

20

Ημερήσιο Δελτίο
Συναλλακτικής Δραστηριότητας

Daily Official List
of Trading Activity

Παρασκευή, 10 Ιανουαρίου, 2020

Έτος: 141 Αύξων Αριθμός Συνεδρίασης: 6



ATHEXGROUP
Athens Exchange Group

Αποποίηση Ευθύνης:

Η εταιρεία Ελληνικά Χρηματιστήρια-Χρηματιστήριο Αθηνών Ανώνυμη Εταιρεία Συμμετοχών καταβάλλει κάθε δυνατή προσπάθεια ώστε να διασφαλίσει ότι οι πληροφορίες και τα λοιπά στοιχεία που εμφανίζονται στο Ημερήσιο Δελτίο Τιμών (Η.Δ.Τ.) είναι ορθά και πλήρη αλλά δεν έχει καμία ευθύνη για ενδεχόμενο λάθος ή παράλειψη στοιχείων και / ή ευθύνη σχετικά με την ακρίβεια, αξιοπιστία, επικαιροποίηση και πληρότητα των παραπάνω πληροφοριών και στοιχείων ή ευθύνη προερχόμενη άμεσα ή έμμεσα από την χρήση των παραπάνω πληροφοριών.

Η Εταιρεία δεν έχει καμία ευθύνη για την ακρίβεια των στοιχείων που περιλαμβάνονται στις ανακοινώσεις των εισηγμένων εταιρειών. Πιθανές προσβολές δικαιωμάτων τρίτων από το περιεχόμενο των ανακοινώσεων συνιστούν αποκλειστική ευθύνη του αποστολέα των ανακοινώσεων.

Όλα τα αναγραφόμενα στο Η.Δ.Τ. στοιχεία παρέχονται μόνο για τους σκοπούς της πληροφόρησης και δεν συνιστούν παροχή επενδυτικών συμβουλών ή πρόσκληση για επένδυση σε κινητές αξίες που διαπραγματεύονται στο Χρηματιστήριο Αθηνών.

Αναγνωρίζεται και συμφωνείται ότι όλα τα δικαιώματα επί των πληροφοριών που εμφανίζονται στο Η.Δ.Τ. θα αποτελούν κυριότητα της εταιρείας και οποιοδήποτε άλλο δικαίωμα συμπεριλαμβανομένου του δικαιώματος πνευματικής ιδιοκτησίας, σήματος κλπ. ανήκουν στο Χρηματιστήριο Αθηνών.

Τα ανωτέρω στοιχεία αποτελούν ιδιοκτησία της Εταιρείας και προστατεύονται σύμφωνα με τις διατάξεις περί πνευματικής ιδιοκτησίας. Απαγορεύεται α) η με οποιοδήποτε τρόπο ή μέσο αναπαραγωγή, αναδημοσίευση, τροποποίηση, αντιγραφή, πώληση, μετάδοση ή διανομή του συνόλου ή μέρους τους, χωρίς αναφορά στην πηγή και β) η εμπορική εκμετάλλευση των στοιχείων από τρίτους.

Η Εταιρεία δεν φέρει καμία ευθύνη προερχόμενη άμεσα ή έμμεσα από χρήση ή τυχόν αλλοίωση των ανωτέρω στοιχείων όταν αυτά χρησιμοποιούνται από

Ελληνικά Χρηματιστήρια - Χρηματιστήριο Αθηνών Α.Ε. Συμμετοχών

Λεωφόρος Αθηνών 110, 10442 Αθήνα, Τηλ: (210) 33.66.800, Fax: (210) 32.13.938

www.athexgroup.gr

Χρηματιστηριακό Κέντρο Θεσσαλονίκης

Κατούνη 16-18, Θεσ/νίκη 546 25, Τηλ: (2310) 567.667, Fax: (2310) 530.455

Συνεργητικό Κεφάλαιο Εξασφάλισης Επενδυτικών Υπηρεσιών

Φειδίου 14-16, Αθήνα 106 78, Τηλ: (210) 33.04.682, Fax: (210) 33.04.155

Επιτροπή Κεφαλαιαγοράς

Κολοκοτρώνη 1 & Σταδίου 1, Αθήνα 105 62, Τηλ: (210) 33.77.100, Fax: (210) 33.77.173

Πίνακας Περιεχομένων

Ενότητα 1: Στατιστικά Στοιχεία Χρεογράφων, Παραγώγων και Δανεισμού

- Οι Αγορές Χρεογράφων Παραγώγων Δανεισμού
- Χρηματιστηριακοί Δείκτες
- Αναλυτικά Στοιχεία Συναλλαγών Αγοράς Χρεογράφων
- Στοιχεία Συναλλαγών Κλάδων Χρηματιστηρίου Αθηνών & Χρηματοοικονομικών Προϊόντων (Δ.Α.Κ.)
- Οι 10 Μετοχές με τη μεγαλύτερη Άνοδο & Πτώση
- Αναλυτικά Στοιχεία Συναλλαγών Αγοράς Παραγώγων

Ενότητα 2: Αναλυτικά Στοιχεία Συναλλαγών Χρεογράφων

- Αναλυτικά Στοιχεία Συναλλαγών Χρεογράφων
- Σημειώσεις Χρεογράφων

Ενότητα 3: Στοιχεία Συναλλαγών Χρεογράφων

- Στοιχεία Συναλλαγών Πακέτων
- Στοιχεία Συναλλαγών Δικαιωμάτων

- Στοιχεία Δανεισμού Τίτλων
- Στοιχεία Συναλλαγών Εκποιήσεων
- Στοιχεία Συναλλαγών Εκποιήσεων Ενσώματων Ονομαστικών Μετοχών
- Στοιχεία Ενεργητικού Διαπραγματεύσιμων Αμοιβαίων Κεφαλαίων (Δ.Α.Κ.)
- Χαρακτηριστικά Διαπραγματεύσιμων Αμοιβαίων Κεφαλαίων (Δ.Α.Κ.)

Ενότητα 4: Ανακοινώσεις

Ενότητα 5: Ομόλογα Διαπραγματεύσιμα στην Αγορά Αξιών Σταθερού Εισοδήματος

- Ομολογιακά Δάνεια Επιχειρήσεων – Οργανωμένη Αγορά (Μετατρέψιμα)
- Ομολογιακά Δάνεια Επιχειρήσεων – Οργανωμένη Αγορά (Μη Μετατρέψιμα)
- Ομόλογα Ελληνικού Δημοσίου
- Έντοκα Γραμμάτια & Zero Coupon Ομόλογα Ελληνικού Δημοσίου
- Ομόλογα Ελληνικού Δημοσίου Διαπραγματεύσιμα με τη Μέθοδο Εκφώνησης - Αντιφώνησης
- Ομόλογα Κρατικών Τραπεζών

Ενότητα 6: Πρόσθετα Στοιχεία Ενημέρωσης

- Πίνακας Μελών Χρηματιστηρίου Αθηνών και Μελών ΕΤ.ΕΚ.
- Πίνακας Μετοχών Υπό Ειδική Διαπραγμάτευση
- Γνωστοποιήσεις Συναλλαγών - Κατάλογος Υπόχρεων Προσώπων

Ενότητα 7: Αναλυτικά Στοιχεία Συναλλαγών Αγοράς Παραγώγων

- Συμβόλαια Μελλοντικής Εκπλήρωσης σε Δείκτες
- Συμβόλαια Μελλοντικής Εκπλήρωσης σε Μετοχές
- Δικαιώματα Προαίρεσης σε Δείκτες
- Δικαιώματα Προαίρεσης σε Μετοχές
- Στοιχεία Συναλλαγών Προϊόντων Δανεισμού

Παράρτημα Α: Κωδικοί και ονομασίες Κλάδων Οικονομικής Δραστηριότητας του Χρηματιστηρίου Αθηνών

Οι Αγορές Χρεογράφων Παραγώγων Δανεισμού

Γενικός Δείκτης Τιμών και Αξία Συναλλαγών Μετοχών και Παραγώγων

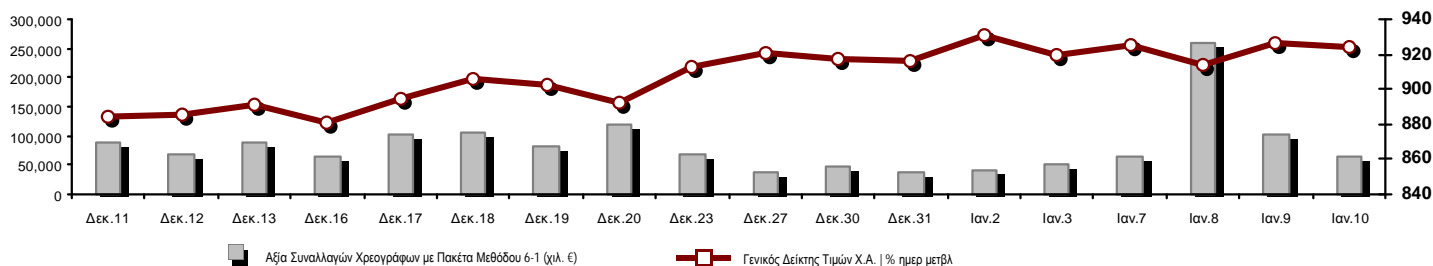

Κεφαλαιοποίηση Χ.Α. (εκατ €) **:	61,675.64		Συνολικές Ανοικτές Θέσεις σε Παράγωγα	374,050
Ημερήσια μεταβολή: εκατ. € %	11.05	0.02%	Ανοικτές θέσεις σε ΣΜΕ επί Δεικτών % ημερ μετβλ	10,938 0.00%
Μέση ετήσια Κεφ/ποίηση: εκατ. € % Μετβλ. Μέση προηγ. έτος	61,558.48	12.51%	Ανοικτές θέσεις σε ΣΜΕ επί μετοχών % ημερ μετβλ	360,170 0.00%
Γενικός Δείκτης Τιμών Χ.Α. % ημερ μετβλ	923.63	-0.26%	Ανοικτές θέσεις σε Δικαιώματα επί Δεικτών % ημερ μετβλ	2,006 0.00%
Κεφαλαιοποίηση Γενικού Δείκτη (εκατ. €)	56,365.76		Ανοικτές θέσεις σε Δικαιώματα επί μετοχών % ημερ μετβλ	936 0.00%
Ημερήσια μεταβολή (εκατ. €)	11.17			
Αξία Συναλλαγών Χρεογράφων με Πακέτα Μεθόδου 6-1 (χιλ. €)	66,349.25		Πλήθος Συμβολαίων Παραγώγων:	12,952
Ημερήσια μεταβολή: %	-35,256.58	-34.70%	Ημερήσια μεταβολή: τμχ %	-9,285 -41.75%
Μέση Αξία Συν/γών ΥτD: χιλ. € % Μετβλ Μέση προηγ. έτος	97,466.96	47.27%	Μέσος Όγκος Συμβ. ΥτD: % Μετβλ Μέσο προηγ. Έτος	17,983 -57.08%
Αξία Συναλλαγών Πακέτων Μεθόδου 6-1 (χιλ. €)	3,981.83		Πλήθος Πράξεων Παραγώγων:	1,429
Αξία Συναλλαγών Πακέτων Μεθόδου 6-2 & 6-3 (χιλ. €)	0.00		Ημερήσια μεταβολή: πλήθος %	-621 -30.29%
Αξία Συναλλαγών Ομολόγων (χιλ.€)	409.05		Μέσο Πλήθος Πράξεων ΥτD: % Μετβλ Μέσο προηγ. Έτος	1,890 -33.68%
Όγκος Συναλλαγών Χρεογράφων με Πακέτα Μεθόδου 6-1 (χιλ. Τμχ)	22,970.26		Συνολικές Ανοικτές Θέσεις σε Δανεισμό	381,372
Ημερήσια μεταβολή: χιλ. τμχ %	-27,026.31	-54.06%	Ημερήσια μεταβολή: τμχ %	0 0.00%
Μέσος Όγκος Συν/γών ΥτD: % Μετβλ Μέσο προηγ. Έτος	52,999.98	65.46%	Πλήθος Συναλλαγών Δανεισμού (Πολυμερής/Διμερής)	16,740
Όγκος Συναλλαγών Πακέτων Μεθόδου 6-1 (χιλ. Τεμάχια)	1,344.52		Ημερήσια μεταβολή: τμχ %	16,090
Όγκος Συναλλαγών Πακέτων Μεθόδου 6-2 & 6-3 (χιλ. Τεμάχια)	0.00		Πλήθος Πολυμερών Συναλλαγών	16,740
Όγκος Συναλλαγών Ομολόγων	405,000		Πλήθος Διμερών Συναλλαγών	0
Πλήθος Πράξεων Χρεογράφων με Πακέτα Μεθόδου 6-1	24,544		Πλήθος Πράξεων Δανεισμού:	9
Ημερήσια μεταβολή: πλήθος %	-9,216	-27.30%	Ημερήσια μεταβολή: %	7
Μέσο Πλήθος Πράξεων ΥτD: % Μετβλ Μέσο προηγ. Έτος	28,509	4.26%	Πλήθος Πράξεων Πολυμερών Συναλλαγών	9
Πλήθος πακέτων Μεθόδου 6-1	6		Πλήθος Πράξεων Διμερών Συναλλαγών	0
Πλήθος πακέτων Μεθόδου 6-2 & 6-3	0			
Πλήθος συναλλαγών Ομολόγων	45			

Κεφαλαιοποίηση Χ.Α. (εκατ €) **

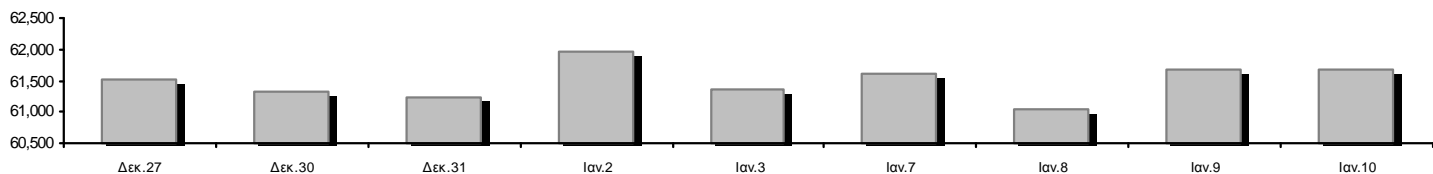

Ημερήσια Διακύμανση Γενικού Δείκτη Τιμών Χρηματιστηρίου Αθηνών



Χρηματιστηριακοί Δείκτες

Όνομασία Δείκτη	10/01/2020	09/01/2020	Δ μον.	Δ %	Κατώτερη	Ανώτερη	Κατ.έτους	Ανωτ.έτους	Ετησ. μεταβ.
Γενικός Δείκτης Τιμών Χ.Α.	923.63	926.06	-2.43	-0.26%	921.85	929.71	904.84	930.76	0.76% #
FTSE/X.A. Large Cap	2,308.73	2,308.07	0.66	0.03%	2,301.49	2,322.77	2,255.76	2,322.77	0.47% #
FTSE/X.A. Mid Cap	1,230.66	1,233.39	-2.73	-0.22%	1,227.34	1,240.24	1,190.48	1,240.24	2.97% #
FTSE/X.A.-Χ.Α.Κ. Τραπεζικός Δείκτης	649.45	652.44	-2.99	-0.46%	644.23	658.06	625.64	673.55	-3.06% €
FTSE/X.A. Διεθνούς Δραστηριοποίησης Plus	2,342.31	2,342.32	-0.01	0.00%	2,339.03	2,353.50	2,303.96	2,366.52	1.02% #
FTSE/X.A. Διεθνούς Δραστηριοποίησης	2,482.38	2,487.72	-5.34	-0.21%	2,479.70	2,495.57	2,450.05	2,524.23	0.00% €
FTSE/X.A. Mid & Small Cap Θεμελιωδών Μεγεθών	2,999.39	3,004.49	-5.10	-0.17%	2,991.62	3,012.02	2,940.85	3,012.02	0.80% #
Δείκτης Τιμών Μεσαίας & Μικρής Κεφαλαιοπ. Χ.Α.	6,022.39	6,020.04	2.35	0.04%	5,967.61	6,062.06	5,878.45	6,062.06	1.44% #
FTSE/X.A. Δείκτης Αγοράς	571.95	571.81	0.14	0.02%	570.20	575.42	558.68	575.42	0.55% #
Δείκτης FTSE Med	5,011.03	4,986.12	24.91	0.50%			4,961.14	5,036.06	0.64% #
Δείκτης Συνολικής Απόδοσης Γενικού Δείκτη Χ.Α.	1,508.21	1,512.18	-3.97	-0.26%	1,505.30	1,518.13	1,477.52	1,518.48	0.85% #
FTSE/X.A. Large Cap Συνολικής Απόδοσης	3,431.05	3,430.07	0.98	0.03%			3,388.76	3,449.19	0.52% #
FTSE/X.A. Large Cap Net Συνολικής Απόδοσης	1,048.55	1,048.25	0.30	0.03%	1,045.26	1,054.93	1,024.49	1,054.93	0.52% #
FTSE/X.A. Mid Cap Συνολικής Απόδοσης	1,500.16	1,503.49	-3.33	-0.22%			1,464.21	1,503.49	2.97% #
FTSE/X.A.-Χ.Α.Κ. Τραπεζικός Δείκτης Συνολ. Απόδ.	568.76	571.38	-2.62	-0.46%			556.12	587.26	-3.06% €
Ελληνικός Δείκτης Mid & Small Cap	1,270.91	1,277.35	-6.44	-0.50%	1,269.68	1,279.17	1,250.48	1,282.01	1.39% #
FTSE/X.A. Τράπεζες	858.07	862.03	-3.96	-0.46%	851.19	869.45	826.63	889.92	-3.06% €
FTSE/X.A. Ασφάλειες	2,025.02	2,025.02	0.00	0.00%	2,017.05	2,056.91	1,985.16	2,088.80	0.00% ~
FTSE/X.A. Χρηματοοικονομικές Υπηρεσίες	1,045.97	1,048.12	-2.15	-0.21%	1,040.55	1,057.30	991.69	1,061.54	4.92% #
FTSE/X.A. Βιομηχανικά Προϊόντα & Υπηρεσίες	2,573.83	2,589.48	-15.65	-0.60%	2,566.52	2,604.04	2,544.60	2,625.07	0.48% #
FTSE/X.A. Εμπόριο	70.44	68.83	1.61	2.34%	68.83	70.62	67.57	70.62	1.15% #
FTSE/X.A. Ακίνητης Περιουσίας	5,723.97	5,776.69	-52.72	-0.91%	5,642.34	5,776.69	5,438.28	5,826.74	4.74% #
FTSE/X.A. Προσωπικά & Οικιακά Προϊόντα	9,782.01	9,780.65	1.36	0.01%	9,722.59	9,801.91	9,613.54	9,962.79	-0.29% €
FTSE/X.A. Τρόφιμα & Ποτά	11,721.31	11,501.04	220.27	1.92%	11,501.04	11,751.43	11,264.09	11,751.43	4.06% #
FTSE/X.A. Πρώτες Ύλες	7,233.89	7,153.18	80.71	1.13%	7,153.18	7,297.03	6,356.49	7,297.03	12.01% #
FTSE/X.A. Κατασκευές & Υλικά	3,178.81	3,211.25	-32.44	-1.01%	3,165.33	3,211.25	3,054.65	3,211.25	3.10% #
FTSE/X.A. Πετρέλαιο & Αέριο	4,965.39	4,997.50	-32.11	-0.64%	4,965.39	5,013.00	4,920.09	5,154.35	-1.65% €
FTSE/X.A. Χημικά	9,377.28	9,153.04	224.24	2.45%	9,153.04	9,442.19	8,693.39	9,442.19	5.78% #
FTSE/X.A. Ταξίδια & Αναψυχή	2,050.43	2,038.21	12.22	0.60%	2,033.77	2,084.49	1,931.58	2,084.49	5.71% #
FTSE/X.A. Τεχνολογία	924.17	921.47	2.70	0.29%	919.75	929.82	889.83	929.82	2.64% #
FTSE/X.A. Τηλεπικοινωνίες	3,795.79	3,837.08	-41.29	-1.08%	3,784.78	3,837.08	3,782.03	3,960.95	-3.30% €
FTSE/X.A. Υπηρεσίες Κοινής Ωφέλειας	3,229.33	3,268.21	-38.88	-1.19%	3,229.33	3,281.77	3,185.42	3,309.98	1.38% #
FTSE/X.A. Υγεία	501.40	504.15	-2.75	-0.55%	498.64	504.15	486.95	506.90	-0.68% €
Δείκτης Όλων των Μετοχών Χ.Α.	217.20	217.16	0.04	0.02%	217.20	217.20	215.02	218.27	0.72% #
Ελληνικός Δείκτης Εταιρικών Ομολόγων	120.51	120.56	-0.05	-0.05%			120.32	120.56	0.20% #
Ελληνικός Δείκτης Τιμών Εταιρικών Ομολόγων	95.82	95.87	-0.05	-0.05%			95.73	95.87	0.12% #

Σημείωση 1: Το κλείσιμο των Δεικτών FTSE/Med 100, Ελληνικός Δείκτης Εταιρικών Ομολόγων και, Ελληνικός Δείκτης Τιμών Εταιρικών Ομολόγων αφορούν την συνεδρίαση της 08/01/2020.

Σημείωση 2: Ο Ελληνικός Δείκτης Mid & Small Cap είναι Customized δείκτης υπολογιζόμενος από το Χρηματιστήριο Αθηνών.

Χρηματιστηριακοί Δείκτες

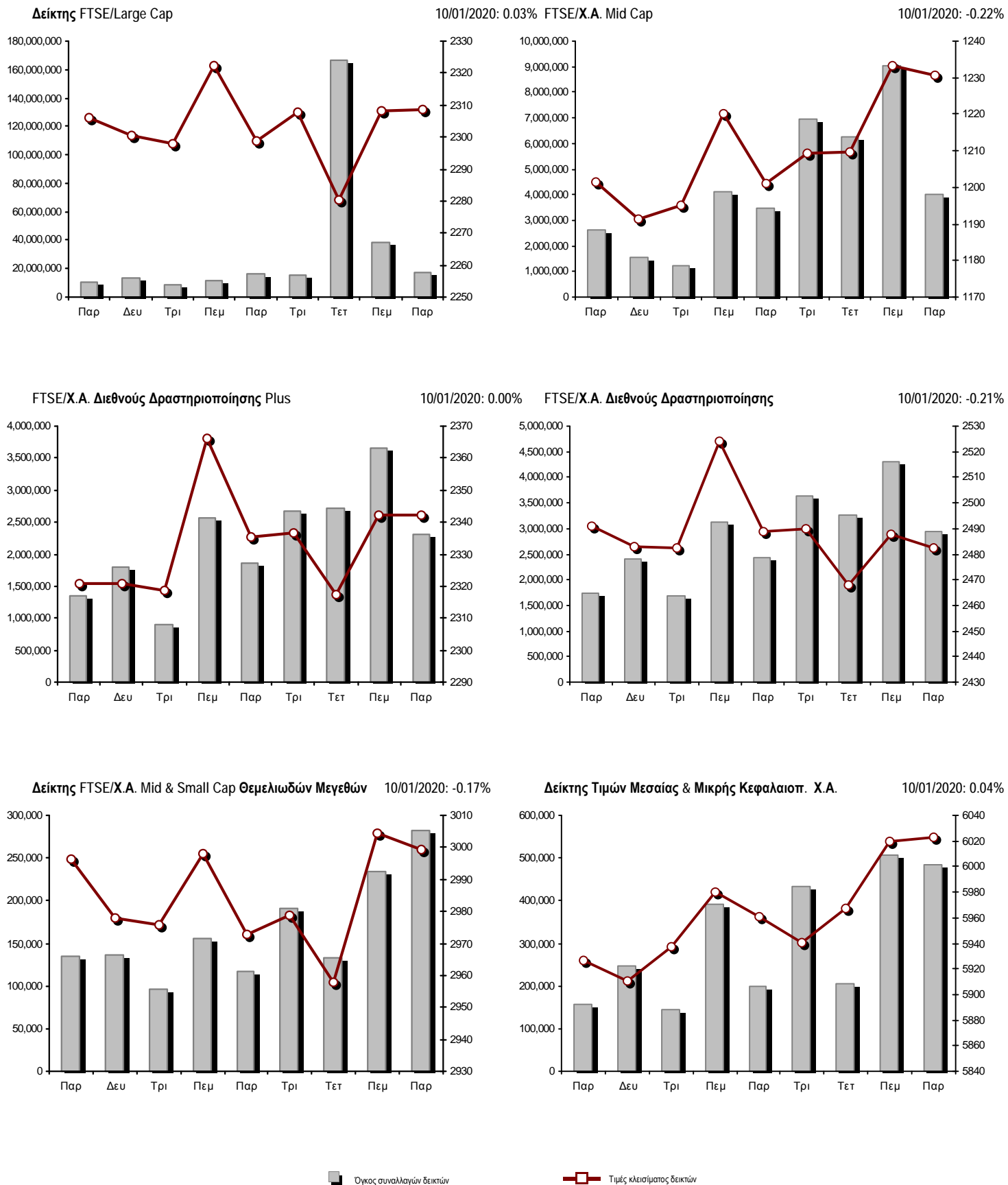

Αναλυτικά Στοιχεία Συναλλαγών Αγοράς Χρεογράφων

	Όλα τα Χρεόγραφα	Κύρια Αγορά	Επιτήρηση	Διαπραγματεύσιμα Αμοιβαία Κεφάλαια
Σύνολα	123	109	14	0
Ανοδικές / Καθοδικές / Σταθερές:	41 / 51 / 31	38 / 50 / 21	3 / 1 / 10	0 / 0 / 0
Κεφαλαιοποίηση Χ.Α. (εκατ €) **	61,675.64	61,361.50	314.15	
Μέση Ημερήσια Αξία Συνγών (χιλ. €)	97,466.96	97,097.47	256.15	113.34
Αξία Συναλλαγών	66,349.25	66,265.15	84.10	0.00
Κύριος Πίνακας:	62,367.42	62,283.32	84.10	0.00
Προσυμφωνημένων Συναλλαγών 6_1_2_3:	3,981.83	3,981.83	0.00	0.00
Πίνακας Εκποιήσεων:	0.00	0.00	0.00	0.00
Πίνακας Ειδικών Όρων:	0.00	0.00	0.00	0.00
Μέσος Ημερήσιος Όγκος Συναλλαγών	52,999,980	51,382,081	1,613,115	4,784
Όγκος Συναλλαγών	22,970,262	22,525,740	444,522	0
Κύριος Πίνακας:	21,625,743	21,181,221	444,522	0
Προσυμφωνημένων Συναλλαγών 6_1_2_3:	1,344,519	1,344,519	0	0
Πίνακας Εκποιήσεων:	0	0	0	0
Πίνακας Ειδικών Όρων:	0	0	0	0
Μέσο Ημερήσιο Πλήθος Πράξεων	28,509	28,299	206	5
Αριθμός Πράξεων	24,544	24,389	155	0
Κύριος Πίνακας:	24,538	24,383	155	0
Προσυμφωνημένων Συναλλαγών 6_1_2_3:	6	6	0	0
Πίνακας Εκποιήσεων:	0	0	0	0
Πίνακας Ειδικών Όρων:	0	0	0	0

Στοιχεία Συναλλαγών Κλάδων Χρηματιστηρίου Αθηνών & Χρηματοοικονομικών Προϊόντων (Δ.Α.Κ.)

Κωδικός	Κλάδοι	Ανοδικές / Καθοδικές / Σταθερές	Αριθμός Πράξεων	Όγκος Συναλλαγών	Αξία Συναλλαγών	% στη Συνολική Αξία
12000	- Χρηματοοικονομικά Προϊόντα	0 / 0 / 0	---	---	---	---
3510	- Ακίνητη Περιουσία	3 / 3 / 2	1,112	565,172	4,055,532.37	6.11%
3030	- Ασφάλειες	0 / 0 / 1	176	26,871	137,450.00	0.21%
5020	- Βιομηχανικά Προϊόντα & Υπηρεσίες	4 / 9 / 6	1,709	765,035	3,225,035.81	4.86%
4040	- Εμπόριο	3 / 1 / 2	262	98,472	286,664.66	0.43%
6010	- Ενέργεια	2 / 2 / 0	1,235	189,113	2,372,472.35	3.58%
4020	- Καταναλωτικά Προϊόντα & Υπηρεσίες	2 / 3 / 4	1,102	402,384	4,073,561.78	6.14%
5010	- Κατασκευές & Υλικά Κατασκευών	1 / 6 / 4	1,923	1,103,438	2,883,217.14	4.35%
4030	- Μέσα Ενημέρωσης	0 / 0 / 1	9	1,800	481.20	0.00%
4520	- Προσωπική Φροντίδα, Φάρμακα & Παντοπωλεία	1 / 2 / 0	155	168,018	554,017.33	0.84%
5510	- Πρώτες Ύλες	6 / 5 / 2	797	401,711	777,591.14	1.17%
4050	- Ταξίδια και Αναψυχή	3 / 0 / 3	2,846	1,405,893	14,363,075.02	21.65%
1010	- Τεχνολογία	6 / 2 / 0	345	285,825	236,119.04	0.36%
1510	- Τηλεπικοινωνίες	1 / 3 / 1	1,243	618,899	6,637,436.81	10.00%
3010	- Τράπεζες	3 / 3 / 0	8,004	12,557,586	19,703,788.37	29.70%
4510	- Τρόφιμα, Ποτά & Καπνοβιομηχανίες	2 / 5 / 3	407	317,754	1,386,711.61	2.09%
2010	- Υγεία	2 / 2 / 0	103	79,116	61,764.18	0.09%
6510	- Υπηρεσίες Κοινής Ωφέλειας	1 / 4 / 0	2,476	986,999	3,991,538.31	6.02%
3020	- Χρηματοοικονομικές Υπηρεσίες	1 / 1 / 2	640	2,996,176	1,602,794.09	2.42%

Οι 10 Μετοχές με τη μεγαλύτερη Άνοδο & Πτώση

Κύρια Αγορά

Μετοχές με τη μεγαλύτερη Θετική μεταβολή τιμής	Τιμή κλεισ.	Μεταβ.	Μετοχές με τη μεγαλύτερη Αρνητική μεταβολή τιμής	Τιμή κλεισ.	Μεταβ.
ΕΒΡΟΦΑΡΜΑ (ΚΟ)	1.26	9.57% #	ΕΙΔΗΣΕΟΦΩΝΙΚΗ ΕΛΛΑΣ (ΚΟ)	0.498	-5.14% Ε
ΙΝΤΕΑΛ ΟΜΙΛΟΣ (ΚΟ)	1	7.53% #	ΔΡΟΜΕΑΣ (ΚΟ)	0.398	-2.93% Ε
ΕΛΙΝΟΙΛ (ΚΟ)	1.81	4.62% #	ΙΝΤΡΑΚΑΤ (ΚΟ)	1.67	-2.91% Ε
ΒΡΙΩΙ PROPERTIES (ΚΟ)	2.28	4.59% #	ΚΛΟΥΚΙΝΑΣ - ΛΑΠΠΑΣ (ΚΟ)	0.764	-2.80% Ε
ΙΝΤΕΡΤΕΚ (ΚΟ)	0.73	3.55% #	ΑΔΜΗΕ ΣΥΜΜΕΤΟΧΩΝ Α.Ε. (ΚΟ)	2.4	-2.44% Ε
ΙΚΤΙΝΟΣ ΕΛΛΑΣ (ΚΟ)	1.178	3.51% #	ΕΥΔΑΠ (ΚΟ)	7.25	-2.03% Ε
ΑΛΟΥΜΥΛ (ΚΟ)	1.535	3.02% #	ΜΟΥΖΑΚΗΣ (ΚΟ)	0.5	-1.96% Ε
ΜΟΤΟΔΥΝΑΜΙΚΗ (ΚΟ)	1.61	2.55% #	MARFIN INVESTMENT GROUP (ΚΟ)	0.103	-1.91% Ε
ΕΛΤΟΝ (ΚΟ)	1.82	2.54% #	ΠΑΠΟΥΤΣΑΝΗΣ (ΚΟ)	1.61	-1.83% Ε
A.S. COMPANY (ΚΟ)	2.85	2.52% #	ΕΛΛΗΝΙΚΑ ΠΕΤΡΕΛΑΙΑ (ΚΟ)	8.33	-1.65% Ε

Μετοχές με τη μεγαλύτερη Αξία Συναλλαγών	Αξία (χιλ. €)	Μεταβ.	Μετοχές με το μεγαλύτερο Όγκο Συναλλαγών	Όγκος	Μεταβ.
ΟΠΑΠ (ΚΟ)	12,914.05	0.57% #	ΤΡΑΠΕΖΑ EUROBANK ERGASIAS (ΚΟ)	6,697,381	-0.12% Ε
ΟΤΕ (ΚΟ)	6,178.48	-1.08% Ε	MARFIN INVESTMENT GROUP (ΚΟ)	2,723,068	-1.91% Ε
ΤΡΑΠΕΖΑ EUROBANK ERGASIAS (ΚΟ)	5,827.01	-0.12% Ε	ALPHA BANK (ΚΟ)	2,598,565	-1.06% Ε
ALPHA BANK (ΚΟ)	4,840.38	-1.06% Ε	ΕΘΝΙΚΗ ΤΡΑΠΕΖΑ (ΚΟ)	1,651,780	-0.73% Ε
ΕΘΝΙΚΗ ΤΡΑΠΕΖΑ (ΚΟ)	4,741.76	-0.73% Ε	ΠΕΙΡΑΙΩΣ ΤΡΑΠΕΖΑ (ΚΟ)	1,244,763	0.88% #
ΠΕΙΡΑΙΩΣ ΤΡΑΠΕΖΑ (ΚΟ)	3,999.29	0.88% #	ΟΠΑΠ (ΚΟ)	1,045,263	0.57% #
LAMDA DEVELOPMENT(ΚΟ)	3,814.07	-1.03% Ε	ΕΛΛΑΚΤΩΡ (ΚΟ)	602,512	-0.53% Ε
JUMBO (ΚΟ)	2,970.70	0.16% #	ΔΕΗ (ΚΟ)	475,589	-1.56% Ε
ΜΥΤΙΛΗΝΑΙΟΣ (ΚΟ)	2,656.67	-0.61% Ε	ΟΤΕ (ΚΟ)	446,989	-1.08% Ε
ΔΕΗ (ΚΟ)	2,051.59	-1.56% Ε	LAMDA DEVELOPMENT(ΚΟ)	442,663	-1.03% Ε

Σημείωση: Απεικονίζονται οι Μετοχές που δεν ανήκουν στις Κατηγορίες Χαμηλής Διασποράς και Επιτήρησης και πραγματοποίησαν κατά τη διάρκεια της συνεδρίασης Αξία Συναλλαγών μεγαλύτερη από 10,000 Ευρώ.

Αναλυτικά Στοιχεία Συναλλαγών Αγοράς Παραγώγων

	Αριθμός Πράξεων	Όγκος	Ανοικτές θέσεις
Σ.Μ.Ε. σε Δείκτες	163	769	10,938
FTSE/X.A. Large Cap	163	769	10,938
Σ.Μ.Ε. σε Μετοχές	1,257	12,133	360,170
ΑΔΜΗΕ ΣΥΜΜΕΤΟΧΩΝ Α.Ε. (ΚΟ)	44	192	5,853
ALPHA BANK (ΚΟ)	103	1,138	40,347
ΑΤΤΙΚΑ BANK Α.Τ.Ε. (ΚΟ)	7	189	8,248
COCA-COLA HBC AG (ΚΟ)	9	17	215
CENERGY HOLDINGS (ΚΑ)	26	235	8,078
ΕΛΛΑΚΤΩΡ (ΚΟ)	145	1,291	25,969
ΤΡΑΠΕΖΑ EUROBANK ERGASIAS (ΚΟ)	54	1,211	49,620
ΕΥΔΑΠ (ΚΟ)	11	12	710
FOURLIS ΣΥΜΜΕΤΟΧΩΝ (ΚΟ)	1	1	51
ΓΕΚ ΤΕΡΝΑ (ΚΟ)	92	388	8,979
ΕΛΛΗΝ. ΧΡΗΜΑΤΙΣΤΗΡΙΑ-Χ.Α. (ΚΟ)	11	39	3,704
ΕΛΛΗΝΙΚΑ ΠΕΤΡΕΛΑΙΑ (ΚΟ)	5	7	2,097
INTRACOM HOLDINGS (ΚΟ)	3	30	3,652
ΙΝΤΡΑΛΟΤ (ΚΟ)	4	9	5,006
JUMBO (ΚΟ)	35	131	1,225
LAMDA DEVELOPMENT(ΚΟ)	57	164	3,632
MARFIN INVESTMENT GROUP (ΚΟ)	83	2,712	76,572
ΜΟΤΟΡ ΟΪΛ (ΚΟ)	0	0	698
ΜΥΤΙΛΗΝΑΙΟΣ (ΚΟ)	64	284	12,655
ΕΘΝΙΚΗ ΤΡΑΠΕΖΑ (ΚΟ)	117	1,416	42,140
ΟΠΑΠ (ΚΟ)	24	105	2,836
ΟΤΕ (ΚΟ)	24	117	3,025
ΟΛΠ (ΚΟ)	3	11	646
ΠΕΙΡΑΙΩΣ ΤΡΑΠΕΖΑ (ΚΟ)	234	1,992	30,280
ΔΕΗ (ΚΟ)	52	232	13,229
ΤΕΡΝΑ ΕΝΕΡΓΕΙΑΚΗ (ΚΟ)	21	69	4,004
ΤΙΤΑΝ CEMENT (ΚΑ)	0	0	67
ΒΙΟΗΑΛCO SA/NV (ΚΑ)	28	141	6,632
Δικαιώματα σε Δείκτες	9	50	2,006
FTSE/X.A. Large Cap	9	50	2,006
Δικαιώματα σε Μετοχές	0	0	936
ALPHA BANK (ΚΟ)	0	0	11
ΕΘΝΙΚΗ ΤΡΑΠΕΖΑ (ΚΟ)	0	0	160
ΟΠΑΠ (ΚΟ)	0	0	446
ΟΤΕ (ΚΟ)	0	0	62
ΠΕΙΡΑΙΩΣ ΤΡΑΠΕΖΑ (ΚΟ)	0	0	127
ΔΕΗ (ΚΟ)	0	0	130
Συνολική Δραστηριότητα	1,429	12,952	374,050

Ημερήσιο Δελτίο Τιμών

Ενότητα 2: Αναλυτικά Στοιχεία Συναλλαγών Χρεογράφων

Έτος: 141 Αύξων Αριθμός Συνεδρίασης: 6

Παρασκευή, 10 Ιανουαρίου, 2020

Πληθος Χρεογράφων	Όνομ. Αξία	Μερίσματα [1]	Ημερ.Τελευτ.Μέρημα [2]	Αποκοπή Δικαιώμα	Σημ. Χρεόγραφο	Τιμή κλεισίματος	% μεταβ.	Προηγ. Κλείσιμο-ημ/νία	Άνοιγμα	Κατωτ Τιμή	Ανωτ Τιμή	Τελ Τιμή	Σταθμ Τιμή	Τελευταία ζήτηση [7]	Τελευταία προσφορά [7]	P/E μετά φ. Χρήση	Όγκος	Πράξεις	Αξία Συναλλαγών[8]	Χ.Α. Εταιρείας (χιλ. €) [3,5]	Χαμηλό έτους	Υψηλό έτους	Κλάδος [4]	
2,566,836	0.440	---	---	---	13/08/2010 09/01/2007	---	---	---	---	---	---	---	---	---	---	---	---	---	---	---	---	---	---	---
34,986,430	0.440	---	---	---	25/07/2008 23/02/2010	---	---	---	---	---	---	---	---	---	2000@0.144	---	---	---	---	---	---	---	---	
9,742,920	0.400	---	---	---	12/08/2016 14/07/2000	---	---	---	---	---	---	---	---	---	---	---	---	---	---	---	---	---	---	
2,760,000	11.83	9.2	9.5	---	01/07/2019 16/07/1990	---	---	---	---	---	---	---	---	---	14@288.00	---	---	---	---	---	---	---	---	
6,700,000	0.800	0.028	0.043	---	24/07/2019 29/05/2014	---	---	---	---	---	---	---	---	---	500@1.70	---	---	---	---	---	---	---	---	
18,017,472	0.360	---	---	---	15/06/2010 28/08/2017	---	---	---	---	---	---	---	---	---	3000@1.45	---	---	---	---	---	---	---	---	
21,364,000	1.12	0.2	0.2	---	29/07/2019 10/08/2005	---	---	---	---	---	---	---	---	---	200@20.00	---	---	---	---	---	---	---	---	
17,120,280	0.940	---	---	---	01/06/2010 02/08/2019	---	---	---	---	---	---	---	---	---	559@3.42	---	---	---	---	---	---	---	---	
8,321,682	0.670	---	---	---	17/08/2007 23/11/1999	---	---	---	---	---	---	---	---	---	---	---	---	---	---	---	---	---	---	
2,160,524	0.670	0.0436	---	---	03/12/2018 23/11/1999	---	---	---	---	---	---	---	---	---	2789@0.206	---	---	---	---	---	---	---	---	
10,080,000	3.00	0.45	0.57	---	02/07/2019 27/08/2001	---	---	---	---	---	---	---	---	---	104@26.90	---	---	---	---	---	---	---	---	
7,070,400	0.930	---	---	---	30/11/2016 06/05/2016	---	---	---	---	---	---	---	---	---	500@7.55	---	---	---	---	---	---	---	---	
27,379,200	0.300	0.148	0.294	---	16/08/2019 24/08/2018	---	---	---	---	---	---	---	---	---	---	---	---	---	---	---	---	---	---	
255,494,534	3.00	0.22	0.286	0.318	18/12/2019 23/12/2015	---	---	---	---	---	---	---	---	---	---	---	---	---	---	---	---	---	---	
4,181,450	0.500	---	---	---	21/08/2000 05/03/2002	---	---	---	---	---	---	---	---	---	---	---	---	---	---	---	---	---	---	
8,340,750	1.16	---	---	---	25/06/2009 17/09/2018	---	---	---	---	---	---	---	---	---	1500@0.700	---	---	---	---	---	---	---	---	
812,382	---	---	---	---	15/06/2016	---	---	---	---	---	---	---	---	---	13030@23.40	---	---	---	---	---	---	---	---	

Διαπραγματεύσιμα Αμοιβαία Κεφάλαια (Δ.Α.Κ.)

812,382	---	---	---	---	15/06/2016	---	---	---	---	---	---	---	---	---	13030@23.40	---	---	---	---	---	---	---	---
ALPHA ETF FTSE Athex Large Cap	23.6	---	---	23.6	09/01/2020	---	---	---	---	---	---	---	---	---	---	---	---	---	---	---	23.3	23.83	12003

Επιτήρηση

5,867,311	0.300	---	---	---	11/08/2010 28/04/2017	5123	---	---	---	---	---	---	---	---	---	---	---	---	---	---	---	---	---
172,577,414	0.300	---	---	---	19/09/2016	5161	---	---	---	---	---	---	---	---	---	---	---	---	---	---	---	---	---
355,437,751	0.100	---	---	---	07/07/2010 21/09/2017	5160	---	---	---	---	---	---	---	---	---	---	---	---	---	---	---	---	---
51,081,030	1.00	---	---	---	20/08/2007 03/09/2007	4912	---	---	---	---	---	---	---	---	---	---	---	---	---	---	---	---	---
14,967,940	0.500	---	---	---	21/05/2008 04/01/2008	4956	---	---	---	---	---	---	---	---	---	---	---	---	---	---	---	---	---
65,326,268	0.530	---	---	---	04/07/2007 19/07/2006	4750	---	---	---	---	---	---	---	---	---	---	---	---	---	---	---	---	---
33,301,715	0.320	---	---	---	27/06/2003 08/07/2009	5195	---	---	---	---	---	---	---	---	---	---	---	---	---	---	---	---	---
13,000,000	1.00	---	---	---	01/08/2007 07/04/2000	5093	---	---	---	---	---	---	---	---	---	---	---	---	---	---	---	---	---
185,373,016	0.300	---	---	---	02/07/2008 28/02/2011	4957	---	---	---	---	---	---	---	---	---	---	---	---	---	---	---	---	---
312,163	0.300	---	---	---	02/07/2008 28/02/2011	4959	---	---	---	---	---	---	---	---	---	---	---	---	---	---	---	---	---
2,969,713	0.300	---	---	---	02/07/2008 28/02/2011	4958	---	---	---	---	---	---	---	---	---	---	---	---	---	---	---	---	---
4,737,503	0.320	---	---	---	22/06/2005 22/09/2015	5115	---	---	---	---	---	---	---	---	---	---	---	---	---	---	---	---	---
6,330,002	0.300	---	---	---	25/06/2002 15/03/2019	5162	---	---	---	---	---	---	---	---	---	---	---	---	---	---	---	---	---
17,579,754	4.16	---	---	---	18/08/2006 02/08/2010	5156	---	---	---	---	---	---	---	---	---	---	---	---	---	---	---	---	---
15,878,748	0.480	---	---	---	10/07/2006 22/03/2004	5095	---	---	---	---	---	---	---	---	---	---	---	---	---	---	---	---	---
3,961,300	1.28	---	---	---	29/06/2004 03/08/2000	5080	---	---	---	---	---	---	---	---	---	---	---	---	---	---	---	---	---
51,754,364	0.300	---	---	---	23/12/2003 24/01/2007	5197	---	---	---	---	---	---	---	---	---	---	---	---	---	---	---	---	---
11,125,110	0.300	---	---	---	02/06/2010 06/11/2017	5178	---	---	---	---	---	---	---	---	---	---	---	---	---	---	---	---	---
7,125,216	0.650	---	---	---	01/07/2005 14/12/1999	4955	---	---	---	---	---	---	---	---	---	---	---	---	---	---	---	---	---

Ελληνικά Χρηματιστήρια - Χρηματιστήριο Αθηνών Α.Ε. Συμμετοχών

Διεύθυνση Λειτουργίας & Ανάπτυξης Αγορών - Υπηρεσία Στατιστικής & Πληροφόρησης

Ενότητα 2, 4/5

Σημειώσεις Χρεογράφων

Κωδικός	Κείμενο σημείωσης
()	- Προσαρμοσμένα Μέρισματα λόγω διανομής Δωρεάν μετοχών.
*	- Τελευταία προσαρμοσμένη τιμή κλεισίματος.
[1]	- Καθαρά μερίσματα.
[2]	- Στη στήλη "Ημερ. Αποκοπής τελευταίου δικαιώματος" αναφέρεται η Ημερομηνία εισαγωγής για Νέες Εταιρείες.
[3]	- Η Χρηματιστηριακή αξία αναφέρεται στο σύνολο των μετοχών
[4]	- Η κωδικοποίηση των Κλάδων Οικονομικής Δραστηριότητας του Χ.Α. παρουσιάζονται στο Παράρτημα Α
[5]	- Η Χρηματιστηριακή Αξία αναφέρεται στο σύνολο των κατηγοριών μετοχών (εφόσον έχουν εισαχθεί περισσότερες της μιας κατηγορίες) και δεν αναφέρεται σε επιμέρους κατηγορίες μετοχών μιας εταιρείας.
[6]	- P/E μεγαλύτερο του 100
[7]	- Τελευταία εικόνα του Βιβλίου Εντολών πριν το τέλος της συνεδρίασης
[8]	- Στην Αξία Συναλλαγών των Μετοχών περιλαμβάνονται όλοι οι τύποι Πακέτων
4750	- Μεταφορά στην Κατηγορία Επιτήρησης από 8/4/2011.
4865	- Αναστολή διαπραγμάτευσης από 2/4/2012.
4887	- Μεταφορά στην Κατηγορία Επιτήρησης από 10/4/2012.
4912	- Μεταφορά στην κατηγορία Επιτήρησης από 31/7/2012.
4914	- Αναστολή διαπραγμάτευσης από 31/8/2012.
4918	- Αναστολή διαπραγμάτευσης από 31/8/2012.
4955	- Μεταφορά στην Επιτήρηση από 5/4/2013.
4956	- Μεταφορά στην Επιτήρηση από 5/4/2013.
4957	- Μεταφορά στην Επιτήρηση από 5/4/2013.
4958	- Μεταφορά στην Επιτήρηση από 5/4/2013.
4959	- Μεταφορά στην Επιτήρηση από 5/4/2013.
5080	- Μεταφορά στην κατηγορία Επιτήρησης από 06/09/2011.
5093	- Μεταφορά στην Κατηγορία Επιτήρησης από 8/4/2015.
5095	- Μεταφορά στην Επιτήρηση από 5/4/2013.
5101	- Αναστολή διαπραγμάτευσης από 1/9/2015.
5110	- Αναστολή διαπραγμάτευσης από 08/03/2016.
5112	- Μεταφορά στην Κατηγορία Επιτήρησης από 15/04/2016.
5115	- Μεταφορά στην Κατηγορία Επιτήρησης από 15/04/2016.
5123	- Μεταφορά στην Κατηγορία Επιτήρησης από 10/04/2014
5130	- Αναστολή διαπραγμάτευσης από 18/04/2017.
5136	- Αναστολή διαπραγμάτευσης από 02/05/2017.
5141	- Μεταφορά στην Κατηγορία Επιτήρησης από 10/05/2017.
5153	- Αναστολή διαπραγμάτευσης από 03/10/2017.
5154	- Αναστολή διαπραγμάτευσης από 03/10/2017.
5156	- Μεταφορά στην κατηγορία Επιτήρησης από 11/12/2017.
5160	- Μεταφορά στην Κατηγορία Επιτήρησης από 15/04/2016.
5161	- Μεταφορά στην κατηγορία Επιτήρησης από τις 25/11/2011.
5162	- Μεταφορά στην Κατηγορία Επιτήρησης από 21/12/2009.
5165	- Μεταφορά στην Κατηγορία Επιτήρησης από 15/02/2018.
5171	- Αναστολή διαπραγμάτευσης από 30/04/2018.
5172	- Αναστολή διαπραγμάτευσης από 30/04/2018.
5174	- Αναστολή διαπραγμάτευσης από 02/05/2018.
5178	- Μεταφορά στην Κατηγορία Επιτήρησης από 11/05/2018.
5179	- Αναστολή διαπραγμάτευσης από 25/05/2018.
5190	- Μεταφορά στην Κατηγορία Επιτήρησης από 10/04/2012.
5191	- Αναστολή διαπραγμάτευσης από 02/10/2018.
5192	- Αναστολή διαπραγμάτευσης από 02/10/2018.
5193	- Μεταφορά στην κατηγορία Επιτήρησης από 25/10/2018.
5194	- Μεταφορά στην κατηγορία Επιτήρησης από 25/10/2018.
5195	- Μεταφορά στην κατηγορία Επιτήρησης από 27/06/2008
5197	- Μεταφορά στην κατηγορία Επιτήρησης από 07/11/2018.
5205	- Αναστολή διαπραγμάτευσης από 02/05/2019.

Σημειώσεις Χρεογράφων

Κωδικός	Κείμενο σημείωσης
5206	- Αναστολή διαπραγμάτευσης από 02/05/2019.
5207	- Μεταφορά στην Επιτήρηση από 13/05/2019.
5216	- Αναστολή διαπραγμάτευσης από 01/10/2019.
5217	- Αναστολή διαπραγμάτευσης από 01/10/2019.

Στοιχεία Συναλλαγών Πακέτων

Χρεόγραφο	Όγκος πακέτου	Τιμή πακέτου	Αξία πακέτου	Ώρα έγκρισης	Σημείωση
ΤΡΑΠΕΖΑ EUROBANK ERGASIAS (ΚΟ)	444,519	0.878	390,287.68	11:33:26	20
ΟΠΑΠ (ΚΟ)	50,000	12.30	614,750.00	15:42:21	20
LAMDA DEVELOPMENT(ΚΟ)	37,000	8.63	319,310.00	15:58:18	20
ALPHA BANK (ΚΟ)	223,000	1.86	413,665.00	16:33:45	20
JUMBO (ΚΟ)	99,000	18.35	1,816,650.00	17:13:10	20
ΤΡΑΠΕΖΑ EUROBANK ERGASIAS (ΚΟ)	491,000	0.870	427,170.00	17:13:50	20

Σημειώσεις πακέτων

- 9 - Μέθοδος 6-1 / Ειδική Χρέωση
- 10 - Μέθοδος 6-1 / Ειδική Χρέωση, Αυθημερόν Διακανονισμός
- 14 - Μέθοδος 6-3 / Πακέτο Αποκατάστασης, Ατελής αγορά και Πώληση
- 18 - Μέθοδος 6-2 / SPOT 1
- 19 - Μέθοδος 6-2 / SPOT 2
- 20 - Μέθοδος 6-1 και Μέθοδος 6-1 Αυθημερόν Διακανονισμός
- 21 - Άλλη Προσυμφωνημένη

Στοιχεία Συναλλαγών Δικαιωμάτων

Ημερ. αποκοπής	Έναρξη εξάσκησης	Λήξη εξάσκησης	Λήξη διαπραγμάτευσης	Δικαιώματα	Κατωτ Τιμή	Ανωτ Τιμή	Τιμή κλεισ.	Τελευταία ζήτηση	Τελευταία προσφορά	Όγκος	Πράξεις	Αξία Συναλλαγών
----------------	------------------	----------------	----------------------	------------	------------	-----------	-------------	------------------	--------------------	-------	---------	-----------------

Δεν υπάρχουν Συναλλαγές Δικαιωμάτων.

Στοιχεία Συναλλαγών Εκποιήσεων

Χρεόγραφα	Τύπος Χρεογράφου	Όγκος Συναλλαγών	Αριθμός Πράξεων	Αξία Συναλλαγών	Σημείωση
Δεν πραγματοποιήθηκαν Εκποιήσεις Μετοχών.					

Σημειώσεις Εκποιήσεων

- 1 - Κανονική Εκποίηση.
- 2 - Εκποίηση Ενσώματων Ονομαστικών Μετοχών.
- 3 - Εκποίηση Αδιάθετων Κλασματικών Υπολοίπων.

Στοιχεία Συναλλαγών Εκποιήσεων Ενσώματων Ονομαστικών Μετοχών

Χρεόγραφα	Ημερ/νία έναρξης	Ημερ/νία λήξης	Αρχικό πλήθος	Διαθέσιμο πλήθος	Ημερομηνία	Μέση τιμή (ημέρας)	Μέση τιμή (περιόδου)	Αριθμός Πράξεων	Όγκος Συναλλαγών	Αξία Συναλλαγών
-----------	------------------	----------------	---------------	------------------	------------	--------------------	----------------------	-----------------	------------------	-----------------

Δεν πραγματοποιήθηκαν Εκποιήσεις Ενσώματων Ονομαστικών Μετοχών.

Σημειώσεις Εκποιήσεων

Σύμφωνα με την Απόφαση 1/380/04.05.2006 της Επιτροπής Κεφαλαιαγοράς εκποιούνται μέσω του Χρηματιστηρίου Αθηνών με επιμέλεια της εκδότριας εταιρείας, οι ενσώματες ονομαστικές μετοχές που δεν έχουν κατατεθεί στην εκδότρια προς αποϋλοποίηση. Η εκποίηση διενεργείται σύμφωνα με τον τρόπο που ορίζεται στο άρθρο 99Α του Κανονισμού του Χρηματιστηρίου Αθηνών.

Στοιχεία Ενεργητικού Διαπραγματεύσιμων Αμοιβαίων Κεφαλαίων (Δ.Α.Κ.)

	Ημερομηνία συναλλαγών	Δημιουργία / Εξαγορά	Αριθ. Μερ. (T-1)	Νέα Μερ. (T-1)	Εξαγορασθ. Μερ. (T-1)	Μερίδια (T) [1]	Αξία Ενεργητικού [2]	Καθαρή Τιμή	Μέρισμα/Μερίδι	Ημερ. Αποκοπής
ALPHA ETF FTSE Athex Large Cap	10/01/2020	5,000	812,382	---	---	812,382	19,248,140.00	23.6935	0.43	30/06/2018

Σημειώσεις Δ.Α.Κ.

[1] - Αριθμ. μεριδίων (T) = Αριθμ. μεριδίων (T-1) + Νεοεκδιθέντα μερίδια (T-1) - Εξαγορασθέντα μερίδια (T-1)

[2] - Περιλαμβάνονται και τα μερίδια που δημιουργήθηκαν / εξαγοράσθηκαν την ημέρα T-1.

Περιγραφή	Στοιχεία
Όνομασία Δ.Α.Κ.	ALPHA ETF FTSE Athex Large Cap
Σύμβολο Δ.Α.Κ. (GR)	ΑΔΑΚ
Σύμβολο Δ.Α.Κ. (EN)	AETF
ISIN Δ.Α.Κ.	GRF000153004
Κατηγορία Διαπραγμάτευσης	Διαπραγματεύσιμα Αμοιβαία Κεφάλαια (Δ.Α.Κ.)
Τύπος Δ.Α.Κ.	Μετοχών
Τρόπος διαχείρισης	Παθητικός
Επενδυτική Στρατηγική	Σκοπός της επενδυτικής πολιτικής του Αμοιβαίου Κεφαλαίου είναι η αναπαραγωγή της αποδόσεως του Δείκτη FTSE/X.A. Large Cap του Χρηματιστηρίου Αθηνών σε όρους Ευρώ, ακολουθώντας πλήρως και πανομοιότυπως τη σύνθεση του υποκείμενου Δείκτη.
Εκδότης	ΑΛΦΑ ASSET MANAGEMENT Α.Ε.Δ.Α.Κ.
Εταιρεία Διαχείρισης	ΑΛΦΑ ASSET MANAGEMENT Α.Ε.Δ.Α.Κ.
Ειδικοί Διαπραγματευτές	ΑΛΦΑ FINANCE Α.Χ.Ε.Π.Ε.Υ. , ΕΘΝΙΚΗ ΧΡΗΜΑΤΙΣΤΗΡΙΑΚΗ Α.Χ.Ε.Π.Ε.Υ.
Θεματοφύλακας	ΑΛΦΑ ΤΡΑΠΕΖΑ Α.Ε.
Σύμβολο Δείκτη (GR)	FTSE
Σύμβολο Δείκτη (EN)	FTSE
Όνομασία Δείκτη	FTSE/X.A. Large Cap
ISIN Δείκτη	GRI99201A006
Κλάσμα Δείκτη [1]	1/100
Αρχική Τιμή Μεριδίου	21.76
Συνολικός Αριθμός Μεριδίων [2]	812,382
Ημερομηνία πρώτης Έκδοσης	14/01/2008
Ημερομηνία έναρξης Διαπραγμάτευσης	24/01/2008
Νόμισμα Διαπραγμάτευσης	ΕΥΡΩ
Νόμισμα Ενεργητικού	ΕΥΡΩ
Αρχική Αξία Ενεργητικού [3]	3,000,000.00
Αριθμ. Μεριδίων για Δημιουργία-Εξαγορά [4]	5,000
Αμοιβή Διαχείρισης	0.375

Σημειώσεις Δ.Α.Κ.

- [1] - Το κλάσμα της τιμής του δείκτη που αποτελεί η τιμή της πρώτης έκδοσης
 [2] - Ο αριθμός μεριδίων που διαπραγματεύθηκαν στο Χρηματιστήριο την ημέρα T
 [3] - Η αξία του ενεργητικού κατά την έκδοση
 [4] - Ο αριθμός μεριδίων που απαιτείται κατά τη διαδικασία δημιουργίας εξαγοράς

ΑΝΑΚΟΙΝΩΣΕΙΣ

ΕΤΑΙΡΙΚΕΣ ΠΡΑΞΕΙΣ

COCA-COLA HBC AG

Από 10/01/2020, εισάγονται προς διαπραγμάτευση στο Χρηματιστήριο Αθηνών οι 644.631 νέες (ΚΟ) μετοχές της εταιρίας «COCA-COLA HBC AG» (CH0198251305) που προέκυψαν από την πρόσφατη αύξηση του μετοχικού κεφαλαίου λόγω άσκησης δικαιωμάτων προαίρεσης αγοράς μετοχών (stock options plan). Από την ίδια ημερομηνία, το νέο σύνολο εισηγμένων μετοχών της εταιρίας που είναι διαπραγματεύσιμες στο Χρηματιστήριο Αθηνών ανέρχεται σε 369.930.157 (ΚΟ) μετοχές.

F.G. EUROPE A.E

Από 10/01/2020, σύμφωνα με την υπ' αριθ. 5/862/19.12.2019 απόφαση του Δ.Σ. της Επιτροπής Κεφαλαιαγοράς και κατόπιν έγκρισης του αιτήματος της εταιρίας «SILANER INVESTMENTS LIMITED» για την άσκηση του δικαιώματος εξαγοράς επί των μετοχών της εταιρίας «F.G. EUROPE A.E.» (GRS083003012), παύει η διαπραγμάτευση των μετοχών της τελευταίας εταιρίας στο Χρηματιστήριο Αθηνών

ΓΝΩΣΤΟΠΟΙΗΣΕΙΣ ΕΤΑΙΡΕΙΩΝ

From: ΠΕΡΣΕΥΣ Α.Β.Ε.Ε.

Posted At: Πέμπτη, 9 Ιανουαρίου 2020 5:48 μμ

Conversation: Ανακοίνωση από την εταιρεία "ANDROMEDA SEAFOOD SOCIEDAD LIMITADA" συναλλαγών της επί μετοχών της εταιρείας "ΠΕΡΣΕΥΣ ΠΡΟΪΟΝΤΑ ΕΙΔΙΚΗΣ ΔΙΑΤΡΟΦΗΣ ΑΝΩΝΥΜΗ ΒΙΟΜΗΧΑΝΙΚΗ ΕΜΠΟΡΙΚΗ ΕΤΑΙΡΕΙΑ", οι οποίες καταρτίστηκαν στις 7.1.2020 και 8.1.2020, σύμφωνα με το άρθρο

Posted To: DOLAnnouncements

Subject: Ανακοίνωση από την εταιρεία "ANDROMEDA SEAFOOD SOCIEDAD LIMITADA" συναλλαγών της επί μετοχών της εταιρείας "ΠΕΡΣΕΥΣ ΠΡΟΪΟΝΤΑ ΕΙΔΙΚΗΣ ΔΙΑΤΡΟΦΗΣ ΑΝΩΝΥΜΗ ΒΙΟΜΗΧΑΝΙΚΗ

ΕΜΠΟΡΙΚΗ ΕΤΑΙΡΕΙΑ", οι οποίες καταρτίστηκαν στις 7.1.2020 και 8.1.2020, σύμφωνα με το άρθρο

Η εταιρία "ANDROMEDA SEAFOOD SOCIEDAD LIMITADA" απέστειλε στην Εταιρεία μας τη συνημμένη Ανακοίνωση για συναλλαγές της επί μετοχών της Εταιρείας.

[Ανακοίνωση για δήλωση Αρθρου 24 παρ.2 α & β Ν.3461 2006](#)

From: LAMDA DEVELOPMENT A.E.
Posted At: Πέμπτη, 9 Ιανουαρίου 2020 6:02 μμ
Conversation: ΑΝΑΚΟΙΝΩΣΗ ΠΕΡΙ ΣΧΟΛΙΑΣΜΟΥ ΟΙΚΟΝΟΜΙΚΩΝ ΚΑΤΑΣΤΑΣΕΩΝ/
ΕΚΘΕΣΕΩΝ
Posted To: DOLAnnouncements
Subject: ΑΝΑΚΟΙΝΩΣΗ ΠΕΡΙ ΣΧΟΛΙΑΣΜΟΥ ΟΙΚΟΝΟΜΙΚΩΝ ΚΑΤΑΣΤΑΣΕΩΝ/
ΕΚΘΕΣΕΩΝ

Τα **συνολικά ενοποιημένα λειτουργικά αποτελέσματα** EBITDA προ αποτιμήσεων των εμπορικών ακινήτων και εξόδων έργου Ελληνικού το εννεάμηνο 2019 ανήλθαν σε €40,9 εκατ., καταγράφοντας **αύξηση** 12,7%, ενώ τα ενοποιημένα καθαρά κέρδη διαμορφώθηκαν σε €30,2 εκατ. σημειώνοντας **αύξηση** 13,5% σε σχέση με την αντίστοιχη περίοδο του 2018. Το σύνολο της καθαρής αξίας ενεργητικού (NAV) αυξήθηκε κατά 9,2% σε €479,2 εκατ.

ΠΑΡΟΥΣΙΑΣΗ ΒΑΣΙΚΩΝ ΕΜΠΟΡΙΚΩΝ ΔΕΙΚΤΩΝ

Ο κύκλος εργασιών στο σύνολο των εμπορικών μας κέντρων παρουσίασε **αύξηση** 2,5% σε σύγκριση με την αντίστοιχη περίοδο του 2018 και η μέση **πληρότητα** προσεγγίζει το 99%, ενώ παραμένει αμείωτο το ενδιαφέρον για νέες μισθώσεις.

Αναλυτικά:

ΚΥΚΛΟΣ ΕΡΓΑΣΙΩΝ ΕΜΠΟΡΙΚΩΝ ΚΕΝΤΡΩΝ

(ποσά σε € χιλ.)	9M 2019	9M 2018	(%) μεταβολή
The Mall Athens	166.152	162.315	2,4%
Mediterranean Cosmos	134.608	130.845	2,9%
Golden Hall	109.204	106.855	2,2%
Κύκλος Εργασιών	409.964	400.015	2,5%

ΑΝΑΛΥΣΗ ΟΙΚΟΝΟΜΙΚΩΝ ΑΠΟΤΕΛΕΣΜΑΤΩΝ

Στον παρακάτω πίνακα παρουσιάζεται η Λειτουργική Κερδοφορία των Εμπορικών Κέντρων:

(ποσά σε € εκατ.)	9Μ 2019	9Μ 2018	(%) μεταβολή
The Mall Athens	21,1	20,7	1,9%
Mediterranean Cosmos	13,6	10,7	27,1%
Golden Hall	12,9	12,7	1,6%
Retail EBITDA	47,6	44,1	7,9%

Το συνολικό ενοποιημένο EBITDA προ αποτιμήσεων των εμπορικών μας ακινήτων και εξόδων έργου Ελληνικού ανήλθε σε €40,9 εκατ. παρουσιάζοντας **αύξηση** κατά 12,7%, αποτυπώνοντας την άνοδο της λειτουργικής κερδοφορίας των εμπορικών μας κέντρων, καθώς και τη θετική επίπτωση της εφαρμογής του νέου διεθνούς λογιστικού προτύπου που αφορά την απεικόνιση της δαπάνης της λειτουργικής μίσθωσης του Mediterranean Cosmos. **Σε ενοποιημένο επίπεδο τα καθαρά κέρδη** ανήλθαν σε €30,2 εκατ. έναντι €26,6 εκατ. το εννεάμηνο του 2018, καταγράφοντας **αύξηση** 13,5%, κυρίως λόγω των βελτιωμένων αποτιμήσεων των επενδυτικών ακινήτων.

Η **Καθαρή Αξία Ενεργητικού** προ φόρων (Net Asset Value) ανήλθε την 30/09/2019 σε €479,2 εκατ.

Συνοπτικά ενοποιημένα οικονομικά στοιχεία

(ποσά σε € εκατ.)	9Μ 2019	9Μ 2018	(%) μεταβολή
EBITDA προ αποτιμήσεων	40,9	36,3	12,7%
Κέρδη/ Ζημίες Αποτιμήσεων	46,7	45,4	2,9%
Εξοδα έργου Ελληνικού	-5,8	-	-
Καθαροί Τόκοι	-20,3	-19,3	5,2%
Αποσβέσεις	-0,6	-0,5	20,0%
Φόροι	-20,9	-23,3	-10,3%
Δικαιώματα Μειοψηφίας	-9,7	-12,0	-19,2%
Ενοποιημένα Αποτελέσματα	30,2	26,6	13,5%

Ο δείκτης καθαρού δανεισμού προς την αξία του επενδυτικού χαρτοφυλακίου (Net Loan to

Value) ανέρχεται σε 38,1%, επίπεδο ιδιαίτερα ικανοποιητικό.

Η τιμή της μετοχής της Εταιρείας την 31/12/2019 ανήλθε σε €8,23, παρουσιάζοντας άνοδο 53,4% σε σχέση με το κλείσιμο την 31/12/2018. Η άνοδος αυτή είναι ιδιαίτερα εντυπωσιακή δεδομένης της Αύξησης Μετοχικού Κεφαλαίου κατά €650 εκατ. τον Δεκέμβριο του 2019 με τιμή διάθεσης €6,70 ανά μετοχή.

ΣΗΜΑΝΤΙΚΕΣ ΕΞΕΛΙΞΕΙΣ

Η Lamda Development ολοκλήρωσε τον Δεκέμβριο 2019, με υπερκάλυψη, τη μεγαλύτερη Αύξηση Μετοχικού Κεφαλαίου («ΑΜΚ») μη τραπεζικού ιδρύματος, που έχει πραγματοποιηθεί στην Ελλάδα την τελευταία δεκαετία, ύψους €650 εκατ. Στην ΑΜΚ, εκτός των βασικών μετόχων, συμμετείχαν σημαντικοί άλλοι επενδυτές, περιλαμβανομένης και της εταιρείας, στρατηγικού πλέον συνεργάτη της Εταιρείας μας, Aegean Airlines, γεγονός που επιβεβαιώνει πως η επιχειρηματική κοινότητα στηρίζει το έργο του Ελληνικού. Από επενδυτές εκτός Ελλάδος, ιδιαίτερα σημαντική είναι η συμμετοχή της EBRD (Ευρωπαϊκή Τράπεζα Ανασυγκρότησης και Ανάπτυξης) η οποία απέκτησε μετά την συμμετοχή της στην ΑΜΚ περίπου το 1,8% της Εταιρείας. Η Lamda Development αποκτά πλέον κεφαλαιοποίηση και καθαρή αξία ενεργητικού άνω του €1 δισ.

Αναφορικά με την επένδυση του Ελληνικού, έχουν αρθεί οι περισσότερες εκκρεμότητες, μεταξύ των οποίων η έκδοση του Προεδρικού Διατάγματος και των σχετικών Κοινών Υπουργικών Αποφάσεων, ενώ βρίσκονται εν εξελίξει η ολοκλήρωση του διαγωνισμού και η χορήγηση της άδειας καζίνο, η τακτοποίηση των εμπραγμάτων δικαιωμάτων, καθώς και η έκδοση αποφάσεων επί των εκκρεμών αιτήσεων ακύρωσης. Με τη διευθέτηση και των εν λόγω ζητημάτων η Εταιρεία θα είναι έτοιμη να ξεκινήσει την υλοποίηση του μεγαλύτερου επενδυτικού έργου της σύγχρονης Ελλάδας.

Το Δεκέμβριο του 2019 ξεκίνησε επίσης η λειτουργία του μεγαλύτερου τμήματος της επέκτασης του Golden Hall, επένδυσης της τάξεως των €25 εκατ. περίπου. Στον νέο αυτόν χώρο λειτουργεί, εκτός των νέων καταστημάτων, εστιατορίων και καφέ, και ο μεγάλος και πλέον ποιοτικός χώρος παιδικής αναψυχής και εκπαίδευσης, XPLORE, ο οποίος αναμένεται να αναβαθμίσει αισθητά τα πρότυπα της οικογενειακής διασκέδασης στην Αθήνα. Η ανταπόκριση του κοινού κατά τις πρώτες εβδομάδες της λειτουργίας του ήταν εντυπωσιακή.

Τα συνοπτικά οικονομικά στοιχεία εννεαμήνου 2019 θα αναρτηθούν στην ιστοσελίδα της εταιρείας www.lamdadev.com και σε αυτή του Χρηματιστηρίου Αθηνών.

From: ΕΙΔΗΣΕΟΦΩΝΙΚΗ ΕΛΛΑΣ Α.Ε.Ε.
Posted At: Πέμπτη, 9 Ιανουαρίου 2020 6:09 μμ
Conversation: ΑΝΑΚΟΙΝΩΣΗ ΣΧΕΤΙΚΑ ΜΕ ΣΧΟΛΙΑΣΜΟ ΔΗΜΟΣΙΕΥΜΑΤΩΝ ΤΟΥ ΤΥΠΟΥ
Posted To: DOLAnnouncements
Subject: ΑΝΑΚΟΙΝΩΣΗ ΣΧΕΤΙΚΑ ΜΕ ΣΧΟΛΙΑΣΜΟ ΔΗΜΟΣΙΕΥΜΑΤΩΝ ΤΟΥ ΤΥΠΟΥ

Το Διοικητικό Συμβούλιο της «ΕΙΔΗΣΕΟΦΩΝΙΚΗ ΕΛΛΑΣ -ΑΝΩΝΥΜΗ ΕΜΠΟΡΙΚΗ ΕΤΑΙΡΕΙΑ - ΥΠΗΡΕΣΙΕΣ ΤΗΛΕΧΟΠΛΗΡΟΦΟΡΗΣΗΣ - ΟΛΟΚΛΗΡΩΜΕΝΕΣ ΥΠΗΡΕΣΙΕΣ ΠΛΗΡΟΦΟΡΙΚΗΣ ΚΑΙ ΕΠΙΚΟΙΝΩΝΙΩΝ» (εφεξής «Εταιρεία») σε απάντηση του από 02.01.2020 άρθρου της ιστοσελίδας "BANKINGNEWS" που αφορά την από 14.06.2019 απόφαση του Διοικητικού Συμβουλίου της εταιρείας περί έγκρισης συναλλαγής της Εταιρείας, ανακοινώνει ότι:

Όπως είναι γνωστό στο επενδυτικό κοινό, η ως άνω απόφαση του Διοικητικού Συμβουλίου της Εταιρείας ελήφθη με βάση τις από 06.06.2019 & 07.06.2019 Εκθέσεις Γνωμοδότησης της ανεξάρτητης ελεγκτικής εταιρείας ΕΡΝΣΤ & ΓΙΑΝΓΚ, σύμφωνα με το άρθρο 101 του Ν. 4548/2028, οι οποίες, μεταξύ άλλων, εμπεριέχουν όλες τις παραμέτρους της συναλλαγής, και αξιολογούν ως δίκαιη και εύλογη την συναλλαγή για την εταιρεία και τους μετόχους της, εξηγώντας και τις παραδοχές στις οποίες βασίστηκαν και τις μεθόδους που χρησιμοποιήθηκαν.

Ακολούθως, το Διοικητικό Συμβούλιο της Εταιρείας, ανακοίνωσε την παροχή αδειάς για την κατάρτιση της συναλλαγής, τηρώντας τις προβλεπόμενες προθεσμίες και διαδικασίες δημοσιότητας, ήτοι μεταξύ των άλλων και την επίσημη δημοσίευση των ως άνω εκθέσεων, όπως ταύτα πάντα τα ανωτέρω προκύπτουν από την με αριθμό πρωτοκόλλου 68042/27.06.2019 σχετική Ανακοίνωση του Γ.Ε.ΜΗ., και με Κωδικό Αριθμό Καταχώρησης 1775144, η οποία είναι φυσικά ελεύθερα προσβάσιμη στον οποιοδήποτε, μέσα από τον ιστότοπο του Γ.Ε.ΜΗ..

Προσέτι η εταιρεία ανακοίνωσε την ως άνω έγκριση της συναλλαγής και στο Χρηματιστήριο Αθηνών Α.Ε., όπως προκύπτει από την με αριθμό πρωτοκόλλου 2019/ΕΧΑΕ/Η/4835, σχετική ανακοίνωση που αναρτήθηκε στον ιστότοπο του Χρηματιστηρίου και της εταιρείας στις 14 Ιουνίου 2019.

Όπως από τα ανωτέρω προκύπτει, ακολουθήθηκε η προβλεπόμενη στην κείμενη νομοθεσία διαδικασία, αξιολογήθηκε και εκτιμήθηκε από Ανεξάρτητη Ελεγκτική Εταιρεία το δίκαιο και εύλογο της συναλλαγής και οι εκθέσεις αυτές δημοσιεύτηκαν προσηκόντως και συνεπώς ουδέν το αόρατο υφίσταται όπως προφανώς εκ παραδρομής στο εν λόγω δημοσίευμα αναφέρεται.

From: ALPHA TRUST Α.Ε.Δ.Α.Κ.Ο.Ε.Ε.
Posted At: Πέμπτη, 9 Ιανουαρίου 2020 6:14 μμ
Conversation: ΠΡΟΣΚΛΗΣΗ ΣΕ ΕΚΤΑΚΤΗ ΓΕΝΙΚΗ ΣΥΝΕΛΕΥΣΗ
Posted To: DOLAnnouncements

Subject: ΠΡΟΣΚΛΗΣΗ ΣΕ ΕΚΤΑΚΤΗ ΓΕΝΙΚΗ ΣΥΝΕΛΕΥΣΗ

Δείτε το συνημμένο.

[ΠΡΟΣΚΛΗΣΗ ΣΕ ΕΚΤΑΚΤΗ ΓΕΝΙΚΗ ΣΥΝΕΛΕΥΣΗ](#)

From: ΕΛΛΗΝΙΚΑ ΧΡΗΜΑΤΙΣΤΗΡΙΑ Α.Ε.
Posted At: Πέμπτη, 9 Ιανουαρίου 2020 7:28 μμ
Conversation: Συναλλαγές της Eurobank Equities (ρυθμιζόμενη πληροφορία ν. 3556/2007)
Posted To: DOLAnnouncements

Subject: Συναλλαγές της Eurobank Equities (ρυθμιζόμενη πληροφορία ν. 3556/2007)

Συναλλαγές της Eurobank Equities (ρυθμιζόμενη πληροφορία ν. 3556/2007)

[Announcement](#)

From: ΕΛΛΗΝΙΚΑ ΧΡΗΜΑΤΙΣΤΗΡΙΑ Α.Ε.
Posted At: Πέμπτη, 9 Ιανουαρίου 2020 7:48 μμ
Conversation: Ανάλυση καθκόντων διευθυντικών στελεχών
Posted To: DOLAnnouncements

Subject: Ανάλυση καθκόντων διευθυντικών στελεχών

Ανακοίνωση

[Ανακοίνωση](#)

From: ΓΕΚ ΤΕΡΝΑ Α.Ε.
Posted At: Παρασκευή, 10 Ιανουαρίου 2020 8:59 πμ
Conversation: ΑΓΟΡΑ ΙΔΙΩΝ ΜΕΤΟΧΩΝ
Posted To: DOLAnnouncements

Subject: ΑΓΟΡΑ ΙΔΙΩΝ ΜΕΤΟΧΩΝ

Η ΓΕΚ ΤΕΡΝΑ Α.Ε., κατ' εφαρμογή του Κανονισμού (ΕΕ) 596/2014 του Ευρωπαϊκού Κοινοβουλίου και του κατ' εξουσιοδότηση Κανονισμού (ΕΕ) 2016/1052 της Επιτροπής, γνωστοποιεί στο Επενδυτικό Κοινό ότι, σύμφωνα με το άρθρο 49 του Ν 4548/2018 όπως τροποποιήθηκε και ισχύει και σε εκτέλεση της από 27/6/2018 απόφασης της Τακτικής Γενικής Συνέλευσης των Μετόχων της Εταιρείας και της από 27/6/2018 απόφασης του Δ.Σ., προέβη την 9/1/2020, μέσω του μέλους του Χ.Α. ΒΕΤΑ ΑΧΕΠΕΥ, σε αγορά 11.471 ιδίων μετοχών με μέση τιμή κτήσης 7,8006 ευρώ ανά μετοχή και συνολική αξία συναλλαγής 89.480,25 ευρώ.

From: ΤΕΡΝΑ ΕΝΕΡΓΕΙΑΚΗ Α.Β.Ε.Τ.Ε.
Posted At: Παρασκευή, 10 Ιανουαρίου 2020 9:10 πμ
Conversation: ΑΓΟΡΑ ΙΔΙΩΝ ΜΕΤΟΧΩΝ
Posted To: DOLAnnouncements

Subject: ΑΓΟΡΑ ΙΔΙΩΝ ΜΕΤΟΧΩΝ

Η ΤΕΡΝΑ ΕΝΕΡΓΕΙΑΚΗ ΑΒΕΤΕ κατ' εφαρμογή του Κανονισμού (ΕΕ) 596/2014 του Ευρωπαϊκού Κοινοβουλίου και του κατ' εξουσιοδότηση Κανονισμού (ΕΕ) 2016/1052 της Επιτροπής, γνωστοποιεί στο Επενδυτικό Κοινό ότι, σύμφωνα με το άρθρο 49 του Ν 4548/2018 όπως τροποποιήθηκε και ισχύει και σε εκτέλεση της από 9/2/2018 απόφασης της Έκτακτης Γενικής Συνέλευσης των Μετόχων της Εταιρείας και της από 28/2/2018 απόφασης του Δ.Σ., προέβη την 9/1/2020 μέσω του μέλους του Χ.Α. ΒΕΤΑ ΑΧΕΠΕΥ, σε αγορά 4.000 ιδίων μετοχών με μέση τιμή κτήσης 7,7175 ευρώ ανά μετοχή και συνολική αξία συναλλαγής 30.870,00 ευρώ.

From: ΕΛΤΡΑΚ Α.Ε.
Posted At: Παρασκευή, 10 Ιανουαρίου 2020 9:59 πμ
Conversation: ΑΝΑΚΟΙΝΩΣΗ ΓΙΑ ΣΥΜΜΕΤΟΧΗ ΣΕ ΔΙΑΓΩΝΙΣΜΟ
Posted To: DOLAnnouncements
Subject: ΑΝΑΚΟΙΝΩΣΗ ΓΙΑ ΣΥΜΜΕΤΟΧΗ ΣΕ ΔΙΑΓΩΝΙΣΜΟ

ΕΛΤΡΑΚ Α.Ε.

ΑΝΩΝΥΜΟΣ ΕΜΠΟΡΙΚΗ, ΒΙΟΜΗΧΑΝΙΚΗ & ΑΝΤΙΠΡΟΣΩΠΕΙΩΝ ΜΗΧΑΝΩΝ & ΑΝΤΑΛΛΑΚΤΙΚΩΝ &
ΝΑΥΤΙΛΙΑΚΗ ΕΤΑΙΡΕΙΑ

Γ.Ε.ΜΗ. 341201000

ΑΝΑΚΟΙΝΩΣΗ

Ανακοινώνεται από την εταιρεία σύμφωνα με τη παρ. 5 του άρθρου 1 του Π.Δ. 82/1996, η πρόθεσή της να συμμετάσχει σε διαδικασία διαγωνισμού που εμπίπτει στις διατάξεις του άρθρου 8 του Ν.3310/2005, όπως αυτές τροποποιήθηκαν και συμπληρώθηκαν με το Ν. 3414/2005. Συγκεκριμένα η εταιρεία προτίθεται να λάβει μέρος σε διαγωνισμό της Ανώτατης Στρατιωτικής Διοίκησης Υποστήριξης Στρατού (ΑΣΔΥΣ)/ Διεύθυνση Προμηθειών (ΔΠΜ), με Αριθμό Διακήρυξης: 44/19 και συστημικό αριθμό ΕΣΗΔΗΣ 83185, για την «Προμήθεια Μηχανημάτων κυρίως Γεωτεχνικών Έργων της Πράξης «Δράσεις για την Αντιμετώπιση Φυσικών Καταστροφών» με Κωδικό MIS: 5043319 στο Επιχειρησιακό Πρόγραμμα «Βόρειο Αιγαίο 2014-2020»»

Το Διοικητικό Συμβούλιο της

ΕΛΤΡΑΚ Α.Ε.

From: ΕΛΤΡΑΚ Α.Ε.
Posted At: Παρασκευή, 10 Ιανουαρίου 2020 10:04 πμ
Conversation: ΑΝΑΚΟΙΝΩΣΗ ΡΥΘΜΙΖΟΜΕΝΗΣ ΠΛΗΡΟΦΟΡΙΑΣ ΤΟΥ Ν. 3556/2007:
Γνωστοποίηση συναλλαγών
Posted To: DOLAnnouncements

Subject: ΑΝΑΚΟΙΝΩΣΗ ΡΥΘΜΙΖΟΜΕΝΗΣ ΠΛΗΡΟΦΟΡΙΑΣ ΤΟΥ Ν. 3556/2007:
Γνωστοποίηση συναλλαγών

ΕΛΤΡΑΚ Α.Ε.
ΑΝΩΝΥΜΟΣ ΕΜΠΟΡΙΚΗ, ΒΙΟΜΗΧΑΝΙΚΗ & ΑΝΤΙΠΡΟΣΩΠΕΙΩΝ ΜΗΧΑΝΩΝ & ΑΝΤΑΛΛΑΚΤΙΚΩΝ &
ΝΑΥΤΙΛΙΑΚΗ ΕΤΑΙΡΕΙΑ
Γ.Ε.ΜΗ. 341201000

Ανακοίνωση ρυθμιζόμενης πληροφορίας του Ν. 3556/2007

Η Εταιρεία «ΕΛΤΡΑΚ Α.Ε.» (η «Εταιρεία») ανακοινώνει σύμφωνα με την ισχύουσα νομοθεσία τα ακόλουθα:

Σύμφωνα με το άρθρο 19 του Κανονισμού (ΕΕ) 596/2014 και το Νόμο 3556/2007, η εταιρεία «ELTRAK CP LIMITED», η οποία είναι νομικό πρόσωπο που δύναται να έχει στενούς δεσμούς με τον κ. Alexei Schreier, μέλος του Διοικητικού Συμβουλίου της εταιρείας «ΕΛΤΡΑΚ Α.Ε.» σύμφωνα με τον Κανονισμό (ΕΕ) 596/2014, γνωστοποιεί ότι στις 9.1.2020 απέκτησε, δυνάμει χρηματιστηριακών συναλλαγών, 130 μετοχές της Εταιρείας, έναντι συνολικού τιμήματος Ευρώ 429.

Νέα Κηφισιά,

10 Ιανουαρίου 2020

From: Ο.Τ.Ε. Α.Ε.
Posted At: Παρασκευή, 10 Ιανουαρίου 2020 10:14 πμ
Conversation: Ανακοίνωση-Αγορά Ιδίων Μετοχών
Posted To: DOLAnnouncements

Subject: Ανακοίνωση-Αγορά Ιδίων Μετοχών

Ανακοίνωση-Αγορά Ιδίων Μετοχών

Αθήνα, 10 Ιανουαρίου 2020– Ο Οργανισμός Τηλεπικοινωνιών της Ελλάδος Α.Ε. («ΟΤΕ Α.Ε.» ή «Εταιρεία»), ανακοινώνει ότι στο πλαίσιο του Προγράμματος Επαναγοράς Ιδίων Μετοχών, την 09/01/2020, αγόρασε 16.619 ίδιες μετοχές με μέση τιμή κτήσης €13,9308 ανά μετοχή, συνολικής αξίας €231.515,39 σύμφωνα με το άρθρο 49 του Ν. 4548/2018 και τις αποφάσεις των αρμοδίων οργάνων της Εταιρείας.

Μετά και την προαναφερόμενη αγορά, η Εταιρεία κατέχει 9.122.381 ίδιες μετοχές, ποσοστό 1,901% του συνόλου των μετοχών της Εταιρείας.

Η ανακοίνωση εκδίδεται σύμφωνα με τον Κανονισμό (ΕΕ) αριθ. 596/2014 του Ευρωπαϊκού Κοινοβουλίου και του Συμβουλίου της 16^{ης} Απριλίου 2014 και τον κατ' εξουσιοδότηση Κανονισμό (ΕΕ) 2016/1052 της Επιτροπής της 8ης Μαρτίου 2016.

From: TITAN CEMENT INTERNATIONAL S.A
Posted At: Παρασκευή, 10 Ιανουαρίου 2020 10:25 πμ
Conversation: ΔΗΜΟΣΙΕΥΣΗ ΓΝΩΣΤΟΠΟΙΗΣΗΣ ΜΕΤΑΒΟΛΗΣ ΣΗΜΑΝΤΙΚΩΝ
ΣΥΜΜΕΤΟΧΩΝ
Posted To: DOLAnnouncements

Subject: ΔΗΜΟΣΙΕΥΣΗ ΓΝΩΣΤΟΠΟΙΗΣΗΣ ΜΕΤΑΒΟΛΗΣ ΣΗΜΑΝΤΙΚΩΝ
ΣΥΜΜΕΤΟΧΩΝ

Δείτε το συνημμένο αρχείο.

[ΔΗΜΟΣΙΕΥΣΗ ΓΝΩΣΤΟΠΟΙΗΣΗΣ](#)

From: ΜΟΤΟΡ ΟΪΛ Α.Ε.
Posted At: Παρασκευή, 10 Ιανουαρίου 2020 10:56 πμ
Conversation: Συναλλαγές της OPTIMA BANK A.E (ρυθμιζόμενη πληροφορία Ν.3556/2007)
Posted To: DOLAnnouncements

Subject: Συναλλαγές της OPTIMA BANK A.E (ρυθμιζόμενη πληροφορία Ν.3556/2007)

Η ΜΟΤΟΡ ΟΙΛ (ΕΛΛΑΣ) ΔΙΥΛΙΣΤΗΡΙΑ ΚΟΡΙΝΘΟΥ, σύμφωνα με τους Ν. 3556/2007 και 3606/2007, ανακοινώνει ότι η Τράπεζα OPTIMA BANK A.E. την ενημέρωσε ότι πραγματοποίησε τις εξής συναλλαγές:

Ημερομηνία	Συναλλαγή	Ποσότητα	Χρηματοπιστωτικό Μέσο	Αξία (σε ΕΥΡΩ)
09/01/2020	Αγορά	1.550	Μετοχές ΜΟΗ (ΚΟ)	32.029,42
	Πώληση	2.247	Μετοχές ΜΟΗ (ΚΟ)	46.393,72
	Πώληση	8	ΣΜΕ ΜΟΗ ΜΑΡ 2020	16.560,00

Η Τράπεζα OPTIMA BANK A.E. πραγματοποίησε τις ανωτέρω συναλλαγές λόγω της Ειδικής Διαπραγμάτευσης που έχει αναλάβει στην αγορά παραγώγων σε Συμβόλαια Μελλοντικής Εκπλήρωσης (ΣΜΕ) με υποκείμενο τίτλο την μετοχή της ΜΟΤΟΡ ΟΙΛ (ΕΛΛΑΣ) ΔΙΥΛΙΣΤΗΡΙΑ ΚΟΡΙΝΘΟΥ Α.Ε.

Η γνωστοποίηση εκ μέρους της Τράπεζας OPTIMA BANK A.E. προς την Εταιρία και ακολούθως η ανακοίνωση της Εταιρίας προς τις αρχές της Κεφαλαιαγοράς, γίνεται επειδή ο κ. Πέτρος Τζαννετάκης είναι μη εκτελεστικό μέλος του Δ.Σ. της Τράπεζας OPTIMA BANK A.E., ενώ κατέχει τη θέση του εκτελεστικού μέλους του Δ.Σ. της ΜΟΤΟΡ ΟΙΛ (ΕΛΛΑΣ) ΔΙΥΛΙΣΤΗΡΙΑ ΚΟΡΙΝΘΟΥ Α.Ε. Ο κ. Πέτρος Τζαννετάκης είναι πρόσωπο υπόχρεο να γνωστοποιεί τις χρηματιστηριακές συναλλαγές του με αντικείμενο μετοχές εκδόσεως ΜΟΤΟΡ ΟΙΛ (ΕΛΛΑΣ) ΔΙΥΛΙΣΤΗΡΙΑ ΚΟΡΙΝΘΟΥ Α.Ε. (άρθρο 19 του Κανονισμού ΕΕ 596/2014).

Μαρούσι, 10 Ιανουαρίου 2020

Το Διοικητικό Συμβούλιο

From: ΝΗΡΕΥΣ Α.Ε.
Posted At: Παρασκευή, 10 Ιανουαρίου 2020 11:00 πμ
Conversation: Ανακοίνωση σύμφωνα με το άρθρο 24, παράγραφος 2(α) του Ν. 3461/2006
Posted To: DOLAnnouncements
Subject: Ανακοίνωση σύμφωνα με το άρθρο 24, παράγραφος 2(α) του Ν. 3461/2006

Σύμφωνα με το άρθρο 24, παράγραφος 2(α) του Ν. 3461/2006, η εταιρεία με την επωνυμία «Andromeda Seafood Sociedad Limitada» δηλώνει ότι, στις 09.01.2020, απέκτησε συνολικά 99.414 κοινές ονομαστικές μετοχές της ανώνυμης εταιρείας με την επωνυμία «ΝΗΡΕΥΣ ΙΧΘΥΟΚΑΛΛΙΕΡΓΕΙΕΣ Α.Ε.» έναντι 0,23 Ευρώ ανά μετοχή.

From: ΕΥΡΩΠΑΪΚΗ ΠΙΣΤΗ Α.Ε.Γ.Α.
Posted At: Παρασκευή, 10 Ιανουαρίου 2020 11:31 πμ
Conversation: ΓΝΩΣΤΟΠΟΙΗΣΗ ΑΠΟΦΑΣΗΣ ΓΙΑ ΤΗΝ ΑΓΟΡΑ ΙΔΙΩΝ ΜΕΤΟΧΩΝ
Posted To: DOLAnnouncements

Subject: ΓΝΩΣΤΟΠΟΙΗΣΗ ΑΠΟΦΑΣΗΣ ΓΙΑ ΤΗΝ ΑΓΟΡΑ ΙΔΙΩΝ ΜΕΤΟΧΩΝ

Η Εταιρία Ευρωπαϊκή Πίστη ΑΕΓΑ (η Εταιρία), ανακοινώνει στο επενδυτικό κοινό, ότι στο πλαίσιο του Προγράμματος Επαναγοράς Ιδίων Μετοχών, στις 09/01/2020, αγόρασε 5.077 ίδιες μετοχές με μέση τιμή κτήσης 5,079 ευρώ ανά μετοχή, συνολικής αξίας 25.736,66 ευρώ, σύμφωνα με το άρθρο 49 του Ν. 4548/2018 και τις αποφάσεις των αρμοδίων οργάνων της Εταιρίας.

Μετά και την προαναφερόμενη αγορά, η Εταιρία κατέχει πλέον 238.359 ίδιες μετοχές, ποσοστό 0,8666% του συνόλου των μετοχών της Εταιρίας.

Η ανακοίνωση εκδίδεται σύμφωνα με τον Κανονισμό (ΕΕ) αριθ. 596/2014 του Ευρωπαϊκού Κοινοβουλίου και του Συμβουλίου της 16ης Απριλίου 2014 και τον κατ' εξουσιοδότηση Κανονισμό (ΕΕ) 2016/1052 της Επιτροπής της 8ης Μαρτίου 2016.

From: UNIBIOS A.E.
Posted At: Παρασκευή, 10 Ιανουαρίου 2020 12:05 μμ
Conversation: ΓΝΩΣΤΟΠΟΙΗΣΗ ΑΠΟΦΑΣΗΣ ΓΙΑ ΤΗΝ ΑΓΟΡΑ ΙΔΙΩΝ ΜΕΤΟΧΩΝ
Posted To: DOLAnnouncements
Subject: ΓΝΩΣΤΟΠΟΙΗΣΗ ΑΠΟΦΑΣΗΣ ΓΙΑ ΤΗΝ ΑΓΟΡΑ ΙΔΙΩΝ ΜΕΤΟΧΩΝ

Ανακοίνωση των Όρων του Προγράμματος Αγοράς Ιδίων Μετοχών της Unibios Συμμετοχών ΑΕ

Η Unibios ΑΕ Συμμετοχών ανακοινώνει ότι την 8.1.2020 καταχωρίσθηκε στο Γενικό Εμπορικό Μητρώο (Γ.Ε.ΜΗ) με Κωδικό Αριθμό 2045886 το από 11-11-2019 πρακτικό της Έκτακτης Γενικής Συνέλευσης των μετόχων της Ανώνυμης Εταιρείας με την επωνυμία «UNIBIOS ΑΝΩΝΥΜΟΣ ΕΤΑΙΡΕΙΑ ΣΥΜΜΕΤΟΧΩΝ» και αριθμό Γ.Ε.ΜΗ. 232101000 σύμφωνα με το οποίο :

Α) Χορηγήθηκε νέα έγκριση για αγορά ιδίων μετοχών με τους παρακάτω όρους:

(1) Μέγιστη ποσότητα αγοράς: Η συνολική ποσότητα των μετοχών που θα αποκτήσει η εταιρία μαζί με αυτές που κατέχει ήδη δεν θα ξεπερνά το 10% των δικαιωμάτων ψήφου ή του μετοχικού κεφαλαίου της εταιρίας. Η ποσότητα αυτή σήμερα αντιστοιχεί σε 1.542.210 μετοχές.

(2) Η διάρκεια του προγράμματος ορίζεται σε 24 μήνες από την ημέρα της Γενικής Συνέλευσης των μετόχων, δηλαδή μέχρι τις 11-11-2021

(3) Η μέγιστη τιμή αγοράς ορίζεται ίση € 1,00 και η ελάχιστη τιμή αγοράς στο € 0,01.

Η εταιρεία θα δύναται να χρησιμοποιήσει τις ίδιες μετοχές που θα αποκτήσει σύμφωνα με το άρθρο 49 του Ν 4548/2018 στο σύνολό τους ή μέρος τους για διάθεση στο προσωπικό εν γένει ή/και για την ικανοποίηση δικαιωμάτων προαίρεσης απόκτησης μετοχών στα πλαίσια των προγραμμάτων δικαιωμάτων προαίρεσης ή και για την μείωση του κεφαλαίου της. Η εταιρεία μπορεί να χρησιμοποιήσει τις μετοχές και για οποιαδήποτε άλλη νόμιμη αιτία συμπεριλαμβανοντας σε κάθε περίπτωση την αγορά μετοχών άλλης εταιρείας. Η Unibios Συμμετοχών ΑΕ ανακοινώνει την θέση σε ισχύ του προγράμματος αγοράς ιδίων μετοχών.

Β) Ανακλήθηκε η προηγούμενη από 19-10-2018 απόφαση της Γενικής Συνέλευσης για αγορά ιδίων μετοχών μέχρι το 10% των μετοχών της εταιρείας και για ποσότητα που αντιστοιχούσε σε 292.025 μετοχές.

From: PROFILE A.E.B.E.
Posted At: Παρασκευή, 10 Ιανουαρίου 2020 12:18 μμ
Conversation: ΓΝΩΣΤΟΠΟΙΗΣΗ ΑΓΟΡΑΣ ΙΔΙΩΝ ΜΕΤΟΧΩΝ
Posted To: DOLAnnouncements

Subject: ΓΝΩΣΤΟΠΟΙΗΣΗ ΑΓΟΡΑΣ ΙΔΙΩΝ ΜΕΤΟΧΩΝ

Η Διοίκηση της Ανώνυμης Εταιρείας με την επωνυμία «PROFILE ΑΝΩΝΥΜΟΣ ΕΜΠΟΡΙΚΗ ΚΑΙ ΒΙΟΜΗΧΑΝΙΚΗ ΕΤΑΙΡΕΙΑ ΠΛΗΡΟΦΟΡΙΚΗΣ» και το διακριτικό τίτλο «PROFILE SYSTEMS & SOFTWARE A.E.» (εφεξής «Εταιρεία»), κατ' εφαρμογή της κείμενης νομοθεσίας και ειδικότερα του άρθρου 49 του ν. 4548/2018 , του Κανονισμού (ΕΕ) 596/2014 του Ευρωπαϊκού Κοινοβουλίου και του Συμβουλίου της 16^{ης} Απριλίου 2014 και του κατ' εξουσιοδότηση Κανονισμού (ΕΕ) 1052/2016 της Ευρωπαϊκής Επιτροπής και στο πλαίσιο της ορθής, έγκυρης και έγκαιρης ενημέρωσης του επενδυτικού κοινού, γνωστοποιεί ότι την 9^η Ιανουαρίου 2020 η Εταιρεία προέβη στην αγορά 1.600 ιδίων μετοχών με μέση τιμή κτήσης 3,7847 Ευρώ ανά μετοχή και συνολική αξία συναλλαγής 6.055,50 Ευρώ, σε εκτέλεση της από 11.05.2018 απόφασης της Τακτικής Γενικής Συνέλευσης των μετόχων της Εταιρείας και της από 14.05.2018 σχετικής αποφάσεως του Διοικητικού Συμβουλίου αυτής, σε συνδυασμό με την από 03.10.2019 απόφαση του Διοικητικού Συμβουλίου, δυνάμει της οποίας αποφασίσθηκε η επανέναρξη εφαρμογής του προγράμματος αγοράς ιδίων μετοχών, το οποίο είχε ανασταλεί με την από 09.09.2019 απόφαση του Διοικητικού Συμβουλίου της Εταιρείας.

From: ALPHA TRUST Α.Ε.Δ.Α.Κ.Ο.Ε.Ε.
Posted At: Παρασκευή, 10 Ιανουαρίου 2020 12:23 μμ
Conversation: ΠΡΟΣΚΛΗΣΗ ΣΕ ΕΚΤΑΚΤΗ ΓΕΝΙΚΗ ΣΥΝΕΛΕΥΣΗ (Ορθή Επανάληψη)
Posted To: DOLAnnouncements

Subject: ΠΡΟΣΚΛΗΣΗ ΣΕ ΕΚΤΑΚΤΗ ΓΕΝΙΚΗ ΣΥΝΕΛΕΥΣΗ (Ορθή Επανάληψη)

Δείτε το συνημμένο.

[ΠΡΟΣΚΛΗΣΗ ΣΕ ΕΚΤΑΚΤΗ ΓΕΝΙΚΗ ΣΥΝΕΛΕΥΣΗ](#)

From: ΝΗΡΕΥΣ Α.Ε.
Posted At: Παρασκευή, 10 Ιανουαρίου 2020 12:48 μμ
Conversation: ΠΡΟΣΚΛΗΣΗ ΤΩΝ ΜΕΤΟΧΩΝ ΣΕ ΕΚΤΑΚΤΗ ΓΕΝΙΚΗ ΣΥΝΕΛΕΥΣΗ
Posted To: DOLAnnouncements

Subject: ΠΡΟΣΚΛΗΣΗ ΤΩΝ ΜΕΤΟΧΩΝ ΣΕ ΕΚΤΑΚΤΗ ΓΕΝΙΚΗ ΣΥΝΕΛΕΥΣΗ

ΠΡΟΣΚΛΗΣΗ ΤΩΝ ΜΕΤΟΧΩΝ ΣΕ ΕΚΤΑΚΤΗ ΓΕΝΙΚΗ ΣΥΝΕΛΕΥΣΗ

[ΠΡΟΣΚΛΗΣΗ ΤΩΝ ΜΕΤΟΧΩΝ ΣΕ ΕΚΤΑΚΤΗ ΓΕΝΙΚΗ ΣΥΝΕΛΕΥΣΗ](#)

From: PASAL A.E.
Posted At: Παρασκευή, 10 Ιανουαρίου 2020 12:48 μμ
Conversation: ΓΝΩΣΤΟΠΟΙΗΣΗ ΣΥΓΚΡΟΤΗΣΗΣ Δ.Σ. ΣΕ ΣΩΜΑ
Posted To: DOLAnnouncements

Subject: ΓΝΩΣΤΟΠΟΙΗΣΗ ΣΥΓΚΡΟΤΗΣΗΣ Δ.Σ. ΣΕ ΣΩΜΑ

ΓΝΩΣΤΟΠΟΙΗΣΗ ΣΥΓΚΡΟΤΗΣΗΣ Δ.Σ. ΣΕ ΣΩΜΑ

[ΓΝΩΣΤΟΠΟΙΗΣΗ ΣΥΓΚΡΟΤΗΣΗΣ Δ.Σ. ΣΕ ΣΩΜΑ](#)

From: ΝΗΡΕΥΣ Α.Ε.
Posted At: Παρασκευή, 10 Ιανουαρίου 2020 12:49 μμ
Conversation: Σχέδιο Αποφάσεων Έκτακτης Γενικής Συνέλευσης 31.01.2020
Posted To: DOLAnnouncements

Subject: Σχέδιο Αποφάσεων Έκτακτης Γενικής Συνέλευσης 31.01.2020

Σχέδιο Αποφάσεων Έκτακτης Γενικής Συνέλευσης 31.01.2020

[Σχέδιο Αποφάσεων Έκτακτης Γενικής Συνέλευσης 31.01.2020](#)

From: ALPHA TRUST ΑΝΔΡΟΜΕΔΑ Α.Ε.Ε.Χ.
Posted At: Παρασκευή, 10 Ιανουαρίου 2020 2:55 μμ
Conversation: ΕΠΕΝΔΥΤΙΚΗ ΕΝΗΜΕΡΩΣΗ Δ' ΤΡΙΜΗΝΟΥ 2019
Posted To: DOLAnnouncements

Subject: ΕΠΕΝΔΥΤΙΚΗ ΕΝΗΜΕΡΩΣΗ Δ' ΤΡΙΜΗΝΟΥ 2019

Η Εταιρία ALPHA TRUST-ΑΝΔΡΟΜΕΔΑ Α.Ε.Ε.Χ., δημοσιεύει από σήμερα στην ιστοσελίδα της "ΕΠΕΝΔΥΤΙΚΗ ΕΝΗΜΕΡΩΣΗ Δ' τριμήνου 2019, στην ελληνική και αγγλική γλώσσα, για την ενημέρωση των μετόχων της και του επενδυτικού κοινού.

[ΠΙΝΑΚΑΣ ΕΠΕΝΔΥΣΕΩΝ Δ' ΤΡΙΜΗΝΟ 2019](#)

From: CORAL A.E.
Posted At: Παρασκευή, 10 Ιανουαρίου 2020 3:39 μμ
Conversation: Συναλλαγές της ΤΡΑΠΕΖΑΣ ΟΡΤΙΜΑ BANK A.E. (ρυθμιζόμενη πληροφορία N.3556/2007)
Posted To: DOLAnnouncements

Subject: Συναλλαγές της ΤΡΑΠΕΖΑΣ ΟΡΤΙΜΑ BANK A.E. (ρυθμιζόμενη πληροφορία N.3556/2007)

Η CORAL ΑΕ, σύμφωνα με τους Ν. 3556/2007 και 3606/2007, ανακοινώνει ότι η ΤΡΑΠΕΖΑ ΟΡΤΙΜΑ BANK Α.Ε. την ενημέρωσε ότι στις 09/01/2020 προέβη σε αγορά 45 ομολογιών εκδόσεως CORAL ΑΕ συνολικής αξίας ΕΥΡΩ 46.159,60.

Η γνωστοποίηση εκ μέρους της ΤΡΑΠΕΖΑΣ ΟΡΤΙΜΑ BANK Α.Ε. προς την Εταιρία και ακολούθως η ανακοίνωση της Εταιρίας προς τις αρχές της Κεφαλαιαγοράς, γίνεται επειδή ο κ. Πέτρος Τζαννετάκης είναι μη εκτελεστικό μέλος του Δ.Σ. της ΤΡΑΠΕΖΑΣ ΟΡΤΙΜΑ BANK Α.Ε., ενώ κατέχει τη θέση του μη εκτελεστικού μέλους του Δ.Σ. της CORAL ΑΕ.

Ο κ. Πέτρος Τζαννετάκης είναι πρόσωπο υπόχρεο να γνωστοποιεί τις χρηματιστηριακές συναλλαγές του με αντικείμενο ομολογίες εκδόσεως CORAL ΑΕ (άρθρο 19 του Κανονισμού ΕΕ 596/2014).

Μαρούσι, 10 Ιανουαρίου 2020

Το Διοικητικό Συμβούλιο

From: ΝΗΡΕΥΣ Α.Ε.

Posted At: Παρασκευή, 10 Ιανουαρίου 2020 4:05 μμ

Conversation: Διευκρίνιση επί της από 18.12.2019 ανακοίνωσης της ΝΗΡΕΥΣ ΙΧΘΥΟΚΑΛΛΙΕΡΓΕΙΕΣ ΑΕ με θέμα «Έγκριση και ολοκλήρωση διαδικασιών δημοσιότητας του Σχεδίου Διάσπασης της ΝΗΡΕΥΣ ΙΧΘΥΟΚΑΛΛΙΕΡΓΕΙΕΣ Α.Ε

Posted To: DOLAnnouncements

Subject: Διευκρίνιση επί της από 18.12.2019 ανακοίνωσης της ΝΗΡΕΥΣ ΙΧΘΥΟΚΑΛΛΙΕΡΓΕΙΕΣ ΑΕ με θέμα «Έγκριση και ολοκλήρωση διαδικασιών δημοσιότητας του Σχεδίου Διάσπασης της ΝΗΡΕΥΣ ΙΧΘΥΟΚΑΛΛΙΕΡΓΕΙΕΣ Α.Ε

Η «ΝΗΡΕΥΣ ΙΧΘΥΟΚΑΛΛΙΕΡΓΕΙΕΣ ΑΕ» (στο εξής η «Εταιρεία») διευκρινίζει συμπληρωματικά προς την από 18.12.2019 ανακοίνωσή της με θέμα «Έγκριση και ολοκλήρωση διαδικασιών δημοσιότητας του Σχεδίου Διάσπασης της ΝΗΡΕΥΣ ΙΧΘΥΟΚΑΛΛΙΕΡΓΕΙΕΣ Α.Ε» ([http://www.nireus.com/files/ependytes/ANAKOINWSEIS/ANAKOIN%CE%A9%CE%A3%CE%97%20%CE%93%CE%99%CE%91%20%CE%91%CE%A0%CE%9F%CE%A3%CE%A7%CE%99%CE%A3%CE%97%20sap%20\(3\).pdf](http://www.nireus.com/files/ependytes/ANAKOINWSEIS/ANAKOIN%CE%A9%CE%A3%CE%97%20%CE%93%CE%99%CE%91%20%CE%91%CE%A0%CE%9F%CE%A3%CE%A7%CE%99%CE%A3%CE%97%20sap%20(3).pdf)), στην οποία γίνεται αναφορά στην από 27/11/2019 απόφαση του Διοικητικού Συμβουλίου της εταιρείας που αφορά τον διορισμό των ορκωτών ελεγκτών σύμφωνα με τις διατάξεις των ν. 4601/2019 και ν. 4548/2019, ότι κατά την ως άνω συνεδρίαση του Διοικητικού Συμβουλίου της εταιρείας ορίσθηκαν η εταιρία «Deloitte Ανώνυμη Εταιρία Ορκωτών Ελεγκτών Λογιστών» και ειδικότερα οι Ορκωτοί Ελεγκτές κ.κ. Αλέξιος Χατζηπαύλου (ΑΜ ΣΟΕΛ 42351) και Γεώργιος Μπουρνή (ΑΜ ΣΟΕΛ 25151) προκειμένου να συντάξουν (α) έκθεση γνωμοδότησης ως εμπειρογνώμονες σύμφωνα με τις διατάξεις του άρθρου 10 ν. 4601/2019 και (β) έκθεση αποτίμησης, η οποία απαιτείται, σύμφωνα με το άρθρο 17 του Ν. 4548/2018.

Ομολογιακά Δάνεια Επιχειρήσεων – Οργανωμένη Αγορά (Μετατρέψιμα)

Πλήθος Εισηγμένων Ομολογιών	Ονομαστική αξία	Τιμή έκδοσης	Σημερινό επιτόκιο	Ημερ. λήξης	Διάρκεια (έτη)	Σημείωση	Τοκομερίδιο		Μον. Διασπ.	Ομόλογα Επιχειρήσεων	Κατωτ Τιμή	Ανωτ Τιμή	Τιμή κλεισ.	Προηγ. Κλείσιμο-ημέρια	Όγκος	Αξία Συναλλαγών	Τελευταία εντολή			Μεγ έτους	
							Κοινό	Προτιμησιακό									Τιμή	Αγορ./ Πώλ.	Ημερομηνία		λαχ
171,268,704	0.30	0.30	1.00	11/10/2025	9	---	14	---	1	FORTHNET Α.Ε. (Μ.Ο.Δ.)	---	---	---	---	---	---	1.0000	A	23/10/2019	100.0000	100.0000

Σημειώσεις Εταιρικών Ομολόγων

Ο Όγκος Συναλλαγών υπολογίζεται ως (Τεμάχια) * (Ονομαστική Τιμή). Η Αξία Συναλλαγών υπολογίζεται ως (Τεμάχια) * (Ονομαστική Τιμή) * (Τιμή %) + (Δεδουλευμένοι Τόκοι).

Οι τιμές συναλλαγών των ομολόγων υπολογίζονται ως ποσοστό επί τοις εκατό (%) της ονομαστικής τους τιμής.

Όλα τα ομόλογα έχουν Ονομαστική Αξία εκπεφρασμένη σε Ευρώ (εκτός εάν σημειώνεται διαφορετικά).

Ομολογιακά Δάνεια Επιχειρήσεων – Οργανωμένη Αγορά (Μη Μετατρέψιμα)

Πλήθος Εισηγμένων Ομολογίων	Ονομαστική αξία	Τιμή έκδοσης	Σημερινό επιτόκιο	Ημερ. λήξης	Διάρκεια (έτη)	Σημείωση	Τοκομερίδιο		Μον. Διασπ.	Ομόλογα Επιχειρήσεων	Δεδ. Τόκος	Αποδ./Λήξη	Κατωτ Τιμή	Ανωτ Τιμή	Τιμή κλεισ.	Προηγ. Κλείσιμο-ημ/νία	Όγκος	Αξία Συναλλαγών	Τελευταία εντολή					
							Κοινό	Προτιμησιακό											Τιμή	Αγορ./ Πώλ.	Ημερομηνία	λαχ έτους	Μεγ έτους	
175,000	1,000.00	1,000.00	3.40	26/07/2024	5	---	1	---	1	ΑΤΤΙCΑ Α.Ε. ΣΥΜΜΕΤΟΧΩΝ (Μη μετατρέψιμο)	16.2444	3.5700	99.0000	99.7100	99.1015	99.0510	09/01/2020	109,000	110,010.04	98.8000	A	10/01/2020	98.9500	99.8990
24,260	1,000.00	1,000.00	4.95	26/06/2023	5	---	4	---	1	B&F Α.Β.Ε.Ε. ΕΝΔΥΜΑΤΩΝ (Μη μετατρέψιμο)	2.4750	6.5820	93.8500	93.9000	93.8969	93.5000	09/01/2020	32,000	30,126.20	93.0100	A	10/01/2020	91.1600	94.2000
90,000	1,000.00	1,000.00	3.00	11/05/2023	5	---	4	---	1	CORAL Α.Ε. (Μη μετατρέψιμο)	5.3333	2.0430	102.5100	102.7000	102.7000	102.5090	09/01/2020	16,000	16,488.83	102.7000	A	10/01/2020	102.5090	103.8500
120,000	1,000.00	1,000.00	3.95	04/04/2025	7	---	4	---	1	ΓΕΚ ΤΕΡΝΑ Α.Ε. (Μη μετατρέψιμο)	11.1917	2.7800	104.5000	104.5000	104.5000	104.2300	09/01/2020	20,000	21,123.83	104.3400	A	10/01/2020	104.0537	105.5000
300,000	1,000.00	1,000.00	3.10	27/06/2022	5	---	6	---	1	ΜΥΤΙΛΗΝΑΙΟΣ Α.Ε. ΟΜ. ΕΠΙΧΕΙΡΗΣΕΩΝ (Μη Μετατρέψιμο)	1.5500	2.7820	100.1100	100.3400	100.2242	100.2000	09/01/2020	19,000	19,072.05	100.1500	A	10/01/2020	100.1000	100.7900
50,000	1,000.00	1,000.00	4.25	20/06/2022	5	---	6	---	1	ΣΥΣΤΗΜΑΤΑ SUNLIGHT Α.Β.Ε.Ε. (Μη Μετατρέψιμο)	2.9514	3.2780	101.3900	101.4000	101.3991	101.3000	09/01/2020	33,000	33,559.10	100.6600	A	10/01/2020	100.8000	102.0000
200,000	1,000.00	1,000.00	3.50	21/03/2022	5	---	6	---	1	Ο.Π.Α.Π. Α.Ε. (Μη Μετατρέψιμο)	10.9861	3.0320	100.2500	100.4500	100.3451	100.2700	09/01/2020	92,000	93,328.23	100.6000	A	10/01/2020	100.2700	100.9500
40,000,000	1.00	1.00	5.00	04/10/2021	5	---	14	---	1	HOUSEMARKET Α.Ε. (Μη Μετατρέψιμο)	0.0010	2.2600	---	---	---	104.0000	09/01/2020	---	---	104.0000	A	10/01/2020	103.7385	104.7000
150,000	1,000.00	1,000.00	2.60	22/10/2026	7	---	1	---	1	ΤΕΡΝΑ ΕΝΕΡΓΕΙΑΚΗ Μ.Α.Ε.Χ. (Μη μετατρέψιμο)	6.0667	2.4380	100.8500	101.6000	100.8700	100.7600	09/01/2020	84,000	85,344.90	100.8700	A	10/01/2020	100.7600	102.0000
200,000	1,000.00	1,000.00	3.60	12/03/2026	7	---	2	---	1	ΑΕΡΟΠΟΡΙΑ ΑΙΓΑΙΟΥ Α.Ε. (Μη μετατρέψιμο)	12.4000	2.4570	---	---	---	105.7940	09/01/2020	---	---	104.8100	A	10/01/2020	104.0000	105.8000

Σημειώσεις Εταιρικών Ομολόγων

Ο Όγκος Συναλλαγών υπολογίζεται ως (Τεμάχια) * (Ονομαστική Τιμή). Η Αξία Συναλλαγών υπολογίζεται ως (Τεμάχια) * (Ονομαστική Τιμή) * (Τιμή %) + (Δεδουλευμένοι Τόκοι).

Οι τιμές συναλλαγών των ομολόγων υπολογίζονται ως ποσοστό επί τοις εκατό (%) της ονομαστικής τους τιμής.

Όλα τα ομόλογα έχουν Ονομαστική Αξία εκπεφρασμένη σε Ευρώ (εκτός εάν σημειώνεται διαφορετικά).

Ομόλογα Ελληνικού Δημοσίου

Πλήθος Εισηγμ. Ομολογιών	Ονομ. αξία	Σημερινό επιτόκιο	Υπολογισμός Δεδοουλευμένων	Ημερ/νία Λήξης [1]	Διάρκεια (έτη)	Σημείωση	Ημερομηνία Πληρ.	Αξία τρέχοντος	Μον. Διασπ.	Ομόλογα Ελληνικού Δημοσίου	Κατωτ Τιμή	Ανωτ Τιμή	Τιμή κλεισ.	Προηγ. Κλείσιμο-ημ/νία	Όγκος	Αξία Συναλλαγών	Τελευταία εντολή Αγορ./ Πώλ. Ημερομηνία
3,000,000	1,000.00	4.38	Πργμ/Πργμ	01/08/2022	5	---	01/08	4.38	1	ΟΕΔ-ΣΤΘ-010822-05Χ-4,375-1,000	---	---	---	---	---	---	1.0000 A 28/11/2018
2,500,000	1,000.00	3.45	Πργμ/Πργμ	02/04/2024	5	---	02/04	3.45	1	ΟΕΔ-ΣΤΘ-020424-05Χ-3,450-1,000	---	---	---	---	---	---	---
4,355,990,324	1.00	3.50	Πργμ/Πργμ	30/01/2023	5	---	01/02 - 31/01	3.50	1	ΟΕΔ-ΣΤΘ-300123-05Χ-3,500-1,00	---	---	---	94.5720 13/07/2018	---	---	1.0000 A 28/11/2018
5,962,747,327	1.00	3.75	Πργμ/Πργμ	30/01/2028	10	---	/02 - 01/02 - 31/	3.75	1	ΟΕΔ-ΣΤΘ-300128-10Χ-3,750-1,00	---	---	---	85.4610 13/07/2018	---	---	1.0000 A 28/11/2018
6,091,218,404	1.00	3.90	Πργμ/Πργμ	30/01/2033	15	---	/02 - 01/02 - 31/	3.90	1	ΟΕΔ-ΣΤΘ-300133-15Χ-3,900-1,00	---	---	---	78.6730 13/07/2018	---	---	1.0000 A 28/11/2018
4,805,399,486	1.00	4.00	Πργμ/Πργμ	30/01/2037	19	---	/02 - 01/02 - 31/	4.00	1	ΟΕΔ-ΣΤΘ-300137-19Χ-4,000-1,00	---	---	---	77.0370 13/07/2018	---	---	1.0000 A 28/11/2018
4,603,713,186	1.00	4.20	Πργμ/Πργμ	30/01/2042	24	---	/02 - 01/02 - 31/	4.20	1	ΟΕΔ-ΣΤΘ-300142-24Χ-4,200-1,00	---	---	---	77.7640 13/07/2018	---	---	1.0000 A 28/11/2018
550,418,123	1.00	3.00	Πργμ/Πργμ	24/02/2023	11	---	24/02	3.00	1	ΟΕΔ-ΣΤΘ-240223-11Χ-2,000-1,00	---	---	---	10.0000 22/06/2015	---	10.0000	A 11/07/2019
445,007,576	1.00	3.00	Πργμ/Πργμ	24/02/2024	12	---	24/02	3.00	1	ΟΕΔ-ΣΤΘ-240224-12Χ-2,000-1,00	---	---	---	10.0000 22/06/2015	---	---	---
423,674,226	1.00	3.00	Πργμ/Πργμ	24/02/2025	13	---	24/02	3.00	1	ΟΕΔ-ΣΤΘ-240225-13Χ-2,000-1,00	---	---	---	10.0000 22/06/2015	---	---	---
212,292,153	1.00	3.00	Πργμ/Πργμ	24/02/2026	14	---	24/02	3.00	1	ΟΕΔ-ΣΤΘ-240226-14Χ-2,000-1,00	---	---	---	10.0000 22/06/2015	---	---	---
160,621,352	1.00	3.00	Πργμ/Πργμ	24/02/2027	15	---	24/02	3.00	1	ΟΕΔ-ΣΤΘ-240227-15Χ-2,000-1,00	---	---	---	10.0000 22/06/2015	---	---	---
183,244,055	1.00	3.00	Πργμ/Πργμ	24/02/2028	16	---	24/02	3.00	1	ΟΕΔ-ΣΤΘ-240228-16Χ-2,000-1,00	---	---	---	10.0000 22/06/2015	---	---	---
164,802,894	1.00	3.00	Πργμ/Πργμ	24/02/2029	17	---	24/02	3.00	1	ΟΕΔ-ΣΤΘ-240229-17Χ-2,000-1,00	---	---	---	10.0000 22/06/2015	---	---	---
165,460,943	1.00	3.00	Πργμ/Πργμ	24/02/2030	18	---	24/02	3.00	1	ΟΕΔ-ΣΤΘ-240230-18Χ-2,000-1,00	---	---	---	10.0000 22/06/2015	---	---	---
129,007,241	1.00	3.00	Πργμ/Πργμ	24/02/2031	19	---	24/02	3.00	1	ΟΕΔ-ΣΤΘ-240231-19Χ-2,000-1,00	---	---	---	10.0000 22/06/2015	---	---	---
126,192,683	1.00	3.00	Πργμ/Πργμ	24/02/2032	20	---	24/02	3.00	1	ΟΕΔ-ΣΤΘ-240232-20Χ-2,000-1,00	---	---	---	10.0000 22/06/2015	---	---	---
146,905,168	1.00	3.00	Πργμ/Πργμ	24/02/2033	21	---	24/02	3.00	1	ΟΕΔ-ΣΤΘ-240233-21Χ-2,000-1,00	---	---	---	10.0000 22/06/2015	---	---	---
154,475,606	1.00	3.00	Πργμ/Πργμ	24/02/2034	22	---	24/02	3.00	1	ΟΕΔ-ΣΤΘ-240234-22Χ-2,000-1,00	---	---	---	10.0000 22/06/2015	---	---	---
144,429,441	1.00	3.00	Πργμ/Πργμ	24/02/2035	23	---	24/02	3.00	1	ΟΕΔ-ΣΤΘ-240235-23Χ-2,000-1,00	---	---	---	10.0000 22/06/2015	---	---	---
166,211,676	1.00	3.00	Πργμ/Πργμ	24/02/2036	24	---	24/02	3.00	1	ΟΕΔ-ΣΤΘ-240236-24Χ-2,000-1,00	---	---	---	10.0000 22/06/2015	---	---	---
145,461,669	1.00	3.00	Πργμ/Πργμ	24/02/2037	25	---	24/02	3.00	1	ΟΕΔ-ΣΤΘ-240237-25Χ-2,000-1,00	---	---	---	10.0000 22/06/2015	---	---	---
146,941,087	1.00	3.00	Πργμ/Πργμ	24/02/2038	26	---	24/02	3.00	1	ΟΕΔ-ΣΤΘ-240238-26Χ-2,000-1,00	---	---	---	10.0000 22/06/2015	---	---	---
135,115,612	1.00	3.00	Πργμ/Πργμ	24/02/2039	27	---	24/02	3.00	1	ΟΕΔ-ΣΤΘ-240239-27Χ-2,000-1,00	---	---	---	10.0000 22/06/2015	---	---	---
141,909,637	1.00	3.00	Πργμ/Πργμ	24/02/2040	28	---	24/02	3.00	1	ΟΕΔ-ΣΤΘ-240240-28Χ-2,000-1,00	---	---	---	10.0000 22/06/2015	---	---	---
136,788,720	1.00	3.00	Πργμ/Πργμ	24/02/2041	29	---	24/02	3.00	1	ΟΕΔ-ΣΤΘ-240241-29Χ-2,000-1,00	---	---	---	10.0000 22/06/2015	---	---	---
163,643,410	1.00	3.00	Πργμ/Πργμ	24/02/2042	30	---	24/02	3.00	1	ΟΕΔ-ΣΤΘ-240242-30Χ-2,000-1,00	---	---	---	10.0000 22/06/2015	---	---	---
4,000,000	1,000.00	3.88	Πργμ/Πργμ	12/03/2029	10	---	12/03	3.88	1	ΟΕΔ-ΣΤΘ-120329-10Χ-3,875-1,0000	---	---	---	---	---	100.0000	A 15/10/2019
503,753	1,000.00	0.32	FLR Πργμ/360	16/09/2021	2	---	16/03 - 16/09	---	1	ΟΕΔ-ΚΥΜ-160921-02Χ-0,319-1,000	---	---	---	---	---	---	---
3,000,000	1,000.00	3.38	Πργμ/Πργμ	15/02/2025	7	---	15/02	3.38	1	ΟΕΔ-ΣΤΘ-150225-07Χ-3,375-1,000	---	---	---	---	---	---	---
250,250	1,000.00	2.90	Πργμ/Πργμ	20/03/2023	4	---	20/03	2.90	1	ΟΕΔ-ΣΤΘ-200323-04Χ-2,900-1,000	---	---	---	---	---	---	---
964,000	1,000.00	3.25	Πργμ/Πργμ	20/03/2025	6	---	20/03	3.25	1	ΟΕΔ-ΣΤΘ-200325-06Χ-3,250-1,000	---	---	---	---	---	---	---
2,100,000	1,000.00	3.55	Πργμ/Πργμ	20/03/2026	7	---	20/03	3.55	1	ΟΕΔ-ΣΤΘ-200326-07Χ-3,550-1,000	---	---	---	---	---	---	---
2,500,000	1,000.00	1.88	Πργμ/Πργμ	23/07/2026	7	---	23/07	1.88	1	ΟΕΔ-ΣΤΘ-230726-07Χ-1,875-1,000	---	---	---	---	---	---	---

Σημειώσεις Ομολόγων Ελλ. Δημοσίου

Ο Όγκος Συναλλαγών υπολογίζεται ως (Τεμάχια) * (Ονομαστική Τιμή). Η Αξία Συναλλαγών υπολογίζεται ως (Τεμάχια) * (Ονομαστική Τιμή) * (Τιμή %) + (Δεδοουλευμένοι Τόκοι)

Η Αξία του τρέχοντος τοκομεριδίου για τις εκδόσεις Ονομαστικής Αξίας 0,01 ευρώ, αναφέρεται σε Ονομαστική Αξία 100 ευρώ.

FLR (= Floating Interest Rate) Ομόλογο Μεταβλητού Επιτοκίου.

[1] - Η Ημερομηνία Λήξης της τοκοφόρου περιόδου και η Ημερομηνία Πληρωμής του τοκομεριδίου.

Ομόλογα Ελληνικού Δημοσίου

Πλήθος Εισηγμ. Ομολογιών	Ονομ. αξία	Σημερινό επιτόκιο	Υπολογισμός Δεδουλευμένων	Ημερ/νία Λήξης [1]	Διάρκεια (έτη)	Σημείωση	Ημερομηνία Πληρ.	Αξία τρέχοντος	Μον. Διαπρ.	Ομόλογα Ελληνικού Δημοσίου	Κατωτ Τιμή	Ανωτ Τιμή	Τιμή κλεισ.	Προηγ. Κλείσιμο-ημ/νία	Όγκος	Αξία Συναλλαγών	Τελευταία εντολή Αγορ./ Πώλ. Ημερομηνία
--------------------------	------------	-------------------	---------------------------	--------------------	----------------	----------	------------------	----------------	-------------	-----------------------------------	------------	-----------	-------------	------------------------	-------	-----------------	---

Σημειώσεις Ομολόγων Ελλ. Δημοσίου

Ο Όγκος Συναλλαγών υπολογίζεται ως (Τεμάχια) * (Ονομαστική Τιμή). Η Αξία Συναλλαγών υπολογίζεται ως (Τεμάχια) * (Ονομαστική Τιμή) * (Τιμή %) + (Δεδουλευμένοι Τόκοι)

Η Αξία του τρέχοντος τοκομεριδίου για τις εκδόσεις Ονομαστικής Αξίας 0,01 ευρώ, αναφέρεται σε Ονομαστική Αξία 100 ευρώ.

FLR (= Floating Interest Rate) Ομόλογο Μεταβλητού Επιτοκίου.

[1] - Η Ημερομηνία Λήξης της τοκοφόρου περιόδου και η Ημερομηνία Πληρωμής του τοκομεριδίου.

Έντοκα Γραμμάτια & Zero Coupon Ομόλογα Ελληνικού Δημοσίου

Ημερ/νία	Διάρκειας 13 εβδομάδων									Διάρκειας 26 εβδομάδων									Διάρκειας 52 εβδομάδων								
	Ημερ/νία Λήξης	Αρχικό Επιτόκιο	Πλήθος Εισηγμένων	Όνομ/κή αξία	Τιμή έκδοσης	Τελευταία Τιμή	Συναλλαγή Ημερομηνία	Όγκος Συναλλαγών	Σημ.	Ημερ/νία Λήξης	Αρχικό Επιτόκιο	Πλήθος Εισηγμένων	Όνομ/κή αξία	Τιμή έκδοσης	Τελευταία Τιμή	Συναλλαγή Ημερομηνία	Όγκος Συναλλαγών	Σημ.	Ημερ/νία Λήξης	Αρχικό Επιτόκιο	Πλήθος Εισηγμένων	Όνομ/κή αξία	Τιμή έκδοσης	Τελευταία Τιμή	Συναλλαγή Ημερομηνία	Όγκος Συναλλαγών	Σημ.
15/03/2019	---	---	---	---	---	---	---	---	---	---	---	---	---	---	---	---	---	---	13/03/2020	0.95	1,000,000	1,000.00	990.50	---	---	---	---
14/06/2019	---	---	---	---	---	---	---	---	---	---	---	---	---	---	---	---	---	---	12/06/2020	0.47	1,000,000	1,000.00	995.30	---	---	---	---
13/09/2019	---	---	---	---	---	---	---	---	---	---	---	---	---	---	---	---	---	---	11/09/2020	0.29	1,000,000	1,000.00	997.05	---	---	---	---

Ημερήσιο Δελτίο Τιμών

Έτος: 141 Αύξων Αριθμός Συνεδρίασης: 6

Ενότητα 5: Ομόλογα Ελληνικού Δημοσίου Διαπραγματεύσιμα με τη Μέθοδο Εκφώνησης - Αντιφώνησης

Παρασκευή, 10 Ιανουαρίου, 2020

Ομόλογα σε Κυκλοφορία	Νόμισμα / Ελάχιστη διαπραγ.	Ημερομηνία Πληρ.	Αξία τρέχοντος τοκομεριδίου	Σημείωση	Τοκομερίδιο	Μονάδα διαπίσης	Ημερ/νία Έκδοσης	Διάρκεια (έτη)	Σημερινό επιτόκιο	Υ.Δ.Τ σε	Ομόλογα	Τελευταία τιμή προηγ.	Τελευτ. Τιμή	Εκφ. τοις μετρητοίς (€)	Συναλλαγές σε τμχ	Ελάχιστο ζωής	Μέγιστο ζωής		
0	GBP / 10	01/12	0.25	---	63	1	01/12/1928	100	2.5	360	Ε.Κ.Τ.Ε.	---	---	---	---	---	---		
103,746	GBP / 10	01/12	0.25	---	61	1	01/12/1930	98	2.5	360	Ε.Κ.Τ.Ε. σειρά	2.27	05/02/1996	2.27	Π	05/02/1996	---	2.27	2.27

Νομικών Προσώπων και Εταιρειών σε Συνάλλαγμα και Ευρο**Σημειώσεις Ομολόγων Ελλ. Δημοσίου**

Υ.Δ.Τ: Υπολογισμός Δεδουλευμένων Τόκων.

FLR (= Floating Interest Rate) Ομόλογο Μεταβλητού Επιτοκίου.

Η ελάχιστη διαπραγματεύσιμη Ονομαστική Αξία για όλους τους Άυλους Τίτλους του Δημοσίου είναι τα 100 Ευρώ.

(μφρ-0)

Πίνακας Μελών Χρηματιστηρίου Αθηνών και Μελών ΕΤ.ΕΚ.

Επωνυμία	Διεύθυνση	Τηλέφωνο	Φαξ	Αγορά Μετοχών			Αγορά Παραγώγων		Μέλη ΕΤ.ΕΚ.	
				Μέλος Αγοράς	Μέλος εξ Αποστάσεως	Ειδικός Διαπρήτης	Διαπρήτης	Ειδικός Διαπρήτης	Γενικό Εκκαθιστικό	Άμεσο Εκκαθιστικό
ALPHA ΤΡΑΠΕΖΑ Α.Ε.	ΣΤΑΔΙΟΥ 40, ΑΘΗΝΑ	(210)-3260000	(210)-3264116						a	
		(210)-3265546	(210)-3265811							
ΛΕΩΦ. ΑΘΗΝΩΝ 103, ΑΘΗΝΑ		+30 2103436820	210-3436270							
ARGUS STOCKBROKERS LTD				a	a		a			
Λ.ΚΕΝΝΕΤΥ 12-14 Γ'ΟΡΟΦΟΣ, Τ.Θ.24863 25 ,		0035722717000								
ATLANTIC SECURITIES LTD				a	a					
ΠΡΟΔΡΟΜΟΥ 37 37,		0035722445400								
ΑΧΟΝ ΧΡΗΜΑΤΙΣΤΗΡΙΑΚΗ Α.Ε.Π.Ε.Υ.				a			a			
ΣΤΑΔΙΟΥ 48 48, ΑΘΗΝΑ		2103363800								
ΒΕΤΑ ΧΡΗΜΑΤΙΣΤΗΡΙΑΚΗ Α.Ε.Π.Ε.Υ.				a		a	a			a
Λ.ΑΛΕΞΑΝΔΡΑΣ 29 29 , ΑΘΗΝΑ		2106478900								
BNP PARIBAS SECURITIES SERVICES									a	
ΛΑΜΨΑΚΟΥ 2 2, ΑΘΗΝΑ		2107468525								
BOFA SECURITIES EUROPE SA				a	a					
112 AVENUE KL?BER 75116 ,										
CAPITAL ΑΧΕΠΕΥ				a			a			
ΜΗΤΡΟΠΟΛΕΩΣ 58 58, ΑΘΗΝΑ		2103369700								
CFS ΧΡΗΜΑΤΙΣΤΗΡΙΑΚΗ Α.Ε.Π.Ε.Υ.				a						
ΠΑΠΑΡΡΗΓΟΠΟΥΛΟΥ 3 3, ΑΘΗΝΑ		2103360800								
CITIGROUP GLOBAL MARKETS EUROPE AG				a	a					
REUTERWEG FRANKFURT 16 16,										
CITIGROUP GLOBAL MARKETS LIMITED				a	a					
33 CANADA SQUARE -CANARY WHARF 1,		+44 02079864000								
CREDIT SUISSE SECURITIES (EUROPE) LIMITED				a	a					
ONE CABOT SQUARE 1 , LONDON		+44 2078888888								
CREDIT SUISSE SECURITIES SV				a	a					
CALLE AYALA 42, 3A PLANTA-B MADRID ,										
DEUTSCHE BANK AG					a					
GREAT WINCHESTER STREET 1 , LONDON		+44 20 754 54209	00441133361437							
EUROBANK EQUITIES Α.Ε.Π.Ε.Υ.				a		a	a	a		a
ΦΙΛΕΛΛΗΝΩΝ 10 & ΞΕΝΟΦΩΝΤΟΣ 13 , ΑΘΗΝΑ		2103720000								
EUROCORP Α.Ε.Π.Ε.Υ.				a			a			a
ΠΛ.ΦΙΛΙΚΗΣ ΕΤΑΙΡΕΙΑΣ 14 14, ΑΘΗΝΑ		210-7263600								
EUROTRUST ΧΡΗΜΑΤΙΣΤΗΡΙΑΚΗ Α.Ε.Π.Ε.Υ.				a						
ΣΕΒΑΣΤΟΥΠΟΛΕΩΣ 113 113, ΑΘΗΝΑ		2103363100								
EUROXX ΧΡΗΜΑΤΙΣΤΗΡΙΑΚΗ Α.Ε.Π.Ε.Υ.				a		a	a	a		a
ΠΑΛΛΙΟΛΟΓΟΥ 7, ΧΑΛΑΝΔΡΙ		+30 2106879400	210-6879401							
ΠΑΛΛΙΟΛΟΓΟΥ 7, ΧΑΛΑΝΔΡΙ		(210)-6879400	(210)-6879401							
GLOBAL CAPITAL SECURITIES & FINANCIAL SERVICES LTD				a	a					
P.O. BOX 16099 50,		0035722710710								
HSBC FRANCE									a	
Λ.ΜΕΣΣΟΓΕΙΩΝ 109-111 109-111,		2106961125								
INDEX ΧΡΗΜΑΤΙΣΤΗΡΙΑΚΗ Α.Ε.Π.Ε.Υ.				a						
ΔΡΑΓΑΤΣΑΝΙΟΥ 6 6, ΑΘΗΝΑ		6944589533								
LAIKI FINANCIAL SERVICES LTD					a					
ΛΕΩΦ. ΒΥΡΩΝΟΣ 26, ΛΕΥΚΩΣΙΑ ΚΥΠΡΟΥ		357 22367367	357 22718567							
MEGA EQUITY SECURITIES & FINANCIAL SERVICES PUBLIC LTD				a	a		a			
ΛΕΩΦ.ΓΡΙΒΑ ΔΙΓΕΝΗ 42-44 42-44,		0035722711711								
MERIT ΧΡΗΜΑΤΙΣΤΗΡΙΑΚΗ Α.Ε.Π.Ε.Υ.				a		a	a			a
ΣΟΦΟΚΛΕΟΥΣ 5 5, ΑΘΗΝΑ		2103671880								
MERRILL LYNCH INTERNATIONAL				a	a					
2 KING EDWARD STREET 2 , LONDON		210329 2164								
NUNTIUS ΧΡΗΜΑΤΙΣΤΗΡΙΑΚΗ Α.Ε.Π.Ε.Υ.				a						
ΔΡΑΓΑΤΣΑΝΙΟΥ 6 6, ΑΘΗΝΑ		2103350599								
ONE PLUS CAPITAL LIMITED				a	a					
75 PRODROMOU AVENUE NICOSIA 1307 ,		35722873760								
PROCHOICE CHRIMATISTIRIAKI LTD				a	a					
ΛΕΩΦ.ΣΤΥΡΟΥ ΚΥΠΡΙΑΝΟΥ 57, ΑΚΙΝΗΤΑ Φ 57,		035724661192								
SHARELINK SECURITIES & FINANCIAL SERVICES LTD				a	a		a			
ELLINAS HOUSE-ΘΕΟΤΟΚΗ 6 6 ,		0035722554436								
SOCIETE GENERALE S.A.				a	a		a			
17 COURS VALMY, CEDEX ,		+33 157290504								

Πίνακας Μελών Χρηματιστηρίου Αθηνών και Μελών ΕΤ.ΕΚ.

Επωνυμία	Διεύθυνση	Τηλέφωνο	Φαξ	Αγορά Μετοχών			Αγορά Παραγώγων		Μέλη ΕΤ.ΕΚ.	
				Μέλος Αγοράς	Μέλος εξ Αποστάσεως	Ειδικός Διαπρήτης	Διαπρήτης	Ειδικός Διαπρήτης	Γενικό Εκκαθιστικό	Άμεσο Εκκαθιστικό
SOLIDUS SECURITIES Α.Ε.Π.Ε.Υ.				a			a			a
ΛΟΥΙΖΗΣ ΡΙΑΝΚΟΥΡ 64 64, ΑΘΗΝΑ		2106900600								
THE CYPRUS INVESTMENT & SECURITIES CORPORATION LTD				a	a					
ΕΒΡΟΥ 4 154,		0035722121700								
UBS EUROPE SE				a	a					
OPERNTURM, BOCKENHEIMER LANDSTRASSE 2-4 2-4 ,		00496921790								
UBS LIMITED					a					
FINSBURY AVENUE 1 , LONDON		+44 2075687135								
Α. ΣΑΡΡΗΣ ΧΡΗΜΑΤΙΣΤΗΡΙΑΚΗ Α.Ε.Π.Ε.Υ.				a						
ΔΡΑΓΑΤΣΑΝΙΟΥ 6, ΑΘΗΝΑ		2103367700								
ΑΛΦΑ FINANCE ΔΕΠΕΥ				a		a	a	a		a
ΜΕΡΛΙΝ 5 5, ΑΘΗΝΑ		2103487205								
Γ. Α. ΠΕΡΒΑΝΑΣ ΧΡΗΜΑΤΙΣΤΗΡΙΑΚΗ Α.Ε.Π.Ε.Υ				a						
ΣΟΦΟΚΛΕΟΥΣ 7-9 7-9, ΑΘΗΝΑ		2103727200								
ΔΥΝΑΜΙΚΗ ΧΡΗΜΑΤΙΣΤΗΡΙΑΚΗ Α.Ε.Π.Ε.Υ				a			a			a
ΤΡΑΛΛΕΩΝ 2 & Λ.ΣΥΓΓΡΟΥ 223 , ΝΕΑ ΣΜΥΡΝΗ		2103677700								
ΕΘΝΙΚΗ ΤΡΑΠΕΖΑ ΤΗΣ ΕΛΛΑΔΟΣ Α.Ε.				a		a	a		a	
ΑΚΑΔΗΜΙΑΣ 68, ΑΘΗΝΑ	(210)-3328817	(210)-3328678								
ΑΙΟΛΟΥ 86, ΑΘΗΝΑ	(210)-3341000	(210)-3228187								
ΕΘΝΙΚΗ ΧΡΗΜΑΤΙΣΤΗΡΙΑΚΗ Α.Ε.Π.Ε.Υ.				a		a	a	a		
ΛΕΩΦ. ΚΗΦΙΣΙΑΣ 66 (ΚΤΗΡΙΟ Α) 66, ΜΑΡΟΥΣΙ		2107720000								
ΕΛΛΗΝΙΚΗ ΤΡΑΠΕΖΑ (ΕΠΕΝΔΥΣΕΙΣ) ΛΤΔ					a					
ΛΕΩΦ.ΚΥΡΙΑΚΟΥ ΜΑΤΣΗ 31 - ΤΘ 24747 , ΛΕΥΚΩΣΙΑ ΚΥΠΡΟΥ	+357 22500100	357 22500110								
ΕΛΛΗΝΟΑΜΕΡΙΚΑΝΙΚΗ ΧΡΗΜΑΤΙΣΤΗΡΙΑΚΗ ΔΕΠΕΥ				a		a	a			a
ΑΝΔΡΕΑ ΠΑΠΑΝΔΡΕΟΥ 27 27, ΜΑΡΟΥΣΙ		2103311100								
Ι. Χ. ΜΑΥΡΙΚΗΣ ΧΡΗΜΑΤΙΣΤΗΡΙΑΚΗ Α.Ε.Π.Ε.Υ				a						
ΣΟΦΟΚΛΕΟΥΣ 5 5, ΑΘΗΝΑ		2103240185								
ΚΑΠΠΑ ΧΡΗΜΑΤΙΣΤΗΡΙΑΚΗ Α.Ε.Π.Ε.Υ.				a			a			
ΒΑΛΛΩΡΙΤΟΥ 15 15, ΑΘΗΝΑ		2103610371								
ΚΑΡΑΜΑΝΩΦ ΧΡΗΜΑΤΙΣΤΗΡΙΑΚΗ Α.Ε.Π.Ε.Υ.				a			a			
ΠΛ.ΑΓ.ΘΕΟΔΩΡΩΝ 2 2, ΑΘΗΝΑ		2103212947								
ΚΥΚΛΟΣ ΧΡΗΜΑΤΙΣΤΗΡΙΑΚΗ Α.Ε.Π.Ε.Υ.				a			a			a
ΠΑΝΕΠΙΣΤΗΜΙΟΥ 39 39, ΑΘΗΝΑ		6944589533								
ΛΕΩΝ ΔΕΠΟΛΑΣ ΧΡΗΜΑΤΙΣΤΗΡΙΑΚΗ Α.Ε.Π.Ε.Υ.				a		a	a			
ΧΡΗΣΤΟΥ ΛΑΔΑ 1 1, ΑΘΗΝΑ		2103213276 -28								
Ν. ΧΡΥΣΟΧΟΙΔΗΣ ΧΡΗΜΑΤΙΣΤΗΡΙΑΚΗ Α.Ε.Π.Ε.Υ				a			a			a
ΣΟΦΟΚΛΕΟΥΣ 7-9 7-9, ΑΘΗΝΑ		2103213913								
ΠΑΝΤΕΛΑΚΗΣ ΧΡΗΜΑΤΙΣΤΗΡΙΑΚΗ Α.Ε.Π.Ε.Υ				a		a	a	a		
ΕΘΝΙΚΗΣ ΑΝΤΙΣΤΑΣΕΩΣ 57, ΚΤΙΡΙΟ Β 57, ΧΑΛΑΝΔΡΙ		2106965000								
ΠΕΙΡΑΙΩΣ Α.Ε.Π.Ε.Υ.				a		a	a	a		a
ΣΤΑΔΙΟΥ 10 10 10, ΑΘΗΝΑ		2103354100								
ΠΗΓΑΣΟΣ ΧΡΗΜΑΤΙΣΤΗΡΙΑΚΗ Α.Ε.Π.Ε.Υ.				a			a			
ΒΑΛΛΩΡΙΤΟΥ 17 & ΑΜΕΡΙΚΗΣ 17 , ΑΘΗΝΑ		2103670700								
ΣΤ. ΕΜ. ΛΑΥΡΕΝΤΑΚΗΣ ΧΡΗΜΑΤΙΣΤΗΡΙΑΚΗ Α.Ε.Π.Ε.Υ.				a			a			
ΣΟΦΟΚΛΕΟΥΣ 7-9 7-9, ΑΘΗΝΑ		2103213336								
ΤΡΑΠΕΖΑ EUROBANK ERGASIAS Α.Ε.									a	
ΟΘΩΝΟΣ 8, ΑΘΗΝΑ	(210)-3337969	(210)-3245916								
	(210)-3337000	(210)-3233866								
ΟΘΩΝΟΣ 8, ΑΘΗΝΑ	+30 2103337000	210-3245916								
ΤΡΑΠΕΖΑ ΟΡΤΙΜΑ BANK Α.Ε.				a		a	a	a	a	
ΑΙΓΙΛΕΙΑΣ 32 & ΠΑΡΑΔΕΙΣΟΥ 32 , ΜΑΡΟΥΣΙ		2108173662								
ΤΡΑΠΕΖΑ ΠΕΙΡΑΙΩΣ Α.Ε.				a			a		a	
ΑΜΕΡΙΚΗΣ 4, ΑΘΗΝΑ	(210)-3335000	(210)-3335079								
	(210)-3335918	(210)-3254207								
ΑΜΕΡΙΚΗΣ 4, ΑΘΗΝΑ	+30 2103335000	210-3335079								

Πίνακας Μετοχών Υπό Ειδική Διαπραγμάτευση

Χρέογραφο	Κατηγορία Διαπραγμάτευσης
Ειδικός Διαπραγματευτής	Εναρξη Ειδικής Διαπραγμάτευσης
ALPHA ETF FTSE Athex Large Cap	Διαπραγματεύσιμα Αμοιβαία Κεφάλαια (Δ.Α.Κ.)
ΑΛΦΑ FINANCE ΑΕΠΕΥ	25/01/2013
ΑΛΦΑ FINANCE ΑΕΠΕΥ	02/01/1900
ΕΘΝΙΚΗ ΧΡΗΜΑΤΙΣΤΗΡΙΑΚΗ Α.Ε.Π.Ε.Υ.	02/01/1900
ΕΘΝΙΚΗ ΧΡΗΜΑΤΙΣΤΗΡΙΑΚΗ Α.Ε.Π.Ε.Υ.	07/04/2013
A.S. COMPANYY (ΚΟ)	Κύρια Αγορά
EUROBANK EQUITIES Α.Ε.Π.Ε.Υ.	01/04/2019
ALPHA BANK (ΚΟ)	Κύρια Αγορά
EUROBANK EQUITIES Α.Ε.Π.Ε.Υ.	22/10/2006
EUROBANK EQUITIES Α.Ε.Π.Ε.Υ.	24/10/2012
MERIT ΧΡΗΜΑΤΙΣΤΗΡΙΑΚΗ Α.Ε.Π.Ε.Υ.	03/09/2012
MERIT ΧΡΗΜΑΤΙΣΤΗΡΙΑΚΗ Α.Ε.Π.Ε.Υ.	03/09/2013
ΑΛΦΑ FINANCE ΑΕΠΕΥ	29/02/2016
ΕΘΝΙΚΗ ΧΡΗΜΑΤΙΣΤΗΡΙΑΚΗ Α.Ε.Π.Ε.Υ.	02/01/1900
ΕΘΝΙΚΗ ΧΡΗΜΑΤΙΣΤΗΡΙΑΚΗ Α.Ε.Π.Ε.Υ.	15/01/2013
ΕΛΛΗΝΟΑΜΕΡΙΚΑΝΙΚΗ ΧΡΗΜΑΤΙΣΤΗΡΙΑΚΗ ΑΕΠΕΥ	25/07/2014
ΕΛΛΗΝΟΑΜΕΡΙΚΑΝΙΚΗ ΧΡΗΜΑΤΙΣΤΗΡΙΑΚΗ ΑΕΠΕΥ	06/02/2019
ΛΕΩΝ ΔΕΠΟΛΑΣ ΧΡΗΜΑΤΙΣΤΗΡΙΑΚΗ Α.Ε.Π.Ε.Υ.	04/01/2016
ΠΕΙΡΑΙΩΣ Α.Ε.Π.Ε.Υ.	28/05/2013
ΠΕΙΡΑΙΩΣ Α.Ε.Π.Ε.Υ.	28/05/2009
ΑΤΤΙΣΑ ΣΥΜΜΕΤΟΧΩΝ (ΚΟ)	Κύρια Αγορά
ΕΛΛΗΝΟΑΜΕΡΙΚΑΝΙΚΗ ΧΡΗΜΑΤΙΣΤΗΡΙΑΚΗ ΑΕΠΕΥ	28/12/2017
ΑΤΤΙΣΑ BANK Α.Τ.Ε. (ΚΟ)	Κύρια Αγορά
EUROBANK EQUITIES Α.Ε.Π.Ε.Υ.	11/11/2019
EUROXX ΧΡΗΜΑΤΙΣΤΗΡΙΑΚΗ Α.Ε.Π.Ε.Υ.	22/01/2016
ΠΕΙΡΑΙΩΣ Α.Ε.Π.Ε.Υ.	20/09/2017
AUTOHELLAS (ΚΟ)	Κύρια Αγορά
EUROXX ΧΡΗΜΑΤΙΣΤΗΡΙΑΚΗ Α.Ε.Π.Ε.Υ.	02/07/2018
ΑΛΦΑ FINANCE ΑΕΠΕΥ	01/07/2019
BRIQ PROPERTIES (ΚΟ)	Κύρια Αγορά
EUROBANK EQUITIES Α.Ε.Π.Ε.Υ.	09/01/2019
EUROBANK EQUITIES Α.Ε.Π.Ε.Υ.	09/09/2019
BYTE COMPUTER (ΚΟ)	Κύρια Αγορά
MERIT ΧΡΗΜΑΤΙΣΤΗΡΙΑΚΗ Α.Ε.Π.Ε.Υ.	04/08/2013
MERIT ΧΡΗΜΑΤΙΣΤΗΡΙΑΚΗ Α.Ε.Π.Ε.Υ.	04/08/2008
CENERGY HOLDINGS (ΚΑ)	Κύρια Αγορά
EUROBANK EQUITIES Α.Ε.Π.Ε.Υ.	02/01/2017
EUROBANK EQUITIES Α.Ε.Π.Ε.Υ.	02/01/2016
ΑΛΦΑ FINANCE ΑΕΠΕΥ	02/01/2017
ΑΛΦΑ FINANCE ΑΕΠΕΥ	02/01/2016
CNL CAPITAL (ΚΟ)	Κύρια Αγορά
MERIT ΧΡΗΜΑΤΙΣΤΗΡΙΑΚΗ Α.Ε.Π.Ε.Υ.	01/10/2018
COCA-COLA HBC AG (ΚΟ)	Κύρια Αγορά
ΕΘΝΙΚΗ ΧΡΗΜΑΤΙΣΤΗΡΙΑΚΗ Α.Ε.Π.Ε.Υ.	02/01/1900
ΕΘΝΙΚΗ ΧΡΗΜΑΤΙΣΤΗΡΙΑΚΗ Α.Ε.Π.Ε.Υ.	29/04/2013
ΠΕΙΡΑΙΩΣ Α.Ε.Π.Ε.Υ.	04/05/2015
FOURLIS ΣΥΜΜΕΤΟΧΩΝ (ΚΟ)	Κύρια Αγορά
EUROBANK EQUITIES Α.Ε.Π.Ε.Υ.	01/12/2016
ΠΕΙΡΑΙΩΣ Α.Ε.Π.Ε.Υ.	06/03/2017
INTERCONTINENTAL (ΚΟ)	Κύρια Αγορά
ΛΕΩΝ ΔΕΠΟΛΑΣ ΧΡΗΜΑΤΙΣΤΗΡΙΑΚΗ Α.Ε.Π.Ε.Υ.	03/06/2019
INTRACOM HOLDINGS (ΚΟ)	Κύρια Αγορά
ΛΕΩΝ ΔΕΠΟΛΑΣ ΧΡΗΜΑΤΙΣΤΗΡΙΑΚΗ Α.Ε.Π.Ε.Υ.	08/10/2018
JUMBO (ΚΟ)	Κύρια Αγορά
MERIT ΧΡΗΜΑΤΙΣΤΗΡΙΑΚΗ Α.Ε.Π.Ε.Υ.	06/11/2017
ΠΕΙΡΑΙΩΣ Α.Ε.Π.Ε.Υ.	06/03/2017
LAMDA DEVELOPMENT(ΚΟ)	Κύρια Αγορά
EUROBANK EQUITIES Α.Ε.Π.Ε.Υ.	08/12/2014
ΠΑΝΤΕΛΑΚΗΣ ΧΡΗΜΑΤΙΣΤΗΡΙΑΚΗ Α.Ε.Π.Ε.Υ.	06/11/2017
ΠΕΙΡΑΙΩΣ Α.Ε.Π.Ε.Υ.	29/06/2017
MARFIN INVESTMENT GROUP (ΚΟ)	Κύρια Αγορά
ΠΕΙΡΑΙΩΣ Α.Ε.Π.Ε.Υ.	02/02/2009
ΠΕΙΡΑΙΩΣ Α.Ε.Π.Ε.Υ.	02/02/2013
MLS ΠΛΗΡΟΦΟΡΙΚΗ (ΚΟ)	Κύρια Αγορά
ΠΕΙΡΑΙΩΣ Α.Ε.Π.Ε.Υ.	01/08/2019
PROFILE (ΚΟ)	Κύρια Αγορά
ΠΑΝΤΕΛΑΚΗΣ ΧΡΗΜΑΤΙΣΤΗΡΙΑΚΗ Α.Ε.Π.Ε.Υ.	01/07/2019
QUALITY & RELIABILITY (ΚΟ)	Κύρια Αγορά
ΒΕΤΑ ΧΡΗΜΑΤΙΣΤΗΡΙΑΚΗ Α.Ε.Π.Ε.Υ.	20/08/2014

Πίνακας Μετοχών Υπό Ειδική Διαπραγμάτευση

Χρεόγραφο	Κατηγορία Διαπραγμάτευσης
Ειδικός Διαπραγματευτής	Έναρξη Ειδικής Διαπραγμάτευσης
QUEST ΣΥΜΜΕΤΟΧΩΝ (ΚΟ)	Κύρια Αγορά
ΒΕΤΑ ΧΡΗΜΑΤΙΣΤΗΡΙΑΚΗ Α.Ε.Π.Ε.Υ.	26/03/2018
EUROBANK EQUITIES Α.Ε.Π.Ε.Υ.	28/01/2019
ΤΙΤΑΝ CEMENT (ΚΑ)	Κύρια Αγορά
EUROBANK EQUITIES Α.Ε.Π.Ε.Υ.	06/11/2019
EUROBANK EQUITIES Α.Ε.Π.Ε.Υ.	07/11/2019
ΒΙΟΗΛΑΛΟ SA/NV (ΚΑ)	Κύρια Αγορά
EUROBANK EQUITIES Α.Ε.Π.Ε.Υ.	01/01/2017
EUROBANK EQUITIES Α.Ε.Π.Ε.Υ.	04/03/2014
MERIT ΧΡΗΜΑΤΙΣΤΗΡΙΑΚΗ Α.Ε.Π.Ε.Υ.	17/03/2014
ΑΛΦΑ FINANCE ΑΕΠΕΥ	17/02/2014
ΑΛΦΑ FINANCE ΑΕΠΕΥ	11/03/2008
ΑΒΑΞ Α.Ε. (ΚΟ)	Κύρια Αγορά
EUROBANK EQUITIES Α.Ε.Π.Ε.Υ.	14/12/2015
ΑΔΜΗΕ ΣΥΜΜΕΤΟΧΩΝ Α.Ε. (ΚΟ)	Κύρια Αγορά
ΠΕΙΡΑΙΩΣ Α.Ε.Π.Ε.Υ.	29/06/2017
ΑΛΟΥΜΥΛΑ (ΚΟ)	Κύρια Αγορά
ΒΕΤΑ ΧΡΗΜΑΤΙΣΤΗΡΙΑΚΗ Α.Ε.Π.Ε.Υ.	18/07/2013
ΓΕΚ ΤΕΡΝΑ (ΚΟ)	Κύρια Αγορά
ΕΛΛΗΝΟΑΜΕΡΙΚΑΝΙΚΗ ΧΡΗΜΑΤΙΣΤΗΡΙΑΚΗ ΑΕΠΕΥ	07/09/2015
ΠΕΙΡΑΙΩΣ Α.Ε.Π.Ε.Υ.	29/08/2019
ΔΕΗ (ΚΟ)	Κύρια Αγορά
EUROBANK EQUITIES Α.Ε.Π.Ε.Υ.	22/10/2006
EUROBANK EQUITIES Α.Ε.Π.Ε.Υ.	23/10/2012
MERIT ΧΡΗΜΑΤΙΣΤΗΡΙΑΚΗ Α.Ε.Π.Ε.Υ.	06/11/2017
ΑΛΦΑ FINANCE ΑΕΠΕΥ	08/01/2013
ΑΛΦΑ FINANCE ΑΕΠΕΥ	09/01/2006
ΑΛΦΑ FINANCE ΑΕΠΕΥ	23/07/2018
ΕΘΝΙΚΗ ΧΡΗΜΑΤΙΣΤΗΡΙΑΚΗ Α.Ε.Π.Ε.Υ.	26/03/2013
ΕΘΝΙΚΗ ΧΡΗΜΑΤΙΣΤΗΡΙΑΚΗ Α.Ε.Π.Ε.Υ.	02/01/1900
ΠΕΙΡΑΙΩΣ Α.Ε.Π.Ε.Υ.	28/09/2009
ΠΕΙΡΑΙΩΣ Α.Ε.Π.Ε.Υ.	28/09/2013
ΕΘΝΙΚΗ ΤΡΑΠΕΖΑ (ΚΟ)	Κύρια Αγορά
EUROBANK EQUITIES Α.Ε.Π.Ε.Υ.	22/10/2006
EUROBANK EQUITIES Α.Ε.Π.Ε.Υ.	24/10/2012
MERIT ΧΡΗΜΑΤΙΣΤΗΡΙΑΚΗ Α.Ε.Π.Ε.Υ.	03/09/2013
MERIT ΧΡΗΜΑΤΙΣΤΗΡΙΑΚΗ Α.Ε.Π.Ε.Υ.	03/09/2012
ΑΛΦΑ FINANCE ΑΕΠΕΥ	08/01/2013
ΑΛΦΑ FINANCE ΑΕΠΕΥ	09/01/2006
ΕΘΝΙΚΗ ΧΡΗΜΑΤΙΣΤΗΡΙΑΚΗ Α.Ε.Π.Ε.Υ.	02/01/1900
ΕΘΝΙΚΗ ΧΡΗΜΑΤΙΣΤΗΡΙΑΚΗ Α.Ε.Π.Ε.Υ.	28/02/2013
ΕΛΛΗΝΟΑΜΕΡΙΚΑΝΙΚΗ ΧΡΗΜΑΤΙΣΤΗΡΙΑΚΗ ΑΕΠΕΥ	25/07/2014
ΛΕΩΝ ΔΕΠΟΛΑΣ ΧΡΗΜΑΤΙΣΤΗΡΙΑΚΗ Α.Ε.Π.Ε.Υ.	20/05/2015
ΛΕΩΝ ΔΕΠΟΛΑΣ ΧΡΗΜΑΤΙΣΤΗΡΙΑΚΗ Α.Ε.Π.Ε.Υ.	20/04/2015
ΠΕΙΡΑΙΩΣ Α.Ε.Π.Ε.Υ.	08/09/2013
ΠΕΙΡΑΙΩΣ Α.Ε.Π.Ε.Υ.	08/09/2008
ΕΚΤΕΡ (ΚΟ)	Κύρια Αγορά
EUROBANK EQUITIES Α.Ε.Π.Ε.Υ.	16/10/2017
ΛΕΩΝ ΔΕΠΟΛΑΣ ΧΡΗΜΑΤΙΣΤΗΡΙΑΚΗ Α.Ε.Π.Ε.Υ.	21/05/2018
ΕΛΑΣΤΡΟΝ (ΚΟ)	Κύρια Αγορά
ΛΕΩΝ ΔΕΠΟΛΑΣ ΧΡΗΜΑΤΙΣΤΗΡΙΑΚΗ Α.Ε.Π.Ε.Υ.	20/02/2017
ΕΛΒΑΛΧΑΛΚΟΡ (ΚΟ)	Κύρια Αγορά
EUROBANK EQUITIES Α.Ε.Π.Ε.Υ.	07/05/2018
ΑΛΦΑ FINANCE ΑΕΠΕΥ	07/05/2018
ΕΛΛΑΚΤΩΡ (ΚΟ)	Κύρια Αγορά
EUROXX ΧΡΗΜΑΤΙΣΤΗΡΙΑΚΗ Α.Ε.Π.Ε.Υ.	24/09/2018
ΑΛΦΑ FINANCE ΑΕΠΕΥ	18/03/2019
ΑΛΦΑ FINANCE ΑΕΠΕΥ	14/03/2019
ΕΘΝΙΚΗ ΧΡΗΜΑΤΙΣΤΗΡΙΑΚΗ Α.Ε.Π.Ε.Υ.	02/01/1900
ΕΘΝΙΚΗ ΧΡΗΜΑΤΙΣΤΗΡΙΑΚΗ Α.Ε.Π.Ε.Υ.	25/06/2013
ΕΛΛΗΝΟΑΜΕΡΙΚΑΝΙΚΗ ΧΡΗΜΑΤΙΣΤΗΡΙΑΚΗ ΑΕΠΕΥ	14/01/2019
ΠΕΙΡΑΙΩΣ Α.Ε.Π.Ε.Υ.	22/10/2018
ΕΛΛΗΝ ΧΡΗΜΑΤΙΣΤΗΡΙΑ Χ.Α. (ΚΟ)	Κύρια Αγορά
ΕΘΝΙΚΗ ΧΡΗΜΑΤΙΣΤΗΡΙΑΚΗ Α.Ε.Π.Ε.Υ.	02/01/1900
ΕΘΝΙΚΗ ΧΡΗΜΑΤΙΣΤΗΡΙΑΚΗ Α.Ε.Π.Ε.Υ.	25/06/2013
ΠΕΙΡΑΙΩΣ Α.Ε.Π.Ε.Υ.	04/05/2015
ΕΛΛΗΝΙΚΑ ΠΕΤΡΕΛΑΙΑ (ΚΟ)	Κύρια Αγορά
ΕΛΛΗΝΟΑΜΕΡΙΚΑΝΙΚΗ ΧΡΗΜΑΤΙΣΤΗΡΙΑΚΗ ΑΕΠΕΥ	14/09/2015
ΠΕΙΡΑΙΩΣ Α.Ε.Π.Ε.Υ.	20/03/2017

Πίνακας Μετοχών Υπό Ειδική Διαπραγμάτευση

Χρεόγραφο	Κατηγορία Διαπραγμάτευσης
Ειδικός Διαπραγματευτής	Έναρξη Ειδικής Διαπραγμάτευσης
ΕΛΤΟΝ (ΚΟ)	Κύρια Αγορά
ΒΕΤΑ ΧΡΗΜΑΤΙΣΤΗΡΙΑΚΗ Α.Ε.Π.Ε.Υ.	03/09/2013
ΒΕΤΑ ΧΡΗΜΑΤΙΣΤΗΡΙΑΚΗ Α.Ε.Π.Ε.Υ.	03/09/2012
ΛΕΩΝ ΔΕΠΟΛΑΣ ΧΡΗΜΑΤΙΣΤΗΡΙΑΚΗ Α.Ε.Π.Ε.Υ.	01/04/2019
ΕΥΔΑΠ (ΚΟ)	Κύρια Αγορά
EUROBANK EQUITIES Α.Ε.Π.Ε.Υ.	10/06/2019
ΕΥΡΩΠΑΪΚΗ ΠΙΣΤΗ (ΚΟ)	Κύρια Αγορά
EUROBANK EQUITIES Α.Ε.Π.Ε.Υ.	08/07/2019
ΠΑΝΤΕΛΑΚΗΣ ΧΡΗΜΑΤΙΣΤΗΡΙΑΚΗ Α.Ε.Π.Ε.Υ.	15/07/2019
ΙΚΤΙΝΟΣ ΕΛΛΑΣ (ΚΟ)	Κύρια Αγορά
EUROBANK EQUITIES Α.Ε.Π.Ε.Υ.	25/02/2019
ΑΛΦΑ FINANCE ΑΕΠΕΥ	01/04/2019
ΕΘΝΙΚΗ ΧΡΗΜΑΤΙΣΤΗΡΙΑΚΗ Α.Ε.Π.Ε.Υ.	02/01/1900
ΕΘΝΙΚΗ ΧΡΗΜΑΤΙΣΤΗΡΙΑΚΗ Α.Ε.Π.Ε.Υ.	24/07/2019
ΙΝΤΡΑΛΟΤ (ΚΟ)	Κύρια Αγορά
EUROBANK EQUITIES Α.Ε.Π.Ε.Υ.	01/06/2012
EUROBANK EQUITIES Α.Ε.Π.Ε.Υ.	18/12/2017
EUROXX ΧΡΗΜΑΤΙΣΤΗΡΙΑΚΗ Α.Ε.Π.Ε.Υ.	12/06/2017
ΕΛΛΗΝΟΑΜΕΡΙΚΑΝΙΚΗ ΧΡΗΜΑΤΙΣΤΗΡΙΑΚΗ ΑΕΠΕΥ	30/05/2018
ΠΑΝΤΕΛΑΚΗΣ ΧΡΗΜΑΤΙΣΤΗΡΙΑΚΗ Α.Ε.Π.Ε.Υ.	07/05/2018
ΠΕΙΡΑΙΩΣ Α.Ε.Π.Ε.Υ.	28/09/2013
ΠΕΙΡΑΙΩΣ Α.Ε.Π.Ε.Υ.	28/09/2009
ΚΑΡΑΜΟΛΕΓΚΟΣ (ΚΟ)	Κύρια Αγορά
EUROXX ΧΡΗΜΑΤΙΣΤΗΡΙΑΚΗ Α.Ε.Π.Ε.Υ.	04/10/2019
ΚΛΟΥΚΙΝΑΣ - ΛΑΠΠΑΣ (ΚΟ)	Κύρια Αγορά
ΒΕΤΑ ΧΡΗΜΑΤΙΣΤΗΡΙΑΚΗ Α.Ε.Π.Ε.Υ.	22/09/2014
ΚΡΙ - ΚΡΙ (ΚΟ)	Κύρια Αγορά
EUROBANK EQUITIES Α.Ε.Π.Ε.Υ.	07/05/2018
ΛΕΩΝ ΔΕΠΟΛΑΣ ΧΡΗΜΑΤΙΣΤΗΡΙΑΚΗ Α.Ε.Π.Ε.Υ.	16/01/2017
ΛΑΜΨΑ (ΚΟ)	Κύρια Αγορά
ΛΕΩΝ ΔΕΠΟΛΑΣ ΧΡΗΜΑΤΙΣΤΗΡΙΑΚΗ Α.Ε.Π.Ε.Υ.	16/01/2017
ΜΟΤΟΡ ΟΪΛ (ΚΟ)	Κύρια Αγορά
MERIT ΧΡΗΜΑΤΙΣΤΗΡΙΑΚΗ Α.Ε.Π.Ε.Υ.	25/02/2019
ΕΘΝΙΚΗ ΧΡΗΜΑΤΙΣΤΗΡΙΑΚΗ Α.Ε.Π.Ε.Υ.	02/01/1900
ΕΘΝΙΚΗ ΧΡΗΜΑΤΙΣΤΗΡΙΑΚΗ Α.Ε.Π.Ε.Υ.	17/02/2014
ΕΛΛΗΝΟΑΜΕΡΙΚΑΝΙΚΗ ΧΡΗΜΑΤΙΣΤΗΡΙΑΚΗ ΑΕΠΕΥ	01/09/2014
ΛΕΩΝ ΔΕΠΟΛΑΣ ΧΡΗΜΑΤΙΣΤΗΡΙΑΚΗ Α.Ε.Π.Ε.Υ.	01/04/2019
ΠΕΙΡΑΙΩΣ Α.Ε.Π.Ε.Υ.	04/05/2015
ΜΥΤΙΛΗΝΑΙΟΣ (ΚΟ)	Κύρια Αγορά
EUROBANK EQUITIES Α.Ε.Π.Ε.Υ.	20/09/2017
MERIT ΧΡΗΜΑΤΙΣΤΗΡΙΑΚΗ Α.Ε.Π.Ε.Υ.	25/02/2019
ΑΛΦΑ FINANCE ΑΕΠΕΥ	15/04/2019
ΕΘΝΙΚΗ ΧΡΗΜΑΤΙΣΤΗΡΙΑΚΗ Α.Ε.Π.Ε.Υ.	02/01/1900
ΕΘΝΙΚΗ ΧΡΗΜΑΤΙΣΤΗΡΙΑΚΗ Α.Ε.Π.Ε.Υ.	25/06/2013
ΠΕΙΡΑΙΩΣ Α.Ε.Π.Ε.Υ.	04/05/2015
ΟΛΠ (ΚΟ)	Κύρια Αγορά
EUROBANK EQUITIES Α.Ε.Π.Ε.Υ.	06/02/2019
ΟΠΑΠ (ΚΟ)	Κύρια Αγορά
EUROBANK EQUITIES Α.Ε.Π.Ε.Υ.	22/10/2006
EUROBANK EQUITIES Α.Ε.Π.Ε.Υ.	24/10/2012
MERIT ΧΡΗΜΑΤΙΣΤΗΡΙΑΚΗ Α.Ε.Π.Ε.Υ.	20/03/2017
ΑΛΦΑ FINANCE ΑΕΠΕΥ	09/01/2006
ΑΛΦΑ FINANCE ΑΕΠΕΥ	08/01/2013
ΕΘΝΙΚΗ ΧΡΗΜΑΤΙΣΤΗΡΙΑΚΗ Α.Ε.Π.Ε.Υ.	02/01/1900
ΕΘΝΙΚΗ ΧΡΗΜΑΤΙΣΤΗΡΙΑΚΗ Α.Ε.Π.Ε.Υ.	15/01/2013
ΕΛΛΗΝΟΑΜΕΡΙΚΑΝΙΚΗ ΧΡΗΜΑΤΙΣΤΗΡΙΑΚΗ ΑΕΠΕΥ	25/07/2014
ΠΕΙΡΑΙΩΣ Α.Ε.Π.Ε.Υ.	04/05/2015

Πίνακας Μετοχών Υπό Ειδική Διαπραγμάτευση

Χρεόγραφο	Κατηγορία Διαπραγμάτευσης
Ειδικός Διαπραγματευτής	Έναρξη Ειδικής Διαπραγμάτευσης
ΟΤΕ (ΚΟ)	Κύρια Αγορά
EUROBANK EQUITIES Α.Ε.Π.Ε.Υ.	22/10/2006
EUROBANK EQUITIES Α.Ε.Π.Ε.Υ.	24/10/2012
MERIT ΧΡΗΜΑΤΙΣΤΗΡΙΑΚΗ Α.Ε.Π.Ε.Υ.	20/03/2017
ΑΛΦΑ FINANCE ΑΕΠΕΥ	08/01/2013
ΑΛΦΑ FINANCE ΑΕΠΕΥ	09/01/2006
ΕΘΝΙΚΗ ΧΡΗΜΑΤΙΣΤΗΡΙΑΚΗ Α.Ε.Π.Ε.Υ.	01/12/2012
ΕΘΝΙΚΗ ΧΡΗΜΑΤΙΣΤΗΡΙΑΚΗ Α.Ε.Π.Ε.Υ.	02/01/1900
ΕΛΛΗΝΟΑΜΕΡΙΚΑΝΙΚΗ ΧΡΗΜΑΤΙΣΤΗΡΙΑΚΗ ΑΕΠΕΥ	25/07/2014
ΛΕΩΝ ΔΕΠΟΛΑΣ ΧΡΗΜΑΤΙΣΤΗΡΙΑΚΗ Α.Ε.Π.Ε.Υ.	01/04/2019
ΛΕΩΝ ΔΕΠΟΛΑΣ ΧΡΗΜΑΤΙΣΤΗΡΙΑΚΗ Α.Ε.Π.Ε.Υ.	20/04/2015
ΠΕΙΡΑΙΩΣ Α.Ε.Π.Ε.Υ.	08/09/2008
ΠΕΙΡΑΙΩΣ Α.Ε.Π.Ε.Υ.	08/09/2013
ΠΑΠΟΥΤΣΑΝΗΣ (ΚΟ)	Κύρια Αγορά
ΒΕΤΑ ΧΡΗΜΑΤΙΣΤΗΡΙΑΚΗ Α.Ε.Π.Ε.Υ.	25/11/2013
ΑΛΦΑ FINANCE ΑΕΠΕΥ	19/11/2018
ΠΕΙΡΑΙΩΣ ΤΡΑΠΕΖΑ (ΚΟ)	Κύρια Αγορά
EUROBANK EQUITIES Α.Ε.Π.Ε.Υ.	23/10/2012
EUROBANK EQUITIES Α.Ε.Π.Ε.Υ.	22/10/2006
EUROXX ΧΡΗΜΑΤΙΣΤΗΡΙΑΚΗ Α.Ε.Π.Ε.Υ.	15/02/2016
MERIT ΧΡΗΜΑΤΙΣΤΗΡΙΑΚΗ Α.Ε.Π.Ε.Υ.	16/09/2013
ΑΛΦΑ FINANCE ΑΕΠΕΥ	15/04/2019
ΕΘΝΙΚΗ ΧΡΗΜΑΤΙΣΤΗΡΙΑΚΗ Α.Ε.Π.Ε.Υ.	02/06/2013
ΕΘΝΙΚΗ ΧΡΗΜΑΤΙΣΤΗΡΙΑΚΗ Α.Ε.Π.Ε.Υ.	02/01/1900
ΕΛΛΗΝΟΑΜΕΡΙΚΑΝΙΚΗ ΧΡΗΜΑΤΙΣΤΗΡΙΑΚΗ ΑΕΠΕΥ	14/01/2019
ΕΛΛΗΝΟΑΜΕΡΙΚΑΝΙΚΗ ΧΡΗΜΑΤΙΣΤΗΡΙΑΚΗ ΑΕΠΕΥ	25/07/2014
ΛΕΩΝ ΔΕΠΟΛΑΣ ΧΡΗΜΑΤΙΣΤΗΡΙΑΚΗ Α.Ε.Π.Ε.Υ.	30/11/2018
ΠΕΙΡΑΙΩΣ Α.Ε.Π.Ε.Υ.	16/02/2009
ΠΕΙΡΑΙΩΣ Α.Ε.Π.Ε.Υ.	16/02/2013
ΠΕΤΡΟΠΟΥΛΟΣ ΠΕΤΡΟΣ (ΚΟ)	Κύρια Αγορά
EUROBANK EQUITIES Α.Ε.Π.Ε.Υ.	01/04/2019
ΠΛΑΙΣΙΟ COMPUTERS (ΚΟ)	Κύρια Αγορά
ΒΕΤΑ ΧΡΗΜΑΤΙΣΤΗΡΙΑΚΗ Α.Ε.Π.Ε.Υ.	05/05/2014
EUROBANK EQUITIES Α.Ε.Π.Ε.Υ.	02/03/2015
ΠΛΑΣΤΙΚΑ ΘΡΑΚΗΣ (ΚΟ)	Κύρια Αγορά
EUROBANK EQUITIES Α.Ε.Π.Ε.Υ.	26/03/2018
ΑΛΦΑ FINANCE ΑΕΠΕΥ	26/03/2018
ΣΑΡΑΝΤΗΣ ΓΡ. (ΚΟ)	Κύρια Αγορά
ΒΕΤΑ ΧΡΗΜΑΤΙΣΤΗΡΙΑΚΗ Α.Ε.Π.Ε.Υ.	14/05/2012
ΒΕΤΑ ΧΡΗΜΑΤΙΣΤΗΡΙΑΚΗ Α.Ε.Π.Ε.Υ.	14/05/2013
EUROBANK EQUITIES Α.Ε.Π.Ε.Υ.	24/10/2016
ΣΠΥΡΟΥ ΛΓΡ. ΟΙΚ. (ΚΟ)	Κύρια Αγορά
EUROBANK EQUITIES Α.Ε.Π.Ε.Υ.	02/09/2019
ΤΕΡΝΑ ΕΝΕΡΓΕΙΑΚΗ (ΚΟ)	Κύρια Αγορά
ΠΕΙΡΑΙΩΣ Α.Ε.Π.Ε.Υ.	09/12/2019
ΤΡΑΠΕΖΑ EUROBANK ERGASIAS (ΚΟ)	Κύρια Αγορά
EUROBANK EQUITIES Α.Ε.Π.Ε.Υ.	01/06/2013
EUROBANK EQUITIES Α.Ε.Π.Ε.Υ.	01/06/2012
MERIT ΧΡΗΜΑΤΙΣΤΗΡΙΑΚΗ Α.Ε.Π.Ε.Υ.	06/11/2017
ΑΛΦΑ FINANCE ΑΕΠΕΥ	08/01/2013
ΑΛΦΑ FINANCE ΑΕΠΕΥ	09/01/2006
ΕΘΝΙΚΗ ΧΡΗΜΑΤΙΣΤΗΡΙΑΚΗ Α.Ε.Π.Ε.Υ.	02/01/1900
ΕΘΝΙΚΗ ΧΡΗΜΑΤΙΣΤΗΡΙΑΚΗ Α.Ε.Π.Ε.Υ.	01/01/2017
ΕΛΛΗΝΟΑΜΕΡΙΚΑΝΙΚΗ ΧΡΗΜΑΤΙΣΤΗΡΙΑΚΗ ΑΕΠΕΥ	25/07/2014
ΛΕΩΝ ΔΕΠΟΛΑΣ ΧΡΗΜΑΤΙΣΤΗΡΙΑΚΗ Α.Ε.Π.Ε.Υ.	30/11/2018
ΠΕΙΡΑΙΩΣ Α.Ε.Π.Ε.Υ.	28/09/2009
ΠΕΙΡΑΙΩΣ Α.Ε.Π.Ε.Υ.	28/09/2013

Γνωστοποιήσεις Συναλλαγών - Κατάλογος Υπόχρεων Προσώπων

Ημερομηνία Υποβολής [1]	Επωνυμία	Λόγος Υποβολής [2]	Υπόχρεος	Ιδιότητα Υποχρέου	Σχέση με τον Υπόχρεο	Ημερομηνία Συναλλαγής	Αγορά	Όγκος Συναλλαγών	Αξία Συναλλαγών	Φύση Συναλλαγής [3]	Είδος Χρηματικού μέσου	Παρατηρήσεις [4]
10/01/2020	CORAL ΑΝΩΝΥΜΟΣ ΕΤΑΙΡΕΙΑ ΠΕΤΡΕΛΑΙΟΕΙΔΩΝ ΚΑΙ ΧΗΜΙΚΩΝ ΠΡΟΪΟΝΤΩΝ	B	ΤΖΑΝΝΕΤΑΚΗΣ ΠΕΤΡΟΣ	Μέλος ΔΣ Μη Εκτελεστικό	Συνδεδεμένο Νομικό Πρόσωπο	09/01/2020	ΑΞΙΩΝ ΧΑ	45	46,159.60	A	Χρεωστικός Τίτλος	
10/01/2020	ΜΟΤΟΡ ΟΪΛ (ΕΛΛΑΣ) ΔΙΥΛΙΣΤΗΡΙΑ ΚΟΡΙΝΘΟΥ ΑΕ	B	ΤΖΑΝΝΕΤΑΚΗΣ ΠΕΤΡΟΣ	Μέλος ΔΣ Εκτελεστικό	Συνδεδεμένο Νομικό Πρόσωπο	09/01/2020	ΠΑΡΑΓΩΓΩΝ ΧΑ	8	16,560.00	Π	Παράγωγο	
10/01/2020	ΜΟΤΟΡ ΟΪΛ (ΕΛΛΑΣ) ΔΙΥΛΙΣΤΗΡΙΑ ΚΟΡΙΝΘΟΥ ΑΕ	B	ΤΖΑΝΝΕΤΑΚΗΣ ΠΕΤΡΟΣ	Μέλος ΔΣ Εκτελεστικό	Συνδεδεμένο Νομικό Πρόσωπο	09/01/2020	ΑΞΙΩΝ ΧΑ	2,247	46,393.72	Π	Μετοχή	
10/01/2020	ΜΟΤΟΡ ΟΪΛ (ΕΛΛΑΣ) ΔΙΥΛΙΣΤΗΡΙΑ ΚΟΡΙΝΘΟΥ ΑΕ	B	ΤΖΑΝΝΕΤΑΚΗΣ ΠΕΤΡΟΣ	Μέλος ΔΣ Εκτελεστικό	Συνδεδεμένο Νομικό Πρόσωπο	09/01/2020	ΑΞΙΩΝ ΧΑ	1,550	32,029.42	A	Μετοχή	

Σημειώσεις Γνωστοποιήσεων Συναλλαγών

Για περισσότερες πληροφορίες επί των γνωστοποιήσεων συναλλαγών επισκεφτείτε την ιστοσελίδα <http://athexgroup.gr/el/web/guest/companies-info-trade-notifications>

[1] - Η Ημερομηνία Υποβολής αφορά την Ημερομηνία που η Γνωστοποίηση παρελήφθη από το Χ.Α.

[2] - Λόγος Υποβολής: Α: Πρόσωπο που ασκεί Διευθυντικά καθήκοντα, Β: Πρόσωπο που έχει στενό δεσμό με πρόσωπο που ασκεί Διευθυντικά καθήκοντα.

[3] - Φύση Συναλλαγής: Α: Αγορά, Π: Πώληση.

[4] - Παρατηρήσεις: 1 - Λόγω Συμμετοχής σε ΑΜΚ, 2 - Λόγω Εξάσκησης Δικαιώματος Προαίρεσης αγοράς μετοχών που παρέχεται στο προσωπικό, 3 - Λόγω Δωρεάς, 4 - Λόγω Συγχώνευσης ή Διάσπασης κλπ, 5 - Λόγω Μετατροπής ή Ανταλλαγής Ομολογιών, 6 - Ανταλλαγή λόγου Προαιρετικής Δημόσιας Πρότασης.

Υποκείμενη Αγορά				Αγορά Παραγώγων													
Ανωτ Τιμή	Κατωτ Τιμή	Τιμή κλεισ.	Μεταβ.	Μήνας Παράδοσης	Άνοιγμα	Ανωτ Τιμή	Κατωτ Τιμή	Τελ Τιμή	Τιμή κλεισ.	Τελευταία ζήτηση	Τελευταία προσφορά	Τιμή Εκκαθάρισης ¹	Υψηλό ζωής	Χαμηλό ζωής	Πράξεις	Όγκος	Ανοικτές θέσεις
FTSE/X.A. Large Cap																	
2,322.77	2,301.49	2,308.73	0.03%	Ιανουάριος 2020	2,302.50	2,311.00	2,291.00	2,299.75	2,299.75	---	---	---	2,326.50	---	89	424	10,428
				Φεβρουάριος 2020	2,307.00	2,311.00	2,293.00	2,302.00	2,302.00	---	---	---	2,327.50	---	74	345	510
				Μάρτιος 2020	---	---	---	---	2,317.25	---	---	---	---	---	---	---	---
				Ιούνιος 2020	---	---	---	---	2,328.75	---	---	---	---	---	---	---	---
				Σεπτέμβριος 2020	---	---	---	---	2,340.50	---	---	---	---	---	---	---	---
				Δεκέμβριος 2020	---	---	---	---	2,352.25	---	---	---	---	---	---	---	---

(Μονάδα Διαπραγμάτευσης: 1 Μονάδα Δείκτη x 2€, Χρηματικός Διακανονισμός)

Σημειώσεις Παραγώγων

Τις τιμές εκκαθάρισης και τις τελικές ανοικτές θέσεις μπορείτε να τις ανακτήσετε στο ακόλουθο path <http://www.helex.gr/el/web/guest/statistics-end-of-day-derivatives>

Υποκείμενη Αγορά				Αγορά Παραγώγων													
Ανωτ Τιμή	Κατωτ Τιμή	Τιμή κλεισ.	Μεταβ.	Μήνας Παράδοσης	Άνοιγμα	Ανωτ Τιμή	Κατωτ Τιμή	Τελ Τιμή	Τιμή κλεισ.	Τελευταία ζήτηση	Τελευταία προσφορά	Τιμή Εκκαθάρισης*	Υψηλό ζωής	Χαμηλό ζωής	Πράξεις	Όγκος	Ανοικτές θέσεις
ALPHA BANK (ΚΟ)																	
1.897	1.848	1.87	-1.06%	(Μέγεθος Συμβολαίου: 100 Χρεόγραφα, Φυσική Παράδοση)													
				Μάρτιος 2020	1.90	1.90	1.85	1.87	1.87	---	---		1.94	---	103	1,138	40,347
				Ιούνιος 2020	---	---	---	---	1.91	---	---		---	---	---	---	---
				Σεπτέμβριος 2020	---	---	---	---	1.92	---	---		---	---	---	---	---
				Δεκέμβριος 2020	---	---	---	---	1.93	---	---		---	---	---	---	---
ATTICA BANK A.T.E. (ΚΟ)																	
0.397	0.386	0.395	0.51%	(Μέγεθος Συμβολαίου: 100 Χρεόγραφα, Φυσική Παράδοση)													
				Μάρτιος 2020	0.399	0.399	0.389	0.389	0.389	---	---		0.485	---	7	189	8,248
				Ιούνιος 2020	---	---	---	---	0.397	---	---		---	---	---	---	---
				Σεπτέμβριος 2020	---	---	---	---	0.399	---	---		---	---	---	---	---
				Δεκέμβριος 2020	---	---	---	---	0.401	---	---		---	---	---	---	---
CENERGY HOLDINGS (ΚΑ)																	
1.4	1.38	1.384	-1.28%	(Μέγεθος Συμβολαίου: 100 Χρεόγραφα, Φυσική Παράδοση)													
				Μάρτιος 2020	1.40	1.41	1.38	1.38	1.38	---	---		1.45	---	26	235	8,078
				Ιούνιος 2020	---	---	---	---	1.41	---	---		---	---	---	---	---
				Σεπτέμβριος 2020	---	---	---	---	1.42	---	---		---	---	---	---	---
				Δεκέμβριος 2020	---	---	---	---	1.43	---	---		---	---	---	---	---
COCA-COLA HBC AG (ΚΟ)																	
31.5	31	31.42	1.95%	(Μέγεθος Συμβολαίου: 100 Χρεόγραφα, Φυσική Παράδοση)													
				Μάρτιος 2020	31.27	31.49	31.27	31.49	31.49	---	---		31.49	---	9	17	215
				Ιούνιος 2020	---	---	---	---	31.10	---	---		---	---	---	---	---
				Σεπτέμβριος 2020	---	---	---	---	31.25	---	---		---	---	---	---	---
				Δεκέμβριος 2020	---	---	---	---	31.41	---	---		---	---	---	---	---
FOURLIS ΣΥΜΜΕΤΟΧΩΝ (ΚΟ)																	
5.92	5.86	5.88	-0.34%	(Μέγεθος Συμβολαίου: 100 Χρεόγραφα, Φυσική Παράδοση)													
				Μάρτιος 2020	5.91	5.91	5.91	5.91	5.91	---	---		5.95	---	1	1	51
				Ιούνιος 2020	---	---	---	---	5.95	---	---		---	---	---	---	---
				Σεπτέμβριος 2020	---	---	---	---	5.98	---	---		---	---	---	---	---
				Δεκέμβριος 2020	---	---	---	---	6.01	---	---		---	---	---	---	---
INTRACOM HOLDINGS (ΚΟ)																	
0.842	0.822	0.822	-1.32%	(Μέγεθος Συμβολαίου: 100 Χρεόγραφα, Φυσική Παράδοση)													
				Μάρτιος 2020	0.830	0.830	0.828	0.828	0.828	---	---		1.01	---	3	30	3,652
				Ιούνιος 2020	---	---	---	---	0.840	---	---		---	---	---	---	---
				Σεπτέμβριος 2020	---	---	---	---	0.845	---	---		---	---	---	---	---
				Δεκέμβριος 2020	---	---	---	---	0.849	---	---		---	---	---	---	---
JUMBO (ΚΟ)																	
18.37	18.22	18.35	0.16%	(Μέγεθος Συμβολαίου: 100 Χρεόγραφα, Φυσική Παράδοση)													
				Μάρτιος 2020	18.22	18.26	18.17	18.17	18.17	---	---		19.28	---	35	131	1,225
				Ιούνιος 2020	---	---	---	---	18.48	---	---		---	---	---	---	---
				Σεπτέμβριος 2020	---	---	---	---	18.58	---	---		---	---	---	---	---
				Δεκέμβριος 2020	---	---	---	---	18.67	---	---		---	---	---	---	---

Σημειώσεις Παραγώγων

Τις τιμές εκκαθάρισης και τις τελικές ανοικτές θέσεις μπορείτε να τις ανακτήσετε στο ακόλουθο path <http://www.helex.gr/el/web/guest/statistics-end-of-day-derivatives>

Υποκείμενη Αγορά				Αγορά Παραγώγων													
Ανωτ Τιμή	Κατωτ Τιμή	Τιμή κλεισ.	Μεταβ.	Μήνας Παράδοσης	Άνοιγμα	Ανωτ Τιμή	Κατωτ Τιμή	Τελ Τιμή	Τιμή κλεισ.	Τελευταία ζήτηση	Τελευταία προσφορά	Τιμή Εκκαθάρισης*	Υψηλό ζωής	Χαμηλό ζωής	Πράξεις	Όγκος	Ανοικτές θέσεις
LAMDA DEVELOPMENT(ΚΟ)																	
(Μέγεθος Συμβολαίου: 106 Χρεόγραφα, Φυσική Παράδοση)																	
8.74	8.51	8.65	-1.03%	Μάρτιος 2020	8.73	8.73	8.56	8.69	8.69	---	---	---	8.86	7.00	57	164	3,632
---	---	---	---	Ιούνιος 2020	---	---	---	---	8.82	---	---	---	---	---	---	---	---
---	---	---	---	Σεπτέμβριος 2020	---	---	---	---	8.86	---	---	---	---	---	---	---	---
---	---	---	---	Δεκέμβριος 2020	---	---	---	---	8.91	---	---	---	---	---	---	---	---
MARFIN INVESTMENT GROUP (ΚΟ)																	
(Μέγεθος Συμβολαίου: 100 Χρεόγραφα, Φυσική Παράδοση)																	
0.107	0.1026	0.103	-1.91%	Μάρτιος 2020	0.110	0.110	0.104	0.105	0.105	---	---	---	0.112	---	83	2,712	76,572
---	---	---	---	Ιούνιος 2020	---	---	---	---	0.106	---	---	---	---	---	---	---	---
---	---	---	---	Σεπτέμβριος 2020	---	---	---	---	0.106	---	---	---	---	---	---	---	---
---	---	---	---	Δεκέμβριος 2020	---	---	---	---	0.107	---	---	---	---	---	---	---	---
TITAN CEMENT (ΚΑ)																	
(Μέγεθος Συμβολαίου: 100 Χρεόγραφα, Φυσική Παράδοση)																	
19.28	19	19.2	-1.13%	Μάρτιος 2020	---	---	---	---	19.50	---	---	---	19.50	---	---	---	67
---	---	---	---	Ιούνιος 2020	---	---	---	---	19.59	---	---	---	---	---	---	---	---
---	---	---	---	Σεπτέμβριος 2020	---	---	---	---	19.69	---	---	---	---	---	---	---	---
---	---	---	---	Δεκέμβριος 2020	---	---	---	---	19.79	---	---	---	---	---	---	---	---
VIOHALCO SA/NV (ΚΑ)																	
(Μέγεθος Συμβολαίου: 100 Χρεόγραφα, Φυσική Παράδοση)																	
3.75	3.64	3.68	-1.60%	Μάρτιος 2020	3.75	3.75	3.68	3.68	3.68	---	---	---	3.79	---	28	141	6,632
---	---	---	---	Ιούνιος 2020	---	---	---	---	3.77	---	---	---	---	---	---	---	---
---	---	---	---	Σεπτέμβριος 2020	---	---	---	---	3.79	---	---	---	---	---	---	---	---
---	---	---	---	Δεκέμβριος 2020	---	---	---	---	3.81	---	---	---	---	---	---	---	---
ΑΔΜΗΕ ΣΥΜΜΕΤΟΧΩΝ Α.Ε. (ΚΟ)																	
(Μέγεθος Συμβολαίου: 100 Χρεόγραφα, Φυσική Παράδοση)																	
2.495	2.39	2.4	-2.44%	Μάρτιος 2020	2.49	2.49	2.42	2.42	2.42	---	---	---	2.58	---	44	192	5,853
---	---	---	---	Ιούνιος 2020	---	---	---	---	2.48	---	---	---	---	---	---	---	---
---	---	---	---	Σεπτέμβριος 2020	---	---	---	---	2.49	---	---	---	---	---	---	---	---
---	---	---	---	Δεκέμβριος 2020	---	---	---	---	2.51	---	---	---	---	---	---	---	---
ΓΕΚ ΤΕΡΝΑ (ΚΟ)																	
(Μέγεθος Συμβολαίου: 100 Χρεόγραφα, Φυσική Παράδοση)																	
7.87	7.77	7.78	-1.27%	Μάρτιος 2020	7.85	7.89	7.76	7.77	7.77	---	---	---	7.92	---	92	388	8,979
---	---	---	---	Ιούνιος 2020	---	---	---	---	7.95	---	---	---	---	---	---	---	---
---	---	---	---	Σεπτέμβριος 2020	---	---	---	---	7.99	---	---	---	---	---	---	---	---
---	---	---	---	Δεκέμβριος 2020	---	---	---	---	8.03	---	---	---	---	---	---	---	---
ΔΕΗ (ΚΟ)																	
(Μέγεθος Συμβολαίου: 100 Χρεόγραφα, Φυσική Παράδοση)																	
4.378	4.278	4.292	-1.56%	Μάρτιος 2020	4.36	4.36	4.29	4.31	4.31	---	---	---	4.39	---	52	232	13,229
---	---	---	---	Ιούνιος 2020	---	---	---	---	4.40	---	---	---	---	---	---	---	---
---	---	---	---	Σεπτέμβριος 2020	---	---	---	---	4.42	---	---	---	---	---	---	---	---
---	---	---	---	Δεκέμβριος 2020	---	---	---	---	4.44	---	---	---	---	---	---	---	---

Σημειώσεις Παραγώγων

Τις τιμές εκκαθάρισης και τις τελικές ανοικτές θέσεις μπορείτε να τις ανακτήσετε στο ακόλουθο path <http://www.helex.gr/el/web/guest/statistics-end-of-day-derivatives>

Υποκείμενη Αγορά				Αγορά Παραγώγων													
Ανωτ Τιμή	Κατωτ Τιμή	Τιμή κλεισ.	Μεταβ.	Μήνας Παράδοσης	Άνοιγμα	Ανωτ Τιμή	Κατωτ Τιμή	Τελ Τιμή	Τιμή κλεισ.	Τελευταία ζήτηση	Τελευταία προσφορά	Τιμή Εκκαθάρισης*	Υψηλό ζωής	Χαμηλό ζωής	Πράξεις	Όγκος	Ανοικτές θέσεις
ΕΘΝΙΚΗ ΤΡΑΠΕΖΑ (ΚΟ)																	
2.894	2.851	2.851	-0.73%	(Μέγεθος Συμβολαίου: 100 Χρεόγραφα, Φυσική Παράδοση)													
				Μάρτιος 2020	2.91	2.91	2.85	2.85	2.85	---	---		3.10	---	117	1,416	42,140
				Ιούνιος 2020	---	---	---	---	2.90	---	---		---	---	---	---	---
				Σεπτέμβριος 2020	---	---	---	---	2.91	---	---		---	---	---	---	---
				Δεκέμβριος 2020	---	---	---	---	2.93	---	---		---	---	---	---	---
ΕΛΛΑΚΤΩΡ (ΚΟ)																	
1.918	1.876	1.88	-0.53%	(Μέγεθος Συμβολαίου: 100 Χρεόγραφα, Φυσική Παράδοση)													
				Μάρτιος 2020	1.89	1.93	1.88	1.88	1.88	---	---		1.93	---	145	1,291	25,969
				Ιούνιος 2020	---	---	---	---	1.91	---	---		---	---	---	---	---
				Σεπτέμβριος 2020	---	---	---	---	1.92	---	---		---	---	---	---	---
				Δεκέμβριος 2020	---	---	---	---	1.93	---	---		---	---	---	---	---
ΕΛΛΗΝ. ΧΡΗΜΑΤΙΣΤΗΡΙΑ Χ.Α. (ΚΟ)																	
4.805	4.73	4.78	0.21%	(Μέγεθος Συμβολαίου: 100 Χρεόγραφα, Φυσική Παράδοση)													
				Μάρτιος 2020	4.80	4.83	4.79	4.80	4.80	---	---		4.85	---	11	39	3,704
				Ιούνιος 2020	---	---	---	---	4.81	---	---		---	---	---	---	---
				Σεπτέμβριος 2020	---	---	---	---	4.84	---	---		---	---	---	---	---
				Δεκέμβριος 2020	---	---	---	---	4.86	---	---		---	---	---	---	---
ΕΛΛΗΝΙΚΑ ΠΕΤΡΕΛΑΙΑ (ΚΟ)																	
8.5	8.32	8.33	-1.65%	(Μέγεθος Συμβολαίου: 100 Χρεόγραφα, Φυσική Παράδοση)													
				Μάρτιος 2020	8.53	8.53	8.39	8.39	8.39	---	---		8.68	---	5	7	2,097
				Ιούνιος 2020	---	---	---	---	8.55	---	---		---	---	---	---	---
				Σεπτέμβριος 2020	---	---	---	---	8.59	---	---		---	---	---	---	---
				Δεκέμβριος 2020	---	---	---	---	8.63	---	---		---	---	---	---	---
ΕΥΔΑΠ (ΚΟ)																	
7.4	7.25	7.25	-2.03%	(Μέγεθος Συμβολαίου: 100 Χρεόγραφα, Φυσική Παράδοση)													
				Μάρτιος 2020	7.38	7.38	7.30	7.30	7.30	---	---		7.76	---	11	12	710
				Ιούνιος 2020	---	---	---	---	7.47	---	---		---	---	---	---	---
				Σεπτέμβριος 2020	---	---	---	---	7.50	---	---		---	---	---	---	---
				Δεκέμβριος 2020	---	---	---	---	7.54	---	---		---	---	---	---	---
ΙΝΤΡΑΛΟΤ (ΚΟ)																	
0.388	0.377	0.384	0.00%	(Μέγεθος Συμβολαίου: 100 Χρεόγραφα, Φυσική Παράδοση)													
				Μάρτιος 2020	0.395	0.395	0.385	0.385	0.385	---	---		0.409	---	4	9	5,006
				Ιούνιος 2020	---	---	---	---	0.387	---	---		---	---	---	---	---
				Σεπτέμβριος 2020	---	---	---	---	0.389	---	---		---	---	---	---	---
				Δεκέμβριος 2020	---	---	---	---	0.391	---	---		---	---	---	---	---
ΜΟΤΟΡ ΟΪΛ (ΚΟ)																	
20.78	20.52	20.6	-0.19%	(Μέγεθος Συμβολαίου: 100 Χρεόγραφα, Φυσική Παράδοση)													
				Μάρτιος 2020	---	---	---	---	20.72	---	---		21.20	---	---	---	698
				Ιούνιος 2020	---	---	---	---	20.83	---	---		---	---	---	---	---
				Σεπτέμβριος 2020	---	---	---	---	20.93	---	---		---	---	---	---	---
				Δεκέμβριος 2020	---	---	---	---	21.03	---	---		---	---	---	---	---

Σημειώσεις Παραγώγων

Τις τιμές εκκαθάρισης και τις τελικές ανοικτές θέσεις μπορείτε να τις ανακτήσετε στο ακόλουθο path <http://www.helex.gr/el/web/guest/statistics-end-of-day-derivatives>

Υποκείμενη Αγορά				Αγορά Παραγώγων													
Ανωτ Τιμή	Κατωτ Τιμή	Τιμή κλεισ.	Μεταβ.	Μήνας Παράδοσης	Άνοιγμα	Ανωτ Τιμή	Κατωτ Τιμή	Τελ Τιμή	Τιμή κλεισ.	Τελευταία ζήτηση	Τελευταία προσφορά	Τιμή Εκκαθάρισης*	Υψηλό ζωής	Χαμηλό ζωής	Πράξεις	Όγκος	Ανοικτές θέσεις
(Μέγεθος Συμβολαίου: 100 Χρεόγραφα, Φυσική Παράδοση)																	
ΜΥΤΙΛΗΝΑΙΟΣ (ΚΟ)				Μάρτιος 2020	9.90	9.93	9.78	9.82	9.82	---	---	---	10.08	---	64	284	12,655
9.9	9.72	9.75	-0.61%	Ιούνιος 2020	---	---	---	---	9.90	---	---	---	---	---	---	---	---
				Σεπτέμβριος 2020	---	---	---	---	9.95	---	---	---	---	---	---	---	---
				Δεκέμβριος 2020	---	---	---	---	10.00	---	---	---	---	---	---	---	---
(Μέγεθος Συμβολαίου: 100 Χρεόγραφα, Φυσική Παράδοση)																	
ΟΛΠ (ΚΟ)				Μάρτιος 2020	22.80	22.80	22.70	22.80	22.80	---	---	---	22.96	---	3	11	646
22.9	22.4	22.9	1.55%	Ιούνιος 2020	---	---	---	---	22.75	---	---	---	---	---	---	---	---
				Σεπτέμβριος 2020	---	---	---	---	22.87	---	---	---	---	---	---	---	---
				Δεκέμβριος 2020	---	---	---	---	22.98	---	---	---	---	---	---	---	---
(Μέγεθος Συμβολαίου: 100 Χρεόγραφα, Φυσική Παράδοση)																	
ΟΠΑΠ (ΚΟ)				Μάρτιος 2020	11.50	11.55	11.34	11.38	11.38	---	---	---	12.01	---	24	105	2,836
12.66	12.2	12.32	0.57%	Ιούνιος 2020	---	---	---	---	12.36	---	---	---	---	---	---	---	---
				Σεπτέμβριος 2020	---	---	---	---	12.42	---	---	---	---	---	---	---	---
				Δεκέμβριος 2020	---	---	---	---	12.48	---	---	---	---	---	---	---	---
(Μέγεθος Συμβολαίου: 100 Χρεόγραφα, Φυσική Παράδοση)																	
ΟΤΕ (ΚΟ)				Μάρτιος 2020	13.94	13.94	13.84	13.84	13.84	---	---	---	14.50	---	24	117	3,025
13.94	13.75	13.79	-1.08%	Ιούνιος 2020	---	---	---	---	14.07	---	---	---	---	---	---	---	---
				Σεπτέμβριος 2020	---	---	---	---	14.14	---	---	---	---	---	---	---	---
				Δεκέμβριος 2020	---	---	---	---	14.21	---	---	---	---	---	---	---	---
(Μέγεθος Συμβολαίου: 100 Χρεόγραφα, Φυσική Παράδοση)																	
ΠΕΙΡΑΙΩΣ ΤΡΑΠΕΖΑ (ΚΟ)				Μάρτιος 2020	3.20	3.25	3.19	3.23	3.23	---	---	---	3.25	---	234	1,992	30,280
3.23	3.178	3.206	0.88%	Ιούνιος 2020	---	---	---	---	3.21	---	---	---	---	---	---	---	---
				Σεπτέμβριος 2020	---	---	---	---	3.22	---	---	---	---	---	---	---	---
				Δεκέμβριος 2020	---	---	---	---	3.24	---	---	---	---	---	---	---	---
(Μέγεθος Συμβολαίου: 100 Χρεόγραφα, Φυσική Παράδοση)																	
ΤΕΡΝΑ ΕΝΕΡΓΕΙΑΚΗ (ΚΟ)				Μάρτιος 2020	7.77	7.82	7.75	7.82	7.82	---	---	---	8.04	---	21	69	4,004
7.82	7.68	7.77	1.17%	Ιούνιος 2020	---	---	---	---	7.75	---	---	---	---	---	---	---	---
				Σεπτέμβριος 2020	---	---	---	---	7.79	---	---	---	---	---	---	---	---
				Δεκέμβριος 2020	---	---	---	---	7.83	---	---	---	---	---	---	---	---
(Μέγεθος Συμβολαίου: 100 Χρεόγραφα, Φυσική Παράδοση)																	
ΤΡΑΠΕΖΑ EUROBANK ERGASIAS (ΚΟ)				Μάρτιος 2020	0.877	0.888	0.862	0.868	0.868	---	---	---	0.935	---	54	1,211	49,620
0.885	0.857	0.87	-0.12%	Ιούνιος 2020	---	---	---	---	0.879	---	---	---	---	---	---	---	---
				Σεπτέμβριος 2020	---	---	---	---	0.883	---	---	---	---	---	---	---	---
				Δεκέμβριος 2020	---	---	---	---	0.888	---	---	---	---	---	---	---	---

Σημειώσεις Παραγώγων

Τις τιμές εκκαθάρισης και τις τελικές ανοικτές θέσεις μπορείτε να τις ανακτήσετε στο ακόλουθο path <http://www.helex.gr/el/web/guest/statistics-end-of-day-derivatives>

FTSE/X.A. Large Cap

(Μονάδα Διαπραγμάτευσης: 1 Μονάδα Δείκτη x 2€ - Τρόπος Εξάσκησης: Ευρωπαϊκός Χρηματικός Διακανονισμός)

Τιμή Εξάσκησης	Δικαιώματα Αγοράς														Δικαιώματα Πώλησης														Τιμή Εξάσκησης				
	Ιανουάριος 2020							Φεβρουάριος 2020							Λοιποί Μήνες		Ιανουάριος 2020							Φεβρουάριος 2020							Λοιποί Μήνες		
	Άνοιγμα	Άνιπ Τιμή	Καπιτ Τιμή	Τελ Τιμή	Τιμή κλεισ.	Όγκος	Άνοικτές θέσεις	Άνοιγμα	Άνιπ Τιμή	Καπιτ Τιμή	Τελ Τιμή	Τιμή κλεισ.	Όγκος	Άνοικτές θέσεις	Όγκος	Άνοικτές θέσεις	Άνοιγμα	Άνιπ Τιμή	Καπιτ Τιμή	Τελ Τιμή	Τιμή κλεισ.	Όγκος	Άνοικτές θέσεις	Άνοιγμα	Άνιπ Τιμή	Καπιτ Τιμή	Τελ Τιμή	Τιμή κλεισ.		Όγκος	Άνοικτές θέσεις	Όγκος	Άνοικτές θέσεις
1,725	-	-	-	-	-	-	-	-	-	-	-	-	-	-	-	-	-	-	-	-	-	-	-	-	-	-	-	-	-	-	-	-	1,725
1,750	-	-	-	-	-	-	-	-	-	-	-	-	-	-	-	-	-	-	-	-	-	-	-	-	-	-	-	-	-	-	-	-	1,750
1,775	-	-	-	-	-	-	-	-	-	-	-	-	-	-	-	-	-	-	-	-	-	-	-	-	-	-	-	-	-	-	-	-	1,775
1,800	-	-	-	-	-	-	-	-	-	-	-	-	-	-	-	-	-	-	-	-	-	-	-	-	-	-	-	-	-	-	-	-	1,800
1,825	-	-	-	-	-	-	-	-	-	-	-	-	-	-	-	-	-	-	-	-	-	-	-	-	-	-	-	-	-	-	-	-	1,825
1,850	-	-	-	-	-	-	-	-	-	-	-	-	-	-	-	-	-	-	-	-	-	-	-	-	-	-	-	-	-	-	-	-	1,850
1,875	-	-	-	-	-	-	-	-	-	-	-	-	-	-	-	-	-	-	-	-	-	-	-	-	-	-	-	-	-	-	-	-	1,875
1,900	-	-	-	-	-	-	-	-	-	-	-	-	-	-	-	-	-	-	-	-	-	-	-	-	-	-	-	-	-	-	-	-	1,900
1,925	0.00	0.00	0.00	-	382.00	-	-	-	-	-	-	-	-	-	-	-	0.00	0.00	0.00	-	0.01	-	-	-	-	-	-	-	-	-	-	-	1,925
1,950	0.00	0.00	0.00	-	357.00	-	-	0.00	0.00	0.00	-	349.00	-	-	-	0.00	0.00	0.00	-	0.02	-	-	0.00	0.00	0.00	-	0.04	-	-	-	-	1,950	
1,975	0.00	0.00	0.00	-	332.00	-	-	0.00	0.00	0.00	-	325.00	-	-	-	0.00	0.00	0.00	-	0.07	-	-	0.00	0.00	0.00	-	0.09	-	-	-	-	1,975	
2,000	0.00	0.00	0.00	-	307.00	-	-	0.00	0.00	0.00	-	300.00	-	-	-	0.00	0.00	0.00	-	0.01	-	-	0.00	0.00	0.00	-	0.20	-	-	-	-	2,000	
2,050	0.00	0.00	0.00	-	257.00	-	-	0.00	0.00	0.00	-	250.00	-	-	-	0.00	0.00	0.00	-	0.01	-	-	0.00	0.00	0.00	-	0.76	-	-	-	-	2,050	
2,100	0.00	0.00	0.00	-	207.00	-	-	0.00	0.00	0.00	-	202.00	-	-	-	0.00	0.00	0.00	-	0.01	-	84	0.00	0.00	0.00	-	2.40	-	40	-	-	2,100	
2,150	0.00	0.00	0.00	-	157.00	-	167	0.00	0.00	0.00	-	156.00	-	-	-	0.00	0.00	0.00	-	0.02	-	211	0.00	0.00	0.00	-	6.40	-	20	-	-	2,150	
2,200	93.00	93.00	87.50	87.50	87.50	2	13	0.00	0.00	0.00	-	114.00	-	60	-	0.00	93.00	0.00	-	0.40	-	411	0.00	0.00	0.00	-	14.50	-	119	-	-	2,200	
2,250	0.00	0.00	0.00	-	61.00	-	42	0.00	0.00	0.00	-	78.50	-	60	-	6.90	0.00	6.90	6.90	6.90	2	271	0.00	0.00	0.00	-	28.50	-	106	-	-	2,250	
2,300	25.25	25.25	17.50	17.50	17.50	44	61	0.00	0.00	0.00	-	50.50	-	23	-	0.00	25.25	0.00	-	18.00	-	29	0.00	0.00	0.00	-	50.00	-	40	-	-	2,300	
2,350	0.00	0.00	0.00	-	6.70	-	53	0.00	0.00	0.00	-	29.75	-	39	-	0.00	0.00	0.00	-	49.50	-	66	0.00	0.00	0.00	-	79.50	-	21	-	-	2,350	
2,400	0.00	0.00	0.00	-	1.00	-	-	15.00	15.00	15.00	15.00	15.00	15.00	2	30	-	0.00	0.00	0.00	-	93.50	-	-	0.00	0.00	0.00	-	116.00	-	40	-	-	2,400
2,450	0.00	0.00	0.00	-	0.09	-	-	0.00	0.00	0.00	-	8.00	-	-	-	0.00	0.00	0.00	-	143.00	-	-	0.00	0.00	0.00	-	157.00	-	-	-	-	2,450	
2,500	0.00	0.00	0.00	-	0.03	-	-	0.00	0.00	0.00	-	3.70	-	-	-	0.00	0.00	0.00	-	193.00	-	-	0.00	0.00	0.00	-	203.00	-	-	-	-	2,500	
2,550	0.00	0.00	0.00	-	0.02	-	-	0.00	0.00	0.00	-	1.50	-	-	-	0.00	0.00	0.00	-	243.00	-	-	0.00	0.00	0.00	-	251.00	-	-	-	-	2,550	
Σύνολα:						46	336					2	212	0	0					2	1,072					0	386	0	0				
Αριθμός Πράξεων:							7						1		0						1						0			0			

ALPHA BANK (KO)

(Μέγεθος Συμβολαίου: 100 Χρεόγραφα, Τρόπος Εξάσκησης: Αμερικάνικος, Φυσική Παράδοση)

Τιμή Εξάσκησης	Δικαιώματα Αγοράς														Δικαιώματα Πώλησης																			
	Ιανουάριος 2020						Φεβρουάριος 2020						Λοιποί Μήνες		Ιανουάριος 2020						Φεβρουάριος 2020						Λοιποί Μήνες		Τιμή Εξάσκησης					
	Άνοιγμα	Ανιτ Τιμή	Κατω Τιμή	Τελ Τιμή	Τιμή κλεισ.	Όγκος	Ανοικτές θέσεις	Άνοιγμα	Ανιτ Τιμή	Κατω Τιμή	Τελ Τιμή	Τιμή κλεισ.	Όγκος	Ανοικτές θέσεις	Όγκος	Ανοικτές θέσεις	Άνοιγμα	Ανιτ Τιμή	Κατω Τιμή	Τελ Τιμή	Τιμή κλεισ.	Όγκος	Ανοικτές θέσεις	Άνοιγμα	Ανιτ Τιμή	Κατω Τιμή	Τελ Τιμή	Τιμή κλεισ.		Όγκος	Ανοικτές θέσεις	Όγκος	Ανοικτές θέσεις	
0.850						-	-						-	-									-	-										
0.900						-	-						-	-									-	-										0.009
0.950						-	-						-	-									-	-										0.010
1.000						-	-						-	-									-	-										0.010
1.100						-	-						-	-									-	-										0.011
1.200	0.000	0.000	0.000		0.691	-	-						-	-			0.000	0.000	0.000		0.003	-	-											0.012
1.300	0.000	0.000	0.000		0.591	-	-	0.000	0.000	0.000		0.593	-	-			0.000	0.000	0.000		0.001	-	-	0.000	0.000	0.000		0.001	-	-			0.013	
1.400	0.000	0.000	0.000		0.491	-	-	0.000	0.000	0.000		0.494	-	-			0.000	0.000	0.000		0.001	-	-	0.000	0.000	0.000		0.001	-	-			0.014	
1.500	0.000	0.000	0.000		0.391	-	-	0.000	0.000	0.000		0.397	-	-			0.000	0.000	0.000		0.001	-	-	0.000	0.000	0.000		0.003	-	-			0.015	
1.600	0.000	0.000	0.000		0.292	-	-	0.000	0.000	0.000		0.304	-	-			0.000	0.000	0.000		0.001	-	-	0.000	0.000	0.000		0.010	-	-			0.016	
1.700	0.000	0.000	0.000		0.197	-	1	0.000	0.000	0.000		0.220	-	-			0.000	0.000	0.000		0.006	-	-	0.000	0.000	0.000		0.026	-	-			0.017	
1.800	0.000	0.000	0.000		0.115	-	-	0.000	0.000	0.000		0.150	-	-			0.000	0.000	0.000		0.024	-	10	0.000	0.000	0.000		0.056	-	-			0.018	
1.900	0.000	0.000	0.000		0.056	-	-	0.000	0.000	0.000		0.095	-	-			0.000	0.000	0.000		0.065	-	-	0.000	0.000	0.000		0.101	-	-			0.019	
2.000	0.000	0.000	0.000		0.022	-	-	0.000	0.000	0.000		0.057	-	-			0.000	0.000	0.000		0.131	-	-	0.000	0.000	0.000		0.163	-	-			0.020	
2.200	0.000	0.000	0.000		0.002	-	-	0.000	0.000	0.000		0.016	-	-			0.000	0.000	0.000		0.311	-	-	0.000	0.000	0.000		0.322	-	-			0.022	
2.400	0.000	0.000	0.000		0.001	-	-	0.000	0.000	0.000		0.004	-	-			0.000	0.000	0.000		0.510	-	-	0.000	0.000	0.000		0.511	-	-			0.024	
2.600	0.000	0.000	0.000		0.001	-	-	0.000	0.000	0.000		0.001	-	-			0.000	0.000	0.000		0.710	-	-	0.000	0.000	0.000		0.710	-	-			0.026	
2.800	0.000	0.000	0.000		0.001	-	-	0.000	0.000	0.000		0.001	-	-			0.000	0.000	0.000		0.910	-	-	0.000	0.000	0.000		0.910	-	-			0.028	
Σύνολο:						0	1						0	0	0	0					0	10							0	0	0	0		
Αριθμός Πράξεων:							0						0	0							0.00							0		0				

ΔΕΗ (ΚΟ)

(Μέγεθος Συμβολαίου: 100 Χρεόγραφα, Τρόπος Εξάσκησης: Αμερικάνικος, Φυσική Παράδοση)

Τιμή Εξάσκησης	Δικαιώματα Αγοράς														Δικαιώματα Πώλησης																		
	Ιανουάριος 2020						Φεβρουάριος 2020						Λοιποί Μήνες		Ιανουάριος 2020						Φεβρουάριος 2020						Λοιποί Μήνες		Τιμή Εξάσκησης				
	Άνοιγμα	Ανιτ Τιμή	Κατωτ Τιμή	Τελ Τιμή	Τιμή κλεισ.	Όγκος	Άνοιγμα	Ανιτ Τιμή	Κατωτ Τιμή	Τελ Τιμή	Τιμή κλεισ.	Όγκος	Άνοιγες θέσεις	Όγκος	Άνοιγες θέσεις	Άνοιγμα	Ανιτ Τιμή	Κατωτ Τιμή	Τελ Τιμή	Τιμή κλεισ.	Όγκος	Άνοιγες θέσεις	Άνοιγμα	Ανιτ Τιμή	Κατωτ Τιμή	Τελ Τιμή	Τιμή κλεισ.	Όγκος		Άνοιγες θέσεις	Όγκος	Άνοιγες θέσεις	
0.900						-						-										-											
0.950						-						-										-											0.010
1.000						-						-										-											0.010
1.100						-						-										-											0.011
1.200						-						-										-											0.012
1.300						-						-										-											0.013
1.400						-						-										-											0.014
1.500						-						-										-											0.015
1.600						-						-										-											0.016
1.700						-						-										-											0.017
1.800						-						-										-											0.018
1.900						-						-										-											0.019
2.000	0.000	0.000	0.000		2.36	-						-				0.000	0.000	0.000		0.001	-											0.020	
2.200	0.000	0.000	0.000		2.16	-		0.000	0.000	0.000		2.17	-			0.000	0.000	0.000		0.001	-			0.000	0.000	0.000		0.002	-			0.022	
2.400	0.000	0.000	0.000		1.96	-		0.000	0.000	0.000		1.97	-			0.000	0.000	0.000		0.002	-			0.000	0.000	0.000		0.001	-			0.024	
2.600	0.000	0.000	0.000		1.76	-		0.000	0.000	0.000		1.77	-			0.000	0.000	0.000		0.003	-			0.000	0.000	0.000		0.001	-			0.026	
2.800	0.000	0.000	0.000		1.56	-		0.000	0.000	0.000		1.57	-			0.000	0.000	0.000		0.001	-			0.000	0.000	0.000		0.003	-			0.028	
3.000	0.000	0.000	0.000		1.36	-		0.000	0.000	0.000		1.37	-			0.000	0.000	0.000		0.001	-	15		0.000	0.000	0.000		0.008	-			0.030	
3.200	0.000	0.000	0.000		1.16	-		0.000	0.000	0.000		1.17	-			0.000	0.000	0.000		0.001	-	5		0.000	0.000	0.000		0.001	-			0.032	
3.400	0.000	0.000	0.000		0.962	-	5	0.000	0.000	0.000		0.972	-			0.000	0.000	0.000		0.005	-			0.000	0.000	0.000		0.004	-			0.034	
3.600	0.000	0.000	0.000		0.762	-		0.000	0.000	0.000		0.781	-			0.000	0.000	0.000		0.002	-			0.000	0.000	0.000		0.012	-			0.036	
3.800	0.000	0.000	0.000		0.564	-		0.000	0.000	0.000		0.601	-			0.000	0.000	0.000		0.002	-	10		0.000	0.000	0.000		0.032	-			0.038	
4.000	0.000	0.000	0.000		0.376	-	5	0.000	0.000	0.000		0.442	-			0.000	0.000	0.000		0.015	-			0.000	0.000	0.000		0.073	-			0.040	
4.400	0.000	0.000	0.000		0.103	-		0.000	0.000	0.000		0.202	-	20		0.000	0.000	0.000		0.141	-	25		0.000	0.000	0.000		0.233	-			0.044	
4.800	0.000	0.000	0.000		0.012	-		0.000	0.000	0.000		0.074	-			0.000	0.000	0.000		0.450	-			0.000	0.000	0.000		0.504	-			0.048	
5.200	0.000	0.000	0.000		0.001	-		0.000	0.000	0.000		0.021	-			0.000	0.000	0.000		0.840	-			0.000	0.000	0.000		0.853	-			0.052	
5.600	0.000	0.000	0.000		0.001	-		0.000	0.000	0.000		0.005	-			0.000	0.000	0.000		1.24	-			0.000	0.000	0.000		1.24	-			0.056	
6.000	0.000	0.000	0.000		0.001	-		0.000	0.000	0.000		0.001	-			0.000	0.000	0.000		1.64	-			0.000	0.000	0.000		1.64	-			0.060	
6.400	0.000	0.000	0.000		0.001	-		0.000	0.000	0.000		0.002	-			0.000	0.000	0.000		2.04	-			0.000	0.000	0.000		2.04	-			0.064	
Σύνολα:						0	10					0	20	0	0					0	55							0	45	0	0		
Αριθμός Πράξεων:						0						0		0						0.00								0		0			

ΕΘΝΙΚΗ ΤΡΑΠΕΖΑ (ΚΟ)

(Μέγεθος Συμβολαίου: 100 Χρεόγραφα, Τρόπος Εξάσκησης: Αμερικάνικος, Φυσική Παράδοση)

Τιμή Εξάσκησης	Δικαιώματα Αγοράς														Δικαιώματα Πώλησης																		
	Ιανουάριος 2020						Φεβρουάριος 2020						Λοιποί Μήνες		Ιανουάριος 2020						Φεβρουάριος 2020						Λοιποί Μήνες		Τιμή Εξάσκησης				
	Άνοιγμα	Ανιτ Τιμή	Κατωτ Τιμή	Τελ Τιμή	Τιμή κλεισ.	Όγκος	Άνοιγμα	Ανιτ Τιμή	Κατωτ Τιμή	Τελ Τιμή	Τιμή κλεισ.	Όγκος	Άνοιγτες θέσεις	Όγκος	Άνοιγτες θέσεις	Άνοιγμα	Ανιτ Τιμή	Κατωτ Τιμή	Τελ Τιμή	Τιμή κλεισ.	Όγκος	Άνοιγτες θέσεις	Όγκος	Άνοιγτες θέσεις	Όγκος	Άνοιγτες θέσεις							
1.000						-	-					-	-									-	-								0.010		
1.100						-	-					-	-									-	-							0.011			
1.200						-	-					-	-									-	-							0.012			
1.300						-	-					-	-									-	-							0.013			
1.400						-	-					-	-									-	-							0.014			
1.500						-	-					-	-									-	-							0.015			
1.600						-	-					-	-									-	-							0.016			
1.700						-	-					-	-									-	-							0.017			
1.800						-	-					-	-									-	-							0.018			
1.900	0.000	0.000	0.000	0.971	-	-	0.000	0.000	0.000	0.975	-	-	0.000	0.000	0.000	0.001	-	-	0.000	0.000	0.000	0.001	-	-	0.000	0.000	0.000	0.001	-	-	0.019		
2.000	0.000	0.000	0.000	0.871	-	-	0.000	0.000	0.000	0.875	-	-	0.000	0.000	0.000	0.001	-	-	0.000	0.000	0.000	0.001	-	-	0.000	0.000	0.000	0.001	-	-	0.020		
2.200	0.000	0.000	0.000	0.671	-	-	0.000	0.000	0.000	0.677	-	-	0.000	0.000	0.000	0.001	-	-	0.000	0.000	0.000	0.002	-	-	0.000	0.000	0.000	0.002	-	-	0.022		
2.400	0.000	0.000	0.000	0.471	-	-	0.000	0.000	0.000	0.488	-	-	0.000	0.000	0.000	0.001	-	-	0.000	0.000	0.000	0.012	-	-	0.000	0.000	0.000	0.012	-	-	0.024		
2.600	0.000	0.000	0.000	0.279	-	60	0.000	0.000	0.000	0.320	-	30	0.000	0.000	0.000	0.008	-	-	0.000	0.000	0.000	0.044	-	-	0.000	0.000	0.000	0.044	-	-	0.026		
2.800	0.000	0.000	0.000	0.123	-	-	0.000	0.000	0.000	0.188	-	-	0.000	0.000	0.000	0.052	-	-	0.000	0.000	0.000	0.112	-	-	0.000	0.000	0.000	0.112	-	-	0.028		
3.000	0.000	0.000	0.000	0.036	-	70	0.000	0.000	0.000	0.098	-	-	0.000	0.000	0.000	0.165	-	-	0.000	0.000	0.000	0.221	-	-	0.000	0.000	0.000	0.221	-	-	0.030		
3.200	0.000	0.000	0.000	0.007	-	-	0.000	0.000	0.000	0.045	-	-	0.000	0.000	0.000	0.336	-	-	0.000	0.000	0.000	0.368	-	-	0.000	0.000	0.000	0.368	-	-	0.032		
3.400	0.000	0.000	0.000	0.001	-	-	0.000	0.000	0.000	0.019	-	-	0.000	0.000	0.000	0.530	-	-	0.000	0.000	0.000	0.543	-	-	0.000	0.000	0.000	0.543	-	-	0.034		
3.600	0.000	0.000	0.000	0.002	-	-	0.000	0.000	0.000	0.007	-	-	0.000	0.000	0.000	0.730	-	-	0.000	0.000	0.000	0.733	-	-	0.000	0.000	0.000	0.733	-	-	0.036		
3.800	0.000	0.000	0.000	0.002	-	-	0.000	0.000	0.000	0.002	-	-	0.000	0.000	0.000	0.930	-	-	0.000	0.000	0.000	0.930	-	-	0.000	0.000	0.000	0.930	-	-	0.038		
4.000	0.000	0.000	0.000	0.001	-	-	0.000	0.000	0.000	0.001	-	-	0.000	0.000	0.000	1.13	-	-	0.000	0.000	0.000	1.13	-	-	0.000	0.000	0.000	1.13	-	-	0.040		
4.400	0.000	0.000	0.000	0.001	-	-	0.000	0.000	0.000	0.001	-	-	0.000	0.000	0.000	1.53	-	-	0.000	0.000	0.000	1.53	-	-	0.000	0.000	0.000	1.53	-	-	0.044		
Σύνολο:						0	130					0	30	0	0							0	0						0	0			
Αριθμός Πράξεων:						0						0		0								0.00							0		0		

ΟΠΑΠ (ΚΟ)

(Μέγεθος Συμβολαίου: 100 Χρεόγραφα, Τρόπος Εξάσκησης: Αμερικάνικος, Φυσική Παράδοση)

Τιμή Εξάσκησης	Δικαιώματα Αγοράς														Δικαιώματα Πώλησης																		
	Ιανουάριος 2020						Φεβρουάριος 2020						Λοιποί Μήνες		Ιανουάριος 2020						Φεβρουάριος 2020						Λοιποί Μήνες		Τιμή Εξάσκησης				
	Άνοιγμα	Ανιτ Τιμή	Κατωτ Τιμή	Τελ Τιμή	Τιμή κλεισ.	Όγκος	Άνοιγμα	Ανιτ Τιμή	Κατωτ Τιμή	Τελ Τιμή	Τιμή κλεισ.	Όγκος	Άνοιγτες θέσεις	Όγκος	Άνοιγτες θέσεις	Άνοιγμα	Ανιτ Τιμή	Κατωτ Τιμή	Τελ Τιμή	Τιμή κλεισ.	Όγκος	Άνοιγτες θέσεις	Άνοιγμα	Ανιτ Τιμή	Κατωτ Τιμή	Τελ Τιμή	Τιμή κλεισ.	Όγκος		Άνοιγτες θέσεις	Όγκος	Άνοιγτες θέσεις	
6.400						-						-										-											
6.800						-						-										-											0.068
7.200						-						-										-											0.072
7.600	0.000	0.000	0.000		4.65	-	0.000	0.000	0.000		4.67	-	-			0.000	0.000	0.000		0.001	-	-		0.000	0.000	0.000		0.001	-	-		0.076	
8.000	0.000	0.000	0.000		4.25	-	0.000	0.000	0.000		4.27	-	-			0.000	0.000	0.000		0.001	-	-		0.000	0.000	0.000		0.001	-	-		0.080	
8.400	0.000	0.000	0.000		3.85	-	0.000	0.000	0.000		3.87	-	-			0.000	0.000	0.000		0.001	-	-		0.000	0.000	0.000		0.001	-	-		0.084	
8.800	0.000	0.000	0.000		3.45	-	0.000	0.000	0.000		3.47	-	-			0.000	0.000	0.000		0.003	-	-		0.000	0.000	0.000		0.003	-	-		0.088	
9.200	0.000	0.000	0.000		3.06	-	0.000	0.000	0.000		3.07	-	-			0.000	0.000	0.000		0.002	-	-		0.000	0.000	0.000		0.008	-	-		0.092	
9.600	0.000	0.000	0.000		2.66	-	0.000	0.000	0.000		2.67	-	-			0.000	0.000	0.000		0.005	-	-		0.000	0.000	0.000		0.001	-	-		0.096	
10.000	0.000	0.000	0.000		2.27	-	0.000	0.000	0.000		2.28	-	-			0.000	0.000	0.000		0.015	-	3		0.000	0.000	0.000		0.006	-	-		0.100	
11.000	0.000	0.000	0.000		1.37	-	20	0.000	0.000	0.000		1.34	-	-			0.000	0.000	0.000		0.111	-	200		0.000	0.000	0.000		0.068	-	-		0.110
12.000	0.000	0.000	0.000		0.672	-	16	0.000	0.000	0.000		0.616	-	5			0.000	0.000	0.000		0.416	-	-		0.000	0.000	0.000		0.339	-	-		0.120
13.000	0.000	0.000	0.000		0.259	-	-	0.000	0.000	0.000		0.205	-	-			0.000	0.000	0.000		1.00	-	-		0.000	0.000	0.000		0.929	-	-		0.130
14.000	0.000	0.000	0.000		0.079	-	-	0.000	0.000	0.000		0.048	-	-			0.000	0.000	0.000		1.82	-	-		0.000	0.000	0.000		1.78	-	-		0.140
15.000	0.000	0.000	0.000		0.019	-	-	0.000	0.000	0.000		0.008	-	-			0.000	0.000	0.000		2.77	-	-		0.000	0.000	0.000		2.75	-	-		0.150
16.000	0.000	0.000	0.000		0.004	-	-	0.000	0.000	0.000		0.001	-	-			0.000	0.000	0.000		3.75	-	-		0.000	0.000	0.000		3.75	-	-		0.160
17.000	0.000	0.000	0.000		0.001	-	-	0.000	0.000	0.000		0.001	-	-			0.000	0.000	0.000		4.75	-	-		0.000	0.000	0.000		4.75	-	-		0.170
Σύνολο:						0	36					0	5	0	0					0	203							0	202	0	0		
Αριθμός Πράξεων:						0					0		0							0.00								0		0			

ΟΤΕ (ΚΟ)

(Μέγεθος Συμβολαίου: 100 Χρεόγραφα, Τρόπος Εξάσκησης: Αμερικάνικος, Φυσική Παράδοση)

Τιμή Εξάσκησης	Δικαιώματα Αγοράς														Δικαιώματα Πώλησης																		
	Ιανουάριος 2020						Φεβρουάριος 2020						Λοιποί Μήνες		Ιανουάριος 2020						Φεβρουάριος 2020						Λοιποί Μήνες		Τιμή Εξάσκησης				
	Άνοιγμα	Ανιτ Τιμή	Κατωτ Τιμή	Τελ Τιμή	Τιμή κλεισ.	Όγκος	Άνοιγμα	Ανιτ Τιμή	Κατωτ Τιμή	Τελ Τιμή	Τιμή κλεισ.	Όγκος	Άνοιγτες θέσεις	Όγκος	Άνοιγτες θέσεις	Άνοιγμα	Ανιτ Τιμή	Κατωτ Τιμή	Τελ Τιμή	Τιμή κλεισ.	Όγκος	Άνοιγτες θέσεις	Άνοιγμα	Ανιτ Τιμή	Κατωτ Τιμή	Τελ Τιμή	Τιμή κλεισ.	Όγκος		Άνοιγτες θέσεις	Όγκος	Άνοιγτες θέσεις	
8.400						-						-										-											
8.800						-						-										-											0.088
9.200	0.000	0.000	0.000		4.74	-	-		0.000	0.000	0.000		4.76	-	-		0.000	0.000	0.000		0.001	-	-		0.000	0.000	0.000		0.001	-	-		0.092
9.600	0.000	0.000	0.000		4.34	-	-		0.000	0.000	0.000		4.36	-	-		0.000	0.000	0.000		0.001	-	-		0.000	0.000	0.000		0.001	-	-		0.096
10.000	0.000	0.000	0.000		3.94	-	-		0.000	0.000	0.000		3.96	-	-		0.000	0.000	0.000		0.001	-	-		0.000	0.000	0.000		0.001	-	-		0.100
11.000	0.000	0.000	0.000		2.94	-	-		0.000	0.000	0.000		2.97	-	-		0.000	0.000	0.000		0.003	-	-		0.000	0.000	0.000		0.003	-	-		0.110
12.000	0.000	0.000	0.000		1.95	-	-		0.000	0.000	0.000		1.97	-	-		0.000	0.000	0.000		0.001	-	-		0.000	0.000	0.000		0.001	-	-		0.120
13.000	0.000	0.000	0.000		0.952	-	-		0.000	0.000	0.000		1.02	-	-		0.000	0.000	0.000		0.006	-	21		0.000	0.000	0.000		0.046	-	-		0.130
14.000	0.000	0.000	0.000		0.187	-	31		0.000	0.000	0.000		0.325	-	-		0.000	0.000	0.000		0.241	-	-		0.000	0.000	0.000		0.354	-	-		0.140
15.000	0.000	0.000	0.000		0.006	-	-		0.000	0.000	0.000		0.052	-	-		0.000	0.000	0.000		1.06	-	-		0.000	0.000	0.000		1.09	-	-		0.150
16.000	0.000	0.000	0.000		0.002	-	-		0.000	0.000	0.000		0.004	-	-		0.000	0.000	0.000		2.06	-	-		0.000	0.000	0.000		2.06	-	-		0.160
17.000	0.000	0.000	0.000		0.001	-	-		0.000	0.000	0.000		0.001	-	-		0.000	0.000	0.000		3.06	-	-		0.000	0.000	0.000		3.06	-	-		0.170
18.000	0.000	0.000	0.000		0.001	-	-		0.000	0.000	0.000		0.001	-	-		0.000	0.000	0.000		4.06	-	-		0.000	0.000	0.000		4.06	-	-		0.180
19.000	0.000	0.000	0.000		0.001	-	-		0.000	0.000	0.000		0.001	-	-		0.000	0.000	0.000		5.06	-	-		0.000	0.000	0.000		5.06	-	-		0.190
Σύνολο:						0	31					0	0		0	0					0	21							0	10		0	
Αριθμός Πράξεων:						0						0			0						0.00							0			0		

ΠΕΙΡΑΙΩΣ ΤΡΑΠΕΖΑ (ΚΟ)

(Μέγεθος Συμβολαίου: 100 Χρεόγραφα, Τρόπος Εξάσκησης: Αμερικάνικος, Φυσική Παράδοση)

Τιμή Εξάσκησης	Δικαιώματα Αγοράς														Δικαιώματα Πώλησης														
	Ιανουάριος 2020				Φεβρουάριος 2020				Λοιποί Μήνες		Ιανουάριος 2020				Φεβρουάριος 2020				Λοιποί Μήνες		Τιμή Εξάσκησης								
	Άνοιγμα	Ανιτ Τιμή	Κατωτ Τιμή	Τελ Τιμή	Τιμή κλεισ.	Όγκος	Ανοικτές θέσεις	Άνοιγμα	Ανιτ Τιμή	Κατωτ Τιμή	Τελ Τιμή	Τιμή κλεισ.	Όγκος	Ανοικτές θέσεις	Όγκος	Ανοικτές θέσεις	Άνοιγμα	Ανιτ Τιμή	Κατωτ Τιμή	Τελ Τιμή		Τιμή κλεισ.	Όγκος	Ανοικτές θέσεις	Όγκος	Ανοικτές θέσεις			
0.850						-	-							-	-														0.009
0.900						-	-							-	-													0.009	
0.950						-	-							-	-													0.010	
1.000						-	-							-	-													0.010	
1.100						-	-							-	-													0.011	
1.200						-	-							-	-													0.012	
1.300						-	-							-	-													0.013	
1.400						-	-							-	-													0.014	
1.500						-	-							-	-													0.015	
1.600						-	-							-	-													0.016	
1.700						-	-							-	-													0.017	
1.800						-	-							-	-													0.018	
1.900	0.000	0.000	0.000		1.28	-	-	0.000	0.000	0.000		1.28	-	-	0.000	0.000	0.000		0.003	-	-	0.000	0.000	0.000		0.001	-	-	0.019
2.000	0.000	0.000	0.000		1.18	-	-	0.000	0.000	0.000		1.18	-	-	0.000	0.000	0.000		0.001	-	-	0.000	0.000	0.000		0.001	-	-	0.020
2.200	0.000	0.000	0.000		0.981	-	-	0.000	0.000	0.000		0.985	-	-	0.000	0.000	0.000		0.001	-	-	0.000	0.000	0.000		0.001	-	-	0.022
2.400	0.000	0.000	0.000		0.781	-	-	0.000	0.000	0.000		0.787	-	-	0.000	0.000	0.000		0.001	-	-	0.000	0.000	0.000		0.002	-	-	0.024
2.600	0.000	0.000	0.000		0.581	-	-	0.000	0.000	0.000		0.595	-	-	0.000	0.000	0.000		0.001	-	-	0.000	0.000	0.000		0.009	-	-	0.026
2.800	0.000	0.000	0.000		0.383	-	70	0.000	0.000	0.000		0.417	-	-	0.000	0.000	0.000		0.002	-	-	0.000	0.000	0.000		0.031	-	-	0.028
3.000	0.000	0.000	0.000		0.201	-	2	0.000	0.000	0.000		0.268	-	5	0.000	0.000	0.000		0.020	-	50	0.000	0.000	0.000		0.081	-	-	0.030
3.200	0.000	0.000	0.000		0.073	-	-	0.000	0.000	0.000		0.156	-	-	0.000	0.000	0.000		0.092	-	-	0.000	0.000	0.000		0.169	-	-	0.032
3.400	0.000	0.000	0.000		0.017	-	-	0.000	0.000	0.000		0.082	-	-	0.000	0.000	0.000		0.236	-	-	0.000	0.000	0.000		0.295	-	-	0.034
3.600	0.000	0.000	0.000		0.002	-	-	0.000	0.000	0.000		0.039	-	-	0.000	0.000	0.000		0.421	-	-	0.000	0.000	0.000		0.453	-	-	0.036
3.800	0.000	0.000	0.000		0.001	-	-	0.000	0.000	0.000		0.016	-	-	0.000	0.000	0.000		0.620	-	-	0.000	0.000	0.000		0.631	-	-	0.038
4.000	0.000	0.000	0.000		0.001	-	-	0.000	0.000	0.000		0.007	-	-	0.000	0.000	0.000		0.820	-	-	0.000	0.000	0.000		0.822	-	-	0.040
4.400	0.000	0.000	0.000		0.001	-	-	0.000	0.000	0.000		0.001	-	-	0.000	0.000	0.000		1.22	-	-	0.000	0.000	0.000		1.22	-	-	0.044
Σύνολα:						0	72							0	5	0	0					0	50			0	0	0	0
Αριθμός Πράξεων:						0								0	0							0.00				0		0	

Προϊόν Δανεισμού	Υποκείμενος Τίτλος	Πολυμερείς Συναλλαγές[1]					Διμερείς Συναλλαγές[2]		Δανεισμός Τίτλων μέσω ΟΤC[3]
		Ανοιχτές θέσεις[5]	Προσφερόμενη ποσότητα	Μ.Σ.Τ[4]	Όγκος συναλλαγών	Μ.Σ.Τ[4]	Όγκος συναλλαγών	Μ.Σ.Τ[4]	Όγκος συναλλαγών
ALPHABOR	ALPHA BANK (ΚΟ)	3,000	---	---	---	---	---	---	43,256,785
TATTBOR	ATTICA BANK A.T.E. (ΚΟ)	---	---	---	---	---	---	---	370
CENERBOR	CENERGY HOLDINGS (ΚΑ)	999	---	---	---	---	---	---	---
EEEBOR	COCA-COLA HBC AG (ΚΟ)	---	---	---	---	---	---	---	70,546
FFGRPBOR	FOLLIFOLLIE (ΚΟ)	---	---	---	---	---	---	---	1,120,847
FOYKRBOR	FOURLIS ΣΥΜΜΕΤΟΧΩΝ (ΚΟ)	1,110	---	---	---	---	---	---	4,650
INTRKBOR	INTRACOM HOLDINGS (ΚΟ)	---	---	---	---	---	---	---	---
BELABOR	JUMBO (ΚΟ)	---	---	---	---	---	---	---	78,098
LAMDABOR	LAMDA DEVELOPMENT(ΚΟ)	---	---	---	---	---	---	---	19,775
MIGBOR	MARFIN INVESTMENT GROUP (ΚΟ)	---	---	---	---	---	---	---	1,659,474
QUALBOR	QUALITY & RELIABILITY (ΚΟ)	---	---	---	---	---	---	---	---
TITCBOR	TITAN CEMENT (ΚΑ)	---	---	---	---	---	---	---	7,110
VIOBOR	VIHALCO SA/NV (ΚΑ)	---	---	---	---	---	---	---	---
ADMIEBOR	ΑΔΜΗΕ ΣΥΜΜΕΤΟΧΩΝ Α.Ε. (ΚΟ)	---	---	---	---	---	---	---	115,644
AEGNBOR	ΑΕΡΟΠΟΡΙΑ ΑΙΓΑΙΟΥ (ΚΟ)	---	---	---	---	---	---	---	11,211
ALMYBOR	ΑΛΟΥΜΥΛ (ΚΟ)	---	---	---	---	---	---	---	---
GEKTERNABOR	ΓΕΚ ΤΕΡΝΑ (ΚΟ)	1,000	---	---	8,000	3.96%	---	---	24,493
PPCBOR	ΔΕΗ (ΚΟ)	5,000	---	---	---	---	---	---	6,132,753
ETEBOB	ΕΘΝΙΚΗ ΤΡΑΠΕΖΑ (ΚΟ)	53,000	---	---	---	---	---	---	20,356,092
ELLAKTORBOR	ΕΛΛΑΚΤΩΡ (ΚΟ)	---	---	---	---	---	---	---	276,898
EXAEBOR	ΕΛΛΗΝ. ΧΡΗΜΑΤΙΣΤΗΡΙΑ-Χ.Α. (ΚΟ)	---	---	---	---	---	---	---	123,778
ELPEBOR	ΕΛΛΗΝΙΚΑ ΠΕΤΡΕΛΑΙΑ (ΚΟ)	---	---	---	---	---	---	---	51,983
EYDAPBOR	ΕΥΔΑΠ (ΚΟ)	---	---	---	---	---	---	---	254,781
INLOTBOR	ΙΝΤΡΑΛΟΤ (ΚΟ)	---	---	---	---	---	---	---	485,512
MOHBOR	ΜΟΤΟΡ ΟΙΛ (ΚΟ)	---	---	---	---	---	---	---	10,420
MYTILBOR	ΜΥΤΙΛΗΝΑΙΟΣ (ΚΟ)	---	---	---	7,640	3.30%	---	---	25,742
PRABOR	ΟΛΠ (ΚΟ)	---	---	---	---	---	---	---	2,901
OPAPBOR	ΟΠΑΠ (ΚΟ)	3,000	---	---	---	---	---	---	1,357,606
HTOBOR	ΟΤΕ (ΚΟ)	4,750	---	---	1,100	2.65%	---	---	538,104
TREIRBOR	ΠΕΙΡΑΙΩΣ ΤΡΑΠΕΖΑ (ΚΟ)	5,000	---	---	---	---	---	---	21,675,467
PLAISBOR	ΠΛΑΙΣΙΟ COMPUTERS (ΚΟ)	---	---	---	---	---	---	---	1,000

Σημειώσεις Προϊόντων Δανεισμού

[1] - Πολυμερείς Συμβάσεις Δανειοδοσίας των μεθόδων 8-1, 8-2 και 8-3-3 (σύμφ. Με Αποφ.17 ΔΣ του Χρηματιστηρίου).

[2] - Διμερείς Συμβάσεις Δανειοδοσίας των μεθόδων 8-3-1 και 8-3-2 (σύμφ. Με Αποφ. 20 ΔΣ του Χρηματιστηρίου).

[3] - Τα στοιχεία Συναλλαγές Δανεισμού Τίτλων μέσω ΟΤC δηλώνονται από τους χειριστές ΣΑΤ και αφορούν τις ποσότητες που έχουν καταγραφεί στο ΣΑΤ έως και τη προηγούμενη εργάσιμη ημέρα.

[4] - Μ.Σ.Τ.: - Μέση Σταθμισμένη Τιμή (ως προς τα τεμάχια)

[5] - Τα στοιχεία αφορούν σε ανοιχτές θέσεις πριν την έναρξη της συνεδρίασης

Προϊόν Δανεισμού	Υποκείμενος Τίτλος	Πολυμερείς Συναλλαγές[1]					Διμερείς Συναλλαγές[2]		Δανεισμός Τίτλων μέσω OTC[3]
		Ανοικτές θέσεις[5]	Προσφερόμενη ποσότητα	Μ.Σ.Τ[4]	Όγκος συναλλαγών	Μ.Σ.Τ[4]	Όγκος συναλλαγών	Μ.Σ.Τ[4]	Όγκος συναλλαγών
SARBOR	ΣΑΡΑΝΤΗΣ ΓΡ. (ΚΟ)	513	---	---	---	---	---	---	10,612
TENERGYBOR	ΤΕΡΝΑ ΕΝΕΡΓΕΙΑΚΗ (ΚΟ)	---	---	---	---	---	---	---	12,892
EUROBBOR	ΤΡΑΠΕΖΑ EUROBANK ERGASIAS (ΚΟ)	304,000	---	---	---	---	---	---	65,204,587

Σημειώσεις Προϊόντων Δανεισμού

[1] - Πολυμερείς Συμβάσεις Δανειοδοσίας των μεθόδων 8-1, 8-2 και 8-3-3 (σύμφ. Με Αποφ.17 ΔΣ του Χρηματιστηρίου).

[2] - Διμερείς Συμβάσεις Δανειοδοσίας των μεθόδων 8-3-1 και 8-3-2 (σύμφ. Με Αποφ. 20 ΔΣ του Χρηματιστηρίου).

[3] - Τα στοιχεία Συναλλαγές Δανεισμού Τίτλων μέσω OTC δηλώνονται από τους χειριστές ΣΑΤ και αφορούν τις ποσότητες που έχουν καταγραφεί στο ΣΑΤ έως και τη προηγούμενη εργάσιμη ημέρα.

[4] - Μ.Σ.Τ.: - Μέση Σταθμισμένη Τιμή (ως προς τα τεμάχια)

[5] - Τα στοιχεία αφορούν σε ανοικτές θέσεις πριν την έναρξη της συνεδρίασης

Κωδικό και ονομασίες Κλάδων Οικονομικής Δραστηριότητας του Χρηματιστηρίου Αθηνών

12003 - Διαπραγματεύσιμα Αμοιβαία Κεφάλαια	10101010 Υπηρεσίες Ηλεκτρονικών Υπολογιστών
10101015 Λογισμικό	10102030 Υλικό Υπολογιστών
15101010 Εξοπλισμός Τηλεπικοινωνιών	15102015 Υπηρεσίες Τηλεπικοινωνιών
20101010 Υγειονομικές Μονάδες	20101025 Υπηρεσίες Υγείας
20102010 Ιατρικός Εξοπλισμός	20103015 Φαρμακευτικά Προϊόντα
30101010 Τράπεζες	30202000 Διαφοροποιημένες Χρηματοοικονομικές Υπηρεσίες
30202010 Διαχείριση Κεφαλαίων & Θεματοφύλακες	30202015 Επενδυτικές Υπηρεσίες
30302010 Γενικές Ασφάλειες	30302015 Μεσίτες Ασφαλίσεων
35101010 Συμμετοχές & Ανάπτυξη Ακίνητης Περιουσίας	35101015 Υπηρεσίες Ακίνητης Περιουσίας
35102000 Διαφοροποιημένες Α.Ε.Ε.Α.Π.	35102030 Α.Ε.Ε.Α.Π. Επαγγελματικών Χώρων
40201040 Υπηρεσίες Ενοικίασης και Χρηματοδοτικής Μίσθωσης	40202010 Κατασκευή Κατοικιών
40202015 Έπιπλα	40202020 Οικιακές Συσκευές
40203040 Ηλεκτρονική Ψυχαγωγία	40203045 Παιχνίδια
40204020 Ρούχα και Αξεσουάρ	40301010 Ψυχαγωγία
40301030 Εκδόσεις	40301035 Ραδιοτηλεοπτικοί Φορείς
40401010 Διαφοροποιημένοι Έμποροι	40401020 Εμπόριο Ενδυμάτων
40401025 Εμπόριο Προϊόντων Οικιακής Βελτίωσης	40401030 Εξειδικευμένο Λιανικό Εμπόριο
40501010 Αεροπορικές Εταιρείες	40501015 Ταξίδια & Τουρισμός
40501020 Τυχερά Παιχνίδια	40501025 Ξενοδοχεία & Πανσιόν
45101015 Απόσταξη & Οινοπαραγωγή	45101020 Αναψυκτικά
45102010 Γεωργεία, Αλιεία, Εκτροφή και Φυτείες	45102020 Τρόφιμα
45103010 Καπνός	45201010 Λιανικό & Χονδρικό Εμπόριο Τροφίμων
45201020 Είδη Προσωπικής Φροντίδας	50101010 Κατασκευές
50101030 Τσιμέντα	50101035 Άλλα Οικοδομικά Υλικά
50202010 Ηλεκτρικά Εξαρτήματα	50203000 Διαφοροποιημένες Βιομηχανίες
50203015 Πλαστικά	50203030 Υλικά Συσκευασίας
50204000 Μηχανήματα Βιομηχανικού Εξοπλισμού	50204020 Μηχανήματα Κατασκευών
50205010 Προμηθευτές Βιομηχανίας	50205020 Υποστηρικτικές Υπηρεσίες προς Επιχειρήσεις
50205030 Υπηρεσίες Μαζικής Εκτύπωσης	50206015 Εμπορικά Οχήματα & Ανταλλακτικά
50206030 Θαλάσσιες Μεταφορές	50206060 Υπηρεσίες Μεταφορών
55101000 Διαφοροποιημένα Υλικά	55101020 Κλωστοϋφαντουργικά Προϊόντα
55102000 Ορυχεία	55102010 Σίδηρος & Χάλυβας
55102015 Μεταλλουργία	55102035 Αλουμίνιο
60101000 Καθετοποιημένες Εταιρ. Πετρελαίου & Φυσικού Αερίου	60101020 Διυλιστήρια & Εμπορία Πετρελαιοειδών
65101010 Εναλλακτική Ηλεκτρική Ενέργεια	65101015 Συμβατική Ηλεκτρική Ενέργεια
65102030 Ύδρευση	



ATHEX
Athens Stock Exchange

Λεωφ. Αθηνών 110 104 42 Αθήνα
110, Athinon Ave. GR 104 42 Athens
tel. (+30)210-33.66.800, fax (+30)210-33.66.101
www.athexgroup.gr