

19

**Ημερήσιο Δελτίο
Συναλλακτικής Δραστηριότητας**

Daily Official List
of Trading Activity

Πέμπτη, 12 Δεκεμβρίου, 2019

Έτος: 140 Αύξων Αριθμός Συνεδρίασης: 237



ATHEXGROUP
Athens Exchange Group

Αποποίηση Ευθύνης:

Η εταιρεία Ελληνικά Χρηματιστήρια-Χρηματιστήριο Αθηνών Ανώνυμη Εταιρεία Συμμετοχών καταβάλλει κάθε δυνατή προσπάθεια ώστε να διασφαλίσει ότι οι πληροφορίες και τα λοιπά στοιχεία που εμφανίζονται στο Ημερήσιο Δελτίο Τιμών (Η.Δ.Τ.) είναι ορθά και πλήρη αλλά δεν έχει καμία ευθύνη για ενδεχόμενο λάθος ή παράλειψη στοιχείων και / ή ευθύνη σχετικά με την ακρίβεια, αξιοπιστία, επικαιροποίηση και πληρότητα των παραπάνω πληροφοριών και στοιχείων ή ευθύνη προερχόμενη άμεσα ή έμμεσα από την χρήση των παραπάνω πληροφοριών.

Η Εταιρία δεν έχει καμία ευθύνη για την ακρίβεια των στοιχείων που περιλαμβάνονται στις ανακοινώσεις των εισηγμένων εταιρειών. Πιθανές προσβολές δικαιωμάτων τρίτων από το περιεχόμενο των ανακοινώσεων συνιστούν αποκλειστική ευθύνη του αποστολέα των ανακοινώσεων.

Όλα τα αναγραφόμενα στο Η.Δ.Τ. στοιχεία παρέχονται μόνο για τους σκοπούς της πληροφόρησης και δεν συνιστούν παροχή επενδυτικών συμβουλών ή πρόσκληση για επένδυση σε κινητές αξίες που διαπραγματεύονται στο Χρηματιστήριο Αθηνών.

Αναγνωρίζεται και συμφωνείται ότι όλα τα δικαιώματα επί των πληροφοριών που εμφανίζονται στο Η.Δ.Τ. θα αποτελούν κυριότητα της εταιρίας και οποιοδήποτε άλλο δικαίωμα συμπεριλαμβανομένου του δικαιώματος πνευματικής ιδιοκτησίας, σήματος κλπ. ανήκουν στο Χρηματιστήριο Αθηνών.

Τα ανωτέρω στοιχεία αποτελούν ιδιοκτησία της Εταιρίας και προστατεύονται σύμφωνα με τις διατάξεις περί πνευματικής ιδιοκτησίας. Απαγορεύεται α) η με οποιοδήποτε τρόπο ή μέσω αναπαραγωγή, αναδημοσίευση, τροποποίηση, αντιγραφή, πώληση, μετάδοση ή διανομή του συνόλου ή μέρους τους, χωρίς αναφορά στην πηγή και β) η εμπορική εκμετάλλευση των στοιχείων από τρίτους.

Η Εταιρία δεν φέρει καμία ευθύνη προερχόμενη άμεσα ή έμμεσα από χρήση ή τυχόν αλλοίωση των ανωτέρω στοιχείων όταν αυτά χρησιμοποιούνται από

Ελληνικά Χρηματιστήρια - Χρηματιστήριο Αθηνών Α.Ε. Συμμετοχών

Λεωφόρος Αθηνών 110, 10442 Αθήνα, Τηλ: (210) 33.66.800, Fax: (210) 32.13.938

www.athexgroup.gr

Χρηματιστηριακό Κέντρο Θεσσαλονίκης

Κατούνη 16-18, Θεσ/νίκη 546 25, Τηλ: (2310) 567.667, Fax: (2310) 530.455

Συνεργητικό Κεφάλαιο Εξασφάλισης Επενδυτικών Υπηρεσιών

Φειδίου 14-16, Αθήνα 106 78, Τηλ: (210) 33.04.682, Fax: (210) 33.04.155

Επιτροπή Κεφαλαιαγοράς

Κολοκοτρώνη 1 & Σταδίου 1, Αθήνα 105 62, Τηλ: (210) 33.77.100, Fax: (210) 33.77.173

Πίνακας Περιεχομένων

Ενότητα 1: Στατιστικά Στοιχεία Χρεογράφων, Παραγώγων και Δανεισμού

- Οι Αγορές Χρεογράφων Παραγώγων Δανεισμού
- Χρηματιστηριακοί Δείκτες
- Αναλυτικά Στοιχεία Συναλλαγών Αγοράς Χρεογράφων
- Στοιχεία Συναλλαγών Κλάδων Χρηματιστηρίου Αθηνών & Χρηματοοικονομικών Προϊόντων (Δ.Α.Κ.)
- Οι 10 Μετοχές με τη μεγαλύτερη Άνοδο & Πτώση
- Αναλυτικά Στοιχεία Συναλλαγών Αγοράς Παραγώγων

Ενότητα 2: Αναλυτικά Στοιχεία Συναλλαγών Χρεογράφων

- Αναλυτικά Στοιχεία Συναλλαγών Χρεογράφων
- Σημειώσεις Χρεογράφων

Ενότητα 3: Στοιχεία Συναλλαγών Χρεογράφων

- Στοιχεία Συναλλαγών Πακέτων
- Στοιχεία Συναλλαγών Δικαιωμάτων

- Στοιχεία Δανεισμού Τίτλων
- Στοιχεία Συναλλαγών Εκποιήσεων
- Στοιχεία Συναλλαγών Εκποιήσεων Ενσώματων Ονομαστικών Μετοχών
- Στοιχεία Ενεργητικού Διαπραγματεύσιμων Αμοιβαίων Κεφαλαίων (Δ.Α.Κ.)
- Χαρακτηριστικά Διαπραγματεύσιμων Αμοιβαίων Κεφαλαίων (Δ.Α.Κ.)

Ενότητα 4: Ανακοινώσεις

Ενότητα 5: Ομόλογα Διαπραγματεύσιμα στην Αγορά Αξιών Σταθερού Εισοδήματος

- Ομολογιακά Δάνεια Επιχειρήσεων – Οργανωμένη Αγορά (Μετατρέψιμα)
- Ομολογιακά Δάνεια Επιχειρήσεων – Οργανωμένη Αγορά (Μη Μετατρέψιμα)
- Ομόλογα Ελληνικού Δημοσίου
- Έντοκα Γραμμάτια & Zero Coupon Ομόλογα Ελληνικού Δημοσίου
- Ομόλογα Ελληνικού Δημοσίου Διαπραγματεύσιμα με τη Μέθοδο Εκφώνησης - Αντιφώνησης
- Ομόλογα Κρατικών Τραπεζών

Ενότητα 6: Πρόσθετα Στοιχεία Ενημέρωσης

- Πίνακας Μελών Χρηματιστηρίου Αθηνών και Μελών ΕΤ.ΕΚ.
- Πίνακας Μετοχών Υπό Ειδική Διαπραγμάτευση
- Γνωστοποιήσεις Συναλλαγών - Κατάλογος Υπόχρεων Προσώπων

Ενότητα 7: Αναλυτικά Στοιχεία Συναλλαγών Αγοράς Παραγώγων

- Συμβόλαια Μελλοντικής Εκπλήρωσης σε Δείκτες
- Συμβόλαια Μελλοντικής Εκπλήρωσης σε Μετοχές
- Δικαιώματα Προαίρεσης σε Δείκτες
- Δικαιώματα Προαίρεσης σε Μετοχές
- Στοιχεία Συναλλαγών Προϊόντων Δανεισμού

Παράρτημα Α: Κωδικοί και ονομασίες Κλάδων Οικονομικής Δραστηριότητας του Χρηματιστηρίου Αθηνών

Οι Αγορές Χρεογράφων Παραγώγων Δανεισμού

Γενικός Δείκτης Τιμών και Αξία Συναλλαγών Μετοχών και Παραγώγων

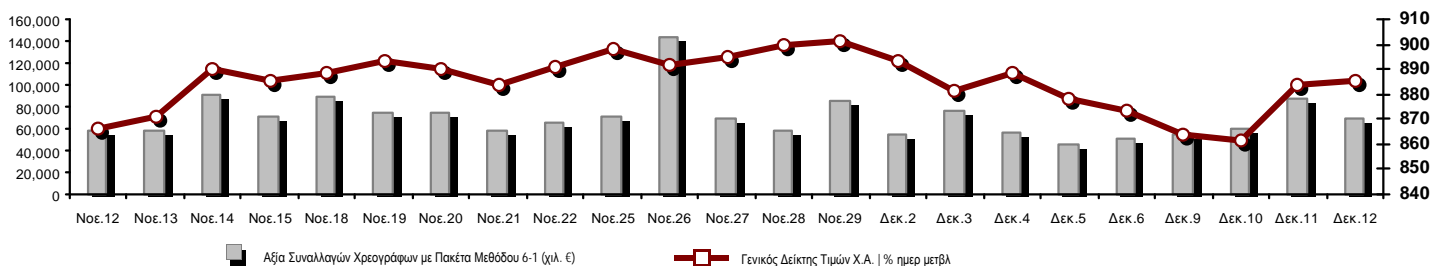

Κεφαλαιοποίηση Χ.Α. (εκατ €) **:	59,328.47		Συνολικές Ανοικτές Θέσεις σε Παράγωγα	379,327
Ημερήσια μεταβολή: εκατ. € %	7.73	0.01%	Ανοικτές θέσεις σε ΣΜΕ επί Δεικτών % ημερ μετβλ	10,053 -0.19%
Μέση ετήσια Κεφ/ποίηση: εκατ. € % Μετβλ. Μέση προηγ. έτος	54,429.81	4.41%	Ανοικτές θέσεις σε ΣΜΕ επί μετοχών % ημερ μετβλ	364,338 2.23%
Γενικός Δείκτης Τιμών Χ.Α. % ημερ μετβλ	885.21	0.14%	Ανοικτές θέσεις σε Δικαιώματα επί Δεικτών % ημερ μετβλ	3,227 1.38%
Κεφαλαιοποίηση Γενικού Δείκτη (εκατ. €)	54,296.88		Ανοικτές θέσεις σε Δικαιώματα επί μετοχών % ημερ μετβλ	1,709 15.16%
Ημερήσια μεταβολή (εκατ. €)	8.10			
Αξία Συναλλαγών Χρεογράφων με Πακέτα Μεθόδου 6-1 (χιλ. €)	69,084.51		Πλήθος Συμβολαίων Παραγώγων:	54,867
Ημερήσια μεταβολή: %	-18,128.84	-20.79%	Ημερήσια μεταβολή: τμχ %	-10,332 -15.85%
Μέση Αξία Συν/γών ΥτD: χιλ. € % Μετβλ Μέση προηγ. έτος	65,883.53	19.96%	Μέσος Όγκος Συμβ. ΥτD: % Μετβλ Μέσο προηγ. Έτος	40,648 -27.43%
Αξία Συναλλαγών Πακέτων Μεθόδου 6-1 (χιλ. €)	4,320.60		Πλήθος Πράξεων Παραγώγων:	2,820
Αξία Συναλλαγών Πακέτων Μεθόδου 6-2 & 6-3 (χιλ. €)	0.00		Ημερήσια μεταβολή: πλήθος %	-494 -14.91%
Αξία Συναλλαγών Ομολόγων (χιλ.€)	622.07		Μέσο Πλήθος Πράξεων ΥτD: % Μετβλ Μέσο προηγ. Έτος	2,834 4.53%
Όγκος Συναλλαγών Χρεογράφων με Πακέτα Μεθόδου 6-1 (χιλ. Τμχ)	24,994.90		Συνολικές Ανοικτές Θέσεις σε Δανεισμό	149,535
Ημερήσια μεταβολή: χιλ. τμχ %	-8,998.73	-26.47%	Ημερήσια μεταβολή: τμχ %	-194,918 -56.59%
Μέσος Όγκος Συν/γών ΥτD: % Μετβλ Μέσο προηγ. Έτος	32,341.56	-12.95%	Πλήθος Συναλλαγών Δανεισμού (Πολυμερής/Διμερής)	2,000
Όγκος Συναλλαγών Πακέτων Μεθόδου 6-1 (χιλ. Τεμάχια)	1,155.01		Ημερήσια μεταβολή: τμχ %	-2,000
Όγκος Συναλλαγών Πακέτων Μεθόδου 6-2 & 6-3 (χιλ. Τεμάχια)	0.00		Πλήθος Πολυμερών Συναλλαγών	0
Όγκος Συναλλαγών Ομολόγων	607,000		Πλήθος Διμερών Συναλλαγών	2,000
Πλήθος Πράξεων Χρεογράφων με Πακέτα Μεθόδου 6-1	31,598		Πλήθος Πράξεων Δανεισμού:	1
Ημερήσια μεταβολή: πλήθος %	-4,170	-11.66%	Ημερήσια μεταβολή: %	0
Μέσο Πλήθος Πράξεων ΥτD: % Μετβλ Μέσο προηγ. Έτος	27,387	34.71%	Πλήθος Πράξεων Πολυμερών Συναλλαγών	0
Πλήθος πακέτων Μεθόδου 6-1	7		Πλήθος Πράξεων Διμερών Συναλλαγών	1
Πλήθος πακέτων Μεθόδου 6-2 & 6-3	0			
Πλήθος συναλλαγών Ομολόγων	42			

Κεφαλαιοποίηση Χ.Α. (εκατ €) **

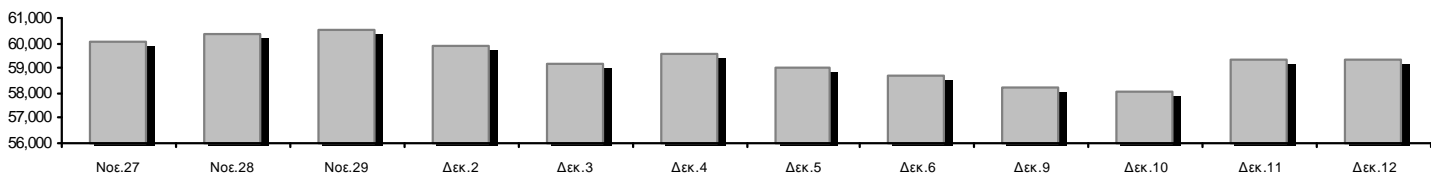

Ημερήσια Διακύμανση Γενικού Δείκτη Τιμών Χρηματιστηρίου Αθηνών

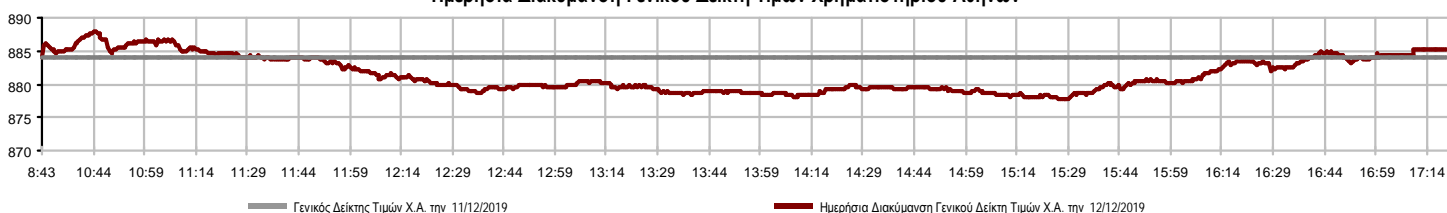

Χρηματιστηριακοί Δείκτες

Όνομασία Δείκτη	12/12/2019	11/12/2019	Δ μον.	Δ %	Κατώτερη	Ανώτερη	Κατ.έτους	Ανωτ.έτους	Ετησ. μεταβ.
Γενικός Δείκτης Τιμών Χ.Α.	885.21 #	883.96	1.25	0.14%	877.68	888.00	600.12	902.41	44.34% #
FTSE/X.A. Large Cap	2,231.84 #	2,228.62	3.22	0.14%	2,213.10	2,238.24	1,580.73	2,275.96	38.76% #
FTSE/X.A. Mid Cap	1,158.70 €	1,160.03	-1.33	-0.11%	1,150.60	1,166.15	945.49	1,467.88	18.83% #
FTSE/X.A.-Χ.Α.Κ. Τραπεζικός Δείκτης	655.44 #	654.91	0.53	0.08%	648.37	658.80	275.15	699.47	96.98% #
FTSE/X.A. Διεθνούς Δραστηριοποίησης Plus	2,277.75 #	2,276.51	1.24	0.05%	2,251.44	2,291.67	1,947.04	2,479.89	14.20% #
FTSE/X.A. Διεθνούς Δραστηριοποίησης	2,397.77 €	2,400.96	-3.19	-0.13%	2,375.02	2,413.33	1,866.67	2,517.12	26.37% #
FTSE/X.A. Mid & Small Cap Θεμελιωδών Μεγεθών	2,882.54 €	2,884.94	-2.40	-0.08%	2,864.51	2,890.15	2,173.67	2,953.89	30.13% #
Δείκτης Τιμών Μεσαίας & Μικρής Κεφαλαιοπ. Χ.Α.	5,783.67 #	5,757.13	26.54	0.46%	5,737.86	5,795.21	3,914.71	5,994.42	45.98% #
FTSE/X.A. Δείκτης Αγοράς	552.43 #	551.67	0.76	0.14%	547.85	554.04	392.32	563.61	38.39% #
Δείκτης Συνολικής Απόδοσης Γενικού Δείκτη Χ.Α.	1,444.18 #	1,442.14	2.04	0.14%	1,431.90	1,448.73	952.47	1,471.13	48.37% #
FTSE/X.A. Large Cap Συνολικής Απόδοσης	3,301.08 #	3,296.32	4.76	0.14%			2,321.35	3,362.17	41.07% #
FTSE/X.A. Large Cap Net Συνολικής Απόδοσης	1,013.12 #	1,011.66	1.46	0.14%	1,004.61	1,016.02	692.89	1,032.46	43.70% #
FTSE/X.A. Mid Cap Συνολικής Απόδοσης	1,412.44 €	1,414.06	-1.62	-0.11%			1,180.35	1,784.30	17.36% #
FTSE/X.A.-Χ.Α.Κ. Τραπεζικός Δείκτης Συνολ. Απόδ.	572.91 #	572.45	0.46	0.08%			265.40	605.55	82.76% #
Ελληνικός Δείκτης Mid & Small Cap	1,199.10 #	1,194.94	4.16	0.35%	1,186.79	1,202.80	884.70	1,269.98	32.26% #
FTSE/X.A. Τράπεζες	866.00 #	865.30	0.70	0.08%	856.65	870.43	363.54	924.17	96.98% #
FTSE/X.A. Χρηματοοικονομικές Υπηρεσίες	972.49 #	964.26	8.23	0.85%	959.33	976.23	744.92	1,191.69	24.64% #
FTSE/X.A. Βιομηχανικά Προϊόντα & Υπηρεσίες	2,567.58 #	2,562.02	5.56	0.22%	2,542.17	2,581.59	1,884.26	2,967.88	34.46% #
FTSE/X.A. Εμπόριο	72.59 €	72.85	-0.26	-0.36%	71.09	73.10	58.44	82.89	21.17% #
FTSE/X.A. Ακίνητης Περιουσίας	4,801.36 €	4,928.11	-126.75	-2.57%	4,765.44	4,983.09	2,928.70	6,158.58	58.98% #
FTSE/X.A. Προσωπικά & Οικιακά Προϊόντα	9,743.56 #	9,609.71	133.85	1.39%	9,455.02	9,743.56	6,649.54	9,943.56	41.66% #
FTSE/X.A. Τρόφιμα & Ποτά	10,978.59 €	11,035.72	-57.13	-0.52%	10,885.38	11,087.54	10,000.70	13,120.06	8.58% #
FTSE/X.A. Πρώτες Ύλες	6,600.82 #	6,596.97	3.85	0.06%	6,477.76	6,706.43	3,146.82	11,171.70	101.20% #
FTSE/X.A. Κατασκευές & Υλικά	2,915.71 €	2,916.92	-1.21	-0.04%	2,874.07	2,930.72	2,437.75	3,183.37	12.91% #
FTSE/X.A. Πετρέλαιο & Αέριο	4,934.11 €	4,976.45	-42.34	-0.85%	4,913.99	5,018.06	4,612.01	5,758.60	1.52% #
FTSE/X.A. Χημικά	8,666.59 €	8,869.55	-202.96	-2.29%	8,666.59	8,869.55	7,722.79	11,217.47	6.00% #
FTSE/X.A. Ταξίδια & Αναψυχή	1,951.43 #	1,918.37	33.06	1.72%	1,913.54	1,960.69	1,309.57	1,960.69	47.49% #
FTSE/X.A. Τεχνολογία	855.19 #	854.08	1.11	0.13%	848.51	864.73	692.80	1,087.14	20.58% #
FTSE/X.A. Τηλεπικοινωνίες	3,636.14 €	3,671.93	-35.79	-0.97%	3,622.38	3,702.21	2,614.94	3,845.34	38.76% #
FTSE/X.A. Υπηρεσίες Κοινής Ωφέλειας	3,005.41 #	2,921.87	83.54	2.86%	2,921.87	3,010.03	1,729.19	3,010.03	70.86% #
FTSE/X.A. Υγεία	498.64 #	491.08	7.56	1.54%	491.08	500.71	460.82	512.40	-1.50% €
Δείκτης Όλων των Μετοχών Χ.Α.	208.97 #	208.93	0.04	0.02%	208.97	208.97	157.01	215.26	32.24% #
Ελληνικός Δείκτης Εταιρικών Ομολόγων	120.32 €	120.43	-0.11	-0.09%			116.31	121.33	3.42% #
Ελληνικός Δείκτης Τιμών Εταιρικών Ομολόγων	95.91 €	96.01	-0.09	-0.10%			95.04	97.19	0.13% #

Σημείωση 1: Το κλείσιμο των Δεικτών FTSE/Μed 100, Ελληνικός Δείκτης Εταιρικών Ομολόγων και, Ελληνικός Δείκτης Τιμών Εταιρικών Ομολόγων αφορούν την συνεδρίαση της 10/12/2019.

Σημείωση 2: Ο Ελληνικός Δείκτης Mid & Small Cap είναι Customized δείκτης υπολογιζόμενος από το Χρηματιστήριο Αθηνών.

Χρηματιστηριακοί Δείκτες

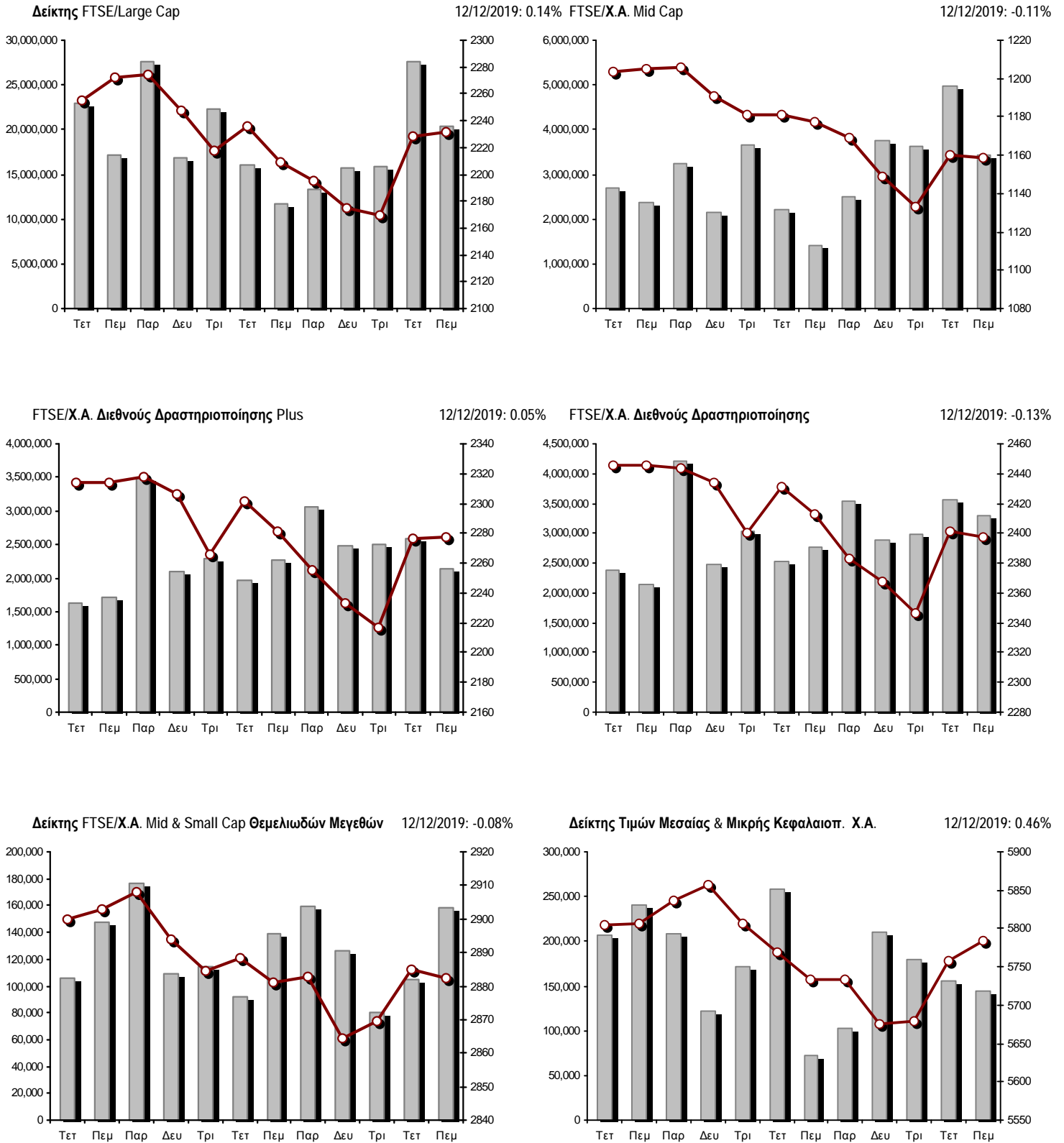

■ Όγκος συναλλαγών δεικτών

— Τιμές κλεισίματος δεικτών

Αναλυτικά Στοιχεία Συναλλαγών Αγοράς Χρεογράφων

	Όλα τα Χρεόγραφα	Κύρια Αγορά	Επιτήρηση	Διαπραγματεύσιμα Αμοιβαία Κεφάλαια
Σύνολα	126	110	15	1
Ανοδικές / Καθοδικές / Σταθερές:	41 / 58 / 27	36 / 51 / 23	4 / 7 / 4	1 / 0 / 0
Κεφαλαιοποίηση Χ.Α. (εκατ €) **	59,328.47	59,043.30	285.17	
Μέση Ημερήσια Αξία Συνίγων (χιλ. €)	65,883.53	65,865.03	52.63	44.16
Αξία Συναλλαγών	69,084.51	68,957.50	123.83	3.18
Κύριος Πίνακας:	64,763.91	64,636.90	123.83	3.18
Προσυμφωνημένων Συναλλαγών 6_1_2_3:	4,320.60	4,320.60	0.00	0.00
Πίνακας Εκποιήσεων:	0.00	0.00	0.00	0.00
Πίνακας Ειδικών Όρων:	0.00	0.00	0.00	0.00
Μέσος Ημερήσιος Όγκος Συναλλαγών	32,341,558	32,001,828	372,201	2,007
Όγκος Συναλλαγών	24,994,904	24,364,027	630,736	141
Κύριος Πίνακας:	23,839,890	23,209,013	630,736	141
Προσυμφωνημένων Συναλλαγών 6_1_2_3:	1,155,014	1,155,014	0	0
Πίνακας Εκποιήσεων:	0	0	0	0
Πίνακας Ειδικών Όρων:	0	0	0	0
Μέσο Ημερήσιο Πλήθος Πράξεων	27,387	27,238	148	3
Αριθμός Πράξεων	31,598	31,447	148	3
Κύριος Πίνακας:	31,591	31,440	148	3
Προσυμφωνημένων Συναλλαγών 6_1_2_3:	7	7	0	0
Πίνακας Εκποιήσεων:	0	0	0	0
Πίνακας Ειδικών Όρων:	0	0	0	0

Στοιχεία Συναλλαγών Κλάδων Χρηματιστηρίου Αθηνών & Χρηματοοικονομικών Προϊόντων (Δ.Α.Κ.)

Κωδικός	Κλάδοι	Ανοδικές / Καθοδικές / Σταθερές	Αριθμός Πράξεων	Όγκος Συναλλαγών	Αξία Συναλλαγών	% στη Συνολική Αξία
12000	- Χρηματοοικονομικά Προϊόντα	1 / 0 / 0	3	141	3,183.09	0.00%
3510	- Ακίνητη Περιουσία	2 / 3 / 3	1,018	366,364	2,135,382.39	3.09%
3030	- Ασφάλειες	0 / 1 / 0	171	18,574	88,250.71	0.13%
5020	- Βιομηχανικά Προϊόντα & Υπηρεσίες	3 / 13 / 6	1,623	960,369	2,514,953.76	3.64%
4040	- Εμπόριο	2 / 2 / 2	233	89,088	314,743.67	0.46%
6010	- Ενέργεια	1 / 2 / 0	1,290	167,276	2,426,157.46	3.51%
4020	- Καταναλωτικά Προϊόντα & Υπηρεσίες	1 / 5 / 3	1,586	389,400	4,174,870.75	6.04%
5010	- Κατασκευές & Υλικά Κατασκευών	5 / 6 / 1	2,293	1,246,660	2,675,772.68	3.87%
4030	- Μέσα Ενημέρωσης	0 / 1 / 0	1	1	0.24	0.00%
4520	- Προσωπική Φροντίδα, Φάρμακα & Παντοπωλεία	2 / 1 / 0	254	34,787	219,499.01	0.32%
5510	- Πρώτες Ύλες	5 / 6 / 3	258	105,322	140,638.55	0.20%
4050	- Ταξίδια και Αναψυχή	3 / 2 / 2	2,773	930,994	9,106,881.02	13.18%
1010	- Τεχνολογία	3 / 2 / 2	303	130,987	303,848.16	0.44%
1510	- Τηλεπικοινωνίες	3 / 2 / 0	3,008	839,615	10,784,287.71	15.61%
3010	- Τράπεζες	3 / 3 / 0	11,125	15,345,699	22,484,179.23	32.55%
4510	- Τρόφιμα, Ποτά & Καπνοβιομηχανίες	3 / 4 / 2	172	54,645	637,452.87	0.92%
2010	- Υγεία	1 / 3 / 0	56	114,413	162,423.58	0.24%
6510	- Υπηρεσίες Κοινής Ωφέλειας	2 / 1 / 2	4,933	2,586,748	10,479,109.99	15.17%
3020	- Χρηματοοικονομικές Υπηρεσίες	1 / 1 / 1	498	1,613,821	432,877.64	0.63%

Οι 10 Μετοχές με τη μεγαλύτερη Άνοδο & Πτώση

Κύρια Αγορά

Μετοχές με τη μεγαλύτερη Θετική μεταβολή τιμής	Τιμή κλεισ.	Μεταβ.	Μετοχές με τη μεγαλύτερη Αρνητική μεταβολή τιμής	Τιμή κλεισ.	Μεταβ.
ΔΕΗ (ΚΟ)	3.81	9.17% #	ΚΕΚΡΟΨ (ΚΟ)	1.68	-5.62% α
ΑΤΤΙΣΑ ΒΑΝΚ Α.Τ.Ε. (ΚΟ)	0.409	6.93% #	ΠΛΑΣΤΙΚΑ ΘΡΑΚΗΣ (ΚΟ)	1.965	-2.72% α
ΤΡΑΣΤΟΡ Α.Ε.Ε.Α.Π. (ΚΟ)	1.03	3.00% #	ΛΑΜΔΑ DEVELOPMENT(ΚΟ)	7.2	-2.70% α
ΟΠΑΠ (ΚΟ)	11.73	2.18% #	ΑΒΑΞ Α.Ε. (ΚΟ)	0.62	-2.52% α
JUMBO (ΚΟ)	18.75	1.96% #	ΒΟΓΙΑΤΖΟΓΛΟΥ SYSTEMS (ΚΟ)	2.3	-1.71% α
ΙΑΣΩ (ΚΟ)	1.45	1.54% #	ΚΡΙ - ΚΡΙ (ΚΟ)	5.4	-1.46% α
ΜΟΤΟΔΥΝΑΜΙΚΗ (ΚΟ)	1.4	1.45% #	ΠΛΑΙΣΙΟ COMPUTERS (ΚΟ)	3.46	-1.43% α
ΠΑΠΟΥΤΣΑΝΗΣ (ΚΟ)	1.6	1.27% #	ΣΑΡΑΝΤΗΣ ΓΡ. (ΚΟ)	8.07	-1.35% α
MLS ΠΛΗΡΟΦΟΡΙΚΗ (ΚΟ)	1.205	1.26% #	ΕΥΡΩΠΑΪΚΗ ΠΙΣΤΗ (ΚΟ)	4.73	-1.25% α
PROFILE (ΚΟ)	3.51	1.15% #	ΕΛΤΟΝ (ΚΟ)	1.67	-1.18% α

Μετοχές με τη μεγαλύτερη Αξία Συναλλαγών	Αξία (χιλ. €)	Μεταβ.	Μετοχές με το μεγαλύτερο Όγκο Συναλλαγών	Όγκος	Μεταβ.
ΟΤΕ (ΚΟ)	10,765.15	-0.98% α	ΤΡΑΠΕΖΑ EUROBANK ERGASIAS (ΚΟ)	7,446,716	-0.11% α
ΟΠΑΠ (ΚΟ)	8,569.87	2.18% #	ΑΛΡΗΑ ΒΑΝΚ (ΚΟ)	4,147,210	0.05% #
ΑΛΡΗΑ ΒΑΝΚ (ΚΟ)	7,715.04	0.05% #	ΔΕΗ (ΚΟ)	1,992,653	9.17% #
ΔΕΗ (ΚΟ)	7,304.39	9.17% #	ΕΘΝΙΚΗ ΤΡΑΠΕΖΑ (ΚΟ)	1,556,651	0.78% #
ΤΡΑΠΕΖΑ EUROBANK ERGASIAS (ΚΟ)	6,683.73	-0.11% α	MARFIN INVESTMENT GROUP (ΚΟ)	1,547,693	-0.34% α
ΕΘΝΙΚΗ ΤΡΑΠΕΖΑ (ΚΟ)	4,580.23	0.78% #	ΑΤΤΙΣΑ ΒΑΝΚ Α.Τ.Ε. (ΚΟ)	1,197,506	6.93% #
JUMBO (ΚΟ)	3,426.60	1.96% #	ΠΕΙΡΑΙΩΣ ΤΡΑΠΕΖΑ (ΚΟ)	995,887	-0.92% α
ΠΕΙΡΑΙΩΣ ΤΡΑΠΕΖΑ (ΚΟ)	3,007.24	-0.92% α	ΕΛΛΑΚΤΩΡ (ΚΟ)	935,256	0.50% #
ΤΕΡΝΑ ΕΝΕΡΓΕΙΑΚΗ (ΚΟ)	2,158.41	0.00% -	ΟΤΕ (ΚΟ)	812,189	-0.98% α
ΛΑΜΔΑ DEVELOPMENT(ΚΟ)	1,971.71	-2.70% α	ΟΠΑΠ (ΚΟ)	737,967	2.18% #

Σημείωση: Απεικονίζονται οι Μετοχές που δεν ανήκουν στις Κατηγορίες Χαμηλής Διασποράς και Επιτήρησης και πραγματοποιήσαν κατά τη διάρκεια της συνεδρίασης Αξία Συναλλαγών μεγαλύτερη από 10,000 Ευρώ.

Αναλυτικά Στοιχεία Συναλλαγών Αγοράς Παραγώγων

	Αριθμός Πράξεων	Όγκος	Ανοικτές θέσεις
Σ.Μ.Ε. σε Δείκτες	222	1,688	10,053
FTSE/X.A. Large Cap	222	1,688	10,053
Σ.Μ.Ε. σε Μετοχές	2,574	52,829	364,338
ΑΔΜΗΕ ΣΥΜΜΕΤΟΧΩΝ Α.Ε. (ΚΟ)	109	2,081	6,795
ALPHA BANK (ΚΟ)	252	7,899	54,810
ΑΤΤΙΚΑ BANK Α.Τ.Ε. (ΚΟ)	8	285	7,810
COCA-COLA HBC AG (ΚΟ)	15	24	387
SENERGY HOLDINGS (ΚΑ)	33	2,969	7,652
ΕΛΛΑΚΤΩΡ (ΚΟ)	364	5,576	25,724
ΤΡΑΠΕΖΑ EUROBANK ERGASIAS (ΚΟ)	100	9,793	39,577
ΕΥΔΑΠ (ΚΟ)	5	9	427
FOURLIS ΣΥΜΜΕΤΟΧΩΝ (ΚΟ)	3	11	154
ΓΕΚ ΤΕΡΝΑ (ΚΟ)	40	121	12,038
ΕΛΛΗΝ. ΧΡΗΜΑΤΙΣΤΗΡΙΑ-Χ.Α. (ΚΟ)	37	112	2,732
ΕΛΛΗΝΙΚΑ ΠΕΤΡΕΛΙΑΙΑ (ΚΟ)	53	621	2,163
INTRACOM HOLDINGS (ΚΟ)	4	22	3,599
ΙΝΤΡΑΛΟΤ (ΚΟ)	6	1,421	6,039
JUMBO (ΚΟ)	67	307	940
LAMDA DEVELOPMENT(ΚΟ)	57	239	2,961
MARFIN INVESTMENT GROUP (ΚΟ)	32	990	75,063
ΜΟΤΟΡ ΟΪΛ (ΚΟ)	15	67	690
ΜΥΤΙΛΗΝΑΙΟΣ (ΚΟ)	143	1,050	13,490
ΕΘΝΙΚΗ ΤΡΑΠΕΖΑ (ΚΟ)	212	5,695	39,846
ΟΠΑΠ (ΚΟ)	116	707	5,043
ΟΤΕ (ΚΟ)	20	182	2,281
ΟΛΠ (ΚΟ)	15	219	733
ΠΕΙΡΑΙΩΣ ΤΡΑΠΕΖΑ (ΚΟ)	204	6,055	27,591
ΔΕΗ (ΚΟ)	620	6,200	13,765
ΤΕΡΝΑ ΕΝΕΡΓΕΙΑΚΗ (ΚΟ)	9	46	5,227
ΤΙΤΑΝ CEMENT (ΚΑ)	7	9	68
ΒΙΟΗΑΛCO SA/NV (ΚΑ)	28	119	6,733
Δικαιώματα σε Δείκτες	18	114	3,227
FTSE/X.A. Large Cap	18	114	3,227
Δικαιώματα σε Μετοχές	6	236	1,709
ALPHA BANK (ΚΟ)	0	0	50
ΕΘΝΙΚΗ ΤΡΑΠΕΖΑ (ΚΟ)	1	5	671
ΟΠΑΠ (ΚΟ)	2	201	458
ΟΤΕ (ΚΟ)	0	0	245
ΠΕΙΡΑΙΩΣ ΤΡΑΠΕΖΑ (ΚΟ)	0	0	126
ΔΕΗ (ΚΟ)	3	30	159
Συνολική Δραστηριότητα	2,820	54,867	379,327

Σημειώσεις Χρεογράφων

Κωδικός	Κείμενο σημείωσης
()	- Προσαρμοσμένα Μέρισματα λόγω διανομής Δωρεάν μετοχών.
*	- Τελευταία προσαρμοσμένη τιμή κλεισίματος.
[1]	- Καθαρά μερίσματα.
[2]	- Στη στήλη "Ημερ. Αποκοπής τελευταίου δικαιώματος" αναφέρεται η Ημερομηνία εισαγωγής για Νέες Εταιρείες.
[3]	- Η Χρηματιστηριακή αξία αναφέρεται στο σύνολο των μετοχών
[4]	- Η κωδικοποίηση των Κλάδων Οικονομικής Δραστηριότητας του Χ.Α. παρουσιάζονται στο Παράρτημα Α
[5]	- Η Χρηματιστηριακή Αξία αναφέρεται στο σύνολο των κατηγοριών μετοχών (εφόσον έχουν εισαχθεί περισσότερες της μιας κατηγορίες) και δεν αναφέρεται σε επιμέρους κατηγορίες μετοχών μιας εταιρείας.
[6]	- Ρ/Ε μεγαλύτερο του 100
[7]	- Τελευταία εικόνα του Βιβλίου Εντολών πριν το τέλος της συνεδρίασης
[8]	- Στην Αξία Συναλλαγών των Μετοχών περιλαμβάνονται όλοι οι τύποι Πακέτων
4750	- Μεταφορά στην Κατηγορία Επιτήρησης από 8/4/2011.
4865	- Αναστολή διαπραγμάτευσης από 2/4/2012.
4887	- Μεταφορά στην Κατηγορία Επιτήρησης από 10/4/2012.
4912	- Μεταφορά στην κατηγορία Επιτήρησης από 31/7/2012.
4914	- Αναστολή διαπραγμάτευσης από 31/8/2012.
4918	- Αναστολή διαπραγμάτευσης από 31/8/2012.
4955	- Μεταφορά στην Επιτήρηση από 5/4/2013.
4956	- Μεταφορά στην Επιτήρηση από 5/4/2013.
4957	- Μεταφορά στην Επιτήρηση από 5/4/2013.
4958	- Μεταφορά στην Επιτήρηση από 5/4/2013.
4959	- Μεταφορά στην Επιτήρηση από 5/4/2013.
4983	- Μεταφορά στην κατηγορία Επιτήρησης από 5/4/2013.
5080	- Μεταφορά στην κατηγορία Επιτήρησης από 06/09/2011.
5093	- Μεταφορά στην Κατηγορία Επιτήρησης από 8/4/2015.
5095	- Μεταφορά στην Επιτήρηση από 5/4/2013.
5101	- Αναστολή διαπραγμάτευσης από 1/9/2015.
5110	- Αναστολή διαπραγμάτευσης από 08/03/2016.
5112	- Μεταφορά στην Κατηγορία Επιτήρησης από 15/04/2016.
5115	- Μεταφορά στην Κατηγορία Επιτήρησης από 15/04/2016.
5123	- Μεταφορά στην Κατηγορία Επιτήρησης από 10/04/2014
5130	- Αναστολή διαπραγμάτευσης από 18/04/2017.
5136	- Αναστολή διαπραγμάτευσης από 02/05/2017.
5141	- Μεταφορά στην Κατηγορία Επιτήρησης από 10/05/2017.
5153	- Αναστολή διαπραγμάτευσης από 03/10/2017.
5154	- Αναστολή διαπραγμάτευσης από 03/10/2017.
5156	- Μεταφορά στην κατηγορία Επιτήρησης από 11/12/2017.
5160	- Μεταφορά στην Κατηγορία Επιτήρησης από 15/04/2016.
5161	- Μεταφορά στην κατηγορία Επιτήρησης από τις 25/11/2011.
5162	- Μεταφορά στην Κατηγορία Επιτήρησης από 21/12/2009.
5165	- Μεταφορά στην Κατηγορία Επιτήρησης από 15/02/2018.
5171	- Αναστολή διαπραγμάτευσης από 30/04/2018.
5172	- Αναστολή διαπραγμάτευσης από 30/04/2018.
5174	- Αναστολή διαπραγμάτευσης από 02/05/2018.
5178	- Μεταφορά στην Κατηγορία Επιτήρησης από 11/05/2018.
5179	- Αναστολή διαπραγμάτευσης από 25/05/2018.
5190	- Μεταφορά στην Κατηγορία Επιτήρησης από 10/04/2012.
5191	- Αναστολή διαπραγμάτευσης από 02/10/2018.
5192	- Αναστολή διαπραγμάτευσης από 02/10/2018.
5193	- Μεταφορά στην κατηγορία Επιτήρησης από 25/10/2018.
5194	- Μεταφορά στην κατηγορία Επιτήρησης από 25/10/2018.
5195	- Μεταφορά στην κατηγορία Επιτήρησης από 27/06/2008
5197	- Μεταφορά στην κατηγορία Επιτήρησης από 07/11/2018.

Σημειώσεις Χρεογράφων

Κωδικός	Κείμενο σημείωσης
5205	- Αναστολή διαπραγμάτευσης από 02/05/2019.
5206	- Αναστολή διαπραγμάτευσης από 02/05/2019.
5207	- Μεταφορά στην Επιτήρηση από 13/05/2019.
5216	- Αναστολή διαπραγμάτευσης από 01/10/2019.
5217	- Αναστολή διαπραγμάτευσης από 01/10/2019.
5223	- Δεν έχουν εισαχθεί 97.014.940 νέες (ΚΟ) μετοχές, οι οποίες προέκυψαν από την πρόσφατη ΑΜΚ με καταβολή μετρητών.

Στοιχεία Συναλλαγών Πακέτων

Χρεόγραφο	Όγκος πακέτου	Τιμή πακέτου	Αξία πακέτου	Ώρα έγκρισης	Σημείωση
ΟΤΕ (ΚΟ)	50,000	13.28	664,000.00	12:14:45	20
ALPHA BANK (ΚΟ)	250,000	1.85	461,250.00	12:39:22	20
ALPHA BANK (ΚΟ)	165,014	1.85	304,450.83	12:43:09	20
ALPHA BANK (ΚΟ)	250,000	1.85	462,500.00	13:14:36	20
ΤΕΡΝΑ ΕΝΕΡΓΕΙΑΚΗ (ΚΟ)	195,000	7.48	1,458,600.00	13:53:09	20
ΟΤΕ (ΚΟ)	45,000	13.24	595,800.00	14:04:55	20
ALPHA BANK (ΚΟ)	200,000	1.87	374,000.00	16:34:38	20

Σημειώσεις πακέτων

- 9 - Μέθοδος 6-1 / Ειδική Χρέωση
- 10 - Μέθοδος 6-1 / Ειδική Χρέωση, Αυθημερόν Διακανονισμός
- 14 - Μέθοδος 6-3 / Πακέτο Αποκατάστασης, Ατελής αγορά και Πώληση
- 18 - Μέθοδος 6-2 / SPOT 1
- 19 - Μέθοδος 6-2 / SPOT 2
- 20 - Μέθοδος 6-1 και Μέθοδος 6-1 Αυθημερόν Διακανονισμός
- 21 - Άλλη Προσυμφωνημένη

Στοιχεία Συναλλαγών Δικαιωμάτων

Ημερ. αποκοπής	Έναρξη εξάσκησης	Λήξη εξάσκησης	Λήξη διαπραγμάτευσης	Δικαιώματα	Κατωτ Τιμή	Ανωτ Τιμή	Τιμή κλεισ.	Τελευταία ζήτηση	Τελευταία προσφορά	Όγκος	Πράξεις	Αξία Συναλλαγών
25/11/2019	28/11/2019	12/12/2019	09/12/2019	BRIQ PROPERTIES A.E.E.A.Π. (ΚΟ)	---	---	---	---	---	---	---	---
27/11/2019	02/12/2019	16/12/2019	11/12/2019	LAMDA DEVELOPMENT A.E. (ΚΟ)	---	---	---	---	---	---	---	---

Στοιχεία Συναλλαγών Εκποιήσεων

Χρεόγραφα	Τύπος Χρεογράφου	Όγκος Συναλλαγών	Αριθμός Πράξεων	Αξία Συναλλαγών	Σημείωση
Δεν πραγματοποιήθηκαν Εκποιήσεις Μετοχών.					

Σημειώσεις Εκποιήσεων

- 1 - Κανονική Εκποίηση.
- 2 - Εκποίηση Ενσώματων Ονομαστικών Μετοχών.
- 3 - Εκποίηση Αδιάθετων Κλασματικών Υπολοίπων.

Στοιχεία Συναλλαγών Εκποιήσεων Ενσώματων Ονομαστικών Μετοχών

Χρεόγραφα	Ημερ/νία έναρξης	Ημερ/νία λήξης	Αρχικό πλήθος	Διαθέσιμο πλήθος	Ημερομηνία	Μέση τιμή (ημέρας)	Μέση τιμή (περιόδου)	Αριθμός Πράξεων	Όγκος Συναλλαγών	Αξία Συναλλαγών
Δεν πραγματοποιήθηκαν Εκποιήσεις Ενσώματων Ονομαστικών Μετοχών.										

Σημειώσεις Εκποιήσεων

Σύμφωνα με την Απόφαση 1/380/04.05.2006 της Επιτροπής Κεφαλαιαγοράς εκποιούνται μέσω του Χρηματιστηρίου Αθηνών με επιμέλεια της εκδότριας εταιρείας, οι ενσώματες ονομαστικές μετοχές που δεν έχουν κατατεθεί στην εκδότρια προς αποϋλοποίηση. Η εκποίηση διενεργείται σύμφωνα με τον τρόπο που ορίζεται στο άρθρο 99Α του Κανονισμού του Χρηματιστηρίου Αθηνών.

Στοιχεία Ενεργητικού Διαπραγματεύσιμων Αμοιβαίων Κεφαλαίων (Δ.Α.Κ.)

	Ημερομηνία συναλλαγών	Δημιουργία / Εξαγορά	Αριθ. Μερ. (T-1)	Νέα Μερ. (T-1)	Εξαγορασθ. Μερ. (T-1)	Μερίδια (T) [1]	Αξία Ενεργητικού [2]	Καθαρή Τιμή	Μέρισμα/Μερίδια	Ημερ. Αποκοπής
ALPHA ETF FTSE Athex Large Cap	12/12/2019	5,000	812,382	---	---	812,382	18,587,780.00	22.8806	0.43	30/06/2018

Σημειώσεις Δ.Α.Κ.

[1] - Αριθμ. μεριδίων (T) = Αριθμ. μεριδίων (T-1) + Νεοεκδιθέντα μερίδια (T-1) - Εξαγορασθέντα μερίδια (T-1)

[2] - Περιλαμβάνονται και τα μερίδια που δημιουργήθηκαν / εξαγοράσθηκαν την ημέρα T-1.

Περιγραφή	Στοιχεία
Όνομασία Δ.Α.Κ.	ALPHA ETF FTSE Athex Large Cap
Σύμβολο Δ.Α.Κ. (GR)	ΑΔΑΚ
Σύμβολο Δ.Α.Κ. (EN)	AETF
ISIN Δ.Α.Κ.	GRF000153004
Κατηγορία Διαπραγμάτευσης	Διαπραγματεύσιμα Αμοιβαία Κεφάλαια (Δ.Α.Κ.)
Τύπος Δ.Α.Κ.	Μετοχών
Τρόπος διαχείρισης	Παθητικός
Επενδυτική Στρατηγική	Σκοπός της επενδυτικής πολιτικής του Αμοιβαίου Κεφαλαίου είναι η αναπαραγωγή της αποδόσεως του Δείκτη FTSE/X.A. Large Cap του Χρηματιστηρίου Αθηνών σε όρους Ευρώ, ακολουθώντας πλήρως και πανομοιότυπως τη σύνθεση του υποκείμενου Δείκτη.
Εκδότης	ΑΛΦΑ ASSET MANAGEMENT Α.Ε.Δ.Α.Κ.
Εταιρεία Διαχείρισης	ΑΛΦΑ ASSET MANAGEMENT Α.Ε.Δ.Α.Κ.
Ειδικοί Διαπραγματευτές	ΑΛΦΑ FINANCE Α.Χ.Ε.Π.Ε.Υ. , ΕΘΝΙΚΗ ΧΡΗΜΑΤΙΣΤΗΡΙΑΚΗ Α.Χ.Ε.Π.Ε.Υ.
Θεματοφύλακας	ΑΛΦΑ ΤΡΑΠΕΖΑ Α.Ε.
Σύμβολο Δείκτη (GR)	FTSE
Σύμβολο Δείκτη (EN)	FTSE
Όνομασία Δείκτη	FTSE/X.A. Large Cap
ISIN Δείκτη	GRI99201A006
Κλάσμα Δείκτη [1]	1/100
Αρχική Τιμή Μεριδίου	21.76
Συνολικός Αριθμός Μεριδίων [2]	812,382
Ημερομηνία πρώτης Έκδοσης	14/01/2008
Ημερομηνία έναρξης Διαπραγμάτευσης	24/01/2008
Νόμισμα Διαπραγμάτευσης	ΕΥΡΩ
Νόμισμα Ενεργητικού	ΕΥΡΩ
Αρχική Αξία Ενεργητικού [3]	3,000,000.00
Αριθμ. Μεριδίων για Δημιουργία-Εξαγορά [4]	5,000
Αμοιβή Διαχείρισης	0.375

Σημειώσεις Δ.Α.Κ.

- [1] - Το κλάσμα της τιμής του δείκτη που αποτελεί η τιμή της πρώτης έκδοσης
 [2] - Ο αριθμός μεριδίων που διαπραγματεύθηκαν στο Χρηματιστήριο την ημέρα T
 [3] - Η αξία του ενεργητικού κατά την έκδοση
 [4] - Ο αριθμός μεριδίων που απαιτείται κατά τη διαδικασία δημιουργίας εξαγοράς

ΑΝΑΚΟΙΝΩΣΕΙΣ

ΕΤΑΙΡΙΚΕΣ ΠΡΑΞΕΙΣ

LAMDA DEVELOPMENT Α.Ε

Από 12/12/2019, παύει η διαπραγμάτευση στο Χρηματιστήριο Αθηνών του δικαιώματος (ΛΑΜΔΑΔ - GRX245003033) της εταιρίας «LAMDA DEVELOPMENT Α.Ε.», συμμετοχής στην πρόσφατη ΑΜΚ με καταβολή μετρητών. Ημερομηνία λήξης άσκησης του δικαιώματος προτίμησης ορίζεται η 16/12/2019.

ΓΝΩΣΤΟΠΟΙΗΣΕΙΣ ΕΤΑΙΡΕΙΩΝ

ΣΦΑΚΙΑΝΑΚΗΣ Α.Ε.Β.Ε

Από 12/12/2019, σύμφωνα με την υπ' αριθ. 861/11.12.2019 απόφαση του Δ.Σ. της Επιτροπής Κεφαλαιαγοράς, οι μετοχές της εταιρίας «ΣΦΑΚΙΑΝΑΚΗΣ Α.Ε.Β.Ε.» (GRS279003008) αφαιρούνται από τα συστήματα διαπραγμάτευσης του Χρηματιστηρίου Αθηνών.

RSS Feed: Corporate Announcements

Posted on: 11 December 2019 19:34

Author: BRIQ PROPERTIES Α.Ε.Ε.Α.Π.

Subject: Υπογραφή προσυμφώνου για την αγορά του Mr & Mrs White Corfu

Full article link: http://dev-www1.helex.gr:8080/el/web/guest/companies-announcements-full-content/-/asset_publisher/bMe2sOcNyQuy/content/id/5298840

Ως συνημμένο

[Υπογραφή προσυμφώνου για την αγορά του Mr & Mrs White Corfu](#)

RSS Feed: Corporate Announcements
Posted on: 12 December 2019 09:22
Author: FRIGOGLOSS A.B.E.E.
Subject: Οικονομικά Αποτελέσματα Τρίτου Τριμήνου 2019

Full article link: http://dev-www1.helex.gr:8080/el/web/guest/companies-announcements-full-content/-/asset_publisher/bMe2sOcNyQuy/content/id/5299174

Δελτίο Τύπου

[Δελτίο Τύπου](#)

RSS Feed: Corporate Announcements

Posted on: 12 December 2019 09:33

Author: ΓΕΚ ΤΕΡΝΑ Α.Ε.

Subject: ΑΓΟΡΑ ΙΔΙΩΝ ΜΕΤΟΧΩΝ

Full article link: http://dev-www1.helex.gr:8080/el/web/guest/companies-announcements-full-content/-/asset_publisher/bMe2sOcNyQuy/content/id/5299192

Η ΓΕΚ ΤΕΡΝΑ Α.Ε., κατ' εφαρμογή του Κανονισμού (ΕΕ) 596/2014 του Ευρωπαϊκού Κοινοβουλίου και του κατ' εξουσιοδότηση Κανονισμού (ΕΕ) 2016/1052 της Επιτροπής, γνωστοποιεί στο Επενδυτικό Κοινό ότι, σύμφωνα με το άρθρο 49 του Ν 4548/2018 όπως τροποποιήθηκε και ισχύει και σε εκτέλεση της από 27/6/2018 απόφασης της Τακτικής Γενικής Συνέλευσης των Μετόχων της Εταιρείας και της από 27/6/2018 απόφασης του Δ.Σ., προέβη την 11/12/2019, μέσω του μέλους του Χ.Α. ΒΕΤΑ ΑΧΕΠΕΥ, σε αγορά 10.000 ιδίων μετοχών με μέση τιμή κτήσης 6,69 ευρώ ανά μετοχή και συνολική αξία συναλλαγής 66.900,00 ευρώ.

RSS Feed: Corporate Announcements
Posted on: 12 December 2019 10:00
Author: O.T.E. A.E.
Subject: Ανακοίνωση - Αγορά Ιδίων Μετοχών

Full article link: http://dev-www1.helex.gr:8080/el/web/guest/companies-announcements-full-content/-/asset_publisher/bMe2sOcNyQuy/content/id/5299202

Ανακοίνωση - Αγορά Ιδίων Μετοχών

Αθήνα, 12 Δεκεμβρίου 2019– Ο Οργανισμός Τηλεπικοινωνιών της Ελλάδος Α.Ε. («ΟΤΕ Α.Ε.» ή «Εταιρεία»), ανακοινώνει ότι στο πλαίσιο του Προγράμματος Επαναγοράς Ιδίων Μετοχών, την 11/12/2019, αγόρασε 5.985 ίδιες μετοχές με μέση τιμή κτήσης €13,2992 ανά μετοχή, συνολικής αξίας €79.595,54 σύμφωνα με το άρθρο 49 του Ν. 4548/2018 και τις αποφάσεις των αρμοδίων οργάνων της Εταιρείας.

Μετά και την προαναφερόμενη αγορά, η Εταιρεία κατέχει 8.714.804 ίδιες μετοχές, ποσοστό 1,816% του συνόλου των μετοχών της Εταιρείας.

Η ανακοίνωση εκδίδεται σύμφωνα με τον Κανονισμό (ΕΕ) αριθ. 596/2014 του Ευρωπαϊκού Κοινοβουλίου και του Συμβουλίου της 16^{ης} Απριλίου 2014 και τον κατ' εξουσιοδότηση Κανονισμό (ΕΕ) 2016/1052 της Επιτροπής της 8ης Μαρτίου 2016.

RSS Feed: Corporate Announcements
Posted on: 12 December 2019 10:07
Author: ΓΕΚ ΤΕΡΝΑ Α.Ε.
Subject: ΔΕΛΤΙΟ ΤΥΠΟΥ _ ΑΠΟΤΕΛΕΣΜΑΤΑ 9ΜΗΝΟΥ 2019

Full article link: http://dev-www1.helex.gr:8080/el/web/guest/companies-announcements-full-content/-/asset_publisher/bMe2sOcNyQuy/content/id/5299212

Όμιλος ΓΕΚ ΤΕΡΝΑ - Αποτελέσματα εννεάμηνου 2019

- **Σημαντική αύξηση της καθαρής κερδοφορίας του Ομίλου κατά 71,2% στα 32,7 εκατ. Ευρώ**
- **Αύξηση των εσόδων από Ανανεώσιμες & Θερμικές Πηγές κατά 19,3% στα 195,6 εκατ. Ευρώ**
- **Διατήρηση του κατασκευαστικού ανεκτέλεστου στα υψηλά επίπεδα των 1,7 δις. Ευρώ**

Η σημαντική αύξηση της καθαρής κερδοφορίας κατά 71,2% στα 32,7 εκατ. ευρώ, η περαιτέρω ενίσχυση της συμβολής των τομέων Παραχωρήσεων και Ενέργειας και η διατήρηση του κατασκευαστικού ανεκτέλεστου στα υψηλά επίπεδα των 1,7 δις. ευρώ είναι τα βασικά χαρακτηριστικά των οικονομικών αποτελεσμάτων του Ομίλου ΓΕΚ ΤΕΡΝΑ κατά το εννεάμηνο του 2019.

Οι ενοποιημένες πωλήσεις της ΓΕΚ ΤΕΡΝΑ διαμορφώθηκαν στα 837,9 εκατ. ευρώ, έναντι 1.020 εκατ. ευρώ την αντίστοιχη περίοδο του 2018, μειωμένες κατά 17,9%, κυρίως λόγω των μειωμένων εσόδων του κατασκευαστικού τομέα.

Η λειτουργική κερδοφορία προ αποσβέσεων και χρηματοοικονομικών αποτελεσμάτων (EBITDA) [\[1\]](#) του Ομίλου ΓΕΚ ΤΕΡΝΑ διαμορφώθηκε σε 209,4 εκατ. ευρώ, έναντι 221,7 εκατ. ευρώ την περσινή περίοδο, μειωμένη κατά 5,5% λόγω της επίδρασης των μειωμένων κατασκευαστικών εσόδων. Τα αποτελέσματα προ φόρων διαμορφώθηκαν σε κέρδη 70,2 εκατ. ευρώ έναντι κερδών 59,1 εκατ. ευρώ το αντίστοιχο εννεάμηνο 2018, ενώ τα καθαρά αποτελέσματα μετά την αφαίρεση των φόρων και των δικαιωμάτων μειοψηφίας, διαμορφώθηκαν σε κέρδη 32,7 εκατ. ευρώ, έναντι κερδών 19,1 εκατ. ευρώ το περσινό έτος, αυξημένα κατά

71,2%, επηρεασμένα θετικά και από τις αποτιμήσεις Δευτερογενών Παραγώγων.

Η επίδραση στην καθαρή θέση των ζημιών κυρίως λόγω αποτιμήσεων των παραγώγων αντιστάθμισης ταμειακών ροών, μετά από φόρους και δικαιώματα μειοψηφίας, ανήλθε σε μείον 5,4 εκατ. ευρώ.

Στον τομέα της Ενέργειας από Ανανεώσιμες και Θερμικές Πηγές, τα έσοδα ανήλθαν σε 195,6 εκατ. ευρώ, έναντι 164 εκατ. ευρώ και ήταν αυξημένα κατά 19,3%, ενώ η λειτουργική κερδοφορία προ αποσβέσεων και χρηματοοικονομικών αποτελεσμάτων (EBITDA)¹ του τομέα ανήλθε σε 132,3 έναντι 114,9, αυξημένη κατά 15,1%.

Στον τομέα των Παραχωρήσεων, τα έσοδα διαμορφώθηκαν σε 137,4 εκατ. ευρώ έναντι 141 εκατ. ευρώ το εννεάμηνο του 2018, ενώ η λειτουργική κερδοφορία προ αποσβέσεων και χρηματοοικονομικών αποτελεσμάτων (EBITDA)¹ διαμορφώθηκε στα 72,4 εκατ. ευρώ έναντι 72,9 εκατ. ευρώ. Σημειώνεται ότι η ΓΕΚ ΤΕΡΝΑ ελέγχει πλέον το 100% των μετοχών των Παραχωρήσεων «Νέα Οδός - Ιόνια Οδός» και «Κεντρική Οδός - Αυτοκινητόδρομος Κεντρικής Ελλάδας» και διατηρεί συμμετοχή 17% στην Ολυμπία Οδό.

Ο κατασκευαστικός τζίρος για τρίτους διαμορφώθηκε σε 494 εκατ. ευρώ έναντι 700 εκατ. ευρώ το εννεάμηνο του 2018. Το τρέχον κατασκευαστικό ανεκτέλεστο του Ομίλου παραμένει στο υψηλό επίπεδο των περίπου 1,7 δισ. ευρώ, διατηρώντας τις προοπτικές υγιούς κατασκευαστικής δραστηριότητας και υψηλών ταμειακών ροών στις επόμενες περιόδους.

Ο συνολικός καθαρός τραπεζικός δανεισμός¹ διαμορφώθηκε στα 1.430 εκατ. ευρώ έναντι 1.327 εκατ. ευρώ στο τέλος του 2018 κυρίως λόγω των επενδυτικών δαπανών στον τομέα των ΑΠΕ. Συγκεκριμένα τα χρηματικά διαθέσιμα μη συμπεριλαμβανομένων δεσμευμένων καταθέσεων ποσού 47 εκατ. ευρώ στο τέλος του εννεαμήνου, ανέρχονταν σε 517 εκατ. ευρώ, ενώ ο συνολικός δανεισμός σε 1.947 εκατ. ευρώ.

Πληροφορίες:

Επενδυτικές Σχέσεις: Αριστοτέλης Σπηλιώτης, τηλ. 210 6968000
[,tspiliotis@gekterna.com](mailto:tspiliotis@gekterna.com)

Γραφείο Τύπου & Δημοσίων Σχέσεων: Δανάη Καλαντίδη, τηλ. 210 6968000,
dkalantidi@gekterna.com

[1] Ο ορισμός και υπολογισμός των εναλλακτικών δεικτών μέτρησης απόδοσης (ΕΔΜΑ) είναι διαθέσιμος στην ενότητα ΣΤ της Εξαμηνιαίας έκθεσης Διαχείρισης του Διοικητικού Συμβουλίου στις ενδιάμεσες οικονομικές καταστάσεις της περιόδου που κλείνει 30/06/2019.

RSS Feed: Corporate Announcements
Posted on: 12 December 2019 10:17
Author: ΕΥΡΩΠΑΪΚΗ ΠΙΣΤΗ Α.Ε.Γ.Α.
Subject: ΓΝΩΣΤΟΠΟΙΗΣΗ ΑΠΟΦΑΣΗΣ ΓΙΑ ΤΗΝ ΑΓΟΡΑ ΙΔΙΩΝ ΜΕΤΟΧΩΝ

Full article link: http://dev-www1.helex.gr:8080/el/web/guest/companies-announcements-full-content/-/asset_publisher/bMe2sOcNyQuy/content/id/5299222

Η Εταιρία Ευρωπαϊκή Πίστη ΑΕΓΑ (η Εταιρία), ανακοινώνει στο επενδυτικό κοινό, ότι στο πλαίσιο του Προγράμματος Επαναγοράς Ιδίων Μετοχών, στις 11/12/2019, αγόρασε 3.400 ίδιες μετοχές με μέση τιμή κτήσης 4,7900 ευρώ ανά μετοχή, συνολικής αξίας 16.285,00 ευρώ, σύμφωνα με το άρθρο 49 του Ν. 4548/2018 και τις αποφάσεις των αρμοδίων οργάνων της Εταιρίας.

Μετά και την προαναφερόμενη αγορά, η Εταιρία κατέχει πλέον 190.429 ίδιες μετοχές, ποσοστό 0,6924% του συνόλου των μετοχών της Εταιρίας.

Η ανακοίνωση εκδίδεται σύμφωνα με τον Κανονισμό (ΕΕ) αριθ. 596/2014 του Ευρωπαϊκού Κοινοβουλίου και του Συμβουλίου της 16ης Απριλίου 2014 και τον κατ' εξουσιοδότηση Κανονισμό (ΕΕ) 2016/1052 της Επιτροπής της 8ης Μαρτίου 2016.

RSS Feed: Corporate Announcements

Posted on: 12 December 2019 10:48

Author: ΓΕΚ ΤΕΡΝΑ Α.Ε.

Subject: IR REPORT 9ΜΗΝΟΥ 2019

Full article link: http://dev-www1.helex.gr:8080/el/web/guest/companies-announcements-full-content/-/asset_publisher/bMe2sOcNyQuy/content/id/5299261

Η εταιρεία ΓΕΚ ΤΕΡΝΑ ΑΕ ανακοινώνει ότι στην ιστοσελίδα της www.gekterna.com και στην ιστοσελίδα του Χρηματιστηρίου Αθηνών www.athexgroup.gr βρίσκεται αναρτημένο IR REPORT, με τα αποτελέσματα του 9μήνου της χρήσης 2019.

[IR REPORT 9M 2019](#)

RSS Feed: Corporate Announcements
Posted on: 12 December 2019 12:15
Author: ΜΟΤΟΡ ΟΪΛ Α.Ε.
Subject: Συναλλαγές της OPTIMA BANK Α.Ε (ρυθμιζόμενη πληροφορία Ν.3556/2007)

Full article link: http://dev-www1.helex.gr:8080/el/web/guest/companies-announcements-full-content/-/asset_publisher/bMe2sOcNyQuy/content/id/5299405

Η ΜΟΤΟΡ ΟΙΛ (ΕΛΛΑΣ) ΔΙΥΛΙΣΤΗΡΙΑ ΚΟΡΙΝΘΟΥ, σύμφωνα με τους Ν. 3556/2007 και 3606/2007, ανακοινώνει ότι η Τράπεζα OPTIMA BANK Α.Ε. την ενημέρωσε ότι πραγματοποίησε τις εξής συναλλαγές:

Ημερομηνία	Συναλλαγή	Ποσότητα	Χρηματοπιστωτικό Μέσο	Αξία (σε ΕΥΡΩ)
11/12/2019	Πώληση	4.612	Μετοχές ΜΟΗ (ΚΟ)	94.673,76
	Αγορά	2.281	Μετοχές ΜΟΗ (ΚΟ)	46.702,10
	Αγορά	11	ΣΜΕ ΜΟΗ ΔΕΚ 2019	22.692,00

Η Τράπεζα OPTIMA BANK Α.Ε. πραγματοποίησε τις ανωτέρω συναλλαγές λόγω της Ειδικής Διαπραγμάτευσης που έχει αναλάβει στην αγορά παραγώγων σε Συμβόλαια Μελλοντικής Εκπλήρωσης (ΣΜΕ) με υποκείμενο τίτλο την μετοχή της ΜΟΤΟΡ ΟΙΛ (ΕΛΛΑΣ) ΔΙΥΛΙΣΤΗΡΙΑ ΚΟΡΙΝΘΟΥ Α.Ε.

Η γνωστοποίηση εκ μέρους της Τράπεζας OPTIMA BANK Α.Ε. προς την Εταιρία και ακολούθως η ανακοίνωση της Εταιρίας προς τις αρχές της Κεφαλαιαγοράς, γίνεται επειδή ο κ. Πέτρος Τζαννετάκης είναι μη εκτελεστικό μέλος του Δ.Σ. της Τράπεζας OPTIMA BANK Α.Ε., ενώ κατέχει τη θέση του εκτελεστικού μέλους του Δ.Σ. της ΜΟΤΟΡ ΟΙΛ (ΕΛΛΑΣ) ΔΙΥΛΙΣΤΗΡΙΑ ΚΟΡΙΝΘΟΥ Α.Ε. Ο κ. Πέτρος Τζαννετάκης είναι πρόσωπο υπόχρεο να γνωστοποιεί τις χρηματιστηριακές συναλλαγές του με αντικείμενο μετοχές εκδόσεως ΜΟΤΟΡ ΟΙΛ (ΕΛΛΑΣ) ΔΙΥΛΙΣΤΗΡΙΑ ΚΟΡΙΝΘΟΥ Α.Ε. (άρθρο 19 του Κανονισμού ΕΕ 596/2014).

Μαρούσι, 12 Δεκεμβρίου 2019

Το Διοικητικό Συμβούλιο

RSS Feed: Corporate Announcements
Posted on: 12 December 2019 12:45
Author: ΕΛΤΡΑΚ Α.Ε.
Subject: ΑΝΑΚΟΙΝΩΣΗ ΡΥΘΜΙΖΟΜΕΝΗΣ ΠΛΗΡΟΦΟΡΙΑΣ ΤΟΥ Ν.
3556/2007: Γνωστοποίηση συναλλαγών

Full article link: http://dev-www1.helex.gr:8080/el/web/guest/companies-announcements-full-content/-/asset_publisher/bMe2sOcNyQuy/content/id/5299445

Ανακοίνωση ρυθμιζόμενης πληροφορίας του Ν. 3556/2007

Η Εταιρεία «ΕΛΤΡΑΚ Α.Ε.» (η «Εταιρεία») ανακοινώνει σύμφωνα με την ισχύουσα νομοθεσία τα ακόλουθα:

Σύμφωνα με το άρθρο 19 του Κανονισμού (ΕΕ) 596/2014 και το Νόμο 3556/2007, η εταιρεία «ELTRAK CP LIMITED», η οποία είναι νομικό πρόσωπο που δύναται να έχει στενούς δεσμούς με τον κ. Alexei Schreier, μέλος του Διοικητικού Συμβουλίου της εταιρείας «ΕΛΤΡΑΚ Α.Ε.» σύμφωνα με τον Κανονισμό (ΕΕ) 596/2014, γνωστοποιεί ότι στις 11.12.2019 απέκτησε, δυνάμει χρηματιστηριακών συναλλαγών, 33 μετοχές της Εταιρείας, έναντι συνολικού τιμήματος Ευρώ 108,90.

Νέα Κηφισιά, 12 Δεκεμβρίου 2019

RSS Feed: Corporate Announcements

Posted on: 12 December 2019 13:00

Author: EPSILON NET A.E.

Subject: Πάνω από 2000 επαγγελματίες στην ημερίδα για τα Ηλεκτρονικά Βιβλία Α.Α.Δ.Ε.

Full article link: http://dev-www1.helex.gr:8080/el/web/guest/companies-announcements-full-content/-/asset_publisher/bMe2sOcNyQuy/content/id/5299455

Το επίκαιρο θέμα των **Ηλεκτρονικών Βιβλίων Α.Α.Δ.Ε.** και όλες οι επικείμενες αλλαγές που φέρνει η νέα νομολογία, την οποία προωθεί το Υπουργείο Οικονομικών, συζητήθηκαν χθες σε κεντρικό ξενοδοχείο της Αθήνας στο πλαίσιο μιας μεγάλης ενημερωτικής ημερίδας για τους επαγγελματίες του ευρύτερου οικονομικού χώρου. Το συνέδριο διοργάνωσε η **Πανελλήνια Ομοσπονδία Φοροτεχνικών Ελευθέρων Επαγγελματιών** και η **Ένωση Φοροτεχνικών Ελευθέρων Επαγγελματιών Αττικής** με την υποστήριξη της Epsilon Net. Κύριος εισηγητής ήταν ο κ. Αντώνιος Ντίνος, επιχειρησιακό Στέλεχος Ομάδας MyData-Ηλεκτρονικά βιβλία Α.Α.Δ.Ε., Στέλεχος Υπουργείου Οικονομικών.

Πάνω από 2000 επαγγελματίες του ευρύτερου οικονομικού χώρου, φοροτεχνικοί, λογιστές, οικονομολόγοι, στελέχη εταιρειών, έλαβαν έγκυρη ενημέρωση σχετικά με τη μεγάλη αυτή μεταρρύθμιση του Υπουργείου Οικονομικών. Η πρόσφατη ανακοίνωση της Α.Α.Δ.Ε. για τον τρόπο τήρησης των ηλεκτρονικών βιβλίων επιφέρει σημαντικές αλλαγές στον τρόπο λειτουργίας των υπόχρεων. Ο κ. Ντίνος προχώρησε σε εκτενή ανάλυση του εγχειρήματος, έδωσε κατευθύνσεις και απάντησε σε πληθώρα ερωτήσεων που έθεσε το κοινό στο τέλος της ημερίδας.

Στην εκδήλωση χαιρετισμό απηύθυναν ο κ. Γεώργιος Τσαμόπουλος, Αντιπρόεδρος της ΠΟΦΦΕ & Πρόεδρος της ΕΦΕΕΑ, ο κ. Αβράαμ Πανίδης πρώην Πρόεδρος της ΠΟΦΕΕ, και ο κ. Ιωάννης Μίχος, Πρόεδρος και Διευθύνων Σύμβουλος της Epsilon Net. Την εκδήλωση συντόνισε ο δημοσιογράφος κ. Ιωάννης Παχουλάκης.

Κατά την εκδήλωση παρουσιάστηκαν οι λύσεις ολοκληρωμένης διασύνδεσης των λογιστικών εφαρμογών της Epsilon Net με την πλατφόρμα myData της Α.Α.Δ.Ε. παρέχοντας αυτοματοποιημένη λειτουργικότητα προς όλα τα λογιστικά γραφεία. Ταυτόχρονα, παρουσιάστηκε live η νέα web πλατφόρμα Epsilon Smart, η οποία καλύπτει τις ανάγκες εμπορικής διαχείρισης των μικρών επιχειρήσεων & ελεύθερων επαγγελματιών και δίνει ολοκληρωμένη λύση διασύνδεσης με την πλατφόρμα my Data της Α.Α.Δ.Ε., παρέχοντας ως επιπλέον αποκλειστικότητα την αυτόματη σύνδεση της με τις λογιστικές εφαρμογές.

Χορηγός της εκδήλωσης εκτός από την Epsilon Net ήταν η Edenred, η οποία παρουσίασε λύσεις που αφορούν τις ανάγκες των συγχρόνων επιχειρήσεων όπως, κάρτες διαχείρισης εταιρικών εξόδων, λύσεις σίτισης καθώς και δωροκάρτες και δωροεπιταγές.

RSS Feed: Corporate Announcements

Posted on: 12 December 2019 13:53

Author: ΜΟΤΟΡ ΟΪΛ Α.Ε.

Subject: Ανακοίνωση Ρυθμιζόμενης Πληροφορίας στο πλαίσιο του Κανονισμού ΕΕ 596/2014: Γνωστοποίηση χρηματιστηριακής συναλλαγής

Full article link: http://dev-www1.helex.gr:8080/el/web/guest/companies-announcements-full-content/-/asset_publisher/bMe2sOcNyQuy/content/id/5299470

Ανακοινώνεται ότι στις 10 Δεκεμβρίου 2019 ο Κος Δημοσθένης Ν. Βαρδινογιάννης, Μη Εκτελεστικό Μέλος του Διοικητικού Συμβουλίου, προέβη σε αγορά 5.000 μετοχών της ΜΟΤΟΡ ΟΪΛ (ΕΛΛΑΣ) Α.Ε. συνολικής αξίας ΕΥΡΩ 101.000.

Μαρούσι, 12 Δεκεμβρίου 2019

Το Διοικητικό Συμβούλιο

RSS Feed: Corporate Announcements
Posted on: 12 December 2019 14:19
Author: ΙΑΣΩ Α.Ε.
Subject: ΑΝΑΚΟΙΝΩΣΗ ΑΓΟΡΑ ΙΔΙΩΝ ΜΕΤΟΧΩΝ

Full article link: http://dev-www1.helex.gr:8080/el/web/guest/companies-announcements-full-content/-/asset_publisher/bMe2sOcNyQuy/content/id/5299480

Η ΙΑΣΩ ΙΔΙΩΤΙΚΗ ΓΕΝΙΚΗ, ΜΑΙΕΥΤΙΚΗ – ΓΥΝΑΙΚΟΛΟΓΙΚΗ & ΠΑΙΔΙΑΤΡΙΚΗ ΚΛΙΝΙΚΗ – ΔΙΑΓΝΩΣΤΙΚΟ – ΘΕΡΑΠΕΥΤΙΚΟ ΚΑΙ ΕΡΕΥΝΗΤΙΚΟ ΚΕΝΤΡΟ Α.Ε. (η Εταιρεία) γνωστοποιεί στο Επενδυτικό Κοινό ότι, σύμφωνα με το άρθρο 49 του Ν. 4548/2018 και σε υλοποίηση και εφαρμογή της από 09/09/2019 απόφασης της Τακτικής Γενικής Συνέλευσης των Μετόχων της Εταιρείας και της από 20/11/2019 απόφασης του Διοικητικού Συμβουλίου της Εταιρείας, προέβη την 11/12/2019, μέσω του μέλους του Χ.Α. ΠΕΙΡΑΙΩΣ ΑΕΠΕΥ, σε αγορά 393 ιδίων μετοχών με μέση τιμή κτήσης 1,42 ευρώ ανά μετοχή και συνολική αξία συναλλαγής 558,06 ευρώ.

RSS Feed: Corporate Announcements
Posted on: 12 December 2019 15:12
Author: PROFILE A.E.B.E.
Subject: ΓΝΩΣΤΟΠΟΙΗΣΗ ΑΓΟΡΑΣ ΙΔΙΩΝ ΜΕΤΟΧΩΝ

Full article link: http://dev-www1.helex.gr:8080/el/web/guest/companies-announcements-full-content/-/asset_publisher/bMe2sOcNyQuy/content/id/5299517

Η Διοίκηση της Ανώνυμης Εταιρείας με την επωνυμία «PROFILE ΑΝΩΝΥΜΟΣ ΕΜΠΟΡΙΚΗ ΚΑΙ ΒΙΟΜΗΧΑΝΙΚΗ ΕΤΑΙΡΕΙΑ ΠΛΗΡΟΦΟΡΙΚΗΣ» και το διακριτικό τίτλο «PROFILE SYSTEMS & SOFTWARE A.E.» (εφεξής «Εταιρεία»), κατ' εφαρμογή της κείμενης νομοθεσίας και ειδικότερα του άρθρου 49 του ν. 4548/2018, του Κανονισμού (ΕΕ) 596/2014 του Ευρωπαϊκού Κοινοβουλίου και του Συμβουλίου της 16^{ης} Απριλίου 2014 και του κατ'Α εξουσιοδότηση Κανονισμού (ΕΕ) 1052/2016 της Ευρωπαϊκής Επιτροπής και στο πλαίσιο της ορθής, έγκυρης και έγκαιρης ενημέρωσης του επενδυτικού κοινού, γνωστοποιεί ότι την 11^η Δεκεμβρίου 2019 η Εταιρεία πρόβη στην αγορά 1.600 ιδίων μετοχών με μέση τιμή κτήσης 3,3950 Ευρώ ανά μετοχή και συνολική αξία συναλλαγής 5.432,00 Ευρώ, σε εκτέλεση της από 11.05.2018 απόφασης της Τακτικής Γενικής Συνέλευσης των μετόχων της Εταιρείας και της από 14.05.2018 σχετικής αποφάσεως του Διοικητικού Συμβουλίου αυτής, σε συνδυασμό με την από 03.10.2019 απόφαση του Διοικητικού Συμβουλίου, δυνάμει της οποίας αποφασίσθηκε η επανέναρξη εφαρμογής του προγράμματος αγοράς ιδίων μετοχών, το οποίο είχε ανασταλεί με την από 09.09.2019 απόφαση του Διοικητικού Συμβουλίου της Εταιρείας.

RSS Feed: Corporate Announcements
Posted on: 12 December 2019 15:38
Author: ΧΑΙΔΕΜΕΝΟΣ Α.Ε.Β.Ε.
Subject: ΧΑΙΔΕΜΕΝΟΣ ΑΕΒΕ- ΑΓΟΡΑ ΑΚΙΝΗΤΟΥ

Full article link: http://dev-www1.helex.gr:8080/el/web/guest/companies-announcements-full-content/-/asset_publisher/bMe2sOcNyQuy/content/id/5299527

Η ανώνυμη Εταιρία με την επωνυμία «ΧΑΪΔΕΜΕΝΟΣ ΠΡΟΤΥΠΟΣ ΒΙΟΜΗΧΑΝΙΑ ΓΡΑΦΙΚΩΝ ΤΕΧΝΩΝ Α.Ε.Β.Ε.» και το διακριτικό τίτλο «ΧΑΪΔΕΜΕΝΟΣ Α.Ε.Β.Ε.» (εφεξής «Εταιρία») γνωστοποιεί προς το επενδυτικό κοινό σύμφωνα με τις διατάξεις του άρθρου 4.1.3.1 του Κανονισμού του Χ.Α. και του άρθρου 17 του Κανονισμού (ΕΕ) 596/2014 του Ευρωπαϊκού Κοινοβουλίου και του Συμβουλίου, ότι προέβη σε αγορά ακινήτου από δημόσιο αναγκαστικό πλειστηριασμό, που διεξήχθη ηλεκτρονικά στις 11.12.2019 ενώπιον της συμβ/φου Αθηνών κ. Βαρβάρας Σγούρα, έναντι τιμήματος 510.001 ευρώ. Πρόκειται για ένα γήπεδο επιφανείας 4.440 τ.μ. μετά του επ' αυτού κτίσματος - εργοστασίου συνολικής επιφανείας 1.696 τ.μ. κείμενο στο Δήμο Κρωπίας, στην θέση «ΤΖΗΜΑ» επί της οδού Αναξαγόρα, άνευ αριθμήσεως. Το ακίνητο είναι όμορο άλλου ακινήτου της Εταιρίας, όπου βρίσκονται εγκαταστάσεις αυτής, και αγοράστηκε από την Εταιρία προκειμένου να αξιοποιηθεί για τους σκοπούς της Εταιρίας.

RSS Feed: Corporate Announcements
Posted on: 12 December 2019 17:06
Author: ΑΛΟΥΜΥΛ Α.Ε.
Subject: ΠΑΡΑΤΑΣΗ STANDSTILL AGREEMENT

Full article link: http://dev-www1.helex.gr:8080/el/web/guest/companies-announcements-full-content/-/asset_publisher/bMe2sOcNyQuy/content/id/5299603

ΔΕΙΤΕ ΤΟ ΣΥΝΗΜΜΕΝΟ

[ΠΑΡΑΤΑΣΗ STANDSTILL AGREEMENT](#)

Ομολογιακά Δάνεια Επιχειρήσεων – Οργανωμένη Αγορά (Μετατρέψιμα)

Πλήθος Εισηγμένων Ομολογίων	Ονομαστική αξία	Τιμή έκδοσης	Σημερινό επιτόκιο	Ημερ. λήξης	Διάρκεια (έτη)	Σημείωση	Τοκομερίδιο		Μον. Διαπρα.	Ομόλογα Επιχειρήσεων	Κατωτ Τιμή	Ανωτ Τιμή	Τιμή κλεισ.	Προηγ. Κλείσιμο-ημέρια	Όγκος	Αξία Συναλλαγών	Τελευταία εντολή			Μεγ έτους	
							Κοινό	Προτιμησιακό									Τιμή	Αγορ./ Πώλ.	Ημερομηνία		λαχ
171,268,704	0.30	0.30	1.00	11/10/2025	9	---	13	---	1	FORTHNET Α.Ε. (Μ.Ο.Δ.)	---	---	---	---	---	---	1.0000	A	23/10/2019	100.0000	100.0000

Σημειώσεις Εταιρικών Ομολόγων

Ο Όγκος Συναλλαγών υπολογίζεται ως (Τεμάχια) * (Ονομαστική Τιμή). Η Αξία Συναλλαγών υπολογίζεται ως (Τεμάχια) * (Ονομαστική Τιμή) * (Τιμή %) + (Δεδουλευμένοι Τόκοι).

Οι τιμές συναλλαγών των ομολόγων υπολογίζονται ως ποσοστό επί τοις εκατό (%) της ονομαστικής τους τιμής.

Όλα τα ομόλογα έχουν Ονομαστική Αξία εκπεφρασμένη σε Ευρώ (εκτός εάν σημειώνεται διαφορετικά).

Ομολογιακά Δάνεια Επιχειρήσεων – Οργανωμένη Αγορά (Μη Μετατρέψιμα)

Πλήθος Εισηγμένων Ομολογίων	Ονομαστική αξία	Τιμή έκδοσης	Σημερινό επιτόκιο	Ημερ. λήξης	Διάρκεια (έτη)	Σημείωση	Τοκομερίδιο		Μον. Διασπ.	Ομόλογα Επιχειρήσεων	Δεδ. Τόκος Αποδ./Λήξη	Κατωτ Τιμή	Ανωτ Τιμή	Τιμή κλειστ.	Προηγ. Κλείσιμο-ημέρια	Όγκος	Αξία Συναλλαγών	Τελευταία εντολή			Μεγ έτους			
							Κοινό	Προτιμησιακό										Τιμή	Αγορ./ Πώλ.	Ημερομηνία		λαχ έτους		
175,000	1,000.00	1,000.00	3.40	26/07/2024	5	---	1	---	1	ΑΤΤΙCΑ Α.Ε. ΣΥΜΜΕΤΟΧΩΝ (Μη μετατρέψιμο)	13.5056	3.6200	98.7000	99.2500	98.9261	99.0000	11/12/2019	77,000	77,213.04	98.8000	A	12/12/2019	98.6500	103.4000
300,000	1,000.00	1,000.00	3.10	27/06/2022	5	---	5	---	1	ΜΥΤΙΛΗΝΑΙΟΣ Α.Ε. ΟΜ. ΕΠΙΧΕΙΡΗΣΕΩΝ (Μη Μετατρέψιμο)	14.8111	2.6850	100.4000	100.8800	100.5000	100.4020	11/12/2019	47,000	48,036.12	100.5500	A	12/12/2019	100.3100	103.4000
24,260	1,000.00	1,000.00	4.95	26/06/2023	5	---	3	---	1	B&F Α.Β.Ε.Ε. ΕΝΔΥΜΑΤΩΝ (Μη μετατρέψιμο)	23.7875	7.3530	---	---	---	91.6440	10/12/2019	---	---	91.0000	A	12/12/2019	90.1276	98.5000
90,000	1,000.00	1,000.00	3.00	11/05/2023	5	---	4	---	1	CORAL Α.Ε. (Μη μετατρέψιμο)	2.9167	2.3260	101.8000	101.8000	101.8000	101.8020	11/12/2019	7,000	7,146.42	102.0000	A	12/12/2019	100.2726	104.9499
120,000	1,000.00	1,000.00	3.95	04/04/2025	7	---	4	---	1	ΓΕΚ ΤΕΡΝΑ Α.Ε. (Μη μετατρέψιμο)	8.0097	2.8410	104.0000	104.8000	104.2857	104.0000	11/12/2019	14,000	14,712.14	104.0000	A	12/12/2019	99.0000	107.2000
50,000	1,000.00	1,000.00	4.35	20/06/2022	5	---	5	---	1	ΣΥΣΤΗΜΑΤΑ SUNLIGHT Α.Β.Ε.Ε. (Μη Μετατρέψιμο)	21.6292	3.4270	101.2890	101.2900	101.2898	100.5000	11/12/2019	5,000	5,172.64	100.2600	A	12/12/2019	99.4118	104.5000
200,000	1,000.00	1,000.00	3.50	21/03/2022	5	---	6	---	1	Ο.Π.Α.Π. Α.Ε. (Μη Μετατρέψιμο)	8.1667	2.8290	100.5500	100.9000	100.8588	100.5500	11/12/2019	283,000	287,741.67	100.9000	A	12/12/2019	100.4347	103.5200
40,000,000	1.00	1.00	5.00	04/10/2021	5	---	13	---	1	HOUSEMARKET Α.Ε. (Μη Μετατρέψιμο)	0.0101	2.3270	104.0500	104.0500	104.0500	104.1670	10/12/2019	2,000	2,101.28	104.0500	A	12/12/2019	101.9500	106.1000
150,000	1,000.00	1,000.00	2.60	22/10/2026	7	---	1	---	1	ΤΕΡΝΑ ΕΝΕΡΓΕΙΑΚΗ Μ.Α.Ε.Χ. (Μη μετατρέψιμο)	3.9722	2.4410	100.8000	101.1490	100.8907	101.3000	11/12/2019	43,000	43,553.80	101.0000	A	12/12/2019	100.8000	102.7000
200,000	1,000.00	1,000.00	3.60	12/03/2026	7	---	2	---	1	ΑΕΡΟΠΟΡΙΑ ΑΙΓΑΙΟΥ Α.Ε. (Μη μετατρέψιμο)	9.5000	2.6460	103.4000	105.0000	104.7826	105.3200	11/12/2019	129,000	136,395.00	104.3000	A	12/12/2019	100.3628	107.9000

Σημειώσεις Εταιρικών Ομολόγων

Ο Όγκος Συναλλαγών υπολογίζεται ως (Τεμάχια) * (Ονομαστική Τιμή). Η Αξία Συναλλαγών υπολογίζεται ως (Τεμάχια) * (Ονομαστική Τιμή) * (Τιμή %) + (Δεδουλευμένοι Τόκοι).

Οι τιμές συναλλαγών των ομολόγων υπολογίζονται ως ποσοστό επί τοις εκατό (%) της ονομαστικής τους τιμής.

Όλα τα ομόλογα έχουν Ονομαστική Αξία εκπεφρασμένη σε Ευρώ (εκτός εάν σημειώνεται διαφορετικά).

Ομόλογα Ελληνικού Δημοσίου

Πλήθος Εισηγμ. Ομολογιών	Όνομ. αξία	Σημερινό επιτόκιο	Υπολογισμός Δεδοουλευμένων	Ημερ/νία Λήξης [1]	Διάρκεια (έτη)	Σημείωση	Ημερομηνία Πληρ.	Αξία τρέχοντος	Μον. Διαπρ.	Ομόλογα Ελληνικού Δημοσίου	Κατωτ Τιμή	Ανωτ Τιμή	Τιμή κλεισ.	Προηγ. Κλείσιμο-ημ/νία	Όγκος	Αξία Συναλλαγών	Τελευταία εντολή Αγορ./ Πώλ. Ημερομηνία
3,000,000	1,000.00	4.38	Πργμ/Πργμ	01/08/2022	5	---	01/08	4.38	1	ΟΕΔ-ΣΤΘ-010822-05Χ-4,375-1,000	---	---	---	---	---	---	1.0000 A 28/11/2018
2,500,000	1,000.00	3.45	Πργμ/Πργμ	02/04/2024	5	---	02/04	3.45	1	ΟΕΔ-ΣΤΘ-020424-05Χ-3,450-1,000	---	---	---	---	---	---	---
4,355,990,324	1.00	3.50	Πργμ/Πργμ	30/01/2023	5	---	01/02 - 31/01	3.50	1	ΟΕΔ-ΣΤΘ-300123-05Χ-3,500-1,00	---	---	---	94.5720 13/07/2018	---	---	1.0000 A 28/11/2018
5,962,747,327	1.00	3.75	Πργμ/Πργμ	30/01/2028	10	---	/02 - 01/02 - 31/	3.75	1	ΟΕΔ-ΣΤΘ-300128-10Χ-3,750-1,00	---	---	---	85.4610 13/07/2018	---	---	1.0000 A 28/11/2018
6,091,218,404	1.00	3.90	Πργμ/Πργμ	30/01/2033	15	---	/02 - 01/02 - 31/	3.90	1	ΟΕΔ-ΣΤΘ-300133-15Χ-3,900-1,00	---	---	---	78.6730 13/07/2018	---	---	1.0000 A 28/11/2018
4,805,399,486	1.00	4.00	Πργμ/Πργμ	30/01/2037	19	---	/02 - 01/02 - 31/	4.00	1	ΟΕΔ-ΣΤΘ-300137-19Χ-4,000-1,00	---	---	---	77.0370 13/07/2018	---	---	1.0000 A 28/11/2018
4,603,713,186	1.00	4.20	Πργμ/Πργμ	30/01/2042	24	---	/02 - 01/02 - 31/	4.20	1	ΟΕΔ-ΣΤΘ-300142-24Χ-4,200-1,00	---	---	---	77.7640 13/07/2018	---	---	1.0000 A 28/11/2018
550,418,123	1.00	3.00	Πργμ/Πργμ	24/02/2023	11	---	24/02	3.00	1	ΟΕΔ-ΣΤΘ-240223-11Χ-2,000-1,00	---	---	---	10.0000 22/06/2015	---	10.0000	A 11/07/2019
445,007,576	1.00	3.00	Πργμ/Πργμ	24/02/2024	12	---	24/02	3.00	1	ΟΕΔ-ΣΤΘ-240224-12Χ-2,000-1,00	---	---	---	10.0000 22/06/2015	---	---	---
423,674,226	1.00	3.00	Πργμ/Πργμ	24/02/2025	13	---	24/02	3.00	1	ΟΕΔ-ΣΤΘ-240225-13Χ-2,000-1,00	---	---	---	10.0000 22/06/2015	---	---	---
212,292,153	1.00	3.00	Πργμ/Πργμ	24/02/2026	14	---	24/02	3.00	1	ΟΕΔ-ΣΤΘ-240226-14Χ-2,000-1,00	---	---	---	10.0000 22/06/2015	---	---	---
160,621,352	1.00	3.00	Πργμ/Πργμ	24/02/2027	15	---	24/02	3.00	1	ΟΕΔ-ΣΤΘ-240227-15Χ-2,000-1,00	---	---	---	10.0000 22/06/2015	---	---	---
183,244,055	1.00	3.00	Πργμ/Πργμ	24/02/2028	16	---	24/02	3.00	1	ΟΕΔ-ΣΤΘ-240228-16Χ-2,000-1,00	---	---	---	10.0000 22/06/2015	---	---	---
164,802,894	1.00	3.00	Πργμ/Πργμ	24/02/2029	17	---	24/02	3.00	1	ΟΕΔ-ΣΤΘ-240229-17Χ-2,000-1,00	---	---	---	10.0000 22/06/2015	---	---	---
165,460,943	1.00	3.00	Πργμ/Πργμ	24/02/2030	18	---	24/02	3.00	1	ΟΕΔ-ΣΤΘ-240230-18Χ-2,000-1,00	---	---	---	10.0000 22/06/2015	---	---	---
129,007,241	1.00	3.00	Πργμ/Πργμ	24/02/2031	19	---	24/02	3.00	1	ΟΕΔ-ΣΤΘ-240231-19Χ-2,000-1,00	---	---	---	10.0000 22/06/2015	---	---	---
126,192,683	1.00	3.00	Πργμ/Πργμ	24/02/2032	20	---	24/02	3.00	1	ΟΕΔ-ΣΤΘ-240232-20Χ-2,000-1,00	---	---	---	10.0000 22/06/2015	---	---	---
146,905,168	1.00	3.00	Πργμ/Πργμ	24/02/2033	21	---	24/02	3.00	1	ΟΕΔ-ΣΤΘ-240233-21Χ-2,000-1,00	---	---	---	10.0000 22/06/2015	---	---	---
154,475,606	1.00	3.00	Πργμ/Πργμ	24/02/2034	22	---	24/02	3.00	1	ΟΕΔ-ΣΤΘ-240234-22Χ-2,000-1,00	---	---	---	10.0000 22/06/2015	---	---	---
144,429,441	1.00	3.00	Πργμ/Πργμ	24/02/2035	23	---	24/02	3.00	1	ΟΕΔ-ΣΤΘ-240235-23Χ-2,000-1,00	---	---	---	10.0000 22/06/2015	---	---	---
166,211,676	1.00	3.00	Πργμ/Πργμ	24/02/2036	24	---	24/02	3.00	1	ΟΕΔ-ΣΤΘ-240236-24Χ-2,000-1,00	---	---	---	10.0000 22/06/2015	---	---	---
145,461,669	1.00	3.00	Πργμ/Πργμ	24/02/2037	25	---	24/02	3.00	1	ΟΕΔ-ΣΤΘ-240237-25Χ-2,000-1,00	---	---	---	10.0000 22/06/2015	---	---	---
146,941,087	1.00	3.00	Πργμ/Πργμ	24/02/2038	26	---	24/02	3.00	1	ΟΕΔ-ΣΤΘ-240238-26Χ-2,000-1,00	---	---	---	10.0000 22/06/2015	---	---	---
135,115,612	1.00	3.00	Πργμ/Πργμ	24/02/2039	27	---	24/02	3.00	1	ΟΕΔ-ΣΤΘ-240239-27Χ-2,000-1,00	---	---	---	10.0000 22/06/2015	---	---	---
141,909,637	1.00	3.00	Πργμ/Πργμ	24/02/2040	28	---	24/02	3.00	1	ΟΕΔ-ΣΤΘ-240240-28Χ-2,000-1,00	---	---	---	10.0000 22/06/2015	---	---	---
136,788,720	1.00	3.00	Πργμ/Πργμ	24/02/2041	29	---	24/02	3.00	1	ΟΕΔ-ΣΤΘ-240241-29Χ-2,000-1,00	---	---	---	10.0000 22/06/2015	---	---	---
163,643,410	1.00	3.00	Πργμ/Πργμ	24/02/2042	30	---	24/02	3.00	1	ΟΕΔ-ΣΤΘ-240242-30Χ-2,000-1,00	---	---	---	10.0000 22/06/2015	---	---	---
4,000,000	1,000.00	3.88	Πργμ/Πργμ	12/03/2029	10	---	12/03	3.88	1	ΟΕΔ-ΣΤΘ-120329-10Χ-3,875-1,0000	---	---	---	---	---	100.0000	A 15/10/2019
503,753	1,000.00	0.32	FLR Πργμ/360	16/09/2021	2	---	16/03 - 16/09	---	1	ΟΕΔ-ΚΥΜ-160921-02Χ-0,319-1,000	---	---	---	---	---	---	---
3,000,000	1,000.00	3.38	Πργμ/Πργμ	15/02/2025	7	---	15/02	3.38	1	ΟΕΔ-ΣΤΘ-150225-07Χ-3,375-1,000	---	---	---	---	---	---	---
250,250	1,000.00	2.90	Πργμ/Πργμ	20/03/2023	4	---	20/03	2.90	1	ΟΕΔ-ΣΤΘ-200323-04Χ-2,900-1,000	---	---	---	---	---	---	---
964,000	1,000.00	3.25	Πργμ/Πργμ	20/03/2025	6	---	20/03	3.25	1	ΟΕΔ-ΣΤΘ-200325-06Χ-3,250-1,000	---	---	---	---	---	---	---
2,100,000	1,000.00	3.55	Πργμ/Πργμ	20/03/2026	7	---	20/03	3.55	1	ΟΕΔ-ΣΤΘ-200326-07Χ-3,550-1,000	---	---	---	---	---	---	---
2,500,000	1,000.00	1.88	Πργμ/Πργμ	23/07/2026	7	---	23/07	1.88	1	ΟΕΔ-ΣΤΘ-230726-07Χ-1,875-1,000	---	---	---	---	---	---	---

Σημειώσεις Ομολόγων Ελλ. Δημοσίου

Ο Όγκος Συναλλαγών υπολογίζεται ως (Τεμάχια) * (Ονομαστική Τιμή). Η Αξία Συναλλαγών υπολογίζεται ως (Τεμάχια) * (Ονομαστική Τιμή) * (Τιμή %) + (Δεδοουλευμένοι Τόκοι)

Η Αξία του τρέχοντος τοκομεριδίου για τις εκδόσεις Ονομαστικής Αξίας 0,01 ευρώ, αναφέρεται σε Ονομαστική Αξία 100 ευρώ.

FLR (= Floating Interest Rate) Ομόλογο Μεταβλητού Επιτοκίου.

[1] - Η Ημερομηνία Λήξης της τοκοφόρου περιόδου και η Ημερομηνία Πληρωμής του τοκομεριδίου.

Ομόλογα Ελληνικού Δημοσίου

Πλήθος Εισηγμ. Ομολογιών	Ονομ. αξία	Σημερινό επιτόκιο	Υπολογισμός Δεδουλευμένων	Ημερ/νία Λήξης [1]	Διάρκεια (έτη)	Σημείωση	Ημερομηνία Πληρ.	Αξία τρέχοντος	Μον. Διαπρ.	Ομόλογα Ελληνικού Δημοσίου	Κατωτ Τιμή	Ανωτ Τιμή	Τιμή κλειστ.	Προηγ. Κλείσιμο-ημ/νία	Όγκος	Αξία Συναλλαγών	Τελευταία εντολή Αγορ./ Πώλ. Ημερομηνία
--------------------------	------------	-------------------	---------------------------	--------------------	----------------	----------	------------------	----------------	-------------	-----------------------------------	------------	-----------	--------------	------------------------	-------	-----------------	-----------------------------------------

Σημειώσεις Ομολόγων Ελλ. Δημοσίου

Ο Όγκος Συναλλαγών υπολογίζεται ως (Τεμάχια) * (Ονομαστική Τιμή). Η Αξία Συναλλαγών υπολογίζεται ως (Τεμάχια) * (Ονομαστική Τιμή) * (Τιμή %) + (Δεδουλευμένοι Τόκοι)

Η Αξία του τρέχοντος τοκομεριδίου για τις εκδόσεις Ονομαστικής Αξίας 0,01 ευρώ, αναφέρεται σε Ονομαστική Αξία 100 ευρώ.

FLR (= Floating Interest Rate) Ομόλογο Μεταβλητού Επιτοκίου.

[1] - Η Ημερομηνία Λήξης της τοκοφόρου περιόδου και η Ημερομηνία Πληρωμής του τοκομεριδίου.

Έντοκα Γραμμάτια & Zero Coupon Ομόλογα Ελληνικού Δημοσίου

Ημερ/νία	Διάρκειας 13 εβδομάδων									Διάρκειας 26 εβδομάδων									Διάρκειας 52 εβδομάδων								
	Ημερ/νία Λήξης	Αρχικό Επιτόκιο	Πλήθος Εισηγμένων	Ονομική αξία	Τιμή έκδοσης	Τελευταία Τιμή	Συναλλαγή Ημερομηνία	Όγκος Συναλλαγών	Σημ.	Ημερ/νία Λήξης	Αρχικό Επιτόκιο	Πλήθος Εισηγμένων	Ονομ/κή αξία	Τιμή έκδοσης	Τελευταία Τιμή	Συναλλαγή Ημερομηνία	Όγκος Συναλλαγών	Σημ.	Ημερ/νία Λήξης	Αρχικό Επιτόκιο	Πλήθος Εισηγμένων	Ονομική αξία	Τιμή έκδοσης	Τελευταία Τιμή	Συναλλαγή Ημερομηνία	Όγκος Συναλλαγών	Σημ.
14/12/2018	---	---	---	---	---	---	---	---	---	---	---	---	---	---	---	---	---	---	13/12/2019	1.09	1,000,000	1,000.00	989.10	---	---	---	---
15/03/2019	---	---	---	---	---	---	---	---	---	---	---	---	---	---	---	---	---	---	13/03/2020	0.95	1,000,000	1,000.00	990.50	---	---	---	---
14/06/2019	---	---	---	---	---	---	---	---	---	---	---	---	---	---	---	---	---	---	12/06/2020	0.47	1,000,000	1,000.00	995.30	---	---	---	---
13/09/2019	---	---	---	---	---	---	---	---	---	---	---	---	---	---	---	---	---	---	11/09/2020	0.29	1,000,000	1,000.00	997.05	---	---	---	---

Ομόλογα σε Κυκλοφορία	Νόμισμα / Ελάχιστη διαπραγ.	Ημερομηνία Πληρ.	Αξία τρέχοντος τοκομεριδίου	Σημείωση	Τοκομερίδιο	Μονάδα διαπραγ/σης	Ημερ/νία Έκδοσης	Διάρκεια (έτη)	Σημερινό επιτόκιο	Υ.Δ.Τ σε	Ομόλογα	Τελευταία τιμή προηγ.	Τελευτ. Τιμή	Εκφ. τοις μετρητοίς (€)	Συναλλαγές σε τμχ	Ελάχιστο ζωής	Μέγιστο ζωής		
0	GBP / 10	01/12	0.25	---	63	1	01/12/1928	100	2.5	360	Ε.Κ.Τ.Ε.	---	---	---	---	---	---		
103,746	GBP / 10	01/12	0.25	---	61	1	01/12/1930	98	2.5	360	Ε.Κ.Τ.Ε. σειρά	2.27	05/02/1996	2.27	Π	05/02/1996	---	2.27	2.27

Νομικών Προσώπων και Εταιρειών σε Συνάλλαγμα και Ευρο

Σημειώσεις Ομολόγων Ελλ. Δημοσίου

Υ.Δ.Τ: Υπολογισμός Δεδουλευμένων Τόκων.

FLR (= Floating Interest Rate) Ομόλογο Μεταβλητού Επιτοκίου.

Η ελάχιστη διαπραγματεύσιμη Ονομαστική Αξία για όλους τους Άυλους Τίτλους του Δημοσίου είναι τα 100 Ευρώ.

(μφρ-0)

Πίνακας Μελών Χρηματιστηρίου Αθηνών και Μελών ΕΤ.ΕΚ.

Επωνυμία	Διεύθυνση	Τηλέφωνο	Φαξ	Αγορά Μετοχών			Αγορά Παραγώγων		Μέλη ΕΤ.ΕΚ.	
				Μέλος Αγοράς	Μέλος εξ Αποστάσεως	Ειδικός Διαπρήτης	Διαπρήτης	Ειδικός Διαπρήτης	Γενικό Εκκαθιστικό	Άμεσο Εκκαθιστικό
ALPHA ΤΡΑΠΕΖΑ Α.Ε.	ΣΤΑΔΙΟΥ 40, ΑΘΗΝΑ	(210)-3260000	(210)-3264116						a	
		(210)-3265546	(210)-3265811							
ΛΕΩΦ. ΑΘΗΝΩΝ 103, ΑΘΗΝΑ		+30 2103436820	210-3436270							
ARGUS STOCKBROKERS LTD				a	a		a			
Λ.ΚΕΝΝΕΤΥ 12-14 Γ' ΟΡΟΦΟΣ, Τ.Θ.24863 25 ,		0035722717000								
ATLANTIC SECURITIES LTD				a	a					
ΠΡΟΔΡΟΜΟΥ 37 37,		0035722445400								
ΑΧΟΝ ΧΡΗΜΑΤΙΣΤΗΡΙΑΚΗ Α.Ε.Π.Ε.Υ.				a			a			
ΣΤΑΔΙΟΥ 48 48, ΑΘΗΝΑ		2103363800								
ΒΕΤΑ ΧΡΗΜΑΤΙΣΤΗΡΙΑΚΗ Α.Ε.Π.Ε.Υ.				a		a	a			a
Λ.ΑΛΕΞΑΝΔΡΑΣ 29 29 , ΑΘΗΝΑ		2106478900								
BNP PARIBAS SECURITIES SERVICES									a	
ΛΑΜΨΑΚΟΥ 2 2, ΑΘΗΝΑ		2107468525								
BOFA SECURITIES EUROPE SA				a	a					
112 AVENUE KL?BER 75116 ,										
CAPITAL ΑΧΕΠΕΥ				a			a			
ΜΗΤΡΟΠΟΛΕΩΣ 58 58, ΑΘΗΝΑ		+30 2103369700								
CFS ΧΡΗΜΑΤΙΣΤΗΡΙΑΚΗ Α.Ε.Π.Ε.Υ.				a						
ΠΑΠΑΡΡΗΓΟΠΟΥΛΟΥ 3 3, ΑΘΗΝΑ		+30 2103360800								
CITIGROUP GLOBAL MARKETS EUROPE AG				a	a					
REUTERWEG FRANKFURT 16 16,										
CITIGROUP GLOBAL MARKETS LIMITED				a	a					
33 CANADA SQUARE -CANARY WHARF 1,		+44 02079864000								
CREDIT SUISSE SECURITIES (EUROPE) LIMITED				a	a					
ONE CABOT SQUARE 1 , LONDON		+44 2078888888								
CREDIT SUISSE SECURITIES SV				a	a					
CALLE AYALA 42, 3A PLANTA-B MADRID ,										
DEUTSCHE BANK AG					a					
GREAT WINCHESTER STREET 1 , LONDON		+44 20 754 54209	00441133361437							
EUROBANK EQUITIES Α.Ε.Π.Ε.Υ.				a		a	a	a		a
ΦΙΛΕΛΛΗΝΩΝ 10 & ΞΕΝΟΦΩΝΤΟΣ 13 , ΑΘΗΝΑ		2103720000								
EUROCORP Α.Ε.Π.Ε.Υ.				a			a			a
ΠΛ.ΦΙΛΙΚΗΣ ΕΤΑΙΡΕΙΑΣ 14 14, ΑΘΗΝΑ		210-7263600								
EUROTRUST ΧΡΗΜΑΤΙΣΤΗΡΙΑΚΗ Α.Ε.Π.Ε.Υ.				a						
ΣΕΒΑΣΤΟΥΠΟΛΕΩΣ 113 113, ΑΘΗΝΑ		2103363100								
EUROXX ΧΡΗΜΑΤΙΣΤΗΡΙΑΚΗ Α.Ε.Π.Ε.Υ.				a		a	a	a		a
ΠΑΛΑΙΟΛΟΓΟΥ 7, ΧΑΛΑΝΔΡΙ		+30 2106879400	210-6879401							
ΠΑΛΑΙΟΛΟΓΟΥ 7, ΧΑΛΑΝΔΡΙ		(210)-6879400	(210)-6879401							
GLOBAL CAPITAL SECURITIES & FINANCIAL SERVICES LTD				a	a					
P.O. BOX 16099 50,		0035722710710								
HSBC FRANCE									a	
Λ.ΜΕΣΣΟΓΕΙΩΝ 109-111 109-111,		2106961125								
INDEX ΧΡΗΜΑΤΙΣΤΗΡΙΑΚΗ Α.Ε.Π.Ε.Υ.				a						
ΔΡΑΓΑΤΣΑΝΙΟΥ 6 6, ΑΘΗΝΑ		6944589533								
LAIKI FINANCIAL SERVICES LTD					a					
ΛΕΩΦ. ΒΥΡΩΝΟΣ 26, ΛΕΥΚΩΣΙΑ ΚΥΠΡΟΥ		357 22367367	357 22718567							
MEGA EQUITY SECURITIES & FINANCIAL SERVICES PUBLIC LTD				a	a		a			
ΛΕΩΦ.ΓΡΙΒΑ ΔΙΓΕΝΗ 42-44 42-44,		0035722711711								
MERIT ΧΡΗΜΑΤΙΣΤΗΡΙΑΚΗ Α.Ε.Π.Ε.Υ.				a		a	a			a
ΣΟΦΟΚΛΕΟΥΣ 5 5, ΑΘΗΝΑ		2103671880								
MERRILL LYNCH INTERNATIONAL				a	a					
2 KING EDWARD STREET 2 , LONDON		9256752391								
NUNTIUS ΧΡΗΜΑΤΙΣΤΗΡΙΑΚΗ Α.Ε.Π.Ε.Υ.				a						
ΔΡΑΓΑΤΣΑΝΙΟΥ 6 6, ΑΘΗΝΑ		2103350599								
ONE PLUS CAPITAL LIMITED				a	a					
75 PRODROMOU AVENUE NICOSIA 1307 ,		35722873760								
PROCHOICE CHRIMATISTIRIAKI LTD				a	a					
ΛΕΩΦ.ΣΤΥΡΟΥ ΚΥΠΡΙΑΝΟΥ 57, ΑΚΙΝΗΤΑ Φ 57,		0035724661192								
SHARELINK SECURITIES & FINANCIAL SERVICES LTD				a	a		a			
ELLINAS HOUSE-ΘΕΟΤΟΚΗ 6 6 ,		0035722554436								
SOCIETE GENERALE S.A.				a	a		a			
17 COURS VALMY, CEDEX ,		+33 157290504								

Πίνακας Μελών Χρηματιστηρίου Αθηνών και Μελών ΕΤ.ΕΚ.

Επωνυμία	Τηλέφωνο	Φαξ	Αγορά Μετοχών			Αγορά Παραγώγων		Μέλη ΕΤ.ΕΚ.	
			Μέλος Αγοράς	Μέλος εξ Αποστάσεως	Ειδικός Διαπρήτης	Διαπρήτης	Ειδικός Διαπρήτης	Γενικό Εκκαθιστικό	Άμεσο Εκκαθιστικό
SOLIDUS SECURITIES Α.Ε.Π.Ε.Υ.			a			a			a
ΛΟΥΙΖΗΣ ΡΙΑΝΚΟΥΡ 64 64, ΑΘΗΝΑ	2106900600								
THE CYPRUS INVESTMENT & SECURITIES CORPORATION LTD			a	a					
ΕΒΡΟΥ 4 154,	0035722121700								
UBS EUROPE SE			a	a					
OPERNTURM, BOCKENHEIMER LANDSTRASSE 2-4 2-4 ,	00496921790								
UBS LIMITED				a					
FINSBURY AVENUE 1 , LONDON	+44 2075687135								
Α. ΣΑΡΡΗΣ ΧΡΗΜΑΤΙΣΤΗΡΙΑΚΗ Α.Ε.Π.Ε.Υ.			a						
ΔΡΑΓΑΤΣΑΝΙΟΥ 6, ΑΘΗΝΑ	2103367700								
ΑΛΦΑ FINANCE ΔΕΠΕΥ			a		a	a	a		a
ΜΕΡΛΙΝ 5 5, ΑΘΗΝΑ	2103487205								
Γ. Α. ΠΕΡΒΑΝΑΣ ΧΡΗΜΑΤΙΣΤΗΡΙΑΚΗ Α.Ε.Π.Ε.Υ			a						
ΣΟΦΟΚΛΕΟΥΣ 7-9 7-9, ΑΘΗΝΑ	2103727200								
ΔΥΝΑΜΙΚΗ ΧΡΗΜΑΤΙΣΤΗΡΙΑΚΗ Α.Ε.Π.Ε.Υ			a			a			a
ΤΡΑΛΛΕΩΝ 2 & Λ.ΣΥΓΓΡΟΥ 223 , ΝΕΑ ΣΜΥΡΝΗ	2103677700								
ΕΘΝΙΚΗ ΤΡΑΠΕΖΑ ΤΗΣ ΕΛΛΑΔΟΣ Α.Ε.			a		a	a		a	
ΑΚΑΔΗΜΙΑΣ 68, ΑΘΗΝΑ	(210)-3328817	(210)-3328678							
ΑΙΟΛΟΥ 86, ΑΘΗΝΑ	(210)-3341000	(210)-3228187							
ΕΘΝΙΚΗ ΧΡΗΜΑΤΙΣΤΗΡΙΑΚΗ Α.Ε.Π.Ε.Υ.			a		a	a	a		
ΛΕΩΦ. ΚΗΦΙΣΙΑΣ 66 (ΚΤΗΡΙΟ Α) 66, ΜΑΡΟΥΣΙ	2107720000								
ΕΛΛΗΝΙΚΗ ΤΡΑΠΕΖΑ (ΕΠΕΝΔΥΣΕΙΣ) ΛΤΔ				a					
ΛΕΩΦ.ΚΥΡΙΑΚΟΥ ΜΑΤΣΗ 31 - ΤΘ 24747 , ΛΕΥΚΩΣΙΑ ΚΥΠΡΟΥ	+357 22500100	357 22500110							
ΕΛΛΗΝΟΑΜΕΡΙΚΑΝΙΚΗ ΧΡΗΜΑΤΙΣΤΗΡΙΑΚΗ ΔΕΠΕΥ			a		a	a			a
ΑΝΔΡΕΑ ΠΑΠΑΝΔΡΕΟΥ 27 27, ΜΑΡΟΥΣΙ	2103311100								
Ι. Χ. ΜΑΥΡΙΚΗΣ ΧΡΗΜΑΤΙΣΤΗΡΙΑΚΗ Α.Ε.Π.Ε.Υ			a						
ΣΟΦΟΚΛΕΟΥΣ 5 5, ΑΘΗΝΑ	2103240185								
ΚΑΠΠΑ ΧΡΗΜΑΤΙΣΤΗΡΙΑΚΗ Α.Ε.Π.Ε.Υ.			a			a			
ΒΑΛΛΩΡΙΤΟΥ 15 15, ΑΘΗΝΑ	2103610371								
ΚΑΡΑΜΑΝΩΦ ΧΡΗΜΑΤΙΣΤΗΡΙΑΚΗ Α.Ε.Π.Ε.Υ.			a			a			
ΠΛ.ΑΓ.ΘΕΟΔΩΡΩΝ 2 2, ΑΘΗΝΑ	+30 2103212947								
ΚΥΚΛΟΣ ΧΡΗΜΑΤΙΣΤΗΡΙΑΚΗ Α.Ε.Π.Ε.Υ.			a			a			a
ΠΑΝΕΠΙΣΤΗΜΙΟΥ 39 39, ΑΘΗΝΑ	6944589533								
ΛΕΩΝ ΔΕΠΟΛΑΣ ΧΡΗΜΑΤΙΣΤΗΡΙΑΚΗ Α.Ε.Π.Ε.Υ.			a		a	a			
ΧΡΗΣΤΟΥ ΛΑΔΑ 1 1, ΑΘΗΝΑ	2103213276 -28								
Ν. ΧΡΥΣΟΧΟΙΔΗΣ ΧΡΗΜΑΤΙΣΤΗΡΙΑΚΗ Α.Ε.Π.Ε.Υ			a			a			a
ΣΟΦΟΚΛΕΟΥΣ 7-9 7-9, ΑΘΗΝΑ	2103213913								
ΠΑΝΤΕΛΑΚΗΣ ΧΡΗΜΑΤΙΣΤΗΡΙΑΚΗ Α.Ε.Π.Ε.Υ			a		a	a	a		
ΕΘΝΙΚΗΣ ΑΝΤΙΣΤΑΣΕΩΣ 57, ΚΤΙΡΙΟ Β 57, ΧΑΛΑΝΔΡΙ	2106965000								
ΠΕΙΡΑΙΩΣ Α.Ε.Π.Ε.Υ.			a		a	a	a		a
ΣΤΑΔΙΟΥ 10 10 10, ΑΘΗΝΑ	2103354100								
ΠΗΓΑΣΟΣ ΧΡΗΜΑΤΙΣΤΗΡΙΑΚΗ Α.Ε.Π.Ε.Υ.			a			a			
ΒΑΛΛΩΡΙΤΟΥ 17 & ΑΜΕΡΙΚΗΣ 17 , ΑΘΗΝΑ	2103670700								
ΣΤ. ΕΜ. ΛΑΥΡΕΝΤΑΚΗΣ ΧΡΗΜΑΤΙΣΤΗΡΙΑΚΗ Α.Ε.Π.Ε.Υ.			a			a			
ΣΟΦΟΚΛΕΟΥΣ 7-9 7-9, ΑΘΗΝΑ	2103213336								
ΤΡΑΠΕΖΑ EUROBANK ERGASIAS Α.Ε.								a	
ΟΘΩΝΟΣ 8, ΑΘΗΝΑ	(210)-3337969	(210)-3245916							
	(210)-3337000	(210)-3233866							
ΟΘΩΝΟΣ 8, ΑΘΗΝΑ	+30 2103337000	210-3245916							
ΤΡΑΠΕΖΑ ΟΡΤΙΜΑ BANK Α.Ε.			a		a	a	a	a	
ΑΙΓΙΛΕΙΑΣ 32 & ΠΑΡΑΔΕΙΣΟΥ 32 , ΜΑΡΟΥΣΙ	2108173662								
ΤΡΑΠΕΖΑ ΠΕΙΡΑΙΩΣ Α.Ε.			a			a		a	
ΑΜΕΡΙΚΗΣ 4, ΑΘΗΝΑ	(210)-3335000	(210)-3335079							
	(210)-3335918	(210)-3254207							
ΑΜΕΡΙΚΗΣ 4, ΑΘΗΝΑ	+30 2103335000	210-3335079							

Πίνακας Μετοχών Υπό Ειδική Διαπραγμάτευση

Χρέογραφα	Κατηγορία Διαπραγμάτευσης
Ειδικός Διαπραγματευτής	Έναρξη Ειδικής Διαπραγμάτευσης
#Error	#Type!
#Error	

Γνωστοποιήσεις Συναλλαγών - Κατάλογος Υπόχρεων Προσώπων

Ημερομηνία Υποβολής [1]	Επωνυμία	Λόγος Υποβολής [2]	Υπόχρεος	Ιδιότητα Υποχρέου	Σχέση με τον Υπόχρεο	Ημερομηνία Συναλλαγής	Αγορά	Όγκος Συναλλαγών	Αξία Συναλλαγών	Φύση Συναλλαγής [3]	Είδος Χρηματικού μέσου	Παρατηρήσεις [4]
12/12/2019	LAMDA DEVELOPMENT A.E.	A	ΓΡΙΒΑ ΜΑΡΙΑ ΧΡΙΣΤΙΝΑ	Ύλος Διευθυντής	Ο Ιδιος	11/12/2019	ΑΞΙΩΝ ΧΑ	6,000	4,955.99	A	Μετοχή	1
12/12/2019	LAMDA DEVELOPMENT A.E.	A	ΚΑΡΑΣΤΟΠΙΑΝΝΗΣ ΔΗΜΗΤΡΗΣ	Ύλος Διευθυντής	Ο Ιδιος	11/12/2019	ΑΞΙΩΝ ΧΑ	2,000	1,743.82	A	Μετοχή	1
12/12/2019	LAMDA DEVELOPMENT A.E.	B	ΚΑΡΑΤΟΠΟΥΖΗ ΚΩΝΣΤΑΝΤΙΝΑ	Ύλος Διευθυντής	Σύζυγος	10/12/2019	ΑΞΙΩΝ ΧΑ	4,341	3,379.62	Π	Μετοχή	1
12/12/2019	LAMDA DEVELOPMENT A.E.	B	ΚΑΡΑΤΟΠΟΥΖΗ ΚΩΝΣΤΑΝΤΙΝΑ	Ύλος Διευθυντής	Σύζυγος	11/12/2019	ΑΞΙΩΝ ΧΑ	5,085	4,112.25	Π	Μετοχή	1
12/12/2019	ΕΛΛΗΝΙΚΑ ΧΡΗΜΑΤΙΣΤΗΡΙΑ - ΧΡΗΜΑΤΙΣΤΗΡΙΟ ΑΘΗΝΩΝ ΑΝΩΝΥΜΗ ΕΤΑΙΡΕΙΑ ΣΥΜΜΕΤΟΧΩΝ	B	ΒΑΣΙΛΕΙΟΥ ΚΩΝΣΤΑΝΤΙΝΟΣ	Μέλος ΔΣ Μη Εκτελεστικό	Συνδεδεμένο Νομικό Πρόσωπο	10/12/2019	ΠΑΡΑΓΩΓΩΝ ΧΑ	1	448.80	A	Παράγωγο	1
12/12/2019	ΕΛΛΗΝΙΚΑ ΧΡΗΜΑΤΙΣΤΗΡΙΑ - ΧΡΗΜΑΤΙΣΤΗΡΙΟ ΑΘΗΝΩΝ ΑΝΩΝΥΜΗ ΕΤΑΙΡΕΙΑ ΣΥΜΜΕΤΟΧΩΝ	B	ΒΑΣΙΛΕΙΟΥ ΚΩΝΣΤΑΝΤΙΝΟΣ	Μέλος ΔΣ Μη Εκτελεστικό	Συνδεδεμένο Νομικό Πρόσωπο	10/12/2019	ΑΞΙΩΝ ΧΑ	297	1,315.67	Π	Μετοχή	1
12/12/2019	ΕΛΛΗΝΙΚΑ ΧΡΗΜΑΤΙΣΤΗΡΙΑ - ΧΡΗΜΑΤΙΣΤΗΡΙΟ ΑΘΗΝΩΝ ΑΝΩΝΥΜΗ ΕΤΑΙΡΕΙΑ ΣΥΜΜΕΤΟΧΩΝ	B	ΒΑΣΙΛΕΙΟΥ ΚΩΝΣΤΑΝΤΙΝΟΣ	Μέλος ΔΣ Μη Εκτελεστικό	Συνδεδεμένο Νομικό Πρόσωπο	11/12/2019	ΠΑΡΑΓΩΓΩΝ ΧΑ	25	11,245.00	Π	Παράγωγο	1
12/12/2019	ΕΛΛΗΝΙΚΑ ΧΡΗΜΑΤΙΣΤΗΡΙΑ - ΧΡΗΜΑΤΙΣΤΗΡΙΟ ΑΘΗΝΩΝ ΑΝΩΝΥΜΗ ΕΤΑΙΡΕΙΑ ΣΥΜΜΕΤΟΧΩΝ	B	ΒΑΣΙΛΕΙΟΥ ΚΩΝΣΤΑΝΤΙΝΟΣ	Μέλος ΔΣ Μη Εκτελεστικό	Συνδεδεμένο Νομικό Πρόσωπο	11/12/2019	ΑΞΙΩΝ ΧΑ	10	44.45	Π	Μετοχή	1
12/12/2019	ΕΛΛΗΝΙΚΑ ΧΡΗΜΑΤΙΣΤΗΡΙΑ - ΧΡΗΜΑΤΙΣΤΗΡΙΟ ΑΘΗΝΩΝ ΑΝΩΝΥΜΗ ΕΤΑΙΡΕΙΑ ΣΥΜΜΕΤΟΧΩΝ	B	ΒΑΣΙΛΕΙΟΥ ΚΩΝΣΤΑΝΤΙΝΟΣ	Μέλος ΔΣ Μη Εκτελεστικό	Συνδεδεμένο Νομικό Πρόσωπο	11/12/2019	ΑΞΙΩΝ ΧΑ	2,000	8,900.00	A	Μετοχή	1
12/12/2019	ΕΛΛΗΝΙΚΑ ΧΡΗΜΑΤΙΣΤΗΡΙΑ - ΧΡΗΜΑΤΙΣΤΗΡΙΟ ΑΘΗΝΩΝ ΑΝΩΝΥΜΗ ΕΤΑΙΡΕΙΑ ΣΥΜΜΕΤΟΧΩΝ	B	ΚΥΡΙΑΚΟΠΟΥΛΟΣ ΙΩΑΝΝΗΣ	Μέλος ΔΣ Μη Εκτελεστικό	Συνδεδεμένο Νομικό Πρόσωπο	09/12/2019	ΑΞΙΩΝ ΧΑ	2,700	11,923.20	A	Μετοχή	1
12/12/2019	ΜΟΤΟΡ ΟΪΛ (ΕΛΛΑΣ) ΔΙΥΛΙΣΤΗΡΙΑ ΚΟΡΙΝΘΟΥ ΑΕ	A	ΒΑΡΔΙΝΟΓΙΑΝΝΗΣ ΔΗΜΟΣΘΕΝΗΣ	Μέλος ΔΣ Μη Εκτελεστικό	Ο Ιδιος	10/12/2019	ΑΞΙΩΝ ΧΑ	5,000	101,000.00	A	Μετοχή	1
12/12/2019	ΜΟΤΟΡ ΟΪΛ (ΕΛΛΑΣ) ΔΙΥΛΙΣΤΗΡΙΑ ΚΟΡΙΝΘΟΥ ΑΕ	B	ΤΖΑΝΝΕΤΑΚΗΣ ΠΕΤΡΟΣ	Μέλος ΔΣ Εκτελεστικό	Συνδεδεμένο Νομικό Πρόσωπο	11/12/2019	ΑΞΙΩΝ ΧΑ	4,612	94,673.76	Π	Μετοχή	
12/12/2019	ΜΟΤΟΡ ΟΪΛ (ΕΛΛΑΣ) ΔΙΥΛΙΣΤΗΡΙΑ ΚΟΡΙΝΘΟΥ ΑΕ	B	ΤΖΑΝΝΕΤΑΚΗΣ ΠΕΤΡΟΣ	Μέλος ΔΣ Εκτελεστικό	Συνδεδεμένο Νομικό Πρόσωπο	11/12/2019	ΠΑΡΑΓΩΓΩΝ ΧΑ	11	22,692.00	A	Παράγωγο	
12/12/2019	ΜΟΤΟΡ ΟΪΛ (ΕΛΛΑΣ) ΔΙΥΛΙΣΤΗΡΙΑ ΚΟΡΙΝΘΟΥ ΑΕ	B	ΤΖΑΝΝΕΤΑΚΗΣ ΠΕΤΡΟΣ	Μέλος ΔΣ Εκτελεστικό	Συνδεδεμένο Νομικό Πρόσωπο	11/12/2019	ΑΞΙΩΝ ΧΑ	2,281	46,702.10	A	Μετοχή	
12/12/2019	ΠΛΑΙΣΙΟ COMPUTERS A.E.B.E.	A	ΓΕΡΑΡΔΟΣ ΓΕΩΡΓΙΟΣ	Πρόεδρος κ Διευθ. Σύμβουλος	Ο Ιδιος	12/12/2019	ΑΞΙΩΝ ΧΑ	3,000	10,357.04	A	Μετοχή	1

Σημειώσεις Γνωστοποιήσεων Συναλλαγών

Για περισσότερες πληροφορίες επί των γνωστοποιήσεων συναλλαγών επισκεφτείτε την ιστοσελίδα <http://athexgroup.gr/el/web/guest/companies-info-trade-notifications>

[1] - Η Ημερομηνία Υποβολής αφορά την Ημερομηνία που η Γνωστοποίηση παρελήφθη από το Χ.Α.

[2] - Λόγος Υποβολής: Α: Πρόσωπο που ασκεί Διευθυντικά καθήκοντα, Β: Πρόσωπο που έχει στενό δεσμό με πρόσωπο που ασκεί Διευθυντικά καθήκοντα.

[3] - Φύση Συναλλαγής: Α: Αγορά, Π: Πώληση.

[4] - Παρατηρήσεις: 1 - Λόγω Συμμετοχής σε ΑΜΚ, 2 - Λόγω Εξάσκησης Δικαιώματος Προαίρεσης αγοράς μετοχών που παρέχεται στο προσωπικό, 3 - Λόγω Δωρεάς, 4 - Λόγω Συγχώνευσης ή Διάσπασης κλπ, 5 - Λόγω Μετατροπής ή Ανταλλαγής Ομολογιών, 6 - Ανταλλαγή λόγω Προαιρετικής Δημόσιας Πρότασης.

Υποκείμενη Αγορά				Αγορά Παραγώγων													
Ανωτ Τιμή	Κατωτ Τιμή	Τιμή κλεισ.	Μεταβ.	Μήνας Παράδοσης	Άνοιγμα	Ανωτ Τιμή	Κατωτ Τιμή	Τελ Τιμή	Τιμή κλεισ.	Τελευταία ζήτηση	Τελευταία προσφορά	Τιμή Εκκαθάρισης ¹	Υψηλό ζωής	Χαμηλό ζωής	Πράξεις	Όγκος	Ανοικτές θέσεις
FTSE/X.A. Large Cap				(Μονάδα Διαπραγμάτευσης: 1 Μονάδα Δείκτη x 2€, Χρηματικός Διακανονισμός)													
2,238.24	2,213.10	2,231.84	0.14%	Δεκέμβριος 2019	2,230.00	2,238.00	2,211.00	2,230.00	2,230.00	---	---	---	2,279.00	---	112	839	8,998
				Ιανουάριος 2020	2,230.00	2,238.00	2,214.00	2,232.00	2,232.00	---	---	---	2,279.25	---	110	849	1,055
				Φεβρουάριος 2020	---	---	---	---	2,237.50	---	---	---	---	---	---	---	---
				Μάρτιος 2020	---	---	---	---	2,241.00	---	---	---	---	---	---	---	---
				Ιούνιος 2020	---	---	---	---	2,252.25	---	---	---	---	---	---	---	---
				Σεπτέμβριος 2020	---	---	---	---	2,263.50	---	---	---	---	---	---	---	---

Σημειώσεις Παραγώγων

Τις τιμές εκκαθάρισης και τις τελικές ανοικτές θέσεις μπορείτε να τις ανακτήσετε στο ακόλουθο path <http://www.helex.gr/el/web/guest/statistics-end-of-day-derivatives>

Υποκείμενη Αγορά					Αγορά Παραγώγων													
Ανωτ Τιμή	Κατωτ Τιμή	Τιμή κλεισ.	Μεταβ.	Μήνας Παράδοσης	Άνοιγμα	Ανωτ Τιμή	Κατωτ Τιμή	Τελ Τιμή	Τιμή κλεισ.	Τελευταία ζήτηση	Τελευταία προσφορά	Τιμή Εκκαθάρισης*	Υψηλό ζωής	Χαμηλό ζωής	Πράξεις	Όγκος	Ανοικτές θέσεις	
(Μέγεθος Συμβολαίου: 100 Χρεόγραφα, Φυσική Παράδοση)																		
ALPHA BANK (ΚΟ)					Δεκέμβριος 2019	1.87	1.88	1.84	1.88	1.88	---	---	---	1.99	---	149	3,949	46,709
1.875	1.83	1.87	0.05%	Μάρτιος 2020	1.89	1.89	1.85	1.89	1.89	---	---	---	1.91	---	103	3,950	8,101	
					Ιούνιος 2020	---	---	---	---	---	---	---	---	---	---	---	---	
					Σεπτέμβριος 2020	---	---	---	---	---	---	---	---	---	---	---	---	
(Μέγεθος Συμβολαίου: 100 Χρεόγραφα, Φυσική Παράδοση)																		
ATTICA BANK A.T.E. (ΚΟ)					Δεκέμβριος 2019	0.382	0.402	0.382	0.402	0.402	---	---	---	0.468	---	2	35	7,460
0.4095	0.38	0.409	6.93%	Μάρτιος 2020	0.398	0.412	0.398	0.408	0.408	---	---	---	0.412	---	6	250	350	
					Ιούνιος 2020	---	---	---	---	---	---	---	---	---	---	---	---	
					Σεπτέμβριος 2020	---	---	---	---	---	---	---	---	---	---	---	---	
(Μέγεθος Συμβολαίου: 100 Χρεόγραφα, Φυσική Παράδοση)																		
CENERGY HOLDINGS (ΚΑ)					Δεκέμβριος 2019	1.29	1.29	1.28	1.28	1.28	---	---	---	1.46	---	20	1,492	5,957
1.29	1.27	1.29	0.00%	Μάρτιος 2020	1.30	1.30	1.29	1.29	1.29	---	---	---	1.31	---	13	1,477	1,695	
					Ιούνιος 2020	---	---	---	---	---	---	---	---	---	---	---	---	
					Σεπτέμβριος 2020	---	---	---	---	---	---	---	---	---	---	---	---	
(Μέγεθος Συμβολαίου: 100 Χρεόγραφα, Φυσική Παράδοση)																		
COCA-COLA HBC AG (ΚΟ)					Δεκέμβριος 2019	29.60	29.60	29.26	29.26	29.26	---	---	---	31.38	---	7	12	369
29.7	29.16	29.41	-0.51%	Μάρτιος 2020	29.55	29.55	29.40	29.49	29.49	---	---	---	29.55	---	8	12	18	
					Ιούνιος 2020	---	---	---	---	---	---	---	---	---	---	---	---	
					Σεπτέμβριος 2020	---	---	---	---	---	---	---	---	---	---	---	---	
(Μέγεθος Συμβολαίου: 100 Χρεόγραφα, Φυσική Παράδοση)																		
FOURLIS ΣΥΜΜΕΤΟΧΩΝ (ΚΟ)					Δεκέμβριος 2019	5.31	5.31	5.31	5.31	5.31	---	---	---	5.60	---	1	5	148
5.45	5.29	5.38	0.56%	Μάρτιος 2020	5.38	5.38	5.33	5.33	5.33	---	---	---	5.38	---	2	6	6	
					Ιούνιος 2020	---	---	---	---	---	---	---	---	---	---	---	---	
					Σεπτέμβριος 2020	---	---	---	---	---	---	---	---	---	---	---	---	
(Μέγεθος Συμβολαίου: 100 Χρεόγραφα, Φυσική Παράδοση)																		
INTRACOM HOLDINGS (ΚΟ)					Δεκέμβριος 2019	0.777	0.793	0.777	0.793	0.793	---	---	---	1.08	---	4	22	2,518
0.808	0.785	0.789	-0.38%	Μάρτιος 2020	---	---	---	---	0.796	---	---	---	1.01	---	---	---	1,081	
					Ιούνιος 2020	---	---	---	0.800	---	---	---	---	---	---	---	---	
					Σεπτέμβριος 2020	---	---	---	0.804	---	---	---	---	---	---	---	---	
(Μέγεθος Συμβολαίου: 100 Χρεόγραφα, Φυσική Παράδοση)																		
JUMBO (ΚΟ)					Δεκέμβριος 2019	18.25	18.75	18.17	18.70	18.70	---	---	---	18.83	---	43	210	859
18.75	18.04	18.75	1.96%	Μάρτιος 2020	18.30	18.66	18.21	18.55	18.55	---	---	---	18.66	---	24	97	81	
					Ιούνιος 2020	---	---	---	---	---	---	---	---	---	---	---	---	
					Σεπτέμβριος 2020	---	---	---	---	---	---	---	---	---	---	---	---	

Σημειώσεις Παραγώγων

Τις τιμές εκκαθάρισης και τις τελικές ανοικτές θέσεις μπορείτε να τις ανακτήσετε στο ακόλουθο path <http://www.helex.gr/el/web/guest/statistics-end-of-day-derivatives>

Υποκείμενη Αγορά				Αγορά Παραγώγων										Ανοικτές θέσεις				
Ανωτ Τιμή	Κατωτ Τιμή	Τιμή κλεισ.	Μεταβ.	Μήνας Παράδοσης	Άνοιγμα	Ανωτ Τιμή	Κατωτ Τιμή	Τελ Τιμή	Τιμή κλεισ.	Τελευταία ζήτηση	Τελευταία προσφορά	Τιμή Εκκαθάρισης*	Υψηλό ζωής	Χαμηλό ζωής	Πράξεις	Όγκος	Ανοικτές θέσεις	
LAMDA DEVELOPMENT(ΚΟ)																		(Μέγεθος Συμβολαίου: 106 Χρεόγραφα, Φυσική Παράδοση)
7.49	7.14	7.2	-2.70%	Δεκέμβριος 2019	7.40	7.40	7.17	7.24	7.24	---	---	---	7.40	7.05	8	23	1,314	
				Μάρτιος 2020	7.30	7.37	7.10	7.13	7.13	---	---	---	7.39	7.00	49	216	1,647	
				Ιούνιος 2020	---	---	---	---	7.48	---	---	---	---	---	---	---	---	
				Σεπτέμβριος 2020	---	---	---	---	7.52	---	---	---	---	---	---	---	---	
MARFIN INVESTMENT GROUP (ΚΟ)																		(Μέγεθος Συμβολαίου: 100 Χρεόγραφα, Φυσική Παράδοση)
0.0886	0.0862	0.0875	-0.34%	Δεκέμβριος 2019	0.088	0.089	0.086	0.087	0.087	---	---	---	0.160	---	17	473	60,760	
				Μάρτιος 2020	0.090	0.092	0.090	0.090	0.090	---	---	---	0.110	---	15	517	14,303	
				Ιούνιος 2020	---	---	---	---	0.089	---	---	---	---	---	---	---	---	
				Σεπτέμβριος 2020	---	---	---	---	0.089	---	---	---	---	---	---	---	---	
TITAN CEMENT (ΚΑ)																		(Μέγεθος Συμβολαίου: 100 Χρεόγραφα, Φυσική Παράδοση)
18.64	18.36	18.6	0.00%	Δεκέμβριος 2019	18.61	18.61	18.50	18.55	18.55	---	---	---	19.04	---	3	4	59	
				Μάρτιος 2020	18.60	18.74	18.55	18.74	18.74	---	---	---	18.77	---	4	5	9	
				Ιούνιος 2020	---	---	---	---	18.80	---	---	---	---	---	---	---	---	
				Σεπτέμβριος 2020	---	---	---	---	18.89	---	---	---	---	---	---	---	---	
VOHALCO SA/NV (ΚΑ)																		(Μέγεθος Συμβολαίου: 100 Χρεόγραφα, Φυσική Παράδοση)
3.62	3.58	3.615	0.56%	Δεκέμβριος 2019	3.56	3.62	3.56	3.60	3.60	---	---	---	4.23	---	21	77	6,392	
				Μάρτιος 2020	3.64	3.64	3.60	3.63	3.63	---	---	---	3.64	---	7	42	341	
				Ιούνιος 2020	---	---	---	---	3.63	---	---	---	---	---	---	---	---	
				Σεπτέμβριος 2020	---	---	---	---	3.65	---	---	---	---	---	---	---	---	
ΑΔΜΗΕ ΣΥΜΜΕΤΟΧΩΝ Α.Ε. (ΚΟ)																		(Μέγεθος Συμβολαίου: 100 Χρεόγραφα, Φυσική Παράδοση)
2.19	2.15	2.17	0.93%	Δεκέμβριος 2019	2.16	2.18	2.15	2.17	2.17	---	---	---	2.25	---	76	1,154	4,654	
				Μάρτιος 2020	2.19	2.21	2.18	2.20	2.20	---	---	---	2.21	---	33	927	2,141	
				Ιούνιος 2020	---	---	---	---	2.17	---	---	---	---	---	---	---	---	
				Σεπτέμβριος 2020	---	---	---	---	2.18	---	---	---	---	---	---	---	---	
ΓΕΚ ΤΕΡΝΑ (ΚΟ)																		(Μέγεθος Συμβολαίου: 100 Χρεόγραφα, Φυσική Παράδοση)
6.84	6.66	6.78	-0.15%	Δεκέμβριος 2019	6.80	6.86	6.70	6.70	6.70	---	---	---	7.17	---	21	51	6,065	
				Μάρτιος 2020	6.80	6.80	6.76	6.78	6.78	---	---	---	6.86	---	19	70	5,973	
				Ιούνιος 2020	---	---	---	---	6.86	---	---	---	---	---	---	---	---	
				Σεπτέμβριος 2020	---	---	---	---	6.90	---	---	---	---	---	---	---	---	
ΔΕΗ (ΚΟ)																		(Μέγεθος Συμβολαίου: 100 Χρεόγραφα, Φυσική Παράδοση)
3.828	3.486	3.81	9.17%	Δεκέμβριος 2019	3.53	3.82	3.53	3.80	3.80	---	---	---	3.82	---	445	4,754	12,136	
				Μάρτιος 2020	3.58	3.83	3.58	3.82	3.82	---	---	---	3.83	---	175	1,446	1,629	
				Ιούνιος 2020	---	---	---	---	3.53	---	---	---	---	---	---	---	---	
				Σεπτέμβριος 2020	---	---	---	---	3.54	---	---	---	---	---	---	---	---	

Σημειώσεις Παραγώγων

Τις τιμές εκκαθάρισης και τις τελικές ανοικτές θέσεις μπορείτε να τις ανακτήσετε στο ακόλουθο path <http://www.helex.gr/el/web/guest/statistics-end-of-day-derivatives>

Υποκείμενη Αγορά				Αγορά Παραγώγων													
Ανωτ Τιμή	Κατωτ Τιμή	Τιμή κλεισ.	Μεταβ.	Μήνας Παράδοσης	Άνοιγμα	Ανωτ Τιμή	Κατωτ Τιμή	Τελ Τιμή	Τιμή κλεισ.	Τελευταία ζήτηση	Τελευταία προσφορά	Τιμή Εκκαθάρισης*	Υψηλό ζωής	Χαμηλό ζωής	Πράξεις	Όγκος	Ανοικτές θέσεις
(Μέγεθος Συμβολαίου: 100 Χρεόγραφα, Φυσική Παράδοση)																	
ΕΘΝΙΚΗ ΤΡΑΠΕΖΑ (ΚΟ)				Δεκέμβριος 2019	2.95	2.96	2.91	2.95	2.95	---	---	---	3.16	---	136	3,111	35,338
2.966	2.906	2.956	0.78%	Μάρτιος 2020	2.99	2.99	2.92	2.98	2.98	---	---	---	3.10	---	76	2,584	4,508
				Ιούνιος 2020	---	---	---	---	2.96	---	---	---	---	---	---	---	---
				Σεπτέμβριος 2020	---	---	---	---	2.98	---	---	---	---	---	---	---	---
(Μέγεθος Συμβολαίου: 100 Χρεόγραφα, Φυσική Παράδοση)																	
ΕΛΛΑΚΤΩΡ (ΚΟ)				Δεκέμβριος 2019	1.62	1.64	1.55	1.61	1.61	---	---	---	2.27	---	227	3,152	19,946
1.642	1.552	1.622	0.50%	Μάρτιος 2020	1.64	1.65	1.57	1.63	1.63	---	---	---	1.76	---	137	2,424	5,778
				Ιούνιος 2020	---	---	---	---	1.63	---	---	---	---	---	---	---	---
				Σεπτέμβριος 2020	---	---	---	---	1.64	---	---	---	---	---	---	---	---
(Μέγεθος Συμβολαίου: 102 Χρεόγραφα, Φυσική Παράδοση)																	
ΕΛΛΗΝ. ΧΡΗΜΑΤΙΣΤΗΡΙΑ Χ.Α. (ΚΟ)				Δεκέμβριος 2019	4.48	4.53	4.47	4.53	4.53	---	---	---	4.90	---	20	59	2,545
4.54	4.47	4.53	1.12%	Μάρτιος 2020	4.54	4.65	4.52	4.65	4.65	---	---	---	4.65	---	17	53	187
				Ιούνιος 2020	---	---	---	---	4.53	---	---	---	---	---	---	---	---
				Σεπτέμβριος 2020	---	---	---	---	4.55	---	---	---	---	---	---	---	---
(Μέγεθος Συμβολαίου: 100 Χρεόγραφα, Φυσική Παράδοση)																	
ΕΛΛΗΝΙΚΑ ΠΕΤΡΕΛΑΙΑ (ΚΟ)				Δεκέμβριος 2019	8.28	8.28	8.23	8.24	8.24	---	---	---	9.40	---	19	274	1,534
8.38	8.22	8.25	-0.36%	Μάρτιος 2020	8.15	8.23	8.10	8.11	8.11	---	---	---	8.49	---	34	347	629
				Ιούνιος 2020	---	---	---	---	8.37	---	---	---	---	---	---	---	---
				Σεπτέμβριος 2020	---	---	---	---	8.41	---	---	---	---	---	---	---	---
(Μέγεθος Συμβολαίου: 100 Χρεόγραφα, Φυσική Παράδοση)																	
ΕΥΔΑΠ (ΚΟ)				Δεκέμβριος 2019	---	---	---	---	7.30	---	---	---	8.18	---	---	---	274
7.36	7.19	7.24	-0.82%	Μάρτιος 2020	7.37	7.37	7.26	7.26	7.26	---	---	---	7.42	---	5	9	153
				Ιούνιος 2020	---	---	---	---	7.38	---	---	---	---	---	---	---	---
				Σεπτέμβριος 2020	---	---	---	---	7.41	---	---	---	---	---	---	---	---
(Μέγεθος Συμβολαίου: 100 Χρεόγραφα, Φυσική Παράδοση)																	
ΙΝΤΡΑΛΟΤ (ΚΟ)				Δεκέμβριος 2019	0.375	0.375	0.375	0.375	0.375	---	---	---	0.522	---	1	700	5,111
0.378	0.364	0.376	0.40%	Μάρτιος 2020	0.379	0.379	0.369	0.369	0.369	---	---	---	0.380	---	5	721	928
				Ιούνιος 2020	---	---	---	---	0.378	---	---	---	---	---	---	---	---
				Σεπτέμβριος 2020	---	---	---	---	0.380	---	---	---	---	---	---	---	---
(Μέγεθος Συμβολαίου: 100 Χρεόγραφα, Φυσική Παράδοση)																	
ΜΟΤΟΡ ΟΙΛ (ΚΟ)				Δεκέμβριος 2019	20.57	20.57	20.56	20.56	20.56	---	---	---	22.30	---	6	37	637
20.86	20.38	20.5	-1.06%	Μάρτιος 2020	20.88	20.88	20.56	20.65	20.65	---	---	---	20.88	---	9	30	53
				Ιούνιος 2020	---	---	---	---	20.94	---	---	---	---	---	---	---	---
				Σεπτέμβριος 2020	---	---	---	---	21.04	---	---	---	---	---	---	---	---

Σημειώσεις Παραγώγων

Τις τιμές εκκαθάρισης και τις τελικές ανοικτές θέσεις μπορείτε να τις ανακτήσετε στο ακόλουθο path <http://www.helex.gr/el/web/guest/statistics-end-of-day-derivatives>

Υποκείμενη Αγορά				Αγορά Παραγώγων										Ανοικτές θέσεις			
Ανωτ Τιμή	Κατωτ Τιμή	Τιμή κλεισ.	Μεταβ.	Μήνας Παράδοσης	Άνοιγμα	Ανωτ Τιμή	Κατωτ Τιμή	Τελ Τιμή	Τιμή κλεισ.	Τελευταία ζήτηση	Τελευταία προσφορά	Τιμή Εκκαθάρισης*	Υψηλό ζωής	Χαμηλό ζωής	Πράξεις	Όγκος	Ανοικτές θέσεις
(Μέγεθος Συμβολαίου: 100 Χρεόγραφα, Φυσική Παράδοση)																	
ΜΥΤΙΛΗΝΑΙΟΣ (ΚΟ)				Δεκέμβριος 2019	9.86	9.89	9.72	9.81	9.81	---	---	---	10.34	---	71	506	10,710
9.905	9.71	9.815	0.26%	Μάρτιος 2020	9.94	9.95	9.79	9.92	9.92	---	---	---	9.99	---	72	544	2,780
				Ιούνιος 2020	---	---	---	---	9.89	---	---	---	---	---	---	---	---
				Σεπτέμβριος 2020	---	---	---	---	9.94	---	---	---	---	---	---	---	---
(Μέγεθος Συμβολαίου: 100 Χρεόγραφα, Φυσική Παράδοση)																	
ΟΛΠ (ΚΟ)				Δεκέμβριος 2019	22.01	22.01	22.01	22.01	22.01	---	---	---	24.17	---	7	109	258
22	21.65	21.9	-0.46%	Μάρτιος 2020	22.22	22.22	21.99	22.19	22.19	---	---	---	22.80	---	8	110	475
				Ιούνιος 2020	---	---	---	---	22.23	---	---	---	---	---	---	---	---
				Σεπτέμβριος 2020	---	---	---	---	22.34	---	---	---	---	---	---	---	---
(Μέγεθος Συμβολαίου: 100 Χρεόγραφα, Φυσική Παράδοση)																	
ΟΠΑΠ (ΚΟ)				Δεκέμβριος 2019	11.49	11.75	11.46	11.69	11.69	---	---	---	11.75	---	75	500	4,383
11.8	11.45	11.73	2.18%	Μάρτιος 2020	11.01	11.58	11.01	11.40	11.40	---	---	---	11.58	---	41	207	660
				Ιούνιος 2020	---	---	---	---	11.60	---	---	---	---	---	---	---	---
				Σεπτέμβριος 2020	---	---	---	---	11.66	---	---	---	---	---	---	---	---
(Μέγεθος Συμβολαίου: 100 Χρεόγραφα, Φυσική Παράδοση)																	
ΟΤΕ (ΚΟ)				Δεκέμβριος 2019	13.35	13.35	13.19	13.19	13.19	---	---	---	13.97	---	7	22	2,023
13.45	13.16	13.21	-0.98%	Μάρτιος 2020	13.35	13.45	13.30	13.34	13.34	---	---	---	13.80	---	13	160	258
				Ιούνιος 2020	---	---	---	---	13.48	---	---	---	---	---	---	---	---
				Σεπτέμβριος 2020	---	---	---	---	13.55	---	---	---	---	---	---	---	---
(Μέγεθος Συμβολαίου: 100 Χρεόγραφα, Φυσική Παράδοση)																	
ΠΕΙΡΑΙΩΣ ΤΡΑΠΕΖΑ (ΚΟ)				Δεκέμβριος 2019	3.03	3.06	2.99	3.02	3.02	---	---	---	3.21	---	139	3,224	22,581
3.064	2.986	3.024	-0.92%	Μάρτιος 2020	3.10	3.10	3.01	3.03	3.03	---	---	---	3.16	---	65	2,831	5,010
				Ιούνιος 2020	---	---	---	---	3.08	---	---	---	---	---	---	---	---
				Σεπτέμβριος 2020	---	---	---	---	3.10	---	---	---	---	---	---	---	---
(Μέγεθος Συμβολαίου: 100 Χρεόγραφα, Φυσική Παράδοση)																	
ΤΕΡΝΑ ΕΝΕΡΓΕΙΑΚΗ (ΚΟ)				Δεκέμβριος 2019	7.35	7.41	7.35	7.41	7.41	---	---	---	8.17	---	7	36	2,785
7.46	7.32	7.4	0.00%	Μάρτιος 2020	7.47	7.47	7.47	7.47	7.47	---	---	---	7.47	---	2	10	2,442
				Ιούνιος 2020	---	---	---	---	7.48	---	---	---	---	---	---	---	---
				Σεπτέμβριος 2020	---	---	---	---	7.52	---	---	---	---	---	---	---	---
(Μέγεθος Συμβολαίου: 100 Χρεόγραφα, Φυσική Παράδοση)																	
ΤΡΑΠΕΖΑ EUROBANK ERGASIAS (ΚΟ)				Δεκέμβριος 2019	0.897	0.904	0.890	0.894	0.894	---	---	---	0.994	---	52	4,958	29,904
0.905	0.8875	0.894	-0.11%	Μάρτιος 2020	0.910	0.910	0.899	0.907	0.907	---	---	---	0.925	---	48	4,835	9,673
				Ιούνιος 2020	---	---	---	---	0.904	---	---	---	---	---	---	---	---
				Σεπτέμβριος 2020	---	---	---	---	0.909	---	---	---	---	---	---	---	---

Σημειώσεις Παραγώγων

Τις τιμές εκκαθάρισης και τις τελικές ανοικτές θέσεις μπορείτε να τις ανακτήσετε στο ακόλουθο path <http://www.helex.gr/el/web/guest/statistics-end-of-day-derivatives>

FTSE/X.A. Large Cap

(Μονάδα Διαπραγμάτευσης: 1 Μονάδα Δείκτη x 2€ - Τρόπος Εξάσκησης: Ευρωπαϊκός Χρηματικός Διακανονισμός)

Τιμή Εξάσκησης	Δικαιώματα Αγοράς														Δικαιώματα Πώλησης																		
	Δεκέμβριος 2019							Ιανουάριος 2020							Λοιποί Μήνες		Δεκέμβριος 2019							Ιανουάριος 2020							Λοιποί Μήνες		Τιμή Εξάσκησης
	Άνοιγμα	Ανιτ Τιμή	Κατωτ Τιμή	Τελ Τιμή	Τιμή κλεισ.	Όγκος	Ανοικτές θέσεις	Άνοιγμα	Ανιτ Τιμή	Κατωτ Τιμή	Τελ Τιμή	Τιμή κλεισ.	Όγκος	Ανοικτές θέσεις	Όγκος	Ανοικτές θέσεις	Άνοιγμα	Ανιτ Τιμή	Κατωτ Τιμή	Τελ Τιμή	Τιμή κλεισ.	Όγκος	Ανοικτές θέσεις	Άνοιγμα	Ανιτ Τιμή	Κατωτ Τιμή	Τελ Τιμή	Τιμή κλεισ.	Όγκος	Ανοικτές θέσεις	Όγκος	Ανοικτές θέσεις	
1,450	0.00	0.00	0.00	-	774.00	-	-	-	-	-	-	-	-	-	-	-	0.00	0.00	0.00	-	0.01	-	-	-	-	-	-	-	-	-	-	-	
1,475	0.00	0.00	0.00	-	749.00	-	-	-	-	-	-	-	-	-	-	-	0.00	0.00	0.00	-	0.01	-	-	-	-	-	-	-	-	-	-	-	1,475
1,500	0.00	0.00	0.00	-	724.00	-	-	-	-	-	-	-	-	-	-	-	0.00	0.00	0.00	-	0.01	-	-	-	-	-	-	-	-	-	-	-	1,500
1,525	0.00	0.00	0.00	-	699.00	-	-	-	-	-	-	-	-	-	-	-	0.00	0.00	0.00	-	0.01	-	-	-	-	-	-	-	-	-	-	-	1,525
1,550	0.00	0.00	0.00	-	674.00	-	-	-	-	-	-	-	-	-	-	-	0.00	0.00	0.00	-	0.01	-	-	-	-	-	-	-	-	-	-	-	1,550
1,575	0.00	0.00	0.00	-	649.00	-	-	-	-	-	-	-	-	-	-	-	0.00	0.00	0.00	-	0.01	-	-	-	-	-	-	-	-	-	-	-	1,575
1,600	0.00	0.00	0.00	-	624.00	-	-	-	-	-	-	-	-	-	-	-	0.00	0.00	0.00	-	0.01	-	-	-	-	-	-	-	-	-	-	-	1,600
1,625	0.00	0.00	0.00	-	599.00	-	-	-	-	-	-	-	-	-	-	-	0.00	0.00	0.00	-	0.01	-	-	-	-	-	-	-	-	-	-	-	1,625
1,650	0.00	0.00	0.00	-	574.00	-	-	-	-	-	-	-	-	-	-	-	0.00	0.00	0.00	-	0.01	-	-	-	-	-	-	-	-	-	-	-	1,650
1,675	0.00	0.00	0.00	-	549.00	-	-	-	-	-	-	-	-	-	-	-	0.00	0.00	0.00	-	0.01	-	-	-	-	-	-	-	-	-	-	-	1,675
1,700	0.00	0.00	0.00	-	524.00	-	-	-	-	-	-	-	-	-	-	-	0.00	0.00	0.00	-	0.01	-	-	-	-	-	-	-	-	-	-	-	1,700
1,725	0.00	0.00	0.00	-	500.00	-	-	-	-	-	-	-	-	-	-	-	0.00	0.00	0.00	-	0.01	-	-	-	-	-	-	-	-	-	-	-	1,725
1,750	0.00	0.00	0.00	-	475.00	-	-	-	-	-	-	-	-	-	-	-	0.00	0.00	0.00	-	0.01	-	-	-	-	-	-	-	-	-	-	-	1,750
1,775	0.00	0.00	0.00	-	450.00	-	-	-	-	-	-	-	-	-	-	-	0.00	0.00	0.00	-	0.03	-	-	-	-	-	-	-	-	-	-	-	1,775
1,800	0.00	0.00	0.00	-	425.00	-	-	-	-	-	-	-	-	-	-	-	0.00	0.00	0.00	-	0.01	-	-	-	-	-	-	-	-	-	-	-	1,800
1,825	0.00	0.00	0.00	-	400.00	-	-	-	-	-	-	-	-	-	-	-	0.00	0.00	0.00	-	0.02	-	-	-	-	-	-	-	-	-	-	-	1,825
1,850	0.00	0.00	0.00	-	375.00	-	-	-	-	-	-	-	-	-	-	-	0.00	0.00	0.00	-	0.01	-	-	-	-	-	-	-	-	-	-	-	1,850
1,875	0.00	0.00	0.00	-	350.00	-	-	-	-	-	-	-	-	-	-	-	0.00	0.00	0.00	-	0.02	-	-	-	-	-	-	-	-	-	-	-	1,875
1,900	0.00	0.00	0.00	-	325.00	-	-	-	-	-	-	-	-	-	-	-	0.00	0.00	0.00	-	0.04	-	-	-	-	-	-	-	-	-	-	-	1,900
1,925	0.00	0.00	0.00	-	300.00	-	-	0.00	0.00	0.00	-	299.00	-	-	-	0.00	0.00	0.00	-	0.01	-	-	0.00	0.00	0.00	-	0.17	-	-	-	-	1,925	
1,950	0.00	0.00	0.00	-	275.00	-	-	0.00	0.00	0.00	-	275.00	-	-	-	0.00	0.00	0.00	-	0.01	-	-	0.00	0.00	0.00	-	0.35	-	-	-	-	1,950	
1,975	0.00	0.00	0.00	-	250.00	-	-	0.00	0.00	0.00	-	250.00	-	-	-	0.00	0.00	0.00	-	0.02	-	-	0.00	0.00	0.00	-	0.69	-	-	-	-	1,975	
2,000	0.00	0.00	0.00	-	225.00	-	-	0.00	0.00	0.00	-	226.00	-	-	-	0.00	0.00	0.00	-	0.07	-	-	0.00	0.00	0.00	-	1.30	-	-	-	-	2,000	
2,050	0.00	0.00	0.00	-	175.00	-	-	0.00	0.00	0.00	-	178.00	-	-	-	0.00	0.00	0.00	-	0.04	-	165	0.00	0.00	0.00	-	3.80	-	-	-	-	2,050	
2,100	0.00	0.00	0.00	-	125.00	-	63	0.00	0.00	0.00	-	134.00	-	-	-	0.00	0.00	0.00	-	0.53	-	124	0.00	0.00	0.00	-	9.40	-	4	-	-	2,100	
2,150	0.00	0.00	0.00	-	78.50	-	10	0.00	0.00	0.00	-	94.50	-	142	-	0.00	0.00	0.00	-	3.70	-	521	19.25	19.25	19.25	19.25	19.25	20	208	-	-	2,150	
2,200	28.25	42.00	28.25	42.00	42.00	6	134	59.50	59.50	59.50	59.50	59.50	20	22	-	10.00	42.00	10.00	10.00	10.00	10.00	1	502	38.00	38.00	38.00	38.00	38.00	1	202	-	-	2,200
2,250	13.00	15.00	13.00	15.00	15.00	15	300	38.00	38.00	38.00	38.00	38.00	20	40	-	32.00	15.00	32.00	40.00	40.00	40.00	26	35	0.00	0.00	0.00	-	63.50	-	60	-	-	2,250
2,300	0.00	0.00	0.00	-	4.00	-	488	19.00	23.00	17.00	23.00	23.00	5	32	-	0.00	0.00	0.00	-	79.00	-	21	0.00	0.00	0.00	-	96.50	-	41	-	-	2,300	
2,350	0.00	0.00	0.00	-	0.73	-	3	0.00	0.00	0.00	-	11.00	-	60	-	0.00	0.00	0.00	-	126.00	-	20	0.00	0.00	0.00	-	136.00	-	30	-	-	2,350	
2,400	0.00	0.00	0.00	-	0.09	-	-	0.00	0.00	0.00	-	5.20	-	-	-	0.00	0.00	0.00	-	175.00	-	-	0.00	0.00	0.00	-	180.00	-	-	-	-	2,400	
2,450	0.00	0.00	0.00	-	0.01	-	-	0.00	0.00	0.00	-	2.20	-	-	-	0.00	0.00	0.00	-	225.00	-	-	0.00	0.00	0.00	-	227.00	-	-	-	-	2,450	
2,500	0.00	0.00	0.00	-	0.01	-	-	0.00	0.00	0.00	-	0.87	-	-	-	0.00	0.00	0.00	-	275.00	-	-	0.00	0.00	0.00	-	276.00	-	-	-	-	2,500	
Σύνολο:						21	998					45	296	0	0					27	1,388					21	545	0	0				
Αριθμός Πράξεων:						7						5		0						4						2		0					

ALPHA BANK (KO)

(Μέγεθος Συμβολαίου: 100 Χρεόγραφα, Τρόπος Εξάσκησης: Αμερικάνικος, Φυσική Παράδοση)

Δικαιώματα Αγοράς

Δικαιώματα Πώλησης

Τιμή Εξάσκησης	Δεκέμβριος 2019						Ιανουάριος 2020						Λοιποί Μήνες		Δεκέμβριος 2019						Ιανουάριος 2020						Λοιποί Μήνες		Τιμή Εξάσκησης		
	Ανοιγμα	Ανιγτ Τιμή	Κατωτ Τιμή	Τελ Τιμή	Τιμή κλεισ.	Όγκος	Ανοικτές θέσεις	Ανοιγμα	Ανιγτ Τιμή	Κατωτ Τιμή	Τελ Τιμή	Τιμή κλεισ.	Όγκος	Ανοικτές θέσεις	Όγκος	Ανοικτές θέσεις	Ανοιγμα	Ανιγτ Τιμή	Κατωτ Τιμή	Τελ Τιμή	Τιμή κλεισ.	Όγκος	Ανοικτές θέσεις	Όγκος	Ανοικτές θέσεις	Όγκος	Ανοικτές θέσεις				
0.600	0.000	0.000	0.000		1.27	-	-										0.000	0.000	0.000		0.001	-	-							0.006	
0.650	0.000	0.000	0.000		1.22	-	-										0.000	0.000	0.000		0.001	-	-							0.007	
0.700	0.000	0.000	0.000		1.17	-	-										0.000	0.000	0.000		0.001	-	-							0.007	
0.750	0.000	0.000	0.000		1.12	-	-										0.000	0.000	0.000		0.001	-	-							0.008	
0.800	0.000	0.000	0.000		1.07	-	-										0.000	0.000	0.000		0.001	-	-							0.008	
0.850	0.000	0.000	0.000		1.02	-	-										0.000	0.000	0.000		0.002	-	-							0.009	
0.900	0.000	0.000	0.000		0.970	-	-										0.000	0.000	0.000		0.003	-	-							0.009	
0.950	0.000	0.000	0.000		0.920	-	-										0.000	0.000	0.000		0.001	-	-							0.010	
1.000	0.000	0.000	0.000		0.870	-	-										0.000	0.000	0.000		0.001	-	-							0.010	
1.100	0.000	0.000	0.000		0.771	-	-										0.000	0.000	0.000		0.001	-	-							0.011	
1.200	0.000	0.000	0.000		0.671	-	-	0.000	0.000	0.000		0.672	-	-			0.000	0.000	0.000		0.001	-	-	0.000	0.000	0.000		0.003	-	-	0.012
1.300	0.000	0.000	0.000		0.571	-	-	0.000	0.000	0.000		0.573	-	-			0.000	0.000	0.000		0.002	-	-	0.000	0.000	0.000		0.001	-	-	0.013
1.400	0.000	0.000	0.000		0.471	-	-	0.000	0.000	0.000		0.474	-	-			0.000	0.000	0.000		0.001	-	-	0.000	0.000	0.000		0.001	-	-	0.014
1.500	0.000	0.000	0.000		0.371	-	-	0.000	0.000	0.000		0.376	-	-			0.000	0.000	0.000		0.002	-	-	0.000	0.000	0.000		0.003	-	-	0.015
1.600	0.000	0.000	0.000		0.273	-	-	0.000	0.000	0.000		0.284	-	-			0.000	0.000	0.000		0.002	-	-	0.000	0.000	0.000		0.011	-	-	0.016
1.700	0.000	0.000	0.000		0.182	-	-	0.000	0.000	0.000		0.202	-	-			0.000	0.000	0.000		0.011	-	-	0.000	0.000	0.000		0.029	-	-	0.017
1.800	0.000	0.000	0.000		0.106	-	35	0.000	0.000	0.000		0.133	-	-			0.000	0.000	0.000		0.036	-	-	0.000	0.000	0.000		0.060	-	-	0.018
1.900	0.000	0.000	0.000		0.053	-	5	0.000	0.000	0.000		0.083	-	-			0.000	0.000	0.000		0.082	-	-	0.000	0.000	0.000		0.109	-	-	0.019
2.000	0.000	0.000	0.000		0.022	-	-	0.000	0.000	0.000		0.047	-	-			0.000	0.000	0.000		0.151	-	-	0.000	0.000	0.000		0.173	-	-	0.020
2.200	0.000	0.000	0.000		0.002	-	-	0.000	0.000	0.000		0.012	-	-			0.000	0.000	0.000		0.332	-	-	0.000	0.000	0.000		0.339	-	-	0.022
2.400	0.000	0.000	0.000		0.002	-	-	0.000	0.000	0.000		0.002	-	-			0.000	0.000	0.000		0.530	-	-	0.000	0.000	0.000		0.531	-	-	0.024
2.600	0.000	0.000	0.000		0.001	-	-	0.000	0.000	0.000		0.001	-	-			0.000	0.000	0.000		0.730	-	-	0.000	0.000	0.000		0.730	-	-	0.026
2.800	0.000	0.000	0.000		0.001	-	-	0.000	0.000	0.000		0.001	-	-			0.000	0.000	0.000		0.930	-	-	0.000	0.000	0.000		0.930	-	-	0.028
Σύνολα:						0	40														0	0									
Αριθμός Πράξεων:							0														0.00										

ΔΕΗ (ΚΟ)

(Μέγεθος Συμβολαίου: 100 Χρεόγραφα, Τρόπος Εξάσκησης: Αμερικάνικος, Φυσική Παράδοση)

Τιμή Εξάσκησης	Δικαιώματα Αγοράς														Δικαιώματα Πώλησης																		
	Δεκέμβριος 2019							Ιανουάριος 2020							Λοιποί Μήνες		Δεκέμβριος 2019							Ιανουάριος 2020							Λοιποί Μήνες		Τιμή Εξάσκησης
	Άνοιγμα	Ανιτ Τιμή	Κατωτ Τιμή	Τελ Τιμή	Τιμή κλεισ.	Όγκος	Ανοικτές θέσεις	Άνοιγμα	Ανιτ Τιμή	Κατωτ Τιμή	Τελ Τιμή	Τιμή κλεισ.	Όγκος	Ανοικτές θέσεις	Όγκος	Ανοικτές θέσεις	Άνοιγμα	Ανιτ Τιμή	Κατωτ Τιμή	Τελ Τιμή	Τιμή κλεισ.	Όγκος	Ανοικτές θέσεις	Άνοιγμα	Ανιτ Τιμή	Κατωτ Τιμή	Τελ Τιμή	Τιμή κλεισ.	Όγκος	Ανοικτές θέσεις	Όγκος	Ανοικτές θέσεις	
0.900	0.000	0.000	0.000	2.59	-	-											0.000	0.000	0.000	0.001	-	-											
0.950	0.000	0.000	0.000	2.54	-	-											0.000	0.000	0.000	0.001	-	-											0.010
1.000	0.000	0.000	0.000	2.49	-	-											0.000	0.000	0.000	0.001	-	-											0.010
1.100	0.000	0.000	0.000	2.39	-	-											0.000	0.000	0.000	0.001	-	-											0.011
1.200	0.000	0.000	0.000	2.29	-	-											0.000	0.000	0.000	0.001	-	-											0.012
1.300	0.000	0.000	0.000	2.19	-	-											0.000	0.000	0.000	0.001	-	-											0.013
1.400	0.000	0.000	0.000	2.09	-	-											0.000	0.000	0.000	0.001	-	-											0.014
1.500	0.000	0.000	0.000	1.99	-	-											0.000	0.000	0.000	0.001	-	-											0.015
1.600	0.000	0.000	0.000	1.89	-	-											0.000	0.000	0.000	0.001	-	-											0.016
1.700	0.000	0.000	0.000	1.79	-	-											0.000	0.000	0.000	0.001	-	-											0.017
1.800	0.000	0.000	0.000	1.69	-	-											0.000	0.000	0.000	0.001	-	-											0.018
1.900	0.000	0.000	0.000	1.59	-	-											0.000	0.000	0.000	0.001	-	-											0.019
2.000	0.000	0.000	0.000	1.49	-	-	0.000	0.000	0.000		1.49	-	-				0.000	0.000	0.000	0.001	-	-	0.000	0.000	0.000		0.001	-	-				0.020
2.200	0.000	0.000	0.000	1.29	-	-	0.000	0.000	0.000		1.29	-	-				0.000	0.000	0.000	0.001	-	-	0.000	0.000	0.000		0.001	-	-				0.022
2.400	0.000	0.000	0.000	1.09	-	-	0.000	0.000	0.000		1.10	-	-				0.000	0.000	0.000	0.001	-	-	0.000	0.000	0.000		0.002	-	-				0.024
2.600	0.000	0.000	0.000	0.891	-	-	0.000	0.000	0.000		0.898	-	-				0.000	0.000	0.000	0.001	-	-	0.000	0.000	0.000		0.003	-	-				0.026
2.800	0.000	0.000	0.000	0.691	-	-	0.000	0.000	0.000		0.707	-	-				0.000	0.000	0.000	0.001	-	11	0.000	0.000	0.000		0.011	-	-				0.028
3.000	0.590	0.590	0.590	0.590	0.590	10	21	0.000	0.000	0.000		0.529	-	-			0.000	0.000	0.000	0.001	-	31	0.000	0.000	0.000		0.033	-	-				0.030
3.200	0.385	0.570	0.385	0.570	0.570	20	26	0.000	0.000	0.000		0.374	-	-			0.000	0.000	0.000	0.010	-	-	0.000	0.000	0.000		0.077	-	-				0.032
3.400	0.000	0.000	0.000	0.146	-	30		0.000	0.000	0.000		0.249	-	5			0.000	0.000	0.000	0.054	-	-	0.000	0.000	0.000		0.152	-	-				0.034
3.600	0.000	0.000	0.000	0.051	-	5		0.000	0.000	0.000		0.155	-	-			0.000	0.000	0.000	0.160	-	-	0.000	0.000	0.000		0.258	-	-				0.036
3.800	0.000	0.000	0.000	0.012	-	-		0.000	0.000	0.000		0.090	-	-			0.000	0.000	0.000	0.321	-	-	0.000	0.000	0.000		0.393	-	-				0.038
4.000	0.000	0.000	0.000	0.002	-	-		0.000	0.000	0.000		0.050	-	-			0.000	0.000	0.000	0.511	-	-	0.000	0.000	0.000		0.553	-	-				0.040
4.400	0.000	0.000	0.000	0.001	-	-		0.000	0.000	0.000		0.013	-	-			0.000	0.000	0.000	0.910	-	-	0.000	0.000	0.000		0.918	-	-				0.044
4.800	0.000	0.000	0.000	0.001	-	-		0.000	0.000	0.000		0.003	-	-			0.000	0.000	0.000	1.31	-	-	0.000	0.000	0.000		1.31	-	-				0.048
Σύνολα:						30	82						0	5	0	10					30	42					0	20	0	0			
Αριθμός Πράξεων:							3						0	0							0.00						0		0				

ΕΘΝΙΚΗ ΤΡΑΠΕΖΑ (ΚΟ)

(Μέγεθος Συμβολαίου: 100 Χρεόγραφα, Τρόπος Εξάσκησης: Αμερικάνικος, Φυσική Παράδοση)

Τιμή Εξάσκησης	Δικαιώματα Αγοράς														Δικαιώματα Πώλησης																		
	Δεκέμβριος 2019							Ιανουάριος 2020							Λοιποί Μήνες		Δεκέμβριος 2019							Ιανουάριος 2020							Λοιποί Μήνες		Τιμή Εξάσκησης
	Άνοιγμα	Ανιγτ Τιμή	Κατωτ Τιμή	Τελ Τιμή	Τιμή κλεισ.	Όγκος	Ανοικτές θέσεις	Άνοιγμα	Ανιγτ Τιμή	Κατωτ Τιμή	Τελ Τιμή	Τιμή κλεισ.	Όγκος	Ανοικτές θέσεις	Όγκος	Ανοικτές θέσεις	Άνοιγμα	Ανιγτ Τιμή	Κατωτ Τιμή	Τελ Τιμή	Τιμή κλεισ.	Όγκος	Ανοικτές θέσεις	Άνοιγμα	Ανιγτ Τιμή	Κατωτ Τιμή	Τελ Τιμή	Τιμή κλεισ.	Όγκος	Ανοικτές θέσεις	Όγκος	Ανοικτές θέσεις	
0.650	0.000	0.000	0.000		2.28	-	-										0.000	0.000	0.000		0.002	-	-										
0.700	0.000	0.000	0.000		2.23	-	-										0.000	0.000	0.000		0.001	-	-										0.007
0.750	0.000	0.000	0.000		2.18	-	-										0.000	0.000	0.000		0.001	-	-										0.008
0.800	0.000	0.000	0.000		2.13	-	-										0.000	0.000	0.000		0.001	-	-										0.008
0.850	0.000	0.000	0.000		2.08	-	-										0.000	0.000	0.000		0.001	-	-										0.009
0.900	0.000	0.000	0.000		2.03	-	-										0.000	0.000	0.000		0.001	-	-										0.009
0.950	0.000	0.000	0.000		1.98	-	-										0.000	0.000	0.000		0.001	-	-										0.010
1.000	0.000	0.000	0.000		1.93	-	-										0.000	0.000	0.000		0.001	-	-										0.010
1.100	0.000	0.000	0.000		1.83	-	-										0.000	0.000	0.000		0.001	-	-										0.011
1.200	0.000	0.000	0.000		1.73	-	-										0.000	0.000	0.000		0.001	-	-										0.012
1.300	0.000	0.000	0.000		1.63	-	-										0.000	0.000	0.000		0.002	-	-										0.013
1.400	0.000	0.000	0.000		1.53	-	-										0.000	0.000	0.000		0.001	-	-										0.014
1.500	0.000	0.000	0.000		1.43	-	-										0.000	0.000	0.000		0.001	-	-										0.015
1.600	0.000	0.000	0.000		1.33	-	-										0.000	0.000	0.000		0.001	-	-										0.016
1.700	0.000	0.000	0.000		1.23	-	-										0.000	0.000	0.000		0.001	-	-										0.017
1.800	0.000	0.000	0.000		1.13	-	-										0.000	0.000	0.000		0.001	-	-										0.018
1.900	0.000	0.000	0.000		1.03	-	-	0.000	0.000	0.000		1.03	-	-			0.000	0.000	0.000		0.001	-	-	0.000	0.000	0.000		0.001	-	-			0.019
2.000	0.000	0.000	0.000		0.931	-	-	0.000	0.000	0.000		0.934	-	-			0.000	0.000	0.000		0.001	-	-	0.000	0.000	0.000		0.001	-	-			0.020
2.200	0.000	0.000	0.000		0.731	-	-	0.000	0.000	0.000		0.737	-	-			0.000	0.000	0.000		0.002	-	-	0.000	0.000	0.000		0.002	-	-			0.022
2.400	0.000	0.000	0.000		0.531	-	-	0.000	0.000	0.000		0.547	-	-			0.000	0.000	0.000		0.001	-	-	0.000	0.000	0.000		0.012	-	-			0.024
2.600	0.390	0.390	0.390	0.390	0.390	5	10	0.000	0.000	0.000		0.375	-	60			0.000	0.000	0.000		0.004	-	550	0.000	0.000	0.000		0.040	-	-			0.026
2.800	0.000	0.000	0.000		0.165	-	-	0.000	0.000	0.000		0.236	-	-			0.000	0.000	0.000		0.033	-	-	0.000	0.000	0.000		0.100	-	-			0.028
3.000	0.000	0.000	0.000		0.056	-	-	0.000	0.000	0.000		0.135	-	-			0.000	0.000	0.000		0.124	-	-	0.000	0.000	0.000		0.199	-	-			0.030
3.200	0.000	0.000	0.000		0.012	-	21	0.000	0.000	0.000		0.070	-	-			0.000	0.000	0.000		0.281	-	-	0.000	0.000	0.000		0.334	-	-			0.032
3.400	0.000	0.000	0.000		0.002	-	-	0.000	0.000	0.000		0.033	-	-			0.000	0.000	0.000		0.471	-	-	0.000	0.000	0.000		0.498	-	-			0.034
3.600	0.000	0.000	0.000		0.002	-	-	0.000	0.000	0.000		0.014	-	-			0.000	0.000	0.000		0.670	-	-	0.000	0.000	0.000		0.680	-	-			0.036
3.800	0.000	0.000	0.000		0.001	-	-	0.000	0.000	0.000		0.006	-	-			0.000	0.000	0.000		0.870	-	-	0.000	0.000	0.000		0.872	-	-			0.038
4.000	0.000	0.000	0.000		0.001	-	-	0.000	0.000	0.000		0.002	-	-			0.000	0.000	0.000		1.07	-	-	0.000	0.000	0.000		1.07	-	-			0.040
4.400	0.000	0.000	0.000		0.001	-	-	0.000	0.000	0.000		0.001	-	-			0.000	0.000	0.000		1.47	-	-	0.000	0.000	0.000		1.47	-	-			0.044
Σύνολα:						5	31							0	60	0	30				5	550					0	0	0	0			
Αριθμός Πράξεων:						1								0	0						0.00						0		0				

ΟΠΑΠ (ΚΟ)

(Μέγεθος Συμβολαίου: 100 Χρεόγραφα, Τρόπος Εξάσκησης: Αμερικάνικος, Φυσική Παράδοση)

Τιμή Εξάσκησης	Δικαιώματα Αγοράς														Δικαιώματα Πώλησης																	
	Δεκέμβριος 2019						Ιανουάριος 2020						Λοιποί Μήνες		Δεκέμβριος 2019						Ιανουάριος 2020						Λοιποί Μήνες		Τιμή Εξάσκησης			
	Άνοιγμα	Ανιτ Τιμή	Κατωτ Τιμή	Τελ Τιμή	Τιμή κλεισ.	Όγκος	Άνοιγμα	Ανιτ Τιμή	Κατωτ Τιμή	Τελ Τιμή	Τιμή κλεισ.	Όγκος	Άνοιγτες θέσεις	Όγκος	Άνοιγτες θέσεις	Άνοιγμα	Ανιτ Τιμή	Κατωτ Τιμή	Τελ Τιμή	Τιμή κλεισ.	Όγκος	Άνοιγτες θέσεις	Άνοιγμα	Ανιτ Τιμή	Κατωτ Τιμή	Τελ Τιμή	Τιμή κλεισ.	Όγκος		Άνοιγτες θέσεις	Όγκος	Άνοιγτες θέσεις
5.600	0.000	0.000	0.000	5.88	-	-					-	-				0.000	0.000	0.000	0.008	-	-							-		-		
6.000	0.000	0.000	0.000	5.48	-	-					-	-				0.000	0.000	0.000	0.002	-	-							-	-			0.060
6.400	0.000	0.000	0.000	5.08	-	-					-	-				0.000	0.000	0.000	0.001	-	-							-	-			0.064
6.800	0.000	0.000	0.000	4.68	-	-					-	-				0.000	0.000	0.000	0.001	-	-							-	-			0.068
7.200	0.000	0.000	0.000	4.28	-	-					-	-				0.000	0.000	0.000	0.001	-	-							-	-			0.072
7.600	0.000	0.000	0.000	3.88	-	-	0.000	0.000	0.000	3.90	-	-				0.000	0.000	0.000	0.001	-	-	0.000	0.000	0.000	0.000	0.001	-	-			0.076	
8.000	0.000	0.000	0.000	3.48	-	-	0.000	0.000	0.000	3.50	-	-				0.000	0.000	0.000	0.001	-	-	0.000	0.000	0.000	0.000	0.001	-	-			0.080	
8.400	0.000	0.000	0.000	3.08	-	-	0.000	0.000	0.000	3.10	-	-				0.000	0.000	0.000	0.001	-	-	0.000	0.000	0.000	0.000	0.001	-	-			0.084	
8.800	0.000	0.000	0.000	2.68	-	-	0.000	0.000	0.000	2.70	-	-				0.000	0.000	0.000	0.001	-	-	0.000	0.000	0.000	0.000	0.003	-	-			0.088	
9.200	0.000	0.000	0.000	2.28	-	-	0.000	0.000	0.000	2.30	-	-				0.000	0.000	0.000	0.001	-	15	0.000	0.000	0.000	0.000	0.001	-	-			0.092	
9.600	0.000	0.000	0.000	1.89	-	5	0.000	0.000	0.000	1.90	-	-				0.000	0.000	0.000	0.001	-	3	0.000	0.000	0.000	0.000	0.002	-	-			0.096	
10.000	0.000	0.000	0.000	1.49	-	1	0.000	0.000	0.000	1.51	-	-				0.000	0.000	0.000	0.005	-	-	0.000	0.000	0.000	0.000	0.008	-	-			0.100	
11.000	0.000	0.000	0.000	0.607	-	-	0.000	0.000	0.000	0.637	-	20				0.000	0.000	0.000	0.122	-	-	0.000	0.000	0.000	0.000	0.135	-	-			0.110	
12.000	0.000	0.000	0.000	0.125	-	-	0.134	0.134	0.134	0.134	1	11				0.000	0.000	0.000	0.640	-	-	0.455	0.455	0.455	0.455	0.455	200	200			0.120	
13.000	0.000	0.000	0.000	0.011	-	-	0.000	0.000	0.000	0.016	-	-				0.000	0.000	0.000	1.53	-	-	0.000	0.000	0.000	0.000	1.52	-	-			0.130	
14.000	0.000	0.000	0.000	0.001	-	-	0.000	0.000	0.000	0.001	-	-				0.000	0.000	0.000	2.52	-	-	0.000	0.000	0.000	0.000	2.52	-	-			0.140	
15.000	0.000	0.000	0.000	0.001	-	-	0.000	0.000	0.000	0.001	-	-				0.000	0.000	0.000	3.52	-	-	0.000	0.000	0.000	0.000	3.52	-	-			0.150	
16.000	0.000	0.000	0.000	0.001	-	-	0.000	0.000	0.000	0.001	-	-				0.000	0.000	0.000	4.52	-	-	0.000	0.000	0.000	0.000	4.52	-	-			0.160	
Σύνολο:					0	6					1	31		0	0					0	18						200	403	0	0		
Αριθμός Πράξεων:												1			0					0.00							1		0			

ΟΤΕ (ΚΟ)

(Μέγεθος Συμβολαίου: 100 Χρεόγραφα, Τρόπος Εξάσκησης: Αμερικάνικος, Φυσική Παράδοση)

Τιμή Εξάσκησης	Δικαιώματα Αγοράς													Δικαιώματα Πώλησης																			
	Δεκέμβριος 2019						Ιανουάριος 2020						Λοιποί Μήνες		Δεκέμβριος 2019						Ιανουάριος 2020						Λοιποί Μήνες		Τιμή Εξάσκησης				
	Άνοιγμα	Ανιτ Τιμή	Κατωτ Τιμή	Τελ Τιμή	Τιμή κλεισ.	Όγκος	Ανοικτές θέσεις	Άνοιγμα	Ανιτ Τιμή	Κατωτ Τιμή	Τελ Τιμή	Τιμή κλεισ.	Όγκος	Ανοικτές θέσεις	Όγκος	Ανοικτές θέσεις	Άνοιγμα	Ανιτ Τιμή	Κατωτ Τιμή	Τελ Τιμή	Τιμή κλεισ.	Όγκος	Ανοικτές θέσεις	Άνοιγμα	Ανιτ Τιμή	Κατωτ Τιμή	Τελ Τιμή	Τιμή κλεισ.		Όγκος	Ανοικτές θέσεις	Όγκος	Ανοικτές θέσεις
7.600	0.000	0.000	0.000		5.74	-	-						-	-			0.000	0.000	0.000		0.004	-	-										
8.000	0.000	0.000	0.000		5.34	-	-						-	-			0.000	0.000	0.000		0.001	-	-										0.080
8.400	0.000	0.000	0.000		4.94	-	-						-	-			0.000	0.000	0.000		0.001	-	-										0.084
8.800	0.000	0.000	0.000		4.54	-	-						-	-			0.000	0.000	0.000		0.001	-	-										0.088
9.200	0.000	0.000	0.000		4.14	-	-	0.000	0.000	0.000		4.16	-	-			0.000	0.000	0.000		0.001	-	-	0.000	0.000	0.000		0.001	-	-			0.092
9.600	0.000	0.000	0.000		3.74	-	-	0.000	0.000	0.000		3.76	-	-			0.000	0.000	0.000		0.001	-	-	0.000	0.000	0.000		0.001	-	-			0.096
10.000	0.000	0.000	0.000		3.34	-	-	0.000	0.000	0.000		3.36	-	-			0.000	0.000	0.000		0.001	-	-	0.000	0.000	0.000		0.001	-	-			0.100
11.000	0.000	0.000	0.000		2.35	-	-	0.000	0.000	0.000		2.36	-	-			0.000	0.000	0.000		0.001	-	-	0.000	0.000	0.000		0.003	-	-			0.110
12.000	0.000	0.000	0.000		1.35	-	-	0.000	0.000	0.000		1.38	-	-			0.000	0.000	0.000		0.001	-	-	0.000	0.000	0.000		0.011	-	-			0.120
13.000	0.000	0.000	0.000		0.431	-	-	0.000	0.000	0.000		0.533	-	-			0.000	0.000	0.000		0.085	-	71	0.000	0.000	0.000		0.167	-	-			0.130
14.000	0.000	0.000	0.000		0.033	-	82	0.000	0.000	0.000		0.103	-	31			0.000	0.000	0.000		0.688	-	-	0.000	0.000	0.000		0.740	-	-			0.140
15.000	0.000	0.000	0.000		0.001	-	40	0.000	0.000	0.000		0.008	-	-			0.000	0.000	0.000		1.66	-	-	0.000	0.000	0.000		1.66	-	-			0.150
16.000	0.000	0.000	0.000		0.001	-	-	0.000	0.000	0.000		0.001	-	-			0.000	0.000	0.000		2.66	-	-	0.000	0.000	0.000		2.66	-	-			0.160
17.000	0.000	0.000	0.000		0.001	-	-	0.000	0.000	0.000		0.001	-	-			0.000	0.000	0.000		3.66	-	-	0.000	0.000	0.000		3.66	-	-			0.170
18.000	0.000	0.000	0.000		0.001	-	-	0.000	0.000	0.000		0.001	-	-			0.000	0.000	0.000		4.66	-	-	0.000	0.000	0.000		4.66	-	-			0.180
19.000	0.000	0.000	0.000		0.001	-	-	0.000	0.000	0.000		0.001	-	-			0.000	0.000	0.000		5.66	-	-	0.000	0.000	0.000		5.66	-	-			0.190
Σύνολα:						0	122						0	31	0	0					0	71						0	21	0	0		
Αριθμός Πράξεων:						0							0		0						0.00							0		0			

ΠΕΙΡΑΙΩΣ ΤΡΑΠΕΖΑ (ΚΟ)

(Μέγεθος Συμβολαίου: 100 Χρεόγραφα, Τρόπος Εξάσκησης: Αμερικάνικος, Φυσική Παράδοση)

Τιμή Εξάσκησης	Δικαιώματα Αγοράς													Δικαιώματα Πώλησης																				
	Δεκέμβριος 2019						Ιανουάριος 2020						Λοιποί Μήνες		Δεκέμβριος 2019						Ιανουάριος 2020						Λοιποί Μήνες		Τιμή Εξάσκησης					
	Ανοιγμα	Ανιγ. Τιμή	Καπιτ. Τιμή	Τελ. Τιμή	Τιμή κλεισ.	Όγκος	Ανοικτές θέσεις	Ανοιγμα	Ανιγ. Τιμή	Καπιτ. Τιμή	Τελ. Τιμή	Τιμή κλεισ.	Όγκος	Ανοικτές θέσεις	Όγκος	Ανοικτές θέσεις	Ανοιγμα	Ανιγ. Τιμή	Καπιτ. Τιμή	Τελ. Τιμή	Τιμή κλεισ.	Όγκος	Ανοικτές θέσεις	Ανοιγμα	Ανιγ. Τιμή	Καπιτ. Τιμή	Τελ. Τιμή	Τιμή κλεισ.		Όγκος	Ανοικτές θέσεις	Όγκος	Ανοικτές θέσεις	
0.300	0.000	0.000	0.000	2.75	-	-											0.000	0.000	0.000	0.001	-	-												
0.350	0.000	0.000	0.000	2.70	-	-											0.000	0.000	0.000	0.001	-	-												0.004
0.400	0.000	0.000	0.000	2.65	-	-											0.000	0.000	0.000	0.001	-	-												0.004
0.450	0.000	0.000	0.000	2.60	-	-											0.000	0.000	0.000	0.001	-	-												0.005
0.500	0.000	0.000	0.000	2.55	-	-											0.000	0.000	0.000	0.001	-	-												0.005
0.550	0.000	0.000	0.000	2.50	-	-											0.000	0.000	0.000	0.001	-	-												0.006
0.600	0.000	0.000	0.000	2.45	-	-											0.000	0.000	0.000	0.002	-	-												0.006
0.650	0.000	0.000	0.000	2.40	-	-											0.000	0.000	0.000	0.001	-	-												0.007
0.700	0.000	0.000	0.000	2.35	-	-											0.000	0.000	0.000	0.001	-	-												0.007
0.750	0.000	0.000	0.000	2.30	-	-											0.000	0.000	0.000	0.001	-	-												0.008
0.800	0.000	0.000	0.000	2.25	-	-											0.000	0.000	0.000	0.001	-	-												0.008
0.850	0.000	0.000	0.000	2.20	-	-											0.000	0.000	0.000	0.001	-	-												0.009
0.900	0.000	0.000	0.000	2.15	-	-											0.000	0.000	0.000	0.001	-	-												0.009
0.950	0.000	0.000	0.000	2.10	-	-											0.000	0.000	0.000	0.001	-	-												0.010
1.000	0.000	0.000	0.000	2.05	-	-											0.000	0.000	0.000	0.001	-	-												0.010
1.100	0.000	0.000	0.000	1.95	-	-											0.000	0.000	0.000	0.001	-	-												0.011
1.200	0.000	0.000	0.000	1.85	-	-											0.000	0.000	0.000	0.001	-	-												0.012
1.300	0.000	0.000	0.000	1.75	-	-											0.000	0.000	0.000	0.001	-	-												0.013
1.400	0.000	0.000	0.000	1.65	-	-											0.000	0.000	0.000	0.002	-	-												0.014
1.500	0.000	0.000	0.000	1.55	-	-											0.000	0.000	0.000	0.001	-	-												0.015
1.600	0.000	0.000	0.000	1.45	-	-											0.000	0.000	0.000	0.001	-	-												0.016
1.700	0.000	0.000	0.000	1.35	-	-											0.000	0.000	0.000	0.001	-	-												0.017
1.800	0.000	0.000	0.000	1.25	-	-											0.000	0.000	0.000	0.001	-	-												0.018
1.900	0.000	0.000	0.000	1.15	-	-	0.000	0.000	0.000		1.15	-	-				0.000	0.000	0.000	0.001	-	-	0.000	0.000	0.000	0.003	-	-						0.019
2.000	0.000	0.000	0.000	1.05	-	-	0.000	0.000	0.000		1.05	-	-				0.000	0.000	0.000	0.001	-	-	0.000	0.000	0.000	0.001	-	-						0.020
2.200	0.000	0.000	0.000	0.851	-	-	0.000	0.000	0.000		0.855	-	-				0.000	0.000	0.000	0.004	-	-	0.000	0.000	0.000	0.001	-	-						0.022
2.400	0.000	0.000	0.000	0.651	-	-	0.000	0.000	0.000		0.660	-	-				0.000	0.000	0.000	0.001	-	-	0.000	0.000	0.000	0.005	-	-						0.024
2.600	0.000	0.000	0.000	0.452	-	-	0.000	0.000	0.000		0.476	-	-				0.000	0.000	0.000	0.001	-	-	0.000	0.000	0.000	0.020	-	-						0.026
2.800	0.000	0.000	0.000	0.264	-	-	0.000	0.000	0.000		0.315	-	70				0.000	0.000	0.000	0.013	-	-	0.000	0.000	0.000	0.060	-	-						0.028
3.000	0.000	0.000	0.000	0.117	-	1	0.000	0.000	0.000		0.191	-	2				0.000	0.000	0.000	0.066	-	-	0.000	0.000	0.000	0.135	-	-						0.030
3.200	0.000	0.000	0.000	0.036	-	3	0.000	0.000	0.000		0.104	-	-				0.000	0.000	0.000	0.185	-	-	0.000	0.000	0.000	0.248	-	-						0.032
3.400	0.000	0.000	0.000	0.007	-	-	0.000	0.000	0.000		0.051	-	-				0.000	0.000	0.000	0.356	-	-	0.000	0.000	0.000	0.395	-	-						0.034
3.600	0.000	0.000	0.000	0.001	-	-	0.000	0.000	0.000		0.023	-	-				0.000	0.000	0.000	0.550	-	-	0.000	0.000	0.000	0.568	-	-						0.036
3.800	0.000	0.000	0.000	0.001	-	-	0.000	0.000	0.000		0.009	-	-				0.000	0.000	0.000	0.750	-	-	0.000	0.000	0.000	0.755	-	-						0.038
4.000	0.000	0.000	0.000	0.001	-	-	0.000	0.000	0.000		0.004	-	-				0.000	0.000	0.000	0.950	-	-	0.000	0.000	0.000	0.951	-	-						0.040
4.400	0.000	0.000	0.000	0.001	-	-	0.000	0.000	0.000		0.001	-	-				0.000	0.000	0.000	1.35	-	-	0.000	0.000	0.000	1.35	-	-						0.044

ΠΕΙΡΑΙΩΣ ΤΡΑΠΕΖΑ (ΚΟ)

(Μέγεθος Συμβολαίου: 100 Χρεόγραφα, Τρόπος Εξάσκησης: Αμερικάνικος, Φυσική Παράδοση)

Τιμή Εξάσκησης	Δικαιώματα Αγοράς														Δικαιώματα Πώλησης																			
	Δεκέμβριος 2019							Ιανουάριος 2020							Λοιποί Μήνες		Δεκέμβριος 2019							Ιανουάριος 2020							Λοιποί Μήνες		Τιμή Εξάσκησης	
	Άνοιγμα	Ανιψ. Τιμή	Κατωτ. Τιμή	Τελ. Τιμή	Τιμή κλεισ.	Όγκος	Ανοικτές θέσεις	Άνοιγμα	Ανιψ. Τιμή	Κατωτ. Τιμή	Τελ. Τιμή	Τιμή κλεισ.	Όγκος	Ανοικτές θέσεις	Όγκος	Ανοικτές θέσεις	Άνοιγμα	Ανιψ. Τιμή	Κατωτ. Τιμή	Τελ. Τιμή	Τιμή κλεισ.	Όγκος	Ανοικτές θέσεις	Άνοιγμα	Ανιψ. Τιμή	Κατωτ. Τιμή	Τελ. Τιμή	Τιμή κλεισ.	Όγκος	Ανοικτές θέσεις	Όγκος	Ανοικτές θέσεις		
Σύνολα:						0	4						0	72	0	0							0	0							0	50		0
Αριθμός Πράξεων:						0							0		0								0.00								0		0	

Κωδικό και ονομασίες Κλάδων Οικονομικής Δραστηριότητας του Χρηματιστηρίου Αθηνών

12003 - Διαπραγματεύσιμα Αμοιβαία Κεφάλαια	10101010 Υπηρεσίες Ηλεκτρονικών Υπολογιστών
10101015 Λογισμικό	10102030 Υλικό Υπολογιστών
15101010 Εξοπλισμός Τηλεπικοινωνιών	15102015 Υπηρεσίες Τηλεπικοινωνιών
20101010 Υγειονομικές Μονάδες	20101025 Υπηρεσίες Υγείας
20102010 Ιατρικός Εξοπλισμός	20103015 Φαρμακευτικά Προϊόντα
30101010 Τράπεζες	30202000 Διαφοροποιημένες Χρηματοοικονομικές Υπηρεσίες
30202010 Διαχείριση Κεφαλαίων & Θεματοφύλακες	30202015 Επενδυτικές Υπηρεσίες
30302010 Γενικές Ασφάλειες	30302015 Μεσίτες Ασφαλίσεων
35101010 Συμμετοχές & Ανάπτυξη Ακίνητης Περιουσίας	35101015 Υπηρεσίες Ακίνητης Περιουσίας
35102000 Διαφοροποιημένες Α.Ε.Ε.Α.Π.	35102030 Α.Ε.Ε.Α.Π. Επαγγελματικών Χώρων
40201040 Υπηρεσίες Ενοικίασης και Χρηματοδοτικής Μίσθωσης	40202010 Κατασκευή Κατοικιών
40202015 Έπιπλα	40202020 Οικιακές Συσκευές
40203040 Ηλεκτρονική Ψυχαγωγία	40203045 Παιχνίδια
40204020 Ρούχα και Αξεσουάρ	40301010 Ψυχαγωγία
40301030 Εκδόσεις	40301035 Ραδιοτηλεοπτικοί Φορείς
40401010 Διαφοροποιημένοι Έμποροι	40401020 Εμπόριο Ενδυμάτων
40401025 Εμπόριο Προϊόντων Οικιακής Βελτίωσης	40401030 Εξειδικευμένο Λιανικό Εμπόριο
40501010 Αεροπορικές Εταιρείες	40501015 Ταξίδια & Τουρισμός
40501020 Τυχερά Παιχνίδια	40501025 Ξενοδοχεία & Πανσιόν
45101015 Απόσταξη & Οινοπαραγωγή	45101020 Αναψυκτικά
45102010 Γεωργεία, Αλιεία, Εκτροφή και Φυτείες	45102020 Τρόφιμα
45103010 Καπνός	45201010 Λιανικό & Χονδρικό Εμπόριο Τροφίμων
45201020 Είδη Προσωπικής Φροντίδας	50101010 Κατασκευές
50101030 Τσιμέντα	50101035 Άλλα Οικοδομικά Υλικά
50202010 Ηλεκτρικά Εξαρτήματα	50203000 Διαφοροποιημένες Βιομηχανίες
50203015 Πλαστικά	50203030 Υλικά Συσκευασίας
50204000 Μηχανήματα Βιομηχανικού Εξοπλισμού	50204020 Μηχανήματα Κατασκευών
50205010 Προμηθευτές Βιομηχανίας	50205020 Υποστηρικτικές Υπηρεσίες προς Επιχειρήσεις
50205030 Υπηρεσίες Μαζικής Εκτύπωσης	50206015 Εμπορικά Οχήματα & Ανταλλακτικά
50206030 Θαλάσσιες Μεταφορές	50206060 Υπηρεσίες Μεταφορών
55101000 Διαφοροποιημένα Υλικά	55101020 Κλωστοϋφαντουργικά Προϊόντα
55102000 Ορυχεία	55102010 Σίδηρος & Χάλυβας
55102015 Μεταλλουργία	55102035 Αλουμίνιο
60101000 Καθετοποιημένες Εταιρ. Πετρελαίου & Φυσικού Αερίου	60101020 Διυλιστήρια & Εμπορία Πετρελαιοειδών
65101010 Εναλλακτική Ηλεκτρική Ενέργεια	65101015 Συμβατική Ηλεκτρική Ενέργεια
65102030 Ύδρευση	



ATHEX
Athens Stock Exchange

Λεωφ. Αθηνών 110 104 42 Αθήνα
110, Athinon Ave. GR 104 42 Athens
tel. (+30)210-33.66.800, fax (+30)210-33.66.101
www.athexgroup.gr