

19

**Ημερήσιο Δελτίο
Συναλλακτικής Δραστηριότητας**

Daily Official List
of Trading Activity

Τρίτη, 10 Δεκεμβρίου, 2019

Έτος: 140 Αύξων Αριθμός Συνεδρίασης: 235



ATHEXGROUP
Athens Exchange Group

Αποποίηση Ευθύνης:

Η εταιρεία Ελληνικά Χρηματιστήρια-Χρηματιστήριο Αθηνών Ανώνυμη Εταιρεία Συμμετοχών καταβάλλει κάθε δυνατή προσπάθεια ώστε να διασφαλίσει ότι οι πληροφορίες και τα λοιπά στοιχεία που εμφανίζονται στο Ημερήσιο Δελτίο Τιμών (Η.Δ.Τ.) είναι ορθά και πλήρη αλλά δεν έχει καμία ευθύνη για ενδεχόμενο λάθος ή παράλειψη στοιχείων και / ή ευθύνη σχετικά με την ακρίβεια, αξιοπιστία, επικαιροποίηση και πληρότητα των παραπάνω πληροφοριών και στοιχείων ή ευθύνη προερχόμενη άμεσα ή έμμεσα από την χρήση των παραπάνω πληροφοριών.

Η Εταιρία δεν έχει καμία ευθύνη για την ακρίβεια των στοιχείων που περιλαμβάνονται στις ανακοινώσεις των εισηγμένων εταιρειών. Πιθανές προσβολές δικαιωμάτων τρίτων από το περιεχόμενο των ανακοινώσεων συνιστούν αποκλειστική ευθύνη του αποστολέα των ανακοινώσεων.

Όλα τα αναγραφόμενα στο Η.Δ.Τ. στοιχεία παρέχονται μόνο για τους σκοπούς της πληροφόρησης και δεν συνιστούν παροχή επενδυτικών συμβουλών ή πρόσκληση για επένδυση σε κινητές αξίες που διαπραγματεύονται στο Χρηματιστήριο Αθηνών.

Αναγνωρίζεται και συμφωνείται ότι όλα τα δικαιώματα επί των πληροφοριών που εμφανίζονται στο Η.Δ.Τ. θα αποτελούν κυριότητα της εταιρίας και οποιοδήποτε άλλο δικαίωμα συμπεριλαμβανομένου του δικαιώματος πνευματικής ιδιοκτησίας, σήματος κλπ. ανήκουν στο Χρηματιστήριο Αθηνών.

Τα ανωτέρω στοιχεία αποτελούν ιδιοκτησία της Εταιρίας και προστατεύονται σύμφωνα με τις διατάξεις περί πνευματικής ιδιοκτησίας. Απαγορεύεται α) η με οποιοδήποτε τρόπο ή μέσο αναπαραγωγή, αναδημοσίευση, τροποποίηση, αντιγραφή, πώληση, μετάδοση ή διανομή του συνόλου ή μέρους τους, χωρίς αναφορά στην πηγή και β) η εμπορική εκμετάλλευση των στοιχείων από τρίτους.

Η Εταιρία δεν φέρει καμία ευθύνη προερχόμενη άμεσα ή έμμεσα από χρήση ή τυχόν αλλοίωση των ανωτέρω στοιχείων όταν αυτά χρησιμοποιούνται από

Ελληνικά Χρηματιστήρια - Χρηματιστήριο Αθηνών Α.Ε. Συμμετοχών

Λεωφόρος Αθηνών 110, 10442 Αθήνα, Τηλ: (210) 33.66.800, Fax: (210) 32.13.938

www.athexgroup.gr

Χρηματιστηριακό Κέντρο Θεσσαλονίκης

Κατούνη 16-18, Θεσ/νίκη 546 25, Τηλ: (2310) 567.667, Fax: (2310) 530.455

Συνεγγυητικό Κεφάλαιο Εξασφάλισης Επενδυτικών Υπηρεσιών

Φειδίου 14-16, Αθήνα 106 78, Τηλ: (210) 33.04.682, Fax: (210) 33.04.155

Επιτροπή Κεφαλαιαγοράς

Κολοκοτρώνη 1 & Σταδίου 1, Αθήνα 105 62, Τηλ: (210) 33.77.100, Fax: (210) 33.77.173

Πίνακας Περιεχομένων

Ενότητα 1: Στατιστικά Στοιχεία Χρεογράφων, Παραγώγων και Δανεισμού

- Οι Αγορές Χρεογράφων Παραγώγων Δανεισμού
- Χρηματιστηριακοί Δείκτες
- Αναλυτικά Στοιχεία Συναλλαγών Αγοράς Χρεογράφων
- Στοιχεία Συναλλαγών Κλάδων Χρηματιστηρίου Αθηνών & Χρηματοοικονομικών Προϊόντων (Δ.Α.Κ.)
- Οι 10 Μετοχές με τη μεγαλύτερη Άνοδο & Πτώση
- Αναλυτικά Στοιχεία Συναλλαγών Αγοράς Παραγώγων

Ενότητα 2: Αναλυτικά Στοιχεία Συναλλαγών Χρεογράφων

- Αναλυτικά Στοιχεία Συναλλαγών Χρεογράφων
- Σημειώσεις Χρεογράφων

Ενότητα 3: Στοιχεία Συναλλαγών Χρεογράφων

- Στοιχεία Συναλλαγών Πακέτων
- Στοιχεία Συναλλαγών Δικαιωμάτων

- Στοιχεία Δανεισμού Τίτλων
- Στοιχεία Συναλλαγών Εκποιήσεων
- Στοιχεία Συναλλαγών Εκποιήσεων Ενσώματων Ονομαστικών Μετοχών
- Στοιχεία Ενεργητικού Διαπραγματεύσιμων Αμοιβαίων Κεφαλαίων (Δ.Α.Κ.)
- Χαρακτηριστικά Διαπραγματεύσιμων Αμοιβαίων Κεφαλαίων (Δ.Α.Κ.)

Ενότητα 4: Ανακοινώσεις

Ενότητα 5: Ομόλογα Διαπραγματεύσιμα στην Αγορά Αξιών Σταθερού Εισοδήματος

- Ομολογιακά Δάνεια Επιχειρήσεων – Οργανωμένη Αγορά (Μετατρέψιμα)
- Ομολογιακά Δάνεια Επιχειρήσεων – Οργανωμένη Αγορά (Μη Μετατρέψιμα)
- Ομόλογα Ελληνικού Δημοσίου
- Έντοκα Γραμμάτια & Zero Coupon Ομόλογα Ελληνικού Δημοσίου
- Ομόλογα Ελληνικού Δημοσίου Διαπραγματεύσιμα με τη Μέθοδο Εκφώνησης - Αντιφώνησης
- Ομόλογα Κρατικών Τραπεζών

Ενότητα 6: Πρόσθετα Στοιχεία Ενημέρωσης

- Πίνακας Μελών Χρηματιστηρίου Αθηνών και Μελών ΕΤ.ΕΚ.
- Πίνακας Μετοχών Υπό Ειδική Διαπραγμάτευση
- Γνωστοποιήσεις Συναλλαγών - Κατάλογος Υπόχρεων Προσώπων

Ενότητα 7: Αναλυτικά Στοιχεία Συναλλαγών Αγοράς Παραγώγων

- Συμβόλαια Μελλοντικής Εκπλήρωσης σε Δείκτες
- Συμβόλαια Μελλοντικής Εκπλήρωσης σε Μετοχές
- Δικαιώματα Προαίρεσης σε Δείκτες
- Δικαιώματα Προαίρεσης σε Μετοχές
- Στοιχεία Συναλλαγών Προϊόντων Δανεισμού

Παράρτημα Α: Κωδικοί και ονομασίες Κλάδων Οικονομικής Δραστηριότητας του Χρηματιστηρίου Αθηνών

Οι Αγορές Χρεογράφων Παραγώγων Δανεισμού

Γενικός Δείκτης Τιμών και Αξία Συναλλαγών Μετοχών και Παραγώγων

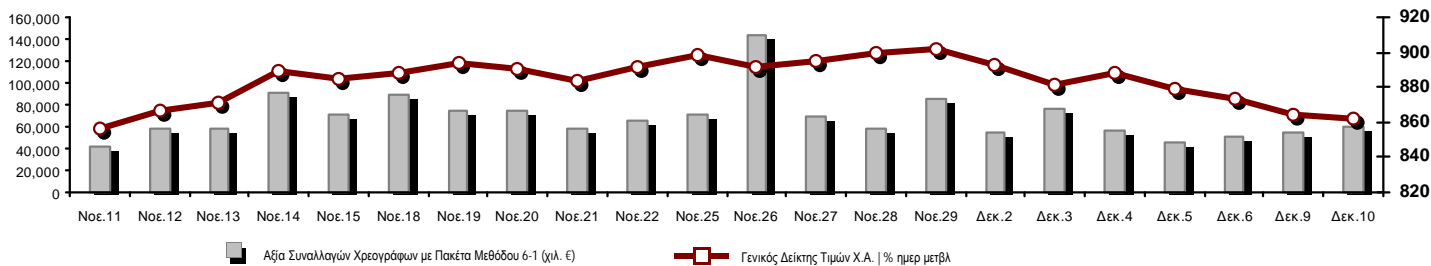

Κεφαλαιοποίηση Χ.Α. (εκατ €) **:	58,069.88		Συνολικές Ανοικτές Θέσεις σε Παράγωγα	372,631
Ημερήσια μεταβολή: εκατ. € %	-155.73	-0.27%	Ανοικτές θέσεις σε ΣΜΕ επί Δεικτών % ημερ μετβλ	10,190 0.00%
Μέση ετήσια Κεφ/ποίηση: εκατ. € % Μετβλ. Μέση προηγ. έτος	54,388.16	4.33%	Ανοικτές θέσεις σε ΣΜΕ επί μετοχών % ημερ μετβλ	357,819 0.00%
Γενικός Δείκτης Τιμών Χ.Α. % ημερ μετβλ	861.67	-0.24%	Ανοικτές θέσεις σε Δικαιώματα επί Δεικτών % ημερ μετβλ	3,168 0.00%
Κεφαλαιοποίηση Γενικού Δείκτη (εκατ. €)	53,068.51		Ανοικτές θέσεις σε Δικαιώματα επί μετοχών % ημερ μετβλ	1,454 0.00%
Ημερήσια μεταβολή (εκατ. €)	-143.63			
Αξία Συναλλαγών Χρεογράφων με Πακέτα Μεθόδου 6-1 (χιλ. €)	60,038.68		Πλήθος Συμβολαίων Παραγώγων:	23,272
Ημερήσια μεταβολή: %	5,364.79	9.81%	Ημερήσια μεταβολή: τμχ %	-9,312 -28.58%
Μέση Αξία Συν/γών ΥτD: χιλ. € % Μετβλ Μέση προηγ. έτος	65,779.15	19.77%	Μέσος Όγκος Συμβ. ΥτD: % Μετβλ Μέσο προηγ. Έτος	40,483 -27.72%
Αξία Συναλλαγών Πακέτων Μεθόδου 6-1 (χιλ. €)	4,746.67		Πλήθος Πράξεων Παραγώγων:	1,789
Αξία Συναλλαγών Πακέτων Μεθόδου 6-2 & 6-3 (χιλ. €)	0.00		Ημερήσια μεταβολή: πλήθος %	-742 -29.32%
Αξία Συναλλαγών Ομολόγων (χιλ.€)	910.88		Μέσο Πλήθος Πράξεων ΥτD: % Μετβλ Μέσο προηγ. Έτος	2,832 4.45%
Όγκος Συναλλαγών Χρεογράφων με Πακέτα Μεθόδου 6-1 (χιλ. Τμχ)	21,947.27		Συνολικές Ανοικτές Θέσεις σε Δανεισμό	335,953
Ημερήσια μεταβολή: χιλ. τμχ %	1,690.60	8.35%	Ημερήσια μεταβολή: τμχ %	-50,323 -13.03%
Μέσος Όγκος Συν/γών ΥτD: % Μετβλ Μέσο προηγ. Έτος	32,365.79	-12.88%	Πλήθος Συναλλαγών Δανεισμού (Πολυμερής/Διμερής)	8,500
Όγκος Συναλλαγών Πακέτων Μεθόδου 6-1 (χιλ. Τεμάχια)	292.85		Ημερήσια μεταβολή: τμχ %	-45,024
Όγκος Συναλλαγών Πακέτων Μεθόδου 6-2 & 6-3 (χιλ. Τεμάχια)	0.00		Πλήθος Πολυμερών Συναλλαγών	8,500
Όγκος Συναλλαγών Ομολόγων	885,000		Πλήθος Διμερών Συναλλαγών	0
Πλήθος Πράξεων Χρεογράφων με Πακέτα Μεθόδου 6-1	30,925		Πλήθος Πράξεων Δανεισμού:	8
Ημερήσια μεταβολή: πλήθος %	6,494	26.58%	Ημερήσια μεταβολή: %	-1
Μέσο Πλήθος Πράξεων ΥτD: % Μετβλ Μέσο προηγ. Έτος	27,333	34.45%	Πλήθος Πράξεων Πολυμερών Συναλλαγών	8
Πλήθος πακέτων Μεθόδου 6-1	6		Πλήθος Πράξεων Διμερών Συναλλαγών	0
Πλήθος πακέτων Μεθόδου 6-2 & 6-3	0			
Πλήθος συναλλαγών Ομολόγων	87			

Κεφαλαιοποίηση Χ.Α. (εκατ €) **

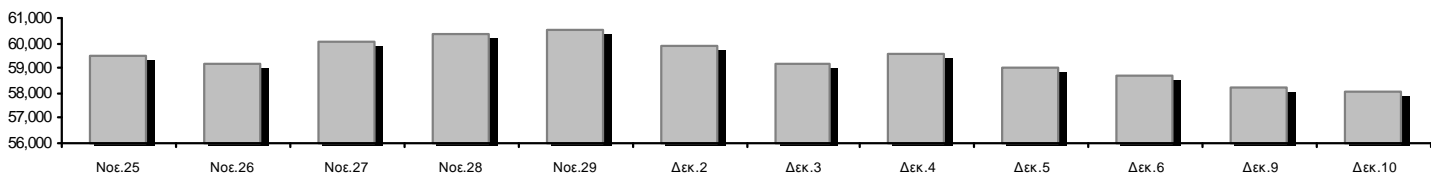

Ημερήσια Διακύμανση Γενικού Δείκτη Τιμών Χρηματιστηρίου Αθηνών



Χρηματιστηριακοί Δείκτες

Όνομασία Δείκτη	10/12/2019	09/12/2019	Δ μον.	Δ %	Κατώτερη	Ανώτερη	Κατ.έτους	Ανωτ.έτους	Ετησ. μεταβ.
Γενικός Δείκτης Τιμών Χ.Α.	861.67	863.77	-2.10	-0.24%	861.53	867.18	600.12	902.41	40.50% #
FTSE/X.A. Large Cap	2,169.91	2,174.61	-4.70	-0.22%	2,169.46	2,183.06	1,580.73	2,275.96	34.91% #
FTSE/X.A. Mid Cap	1,133.37	1,148.74	-15.37	-1.34%	1,132.95	1,150.60	945.49	1,467.88	16.23% #
FTSE/X.A.-Χ.Α.Κ. Τραπεζικός Δείκτης	626.55	624.11	2.44	0.39%	623.54	635.90	275.15	699.47	88.30% #
FTSE/X.A. Διεθνούς Δραστηριοποίησης Plus	2,216.64	2,232.88	-16.24	-0.73%	2,216.31	2,238.99	1,947.04	2,479.89	11.14% #
FTSE/X.A. Διεθνούς Δραστηριοποίησης	2,346.15	2,367.45	-21.30	-0.90%	2,346.15	2,372.44	1,866.67	2,517.12	23.65% #
FTSE/X.A. Mid & Small Cap Θεμελιωδών Μεγεθών	2,869.61	2,864.51	5.10	0.18%	2,851.51	2,869.71	2,173.67	2,953.89	29.54% #
Δείκτης Τιμών Μεσαίας & Μικρής Κεφαλαιοπ. Χ.Α.	5,678.58	5,674.50	4.08	0.07%	5,626.72	5,693.99	3,914.71	5,994.42	43.32% #
FTSE/X.A. Δείκτης Αγοράς	537.17	538.46	-1.29	-0.24%	537.09	540.39	392.32	563.61	34.57% #
Δείκτης FTSE Med	4,926.99	4,908.94	18.05	0.37%			3,966.78	5,048.35	24.27% #
Δείκτης Συνολικής Απόδοσης Γενικού Δείκτη Χ.Α.	1,405.78	1,408.14	-2.36	-0.17%	1,405.55	1,414.76	952.47	1,471.13	44.42% #
FTSE/X.A. Large Cap Συνολικής Απόδοσης	3,209.48	3,216.44	-6.96	-0.22%			2,321.35	3,362.17	37.16% #
FTSE/X.A. Large Cap Net Συνολικής Απόδοσης	985.00	986.49	-1.49	-0.15%	984.80	990.98	692.89	1,032.46	39.71% #
FTSE/X.A. Mid Cap Συνολικής Απόδοσης	1,381.57	1,400.31	-18.74	-1.34%			1,180.35	1,784.30	14.80% #
FTSE/X.A.-Χ.Α.Κ. Τραπεζικός Δείκτης Συνολ. Απόδ.	547.66	545.52	2.14	0.39%			265.40	605.55	74.71% #
Ελληνικός Δείκτης Mid & Small Cap	1,169.94	1,173.28	-3.34	-0.28%	1,169.32	1,176.60	884.70	1,269.98	29.04% #
FTSE/X.A. Τράπεζες	827.83	824.60	3.23	0.39%	823.85	840.17	363.54	924.17	88.30% #
FTSE/X.A. Χρηματοοικονομικές Υπηρεσίες	948.22	954.31	-6.09	-0.64%	943.05	956.97	744.92	1,191.69	21.53% #
FTSE/X.A. Βιομηχανικά Προϊόντα & Υπηρεσίες	2,500.02	2,486.00	14.02	0.56%	2,462.78	2,500.27	1,884.26	2,967.88	30.93% #
FTSE/X.A. Εμπόριο	71.09	69.83	1.26	1.80%	69.83	71.09	58.44	82.89	18.66% #
FTSE/X.A. Ακίνητης Περιουσίας	4,922.28	4,904.50	17.78	0.36%	4,860.21	4,941.49	2,928.70	6,158.58	62.99% #
FTSE/X.A. Προσωπικά & Οικιακά Προϊόντα	9,287.72	9,382.45	-94.73	-1.01%	9,287.72	9,527.63	6,649.54	9,943.56	35.03% #
FTSE/X.A. Τρόφιμα & Ποτά	10,970.61	11,023.82	-53.21	-0.48%	10,883.04	11,024.18	10,000.70	13,120.06	8.50% #
FTSE/X.A. Πρώτες Ύλες	6,583.09	6,205.48	377.61	6.09%	6,017.65	6,599.23	3,146.82	11,171.70	100.66% #
FTSE/X.A. Κατασκευές & Υλικά	2,826.94	2,846.44	-19.50	-0.69%	2,826.94	2,889.84	2,437.75	3,183.37	9.47% #
FTSE/X.A. Πετρέλαιο & Αέριο	4,839.39	4,908.27	-68.88	-1.40%	4,839.39	4,918.44	4,612.01	5,758.60	-0.43% €
FTSE/X.A. Χημικά	8,697.16	8,711.03	-13.87	-0.16%	8,603.56	8,736.08	7,722.79	11,217.47	6.38% #
FTSE/X.A. Ταξίδια & Αναψυχή	1,856.63	1,841.45	15.18	0.82%	1,831.39	1,876.02	1,309.57	1,879.14	40.33% #
FTSE/X.A. Τεχνολογία	838.89	842.78	-3.89	-0.46%	835.20	845.52	692.80	1,087.14	18.29% #
FTSE/X.A. Τηλεπικοινωνίες	3,614.12	3,663.67	-49.55	-1.35%	3,614.12	3,671.93	2,614.94	3,845.34	37.92% #
FTSE/X.A. Υπηρεσίες Κοινής Ωφέλειας	2,843.92	2,836.93	6.99	0.25%	2,816.24	2,852.54	1,729.19	2,927.68	61.68% #
FTSE/X.A. Υγεία	488.33	487.64	0.69	0.14%	485.58	488.33	460.82	512.40	-3.53% €
Δείκτης Όλων των Μετοχών Χ.Α.	204.54	205.04	-0.50	-0.25%	204.54	204.54	157.01	215.26	29.44% #
Ελληνικός Δείκτης Εταιρικών Ομολόγων	120.48	120.51	-0.03	-0.03%			116.31	121.33	3.56% #
Ελληνικός Δείκτης Τιμών Εταιρικών Ομολόγων	96.06	96.11	-0.05	-0.05%			95.04	97.19	0.28% #

Σημείωση 1: Το κλείσιμο των Δεικτών FTSE/Med 100, Ελληνικός Δείκτης Εταιρικών Ομολόγων και, Ελληνικός Δείκτης Τιμών Εταιρικών Ομολόγων αφορούν την συνεδρίαση της 06/12/2019.

Σημείωση 2: Ο Ελληνικός Δείκτης Mid & Small Cap είναι Customized δείκτης υπολογιζόμενος από το Χρηματιστήριο Αθηνών.

Χρηματιστηριακοί Δείκτες

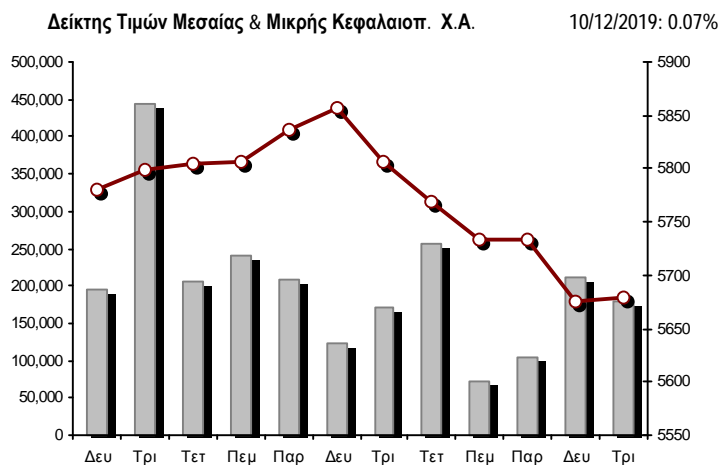
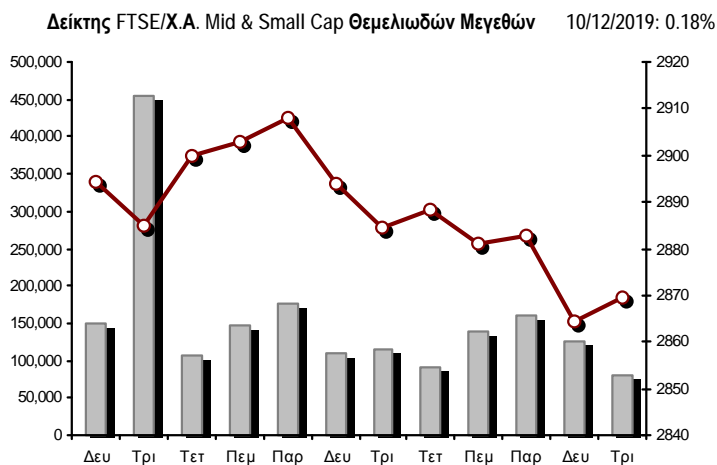
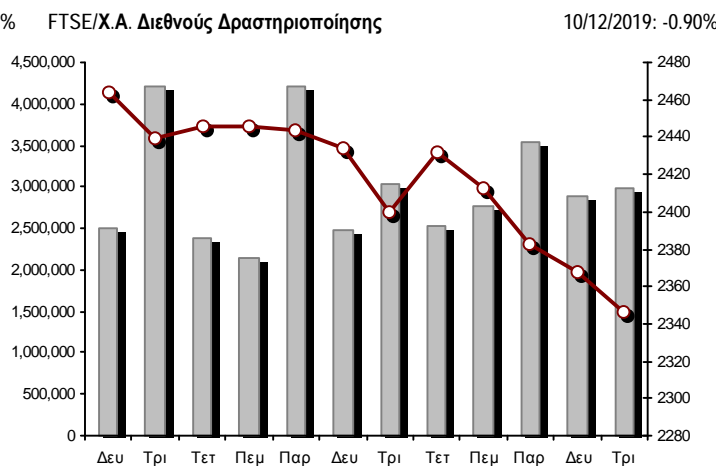
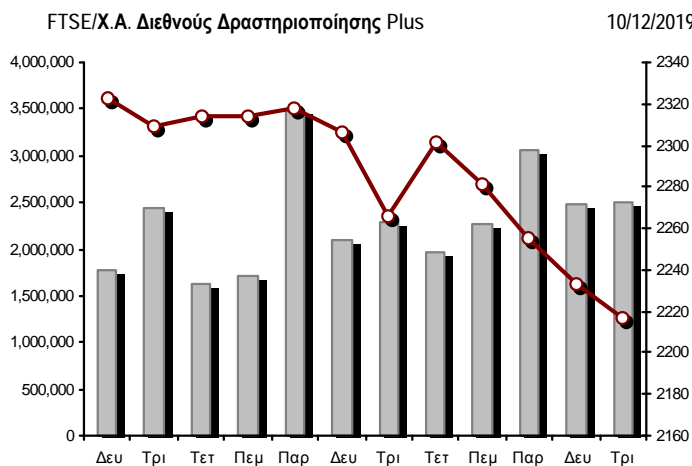
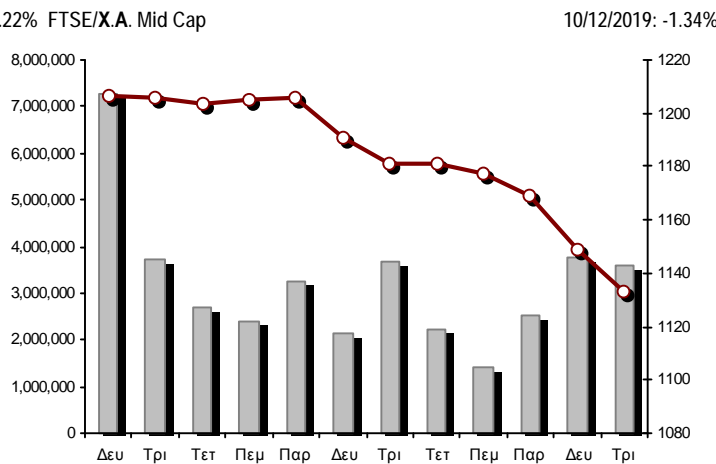
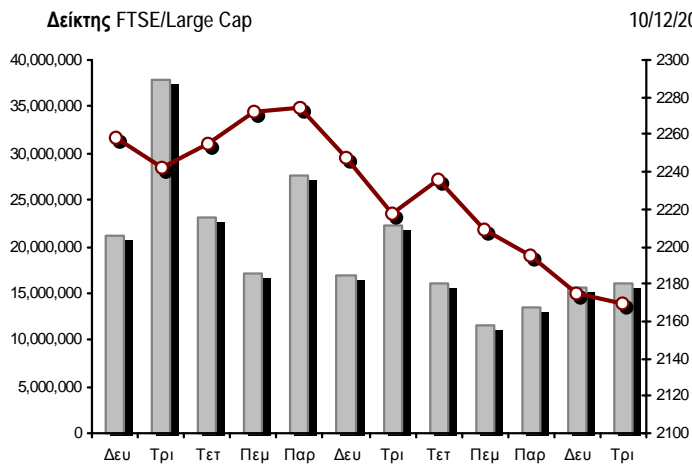

■ Όγκος συναλλαγών δεικτών

— Τιμές κλεισίματος δεικτών

Αναλυτικά Στοιχεία Συναλλαγών Αγοράς Χρεογράφων

	Όλα τα Χρεόγραφα	Κύρια Αγορά	Επιτήρηση	Διαπραγματεύσιμα Αμοιβαία Κεφάλαια
Σύνολα	120	106	14	0
Ανοδικές / Καθοδικές / Σταθερές:	38 / 60 / 22	35 / 55 / 16	3 / 5 / 6	0 / 0 / 0
Κεφαλαιοποίηση Χ.Α. (εκατ €) **	58,069.88	57,789.82	280.06	
Μέση Ημερήσια Αξία Συνγών (χιλ. €)	65,779.15	65,761.72	52.25	44.12
Αξία Συναλλαγών	60,038.68	59,871.82	166.86	0.00
Κύριος Πίνακας:	55,292.01	55,125.15	166.86	0.00
Προσυμφωνημένων Συναλλαγών 6_1_2_3:	4,746.67	4,746.67	0.00	0.00
Πίνακας Εκποιήσεων:	0.00	0.00	0.00	0.00
Πίνακας Ειδικών Όρων:	0.00	0.00	0.00	0.00
Μέσος Ημερήσιος Όγκος Συναλλαγών	32,365,790	32,027,888	370,668	2,007
Όγκος Συναλλαγών	21,947,267	20,996,167	951,100	0
Κύριος Πίνακας:	21,654,422	20,703,322	951,100	0
Προσυμφωνημένων Συναλλαγών 6_1_2_3:	292,845	292,845	0	0
Πίνακας Εκποιήσεων:	0	0	0	0
Πίνακας Ειδικών Όρων:	0	0	0	0
Μέσο Ημερήσιο Πλήθος Πράξεων	27,333	27,184	148	3
Αριθμός Πράξεων	30,925	30,755	170	0
Κύριος Πίνακας:	30,919	30,749	170	0
Προσυμφωνημένων Συναλλαγών 6_1_2_3:	6	6	0	0
Πίνακας Εκποιήσεων:	0	0	0	0
Πίνακας Ειδικών Όρων:	0	0	0	0

Στοιχεία Συναλλαγών Κλάδων Χρηματιστηρίου Αθηνών & Χρηματοοικονομικών Προϊόντων (Δ.Α.Κ.)

Κωδικός	Κλάδοι	Ανοδικές / Καθοδικές / Σταθερές	Αριθμός Πράξεων	Όγκος Συναλλαγών	Αξία Συναλλαγών	% στη Συνολική Αξία
12000	- Χρηματοοικονομικά Προϊόντα	0 / 0 / 0	---	---	---	---
3510	- Ακίνητη Περιουσία	5 / 2 / 0	2,960	1,040,928	5,327,813.33	8.97%
3030	- Ασφάλειες	1 / 0 / 0	74	8,834	42,210.06	0.07%
5020	- Βιομηχανικά Προϊόντα & Υπηρεσίες	5 / 5 / 6	1,931	1,227,285	2,778,726.41	4.68%
4040	- Εμπόριο	3 / 2 / 2	268	52,383	149,792.12	0.25%
6010	- Ενέργεια	0 / 2 / 0	1,379	171,402	2,815,882.24	4.74%
4020	- Καταναλωτικά Προϊόντα & Υπηρεσίες	1 / 4 / 3	1,356	498,128	6,766,124.74	11.39%
5010	- Κατασκευές & Υλικά Κατασκευών	2 / 9 / 3	2,628	1,443,413	3,647,073.50	6.14%
4030	- Μέσα Ενημέρωσης	1 / 0 / 0	6	5,908	1,268.73	0.00%
4520	- Προσωπική Φροντίδα, Φάρμακα & Παντοπωλεία	0 / 3 / 0	131	19,311	72,651.33	0.12%
5510	- Πρώτες Ύλες	3 / 9 / 2	475	192,187	172,539.63	0.29%
4050	- Ταξίδια και Αναψυχή	3 / 1 / 3	2,647	1,161,416	9,659,423.32	16.27%
1010	- Τεχνολογία	3 / 4 / 0	328	87,928	180,558.38	0.30%
1510	- Τηλεπικοινωνίες	0 / 4 / 0	1,569	393,923	4,314,995.57	7.27%
3010	- Τράπεζες	4 / 2 / 0	12,014	12,265,087	19,651,888.81	33.10%
4510	- Τρόφιμα, Ποτά & Καπνοβιομηχανίες	3 / 7 / 1	212	91,832	865,823.26	1.46%
2010	- Υγεία	2 / 0 / 1	60	25,388	14,203.27	0.02%
6510	- Υπηρεσίες Κοινής Ωφέλειας	2 / 3 / 0	1,364	608,294	2,577,677.81	4.34%
3020	- Χρηματοοικονομικές Υπηρεσίες	0 / 3 / 1	492	1,799,534	339,797.31	0.57%

Οι 10 Μετοχές με τη μεγαλύτερη Άνοδο & Πτώση

Κύρια Αγορά

Μετοχές με τη μεγαλύτερη Θετική μεταβολή τιμής	Τιμή κλεισ.	Μεταβ.	Μετοχές με τη μεγαλύτερη Αρνητική μεταβολή τιμής	Τιμή κλεισ.	Μεταβ.
ΑΛΟΥΜΥΛ (ΚΟ)	1.165	8.88% #	ΚΕΚΡΟΨ (ΚΟ)	1.75	-28.72% α
INTERCONTINENTAL (ΚΟ)	6.75	3.85% #	ΦΙΕΡΑΤΕΞ (ΚΟ)	0.482	-9.06% α
ΤΕΡΝΑ ΕΝΕΡΓΕΙΑΚΗ (ΚΟ)	7.38	2.07% #	ΜΑΘΙΟΣ ΠΥΡΙΜΑΧΑ (ΚΟ)	0.48	-5.88% α
ΛΟΥΛΗ ΜΥΛΟΙ (ΚΟ)	3.42	1.79% #	ΠΑΠΟΥΤΣΑΝΗΣ (ΚΟ)	1.525	-4.69% α
ΔΕΗ (ΚΟ)	3.296	1.60% #	ΕΚΤΕΡ (ΚΟ)	1.15	-4.17% α
ΕΘΝΙΚΗ ΤΡΑΠΕΖΑ (ΚΟ)	2.85	1.39% #	ΑΤΤΙΚΑ BANK A.T.E. (ΚΟ)	0.38	-3.18% α
MLS ΠΛΗΡΟΦΟΡΙΚΗ (ΚΟ)	1.13	1.35% #	ΕΛΛΑΚΤΩΡ (ΚΟ)	1.524	-2.31% α
ΠΛΑΙΣΙΟ COMPUTERS (ΚΟ)	3.53	1.15% #	ΜΟΤΟΡ ΟΪΛ (ΚΟ)	20	-1.96% α
ΟΠΑΠ (ΚΟ)	11.05	1.10% #	FOURLIS ΣΥΜΜΕΤΟΧΩΝ (ΚΟ)	5.3	-1.85% α
ΒΥΤΕ COMPUTER (ΚΟ)	1.04	0.97% #	ΙΚΤΙΝΟΣ ΕΛΛΑΣ (ΚΟ)	1.08	-1.82% α

Μετοχές με τη μεγαλύτερη Αξία Συναλλαγών	Αξία (χιλ. €)	Μεταβ.	Μετοχές με το μεγαλύτερο Όγκο Συναλλαγών	Όγκος	Μεταβ.
ΟΠΑΠ (ΚΟ)	9,284.12	1.10% #	ΤΡΑΠΕΖΑ EUROBANK ERGASIAS (ΚΟ)	5,379,183	0.35% #
ΕΘΝΙΚΗ ΤΡΑΠΕΖΑ (ΚΟ)	7,438.12	1.39% #	ΕΘΝΙΚΗ ΤΡΑΠΕΖΑ (ΚΟ)	2,626,659	1.39% #
JUMBO (ΚΟ)	6,493.00	-0.95% α	ALPHA BANK (ΚΟ)	2,576,262	-0.11% α
ΤΡΑΠΕΖΑ EUROBANK ERGASIAS (ΚΟ)	4,643.73	0.35% #	MARFIN INVESTMENT GROUP (ΚΟ)	1,756,846	-0.47% α
ALPHA BANK (ΚΟ)	4,586.99	-0.11% α	ΕΛΛΑΚΤΩΡ (ΚΟ)	945,063	-2.31% α
LAMDA DEVELOPMENT(ΚΟ)	4,489.63	0.96% #	ΠΕΙΡΑΙΩΣ ΤΡΑΠΕΖΑ (ΚΟ)	868,396	0.27% #
ΟΤΕ (ΚΟ)	4,264.55	-1.35% α	ΟΠΑΠ (ΚΟ)	841,437	1.10% #
ΠΕΙΡΑΙΩΣ ΤΡΑΠΕΖΑ (ΚΟ)	2,544.26	0.27% #	ΑΤΤΙΚΑ BANK A.T.E. (ΚΟ)	805,485	-3.18% α
ΜΟΤΟΡ ΟΪΛ (ΚΟ)	2,376.76	-1.96% α	LAMDA DEVELOPMENT(ΚΟ)	611,266	0.96% #
ΜΥΤΙΛΗΝΑΙΟΣ (ΚΟ)	2,068.90	0.84% #	ΚΕΚΡΟΨ (ΚΟ)	392,468	-28.72% α

Σημείωση: Απεικονίζονται οι Μετοχές που δεν ανήκουν στις Κατηγορίες Χαμηλής Διασποράς και Επιτήρησης και πραγματοποιήσαν κατά τη διάρκεια της συνεδρίασης Αξία Συναλλαγών μεγαλύτερη από 10,000 Ευρώ.

Αναλυτικά Στοιχεία Συναλλαγών Αγοράς Παραγώγων

	Αριθμός Πράξεων	Όγκος	Ανοικτές θέσεις
Σ.Μ.Ε. σε Δείκτες	175	1,011	10,190
FTSE/X.A. Large Cap	175	1,011	10,190
Σ.Μ.Ε. σε Μετοχές	1,600	22,110	357,819
ΑΔΜΗΕ ΣΥΜΜΕΤΟΧΩΝ Α.Ε. (ΚΟ)	5	19	6,657
ALPHA BANK (ΚΟ)	231	3,358	55,878
ΑΤΤΙΚΑ BANK Α.Τ.Ε. (ΚΟ)	17	189	7,463
COCA-COLA HBC AG (ΚΟ)	15	24	375
CEENERGY HOLDINGS (ΚΑ)	20	130	7,641
ΕΛΛΑΚΤΩΡ (ΚΟ)	158	1,526	22,572
ΤΡΑΠΕΖΑ EUROBANK ERGASIAS (ΚΟ)	96	2,755	37,207
ΕΥΔΑΠ (ΚΟ)	8	53	443
FOURLIS ΣΥΜΜΕΤΟΧΩΝ (ΚΟ)	1	1	142
ΓΕΚ ΤΕΡΝΑ (ΚΟ)	17	73	10,836
ΕΛΛΗΝ. ΧΡΗΜΑΤΙΣΤΗΡΙΑ-Χ.Α. (ΚΟ)	12	27	2,639
ΕΛΛΗΝΙΚΑ ΠΕΤΡΕΛΑΙΑ (ΚΟ)	34	135	2,055
INTRACOM HOLDINGS (ΚΟ)	13	82	3,592
ΙΝΤΡΑΛΟΤ (ΚΟ)	7	422	6,045
JUMBO (ΚΟ)	45	106	1,066
LAMDA DEVELOPMENT(ΚΟ)	79	471	2,216
MARFIN INVESTMENT GROUP (ΚΟ)	55	5,654	74,447
ΜΟΤΟΡ ΟΪΛ (ΚΟ)	6	12	704
ΜΥΤΙΛΗΝΑΙΟΣ (ΚΟ)	114	485	13,298
ΕΘΝΙΚΗ ΤΡΑΠΕΖΑ (ΚΟ)	237	3,400	39,172
ΟΠΑΠ (ΚΟ)	66	233	5,426
ΟΤΕ (ΚΟ)	35	230	2,049
ΟΛΠ (ΚΟ)	0	0	732
ΠΕΙΡΑΙΩΣ ΤΡΑΠΕΖΑ (ΚΟ)	147	1,843	27,443
ΔΕΗ (ΚΟ)	146	724	16,472
ΤΕΡΝΑ ΕΝΕΡΓΕΙΑΚΗ (ΚΟ)	22	124	4,631
ΤΙΤΑΝ CEMENT (ΚΑ)	1	1	69
ΥΙΟΧΑΛCO SA/NV (ΚΑ)	13	33	6,549
Δικαιώματα σε Δείκτες	13	121	3,168
FTSE/X.A. Large Cap	13	121	3,168
Δικαιώματα σε Μετοχές	1	30	1,454
ALPHA BANK (ΚΟ)	0	0	50
ΕΘΝΙΚΗ ΤΡΑΠΕΖΑ (ΚΟ)	1	30	631
ΟΠΑΠ (ΚΟ)	0	0	248
ΟΤΕ (ΚΟ)	0	0	245
ΠΕΙΡΑΙΩΣ ΤΡΑΠΕΖΑ (ΚΟ)	0	0	126
ΔΕΗ (ΚΟ)	0	0	154
Συνολική Δραστηριότητα	1,789	23,272	372,631

Σημειώσεις Χρεογράφων

Κωδικός	Κείμενο σημείωσης
()	- Προσαρμοσμένα Μέρισματα λόγω διανομής Δωρεάν μετοχών.
*	- Τελευταία προσαρμοσμένη τιμή κλεισίματος.
[1]	- Καθαρά μερίσματα.
[2]	- Στη στήλη "Ημερ. Αποκοπής τελευταίου δικαιώματος" αναφέρεται η Ημερομηνία εισαγωγής για Νέες Εταιρείες.
[3]	- Η Χρηματιστηριακή αξία αναφέρεται στο σύνολο των μετοχών
[4]	- Η κωδικοποίηση των Κλάδων Οικονομικής Δραστηριότητας του Χ.Α. παρουσιάζονται στο Παράρτημα Α
[5]	- Η Χρηματιστηριακή Αξία αναφέρεται στο σύνολο των κατηγοριών μετοχών (εφόσον έχουν εισαχθεί περισσότερες της μιας κατηγορίες) και δεν αναφέρεται σε επιμέρους κατηγορίες μετοχών μιας εταιρείας.
[6]	- Ρ/Ε μεγαλύτερο του 100
[7]	- Τελευταία εικόνα του Βιβλίου Εντολών πριν το τέλος της συνεδρίασης
[8]	- Στην Αξία Συναλλαγών των Μετοχών περιλαμβάνονται όλοι οι τύποι Πακέτων
4750	- Μεταφορά στην Κατηγορία Επιτήρησης από 8/4/2011.
4865	- Αναστολή διαπραγμάτευσης από 2/4/2012.
4887	- Μεταφορά στην Κατηγορία Επιτήρησης από 10/4/2012.
4912	- Μεταφορά στην κατηγορία Επιτήρησης από 31/7/2012.
4914	- Αναστολή διαπραγμάτευσης από 31/8/2012.
4918	- Αναστολή διαπραγμάτευσης από 31/8/2012.
4955	- Μεταφορά στην Επιτήρηση από 5/4/2013.
4956	- Μεταφορά στην Επιτήρηση από 5/4/2013.
4957	- Μεταφορά στην Επιτήρηση από 5/4/2013.
4958	- Μεταφορά στην Επιτήρηση από 5/4/2013.
4959	- Μεταφορά στην Επιτήρηση από 5/4/2013.
4983	- Μεταφορά στην κατηγορία Επιτήρησης από 5/4/2013.
5080	- Μεταφορά στην κατηγορία Επιτήρησης από 06/09/2011.
5093	- Μεταφορά στην Κατηγορία Επιτήρησης από 8/4/2015.
5095	- Μεταφορά στην Επιτήρηση από 5/4/2013.
5101	- Αναστολή διαπραγμάτευσης από 1/9/2015.
5110	- Αναστολή διαπραγμάτευσης από 08/03/2016.
5112	- Μεταφορά στην Κατηγορία Επιτήρησης από 15/04/2016.
5115	- Μεταφορά στην Κατηγορία Επιτήρησης από 15/04/2016.
5123	- Μεταφορά στην Κατηγορία Επιτήρησης από 10/04/2014
5130	- Αναστολή διαπραγμάτευσης από 18/04/2017.
5136	- Αναστολή διαπραγμάτευσης από 02/05/2017.
5141	- Μεταφορά στην Κατηγορία Επιτήρησης από 10/05/2017.
5153	- Αναστολή διαπραγμάτευσης από 03/10/2017.
5154	- Αναστολή διαπραγμάτευσης από 03/10/2017.
5156	- Μεταφορά στην κατηγορία Επιτήρησης από 11/12/2017.
5160	- Μεταφορά στην Κατηγορία Επιτήρησης από 15/04/2016.
5161	- Μεταφορά στην κατηγορία Επιτήρησης από τις 25/11/2011.
5162	- Μεταφορά στην Κατηγορία Επιτήρησης από 21/12/2009.
5165	- Μεταφορά στην Κατηγορία Επιτήρησης από 15/02/2018.
5171	- Αναστολή διαπραγμάτευσης από 30/04/2018.
5172	- Αναστολή διαπραγμάτευσης από 30/04/2018.
5174	- Αναστολή διαπραγμάτευσης από 02/05/2018.
5178	- Μεταφορά στην Κατηγορία Επιτήρησης από 11/05/2018.
5179	- Αναστολή διαπραγμάτευσης από 25/05/2018.
5190	- Μεταφορά στην Κατηγορία Επιτήρησης από 10/04/2012.
5191	- Αναστολή διαπραγμάτευσης από 02/10/2018.
5192	- Αναστολή διαπραγμάτευσης από 02/10/2018.
5193	- Μεταφορά στην κατηγορία Επιτήρησης από 25/10/2018.
5194	- Μεταφορά στην κατηγορία Επιτήρησης από 25/10/2018.
5195	- Μεταφορά στην κατηγορία Επιτήρησης από 27/06/2008
5197	- Μεταφορά στην κατηγορία Επιτήρησης από 07/11/2018.

Σημειώσεις Χρεογράφων

Κωδικός	Κείμενο σημείωσης
5205	- Αναστολή διαπραγμάτευσης από 02/05/2019.
5206	- Αναστολή διαπραγμάτευσης από 02/05/2019.
5207	- Μεταφορά στην Επιτήρηση από 13/05/2019.
5216	- Αναστολή διαπραγμάτευσης από 01/10/2019.
5217	- Αναστολή διαπραγμάτευσης από 01/10/2019.
5218	- Αναστολή διαπραγμάτευσης από 08/10/2019.
5220	- Σε εξέλιξη ΑΜΚ με καταβολή μετρητών έως και 11/12/2019. Περίοδος άσκησης δικαιώματος: 02/12/2019 - 16/12/2019.

Στοιχεία Συναλλαγών Πακέτων

Χρεόγραφο	Όγκος πακέτου	Τιμή πακέτου	Αξία πακέτου	Ώρα έγκρισης	Σημείωση
JUMBO (ΚΟ)	81,806	17.96	1,469,235.76	10:48:32	20
JUMBO (ΚΟ)	36,000	18.12	652,320.00	11:23:31	20
JUMBO (ΚΟ)	30,000	18.12	543,600.00	11:35:52	20
ΟΠΑΠ (ΚΟ)	75,000	10.96	822,000.00	12:23:18	20
JUMBO (ΚΟ)	48,123	18.03	867,657.69	13:08:30	20
JUMBO (ΚΟ)	21,916	17.88	391,858.08	13:51:36	20

Σημειώσεις πακέτων

- 9 - Μέθοδος 6-1 / Ειδική Χρέωση
- 10 - Μέθοδος 6-1 / Ειδική Χρέωση, Αυθημερόν Διακανονισμός
- 14 - Μέθοδος 6-3 / Πακέτο Αποκατάστασης, Ατελής αγορά και Πώληση
- 18 - Μέθοδος 6-2 / SPOT 1
- 19 - Μέθοδος 6-2 / SPOT 2
- 20 - Μέθοδος 6-1 και Μέθοδος 6-1 Αυθημερόν Διακανονισμός
- 21 - Άλλη Προσυμφωνημένη

Στοιχεία Συναλλαγών Δικαιωμάτων

Ημερ. αποκοπής	Έναρξη εξάσκησης	Λήξη εξάσκησης	Λήξη διαπραγμάτευσης	Δικαιώματα	Κατωτ Τιμή	Ανωτ Τιμή	Τιμή κλεισ.	Τελευταία ζήτηση	Τελευταία προσφορά	Όγκος	Πράξεις	Αξία Συναλλαγών
25/11/2019	28/11/2019	12/12/2019	09/12/2019	BRIQ PROPERTIES A.E.E.A.Π. (ΚΟ)	---	---	---	---	---	---	---	---
27/11/2019	02/12/2019	16/12/2019	11/12/2019	LAMDA DEVELOPMENT A.E. (ΚΟ)	0.700	0.840	0.800	---	---	854.086	1.031	660,234.39

Στοιχεία Συναλλαγών Εκποιήσεων

Χρεόγραφα	Τύπος Χρεογράφου	Όγκος Συναλλαγών	Αριθμός Πράξεων	Αξία Συναλλαγών	Σημείωση
Δεν πραγματοποιήθηκαν Εκποιήσεις Μετοχών.					

Σημειώσεις Εκποιήσεων

- 1 - Κανονική Εκποίηση.
- 2 - Εκποίηση Ενσώματων Ονομαστικών Μετοχών.
- 3 - Εκποίηση Αδιάθετων Κλασματικών Υπολοίπων.

Στοιχεία Συναλλαγών Εκποιήσεων Ενσώματων Ονομαστικών Μετοχών

Χρεόγραφα	Ημερ/νία έναρξης	Ημερ/νία λήξης	Αρχικό πλήθος	Διαθέσιμο πλήθος	Ημερομηνία	Μέση τιμή (ημέρας)	Μέση τιμή (περιόδου)	Αριθμός Πράξεων	Όγκος Συναλλαγών	Αξία Συναλλαγών
-----------	------------------	----------------	---------------	------------------	------------	--------------------	----------------------	-----------------	------------------	-----------------

Δεν πραγματοποιήθηκαν Εκποιήσεις Ενσώματων Ονομαστικών Μετοχών.

Σημειώσεις Εκποιήσεων

Σύμφωνα με την Απόφαση 1/380/04.05.2006 της Επιτροπής Κεφαλαιαγοράς εκποιούνται μέσω του Χρηματιστηρίου Αθηνών με επιμέλεια της εκδότριας εταιρείας, οι ενσώματες ονομαστικές μετοχές που δεν έχουν κατατεθεί στην εκδότρια προς αποϋλοποίηση. Η εκποίηση διενεργείται σύμφωνα με τον τρόπο που ορίζεται στο άρθρο 99Α του Κανονισμού του Χρηματιστηρίου Αθηνών.

Στοιχεία Ενεργητικού Διαπραγματεύσιμων Αμοιβαίων Κεφαλαίων (Δ.Α.Κ.)

	Ημερομηνία συναλλαγών	Δημιουργία / Εξαγορά	Αριθ. Μερ. (T-1)	Νέα Μερ. (T-1)	Εξαγορασθ. Μερ. (T-1)	Μερίδια (T) [1]	Αξία Ενεργητικού [2]	Καθαρή Τιμή	Μέρισμα/Μερίδια	Ημερ. Αποκοπής
ALPHA ETF FTSE Athex Large Cap	10/12/2019	5,000	812,382	---	---	812,382	18,124,990.00	22.3109	0.43	30/06/2018

Σημειώσεις Δ.Α.Κ.

[1] - Αριθμ. μεριδίων (T) = Αριθμ. μεριδίων (T-1) + Νεοεκδιθέντα μερίδια (T-1) - Εξαγορασθέντα μερίδια (T-1)

[2] - Περιλαμβάνονται και τα μερίδια που δημιουργήθηκαν / εξαγοράσθηκαν την ημέρα T-1.

Περιγραφή	Στοιχεία
Όνομασία Δ.Α.Κ.	ALPHA ETF FTSE Athex Large Cap
Σύμβολο Δ.Α.Κ. (GR)	ΑΔΑΚ
Σύμβολο Δ.Α.Κ. (EN)	AETF
ISIN Δ.Α.Κ.	GRF000153004
Κατηγορία Διαπραγμάτευσης	Διαπραγματεύσιμα Αμοιβαία Κεφάλαια (Δ.Α.Κ.)
Τύπος Δ.Α.Κ.	Μετοχών
Τρόπος διαχείρισης	Παθητικός
Επενδυτική Στρατηγική	Σκοπός της επενδυτικής πολιτικής του Αμοιβαίου Κεφαλαίου είναι η αναπαραγωγή της αποδόσεως του Δείκτη FTSE/X.A. Large Cap του Χρηματιστηρίου Αθηνών σε όρους Ευρώ, ακολουθώντας πλήρως και πανομοιότυπως τη σύνθεση του υποκείμενου Δείκτη.
Εκδότης	ΑΛΦΑ ASSET MANAGEMENT Α.Ε.Δ.Α.Κ.
Εταιρεία Διαχείρισης	ΑΛΦΑ ASSET MANAGEMENT Α.Ε.Δ.Α.Κ.
Ειδικοί Διαπραγματευτές	ΑΛΦΑ FINANCE Α.Χ.Ε.Π.Ε.Υ. , ΕΘΝΙΚΗ ΧΡΗΜΑΤΙΣΤΗΡΙΑΚΗ Α.Χ.Ε.Π.Ε.Υ.
Θεματοφύλακας	ΑΛΦΑ ΤΡΑΠΕΖΑ Α.Ε.
Σύμβολο Δείκτη (GR)	FTSE
Σύμβολο Δείκτη (EN)	FTSE
Όνομασία Δείκτη	FTSE/X.A. Large Cap
ISIN Δείκτη	GRI99201A006
Κλάσμα Δείκτη [1]	1/100
Αρχική Τιμή Μεριδίου	21.76
Συνολικός Αριθμός Μεριδίων [2]	812,382
Ημερομηνία πρώτης Έκδοσης	14/01/2008
Ημερομηνία έναρξης Διαπραγμάτευσης	24/01/2008
Νόμισμα Διαπραγμάτευσης	ΕΥΡΩ
Νόμισμα Ενεργητικού	ΕΥΡΩ
Αρχική Αξία Ενεργητικού [3]	3,000,000.00
Αριθμ. Μεριδίων για Δημιουργία-Εξαγορά [4]	5,000
Αμοιβή Διαχείρισης	0.375

Σημειώσεις Δ.Α.Κ.

- [1] - Το κλάσμα της τιμής του δείκτη που αποτελεί η τιμή της πρώτης έκδοσης
- [2] - Ο αριθμός μεριδίων που διαπραγματεύθηκαν στο Χρηματιστήριο την ημέρα T
- [3] - Η αξία του ενεργητικού κατά την έκδοση
- [4] - Ο αριθμός μεριδίων που απαιτείται κατά τη διαδικασία δημιουργίας εξαγοράς

ΑΝΑΚΟΙΝΩΣΕΙΣ

ΓΝΩΣΤΟΠΟΙΗΣΕΙΣ ΕΤΑΙΡΕΙΩΝ

BRIQ PROPERTIES Α.Ε.Ε.Α.Π.

Από 10/12/2019, παύει η διαπραγμάτευση στο Χρηματιστήριο Αθηνών του δικαιώματος (ΜΠΡΙΚΔ - GRX517003000) της εταιρίας «BRIQ PROPERTIES Α.Ε.Ε.Α.Π.», συμμετοχής στην πρόσφατη ΑΜΚ με καταβολή μετρητών. Ημερομηνία λήξης άσκησης του δικαιώματος προτίμησης ορίζεται η 12/12/2019

RSS Feed: Corporate Announcements
Posted on: 09 December 2019 16:55
Author: ΕΥΡΩΣΥΜΒΟΥΛΟΙ Α.Ε.
Subject: ΓΝΩΣΤΟΠΟΙΗΣΗ ΑΛΛΑΓΗΣ ΣΥΝΘΕΣΗΣ ΔΙΟΙΚΗΤΙΚΟΥ ΣΥΜΒΟΥΛΙΟΥ

Full article link: http://dev-www1.helex.gr:8080/el/web/guest/companies-announcements-full-content/-/asset_publisher/bMe2sOcNyQuy/content/id/5296836

Η εισηγμένη Ευρωσύμβουλοι Α.Ε. ανακοινώνει ότι την 9.12.2019 συνεδρίασε το Δ.Σ. της εταιρίας προκειμένου να ανασυγκροτηθεί σε σώμα (σε συνέχεια της εκλογής τριών (3) Ανεξάρτητων Μη Εκτελεστικών Μελών του Δ.Σ. από την Έκτακτη Γ.Σ. της 9.12.2019).

Το υφιστάμενο διοικητικό συμβούλιο, εκλέχθηκε από την Τακτική Γενική Συνέλευση των μετόχων της εταιρίας της 3.9.2018 με τετραετή θητεία για να διοικήσει την εταιρία μέχρι την ημέρα σύγκλησης της Ετήσιας Τακτικής Γενικής Συνέλευσης που θα συνέλθει εντός του πρώτου εξαμήνου του έτους 2022 (και όχι πέραν της 30/6/2022) για να εγκρίνει τις οικονομικές καταστάσεις της χρήσεως 2021.

Το Δ.Σ. συγκροτήθηκε σε σώμα την 3.9.2018 (αριθμός καταχώρησης Γ.Ε.ΜΗ. 1280966/10.9.2018), ενώ στην συνέχεια κατόπιν αντικατάστασης παραιτηθέντων μελών του και εκλογή από το Δ.Σ. νέων μελών, επανασυγκροτήθηκε σε σώμα την 22.7.2019 (αριθμός καταχώρησης Γ.Ε.ΜΗ. 1602419/24.7.2019)

Ήδη σήμερα η Έκτακτη Γ.Σ. εξέλεξε τους κ.κ. Ευάγγελο Πούλιο, Αβραάμ Γούναρη και

Σπυρίδωνα Παπασπύρου ως Ανεξάρτητα Μη Εκτελεστικά Μέλη, με Θητεία ίδια όπως των υπολοίπων μελών του Δ.Σ. τα οποία εκλέχθηκαν από την Γ.Σ. της 3.9.2018, ήτοι για να διοικήσουν την εταιρία μέχρι την ημέρα σύγκλησης της Ετήσιας Τακτικής Γενικής Συνέλευσης που θα συνέλθει εντός του πρώτου εξαμήνου του έτους 2022 (και όχι πέραν της 30/6/2022) για να εγκρίνει τις οικονομικές καταστάσεις της χρήσεως 2021.

Κατόπιν τούτου, για την ασφάλεια των συναλλαγών, την διευκόλυνση των Αρχών που εποπτεύουν την λειτουργία της εταιρίας και την διευκόλυνση των συναλλασσομένων με την εταιρία, το Δ.Σ. επανασυγκροτήθηκε σε σώμα και να κατανεμήθηκαν οι αρμοδιότητες του ως εξής:

Εξελέγησαν ομόφωνα ως Πρόεδρος του Διοικητικού Συμβουλίου και Διευθύνων Σύμβουλος του ο κος. Πάρις Κοκορότσικος και ως Αντιπρόεδρος και Διευθύνων Σύμβουλος ο κος. Ευστάθιος Ταυρίδης.

Η πλήρης σύνθεση και οι ιδιότητες των μελών του Δ.Σ. έχουν ως εξής:

1. Πάρις Κοκορότσικος, Πρόεδρος και Διευθύνων Σύμβουλος
2. Ευστάθιος Ταυρίδης, Αντιπρόεδρος και Διευθύνων Σύμβουλος
3. Ανέστης Κερεμλόγλου, Ανεξάρτητο Μη Εκτελεστικό Μέλος
4. Παντελής Σκαρλάτος, Μη Εκτελεστικό Μέλος
5. Ευάγγελος Πούλιος, Ανεξάρτητο Μη Εκτελεστικό Μέλος
6. Αβραάμ Γούναρης, Ανεξάρτητο Μη Εκτελεστικό Μέλος
7. Σπυρίδων Παπασπύρου, Ανεξάρτητο Μη Εκτελεστικό Μέλος

Το Διοικητικό Συμβούλιο επίσης σύμφωνα με τα σχετικά άρθρα του καταστατικού της εταιρείας αποφάσισε ομόφωνα να αναθέσει την άσκηση των εξουσιών του και την εκπροσώπηση της εταιρίας στον Πρόεδρο και Διευθύνοντα Σύμβουλο αυτής κ. Πάρι Κοκορότσικο και στον Αντιπρόεδρο και Διευθύνοντα Σύμβουλο κ. Ευστάθιο Ταυρίδη οι οποίοι μαζί ή ξεχωριστά διά μόνης της υπογραφής τους κάτωθεν της εταιρικής επωνυμίας, θα δεσμεύουν την εταιρεία.

[View article...](#)

RSS Feed: Corporate Announcements
Posted on: 09 December 2019 17:18
Author: YALCO - ΚΩΝΣΤΑΝΤΙΝΟΥ Α.Ε.
Subject: ΔΕΛΤΙΟ ΤΥΠΟΥ

Full article link: http://dev-www1.helex.gr:8080/el/web/guest/companies-announcements-full-content/-/asset_publisher/bMe2sOcNyQuy/content/id/5296875

Κηφισιά, 09/12/2019

ΔΕΛΤΙΟ ΤΥΠΟΥ

Η Διοίκηση της Εταιρείας, ενημερώνει το επενδυτικό κοινό ότι παραιτήθηκε από το δικόγραφο της δήλωσης παύσης πληρωμών, το οποίο επρόκειτο να ζητηθεί σήμερα ενώπιον του πολυμελούς πρωτοδικείου Θεσσαλονίκης (εκούσια δικαιοδοσία).

Οι συζητήσεις με επενδυτικά σχήματα είναι σε εξέλιξη.

09 Δεκεμβρίου 2019

Η ΔΙΟΙΚΗΣΗ

[View article...](#)

RSS Feed: Corporate Announcements

Posted on: 09 December 2019 17:24

Author: ΕΘΝΙΚΗ ΤΡΑΠΕΖΑ ΤΗΣ ΕΛΛΑΔΟΣ Α.Ε.

Subject: Ολοκλήρωση της συναλλαγής για τη διάθεση του πρώτου χαρτοφυλακίου μη εξυπηρετούμενων δανείων (Project Symbol) με εμπράγματα εξασφαλίσεις

Full article link: http://dev-www1.helex.gr:8080/el/web/guest/companies-announcements-full-content/-/asset_publisher/bMe2sOcNyQuy/content/id/5296890

Αθήνα, 9 Δεκεμβρίου 2019

Ολοκλήρωση της συναλλαγής για τη διάθεση του πρώτου χαρτοφυλακίου μη εξυπηρετούμενων δανείων (Project Symbol) με εμπράγματα εξασφαλίσεις

Η Εθνική Τράπεζα της Ελλάδος, σε συνέχεια σχετικής ανακοίνωσης της 29^{ης} Ιουλίου 2019, ενημερώνει το επενδυτικό κοινό για την ολοκλήρωση της πώλησης χαρτοφυλακίου μη εξυπηρετούμενων δανείων και πιστώσεων με εμπράγματα εξασφαλίσεις προς μικρομεσαίες, μεσαίες επιχειρήσεις και επαγγελματίες ύψους 0,9 δισ. ευρώ σε ανεξόφλητο κεφάλαιο προς την Symbol Investment NPLCO DAC (εταιρεία συνδεδεμένη με επενδυτικά κεφάλαια διαχειριστής των οποίων είναι η κοινοπραξία των Centerbridge Partners, LLP and Elliott Advisors (UK) Limited).

Το τίμημα της συναλλαγής ανέρχεται σε περίπου 28% του ανεξόφλητου κεφαλαίου του χαρτοφυλακίου και έχει θετική επίπτωση στην κεφαλαιακή βάση της ΕΤΕ (βάσει του δείκτη CET 1 για το 3^ο τρίμηνο του 2019).

Η Morgan Stanley & Co. International plc ενήργησε ως χρηματοοικονομικός σύμβουλος, ενώ τα δικηγορικά γραφεία των Karatzas & Partners και Milbank LLP ως

επίκουροι νομικοί σύμβουλοι για την ΕΤΕ.

[View article...](#)

RSS Feed: Corporate Announcements
Posted on: 09 December 2019 17:50
Author: ΓΕΚ ΤΕΡΝΑ Α.Ε.
Subject: Αποφάσεις Έκτακτης Γενικής Συνέλευσης των Μετόχων της 9/12/2019

Full article link: http://dev-www1.helex.gr:8080/el/web/guest/companies-announcements-full-content/-/asset_publisher/bMe2sOcNyQuy/content/id/5296940

Συνήλθε σήμερα, 9/12/2019, η Έκτακτη Γενική Συνέλευση των Μετόχων της Εταιρείας ΓΕΚ ΤΕΡΝΑ Α.Ε., στην οποία παρέστησαν 133 Μέτοχοι κομιστές 69.549.001 μετοχών και δικαιωμάτων ψήφου, ήτοι ποσοστό 67,247 % επί του Μετοχικού Κεφαλαίου και ελήφθησαν οι εξής αποφάσεις:

Θέμα 1^ο: Η Γενική Συνέλευση, με ψήφους 63.099.159 υπέρ (90,726 % επί των παρισταμένων), 6.449.842 κατά (9,274 % επί των παρισταμένων), ενέκρινε την Πολιτική Αποδοχών της Εταιρείας τετραετούς διάρκειας, το πλήρες κείμενο της οποίας είναι αναρτημένο στην ιστοσελίδα της Εταιρείας.

Θέμα 2^ο: Η Γενική Συνέλευση, ομόφωνα ενέκρινε την εισηγητική πρόταση να απαλειφθεί το τρίτο εδάφιο της παρ. 3 του άρθρου 16 του Καταστατικού της Εταιρείας. Πλέον το άρθρο 16 παρ. 3 του Καταστατικού θα έχει ως εξής:

«Τα Μέλη του Διοικητικού Συμβουλίου εκλέγονται από τη Γενική Συνέλευση των μετόχων της Εταιρείας για τετραετή θητεία. Κατ' εξαίρεση, η θητεία του Διοικητικού Συμβουλίου παρατείνεται μέχρι τη λήξη της προθεσμίας εντός της οποίας πρέπει να συνέλθει η αμέσως επόμενη τακτική Γενική Συνέλευση, ουδέποτε όμως δύναται να υπερβεί τα 5 έτη. Οι σύμβουλοι, μέτοχοι ή μη μέτοχοι, είναι πάντοτε επανεκλέξιμοι και ελεύθερα ανακλητοί».

Θέμα 3^ο: Η Γενική Συνέλευση, ενέκρινε την διεύρυνση του Διοικητικού Συμβουλίου με την εκλογή δύο νέων Μελών και εξέλεξε με ψήφους 67.269.239 υπέρ (96,722 % επί των παρισταμένων) και 2.279.762 κατά (3,278 % επί των παρισταμένων), την κ. Πηνελόπη Λαζαρίδου του Σοφοκλή ως νέο εκτελεστικό μέλος του Διοικητικού Συμβουλίου, με θητεία όμοια με των υπολοίπων Μελών, δηλ. έως την 30^η Ιουνίου 2021 και με ψήφους 67.269.239 υπέρ (96,722 % επί των παρισταμένων) και 2.279.762 κατά (3,278 % επί των παρισταμένων) τον κ. Αθανάσιο Σκορδά του Ιωάννη ως νέο ανεξάρτητο μη εκτελεστικό μέλος του Διοικητικού Συμβουλίου, ο οποίος πληροί τις προϋποθέσεις ανεξαρτησίας όπως προβλέπονται στις διατάξεις του άρθρου 4 του Ν.3016/2002, με θητεία όμοια με των υπολοίπων μελών, δηλ.

έως την 30^η Ιουνίου 2021.

[View article...](#)

RSS Feed: Corporate Announcements
Posted on: 09 December 2019 17:51
Author: ΤΕΡΝΑ ΕΝΕΡΓΕΙΑΚΗ Α.Β.Ε.Τ.Ε.
Subject: Ημερομηνία δημοσίευσης για τα αποτελέσματα 9μήνου 2019

Full article link: http://dev-www1.helex.gr:8080/el/web/guest/companies-announcements-full-content/-/asset_publisher/bMe2sOcNyQuy/content/id/5296960

Η ΤΕΡΝΑ ΕΝΕΡΓΕΙΑΚΗ ΑΒΕΤΕ ενημερώνει το Επενδυτικό Κοινό ότι το Δελτίο Τύπου με τα αποτελέσματα του 9μήνου 2019 θα δημοσιευθεί την Τετάρτη 11 Δεκεμβρίου 2019, πριν την έναρξη της συνεδρίασης του Χρηματιστηρίου Αθηνών.

[View article...](#)

RSS Feed: Corporate Announcements
Posted on: 09 December 2019 17:51
Author: ΓΕΚ ΤΕΡΝΑ Α.Ε.
Subject: Ημερομηνία δημοσίευσης για τα αποτελέσματα 9μήνου 2019

Full article link: http://dev-www1.helex.gr:8080/el/web/guest/companies-announcements-full-content/-/asset_publisher/bMe2sOcNyQuy/content/id/5296950

Η ΓΕΚ ΤΕΡΝΑ ΑΕ ενημερώνει το Επενδυτικό Κοινό ότι το Δελτίο Τύπου με τα αποτελέσματα του εννεαμήνου 2019 θα δημοσιευθεί την Πέμπτη 12 Δεκεμβρίου 2019, πριν την έναρξη της συνεδρίασης του Χρηματιστηρίου Αθηνών.

[View article...](#)

RSS Feed: Corporate Announcements
Posted on: 09 December 2019 17:52
Author: INFORM Π. ΛΥΚΟΣ Α.Ε.
Subject: ΣΥΝΘΕΣΗ ΕΠΙΤΡΟΠΗΣ ΕΛΕΓΧΟΥ

Full article link: http://dev-www1.helex.gr:8080/el/web/guest/companies-announcements-full-content/-/asset_publisher/bMe2sOcNyQuy/content/id/5296975

ΣΥΝΘΕΣΗ ΕΠΙΤΡΟΠΗΣ ΕΛΕΓΧΟΥ

Η εταιρεία «INFORM Π. ΛΥΚΟΣ Α.Ε.» ενημερώνει το επενδυτικό κοινό ότι κατ'εξουσιοδότηση της από 18.11.2019 σχετικής απόφασης της Έκτακτης Γενικής Συνέλευσης των μετόχων της εταιρείας, το Διοικητικό Συμβούλιο κατά τη συνεδρίασή του της 09.12.2019 όρισε ως μέλη της κατ' άρθρο 44 του Ν. 4449/2017 Επιτροπής Ελέγχου τους κ.κ. Εμμανουήλ - Ευάγγελο Λεκάκη του Νικολάου, Ιωάννη Μενάγια του Ανδρέα και Ηλία Καράντζαλη του Γεωργίου.

Σύμφωνα με την ως άνω απόφαση της Γενικής Συνέλευσης, η ανωτέρω Επιτροπή Ελέγχου αποτελεί Επιτροπή του Διοικητικού Συμβουλίου, η θητεία της λήγει ταυτόχρονα με αυτήν του υφιστάμενου Διοικητικού Συμβουλίου, δηλ. την 21.06.2022, αποτελείται αποκλειστικά από μέλη του, δύο (2) εκ των οποίων είναι ανεξάρτητα μη εκτελεστικά μέλη που πληρούν τις προϋποθέσεις περί ανεξαρτησίας των διατάξεων του άρθρου 4 του Ν. 3016/2002 και ένα (1) μη εκτελεστικό μέλος.

Η ως άνω Επιτροπή Ελέγχου συγκροτήθηκε σε σώμα την 09.12.2019 ως εξής:

- Εμμανουήλ - Ευάγγελος Λεκάκης του Νικολάου, ανεξάρτητο μη εκτελεστικό μέλος του Διοικητικού Συμβουλίου, Πρόεδρος
- Ιωάννης Μενάγιας του Ανδρέα, ανεξάρτητο μη εκτελεστικό μέλος του Διοικητικού Συμβουλίου, Μέλος
- Ηλίας Καράντζαλης του Γεωργίου, μη εκτελεστικό μέλος του Διοικητικού Συμβουλίου, Μέλος

Οι ανωτέρω διαθέτουν αποδεδειγμένα επαρκή γνώση στον τομέα που δραστηριοποιείται η Εταιρεία, ενώ ο Πρόεδρος κ. Εμμανουήλ - Ευάγγελος Λεκάκης διαθέτει αποδεδειγμένα επαρκή γνώση στη λογιστική και ελεγκτική.

Κορωπί, 09.12.2019

Σχετικά με την INFORM

Η INFORM ([LYK.ATH](#)) ιδρύθηκε το 1897 και παρέχει προϊόντα και υπηρεσίες ασφαλούς διαχείρισης εγγράφων και πληροφοριών. Απασχολεί 520 εργαζομένους σε Ελλάδα, Ρουμανία και Αλβανία ενώ έχει ηγετική θέση στις αγορές της Κεντρικής και Ανατ. Ευρώπης στο Δημόσιο και Ιδιωτικό τομέα.

Είναι μέλος της AUSTRIACARD HOLDINGS, Αυστριακού ομίλου υψηλής τεχνολογίας πληροφορικής σε θέματα Hardware Embedded Security, που απασχολεί 1.300 άτομα και έχει διεθνή παρουσία με τρία Divisions, AUSTRIACARD, INFORM και NAUTILUS, στους τομείς της ψηφιακής ασφάλειας, της διαχείρισης πληροφοριών και του IoT αντιστοίχως

Για περισσότερες πληροφορίες, επισκεφθείτε την ιστοσελίδα www.informlykos.com

[ΣΥΝΘΕΣΗ ΕΠΙΤΡΟΠΗΣ ΕΛΕΓΧΟΥ](#)

[View article...](#)

RSS Feed: Corporate Announcements

Posted on: 09 December 2019 17:59

Author: ΚΕΚΡΟΨ Α.Ε.

Subject: ΑΝΑΚΟΙΝΩΣΗ

Full article link: http://dev-www1.helex.gr:8080/el/web/guest/companies-announcements-full-content/-/asset_publisher/bMe2sOcNyQuy/content/id/5296989

Η Εταιρεία με την επωνυμία "ΞΕΝΟΔΟΧΕΙΑΚΑΙ – ΤΟΥΡΙΣΤΙΚΑΙ – ΟΙΚΟΔΟΜΙΚΑΙ & ΛΑΤΟΜΙΚΑΙ ΕΠΙΧΕΙΡΗΣΕΙΣ Ο ΚΕΚΡΟΨ Α.Ε.", εφεξής η Εταιρεία, σε συνέχεια προηγούμενων Ανακοινώσεών της, αναφορικά με την διεκδικούμενη από το Ελληνικό Δημόσιο έκταση 300 περίπου στρεμμάτων στην περιοχή του Παλαιού Ψυχικού (γνωστή ως περιοχή "Λατομείου"), γνωστοποιεί ότι, την 6-12-2019, το Ελληνικό Δημόσιο κατέθεσε Αίτηση ενώπιον του Αρείου Πάγου για την Αναίρεση της με αριθμό 3039/2019 απόφασης του Εφετείου Αθηνών, η οποία δέχθηκε κατ' ουσίαν την έφεση της Εταιρείας και απέρριψε την αγωγή του Ελληνικού Δημοσίου.

Η Εταιρεία θα προβεί άμεσα στις απαραίτητες ενέργειες για τον προσδιορισμό δικασίμου και θα ενημερώσει το επενδυτικό κοινό για οποιαδήποτε εξέλιξη, αναφορικά με την πορεία της υποθέσεως.

[View article...](#)

RSS Feed: Corporate Announcements
Posted on: 09 December 2019 17:59
Author: YALCO - ΚΩΝΣΤΑΝΤΙΝΟΥ Α.Ε.
Subject: ΔΕΛΤΙΟ ΤΥΠΟΥ ΑΝΑΝΕΩΜΕΝΟ - ΟΡΘΗ ΕΠΑΝΑΛΗΨΗ (Ορθή Επανάληψη)

Full article link: http://dev-www1.helex.gr:8080/el/web/guest/companies-announcements-full-content/-/asset_publisher/bMe2sOcNyQuy/content/id/5296999

Κηφισιά, 09/12/2019

ΔΕΛΤΙΟ ΤΥΠΟΥ

Η Διοίκηση της Εταιρείας, ενημερώνει το επενδυτικό κοινό ότι παραιτήθηκε από το δικόγραφο της δήλωσης παύσης πληρωμών, το οποίο επρόκειτο να συζητηθεί σήμερα ενώπιον του πολυμελούς πρωτοδικείου Θεσσαλονίκης (εκούσια δικαιοδοσία).

Οι συζητήσεις με επενδυτικά σχήματα είναι σε εξέλιξη.

09 Δεκεμβρίου 2019

Η ΔΙΟΙΚΗΣΗ

[View article...](#)

RSS Feed: Corporate Announcements
Posted on: 09 December 2019 18:51
Author: ΜΥΤΙΛΗΝΑΙΟΣ Α.Ε.
Subject: ΑΝΑΚΟΙΝΩΣΗ ΡΥΘΜΙΖΟΜΕΝΗΣ ΠΛΗΡΟΦΟΡΙΑΣ ΤΟΥ Ν.
3556/2007: Γνωστοποίηση συναλλαγών

Full article link: http://dev-www1.helex.gr:8080/el/web/guest/companies-announcements-full-content/-/asset_publisher/bMe2sOcNyQuy/content/id/5297107

[Ανακοίνωση ρυθμιζόμενης πληροφορίας Ν. 3556/2007](#)

Ανακοίνωση ρυθμιζόμενης πληροφορίας Ν. 3556/2007 Η ΜΥΤΙΛΗΝΑΙΟΣ Α.Ε. (η «Εταιρεία»), σύμφωνα με τις διατάξεις του Ν. 3556/2007 και του Κανονισμού (ΕΕ) 596/2014 του Ευρωπαϊκού Κοινοβουλίου και του Συμβουλίου για την κατάχρηση της αγοράς, ανακοινώνει ότι ο κ. Ευάγγελος Χρυσάφης, υπόχρεο πρόσωπο βάσει των ανωτέρω διατάξεων, σύμφωνα με τη γνωστοποίησή του προς την Εταιρεία, προέβη την 4.12.2019 σε πώληση 291 Συμβολαίων Μελλοντικής Εκπλήρωσης επί της μετοχής της Εταιρείας, συνολικής αξίας 286.505,00 ευρώ.

[View article...](#)

RSS Feed: Corporate Announcements
Posted on: 09 December 2019 18:52
Author: ΠΛΑΙΣΙΟ COMPUTERS Α.Ε.Β.Ε.
Subject: ΑΝΑΚΟΙΝΩΣΗ ΡΥΘΜΙΖΟΜΕΝΗΣ ΠΛΗΡΟΦΟΡΙΑΣ ΤΟΥ Ν.
3556/2007: Αγορά Μετοχών

Full article link: http://dev-www1.helex.gr:8080/el/web/guest/companies-announcements-full-content/-/asset_publisher/bMe2sOcNyQuy/content/id/5297117

Η Ανώνυμη Εταιρεία με την επωνυμία «ΠΛΑΙΣΙΟ COMPUTERS ΑΝΩΝΥΜΗ ΕΜΠΟΡΙΚΗ ΚΑΙ ΒΙΟΜΗΧΑΝΙΚΗ ΕΤΑΙΡΕΙΑ ΗΛΕΚΤΡΟΝΙΚΩΝ ΥΠΟΛΟΓΙΣΤΩΝ ΚΑΙ ΕΙΔΩΝ ΧΑΡΤΟΒΙΒΛΙΟΠΩΛΕΙΟΥ» και το διακριτικό τίτλο «ΠΛΑΙΣΙΟ COMPUTERS Α.Ε.Β.Ε.» (εφεξής «Εταιρεία»), ανακοινώνει με την παρούσα, σύμφωνα με τις διατάξεις των άρθρων 3 και 21 του ν. 3556/2007 σε συνδυασμό με τις διατάξεις του άρθρου 19 του Κανονισμού (ΕΕ) 596/2014 του Ευρωπαϊκού Κοινοβουλίου και του Συμβουλίου της 16^{ης} Απριλίου 2014, ότι ο κ. Γεώργιος Γεράρδος του Κωνσταντίνου, Πρόεδρος του Διοικητικού Συμβουλίου και Διευθύνων Σύμβουλος της Εταιρείας, προέβη την 09.12.2019 σε αγορά 3.000 κοινών ονομαστικών μετοχών της Εταιρείας, συνολικής αξίας 10.481,06 Ευρώ.

[View article...](#)

RSS Feed: Corporate Announcements

Posted on: 09 December 2019 18:58

Author: ΕΛΛΗΝΙΚΑ ΠΕΤΡΕΛΑΙΑ Α.Ε.

Subject: ΑΝΑΚΟΙΝΩΣΗ

Full article link: http://dev-www1.helex.gr:8080/el/web/guest/companies-announcements-full-content/-/asset_publisher/bMe2sOcNyQuy/content/id/5297127

Μαρούσι, 9 Δεκεμβρίου 2019

ΑΝΑΚΟΙΝΩΣΗ

Η ΕΛΛΗΝΙΚΑ ΠΕΤΡΕΛΑΙΑ Α.Ε. ανακοινώνει ότι σήμερα, 9 Δεκεμβρίου 2019, συνήψε Μνημόνιο Επιχειρηματικής Συνεργασίας με το Ταμείο Αξιοποίησης Ιδιωτικής Περιουσίας του Δημοσίου Α.Ε. (ΤΑΙΠΕΔ Α.Ε.) για την από κοινού πώληση του 100% της ΔΕΠΑ ΥΠΟΔΟΜΩΝ Α.Ε., η οποία θα προκύψει μετά την μερική διάσπαση του κλάδου των υποδομών της ΔΕΠΑ Α.Ε., σύμφωνα με το Νόμο 4001/2011, ως τροποποιήθηκε δυνάμει του Νόμου 4643/2019. Σήμερα, μέτοχοι της ΔΕΠΑ Α.Ε. είναι το ΤΑΙΠΕΔ και η ΕΛΛΗΝΙΚΑ ΠΕΤΡΕΛΑΙΑ Α.Ε., με ποσοστά 65% και 35% αντίστοιχα. Μετά την σύσταση της εταιρείας ΔΕΠΑ ΥΠΟΔΟΜΩΝ Α.Ε., το ΤΑΙΠΕΔ θα κατέχει το 65% του μετοχικού κεφαλαίου αυτής και η ΕΛΛΗΝΙΚΑ ΠΕΤΡΕΛΑΙΑ Α.Ε. το 35% αντιστοίχως.

Το ανωτέρω μνημόνιο θα αχθεί προς έγκριση από τη Γενική Συνέλευση των Μετόχων της ΕΛΛΗΝΙΚΑ ΠΕΤΡΕΛΑΙΑ Α.Ε.

Το ΤΑΙΠΕΔ Α.Ε. έχει ήδη προσκαλέσει ενδιαφερόμενους να υποβάλουν εκδηλώσεις ενδιαφέροντος («ΕΕ») για τη συμμετοχή τους στη διεθνή διαγωνιστική διαδικασία για την απόκτηση του 100% του μετοχικού κεφαλαίου της εταιρείας «ΔΕΠΑ ΥΠΟΔΟΜΩΝ Α.Ε.».

[View article...](#)

RSS Feed: Corporate Announcements
Posted on: 10 December 2019 09:13
Author: ΙΑΣΩ Α.Ε.
Subject: ΑΝΑΚΟΙΝΩΣΗ ΑΓΟΡΑ ΙΔΙΩΝ ΜΕΤΟΧΩΝ

Full article link: http://dev-www1.helex.gr:8080/el/web/guest/companies-announcements-full-content/-/asset_publisher/bMe2sOcNyQuy/content/id/5297447

Η ΙΑΣΩ ΙΔΙΩΤΙΚΗ ΓΕΝΙΚΗ, ΜΑΙΕΥΤΙΚΗ – ΓΥΝΑΙΚΟΛΟΓΙΚΗ & ΠΑΙΔΙΑΤΡΙΚΗ ΚΛΙΝΙΚΗ – ΔΙΑΓΝΩΣΤΙΚΟ – ΘΕΡΑΠΕΥΤΙΚΟ ΚΑΙ ΕΡΕΥΝΗΤΙΚΟ ΚΕΝΤΡΟ Α.Ε. (η Εταιρεία) γνωστοποιεί στο Επενδυτικό Κοινό ότι, σύμφωνα με το άρθρο 49 του Ν. 4548/2018 και σε υλοποίηση και εφαρμογή της από 09/09/2019 απόφασης της Τακτικής Γενικής Συνέλευσης των Μετόχων της Εταιρείας και της από 20/11/2019 απόφασης του Διοικητικού Συμβουλίου της Εταιρείας, προέβη την 06/12/2019, μέσω του μέλους του Χ.Α. ΠΕΙΡΑΙΩΣ ΑΕΠΕΥ, σε αγορά 53 ιδίων μετοχών με μέση τιμή κτήσης 1,41 ευρώ ανά μετοχή και συνολική αξία συναλλαγής 74,73 ευρώ.

[View article...](#)

RSS Feed: Corporate Announcements
Posted on: 10 December 2019 09:23
Author: O.T.E. A.E.
Subject: Ανακοίνωση - Αγορά Ιδίων Μετοχών

Full article link: http://dev-www1.helex.gr:8080/el/web/guest/companies-announcements-full-content/-/asset_publisher/bMe2sOcNyQuy/content/id/5297457

Ανακοίνωση - Αγορά Ιδίων Μετοχών

Αθήνα, 10 Δεκεμβρίου 2019– Ο Οργανισμός Τηλεπικοινωνιών της Ελλάδος Α.Ε. («ΟΤΕ Α.Ε.» ή «Εταιρεία»), ανακοινώνει ότι στο πλαίσιο του Προγράμματος Επαναγοράς Ιδίων Μετοχών, την 09/12/2019, αγόρασε 84.003 ίδιες μετοχές με μέση τιμή κτήσης €13,2779 ανά μετοχή, συνολικής αξίας €1.115.382,72 σύμφωνα με το άρθρο 49 του Ν. 4548/2018 και τις αποφάσεις των αρμοδίων οργάνων της Εταιρείας.

Μετά και την προαναφερόμενη αγορά, η Εταιρεία κατέχει 8.643.966 ίδιες μετοχές, ποσοστό 1,801% του συνόλου των μετοχών της Εταιρείας.

Η ανακοίνωση εκδίδεται σύμφωνα με τον Κανονισμό (ΕΕ) αριθ. 596/2014 του Ευρωπαϊκού Κοινοβουλίου και του Συμβουλίου της 16^{ης} Απριλίου 2014 και τον κατ' εξουσιοδότηση Κανονισμό (ΕΕ) 2016/1052 της Επιτροπής της 8ης Μαρτίου 2016.

[View article...](#)

RSS Feed: Corporate Announcements

Posted on: 10 December 2019 09:28

Author: ΓΕΚ ΤΕΡΝΑ Α.Ε.

Subject: ΑΓΟΡΑ ΙΔΙΩΝ ΜΕΤΟΧΩΝ

Full article link: http://dev-www1.helex.gr:8080/el/web/guest/companies-announcements-full-content/-/asset_publisher/bMe2sOcNyQuy/content/id/5297467

Η ΓΕΚ ΤΕΡΝΑ Α.Ε., κατ' εφαρμογή του Κανονισμού (ΕΕ) 596/2014 του Ευρωπαϊκού Κοινοβουλίου και του κατ' εξουσιοδότηση Κανονισμού (ΕΕ) 2016/1052 της Επιτροπής, γνωστοποιεί στο Επενδυτικό Κοινό ότι, σύμφωνα με το άρθρο 49 του Ν 4548/2018 όπως τροποποιήθηκε και ισχύει και σε εκτέλεση της από 27/6/2018 απόφασης της Τακτικής Γενικής Συνέλευσης των Μετόχων της Εταιρείας και της από 27/6/2018 απόφασης του Δ.Σ., προέβη την 9/12/2019, μέσω του μέλους του Χ.Α. ΒΕΤΑ ΑΧΕΠΕΥ, σε αγορά 13.200 ιδίων μετοχών με μέση τιμή κτήσης 6,8989 ευρώ ανά μετοχή και συνολική αξία συναλλαγής 91.065,00 ευρώ.

[View article...](#)

RSS Feed: Corporate Announcements
Posted on: 10 December 2019 09:29
Author: ΕΛΤΡΑΚ Α.Ε.
Subject: ΑΝΑΚΟΙΝΩΣΗ ΡΥΘΜΙΖΟΜΕΝΗΣ ΠΛΗΡΟΦΟΡΙΑΣ ΤΟΥ Ν.
3556/2007: Γνωστοποίηση συναλλαγών

Full article link: http://dev-www1.helex.gr:8080/el/web/guest/companies-announcements-full-content/-/asset_publisher/bMe2sOcNyQuy/content/id/5297477

Ανακοίνωση ρυθμιζόμενης πληροφορίας του Ν. 3556/2007

Η Εταιρεία «ΕΛΤΡΑΚ Α.Ε.» (η «Εταιρεία») ανακοινώνει σύμφωνα με την ισχύουσα νομοθεσία τα ακόλουθα:

Σύμφωνα με το άρθρο 19 του Κανονισμού (ΕΕ) 596/2014 και το Νόμο 3556/2007, η εταιρεία «ELTRAK CP LIMITED», η οποία είναι νομικό πρόσωπο που δύναται να έχει στενούς δεσμούς με τον κ. Alexei Schreier, μέλος του Διοικητικού Συμβουλίου της εταιρείας «ΕΛΤΡΑΚ Α.Ε.» σύμφωνα με τον Κανονισμό (ΕΕ) 596/2014, γνωστοποιεί ότι στις 09.12.2019 απέκτησε, δυνάμει χρηματιστηριακών συναλλαγών, 10 μετοχές της Εταιρείας, έναντι συνολικού τιμήματος Ευρώ 33.

Νέα Κηφισιά, 10 Δεκεμβρίου 2019

[View article...](#)

RSS Feed: Corporate Announcements

Posted on: 10 December 2019 09:31

Author: ΙΑΣΩ Α.Ε.

Subject: ΑΝΑΚΟΙΝΩΣΗ ΡΥΘΜΙΖΟΜΕΝΗΣ ΠΛΗΡΟΦΟΡΙΑΣ ΤΟΥ Ν. 3556/2007: Γνωστοποίηση συναλλαγών

Full article link: http://dev-www1.helex.gr:8080/el/web/guest/companies-announcements-full-content/-/asset_publisher/bMe2sOcNyQuy/content/id/5297487

Η εταιρεία ΙΑΣΩ ΑΕ, με βάση το Ν. 3556/2007 (άρθρο 3 (ιστ), (ββ) και άρθρο (21) σε συνδυασμό με το άρθρο 11 της απόφασης 1/434/3-07-2007 της Επιτροπής Κεφαλαιαγοράς, γνωστοποιεί ότι η μέτοχος κα. Ξενιτίδου Παρθενόπη του Ιωάννη, συνδεδεμένο πρόσωπο σύμφωνα με το Ν.3340/2005 σύζυγος του κου Δουλγεράκη Εμμανουήλ του Φωτίου Δ/νων Σύμβουλος της εταιρείας (Υπόχρεο Πρόσωπο βάση του άρθρου 13 του Ν. 3340/2005) προέβη την 06.12.2019 σε αγορά – εξωχρηματιστηριακή μεταβίβαση 92.514 κοινών ονομαστικών μετοχών της ΙΑΣΩ Α.Ε συνολικής καθαρής αξίας Euro 135.625,52.

[View article...](#)

RSS Feed: Corporate Announcements
Posted on: 10 December 2019 10:16
Author: LAMDA DEVELOPMENT A.E.
Subject: ΑΝΑΚΟΙΝΩΣΗ ΡΥΘΜΙΖΟΜΕΝΗΣ ΠΛΗΡΟΦΟΡΙΑΣ ΤΟΥ Ν.
3556/2007: Γνωστοποίηση συναλλαγών

Full article link: http://dev-www1.helex.gr:8080/el/web/guest/companies-announcements-full-content/-/asset_publisher/bMe2sOcNyQuy/content/id/5297497

Η εταιρεία LAMDA Development S.A. (η Εταιρεία) ανακοινώνει, σύμφωνα με τις διατάξεις του Ν.3556/2007 και του άρθρου 19 του Κανονισμού (ΕΕ) αριθ. 596/2014 και μετά από σχετική γνωστοποίηση που έλαβε, ότι στις 6 Δεκεμβρίου 2019 ο κ. Βασίλειος Μπαλούμης, Οικονομικός Διευθυντής της Εταιρείας, πρόβη σε αγορά 3.000 κοινών ονομαστικών μετοχών της Εταιρείας, με μέση τιμή κτήσης 7,24 ευρώ και συνολική αξία 21.720,00 ευρώ, καθώς και σε αγορά 4.737 δικαιωμάτων προτίμησης για τη συμμετοχή στην Αύξηση Μετοχικού Κεφαλαίου της Εταιρείας, με μέση τιμή κτήσης 0,624 ευρώ, συνολικής αξίας 2.956,26 ευρώ

[View article...](#)

RSS Feed: Corporate Announcements

Posted on: 10 December 2019 10:17

Author: JUMBO A.E.E.

Subject: Jumbo AEE- ΑΝΑΚΟΙΝΩΣΗ

Full article link: http://dev-www1.helex.gr:8080/el/web/guest/companies-announcements-full-content/-/asset_publisher/bMe2sOcNyQuy/content/id/5297507

Όλοι οι εργαζόμενοι και τα στελέχη του **Ομίλου JUMBO** ετοιμάζονται πυρετωδώς και με ενθουσιασμό για την πλέον κρίσιμη -εμπορικά- περίοδο του έτους, τις γιορτές Χριστουγέννων και Πρωτοχρονιάς.

Τα μηνύματα της αγοράς και η ανταπόκριση των καταναλωτών, μέχρι σήμερα είναι αισιόδοξα.

- Στο χρονικό διάστημα **Ιουλίου – Νοεμβρίου 2019** ο ρυθμός αύξησης των πωλήσεων του Ομίλου κινήθηκε αυξητικά, σε σχέση τόσο με το αντίστοιχο περυσινό διάστημα που ήταν +8% όσο και με το προηγούμενο τρίμηνο (Ιούλιος- Σεπτέμβριος).

Τον Νοέμβριο, ξεκίνησε η λειτουργία του **νέου ιδιόκτητου υπερ-καταστήματος** (14.000 τμ περίπου) στο Βrasov της **Ρουμανίας**, η οποία αναμένεται να προσδώσει νέα δυναμική στα μεγέθη του **Ομίλου JUMBO**.

Όπως αποφάσισε η πρόσφατη **Γενική Συνέλευση των μετόχων** (6 Νοεμβρίου 2019), από το έτος 2020, η **εταιρική χρήση** στον Όμιλο JUMBO θα ξεκινά τον **Ιανουάριο** και θα λήγει το **Δεκέμβριο** κάθε έτους.

Ειδικά για φέτος, η οικονομική χρήση ξεκίνησε την 1^η Ιουλίου 2019 και θα **ολοκληρωθεί** την **31η Δεκεμβρίου 2019**.

Η διοίκηση της εταιρείας είχε ανακοινώσει την πρόθεσή της ότι και για τη φετινή και για την επόμενη χρήση η **μερισματική πολιτική της εταιρείας να είναι αυξημένη κατά 20%**.

- Επομένως, οι μέτοχοι για την 6μηνη χρήση (Ιουλίου-Δεκεμβρίου) προϋπολογίζεται ότι θα δικαιούνται μερίσματος που θα αντιστοιχεί στο **1/2 του ετήσιου μερίσματος** της χρήσης, που έληξε την 30.6.2019, **προσαυξημένο κατά 20%, δηλαδή μεικτό ποσό 0,282 Ευρώ ανά μετοχή**.

Ακριβώς λόγω της σταθερής και αυξημένης εμπιστοσύνης που δείχνουν οι καταναλωτές στα JUMBO και εν αναμονή των αποτελεσμάτων της -καταλυτικής για τα οικονομικά μεγέθη του Ομίλου- περιόδου των γιορτών, σε συνδυασμό και με την

παραδοσιακά αυξημένη **διαθέσιμη ρευστότητα** μετά τις γιορτές, πρόθεση της διοίκησης είναι να εισηγηθεί:

- στην επερχόμενη συνεδρίαση του Διοικητικού Συμβουλίου, την άμεση σύγκληση **Έκτακτης Γενικής Συνέλευσης** των μετόχων εντός του Ιανουαρίου 2020, με αντικείμενο την έκτακτη διανομή του 80% **περίπου του φετινού μερίσματος (μεικτό ποσό 0,22 Ευρώ/μετοχή)**, το οποίο θα ληφθεί από φορολογημένα έκτακτα αποθεματικά από μη διανεμηθέντα κέρδη προηγούμενων χρήσεων, χωρίς να περιμένει την οριστικοποίηση των αποτελεσμάτων την Άνοιξη του 2020.

Μετά την λήψη της εν λόγω απόφασης του Διοικητικού Συμβουλίου θα υπάρξει αναλυτική ανακοίνωση της πρόσκλησης για την Έκτακτη Γενική Συνέλευση με θέμα την έγκριση της πρότασης της έκτακτης διανομής.

Το τέλος της φετινής χρονιάς θα βρει τον Όμιλο JUMBO με **δίκτυο 80 καταστημάτων**.

Από αυτά τα 52 βρίσκονται στην Ελλάδα, 5 στην Κύπρο, 9 στη Βουλγαρία και 14 στη Ρουμανία ενώ ο Όμιλος διαθέτει και το ηλεκτρονικό κατάστημα www.e-jumbo.gr στην Ελλάδα.

Ο σχεδιασμός της διοίκησης προβλέπει ότι μέχρι το τέλος του **Δεκεμβρίου 2020**, στο δίκτυο καταστημάτων θα προστεθεί ένα νέο κατάστημα στην **Ελλάδα** (9.000 τ.μ. περίπου) και ένα νέο υπερ- κατάστημα στην **Λευκωσία** (11.000 τ.μ. περίπου).

Επίσης, θα λειτουργήσει στην **Craiova** (12.000 τ.μ. περίπου), στη Ρουμανία ένα νέο ιδιόκτητο κατάστημα ενώ στο ίδιο συγκρότημα θα στεγαστούν αποθήκες και οι υπηρεσίες για το **e - jumbo της Ρουμανίας** (33.000 τ.μ. περίπου).

Ο Όμιλος, μέσω συνεργασιών, έχει παρουσία με 26 καταστήματα που φέρουν το σήμα της JUMBO, σε 6 χώρες (Αλβανία, Κόσσοβο, Σερβία, Βόρεια Μακεδονία, Βοσνία και Μαυροβούνιο).

[View article...](#)

RSS Feed: Corporate Announcements
Posted on: 10 December 2019 10:25
Author: ΕΥΡΩΠΑΪΚΗ ΠΙΣΤΗ Α.Ε.Γ.Α.
Subject: ΓΝΩΣΤΟΠΟΙΗΣΗ ΑΠΟΦΑΣΗΣ ΓΙΑ ΤΗΝ ΑΓΟΡΑ ΙΔΙΩΝ ΜΕΤΟΧΩΝ

Full article link: http://dev-www1.helex.gr:8080/el/web/guest/companies-announcements-full-content/-/asset_publisher/bMe2sOcNyQuy/content/id/5297517

Η Εταιρία Ευρωπαϊκή Πίστη ΑΕΓΑ (η Εταιρία), ανακοινώνει στο επενδυτικό κοινό, ότι στο πλαίσιο του Προγράμματος Επαναγοράς Ιδίων Μετοχών, στις 09/12/2019, αγόρασε 3.300 ίδιες μετοχές με μέση τιμή κτήσης 4,7700 ευρώ ανά μετοχή, συνολικής αξίας 15.756,10 ευρώ, σύμφωνα με το άρθρο 49 του Ν. 4548/2018 και τις αποφάσεις των αρμοδίων οργάνων της Εταιρίας.

Μετά και την προαναφερόμενη αγορά, η Εταιρία κατέχει πλέον 183.929 ίδιες μετοχές, ποσοστό 0,6687% του συνόλου των μετοχών της Εταιρίας.

Η ανακοίνωση εκδίδεται σύμφωνα με τον Κανονισμό (ΕΕ) αριθ. 596/2014 του Ευρωπαϊκού Κοινοβουλίου και του Συμβουλίου της 16ης Απριλίου 2014 και τον κατ' εξουσιοδότηση Κανονισμό (ΕΕ) 2016/1052 της Επιτροπής της 8ης Μαρτίου 2016.

[View article...](#)

RSS Feed: Corporate Announcements
Posted on: 10 December 2019 10:30
Author: ΙΑΣΩ Α.Ε.
Subject: ΑΝΑΚΟΙΝΩΣΗ ΑΓΟΡΑ ΙΔΙΩΝ ΜΕΤΟΧΩΝ

Full article link: http://dev-www1.helex.gr:8080/el/web/guest/companies-announcements-full-content/-/asset_publisher/bMe2sOcNyQuy/content/id/5297527

Η ΙΑΣΩ ΙΔΙΩΤΙΚΗ ΓΕΝΙΚΗ, ΜΑΙΕΥΤΙΚΗ – ΓΥΝΑΙΚΟΛΟΓΙΚΗ & ΠΑΙΔΙΑΤΡΙΚΗ ΚΛΙΝΙΚΗ – ΔΙΑΓΝΩΣΤΙΚΟ – ΘΕΡΑΠΕΥΤΙΚΟ ΚΑΙ ΕΡΕΥΝΗΤΙΚΟ ΚΕΝΤΡΟ Α.Ε. (η Εταιρεία) γνωστοποιεί στο Επενδυτικό Κοινό ότι, σύμφωνα με το άρθρο 49 του Ν. 4548/2018 και σε υλοποίηση και εφαρμογή της από 09/09/2019 απόφασης της Τακτικής Γενικής Συνέλευσης των Μετόχων της Εταιρείας και της από 20/11/2019 απόφασης του Διοικητικού Συμβουλίου της Εταιρείας, προέβη την 09/12/2019, μέσω του μέλους του Χ.Α. ΠΕΙΡΑΙΩΣ ΑΕΠΕΥ, σε αγορά 500 ιδίων μετοχών με μέση τιμή κτήσης 1,4120 ευρώ ανά μετοχή και συνολική αξία συναλλαγής 706,00 ευρώ.

[View article...](#)

RSS Feed: Corporate Announcements
Posted on: 10 December 2019 10:37
Author: ΒΙΟΚΑΡΠΕΤ Α.Ε.
Subject: ΑΝΑΚΟΙΝΩΣΗ ΡΥΘΜΙΖΟΜΕΝΗΣ ΠΛΗΡΟΦΟΡΙΑΣ ΤΟΥ Ν.
3556/2007: Γνωστοποίηση συναλλαγών

Full article link: http://dev-www1.helex.gr:8080/el/web/guest/companies-announcements-full-content/-/asset_publisher/bMe2sOcNyQuy/content/id/5297537

Η εταιρία «ΒΙΟΚΑΡΠΕΤ ΑΕ ΒΙΟΜΗΧΑΝΙΚΕΣ ΚΑΙ ΕΜΠΟΡΙΚΕΣ ΕΠΙΧΕΙΡΗΣΕΙΣ» ύστερα από ενημέρωση του μετόχου της **Αστερίου Καντώνια του Ιωάννη** γνωστοποιεί ότι την **9/12/2019** ο ανωτέρω μέτοχος πραγματοποίησε **αγορά 800** κοινών ονομαστικών μετοχών (800 αριθμό δικαιωμάτων ψήφου) αξίας **734,96 €** και το ποσοστό δικαιωμάτων ψήφων δεν μεταβλήθηκε παραμένει στο **2,19%**.

Η παρούσα ανακοίνωση γίνεται στα πλαίσια της γνωστοποίησης των συναλλαγών των προσώπων του άρθρου 13 του Ν.3340/2005 και της απόφασης 3/347/12-7-2005 του ΔΣ της Επιτροπής Κεφαλαιαγοράς, καθώς επίσης σύμφωνα με τον Ν.3556/2007 σε συνδυασμό με την διάταξη του άρθρου 11 της απόφασης 1/434/3-7-2007 της Επιτροπής Κεφαλαιαγοράς περί διάχυσης ρυθμιζόμενων πληροφοριών.

Λάρισα 10/12/2019

[View article...](#)

RSS Feed: Corporate Announcements
Posted on: 10 December 2019 10:38
Author: BRIQ PROPERTIES A.E.E.A.Π.
Subject: Ανακοίνωση ρυθμιζόμενης πληροφορίας (N.3556/2007)

Full article link: http://dev-www1.helex.gr:8080/el/web/guest/companies-announcements-full-content/-/asset_publisher/bMe2sOcNyQuy/content/id/5297547

Σύμφωνα με το Ν. 3556/2007 και το άρθρο 19 του Κανονισμού (ΕΕ) αριθ. 596/2014, γνωστοποιείται ότι η κα. Κουτσορέλη Ευτυχία, μη Εκτελεστικό Μέλος του Διοικητικού Συμβουλίου της BriQ Properties A.E.E.A.Π., προέβη σε πώληση 321.452 δικαιωμάτων επί μετοχών της εταιρίας BriQ Properties A.E.E.A.Π. στις 9 Δεκεμβρίου 2019, έναντι συνολικού τιμήματος 1.125,65 ευρώ.

[View article...](#)

RSS Feed: Corporate Announcements

Posted on: 10 December 2019 11:23

Author: INTRAKOM A.E.

Subject: ΔΕΛΤΙΟ ΤΥΠΟΥ: Επέκταση της Μακροχρόνιας Συνεργασίας μεταξύ IDE και RAYTHEON στους PATRIOT

Full article link: http://dev-www1.helex.gr:8080/el/web/guest/companies-announcements-full-content/-/asset_publisher/bMe2sOcNyQuy/content/id/5297586

Κορωπί, Αθήνα, 10 Δεκεμβρίου 2019: Η INTRACOM DEFENSE (IDE) επεκτείνει τη συνεργασία της με την αμερικανική εταιρεία Raytheon, στην κατασκευή βασικών συγκροτημάτων για το σύστημα αεράμυνας PATRIOT, με την υπογραφή νέας σύμβασης.

Το νέο έργο που ανέλαβε η IDE ανέρχεται σε 10,8 εκατομμύρια δολάρια, θα ολοκληρωθεί εντός του 2022 και θα καλύψει ανάγκες τρίτης χώρας. Η συμφωνία αυτή επεκτείνει περαιτέρω τη μακρόχρονη και πολύ επιτυχημένη συνεργασία των δύο εταιρειών στη συμπαραγωγή των συστημάτων PATRIOT.

Σύμφωνα με την πολιτική της IDE, σημαντικό μέρος του έργου θα ανατεθεί σε άλλες ελληνικές εταιρείες, συμβάλλοντας έτσι στην οικονομική στήριξη της χώρας μας και στην ενίσχυση των Ελληνικών αμυντικών βιομηχανιών.

#

Σχετικά με την IDE

Η IDE είναι εταιρεία-ηγέτης στην Ελλάδα στην ανάπτυξη και παραγωγή συστημάτων στο χώρο της άμυνας και ασφάλειας και ανήκει στον όμιλο της Intracom Holdings, ενός από τους μεγαλύτερους πολυεθνικούς ομίλους τεχνολογίας της Ελλάδας. Η IDE κατέχει μοναδική τεχνογνωσία στη σχεδίαση, ανάπτυξη και παραγωγή προϊόντων που ενσωματώνουν τεχνολογίες αιχμής σε τακτικές επικοινωνίες, ασφάλεια πληροφοριών, συστήματα διοίκησης ελέγχου και επικοινωνιών (C³I), συστήματα επιτήρησης, αναγνώρισης και ασφάλειας, υβριδικά συστήματα ηλεκτρικής ισχύος, ηλεκτρονικά πυραυλικών συστημάτων, μη επανδρωμένα οχήματα (UAVs και USVs) καθώς και λογισμικό αμυντικών εφαρμογών.

Η εταιρεία συμμετέχει επίσης σε διεθνή προγράμματα ανάπτυξης και παραγωγής όπως και σε διεθνείς συνεργασίες για την παραγωγή και εξαγωγή αμυντικού εξοπλισμού και περιλαμβάνεται στην επίσημη λίστα προμηθευτών του NATO. Μεταξύ των πελατών και χρηστών προϊόντων της IDE είναι η Αγγλία, Γαλλία,

Γερμανία, ΗΠΑ, Ινδονησία, Ισπανία, Κύπρος, Λιθουανία, Λουξεμβούργο (NATO/NSPA), Σουηδία, Τσεχία και Φινλανδία.

Πληροφορίες για θέματα Τύπου

Σωτήρης Παπαδημητρίου, Διευθυντής Επικοινωνίας INTRACOM DEFENSE

Τηλ: 210-6678614

Email: sopap@intracomdefense.com

[View article...](#)

RSS Feed: Corporate Announcements
Posted on: 10 December 2019 11:27
Author: ALPHA ΤΡΑΠΕΖΑ Α.Ε.
Subject: Γνωστοποίηση σημαντικών μεταβολών στα δικαιώματα ψήφου σύμφωνα με τον Ν.3864/2010 [10.12.2019]

Full article link: http://dev-www1.helex.gr:8080/el/web/guest/companies-announcements-full-content/-/asset_publisher/bMe2sOcNyQuy/content/id/5297606

Γνωστοποίηση σημαντικών μεταβολών στα δικαιώματα ψήφου σύμφωνα με τον Ν.3864/2010 [10.12.2019]

[Γνωστοποίηση σημαντικών μεταβολών στα δικαιώματα ψήφου Ν.3864/2010](#)

[View article...](#)

RSS Feed: Corporate Announcements
Posted on: 10 December 2019 12:00
Author: ΚΕΚΡΟΨ Α.Ε.
Subject: Ανακοίνωση 10148/2019 (δεν είναι διαθέσιμη η Ελληνική μετάφραση)

Full article link: http://dev-www1.helex.gr:8080/el/web/guest/companies-announcements-full-content/-/asset_publisher/bMe2sOcNyQuy/content/id/5297635

Αυτή η Ανακοίνωση είναι διαθέσιμη μόνο στα [Αγγλικά](#).

[View article...](#)

RSS Feed: Corporate Announcements
Posted on: 10 December 2019 12:39
Author: ΓΡ. ΣΑΡΑΝΤΗΣ Α.Β.Ε.Ε.
Subject: ΑΝΑΚΟΙΝΩΣΗ ΓΙΑ ΤΙΣ ΑΠΟΦΑΣΕΙΣ ΓΕΝΙΚΗΣ ΣΥΝΕΛΕΥΣΗΣ

Full article link: http://dev-www1.helex.gr:8080/el/web/guest/companies-announcements-full-content/-/asset_publisher/bMe2sOcNyQuy/content/id/5297655

Παρακαλώ δείτε το συνημμένο.

[Ανακοίνωση αποφάσεων Εκτακτης Γενικής Συνέλευσης](#)

[View article...](#)

RSS Feed: Corporate Announcements
Posted on: 10 December 2019 14:03
Author: CORAL A.E.
Subject: Συναλλαγές της ΤΡΑΠΕΖΑΣ OPTIMA BANK A.E. (ρυθμιζόμενη πληροφορία Ν.3556/2007)

Full article link: http://dev-www1.helex.gr:8080/el/web/guest/companies-announcements-full-content/-/asset_publisher/bMe2sOcNyQuy/content/id/5297673

Η CORAL AE, σύμφωνα με τους Ν. 3556/2007 και 3606/2007, ανακοινώνει ότι η ΤΡΑΠΕΖΑ OPTIMA BANK A.E. την ενημέρωσε ότι στις 09/12/2019 προέβη σε αγορά 39 ομολογιών εκδόσεως CORAL AE συνολικής αξίας ΕΥΡΩ 39.700,00.

Η γνωστοποίηση εκ μέρους της ΤΡΑΠΕΖΑΣ OPTIMA BANK A.E. προς την Εταιρία και ακολούθως η ανακοίνωση της Εταιρίας προς τις αρχές της Κεφαλαιαγοράς, γίνεται επειδή ο κ. Πέτρος Τζαννετάκης είναι μη εκτελεστικό μέλος του Δ.Σ. της ΤΡΑΠΕΖΑΣ OPTIMA BANK A.E., ενώ κατέχει τη θέση του μη εκτελεστικού μέλους του Δ.Σ. της CORAL AE.

Ο κ. Πέτρος Τζαννετάκης είναι πρόσωπο υπόχρεο να γνωστοποιεί τις χρηματιστηριακές συναλλαγές του με αντικείμενο ομολογίες εκδόσεως CORAL AE (άρθρο 19 του Κανονισμού ΕΕ 596/2014).

Μαρούσι, 10 Δεκεμβρίου 2019

Το Διοικητικό Συμβούλιο

[View article...](#)

RSS Feed: Corporate Announcements
Posted on: 10 December 2019 14:24
Author: PROFILE A.E.B.E.
Subject: ΓΝΩΣΤΟΠΟΙΗΣΗ ΑΓΟΡΑΣ ΙΔΙΩΝ ΜΕΤΟΧΩΝ

Full article link: http://dev-www1.helex.gr:8080/el/web/guest/companies-announcements-full-content/-/asset_publisher/bMe2sOcNyQuy/content/id/5297713

Η Διοίκηση της Ανώνυμης Εταιρείας με την επωνυμία «PROFILE ΑΝΩΝΥΜΟΣ ΕΜΠΟΡΙΚΗ ΚΑΙ ΒΙΟΜΗΧΑΝΙΚΗ ΕΤΑΙΡΕΙΑ ΠΛΗΡΟΦΟΡΙΚΗΣ» και το διακριτικό τίτλο «PROFILE SYSTEMS & SOFTWARE A.E.» (εφεξής «Εταιρεία»), κατ' εφαρμογή της κείμενης νομοθεσίας και ειδικότερα του άρθρου 49 του ν. 4548/2018 , του Κανονισμού (ΕΕ) 596/2014 του Ευρωπαϊκού Κοινοβουλίου και του Συμβουλίου της 16^{ης} Απριλίου 2014 και του κατ' εξουσιοδότηση Κανονισμού (ΕΕ) 1052/2016 της Ευρωπαϊκής Επιτροπής και στο πλαίσιο της ορθής, έγκυρης και έγκαιρης ενημέρωσης του επενδυτικού κοινού, γνωστοποιεί ότι την 9^η Δεκεμβρίου 2019 η Εταιρεία πρόβη στην αγορά 2.300 ιδίων μετοχών με μέση τιμή κτήσης 3,3952 Ευρώ ανά μετοχή και συνολική αξία συναλλαγής 7.809,00 Ευρώ, σε εκτέλεση της από 11.05.2018 απόφασης της Τακτικής Γενικής Συνέλευσης των μετόχων της Εταιρείας και της από 14.05.2018 σχετικής αποφάσεως του Διοικητικού Συμβουλίου αυτής, σε συνδυασμό με την από 03.10.2019 απόφαση του Διοικητικού Συμβουλίου, δυνάμει της οποίας αποφασίσθηκε η επανέναρξη εφαρμογής του προγράμματος αγοράς ιδίων μετοχών, το οποίο είχε ανασταλεί με την από 09.09.2019 απόφαση του Διοικητικού Συμβουλίου της Εταιρείας.

[View article...](#)

RSS Feed: Corporate Announcements
Posted on: 10 December 2019 15:08
Author: ΜΟΤΟΡ ΟΪΛ Α.Ε.
Subject: Συναλλαγές της OPTIMA BANK Α.Ε (ρυθμιζόμενη πληροφορία Ν.3556/2007)

Full article link: http://dev-www1.helex.gr:8080/el/web/guest/companies-announcements-full-content/-/asset_publisher/bMe2sOcNyQuy/content/id/5297723

Η ΜΟΤΟΡ ΟΙΛ (ΕΛΛΑΣ) ΔΙΥΛΙΣΤΗΡΙΑ ΚΟΡΙΝΘΟΥ, σύμφωνα με τους Ν. 3556/2007 και 3606/2007, ανακοινώνει ότι η Τράπεζα OPTIMA BANK Α.Ε. την ενημέρωσε ότι πραγματοποίησε τις εξής συναλλαγές:

Ημερομηνία	Συναλλαγή	Ποσότητα	Χρηματοπιστωτικό Μέσο	Αξία (σε ΕΥΡΩ)
09/12/2019	Αγορά	783	Μετοχές ΜΟΗ (ΚΟ)	15.968,50
	Πώληση	911	Μετοχές ΜΟΗ (ΚΟ)	18.565,02

Η γνωστοποίηση εκ μέρους της Τράπεζας OPTIMA BANK Α.Ε. προς την Εταιρία και ακολούθως η ανακοίνωση της Εταιρίας προς τις αρχές της Κεφαλαιαγοράς, γίνεται επειδή ο κ. Πέτρος Τζαννετάκης είναι μη εκτελεστικό μέλος του Δ.Σ. της Τράπεζας OPTIMA BANK Α.Ε., ενώ κατέχει τη θέση του εκτελεστικού μέλους του Δ.Σ. της ΜΟΤΟΡ ΟΙΛ (ΕΛΛΑΣ) ΔΙΥΛΙΣΤΗΡΙΑ ΚΟΡΙΝΘΟΥ Α.Ε. Ο κ. Πέτρος Τζαννετάκης είναι πρόσωπο υπόχρεο να γνωστοποιεί τις χρηματιστηριακές συναλλαγές του με αντικείμενο μετοχές εκδόσεως ΜΟΤΟΡ ΟΙΛ (ΕΛΛΑΣ) ΔΙΥΛΙΣΤΗΡΙΑ ΚΟΡΙΝΘΟΥ Α.Ε. (άρθρο 19 του Κανονισμού ΕΕ 596/2014).

Μαρούσι, 10 Δεκεμβρίου 2019

Το Διοικητικό Συμβούλιο

[View article...](#)

RSS Feed: Corporate Announcements

Posted on: 10 December 2019 15:32

Author: ΑΒΑΞ Α.Ε.

Subject: ΔΕΛΤΙΟ ΤΥΠΟΥ

Full article link: http://dev-www1.helex.gr:8080/el/web/guest/companies-announcements-full-content/-/asset_publisher/bMe2sOcNyQuy/content/id/5297733

Ολοκλήρωση συγχώνευσης της J&P Ενεργειακά & Βιομηχανικά Έργα ΑΕ

δι' απορρόφησης από την ΑΒΑΞ ΑΕ

Σε συνέχεια της από 03.07.2019 σχετικής ανακοίνωσης, η ΑΒΑΞ ΑΕ γνωστοποιεί την ολοκλήρωση της συγχώνευσης δι' απορρόφησης της 100% θυγατρικής της εταιρείας «ΙΩΑΝΝΟΥ & ΠΑΡΑΣΚΕΥΑΪΔΗΣ ΑΝΩΝΥΜΗ ΕΤΑΙΡΕΙΑ ΚΑΤΑΣΚΕΥΗΣ ΕΝΕΡΓΕΙΑΚΩΝ ΚΑΙ ΒΙΟΜΗΧΑΝΙΚΩΝ ΕΡΓΩΝ», σύμφωνα με τις διατάξεις του Ν. 4601/2019, του άρθρου 54 του Ν. 4172/2013 και του άρθρου 61 του Ν. 4438/2016, δυνάμει της υπ' αριθμ. 126867/09.12.2019 εγκριτικής απόφασης του Υπουργείου Ανάπτυξης & Επενδύσεων η οποία καταχωρήθηκε την 09.12.2019 στο Γενικό Εμπορικό Μητρώο (Γ.Ε.ΜΗ.) με Κωδικό Αριθμό Καταχώρησης 2006198.

Μαρούσι, 10 Δεκεμβρίου 2019
ΤΟ ΔΙΟΙΚΗΤΙΚΟ ΣΥΜΒΟΥΛΙΟ

[View article...](#)

RSS Feed: Corporate Announcements
Posted on: 10 December 2019 15:46
Author: ΟΜΙΛΟΣ INTEAL Α.Β.Ε.Ε.Δ.Ε.Σ.
Subject: ΑΝΑΚΟΙΝΩΣΗ ΡΥΘΜΙΖΟΜΕΝΗΣ ΠΛΗΡΟΦΟΡΙΑΣ ΤΟΥ Ν. 3556/2007: Γνωστοποίηση για μεταβολή ποσοστού μετόχων σε επίπεδο δικαιωμάτων ψήφου

Full article link: http://dev-www1.helex.gr:8080/el/web/guest/companies-announcements-full-content/-/asset_publisher/bMe2sOcNyQuy/content/id/5297768

Η εταιρία ΟΜΙΛΟΣ INTEAL ΑΒΕΕΔΕΣ (η «**Εταιρία**»), σε εφαρμογή των διατάξεων του Ν. 3556/2007 και κατόπιν της από 9 Δεκεμβρίου 2019 γνωστοποίησης που έλαβε από την εταιρία Truad Verwaltungs A.G., υπό την ιδιότητά της ως διαχειρίστρια αλλοδαπού ιδιωτικού διακριτικού εμπιστεύματος (private discretionary trust) που έχει συσταθεί προς όφελος των παρόντων και μελλοντικών μελών της οικογένειας του εκλιπόντος, Αναστασίου Γεωργίου Λεβέντη (το «**Εμπίστευμα**»), ανακοινώνει στο επενδυτικό κοινό ότι το ποσοστό των δικαιωμάτων ψήφου που κατέχει η Truad Verwaltungs A.G., υπό την ως άνω ιδιότητά της, μέσω των ελεγχόμενων από αυτήν εταιριών, ανήλθε σε 67,64% του συνόλου των δικαιωμάτων ψήφου (το οποίο αντιστοιχεί σε 5.613.337 δικαιώματα ψήφου που αντιστοιχούν σε ισάριθμες κοινές, ονομαστικές, μετά ψήφου μετοχές της Εταιρίας) από ποσοστό 59,23% που κατείχε προ της ως άνω ημερομηνίας.

Πιο συγκεκριμένα, η Thrush Investment Holdings Limited, ελεγχόμενη από την Truad Verwaltungs AG (μέσω της κατωτέρω αλυσίδας επιχειρήσεων), απέκτησε στις 6.12.2019, 698.420 κοινές, ονομαστικές μετοχές της Εταιρίας στις οποίες αντιστοιχούν ισάριθμα δικαιώματα ψήφου.

Τα ως άνω δικαιώματα ψήφου κατέχονται από το Εμπίστευμα μέσω μίας αλυσίδας ελεγχόμενων εταιριών, ήτοι η Truad, υπό την ιδιότητά της ως διαχειρίστρια του Εμπιστεύματος, ελέγχει τα ως άνω δικαιώματα ψήφου μέσω του ελέγχου του συνόλου των μετοχών της Torval Investment Corp., η οποία ελέγχει την 100% θυγατρική της, Lavonos Ltd., η οποία με τη σειρά της ελέγχει:

α) την 100% θυγατρική της, Thrush Investment Holdings Limited., η οποία ελέγχει άμεσα 5.295.258 μετοχές και ισάριθμα δικαιώματα ψήφου που αντιστοιχούν σε ποσοστό 63,81% του συνολικού αριθμού των μετοχών και δικαιωμάτων ψήφου της Εταιρίας,

β) την 100% θυγατρική της, Tinola Holding S.a.r.l., η οποία ελέγχει άμεσα 280.400 μετοχές και ισάριθμα δικαιώματα ψήφου που αντιστοιχούν σε ποσοστό 3,38% του συνολικού αριθμού των μετοχών και δικαιωμάτων ψήφου της Εταιρίας,

γ) την 100% θυγατρική της, Patella Finance Ltd., η οποία ελέγχει άμεσα 37.679 μετοχές και ισάριθμα δικαιώματα ψήφου που αντιστοιχούν σε ποσοστό 0,45% του συνολικού αριθμού των μετοχών και δικαιωμάτων ψήφου της Εταιρίας.

Περαιτέρω, σύμφωνα με την ως άνω γνωστοποίηση, η Truad Verwaltungs A.G. ελέγχει και ασκεί τα ως άνω δικαιώματα ψήφου κατά τη διακριτική της ευχέρεια χωρίς να λαμβάνει οδηγίες ή εντολές από τους δικαιούχους του Εμπιστεύματος ή οποιοδήποτε άλλο πρόσωπο

και δεν υφίσταται πρόσωπο που να ελέγχει την Truad Verwaltungs A.G. σύμφωνα με την
έννοια του Ν. 3556/2007.

[View article...](#)

RSS Feed: Corporate Announcements

Posted on: 10 December 2019 15:57

Author: ΟΜΙΛΟΣ ΙΝΤΕΑΛ Α.Β.Ε.Ε.Δ.Ε.Σ.

Subject: ΑΝΑΚΟΙΝΩΣΗ ΡΥΘΜΙΖΟΜΕΝΗΣ ΠΛΗΡΟΦΟΡΙΑΣ ΤΟΥ Ν. 3556/2007: Γνωστοποίηση για μεταβολή ποσοστού μετόχων σε επίπεδο δικαιωμάτων ψήφου

Full article link: http://dev-www1.helex.gr:8080/el/web/guest/companies-announcements-full-content/-/asset_publisher/bMe2sOcNyQuy/content/id/5297778

Η εταιρία ΟΜΙΛΟΣ ΙΝΤΕΑΛ ΑΒΕΕΔΕΣ σε εφαρμογή των διατάξεων του Ν. 3556/2007 και κατόπιν της από 9 Δεκεμβρίου 2019 γνωστοποίησης που έλαβε από τον κύριο Δ. Σαμουήλ υπό την ιδιότητά του ως μετόχου, ανακοινώνει στο επενδυτικό κοινό ότι ο κος Σαμουήλ διέθεσε στις 06.12.2019, 475.752 κοινές ονομαστικές μετοχές της Εταιρίας στις οποίες αντιστοιχούν ισάριθμα δικαιώματα ψήφου. Το ποσοστό των δικαιωμάτων ψήφου που κατέχει ο κος Σαμουήλ κατήλθε σε 0% του συνόλου των δικαιωμάτων ψήφου από ποσοστό 5,73% που κατείχε προ της ως άνω ημερομηνίας.

[View article...](#)

Ομολογιακά Δάνεια Επιχειρήσεων – Οργανωμένη Αγορά (Μετατρέψιμα)

Πλήθος Εισηγμένων Ομολογίων	Ονομαστική αξία	Τιμή έκδοσης	Σημερινό επιτόκιο	Ημερ. λήξης	Διάρκεια (έτη)	Σημείωση	Τοκομερίδιο		Μον. Διαπρα.	Ομόλογα Επιχειρήσεων	Κατωτ Τιμή	Ανωτ Τιμή	Τιμή κλεισ.	Προηγ. Κλείσιμο-ημέρια	Όγκος	Αξία Συναλλαγών	Τελευταία εντολή			Μεγ έτους	
							Κοινό	Προτιμησιακό									Τιμή	Αγορ./ Πώλ.	Ημερομηνία		λαχ
171,268,704	0.30	0.30	1.00	11/10/2025	9	---	13	---	1	FORTHNET Α.Ε. (Μ.Ο.Δ.)	---	---	---	---	---	---	1.0000	A	23/10/2019	100.0000	100.0000

Σημειώσεις Εταιρικών Ομολόγων

Ο Όγκος Συναλλαγών υπολογίζεται ως (Τεμάχια) * (Ονομαστική Τιμή). Η Αξία Συναλλαγών υπολογίζεται ως (Τεμάχια) * (Ονομαστική Τιμή) * (Τιμή %) + (Δεδουλευμένοι Τόκοι).

Οι τιμές συναλλαγών των ομολόγων υπολογίζονται ως ποσοστό επί τοις εκατό (%) της ονομαστικής τους τιμής.

Όλα τα ομόλογα έχουν Ονομαστική Αξία εκπεφρασμένη σε Ευρώ (εκτός εάν σημειώνεται διαφορετικά).

Ομολογιακά Δάνεια Επιχειρήσεων – Οργανωμένη Αγορά (Μη Μετατρέψιμα)

Πλήθος Εισηγμένων Ομολογίων	Ονομαστική αξία	Τιμή έκδοσης	Σημερινό επιτόκιο	Ημερ. λήξης	Διάρκεια (έτη)	Σημείωση	Τοκομερίδιο		Μον. Διασπ.	Ομόλογα Επιχειρήσεων	Δεδ. Τόκς Αποδ./Λήξη		Κατωτ Τιμή	Ανωτ Τιμή	Τιμή κλεισ.	Προηγ. Κλείσιμο-ημέρια	Όγκος	Αξία Συναλλαγών	Τελευταία εντολή					
							Κοινό	Προτιμησιακό			Τιμή	Αγορ./ Πώλ.							Ημερομηνία	λαχ έτους	Μεγ έτους			
24,260	1,000.00	1,000.00	4.95	26/06/2023	5	---	3	---	1	B&F A.B.E.E. ΕΝΔΥΜΑΤΩΝ (Μη μετατρέψιμο)	23.2375	7.3510	90.9760	92.5000	91.6440	92.1500	05/12/2019	6,000	5,638.07	90.5000	A	10/12/2019	90.1276	98.5000
90,000	1,000.00	1,000.00	3.00	11/05/2023	5	---	4	---	1	CORAL A.E. (Μη μετατρέψιμο)	2.5833	1.8800	101.7000	103.3499	103.3499	101.7790	09/12/2019	48,000	49,375.29	102.5100	A	10/12/2019	100.2726	104.9499
120,000	1,000.00	1,000.00	3.95	04/04/2025	7	---	4	---	1	ΓΕΚ ΤΕΡΝΑ Α.Ε. (Μη μετατρέψιμο)	7.5708	2.7970	104.5200	104.9000	104.5200	104.5000	09/12/2019	93,000	97,930.69	104.5200	A	10/12/2019	99.0000	107.2000
175,000	1,000.00	1,000.00	3.40	26/07/2024	5	---	1	---	1	ΑΤΤΙCΑ Α.Ε. ΣΥΜΜΕΤΟΧΩΝ (Μη μετατρέψιμο)	13.1278	3.6410	98.5000	99.4000	98.8460	98.6500	09/12/2019	85,000	85,393.19	98.6501	A	10/12/2019	98.6500	103.4000
300,000	1,000.00	1,000.00	3.10	27/06/2022	5	---	5	---	1	ΜΥΤΙΛΗΝΑΙΟΣ Α.Ε. ΟΜ. ΕΠΙΧΕΙΡΗΣΕΩΝ (Μη Μετατρέψιμο)	14.4667	2.6860	100.0000	100.7500	100.5000	100.3100	09/12/2019	128,000	130,456.73	100.3100	A	10/12/2019	100.3100	103.4000
50,000	1,000.00	1,000.00	4.35	20/06/2022	5	---	5	---	1	ΣΥΣΤΗΜΑΤΑ SUNLIGHT Α.Β.Ε.Ε. (Μη Μετατρέψιμο)	21.1458	3.5380	100.0000	101.0000	101.0000	100.8940	09/12/2019	79,000	81,113.52	100.1100	A	10/12/2019	99.4118	104.5000
200,000	1,000.00	1,000.00	3.50	21/03/2022	5	---	6	---	1	Ο.Π.Α.Π. Α.Ε. (Μη Μετατρέψιμο)	7.7778	2.9600	100.5500	100.5500	100.5500	100.6500	09/12/2019	30,000	30,398.33	100.6000	A	10/12/2019	100.4347	103.5200
40,000,000	1.00	1.00	5.00	04/10/2021	5	---	13	---	1	HOUSEMARKET Α.Ε. (Μη Μετατρέψιμο)	0.0096	2.2780	104.0500	104.3500	104.1673	104.1200	09/12/2019	127,000	133,509.54	104.0500	A	10/12/2019	101.9500	106.1000
150,000	1,000.00	1,000.00	2.60	22/10/2026	7	---	1	---	1	ΤΕΡΝΑ ΕΝΕΡΓΕΙΑΚΗ Μ.Α.Ε.Χ. (Μη μετατρέψιμο)	3.6833	2.4410	100.8900	101.2000	100.8971	101.2000	09/12/2019	199,000	201,977.09	100.8900	A	10/12/2019	100.8900	102.7000
200,000	1,000.00	1,000.00	3.60	12/03/2026	7	---	2	---	1	ΑΕΡΟΠΟΡΙΑ ΑΙΓΑΙΟΥ Α.Ε. (Μη μετατρέψιμο)	9.1000	2.6540	103.5000	105.0000	104.7429	105.2390	09/12/2019	90,000	95,087.57	104.5000	A	10/12/2019	100.3628	107.9000

Σημειώσεις Εταιρικών Ομολόγων

Ο Όγκος Συναλλαγών υπολογίζεται ως (Τεμάχια) * (Ονομαστική Τιμή). Η Αξία Συναλλαγών υπολογίζεται ως (Τεμάχια) * (Ονομαστική Τιμή) * (Τιμή %) + (Δεδουλευμένοι Τόκοι).

Οι τιμές συναλλαγών των ομολόγων υπολογίζονται ως ποσοστό επί τοις εκατό (%) της ονομαστικής τους τιμής.

Όλα τα ομόλογα έχουν Ονομαστική Αξία εκπεφρασμένη σε Ευρώ (εκτός εάν σημειώνεται διαφορετικά).

Ομόλογα Ελληνικού Δημοσίου

Πλήθος Εισηγμ. Ομολογιών	Όνομ. αξία	Σημερινό επιτόκιο	Υπολογισμός Δεδουλευμένων	Ημερ/νία Λήξης [1]	Διάρκεια (έτη)	Σημείωση	Ημερομηνία Πληρ.	Αξία τρέχοντος	Μον. Διασπ.	Ομόλογα Ελληνικού Δημοσίου	Κατωτ Τιμή	Ανωτ Τιμή	Τιμή κλεισ.	Προηγ. Κλείσιμο-ημ/νία	Όγκος	Αξία Συναλλαγών	Τελευταία εντολή Αγορ./ Πώλ. Ημερομηνία
3,000,000	1,000.00	4.38	Πργμ/Πργμ	01/08/2022	5	---	01/08	4.38	1	ΟΕΔ-ΣΤΘ-010822-05Χ-4,375-1,000	---	---	---	---	---	---	1.0000 A 28/11/2018
2,500,000	1,000.00	3.45	Πργμ/Πργμ	02/04/2024	5	---	02/04	3.45	1	ΟΕΔ-ΣΤΘ-020424-05Χ-3,450-1,000	---	---	---	---	---	---	---
4,355,990,324	1.00	3.50	Πργμ/Πργμ	30/01/2023	5	---	01/02 - 31/01	3.50	1	ΟΕΔ-ΣΤΘ-300123-05Χ-3,500-1,00	---	---	---	94.5720 13/07/2018	---	---	1.0000 A 28/11/2018
5,962,747,327	1.00	3.75	Πργμ/Πργμ	30/01/2028	10	---	/02 - 01/02 - 31/	3.75	1	ΟΕΔ-ΣΤΘ-300128-10Χ-3,750-1,00	---	---	---	85.4610 13/07/2018	---	---	1.0000 A 28/11/2018
6,091,218,404	1.00	3.90	Πργμ/Πργμ	30/01/2033	15	---	/02 - 01/02 - 31/	3.90	1	ΟΕΔ-ΣΤΘ-300133-15Χ-3,900-1,00	---	---	---	78.6730 13/07/2018	---	---	1.0000 A 28/11/2018
4,805,399,486	1.00	4.00	Πργμ/Πργμ	30/01/2037	19	---	/02 - 01/02 - 31/	4.00	1	ΟΕΔ-ΣΤΘ-300137-19Χ-4,000-1,00	---	---	---	77.0370 13/07/2018	---	---	1.0000 A 28/11/2018
4,603,713,186	1.00	4.20	Πργμ/Πργμ	30/01/2042	24	---	/02 - 01/02 - 31/	4.20	1	ΟΕΔ-ΣΤΘ-300142-24Χ-4,200-1,00	---	---	---	77.7640 13/07/2018	---	---	1.0000 A 28/11/2018
550,418,123	1.00	3.00	Πργμ/Πργμ	24/02/2023	11	---	24/02	3.00	1	ΟΕΔ-ΣΤΘ-240223-11Χ-2,000-1,00	---	---	---	10.0000 22/06/2015	---	10.0000	A 11/07/2019
445,007,576	1.00	3.00	Πργμ/Πργμ	24/02/2024	12	---	24/02	3.00	1	ΟΕΔ-ΣΤΘ-240224-12Χ-2,000-1,00	---	---	---	10.0000 22/06/2015	---	---	---
423,674,226	1.00	3.00	Πργμ/Πργμ	24/02/2025	13	---	24/02	3.00	1	ΟΕΔ-ΣΤΘ-240225-13Χ-2,000-1,00	---	---	---	10.0000 22/06/2015	---	---	---
212,292,153	1.00	3.00	Πργμ/Πργμ	24/02/2026	14	---	24/02	3.00	1	ΟΕΔ-ΣΤΘ-240226-14Χ-2,000-1,00	---	---	---	10.0000 22/06/2015	---	---	---
160,621,352	1.00	3.00	Πργμ/Πργμ	24/02/2027	15	---	24/02	3.00	1	ΟΕΔ-ΣΤΘ-240227-15Χ-2,000-1,00	---	---	---	10.0000 22/06/2015	---	---	---
183,244,055	1.00	3.00	Πργμ/Πργμ	24/02/2028	16	---	24/02	3.00	1	ΟΕΔ-ΣΤΘ-240228-16Χ-2,000-1,00	---	---	---	10.0000 22/06/2015	---	---	---
164,802,894	1.00	3.00	Πργμ/Πργμ	24/02/2029	17	---	24/02	3.00	1	ΟΕΔ-ΣΤΘ-240229-17Χ-2,000-1,00	---	---	---	10.0000 22/06/2015	---	---	---
165,460,943	1.00	3.00	Πργμ/Πργμ	24/02/2030	18	---	24/02	3.00	1	ΟΕΔ-ΣΤΘ-240230-18Χ-2,000-1,00	---	---	---	10.0000 22/06/2015	---	---	---
129,007,241	1.00	3.00	Πργμ/Πργμ	24/02/2031	19	---	24/02	3.00	1	ΟΕΔ-ΣΤΘ-240231-19Χ-2,000-1,00	---	---	---	10.0000 22/06/2015	---	---	---
126,192,683	1.00	3.00	Πργμ/Πργμ	24/02/2032	20	---	24/02	3.00	1	ΟΕΔ-ΣΤΘ-240232-20Χ-2,000-1,00	---	---	---	10.0000 22/06/2015	---	---	---
146,905,168	1.00	3.00	Πργμ/Πργμ	24/02/2033	21	---	24/02	3.00	1	ΟΕΔ-ΣΤΘ-240233-21Χ-2,000-1,00	---	---	---	10.0000 22/06/2015	---	---	---
154,475,606	1.00	3.00	Πργμ/Πργμ	24/02/2034	22	---	24/02	3.00	1	ΟΕΔ-ΣΤΘ-240234-22Χ-2,000-1,00	---	---	---	10.0000 22/06/2015	---	---	---
144,429,441	1.00	3.00	Πργμ/Πργμ	24/02/2035	23	---	24/02	3.00	1	ΟΕΔ-ΣΤΘ-240235-23Χ-2,000-1,00	---	---	---	10.0000 22/06/2015	---	---	---
166,211,676	1.00	3.00	Πργμ/Πργμ	24/02/2036	24	---	24/02	3.00	1	ΟΕΔ-ΣΤΘ-240236-24Χ-2,000-1,00	---	---	---	10.0000 22/06/2015	---	---	---
145,461,669	1.00	3.00	Πργμ/Πργμ	24/02/2037	25	---	24/02	3.00	1	ΟΕΔ-ΣΤΘ-240237-25Χ-2,000-1,00	---	---	---	10.0000 22/06/2015	---	---	---
146,941,087	1.00	3.00	Πργμ/Πργμ	24/02/2038	26	---	24/02	3.00	1	ΟΕΔ-ΣΤΘ-240238-26Χ-2,000-1,00	---	---	---	10.0000 22/06/2015	---	---	---
135,115,612	1.00	3.00	Πργμ/Πργμ	24/02/2039	27	---	24/02	3.00	1	ΟΕΔ-ΣΤΘ-240239-27Χ-2,000-1,00	---	---	---	10.0000 22/06/2015	---	---	---
141,909,637	1.00	3.00	Πργμ/Πργμ	24/02/2040	28	---	24/02	3.00	1	ΟΕΔ-ΣΤΘ-240240-28Χ-2,000-1,00	---	---	---	10.0000 22/06/2015	---	---	---
136,788,720	1.00	3.00	Πργμ/Πργμ	24/02/2041	29	---	24/02	3.00	1	ΟΕΔ-ΣΤΘ-240241-29Χ-2,000-1,00	---	---	---	10.0000 22/06/2015	---	---	---
163,643,410	1.00	3.00	Πργμ/Πργμ	24/02/2042	30	---	24/02	3.00	1	ΟΕΔ-ΣΤΘ-240242-30Χ-2,000-1,00	---	---	---	10.0000 22/06/2015	---	---	---
4,000,000	1,000.00	3.88	Πργμ/Πργμ	12/03/2029	10	---	12/03	3.88	1	ΟΕΔ-ΣΤΘ-120329-10Χ-3,875-1,0000	---	---	---	---	---	100.0000	A 15/10/2019
503,753	1,000.00	0.32	FLR Πργμ/360	16/09/2021	2	---	16/03 - 16/09	---	1	ΟΕΔ-ΚΥΜ-160921-02Χ-0,319-1,000	---	---	---	---	---	---	---
3,000,000	1,000.00	3.38	Πργμ/Πργμ	15/02/2025	7	---	15/02	3.38	1	ΟΕΔ-ΣΤΘ-150225-07Χ-3,375-1,000	---	---	---	---	---	---	---
250,250	1,000.00	2.90	Πργμ/Πργμ	20/03/2023	4	---	20/03	2.90	1	ΟΕΔ-ΣΤΘ-200323-04Χ-2,900-1,000	---	---	---	---	---	---	---
964,000	1,000.00	3.25	Πργμ/Πργμ	20/03/2025	6	---	20/03	3.25	1	ΟΕΔ-ΣΤΘ-200325-06Χ-3,250-1,000	---	---	---	---	---	---	---
2,100,000	1,000.00	3.55	Πργμ/Πργμ	20/03/2026	7	---	20/03	3.55	1	ΟΕΔ-ΣΤΘ-200326-07Χ-3,550-1,000	---	---	---	---	---	---	---
2,500,000	1,000.00	1.88	Πργμ/Πργμ	23/07/2026	7	---	23/07	1.88	1	ΟΕΔ-ΣΤΘ-230726-07Χ-1,875-1,000	---	---	---	---	---	---	---

Σημειώσεις Ομολόγων Ελλ. Δημοσίου

Ο Όγκος Συναλλαγών υπολογίζεται ως (Τεμάχια) * (Ονομαστική Τιμή). Η Αξία Συναλλαγών υπολογίζεται ως (Τεμάχια) * (Ονομαστική Τιμή) * (Τιμή %) + (Δεδουλευμένοι Τόκοι)

Η Αξία του τρέχοντος τοκομεριδίου για τις εκδόσεις Ονομαστικής Αξίας 0,01 ευρώ, αναφέρεται σε Ονομαστική Αξία 100 ευρώ.

FLR (= Floating Interest Rate) Ομόλογο Μεταβλητού Επιτοκίου.

[1] - Η Ημερομηνία Λήξης της τοκοφόρου περιόδου και η Ημερομηνία Πληρωμής του τοκομεριδίου.

Ομόλογα Ελληνικού Δημοσίου

Πλήθος Εισηγμ. Ομολογιών	Ονομ. αξία	Σημερινό επιτόκιο	Υπολογισμός Δεδουλευμένων	Ημερ/νία Λήξης [1]	Διάρκεια (έτη)	Σημείωση	Ημερομηνία Πληρ.	Αξία τρέχοντος	Μον. Διαπρ.	Ομόλογα Ελληνικού Δημοσίου	Κατωτ Τιμή	Ανωτ Τιμή	Τιμή κλεισ.	Προηγ. Κλείσιμο-ημ/νία	Όγκος	Αξία Συναλλαγών	Τελευταία εντολή Αγορ./ Πώλ. Ημερομηνία
--------------------------	------------	-------------------	---------------------------	--------------------	----------------	----------	------------------	----------------	-------------	-----------------------------------	------------	-----------	-------------	------------------------	-------	-----------------	---

Σημειώσεις Ομολόγων Ελλ. Δημοσίου

Ο Όγκος Συναλλαγών υπολογίζεται ως (Τεμάχια) * (Ονομαστική Τιμή). Η Αξία Συναλλαγών υπολογίζεται ως (Τεμάχια) * (Ονομαστική Τιμή) * (Τιμή %) + (Δεδουλευμένοι Τόκοι)

Η Αξία του τρέχοντος τοκομεριδίου για τις εκδόσεις Ονομαστικής Αξίας 0,01 ευρώ, αναφέρεται σε Ονομαστική Αξία 100 ευρώ.

FLR (= Floating Interest Rate) Ομόλογο Μεταβλητού Επιτοκίου.

[1] - Η Ημερομηνία Λήξης της τοκοφόρου περιόδου και η Ημερομηνία Πληρωμής του τοκομεριδίου.

Έντοκα Γραμμάτια & Zero Coupon Ομόλογα Ελληνικού Δημοσίου

Ημερ/νία	Διάρκειας 13 εβδομάδων									Διάρκειας 26 εβδομάδων									Διάρκειας 52 εβδομάδων								
	Ημερ/νία Λήξης	Αρχικό Επιτόκιο	Πλήθος Εισηγμένων	Ονομική αξία	Τιμή έκδοσης	Τελευταία Τιμή	Συναλλαγή Ημερομηνία	Όγκος Συναλλαγών	Σημ.	Ημερ/νία Λήξης	Αρχικό Επιτόκιο	Πλήθος Εισηγμένων	Ονομική αξία	Τιμή έκδοσης	Τελευταία Τιμή	Συναλλαγή Ημερομηνία	Όγκος Συναλλαγών	Σημ.	Ημερ/νία Λήξης	Αρχικό Επιτόκιο	Πλήθος Εισηγμένων	Ονομική αξία	Τιμή έκδοσης	Τελευταία Τιμή	Συναλλαγή Ημερομηνία	Όγκος Συναλλαγών	Σημ.
14/12/2018	---	---	---	---	---	---	---	---	---	---	---	---	---	---	---	---	---	---	13/12/2019	1.09	1,000,000	1,000.00	989.10	---	---	---	---
15/03/2019	---	---	---	---	---	---	---	---	---	---	---	---	---	---	---	---	---	---	13/03/2020	0.95	1,000,000	1,000.00	990.50	---	---	---	---
14/06/2019	---	---	---	---	---	---	---	---	---	---	---	---	---	---	---	---	---	---	12/06/2020	0.47	1,000,000	1,000.00	995.30	---	---	---	---
13/09/2019	---	---	---	---	---	---	---	---	---	---	---	---	---	---	---	---	---	---	11/09/2020	0.29	1,000,000	1,000.00	997.05	---	---	---	---

Ημερήσιο Δελτίο Τιμών

Έτος: 140 Αύξων Αριθμός Συνεδρίασης: 235

Ενότητα 5: Ομόλογα Ελληνικού Δημοσίου Διαπραγματεύσιμα με τη Μέθοδο Εκφώνησης - Αντιφώνησης

Τρίτη, 10 Δεκεμβρίου, 2019

Ομόλογα σε Κυκλοφορία	Νόμισμα / Ελάχιστη διαπραγ.	Ημερομηνία Πληρ.	Αξία τρέχοντος τοκομεριδίου	Σημείωση	Τοκομερίδιο	Μονάδα διαπραγ/σης	Ημερ/νία Έκδοσης	Διάρκεια (έτη)	Σημερινό επιτόκιο	Υ.Δ.Τ σε	Ομόλογα	Τελευταία τιμή προηγ.	Τελευτ. Τιμή	Εκφ. τοις μετρητοίς (€)	Συναλλαγές σε τμχ	Ελάχιστο ζωής	Μέγιστο ζωής		
0	GBP / 10	01/12	0.25	---	63	1	01/12/1928	100	2.5	360	Ε.Κ.Τ.Ε.	---	---	---	---	---	---		
103,746	GBP / 10	01/12	0.25	---	61	1	01/12/1930	98	2.5	360	Ε.Κ.Τ.Ε. σειρά	2.27	05/02/1996	2.27	Π	05/02/1996	---	2.27	2.27

Νομικών Προσώπων και Εταιρειών σε Συνάλλαγμα και Ευρο**Σημειώσεις Ομολόγων Ελλ. Δημοσίου**

Υ.Δ.Τ: Υπολογισμός Δεδουλευμένων Τόκων.

FLR (= Floating Interest Rate) Ομόλογο Μεταβλητού Επιτοκίου.

Η ελάχιστη διαπραγματεύσιμη Ονομαστική Αξία για όλους τους Άυλους Τίτλους του Δημοσίου είναι τα 100 Ευρώ.

(μφρ-0)

Πίνακας Μελών Χρηματιστηρίου Αθηνών και Μελών ΕΤ.ΕΚ.

Επωνυμία	Τηλέφωνο	Φαξ	Αγορά Μετοχών			Αγορά Παραγώγων		Μέλη ΕΤ.ΕΚ.	
			Μέλος Αγοράς	Μέλος εξ Αποστάσεως	Ειδικός Διαπρήτης	Διαπρήτης	Ειδικός Διαπρήτης	Γενικό Εκκαθιστικό	Άμεσο Εκκαθιστικό
ALPHA ΤΡΑΠΕΖΑ Α.Ε.								a	
ΣΤΑΔΙΟΥ 40, ΑΘΗΝΑ	(210)-3260000	(210)-3264116							
	(210)-3265546	(210)-3265811							
ΛΕΩΦ. ΑΘΗΝΩΝ 103, ΑΘΗΝΑ	+30 2103436820	210-3436270							
ARGUS STOCKBROKERS LTD			a	a		a			
ΛΕΩΦΟΡΟΣ ΔΗΜΟΣΘΕΝΗ ΣΕΒΕΡΗ 25 , ΛΕΥΚΩΣΙΑ ΚΥΠΡΟΥ	+357 22717000	0035722717070							
ATLANTIC SECURITIES LTD			a	a					
ΠΡΟΔΡΟΜΟΥ 37, ΛΕΥΚΩΣΙΑ ΚΥΠΡΟΥ	+357 22445400	00357 22661914							
ΑΧΟΝ ΧΡΗΜΑΤΙΣΤΗΡΙΑΚΗ Α.Ε.Π.Ε.Υ.			a			a			
ΣΤΑΔΙΟΥ 48, ΑΘΗΝΑ	+30 2103363800	210-3243903							
ΒΕΤΑ ΧΡΗΜΑΤΙΣΤΗΡΙΑΚΗ Α.Ε.Π.Ε.Υ.			a		a	a			a
Λ.ΑΛΕΞΑΝΔΡΑΣ & ΒΡΑΪΛΑ 29 , ΑΘΗΝΑ	+30 2106478900	210-6410139							
BNP PARIBAS SECURITIES SERVICES								a	
ΛΑΜΨΑΚΟΥ 2, ΑΘΗΝΑ	+30 2107468500	210-7468579-581							
CAPITAL AXEPEY			a			a			
ΜΗΤΡΟΠΟΛΕΩΣ 58, ΑΘΗΝΑ	+30 2103369700	+30 210 3369820							
CFS ΧΡΗΜΑΤΙΣΤΗΡΙΑΚΗ Α.Ε.Π.Ε.Υ.			a						
ΠΑΠΑΡΡΗΓΟΠΟΥΛΟΥ 3, ΑΘΗΝΑ	+30 2103360800	+30 210-3360980							
CITIGROUP GLOBAL MARKETS EUROPE AG			a	a					
REUTERWEG 16, ΦΡΑΚΝΦΟΥΡΤΗ									
CITIGROUP GLOBAL MARKETS LIMITED			a	a					
CITIGROUP CENTER , CANADA SQ., CANARY WHARF 1, LONDON	+44 02079864000								
CREDIT SUISSE SECURITIES (EUROPE) LIMITED			a	a					
CABOT SQUARE 1 , LONDON	+44 2078888888								
DEUTSCHE BANK AG				a					
GREAT WINCHESTER STREET 1 , LONDON	+44 20 754 54209	00441133361437							
EUROBANK EQUITIES Α.Ε.Π.Ε.Υ.			a		a	a	a		a
ΦΙΛΕΛΛΗΝΩΝ 10 & ΞΕΝΟΦΩΝΤΟΣ 13 , ΑΘΗΝΑ	+30 2103720000	210-3720001							
EUROCORP Α.Ε.Π.Ε.Υ.			a			a			a
ΠΛ.ΦΙΛΙΚΗΣ ΕΤΑΙΡΕΙΑΣ 14, ΑΘΗΝΑ	+30 2107263500	2107263666							
EUROTRUST ΧΡΗΜΑΤΙΣΤΗΡΙΑΚΗ Α.Ε.Π.Ε.Υ.			a						
ΣΕΒΑΣΤΟΥΠΟΛΕΩΣ 113, ΑΘΗΝΑ	+30 2103363100	+30 210-3238334							
EUROXX ΧΡΗΜΑΤΙΣΤΗΡΙΑΚΗ Α.Ε.Π.Ε.Υ.			a		a	a	a		a
ΠΑΛΑΙΟΛΟΓΟΥ 7, ΧΑΛΑΝΔΡΙ	+30 2106879400	210-6879401							
ΠΑΛΑΙΟΛΟΓΟΥ 7, ΧΑΛΑΝΔΡΙ	(210)-6879400	(210)-6879401							
GLOBAL CAPITAL SECURITIES & FINANCIAL SERVICES LTD			a	a					
ΛΕΩΦ. ΑΡΧΙΕΠΙΣΚΟΠΟΥ ΜΑΚΑΡΙΟΥ Γ , ΚΤΙΡΙΟ ALPHA HOUSE 50, ΛΕΥΚΩΣΙΑ	+357 22710710	357 22339332							
HSBC FRANCE								a	
Λ. ΜΕΣΟΓΕΙΩΝ 109-111, ΑΘΗΝΑ	+30 2106960000	210-6929336							
INDEX ΧΡΗΜΑΤΙΣΤΗΡΙΑΚΗ Α.Ε.Π.Ε.Υ.			a						
ΔΡΑΓΑΤΣΑΝΙΟΥ 6, ΑΘΗΝΑ	+30 2103213920	+30 210-3213216							
LAIKI FINANCIAL SERVICES LTD				a					
ΛΕΩΦ. ΒΥΡΩΝΟΣ 26, ΛΕΥΚΩΣΙΑ ΚΥΠΡΟΥ	357 22367367	357 22718567							
MEGA EQUITY SECURITIES & FINANCIAL SERVICES PUBLIC LTD			a	a		a			
ΛΕΩΦ. ΓΡΙΒΑ ΔΙΓΕΝΗ 42-44, ΛΕΥΚΩΣΙΑ ΚΥΠΡΟΥ	+357 22711711	357 22711811							
MERIT ΧΡΗΜΑΤΙΣΤΗΡΙΑΚΗ Α.Ε.Π.Ε.Υ.			a		a	a			a
ΣΟΦΟΚΛΕΟΥΣ 5, ΑΘΗΝΑ	+30 2141008800	210-3671830							
MERRILL LYNCH INTERNATIONAL			a	a					
KING EDWARD STREET 2 , LONDON	+44 20276281000								
NUNTIUS ΧΡΗΜΑΤΙΣΤΗΡΙΑΚΗ Α.Ε.Π.Ε.Υ.			a						
ΔΡΑΓΑΤΣΑΝΙΟΥ 6, ΑΘΗΝΑ	+30 2103350599	+30210-3254846							
ONE PLUS CAPITAL LIMITED			a	a					
75 PRODRΟΜΟΥ AVENUE, ONEWORLD PARKVIEW HOUSE, 3RD FLOOR 30722873760									
PROCHOICE CHRIMATISTIRIAKI LTD			a	a					
ΣΠΥΡΟΥ ΚΥΠΡΙΑΝΟΥ 57, ΛΕΥΚΩΣΙΑ ΚΥΠΡΟΥ	+357-24-661192	+357-24-662464							
SHARELINK SECURITIES & FINANCIAL SERVICES LTD			a	a		a			
ΘΕΟΤΟΚΗ ΜΕΓΑΡΟ ΕΛΛΗΝΑ 6 , ΛΕΥΚΩΣΙΑ ΚΥΠΡΟΥ	+357 22554200	+357 22750852							
SOCIETE GENERALE S.A.			a	a		a			
17 COURS VALMY 92987 PUTEAUX - LA DEFENSE , ΠΑΡΙΣΙ	+33 157290504	+33142138697							
SOLIDUS SECURITIES Α.Ε.Π.Ε.Υ.			a			a			a
ΛΟΥΙΖΗΣ ΡΙΑΝΚΟΥΡ 64, ΑΘΗΝΑ	+30 2106900600	210-6985421							
THE CYPRUS INVESTMENT & SECURITIES CORPORATION LTD			a	a					
ΛΕΩΦ. ΛΕΜΕΣΟΥ 154, ΛΕΥΚΩΣΙΑ ΚΥΠΡΟΥ	+357 22121700	357 22338800							

Πίνακας Μελών Χρηματιστηρίου Αθηνών και Μελών ΕΤ.ΕΚ.

Επωνυμία	Τηλέφωνο	Φαξ	Αγορά Μετοχών			Αγορά Παραγώγων		Μέλη ΕΤ.ΕΚ.	
			Μέλος Αγοράς	Μέλος εξ Αποστάσεως	Ειδικός Διαπρήτης	Διαπρήτης	Ειδικός Διαπρήτης	Γενικό Εκκαθιστικό	Άμεσο Εκκαθιστικό
UBS LIMITED				a					
FINSBURY AVENUE 1 , LONDON	+44 2075687135								
Α. ΣΑΡΡΗΣ ΧΡΗΜΑΤΙΣΤΗΡΙΑΚΗ Α.Ε.Π.Ε.Υ.			a						
ΔΡΑΓΑΤΣΑΝΙΟΥ 6, ΑΘΗΝΑ	+30 2103367700	210-3312324							
ΑΛΦΑ FINANCE ΔΕΠΕΥ			a		a	a	a		a
ΜΕΡΛΙΝ 5, ΑΘΗΝΑ	+30 2103677400	210-33311193							
Γ. Α. ΠΕΡΒΑΝΑΣ ΧΡΗΜΑΤΙΣΤΗΡΙΑΚΗ Α.Ε.Π.Ε.Υ.			a						
ΣΟΦΟΚΛΕΟΥΣ 7-9, ΑΘΗΝΑ	+30 2103727200	210-3210-291							
ΔΥΝΑΜΙΚΗ ΧΡΗΜΑΤΙΣΤΗΡΙΑΚΗ Α.Ε.Π.Ε.Υ			a			a			a
ΛΕΩΦ.ΣΥΓΓΡΟΥ 223 & ΤΡΑΛΛΕΩΝ 2 , ΝΕΑ ΣΜΥΡΝΗ	+30 2103677700	210-3677777							
ΕΘΝΙΚΗ ΤΡΑΠΕΖΑ ΤΗΣ ΕΛΛΑΔΟΣ Α.Ε.			a		a	a		a	
ΑΚΑΔΗΜΙΑΣ 68, ΑΘΗΝΑ	(210)-3328817	(210)-3328678							
ΑΙΟΛΟΥ 86, ΑΘΗΝΑ	(210)-3341000	(210)-3228187							
ΕΘΝΙΚΗ ΧΡΗΜΑΤΙΣΤΗΡΙΑΚΗ Α.Ε.Π.Ε.Υ.			a		a	a	a		
ΛΕΩΦ. ΚΗΦΙΣΙΑΣ, ΚΤΗΡΙΟ Α 66, ΑΘΗΝΑ	+30 2107720000	+30 210-7720002							
ΕΛΛΗΝΙΚΗ ΤΡΑΠΕΖΑ (ΕΠΕΝΔΥΣΕΙΣ) ΛΤΔ				a					
ΛΕΩΦ.ΚΥΡΙΑΚΟΥ ΜΑΤΣΗ 31 - ΤΘ 24747 , ΛΕΥΚΩΣΙΑ ΚΥΠΡΟΥ	+357 22500100	357 22500110							
ΕΛΛΗΝΟΑΜΕΡΙΚΑΝΙΚΗ ΧΡΗΜΑΤΙΣΤΗΡΙΑΚΗ Α.Ε.Π.Ε.Υ.			a		a	a			a
ΑΝΔΡΕΑ ΠΑΠΑΝΔΡΕΟΥ 27, ΑΘΗΝΑ	+30 2103311100	+30 210-3215968							
Ι. Χ. ΜΑΥΡΙΚΗΣ ΧΡΗΜΑΤΙΣΤΗΡΙΑΚΗ Α.Ε.Π.Ε.Υ.			a						
ΣΟΦΟΚΛΕΟΥΣ 5, ΑΘΗΝΑ	+30 2103216730	210-3217767							
ΚΑΠΠΑ ΧΡΗΜΑΤΙΣΤΗΡΙΑΚΗ Α.Ε.Π.Ε.Υ.			a			a			
ΒΑΛΛΩΡΙΤΟΥ 15, ΑΘΗΝΑ	+30 2103678600	+30 210-3641002							
ΚΑΡΑΜΑΝΩΦ ΧΡΗΜΑΤΙΣΤΗΡΙΑΚΗ Α.Ε.Π.Ε.Υ.			a			a			
ΠΛ. ΑΓΙΩΝ ΘΕΟΔΩΡΩΝ 2, ΑΘΗΝΑ	+30 2103212947	+30 210-3217088							
ΚΥΚΛΟΣ ΧΡΗΜΑΤΙΣΤΗΡΙΑΚΗ Α.Ε.Π.Ε.Υ.			a			a			a
ΠΑΝΕΠΙΣΤΗΜΙΟΥ 39, ΑΘΗΝΑ	+30 2103364300	+30 210-3239122							
ΛΕΩΝ ΔΕΠΟΛΑΣ ΧΡΗΜΑΤΙΣΤΗΡΙΑΚΗ Α.Ε.Π.Ε.Υ.			a		a	a			
ΧΡ. ΛΑΔΑ 1, ΑΘΗΝΑ	+30 2103213276	+30 210-3211618							
Ν. ΧΡΥΣΟΧΟΙΔΗΣ ΧΡΗΜΑΤΙΣΤΗΡΙΑΚΗ Α.Ε.Π.Ε.Υ.			a			a			a
ΣΟΦΟΚΛΕΟΥΣ 7-9, ΑΘΗΝΑ	+30 2103213913	+30 210-3216115							
ΠΑΝΤΕΛΑΚΗΣ ΧΡΗΜΑΤΙΣΤΗΡΙΑΚΗ Α.Ε.Π.Ε.Υ			a		a	a	a		
ΕΘΝΙΚΗΣ ΑΝΤΙΣΤΑΣΕΩΣ Β 57, ΧΑΛΑΝΔΡΙ	+30 2106965000	210-6929550							
ΠΕΙΡΑΙΩΣ Α.Ε.Π.Ε.Υ.			a		a	a	a		a
ΣΤΑΔΙΟΥ 10, ΑΘΗΝΑ	+30 2103354100	210-3354170							
ΠΗΓΑΣΟΣ ΧΡΗΜΑΤΙΣΤΗΡΙΑΚΗ Α.Ε.Π.Ε.Υ.			a			a			
ΒΑΛΛΩΡΙΤΟΥ & ΑΜΕΡΙΚΗΣ 17 , ΑΘΗΝΑ	+30 2103670700	+30 210-3670760							
ΣΤ. ΕΜ. ΛΑΥΡΕΝΤΑΚΗΣ ΧΡΗΜΑΤΙΣΤΗΡΙΑΚΗ Α.Ε.Π.Ε.Υ.			a			a			
ΣΟΦΟΚΛΕΟΥΣ 7-9, ΑΘΗΝΑ	+30 2103213336	+30 210-3246572							
ΤΡΑΠΕΖΑ EUROBANK ERGASIAS A.E.								a	
ΟΘΩΝΟΣ 8, ΑΘΗΝΑ	(210)-3337969	(210)-3245916							
	(210)-3337000	(210)-3233866							
ΟΘΩΝΟΣ 8, ΑΘΗΝΑ	+30 2103337000	210-3245916							
ΤΡΑΠΕΖΑ ΟΡΤΙΜΑ BANK Α.Ε.			a		a	a	a	a	
ΑΙΓΙΑΛΕΙΑΣ & ΠΑΡΑΔΕΙΣΟΥ 32 , ΜΑΡΟΥΣΙ	+30 2108173111	+30 210-6896325							
ΤΡΑΠΕΖΑ ΠΕΙΡΑΙΩΣ Α.Ε.			a			a		a	
ΑΜΕΡΙΚΗΣ 4, ΑΘΗΝΑ	(210)-3335000	(210)-3335079							
	(210)-3335918	(210)-3254207							
ΑΜΕΡΙΚΗΣ 4, ΑΘΗΝΑ	+30 2103335000	210-3335079							

Πίνακας Μετοχών Υπό Ειδική Διαπραγμάτευση

Χρέογραφα	Κατηγορία Διαπραγμάτευσης
Ειδικός Διαπραγματευτής	Έναρξη Ειδικής Διαπραγμάτευσης
A.S. COMPANY (ΚΟ)	Κύρια Αγορά
EUROBANK EQUITIES Α.Ε.Π.Ε.Υ.	01/04/2019
ALPHA BANK (ΚΟ)	Κύρια Αγορά
EUROBANK EQUITIES Α.Ε.Π.Ε.Υ.	24/10/2012
MERIT ΧΡΗΜΑΤΙΣΤΗΡΙΑΚΗ Α.Ε.Π.Ε.Υ.	03/09/2013
ΑΛΦΑ FINANCE ΑΕΠΕΥ	29/02/2016
ΕΘΝΙΚΗ ΧΡΗΜΑΤΙΣΤΗΡΙΑΚΗ Α.Ε.Π.Ε.Υ.	15/01/2013
ΕΛΛΗΝΟΑΜΕΡΙΚΑΝΙΚΗ ΧΡΗΜΑΤΙΣΤΗΡΙΑΚΗ Α.Ε.Π.Ε.Υ.	06/02/2019
ΛΕΩΝ ΔΕΠΟΛΑΣ ΧΡΗΜΑΤΙΣΤΗΡΙΑΚΗ Α.Ε.Π.Ε.Υ.	04/01/2016
ΠΕΙΡΑΙΩΣ Α.Ε.Π.Ε.Υ.	28/05/2013
ΑΤΤΙΣΑ ΣΥΜΜΕΤΟΧΩΝ (ΚΟ)	Κύρια Αγορά
ΕΛΛΗΝΟΑΜΕΡΙΚΑΝΙΚΗ ΧΡΗΜΑΤΙΣΤΗΡΙΑΚΗ Α.Ε.Π.Ε.Υ.	28/12/2017
ΑΤΤΙΣΑ BANK Α.Τ.Ε. (ΚΟ)	Κύρια Αγορά
EUROBANK EQUITIES Α.Ε.Π.Ε.Υ.	11/11/2019
EUROXX ΧΡΗΜΑΤΙΣΤΗΡΙΑΚΗ Α.Ε.Π.Ε.Υ.	22/01/2016
ΠΕΙΡΑΙΩΣ Α.Ε.Π.Ε.Υ.	20/09/2017
AUTOHELLAS (ΚΟ)	Κύρια Αγορά
EUROXX ΧΡΗΜΑΤΙΣΤΗΡΙΑΚΗ Α.Ε.Π.Ε.Υ.	02/07/2018
ΑΛΦΑ FINANCE ΑΕΠΕΥ	01/07/2019
BRIQ PROPERTIES (ΚΟ)	Κύρια Αγορά
EUROBANK EQUITIES Α.Ε.Π.Ε.Υ.	09/01/2019
BYTE COMPUTER (ΚΟ)	Κύρια Αγορά
MERIT ΧΡΗΜΑΤΙΣΤΗΡΙΑΚΗ Α.Ε.Π.Ε.Υ.	04/08/2013
CENERGY HOLDINGS (ΚΑ)	Κύρια Αγορά
EUROBANK EQUITIES Α.Ε.Π.Ε.Υ.	02/01/2017
ΑΛΦΑ FINANCE ΑΕΠΕΥ	02/01/2017
CNL CAPITAL (ΚΟ)	Κύρια Αγορά
MERIT ΧΡΗΜΑΤΙΣΤΗΡΙΑΚΗ Α.Ε.Π.Ε.Υ.	01/10/2018
COCA-COLA HBC AG (ΚΟ)	Κύρια Αγορά
EUROBANK EQUITIES Α.Ε.Π.Ε.Υ.	23/10/2013
ΕΘΝΙΚΗ ΧΡΗΜΑΤΙΣΤΗΡΙΑΚΗ Α.Ε.Π.Ε.Υ.	29/04/2013
ΠΕΙΡΑΙΩΣ Α.Ε.Π.Ε.Υ.	04/05/2015
FOURLIS ΣΥΜΜΕΤΟΧΩΝ (ΚΟ)	Κύρια Αγορά
EUROBANK EQUITIES Α.Ε.Π.Ε.Υ.	01/12/2016
EUROXX ΧΡΗΜΑΤΙΣΤΗΡΙΑΚΗ Α.Ε.Π.Ε.Υ.	01/12/2016
ΠΕΙΡΑΙΩΣ Α.Ε.Π.Ε.Υ.	06/03/2017
INTERCONTINENTAL (ΚΟ)	Κύρια Αγορά
ΛΕΩΝ ΔΕΠΟΛΑΣ ΧΡΗΜΑΤΙΣΤΗΡΙΑΚΗ Α.Ε.Π.Ε.Υ.	03/06/2019
INTRACOM HOLDINGS (ΚΟ)	Κύρια Αγορά
ΛΕΩΝ ΔΕΠΟΛΑΣ ΧΡΗΜΑΤΙΣΤΗΡΙΑΚΗ Α.Ε.Π.Ε.Υ.	08/10/2018
JUMBO (ΚΟ)	Κύρια Αγορά
MERIT ΧΡΗΜΑΤΙΣΤΗΡΙΑΚΗ Α.Ε.Π.Ε.Υ.	06/11/2017
ΠΕΙΡΑΙΩΣ Α.Ε.Π.Ε.Υ.	06/03/2017
LAMDA DEVELOPMENT (ΚΟ)	Κύρια Αγορά
EUROBANK EQUITIES Α.Ε.Π.Ε.Υ.	08/12/2014
ΠΑΝΤΕΛΑΚΗΣ ΧΡΗΜΑΤΙΣΤΗΡΙΑΚΗ Α.Ε.Π.Ε.Υ.	06/11/2017
ΠΕΙΡΑΙΩΣ Α.Ε.Π.Ε.Υ.	29/06/2017
MARFIN INVESTMENT GROUP (ΚΟ)	Κύρια Αγορά
ΠΕΙΡΑΙΩΣ Α.Ε.Π.Ε.Υ.	02/02/2013
MLS ΠΛΗΡΟΦΟΡΙΚΗ (ΚΟ)	Κύρια Αγορά
ΠΕΙΡΑΙΩΣ Α.Ε.Π.Ε.Υ.	01/08/2019
PROFILE (ΚΟ)	Κύρια Αγορά
ΠΑΝΤΕΛΑΚΗΣ ΧΡΗΜΑΤΙΣΤΗΡΙΑΚΗ Α.Ε.Π.Ε.Υ.	01/07/2019
QUALITY & RELIABILITY (ΚΟ)	Κύρια Αγορά
ΒΕΤΑ ΧΡΗΜΑΤΙΣΤΗΡΙΑΚΗ Α.Ε.Π.Ε.Υ.	20/08/2014
QUEST ΣΥΜΜΕΤΟΧΩΝ (ΚΟ)	Κύρια Αγορά
ΒΕΤΑ ΧΡΗΜΑΤΙΣΤΗΡΙΑΚΗ Α.Ε.Π.Ε.Υ.	26/03/2018
EUROBANK EQUITIES Α.Ε.Π.Ε.Υ.	28/01/2019
TITAN CEMENT (ΚΑ)	Κύρια Αγορά
EUROBANK EQUITIES Α.Ε.Π.Ε.Υ.	07/11/2019
VIOHALCO SA/NV (ΚΑ)	Κύρια Αγορά
EUROBANK EQUITIES Α.Ε.Π.Ε.Υ.	01/01/2017
MERIT ΧΡΗΜΑΤΙΣΤΗΡΙΑΚΗ Α.Ε.Π.Ε.Υ.	17/03/2014
ΑΛΦΑ FINANCE ΑΕΠΕΥ	17/02/2014
ΑΒΑΞ Α.Ε. (ΚΟ)	Κύρια Αγορά
EUROBANK EQUITIES Α.Ε.Π.Ε.Υ.	14/12/2015
ΑΔΜΗΕ ΣΥΜΜΕΤΟΧΩΝ Α.Ε. (ΚΟ)	Κύρια Αγορά
ΠΕΙΡΑΙΩΣ Α.Ε.Π.Ε.Υ.	29/06/2017

Πίνακας Μετοχών Υπό Ειδική Διαπραγμάτευση

Χρεόγραφο	Κατηγορία Διαπραγμάτευσης
Ειδικός Διαπραγματευτής	Έναρξη Ειδικής Διαπραγμάτευσης
ΑΛΟΥΜΥΛ (ΚΟ)	Κύρια Αγορά
ΒΕΤΑ ΧΡΗΜΑΤΙΣΤΗΡΙΑΚΗ Α.Ε.Π.Ε.Υ.	18/07/2013
ΓΕΚ ΤΕΡΝΑ (ΚΟ)	Κύρια Αγορά
ΕΛΛΗΝΟΑΜΕΡΙΚΑΝΙΚΗ ΧΡΗΜΑΤΙΣΤΗΡΙΑΚΗ Α.Ε.Π.Ε.Υ.	07/09/2015
ΠΕΙΡΑΙΩΣ Α.Ε.Π.Ε.Υ.	29/08/2019
ΔΕΗ (ΚΟ)	Κύρια Αγορά
EUROBANK EQUITIES Α.Ε.Π.Ε.Υ.	23/10/2012
MERIT ΧΡΗΜΑΤΙΣΤΗΡΙΑΚΗ Α.Ε.Π.Ε.Υ.	06/11/2017
ΑΛΦΑ FINANCE ΑΕΠΕΥ	08/01/2013
ΑΛΦΑ FINANCE ΑΕΠΕΥ	23/07/2018
ΕΘΝΙΚΗ ΧΡΗΜΑΤΙΣΤΗΡΙΑΚΗ Α.Ε.Π.Ε.Υ.	26/03/2013
ΠΕΙΡΑΙΩΣ Α.Ε.Π.Ε.Υ.	28/09/2013
ΕΘΝΙΚΗ ΤΡΑΠΕΖΑ (ΚΟ)	Κύρια Αγορά
EUROBANK EQUITIES Α.Ε.Π.Ε.Υ.	24/10/2012
MERIT ΧΡΗΜΑΤΙΣΤΗΡΙΑΚΗ Α.Ε.Π.Ε.Υ.	03/09/2013
ΑΛΦΑ FINANCE ΑΕΠΕΥ	08/01/2013
ΕΘΝΙΚΗ ΧΡΗΜΑΤΙΣΤΗΡΙΑΚΗ Α.Ε.Π.Ε.Υ.	28/02/2013
ΕΛΛΗΝΟΑΜΕΡΙΚΑΝΙΚΗ ΧΡΗΜΑΤΙΣΤΗΡΙΑΚΗ Α.Ε.Π.Ε.Υ.	25/07/2014
ΛΕΩΝ ΔΕΠΟΛΑΣ ΧΡΗΜΑΤΙΣΤΗΡΙΑΚΗ Α.Ε.Π.Ε.Υ.	20/04/2015
ΠΕΙΡΑΙΩΣ Α.Ε.Π.Ε.Υ.	08/09/2013
ΕΚΤΕΡ (ΚΟ)	Κύρια Αγορά
EUROBANK EQUITIES Α.Ε.Π.Ε.Υ.	16/10/2017
ΛΕΩΝ ΔΕΠΟΛΑΣ ΧΡΗΜΑΤΙΣΤΗΡΙΑΚΗ Α.Ε.Π.Ε.Υ.	21/05/2018
ΕΛΑΣΤΡΟΝ (ΚΟ)	Κύρια Αγορά
ΛΕΩΝ ΔΕΠΟΛΑΣ ΧΡΗΜΑΤΙΣΤΗΡΙΑΚΗ Α.Ε.Π.Ε.Υ.	20/02/2017
ΕΛΒΑΛΧΑΛΚΟΡ (ΚΟ)	Κύρια Αγορά
EUROBANK EQUITIES Α.Ε.Π.Ε.Υ.	07/05/2018
ΑΛΦΑ FINANCE ΑΕΠΕΥ	07/05/2018
ΕΛΛΑΚΤΩΡ (ΚΟ)	Κύρια Αγορά
EUROXX ΧΡΗΜΑΤΙΣΤΗΡΙΑΚΗ Α.Ε.Π.Ε.Υ.	24/09/2018
ΑΛΦΑ FINANCE ΑΕΠΕΥ	14/03/2019
ΕΘΝΙΚΗ ΧΡΗΜΑΤΙΣΤΗΡΙΑΚΗ Α.Ε.Π.Ε.Υ.	25/06/2013
ΕΛΛΗΝΟΑΜΕΡΙΚΑΝΙΚΗ ΧΡΗΜΑΤΙΣΤΗΡΙΑΚΗ Α.Ε.Π.Ε.Υ.	14/01/2019
ΠΕΙΡΑΙΩΣ Α.Ε.Π.Ε.Υ.	22/10/2018
ΕΛΛΗΝ. ΧΡΗΜΑΤΙΣΤΗΡΙΑ-Χ.Α. (ΚΟ)	Κύρια Αγορά
ΕΘΝΙΚΗ ΧΡΗΜΑΤΙΣΤΗΡΙΑΚΗ Α.Ε.Π.Ε.Υ.	25/06/2013
ΠΕΙΡΑΙΩΣ Α.Ε.Π.Ε.Υ.	04/05/2015
ΕΛΛΗΝΙΚΑ ΠΕΤΡΕΛΑΙΑ (ΚΟ)	Κύρια Αγορά
ΕΛΛΗΝΟΑΜΕΡΙΚΑΝΙΚΗ ΧΡΗΜΑΤΙΣΤΗΡΙΑΚΗ Α.Ε.Π.Ε.Υ.	14/09/2015
ΠΕΙΡΑΙΩΣ Α.Ε.Π.Ε.Υ.	20/03/2017
ΕΛΤΟΝ (ΚΟ)	Κύρια Αγορά
ΒΕΤΑ ΧΡΗΜΑΤΙΣΤΗΡΙΑΚΗ Α.Ε.Π.Ε.Υ.	03/09/2013
ΛΕΩΝ ΔΕΠΟΛΑΣ ΧΡΗΜΑΤΙΣΤΗΡΙΑΚΗ Α.Ε.Π.Ε.Υ.	01/04/2019
ΕΥΔΑΠ (ΚΟ)	Κύρια Αγορά
EUROBANK EQUITIES Α.Ε.Π.Ε.Υ.	10/06/2019
ΕΥΡΩΠΑΪΚΗ ΠΙΣΤΗ (ΚΟ)	Κύρια Αγορά
EUROBANK EQUITIES Α.Ε.Π.Ε.Υ.	08/07/2019
ΠΑΝΤΕΛΑΚΗΣ ΧΡΗΜΑΤΙΣΤΗΡΙΑΚΗ Α.Ε.Π.Ε.Υ.	15/07/2019
ΙΚΤΙΝΟΣ ΕΛΛΑΣ (ΚΟ)	Κύρια Αγορά
EUROBANK EQUITIES Α.Ε.Π.Ε.Υ.	25/02/2019
ΑΛΦΑ FINANCE ΑΕΠΕΥ	01/04/2019
ΕΘΝΙΚΗ ΧΡΗΜΑΤΙΣΤΗΡΙΑΚΗ Α.Ε.Π.Ε.Υ.	24/07/2019
ΙΝΤΡΑΛΟΤ (ΚΟ)	Κύρια Αγορά
EUROBANK EQUITIES Α.Ε.Π.Ε.Υ.	18/12/2017
EUROXX ΧΡΗΜΑΤΙΣΤΗΡΙΑΚΗ Α.Ε.Π.Ε.Υ.	12/06/2017
ΕΛΛΗΝΟΑΜΕΡΙΚΑΝΙΚΗ ΧΡΗΜΑΤΙΣΤΗΡΙΑΚΗ Α.Ε.Π.Ε.Υ.	30/05/2018
ΠΑΝΤΕΛΑΚΗΣ ΧΡΗΜΑΤΙΣΤΗΡΙΑΚΗ Α.Ε.Π.Ε.Υ.	07/05/2018
ΠΕΙΡΑΙΩΣ Α.Ε.Π.Ε.Υ.	28/09/2013
ΚΑΡΑΜΟΛΕΓΚΟΣ (ΚΟ)	Κύρια Αγορά
EUROXX ΧΡΗΜΑΤΙΣΤΗΡΙΑΚΗ Α.Ε.Π.Ε.Υ.	04/10/2019
ΚΛΟΥΚΙΝΑΣ - ΛΑΠΠΑΣ (ΚΟ)	Κύρια Αγορά
ΒΕΤΑ ΧΡΗΜΑΤΙΣΤΗΡΙΑΚΗ Α.Ε.Π.Ε.Υ.	22/09/2014
ΚΡΙ - ΚΡΙ (ΚΟ)	Κύρια Αγορά
EUROBANK EQUITIES Α.Ε.Π.Ε.Υ.	07/05/2018
ΛΕΩΝ ΔΕΠΟΛΑΣ ΧΡΗΜΑΤΙΣΤΗΡΙΑΚΗ Α.Ε.Π.Ε.Υ.	16/01/2017
ΛΑΜΨΑ (ΚΟ)	Κύρια Αγορά
ΛΕΩΝ ΔΕΠΟΛΑΣ ΧΡΗΜΑΤΙΣΤΗΡΙΑΚΗ Α.Ε.Π.Ε.Υ.	16/01/2017

Πίνακας Μετοχών Υπό Ειδική Διαπραγμάτευση

Χρεόγραφο	Κατηγορία Διαπραγμάτευσης
Ειδικός Διαπραγματευτής	Έναρξη Ειδικής Διαπραγμάτευσης
ΜΟΤΟΡ ΟΙΛ (ΚΟ)	Κύρια Αγορά
MERIT ΧΡΗΜΑΤΙΣΤΗΡΙΑΚΗ Α.Ε.Π.Ε.Υ.	25/02/2019
ΕΘΝΙΚΗ ΧΡΗΜΑΤΙΣΤΗΡΙΑΚΗ Α.Ε.Π.Ε.Υ.	17/02/2014
ΕΛΛΗΝΟΑΜΕΡΙΚΑΝΙΚΗ ΧΡΗΜΑΤΙΣΤΗΡΙΑΚΗ Α.Ε.Π.Ε.Υ.	01/09/2014
ΛΕΩΝ ΔΕΠΟΛΑΣ ΧΡΗΜΑΤΙΣΤΗΡΙΑΚΗ Α.Ε.Π.Ε.Υ.	01/04/2019
ΠΕΙΡΑΙΩΣ Α.Ε.Π.Ε.Υ.	04/05/2015
ΜΥΤΙΛΗΝΑΙΟΣ (ΚΟ)	Κύρια Αγορά
EUROBANK EQUITIES Α.Ε.Π.Ε.Υ.	20/09/2017
MERIT ΧΡΗΜΑΤΙΣΤΗΡΙΑΚΗ Α.Ε.Π.Ε.Υ.	25/02/2019
ΑΛΦΑ FINANCE ΑΕΠΕΥ	15/04/2019
ΕΘΝΙΚΗ ΧΡΗΜΑΤΙΣΤΗΡΙΑΚΗ Α.Ε.Π.Ε.Υ.	25/06/2013
ΠΕΙΡΑΙΩΣ Α.Ε.Π.Ε.Υ.	04/05/2015
ΟΛΠ (ΚΟ)	Κύρια Αγορά
EUROBANK EQUITIES Α.Ε.Π.Ε.Υ.	06/02/2019
ΟΠΑΠ (ΚΟ)	Κύρια Αγορά
EUROBANK EQUITIES Α.Ε.Π.Ε.Υ.	24/10/2012
MERIT ΧΡΗΜΑΤΙΣΤΗΡΙΑΚΗ Α.Ε.Π.Ε.Υ.	20/03/2017
ΑΛΦΑ FINANCE ΑΕΠΕΥ	08/01/2013
ΕΘΝΙΚΗ ΧΡΗΜΑΤΙΣΤΗΡΙΑΚΗ Α.Ε.Π.Ε.Υ.	15/01/2013
ΕΛΛΗΝΟΑΜΕΡΙΚΑΝΙΚΗ ΧΡΗΜΑΤΙΣΤΗΡΙΑΚΗ Α.Ε.Π.Ε.Υ.	25/07/2014
ΠΕΙΡΑΙΩΣ Α.Ε.Π.Ε.Υ.	04/05/2015
ΟΤΕ (ΚΟ)	Κύρια Αγορά
EUROBANK EQUITIES Α.Ε.Π.Ε.Υ.	24/10/2012
MERIT ΧΡΗΜΑΤΙΣΤΗΡΙΑΚΗ Α.Ε.Π.Ε.Υ.	20/03/2017
ΑΛΦΑ FINANCE ΑΕΠΕΥ	08/01/2013
ΕΘΝΙΚΗ ΧΡΗΜΑΤΙΣΤΗΡΙΑΚΗ Α.Ε.Π.Ε.Υ.	01/12/2012
ΕΛΛΗΝΟΑΜΕΡΙΚΑΝΙΚΗ ΧΡΗΜΑΤΙΣΤΗΡΙΑΚΗ Α.Ε.Π.Ε.Υ.	25/07/2014
ΛΕΩΝ ΔΕΠΟΛΑΣ ΧΡΗΜΑΤΙΣΤΗΡΙΑΚΗ Α.Ε.Π.Ε.Υ.	01/04/2019
ΠΕΙΡΑΙΩΣ Α.Ε.Π.Ε.Υ.	08/09/2013
ΠΑΠΟΥΤΣΑΝΗΣ (ΚΟ)	Κύρια Αγορά
ΒΕΤΑ ΧΡΗΜΑΤΙΣΤΗΡΙΑΚΗ Α.Ε.Π.Ε.Υ.	25/11/2013
ΑΛΦΑ FINANCE ΑΕΠΕΥ	19/11/2018
ΠΕΙΡΑΙΩΣ ΤΡΑΠΕΖΑ (ΚΟ)	Κύρια Αγορά
EUROBANK EQUITIES Α.Ε.Π.Ε.Υ.	23/10/2012
EUROXX ΧΡΗΜΑΤΙΣΤΗΡΙΑΚΗ Α.Ε.Π.Ε.Υ.	15/02/2016
MERIT ΧΡΗΜΑΤΙΣΤΗΡΙΑΚΗ Α.Ε.Π.Ε.Υ.	16/09/2013
ΑΛΦΑ FINANCE ΑΕΠΕΥ	15/04/2019
ΕΘΝΙΚΗ ΧΡΗΜΑΤΙΣΤΗΡΙΑΚΗ Α.Ε.Π.Ε.Υ.	02/06/2013
ΕΛΛΗΝΟΑΜΕΡΙΚΑΝΙΚΗ ΧΡΗΜΑΤΙΣΤΗΡΙΑΚΗ Α.Ε.Π.Ε.Υ.	14/01/2019
ΠΕΙΡΑΙΩΣ Α.Ε.Π.Ε.Υ.	16/02/2013
ΠΕΤΡΟΠΟΥΛΟΣ ΠΕΤΡΟΣ (ΚΟ)	Κύρια Αγορά
EUROBANK EQUITIES Α.Ε.Π.Ε.Υ.	01/04/2019
ΠΛΑΙΣΙΟ COMPUTERS (ΚΟ)	Κύρια Αγορά
ΒΕΤΑ ΧΡΗΜΑΤΙΣΤΗΡΙΑΚΗ Α.Ε.Π.Ε.Υ.	05/05/2014
EUROBANK EQUITIES Α.Ε.Π.Ε.Υ.	02/03/2015
ΠΛΑΣΤΙΚΑ ΘΡΑΚΗΣ (ΚΟ)	Κύρια Αγορά
EUROBANK EQUITIES Α.Ε.Π.Ε.Υ.	26/03/2018
ΑΛΦΑ FINANCE ΑΕΠΕΥ	26/03/2018
ΣΑΡΑΝΤΗΣ ΓΡ. (ΚΟ)	Κύρια Αγορά
ΒΕΤΑ ΧΡΗΜΑΤΙΣΤΗΡΙΑΚΗ Α.Ε.Π.Ε.Υ.	14/05/2013
EUROBANK EQUITIES Α.Ε.Π.Ε.Υ.	24/10/2016
ΣΠΥΡΟΥ ΑΓΡ. ΟΙΚ. (ΚΟ)	Κύρια Αγορά
EUROBANK EQUITIES Α.Ε.Π.Ε.Υ.	02/09/2019
ΤΕΡΝΑ ΕΝΕΡΓΕΙΑΚΗ (ΚΟ)	Κύρια Αγορά
ΠΑΝΤΕΛΑΚΗΣ ΧΡΗΜΑΤΙΣΤΗΡΙΑΚΗ Α.Ε.Π.Ε.Υ.	09/12/2019
ΤΡΑΠΕΖΑ EUROBANK ERGASIAS (ΚΟ)	Κύρια Αγορά
EUROBANK EQUITIES Α.Ε.Π.Ε.Υ.	01/06/2013
MERIT ΧΡΗΜΑΤΙΣΤΗΡΙΑΚΗ Α.Ε.Π.Ε.Υ.	06/11/2017
ΑΛΦΑ FINANCE ΑΕΠΕΥ	08/01/2013
ΕΘΝΙΚΗ ΧΡΗΜΑΤΙΣΤΗΡΙΑΚΗ Α.Ε.Π.Ε.Υ.	01/01/2017
ΕΛΛΗΝΟΑΜΕΡΙΚΑΝΙΚΗ ΧΡΗΜΑΤΙΣΤΗΡΙΑΚΗ Α.Ε.Π.Ε.Υ.	25/07/2014
ΠΕΙΡΑΙΩΣ Α.Ε.Π.Ε.Υ.	28/09/2013

Γνωστοποιήσεις Συναλλαγών - Κατάλογος Υπόχρεων Προσώπων

Ημερομηνία Υποβολής [1]	Επωνυμία	Λόγος Υποβολής [2]	Υπόχρεος	Ιδιότητα Υποχρέου	Σχέση με τον Υπόχρεο	Ημερομηνία Συναλλαγής	Αγορά	Όγκος Συναλλαγών	Αξία Συναλλαγών	Φύση Συναλλαγής [3]	Είδος Χρηματικού μέσου	Παρατηρήσεις [4]
10/12/2019	BRIQ PROPERTIES A.E.E.A.P.	A	ΚΟΥΤΣΟΥΡΕΛΗ ΕΥΤΥΧΙΑ	Μέλος ΔΣ Μη Εκτελεστικό	Ο Ιδιος	09/12/2019	ΑΞΙΩΝ ΧΑ	321,452	1,125.65	Π	Μετοχή	6
10/12/2019	CORAL ΑΝΩΝΥΜΟΣ ΕΤΑΙΡΕΙΑ ΠΕΤΡΕΛΑΙΟΕΙΔΩΝ ΚΑΙ ΧΗΜΙΚΩΝ ΠΡΟΪΟΝΤΩΝ	B	ΤΖΑΝΝΕΤΑΚΗΣ ΠΕΤΡΟΣ	Μέλος ΔΣ Μη Εκτελεστικό	Συνδεδεμένο Νομικό Πρόσωπο	09/12/2019	ΑΞΙΩΝ ΧΑ	39	39,700.00	A	Χρεωστικός Τίτλος	
10/12/2019	FOURLIS A.E ΣΥΜΜΕΤΟΧΩΝ	A	ΛΙΟΥΠΗΣ ΙΩΑΝΝΗΣ	Άλλος Διευθυντής	Ο Ιδιος	09/12/2019	ΑΞΙΩΝ ΧΑ	1,000	5,419.28	Π	Μετοχή	1
10/12/2019	FOURLIS A.E ΣΥΜΜΕΤΟΧΩΝ	A	ΠΑΡΤΑΛΙΔΗΣ ΑΝΕΣΤΗΣ	Άλλος Διευθυντής	Ο Ιδιος	06/12/2019	ΑΞΙΩΝ ΧΑ	485	2,686.90	Π	Μετοχή	1
10/12/2019	LAMDA DEVELOPMENT A.E.	A	ΜΠΑΛΟΥΜΗΣ ΒΑΣΙΛΕΙΟΣ	Δήτης Οικονομικών Υπηρεσιών	Ο Ιδιος	06/12/2019	ΑΞΙΩΝ ΧΑ	3,000	21,720.00	A	Μετοχή	1
10/12/2019	LAMDA DEVELOPMENT A.E.	A	ΜΠΑΛΟΥΜΗΣ ΒΑΣΙΛΕΙΟΣ	Δήτης Οικονομικών Υπηρεσιών	Ο Ιδιος	06/12/2019	ΑΞΙΩΝ ΧΑ	4,737	2,956.26	A	Μετοχή	1
10/12/2019	ΒΙΟΚΑΡΠΕΤ ΑΝΩΝΥΜΗ ΕΤΑΙΡΕΙΑ ΒΙΟΜΗΧΑΝΙΚΕΣ ΚΑΙ ΕΜΠΟΡΙΚΕΣ ΕΠΙΧΕΙΡΗΣΕΙΣ	B	ΚΑΝΤΩΝΙΑΣ ΙΩΑΝΝΗΣ	Πρόεδρος κ Διευθ. Σύμβουλος	Τέκνο	09/12/2019	ΑΞΙΩΝ ΧΑ	800	734.96	A	Μετοχή	1
10/12/2019	ΜΟΤΟΡ ΟΪΛ (ΕΛΛΑΣ) ΔΙΥΛΙΣΤΗΡΙΑ ΚΟΡΙΝΘΟΥ ΑΕ	B	ΤΖΑΝΝΕΤΑΚΗΣ ΠΕΤΡΟΣ	Μέλος ΔΣ Εκτελεστικό	Συνδεδεμένο Νομικό Πρόσωπο	09/12/2019	ΑΞΙΩΝ ΧΑ	911	18,565.02	Π	Μετοχή	
10/12/2019	ΜΟΤΟΡ ΟΪΛ (ΕΛΛΑΣ) ΔΙΥΛΙΣΤΗΡΙΑ ΚΟΡΙΝΘΟΥ ΑΕ	B	ΤΖΑΝΝΕΤΑΚΗΣ ΠΕΤΡΟΣ	Μέλος ΔΣ Εκτελεστικό	Συνδεδεμένο Νομικό Πρόσωπο	09/12/2019	ΑΞΙΩΝ ΧΑ	783	15,968.50	A	Μετοχή	

Σημειώσεις Γνωστοποιήσεων Συναλλαγών

Για περισσότερες πληροφορίες επί των γνωστοποιήσεων συναλλαγών επισκεφτείτε την ιστοσελίδα <http://athexgroup.gr/el/web/guest/companies-info-trade-notifications>

[1] - Η Ημερομηνία Υποβολής αφορά την Ημερομηνία που η Γνωστοποίηση παρελήφθη από το Χ.Α.

[2] - Λόγος Υποβολής: Α: Πρόσωπο που ασκεί Διευθυντικά καθήκοντα, Β: Πρόσωπο που έχει στενό δεσμό με πρόσωπο που ασκεί Διευθυντικά καθήκοντα.

[3] - Φύση Συναλλαγής: Α: Αγορά, Π: Πώληση.

[4] - Παρατηρήσεις: 1 - Λόγω Συμμετοχής σε ΑΜΚ, 2 - Λόγω Εξάσκησης Δικαιώματος Προαίρεσης αγοράς μετοχών που παρέχεται στο προσωπικό, 3 - Λόγω Δωρεάς, 4 - Λόγω Συγχώνευσης ή Διάσπασης κλπ, 5 - Λόγω Μετατροπής ή Ανταλλαγής Ομολογιών, 6 - Ανταλλαγή λόγω Προαιρετικής Δημόσιας Πρότασης.

Υποκείμενη Αγορά				Αγορά Παραγώγων													
Ανωτ Τιμή	Κατωτ Τιμή	Τιμή κλεισ.	Μεταβ.	Μήνας Παράδοσης	Άνοιγμα	Ανωτ Τιμή	Κατωτ Τιμή	Τελ Τιμή	Τιμή κλεισ.	Τελευταία ζήτηση	Τελευταία προσφορά	Τιμή Εκκαθάρισης ¹	Υψηλό ζωής	Χαμηλό ζωής	Πράξεις	Όγκος	Ανοικτές θέσεις
FTSE/X.A. Large Cap				(Μονάδα Διαπραγμάτευσης: 1 Μονάδα Δείκτη x 2€, Χρηματικός Διακανονισμός)													
2,183.06	2,169.46	2,169.91	-0.22%	Δεκέμβριος 2019	2,175.00	2,183.25	2,168.00	2,172.00	2,172.00	---	---	---	2,279.00	---	131	800	9,718
				Ιανουάριος 2020	2,171.00	2,182.75	2,167.00	2,175.00	2,175.00	---	---	---	2,279.25	---	44	211	472
				Φεβρουάριος 2020	---	---	---	---	2,183.50	---	---	---	---	---	---	---	---
				Μάρτιος 2020	---	---	---	---	2,187.00	---	---	---	---	---	---	---	---
				Ιούνιος 2020	---	---	---	---	2,198.00	---	---	---	---	---	---	---	---
				Σεπτέμβριος 2020	---	---	---	---	2,209.00	---	---	---	---	---	---	---	---

Σημειώσεις Παραγώγων

Τις τιμές εκκαθάρισης και τις τελικές ανοικτές θέσεις μπορείτε να τις ανακτήσετε στο ακόλουθο path <http://www.helex.gr/el/web/guest/statistics-end-of-day-derivatives>

Υποκείμενη Αγορά				Αγορά Παραγώγων													
Ανωτ Τιμή	Κατωτ Τιμή	Τιμή κλεισ.	Μεταβ.	Μήνας Παράδοσης	Άνοιγμα	Ανωτ Τιμή	Κατωτ Τιμή	Τελ Τιμή	Τιμή κλεισ.	Τελευταία ζήτηση	Τελευταία προσφορά	Τιμή Εκκαθάρισης*	Υψηλό ζωής	Χαμηλό ζωής	Πράξεις	Όγκος	Ανοικτές θέσεις
(Μέγεθος Συμβολαίου: 100 Χρεόγραφα, Φυσική Παράδοση)																	
ALPHA BANK (ΚΟ)				Δεκέμβριος 2019	1.78	1.81	1.76	1.78	1.78	---	---	---	1.99	---	187	2,649	53,468
1.808	1.761	1.77	-0.11%	Μάρτιος 2020	1.79	1.82	1.78	1.78	---	---	---	---	1.91	---	44	709	2,410
				Ιούνιος 2020	---	---	---	---	1.79	---	---	---	---	---	---	---	---
				Σεπτέμβριος 2020	---	---	---	---	1.80	---	---	---	---	---	---	---	---
(Μέγεθος Συμβολαίου: 100 Χρεόγραφα, Φυσική Παράδοση)																	
ATTICA BANK A.T.E. (ΚΟ)				Δεκέμβριος 2019	0.388	0.391	0.383	0.383	0.383	---	---	---	0.468	---	13	129	7,463
0.397	0.3785	0.38	-3.18%	Μάρτιος 2020	0.380	0.395	0.380	0.395	---	---	---	0.395	---	4	60	---	
				Ιούνιος 2020	---	---	---	---	0.397	---	---	---	---	---	---	---	---
				Σεπτέμβριος 2020	---	---	---	---	0.399	---	---	---	---	---	---	---	---
(Μέγεθος Συμβολαίου: 100 Χρεόγραφα, Φυσική Παράδοση)																	
CENERGY HOLDINGS (ΚΑ)				Δεκέμβριος 2019	1.25	1.28	1.25	1.26	1.26	---	---	---	1.46	---	14	84	7,457
1.27	1.25	1.27	0.00%	Μάρτιος 2020	1.29	1.29	1.26	1.26	---	---	---	1.31	---	6	46	184	
				Ιούνιος 2020	---	---	---	---	1.28	---	---	---	---	---	---	---	---
				Σεπτέμβριος 2020	---	---	---	---	1.29	---	---	---	---	---	---	---	---
(Μέγεθος Συμβολαίου: 100 Χρεόγραφα, Φυσική Παράδοση)																	
COCA-COLA HBC AG (ΚΟ)				Δεκέμβριος 2019	29.20	29.51	29.20	29.34	29.34	---	---	---	31.38	---	15	24	375
29.53	29.15	29.39	-0.47%	Μάρτιος 2020	---	---	---	---	29.70	---	---	---	---	---	---	---	
				Ιούνιος 2020	---	---	---	---	29.85	---	---	---	---	---	---	---	---
				Σεπτέμβριος 2020	---	---	---	---	30.00	---	---	---	---	---	---	---	---
(Μέγεθος Συμβολαίου: 100 Χρεόγραφα, Φυσική Παράδοση)																	
FOURLIS ΣΥΜΜΕΤΟΧΩΝ (ΚΟ)				Δεκέμβριος 2019	5.32	5.32	5.32	5.32	5.32	---	---	---	5.60	---	1	1	142
5.4	5.29	5.3	-1.85%	Μάρτιος 2020	---	---	---	---	5.43	---	---	---	---	---	---	---	
				Ιούνιος 2020	---	---	---	---	5.46	---	---	---	---	---	---	---	---
				Σεπτέμβριος 2020	---	---	---	---	5.49	---	---	---	---	---	---	---	---
(Μέγεθος Συμβολαίου: 100 Χρεόγραφα, Φυσική Παράδοση)																	
INTRACOM HOLDINGS (ΚΟ)				Δεκέμβριος 2019	0.754	0.779	0.751	0.779	0.779	---	---	---	1.08	---	13	82	2,521
0.787	0.76	0.78	-0.89%	Μάρτιος 2020	---	---	---	---	0.791	---	---	---	1.01	---	---	1,071	
				Ιούνιος 2020	---	---	---	---	0.795	---	---	---	---	---	---	---	
				Σεπτέμβριος 2020	---	---	---	---	0.799	---	---	---	---	---	---	---	
(Μέγεθος Συμβολαίου: 100 Χρεόγραφα, Φυσική Παράδοση)																	
JUMBO (ΚΟ)				Δεκέμβριος 2019	17.95	18.16	17.65	17.75	17.75	---	---	---	18.83	---	44	105	1,065
18.19	17.65	17.65	-0.95%	Μάρτιος 2020	17.64	17.64	17.64	17.64	17.64	---	---	---	17.90	---	1	1	
				Ιούνιος 2020	---	---	---	---	18.01	---	---	---	---	---	---	---	
				Σεπτέμβριος 2020	---	---	---	---	18.10	---	---	---	---	---	---	---	

Σημειώσεις Παραγώγων

Τις τιμές εκκαθάρισης και τις τελικές ανοικτές θέσεις μπορείτε να τις ανακτήσετε στο ακόλουθο path <http://www.helex.gr/el/web/guest/statistics-end-of-day-derivatives>

Υποκείμενη Αγορά				Αγορά Παραγώγων										Ανοικτές θέσεις			
Ανωτ Τιμή	Κατωτ Τιμή	Τιμή κλεισ.	Μεταβ.	Μήνας Παράδοσης	Άνοιγμα	Ανωτ Τιμή	Κατωτ Τιμή	Τελ Τιμή	Τιμή κλεισ.	Τελευταία ζήτηση	Τελευταία προσφορά	Τιμή Εκκαθάρισης*	Υψηλό ζωής	Χαμηλό ζωής	Πράξεις	Όγκος	Ανοικτές θέσεις
LAMDA DEVELOPMENT(ΚΟ)																	
(Μέγεθος Συμβολαίου: 106 Χρεόγραφα, Φυσική Παράδοση)																	
7.41	7.29	7.39	0.96%	Δεκέμβριος 2019	7.36	7.40	7.31	7.38	7.38	---	---	---	7.40	7.05	21	144	1,384
				Μάρτιος 2020	7.22	7.34	7.22	7.33	7.33	---	---	---	7.34	7.00	58	327	832
				Ιούνιος 2020	---	---	---	---	7.40	---	---	---	---	---	---	---	---
				Σεπτέμβριος 2020	---	---	---	---	7.44	---	---	---	---	---	---	---	---
MARFIN INVESTMENT GROUP (ΚΟ)																	
(Μέγεθος Συμβολαίου: 100 Χρεόγραφα, Φυσική Παράδοση)																	
0.0868	0.0836	0.0846	-0.47%	Δεκέμβριος 2019	0.086	0.088	0.084	0.084	0.084	---	---	---	0.160	---	36	3,308	64,117
				Μάρτιος 2020	0.088	0.100	0.087	0.088	0.088	---	---	---	0.110	---	19	2,346	10,330
				Ιούνιος 2020	---	---	---	---	0.086	---	---	---	---	---	---	---	---
				Σεπτέμβριος 2020	---	---	---	---	0.086	---	---	---	---	---	---	---	---
TITAN CEMENT (ΚΑ)																	
(Μέγεθος Συμβολαίου: 100 Χρεόγραφα, Φυσική Παράδοση)																	
18.54	18.02	18.02	-0.66%	Δεκέμβριος 2019	18.26	18.26	18.26	18.26	18.26	---	---	---	19.04	---	1	1	68
				Μάρτιος 2020	---	---	---	---	18.24	---	---	---	18.20	---	---	---	1
				Ιούνιος 2020	---	---	---	---	18.33	---	---	---	---	---	---	---	---
				Σεπτέμβριος 2020	---	---	---	---	18.43	---	---	---	---	---	---	---	---
VOHALCO SA/NV (ΚΑ)																	
(Μέγεθος Συμβολαίου: 100 Χρεόγραφα, Φυσική Παράδοση)																	
3.51	3.435	3.485	0.43%	Δεκέμβριος 2019	3.46	3.52	3.46	3.52	3.52	---	---	---	4.23	---	11	29	6,548
				Μάρτιος 2020	3.49	3.49	3.48	3.48	3.48	---	---	---	3.57	---	2	4	1
				Ιούνιος 2020	---	---	---	---	3.51	---	---	---	---	---	---	---	---
				Σεπτέμβριος 2020	---	---	---	---	3.52	---	---	---	---	---	---	---	---
ΑΔΜΗΕ ΣΥΜΜΕΤΟΧΩΝ Α.Ε. (ΚΟ)																	
(Μέγεθος Συμβολαίου: 100 Χρεόγραφα, Φυσική Παράδοση)																	
2.13	2.09	2.095	-1.64%	Δεκέμβριος 2019	2.10	2.13	2.09	2.13	2.13	---	---	---	2.25	---	5	19	6,650
				Μάρτιος 2020	---	---	---	---	2.14	---	---	---	2.16	---	---	---	7
				Ιούνιος 2020	---	---	---	---	2.15	---	---	---	---	---	---	---	---
				Σεπτέμβριος 2020	---	---	---	---	2.16	---	---	---	---	---	---	---	---
ΓΕΚ ΤΕΡΝΑ (ΚΟ)																	
(Μέγεθος Συμβολαίου: 100 Χρεόγραφα, Φυσική Παράδοση)																	
6.75	6.56	6.64	0.00%	Δεκέμβριος 2019	6.68	6.72	6.66	6.69	6.69	---	---	---	7.17	---	16	71	10,821
				Μάρτιος 2020	6.71	6.71	6.71	6.71	6.71	---	---	---	6.71	---	1	2	15
				Ιούνιος 2020	---	---	---	---	6.71	---	---	---	---	---	---	---	---
				Σεπτέμβριος 2020	---	---	---	---	6.74	---	---	---	---	---	---	---	---
ΔΕΗ (ΚΟ)																	
(Μέγεθος Συμβολαίου: 100 Χρεόγραφα, Φυσική Παράδοση)																	
3.312	3.22	3.296	1.60%	Δεκέμβριος 2019	3.25	3.32	3.25	3.29	3.29	---	---	---	3.39	---	115	612	16,400
				Μάρτιος 2020	3.34	3.34	3.27	3.33	3.33	---	---	---	3.43	---	31	112	72
				Ιούνιος 2020	---	---	---	---	3.28	---	---	---	---	---	---	---	---
				Σεπτέμβριος 2020	---	---	---	---	3.30	---	---	---	---	---	---	---	---

Σημειώσεις Παραγώγων

Τις τιμές εκκαθάρισης και τις τελικές ανοικτές θέσεις μπορείτε να τις ανακτήσετε στο ακόλουθο path <http://www.helex.gr/el/web/guest/statistics-end-of-day-derivatives>

Υποκείμενη Αγορά				Αγορά Παραγώγων										Ανοικτές θέσεις			
Ανωτ Τιμή	Κατωτ Τιμή	Τιμή κλεισ.	Μεταβ.	Μήνας Παράδοσης	Άνοιγμα	Ανωτ Τιμή	Κατωτ Τιμή	Τελ Τιμή	Τιμή κλεισ.	Τελευταία ζήτηση	Τελευταία προσφορά	Τιμή Εκκαθάρισης*	Υψηλό ζωής	Χαμηλό ζωής	Πράξεις	Όγκος	
(Μέγεθος Συμβολαίου: 100 Χρεόγραφα, Φυσική Παράδοση)																	
ΕΘΝΙΚΗ ΤΡΑΠΕΖΑ (ΚΟ)				Δεκέμβριος 2019	2.84	2.86	2.78	2.83	2.83	---	---	---	3.16	---	211	3,007	38,366
2.864	2.782	2.85	1.39%	Μάρτιος 2020	2.86	2.88	2.80	2.85	2.85	---	---	---	3.10	---	26	393	806
				Ιούνιος 2020	---	---	---	---	2.84	---	---	---	---	---	---	---	---
				Σεπτέμβριος 2020	---	---	---	---	2.86	---	---	---	---	---	---	---	---
(Μέγεθος Συμβολαίου: 100 Χρεόγραφα, Φυσική Παράδοση)																	
ΕΛΛΑΚΤΩΡ (ΚΟ)				Δεκέμβριος 2019	1.57	1.57	1.52	1.53	1.53	---	---	---	2.27	---	85	848	21,332
1.57	1.51	1.524	-2.31%	Μάρτιος 2020	1.58	1.60	1.53	1.54	1.54	---	---	---	1.76	---	73	678	1,240
				Ιούνιος 2020	---	---	---	---	1.58	---	---	---	---	---	---	---	---
				Σεπτέμβριος 2020	---	---	---	---	1.58	---	---	---	---	---	---	---	---
(Μέγεθος Συμβολαίου: 102 Χρεόγραφα, Φυσική Παράδοση)																	
ΕΛΛΗΝ. ΧΡΗΜΑΤΙΣΤΗΡΙΑ Χ.Α. (ΚΟ)				Δεκέμβριος 2019	4.45	4.45	4.39	4.44	4.44	---	---	---	4.90	---	10	23	2,633
4.46	4.38	4.425	-0.67%	Μάρτιος 2020	4.46	4.46	4.45	4.45	4.45	---	---	---	4.56	---	2	4	6
				Ιούνιος 2020	---	---	---	---	4.50	---	---	---	---	---	---	---	---
				Σεπτέμβριος 2020	---	---	---	---	4.53	---	---	---	---	---	---	---	---
(Μέγεθος Συμβολαίου: 100 Χρεόγραφα, Φυσική Παράδοση)																	
ΕΛΛΗΝΙΚΑ ΠΕΤΡΕΛΑΙΑ (ΚΟ)				Δεκέμβριος 2019	8.32	8.36	8.19	8.20	8.20	---	---	---	9.40	---	19	64	1,892
8.39	8.13	8.19	-0.12%	Μάρτιος 2020	8.37	8.37	8.02	8.20	8.20	---	---	---	8.49	---	15	71	163
				Ιούνιος 2020	---	---	---	---	8.29	---	---	---	---	---	---	---	---
				Σεπτέμβριος 2020	---	---	---	---	8.33	---	---	---	---	---	---	---	---
(Μέγεθος Συμβολαίου: 100 Χρεόγραφα, Φυσική Παράδοση)																	
ΕΥΔΑΠ (ΚΟ)				Δεκέμβριος 2019	7.32	7.32	7.19	7.19	7.19	---	---	---	8.18	---	7	41	443
7.35	7.19	7.19	-1.78%	Μάρτιος 2020	7.40	7.40	7.40	7.40	7.40	---	---	---	7.40	---	1	12	---
				Ιούνιος 2020	---	---	---	---	7.40	---	---	---	---	---	---	---	---
				Σεπτέμβριος 2020	---	---	---	---	7.44	---	---	---	---	---	---	---	---
(Μέγεθος Συμβολαίου: 100 Χρεόγραφα, Φυσική Παράδοση)																	
ΙΝΤΡΑΛΟΤ (ΚΟ)				Δεκέμβριος 2019	0.358	0.375	0.358	0.362	0.362	---	---	---	0.522	---	6	222	6,035
0.365	0.357	0.358	0.14%	Μάρτιος 2020	0.362	0.362	0.362	0.362	0.362	---	---	---	0.380	---	1	200	10
				Ιούνιος 2020	---	---	---	---	0.361	---	---	---	---	---	---	---	---
				Σεπτέμβριος 2020	---	---	---	---	0.363	---	---	---	---	---	---	---	---
(Μέγεθος Συμβολαίου: 100 Χρεόγραφα, Φυσική Παράδοση)																	
ΜΟΤΟΡ ΟΙΛ (ΚΟ)				Δεκέμβριος 2019	20.30	20.30	20.10	20.10	20.10	---	---	---	22.30	---	2	4	697
20.32	20	20	-1.96%	Μάρτιος 2020	20.31	20.31	20.30	20.30	20.30	---	---	---	20.50	---	4	8	7
				Ιούνιος 2020	---	---	---	---	20.62	---	---	---	---	---	---	---	---
				Σεπτέμβριος 2020	---	---	---	---	20.72	---	---	---	---	---	---	---	---

Σημειώσεις Παραγώγων

Τις τιμές εκκαθάρισης και τις τελικές ανοικτές θέσεις μπορείτε να τις ανακτήσετε στο ακόλουθο path <http://www.helex.gr/el/web/guest/statistics-end-of-day-derivatives>

Υποκείμενη Αγορά					Αγορά Παραγώγων													
Ανωτ Τιμή	Κατωτ Τιμή	Τιμή κλεισ.	Μεταβ.	Μήνας Παράδοσης	Άνοιγμα	Ανωτ Τιμή	Κατωτ Τιμή	Τελ Τιμή	Τιμή κλεισ.	Τελευταία ζήτηση	Τελευταία προσφορά	Τιμή Εκκαθάρισης*	Υψηλό ζωής	Χαμηλό ζωής	Πράξεις	Όγκος	Ανοικτές θέσεις	
(Μέγεθος Συμβολαίου: 100 Χρεόγραφα, Φυσική Παράδοση)																		
ΜΥΤΙΛΗΝΑΙΟΣ (ΚΟ)					Δεκέμβριος 2019	9.45	9.53	9.36	9.50	9.50	---	---	---	10.34	---	63	237	12,960
9.55	9.35	9.55	0.84%	Μάρτιος 2020	9.47	9.60	9.43	9.54	9.54	---	---	---	9.99	---	51	248	338	
					Ιούνιος 2020	---	---	---	9.57	---	---	---	---	---	---	---	---	
					Σεπτέμβριος 2020	---	---	---	9.62	---	---	---	---	---	---	---	---	
(Μέγεθος Συμβολαίου: 100 Χρεόγραφα, Φυσική Παράδοση)																		
ΟΛΠ (ΚΟ)					Δεκέμβριος 2019	---	---	---	21.96	---	---	---	24.17	---	---	---	409	
22.2	21.65	21.75	-0.91%	Μάρτιος 2020	---	---	---	22.07	22.07	---	---	---	22.80	---	---	---	323	
					Ιούνιος 2020	---	---	---	22.19	---	---	---	---	---	---	---	---	
					Σεπτέμβριος 2020	---	---	---	22.30	---	---	---	---	---	---	---	---	
(Μέγεθος Συμβολαίου: 100 Χρεόγραφα, Φυσική Παράδοση)																		
ΟΠΑΠ (ΚΟ)					Δεκέμβριος 2019	10.93	11.16	10.93	11.05	11.05	---	---	---	11.19	---	57	206	5,397
11.19	10.87	11.05	1.10%	Μάρτιος 2020	10.75	10.85	10.75	10.80	10.80	---	---	---	10.89	---	9	27	29	
					Ιούνιος 2020	---	---	---	11.05	---	---	---	---	---	---	---	---	
					Σεπτέμβριος 2020	---	---	---	11.10	---	---	---	---	---	---	---	---	
(Μέγεθος Συμβολαίου: 100 Χρεόγραφα, Φυσική Παράδοση)																		
ΟΤΕ (ΚΟ)					Δεκέμβριος 2019	13.26	13.32	13.15	13.17	13.17	---	---	---	13.97	---	32	195	2,043
13.34	13.1	13.13	-1.35%	Μάρτιος 2020	13.18	13.42	13.18	13.41	13.41	---	---	---	13.80	---	3	35	6	
					Ιούνιος 2020	---	---	---	13.45	---	---	---	---	---	---	---	---	
					Σεπτέμβριος 2020	---	---	---	13.52	---	---	---	---	---	---	---	---	
(Μέγεθος Συμβολαίου: 100 Χρεόγραφα, Φυσική Παράδοση)																		
ΠΕΙΡΑΙΩΣ ΤΡΑΠΕΖΑ (ΚΟ)					Δεκέμβριος 2019	2.89	2.96	2.89	2.92	2.92	---	---	---	3.21	---	139	1,793	26,312
2.956	2.89	2.92	0.27%	Μάρτιος 2020	2.95	2.96	2.94	2.94	2.94	---	---	---	3.16	---	8	50	1,131	
					Ιούνιος 2020	---	---	---	2.94	---	---	---	---	---	---	---	---	
					Σεπτέμβριος 2020	---	---	---	2.96	---	---	---	---	---	---	---	---	
(Μέγεθος Συμβολαίου: 100 Χρεόγραφα, Φυσική Παράδοση)																		
ΤΕΡΝΑ ΕΝΕΡΓΕΙΑΚΗ (ΚΟ)					Δεκέμβριος 2019	7.23	7.37	7.20	7.37	7.37	---	---	---	8.17	---	21	109	4,628
7.4	7.16	7.38	2.07%	Μάρτιος 2020	7.31	7.31	7.31	7.31	7.31	---	---	---	7.34	---	1	15	3	
					Ιούνιος 2020	---	---	---	7.31	---	---	---	---	---	---	---	---	
					Σεπτέμβριος 2020	---	---	---	7.34	---	---	---	---	---	---	---	---	
(Μέγεθος Συμβολαίου: 100 Χρεόγραφα, Φυσική Παράδοση)																		
ΤΡΑΠΕΖΑ EUROBANK ERGASIAS (ΚΟ)					Δεκέμβριος 2019	0.853	0.875	0.853	0.861	0.861	---	---	---	0.994	---	75	2,106	35,131
0.8765	0.8505	0.856	0.35%	Μάρτιος 2020	0.882	0.882	0.865	0.865	0.865	---	---	---	0.925	---	21	649	2,076	
					Ιούνιος 2020	---	---	---	0.862	---	---	---	---	---	---	---	---	
					Σεπτέμβριος 2020	---	---	---	0.866	---	---	---	---	---	---	---	---	

Σημειώσεις Παραγώγων

Τις τιμές εκκαθάρισης και τις τελικές ανοικτές θέσεις μπορείτε να τις ανακτήσετε στο ακόλουθο path <http://www.helex.gr/el/web/guest/statistics-end-of-day-derivatives>

FTSE/X.A. Large Cap

(Μονάδα Διαπραγμάτευσης: 1 Μονάδα Δείκτη x 2€ - Τρόπος Εξάσκησης: Ευρωπαϊκός Χρηματικός Διακανονισμός)

Δικαιώματα Αγοράς														Δικαιώματα Πώλησης																			
Τιμή Εξάσκησης	Δεκέμβριος 2019							Ιανουάριος 2020							Λοιποί Μήνες		Δεκέμβριος 2019							Ιανουάριος 2020							Λοιποί Μήνες		Τιμή Εξάσκησης
	Ανοιγμα	Ανιψ. Τιμή	Κατωτ. Τιμή	Τελ. Τιμή	Τιμή κλεισ.	Όγκος	Ανοικτές θέσεις	Ανοιγμα	Ανιψ. Τιμή	Κατωτ. Τιμή	Τελ. Τιμή	Τιμή κλεισ.	Όγκος	Ανοικτές θέσεις	Όγκος	Ανοικτές θέσεις	Ανοιγμα	Ανιψ. Τιμή	Κατωτ. Τιμή	Τελ. Τιμή	Τιμή κλεισ.	Όγκος	Ανοικτές θέσεις	Ανοιγμα	Ανιψ. Τιμή	Κατωτ. Τιμή	Τελ. Τιμή	Τιμή κλεισ.	Όγκος	Ανοικτές θέσεις	Όγκος	Ανοικτές θέσεις	
1,450	0.00	0.00	0.00	-	727.00	-	-	-	-	-	-	-	-	-	-	-	0.00	0.00	0.00	-	0.01	-	-	-	-	-	-	-	-	-	-	-	1,450
1,475	0.00	0.00	0.00	-	702.00	-	-	-	-	-	-	-	-	-	-	-	0.00	0.00	0.00	-	0.01	-	-	-	-	-	-	-	-	-	-	-	1,475
1,500	0.00	0.00	0.00	-	677.00	-	-	-	-	-	-	-	-	-	-	-	0.00	0.00	0.00	-	0.01	-	-	-	-	-	-	-	-	-	-	-	1,500
1,525	0.00	0.00	0.00	-	652.00	-	-	-	-	-	-	-	-	-	-	-	0.00	0.00	0.00	-	0.01	-	-	-	-	-	-	-	-	-	-	-	1,525
1,550	0.00	0.00	0.00	-	627.00	-	-	-	-	-	-	-	-	-	-	-	0.00	0.00	0.00	-	0.01	-	-	-	-	-	-	-	-	-	-	-	1,550
1,575	0.00	0.00	0.00	-	602.00	-	-	-	-	-	-	-	-	-	-	-	0.00	0.00	0.00	-	0.01	-	-	-	-	-	-	-	-	-	-	-	1,575
1,600	0.00	0.00	0.00	-	577.00	-	-	-	-	-	-	-	-	-	-	-	0.00	0.00	0.00	-	0.01	-	-	-	-	-	-	-	-	-	-	-	1,600
1,625	0.00	0.00	0.00	-	552.00	-	-	-	-	-	-	-	-	-	-	-	0.00	0.00	0.00	-	0.01	-	-	-	-	-	-	-	-	-	-	-	1,625
1,650	0.00	0.00	0.00	-	527.00	-	-	-	-	-	-	-	-	-	-	-	0.00	0.00	0.00	-	0.01	-	-	-	-	-	-	-	-	-	-	-	1,650
1,675	0.00	0.00	0.00	-	502.00	-	-	-	-	-	-	-	-	-	-	-	0.00	0.00	0.00	-	0.01	-	-	-	-	-	-	-	-	-	-	-	1,675
1,700	0.00	0.00	0.00	-	477.00	-	-	-	-	-	-	-	-	-	-	-	0.00	0.00	0.00	-	0.01	-	-	-	-	-	-	-	-	-	-	-	1,700
1,725	0.00	0.00	0.00	-	452.00	-	-	-	-	-	-	-	-	-	-	-	0.00	0.00	0.00	-	0.01	-	-	-	-	-	-	-	-	-	-	-	1,725
1,750	0.00	0.00	0.00	-	427.00	-	-	-	-	-	-	-	-	-	-	-	0.00	0.00	0.00	-	0.01	-	-	-	-	-	-	-	-	-	-	-	1,750
1,775	0.00	0.00	0.00	-	402.00	-	-	-	-	-	-	-	-	-	-	-	0.00	0.00	0.00	-	0.03	-	-	-	-	-	-	-	-	-	-	-	1,775
1,800	0.00	0.00	0.00	-	377.00	-	-	-	-	-	-	-	-	-	-	-	0.00	0.00	0.00	-	0.01	-	-	-	-	-	-	-	-	-	-	-	1,800
1,825	0.00	0.00	0.00	-	352.00	-	-	-	-	-	-	-	-	-	-	-	0.00	0.00	0.00	-	0.02	-	-	-	-	-	-	-	-	-	-	-	1,825
1,850	0.00	0.00	0.00	-	327.00	-	-	-	-	-	-	-	-	-	-	-	0.00	0.00	0.00	-	0.01	-	-	-	-	-	-	-	-	-	-	-	1,850
1,875	0.00	0.00	0.00	-	302.00	-	-	-	-	-	-	-	-	-	-	-	0.00	0.00	0.00	-	0.02	-	-	-	-	-	-	-	-	-	-	-	1,875
1,900	0.00	0.00	0.00	-	277.00	-	-	-	-	-	-	-	-	-	-	-	0.00	0.00	0.00	-	0.04	-	-	-	-	-	-	-	-	-	-	-	1,900
1,925	0.00	0.00	0.00	-	252.00	-	-	0.00	0.00	0.00	-	251.00	-	-	-	0.00	0.00	0.00	-	0.01	-	-	0.00	0.00	0.00	-	0.68	-	-	-	-	1,925	
1,950	0.00	0.00	0.00	-	227.00	-	-	0.00	0.00	0.00	-	227.00	-	-	-	0.00	0.00	0.00	-	0.01	-	-	0.00	0.00	0.00	-	1.30	-	-	-	-	1,950	
1,975	0.00	0.00	0.00	-	202.00	-	-	0.00	0.00	0.00	-	203.00	-	-	-	0.00	0.00	0.00	-	0.02	-	-	0.00	0.00	0.00	-	2.20	-	-	-	-	1,975	
2,000	0.00	0.00	0.00	-	177.00	-	-	0.00	0.00	0.00	-	179.00	-	-	-	0.00	0.00	0.00	-	0.07	-	-	0.00	0.00	0.00	-	3.70	-	-	-	-	2,000	
2,050	0.00	0.00	0.00	-	128.00	-	-	0.00	0.00	0.00	-	135.00	-	-	-	0.00	0.00	0.00	-	0.71	-	165	0.00	0.00	0.00	-	9.30	-	-	-	-	2,050	
2,100	0.00	0.00	0.00	-	81.50	-	63	0.00	0.00	0.00	-	96.00	-	-	-	0.00	0.00	0.00	-	4.20	-	124	20.00	20.00	20.00	20.00	20.00	1	3	-	-	2,100	
2,150	0.00	0.00	0.00	-	43.00	-	12	0.00	0.00	0.00	-	63.50	-	161	-	19.00	0.00	19.00	19.00	19.00	19.00	20	542	32.00	32.00	32.00	32.00	32.00	20	145	-	-	2,150
2,200	20.00	20.00	17.00	17.00	17.00	5	95	42.75	42.75	31.00	37.00	37.00	34	33	-	0.00	20.00	0.00	-	40.25	-	500	0.00	0.00	0.00	-	63.00	-	201	-	-	2,200	
2,250	6.00	6.00	6.00	6.00	6.00	1	296	22.75	25.00	22.75	25.00	25.00	40	15	-	0.00	6.00	0.00	-	78.00	-	60	0.00	0.00	0.00	-	96.00	-	60	-	-	2,250	
2,300	0.00	0.00	0.00	-	1.20	-	488	0.00	0.00	0.00	-	11.25	-	30	-	0.00	0.00	0.00	-	124.00	-	21	0.00	0.00	0.00	-	135.00	-	41	-	-	2,300	
2,350	0.00	0.00	0.00	-	0.18	-	3	0.00	0.00	0.00	-	5.40	-	60	-	0.00	0.00	0.00	-	173.00	-	20	0.00	0.00	0.00	-	179.00	-	30	-	-	2,350	
2,400	0.00	0.00	0.00	-	0.02	-	-	0.00	0.00	0.00	-	2.30	-	-	-	0.00	0.00	0.00	-	223.00	-	-	0.00	0.00	0.00	-	226.00	-	-	-	-	2,400	
2,450	0.00	0.00	0.00	-	0.02	-	-	0.00	0.00	0.00	-	0.93	-	-	-	0.00	0.00	0.00	-	273.00	-	-	0.00	0.00	0.00	-	274.00	-	-	-	-	2,450	
2,500	0.00	0.00	0.00	-	0.01	-	-	0.00	0.00	0.00	-	0.34	-	-	-	0.00	0.00	0.00	-	323.00	-	-	0.00	0.00	0.00	-	324.00	-	-	-	-	2,500	
Σύνολο:						6	957					74	299	0	0					20	1,432						21	480	0	0			
Αριθμός Πράξεων:						3						7		0						1							2		0				

ALPHA BANK (ΚΟ)

(Μέγεθος Συμβολαίου: 100 Χρεόγραφα, Τρόπος Εξάσκησης: Αμερικάνικος, Φυσική Παράδοση)

Δικαιώματα Αγοράς																Δικαιώματα Πώλησης														
Τιμή Εξάσκησης	Δεκέμβριος 2019						Ιανουάριος 2020						Λοιποί Μήνες		Δεκέμβριος 2019						Ιανουάριος 2020						Λοιποί Μήνες		Τιμή Εξάσκησης	
	Ανοιγμα	Ανιγτ Τιμή	Καπιτ Τιμή	Τελ Τιμή	Τιμή κλεισ.	Όγκος	Ανοικτές θέσεις	Ανοιγμα	Ανιγτ Τιμή	Καπιτ Τιμή	Τελ Τιμή	Τιμή κλεισ.	Όγκος	Ανοικτές θέσεις	Όγκος	Ανοικτές θέσεις	Ανοιγμα	Ανιγτ Τιμή	Καπιτ Τιμή	Τελ Τιμή	Τιμή κλεισ.	Όγκος	Ανοικτές θέσεις	Όγκος	Ανοικτές θέσεις	Όγκος	Ανοικτές θέσεις			
0.600	0.000	0.000	0.000		1.17	-	-						-	-			0.000	0.000	0.000		0.001	-	-			-	-			0.006
0.650	0.000	0.000	0.000		1.12	-	-						-	-			0.000	0.000	0.000		0.001	-	-			-	-			0.007
0.700	0.000	0.000	0.000		1.07	-	-						-	-			0.000	0.000	0.000		0.001	-	-			-	-			0.007
0.750	0.000	0.000	0.000		1.02	-	-						-	-			0.000	0.000	0.000		0.001	-	-			-	-			0.008
0.800	0.000	0.000	0.000		0.970	-	-						-	-			0.000	0.000	0.000		0.001	-	-			-	-			0.008
0.850	0.000	0.000	0.000		0.921	-	-						-	-			0.000	0.000	0.000		0.002	-	-			-	-			0.009
0.900	0.000	0.000	0.000		0.871	-	-						-	-			0.000	0.000	0.000		0.003	-	-			-	-			0.009
0.950	0.000	0.000	0.000		0.821	-	-						-	-			0.000	0.000	0.000		0.001	-	-			-	-			0.010
1.000	0.000	0.000	0.000		0.771	-	-						-	-			0.000	0.000	0.000		0.001	-	-			-	-			0.010
1.100	0.000	0.000	0.000		0.671	-	-						-	-			0.000	0.000	0.000		0.001	-	-			-	-			0.011
1.200	0.000	0.000	0.000		0.571	-	-	0.000	0.000	0.000		0.573	-	-			0.000	0.000	0.000		0.001	-	-	0.000	0.000	0.000	0.003	-	-	0.012
1.300	0.000	0.000	0.000		0.471	-	-	0.000	0.000	0.000		0.473	-	-			0.000	0.000	0.000		0.002	-	-	0.000	0.000	0.000	0.001	-	-	0.013
1.400	0.000	0.000	0.000		0.371	-	-	0.000	0.000	0.000		0.376	-	-			0.000	0.000	0.000		0.001	-	-	0.000	0.000	0.000	0.003	-	-	0.014
1.500	0.000	0.000	0.000		0.272	-	-	0.000	0.000	0.000		0.283	-	-			0.000	0.000	0.000		0.001	-	-	0.000	0.000	0.000	0.010	-	-	0.015
1.600	0.000	0.000	0.000		0.178	-	-	0.000	0.000	0.000		0.201	-	-			0.000	0.000	0.000		0.007	-	-	0.000	0.000	0.000	0.027	-	-	0.016
1.700	0.000	0.000	0.000		0.100	-	-	0.000	0.000	0.000		0.132	-	-			0.000	0.000	0.000		0.029	-	-	0.000	0.000	0.000	0.058	-	-	0.017
1.800	0.000	0.000	0.000		0.046	-	35	0.000	0.000	0.000		0.081	-	-			0.000	0.000	0.000		0.075	-	-	0.000	0.000	0.000	0.108	-	-	0.018
1.900	0.000	0.000	0.000		0.017	-	5	0.000	0.000	0.000		0.046	-	-			0.000	0.000	0.000		0.146	-	-	0.000	0.000	0.000	0.172	-	-	0.019
2.000	0.000	0.000	0.000		0.005	-	-	0.000	0.000	0.000		0.024	-	-			0.000	0.000	0.000		0.234	-	-	0.000	0.000	0.000	0.251	-	-	0.020
2.200	0.000	0.000	0.000		0.002	-	-	0.000	0.000	0.000		0.005	-	-			0.000	0.000	0.000		0.430	-	-	0.000	0.000	0.000	0.433	-	-	0.022
2.400	0.000	0.000	0.000		0.002	-	-	0.000	0.000	0.000		0.001	-	-			0.000	0.000	0.000		0.630	-	-	0.000	0.000	0.000	0.630	-	-	0.024
2.600	0.000	0.000	0.000		0.001	-	-	0.000	0.000	0.000		0.001	-	-			0.000	0.000	0.000		0.830	-	-	0.000	0.000	0.000	0.830	-	-	0.026
2.800	0.000	0.000	0.000		0.001	-	-	0.000	0.000	0.000		0.001	-	-			0.000	0.000	0.000		1.03	-	-	0.000	0.000	0.000	1.03	-	-	0.028
Σύνολα:						0	40						0	0	0	0					0	0				0	10	0	0	
Αριθμός Πράξεων:							0							0								0.00					0		0	

ΔΕΗ (ΚΟ)

(Μέγεθος Συμβολαίου: 100 Χρεόγραφα, Τρόπος Εξάσκησης: Αμερικάνικος, Φυσική Παράδοση)

Τιμή Εξάσκησης	Δικαιώματα Αγοράς														Δικαιώματα Πώλησης																		
	Δεκέμβριος 2019							Ιανουάριος 2020							Λοιποί Μήνες		Δεκέμβριος 2019							Ιανουάριος 2020							Λοιποί Μήνες		Τιμή Εξάσκησης
	Άνοιγμα	Ανιτ Τιμή	Κατωτ Τιμή	Τελ Τιμή	Τιμή κλεισ.	Όγκος	Ανοικτές θέσεις	Άνοιγμα	Ανιτ Τιμή	Κατωτ Τιμή	Τελ Τιμή	Τιμή κλεισ.	Όγκος	Ανοικτές θέσεις	Όγκος	Ανοικτές θέσεις	Άνοιγμα	Ανιτ Τιμή	Κατωτ Τιμή	Τελ Τιμή	Τιμή κλεισ.	Όγκος	Ανοικτές θέσεις	Άνοιγμα	Ανιτ Τιμή	Κατωτ Τιμή	Τελ Τιμή	Τιμή κλεισ.	Όγκος	Ανοικτές θέσεις	Όγκος	Ανοικτές θέσεις	
0.900	0.000	0.000	0.000	2.34	-	-							-	-			0.000	0.000	0.000	0.001	-	-											
0.950	0.000	0.000	0.000	2.29	-	-							-	-			0.000	0.000	0.000	0.001	-	-											0.010
1.000	0.000	0.000	0.000	2.24	-	-							-	-			0.000	0.000	0.000	0.001	-	-											0.010
1.100	0.000	0.000	0.000	2.14	-	-							-	-			0.000	0.000	0.000	0.001	-	-											0.011
1.200	0.000	0.000	0.000	2.04	-	-							-	-			0.000	0.000	0.000	0.001	-	-											0.012
1.300	0.000	0.000	0.000	1.94	-	-							-	-			0.000	0.000	0.000	0.001	-	-											0.013
1.400	0.000	0.000	0.000	1.84	-	-							-	-			0.000	0.000	0.000	0.001	-	-											0.014
1.500	0.000	0.000	0.000	1.74	-	-							-	-			0.000	0.000	0.000	0.001	-	-											0.015
1.600	0.000	0.000	0.000	1.64	-	-							-	-			0.000	0.000	0.000	0.001	-	-											0.016
1.700	0.000	0.000	0.000	1.54	-	-							-	-			0.000	0.000	0.000	0.001	-	-											0.017
1.800	0.000	0.000	0.000	1.44	-	-							-	-			0.000	0.000	0.000	0.001	-	-											0.018
1.900	0.000	0.000	0.000	1.34	-	-							-	-			0.000	0.000	0.000	0.001	-	-											0.019
2.000	0.000	0.000	0.000	1.24	-	-	0.000	0.000	0.000		1.24	-	-			0.000	0.000	0.000	0.001	-	-	0.000	0.000	0.000	0.001	-	-						0.020
2.200	0.000	0.000	0.000	1.04	-	-	0.000	0.000	0.000		1.05	-	-			0.000	0.000	0.000	0.001	-	-	0.000	0.000	0.000	0.001	-	-						0.022
2.400	0.000	0.000	0.000	0.841	-	-	0.000	0.000	0.000		0.848	-	-			0.000	0.000	0.000	0.001	-	-	0.000	0.000	0.000	0.003	-	-						0.024
2.600	0.000	0.000	0.000	0.642	-	-	0.000	0.000	0.000		0.657	-	-			0.000	0.000	0.000	0.001	-	-	0.000	0.000	0.000	0.011	-	-						0.026
2.800	0.000	0.000	0.000	0.444	-	-	0.000	0.000	0.000		0.481	-	-			0.000	0.000	0.000	0.002	-	11	0.000	0.000	0.000	0.035	-	-						0.028
3.000	0.000	0.000	0.000	0.260	-	11	0.000	0.000	0.000		0.329	-	-			0.000	0.000	0.000	0.018	-	31	0.000	0.000	0.000	0.082	-	-						0.030
3.200	0.000	0.000	0.000	0.118	-	31	0.000	0.000	0.000		0.210	-	-			0.000	0.000	0.000	0.076	-	-	0.000	0.000	0.000	0.164	-	-						0.032
3.400	0.000	0.000	0.000	0.039	-	30	0.000	0.000	0.000		0.124	-	5			0.000	0.000	0.000	0.197	-	-	0.000	0.000	0.000	0.278	-	-						0.034
3.600	0.000	0.000	0.000	0.009	-	5	0.000	0.000	0.000		0.069	-	-			0.000	0.000	0.000	0.367	-	-	0.000	0.000	0.000	0.423	-	-						0.036
3.800	0.000	0.000	0.000	0.001	-	-	0.000	0.000	0.000		0.035	-	-			0.000	0.000	0.000	0.561	-	-	0.000	0.000	0.000	0.589	-	-						0.038
4.000	0.000	0.000	0.000	0.001	-	-	0.000	0.000	0.000		0.017	-	-			0.000	0.000	0.000	0.760	-	-	0.000	0.000	0.000	0.772	-	-						0.040
4.400	0.000	0.000	0.000	0.001	-	-	0.000	0.000	0.000		0.003	-	-			0.000	0.000	0.000	1.16	-	-	0.000	0.000	0.000	1.16	-	-						0.044
4.800	0.000	0.000	0.000	0.001	-	-	0.000	0.000	0.000		0.001	-	-			0.000	0.000	0.000	1.56	-	-	0.000	0.000	0.000	1.56	-	-						0.048
Σύνολα:					0	77							0	5	0	10				0	42				0	20	0	0					
Αριθμός Πράξεων:					0								0		0					0.00					0		0						

ΕΘΝΙΚΗ ΤΡΑΠΕΖΑ (ΚΟ)

(Μέγεθος Συμβολαίου: 100 Χρεόγραφα, Τρόπος Εξάσκησης: Αμερικάνικος, Φυσική Παράδοση)

Τιμή Εξάσκησης	Δικαιώματα Αγοράς														Δικαιώματα Πώλησης																	
	Δεκέμβριος 2019						Ιανουάριος 2020						Λοιποί Μήνες		Δεκέμβριος 2019						Ιανουάριος 2020						Λοιποί Μήνες		Τιμή Εξάσκησης			
	Άνοιγμα	Ανιγτ Τιμή	Κατωτ Τιμή	Τελ Τιμή	Τιμή κλεισ.	Όγκος	Άνοιγμα	Ανιγτ Τιμή	Κατωτ Τιμή	Τελ Τιμή	Τιμή κλεισ.	Όγκος	Άνοιγτες θέσεις	Όγκος	Άνοιγμα	Ανιγτ Τιμή	Κατωτ Τιμή	Τελ Τιμή	Τιμή κλεισ.	Όγκος	Άνοιγτες θέσεις	Όγκος	Άνοιγτες θέσεις	Άνοιγμα	Ανιγτ Τιμή	Κατωτ Τιμή	Τελ Τιμή	Τιμή κλεισ.		Όγκος	Άνοιγτες θέσεις	Όγκος
0.650	0.000	0.000	0.000	2.16	-	-									0.000	0.000	0.000	0.002	-	-												
0.700	0.000	0.000	0.000	2.11	-	-									0.000	0.000	0.000	0.001	-	-												0.007
0.750	0.000	0.000	0.000	2.06	-	-									0.000	0.000	0.000	0.001	-	-												0.008
0.800	0.000	0.000	0.000	2.01	-	-									0.000	0.000	0.000	0.001	-	-												0.008
0.850	0.000	0.000	0.000	1.96	-	-									0.000	0.000	0.000	0.001	-	-												0.009
0.900	0.000	0.000	0.000	1.91	-	-									0.000	0.000	0.000	0.001	-	-												0.009
0.950	0.000	0.000	0.000	1.86	-	-									0.000	0.000	0.000	0.001	-	-												0.010
1.000	0.000	0.000	0.000	1.81	-	-									0.000	0.000	0.000	0.001	-	-												0.010
1.100	0.000	0.000	0.000	1.71	-	-									0.000	0.000	0.000	0.001	-	-												0.011
1.200	0.000	0.000	0.000	1.61	-	-									0.000	0.000	0.000	0.001	-	-												0.012
1.300	0.000	0.000	0.000	1.51	-	-									0.000	0.000	0.000	0.002	-	-												0.013
1.400	0.000	0.000	0.000	1.41	-	-									0.000	0.000	0.000	0.001	-	-												0.014
1.500	0.000	0.000	0.000	1.31	-	-									0.000	0.000	0.000	0.001	-	-												0.015
1.600	0.000	0.000	0.000	1.21	-	-									0.000	0.000	0.000	0.001	-	-												0.016
1.700	0.000	0.000	0.000	1.11	-	-									0.000	0.000	0.000	0.001	-	-												0.017
1.800	0.000	0.000	0.000	1.01	-	-									0.000	0.000	0.000	0.001	-	-												0.018
1.900	0.000	0.000	0.000	0.911	-	-	0.000	0.000	0.000	0.914	-	-			0.000	0.000	0.000	0.001	-	-	0.000	0.000	0.000	0.001	-	-					0.019	
2.000	0.000	0.000	0.000	0.811	-	-	0.000	0.000	0.000	0.815	-	-			0.000	0.000	0.000	0.001	-	-	0.000	0.000	0.000	0.001	-	-					0.020	
2.200	0.000	0.000	0.000	0.611	-	-	0.000	0.000	0.000	0.622	-	-			0.000	0.000	0.000	0.002	-	-	0.000	0.000	0.000	0.007	-	-					0.022	
2.400	0.000	0.000	0.000	0.413	-	-	0.000	0.000	0.000	0.442	-	-			0.000	0.000	0.000	0.001	-	-	0.000	0.000	0.000	0.027	-	-					0.024	
2.600	0.000	0.000	0.000	0.229	-	-	0.000	0.000	0.000	0.289	-	60			0.000	0.000	0.000	0.017	-	550	0.000	0.000	0.000	0.073	-	-					0.026	
2.800	0.000	0.000	0.000	0.092	-	-	0.000	0.000	0.000	0.172	-	-			0.000	0.000	0.000	0.081	-	-	0.000	0.000	0.000	0.156	-	-					0.028	
3.000	0.000	0.000	0.000	0.025	-	-	0.000	0.000	0.000	0.094	-	-			0.000	0.000	0.000	0.213	-	-	0.000	0.000	0.000	0.279	-	-					0.030	
3.200	0.000	0.000	0.000	0.004	-	21	0.000	0.000	0.000	0.046	-	-			0.000	0.000	0.000	0.393	-	-	0.000	0.000	0.000	0.431	-	-					0.032	
3.400	0.000	0.000	0.000	0.001	-	-	0.000	0.000	0.000	0.022	-	-			0.000	0.000	0.000	0.590	-	-	0.000	0.000	0.000	0.607	-	-					0.034	
3.600	0.000	0.000	0.000	0.002	-	-	0.000	0.000	0.000	0.009	-	-			0.000	0.000	0.000	0.790	-	-	0.000	0.000	0.000	0.795	-	-					0.036	
3.800	0.000	0.000	0.000	0.001	-	-	0.000	0.000	0.000	0.004	-	-			0.000	0.000	0.000	0.990	-	-	0.000	0.000	0.000	0.991	-	-					0.038	
4.000	0.000	0.000	0.000	0.001	-	-	0.000	0.000	0.000	0.001	-	-			0.000	0.000	0.000	1.19	-	-	0.000	0.000	0.000	1.19	-	-					0.040	
4.400	0.000	0.000	0.000	0.001	-	-	0.000	0.000	0.000	0.001	-	-			0.000	0.000	0.000	1.59	-	-	0.000	0.000	0.000	1.59	-	-					0.044	
Σύνολα:					0	21					0	60	30	0							0	550			0	0	0	0				
Αριθμός Πράξεων:					0						0		1								0.00			0		0						

ΟΠΑΠ (ΚΟ)

(Μέγεθος Συμβολαίου: 100 Χρεόγραφα, Τρόπος Εξάσκησης: Αμερικάνικος, Φυσική Παράδοση)

Τιμή Εξάσκησης	Δικαιώματα Αγοράς														Δικαιώματα Πώλησης														
	Δεκέμβριος 2019						Ιανουάριος 2020						Λοιποί Μήνες		Δεκέμβριος 2019						Ιανουάριος 2020						Λοιποί Μήνες		Τιμή Εξάσκησης
	Άνοιγμα	Ανιγτ Τιμή	Κατωτ Τιμή	Τελ Τιμή	Τιμή κλεισ.	Όγκος	Άνοιγμα	Ανιγτ Τιμή	Κατωτ Τιμή	Τελ Τιμή	Τιμή κλεισ.	Όγκος	Άνοιγτ	Ανοιγτ	Όγκος	Άνοιγτ	Ανοιγτ	Όγκος	Άνοιγτ	Ανοιγτ	Όγκος	Άνοιγτ	Ανοιγτ	Όγκος	Άνοιγτ	Ανοιγτ	Όγκος		
5.600	0.000	0.000	0.000	5.33	-	-										0.000	0.000	0.000	0.008	-	-								
6.000	0.000	0.000	0.000	4.93	-	-										0.000	0.000	0.000	0.002	-	-								0.060
6.400	0.000	0.000	0.000	4.53	-	-										0.000	0.000	0.000	0.001	-	-								0.064
6.800	0.000	0.000	0.000	4.13	-	-										0.000	0.000	0.000	0.001	-	-								0.068
7.200	0.000	0.000	0.000	3.73	-	-										0.000	0.000	0.000	0.001	-	-								0.072
7.600	0.000	0.000	0.000	3.33	-	-	0.000	0.000	0.000	3.35	-	-				0.000	0.000	0.000	0.001	-	-	0.000	0.000	0.000	0.001	-	-		0.076
8.000	0.000	0.000	0.000	2.93	-	-	0.000	0.000	0.000	2.95	-	-				0.000	0.000	0.000	0.001	-	-	0.000	0.000	0.000	0.001	-	-		0.080
8.400	0.000	0.000	0.000	2.54	-	-	0.000	0.000	0.000	2.55	-	-				0.000	0.000	0.000	0.001	-	-	0.000	0.000	0.000	0.001	-	-		0.084
8.800	0.000	0.000	0.000	2.14	-	-	0.000	0.000	0.000	2.15	-	-				0.000	0.000	0.000	0.001	-	-	0.000	0.000	0.000	0.003	-	-		0.088
9.200	0.000	0.000	0.000	1.74	-	-	0.000	0.000	0.000	1.75	-	-				0.000	0.000	0.000	0.001	-	15	0.000	0.000	0.000	0.001	-	-		0.092
9.600	0.000	0.000	0.000	1.34	-	5	0.000	0.000	0.000	1.36	-	-				0.000	0.000	0.000	0.001	-	3	0.000	0.000	0.000	0.005	-	-		0.096
10.000	0.000	0.000	0.000	0.942	-	1	0.000	0.000	0.000	0.978	-	-				0.000	0.000	0.000	0.006	-	-	0.000	0.000	0.000	0.027	-	-		0.100
11.000	0.000	0.000	0.000	0.180	-	-	0.000	0.000	0.000	0.267	-	20				0.000	0.000	0.000	0.244	-	-	0.000	0.000	0.000	0.315	-	-		0.110
12.000	0.000	0.000	0.000	0.005	-	-	0.000	0.000	0.000	0.028	-	1				0.000	0.000	0.000	1.07	-	-	0.000	0.000	0.000	1.08	-	-		0.120
13.000	0.000	0.000	0.000	0.001	-	-	0.000	0.000	0.000	0.001	-	-				0.000	0.000	0.000	2.07	-	-	0.000	0.000	0.000	2.07	-	-		0.130
14.000	0.000	0.000	0.000	0.001	-	-	0.000	0.000	0.000	0.001	-	-				0.000	0.000	0.000	3.07	-	-	0.000	0.000	0.000	3.07	-	-		0.140
15.000	0.000	0.000	0.000	0.001	-	-	0.000	0.000	0.000	0.001	-	-				0.000	0.000	0.000	4.07	-	-	0.000	0.000	0.000	4.07	-	-		0.150
16.000	0.000	0.000	0.000	0.001	-	-	0.000	0.000	0.000	0.001	-	-				0.000	0.000	0.000	5.07	-	-	0.000	0.000	0.000	5.07	-	-		0.160
Σύνολο:					0	6					0	21	0	0					0	18					0	203	0	0	
Αριθμός Πράξεων:					0						0		0						0.00						0		0		

ΟΤΕ (ΚΟ)

(Μέγεθος Συμβολαίου: 100 Χρεόγραφα, Τρόπος Εξάσκησης: Αμερικάνικος, Φυσική Παράδοση)

Τιμή Εξάσκησης	Δικαιώματα Αγοράς														Δικαιώματα Πώλησης															
	Δεκέμβριος 2019						Ιανουάριος 2020						Λοιποί Μήνες		Δεκέμβριος 2019						Ιανουάριος 2020						Λοιποί Μήνες		Τιμή Εξάσκησης	
	Άνοιγμα	Ανιγν. Τιμή	Κατωτ. Τιμή	Τελ. Τιμή	Τιμή κλεισ.	Όγκος	Άνοιγ. Θέσεις	Άνοιγμα	Ανιγν. Τιμή	Κατωτ. Τιμή	Τελ. Τιμή	Τιμή κλεισ.	Όγκος	Άνοιγ. Θέσεις	Όγκος	Άνοιγ. Θέσεις	Άνοιγμα	Ανιγν. Τιμή	Κατωτ. Τιμή	Τελ. Τιμή	Τιμή κλεισ.	Όγκος	Άνοιγ. Θέσεις	Όγκος	Άνοιγ. Θέσεις					
7.600	0.000	0.000	0.000	5.71	-	-							-	-			0.000	0.000	0.000	0.004	-	-			-	-				0.076
8.000	0.000	0.000	0.000	5.31	-	-							-	-			0.000	0.000	0.000	0.001	-	-			-	-			0.080	
8.400	0.000	0.000	0.000	4.92	-	-							-	-			0.000	0.000	0.000	0.001	-	-			-	-			0.084	
8.800	0.000	0.000	0.000	4.52	-	-							-	-			0.000	0.000	0.000	0.001	-	-			-	-			0.088	
9.200	0.000	0.000	0.000	4.12	-	-	0.000	0.000	0.000		4.13	-	-			0.000	0.000	0.000	0.001	-	-	0.000	0.000	0.000	0.001	-	-			0.092
9.600	0.000	0.000	0.000	3.72	-	-	0.000	0.000	0.000		3.73	-	-			0.000	0.000	0.000	0.001	-	-	0.000	0.000	0.000	0.001	-	-			0.096
10.000	0.000	0.000	0.000	3.32	-	-	0.000	0.000	0.000		3.33	-	-			0.000	0.000	0.000	0.001	-	-	0.000	0.000	0.000	0.001	-	-			0.100
11.000	0.000	0.000	0.000	2.32	-	-	0.000	0.000	0.000		2.33	-	-			0.000	0.000	0.000	0.001	-	-	0.000	0.000	0.000	0.003	-	-			0.110
12.000	0.000	0.000	0.000	1.32	-	-	0.000	0.000	0.000		1.35	-	-			0.000	0.000	0.000	0.002	-	-	0.000	0.000	0.000	0.013	-	-			0.120
13.000	0.000	0.000	0.000	0.422	-	-	0.000	0.000	0.000		0.520	-	-			0.000	0.000	0.000	0.105	-	71	0.000	0.000	0.000	0.183	-	-			0.130
14.000	0.000	0.000	0.000	0.037	-	82	0.000	0.000	0.000		0.102	-	31			0.000	0.000	0.000	0.721	-	-	0.000	0.000	0.000	0.769	-	-			0.140
15.000	0.000	0.000	0.000	0.001	-	40	0.000	0.000	0.000		0.009	-	-			0.000	0.000	0.000	1.69	-	-	0.000	0.000	0.000	1.69	-	-			0.150
16.000	0.000	0.000	0.000	0.001	-	-	0.000	0.000	0.000		0.001	-	-			0.000	0.000	0.000	2.69	-	-	0.000	0.000	0.000	2.69	-	-			0.160
17.000	0.000	0.000	0.000	0.001	-	-	0.000	0.000	0.000		0.001	-	-			0.000	0.000	0.000	3.69	-	-	0.000	0.000	0.000	3.69	-	-			0.170
18.000	0.000	0.000	0.000	0.001	-	-	0.000	0.000	0.000		0.001	-	-			0.000	0.000	0.000	4.69	-	-	0.000	0.000	0.000	4.69	-	-			0.180
19.000	0.000	0.000	0.000	0.001	-	-	0.000	0.000	0.000		0.001	-	-			0.000	0.000	0.000	5.69	-	-	0.000	0.000	0.000	5.69	-	-			0.190
Σύνολα:					0	122							0	31	0	0				0	71				0	21	0	0		
Αριθμός Πράξεων:					0								0		0					0.00					0		0			

ΠΕΙΡΑΙΩΣ ΤΡΑΠΕΖΑ (ΚΟ)

(Μέγεθος Συμβολαίου: 100 Χρεόγραφα, Τρόπος Εξάσκησης: Αμερικάνικος, Φυσική Παράδοση)

Τιμή Εξάσκησης	Δικαιώματα Αγοράς														Δικαιώματα Πώλησης																
	Δεκέμβριος 2019						Ιανουάριος 2020						Λοιποί Μήνες		Δεκέμβριος 2019						Ιανουάριος 2020						Λοιποί Μήνες		Τιμή Εξάσκησης		
	Άνοιγμα	Ανιτ Τιμή	Καπιτ Τιμή	Τελ Τιμή	Τιμή κλεισ.	Όγκος	Άνοιγμα	Ανιτ Τιμή	Καπιτ Τιμή	Τελ Τιμή	Τιμή κλεισ.	Όγκος	Άνοιγτες θέσεις	Όγκος	Άνοιγμα	Ανιτ Τιμή	Καπιτ Τιμή	Τελ Τιμή	Τιμή κλεισ.	Όγκος	Άνοιγτες θέσεις	Όγκος	Άνοιγμα	Ανιτ Τιμή	Καπιτ Τιμή	Τελ Τιμή	Τιμή κλεισ.	Όγκος		Άνοιγτες θέσεις	Όγκος
0.300	0.000	0.000	0.000	2.61	-	-									0.000	0.000	0.000	0.001	-	-											
0.350	0.000	0.000	0.000	2.56	-	-									0.000	0.000	0.000	0.001	-	-											0.004
0.400	0.000	0.000	0.000	2.51	-	-									0.000	0.000	0.000	0.001	-	-											0.004
0.450	0.000	0.000	0.000	2.46	-	-									0.000	0.000	0.000	0.001	-	-											0.005
0.500	0.000	0.000	0.000	2.41	-	-									0.000	0.000	0.000	0.001	-	-											0.005
0.550	0.000	0.000	0.000	2.36	-	-									0.000	0.000	0.000	0.001	-	-											0.006
0.600	0.000	0.000	0.000	2.31	-	-									0.000	0.000	0.000	0.002	-	-											0.006
0.650	0.000	0.000	0.000	2.26	-	-									0.000	0.000	0.000	0.001	-	-											0.007
0.700	0.000	0.000	0.000	2.21	-	-									0.000	0.000	0.000	0.001	-	-											0.007
0.750	0.000	0.000	0.000	2.16	-	-									0.000	0.000	0.000	0.001	-	-											0.008
0.800	0.000	0.000	0.000	2.11	-	-									0.000	0.000	0.000	0.001	-	-											0.008
0.850	0.000	0.000	0.000	2.06	-	-									0.000	0.000	0.000	0.001	-	-											0.009
0.900	0.000	0.000	0.000	2.01	-	-									0.000	0.000	0.000	0.001	-	-											0.009
0.950	0.000	0.000	0.000	1.96	-	-									0.000	0.000	0.000	0.001	-	-											0.010
1.000	0.000	0.000	0.000	1.91	-	-									0.000	0.000	0.000	0.001	-	-											0.010
1.100	0.000	0.000	0.000	1.81	-	-									0.000	0.000	0.000	0.001	-	-											0.011
1.200	0.000	0.000	0.000	1.71	-	-									0.000	0.000	0.000	0.001	-	-											0.012
1.300	0.000	0.000	0.000	1.61	-	-									0.000	0.000	0.000	0.001	-	-											0.013
1.400	0.000	0.000	0.000	1.51	-	-									0.000	0.000	0.000	0.002	-	-											0.014
1.500	0.000	0.000	0.000	1.41	-	-									0.000	0.000	0.000	0.001	-	-											0.015
1.600	0.000	0.000	0.000	1.31	-	-									0.000	0.000	0.000	0.001	-	-											0.016
1.700	0.000	0.000	0.000	1.21	-	-									0.000	0.000	0.000	0.001	-	-											0.017
1.800	0.000	0.000	0.000	1.11	-	-									0.000	0.000	0.000	0.001	-	-											0.018
1.900	0.000	0.000	0.000	1.01	-	-	0.000	0.000	0.000	1.01	-	-			0.000	0.000	0.000	0.001	-	-	0.000	0.000	0.000	0.003	-	-					0.019
2.000	0.000	0.000	0.000	0.911	-	-	0.000	0.000	0.000	0.915	-	-			0.000	0.000	0.000	0.001	-	-	0.000	0.000	0.000	0.001	-	-					0.020
2.200	0.000	0.000	0.000	0.711	-	-	0.000	0.000	0.000	0.718	-	-			0.000	0.000	0.000	0.004	-	-	0.000	0.000	0.000	0.003	-	-					0.022
2.400	0.000	0.000	0.000	0.512	-	-	0.000	0.000	0.000	0.530	-	-			0.000	0.000	0.000	0.001	-	-	0.000	0.000	0.000	0.015	-	-					0.024
2.600	0.000	0.000	0.000	0.319	-	-	0.000	0.000	0.000	0.362	-	-			0.000	0.000	0.000	0.008	-	-	0.000	0.000	0.000	0.046	-	-					0.026
2.800	0.000	0.000	0.000	0.158	-	-	0.000	0.000	0.000	0.226	-	70			0.000	0.000	0.000	0.046	-	-	0.000	0.000	0.000	0.110	-	-					0.028
3.000	0.000	0.000	0.000	0.057	-	1	0.000	0.000	0.000	0.129	-	2			0.000	0.000	0.000	0.145	-	-	0.000	0.000	0.000	0.213	-	-					0.030
3.200	0.000	0.000	0.000	0.014	-	3	0.000	0.000	0.000	0.067	-	-			0.000	0.000	0.000	0.303	-	-	0.000	0.000	0.000	0.352	-	-					0.032
3.400	0.000	0.000	0.000	0.002	-	-	0.000	0.000	0.000	0.032	-	-			0.000	0.000	0.000	0.491	-	-	0.000	0.000	0.000	0.516	-	-					0.034
3.600	0.000	0.000	0.000	0.001	-	-	0.000	0.000	0.000	0.014	-	-			0.000	0.000	0.000	0.690	-	-	0.000	0.000	0.000	0.699	-	-					0.036
3.800	0.000	0.000	0.000	0.001	-	-	0.000	0.000	0.000	0.006	-	-			0.000	0.000	0.000	0.890	-	-	0.000	0.000	0.000	0.892	-	-					0.038
4.000	0.000	0.000	0.000	0.001	-	-	0.000	0.000	0.000	0.002	-	-			0.000	0.000	0.000	1.09	-	-	0.000	0.000	0.000	1.09	-	-					0.040
4.400	0.000	0.000	0.000	0.001	-	-	0.000	0.000	0.000	0.001	-	-			0.000	0.000	0.000	1.49	-	-	0.000	0.000	0.000	1.49	-	-					0.044

ΠΕΙΡΑΙΩΣ ΤΡΑΠΕΖΑ (ΚΟ)

(Μέγεθος Συμβολαίου: 100 Χρεόγραφα, Τρόπος Εξάσκησης: Αμερικάνικος, Φυσική Παράδοση)

Τιμή Εξάσκησης	Δικαιώματα Αγοράς														Δικαιώματα Πώλησης																								
	Δεκέμβριος 2019				Ιανουάριος 2020				Λοιποί Μήνες		Δεκέμβριος 2019				Ιανουάριος 2020				Λοιποί Μήνες		Τιμή Εξάσκησης																		
	Άνοιγμα	Ανιψ. Τιμή	Κατωτ. Τιμή	Τελ. Τιμή	Τιμή κλεισ.	Όγκος	Ανοικτές θέσεις	Άνοιγμα	Ανιψ. Τιμή	Κατωτ. Τιμή	Τελ. Τιμή	Τιμή κλεισ.	Όγκος	Ανοικτές θέσεις	Όγκος	Ανοικτές θέσεις	Άνοιγμα	Ανιψ. Τιμή	Κατωτ. Τιμή	Τελ. Τιμή		Τιμή κλεισ.	Όγκος	Ανοικτές θέσεις	Όγκος	Ανοικτές θέσεις													
Σύνολα:						0	4							0	72	0	0										0	0									0	50	0
Αριθμός Πράξεων:							0								0		0										0.00										0		0

Προϊόν Δανεισμού	Υποκείμενος Τίτλος	Πολυμερείς Συναλλαγές[1]					Διμερείς Συναλλαγές[2]		Δανεισμός Τίτλων μέσω ΟΤC[3]
		Ανοιχτές θέσεις[5]	Προσφερόμενη ποσότητα	Μ.Σ.Τ[4]	Όγκος συναλλαγών	Μ.Σ.Τ[4]	Όγκος συναλλαγών	Μ.Σ.Τ[4]	Όγκος συναλλαγών
ALPHABOR	ALPHA BANK (ΚΟ)	3,900	---	---	---	---	---	---	43,545,468
TATTBOR	ATTICA BANK A.T.E. (ΚΟ)	---	---	---	---	---	---	---	370
CENERBOR	CENERGY HOLDINGS (ΚΑ)	---	---	---	---	---	---	---	---
EEEBOR	COCA-COLA HBC AG (ΚΟ)	1,872	---	---	---	---	---	---	70,546
FFGRPBOR	FOLLIFOLLIE (ΚΟ)	---	---	---	---	---	---	---	1,120,847
FOYKRBOR	FOURLIS ΣΥΜΜΕΤΟΧΩΝ (ΚΟ)	7,873	---	---	---	---	---	---	4,650
INTRKBOR	INTRACOM HOLDINGS (ΚΟ)	---	---	---	8,000	3.57%	---	---	---
BELABOR	JUMBO (ΚΟ)	---	---	---	---	---	---	---	78,098
LAMDABOR	LAMDA DEVELOPMENT(ΚΟ)	---	---	---	---	---	---	---	5,000
MIGBOR	MARFIN INVESTMENT GROUP (ΚΟ)	---	---	---	---	---	---	---	1,659,474
QUALBOR	QUALITY & RELIABILITY (ΚΟ)	---	---	---	---	---	---	---	---
TITCBOR	TITAN CEMENT (ΚΑ)	---	---	---	---	---	---	---	9,207
VIOBOR	VIHALCO SA/NV (ΚΑ)	---	---	---	---	---	---	---	---
ADMIEBOR	ΑΔΜΗΕ ΣΥΜΜΕΤΟΧΩΝ Α.Ε. (ΚΟ)	---	---	---	---	---	---	---	115,644
AEGNBOR	ΑΕΡΟΠΟΡΙΑ ΑΙΓΑΙΟΥ (ΚΟ)	1,000	---	---	---	---	---	---	11,211
ALMYBOR	ΑΛΟΥΜΥΛ (ΚΟ)	---	---	---	---	---	---	---	---
GEKTERNABOR	ΓΕΚ ΤΕΡΝΑ (ΚΟ)	---	---	---	---	---	---	---	24,493
PPCBOR	ΔΕΗ (ΚΟ)	74,600	---	---	---	---	---	---	6,656,791
ETEBOB	ΕΘΝΙΚΗ ΤΡΑΠΕΖΑ (ΚΟ)	55,088	---	---	---	---	---	---	21,148,448
ELLAKTORBOR	ΕΛΛΑΚΤΩΡ (ΚΟ)	150	---	---	---	---	---	---	223,398
EXAEBOR	ΕΛΛΗΝ. ΧΡΗΜΑΤΙΣΤΗΡΙΑ-Χ.Α. (ΚΟ)	---	---	---	---	---	---	---	123,778
ELPEBOR	ΕΛΛΗΝΙΚΑ ΠΕΤΡΕΛΑΙΑ (ΚΟ)	---	---	---	---	---	---	---	51,983
EYDARBOR	ΕΥΔΑΠ (ΚΟ)	1,450	---	---	---	---	---	---	232,781
INLOTBOR	ΙΝΤΡΑΛΟΤ (ΚΟ)	---	---	---	---	---	---	---	464,512
MOHBOR	ΜΟΤΟΡ ΟΙΛ (ΚΟ)	---	---	---	500	2.92%	---	---	14,450
MYTILBOR	ΜΥΤΙΛΗΝΑΙΟΣ (ΚΟ)	---	---	---	---	---	---	---	25,817
PRABOR	ΟΛΠ (ΚΟ)	115	---	---	---	---	---	---	2,901
OPAPBOR	ΟΠΑΠ (ΚΟ)	51,524	---	---	---	---	---	---	1,451,606
HTOBOR	ΟΤΕ (ΚΟ)	128	---	---	---	---	---	---	536,297
TREIRBOR	ΠΕΙΡΑΙΩΣ ΤΡΑΠΕΖΑ (ΚΟ)	5,000	---	---	---	---	---	---	23,451,123
PLAISBOR	ΠΛΑΙΣΙΟ COMPUTERS (ΚΟ)	---	---	---	---	---	---	---	1,000

Σημειώσεις Προϊόντων Δανεισμού

[1] - Πολυμερείς Συμβάσεις Δανειοδοσίας των μεθόδων 8-1, 8-2 και 8-3-3 (σύμφ. Με Αποφ.17 ΔΣ του Χρηματιστηρίου).

[2] - Διμερείς Συμβάσεις Δανειοδοσίας των μεθόδων 8-3-1 και 8-3-2 (σύμφ. Με Αποφ. 20 ΔΣ του Χρηματιστηρίου).

[3] - Τα στοιχεία Συναλλαγές Δανεισμού Τίτλων μέσω ΟΤC δηλώνονται από τους χειριστές ΣΑΤ και αφορούν τις ποσότητες που έχουν καταγραφεί στο ΣΑΤ έως και τη προηγούμενη εργάσιμη ημέρα.

[4] - Μ.Σ.Τ.: - Μέση Σταθμισμένη Τιμή (ως προς τα τεμάχια)

[5] - Τα στοιχεία αφορούν σε ανοιχτές θέσεις πριν την έναρξη της συνεδρίασης

Προϊόν Δανεισμού	Υποκείμενος Τίτλος	Πολυμερείς Συναλλαγές[1]					Διμερείς Συναλλαγές[2]		Δανεισμός Τίτλων μέσω OTC[3]
		Ανοικτές θέσεις[5]	Προσφερόμενη ποσότητα	Μ.Σ.Τ[4]	Όγκος συναλλαγών	Μ.Σ.Τ[4]	Όγκος συναλλαγών	Μ.Σ.Τ[4]	Όγκος συναλλαγών
SARBOR	ΣΑΡΑΝΤΗΣ ΓΡ. (ΚΟ)	2,765	---	---	---	---	---	---	612
TENERGYBOR	ΤΕΡΝΑ ΕΝΕΡΓΕΙΑΚΗ (ΚΟ)	---	---	---	---	---	---	---	12,892
EUROBBOR	ΤΡΑΠΕΖΑ EUROBANK ERGASIAS (ΚΟ)	130,488	---	---	---	---	---	---	57,050,825

Σημειώσεις Προϊόντων Δανεισμού

[1] - Πολυμερείς Συμβάσεις Δανειοδοσίας των μεθόδων 8-1, 8-2 και 8-3-3 (σύμφ. Με Αποφ.17 ΔΣ του Χρηματιστηρίου).

[2] - Διμερείς Συμβάσεις Δανειοδοσίας των μεθόδων 8-3-1 και 8-3-2 (σύμφ. Με Αποφ. 20 ΔΣ του Χρηματιστηρίου).

[3] - Τα στοιχεία Συναλλαγές Δανεισμού Τίτλων μέσω OTC δηλώνονται από τους χειριστές ΣΑΤ και αφορούν τις ποσότητες που έχουν καταγραφεί στο ΣΑΤ έως και τη προηγούμενη εργάσιμη ημέρα.

[4] - Μ.Σ.Τ.: - Μέση Σταθμισμένη Τιμή (ως προς τα τεμάχια)

[5] - Τα στοιχεία αφορούν σε ανοικτές θέσεις πριν την έναρξη της συνεδρίασης

Κωδικό και ονομασίες Κλάδων Οικονομικής Δραστηριότητας του Χρηματιστηρίου Αθηνών

12003 - Διαπραγματεύσιμα Αμοιβαία Κεφάλαια	10101010 Υπηρεσίες Ηλεκτρονικών Υπολογιστών
10101015 Λογισμικό	10102030 Υλικό Υπολογιστών
15101010 Εξοπλισμός Τηλεπικοινωνιών	15102015 Υπηρεσίες Τηλεπικοινωνιών
20101010 Υγειονομικές Μονάδες	20101025 Υπηρεσίες Υγείας
20102010 Ιατρικός Εξοπλισμός	20103015 Φαρμακευτικά Προϊόντα
30101010 Τράπεζες	30202000 Διαφοροποιημένες Χρηματοοικονομικές Υπηρεσίες
30202010 Διαχείριση Κεφαλαίων & Θεματοφύλακες	30202015 Επενδυτικές Υπηρεσίες
30302010 Γενικές Ασφάλειες	30302015 Μεσίτες Ασφαλίσεων
35101010 Συμμετοχές & Ανάπτυξη Ακίνητης Περιουσίας	35101015 Υπηρεσίες Ακίνητης Περιουσίας
35102000 Διαφοροποιημένες Α.Ε.Ε.Α.Π.	35102030 Α.Ε.Ε.Α.Π. Επαγγελματικών Χώρων
40201040 Υπηρεσίες Ενοικίασης και Χρηματοδοτικής Μίσθωσης	40202010 Κατασκευή Κατοικιών
40202015 Έπιπλα	40202020 Οικιακές Συσκευές
40203040 Ηλεκτρονική Ψυχαγωγία	40203045 Παιχνίδια
40204020 Ρούχα και Αξεσουάρ	40301010 Ψυχαγωγία
40301030 Εκδόσεις	40301035 Ραδιοτηλεοπτικοί Φορείς
40401010 Διαφοροποιημένοι Έμποροι	40401020 Εμπόριο Ενδυμάτων
40401025 Εμπόριο Προϊόντων Οικιακής Βελτίωσης	40401030 Εξειδικευμένο Λιανικό Εμπόριο
40501010 Αεροπορικές Εταιρείες	40501015 Ταξίδια & Τουρισμός
40501020 Τυχερά Παιχνίδια	40501025 Ξενοδοχεία & Πανσιόν
45101015 Απόσταξη & Οινοπαραγωγή	45101020 Αναψυκτικά
45102010 Γεωργεία, Αλιεία, Εκτροφή και Φυτείες	45102020 Τρόφιμα
45103010 Καπνός	45201010 Λιανικό & Χονδρικό Εμπόριο Τροφίμων
45201020 Είδη Προσωπικής Φροντίδας	50101010 Κατασκευές
50101030 Τσιμέντα	50101035 Άλλα Οικοδομικά Υλικά
50202010 Ηλεκτρικά Εξαρτήματα	50203000 Διαφοροποιημένες Βιομηχανίες
50203015 Πλαστικά	50203030 Υλικά Συσκευασίας
50204000 Μηχανήματα Βιομηχανικού Εξοπλισμού	50204020 Μηχανήματα Κατασκευών
50205010 Προμηθευτές Βιομηχανίας	50205020 Υποστηρικτικές Υπηρεσίες προς Επιχειρήσεις
50205030 Υπηρεσίες Μαζικής Εκτύπωσης	50206015 Εμπορικά Οχήματα & Ανταλλακτικά
50206030 Θαλάσσιες Μεταφορές	50206060 Υπηρεσίες Μεταφορών
55101000 Διαφοροποιημένα Υλικά	55101020 Κλωστοϋφαντουργικά Προϊόντα
55102000 Ορυχεία	55102010 Σίδηρος & Χάλυβας
55102015 Μεταλλουργία	55102035 Αλουμίνιο
60101000 Καθετοποιημένες Εταιρ. Πετρελαίου & Φυσικού Αερίου	60101020 Διυλιστήρια & Εμπορία Πετρελαιοειδών
65101010 Εναλλακτική Ηλεκτρική Ενέργεια	65101015 Συμβατική Ηλεκτρική Ενέργεια
65102030 Ύδρευση	



ATHEX
Athens Stock Exchange

Λεωφ. Αθηνών 110 104 42 Αθήνα
110, Athinon Ave. GR 104 42 Athens
tel. (+30)210-33.66.800, fax (+30)210-33.66.101
www.athexgroup.gr