

19

**Ημερήσιο Δελτίο
Συναλλακτικής Δραστηριότητας**

Daily Official List
of Trading Activity

Δευτέρα, 25 Νοεμβρίου, 2019

Έτος: 140 Αύξων Αριθμός Συνεδρίασης: 224



ATHEXGROUP
Athens Exchange Group

Αποποίηση Ευθύνης:

Η εταιρεία Ελληνικά Χρηματιστήρια-Χρηματιστήριο Αθηνών Ανώνυμη Εταιρεία Συμμετοχών καταβάλλει κάθε δυνατή προσπάθεια ώστε να διασφαλίσει ότι οι πληροφορίες και τα λοιπά στοιχεία που εμφανίζονται στο Ημερήσιο Δελτίο Τιμών (Η.Δ.Τ.) είναι ορθά και πλήρη αλλά δεν έχει καμία ευθύνη για ενδεχόμενο λάθος ή παράλειψη στοιχείων και / ή ευθύνη σχετικά με την ακρίβεια, αξιοπιστία, επικαιροποίηση και πληρότητα των παραπάνω πληροφοριών και στοιχείων ή ευθύνη προερχόμενη άμεσα ή έμμεσα από την χρήση των παραπάνω πληροφοριών.

Η Εταιρία δεν έχει καμία ευθύνη για την ακρίβεια των στοιχείων που περιλαμβάνονται στις ανακοινώσεις των εισηγμένων εταιρειών. Πιθανές προσβολές δικαιωμάτων τρίτων από το περιεχόμενο των ανακοινώσεων συνιστούν αποκλειστική ευθύνη του αποστολέα των ανακοινώσεων.

Όλα τα αναγραφόμενα στο Η.Δ.Τ. στοιχεία παρέχονται μόνο για τους σκοπούς της πληροφόρησης και δεν συνιστούν παροχή επενδυτικών συμβουλών ή πρόσκληση για επένδυση σε κινητές αξίες που διαπραγματεύονται στο Χρηματιστήριο Αθηνών.

Αναγνωρίζεται και συμφωνείται ότι όλα τα δικαιώματα επί των πληροφοριών που εμφανίζονται στο Η.Δ.Τ. θα αποτελούν κυριότητα της εταιρίας και οποιοδήποτε άλλο δικαίωμα συμπεριλαμβανομένου του δικαιώματος πνευματικής ιδιοκτησίας, σήματος κλπ. ανήκουν στο Χρηματιστήριο Αθηνών.

Τα ανωτέρω στοιχεία αποτελούν ιδιοκτησία της Εταιρίας και προστατεύονται σύμφωνα με τις διατάξεις περί πνευματικής ιδιοκτησίας. Απαγορεύεται α) η με οποιοδήποτε τρόπο ή μέσο αναπαραγωγή, αναδημοσίευση, τροποποίηση, αντιγραφή, πώληση, μετάδοση ή διανομή του συνόλου ή μέρους τους, χωρίς αναφορά στην πηγή και β) η εμπορική εκμετάλλευση των στοιχείων από τρίτους.

Η Εταιρία δεν φέρει καμία ευθύνη προερχόμενη άμεσα ή έμμεσα από χρήση ή τυχόν αλλοίωση των ανωτέρω στοιχείων όταν αυτά χρησιμοποιούνται από

Ελληνικά Χρηματιστήρια - Χρηματιστήριο Αθηνών Α.Ε. Συμμετοχών

Λεωφόρος Αθηνών 110, 10442 Αθήνα, Τηλ: (210) 33.66.800, Fax: (210) 32.13.938

www.athexgroup.gr

Χρηματιστηριακό Κέντρο Θεσσαλονίκης

Κατούνη 16-18, Θεσ/νίκη 546 25, Τηλ: (2310) 567.667, Fax: (2310) 530.455

Συνεργητικό Κεφάλαιο Εξασφάλισης Επενδυτικών Υπηρεσιών

Φειδίου 14-16, Αθήνα 106 78, Τηλ: (210) 33.04.682, Fax: (210) 33.04.155

Επιτροπή Κεφαλαιαγοράς

Κολοκοτρώνη 1 & Σταδίου 1, Αθήνα 105 62, Τηλ: (210) 33.77.100, Fax: (210) 33.77.173

Πίνακας Περιεχομένων

Ενότητα 1: Στατιστικά Στοιχεία Χρεογράφων, Παραγώγων και Δανεισμού

- Οι Αγορές Χρεογράφων Παραγώγων Δανεισμού
- Χρηματιστηριακοί Δείκτες
- Αναλυτικά Στοιχεία Συναλλαγών Αγοράς Χρεογράφων
- Στοιχεία Συναλλαγών Κλάδων Χρηματιστηρίου Αθηνών & Χρηματοοικονομικών Προϊόντων (Δ.Α.Κ.)
- Οι 10 Μετοχές με τη μεγαλύτερη Άνοδο & Πτώση
- Αναλυτικά Στοιχεία Συναλλαγών Αγοράς Παραγώγων

Ενότητα 2: Αναλυτικά Στοιχεία Συναλλαγών Χρεογράφων

- Αναλυτικά Στοιχεία Συναλλαγών Χρεογράφων
- Σημειώσεις Χρεογράφων

Ενότητα 3: Στοιχεία Συναλλαγών Χρεογράφων

- Στοιχεία Συναλλαγών Πακέτων
- Στοιχεία Συναλλαγών Δικαιωμάτων

- Στοιχεία Δανεισμού Τίτλων
- Στοιχεία Συναλλαγών Εκποιήσεων
- Στοιχεία Συναλλαγών Εκποιήσεων Ενσώματων Ονομαστικών Μετοχών
- Στοιχεία Ενεργητικού Διαπραγματεύσιμων Αμοιβαίων Κεφαλαίων (Δ.Α.Κ.)
- Χαρακτηριστικά Διαπραγματεύσιμων Αμοιβαίων Κεφαλαίων (Δ.Α.Κ.)

Ενότητα 4: Ανακοινώσεις

Ενότητα 5: Ομόλογα Διαπραγματεύσιμα στην Αγορά Αξιών Σταθερού Εισοδήματος

- Ομολογιακά Δάνεια Επιχειρήσεων – Οργανωμένη Αγορά (Μετατρέψιμα)
- Ομολογιακά Δάνεια Επιχειρήσεων – Οργανωμένη Αγορά (Μη Μετατρέψιμα)
- Ομόλογα Ελληνικού Δημοσίου
- Έντοκα Γραμμάτια & Zero Coupon Ομόλογα Ελληνικού Δημοσίου
- Ομόλογα Ελληνικού Δημοσίου Διαπραγματεύσιμα με τη Μέθοδο Εκφώνησης - Αντιφώνησης
- Ομόλογα Κρατικών Τραπεζών

Ενότητα 6: Πρόσθετα Στοιχεία Ενημέρωσης

- Πίνακας Μελών Χρηματιστηρίου Αθηνών και Μελών ΕΤ.ΕΚ.
- Πίνακας Μετοχών Υπό Ειδική Διαπραγμάτευση
- Γνωστοποιήσεις Συναλλαγών - Κατάλογος Υπόχρεων Προσώπων

Ενότητα 7: Αναλυτικά Στοιχεία Συναλλαγών Αγοράς Παραγώγων

- Συμβόλαια Μελλοντικής Εκπλήρωσης σε Δείκτες
- Συμβόλαια Μελλοντικής Εκπλήρωσης σε Μετοχές
- Δικαιώματα Προαίρεσης σε Δείκτες
- Δικαιώματα Προαίρεσης σε Μετοχές
- Στοιχεία Συναλλαγών Προϊόντων Δανεισμού

Παράρτημα Α: Κωδικοί και ονομασίες Κλάδων Οικονομικής Δραστηριότητας του Χρηματιστηρίου Αθηνών

Οι Αγορές Χρεογράφων Παραγώγων Δανεισμού

Γενικός Δείκτης Τιμών και Αξία Συναλλαγών Μετοχών και Παραγώγων

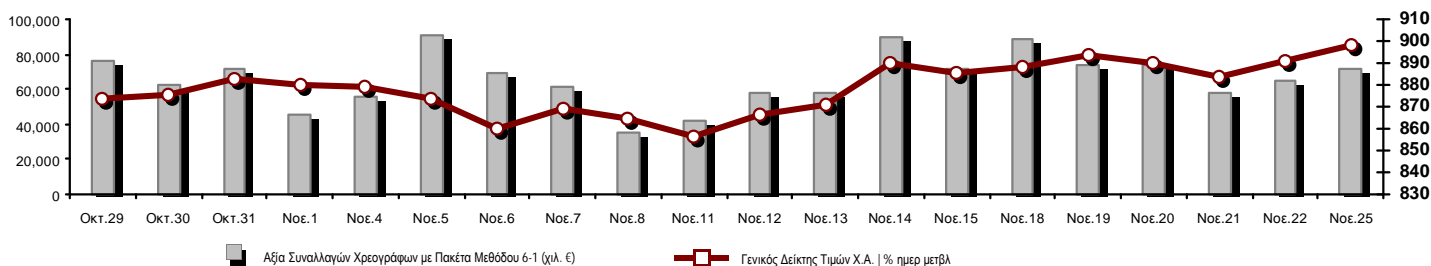

Κεφαλαιοποίηση Χ.Α. (εκατ €) **:	59,488.91		Συνολικές Ανοικτές Θέσεις σε Παράγωγα	383,598
Ημερήσια μεταβολή: εκατ. € %	597.71	1.01%	Ανοικτές θέσεις σε ΣΜΕ επί Δεικτών % ημερ μετβλ	11,012 -0.71%
Μέση ετήσια Κεφ/ποίηση: εκατ. € % Μετβλ. Μέση προηγ. έτος	54,144.88	3.87%	Ανοικτές θέσεις σε ΣΜΕ επί μετοχών % ημερ μετβλ	369,270 -0.01%
Γενικός Δείκτης Τιμών Χ.Α. % ημερ μετβλ	898.23	0.78%	Ανοικτές θέσεις σε Δικαιώματα επί Δεικτών % ημερ μετβλ	2,130 6.08%
Κεφαλαιοποίηση Γενικού Δείκτη (εκατ. €)	54,442.87		Ανοικτές θέσεις σε Δικαιώματα επί μετοχών % ημερ μετβλ	1,186 -0.84%
Ημερήσια μεταβολή (εκατ. €)	554.37			
Αξία Συναλλαγών Χρεογράφων με Πακέτα Μεθόδου 6-1 (χιλ. €)	71,470.01		Πλήθος Συμβολαίων Παραγώγων:	19,992
Ημερήσια μεταβολή: %	6,437.04	9.90%	Ημερήσια μεταβολή: τμχ %	5,999 42.87%
Μέση Αξία Συν/γών ΥτD: χιλ. € % Μετβλ Μέση προηγ. έτος	65,630.70	19.50%	Μέσος Όγκος Συμβ. ΥτD: % Μετβλ Μέσο προηγ. Έτος	41,289 -26.28%
Αξία Συναλλαγών Πακέτων Μεθόδου 6-1 (χιλ. €)	3,823.21		Πλήθος Πράξεων Παραγώγων:	1,746
Αξία Συναλλαγών Πακέτων Μεθόδου 6-2 & 6-3 (χιλ. €)	0.00		Ημερήσια μεταβολή: πλήθος %	69 4.11%
Αξία Συναλλαγών Ομολόγων (χιλ.€)	2,574.20		Μέσο Πλήθος Πράξεων ΥτD: % Μετβλ Μέσο προηγ. Έτος	2,870 5.84%
Όγκος Συναλλαγών Χρεογράφων με Πακέτα Μεθόδου 6-1 (χιλ. Τμχ)	29,418.40		Συνολικές Ανοικτές Θέσεις σε Δανεισμό	115,239
Ημερήσια μεταβολή: χιλ. τμχ %	9,025.08	44.26%	Ημερήσια μεταβολή: τμχ %	-1,500 -1.28%
Μέσος Όγκος Συν/γών ΥτD: % Μετβλ Μέσο προηγ. Έτος	32,764.41	-11.81%	Πλήθος Συναλλαγών Δανεισμού (Πολυμερής/Διμερής)	3,098
Όγκος Συναλλαγών Πακέτων Μεθόδου 6-1 (χιλ. Τεμάχια)	271.70		Ημερήσια μεταβολή: τμχ %	-6,402
Όγκος Συναλλαγών Πακέτων Μεθόδου 6-2 & 6-3 (χιλ. Τεμάχια)	0.00		Πλήθος Πολυμερών Συναλλαγών	2,098
Όγκος Συναλλαγών Ομολόγων	2,501,000		Πλήθος Διμερών Συναλλαγών	1,000
Πλήθος Πράξεων Χρεογράφων με Πακέτα Μεθόδου 6-1	32,280		Πλήθος Πράξεων Δανεισμού:	6
Ημερήσια μεταβολή: πλήθος %	923	2.94%	Ημερήσια μεταβολή: %	2
Μέσο Πλήθος Πράξεων ΥτD: % Μετβλ Μέσο προηγ. Έτος	27,374	34.65%	Πλήθος Πράξεων Πολυμερών Συναλλαγών	5
Πλήθος πακέτων Μεθόδου 6-1	5		Πλήθος Πράξεων Διμερών Συναλλαγών	1
Πλήθος πακέτων Μεθόδου 6-2 & 6-3	0			
Πλήθος συναλλαγών Ομολόγων	233			

Κεφαλαιοποίηση Χ.Α. (εκατ €) **

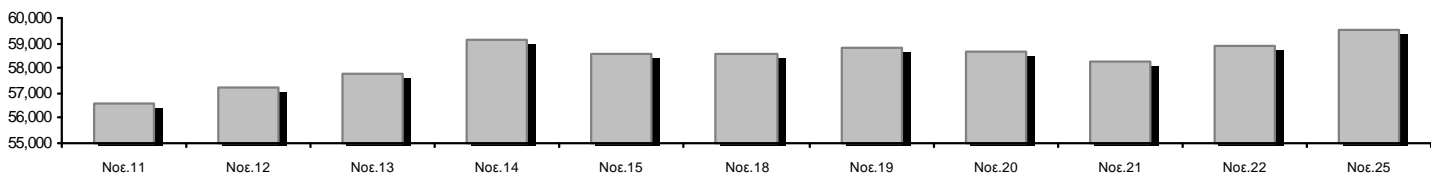

Ημερήσια Διακύμανση Γενικού Δείκτη Τιμών Χρηματιστηρίου Αθηνών

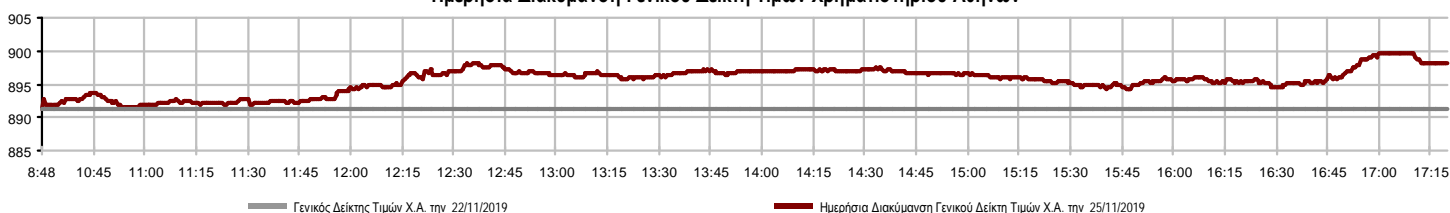

Χρηματιστηριακοί Δείκτες

Όνομασία Δείκτη	25/11/2019	22/11/2019	Δ μον.	Δ %	Κατώτερη	Ανώτερη	Κατ.έτους	Ανωτ.έτους	Ετησ. μεταβ.
Γενικός Δείκτης Τιμών Χ.Α.	898.23 #	891.30	6.93	0.78%	891.30	899.60	600.12	901.57	46.46% #
FTSE/X.A. Large Cap	2,258.17 #	2,230.21	27.96	1.25%	2,229.29	2,262.04	1,580.73	2,270.46	40.40% #
FTSE/X.A. Mid Cap	1,206.54 €	1,219.27	-12.73	-1.04%	1,204.25	1,220.02	945.49	1,467.88	23.74% #
FTSE/X.A.-Χ.Α.Κ. Τραπεζικός Δείκτης	688.38 #	681.73	6.65	0.98%	680.01	690.96	275.15	699.47	106.88% #
FTSE/X.A. Διεθνούς Δραστηριοποίησης Plus	2,322.95 #	2,302.10	20.85	0.91%	2,302.10	2,328.32	1,947.04	2,479.89	16.47% #
FTSE/X.A. Διεθνούς Δραστηριοποίησης	2,464.37 #	2,441.30	23.07	0.94%	2,441.30	2,467.35	1,866.67	2,517.12	29.88% #
FTSE/X.A. Mid & Small Cap Θεμελιωδών Μεγεθών	2,894.20 €	2,908.29	-14.09	-0.48%	2,894.20	2,911.03	2,173.67	2,923.40	30.65% #
Δείκτης Τιμών Μεσαίας & Μικρής Κεφαλαιοπ. Χ.Α.	5,780.27 €	5,800.76	-20.49	-0.35%	5,771.99	5,833.77	3,914.71	5,994.42	45.89% #
FTSE/X.A. Δείκτης Αγοράς	559.29 #	552.64	6.65	1.20%	552.41	560.26	392.32	563.60	40.11% #
Δείκτης FTSE Med	4,931.91 #	4,913.66	18.25	0.37%			3,966.78	4,969.14	24.39% #
Δείκτης Συνολικής Απόδοσης Γενικού Δείκτη Χ.Α.	1,464.32 #	1,452.97	11.35	0.78%	1,452.97	1,466.54	952.47	1,466.98	50.44% #
FTSE/X.A. Large Cap Συνολικής Απόδοσης	3,337.60 #	3,296.27	41.33	1.25%			2,321.35	3,347.07	42.63% #
FTSE/X.A. Large Cap Net Συνολικής Απόδοσης	1,024.39 #	1,011.71	12.68	1.25%	1,011.29	1,026.15	692.89	1,027.12	45.30% #
FTSE/X.A. Mid Cap Συνολικής Απόδοσης	1,470.78 €	1,486.30	-15.52	-1.04%			1,180.35	1,784.30	22.21% #
FTSE/X.A.-Χ.Α.Κ. Τραπεζικός Δείκτης Συνολ. Απόδ.	601.68 #	595.87	5.81	0.98%			265.40	605.55	91.94% #
Ελληνικός Δείκτης Mid & Small Cap	1,206.75 #	1,201.34	5.41	0.45%	1,200.19	1,207.86	884.70	1,269.98	33.10% #
FTSE/X.A. Τράπεζες	909.52 #	900.73	8.79	0.98%	898.46	912.92	363.54	924.17	106.88% #
FTSE/X.A. Χρηματοοικονομικές Υπηρεσίες	985.37 €	992.07	-6.70	-0.68%	972.09	992.07	744.92	1,191.69	26.29% #
FTSE/X.A. Βιομηχανικά Προϊόντα & Υπηρεσίες	2,591.65 #	2,590.54	1.11	0.04%	2,586.31	2,605.91	1,884.26	2,967.88	35.72% #
FTSE/X.A. Εμπόριο	71.59 €	73.60	-2.01	-2.73%	71.59	75.11	58.44	82.89	19.50% #
FTSE/X.A. Ακίνητης Περιουσίας	4,830.56 €	4,893.12	-62.56	-1.28%	4,804.11	4,924.36	2,928.70	6,158.58	59.95% #
FTSE/X.A. Προσωπικά & Οικιακά Προϊόντα	9,805.61 #	9,386.54	419.07	4.46%	9,386.54	9,805.61	6,649.54	9,943.56	42.56% #
FTSE/X.A. Τρόφιμα & Ποτά	11,046.50 #	10,793.25	253.25	2.35%	10,792.53	11,078.63	10,000.70	13,120.06	9.25% #
FTSE/X.A. Πρώτες Ύλες	6,641.91 #	6,594.29	47.62	0.72%	6,592.05	6,748.01	3,146.82	11,171.70	102.45% #
FTSE/X.A. Κατασκευές & Υλικά	2,965.55 €	2,969.73	-4.18	-0.14%	2,942.17	2,980.36	2,437.75	3,183.37	14.84% #
FTSE/X.A. Πετρέλαιο & Αέριο	5,189.86 €	5,197.83	-7.97	-0.15%	5,179.80	5,240.44	4,612.01	5,758.60	6.78% #
FTSE/X.A. Χημικά	8,821.33 €	8,925.17	-103.84	-1.16%	8,791.70	8,947.39	7,722.79	11,217.47	7.90% #
FTSE/X.A. Ταξίδια & Αναψυχή	1,727.77 #	1,718.47	9.30	0.54%	1,706.03	1,727.78	1,309.57	1,754.14	30.59% #
FTSE/X.A. Τεχνολογία	883.47 €	885.79	-2.32	-0.26%	881.97	896.06	692.80	1,087.14	24.57% #
FTSE/X.A. Τηλεπικοινωνίες	3,839.83 #	3,820.57	19.26	0.50%	3,798.55	3,839.83	2,614.94	3,845.34	46.53% #
FTSE/X.A. Υπηρεσίες Κοινής Ωφέλειας	2,864.92 #	2,852.04	12.88	0.45%	2,850.99	2,879.60	1,729.19	2,923.15	62.87% #
FTSE/X.A. Υγεία	491.08 #	484.89	6.19	1.28%	483.51	494.52	460.82	512.40	-2.99% €
Δείκτης Όλων των Μετοχών Χ.Α.	209.49 #	207.36	2.12	1.02%	209.49	209.49	157.01	215.26	32.57% #
Ελληνικός Δείκτης Εταιρικών Ομολόγων	121.13 #	121.09	0.04	0.03%			116.31	121.33	4.11% #
Ελληνικός Δείκτης Τιμών Εταιρικών Ομολόγων	96.71 #	96.69	0.02	0.02%			95.04	97.19	0.96% #

Σημείωση 1: Το κλείσιμο των Δεικτών FTSE/Med 100, Ελληνικός Δείκτης Εταιρικών Ομολόγων και, Ελληνικός Δείκτης Τιμών Εταιρικών Ομολόγων αφορούν την συνεδρίαση της 21/11/2019.

Σημείωση 2: Ο Ελληνικός Δείκτης Mid & Small Cap είναι Customized δείκτης υπολογιζόμενος από το Χρηματιστήριο Αθηνών.

Χρηματιστηριακοί Δείκτες

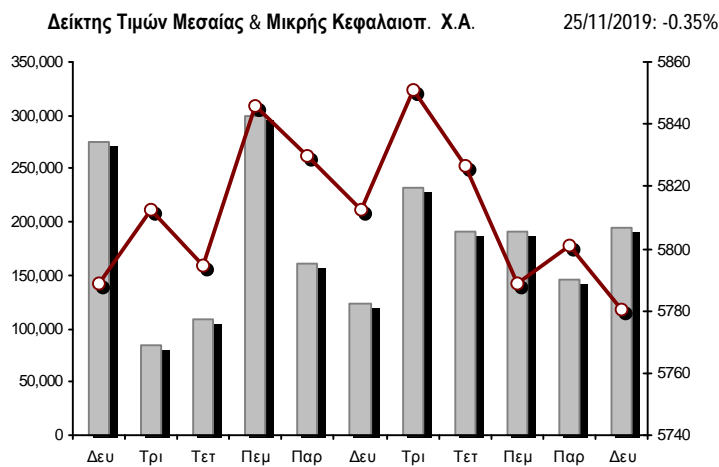
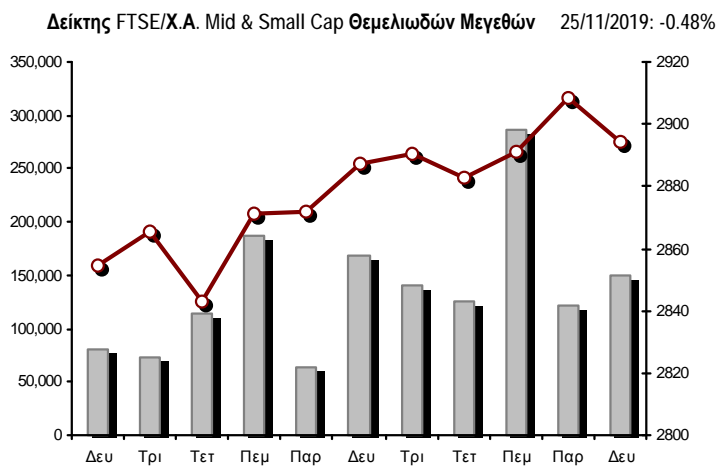
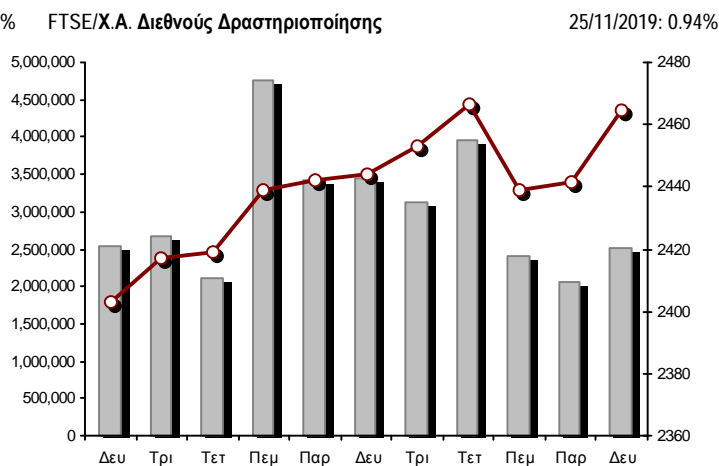
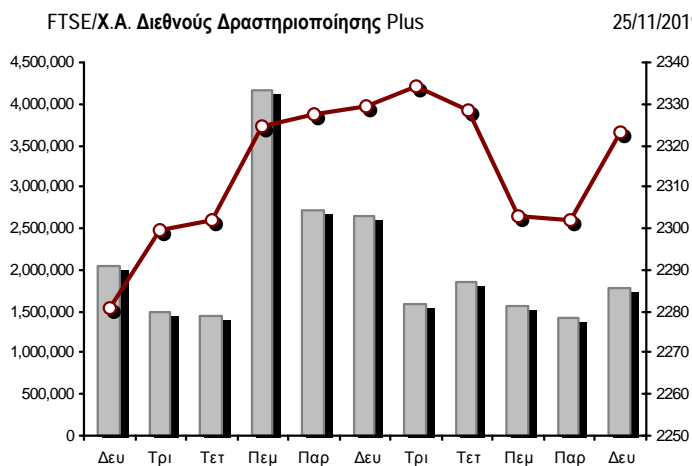
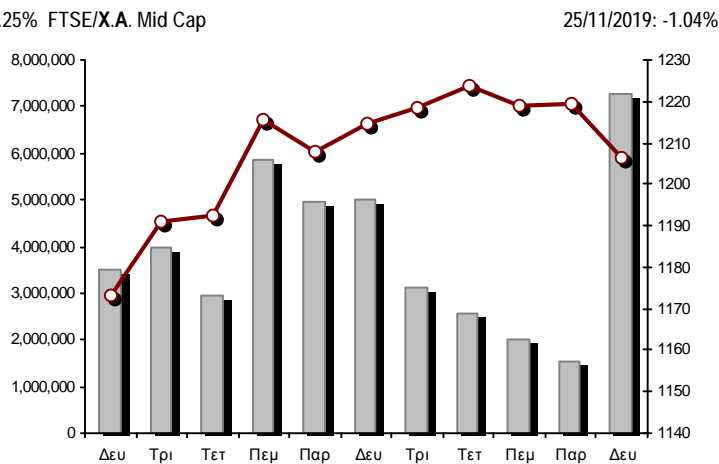
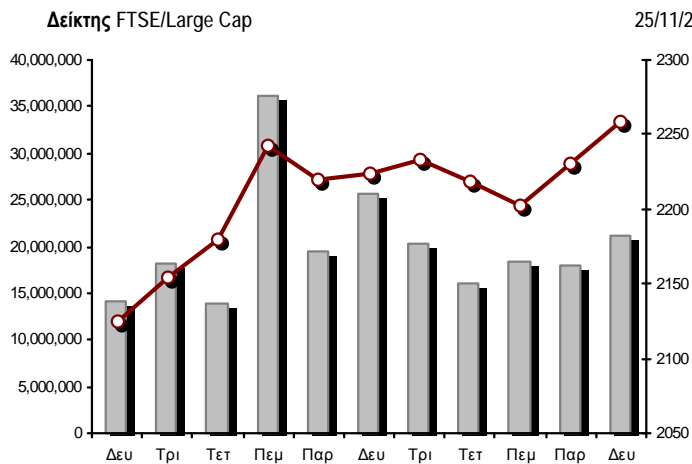

■ Όγκος συναλλαγών δεικτών

—●— Τιμές κλεισίματος δεικτών

Αναλυτικά Στοιχεία Συναλλαγών Αγοράς Χρεογράφων

	Όλα τα Χρεόγραφα	Κύρια Αγορά	Επιτήρηση	Διαπραγματεύσιμα Αμοιβαία Κεφάλαια
Σύνολα	129	113	15	1
Ανοδικές / Καθοδικές / Σταθερές:	52 / 45 / 32	48 / 41 / 24	3 / 4 / 8	1 / 0 / 0
Κεφαλαιοποίηση Χ.Α. (εκατ €) **	59,488.91	59,190.06	298.85	
Μέση Ημερήσια Αξία Συνγών (χιλ. €)	65,630.70	65,607.23	52.54	42.38
Αξία Συναλλαγών	71,470.01	71,399.48	13.57	56.96
Κύριος Πίνακας:	67,052.77	66,982.24	13.57	56.96
Προσυμφωνημένων Συναλλαγών 6_1_2_3:	3,823.21	3,823.21	0.00	0.00
Πίνακας Εκποιήσεων:	594.04	594.04	0.00	0.00
Πίνακας Ειδικών Όρων:	0.00	0.00	0.00	0.00
Μέσος Ημερήσιος Όγκος Συναλλαγών	32,764,411	32,418,205	375,079	1,936
Όγκος Συναλλαγών	29,418,396	29,280,784	135,122	2,490
Κύριος Πίνακας:	28,725,424	28,587,812	135,122	2,490
Προσυμφωνημένων Συναλλαγών 6_1_2_3:	271,700	271,700	0	0
Πίνακας Εκποιήσεων:	421,272	421,272	0	0
Πίνακας Ειδικών Όρων:	0	0	0	0
Μέσο Ημερήσιο Πλήθος Πράξεων	27,374	27,225	148	3
Αριθμός Πράξεων	32,280	32,178	99	3
Κύριος Πίνακας:	32,271	32,169	99	3
Προσυμφωνημένων Συναλλαγών 6_1_2_3:	5	5	0	0
Πίνακας Εκποιήσεων:	4	4	0	0
Πίνακας Ειδικών Όρων:	0	0	0	0

Στοιχεία Συναλλαγών Κλάδων Χρηματιστηρίου Αθηνών & Χρηματοοικονομικών Προϊόντων (Δ.Α.Κ.)

Κωδικός	Κλάδοι	Ανοδικές / Καθοδικές / Σταθερές	Αριθμός Πράξεων	Όγκος Συναλλαγών	Αξία Συναλλαγών	% στη Συνολική Αξία
12000	- Χρηματοοικονομικά Προϊόντα	1 / 0 / 0	3	2,490	56,955.70	0.08%
3510	- Ακίνητη Περιουσία	1 / 5 / 3	1,077	615,558	4,252,566.02	5.95%
3030	- Ασφάλειες	0 / 1 / 0	192	25,104	122,038.84	0.17%
5020	- Βιομηχανικά Προϊόντα & Υπηρεσίες	8 / 8 / 7	1,665	501,171	2,691,733.55	3.77%
4040	- Εμπόριο	2 / 3 / 1	609	181,758	668,638.24	0.94%
6010	- Ενέργεια	2 / 2 / 0	1,121	125,722	2,153,173.01	3.01%
4020	- Καταναλωτικά Προϊόντα & Υπηρεσίες	3 / 3 / 1	1,738	437,113	5,129,554.63	7.18%
5010	- Κατασκευές & Υλικά Κατασκευών	2 / 5 / 5	1,497	652,497	1,921,136.20	2.69%
4030	- Μέσα Ενημέρωσης	1 / 0 / 0	3	55	13.69	0.00%
4520	- Προσωπική Φροντίδα, Φάρμακα & Παντοπωλεία	2 / 0 / 1	177	77,198	537,711.37	0.75%
5510	- Πρώτες Ύλες	5 / 4 / 4	304	116,805	123,364.77	0.17%
4050	- Ταξίδια και Αναψυχή	2 / 3 / 3	3,008	1,144,935	7,992,393.80	11.18%
1010	- Τεχνολογία	3 / 2 / 2	377	74,314	140,414.17	0.20%
1510	- Τηλεπικοινωνίες	1 / 4 / 0	1,663	623,909	8,369,568.88	11.71%
3010	- Τράπεζες	6 / 0 / 0	15,376	17,429,060	30,441,848.44	42.59%
4510	- Τρόφιμα, Ποτά & Καπνοβιομηχανίες	7 / 0 / 5	705	246,806	2,435,614.22	3.41%
2010	- Υγεία	2 / 1 / 0	41	441,106	610,540.64	0.85%
6510	- Υπηρεσίες Κοινής Ωφέλειας	3 / 2 / 0	1,612	851,225	3,090,629.00	4.32%
3020	- Χρηματοοικονομικές Υπηρεσίες	1 / 2 / 0	1,112	5,871,570	732,116.78	1.02%

Οι 10 Μετοχές με τη μεγαλύτερη Άνοδο & Πτώση

Κύρια Αγορά

Μετοχές με τη μεγαλύτερη Θετική μεταβολή τιμής	Τιμή κλεισ.	Μεταβ.	Μετοχές με τη μεγαλύτερη Αρνητική μεταβολή τιμής	Τιμή κλεισ.	Μεταβ.
JUMBO (ΚΟ)	18.78	6.10% #	MARFIN INVESTMENT GROUP (ΚΟ)	0.09	-7.60% α
ΕΒΡΟΦΑΡΜΑ (ΚΟ)	1.05	6.06% #	ΑΤΤΙΚΑ ΣΥΜΜΕΤΟΧΩΝ (ΚΟ)	1.31	-3.32% α
ΜΟΤΟΔΥΝΑΜΙΚΗ (ΚΟ)	1.32	4.76% #	ΕΥΡΩΠΑΪΚΗ ΠΙΣΤΗ (ΚΟ)	4.82	-3.02% α
ΑΤΤΙΚΑ BANK A.T.E. (ΚΟ)	0.441	2.56% #	INTRAKAT (ΚΟ)	1.78	-2.73% α
COCA-COLA HBC AG (ΚΟ)	29.59	2.35% #	A.S. COMPANY (ΚΟ)	2.85	-2.73% α
KARATZH (ΚΟ)	8.15	1.88% #	PROFILE (ΚΟ)	3.5	-2.51% α
KPI - KPI (ΚΟ)	5.52	1.84% #	ΙΝΤΡΑΛΟΤ (ΚΟ)	0.397	-2.22% α
VIOTALCO SA/NV (ΚΑ)	3.76	1.62% #	ΚΕΚΡΟΨ (ΚΟ)	2.72	-2.16% α
ΤΡΑΠΕΖΑ EUROBANK ERGASIAS (ΚΟ)	0.97	1.31% #	ΤΕΧΝΙΚΗ ΟΛΥΜΠΙΑΚΗ (ΚΟ)	2.39	-2.05% α
ΠΕΙΡΑΙΩΣ ΤΡΑΠΕΖΑ (ΚΟ)	3.13	1.29% #	ΠΛΑΣΤΙΚΑ ΘΡΑΚΗΣ (ΚΟ)	2	-1.96% α

Μετοχές με τη μεγαλύτερη Αξία Συναλλαγών	Αξία (χιλ. €)	Μεταβ.	Μετοχές με το μεγαλύτερο Όγκο Συναλλαγών	Όγκος	Μεταβ.
ALPHA BANK (ΚΟ)	9,719.26	0.53% #	ΤΡΑΠΕΖΑ EUROBANK ERGASIAS (ΚΟ)	7,847,479	1.31% #
ΕΘΝΙΚΗ ΤΡΑΠΕΖΑ (ΚΟ)	8,416.97	0.99% #	MARFIN INVESTMENT GROUP (ΚΟ)	5,828,891	-7.60% α
ΟΤΕ (ΚΟ)	8,346.85	0.50% #	ALPHA BANK (ΚΟ)	5,124,333	0.53% #
ΤΡΑΠΕΖΑ EUROBANK ERGASIAS (ΚΟ)	7,535.53	1.31% #	ΕΘΝΙΚΗ ΤΡΑΠΕΖΑ (ΚΟ)	2,681,037	0.99% #
ΟΠΑΠ (ΚΟ)	7,526.23	0.80% #	ΠΕΙΡΑΙΩΣ ΤΡΑΠΕΖΑ (ΚΟ)	1,447,506	1.29% #
ΠΕΙΡΑΙΩΣ ΤΡΑΠΕΖΑ (ΚΟ)	4,546.32	1.29% #	ΟΠΑΠ (ΚΟ)	750,484	0.80% #
JUMBO (ΚΟ)	4,464.14	6.10% #	ΟΤΕ (ΚΟ)	599,544	0.50% #
LAMDA DEVELOPMENT(ΚΟ)	4,134.25	-1.42% α	ΔΕΗ (ΚΟ)	598,117	-0.13% α
COCA-COLA HBC AG (ΚΟ)	2,267.93	2.35% #	LAMDA DEVELOPMENT(ΚΟ)	538,745	-1.42% α
ΔΕΗ (ΚΟ)	1,870.54	-0.13% α	ΙΑΣΩ (ΚΟ)	431,188	1.28% #

Σημείωση: Απεικονίζονται οι Μετοχές που δεν ανήκουν στις Κατηγορίες Χαμηλής Διασποράς και Επιτήρησης και πραγματοποιήσαν κατά τη διάρκεια της συνεδρίασης Αξία Συναλλαγών μεγαλύτερη από 10,000 Ευρώ.

Αναλυτικά Στοιχεία Συναλλαγών Αγοράς Παραγώγων

	Αριθμός Πράξεων	Όγκος	Ανοικτές θέσεις
Σ.Μ.Ε. σε Δείκτες	268	1,539	11,012
FTSE/X.A. Large Cap	268	1,539	11,012
Σ.Μ.Ε. σε Μετοχές	1,460	18,259	369,270
ΑΔΜΗΕ ΣΥΜΜΕΤΟΧΩΝ Α.Ε. (ΚΟ)	9	36	7,527
ALPHA BANK (ΚΟ)	207	2,692	61,079
ΑΤΤΙΚΑ BANK Α.Τ.Ε. (ΚΟ)	0	0	7,475
COCA-COLA HBC AG (ΚΟ)	50	89	730
CEENERGY HOLDINGS (ΚΑ)	7	31	7,690
ΕΛΛΑΚΤΩΡ (ΚΟ)	97	879	20,447
ΤΡΑΠΕΖΑ EUROBANK ERGASIAS (ΚΟ)	76	1,728	35,856
ΕΥΔΑΠ (ΚΟ)	3	17	426
FOURLIS ΣΥΜΜΕΤΟΧΩΝ (ΚΟ)	1	5	202
ΓΕΚ ΤΕΡΝΑ (ΚΟ)	15	45	10,493
ΕΛΛΗΝ. ΧΡΗΜΑΤΙΣΤΗΡΙΑ-Χ.Α. (ΚΟ)	2	4	2,662
ΕΛΛΗΝΙΚΑ ΠΕΤΡΕΛΑΙΑ (ΚΟ)	7	22	2,129
INTRACOM HOLDINGS (ΚΟ)	0	0	3,800
ΙΝΤΡΑΛΟΤ (ΚΟ)	13	63	6,120
JUMBO (ΚΟ)	121	319	382
LAMDA DEVELOPMENT(ΚΟ)	49	91	1,400
MARFIN INVESTMENT GROUP (ΚΟ)	113	4,377	80,630
ΜΟΤΟΡ ΟΪΛ (ΚΟ)	10	16	596
ΜΥΤΙΛΗΝΑΙΟΣ (ΚΟ)	120	335	12,864
ΕΘΝΙΚΗ ΤΡΑΠΕΖΑ (ΚΟ)	201	4,600	39,526
ΟΠΑΠ (ΚΟ)	73	252	6,979
ΟΤΕ (ΚΟ)	5	10	2,162
ΟΛΠ (ΚΟ)	0	0	729
ΠΕΙΡΑΙΩΣ ΤΡΑΠΕΖΑ (ΚΟ)	170	2,079	30,171
ΔΕΗ (ΚΟ)	55	433	16,029
ΤΕΡΝΑ ΕΝΕΡΓΕΙΑΚΗ (ΚΟ)	32	56	4,771
ΤΙΤΑΝ CEMENT (ΚΑ)	1	1	67
ΥΙΟΧΑΛCO SA/NV (ΚΑ)	23	79	6,328
Δικαιώματα σε Δείκτες	18	194	2,130
FTSE/X.A. Large Cap	18	194	2,130
Δικαιώματα σε Μετοχές	0	0	1,186
ALPHA BANK (ΚΟ)	0	0	40
ΕΘΝΙΚΗ ΤΡΑΠΕΖΑ (ΚΟ)	0	0	625
ΟΠΑΠ (ΚΟ)	0	0	19
ΟΤΕ (ΚΟ)	0	0	245
ΠΕΙΡΑΙΩΣ ΤΡΑΠΕΖΑ (ΚΟ)	0	0	133
ΔΕΗ (ΚΟ)	0	0	124
Συνολική Δραστηριότητα	1,746	19,992	383,598

Σημειώσεις Χρεογράφων

Κωδικός	Κείμενο σημείωσης
()	- Προσαρμοσμένα Μέρισματα λόγω διανομής Δωρεάν μετοχών.
*	- Τελευταία προσαρμοσμένη τιμή κλεισίματος.
[1]	- Καθαρά μερίσματα.
[2]	- Στη στήλη "Ημερ. Αποκοπής τελευταίου δικαιώματος" αναφέρεται η Ημερομηνία εισαγωγής για Νέες Εταιρείες.
[3]	- Η Χρηματιστηριακή αξία αναφέρεται στο σύνολο των μετοχών
[4]	- Η κωδικοποίηση των Κλάδων Οικονομικής Δραστηριότητας του Χ.Α. παρουσιάζονται στο Παράρτημα Α
[5]	- Η Χρηματιστηριακή Αξία αναφέρεται στο σύνολο των κατηγοριών μετοχών (εφόσον έχουν εισαχθεί περισσότερες της μιας κατηγορίες) και δεν αναφέρεται σε επιμέρους κατηγορίες μετοχών μιας εταιρείας.
[6]	- Ρ/Ε μεγαλύτερο του 100
[7]	- Τελευταία εικόνα του Βιβλίου Εντολών πριν το τέλος της συνεδρίασης
[8]	- Στην Αξία Συναλλαγών των Μετοχών περιλαμβάνονται όλοι οι τύποι Πακέτων
4750	- Μεταφορά στην Κατηγορία Επιτήρησης από 8/4/2011.
4865	- Αναστολή διαπραγμάτευσης από 2/4/2012.
4887	- Μεταφορά στην Κατηγορία Επιτήρησης από 10/4/2012.
4912	- Μεταφορά στην κατηγορία Επιτήρησης από 31/7/2012.
4914	- Αναστολή διαπραγμάτευσης από 31/8/2012.
4918	- Αναστολή διαπραγμάτευσης από 31/8/2012.
4955	- Μεταφορά στην Επιτήρηση από 5/4/2013.
4956	- Μεταφορά στην Επιτήρηση από 5/4/2013.
4957	- Μεταφορά στην Επιτήρηση από 5/4/2013.
4958	- Μεταφορά στην Επιτήρηση από 5/4/2013.
4959	- Μεταφορά στην Επιτήρηση από 5/4/2013.
4983	- Μεταφορά στην κατηγορία Επιτήρησης από 5/4/2013.
5080	- Μεταφορά στην κατηγορία Επιτήρησης από 06/09/2011.
5093	- Μεταφορά στην Κατηγορία Επιτήρησης από 8/4/2015.
5095	- Μεταφορά στην Επιτήρηση από 5/4/2013.
5101	- Αναστολή διαπραγμάτευσης από 1/9/2015.
5110	- Αναστολή διαπραγμάτευσης από 08/03/2016.
5112	- Μεταφορά στην Κατηγορία Επιτήρησης από 15/04/2016.
5115	- Μεταφορά στην Κατηγορία Επιτήρησης από 15/04/2016.
5123	- Μεταφορά στην Κατηγορία Επιτήρησης από 10/04/2014
5130	- Αναστολή διαπραγμάτευσης από 18/04/2017.
5136	- Αναστολή διαπραγμάτευσης από 02/05/2017.
5141	- Μεταφορά στην Κατηγορία Επιτήρησης από 10/05/2017.
5153	- Αναστολή διαπραγμάτευσης από 03/10/2017.
5154	- Αναστολή διαπραγμάτευσης από 03/10/2017.
5156	- Μεταφορά στην κατηγορία Επιτήρησης από 11/12/2017.
5160	- Μεταφορά στην Κατηγορία Επιτήρησης από 15/04/2016.
5161	- Μεταφορά στην κατηγορία Επιτήρησης από τις 25/11/2011.
5162	- Μεταφορά στην Κατηγορία Επιτήρησης από 21/12/2009.
5165	- Μεταφορά στην Κατηγορία Επιτήρησης από 15/02/2018.
5171	- Αναστολή διαπραγμάτευσης από 30/04/2018.
5172	- Αναστολή διαπραγμάτευσης από 30/04/2018.
5174	- Αναστολή διαπραγμάτευσης από 02/05/2018.
5178	- Μεταφορά στην Κατηγορία Επιτήρησης από 11/05/2018.
5179	- Αναστολή διαπραγμάτευσης από 25/05/2018.
5190	- Μεταφορά στην Κατηγορία Επιτήρησης από 10/04/2012.
5191	- Αναστολή διαπραγμάτευσης από 02/10/2018.
5192	- Αναστολή διαπραγμάτευσης από 02/10/2018.
5193	- Μεταφορά στην κατηγορία Επιτήρησης από 25/10/2018.
5194	- Μεταφορά στην κατηγορία Επιτήρησης από 25/10/2018.
5195	- Μεταφορά στην κατηγορία Επιτήρησης από 27/06/2008
5197	- Μεταφορά στην κατηγορία Επιτήρησης από 07/11/2018.

Σημειώσεις Χρεογράφων

Κωδικός	Κείμενο σημείωσης
5205	- Αναστολή διαπραγμάτευσης από 02/05/2019.
5206	- Αναστολή διαπραγμάτευσης από 02/05/2019.
5207	- Μεταφορά στην Επιτήρηση από 13/05/2019.
5216	- Αναστολή διαπραγμάτευσης από 01/10/2019.
5217	- Αναστολή διαπραγμάτευσης από 01/10/2019.
5218	- Αναστολή διαπραγμάτευσης από 08/10/2019.

Στοιχεία Συναλλαγών Πακέτων

Χρεόγραφο	Όγκος πακέτου	Τιμή πακέτου	Αξία πακέτου	Ώρα έγκρισης	Σημείωση
JUMBO (ΚΟ)	75,000	17.94	1,345,500.00	11:35:24	20
ΣΑΡΑΝΤΗΣ ΓΡ. (ΚΟ)	46,700	8.27	386,209.00	11:39:53	20
ΟΤΕ (ΚΟ)	50,000	13.94	697,000.00	12:38:19	20
ΟΤΕ (ΚΟ)	50,000	13.95	697,500.00	12:53:42	20
ΟΤΕ (ΚΟ)	50,000	13.94	697,000.00	12:54:24	20

Σημειώσεις πακέτων

- 9 - Μέθοδος 6-1 / Ειδική Χρέωση
- 10 - Μέθοδος 6-1 / Ειδική Χρέωση, Αυθημερόν Διακανονισμός
- 14 - Μέθοδος 6-3 / Πακέτο Αποκατάστασης, Ατελής αγορά και Πώληση
- 18 - Μέθοδος 6-2 / SPOT 1
- 19 - Μέθοδος 6-2 / SPOT 2
- 20 - Μέθοδος 6-1 και Μέθοδος 6-1 Αυθημερόν Διακανονισμός
- 21 - Άλλη Προσυμφωνημένη

Στοιχεία Συναλλαγών Δικαιωμάτων

Ημερ. αποκοπής	Έναρξη εξάσκησης	Λήξη εξάσκησης	Λήξη διαπρ/σης	Δικαιώματα	Κατωτ Τιμή	Ανωτ Τιμή	Τιμή κλεισ.	Τελευταία ζήτηση	Τελευταία προσφορά	Όγκος	Πράξεις	Αξία Συναλλαγών
----------------	------------------	----------------	----------------	-------------------	------------	-----------	-------------	------------------	--------------------	-------	---------	-----------------

Δεν υπάρχουν Συναλλαγές Δικαιωμάτων.

Στοιχεία Συναλλαγών Εκποιήσεων

Χρεόγραφα	Τύπος Χρεογράφου	Όγκος Συναλλαγών	Αριθμός Πράξεων	Αξία Συναλλαγών	Σημείωση
ΙΑΣΩ (ΚΟ)	Μετοχή	421,272	4	594,036.52	1

Σημειώσεις Εκποιήσεων

- 1 - Κανονική Εκποίηση.
- 2 - Εκποίηση Ενσώματων Ονομαστικών Μετοχών.
- 3 - Εκποίηση Αδιάθετων Κλασματικών Υπολοίπων.

Στοιχεία Συναλλαγών Εκποιήσεων Ενσώματων Ονομαστικών Μετοχών

Χρεόγραφα	Ημερ/νία έναρξης	Ημερ/νία λήξης	Αρχικό πλήθος	Διαθέσιμο πλήθος	Ημερομηνία	Μέση τιμή (ημέρας)	Μέση τιμή (περιόδου)	Αριθμός Πράξεων	Όγκος Συναλλαγών	Αξία Συναλλαγών
-----------	------------------	----------------	---------------	------------------	------------	--------------------	----------------------	-----------------	------------------	-----------------

Δεν πραγματοποιήθηκαν Εκποιήσεις Ενσώματων Ονομαστικών Μετοχών.

Σημειώσεις Εκποιήσεων

Σύμφωνα με την Απόφαση 1/380/04.05.2006 της Επιτροπής Κεφαλαιαγοράς εκποιούνται μέσω του Χρηματιστηρίου Αθηνών με επιμέλεια της εκδότριας εταιρείας, οι ενσώματες ονομαστικές μετοχές που δεν έχουν κατατεθεί στην εκδότρια προς αποϋλοποίηση. Η εκποίηση διενεργείται σύμφωνα με τον τρόπο που ορίζεται στο άρθρο 99Α του Κανονισμού του Χρηματιστηρίου Αθηνών.

Στοιχεία Ενεργητικού Διαπραγματεύσιμων Αμοιβαίων Κεφαλαίων (Δ.Α.Κ.)

	Ημερομηνία συναλλαγών	Δημιουργία / Εξαγορά	Αριθ. Μερ. (T-1)	Νέα Μερ. (T-1)	Εξαγορασθ. Μερ. (T-1)	Μερίδια (T) [1]	Αξία Ενεργητικού [2]	Καθαρή Τιμή	Μέρισμα/Μερίδια	Ημερ. Αποκοπής
ALPHA ETF FTSE Athex Large Cap	25/11/2019	5,000	812,382	---	---	812,382	18,599,790.00	22.8954	0.43	30/06/2018

Σημειώσεις Δ.Α.Κ.

[1] - Αριθμ. μεριδίων (T) = Αριθμ. μεριδίων (T-1) + Νεοεκδιθέντα μερίδια (T-1) - Εξαγορασθέντα μερίδια (T-1)

[2] - Περιλαμβάνονται και τα μερίδια που δημιουργήθηκαν / εξαγοράσθηκαν την ημέρα T-1.

Περιγραφή	Στοιχεία
Όνομασία Δ.Α.Κ.	ALPHA ETF FTSE Athex Large Cap
Σύμβολο Δ.Α.Κ. (GR)	ΑΔΑΚ
Σύμβολο Δ.Α.Κ. (EN)	AETF
ISIN Δ.Α.Κ.	GRF000153004
Κατηγορία Διαπραγμάτευσης	Διαπραγματεύσιμα Αμοιβαία Κεφάλαια (Δ.Α.Κ.)
Τύπος Δ.Α.Κ.	Μετοχών
Τρόπος διαχείρισης	Παθητικός
Επενδυτική Στρατηγική	Σκοπός της επενδυτικής πολιτικής του Αμοιβαίου Κεφαλαίου είναι η αναπαραγωγή της αποδόσεως του Δείκτη FTSE/X.A. Large Cap του Χρηματιστηρίου Αθηνών σε όρους Ευρώ, ακολουθώντας πλήρως και πανομοιότυπως τη σύνθεση του υποκείμενου Δείκτη.
Εκδότης	ΑΛΦΑ ASSET MANAGEMENT Α.Ε.Δ.Α.Κ.
Εταιρεία Διαχείρισης	ΑΛΦΑ ASSET MANAGEMENT Α.Ε.Δ.Α.Κ.
Ειδικοί Διαπραγματευτές	ΑΛΦΑ FINANCE Α.Χ.Ε.Π.Ε.Υ. , ΕΘΝΙΚΗ ΧΡΗΜΑΤΙΣΤΗΡΙΑΚΗ Α.Χ.Ε.Π.Ε.Υ.
Θεματοφύλακας	ΑΛΦΑ ΤΡΑΠΕΖΑ Α.Ε.
Σύμβολο Δείκτη (GR)	FTSE
Σύμβολο Δείκτη (EN)	FTSE
Όνομασία Δείκτη	FTSE/X.A. Large Cap
ISIN Δείκτη	GRI99201A006
Κλάσμα Δείκτη [1]	1/100
Αρχική Τιμή Μεριδίου	21.76
Συνολικός Αριθμός Μεριδίων [2]	812,382
Ημερομηνία πρώτης Έκδοσης	14/01/2008
Ημερομηνία έναρξης Διαπραγμάτευσης	24/01/2008
Νόμισμα Διαπραγμάτευσης	ΕΥΡΩ
Νόμισμα Ενεργητικού	ΕΥΡΩ
Αρχική Αξία Ενεργητικού [3]	3,000,000.00
Αριθμ. Μεριδίων για Δημιουργία-Εξαγορά [4]	5,000
Αμοιβή Διαχείρισης	0.375

Σημειώσεις Δ.Α.Κ.

[1] - Το κλάσμα της τιμής του δείκτη που αποτελεί η τιμή της πρώτης έκδοσης

[2] - Ο αριθμός μεριδίων που διαπραγματεύθηκαν στο Χρηματιστήριο την ημέρα T

[3] - Η αξία του ενεργητικού κατά την έκδοση

[4] - Ο αριθμός μεριδίων που απαιτείται κατά τη διαδικασία δημιουργίας εξαγοράς

Ομολογιακά Δάνεια Επιχειρήσεων – Οργανωμένη Αγορά (Μετατρέψιμα)

Πλήθος Εισηγμένων Ομολογιών	Ονομαστική αξία	Τιμή έκδοσης	Σημερινό επιτόκιο	Ημερ. λήξης	Διάρκεια (έτη)	Σημείωση	Τοκομερίδιο		Μον. Διασπ.	Ομόλογα Επιχειρήσεων	Κατωτ Τιμή	Ανωτ Τιμή	Τιμή κλεισ.	Προηγ. Κλείσιμο-ημέρια	Όγκος	Αξία Συναλλαγών	Τελευταία εντολή			Μεγ έτους	
							Κοινό	Προτιμησιακό									Τιμή	Αγορ./ Πώλ.	Ημερομηνία		λαχ
171,268,704	0.30	0.30	1.00	11/10/2025	9	---	13	---	1	FORTHNET Α.Ε. (Μ.Ο.Δ.)	---	---	---	---	---	---	1.0000	A	23/10/2019	100.0000	100.0000

Σημειώσεις Εταιρικών Ομολόγων

Ο Όγκος Συναλλαγών υπολογίζεται ως (Τεμάχια) * (Ονομαστική Τιμή). Η Αξία Συναλλαγών υπολογίζεται ως (Τεμάχια) * (Ονομαστική Τιμή) * (Τιμή %) + (Δεδουλευμένοι Τόκοι).

Οι τιμές συναλλαγών των ομολόγων υπολογίζονται ως ποσοστό επί τοις εκατό (%) της ονομαστικής τους τιμής.

Όλα τα ομόλογα έχουν Ονομαστική Αξία εκπεφρασμένη σε Ευρώ (εκτός εάν σημειώνεται διαφορετικά).

ΑΝΑΚΟΙΝΩΣΕΙΣ

ΕΤΑΙΡΙΚΕΣ ΠΡΑΞΕΙΣ

QUEST ΣΥΜΜΕΤΟΧΩΝ Α.Ε.

Από 25/11/2019, και μετά την αύξηση και μείωση του μετοχικού κεφαλαίου, οι μετοχές της εταιρίας «QUEST ΣΥΜΜΕΤΟΧΩΝ Α.Ε.» (GRS310003009) είναι διαπραγματεύσιμες στο Χρηματιστήριο Αθηνών με νέα ονομαστική αξία μετοχής €0,04 και χωρίς το δικαίωμα συμμετοχής στην επιστροφή κεφαλαίου ποσού €0,14 ανά μετοχή στους μετόχους της εταιρίας με καταβολή μετρητών.

BRIQ PROPERTIES Α.Ε.Ε.Α.Π.

Από 25/11/2019, οι μετοχές της εταιρίας «BRIQ PROPERTIES Α.Ε.Ε.Α.Π.» (GRS517003000) είναι διαπραγματεύσιμες στο Χρηματιστήριο Αθηνών χωρίς το δικαίωμα συμμετοχής στην αύξηση του μετοχικού κεφαλαίου με καταβολή μετρητών, με έκδοση 23.843.062 νέων (ΚΟ) μετοχών, σε τιμή διάθεσης μετοχής €2,10. Η περίοδος άσκησης του δικαιώματος προτίμησης ορίζεται από 28/11/2019 έως και 12/12/2019 και η περίοδος διαπραγμάτευσης του δικαιώματος στο Χρηματιστήριο Αθηνών ορίζεται από 28/11/2019 έως και 09/12/2019.

Διευκρινίζεται ότι βάσει του άρθρου 2.6.3. του Κανονισμού του Χ.Α. και των αποφάσεων 22 & 26 του Δ.Σ. του Χ.Α., όπως ισχύουν, τα όρια διακύμανσης της τιμής της μετοχής μόνο για τη συνεδρίαση του Χ.Α. της 25/11/2019, ορίζονται ως εξής: +30% στην τιμή κλεισίματος της μετοχής της τελευταίας συνεδρίασης του Χ.Α. (22/11/2019): €2,2400 και -30% στην προσαρμοσμένη τιμή της μετοχής που προκύπτει λόγω της αύξησης: €2,1400.

ΓΝΩΣΤΟΠΟΙΗΣΕΙΣ ΕΤΑΙΡΕΙΩΝ

RSS Feed: Corporate Announcements
Posted on: 22 November 2019 17:17
Author: ΜΟΤΟΡ ΟΪΛ Α.Ε.
Subject: Συναλλαγές της OPTIMA BANK Α.Ε (ρυθμιζόμενη πληροφορία Ν.3556/2007)

Full article link: http://dev-www1.helex.gr:8080/el/web/guest/companies-announcements-full-content/-/asset_publisher/bMe2sOcNyQuy/content/id/5282175

Η ΜΟΤΟΡ ΟΙΛ (ΕΛΛΑΣ) ΔΙΥΛΙΣΤΗΡΙΑ ΚΟΡΙΝΘΟΥ, σύμφωνα με τους Ν. 3556/2007 και 3606/2007, ανακοινώνει ότι η Τράπεζα OPTIMA BANK A.E. την ενημέρωσε ότι πραγματοποίησε τις εξής συναλλαγές:

Ημερομηνία	Συναλλαγή	Ποσότητα	Χρηματοπιστωτικό Μέσο	Αξία (σε ΕΥΡΩ)
21/11/2019	Πώληση	1.581	Μετοχές ΜΟΗ (ΚΟ)	34.332,50
	Αγορά	1.150	Μετοχές ΜΟΗ (ΚΟ)	25.005,60
	Πώληση	3	ΣΜΕ ΜΟΗ Δεκ. 2019	6.390,00

Η Τράπεζα OPTIMA BANK A.E. πραγματοποίησε τις ανωτέρω συναλλαγές λόγω της Ειδικής Διαπραγμάτευσης που έχει αναλάβει στην αγορά παραγώγων σε Συμβόλαια Μελλοντικής Εκπλήρωσης (ΣΜΕ) με υποκείμενο τίτλο την μετοχή της ΜΟΤΟΡ ΟΙΛ (ΕΛΛΑΣ) ΔΙΥΛΙΣΤΗΡΙΑ ΚΟΡΙΝΘΟΥ Α.Ε.

Η γνωστοποίηση εκ μέρους της Τράπεζας OPTIMA BANK A.E. προς την Εταιρία και ακολούθως η ανακοίνωση της Εταιρίας προς τις αρχές της Κεφαλαιαγοράς, γίνεται επειδή ο κ. Πέτρος Τζαννετάκης είναι μη εκτελεστικό μέλος του Δ.Σ. της Τράπεζας OPTIMA BANK A.E., ενώ κατέχει τη θέση του εκτελεστικού μέλους του Δ.Σ. της ΜΟΤΟΡ ΟΙΛ (ΕΛΛΑΣ) ΔΙΥΛΙΣΤΗΡΙΑ ΚΟΡΙΝΘΟΥ Α.Ε. Ο κ. Πέτρος Τζαννετάκης είναι πρόσωπο υπόχρεο να γνωστοποιεί τις χρηματιστηριακές συναλλαγές του με αντικείμενο μετοχές εκδόσεως ΜΟΤΟΡ ΟΙΛ (ΕΛΛΑΣ) ΔΙΥΛΙΣΤΗΡΙΑ ΚΟΡΙΝΘΟΥ Α.Ε. (άρθρο 19 του Κανονισμού ΕΕ 596/2014).

Μαρούσι, 22 Νοεμβρίου 2019

Το Διοικητικό Συμβούλιο

RSS Feed: Corporate Announcements
Posted on: 22 November 2019 17:18
Author: Π. ΠΕΤΡΟΠΟΥΛΟΣ Α.Ε.Β.Ε.
Subject: ΑΝΑΚΟΙΝΩΣΗ ΣΧΕΤΙΚΗ ΜΕ ΕΠΙΧΕΙΡΗΜΑΤΙΚΕΣ/ ΟΙΚΟΝΟΜΙΚΕΣ
ΕΞΕΛΙΞΕΙΣ ΣΤΗΝ ΕΤΑΙΡΙΑ

Full article link: http://dev-www1.helex.gr:8080/el/web/guest/companies-announcements-full-content/-/asset_publisher/bMe2sOcNyQuy/content/id/5282185

Η «ΠΕΤΡΟΣ ΠΕΤΡΟΠΟΥΛΟΣ Ανώνυμος Εμπορική και Βιομηχανική Εταιρεία» (η «Εταιρία») ανακοινώνει στο επενδυτικό κοινό την ολοκλήρωση της συγχώνευσης με απορρόφηση από την Εταιρία της κατά 100% θυγατρικής της με την επωνυμία «ΛΥΠΑ Διεθνής Ανώνυμος Εμπορική και Βιομηχανική Εταιρεία». Η εν λόγω συγχώνευση πραγματοποιήθηκε σύμφωνα με το από 05.09.2019 Σχέδιο Σύμβασης Συγχώνευσης, τα από 06.09.2019 και 11.11.2019 πρακτικά των διοικητικών συμβουλίων των συγχωνευόμενων εταιριών, σε εφαρμογή των διατάξεων των άρθρων 7-21 και 35 του ν. 4601/2019 και του άρθρου 54 του Ν. 4172/2013 καθώς και δυνάμει της υπ' αριθμ. 7.291/13.11.2019 πράξης του Συμβολαιογράφου Αθηνών Θεόδωρου Σγουμπόπουλου του Γεωργίου.

RSS Feed: Corporate Announcements
Posted on: 22 November 2019 17:19
Author: ΓΕΚΕ Α.Ε.
Subject: ΑΝΑΚΟΙΝΩΣΗ ΓΙΑ ΤΙΣ ΑΠΟΦΑΣΕΙΣ ΓΕΝΙΚΗΣ ΣΥΝΕΛΕΥΣΗΣ

Full article link: http://dev-www1.helex.gr:8080/el/web/guest/companies-announcements-full-content/-/asset_publisher/bMe2sOcNyQuy/content/id/5282200

ΑΝΩΝΥΜΟΣ ΕΤΑΙΡΕΙΑ ΞΕΝΟΔΟΧΕΙΑΚΩΝ & ΤΟΥΡΙΣΤΙΚΩΝ ΕΠΙΧΕΙΡΗΣΕΩΝ ΓΕΚΕ

ΑΠΟΦΑΣΕΙΣ ΕΚΤΑΚΤΗΣ ΓΕΝΙΚΗΣ ΣΥΝΕΛΕΥΣΗΣ

Η ΑΝΩΝΥΜΟΣ ΕΤΑΙΡΕΙΑ ΞΕΝΟΔΟΧΕΙΑΚΩΝ ΚΑΙ ΤΟΥΡΙΣΤΙΚΩΝ ΕΠΙΧΕΙΡΗΣΕΩΝ ΓΕΚΕ ανακοινώνει ότι την Παρασκευή 22.11.2019 πραγματοποιήθηκε στα γραφεία της εταιρείας (Κηφισίας 43 – Αθήνα) η έκτακτη Γενική Συνέλευση των μετόχων της.

Στην Έκτακτη Γενική Συνέλευση παρευρέθηκαν 7 Μέτοχοι οι οποίοι αντιπροσωπεύουν 93,23% του μετοχικού κεφαλαίου της εταιρείας (7.849.086 μετοχές σε σύνολο 8.418.750 μετοχών).

Ελήφθησαν οι εξής αποφάσεις επί των κάτωθι θεμάτων της Ημερήσιας Διάταξης

1. Μετατροπή των ανωνύμων και αύλων μετοχών της Εταιρείας σε ονομαστικές και άυλες σύμφωνα με το άρθρο 184 του Ν. 4548/2018, όπως ισχύει, τροποποίηση του άρθρου 7 του Καταστατικού της Εταιρείας και παροχή εξουσιοδότησης προς το

Διοικητικό Συμβούλιο για την ονομαστικοποίηση των μετοχών της Εταιρείας.

Αποφασίστηκε με ψήφους 7.849.086 (100% των παρισταμένων) η μετατροπή των ανωνύμων και αύλων μετοχών της Εταιρείας σε ονομαστικές και άυλες σύμφωνα με το άρθρο 184 του Ν. 4548/2018, όπως ισχύει, η τροποποίηση του άρθρου 7 του Καταστατικού της Εταιρείας και η παροχή εξουσιοδότησης προς το Διοικητικό Συμβούλιο για την ονομαστικοποίηση των μετοχών της Εταιρείας.

2. Τροποποίηση, συμπλήρωση, κατάργηση, αναρίθμηση του συνόλου των διατάξεων του Καταστατικού και κωδικοποίηση των διατάξεων του Καταστατικού της Εταιρείας σε ενιαίο κείμενο, με σκοπό την εναρμόνιση/προσαρμογή του σύμφωνα με το άρθρο 183 του Ν. 4548/2018, όπως ισχύει και την υιοθέτηση περαιτέρω βελτιώσεων στο κείμενο του Καταστατικού μεταξύ άλλων λεκτικών βελτιώσεων.

Αποφασίστηκε με ψήφους 7.849.086 (100% των παρισταμένων) η τροποποίηση του Καταστατικού.

3. Έγκριση της πολιτικής αποδοχών της Εταιρείας σύμφωνα με τα άρθρα 110 και 111 του ν.4548/2018.

Εγκρίθηκε με ψήφους 7.849.086 (100% των παρισταμένων) η πολιτική αποδοχών της Εταιρείας.

[ΑΠΟΦΑΣΕΙΣ ΓΕΝΙΚΗΣ ΣΥΝΕΛΕΥΣΗΣ](#)

RSS Feed: Corporate Announcements
Posted on: 22 November 2019 17:36
Author: FOLLI-FOLLIE A.E.B.T.E.
Subject: Ανασυγκρότηση Διοικητικού Συμβουλίου

Full article link: http://dev-www1.helex.gr:8080/el/web/guest/companies-announcements-full-content/-/asset_publisher/bMe2sOcNyQuy/content/id/5282238

Ανακοίνωση – Ανασυγκρότηση Διοικητικού Συμβουλίου

Η ανώνυμη εταιρεία με την επωνυμία "Folli Follie Ανώνυμη Εμπορική Βιοτεχνική και Τεχνική Εταιρεία" και τον διακριτικό τίτλο "FF Group" (εφεξής η «Εταιρεία») σύμφωνα με τις οικείες διατάξεις του Κανονισμού για την Κατάχρηση της Αγοράς (ΕΕ) 596/2014 (MAR), το άρθρο 2 παρ. 2 (ε) της Απόφασης 3/347/12.7.2005 της Επιτροπής Κεφαλαιαγοράς και τον Κανονισμό του Χ.Α., καθώς και τον Ν. 3016/2002 περί Εταιρικής Διακυβέρνησης, σε συνέχεια προηγούμενης ανακοινώσεώς της προς το επενδυτικό κοινό με ημερομηνία 20 Ιουνίου 2019, η Εταιρεία ανακοινώνει την εκ νέου συγκρότηση του Διοικητικού της Συμβουλίου σε σώμα ως εξής :

1. ΑΒΡΑΑΜ Κ. ΓΟΥΝΑΡΗΣ - Πρόεδρος, Μη Εκτελεστικό Μέλος
2. ΓΕΩΡΓΙΟΣ Α. ΣΑΜΙΟΣ - Διευθύνων Σύμβουλος, Εκτελεστικό Μέλος
3. ΚΩΝΣΤΑΝΤΙΝΟΣ Γ. ΑΓΓΕΛΟΠΟΥΛΟΣ - Ανεξάρτητο Μη Εκτελεστικό Μέλος
4. ΝΙΚΟΛΑΟΣ Ο. ΦΑΛΔΑΜΗΣ – Ανεξάρτητο Μη Εκτελεστικό Μέλος
5. ΚΩΝΣΤΑΝΤΙΝΟΣ Π. ΚΕΦΑΛΟΓΙΑΝΝΗΣ - Ανεξάρτητο Μη Εκτελεστικό Μέλος
6. ΝΙΚΟΛΑΟΣ Α. ΚΑΝΕΛΛΟΠΟΥΛΟΣ - Μη Εκτελεστικό Μέλος
7. ΓΕΩΡΓΙΟΣ Δ. ΚΟΥΤΣΟΛΙΟΥΤΣΟΣ - Μη Εκτελεστικό Μέλος
8. ΓΕΩΡΓΙΟΣ Κ. ΚΥΡΙΑΚΟΣ - Ανεξάρτητο Μη Εκτελεστικό Μέλος
9. ΑΝΔΡΕΑΣ Γ. ΚΟΥΤΟΥΠΗΣ – Ανεξάρτητο Μη Εκτελεστικό Μέλος
10. ZHANG G. HAOLEI - Μη Εκτελεστικό Μέλος

Η παρούσα ανακοίνωση δημοσιεύεται από την “Folli Follie Ανώνυμη Εμπορική Βιοτεχνική και Τεχνική Εταιρεία” σύμφωνα με τον Κανονισμό για την Κατάχρηση της Αγοράς (ΕΕ) 596/2014 (MAR) και τον Κανονισμό του Χρηματιστηρίου Αθηνών. Περιέχει πληροφόρηση που εμπίπτει στην έννοια της προνομιακής πληροφορίας για τους σκοπούς του άρθρου 7 του MAR. Για τους σκοπούς του MAR και του άρθρου 2 του Εκτελεστικού Κανονισμού (ΕΕ) 2016/1055 της Επιτροπής, το υπεύθυνο πρόσωπο για την δημοσίευση της παρούσας ανακοίνωσης για λογαριασμό της Εταιρείας είναι η κ. Μανταλένα Κασιδιαροπούλου, του Τμήματος Επενδυτικών Σχέσεων.

Αγιος Στέφανος, 22 Νοεμβρίου 2019

RSS Feed: Corporate Announcements
Posted on: 22 November 2019 17:53
Author: ΓΡ. ΣΑΡΑΝΤΗΣ Α.Β.Ε.Ε.
Subject: ΑΝΑΚΟΙΝΩΣΗ ΡΥΘΜΙΖΟΜΕΝΗΣ ΠΛΗΡΟΦΟΡΙΑΣ ΤΟΥ Ν.
3556/2007: Γνωστοποίηση συναλλαγών

Full article link: http://dev-www1.helex.gr:8080/el/web/guest/companies-announcements-full-content/-/asset_publisher/bMe2sOcNyQuy/content/id/5282318

Παρακαλώ δείτε το συνημμένο.

[Ανακοίνωση ρυθμιζόμενης πληροφορίας του Ν.3556](#)

RSS Feed: Corporate Announcements

Posted on: 22 November 2019 17:54

Author: ΤΡΑΠΕΖΑ ΠΕΙΡΑΙΩΣ Α.Ε.

Subject: ΑΠΟΤΕΛΕΣΜΑΤΑ 9ΜΗΝΟΥ 2019

Full article link: http://dev-www1.helex.gr:8080/el/web/guest/companies-announcements-full-content/-/asset_publisher/bMe2sOcNyQuy/content/id/5282365

Επισυνάπτεται αρχείο σε μορφή pdf.

[ΑΠΟΤΕΛΕΣΜΑΤΑ 9ΜΗΝΟΥ 2019](#)

RSS Feed: Corporate Announcements
Posted on: 22 November 2019 17:59
Author: ΤΡΑΠΕΖΑ EUROBANK ERGASIAS A.E.
Subject: Παροχή πληροφόρησης για το εννεάμηνο που έληξε την 30ή Σεπτεμβρίου 2019 βάσει του άρθρου 6 του ν. 4374/2016

Full article link: http://dev-www1.helex.gr:8080/el/web/guest/companies-announcements-full-content/-/asset_publisher/bMe2sOcNyQuy/content/id/5282400

Παρασκευή, 22 Νοεμβρίου 2019

ΑΝΑΚΟΙΝΩΣΗ

Παροχή πληροφόρησης για το εννεάμηνο που έληξε την 30^ή Σεπτεμβρίου 2019 βάσει του άρθρου 6 του ν. 4374/2016

Η Τράπεζα Eurobank Ergasias Ανώνυμη Εταιρεία (Τράπεζα ή Eurobank) ανακοινώνει ότι η σχετική πληροφόρηση για τον Όμιλο Eurobank που αφορά το εννεάμηνο που έληξε την 30ή Σεπτεμβρίου 2019 βάσει του άρθρου 6 του ν.4374/2016 περί διαφάνειας στις σχέσεις των πιστωτικών ιδρυμάτων με επιχειρήσεις μέσω ενημέρωσης και επιχορηγούμενα πρόσωπα έχει αναρτηθεί στην ιστοσελίδα της Τράπεζας στη διεύθυνση:

<https://www.eurobank.gr/el/omilos/enimerosi-ependuton/oikonomikes-katastaseis-pages/3q-pages-2019>.

RSS Feed: Corporate Announcements
Posted on: 22 November 2019 18:06
Author: PROFILE A.E.B.E.
Subject: ΓΝΩΣΤΟΠΟΙΗΣΗ ΑΓΟΡΑΣ ΙΔΙΩΝ ΜΕΤΟΧΩΝ

Full article link: http://dev-www1.helex.gr:8080/el/web/guest/companies-announcements-full-content/-/asset_publisher/bMe2sOcNyQuy/content/id/5282502

Η Διοίκηση της Ανώνυμης Εταιρείας με την επωνυμία «PROFILE ΑΝΩΝΥΜΟΣ ΕΜΠΟΡΙΚΗ ΚΑΙ ΒΙΟΜΗΧΑΝΙΚΗ ΕΤΑΙΡΕΙΑ ΠΛΗΡΟΦΟΡΙΚΗΣ» και το διακριτικό τίτλο «PROFILE SYSTEMS & SOFTWARE A.E.» (εφεξής «Εταιρεία»), κατ' εφαρμογή της κείμενης νομοθεσίας και ειδικότερα του άρθρου 49 του ν. 4548/2018 , του Κανονισμού (ΕΕ) 596/2014 του Ευρωπαϊκού Κοινοβουλίου και του Συμβουλίου της 16^{ης} Απριλίου 2014 και του κατ' εξουσιοδότηση Κανονισμού (ΕΕ) 1052/2016 της Ευρωπαϊκής Επιτροπής και στο πλαίσιο της ορθής, έγκυρης και έγκαιρης ενημέρωσης του επενδυτικού κοινού, γνωστοποιεί ότι την 21^η Νοεμβρίου 2019 η Εταιρεία προέβη στην αγορά 1.800 ιδίων μετοχών με μέση τιμή κτήσης 3,5333 Ευρώ ανά μετοχή και συνολική αξία συναλλαγής 6.360,00 Ευρώ, σε εκτέλεση της από 11.05.2018 απόφασης της Τακτικής Γενικής Συνέλευσης των μετόχων της Εταιρείας και της από 14.05.2018 σχετικής αποφάσεως του Διοικητικού Συμβουλίου αυτής, σε συνδυασμό με την από 03.10.2019 απόφαση του Διοικητικού Συμβουλίου, δυνάμει της οποίας αποφασίσθηκε η επανέναρξη εφαρμογής του προγράμματος αγοράς ιδίων μετοχών, το οποίο είχε ανασταλεί με την από 09.09.2019 απόφαση του Διοικητικού Συμβουλίου της Εταιρείας.

RSS Feed: Corporate Announcements

Posted on: 22 November 2019 18:34

Author: ΤΡΑΠΕΖΑ ΠΕΙΡΑΙΩΣ Α.Ε.

Subject: ΑΝΑΚΟΙΝΩΣΗ

Full article link: http://dev-www1.helex.gr:8080/el/web/guest/companies-announcements-full-content/-/asset_publisher/bMe2sOcNyQuy/content/id/5282600

Επισυνάπτεται αρχείο σε μορφή pdf.

[ΑΝΑΚΟΙΝΩΣΗ](#)

RSS Feed: Corporate Announcements
Posted on: 22 November 2019 19:06
Author: ΜΥΤΙΛΗΝΑΙΟΣ Α.Ε.
Subject: Τιμολόγηση της πρώτης διεθνούς έκδοσης ευρώ 500 εκ. Πρώτης Τάξεως (Senior) Ομολογιών με λήξη το 2024

Full article link: http://dev-www1.helex.gr:8080/el/web/guest/companies-announcements-full-content/-/asset_publisher/bMe2sOcNyQuy/content/id/5282674

Δείτε την συνημμένη ανακοίνωση

[Ανακοίνωση](#)

RSS Feed: Corporate Announcements

Posted on: 25 November 2019 09:12

Author: ΓΕΚ ΤΕΡΝΑ Α.Ε.

Subject: ΑΓΟΡΑ ΙΔΙΩΝ ΜΕΤΟΧΩΝ

Full article link: http://dev-www1.helex.gr:8080/el/web/guest/companies-announcements-full-content/-/asset_publisher/bMe2sOcNyQuy/content/id/5283858

Η ΓΕΚ ΤΕΡΝΑ Α.Ε., κατ' εφαρμογή του Κανονισμού (ΕΕ) 596/2014 του Ευρωπαϊκού Κοινοβουλίου και του κατ' εξουσιοδότηση Κανονισμού (ΕΕ) 2016/1052 της Επιτροπής, γνωστοποιεί στο Επενδυτικό Κοινό ότι, σύμφωνα με το άρθρο 49 του Ν 4548/2018 όπως τροποποιήθηκε και ισχύει και σε εκτέλεση της από 27/6/2018 απόφασης της Τακτικής Γενικής Συνέλευσης των Μετόχων της Εταιρείας και της από 27/6/2018 απόφασης του Δ.Σ., προέβη την 22/11/2019, μέσω του μέλους του Χ.Α. ΒΕΤΑ ΑΧΕΠΕΥ, σε αγορά 5.000 ιδίων μετοχών με μέση τιμή κτήσης 6,9080 ευρώ ανά μετοχή και συνολική αξία συναλλαγής 34.540,00 ευρώ.

RSS Feed: Corporate Announcements
Posted on: 25 November 2019 09:25
Author: ΠΛΑΣΤΙΚΑ ΚΡΗΤΗΣ Α.Β.Ε.Ε.
Subject: ΑΝΑΚΟΙΝΩΣΗ ΓΙΑ ΑΠΟΤΕΛΕΣΜΑΤΑ ΦΟΡΟΛΟΓΙΚΟΥ ΕΛΕΓΧΟΥ

Full article link: http://dev-www1.helex.gr:8080/el/web/guest/companies-announcements-full-content/-/asset_publisher/bMe2sOcNyQuy/content/id/5283874

Βλέπετε συνημμένα την "ΑΝΑΚΟΙΝΩΣΗ ΓΙΑ ΑΠΟΤΕΛΕΣΜΑΤΑ ΦΟΡΟΛΟΓΙΚΟΥ ΕΛΕΓΧΟΥ ΕΚΔΟΣΗ ΦΟΡΟΛΟΓΙΚΟΥ ΠΙΣΤΟΠΟΙΗΤΙΚΟΥ ΧΡΗΣΗΣ 2018"

[ΑΝΑΚΟΙΝΩΣΗ ΓΙΑ ΑΠΟΤΕΛΕΣΜΑΤΑ ΦΟΡΟΛΟΓΙΚΟΥ ΕΛΕΓΧΟΥ - ΕΚΔΟΣΗ ΦΟΡΟΛΟΓΙΚΟΥ ΠΙΣΤΟΠΟΙΗΤΙΚΟΥ ΧΡΗΣΗΣ 2018](#)

RSS Feed: Corporate Announcements
Posted on: 25 November 2019 09:54
Author: LAMDA DEVELOPMENT A.E.
Subject: ΑΝΑΚΟΙΝΩΣΗ ΑΛΛΩΝ ΓΕΓΟΝΟΤΩΝ

Full article link: http://dev-www1.helex.gr:8080/el/web/guest/companies-announcements-full-content/-/asset_publisher/bMe2sOcNyQuy/content/id/5283888

Η Εταιρεία Lamda Development S.A. (η Εταιρεία), στο πλαίσιο της προετοιμασίας της για την έναρξη του έργου του Ελληνικού, ανακοινώνει την καταρχήν επίτευξη συμφωνίας ως προς τους βασικούς όρους χρηματοδότησης ύψους έως 880 εκ ευρώ (πλέον χρηματοδότησης του Φόρου Προστιθέμενης Αξίας), με τις τράπεζες Eurobank Ergasias S.A. και Πειραιώς S.A.

Η Εταιρεία θα ενημερώσει το επενδυτικό κοινό για την υπογραφή των βασικών όρων χρηματοδότησης.

RSS Feed: Corporate Announcements
Posted on: 25 November 2019 09:56
Author: ALPHA ΤΡΑΠΕΖΑ Α.Ε.
Subject: Γνωστοποίηση σημαντικών μεταβολών στα δικαιώματα ψήφου σύμφωνα με τον Ν.3556/2007 [25.11.2019]

Full article link: http://dev-www1.helex.gr:8080/el/web/guest/companies-announcements-full-content/-/asset_publisher/bMe2sOcNyQuy/content/id/5283908

Γνωστοποίηση σημαντικών μεταβολών στα δικαιώματα ψήφου σύμφωνα με τον Ν.3556/2007 [25.11.2019]

[Γνωστοποίηση σημαντικών μεταβολών στα δικαιώματα ψήφου Ν.3556/2007](#)

RSS Feed: Corporate Announcements
Posted on: 25 November 2019 10:12
Author: O.T.E. A.E.
Subject: Ανακοίνωση-Αγορά Ιδίων Μετοχών

Full article link: http://dev-www1.helex.gr:8080/el/web/guest/companies-announcements-full-content/-/asset_publisher/bMe2sOcNyQuy/content/id/5283926

Ανακοίνωση-Αγορά Ιδίων Μετοχών

Αθήνα, 25 Νοεμβρίου 2019– Ο Οργανισμός Τηλεπικοινωνιών της Ελλάδος Α.Ε. («ΟΤΕ Α.Ε.» ή «Εταιρεία»), ανακοινώνει ότι στο πλαίσιο του Προγράμματος Επαναγοράς Ιδίων Μετοχών, την 22/11/2019, αγόρασε 720 ίδιες μετοχές με μέση τιμή κτήσης €13,8632 ανά μετοχή, συνολικής αξίας €9.981,50, σύμφωνα με το άρθρο 49 του Ν. 4548/2018 και τις αποφάσεις των αρμοδίων οργάνων της Εταιρείας.

Μετά και την προαναφερόμενη αγορά, η Εταιρεία κατέχει 7.933.764 ίδιες μετοχές, ποσοστό 1,653% του συνόλου των μετοχών της Εταιρείας.

Η ανακοίνωση εκδίδεται σύμφωνα με τον Κανονισμό (ΕΕ) αριθ. 596/2014 του Ευρωπαϊκού Κοινοβουλίου και του Συμβουλίου της 16^{ης} Απριλίου 2014 και τον κατ' εξουσιοδότηση Κανονισμό (ΕΕ) 2016/1052 της Επιτροπής της 8ης Μαρτίου 2016.

RSS Feed: Corporate Announcements
Posted on: 25 November 2019 10:28
Author: ΔΕΗ Α.Ε.
Subject: Ημερομηνία ανακοίνωσης βασικών λειτουργικών και οικονομικών μεγεθών Εννεαμήνου 2019

Full article link: http://dev-www1.helex.gr:8080/el/web/guest/companies-announcements-full-content/-/asset_publisher/bMe2sOcNyQuy/content/id/5283936

Ανακοίνωση

Η ΔΕΗ Α.Ε. θα ανακοινώσει τα βασικά λειτουργικά και οικονομικά μεγέθη για το Εννεάμηνο 2019 την Παρασκευή, 29 Νοεμβρίου 2019, μετά τη λήξη της συνεδρίασης του Χρηματιστηρίου Αθηνών.

Αθήνα, 25 Νοεμβρίου 2019

RSS Feed: Corporate Announcements
Posted on: 25 November 2019 10:29
Author: Μ.Λ.Σ. ΠΛΗΡΟΦΟΡΙΚΗ Α.Ε.
Subject: ΑΝΑΚΟΙΝΩΣΗ ΓΙΑ ΤΗΝ ΚΑΤΑΒΟΛΗ ΤΟΚΩΝ ΟΜΟΛΟΓΟΥ

Full article link: http://dev-www1.helex.gr:8080/el/web/guest/companies-announcements-full-content/-/asset_publisher/bMe2sOcNyQuy/content/id/5283946

Δευτέρα, 25 Νοεμβρίου 2019

MLS ΠΛΗΡΟΦΟΡΙΚΗ ΑΝΩΝΥΜΗ ΕΤΑΙΡΕΙΑ

Ανακοίνωση

Ένατη Περίοδος Εκτοκισμού Κοινού Ομολογιακού Δανείου

Σύμφωνα με τους όρους του από 10 Αυγούστου 2017 Κοινού Ομολογιακού Δανείου (εφεξής «το ΚΟΔ»), όπως αυτοί αποφασίστηκαν από το Διοικητικό Συμβούλιο της «MLS ΠΛΗΡΟΦΟΡΙΚΗ ΑΝΩΝΥΜΗ ΕΤΑΙΡΕΙΑ» (εφεξής «η Εκδότρια»), η ημέρα προσδιορισμού των δικαιούχων τόκου (Record Date) του ΚΟΔ για την 9^η Περίοδο Εκτοκισμού από 31.08.2019 έως και 29.11.2019 είναι η Πέμπτη, 28 Νοεμβρίου 2019. Δικαιούχοι της εταιρικής πράξης (εν προκειμένω του τοκομεριδίου) είναι οι επενδυτές που είναι εγγεγραμμένοι στα αρχεία του Σ.Α.Τ. τη σχετική ημέρα (Record Date), δηλαδή την Πέμπτη, 28 Νοεμβρίου 2019.

Η ημερομηνία κατά την οποία οι ομολογίες θα διαπραγματεύονται χωρίς το 9^ο τοκομερίδιο (Ex coupon date), είναι η Τετάρτη, 27 Νοεμβρίου 2019.

Το ποσό των τόκων για την ως άνω Περίοδο Εκτοκισμού, που αντιστοιχεί σε 6.000.000 ομολογίες και οι οποίες τελούν σήμερα υπό διαπραγμάτευση στην Εναλλακτική Αγορά του Χρηματιστηρίου Αθηνών, ανέρχεται στο ποσό των €80.383,33, ήτοι ποσό €0,013397 ανά ομολογία. Το ποσό των τόκων έχει υπολογισθεί με επιτόκιο 5,30% ετησίως (προ φόρων), με βάση έτος 360 ημερών και τον πράγματι διαδραμόντα χρόνο (act/360).

Η καταβολή των οφειλόμενων τόκων προς τους δικαιούχους των ομολογιών θα πραγματοποιηθεί, μέσω της «ΕΛΛΗΝΙΚΟ ΚΕΝΤΡΙΚΟ ΑΠΟΘΕΤΗΡΙΟ ΤΙΤΛΩΝ Α.Ε. (ATHEXCSD), την **Παρασκευή, 29 Νοεμβρίου 2019**, ως ακολούθως:

1. Μέσω των Χειριστών των δικαιούχων στο Σ.Α.Τ. (Τράπεζες και χρηματιστηριακές εταιρείες), για τους Ομολογιούχους οι οποίοι έχουν εξουσιοδοτήσει τους Χειριστές τους για την είσπραξη, σύμφωνα με το άρθρο 39 του Κανονισμού Λειτουργίας του Σ.Α.Τ.

2. Οι Ομολογιούχοι, οι οποίοι έχουν ζητήσει εξαίρεση από τη λήψη χρηματικών ωφελημάτων από το χειριστή τους ή οι αξίες τους βρίσκονται για οποιαδήποτε αιτία στον ειδικό λογαριασμό, θα πληρώνονται στα γραφεία της ATHEXCSD (Λ. Αθηνών 110, καθημερινά 09:00 έως 16:00) ή σε τραπεζικό λογαριασμό που θα υποδεικνύουν μέσω έγγραφου αιτήματός τους ή με κατάθεση -αν έχουν δηλώσει - στο Διεθνή Αριθμό Τραπεζικού Λογαριασμού (IBAN), σύμφωνα με τα ισχύοντα στον Κανονισμό Λειτουργίας Σ.Α.Τ. και τις σχετικές αποφάσεις της ATHEXCSD.

Για την MLS ΠΛΗΡΟΦΟΡΙΚΗ Α.Ε.

Τμήμα Εταιρικών Ανακοινώσεων

RSS Feed: Corporate Announcements

Posted on: 25 November 2019 11:05

Author: ΕΛΤΡΑΚ Α.Ε.

Subject: ΑΝΑΚΟΙΝΩΣΗ ΣΥΜΦΩΝΑ ΜΕ ΤΙΣ ΔΙΑΤΑΞΕΙΣ ΤΟΥ ΑΡΘΡΟΥ 24 ΠΑΡΑΓΡΑΦΟΣ 2(α) ΤΟΥ Ν. 3461/2006

Full article link: http://dev-www1.helex.gr:8080/el/web/guest/companies-announcements-full-content/-/asset_publisher/bMe2sOcNyQuy/content/id/5283956

Σύμφωνα με το άρθρο 24, παράγραφος 2(α) του Ν. 3461/2006, η εταιρεία με την επωνυμία «ELTRAK CP LIMITED» δηλώνει ότι στις 22.11.2019 απέκτησε συνολικά 34.765 κοινές ονομαστικές μετοχές της ανώνυμης εταιρείας με την επωνυμία "ΕΛΤΡΑΚ Α.Ε." έναντι 3,30 Ευρώ ανά μετοχή μέσω χρηματιστηριακών συναλλαγών.

RSS Feed: Corporate Announcements
Posted on: 25 November 2019 11:08
Author: ΜΟΤΟΡ ΟΪΛ Α.Ε.
Subject: Συναλλαγές της OPTIMA BANK A.E (ρυθμιζόμενη πληροφορία Ν.3556/2007)

Full article link: http://dev-www1.helex.gr:8080/el/web/guest/companies-announcements-full-content/-/asset_publisher/bMe2sOcNyQuy/content/id/5283966

Η ΜΟΤΟΡ ΟΙΛ (ΕΛΛΑΣ) ΔΙΥΛΙΣΤΗΡΙΑ ΚΟΡΙΝΘΟΥ, σύμφωνα με τους Ν. 3556/2007 και 3606/2007, ανακοινώνει ότι η Τράπεζα OPTIMA BANK A.E. την ενημέρωσε ότι πραγματοποίησε τις εξής συναλλαγές:

Ημερομηνία	Συναλλαγή	Ποσότητα	Χρηματοπιστωτικό Μέσο	Αξία (σε ΕΥΡΩ)
22/11/2019	Πώληση	1.772	Μετοχές ΜΟΗ (ΚΟ)	38.391,06
	Αγορά	503	Μετοχές ΜΟΗ (ΚΟ)	10.933,42

Η γνωστοποίηση εκ μέρους της Τράπεζας OPTIMA BANK A.E. προς την Εταιρία και ακολούθως η ανακοίνωση της Εταιρίας προς τις αρχές της Κεφαλαιαγοράς, γίνεται επειδή ο κ. Πέτρος Τζαννετάκης είναι μη εκτελεστικό μέλος του Δ.Σ. της Τράπεζας OPTIMA BANK A.E., ενώ κατέχει τη θέση του εκτελεστικού μέλους του Δ.Σ. της ΜΟΤΟΡ ΟΙΛ (ΕΛΛΑΣ) ΔΙΥΛΙΣΤΗΡΙΑ ΚΟΡΙΝΘΟΥ Α.Ε. Ο κ. Πέτρος Τζαννετάκης είναι πρόσωπο υπόχρεο να γνωστοποιεί τις χρηματιστηριακές συναλλαγές του με αντικείμενο μετοχές εκδόσεως ΜΟΤΟΡ ΟΙΛ (ΕΛΛΑΣ) ΔΙΥΛΙΣΤΗΡΙΑ ΚΟΡΙΝΘΟΥ Α.Ε. (άρθρο 19 του Κανονισμού ΕΕ 596/2014).

Μαρούσι, 25 Νοεμβρίου 2019

Το Διοικητικό Συμβούλιο

RSS Feed: Corporate Announcements
Posted on: 25 November 2019 11:12
Author: ΕΛΤΡΑΚ Α.Ε.
Subject: Ανακοίνωση ρυθμιζόμενης πληροφορίας του Ν. 3556/2007

Full article link: http://dev-www1.helex.gr:8080/el/web/guest/companies-announcements-full-content/-/asset_publisher/bMe2sOcNyQuy/content/id/5283977

Η Εταιρεία «ΕΛΤΡΑΚ Α.Ε.» (η «Εταιρεία») ανακοινώνει σύμφωνα με την ισχύουσα νομοθεσία τα ακόλουθα:

Σύμφωνα με το άρθρο 19 του Κανονισμού (ΕΕ) 596/2014 και το Νόμο 3556/2007, η εταιρεία «ELTRAK CP LIMITED», η οποία είναι νομικό πρόσωπο που δύναται να έχει στενούς δεσμούς με τον κ. Alexei Schreier, μέλος του Διοικητικού Συμβουλίου της εταιρείας «ΕΛΤΡΑΚ Α.Ε.» σύμφωνα με τον Κανονισμό (ΕΕ) 596/2014, γνωστοποιεί ότι στις 22.11.2019 απέκτησε, δυνάμει χρηματιστηριακών συναλλαγών, 34.765 μετοχές της Εταιρείας, έναντι συνολικού τιμήματος Ευρώ 114.725.

Νέα Κηφισιά, 25 Νοεμβρίου 2019

RSS Feed: Corporate Announcements
Posted on: 25 November 2019 11:19
Author: ΕΥΡΩΠΑΪΚΗ ΠΙΣΤΗ Α.Ε.Γ.Α.
Subject: ΓΝΩΣΤΟΠΟΙΗΣΗ ΑΠΟΦΑΣΗΣ ΓΙΑ ΤΗΝ ΑΓΟΡΑ ΙΔΙΩΝ ΜΕΤΟΧΩΝ

Full article link: http://dev-www1.helex.gr:8080/el/web/guest/companies-announcements-full-content/-/asset_publisher/bMe2sOcNyQuy/content/id/5283987

Η Εταιρία Ευρωπαϊκή Πίστη ΑΕΓΑ (η Εταιρία), ανακοινώνει στο επενδυτικό κοινό, ότι στο πλαίσιο του Προγράμματος Επαναγοράς Ιδίων Μετοχών, στις 22/11/2019, αγόρασε 3.500 ίδιες μετοχές με μέση τιμή κτήσης 4,9200 ευρώ ανά μετοχή, συνολικής αξίας 17.262,12 ευρώ, σύμφωνα με το άρθρο 49 του Ν. 4548/2018 και τις αποφάσεις των αρμοδίων οργάνων της Εταιρίας.

Μετά και την προαναφερόμενη αγορά, η Εταιρία κατέχει πλέον 147.029 ίδιες μετοχές, ποσοστό 0,5346% του συνόλου των μετοχών της Εταιρίας.

Η ανακοίνωση εκδίδεται σύμφωνα με τον Κανονισμό (ΕΕ) αριθ. 596/2014 του Ευρωπαϊκού Κοινοβουλίου και του Συμβουλίου της 16ης Απριλίου 2014 και τον κατ' εξουσιοδότηση Κανονισμό (ΕΕ) 2016/1052 της Επιτροπής της 8ης Μαρτίου 2016.

RSS Feed: Corporate Announcements
Posted on: 25 November 2019 13:51
Author: PROFILE A.E.B.E.
Subject: ΓΝΩΣΤΟΠΟΙΗΣΗ ΑΓΟΡΑΣ ΙΔΙΩΝ ΜΕΤΟΧΩΝ

Full article link: http://dev-www1.helex.gr:8080/el/web/guest/companies-announcements-full-content/-/asset_publisher/bMe2sOcNyQuy/content/id/5284075

Η Διοίκηση της Ανώνυμης Εταιρείας με την επωνυμία «PROFILE ΑΝΩΝΥΜΟΣ ΕΜΠΟΡΙΚΗ ΚΑΙ ΒΙΟΜΗΧΑΝΙΚΗ ΕΤΑΙΡΕΙΑ ΠΛΗΡΟΦΟΡΙΚΗΣ» και το διακριτικό τίτλο «PROFILE SYSTEMS & SOFTWARE A.E.» (εφεξής «Εταιρεία»), κατ' εφαρμογή της κείμενης νομοθεσίας και ειδικότερα του άρθρου 49 του ν. 4548/2018 , του Κανονισμού (ΕΕ) 596/2014 του Ευρωπαϊκού Κοινοβουλίου και του Συμβουλίου της 16^{ης} Απριλίου 2014 και του κατ' εξουσιοδότηση Κανονισμού (ΕΕ) 1052/2016 της Ευρωπαϊκής Επιτροπής και στο πλαίσιο της ορθής, έγκυρης και έγκαιρης ενημέρωσης του επενδυτικού κοινού, γνωστοποιεί ότι την 22^η Νοεμβρίου 2019 η Εταιρεία πρόβη στην αγορά 1.800 ιδίων μετοχών με μέση τιμή κτήσης 3,5611 Ευρώ ανά μετοχή και συνολική αξία συναλλαγής 6.410,00 Ευρώ, σε εκτέλεση της από 11.05.2018 απόφασης της Τακτικής Γενικής Συνέλευσης των μετόχων της Εταιρείας και της από 14.05.2018 σχετικής αποφάσεως του Διοικητικού Συμβουλίου αυτής, σε συνδυασμό με την από 03.10.2019 απόφαση του Διοικητικού Συμβουλίου, δυνάμει της οποίας αποφασίσθηκε η επανέναρξη εφαρμογής του προγράμματος αγοράς ιδίων μετοχών, το οποίο είχε ανασταλεί με την από 09.09.2019 απόφαση του Διοικητικού Συμβουλίου της Εταιρείας.

RSS Feed: Corporate Announcements
Posted on: 25 November 2019 14:34
Author: CORAL A.E.
Subject: Συναλλαγές της ΤΡΑΠΕΖΑΣ OPTIMA BANK A.E. (ρυθμιζόμενη πληροφορία Ν.3556/2007)

Full article link: http://dev-www1.helex.gr:8080/el/web/guest/companies-announcements-full-content/-/asset_publisher/bMe2sOcNyQuy/content/id/5284085

Η CORAL ΑΕ, σύμφωνα με τους Ν. 3556/2007 και 3606/2007, ανακοινώνει ότι η ΤΡΑΠΕΖΑ OPTIMA BANK Α.Ε. την ενημέρωσε ότι στις 22/11/2019 προέβη σε αγορά 4 ομολογιών εκδόσεως CORAL ΑΕ συνολικής αξίας ΕΥΡΩ 4.140,00.

Η γνωστοποίηση εκ μέρους της ΤΡΑΠΕΖΑΣ OPTIMA BANK Α.Ε. προς την Εταιρία και ακολούθως η ανακοίνωση της Εταιρίας προς τις αρχές της Κεφαλαιαγοράς, γίνεται επειδή ο κ. Πέτρος Τζαννετάκης είναι μη εκτελεστικό μέλος του Δ.Σ. της ΤΡΑΠΕΖΑΣ OPTIMA BANK Α.Ε., ενώ κατέχει τη θέση του μη εκτελεστικού μέλους του Δ.Σ. της CORAL ΑΕ.

Ο κ. Πέτρος Τζαννετάκης είναι πρόσωπο υπόχρεο να γνωστοποιεί τις χρηματιστηριακές συναλλαγές του με αντικείμενο ομολογίες εκδόσεως CORAL ΑΕ (άρθρο 19 του Κανονισμού ΕΕ 596/2014).

Μαρούσι, 25 Νοεμβρίου 2019

Το Διοικητικό Συμβούλιο

RSS Feed: Corporate Announcements
Posted on: 25 November 2019 14:49
Author: ΝΗΡΕΥΣ Α.Ε.
Subject: Έκθεση Δ.Σ. σύμφωνα με το άρθρο 27 παρ.1 του Ν.4548/2018

Full article link: http://dev-www1.helex.gr:8080/el/web/guest/companies-announcements-full-content/-/asset_publisher/bMe2sOcNyQuy/content/id/5284100

Δείτε την σχετική έκθεση.

[Έκθεση Δ.Σ.](#)

RSS Feed: Corporate Announcements

Posted on: 25 November 2019 14:58

Author: ΝΗΡΕΥΣ Α.Ε.

Subject: Ανακοίνωση Γνωστοποίησης Σημαντικών Μεταβολών σε Δικαιώματα Ψήφου σύμφωνα με το Ν.3556/2007

Full article link: http://dev-www1.helex.gr:8080/el/web/guest/companies-announcements-full-content/-/asset_publisher/bMe2sOcNyQuy/content/id/5284114

Την 19.11.2019, η «ΠΕΙΡΑΙΩΣ LEASING ΧΡΗΜΑΤΟΔΟΤΙΚΕΣ ΜΙΣΘΩΣΕΙΣ ΑΝΩΝΥΜΗ ΕΤΑΙΡΕΙΑ» (ΠΕΙΡΑΙΩΣ LEASING) πώλησε και μεταβίβασε στην κατά ποσοστό 100% μητρική της εταιρεία με την επωνυμία «ΤΡΑΠΕΖΑ ΠΕΙΡΑΙΩΣ Ανώνυμος Εταιρεία» (Τράπεζα Πειραιώς) το σύνολο των μετοχών που κατείχε στην εταιρεία με την επωνυμία «ΝΗΡΕΥΣ ΙΧΘΥΟΚΑΛΛΙΕΡΓΕΙΕΣ ΑΝΩΝΥΜΗ ΕΤΑΙΡΕΙΑ» (εφεξής η «Εταιρεία»), ήτοι 22.584.160 κοινές ονομαστικές μετοχές της Εταιρείας, το οποίο αντιστοιχεί σε 7,6819% των δικαιωμάτων ψήφου της Εταιρείας. Συνεπεία της ως άνω μεταβίβασης, η Τράπεζα Πειραιώς κατέχει άμεσα 94.766.845 κοινές ονομαστικές μετοχές της Εταιρείας και 94.768.300 δικαιώματα ψήφου (συμπεριλαμβανομένων 1.455 δικαιωμάτων ψήφου τα οποία ασκεί δυνάμει συμβάσεων ενεχύρασης), ήτοι συνολικά κατέχει ποσοστό 32,2349% των δικαιωμάτων ψήφου της Εταιρείας (μη συμπεριλαμβανομένων 24.061 ιδίων μετοχών άνευ δικαιωμάτων ψήφου).

RSS Feed: Corporate Announcements

Posted on: 25 November 2019 15:41

Author: ΝΗΡΕΥΣ Α.Ε.

Subject: Ανακοίνωση / Παραίτηση Μέλους του Διοικητικού Συμβουλίου της Εταιρείας

Full article link: http://dev-www1.helex.gr:8080/el/web/guest/companies-announcements-full-content/-/asset_publisher/bMe2sOcNyQuy/content/id/5284131

Ολοκληρώνοντας ένα δημιουργικό κύκλο πάνω από τριάντα χρόνια στην εταιρεία ως ένας εκ των ιδρυτών και διοικητών της, ο κος Νικόλαος Χαβιάρας, Αντιπρόεδρος του ΔΣ, ανακοίνωσε ότι αποχωρεί με ημερομηνία ισχύος την 27/11/2019.

Η εταιρεία ευχαριστεί θερμά τον κο Χαβιάρα για την πολύτιμη παρουσία του όλα αυτά τα χρόνια και την συμβολή του στην ομαλή μεταβατική περίοδο εν όψει της εισόδου του επενδυτικού σχήματος Andromeda Seafood LTD.

RSS Feed: Corporate Announcements
Posted on: 25 November 2019 17:01
Author: ΝΗΡΕΥΣ Α.Ε.
Subject: Ανακοίνωση 9639/2019 (δεν είναι διαθέσιμη η Ελληνική μετάφραση)

Full article link: http://dev-www1.helex.gr:8080/el/web/guest/companies-announcements-full-content/-/asset_publisher/bMe2sOcNyQuy/content/id/5284148

Αυτή η Ανακοίνωση είναι διαθέσιμη μόνο στα [Αγγλικά](#).

RSS Feed: Corporate Announcements

Posted on: 25 November 2019 18:24

Author: TITAN CEMENT INTERNATIONAL S.A

Subject: Γνωστοποίηση σύμβασης παροχής ρευστότητας και ορισμού ειδικού διαπραγματευτή

Full article link: http://dev-www1.helex.gr:8080/el/web/guest/companies-announcements-full-content/-/asset_publisher/bMe2sOcNyQuy/content/id/5284315

Δείτε το συνημμένο αρχείο.

[Γνωστοποίηση σύμβασης παροχής ρευστότητας και ορισμού ειδικού διαπραγματευτή](#)

RSS Feed: Corporate Announcements
Posted on: 25 November 2019 19:29
Author: LAMDA DEVELOPMENT A.E.
Subject: ΑΝΑΚΟΙΝΩΣΗ ΓΙΑ Α.Μ.Κ. ΜΕ ΚΑΤΑΒΟΛΗ ΜΕΤΡΗΤΩΝ ΜΕ ΔΙΚΑΙΩΜΑ ΠΡΟΤΙΜΗΣΗΣ ΥΠΕΡ ΤΩΝ ΠΑΛΑΙΩΝ ΜΕΤΟΧΩΝ: ΗΜΕΡΟΜΗΝΙΑ ΑΠΟΚΟΠΗΣ & ΠΕΡΙΟΔΟΣ ΔΙΑΠΡΑΓΜΑΤΕΥΣΗΣ ΔΙΚΑΙΩΜΑΤΟΣ ΠΡΟΤΙΜΗΣΗΣ

Full article link: http://dev-www1.helex.gr:8080/el/web/guest/companies-announcements-full-content/-/asset_publisher/bMe2sOcNyQuy/content/id/5284376

Δείτε την Ανακοίνωση

[Ανακοίνωση Αποκοπής](#)

RSS Feed: Corporate Announcements

Posted on: 25 November 2019 20:36

Author: ΕΛΛΗΝΙΚΑ ΧΡΗΜΑΤΙΣΤΗΡΙΑ Α.Ε.

Subject: Αποτελέσματα εννεαμήνου 2019 του Ομίλου Χρηματιστηρίου Αθηνών - Καθαρά κέρδη μετά από φόρους EUR5,9 εκ.

Full article link: http://dev-www1.helex.gr:8080/el/web/guest/companies-announcements-full-content/-/asset_publisher/bMe2sOcNyQuy/content/id/5284462

Για το εννεάμηνο του 2019 τα ενοποιημένα καθαρά κέρδη του Ομίλου μετά από φόρους διαμορφώθηκαν σε EUR5.9 εκ. έναντι EUR2,3 εκ. το εννεάμηνο του 2018, παρουσιάζοντας αύξηση 157%. Μετά από προσαρμογές στην αξία των χρεογράφων, τα καθαρά κέρδη ανά μετοχή το εννεάμηνο του 2019 διαμορφώνονται σε EUR0,116 έναντι EUR0,029 την αντίστοιχη περυσινή περίοδο. Σύμφωνα με τους Εναλλακτικούς Δείκτες Μέτρησης Απόδοσης (ΕΔΜΑ) τα προσαρμοσμένα καθαρά κέρδη ανά μετοχή διαμορφώθηκαν σε EUR0,098 έναντι EUR0,038 την αντίστοιχη περυσινή περίοδο.

Για το εννεάμηνο του 2019 τα συνολικά έσοδα του Ομίλου διαμορφώθηκαν σε EUR24,6 εκ. έναντι EUR19,2 εκ. το εννεάμηνο του 2018, αυξημένα κατά 28,7%.

Το σύνολο του κόστους λειτουργικών εργασιών και δαπανών με παρεπόμενες υπηρεσίες για το εννεάμηνο του 2019 μειώθηκε κατά 0,6% σε EUR13,5 εκ., έναντι EUR13,6 εκ. την αντίστοιχη περυσινή περίοδο, ενώ τα ενοποιημένα κέρδη προ φόρων (ΕΒΤ) διαμορφώθηκαν σε EUR8,3 εκ. έναντι EUR3,4 εκ., παρουσιάζοντας αύξηση 146%, που οφείλεται στην υποστήριξη υπηρεσιών εταιρικών πράξεων εισηγμένων εταιρειών.

Η μέση ημερήσια αξία συναλλαγών διαμορφώθηκε σε EUR67,2 εκ. έναντι EUR57,4 εκ. την αντίστοιχη περυσινή περίοδο παρουσιάζοντας αύξηση 17,0%. Η μέση κεφαλαιοποίηση της Ελληνικής αγοράς παρουσιάζει σταδιακή βελτίωση μέσα στο 2019, ενώ για όλη την περίοδο του εννεαμήνου 2019, εμφανίζεται μειωμένη κατά 1,3% σε σύγκριση με το εννεάμηνο του 2018 (EUR53,6 δις έναντι EUR54,3 δις).

Ο Γενικός Δείκτης του Χρηματιστηρίου Αθηνών έκλεισε στις 30.09.2019 στις 868,4 μονάδες, αυξημένος κατά 25,6% σε σχέση με το κλείσιμο στο τέλος του εννεαμήνου του 2018 (691,7 μονάδες). Η ρευστότητα της αγοράς μετρούμενη με την κυκλοφοριακή ταχύτητα αυξήθηκε στο 31,3% το εννεάμηνο 2019 από 26,4% την αντίστοιχη περυσινή περίοδο, ενώ ο μέσος ημερήσιος όγκος συναλλαγών διαμορφώθηκε σε 34,1 εκ. μετοχές έναντι 38,7 εκ. μετοχών (μείωση 11,9%) το αντίστοιχο περυσινό διάστημα.

Στην αγορά παραγώγων, τα έσοδα διαπραγμάτευσης και εκκαθάρισης κατέγραψαν αύξηση 6,3%. Ο μέσος ημερήσιος αριθμός συμβολαίων μειώθηκε κατά 20,1% (45,7 χιλ. έναντι 57,2 χιλ.), ενώ η μέση ημερήσια ονομαστική αξία συναλλαγών (nominal value) μειώθηκε κατά 3,8%.

Οι αναλυτικές χρηματοοικονομικές καταστάσεις του Ομίλου και της Εταιρείας είναι αναρτημένες στην ιστοσελίδα της Εταιρείας (www.athexgroup.gr).

Ομολογιακά Δάνεια Επιχειρήσεων – Οργανωμένη Αγορά (Μη Μετατρέψιμα)

Πλήθος Εισηγμένων Ομολογίων	Ονομαστική αξία	Τιμή έκδοσης	Σημερινό επιτόκιο	Ημερ. λήξης	Διάρκεια (έτη)	Σημείωση	Τοκομερίδιο		Μον. Διασπ.	Ομόλογα Επιχειρήσεων	Δεδ. Τόκος	Αποδ./Λήξη	Κατωτ Τιμή	Ανωτ Τιμή	Τιμή κλεισ.	Προηγ. Κλείσιμο-ημέρια	Όγκος	Αξία Συναλλαγών	Τελευταία εντολή			Μεγ έτους		
							Κοινό	Προτιμησιακό											Τιμή	Αγορ./ Πώλ.	Ημερομηνία		λαχ έτους	
175,000	1,000.00	1,000.00	3.40	26/07/2024	5	---	1	---	1	ΑΤΤΙCΑ Α.Ε. ΣΥΜΜΕΤΟΧΩΝ (Μη μετατρέψιμο)	11.7111	3.6060	98.7000	102.0000	98.9970	101.7930	22/11/2019	622,000	628,633.08	99.0000	A	25/11/2019	98.9970	103.4000
300,000	1,000.00	1,000.00	3.10	27/06/2022	5	---	5	---	1	ΜΥΤΙΛΗΝΑΙΟΣ Α.Ε. ΟΜ. ΕΠΙΧΕΙΡΗΣΕΩΝ (Μη Μετατρέψιμο)	13.1750	2.6310	100.0100	101.0900	100.6627	100.6000	22/11/2019	194,000	197,841.57	100.6000	A	25/11/2019	100.5647	103.4000
50,000	1,000.00	1,000.00	4.35	20/06/2022	5	---	5	---	1	ΣΥΣΤΗΜΑΤΑ SUNLIGHT Α.Β.Ε.Ε. (Μη Μετατρέψιμο)	19.3333	3.4750	101.1000	102.5900	101.2000	101.0000	22/11/2019	661,000	683,375.13	101.2500	A	25/11/2019	99.4118	104.5000
200,000	1,000.00	1,000.00	3.50	21/03/2022	5	---	6	---	1	Ο.Π.Α.Π. Α.Ε. (Μη Μετατρέψιμο)	6.3194	3.0110	98.5000	101.2000	100.4442	100.7400	22/11/2019	223,000	225,539.19	100.4200	A	25/11/2019	100.4442	103.5200
25,000	1,000.00	1,000.00	4.95	26/06/2023	5	---	3	---	1	B&F Α.Β.Ε.Ε. ΕΝΔΥΜΑΤΩΝ (Μη μετατρέψιμο)	21.1750	6.8680	92.9900	93.4600	93.0000	91.4030	22/11/2019	30,000	28,553.55	92.5000	A	25/11/2019	90.1276	98.5000
90,000	1,000.00	1,000.00	3.00	11/05/2023	5	---	4	---	1	CORAL Α.Ε. (Μη μετατρέψιμο)	1.3333	1.8330	103.0000	104.0000	103.5636	103.4750	22/11/2019	110,000	114,066.67	103.2000	A	25/11/2019	100.2726	104.9499
120,000	1,000.00	1,000.00	3.95	04/04/2025	7	---	4	---	1	ΓΕΚ ΤΕΡΝΑ Α.Ε. (Μη μετατρέψιμο)	5.9250	2.5920	105.0000	106.5000	105.6589	105.8500	22/11/2019	285,000	302,816.63	105.0000	A	25/11/2019	99.0000	107.2000
40,000,000	1.00	1.00	5.00	04/10/2021	5	---	13	---	1	HOUSEMARKET Α.Ε. (Μη Μετατρέψιμο)	0.0075	2.3080	103.4225	104.9000	104.2000	104.2500	22/11/2019	35,000	36,742.63	104.1000	A	25/11/2019	101.9500	106.1000
150,000	1,000.00	1,000.00	2.60	22/10/2026	7	---	1	---	1	ΤΕΡΝΑ ΕΝΕΡΓΕΙΑΚΗ Μ.Α.Ε.Χ. (Μη μετατρέψιμο)	2.6000	2.3160	101.5000	102.0000	101.6802	101.8200	22/11/2019	101,000	102,959.60	101.7100	A	25/11/2019	101.0000	102.7000
200,000	1,000.00	1,000.00	3.60	12/03/2026	7	---	2	---	1	ΑΕΡΟΠΟΡΙΑ ΑΙΓΑΙΟΥ Α.Ε. (Μη μετατρέψιμο)	7.6000	2.6350	104.1000	105.3000	104.9013	106.0000	22/11/2019	240,000	253,675.33	104.8500	A	25/11/2019	100.3628	107.9000

Σημειώσεις Εταιρικών Ομολόγων

Ο Όγκος Συναλλαγών υπολογίζεται ως (Τεμάχια) * (Ονομαστική Τιμή). Η Αξία Συναλλαγών υπολογίζεται ως (Τεμάχια) * (Ονομαστική Τιμή) * (Τιμή %) + (Δεδουλευμένοι Τόκοι).

Οι τιμές συναλλαγών των ομολόγων υπολογίζονται ως ποσοστό επί τοις εκατό (%) της ονομαστικής τους τιμής.

Όλα τα ομόλογα έχουν Ονομαστική Αξία εκπεφρασμένη σε Ευρώ (εκτός εάν σημειώνεται διαφορετικά).

Ομόλογα Ελληνικού Δημοσίου

Πλήθος Εισηγμ. Ομολογιών	Ονομ. αξία	Σημερινό επιτόκιο	Υπολογισμός Δεδουλευμένων	Ημερ/νία Λήξης [1]	Διάρκεια (έτη)	Σημείωση	Ημερομηνία Πληρ.	Αξία τρέχοντος	Μον. Διασπ.	Ομόλογα Ελληνικού Δημοσίου	Κατωτ Τιμή	Ανωτ Τιμή	Τιμή κλεισ.	Προηγ. Κλείσιμο-ημ/νία	Όγκος	Αξία Συναλλαγών	Τελευταία εντολή Αγορ./ Πώλ. Ημερομηνία
3,000,000	1,000.00	4.38	Πργμ/Πργμ	01/08/2022	5	---	01/08	4.38	1	ΟΕΔ-ΣΤΘ-010822-05Χ-4,375-1,000	---	---	---	---	---	---	1.0000 A 28/11/2018
2,500,000	1,000.00	3.45	Πργμ/Πργμ	02/04/2024	5	---	02/04	3.45	1	ΟΕΔ-ΣΤΘ-020424-05Χ-3,450-1,000	---	---	---	---	---	---	---
4,355,990,324	1.00	3.50	Πργμ/Πργμ	30/01/2023	5	---	01/02 - 31/01	3.50	1	ΟΕΔ-ΣΤΘ-300123-05Χ-3,500-1,00	---	---	---	94.5720 13/07/2018	---	---	1.0000 A 28/11/2018
5,962,747,327	1.00	3.75	Πργμ/Πργμ	30/01/2028	10	---	/02 - 01/02 - 31/	3.75	1	ΟΕΔ-ΣΤΘ-300128-10Χ-3,750-1,00	---	---	---	85.4610 13/07/2018	---	---	1.0000 A 28/11/2018
6,091,218,404	1.00	3.90	Πργμ/Πργμ	30/01/2033	15	---	/02 - 01/02 - 31/	3.90	1	ΟΕΔ-ΣΤΘ-300133-15Χ-3,900-1,00	---	---	---	78.6730 13/07/2018	---	---	1.0000 A 28/11/2018
4,805,399,486	1.00	4.00	Πργμ/Πργμ	30/01/2037	19	---	/02 - 01/02 - 31/	4.00	1	ΟΕΔ-ΣΤΘ-300137-19Χ-4,000-1,00	---	---	---	77.0370 13/07/2018	---	---	1.0000 A 28/11/2018
4,603,713,186	1.00	4.20	Πργμ/Πργμ	30/01/2042	24	---	/02 - 01/02 - 31/	4.20	1	ΟΕΔ-ΣΤΘ-300142-24Χ-4,200-1,00	---	---	---	77.7640 13/07/2018	---	---	1.0000 A 28/11/2018
550,418,123	1.00	3.00	Πργμ/Πργμ	24/02/2023	11	---	24/02	3.00	1	ΟΕΔ-ΣΤΘ-240223-11Χ-2,000-1,00	---	---	---	10.0000 22/06/2015	---	10.0000	A 11/07/2019
445,007,576	1.00	3.00	Πργμ/Πργμ	24/02/2024	12	---	24/02	3.00	1	ΟΕΔ-ΣΤΘ-240224-12Χ-2,000-1,00	---	---	---	10.0000 22/06/2015	---	---	---
423,674,226	1.00	3.00	Πργμ/Πργμ	24/02/2025	13	---	24/02	3.00	1	ΟΕΔ-ΣΤΘ-240225-13Χ-2,000-1,00	---	---	---	10.0000 22/06/2015	---	---	---
212,292,153	1.00	3.00	Πργμ/Πργμ	24/02/2026	14	---	24/02	3.00	1	ΟΕΔ-ΣΤΘ-240226-14Χ-2,000-1,00	---	---	---	10.0000 22/06/2015	---	---	---
160,621,352	1.00	3.00	Πργμ/Πργμ	24/02/2027	15	---	24/02	3.00	1	ΟΕΔ-ΣΤΘ-240227-15Χ-2,000-1,00	---	---	---	10.0000 22/06/2015	---	---	---
183,244,055	1.00	3.00	Πργμ/Πργμ	24/02/2028	16	---	24/02	3.00	1	ΟΕΔ-ΣΤΘ-240228-16Χ-2,000-1,00	---	---	---	10.0000 22/06/2015	---	---	---
164,802,894	1.00	3.00	Πργμ/Πργμ	24/02/2029	17	---	24/02	3.00	1	ΟΕΔ-ΣΤΘ-240229-17Χ-2,000-1,00	---	---	---	10.0000 22/06/2015	---	---	---
165,460,943	1.00	3.00	Πργμ/Πργμ	24/02/2030	18	---	24/02	3.00	1	ΟΕΔ-ΣΤΘ-240230-18Χ-2,000-1,00	---	---	---	10.0000 22/06/2015	---	---	---
129,007,241	1.00	3.00	Πργμ/Πργμ	24/02/2031	19	---	24/02	3.00	1	ΟΕΔ-ΣΤΘ-240231-19Χ-2,000-1,00	---	---	---	10.0000 22/06/2015	---	---	---
126,192,683	1.00	3.00	Πργμ/Πργμ	24/02/2032	20	---	24/02	3.00	1	ΟΕΔ-ΣΤΘ-240232-20Χ-2,000-1,00	---	---	---	10.0000 22/06/2015	---	---	---
146,905,168	1.00	3.00	Πργμ/Πργμ	24/02/2033	21	---	24/02	3.00	1	ΟΕΔ-ΣΤΘ-240233-21Χ-2,000-1,00	---	---	---	10.0000 22/06/2015	---	---	---
154,475,606	1.00	3.00	Πργμ/Πργμ	24/02/2034	22	---	24/02	3.00	1	ΟΕΔ-ΣΤΘ-240234-22Χ-2,000-1,00	---	---	---	10.0000 22/06/2015	---	---	---
144,429,441	1.00	3.00	Πργμ/Πργμ	24/02/2035	23	---	24/02	3.00	1	ΟΕΔ-ΣΤΘ-240235-23Χ-2,000-1,00	---	---	---	10.0000 22/06/2015	---	---	---
166,211,676	1.00	3.00	Πργμ/Πργμ	24/02/2036	24	---	24/02	3.00	1	ΟΕΔ-ΣΤΘ-240236-24Χ-2,000-1,00	---	---	---	10.0000 22/06/2015	---	---	---
145,461,669	1.00	3.00	Πργμ/Πργμ	24/02/2037	25	---	24/02	3.00	1	ΟΕΔ-ΣΤΘ-240237-25Χ-2,000-1,00	---	---	---	10.0000 22/06/2015	---	---	---
146,941,087	1.00	3.00	Πργμ/Πργμ	24/02/2038	26	---	24/02	3.00	1	ΟΕΔ-ΣΤΘ-240238-26Χ-2,000-1,00	---	---	---	10.0000 22/06/2015	---	---	---
135,115,612	1.00	3.00	Πργμ/Πργμ	24/02/2039	27	---	24/02	3.00	1	ΟΕΔ-ΣΤΘ-240239-27Χ-2,000-1,00	---	---	---	10.0000 22/06/2015	---	---	---
141,909,637	1.00	3.00	Πργμ/Πργμ	24/02/2040	28	---	24/02	3.00	1	ΟΕΔ-ΣΤΘ-240240-28Χ-2,000-1,00	---	---	---	10.0000 22/06/2015	---	---	---
136,788,720	1.00	3.00	Πργμ/Πργμ	24/02/2041	29	---	24/02	3.00	1	ΟΕΔ-ΣΤΘ-240241-29Χ-2,000-1,00	---	---	---	10.0000 22/06/2015	---	---	---
163,643,410	1.00	3.00	Πργμ/Πργμ	24/02/2042	30	---	24/02	3.00	1	ΟΕΔ-ΣΤΘ-240242-30Χ-2,000-1,00	---	---	---	10.0000 22/06/2015	---	---	---
4,000,000	1,000.00	3.88	Πργμ/Πργμ	12/03/2029	10	---	12/03	3.88	1	ΟΕΔ-ΣΤΘ-120329-10Χ-3,875-1,0000	---	---	---	---	---	100.0000	A 15/10/2019
503,753	1,000.00	0.32	FLR Πργμ/360	16/09/2021	2	---	16/03 - 16/09	---	1	ΟΕΔ-ΚΥΜ-160921-02Χ-0,319-1,000	---	---	---	---	---	---	---
3,000,000	1,000.00	3.38	Πργμ/Πργμ	15/02/2025	7	---	15/02	3.38	1	ΟΕΔ-ΣΤΘ-150225-07Χ-3,375-1,000	---	---	---	---	---	---	---
250,250	1,000.00	2.90	Πργμ/Πργμ	20/03/2023	4	---	20/03	2.90	1	ΟΕΔ-ΣΤΘ-200323-04Χ-2,900-1,000	---	---	---	---	---	---	---
964,000	1,000.00	3.25	Πργμ/Πργμ	20/03/2025	6	---	20/03	3.25	1	ΟΕΔ-ΣΤΘ-200325-06Χ-3,250-1,000	---	---	---	---	---	---	---
2,100,000	1,000.00	3.55	Πργμ/Πργμ	20/03/2026	7	---	20/03	3.55	1	ΟΕΔ-ΣΤΘ-200326-07Χ-3,550-1,000	---	---	---	---	---	---	---
2,500,000	1,000.00	1.88	Πργμ/Πργμ	23/07/2026	7	---	23/07	1.88	1	ΟΕΔ-ΣΤΘ-230726-07Χ-1,875-1,000	---	---	---	---	---	---	---

Σημειώσεις Ομολόγων Ελλ. Δημοσίου

Ο Όγκος Συναλλαγών υπολογίζεται ως (Τεμάχια) * (Ονομαστική Τιμή). Η Αξία Συναλλαγών υπολογίζεται ως (Τεμάχια) * (Ονομαστική Τιμή) * (Τιμή %) + (Δεδουλευμένοι Τόκοι)

Η Αξία του τρέχοντος τοκομεριδίου για τις εκδόσεις Ονομαστικής Αξίας 0,01 ευρώ, αναφέρεται σε Ονομαστική Αξία 100 ευρώ.

FLR (= Floating Interest Rate) Ομόλογο Μεταβλητού Επιτοκίου.

[1] - Η Ημερομηνία Λήξης της τοκοφόρου περιόδου και η Ημερομηνία Πληρωμής του τοκομεριδίου.

Ομόλογα Ελληνικού Δημοσίου

Πλήθος Εισηγμ. Ομολογιών	Ονομ. αξία	Σημερινό επιτόκιο	Υπολογισμός Δεδουλευμένων	Ημερ/νία Λήξης [1]	Διάρκεια (έτη)	Σημείωση	Ημερομηνία Πληρ.	Αξία τρέχοντος	Μον. Διαπρ.	Ομόλογα Ελληνικού Δημοσίου	Κατωτ Τιμή	Ανωτ Τιμή	Τιμή κλεισ.	Προηγ. Κλείσιμο-ημ/νία	Όγκος	Αξία Συναλλαγών	Τελευταία εντολή Τιμή	Αγορ./ Πώλ. Ημερομηνία
--------------------------	------------	-------------------	---------------------------	--------------------	----------------	----------	------------------	----------------	-------------	-----------------------------------	------------	-----------	-------------	------------------------	-------	-----------------	-----------------------	------------------------

Σημειώσεις Ομολόγων Ελλ. Δημοσίου

Ο Όγκος Συναλλαγών υπολογίζεται ως (Τεμάχια) * (Ονομαστική Τιμή). Η Αξία Συναλλαγών υπολογίζεται ως (Τεμάχια) * (Ονομαστική Τιμή) * (Τιμή %) + (Δεδουλευμένοι Τόκοι)

Η Αξία του τρέχοντος τοκομεριδίου για τις εκδόσεις Ονομαστικής Αξίας 0,01 ευρώ, αναφέρεται σε Ονομαστική Αξία 100 ευρώ.

FLR (= Floating Interest Rate) Ομόλογο Μεταβλητού Επιτοκίου.

[1] - Η Ημερομηνία Λήξης της τοκοφόρου περιόδου και η Ημερομηνία Πληρωμής του τοκομεριδίου.

Έντοκα Γραμμάτια & Zero Coupon Ομόλογα Ελληνικού Δημοσίου

Ημερ/νία	Διάρκειας 13 εβδομάδων									Διάρκειας 26 εβδομάδων									Διάρκειας 52 εβδομάδων								
	Ημερ/νία Λήξης	Αρχικό Επιτόκιο	Πλήθος Εισηγμένων	Όνομ/κή αξία	Τιμή έκδοσης	Τελευταία Τιμή	Συναλλαγή Ημερομηνία	Όγκος Συναλλαγών	Σημ.	Ημερ/νία Λήξης	Αρχικό Επιτόκιο	Πλήθος Εισηγμένων	Όνομ/κή αξία	Τιμή έκδοσης	Τελευταία Τιμή	Συναλλαγή Ημερομηνία	Όγκος Συναλλαγών	Σημ.	Ημερ/νία Λήξης	Αρχικό Επιτόκιο	Πλήθος Εισηγμένων	Όνομ/κή αξία	Τιμή έκδοσης	Τελευταία Τιμή	Συναλλαγή Ημερομηνία	Όγκος Συναλλαγών	Σημ.
14/12/2018	---	---	---	---	---	---	---	---	---	---	---	---	---	---	---	---	---	---	13/12/2019	1.09	1,000,000	1,000.00	989.10	---	---	---	---
15/03/2019	---	---	---	---	---	---	---	---	---	---	---	---	---	---	---	---	---	---	13/03/2020	0.95	1,000,000	1,000.00	990.50	---	---	---	---
14/06/2019	---	---	---	---	---	---	---	---	---	---	---	---	---	---	---	---	---	---	12/06/2020	0.47	1,000,000	1,000.00	995.30	---	---	---	---
13/09/2019	---	---	---	---	---	---	---	---	---	---	---	---	---	---	---	---	---	---	11/09/2020	0.29	1,000,000	1,000.00	997.05	---	---	---	---

Ημερήσιο Δελτίο Τιμών

Έτος: 140 Αύξων Αριθμός Συνεδρίασης: 224

Ενότητα 5: Ομόλογα Ελληνικού Δημοσίου Διαπραγματεύσιμα με τη Μέθοδο Εκφώνησης - Αντιφώνησης

Δευτέρα, 25 Νοεμβρίου, 2019

Ομόλογα σε Κυκλοφορία	Νόμισμα / Ελάχιστη διαπραγ.	Ημερομηνία Πληρ.	Αξία τρέχοντος τοκομεριδίου	Σημείωση	Τοκομερίδιο	Μονάδα διαπίσης	Ημερ/νία Έκδοσης	Διάρκεια (έτη)	Σημερινό επιτόκιο	Υ.Δ.Τ σε	Ομόλογα	Τελευταία τιμή προηγ.	Τελευτ. Τιμή	Εκφ. τοις μετρητοίς (€)	Συναλλαγές σε τμχ	Ελάχιστο ζωής	Μέγιστο ζωής		
0	GBP / 10	01/12	0.25	---	62	1	01/12/1928	100	2.5	360	Ε.Κ.Τ.Ε.	---	---	---	---	---	---		
103,746	GBP / 10	01/12	0.25	---	60	1	01/12/1930	98	2.5	360	Ε.Κ.Τ.Ε. σειρά	2.27	05/02/1996	2.27	Π	05/02/1996	---	2.27	2.27

Νομικών Προσώπων και Εταιρειών σε Συνάλλαγμα και Ευρο**Σημειώσεις Ομολόγων Ελλ. Δημοσίου**

Υ.Δ.Τ: Υπολογισμός Δεδουλευμένων Τόκων.

FLR (= Floating Interest Rate) Ομόλογο Μεταβλητού Επιτοκίου.

Η ελάχιστη διαπραγματεύσιμη Ονομαστική Αξία για όλους τους Άυλους Τίτλους του Δημοσίου είναι τα 100 Ευρώ.

(μφρ-0)

Πίνακας Μελών Χρηματιστηρίου Αθηνών και Μελών ΕΤ.ΕΚ.

Επωνυμία	Διεύθυνση	Τηλέφωνο	Φαξ	Αγορά Μετοχών			Αγορά Παραγώγων		Μέλη ΕΤ.ΕΚ.	
				Μέλος Αγοράς	Μέλος εξ Αποστάσεως	Ειδικός Διαπρήτης	Διαπρήτης	Ειδικός Διαπρήτης	Γενικό Εκκαθιστικό	Άμεσο Εκκαθιστικό
ALPHA ΤΡΑΠΕΖΑ Α.Ε.									a	
ΣΤΑΔΙΟΥ 40, ΑΘΗΝΑ										
ΛΕΩΦ. ΑΘΗΝΩΝ 103, ΑΘΗΝΑ										
ARGUS STOCKBROKERS LTD				a	a		a			
ΛΕΩΦΟΡΟΣ ΔΗΜΟΣΘΕΝΗ ΣΕΒΕΡΗ 25 , ΛΕΥΚΩΣΙΑ ΚΥΠΡΟΥ										
ATLANTIC SECURITIES LTD				a	a					
ΠΡΟΔΡΟΜΟΥ 37, ΛΕΥΚΩΣΙΑ ΚΥΠΡΟΥ										
ΠΡΟΔΡΟΜΟΥ 37, ΛΕΥΚΩΣΙΑ ΚΥΠΡΟΥ				+357 22445400	00357 22661914					
ΑΧΟΝ ΧΡΗΜΑΤΙΣΤΗΡΙΑΚΗ Α.Ε.Π.Ε.Υ.				a			a			
ΣΤΑΔΙΟΥ 48, ΑΘΗΝΑ				+30 2103363800	210-3243903					
ΒΕΤΑ ΧΡΗΜΑΤΙΣΤΗΡΙΑΚΗ Α.Ε.Π.Ε.Υ.				a		a	a			a
Λ.ΑΛΕΞΑΝΔΡΑΣ & ΒΡΑΪΛΑ 29 , ΑΘΗΝΑ				+30 2106478900	210-6410139					
BNP PARIBAS SECURITIES SERVICES									a	
ΛΑΜΨΑΚΟΥ 2, ΑΘΗΝΑ				+30 2107468500	210-7468579-581					
CAPITAL ΑΧΕΠΕΥ				a			a			
ΜΗΤΡΟΠΟΛΕΩΣ 58, ΑΘΗΝΑ				+30 2103369700	+30 210 3369820					
CFS ΧΡΗΜΑΤΙΣΤΗΡΙΑΚΗ Α.Ε.Π.Ε.Υ.				a						
ΠΑΠΑΡΡΗΓΟΠΟΥΛΟΥ 3, ΑΘΗΝΑ				+30 2103360800	+30 210-3360980					
CITIGROUP GLOBAL MARKETS EUROPE AG				a	a					
REUTERWEG 16, ΦΡΑΚΝΦΟΥΡΤΗ										
CITIGROUP GLOBAL MARKETS LIMITED				a	a					
CITIGROUP CENTER , CANADA SQ., CANARY WHARF 1, LONDON				+44 02079864000						
CREDIT SUISSE SECURITIES (EUROPE) LIMITED				a	a					
CABOT SQUARE 1 , LONDON				+44 2078888888						
DEUTSCHE BANK AG					a					
GREAT WINCHESTER STREET 1 , LONDON				+44 20 754 54209	00441133361437					
EUROBANK EQUITIES Α.Ε.Π.Ε.Υ.				a		a	a	a		a
ΦΙΛΕΛΛΗΝΩΝ 10 & ΞΕΝΟΦΩΝΤΟΣ 13 , ΑΘΗΝΑ				+30 2103720000	210-3720001					
EUROCORP Α.Ε.Π.Ε.Υ.				a			a			a
ΠΛ.ΦΙΛΙΚΗΣ ΕΤΑΙΡΕΙΑΣ 14, ΑΘΗΝΑ				+30 2107263500	2107263666					
EUROTRUST ΧΡΗΜΑΤΙΣΤΗΡΙΑΚΗ Α.Ε.Π.Ε.Υ.				a						
ΣΕΒΑΣΤΟΥΠΟΛΕΩΣ 113, ΑΘΗΝΑ				+30 2103363100	+30 210-3238334					
EUROXX ΧΡΗΜΑΤΙΣΤΗΡΙΑΚΗ Α.Ε.Π.Ε.Υ.				a		a	a	a		a
ΠΑΛΑΙΟΛΟΓΟΥ 7, ΧΑΛΑΝΔΡΙ				+30 2106879400	210-6879401					
ΠΑΛΑΙΟΛΟΓΟΥ 7, ΧΑΛΑΝΔΡΙ				(210)-6879400	(210)-6879401					
GLOBAL CAPITAL SECURITIES & FINANCIAL SERVICES LTD				a	a					
ΛΕΩΦ. ΑΡΧΙΕΠΙΣΚΟΠΟΥ ΜΑΚΑΡΙΟΥ Γ , ΚΤΙΡΙΟ ALPHA HOUSE 50, ΛΕΥΚΩΣΙΑ				+357 22710710	357 22339332					
HSBC FRANCE									a	
Λ. ΜΕΣΟΓΕΙΩΝ 109-111, ΑΘΗΝΑ				+30 2106960000	210-6929336					
INDEX ΧΡΗΜΑΤΙΣΤΗΡΙΑΚΗ Α.Ε.Π.Ε.Υ.				a						
ΔΡΑΓΑΤΣΑΝΙΟΥ 6, ΑΘΗΝΑ				+30 2103213920	+30 210-3213216					
LAIKI FINANCIAL SERVICES LTD					a					
ΛΕΩΦ. ΒΥΡΩΝΟΣ 26, ΛΕΥΚΩΣΙΑ ΚΥΠΡΟΥ				357 22367367	357 22718567					
MEGA EQUITY SECURITIES & FINANCIAL SERVICES PUBLIC LTD				a	a		a			
ΛΕΩΦ. ΓΡΙΒΑ ΔΙΓΕΝΗ 42-44, ΛΕΥΚΩΣΙΑ ΚΥΠΡΟΥ				+357 22711711	357 22711811					
MERIT ΧΡΗΜΑΤΙΣΤΗΡΙΑΚΗ Α.Ε.Π.Ε.Υ.				a		a	a			a
ΣΟΦΟΚΛΕΟΥΣ 5, ΑΘΗΝΑ				+30 2141008800	210-3671830					
MERRILL LYNCH INTERNATIONAL				a	a					
KING EDWARD STREET 2 , LONDON				+44 20276281000						
NUNTIUS ΧΡΗΜΑΤΙΣΤΗΡΙΑΚΗ Α.Ε.Π.Ε.Υ.				a						
ΔΡΑΓΑΤΣΑΝΙΟΥ 6, ΑΘΗΝΑ				+30 2103350599	+30210-3254846					
ONE PLUS CAPITAL LIMITED				a	a					
75 PRODRΟΜΟΥ AVENUE, ONEWORLD PARKVIEW HOUSE, 3RD FLOOR 30722873760										
PROCHOICE CHRIMATISTIRIAKI LTD				a	a					
ΣΠΥΡΟΥ ΚΥΠΡΙΑΝΟΥ 57, ΛΕΥΚΩΣΙΑ ΚΥΠΡΟΥ				+357-24-661192	+357-24-662464					
SHARELINK SECURITIES & FINANCIAL SERVICES LTD				a	a		a			
ΘΕΟΤΟΚΗ ΜΕΓΑΡΟ ΕΛΛΗΝΑ 6 , ΛΕΥΚΩΣΙΑ ΚΥΠΡΟΥ				+357 22554200	+357 22750852					
SOCIETE GENERALE S.A.				a	a		a			
17 COURS VALMY 92987 PUTEAUX - LA DEFENSE , ΠΑΡΙΣΙ				+33 157290504	+33142138697					
SOLIDUS SECURITIES Α.Ε.Π.Ε.Υ.				a			a			a
ΛΟΥΙΖΗΣ ΡΙΑΝΚΟΥΡ 64, ΑΘΗΝΑ				+30 2106900600	210-6985421					
THE CYPRUS INVESTMENT & SECURITIES CORPORATION LTD				a	a					
ΛΕΩΦ. ΛΕΜΕΣΟΥ 154, ΛΕΥΚΩΣΙΑ ΚΥΠΡΟΥ				+357 22121700	357 22338800					

Πίνακας Μελών Χρηματιστηρίου Αθηνών και Μελών ΕΤ.ΕΚ.

Επωνυμία	Τηλέφωνο	Φαξ	Αγορά Μετοχών			Αγορά Παραγώγων		Μέλη ΕΤ.ΕΚ.	
			Μέλος Αγοράς	Μέλος εξ Αποστάσεως	Ειδικός Διαπρήτης	Διαπρήτης	Ειδικός Διαπρήτης	Γενικό Εκκαθιστικό	Άμεσο Εκκαθιστικό
UBS LIMITED				a					
FINSBURY AVENUE 1 , LONDON	+44 2075687135								
Α. ΣΑΡΡΗΣ ΧΡΗΜΑΤΙΣΤΗΡΙΑΚΗ Α.Ε.Π.Ε.Υ.			a						
ΔΡΑΓΑΤΣΑΝΙΟΥ 6, ΑΘΗΝΑ	+30 2103367700	210-3312324							
ΑΛΦΑ FINANCE ΔΕΠΕΥ			a		a	a	a		a
ΜΕΡΛΙΝ 5, ΑΘΗΝΑ	+30 2103677400	210-33311193							
Γ. Α. ΠΕΡΒΑΝΑΣ ΧΡΗΜΑΤΙΣΤΗΡΙΑΚΗ Α.Ε.Π.Ε.Υ.			a						
ΣΟΦΟΚΛΕΟΥΣ 7-9, ΑΘΗΝΑ	+30 2103727200	210-3210-291							
ΔΥΝΑΜΙΚΗ ΧΡΗΜΑΤΙΣΤΗΡΙΑΚΗ Α.Ε.Π.Ε.Υ			a			a			a
ΛΕΩΦ.ΣΥΓΓΡΟΥ 223 & ΤΡΑΛΛΕΩΝ 2 , ΝΕΑ ΣΜΥΡΝΗ	+30 2103677700	210-3677777							
ΕΘΝΙΚΗ ΤΡΑΠΕΖΑ ΤΗΣ ΕΛΛΑΔΟΣ Α.Ε.			a		a	a		a	
ΑΚΑΔΗΜΙΑΣ 68, ΑΘΗΝΑ	(210)-3328817	(210)-3328678							
ΑΙΟΛΟΥ 86, ΑΘΗΝΑ	(210)-3341000	(210)-3228187							
ΕΘΝΙΚΗ ΧΡΗΜΑΤΙΣΤΗΡΙΑΚΗ Α.Ε.Π.Ε.Υ.			a		a	a	a		
ΛΕΩΦ. ΚΗΦΙΣΙΑΣ , ΚΤΗΡΙΟ Α 66, ΑΘΗΝΑ	+30 2107720000	+30 210-7720002							
ΕΛΛΗΝΙΚΗ ΤΡΑΠΕΖΑ (ΕΠΕΝΔΥΣΕΙΣ) ΛΤΔ				a					
ΛΕΩΦ.ΚΥΡΙΑΚΟΥ ΜΑΤΣΗ 31 - ΤΘ 24747 , ΛΕΥΚΩΣΙΑ ΚΥΠΡΟΥ	+357 22500100	357 22500110							
ΕΛΛΗΝΟΑΜΕΡΙΚΑΝΙΚΗ ΧΡΗΜΑΤΙΣΤΗΡΙΑΚΗ Α.Ε.Π.Ε.Υ.			a		a	a			a
ΑΝΔΡΕΑ ΠΑΠΑΝΔΡΕΟΥ 27, ΑΘΗΝΑ	+30 2103311100	+30 210-3215968							
Ι. Χ. ΜΑΥΡΙΚΗΣ ΧΡΗΜΑΤΙΣΤΗΡΙΑΚΗ Α.Ε.Π.Ε.Υ.			a						
ΣΟΦΟΚΛΕΟΥΣ 5, ΑΘΗΝΑ	+30 2103216730	210-3217767							
ΚΑΠΠΑ ΧΡΗΜΑΤΙΣΤΗΡΙΑΚΗ Α.Ε.Π.Ε.Υ.			a			a			
ΒΑΛΛΩΡΙΤΟΥ 15, ΑΘΗΝΑ	+30 2103678600	+30 210-3641002							
ΚΑΡΑΜΑΝΩΦ ΧΡΗΜΑΤΙΣΤΗΡΙΑΚΗ Α.Ε.Π.Ε.Υ.			a			a			
ΠΛ. ΑΓΙΩΝ ΘΕΟΔΩΡΩΝ 2, ΑΘΗΝΑ	+30 2103212947	+30 210-3217088							
ΚΥΚΛΟΣ ΧΡΗΜΑΤΙΣΤΗΡΙΑΚΗ Α.Ε.Π.Ε.Υ.			a			a			a
ΠΑΝΕΠΙΣΤΗΜΙΟΥ 39, ΑΘΗΝΑ	+30 2103364300	+30 210-3239122							
ΛΕΩΝ ΔΕΠΟΛΑΣ ΧΡΗΜΑΤΙΣΤΗΡΙΑΚΗ Α.Ε.Π.Ε.Υ.			a		a	a			
ΧΡ. ΛΑΔΑ 1, ΑΘΗΝΑ	+30 2103213276	+30 210-3211618							
Ν. ΧΡΥΣΟΧΟΙΔΗΣ ΧΡΗΜΑΤΙΣΤΗΡΙΑΚΗ Α.Ε.Π.Ε.Υ.			a			a			a
ΣΟΦΟΚΛΕΟΥΣ 7-9, ΑΘΗΝΑ	+30 2103213913	+30 210-3216115							
ΠΑΝΤΕΛΑΚΗΣ ΧΡΗΜΑΤΙΣΤΗΡΙΑΚΗ Α.Ε.Π.Ε.Υ			a		a	a	a		
ΕΘΝΙΚΗΣ ΑΝΤΙΣΤΑΣΕΩΣ Β 57, ΧΑΛΑΝΔΡΙ	+30 2106965000	210-6929550							
ΠΕΙΡΑΙΩΣ Α.Ε.Π.Ε.Υ.			a		a	a	a		a
ΣΤΑΔΙΟΥ 10, ΑΘΗΝΑ	+30 2103354100	210-3354170							
ΠΗΓΑΣΟΣ ΧΡΗΜΑΤΙΣΤΗΡΙΑΚΗ Α.Ε.Π.Ε.Υ.			a			a			
ΒΑΛΛΩΡΙΤΟΥ & ΑΜΕΡΙΚΗΣ 17 , ΑΘΗΝΑ	+30 2103670700	+30 210-3670760							
ΣΤ. ΕΜ. ΛΑΥΡΕΝΤΑΚΗΣ ΧΡΗΜΑΤΙΣΤΗΡΙΑΚΗ Α.Ε.Π.Ε.Υ.			a			a			
ΣΟΦΟΚΛΕΟΥΣ 7-9, ΑΘΗΝΑ	+30 2103213336	+30 210-3246572							
ΤΡΑΠΕΖΑ EUROBANK ERGASIAS A.E.								a	
ΟΘΩΝΟΣ 8, ΑΘΗΝΑ	(210)-3337969	(210)-3245916							
	(210)-3337000	(210)-3233866							
ΟΘΩΝΟΣ 8, ΑΘΗΝΑ	+30 2103337000	210-3245916							
ΤΡΑΠΕΖΑ ΟΡΤΙΜΑ BANK Α.Ε.			a		a	a	a	a	
ΑΙΓΑΛΕΙΑΣ & ΠΑΡΑΔΕΙΣΟΥ 32 , ΜΑΡΟΥΣΙ	+30 2108173111	+30 210-6896325							
ΤΡΑΠΕΖΑ ΠΕΙΡΑΙΩΣ Α.Ε.			a			a		a	
ΑΜΕΡΙΚΗΣ 4, ΑΘΗΝΑ	(210)-3335000	(210)-3335079							
	(210)-3335918	(210)-3254207							
ΑΜΕΡΙΚΗΣ 4, ΑΘΗΝΑ	+30 2103335000	210-3335079							

Πίνακας Μετοχών Υπό Ειδική Διαπραγμάτευση

Χρέογραφα	Κατηγορία Διαπραγμάτευσης
Ειδικός Διαπραγματευτής	Έναρξη Ειδικής Διαπραγμάτευσης
A.S. COMPANY (ΚΟ)	Κύρια Αγορά
EUROBANK EQUITIES Α.Ε.Π.Ε.Υ.	01/04/2019
ALPHA BANK (ΚΟ)	Κύρια Αγορά
EUROBANK EQUITIES Α.Ε.Π.Ε.Υ.	24/10/2012
MERIT ΧΡΗΜΑΤΙΣΤΗΡΙΑΚΗ Α.Ε.Π.Ε.Υ.	03/09/2013
ΑΛΦΑ FINANCE ΑΕΠΕΥ	29/02/2016
ΕΘΝΙΚΗ ΧΡΗΜΑΤΙΣΤΗΡΙΑΚΗ Α.Ε.Π.Ε.Υ.	15/01/2013
ΕΛΛΗΝΟΑΜΕΡΙΚΑΝΙΚΗ ΧΡΗΜΑΤΙΣΤΗΡΙΑΚΗ Α.Ε.Π.Ε.Υ.	06/02/2019
ΛΕΩΝ ΔΕΠΟΛΑΣ ΧΡΗΜΑΤΙΣΤΗΡΙΑΚΗ Α.Ε.Π.Ε.Υ.	04/01/2016
ΠΕΙΡΑΙΩΣ Α.Ε.Π.Ε.Υ.	28/05/2013
ΑΤΤΙΣΑ ΣΥΜΜΕΤΟΧΩΝ (ΚΟ)	Κύρια Αγορά
ΕΛΛΗΝΟΑΜΕΡΙΚΑΝΙΚΗ ΧΡΗΜΑΤΙΣΤΗΡΙΑΚΗ Α.Ε.Π.Ε.Υ.	28/12/2017
ΑΤΤΙΣΑ BANK Α.Τ.Ε. (ΚΟ)	Κύρια Αγορά
EUROBANK EQUITIES Α.Ε.Π.Ε.Υ.	11/11/2019
EUROXX ΧΡΗΜΑΤΙΣΤΗΡΙΑΚΗ Α.Ε.Π.Ε.Υ.	22/01/2016
ΠΕΙΡΑΙΩΣ Α.Ε.Π.Ε.Υ.	20/09/2017
AUTOHELLAS (ΚΟ)	Κύρια Αγορά
EUROXX ΧΡΗΜΑΤΙΣΤΗΡΙΑΚΗ Α.Ε.Π.Ε.Υ.	02/07/2018
ΑΛΦΑ FINANCE ΑΕΠΕΥ	01/07/2019
BRIQ PROPERTIES (ΚΟ)	Κύρια Αγορά
EUROBANK EQUITIES Α.Ε.Π.Ε.Υ.	09/01/2019
BYTE COMPUTER (ΚΟ)	Κύρια Αγορά
MERIT ΧΡΗΜΑΤΙΣΤΗΡΙΑΚΗ Α.Ε.Π.Ε.Υ.	04/08/2013
CENERGY HOLDINGS (ΚΑ)	Κύρια Αγορά
EUROBANK EQUITIES Α.Ε.Π.Ε.Υ.	02/01/2017
ΑΛΦΑ FINANCE ΑΕΠΕΥ	02/01/2017
CNL CAPITAL (ΚΟ)	Κύρια Αγορά
MERIT ΧΡΗΜΑΤΙΣΤΗΡΙΑΚΗ Α.Ε.Π.Ε.Υ.	01/10/2018
COCA-COLA HBC AG (ΚΟ)	Κύρια Αγορά
EUROBANK EQUITIES Α.Ε.Π.Ε.Υ.	23/10/2013
ΕΘΝΙΚΗ ΧΡΗΜΑΤΙΣΤΗΡΙΑΚΗ Α.Ε.Π.Ε.Υ.	29/04/2013
ΠΕΙΡΑΙΩΣ Α.Ε.Π.Ε.Υ.	04/05/2015
FOURLIS ΣΥΜΜΕΤΟΧΩΝ (ΚΟ)	Κύρια Αγορά
EUROBANK EQUITIES Α.Ε.Π.Ε.Υ.	01/12/2016
EUROXX ΧΡΗΜΑΤΙΣΤΗΡΙΑΚΗ Α.Ε.Π.Ε.Υ.	01/12/2016
ΠΕΙΡΑΙΩΣ Α.Ε.Π.Ε.Υ.	06/03/2017
INTERCONTINENTAL (ΚΟ)	Κύρια Αγορά
ΛΕΩΝ ΔΕΠΟΛΑΣ ΧΡΗΜΑΤΙΣΤΗΡΙΑΚΗ Α.Ε.Π.Ε.Υ.	03/06/2019
INTRACOM HOLDINGS (ΚΟ)	Κύρια Αγορά
ΛΕΩΝ ΔΕΠΟΛΑΣ ΧΡΗΜΑΤΙΣΤΗΡΙΑΚΗ Α.Ε.Π.Ε.Υ.	08/10/2018
JUMBO (ΚΟ)	Κύρια Αγορά
MERIT ΧΡΗΜΑΤΙΣΤΗΡΙΑΚΗ Α.Ε.Π.Ε.Υ.	06/11/2017
ΠΕΙΡΑΙΩΣ Α.Ε.Π.Ε.Υ.	06/03/2017
LAMDA DEVELOPMENT (ΚΟ)	Κύρια Αγορά
EUROBANK EQUITIES Α.Ε.Π.Ε.Υ.	08/12/2014
ΠΑΝΤΕΛΑΚΗΣ ΧΡΗΜΑΤΙΣΤΗΡΙΑΚΗ Α.Ε.Π.Ε.Υ.	06/11/2017
ΠΕΙΡΑΙΩΣ Α.Ε.Π.Ε.Υ.	29/06/2017
MARFIN INVESTMENT GROUP (ΚΟ)	Κύρια Αγορά
ΠΕΙΡΑΙΩΣ Α.Ε.Π.Ε.Υ.	02/02/2013
MLS ΠΛΗΡΟΦΟΡΙΚΗ (ΚΟ)	Κύρια Αγορά
ΠΕΙΡΑΙΩΣ Α.Ε.Π.Ε.Υ.	01/08/2019
PROFILE (ΚΟ)	Κύρια Αγορά
ΠΑΝΤΕΛΑΚΗΣ ΧΡΗΜΑΤΙΣΤΗΡΙΑΚΗ Α.Ε.Π.Ε.Υ.	01/07/2019
QUALITY & RELIABILITY (ΚΟ)	Κύρια Αγορά
ΒΕΤΑ ΧΡΗΜΑΤΙΣΤΗΡΙΑΚΗ Α.Ε.Π.Ε.Υ.	20/08/2014
QUEST ΣΥΜΜΕΤΟΧΩΝ (ΚΟ)	Κύρια Αγορά
ΒΕΤΑ ΧΡΗΜΑΤΙΣΤΗΡΙΑΚΗ Α.Ε.Π.Ε.Υ.	26/03/2018
EUROBANK EQUITIES Α.Ε.Π.Ε.Υ.	28/01/2019
TITAN CEMENT (ΚΑ)	Κύρια Αγορά
EUROBANK EQUITIES Α.Ε.Π.Ε.Υ.	07/11/2019
VIOHALCO SA/NV (ΚΑ)	Κύρια Αγορά
EUROBANK EQUITIES Α.Ε.Π.Ε.Υ.	01/01/2017
MERIT ΧΡΗΜΑΤΙΣΤΗΡΙΑΚΗ Α.Ε.Π.Ε.Υ.	17/03/2014
ΑΛΦΑ FINANCE ΑΕΠΕΥ	17/02/2014
ΑΒΑΞ Α.Ε. (ΚΟ)	Κύρια Αγορά
EUROBANK EQUITIES Α.Ε.Π.Ε.Υ.	14/12/2015
ΑΔΜΗΕ ΣΥΜΜΕΤΟΧΩΝ Α.Ε. (ΚΟ)	Κύρια Αγορά
ΠΕΙΡΑΙΩΣ Α.Ε.Π.Ε.Υ.	29/06/2017

Πίνακας Μετοχών Υπό Ειδική Διαπραγμάτευση

Χρεόγραφο	Κατηγορία Διαπραγμάτευσης
Ειδικός Διαπραγματευτής	Εναρξη Ειδικής Διαπραγμάτευσης
ΑΛΟΥΜΥΛ (ΚΟ)	Κύρια Αγορά
ΒΕΤΑ ΧΡΗΜΑΤΙΣΤΗΡΙΑΚΗ Α.Ε.Π.Ε.Υ.	18/07/2013
ΓΕΚ ΤΕΡΝΑ (ΚΟ)	Κύρια Αγορά
ΕΛΛΗΝΟΑΜΕΡΙΚΑΝΙΚΗ ΧΡΗΜΑΤΙΣΤΗΡΙΑΚΗ Α.Ε.Π.Ε.Υ.	07/09/2015
ΠΕΙΡΑΙΩΣ Α.Ε.Π.Ε.Υ.	29/08/2019
ΔΕΗ (ΚΟ)	Κύρια Αγορά
EUROBANK EQUITIES Α.Ε.Π.Ε.Υ.	23/10/2012
MERIT ΧΡΗΜΑΤΙΣΤΗΡΙΑΚΗ Α.Ε.Π.Ε.Υ.	06/11/2017
ΑΛΦΑ FINANCE ΑΕΠΕΥ	08/01/2013
ΑΛΦΑ FINANCE ΑΕΠΕΥ	23/07/2018
ΕΘΝΙΚΗ ΧΡΗΜΑΤΙΣΤΗΡΙΑΚΗ Α.Ε.Π.Ε.Υ.	26/03/2013
ΠΕΙΡΑΙΩΣ Α.Ε.Π.Ε.Υ.	28/09/2013
ΕΘΝΙΚΗ ΤΡΑΠΕΖΑ (ΚΟ)	Κύρια Αγορά
EUROBANK EQUITIES Α.Ε.Π.Ε.Υ.	24/10/2012
MERIT ΧΡΗΜΑΤΙΣΤΗΡΙΑΚΗ Α.Ε.Π.Ε.Υ.	03/09/2013
ΑΛΦΑ FINANCE ΑΕΠΕΥ	08/01/2013
ΕΘΝΙΚΗ ΧΡΗΜΑΤΙΣΤΗΡΙΑΚΗ Α.Ε.Π.Ε.Υ.	28/02/2013
ΕΛΛΗΝΟΑΜΕΡΙΚΑΝΙΚΗ ΧΡΗΜΑΤΙΣΤΗΡΙΑΚΗ Α.Ε.Π.Ε.Υ.	25/07/2014
ΛΕΩΝ ΔΕΠΟΛΑΣ ΧΡΗΜΑΤΙΣΤΗΡΙΑΚΗ Α.Ε.Π.Ε.Υ.	20/04/2015
ΠΕΙΡΑΙΩΣ Α.Ε.Π.Ε.Υ.	08/09/2013
ΕΚΤΕΡ (ΚΟ)	Κύρια Αγορά
EUROBANK EQUITIES Α.Ε.Π.Ε.Υ.	16/10/2017
ΛΕΩΝ ΔΕΠΟΛΑΣ ΧΡΗΜΑΤΙΣΤΗΡΙΑΚΗ Α.Ε.Π.Ε.Υ.	21/05/2018
ΕΛΑΣΤΡΟΝ (ΚΟ)	Κύρια Αγορά
ΛΕΩΝ ΔΕΠΟΛΑΣ ΧΡΗΜΑΤΙΣΤΗΡΙΑΚΗ Α.Ε.Π.Ε.Υ.	20/02/2017
ΕΛΒΑΛΧΑΛΚΟΡ (ΚΟ)	Κύρια Αγορά
EUROBANK EQUITIES Α.Ε.Π.Ε.Υ.	07/05/2018
ΑΛΦΑ FINANCE ΑΕΠΕΥ	07/05/2018
ΕΛΛΑΚΤΩΡ (ΚΟ)	Κύρια Αγορά
EUROXX ΧΡΗΜΑΤΙΣΤΗΡΙΑΚΗ Α.Ε.Π.Ε.Υ.	24/09/2018
ΑΛΦΑ FINANCE ΑΕΠΕΥ	14/03/2019
ΕΘΝΙΚΗ ΧΡΗΜΑΤΙΣΤΗΡΙΑΚΗ Α.Ε.Π.Ε.Υ.	25/06/2013
ΕΛΛΗΝΟΑΜΕΡΙΚΑΝΙΚΗ ΧΡΗΜΑΤΙΣΤΗΡΙΑΚΗ Α.Ε.Π.Ε.Υ.	14/01/2019
ΠΕΙΡΑΙΩΣ Α.Ε.Π.Ε.Υ.	22/10/2018
ΕΛΛΗΝ. ΧΡΗΜΑΤΙΣΤΗΡΙΑ-Χ.Α. (ΚΟ)	Κύρια Αγορά
ΕΘΝΙΚΗ ΧΡΗΜΑΤΙΣΤΗΡΙΑΚΗ Α.Ε.Π.Ε.Υ.	25/06/2013
ΠΕΙΡΑΙΩΣ Α.Ε.Π.Ε.Υ.	04/05/2015
ΕΛΛΗΝΙΚΑ ΠΕΤΡΕΛΑΙΑ (ΚΟ)	Κύρια Αγορά
ΕΛΛΗΝΟΑΜΕΡΙΚΑΝΙΚΗ ΧΡΗΜΑΤΙΣΤΗΡΙΑΚΗ Α.Ε.Π.Ε.Υ.	14/09/2015
ΠΕΙΡΑΙΩΣ Α.Ε.Π.Ε.Υ.	20/03/2017
ΕΛΤΟΝ (ΚΟ)	Κύρια Αγορά
ΒΕΤΑ ΧΡΗΜΑΤΙΣΤΗΡΙΑΚΗ Α.Ε.Π.Ε.Υ.	03/09/2013
ΛΕΩΝ ΔΕΠΟΛΑΣ ΧΡΗΜΑΤΙΣΤΗΡΙΑΚΗ Α.Ε.Π.Ε.Υ.	01/04/2019
ΕΥΔΑΠ (ΚΟ)	Κύρια Αγορά
EUROBANK EQUITIES Α.Ε.Π.Ε.Υ.	10/06/2019
ΕΥΡΩΠΑΪΚΗ ΠΙΣΤΗ (ΚΟ)	Κύρια Αγορά
EUROBANK EQUITIES Α.Ε.Π.Ε.Υ.	08/07/2019
ΠΑΝΤΕΛΑΚΗΣ ΧΡΗΜΑΤΙΣΤΗΡΙΑΚΗ Α.Ε.Π.Ε.Υ.	15/07/2019
ΙΚΤΙΝΟΣ ΕΛΛΑΣ (ΚΟ)	Κύρια Αγορά
EUROBANK EQUITIES Α.Ε.Π.Ε.Υ.	25/02/2019
ΑΛΦΑ FINANCE ΑΕΠΕΥ	01/04/2019
ΕΘΝΙΚΗ ΧΡΗΜΑΤΙΣΤΗΡΙΑΚΗ Α.Ε.Π.Ε.Υ.	24/07/2019
ΙΝΤΡΑΛΟΤ (ΚΟ)	Κύρια Αγορά
EUROBANK EQUITIES Α.Ε.Π.Ε.Υ.	18/12/2017
EUROXX ΧΡΗΜΑΤΙΣΤΗΡΙΑΚΗ Α.Ε.Π.Ε.Υ.	12/06/2017
ΕΛΛΗΝΟΑΜΕΡΙΚΑΝΙΚΗ ΧΡΗΜΑΤΙΣΤΗΡΙΑΚΗ Α.Ε.Π.Ε.Υ.	30/05/2018
ΠΑΝΤΕΛΑΚΗΣ ΧΡΗΜΑΤΙΣΤΗΡΙΑΚΗ Α.Ε.Π.Ε.Υ.	07/05/2018
ΠΕΙΡΑΙΩΣ Α.Ε.Π.Ε.Υ.	28/09/2013
ΚΑΡΑΜΟΛΕΓΚΟΣ (ΚΟ)	Κύρια Αγορά
EUROXX ΧΡΗΜΑΤΙΣΤΗΡΙΑΚΗ Α.Ε.Π.Ε.Υ.	04/10/2019
ΚΛΟΥΚΙΝΑΣ - ΛΑΠΠΑΣ (ΚΟ)	Κύρια Αγορά
ΒΕΤΑ ΧΡΗΜΑΤΙΣΤΗΡΙΑΚΗ Α.Ε.Π.Ε.Υ.	22/09/2014
ΚΡΙ - ΚΡΙ (ΚΟ)	Κύρια Αγορά
EUROBANK EQUITIES Α.Ε.Π.Ε.Υ.	07/05/2018
ΛΕΩΝ ΔΕΠΟΛΑΣ ΧΡΗΜΑΤΙΣΤΗΡΙΑΚΗ Α.Ε.Π.Ε.Υ.	16/01/2017
ΛΑΜΨΑ (ΚΟ)	Κύρια Αγορά
ΛΕΩΝ ΔΕΠΟΛΑΣ ΧΡΗΜΑΤΙΣΤΗΡΙΑΚΗ Α.Ε.Π.Ε.Υ.	16/01/2017

Πίνακας Μετοχών Υπό Ειδική Διαπραγμάτευση

Χρεόγραφο	Κατηγορία Διαπραγμάτευσης
Ειδικός Διαπραγματευτής	Έναρξη Ειδικής Διαπραγμάτευσης
ΜΟΤΟΡ ΟΙΛ (ΚΟ)	Κύρια Αγορά
MERIT ΧΡΗΜΑΤΙΣΤΗΡΙΑΚΗ Α.Ε.Π.Ε.Υ.	25/02/2019
ΕΘΝΙΚΗ ΧΡΗΜΑΤΙΣΤΗΡΙΑΚΗ Α.Ε.Π.Ε.Υ.	17/02/2014
ΕΛΛΗΝΟΑΜΕΡΙΚΑΝΙΚΗ ΧΡΗΜΑΤΙΣΤΗΡΙΑΚΗ Α.Ε.Π.Ε.Υ.	01/09/2014
ΛΕΩΝ ΔΕΠΟΛΑΣ ΧΡΗΜΑΤΙΣΤΗΡΙΑΚΗ Α.Ε.Π.Ε.Υ.	01/04/2019
ΠΕΙΡΑΙΩΣ Α.Ε.Π.Ε.Υ.	04/05/2015
ΜΥΤΙΛΗΝΑΙΟΣ (ΚΟ)	Κύρια Αγορά
EUROBANK EQUITIES Α.Ε.Π.Ε.Υ.	20/09/2017
MERIT ΧΡΗΜΑΤΙΣΤΗΡΙΑΚΗ Α.Ε.Π.Ε.Υ.	25/02/2019
ΑΛΦΑ FINANCE ΑΕΠΕΥ	15/04/2019
ΕΘΝΙΚΗ ΧΡΗΜΑΤΙΣΤΗΡΙΑΚΗ Α.Ε.Π.Ε.Υ.	25/06/2013
ΠΕΙΡΑΙΩΣ Α.Ε.Π.Ε.Υ.	04/05/2015
ΟΛΠ (ΚΟ)	Κύρια Αγορά
EUROBANK EQUITIES Α.Ε.Π.Ε.Υ.	06/02/2019
ΟΠΑΠ (ΚΟ)	Κύρια Αγορά
EUROBANK EQUITIES Α.Ε.Π.Ε.Υ.	24/10/2012
MERIT ΧΡΗΜΑΤΙΣΤΗΡΙΑΚΗ Α.Ε.Π.Ε.Υ.	20/03/2017
ΑΛΦΑ FINANCE ΑΕΠΕΥ	08/01/2013
ΕΘΝΙΚΗ ΧΡΗΜΑΤΙΣΤΗΡΙΑΚΗ Α.Ε.Π.Ε.Υ.	15/01/2013
ΕΛΛΗΝΟΑΜΕΡΙΚΑΝΙΚΗ ΧΡΗΜΑΤΙΣΤΗΡΙΑΚΗ Α.Ε.Π.Ε.Υ.	25/07/2014
ΠΕΙΡΑΙΩΣ Α.Ε.Π.Ε.Υ.	04/05/2015
ΟΤΕ (ΚΟ)	Κύρια Αγορά
EUROBANK EQUITIES Α.Ε.Π.Ε.Υ.	24/10/2012
MERIT ΧΡΗΜΑΤΙΣΤΗΡΙΑΚΗ Α.Ε.Π.Ε.Υ.	20/03/2017
ΑΛΦΑ FINANCE ΑΕΠΕΥ	08/01/2013
ΕΘΝΙΚΗ ΧΡΗΜΑΤΙΣΤΗΡΙΑΚΗ Α.Ε.Π.Ε.Υ.	01/12/2012
ΕΛΛΗΝΟΑΜΕΡΙΚΑΝΙΚΗ ΧΡΗΜΑΤΙΣΤΗΡΙΑΚΗ Α.Ε.Π.Ε.Υ.	25/07/2014
ΛΕΩΝ ΔΕΠΟΛΑΣ ΧΡΗΜΑΤΙΣΤΗΡΙΑΚΗ Α.Ε.Π.Ε.Υ.	01/04/2019
ΠΕΙΡΑΙΩΣ Α.Ε.Π.Ε.Υ.	08/09/2013
ΠΑΠΟΥΤΣΑΝΗΣ (ΚΟ)	Κύρια Αγορά
ΒΕΤΑ ΧΡΗΜΑΤΙΣΤΗΡΙΑΚΗ Α.Ε.Π.Ε.Υ.	25/11/2013
ΑΛΦΑ FINANCE ΑΕΠΕΥ	19/11/2018
ΠΕΙΡΑΙΩΣ ΤΡΑΠΕΖΑ (ΚΟ)	Κύρια Αγορά
EUROBANK EQUITIES Α.Ε.Π.Ε.Υ.	23/10/2012
EUROXX ΧΡΗΜΑΤΙΣΤΗΡΙΑΚΗ Α.Ε.Π.Ε.Υ.	15/02/2016
MERIT ΧΡΗΜΑΤΙΣΤΗΡΙΑΚΗ Α.Ε.Π.Ε.Υ.	16/09/2013
ΑΛΦΑ FINANCE ΑΕΠΕΥ	15/04/2019
ΕΘΝΙΚΗ ΧΡΗΜΑΤΙΣΤΗΡΙΑΚΗ Α.Ε.Π.Ε.Υ.	02/06/2013
ΕΛΛΗΝΟΑΜΕΡΙΚΑΝΙΚΗ ΧΡΗΜΑΤΙΣΤΗΡΙΑΚΗ Α.Ε.Π.Ε.Υ.	14/01/2019
ΠΕΙΡΑΙΩΣ Α.Ε.Π.Ε.Υ.	16/02/2013
ΠΕΤΡΟΠΟΥΛΟΣ ΠΕΤΡΟΣ (ΚΟ)	Κύρια Αγορά
EUROBANK EQUITIES Α.Ε.Π.Ε.Υ.	01/04/2019
ΠΛΑΙΣΙΟ COMPUTERS (ΚΟ)	Κύρια Αγορά
ΒΕΤΑ ΧΡΗΜΑΤΙΣΤΗΡΙΑΚΗ Α.Ε.Π.Ε.Υ.	05/05/2014
EUROBANK EQUITIES Α.Ε.Π.Ε.Υ.	02/03/2015
ΠΛΑΣΤΙΚΑ ΘΡΑΚΗΣ (ΚΟ)	Κύρια Αγορά
EUROBANK EQUITIES Α.Ε.Π.Ε.Υ.	26/03/2018
ΑΛΦΑ FINANCE ΑΕΠΕΥ	26/03/2018
ΣΑΡΑΝΤΗΣ ΓΡ. (ΚΟ)	Κύρια Αγορά
ΒΕΤΑ ΧΡΗΜΑΤΙΣΤΗΡΙΑΚΗ Α.Ε.Π.Ε.Υ.	14/05/2013
EUROBANK EQUITIES Α.Ε.Π.Ε.Υ.	24/10/2016
ΣΠΥΡΟΥ ΑΓΡ. ΟΙΚ. (ΚΟ)	Κύρια Αγορά
EUROBANK EQUITIES Α.Ε.Π.Ε.Υ.	02/09/2019
ΤΡΑΠΕΖΑ EUROBANK ERGASIAS (ΚΟ)	Κύρια Αγορά
EUROBANK EQUITIES Α.Ε.Π.Ε.Υ.	01/06/2013
MERIT ΧΡΗΜΑΤΙΣΤΗΡΙΑΚΗ Α.Ε.Π.Ε.Υ.	06/11/2017
ΑΛΦΑ FINANCE ΑΕΠΕΥ	08/01/2013
ΕΘΝΙΚΗ ΧΡΗΜΑΤΙΣΤΗΡΙΑΚΗ Α.Ε.Π.Ε.Υ.	01/01/2017
ΕΛΛΗΝΟΑΜΕΡΙΚΑΝΙΚΗ ΧΡΗΜΑΤΙΣΤΗΡΙΑΚΗ Α.Ε.Π.Ε.Υ.	25/07/2014
ΠΕΙΡΑΙΩΣ Α.Ε.Π.Ε.Υ.	28/09/2013

Γνωστοποιήσεις Συναλλαγών - Κατάλογος Υπόχρεων Προσώπων

Ημερομηνία Υποβολής [1]	Επωνυμία	Λόγος Υποβολής [2]	Υπόχρεος	Ιδιότητα Υποχρέου	Σχέση με τον Υπόχρεο	Ημερομηνία Συναλλαγής	Αγορά	Όγκος Συναλλαγών	Αξία Συναλλαγών	Φύση Συναλλαγής [3]	Είδος Χρηματικού μέσου	Παρατηρήσεις [4]
25/11/2019	CORAL ΑΝΩΝΥΜΟΣ ΕΤΑΙΡΕΙΑ ΠΕΤΡΕΛΑΙΟΕΙΔΩΝ ΚΑΙ ΧΗΜΙΚΩΝ ΠΡΟΪΟΝΤΩΝ	B	ΤΖΑΝΝΕΤΑΚΗΣ ΠΕΤΡΟΣ	Μέλος ΔΣ [Μη Εκτελεστικό]	Συνδεδεμένο Νομικό Πρόσωπο	22/11/2019	ΑΞΙΩΝ ΧΑ	4	4,140.00	A	Χρεωστικός Τίτλος	
25/11/2019	TITAN CEMENT INTERNATIONAL S.A.	A	ΚΑΝΕΛΛΟΠΟΥΛΟΣ ΤΑΚΗΣ-ΠΑΝΑΓΙΩΤΗΣ	Μέλος ΔΣ Εκτελεστικό	Ο Ιδιος	21/11/2019	ΑΞΙΩΝ ΧΑ	2,865	53,009.50	Π	Μετοχή	1
25/11/2019	TITAN CEMENT INTERNATIONAL S.A.	A	ΚΑΝΕΛΛΟΠΟΥΛΟΣ ΤΑΚΗΣ-ΠΑΝΑΓΙΩΤΗΣ	Μέλος ΔΣ Εκτελεστικό	Ο Ιδιος	22/11/2019	ΑΞΙΩΝ ΧΑ	10,000	185,043.96	Π	Μετοχή	1
25/11/2019	ΜΟΤΟΡ ΟΙΛ (ΕΛΛΑΣ) ΔΙΥΛΙΣΤΗΡΙΑ ΚΟΡΙΝΘΟΥ ΑΕ	B	ΤΖΑΝΝΕΤΑΚΗΣ ΠΕΤΡΟΣ	Μέλος ΔΣ Εκτελεστικό	Συνδεδεμένο Νομικό Πρόσωπο	22/11/2019	ΑΞΙΩΝ ΧΑ	1,772	38,391.06	Π	Μετοχή	
25/11/2019	ΜΟΤΟΡ ΟΙΛ (ΕΛΛΑΣ) ΔΙΥΛΙΣΤΗΡΙΑ ΚΟΡΙΝΘΟΥ ΑΕ	B	ΤΖΑΝΝΕΤΑΚΗΣ ΠΕΤΡΟΣ	Μέλος ΔΣ Εκτελεστικό	Συνδεδεμένο Νομικό Πρόσωπο	22/11/2019	ΑΞΙΩΝ ΧΑ	503	10,933.42	A	Μετοχή	

Σημειώσεις Γνωστοποιήσεων Συναλλαγών

Για περισσότερες πληροφορίες επί των γνωστοποιήσεων συναλλαγών επισκεφτείτε την ιστοσελίδα <http://athexgroup.gr/el/web/guest/companies-info-trade-notifications>

[1] - Η Ημερομηνία Υποβολής αφορά την Ημερομηνία που η Γνωστοποίηση παρελήφθη από το Χ.Α.

[2] - Λόγος Υποβολής: Α: Πρόσωπο που ασκεί Διευθυντικά καθήκοντα, Β: Πρόσωπο που έχει στενό δεσμό με πρόσωπο που ασκεί Διευθυντικά καθήκοντα.

[3] - Φύση Συναλλαγής: Α: Αγορά, Π: Πώληση.

[4] - Παρατηρήσεις: 1 - Λόγω Συμμετοχής σε ΑΜΚ, 2 - Λόγω Εξάσκησης Δικαιώματος Προαίρεσης αγοράς μετοχών που παρέχεται στο προσωπικό, 3 - Λόγω Δωρεάς, 4 - Λόγω Συγχώνευσης ή Διάσπασης κλπ, 5 - Λόγω Μετατροπής ή Ανταλλαγής Ομολογιών, 6 - Ανταλλαγή λόγω Προαιρετικής Δημόσιας Πρότασης.

Υποκείμενη Αγορά				Αγορά Παραγώγων													
Ανωτ Τιμή	Κατωτ Τιμή	Τιμή κλεισ.	Μεταβ.	Μήνας Παράδοσης	Άνοιγμα	Ανωτ Τιμή	Κατωτ Τιμή	Τελ Τιμή	Τιμή κλεισ.	Τελευταία ζήτηση	Τελευταία προσφορά	Τιμή Εκκαθάρισης ¹	Υψηλό ζωής	Χαμηλό ζωής	Πράξεις	Όγκος	Ανοικτές θέσεις
FTSE/X.A. Large Cap																	
2,262.04	2,229.29	2,258.17	1.25%	Δεκέμβριος 2019	2,238.00	2,259.75	2,233.00	2,257.00	2,257.00	---	---	---	2,259.75	---	247	1,346	10,823
				Ιανουάριος 2020	2,240.00	2,260.00	2,233.00	2,260.00	2,260.00	---	---	---	2,260.00	---	21	193	189
				Φεβρουάριος 2020	---	---	---	---	2,241.50	---	---	---	---	---	---	---	---
				Μάρτιος 2020	---	---	---	---	2,245.00	---	---	---	---	---	---	---	---
				Ιούνιος 2020	---	---	---	---	2,256.25	---	---	---	---	---	---	---	---
				Σεπτέμβριος 2020	---	---	---	---	2,267.50	---	---	---	---	---	---	---	---

(Μονάδα Διαπραγμάτευσης: 1 Μονάδα Δείκτη x 2€, Χρηματικός Διακανονισμός)

Σημειώσεις Παραγώγων

Τις τιμές εκκαθάρισης και τις τελικές ανοικτές θέσεις μπορείτε να τις ανακτήσετε στο ακόλουθο path <http://www.helex.gr/el/web/guest/statistics-end-of-day-derivatives>

Υποκείμενη Αγορά				Αγορά Παραγώγων													
Ανωτ Τιμή	Κατωτ Τιμή	Τιμή κλεισ.	Μεταβ.	Μήνας Παράδοσης	Άνοιγμα	Ανωτ Τιμή	Κατωτ Τιμή	Τελ Τιμή	Τιμή κλεισ.	Τελευταία ζήτηση	Τελευταία προσφορά	Τιμή Εκκαθάρισης*	Υψηλό ζωής	Χαμηλό ζωής	Πράξεις	Όγκος	Ανοικτές θέσεις
(Μέγεθος Συμβολαίου: 100 Χρεόγραφα, Φυσική Παράδοση)																	
ALPHA BANK (ΚΟ)				Δεκέμβριος 2019	1.91	1.92	1.88	1.89	1.89	---	---	---	1.99	---	207	2,692	61,078
1.91	1.874	1.9	0.53%	Μάρτιος 2020	---	---	---	---	1.90	---	---	---	1.65	---	---	---	1
				Ιούνιος 2020	---	---	---	---	1.91	---	---	---	---	---	---	---	---
				Σεπτέμβριος 2020	---	---	---	---	1.92	---	---	---	---	---	---	---	---
(Μέγεθος Συμβολαίου: 100 Χρεόγραφα, Φυσική Παράδοση)																	
ATTICA BANK A.T.E. (ΚΟ)				Δεκέμβριος 2019	---	---	---	---	0.431	---	---	---	0.468	---	---	---	7,475
0.447	0.4315	0.441	2.56%	Μάρτιος 2020	---	---	---	---	0.433	---	---	---	---	---	---	---	---
				Ιούνιος 2020	---	---	---	---	0.435	---	---	---	---	---	---	---	---
				Σεπτέμβριος 2020	---	---	---	---	0.437	---	---	---	---	---	---	---	---
(Μέγεθος Συμβολαίου: 100 Χρεόγραφα, Φυσική Παράδοση)																	
CENERGY HOLDINGS (ΚΑ)				Δεκέμβριος 2019	1.30	1.33	1.30	1.33	1.33	---	---	---	1.46	---	7	31	7,690
1.334	1.302	1.318	-0.15%	Μάρτιος 2020	---	---	---	---	1.33	---	---	---	---	---	---	---	---
				Ιούνιος 2020	---	---	---	---	1.34	---	---	---	---	---	---	---	---
				Σεπτέμβριος 2020	---	---	---	---	1.34	---	---	---	---	---	---	---	---
(Μέγεθος Συμβολαίου: 100 Χρεόγραφα, Φυσική Παράδοση)																	
COCA-COLA HBC AG (ΚΟ)				Δεκέμβριος 2019	29.12	29.68	29.12	29.68	29.68	---	---	---	31.38	---	50	89	730
29.68	28.91	29.59	2.35%	Μάρτιος 2020	---	---	---	---	29.10	---	---	---	---	---	---	---	---
				Ιούνιος 2020	---	---	---	---	29.25	---	---	---	---	---	---	---	---
				Σεπτέμβριος 2020	---	---	---	---	29.39	---	---	---	---	---	---	---	---
(Μέγεθος Συμβολαίου: 100 Χρεόγραφα, Φυσική Παράδοση)																	
FOURLIS ΣΥΜΜΕΤΟΧΩΝ (ΚΟ)				Δεκέμβριος 2019	5.44	5.44	5.44	5.44	5.44	---	---	---	5.60	---	1	5	202
5.58	5.38	5.4	-1.46%	Μάρτιος 2020	---	---	---	---	5.52	---	---	---	---	---	---	---	---
				Ιούνιος 2020	---	---	---	---	5.54	---	---	---	---	---	---	---	---
				Σεπτέμβριος 2020	---	---	---	---	5.57	---	---	---	---	---	---	---	---
(Μέγεθος Συμβολαίου: 100 Χρεόγραφα, Φυσική Παράδοση)																	
INTRACOM HOLDINGS (ΚΟ)				Δεκέμβριος 2019	---	---	---	---	0.888	---	---	---	1.08	---	---	---	3,800
0.899	0.875	0.885	-0.22%	Μάρτιος 2020	---	---	---	---	0.893	---	---	---	1.01	---	---	---	---
				Ιούνιος 2020	---	---	---	---	0.897	---	---	---	---	---	---	---	---
				Σεπτέμβριος 2020	---	---	---	---	0.902	---	---	---	---	---	---	---	---
(Μέγεθος Συμβολαίου: 100 Χρεόγραφα, Φυσική Παράδοση)																	
JUMBO (ΚΟ)				Δεκέμβριος 2019	17.93	18.80	17.89	18.71	18.71	---	---	---	18.80	---	121	319	382
18.78	17.87	18.78	6.10%	Μάρτιος 2020	---	---	---	---	17.82	---	---	---	---	---	---	---	---
				Ιούνιος 2020	---	---	---	---	17.91	---	---	---	---	---	---	---	---
				Σεπτέμβριος 2020	---	---	---	---	18.00	---	---	---	---	---	---	---	---

Σημειώσεις Παραγώγων

Τις τιμές εκκαθάρισης και τις τελικές ανοικτές θέσεις μπορείτε να τις ανακτήσετε στο ακόλουθο path <http://www.helex.gr/el/web/guest/statistics-end-of-day-derivatives>

Υποκείμενη Αγορά				Αγορά Παραγώγων										Ανοικτές θέσεις			
Ανωτ Τιμή	Κατωτ Τιμή	Τιμή κλεισ.	Μεταβ.	Μήνας Παράδοσης	Άνοιγμα	Ανωτ Τιμή	Κατωτ Τιμή	Τελ Τιμή	Τιμή κλεισ.	Τελευταία ζήτηση	Τελευταία προσφορά	Τιμή Εκκαθάρισης*	Υψηλό ζωής	Χαμηλό ζωής	Πράξεις	Όγκος	Ανοικτές θέσεις
LAMDA DEVELOPMENT(ΚΟ)				(Μέγεθος Συμβολαίου: 100 Χρεόγραφα, Φυσική Παράδοση)													
7.76	7.57	7.62	-1.42%	Δεκέμβριος 2019	7.71	7.71	7.55	7.59	7.59	---	---	---	8.96	---	48	90	1,400
				Μάρτιος 2020	7.50	7.50	7.50	7.50	7.50	---	---	---	7.50	---	1	1	---
				Ιούνιος 2020	---	---	---	---	7.82	---	---	---	---	---	---	---	---
				Σεπτέμβριος 2020	---	---	---	---	7.86	---	---	---	---	---	---	---	---
MARFIN INVESTMENT GROUP (ΚΟ)				(Μέγεθος Συμβολαίου: 100 Χρεόγραφα, Φυσική Παράδοση)													
0.0952	0.0873	0.09	-7.60%	Δεκέμβριος 2019	0.095	0.096	0.086	0.092	0.092	---	---	---	0.160	---	109	4,357	80,130
				Μάρτιος 2020	0.090	0.094	0.090	0.091	0.091	---	---	---	0.110	---	4	20	500
				Ιούνιος 2020	---	---	---	---	0.099	---	---	---	---	---	---	---	---
				Σεπτέμβριος 2020	---	---	---	---	0.099	---	---	---	---	---	---	---	---
TITAN CEMENT (ΚΑ)				(Μέγεθος Συμβολαίου: 100 Χρεόγραφα, Φυσική Παράδοση)													
18.9	18.38	18.58	-0.64%	Δεκέμβριος 2019	18.60	18.60	18.60	18.60	18.60	---	---	---	19.04	---	1	1	67
				Μάρτιος 2020	---	---	---	---	18.82	---	---	---	---	---	---	---	---
				Ιούνιος 2020	---	---	---	---	18.92	---	---	---	---	---	---	---	---
				Σεπτέμβριος 2020	---	---	---	---	19.01	---	---	---	---	---	---	---	---
VOIHALCO SA/NV (ΚΑ)				(Μέγεθος Συμβολαίου: 100 Χρεόγραφα, Φυσική Παράδοση)													
3.76	3.69	3.76	1.62%	Δεκέμβριος 2019	3.72	3.79	3.72	3.79	3.79	---	---	---	4.23	---	23	79	6,328
				Μάρτιος 2020	---	---	---	---	3.72	---	---	---	---	---	---	---	---
				Ιούνιος 2020	---	---	---	---	3.74	---	---	---	---	---	---	---	---
				Σεπτέμβριος 2020	---	---	---	---	3.76	---	---	---	---	---	---	---	---
ΑΔΜΗΕ ΣΥΜΜΕΤΟΧΩΝ Α.Ε. (ΚΟ)				(Μέγεθος Συμβολαίου: 100 Χρεόγραφα, Φυσική Παράδοση)													
2.21	2.17	2.21	0.91%	Δεκέμβριος 2019	2.20	2.22	2.18	2.18	2.18	---	---	---	2.25	---	9	36	7,527
				Μάρτιος 2020	---	---	---	---	2.20	---	---	---	---	---	---	---	---
				Ιούνιος 2020	---	---	---	---	2.22	---	---	---	---	---	---	---	---
				Σεπτέμβριος 2020	---	---	---	---	2.23	---	---	---	---	---	---	---	---
ΓΕΚ ΤΕΡΝΑ (ΚΟ)				(Μέγεθος Συμβολαίου: 100 Χρεόγραφα, Φυσική Παράδοση)													
7.03	6.87	7.02	1.15%	Δεκέμβριος 2019	6.92	7.05	6.91	7.05	7.05	---	---	---	7.05	---	15	45	10,493
				Μάρτιος 2020	---	---	---	---	6.99	---	---	---	---	---	---	---	---
				Ιούνιος 2020	---	---	---	---	7.02	---	---	---	---	---	---	---	---
				Σεπτέμβριος 2020	---	---	---	---	7.06	---	---	---	---	---	---	---	---
ΔΕΗ (ΚΟ)				(Μέγεθος Συμβολαίου: 100 Χρεόγραφα, Φυσική Παράδοση)													
3.152	3.11	3.118	-0.13%	Δεκέμβριος 2019	3.14	3.15	3.12	3.12	3.12	---	---	---	3.28	---	55	433	16,029
				Μάρτιος 2020	---	---	---	---	3.14	---	---	---	---	---	---	---	---
				Ιούνιος 2020	---	---	---	---	3.16	---	---	---	---	---	---	---	---
				Σεπτέμβριος 2020	---	---	---	---	3.17	---	---	---	---	---	---	---	---

Σημειώσεις Παραγώγων

Τις τιμές εκκαθάρισης και τις τελικές ανοικτές θέσεις μπορείτε να τις ανακτήσετε στο ακόλουθο path <http://www.helex.gr/el/web/guest/statistics-end-of-day-derivatives>

Υποκείμενη Αγορά				Αγορά Παραγώγων										Ανοικτές θέσεις			
Ανωτ Τιμή	Κατωτ Τιμή	Τιμή κλεισ.	Μεταβ.	Μήνας Παράδοσης	Άνοιγμα	Ανωτ Τιμή	Κατωτ Τιμή	Τελ Τιμή	Τιμή κλεισ.	Τελευταία ζήτηση	Τελευταία προσφορά	Τιμή Εκκαθάρισης*	Υψηλό ζωής	Χαμηλό ζωής	Πράξεις	Όγκος	Ανοικτές θέσεις
ΕΘΝΙΚΗ ΤΡΑΠΕΖΑ (ΚΟ)				(Μέγεθος Συμβολαίου: 100 Χρεόγραφα, Φυσική Παράδοση)													
3.15	3.082	3.146	0.99%	Δεκέμβριος 2019	3.13	3.16	3.12	3.14	3.14	---	---	---	3.16	---	200	4,599	39,526
				Μάρτιος 2020	3.10	3.10	3.10	3.10	3.10	---	---	---	3.10	---	1	1	---
				Ιούνιος 2020	---	---	---	---	3.15	---	---	---	---	---	---	---	---
				Σεπτέμβριος 2020	---	---	---	---	3.17	---	---	---	---	---	---	---	---
ΕΛΛΑΚΤΩΡ (ΚΟ)				(Μέγεθος Συμβολαίου: 100 Χρεόγραφα, Φυσική Παράδοση)													
1.72	1.666	1.684	-1.52%	Δεκέμβριος 2019	1.72	1.74	1.68	1.69	1.69	---	---	---	2.27	---	97	879	20,447
				Μάρτιος 2020	---	---	---	---	1.72	---	---	---	---	---	---	---	---
				Ιούνιος 2020	---	---	---	---	1.73	---	---	---	---	---	---	---	---
				Σεπτέμβριος 2020	---	---	---	---	1.74	---	---	---	---	---	---	---	---
ΕΛΛΗΝ. ΧΡΗΜΑΤΙΣΤΗΡΙΑ-Χ.Α. (ΚΟ)				(Μέγεθος Συμβολαίου: 102 Χρεόγραφα, Φυσική Παράδοση)													
4.58	4.535	4.575	0.99%	Δεκέμβριος 2019	4.57	4.59	4.57	4.59	4.59	---	---	---	4.90	---	2	4	2,662
				Μάρτιος 2020	---	---	---	---	4.56	---	---	---	---	---	---	---	---
				Ιούνιος 2020	---	---	---	---	4.58	---	---	---	---	---	---	---	---
				Σεπτέμβριος 2020	---	---	---	---	4.61	---	---	---	---	---	---	---	---
ΕΛΛΗΝΙΚΑ ΠΕΤΡΕΛΑΙΑ (ΚΟ)				(Μέγεθος Συμβολαίου: 100 Χρεόγραφα, Φυσική Παράδοση)													
8.71	8.57	8.68	0.35%	Δεκέμβριος 2019	8.62	8.73	8.62	8.73	8.73	---	---	---	9.40	---	7	22	2,129
				Μάρτιος 2020	---	---	---	---	8.71	---	---	---	---	---	---	---	---
				Ιούνιος 2020	---	---	---	---	8.75	---	---	---	---	---	---	---	---
				Σεπτέμβριος 2020	---	---	---	---	8.79	---	---	---	---	---	---	---	---
ΕΥΔΑΠ (ΚΟ)				(Μέγεθος Συμβολαίου: 100 Χρεόγραφα, Φυσική Παράδοση)													
7.59	7.5	7.55	1.07%	Δεκέμβριος 2019	7.47	7.60	7.47	7.57	7.57	---	---	---	8.18	---	3	17	426
				Μάρτιος 2020	---	---	---	---	7.52	---	---	---	---	---	---	---	---
				Ιούνιος 2020	---	---	---	---	7.56	---	---	---	---	---	---	---	---
				Σεπτέμβριος 2020	---	---	---	---	7.59	---	---	---	---	---	---	---	---
ΙΝΤΡΑΛΟΤ (ΚΟ)				(Μέγεθος Συμβολαίου: 100 Χρεόγραφα, Φυσική Παράδοση)													
0.4135	0.393	0.397	-2.22%	Δεκέμβριος 2019	0.414	0.414	0.394	0.402	0.402	---	---	---	0.522	---	13	63	6,120
				Μάρτιος 2020	---	---	---	---	0.409	---	---	---	---	---	---	---	---
				Ιούνιος 2020	---	---	---	---	0.411	---	---	---	---	---	---	---	---
				Σεπτέμβριος 2020	---	---	---	---	0.413	---	---	---	---	---	---	---	---
ΜΟΤΟΡ ΟΙΛ (ΚΟ)				(Μέγεθος Συμβολαίου: 100 Χρεόγραφα, Φυσική Παράδοση)													
21.84	21.5	21.56	-0.37%	Δεκέμβριος 2019	21.51	21.65	21.29	21.65	21.65	---	---	---	22.30	---	10	16	596
				Μάρτιος 2020	---	---	---	---	21.78	---	---	---	---	---	---	---	---
				Ιούνιος 2020	---	---	---	---	21.89	---	---	---	---	---	---	---	---
				Σεπτέμβριος 2020	---	---	---	---	22.00	---	---	---	---	---	---	---	---

Σημειώσεις Παραγώγων

Τις τιμές εκκαθάρισης και τις τελικές ανοικτές θέσεις μπορείτε να τις ανακτήσετε στο ακόλουθο path <http://www.helex.gr/el/web/guest/statistics-end-of-day-derivatives>

Υποκείμενη Αγορά				Αγορά Παραγώγων										Ανοικτές θέσεις			
Ανωτ Τιμή	Κατωτ Τιμή	Τιμή κλεισ.	Μεταβ.	Μήνας Παράδοσης	Άνοιγμα	Ανωτ Τιμή	Κατωτ Τιμή	Τελ Τιμή	Τιμή κλεισ.	Τελευταία ζήτηση	Τελευταία προσφορά	Τιμή Εκκαθάρισης*	Υψηλό ζωής	Χαμηλό ζωής	Πράξεις	Όγκος	Ανοικτές θέσεις
(Μέγεθος Συμβολαίου: 100 Χρεόγραφα, Φυσική Παράδοση)																	
ΜΥΤΙΛΗΝΑΙΟΣ (ΚΟ)				Δεκέμβριος 2019	9.96	9.96	9.80	9.82	9.82	---	---	---	10.34	---	116	315	12,864
9.895	9.76	9.78	-0.31%	Μάρτιος 2020	9.94	9.94	9.94	9.94	9.94	---	---	---	9.94	---	4	20	---
				Ιούνιος 2020	---	---	---	---	9.92	---	---	---	---	---	---	---	---
				Σεπτέμβριος 2020	---	---	---	---	9.97	---	---	---	---	---	---	---	---
(Μέγεθος Συμβολαίου: 100 Χρεόγραφα, Φυσική Παράδοση)																	
ΟΛΠ (ΚΟ)				Δεκέμβριος 2019	---	---	---	---	23.04	---	---	---	24.17	---	---	---	729
23	22.9	23	0.00%	Μάρτιος 2020	---	---	---	---	23.15	---	---	---	---	---	---	---	---
				Ιούνιος 2020	---	---	---	---	23.27	---	---	---	---	---	---	---	---
				Σεπτέμβριος 2020	---	---	---	---	23.38	---	---	---	---	---	---	---	---
(Μέγεθος Συμβολαίου: 100 Χρεόγραφα, Φυσική Παράδοση)																	
ΟΠΑΠ (ΚΟ)				Δεκέμβριος 2019	10.00	10.11	9.98	10.06	10.06	---	---	---	10.11	---	73	252	6,979
10.08	9.92	10.08	0.80%	Μάρτιος 2020	---	---	---	---	10.07	---	---	---	---	---	---	---	---
				Ιούνιος 2020	---	---	---	---	10.12	---	---	---	---	---	---	---	---
				Σεπτέμβριος 2020	---	---	---	---	10.17	---	---	---	---	---	---	---	---
(Μέγεθος Συμβολαίου: 100 Χρεόγραφα, Φυσική Παράδοση)																	
ΟΤΕ (ΚΟ)				Δεκέμβριος 2019	13.87	13.97	13.86	13.97	13.97	---	---	---	13.97	---	5	10	2,162
13.95	13.8	13.95	0.50%	Μάρτιος 2020	---	---	---	---	13.97	---	---	---	---	---	---	---	---
				Ιούνιος 2020	---	---	---	---	14.04	---	---	---	---	---	---	---	---
				Σεπτέμβριος 2020	---	---	---	---	14.11	---	---	---	---	---	---	---	---
(Μέγεθος Συμβολαίου: 100 Χρεόγραφα, Φυσική Παράδοση)																	
ΠΕΙΡΑΙΩΣ ΤΡΑΠΕΖΑ (ΚΟ)				Δεκέμβριος 2019	3.12	3.18	3.12	3.14	3.14	---	---	---	3.20	---	170	2,079	30,171
3.168	3.09	3.13	1.29%	Μάρτιος 2020	---	---	---	---	3.11	---	---	---	---	---	---	---	---
				Ιούνιος 2020	---	---	---	---	3.13	---	---	---	---	---	---	---	---
				Σεπτέμβριος 2020	---	---	---	---	3.14	---	---	---	---	---	---	---	---
(Μέγεθος Συμβολαίου: 100 Χρεόγραφα, Φυσική Παράδοση)																	
ΤΕΡΝΑ ΕΝΕΡΓΕΙΑΚΗ (ΚΟ)				Δεκέμβριος 2019	7.48	7.53	7.40	7.49	7.49	---	---	---	8.17	---	32	56	4,771
7.54	7.33	7.41	0.14%	Μάρτιος 2020	---	---	---	---	7.45	---	---	---	---	---	---	---	---
				Ιούνιος 2020	---	---	---	---	7.49	---	---	---	---	---	---	---	---
				Σεπτέμβριος 2020	---	---	---	---	7.52	---	---	---	---	---	---	---	---
(Μέγεθος Συμβολαίου: 100 Χρεόγραφα, Φυσική Παράδοση)																	
ΤΡΑΠΕΖΑ EUROBANK ERGASIAS (ΚΟ)				Δεκέμβριος 2019	0.967	0.980	0.952	0.970	0.970	---	---	---	0.994	---	76	1,728	35,856
0.98	0.9485	0.97	1.31%	Μάρτιος 2020	---	---	---	---	0.964	---	---	---	---	---	---	---	---
				Ιούνιος 2020	---	---	---	---	0.969	---	---	---	---	---	---	---	---
				Σεπτέμβριος 2020	---	---	---	---	0.974	---	---	---	---	---	---	---	---

Σημειώσεις Παραγώγων

Τις τιμές εκκαθάρισης και τις τελικές ανοικτές θέσεις μπορείτε να τις ανακτήσετε στο ακόλουθο path <http://www.helex.gr/el/web/guest/statistics-end-of-day-derivatives>

FTSE/X.A. Large Cap

(Μονάδα Διαπραγμάτευσης: 1 Μονάδα Δείκτη x 2€ - Τρόπος Εξάσκησης: Ευρωπαϊκός Χρηματικός Διακανονισμός)

Τιμή Εξάσκησης	Δικαιώματα Αγοράς														Δικαιώματα Πώλησης														Τιμή Εξάσκησης				
	Δεκέμβριος 2019							Ιανουάριος 2020							Λοιποί Μήνες		Δεκέμβριος 2019							Ιανουάριος 2020							Λοιποί Μήνες		
	Ανοιγμα	Ανιγτ Τιμή	Κατωτ Τιμή	Τελ Τιμή	Τιμή κλεισ.	Όγκος	Ανοικτές θέσεις	Ανοιγμα	Ανιγτ Τιμή	Κατωτ Τιμή	Τελ Τιμή	Τιμή κλεισ.	Όγκος	Ανοικτές θέσεις	Όγκος	Ανοικτές θέσεις	Ανοιγμα	Ανιγτ Τιμή	Κατωτ Τιμή	Τελ Τιμή	Τιμή κλεισ.	Όγκος	Ανοικτές θέσεις	Ανοιγμα	Ανιγτ Τιμή	Κατωτ Τιμή	Τελ Τιμή	Τιμή κλεισ.		Όγκος	Ανοικτές θέσεις	Όγκος	Ανοικτές θέσεις
1,450	0.00	0.00	0.00	-	777.00	-	-	-	-	-	-	-	-	-	-	-	0.00	0.00	0.00	-	0.01	-	-	-	-	-	-	-	-	-	-	1,450	
1,475	0.00	0.00	0.00	-	752.00	-	-	-	-	-	-	-	-	-	-	-	0.00	0.00	0.00	-	0.01	-	-	-	-	-	-	-	-	-	-	1,475	
1,500	0.00	0.00	0.00	-	727.00	-	-	-	-	-	-	-	-	-	-	-	0.00	0.00	0.00	-	0.01	-	-	-	-	-	-	-	-	-	-	1,500	
1,525	0.00	0.00	0.00	-	702.00	-	-	-	-	-	-	-	-	-	-	-	0.00	0.00	0.00	-	0.01	-	-	-	-	-	-	-	-	-	-	1,525	
1,550	0.00	0.00	0.00	-	677.00	-	-	-	-	-	-	-	-	-	-	-	0.00	0.00	0.00	-	0.01	-	-	-	-	-	-	-	-	-	-	1,550	
1,575	0.00	0.00	0.00	-	652.00	-	-	-	-	-	-	-	-	-	-	-	0.00	0.00	0.00	-	0.01	-	-	-	-	-	-	-	-	-	-	1,575	
1,600	0.00	0.00	0.00	-	627.00	-	-	-	-	-	-	-	-	-	-	-	0.00	0.00	0.00	-	0.01	-	-	-	-	-	-	-	-	-	-	1,600	
1,625	0.00	0.00	0.00	-	602.00	-	-	-	-	-	-	-	-	-	-	-	0.00	0.00	0.00	-	0.01	-	-	-	-	-	-	-	-	-	-	1,625	
1,650	0.00	0.00	0.00	-	577.00	-	-	-	-	-	-	-	-	-	-	-	0.00	0.00	0.00	-	0.01	-	-	-	-	-	-	-	-	-	-	1,650	
1,675	0.00	0.00	0.00	-	552.00	-	-	-	-	-	-	-	-	-	-	-	0.00	0.00	0.00	-	0.01	-	-	-	-	-	-	-	-	-	-	1,675	
1,700	0.00	0.00	0.00	-	527.00	-	-	-	-	-	-	-	-	-	-	-	0.00	0.00	0.00	-	0.01	-	-	-	-	-	-	-	-	-	-	1,700	
1,725	0.00	0.00	0.00	-	502.00	-	-	-	-	-	-	-	-	-	-	-	0.00	0.00	0.00	-	0.01	-	-	-	-	-	-	-	-	-	-	1,725	
1,750	0.00	0.00	0.00	-	477.00	-	-	-	-	-	-	-	-	-	-	-	0.00	0.00	0.00	-	0.01	-	-	-	-	-	-	-	-	-	-	1,750	
1,775	0.00	0.00	0.00	-	452.00	-	-	-	-	-	-	-	-	-	-	-	0.00	0.00	0.00	-	0.03	-	-	-	-	-	-	-	-	-	-	1,775	
1,800	0.00	0.00	0.00	-	427.00	-	-	-	-	-	-	-	-	-	-	-	0.00	0.00	0.00	-	0.01	-	-	-	-	-	-	-	-	-	-	1,800	
1,825	0.00	0.00	0.00	-	402.00	-	-	-	-	-	-	-	-	-	-	-	0.00	0.00	0.00	-	0.02	-	-	-	-	-	-	-	-	-	-	1,825	
1,850	0.00	0.00	0.00	-	377.00	-	-	-	-	-	-	-	-	-	-	-	0.00	0.00	0.00	-	0.01	-	-	-	-	-	-	-	-	-	-	1,850	
1,875	0.00	0.00	0.00	-	352.00	-	-	-	-	-	-	-	-	-	-	-	0.00	0.00	0.00	-	0.02	-	-	-	-	-	-	-	-	-	-	1,875	
1,900	0.00	0.00	0.00	-	328.00	-	-	-	-	-	-	-	-	-	-	-	0.00	0.00	0.00	-	0.04	-	-	-	-	-	-	-	-	-	-	1,900	
1,925	0.00	0.00	0.00	-	303.00	-	-	0.00	0.00	0.00	-	303.00	-	-	-	0.00	0.00	0.00	-	0.10	-	-	0.00	0.00	0.00	-	1.50	-	-	-	1,925		
1,950	0.00	0.00	0.00	-	278.00	-	-	0.00	0.00	0.00	-	279.00	-	-	-	0.00	0.00	0.00	-	0.21	-	-	0.00	0.00	0.00	-	2.40	-	-	-	1,950		
1,975	0.00	0.00	0.00	-	253.00	-	-	0.00	0.00	0.00	-	255.00	-	-	-	0.00	0.00	0.00	-	0.44	-	-	0.00	0.00	0.00	-	3.70	-	-	-	1,975		
2,000	0.00	0.00	0.00	-	229.00	-	-	0.00	0.00	0.00	-	232.00	-	-	-	0.00	0.00	0.00	-	0.87	-	-	0.00	0.00	0.00	-	5.40	-	-	-	2,000		
2,050	0.00	0.00	0.00	-	181.00	-	-	0.00	0.00	0.00	-	187.00	-	-	-	0.00	0.00	0.00	-	2.80	-	165	0.00	0.00	0.00	-	11.00	-	-	-	2,050		
2,100	0.00	0.00	0.00	-	135.00	-	63	0.00	0.00	0.00	-	147.00	-	-	-	0.00	0.00	0.00	-	7.60	-	124	0.00	0.00	0.00	-	20.25	-	-	-	2,100		
2,150	0.00	0.00	0.00	-	95.50	-	9	0.00	0.00	0.00	-	111.00	-	141	-	0.00	0.00	0.00	-	17.50	-	514	27.00	29.00	27.00	29.00	29.00	21	40	-	2,150		
2,200	77.00	77.00	77.00	77.00	77.00	2	20	0.00	0.00	0.00	-	80.50	-	-	-	30.00	77.00	25.00	25.00	25.00	3	332	44.50	44.50	40.75	40.75	40.75	40	60	-	2,200		
2,250	0.00	0.00	0.00	-	37.25	-	229	0.00	0.00	0.00	-	56.00	-	-	-	0.00	0.00	0.00	-	59.00	-	35	66.50	66.50	66.50	66.50	66.50	20	-	-	2,250		
2,300	25.25	28.00	25.25	27.00	27.00	42	291	49.00	49.25	48.75	49.25	49.25	41	-	-	74.00	28.00	73.00	73.00	73.00	25	26	0.00	0.00	0.00	-	110.00	-	41	-	2,300		
2,350	0.00	0.00	0.00	-	10.00	-	20	0.00	0.00	0.00	-	23.75	-	-	-	0.00	0.00	0.00	-	132.00	-	20	0.00	0.00	0.00	-	146.00	-	-	-	2,350		
2,400	0.00	0.00	0.00	-	4.50	-	-	0.00	0.00	0.00	-	14.50	-	-	-	0.00	0.00	0.00	-	176.00	-	-	0.00	0.00	0.00	-	187.00	-	-	-	2,400		
2,450	0.00	0.00	0.00	-	1.80	-	-	0.00	0.00	0.00	-	8.50	-	-	-	0.00	0.00	0.00	-	223.00	-	-	0.00	0.00	0.00	-	231.00	-	-	-	2,450		
2,500	0.00	0.00	0.00	-	0.66	-	-	0.00	0.00	0.00	-	4.70	-	-	-	0.00	0.00	0.00	-	272.00	-	-	0.00	0.00	0.00	-	277.00	-	-	-	2,500		
Σύνολο:						44	632					41	141	0	0					28	1,216					81	141	0	0				
Αριθμός Πράξεων:							5					3	0							5						5		0					

ALPHA BANK (KO)

(Μέγεθος Συμβολαίου: 100 Χρεόγραφα, Τρόπος Εξάσκησης: Αμερικάνικος, Φυσική Παράδοση)

Τιμή Εξάσκησης	Δικαιώματα Αγοράς													Δικαιώματα Πώλησης																						
	Δεκέμβριος 2019						Ιανουάριος 2020						Λοιποί Μήνες		Δεκέμβριος 2019						Ιανουάριος 2020						Λοιποί Μήνες		Τιμή Εξάσκησης							
	Άνοιγμα	Ανιγτ Τιμή	Κατωτ Τιμή	Τελ Τιμή	Τιμή κλεισ.	Όγκος	Άνοιγες θέσεις	Άνοιγμα	Ανιγτ Τιμή	Κατωτ Τιμή	Τελ Τιμή	Τιμή κλεισ.	Όγκος	Άνοιγες θέσεις	Όγκος	Άνοιγες θέσεις	Άνοιγμα	Ανιγτ Τιμή	Κατωτ Τιμή	Τελ Τιμή	Τιμή κλεισ.	Όγκος	Άνοιγες θέσεις	Όγκος	Άνοιγες θέσεις											
0.600	0.000	0.000	0.000	1.29	-	-											0.000	0.000	0.000	0.001	-	-												0.006		
0.650	0.000	0.000	0.000	1.24	-	-											0.000	0.000	0.000	0.001	-	-											0.007			
0.700	0.000	0.000	0.000	1.19	-	-											0.000	0.000	0.000	0.001	-	-											0.007			
0.750	0.000	0.000	0.000	1.14	-	-											0.000	0.000	0.000	0.001	-	-											0.008			
0.800	0.000	0.000	0.000	1.09	-	-											0.000	0.000	0.000	0.001	-	-											0.008			
0.850	0.000	0.000	0.000	1.04	-	-											0.000	0.000	0.000	0.002	-	-											0.009			
0.900	0.000	0.000	0.000	0.991	-	-											0.000	0.000	0.000	0.003	-	-											0.009			
0.950	0.000	0.000	0.000	0.941	-	-											0.000	0.000	0.000	0.001	-	-											0.010			
1.000	0.000	0.000	0.000	0.892	-	-											0.000	0.000	0.000	0.001	-	-											0.010			
1.100	0.000	0.000	0.000	0.792	-	-											0.000	0.000	0.000	0.001	-	-											0.011			
1.200	0.000	0.000	0.000	0.692	-	-	0.000	0.000	0.000		0.694	-	-				0.000	0.000	0.000	0.001	-	-	0.000	0.000	0.000		0.003	-	-				0.012			
1.300	0.000	0.000	0.000	0.592	-	-	0.000	0.000	0.000		0.595	-	-				0.000	0.000	0.000	0.002	-	-	0.000	0.000	0.000		0.001	-	-				0.013			
1.400	0.000	0.000	0.000	0.492	-	-	0.000	0.000	0.000		0.497	-	-				0.000	0.000	0.000	0.001	-	-	0.000	0.000	0.000		0.003	-	-				0.014			
1.500	0.000	0.000	0.000	0.393	-	-	0.000	0.000	0.000		0.403	-	-				0.000	0.000	0.000	0.001	-	-	0.000	0.000	0.000		0.009	-	-				0.015			
1.600	0.000	0.000	0.000	0.296	-	-	0.000	0.000	0.000		0.317	-	-				0.000	0.000	0.000	0.004	-	-	0.000	0.000	0.000		0.022	-	-				0.016			
1.700	0.000	0.000	0.000	0.206	-	-	0.000	0.000	0.000		0.239	-	-				0.000	0.000	0.000	0.014	-	-	0.000	0.000	0.000		0.044	-	-				0.017			
1.800	0.000	0.000	0.000	0.131	-	35	0.000	0.000	0.000		0.173	-	-				0.000	0.000	0.000	0.038	-	-	0.000	0.000	0.000		0.077	-	-				0.018			
1.900	0.000	0.000	0.000	0.074	-	5	0.000	0.000	0.000		0.120	-	-				0.000	0.000	0.000	0.081	-	-	0.000	0.000	0.000		0.125	-	-				0.019			
2.000	0.000	0.000	0.000	0.036	-	-	0.000	0.000	0.000		0.081	-	-				0.000	0.000	0.000	0.144	-	-	0.000	0.000	0.000		0.185	-	-				0.020			
2.200	0.000	0.000	0.000	0.006	-	-	0.000	0.000	0.000		0.032	-	-				0.000	0.000	0.000	0.314	-	-	0.000	0.000	0.000		0.337	-	-				0.022			
2.400	0.000	0.000	0.000	0.001	-	-	0.000	0.000	0.000		0.011	-	-				0.000	0.000	0.000	0.510	-	-	0.000	0.000	0.000		0.517	-	-				0.024			
2.600	0.000	0.000	0.000	0.001	-	-	0.000	0.000	0.000		0.003	-	-				0.000	0.000	0.000	0.710	-	-	0.000	0.000	0.000		0.710	-	-				0.026			
2.800	0.000	0.000	0.000	0.001	-	-	0.000	0.000	0.000		0.001	-	-				0.000	0.000	0.000	0.910	-	-	0.000	0.000	0.000		0.910	-	-				0.028			
Σύνολα:					0	40								0	0						0	0											0	0	0	0
Αριθμός Πράξεων:																						0.00													0	0

ΔΕΗ (ΚΟ)

(Μέγεθος Συμβολαίου: 100 Χρεόγραφα, Τρόπος Εξάσκησης: Αμερικάνικος, Φυσική Παράδοση)

Τιμή Εξάσκησης	Δικαιώματα Αγοράς														Δικαιώματα Πώλησης																	
	Δεκέμβριος 2019						Ιανουάριος 2020						Λοιποί Μήνες		Δεκέμβριος 2019						Ιανουάριος 2020						Λοιποί Μήνες		Τιμή Εξάσκησης			
	Άνοιγμα	Ανιγν. Τιμή	Καπιτ. Τιμή	Τελ. Τιμή	Τιμή κλεισ.	Όγκος	Άνοιγ. θέσεις	Άνοιγμα	Ανιγν. Τιμή	Καπιτ. Τιμή	Τελ. Τιμή	Τιμή κλεισ.	Όγκος	Άνοιγ. θέσεις	Όγκος	Άνοιγ. θέσεις	Άνοιγμα	Ανιγν. Τιμή	Καπιτ. Τιμή	Τελ. Τιμή	Τιμή κλεισ.	Όγκος	Άνοιγ. θέσεις	Όγκος	Άνοιγ. θέσεις							
0.900	0.000	0.000	0.000	2.22	-	-							-	-		0.000	0.000	0.000	0.001	-	-			-	-							
0.950	0.000	0.000	0.000	2.17	-	-							-	-		0.000	0.000	0.000	0.001	-	-			-	-							0.010
1.000	0.000	0.000	0.000	2.12	-	-							-	-		0.000	0.000	0.000	0.001	-	-			-	-							0.010
1.100	0.000	0.000	0.000	2.02	-	-							-	-		0.000	0.000	0.000	0.001	-	-			-	-							0.011
1.200	0.000	0.000	0.000	1.92	-	-							-	-		0.000	0.000	0.000	0.001	-	-			-	-							0.012
1.300	0.000	0.000	0.000	1.82	-	-							-	-		0.000	0.000	0.000	0.001	-	-			-	-							0.013
1.400	0.000	0.000	0.000	1.72	-	-							-	-		0.000	0.000	0.000	0.001	-	-			-	-							0.014
1.500	0.000	0.000	0.000	1.62	-	-							-	-		0.000	0.000	0.000	0.001	-	-			-	-							0.015
1.600	0.000	0.000	0.000	1.52	-	-							-	-		0.000	0.000	0.000	0.001	-	-			-	-							0.016
1.700	0.000	0.000	0.000	1.42	-	-							-	-		0.000	0.000	0.000	0.001	-	-			-	-							0.017
1.800	0.000	0.000	0.000	1.32	-	-							-	-		0.000	0.000	0.000	0.001	-	-			-	-							0.018
1.900	0.000	0.000	0.000	1.22	-	-							-	-		0.000	0.000	0.000	0.001	-	-			-	-							0.019
2.000	0.000	0.000	0.000	1.12	-	-	0.000	0.000	0.000		1.13	-	-		0.000	0.000	0.000	0.001	-	-	0.000	0.000	0.000	0.001	-	-						0.020
2.200	0.000	0.000	0.000	0.924	-	-	0.000	0.000	0.000		0.930	-	-		0.000	0.000	0.000	0.001	-	-	0.000	0.000	0.000	0.003	-	-						0.022
2.400	0.000	0.000	0.000	0.725	-	-	0.000	0.000	0.000		0.739	-	-		0.000	0.000	0.000	0.001	-	-	0.000	0.000	0.000	0.012	-	-						0.024
2.600	0.000	0.000	0.000	0.532	-	-	0.000	0.000	0.000		0.562	-	-		0.000	0.000	0.000	0.008	-	-	0.000	0.000	0.000	0.034	-	-						0.026
2.800	0.000	0.000	0.000	0.356	-	-	0.000	0.000	0.000		0.407	-	-		0.000	0.000	0.000	0.032	-	11	0.000	0.000	0.000	0.078	-	-						0.028
3.000	0.000	0.000	0.000	0.213	-	11	0.000	0.000	0.000		0.279	-	-		0.000	0.000	0.000	0.089	-	31	0.000	0.000	0.000	0.150	-	-						0.030
3.200	0.000	0.000	0.000	0.113	-	11	0.000	0.000	0.000		0.182	-	-		0.000	0.000	0.000	0.188	-	-	0.000	0.000	0.000	0.253	-	-						0.032
3.400	0.000	0.000	0.000	0.052	-	30	0.000	0.000	0.000		0.112	-	5		0.000	0.000	0.000	0.328	-	-	0.000	0.000	0.000	0.383	-	-						0.034
3.600	0.000	0.000	0.000	0.021	-	5	0.000	0.000	0.000		0.065	-	-		0.000	0.000	0.000	0.497	-	-	0.000	0.000	0.000	0.536	-	-						0.036
3.800	0.000	0.000	0.000	0.007	-	-	0.000	0.000	0.000		0.037	-	-		0.000	0.000	0.000	0.684	-	-	0.000	0.000	0.000	0.708	-	-						0.038
4.000	0.000	0.000	0.000	0.002	-	-	0.000	0.000	0.000		0.020	-	-		0.000	0.000	0.000	0.880	-	-	0.000	0.000	0.000	0.892	-	-						0.040
4.400	0.000	0.000	0.000	0.001	-	-	0.000	0.000	0.000		0.005	-	-		0.000	0.000	0.000	1.28	-	-	0.000	0.000	0.000	1.28	-	-						0.044
Σύνολα:					0	57							0	5	0	0					0	42			0	20	0	0				
Αριθμός Πράξεων:					0								0		0						0.00				0		0					

ΕΘΝΙΚΗ ΤΡΑΠΕΖΑ (ΚΟ)

(Μέγεθος Συμβολαίου: 100 Χρεόγραφα, Τρόπος Εξάσκησης: Αμερικάνικος, Φυσική Παράδοση)

Τιμή Εξάσκησης	Δικαιώματα Αγοράς												Δικαιώματα Πώλησης																									
	Δεκέμβριος 2019						Ιανουάριος 2020						Λοιποί Μήνες						Δεκέμβριος 2019						Ιανουάριος 2020						Λοιποί Μήνες							
	Άνοιγμα	Ανιτ Τιμή	Κατωτ Τιμή	Τελ Τιμή	Τιμή κλεισ.	Όγκος	Άνοιγμα	Ανιτ Τιμή	Κατωτ Τιμή	Τελ Τιμή	Τιμή κλεισ.	Όγκος	Άνοιγμα	Ανιτ Τιμή	Κατωτ Τιμή	Τελ Τιμή	Τιμή κλεισ.	Όγκος	Άνοιγμα	Ανιτ Τιμή	Κατωτ Τιμή	Τελ Τιμή	Τιμή κλεισ.	Όγκος	Άνοιγμα	Ανιτ Τιμή	Κατωτ Τιμή	Τελ Τιμή	Τιμή κλεισ.	Όγκος	Άνοιγμα	Ανιτ Τιμή	Κατωτ Τιμή	Τελ Τιμή	Τιμή κλεισ.	Όγκος		
0.650	0.000	0.000	0.000	2.47	-	-												0.000	0.000	0.000	0.002	-	-														0.007	
0.700	0.000	0.000	0.000	2.42	-	-												0.000	0.000	0.000	0.001	-	-														0.007	
0.750	0.000	0.000	0.000	2.37	-	-												0.000	0.000	0.000	0.001	-	-														0.008	
0.800	0.000	0.000	0.000	2.32	-	-												0.000	0.000	0.000	0.001	-	-														0.008	
0.850	0.000	0.000	0.000	2.27	-	-												0.000	0.000	0.000	0.001	-	-														0.009	
0.900	0.000	0.000	0.000	2.22	-	-												0.000	0.000	0.000	0.001	-	-														0.009	
0.950	0.000	0.000	0.000	2.17	-	-												0.000	0.000	0.000	0.001	-	-														0.010	
1.000	0.000	0.000	0.000	2.12	-	-												0.000	0.000	0.000	0.001	-	-														0.010	
1.100	0.000	0.000	0.000	2.02	-	-												0.000	0.000	0.000	0.001	-	-														0.011	
1.200	0.000	0.000	0.000	1.92	-	-												0.000	0.000	0.000	0.001	-	-														0.012	
1.300	0.000	0.000	0.000	1.82	-	-												0.000	0.000	0.000	0.002	-	-														0.013	
1.400	0.000	0.000	0.000	1.72	-	-												0.000	0.000	0.000	0.001	-	-														0.014	
1.500	0.000	0.000	0.000	1.62	-	-												0.000	0.000	0.000	0.001	-	-														0.015	
1.600	0.000	0.000	0.000	1.52	-	-												0.000	0.000	0.000	0.001	-	-														0.016	
1.700	0.000	0.000	0.000	1.42	-	-												0.000	0.000	0.000	0.001	-	-														0.017	
1.800	0.000	0.000	0.000	1.32	-	-												0.000	0.000	0.000	0.001	-	-														0.018	
1.900	0.000	0.000	0.000	1.22	-	-	0.000	0.000	0.000	1.23	-	-						0.000	0.000	0.000	0.001	-	-	0.000	0.000	0.000	0.001	-	-								0.019	
2.000	0.000	0.000	0.000	1.12	-	-	0.000	0.000	0.000	1.13	-	-						0.000	0.000	0.000	0.001	-	-	0.000	0.000	0.000	0.001	-	-									0.020
2.200	0.000	0.000	0.000	0.924	-	-	0.000	0.000	0.000	0.930	-	-						0.000	0.000	0.000	0.002	-	-	0.000	0.000	0.000	0.003	-	-									0.022
2.400	0.000	0.000	0.000	0.725	-	-	0.000	0.000	0.000	0.740	-	-						0.000	0.000	0.000	0.001	-	-	0.000	0.000	0.000	0.013	-	-									0.024
2.600	0.000	0.000	0.000	0.532	-	-	0.000	0.000	0.000	0.563	-	60						0.000	0.000	0.000	0.008	-	550	0.000	0.000	0.000	0.035	-	-									0.026
2.800	0.000	0.000	0.000	0.356	-	5	0.000	0.000	0.000	0.408	-	-						0.000	0.000	0.000	0.032	-	-	0.000	0.000	0.000	0.080	-	-									0.028
3.000	0.000	0.000	0.000	0.213	-	-	0.000	0.000	0.000	0.281	-	-						0.000	0.000	0.000	0.088	-	-	0.000	0.000	0.000	0.152	-	-									0.030
3.200	0.000	0.000	0.000	0.112	-	10	0.000	0.000	0.000	0.184	-	-						0.000	0.000	0.000	0.187	-	-	0.000	0.000	0.000	0.255	-	-									0.032
3.400	0.000	0.000	0.000	0.052	-	-	0.000	0.000	0.000	0.114	-	-						0.000	0.000	0.000	0.328	-	-	0.000	0.000	0.000	0.385	-	-									0.034
3.600	0.000	0.000	0.000	0.021	-	-	0.000	0.000	0.000	0.067	-	-						0.000	0.000	0.000	0.497	-	-	0.000	0.000	0.000	0.538	-	-									0.036
3.800	0.000	0.000	0.000	0.007	-	-	0.000	0.000	0.000	0.038	-	-						0.000	0.000	0.000	0.684	-	-	0.000	0.000	0.000	0.710	-	-									0.038
4.000	0.000	0.000	0.000	0.002	-	-	0.000	0.000	0.000	0.021	-	-						0.000	0.000	0.000	0.880	-	-	0.000	0.000	0.000	0.893	-	-									0.040
4.400	0.000	0.000	0.000	0.001	-	-	0.000	0.000	0.000	0.005	-	-						0.000	0.000	0.000	1.28	-	-	0.000	0.000	0.000	1.28	-	-									0.044
Σύνολα:					0	15					0	60	0	0							0	550					0	0	0	0								
Αριθμός Πράξεων:					0						0		0								0.00						0		0									

ΟΠΑΠ (ΚΟ)

(Μέγεθος Συμβολαίου: 100 Χρεόγραφα, Τρόπος Εξάσκησης: Αμερικάνικος, Φυσική Παράδοση)

Τιμή Εξάσκησης	Δικαιώματα Αγοράς														Δικαιώματα Πώλησης														
	Δεκέμβριος 2019						Ιανουάριος 2020						Λοιποί Μήνες		Δεκέμβριος 2019						Ιανουάριος 2020						Λοιποί Μήνες		Τιμή Εξάσκησης
	Άνοιγμα	Ανιγτ Τιμή	Κατωτ Τιμή	Τελ Τιμή	Τιμή κλεισ.	Όγκος	Άνοιγμα	Ανιγτ Τιμή	Κατωτ Τιμή	Τελ Τιμή	Τιμή κλεισ.	Όγκος	Άνοιγτ Τιμή	Όγκος	Άνοιγτ Τιμή	Όγκος	Άνοιγτ Τιμή	Όγκος	Άνοιγτ Τιμή	Όγκος	Άνοιγτ Τιμή	Όγκος	Άνοιγτ Τιμή	Όγκος	Άνοιγτ Τιμή	Όγκος	Άνοιγτ Τιμή	Όγκος	
5.600	0.000	0.000	0.000	4.41	-	-					-	-			0.000	0.000	0.000	0.008	-	-			-	-					
6.000	0.000	0.000	0.000	4.01	-	-					-	-			0.000	0.000	0.000	0.002	-	-			-	-					0.060
6.400	0.000	0.000	0.000	3.61	-	-					-	-			0.000	0.000	0.000	0.001	-	-			-	-					0.064
6.800	0.000	0.000	0.000	3.21	-	-					-	-			0.000	0.000	0.000	0.001	-	-			-	-					0.068
7.200	0.000	0.000	0.000	2.81	-	-					-	-			0.000	0.000	0.000	0.001	-	-			-	-					0.072
7.600	0.000	0.000	0.000	2.41	-	-	0.000	0.000	0.000	2.42	-	-			0.000	0.000	0.000	0.001	-	-	0.000	0.000	0.000	0.000	0.001	-	-		0.076
8.000	0.000	0.000	0.000	2.01	-	-	0.000	0.000	0.000	2.03	-	-			0.000	0.000	0.000	0.001	-	-	0.000	0.000	0.000	0.000	0.001	-	-		0.080
8.400	0.000	0.000	0.000	1.61	-	-	0.000	0.000	0.000	1.63	-	-			0.000	0.000	0.000	0.001	-	-	0.000	0.000	0.000	0.000	0.003	-	-		0.084
8.800	0.000	0.000	0.000	1.22	-	-	0.000	0.000	0.000	1.24	-	-			0.000	0.000	0.000	0.002	-	-	0.000	0.000	0.000	0.000	0.015	-	-		0.088
9.200	0.000	0.000	0.000	0.832	-	-	0.000	0.000	0.000	0.881	-	-			0.000	0.000	0.000	0.017	-	10	0.000	0.000	0.000	0.000	0.053	-	-		0.092
9.600	0.000	0.000	0.000	0.493	-	5	0.000	0.000	0.000	0.570	-	-			0.000	0.000	0.000	0.078	-	3	0.000	0.000	0.000	0.000	0.141	-	-		0.096
10.000	0.000	0.000	0.000	0.238	-	1	0.000	0.000	0.000	0.329	-	-			0.000	0.000	0.000	0.224	-	-	0.000	0.000	0.000	0.000	0.300	-	-		0.100
11.000	0.000	0.000	0.000	0.014	-	-	0.000	0.000	0.000	0.050	-	-			0.000	0.000	0.000	1.01	-	-	0.000	0.000	0.000	0.000	1.03	-	-		0.110
12.000	0.000	0.000	0.000	0.002	-	-	0.000	0.000	0.000	0.003	-	-			0.000	0.000	0.000	2.00	-	-	0.000	0.000	0.000	0.000	2.00	-	-		0.120
13.000	0.000	0.000	0.000	0.001	-	-	0.000	0.000	0.000	0.001	-	-			0.000	0.000	0.000	3.00	-	-	0.000	0.000	0.000	0.000	3.00	-	-		0.130
14.000	0.000	0.000	0.000	0.001	-	-	0.000	0.000	0.000	0.001	-	-			0.000	0.000	0.000	4.00	-	-	0.000	0.000	0.000	0.000	4.00	-	-		0.140
15.000	0.000	0.000	0.000	0.001	-	-	0.000	0.000	0.000	0.001	-	-			0.000	0.000	0.000	5.00	-	-	0.000	0.000	0.000	0.000	5.00	-	-		0.150
Σύνολο:					0	6					0	0	0	0					0	13					0	0	0	0	
Αριθμός Πράξεων:					0						0		0						0.00						0		0		

ΟΤΕ (ΚΟ)

(Μέγεθος Συμβολαίου: 100 Χρεόγραφα, Τρόπος Εξάσκησης: Αμερικάνικος, Φυσική Παράδοση)

Τιμή Εξάσκησης	Δικαιώματα Αγοράς												Δικαιώματα Πώλησης												Τιμή Εξάσκησης				
	Δεκέμβριος 2019						Ιανουάριος 2020						Λοιποί Μήνες		Δεκέμβριος 2019						Ιανουάριος 2020						Λοιποί Μήνες		
	Άνοιγμα	Ανιγν. Τιμή	Κατωτ. Τιμή	Τελ. Τιμή	Τιμή κλεισ.	Όγκος	Άνοιγ. Θέσεις	Άνοιγμα	Ανιγν. Τιμή	Κατωτ. Τιμή	Τελ. Τιμή	Τιμή κλεισ.	Όγκος	Άνοιγ. Θέσεις	Όγκος	Άνοιγ. Θέσεις	Άνοιγμα	Ανιγν. Τιμή	Κατωτ. Τιμή	Τελ. Τιμή	Τιμή κλεισ.	Όγκος	Άνοιγ. Θέσεις	Όγκος		Άνοιγ. Θέσεις	Όγκος	Άνοιγ. Θέσεις	
7.600	0.000	0.000	0.000	6.29	-	-										0.000	0.000	0.000	0.004	-	-								0.076
8.000	0.000	0.000	0.000	5.89	-	-										0.000	0.000	0.000	0.001	-	-								0.080
8.400	0.000	0.000	0.000	5.49	-	-										0.000	0.000	0.000	0.001	-	-								0.084
8.800	0.000	0.000	0.000	5.09	-	-										0.000	0.000	0.000	0.001	-	-								0.088
9.200	0.000	0.000	0.000	4.69	-	-	0.000	0.000	0.000		4.71	-	-			0.000	0.000	0.000	0.001	-	-	0.000	0.000	0.000	0.001	-	-		0.092
9.600	0.000	0.000	0.000	4.29	-	-	0.000	0.000	0.000		4.31	-	-			0.000	0.000	0.000	0.001	-	-	0.000	0.000	0.000	0.001	-	-		0.096
10.000	0.000	0.000	0.000	3.90	-	-	0.000	0.000	0.000		3.91	-	-			0.000	0.000	0.000	0.001	-	-	0.000	0.000	0.000	0.001	-	-		0.100
11.000	0.000	0.000	0.000	2.90	-	-	0.000	0.000	0.000		2.91	-	-			0.000	0.000	0.000	0.001	-	-	0.000	0.000	0.000	0.003	-	-		0.110
12.000	0.000	0.000	0.000	1.90	-	-	0.000	0.000	0.000		1.92	-	-			0.000	0.000	0.000	0.001	-	-	0.000	0.000	0.000	0.003	-	-		0.120
13.000	0.000	0.000	0.000	0.918	-	-	0.000	0.000	0.000		0.984	-	-			0.000	0.000	0.000	0.018	-	71	0.000	0.000	0.000	0.064	-	-		0.130
14.000	0.000	0.000	0.000	0.206	-	82	0.000	0.000	0.000		0.322	-	31			0.000	0.000	0.000	0.306	-	-	0.000	0.000	0.000	0.403	-	-		0.140
15.000	0.000	0.000	0.000	0.012	-	40	0.000	0.000	0.000		0.057	-	-			0.000	0.000	0.000	1.12	-	-	0.000	0.000	0.000	1.15	-	-		0.150
16.000	0.000	0.000	0.000	0.001	-	-	0.000	0.000	0.000		0.005	-	-			0.000	0.000	0.000	2.12	-	-	0.000	0.000	0.000	2.12	-	-		0.160
17.000	0.000	0.000	0.000	0.001	-	-	0.000	0.000	0.000		0.001	-	-			0.000	0.000	0.000	3.12	-	-	0.000	0.000	0.000	3.12	-	-		0.170
18.000	0.000	0.000	0.000	0.001	-	-	0.000	0.000	0.000		0.001	-	-			0.000	0.000	0.000	4.12	-	-	0.000	0.000	0.000	4.12	-	-		0.180
19.000	0.000	0.000	0.000	0.001	-	-	0.000	0.000	0.000		0.001	-	-			0.000	0.000	0.000	5.12	-	-	0.000	0.000	0.000	5.12	-	-		0.190
Σύνολα:					0	122						0	31	0	0				0	71			0	21	0	0			
Αριθμός Πράξεων:					0							0		0					0.00			0		0		0			

ΠΕΙΡΑΙΩΣ ΤΡΑΠΕΖΑ (ΚΟ)

(Μέγεθος Συμβολαίου: 100 Χρεόγραφα, Τρόπος Εξάσκησης: Αμερικάνικος, Φυσική Παράδοση)

Τιμή Εξάσκησης	Δικαιώματα Αγοράς														Δικαιώματα Πώλησης																			
	Δεκέμβριος 2019						Ιανουάριος 2020						Λοιποί Μήνες		Δεκέμβριος 2019						Ιανουάριος 2020						Λοιποί Μήνες		Τιμή Εξάσκησης					
	Ανοιγμα	Ανιτ Τιμή	Καπιτ Τιμή	Τελ Τιμή	Τιμή κλεισ.	Όγκος	Ανοικτές θέσεις	Ανοιγμα	Ανιτ Τιμή	Καπιτ Τιμή	Τελ Τιμή	Τιμή κλεισ.	Όγκος	Ανοικτές θέσεις	Όγκος	Ανοικτές θέσεις	Ανοιγμα	Ανιτ Τιμή	Καπιτ Τιμή	Τελ Τιμή	Τιμή κλεισ.	Όγκος	Ανοικτές θέσεις	Όγκος	Ανοικτές θέσεις	Όγκος	Ανοικτές θέσεις							
0.300	0.000	0.000	0.000	2.79	-	-											0.000	0.000	0.000	0.001	-	-												
0.350	0.000	0.000	0.000	2.74	-	-											0.000	0.000	0.000	0.001	-	-												0.004
0.400	0.000	0.000	0.000	2.69	-	-											0.000	0.000	0.000	0.001	-	-												0.004
0.450	0.000	0.000	0.000	2.64	-	-											0.000	0.000	0.000	0.001	-	-												0.005
0.500	0.000	0.000	0.000	2.59	-	-											0.000	0.000	0.000	0.001	-	-												0.005
0.550	0.000	0.000	0.000	2.54	-	-											0.000	0.000	0.000	0.001	-	-												0.006
0.600	0.000	0.000	0.000	2.49	-	-											0.000	0.000	0.000	0.002	-	-												0.006
0.650	0.000	0.000	0.000	2.44	-	-											0.000	0.000	0.000	0.001	-	-												0.007
0.700	0.000	0.000	0.000	2.39	-	-											0.000	0.000	0.000	0.001	-	-												0.007
0.750	0.000	0.000	0.000	2.34	-	-											0.000	0.000	0.000	0.001	-	-												0.008
0.800	0.000	0.000	0.000	2.29	-	-											0.000	0.000	0.000	0.001	-	-												0.008
0.850	0.000	0.000	0.000	2.24	-	-											0.000	0.000	0.000	0.001	-	-												0.009
0.900	0.000	0.000	0.000	2.19	-	-											0.000	0.000	0.000	0.001	-	-												0.009
0.950	0.000	0.000	0.000	2.14	-	-											0.000	0.000	0.000	0.001	-	-												0.010
1.000	0.000	0.000	0.000	2.09	-	-											0.000	0.000	0.000	0.001	-	-												0.010
1.100	0.000	0.000	0.000	1.99	-	-											0.000	0.000	0.000	0.001	-	-												0.011
1.200	0.000	0.000	0.000	1.89	-	-											0.000	0.000	0.000	0.001	-	-												0.012
1.300	0.000	0.000	0.000	1.79	-	-											0.000	0.000	0.000	0.001	-	-												0.013
1.400	0.000	0.000	0.000	1.69	-	-											0.000	0.000	0.000	0.002	-	-												0.014
1.500	0.000	0.000	0.000	1.59	-	-											0.000	0.000	0.000	0.001	-	-												0.015
1.600	0.000	0.000	0.000	1.49	-	-											0.000	0.000	0.000	0.001	-	-												0.016
1.700	0.000	0.000	0.000	1.39	-	-											0.000	0.000	0.000	0.001	-	-												0.017
1.800	0.000	0.000	0.000	1.29	-	-											0.000	0.000	0.000	0.001	-	-												0.018
1.900	0.000	0.000	0.000	1.19	-	-	0.000	0.000	0.000		1.20	-	-				0.000	0.000	0.000	0.001	-	-	0.000	0.000	0.000	0.003	-	-						0.019
2.000	0.000	0.000	0.000	1.09	-	-	0.000	0.000	0.000		1.10	-	-				0.000	0.000	0.000	0.001	-	-	0.000	0.000	0.000	0.001	-	-						0.020
2.200	0.000	0.000	0.000	0.894	-	-	0.000	0.000	0.000		0.901	-	-				0.000	0.000	0.000	0.004	-	-	0.000	0.000	0.000	0.004	-	-						0.022
2.400	0.000	0.000	0.000	0.695	-	-	0.000	0.000	0.000		0.711	-	-				0.000	0.000	0.000	0.001	-	-	0.000	0.000	0.000	0.014	-	-						0.024
2.600	0.000	0.000	0.000	0.503	-	-	0.000	0.000	0.000		0.538	-	-				0.000	0.000	0.000	0.009	-	-	0.000	0.000	0.000	0.040	-	-						0.026
2.800	0.000	0.000	0.000	0.329	-	10	0.000	0.000	0.000		0.385	-	70				0.000	0.000	0.000	0.035	-	-	0.000	0.000	0.000	0.086	-	-						0.028
3.000	0.000	0.000	0.000	0.190	-	1	0.000	0.000	0.000		0.263	-	2				0.000	0.000	0.000	0.096	-	-	0.000	0.000	0.000	0.164	-	-						0.030
3.200	0.000	0.000	0.000	0.096	-	-	0.000	0.000	0.000		0.170	-	-				0.000	0.000	0.000	0.202	-	-	0.000	0.000	0.000	0.271	-	-						0.032
3.400	0.000	0.000	0.000	0.042	-	-	0.000	0.000	0.000		0.103	-	-				0.000	0.000	0.000	0.348	-	-	0.000	0.000	0.000	0.404	-	-						0.034
3.600	0.000	0.000	0.000	0.016	-	-	0.000	0.000	0.000		0.061	-	-				0.000	0.000	0.000	0.523	-	-	0.000	0.000	0.000	0.562	-	-						0.036
3.800	0.000	0.000	0.000	0.006	-	-	0.000	0.000	0.000		0.034	-	-				0.000	0.000	0.000	0.713	-	-	0.000	0.000	0.000	0.736	-	-						0.038
4.000	0.000	0.000	0.000	0.002	-	-	0.000	0.000	0.000		0.018	-	-				0.000	0.000	0.000	0.910	-	-	0.000	0.000	0.000	0.921	-	-						0.040
4.400	0.000	0.000	0.000	0.001	-	-	0.000	0.000	0.000		0.005	-	-				0.000	0.000	0.000	1.31	-	-	0.000	0.000	0.000	1.31	-	-						0.044

ΠΕΙΡΑΙΩΣ ΤΡΑΠΕΖΑ (ΚΟ)

(Μέγεθος Συμβολαίου: 100 Χρεόγραφα, Τρόπος Εξάσκησης: Αμερικάνικος, Φυσική Παράδοση)

Δικαιώματα Αγοράς														Δικαιώματα Πώλησης																
Τιμή Εξάσκησης	Δεκέμβριος 2019				Ιανουάριος 2020				Λοιποί Μήνες		Δεκέμβριος 2019				Ιανουάριος 2020				Λοιποί Μήνες		Τιμή Εξάσκησης									
	Άνοιγμα	Ανιψ. Τιμή	Κατωτ. Τιμή	Τελ. Τιμή	Τιμή κλεισ.	Όγκος	Ανοικτές θέσεις	Άνοιγμα	Ανιψ. Τιμή	Κατωτ. Τιμή	Τελ. Τιμή	Τιμή κλεισ.	Όγκος	Ανοικτές θέσεις	Όγκος	Ανοικτές θέσεις	Άνοιγμα	Ανιψ. Τιμή	Κατωτ. Τιμή	Τελ. Τιμή		Τιμή κλεισ.	Όγκος	Ανοικτές θέσεις	Όγκος	Ανοικτές θέσεις				
Σύνολα:						0	11						0	72	0	0							0	0			0	50	0	0
Αριθμός Πράξεων:						0							0		0								0.00					0		0

Προϊόν Δανεισμού	Υποκείμενος Τίτλος	Πολυμερείς Συναλλαγές[1]					Διμερείς Συναλλαγές[2]		Δανεισμός Τίτλων μέσω ΟΤC[3]
		Ανοιχτές θέσεις[5]	Προσφερόμενη ποσότητα	Μ.Σ.Τ[4]	Όγκος συναλλαγών	Μ.Σ.Τ[4]	Όγκος συναλλαγών	Μ.Σ.Τ[4]	Όγκος συναλλαγών
ALPHABOR	ALPHA BANK (ΚΟ)	23,000	---	---	---	---	---	---	44,435,972
TATTBOR	ATTICA BANK A.T.E. (ΚΟ)	---	---	---	---	---	---	---	370
CENERBOR	CENERGY HOLDINGS (ΚΑ)	---	---	---	---	---	---	---	---
EEEBOR	COCA-COLA HBC AG (ΚΟ)	---	---	---	---	---	---	---	70,546
FFGRPBOR	FOLLI-FOLLIE (ΚΟ)	---	---	---	---	---	---	---	1,120,847
FOYRKBOR	FOURLIS ΣΥΜΜΕΤΟΧΩΝ (ΚΟ)	---	---	---	500	3.41%	---	---	4,650
INTRKBOR	INTRACOM HOLDINGS (ΚΟ)	---	---	---	---	---	---	---	---
BELABOR	JUMBO (ΚΟ)	20,165	---	---	500	2.65%	---	---	108,098
LAMDABOR	LAMDA DEVELOPMENT(ΚΟ)	384	---	---	---	---	1,000	0.01%	5,000
MIGBOR	MARFIN INVESTMENT GROUP (ΚΟ)	---	---	---	---	---	---	---	1,659,474
QUALBOR	QUALITY & RELIABILITY (ΚΟ)	---	---	---	---	---	---	---	---
TITCBOR	TITAN CEMENT (ΚΑ)	---	---	---	---	---	---	---	9,207
VIOBOR	VIHALCO SA/NV (ΚΑ)	---	---	---	---	---	---	---	---
ADMIEBOR	ΑΔΜΗΕ ΣΥΜΜΕΤΟΧΩΝ Α.Ε. (ΚΟ)	---	---	---	---	---	---	---	115,644
AEGBOR	ΑΕΡΟΠΟΡΙΑ ΑΙΓΑΙΟΥ (ΚΟ)	---	---	---	---	---	---	---	11,211
ALMYBOR	ΑΛΟΥΜΥΛ (ΚΟ)	---	---	---	---	---	---	---	---
GEKTERNABOR	ΓΕΚ ΤΕΡΝΑ (ΚΟ)	---	---	---	---	---	---	---	24,493
PPCBOR	ΔΕΗ (ΚΟ)	15,000	---	---	---	---	---	---	6,755,056
ETEBOB	ΕΘΝΙΚΗ ΤΡΑΠΕΖΑ (ΚΟ)	5,000	---	---	---	---	---	---	21,825,689
ELLAKTORBOR	ΕΛΛΑΚΤΩΡ (ΚΟ)	150	---	---	---	---	---	---	196,898
EXAEBOR	ΕΛΛΗΝ. ΧΡΗΜΑΤΙΣΤΗΡΙΑ-Χ.Α. (ΚΟ)	---	---	---	---	---	---	---	123,778
ELPEBOR	ΕΛΛΗΝΙΚΑ ΠΕΤΡΕΛΑΙΑ (ΚΟ)	---	---	---	---	---	---	---	56,983
EYDAPBOR	ΕΥΔΑΠ (ΚΟ)	850	---	---	---	---	---	---	232,781
INLOTBOR	ΙΝΤΡΑΛΟΤ (ΚΟ)	---	---	---	---	---	---	---	514,512
MOHBOR	ΜΟΤΟΡ ΟΙΛ (ΚΟ)	4,900	---	---	---	---	---	---	48,134
MYTILBOR	ΜΥΤΙΛΗΝΑΙΟΣ (ΚΟ)	---	---	---	---	---	---	---	25,742
PRABOR	ΟΛΠ (ΚΟ)	115	---	---	---	---	---	---	2,901
OPAPBOR	ΟΠΑΠ (ΚΟ)	3,000	---	---	---	---	---	---	1,417,606
HTOBOR	ΟΤΕ (ΚΟ)	5,728	---	---	1,098	2.65%	---	---	1,085,504
TREIRBOR	ΠΕΙΡΑΙΩΣ ΤΡΑΠΕΖΑ (ΚΟ)	---	---	---	---	---	---	---	24,097,475
PLAISBOR	ΠΛΑΙΣΙΟ COMPUTERS (ΚΟ)	---	---	---	---	---	---	---	1,000

Σημειώσεις Προϊόντων Δανεισμού

[1] - Πολυμερείς Συμβάσεις Δανειοδοσίας των μεθόδων 8-1, 8-2 και 8-3-3 (σύμφ. Με Αποφ.17 ΔΣ του Χρηματιστηρίου).

[2] - Διμερείς Συμβάσεις Δανειοδοσίας των μεθόδων 8-3-1 και 8-3-2 (σύμφ. Με Αποφ. 20 ΔΣ του Χρηματιστηρίου).

[3] - Τα στοιχεία Συναλλαγής Δανεισμού Τίτλων μέσω ΟΤC δηλώνονται από τους χειριστές ΣΑΤ και αφορούν τις ποσότητες που έχουν καταγραφεί στο ΣΑΤ έως και τη προηγούμενη εργάσιμη ημέρα.

[4] - Μ.Σ.Τ.: - Μέση Σταθμισμένη Τιμή (ως προς τα τεμάχια)

[5] - Τα στοιχεία αφορούν σε ανοιχτές θέσεις πριν την έναρξη της συνεδρίασης

Προϊόν Δανεισμού	Υποκείμενος Τίτλος	Πολυμερείς Συναλλαγές[1]					Διμερείς Συναλλαγές[2]		Δανεισμός Τίτλων μέσω ΟΤC[3]
		Ανοικτές θέσεις[5]	Προσφερόμενη ποσότητα	Μ.Σ.Τ[4]	Όγκος συναλλαγών	Μ.Σ.Τ[4]	Όγκος συναλλαγών	Μ.Σ.Τ[4]	Όγκος συναλλαγών
SARBOR	ΣΑΡΑΝΤΗΣ ΓΡ. (ΚΟ)	2,765	---	---	---	---	---	---	612
TENERGYBOR	ΤΕΡΝΑ ΕΝΕΡΓΕΙΑΚΗ (ΚΟ)	---	---	---	---	---	---	---	12,892
EUROBBOR	ΤΡΑΠΕΖΑ EUROBANK ERGASIAS (ΚΟ)	34,182	---	---	---	---	---	---	57,716,517

Σημειώσεις Προϊόντων Δανεισμού

[1] - Πολυμερείς Συμβάσεις Δανειοδοσίας των μεθόδων 8-1, 8-2 και 8-3-3 (σύμφ. Με Αποφ.17 ΔΣ του Χρηματιστηρίου).

[2] - Διμερείς Συμβάσεις Δανειοδοσίας των μεθόδων 8-3-1 και 8-3-2 (σύμφ. Με Αποφ. 20 ΔΣ του Χρηματιστηρίου).

[3] - Τα στοιχεία Συναλλαγές Δανεισμού Τίτλων μέσω ΟΤC δηλώνονται από τους χειριστές ΣΑΤ και αφορούν τις ποσότητες που έχουν καταγραφεί στο ΣΑΤ έως και τη προηγούμενη εργάσιμη ημέρα.

[4] - Μ.Σ.Τ.: - Μέση Σταθμισμένη Τιμή (ως προς τα τεμάχια)

[5] - Τα στοιχεία αφορούν σε ανοικτές θέσεις πριν την έναρξη της συνεδρίασης

Κωδικό και ονομασίες Κλάδων Οικονομικής Δραστηριότητας του Χρηματιστηρίου Αθηνών

12003 - Διαπραγματεύσιμα Αμοιβαία Κεφάλαια	10101010 Υπηρεσίες Ηλεκτρονικών Υπολογιστών
10101015 Λογισμικό	10102030 Υλικό Υπολογιστών
15101010 Εξοπλισμός Τηλεπικοινωνιών	15102015 Υπηρεσίες Τηλεπικοινωνιών
20101010 Υγειονομικές Μονάδες	20101025 Υπηρεσίες Υγείας
20102010 Ιατρικός Εξοπλισμός	20103015 Φαρμακευτικά Προϊόντα
30101010 Τράπεζες	30202000 Διαφοροποιημένες Χρηματοοικονομικές Υπηρεσίες
30202010 Διαχείριση Κεφαλαίων & Θεματοφύλακες	30202015 Επενδυτικές Υπηρεσίες
30302010 Γενικές Ασφάλειες	30302015 Μεσίτες Ασφαλίσεων
35101010 Συμμετοχές & Ανάπτυξη Ακίνητης Περιουσίας	35101015 Υπηρεσίες Ακίνητης Περιουσίας
35102000 Διαφοροποιημένες Α.Ε.Ε.Α.Π.	35102030 Α.Ε.Ε.Α.Π. Επαγγελματικών Χώρων
40201040 Υπηρεσίες Ενοικίασης και Χρηματοδοτικής Μίσθωσης	40202010 Κατασκευή Κατοικιών
40202015 Έπιπλα	40202020 Οικιακές Συσκευές
40203040 Ηλεκτρονική Ψυχαγωγία	40203045 Παιχνίδια
40204020 Ρούχα και Αξεσουάρ	40301010 Ψυχαγωγία
40301030 Εκδόσεις	40301035 Ραδιοτηλεοπτικοί Φορείς
40401010 Διαφοροποιημένοι Έμποροι	40401020 Εμπόριο Ενδυμάτων
40401025 Εμπόριο Προϊόντων Οικιακής Βελτίωσης	40401030 Εξειδικευμένο Λιανικό Εμπόριο
40501010 Αεροπορικές Εταιρείες	40501015 Ταξίδια & Τουρισμός
40501020 Τυχερά Παιχνίδια	40501025 Ξενοδοχεία & Πανσιόν
45101015 Απόσταξη & Οινοπαραγωγή	45101020 Αναψυκτικά
45102010 Γεωργεία, Αλιεία, Εκτροφή και Φυτείες	45102020 Τρόφιμα
45103010 Καπνός	45201010 Λιανικό & Χονδρικό Εμπόριο Τροφίμων
45201020 Είδη Προσωπικής Φροντίδας	50101010 Κατασκευές
50101030 Τσιμέντα	50101035 Άλλα Οικοδομικά Υλικά
50202010 Ηλεκτρικά Εξαρτήματα	50203000 Διαφοροποιημένες Βιομηχανίες
50203015 Πλαστικά	50203030 Υλικά Συσκευασίας
50204000 Μηχανήματα Βιομηχανικού Εξοπλισμού	50204020 Μηχανήματα Κατασκευών
50205010 Προμηθευτές Βιομηχανίας	50205020 Υποστηρικτικές Υπηρεσίες προς Επιχειρήσεις
50205030 Υπηρεσίες Μαζικής Εκτύπωσης	50206015 Εμπορικά Οχήματα & Ανταλλακτικά
50206030 Θαλάσσιες Μεταφορές	50206060 Υπηρεσίες Μεταφορών
55101000 Διαφοροποιημένα Υλικά	55101020 Κλωστοϋφαντουργικά Προϊόντα
55102000 Ορυχεία	55102010 Σίδηρος & Χάλυβας
55102015 Μεταλλουργία	55102035 Αλουμίνιο
60101000 Καθετοποιημένες Εταιρ. Πετρελαίου & Φυσικού Αερίου	60101020 Διυλιστήρια & Εμπορία Πετρελαιοειδών
65101010 Εναλλακτική Ηλεκτρική Ενέργεια	65101015 Συμβατική Ηλεκτρική Ενέργεια
65102030 Ύδρευση	



ATHEX
Athens Stock Exchange

Λεωφ. Αθηνών 110 104 42 Αθήνα
110, Athinon Ave. GR 104 42 Athens
tel. (+30)210-33.66.800, fax (+30)210-33.66.101
www.athexgroup.gr