

19

**Ημερήσιο Δελτίο
Συναλλακτικής Δραστηριότητας**

Daily Official List
of Trading Activity

Τρίτη, 19 Νοεμβρίου, 2019

Έτος: 140 Αύξων Αριθμός Συνεδρίασης: 220



ATHEXGROUP
Athens Exchange Group

Αποποίηση Ευθύνης:

Η εταιρεία Ελληνικά Χρηματιστήρια-Χρηματιστήριο Αθηνών Ανώνυμη Εταιρεία Συμμετοχών καταβάλλει κάθε δυνατή προσπάθεια ώστε να διασφαλίσει ότι οι πληροφορίες και τα λοιπά στοιχεία που εμφανίζονται στο Ημερήσιο Δελτίο Τιμών (Η.Δ.Τ.) είναι ορθά και πλήρη αλλά δεν έχει καμία ευθύνη για ενδεχόμενο λάθος ή παράλειψη στοιχείων και / ή ευθύνη σχετικά με την ακρίβεια, αξιοπιστία, επικαιροποίηση και πληρότητα των παραπάνω πληροφοριών και στοιχείων ή ευθύνη προερχόμενη άμεσα ή έμμεσα από την χρήση των παραπάνω πληροφοριών.

Η Εταιρία δεν έχει καμία ευθύνη για την ακρίβεια των στοιχείων που περιλαμβάνονται στις ανακοινώσεις των εισηγμένων εταιρειών. Πιθανές προσβολές δικαιωμάτων τρίτων από το περιεχόμενο των ανακοινώσεων συνιστούν αποκλειστική ευθύνη του αποστολέα των ανακοινώσεων.

Όλα τα αναγραφόμενα στο Η.Δ.Τ. στοιχεία παρέχονται μόνο για τους σκοπούς της πληροφόρησης και δεν συνιστούν παροχή επενδυτικών συμβουλών ή πρόσκληση για επένδυση σε κινητές αξίες που διαπραγματεύονται στο Χρηματιστήριο Αθηνών.

Αναγνωρίζεται και συμφωνείται ότι όλα τα δικαιώματα επί των πληροφοριών που εμφανίζονται στο Η.Δ.Τ. θα αποτελούν κυριότητα της εταιρίας και οποιοδήποτε άλλο δικαίωμα συμπεριλαμβανομένου του δικαιώματος πνευματικής ιδιοκτησίας, σήματος κλπ. ανήκουν στο Χρηματιστήριο Αθηνών.

Τα ανωτέρω στοιχεία αποτελούν ιδιοκτησία της Εταιρίας και προστατεύονται σύμφωνα με τις διατάξεις περί πνευματικής ιδιοκτησίας. Απαγορεύεται α) η με οποιοδήποτε τρόπο ή μέσω αναπαραγωγή, αναδημοσίευση, τροποποίηση, αντιγραφή, πώληση, μετάδοση ή διανομή του συνόλου ή μέρους τους, χωρίς αναφορά στην πηγή και β) η εμπορική εκμετάλλευση των στοιχείων από τρίτους.

Η Εταιρία δεν φέρει καμία ευθύνη προερχόμενη άμεσα ή έμμεσα από χρήση ή τυχόν αλλοίωση των ανωτέρω στοιχείων όταν αυτά χρησιμοποιούνται από

Ελληνικά Χρηματιστήρια - Χρηματιστήριο Αθηνών Α.Ε. Συμμετοχών

Λεωφόρος Αθηνών 110, 10442 Αθήνα, Τηλ: (210) 33.66.800, Fax: (210) 32.13.938

www.athexgroup.gr

Χρηματιστηριακό Κέντρο Θεσσαλονίκης

Κατούνη 16-18, Θεσ/νίκη 546 25, Τηλ: (2310) 567.667, Fax: (2310) 530.455

Συνεγγυητικό Κεφάλαιο Εξασφάλισης Επενδυτικών Υπηρεσιών

Φειδίου 14-16, Αθήνα 106 78, Τηλ: (210) 33.04.682, Fax: (210) 33.04.155

Επιτροπή Κεφαλαιαγοράς

Κολοκοτρώνη 1 & Σταδίου 1, Αθήνα 105 62, Τηλ: (210) 33.77.100, Fax: (210) 33.77.173

Πίνακας Περιεχομένων

Ενότητα 1: Στατιστικά Στοιχεία Χρεογράφων, Παραγώγων και Δανεισμού

- Οι Αγορές Χρεογράφων Παραγώγων Δανεισμού
- Χρηματιστηριακοί Δείκτες
- Αναλυτικά Στοιχεία Συναλλαγών Αγοράς Χρεογράφων
- Στοιχεία Συναλλαγών Κλάδων Χρηματιστηρίου Αθηνών & Χρηματοοικονομικών Προϊόντων (Δ.Α.Κ.)
- Οι 10 Μετοχές με τη μεγαλύτερη Άνοδο & Πτώση
- Αναλυτικά Στοιχεία Συναλλαγών Αγοράς Παραγώγων

Ενότητα 2: Αναλυτικά Στοιχεία Συναλλαγών Χρεογράφων

- Αναλυτικά Στοιχεία Συναλλαγών Χρεογράφων
- Σημειώσεις Χρεογράφων

Ενότητα 3: Στοιχεία Συναλλαγών Χρεογράφων

- Στοιχεία Συναλλαγών Πακέτων
- Στοιχεία Συναλλαγών Δικαιωμάτων

- Στοιχεία Δανεισμού Τίτλων
- Στοιχεία Συναλλαγών Εκποιήσεων
- Στοιχεία Συναλλαγών Εκποιήσεων Ενσώματων Ονομαστικών Μετοχών
- Στοιχεία Ενεργητικού Διαπραγματεύσιμων Αμοιβαίων Κεφαλαίων (Δ.Α.Κ.)
- Χαρακτηριστικά Διαπραγματεύσιμων Αμοιβαίων Κεφαλαίων (Δ.Α.Κ.)

Ενότητα 4: Ανακοινώσεις

Ενότητα 5: Ομόλογα Διαπραγματεύσιμα στην Αγορά Αξιών Σταθερού Εισοδήματος

- Ομολογιακά Δάνεια Επιχειρήσεων – Οργανωμένη Αγορά (Μετατρέψιμα)
- Ομολογιακά Δάνεια Επιχειρήσεων – Οργανωμένη Αγορά (Μη Μετατρέψιμα)
- Ομόλογα Ελληνικού Δημοσίου
- Έντοκα Γραμμάτια & Zero Coupon Ομόλογα Ελληνικού Δημοσίου
- Ομόλογα Ελληνικού Δημοσίου Διαπραγματεύσιμα με τη Μέθοδο Εκφώνησης - Αντιφώνησης
- Ομόλογα Κρατικών Τραπεζών

Ενότητα 6: Πρόσθετα Στοιχεία Ενημέρωσης

- Πίνακας Μελών Χρηματιστηρίου Αθηνών και Μελών ΕΤ.ΕΚ.
- Πίνακας Μετοχών Υπό Ειδική Διαπραγμάτευση
- Γνωστοποιήσεις Συναλλαγών - Κατάλογος Υπόχρεων Προσώπων

Ενότητα 7: Αναλυτικά Στοιχεία Συναλλαγών Αγοράς Παραγώγων

- Συμβόλαια Μελλοντικής Εκπλήρωσης σε Δείκτες
- Συμβόλαια Μελλοντικής Εκπλήρωσης σε Μετοχές
- Δικαιώματα Προαίρεσης σε Δείκτες
- Δικαιώματα Προαίρεσης σε Μετοχές
- Στοιχεία Συναλλαγών Προϊόντων Δανεισμού

Παράρτημα Α: Κωδικοί και ονομασίες Κλάδων Οικονομικής Δραστηριότητας του Χρηματιστηρίου Αθηνών

Οι Αγορές Χρεογράφων Παραγώγων Δανεισμού

Γενικός Δείκτης Τιμών και Αξία Συναλλαγών Μετοχών και Παραγώγων

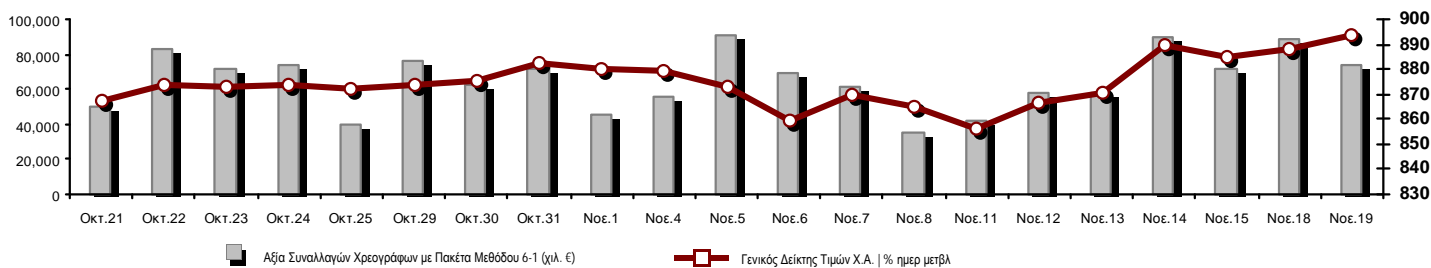

Κεφαλαιοποίηση Χ.Α. (εκατ €) **:	58,844.67		Συνολικές Ανοικτές Θέσεις σε Παράγωγα	378,768
Ημερήσια μεταβολή: εκατ. € %	247.85	0.42%	Ανοικτές θέσεις σε ΣΜΕ επί Δεικτών % ημερ μετβλ	10,872 9.71%
Μέση ετήσια Κεφ/ποίηση: εκατ. € % Μετβλ. Μέση προηγ. έτος	54,059.90	3.70%	Ανοικτές θέσεις σε ΣΜΕ επί μετοχών % ημερ μετβλ	365,377 1.82%
Γενικός Δείκτης Τιμών Χ.Α. % ημερ μετβλ	893.37	0.57%	Ανοικτές θέσεις σε Δικαιώματα επί Δεικτών % ημερ μετβλ	1,343 21.76%
Κεφαλαιοποίηση Γενικού Δείκτη (εκατ. €)	53,824.91		Ανοικτές θέσεις σε Δικαιώματα επί μετοχών % ημερ μετβλ	1,176 13.08%
Ημερήσια μεταβολή (εκατ. €)	205.01			
Αξία Συναλλαγών Χρεογράφων με Πακέτα Μεθόδου 6-1 (χιλ. €)	74,411.96		Πλήθος Συμβολαίων Παραγώγων:	24,477
Ημερήσια μεταβολή: %	-14,462.30	-16.27%	Ημερήσια μεταβολή: τμχ %	-4,247 -14.79%
Μέση Αξία Συν/γών ΥτD: χιλ. € % Μετβλ Μέση προηγ. έτος	65,605.49	19.45%	Μέσος Όγκος Συμβ. ΥτD: % Μετβλ Μέσο προηγ. Έτος	41,684 -25.58%
Αξία Συναλλαγών Πακέτων Μεθόδου 6-1 (χιλ. €)	10,331.52		Πλήθος Πράξεων Παραγώγων:	1,911
Αξία Συναλλαγών Πακέτων Μεθόδου 6-2 & 6-3 (χιλ. €)	100.81		Ημερήσια μεταβολή: πλήθος %	-993 -34.19%
Αξία Συναλλαγών Ομολόγων (χιλ.€)	705.89		Μέσο Πλήθος Πράξεων ΥτD: % Μετβλ Μέσο προηγ. Έτος	2,889 6.56%
Όγκος Συναλλαγών Χρεογράφων με Πακέτα Μεθόδου 6-1 (χιλ. Τμχ)	24,578.03		Συνολικές Ανοικτές Θέσεις σε Δανεισμό	285,176
Ημερήσια μεταβολή: χιλ. τμχ %	-7,095.67	-22.40%	Ημερήσια μεταβολή: τμχ %	99,827 53.86%
Μέσος Όγκος Συν/γών ΥτD: % Μετβλ Μέσο προηγ. Έτος	32,951.61	-11.31%	Πλήθος Συναλλαγών Δανεισμού (Πολυμερής/Διμερής)	39,700
Όγκος Συναλλαγών Πακέτων Μεθόδου 6-1 (χιλ. Τεμάχια)	2,201.83		Ημερήσια μεταβολή: τμχ %	-115,884
Όγκος Συναλλαγών Πακέτων Μεθόδου 6-2 & 6-3 (χιλ. Τεμάχια)	60.00		Πλήθος Πολυμερών Συναλλαγών	0
Όγκος Συναλλαγών Ομολόγων	689,000		Πλήθος Διμερών Συναλλαγών	39,700
Πλήθος Πράξεων Χρεογράφων με Πακέτα Μεθόδου 6-1	36,693		Πλήθος Πράξεων Δανεισμού:	3
Ημερήσια μεταβολή: πλήθος %	-4,449	-10.81%	Ημερήσια μεταβολή: %	-11
Μέσο Πλήθος Πράξεων ΥτD: % Μετβλ Μέσο προηγ. Έτος	27,324	34.40%	Πλήθος Πράξεων Πολυμερών Συναλλαγών	0
Πλήθος πακέτων Μεθόδου 6-1	6		Πλήθος Πράξεων Διμερών Συναλλαγών	3
Πλήθος πακέτων Μεθόδου 6-2 & 6-3	1			
Πλήθος συναλλαγών Ομολόγων	62			

Κεφαλαιοποίηση Χ.Α. (εκατ €) **

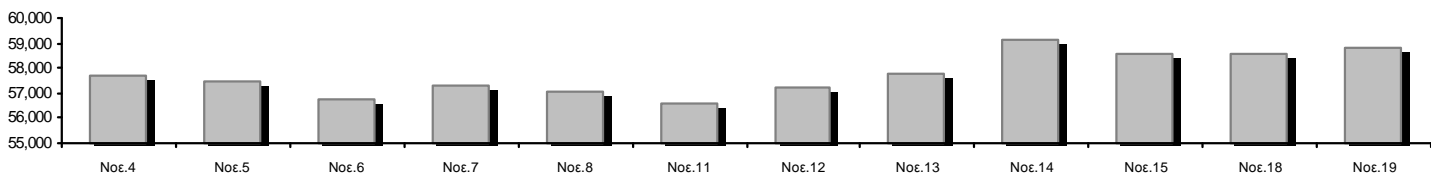

Ημερήσια Διακύμανση Γενικού Δείκτη Τιμών Χρηματιστηρίου Αθηνών



Χρηματιστηριακοί Δείκτες

Όνομασία Δείκτη	19/11/2019	18/11/2019	Δ μον.	Δ %	Κατώτερη	Ανώτερη	Κατ.έτους	Ανωτ.έτους	Ετησ. μεταβ.
Γενικός Δείκτης Τιμών Χ.Α.	893.37 #	888.29	5.08	0.57%	886.86	894.82	600.12	901.57	45.67% #
FTSE/X.A. Large Cap	2,232.79 #	2,223.42	9.37	0.42%	2,216.36	2,242.51	1,580.73	2,270.46	38.82% #
FTSE/X.A. Mid Cap	1,218.66 #	1,214.49	4.17	0.34%	1,210.85	1,222.09	945.49	1,467.88	24.98% #
FTSE/X.A.-Χ.Α.Κ. Τραπεζικός Δείκτης	692.81 #	685.76	7.05	1.03%	679.46	699.09	275.15	699.47	108.21% #
FTSE/X.A. Διεθνούς Δραστηριοποίησης Plus	2,334.08 #	2,329.45	4.63	0.20%	2,323.87	2,341.85	1,947.04	2,479.89	17.03% #
FTSE/X.A. Διεθνούς Δραστηριοποίησης	2,452.88 #	2,443.99	8.89	0.36%	2,437.12	2,456.10	1,866.67	2,517.12	29.28% #
FTSE/X.A. Mid & Small Cap Θεμελιωδών Μεγεθών	2,890.37 #	2,887.14	3.23	0.11%	2,871.29	2,910.50	2,173.67	2,922.83	30.48% #
Δείκτης Τιμών Μεσαίας & Μικρής Κεφαλαιοπ. Χ.Α.	5,850.95 #	5,812.79	38.16	0.66%	5,786.34	5,850.95	3,914.71	5,994.42	47.67% #
FTSE/X.A. Δείκτης Αγοράς	553.27 #	550.95	2.32	0.42%	549.23	555.63	392.32	563.60	38.61% #
Δείκτης FTSE Med	4,960.09 #	4,941.65	18.44	0.37%			3,966.78	4,960.28	25.10% #
Δείκτης Συνολικής Απόδοσης Γενικού Δείκτη Χ.Α.	1,456.35 #	1,448.06	8.29	0.57%	1,445.74	1,458.72	952.47	1,466.98	49.62% #
FTSE/X.A. Large Cap Συνολικής Απόδοσης	3,300.08 #	3,286.24	13.84	0.42%			2,321.35	3,347.07	41.03% #
FTSE/X.A. Large Cap Net Συνολικής Απόδοσης	1,012.88 #	1,008.63	4.25	0.42%	1,005.43	1,017.29	692.89	1,027.12	43.67% #
FTSE/X.A. Mid Cap Συνολικής Απόδοσης	1,484.53 #	1,479.45	5.08	0.34%			1,180.35	1,784.30	23.35% #
FTSE/X.A.-Χ.Α.Κ. Τραπεζικός Δείκτης Συνολ. Απόδ.	605.55 #	599.39	6.16	1.03%			265.40	605.55	93.18% #
Ελληνικός Δείκτης Mid & Small Cap	1,209.74 #	1,204.51	5.23	0.43%	1,201.26	1,209.85	884.70	1,269.98	33.43% #
FTSE/X.A. Τράπεζες	915.36 #	906.06	9.30	1.03%	897.74	923.67	363.54	924.17	108.21% #
FTSE/X.A. Χρηματοοικονομικές Υπηρεσίες	1,004.27 #	999.19	5.08	0.51%	992.80	1,010.30	744.92	1,191.69	28.71% #
FTSE/X.A. Βιομηχανικά Προϊόντα & Υπηρεσίες	2,615.10 #	2,612.07	3.03	0.12%	2,600.00	2,635.94	1,884.26	2,967.88	36.95% #
FTSE/X.A. Εμπόριο	77.62 #	74.86	2.76	3.69%	74.35	77.62	58.44	82.89	29.56% #
FTSE/X.A. Ακίνητης Περιουσίας	4,914.41 #	4,842.50	71.91	1.48%	4,825.94	4,933.92	2,928.70	6,158.58	62.73% #
FTSE/X.A. Προσωπικά & Οικιακά Προϊόντα	9,759.00 #	9,750.45	8.55	0.09%	9,634.61	9,852.16	6,649.54	9,943.56	41.88% #
FTSE/X.A. Τρόφιμα & Ποτά	10,634.21 €	10,703.89	-69.68	-0.65%	10,570.81	10,803.31	10,000.70	13,120.06	5.18% #
FTSE/X.A. Πρώτες Ύλες	6,701.32 #	6,679.50	21.82	0.33%	6,619.28	6,742.34	3,146.82	11,171.70	104.26% #
FTSE/X.A. Κατασκευές & Υλικά	2,958.62 #	2,943.13	15.49	0.53%	2,919.86	2,958.62	2,437.75	3,183.37	14.57% #
FTSE/X.A. Πετρέλαιο & Αέριο	5,224.11 #	5,204.54	19.57	0.38%	5,176.61	5,224.39	4,612.01	5,758.60	7.49% #
FTSE/X.A. Χημικά	8,971.50 #	8,964.09	7.41	0.08%	8,878.84	9,041.94	7,722.79	11,217.47	9.73% #
FTSE/X.A. Ταξίδια & Αναψυχή	1,688.64 #	1,682.68	5.96	0.35%	1,675.99	1,695.28	1,309.57	1,754.14	27.63% #
FTSE/X.A. Τεχνολογία	884.61 #	868.46	16.15	1.86%	868.46	886.01	692.80	1,087.14	24.73% #
FTSE/X.A. Τηλεπικοινωνίες	3,715.97 #	3,680.19	35.78	0.97%	3,680.19	3,718.72	2,614.94	3,771.02	41.81% #
FTSE/X.A. Υπηρεσίες Κοινής Ωφέλειας	2,865.43 #	2,847.75	17.68	0.62%	2,836.23	2,866.66	1,729.19	2,923.15	62.90% #
FTSE/X.A. Υγεία	497.96 ~	497.96	0.00	0.00%	497.96	497.96	460.82	512.40	-1.63% €
Δείκτης Όλων των Μετοχών Χ.Α.	207.20 #	206.36	0.84	0.41%	207.20	207.20	157.01	215.26	31.12% #
Ελληνικός Δείκτης Εταιρικών Ομολόγων	121.18 €	121.20	-0.03	-0.02%			116.31	121.33	4.16% #
Ελληνικός Δείκτης Τιμών Εταιρικών Ομολόγων	96.79 €	96.83	-0.05	-0.05%			95.04	97.19	1.04% #

Σημείωση 1: Το κλείσιμο των Δεικτών FTSE/Med 100, Ελληνικός Δείκτης Εταιρικών Ομολόγων και, Ελληνικός Δείκτης Τιμών Εταιρικών Ομολόγων αφορούν την συνεδρίαση της 15/11/2019.

Σημείωση 2: Ο Ελληνικός Δείκτης Mid & Small Cap είναι Customized δείκτης υπολογιζόμενος από το Χρηματιστήριο Αθηνών.

Χρηματιστηριακοί Δείκτες

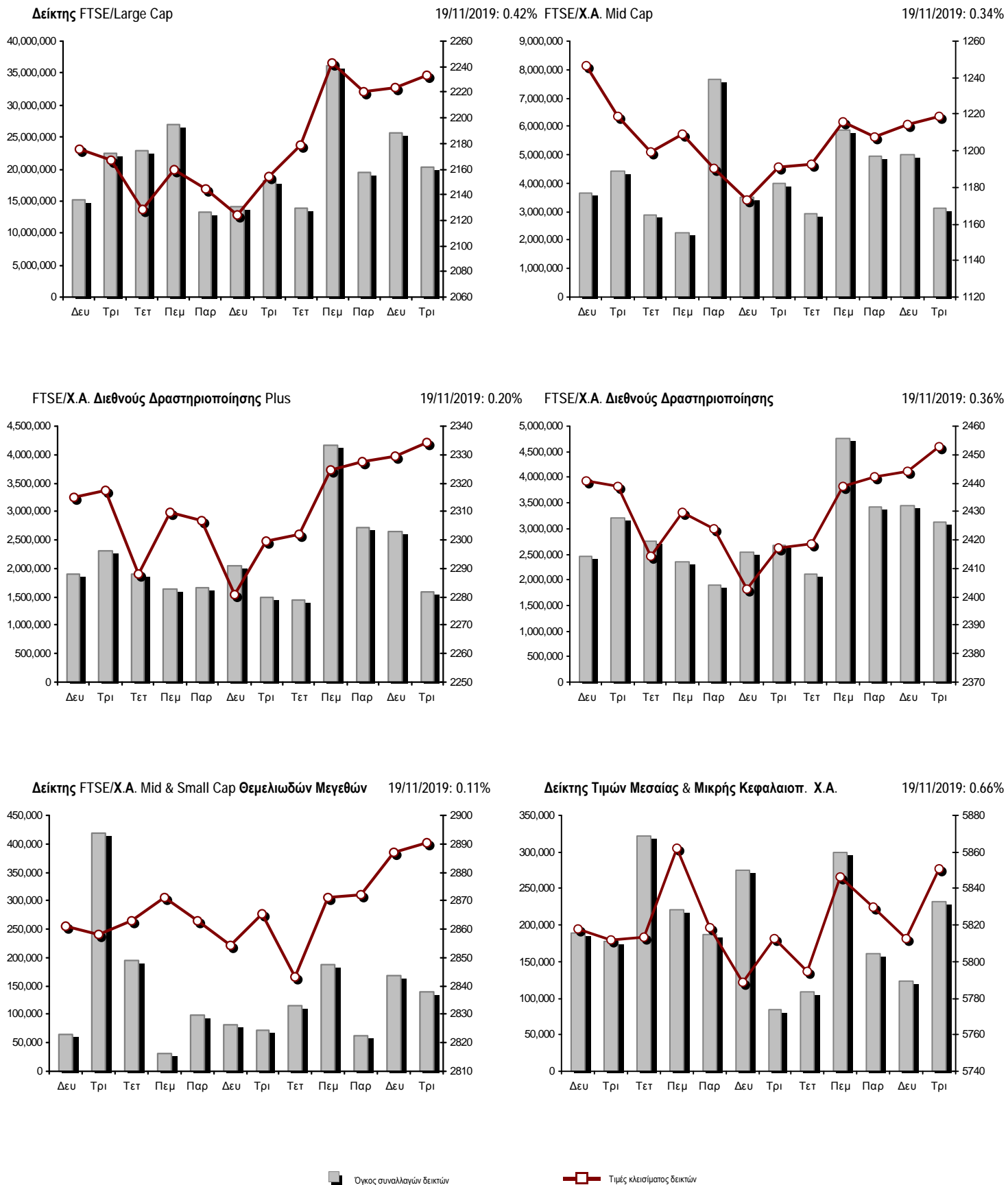

Αναλυτικά Στοιχεία Συναλλαγών Αγοράς Χρεογράφων

	Όλα τα Χρεόγραφα	Κύρια Αγορά	Επιτήρηση	Διαπραγματεύσιμα Αμοιβαία Κεφάλαια
Σύνολα	126	107	18	1
Ανοδικές / Καθοδικές / Σταθερές:	65 / 37 / 24	58 / 32 / 17	6 / 5 / 7	1 / 0 / 0
Κεφαλαιοποίηση Χ.Α. (εκατ €) **	58,844.67	58,544.58	300.10	
Μέση Ημερήσια Αξία Συνγών (χιλ. €)	65,605.49	65,577.13	52.82	42.55
Αξία Συναλλαγών	74,512.77	73,916.42	95.14	501.21
Κύριος Πίνακας:	64,080.45	63,484.10	95.14	501.21
Προσυμφωνημένων Συναλλαγών 6_1_2_3:	10,432.32	10,432.32	0.00	0.00
Πίνακας Εκποιήσεων:	0.00	0.00	0.00	0.00
Πίνακας Ειδικών Όρων:	0.00	0.00	0.00	0.00
Μέσος Ημερήσιος Όγκος Συναλλαγών	32,951,612	32,600,846	377,919	1,944
Όγκος Συναλλαγών	24,638,030	24,152,790	463,354	21,886
Κύριος Πίνακας:	22,376,202	21,890,962	463,354	21,886
Προσυμφωνημένων Συναλλαγών 6_1_2_3:	2,261,828	2,261,828	0	0
Πίνακας Εκποιήσεων:	0	0	0	0
Πίνακας Ειδικών Όρων:	0	0	0	0
Μέσο Ημερήσιο Πλήθος Πράξεων	27,324	27,174	148	3
Αριθμός Πράξεων	36,694	36,475	212	7
Κύριος Πίνακας:	36,687	36,468	212	7
Προσυμφωνημένων Συναλλαγών 6_1_2_3:	7	7	0	0
Πίνακας Εκποιήσεων:	0	0	0	0
Πίνακας Ειδικών Όρων:	0	0	0	0

Στοιχεία Συναλλαγών Κλάδων Χρηματιστηρίου Αθηνών & Χρηματοοικονομικών Προϊόντων (Δ.Α.Κ.)

Κωδικός	Κλάδοι	Ανοδικές / Καθοδικές / Σταθερές	Αριθμός Πράξεων	Όγκος Συναλλαγών	Αξία Συναλλαγών	% στη Συνολική Αξία
12000	- Χρηματοοικονομικά Προϊόντα	1 / 0 / 0	7	21,886	501,212.00	0.67%
3510	- Ακίνητη Περιουσία	4 / 3 / 2	726	285,772	1,662,961.46	2.23%
3030	- Ασφάλειες	0 / 1 / 0	55	8,920	44,352.10	0.06%
5020	- Βιομηχανικά Προϊόντα & Υπηρεσίες	7 / 7 / 5	1,917	826,066	3,378,891.50	4.53%
4040	- Εμπόριο	3 / 1 / 1	225	145,120	550,457.68	0.74%
6010	- Ενέργεια	2 / 1 / 1	949	162,752	1,913,351.61	2.57%
4020	- Καταναλωτικά Προϊόντα & Υπηρεσίες	4 / 2 / 0	1,447	256,693	2,340,642.07	3.14%
5010	- Κατασκευές & Υλικά Κατασκευών	8 / 4 / 2	1,487	734,767	2,104,360.00	2.82%
4030	- Μέσα Ενημέρωσης	0 / 0 / 2	5	295	61.90	0.00%
4520	- Προσωπική Φροντίδα, Φάρμακα & Παντοπωλεία	2 / 1 / 0	385	88,851	608,832.91	0.82%
5510	- Πρώτες Ύλες	4 / 5 / 4	364	157,968	163,133.40	0.22%
4050	- Ταξίδια και Αναψυχή	5 / 1 / 2	1,760	636,124	4,344,221.57	5.83%
1010	- Τεχνολογία	4 / 1 / 2	1,013	328,087	602,759.80	0.81%
1510	- Τηλεπικοινωνίες	3 / 2 / 0	2,028	1,583,246	19,833,137.57	26.62%
3010	- Τράπεζες	3 / 2 / 1	21,593	16,696,921	31,611,265.34	42.42%
4510	- Τρόφιμα, Ποτά & Καπνοβιομηχανίες	7 / 3 / 1	441	147,362	1,974,854.47	2.65%
2010	- Υγεία	2 / 1 / 0	54	29,186	20,265.95	0.03%
6510	- Υπηρεσίες Κοινής Ωφέλειας	4 / 1 / 0	1,498	672,121	2,245,657.79	3.01%
3020	- Χρηματοοικονομικές Υπηρεσίες	2 / 1 / 1	740	1,855,893	612,351.38	0.82%

Οι 10 Μετοχές με τη μεγαλύτερη Άνοδο & Πτώση

Κύρια Αγορά

Μετοχές με τη μεγαλύτερη Θετική μεταβολή τιμής	Τιμή κλεισ.	Μεταβ.	Μετοχές με τη μεγαλύτερη Αρνητική μεταβολή τιμής	Τιμή κλεισ.	Μεταβ.
MLS ΠΛΗΡΟΦΟΡΙΚΗ (ΚΟ)	1.66	20.29% #	ΑΤΤΙCΑ BANK Α.Τ.Ε. (ΚΟ)	0.4355	-2.14% α
INFORM ΛΥΚΟΣ Π. (ΚΟ)	1.595	6.69% #	ΚΕΚΡΟΨ (ΚΟ)	2.75	-1.79% α
A.S. COMPANY (ΚΟ)	3.09	3.69% #	BRIQ PROPERTIES (ΚΟ)	2.22	-1.77% α
ΒΥΤΕ COMPUTER (ΚΟ)	1.11	2.78% #	ΑΒΑΞ Α.Ε. (ΚΟ)	0.708	-1.67% α
ΤΕΧΝΙΚΗ ΟΛΥΜΠΙΑΚΗ (ΚΟ)	2.4	2.56% #	INTRAKAT (ΚΟ)	1.785	-1.38% α
ΕΘΝΙΚΗ ΤΡΑΠΕΖΑ (ΚΟ)	3.13	2.56% #	ΒΙΟΗΑΛCΟ SA/ΝV (ΚΑ)	3.725	-1.19% α
ΠΕΙΡΑΙΩΣ ΤΡΑΠΕΖΑ (ΚΟ)	3.176	2.39% #	MARFIN INVESTMENT GROUP (ΚΟ)	0.1	-0.99% α
ΚΛΟΥΚΙΝΑΣ - ΛΑΠΠΑΣ (ΚΟ)	0.8	2.30% #	ΙΝΤΡΑΛΟΤ (ΚΟ)	0.3965	-0.88% α
PROFILE (ΚΟ)	3.56	2.30% #	ΠΛΑΣΤΙΚΑ ΚΡΗΤΗΣ (ΚΟ)	13	-0.76% α
ΑΤΤΙCΑ ΣΥΜΜΕΤΟΧΩΝ (ΚΟ)	1.35	2.27% #	ΑΛΡΗΑ BANK (ΚΟ)	1.906	-0.73% α

Μετοχές με τη μεγαλύτερη Αξία Συναλλαγών	Αξία (χιλ. €)	Μεταβ.	Μετοχές με το μεγαλύτερο Όγκο Συναλλαγών	Όγκος	Μεταβ.
ΟΤΕ (ΚΟ)	19,638.10	0.97% #	ΤΡΑΠΕΖΑ EUROBANK ERGASIAS (ΚΟ)	6,242,578	1.44% #
ΕΘΝΙΚΗ ΤΡΑΠΕΖΑ (ΚΟ)	10,994.49	2.56% #	ΑΛΡΗΑ BANK (ΚΟ)	4,935,470	-0.73% α
ΑΛΡΗΑ BANK (ΚΟ)	9,465.92	-0.73% α	ΕΘΝΙΚΗ ΤΡΑΠΕΖΑ (ΚΟ)	3,543,462	2.56% #
ΤΡΑΠΕΖΑ EUROBANK ERGASIAS (ΚΟ)	6,095.60	1.44% #	MARFIN INVESTMENT GROUP (ΚΟ)	1,760,543	-0.99% α
ΠΕΙΡΑΙΩΣ ΤΡΑΠΕΖΑ (ΚΟ)	4,804.55	2.39% #	ΠΕΙΡΑΙΩΣ ΤΡΑΠΕΖΑ (ΚΟ)	1,518,305	2.39% #
ΟΠΑΠ (ΚΟ)	3,891.67	0.31% #	ΟΤΕ (ΚΟ)	1,461,249	0.97% #
ΜΥΤΙΛΗΝΑΙΟΣ (ΚΟ)	2,430.53	0.30% #	ΔΕΗ (ΚΟ)	502,799	1.53% #
COCA-COLA HBC AG (ΚΟ)	1,878.16	-0.66% α	ΑΤΤΙCΑ BANK Α.Τ.Ε. (ΚΟ)	453,507	-2.14% α
JUMBO (ΚΟ)	1,737.41	-0.11% α	ΟΠΑΠ (ΚΟ)	396,710	0.31% #
ΔΕΗ (ΚΟ)	1,591.89	1.53% #	ΕΛΛΑΚΤΩΡ (ΚΟ)	330,047	-0.34% α

Σημείωση: Απεικονίζονται οι Μετοχές που δεν ανήκουν στις Κατηγορίες Χαμηλής Διασποράς και Επιτήρησης και πραγματοποιήσαν κατά τη διάρκεια της συνεδρίασης Αξία Συναλλαγών μεγαλύτερη από 10,000 Ευρώ.

Αναλυτικά Στοιχεία Συναλλαγών Αγοράς Παραγώγων

	Αριθμός Πράξεων	Όγκος	Ανοικτές θέσεις
Σ.Μ.Ε. σε Δείκτες	219	1,224	10,872
FTSE/X.A. Large Cap	219	1,224	10,872
Σ.Μ.Ε. σε Μετοχές	1,648	22,663	365,377
ΑΔΜΗΕ ΣΥΜΜΕΤΟΧΩΝ Α.Ε. (ΚΟ)	14	81	7,526
ALPHA BANK (ΚΟ)	319	6,986	54,679
ΑΤΤΙΚΑ BANK Α.Τ.Ε. (ΚΟ)	3	3	7,477
COCA-COLA HBC AG (ΚΟ)	50	76	530
CEENERGY HOLDINGS (ΚΑ)	3	15	7,716
ΕΛΛΑΚΤΩΡ (ΚΟ)	87	723	20,272
ΤΡΑΠΕΖΑ EUROBANK ERGASIAS (ΚΟ)	89	1,650	35,861
ΕΥΔΑΠ (ΚΟ)	1	1	362
FOURLIS ΣΥΜΜΕΤΟΧΩΝ (ΚΟ)	0	0	201
ΓΕΚ ΤΕΡΝΑ (ΚΟ)	11	134	10,218
ΕΛΛΗΝ. ΧΡΗΜΑΤΙΣΤΗΡΙΑ-Χ.Α. (ΚΟ)	14	33	2,665
ΕΛΛΗΝΙΚΑ ΠΕΤΡΕΛΑΙΑ (ΚΟ)	9	16	2,175
INTRACOM HOLDINGS (ΚΟ)	0	0	3,797
ΙΝΤΡΑΛΟΤ (ΚΟ)	28	149	5,911
JUMBO (ΚΟ)	47	63	552
LAMDA DEVELOPMENT(ΚΟ)	24	139	1,873
MARFIN INVESTMENT GROUP (ΚΟ)	64	1,636	80,000
ΜΟΤΟΡ ΟΪΛ (ΚΟ)	5	12	563
ΜΥΤΙΛΗΝΑΙΟΣ (ΚΟ)	39	143	12,745
ΕΘΝΙΚΗ ΤΡΑΠΕΖΑ (ΚΟ)	330	6,394	43,871
ΟΠΑΠ (ΚΟ)	87	618	6,051
ΟΤΕ (ΚΟ)	10	107	2,157
ΟΛΠ (ΚΟ)	0	0	726
ΠΕΙΡΑΙΩΣ ΤΡΑΠΕΖΑ (ΚΟ)	314	3,098	30,219
ΔΕΗ (ΚΟ)	58	435	16,070
ΤΕΡΝΑ ΕΝΕΡΓΕΙΑΚΗ (ΚΟ)	17	43	4,843
ΤΙΤΑΝ CEMENT (ΚΑ)	1	1	73
ΒΙΟΗΑΛCO SA/NV (ΚΑ)	24	107	6,244
Δικαιώματα σε Δείκτες	41	570	1,343
FTSE/X.A. Large Cap	41	570	1,343
Δικαιώματα σε Μετοχές	3	20	1,176
ALPHA BANK (ΚΟ)	0	0	40
ΕΘΝΙΚΗ ΤΡΑΠΕΖΑ (ΚΟ)	1	10	625
ΟΠΑΠ (ΚΟ)	0	0	19
ΟΤΕ (ΚΟ)	0	0	245
ΠΕΙΡΑΙΩΣ ΤΡΑΠΕΖΑ (ΚΟ)	0	0	133
ΔΕΗ (ΚΟ)	2	10	114
Συνολική Δραστηριότητα	1,911	24,477	378,768

Σημειώσεις Χρεογράφων

Κωδικός	Κείμενο σημείωσης
()	- Προσαρμοσμένα Μέρισματα λόγω διανομής Δωρεάν μετοχών.
*	- Τελευταία προσαρμοσμένη τιμή κλεισίματος.
[1]	- Καθαρά μερίσματα.
[2]	- Στη στήλη "Ημερ. Αποκοπής τελευταίου δικαιώματος" αναφέρεται η Ημερομηνία εισαγωγής για Νέες Εταιρείες.
[3]	- Η Χρηματιστηριακή αξία αναφέρεται στο σύνολο των μετοχών
[4]	- Η κωδικοποίηση των Κλάδων Οικονομικής Δραστηριότητας του Χ.Α. παρουσιάζονται στο Παράρτημα Α
[5]	- Η Χρηματιστηριακή Αξία αναφέρεται στο σύνολο των κατηγοριών μετοχών (εφόσον έχουν εισαχθεί περισσότερες της μιας κατηγορίες) και δεν αναφέρεται σε επιμέρους κατηγορίες μετοχών μιας εταιρείας.
[6]	- Ρ/Ε μεγαλύτερο του 100
[7]	- Τελευταία εικόνα του Βιβλίου Εντολών πριν το τέλος της συνεδρίασης
[8]	- Στην Αξία Συναλλαγών των Μετοχών περιλαμβάνονται όλοι οι τύποι Πακέτων
4750	- Μεταφορά στην Κατηγορία Επιτήρησης από 8/4/2011.
4865	- Αναστολή διαπραγμάτευσης από 2/4/2012.
4887	- Μεταφορά στην Κατηγορία Επιτήρησης από 10/4/2012.
4912	- Μεταφορά στην κατηγορία Επιτήρησης από 31/7/2012.
4914	- Αναστολή διαπραγμάτευσης από 31/8/2012.
4918	- Αναστολή διαπραγμάτευσης από 31/8/2012.
4955	- Μεταφορά στην Επιτήρηση από 5/4/2013.
4956	- Μεταφορά στην Επιτήρηση από 5/4/2013.
4957	- Μεταφορά στην Επιτήρηση από 5/4/2013.
4958	- Μεταφορά στην Επιτήρηση από 5/4/2013.
4959	- Μεταφορά στην Επιτήρηση από 5/4/2013.
4983	- Μεταφορά στην κατηγορία Επιτήρησης από 5/4/2013.
5080	- Μεταφορά στην κατηγορία Επιτήρησης από 06/09/2011.
5093	- Μεταφορά στην Κατηγορία Επιτήρησης από 8/4/2015.
5095	- Μεταφορά στην Επιτήρηση από 5/4/2013.
5101	- Αναστολή διαπραγμάτευσης από 1/9/2015.
5110	- Αναστολή διαπραγμάτευσης από 08/03/2016.
5112	- Μεταφορά στην Κατηγορία Επιτήρησης από 15/04/2016.
5115	- Μεταφορά στην Κατηγορία Επιτήρησης από 15/04/2016.
5123	- Μεταφορά στην Κατηγορία Επιτήρησης από 10/04/2014
5130	- Αναστολή διαπραγμάτευσης από 18/04/2017.
5136	- Αναστολή διαπραγμάτευσης από 02/05/2017.
5141	- Μεταφορά στην Κατηγορία Επιτήρησης από 10/05/2017.
5153	- Αναστολή διαπραγμάτευσης από 03/10/2017.
5154	- Αναστολή διαπραγμάτευσης από 03/10/2017.
5156	- Μεταφορά στην κατηγορία Επιτήρησης από 11/12/2017.
5160	- Μεταφορά στην Κατηγορία Επιτήρησης από 15/04/2016.
5161	- Μεταφορά στην κατηγορία Επιτήρησης από τις 25/11/2011.
5162	- Μεταφορά στην Κατηγορία Επιτήρησης από 21/12/2009.
5165	- Μεταφορά στην Κατηγορία Επιτήρησης από 15/02/2018.
5171	- Αναστολή διαπραγμάτευσης από 30/04/2018.
5172	- Αναστολή διαπραγμάτευσης από 30/04/2018.
5174	- Αναστολή διαπραγμάτευσης από 02/05/2018.
5178	- Μεταφορά στην Κατηγορία Επιτήρησης από 11/05/2018.
5179	- Αναστολή διαπραγμάτευσης από 25/05/2018.
5190	- Μεταφορά στην Κατηγορία Επιτήρησης από 10/04/2012.
5191	- Αναστολή διαπραγμάτευσης από 02/10/2018.
5192	- Αναστολή διαπραγμάτευσης από 02/10/2018.
5193	- Μεταφορά στην κατηγορία Επιτήρησης από 25/10/2018.
5194	- Μεταφορά στην κατηγορία Επιτήρησης από 25/10/2018.
5195	- Μεταφορά στην κατηγορία Επιτήρησης από 27/06/2008
5197	- Μεταφορά στην κατηγορία Επιτήρησης από 07/11/2018.

Σημειώσεις Χρεογράφων

Κωδικός	Κείμενο σημείωσης
5205	- Αναστολή διαπραγμάτευσης από 02/05/2019.
5206	- Αναστολή διαπραγμάτευσης από 02/05/2019.
5207	- Μεταφορά στην Επιτήρηση από 13/05/2019.
5216	- Αναστολή διαπραγμάτευσης από 01/10/2019.
5217	- Αναστολή διαπραγμάτευσης από 01/10/2019.
5218	- Αναστολή διαπραγμάτευσης από 08/10/2019.

Στοιχεία Συναλλαγών Πακέτων

Χρεόγραφο	Όγκος πακέτου	Τιμή πακέτου	Αξία πακέτου	Ωρα έγκρισης	Σημείωση
ΟΤΕ (ΚΟ)	56,897	13.40	762,419.80	10:43:56	20
ΟΤΕ (ΚΟ)	195,935	13.40	2,624,549.33	10:51:19	20
ΟΤΕ (ΚΟ)	348,996	13.40	4,676,546.40	11:02:27	20
ΤΡΑΠΕΖΑ EUROBANK ERGASIAS (ΚΟ)	1,000,000	0.980	980,000.00	12:02:39	20
ΕΛΛΑΚΤΩΡ (ΚΟ)	60,000	1.68	100,806.00	16:55:52	14
ALPHA BANK (ΚΟ)	500,000	1.91	954,000.00	16:58:32	20
A.S. COMPANY (ΚΟ)	100,000	3.34	334,000.00	17:12:43	20

Σημειώσεις πακέτων

- 9 - Μέθοδος 6-1 / Ειδική Χρέωση
- 10 - Μέθοδος 6-1 / Ειδική Χρέωση, Αυθημερόν Διακανονισμός
- 14 - Μέθοδος 6-3 / Πακέτο Αποκατάστασης, Ατελής αγορά και Πώληση
- 18 - Μέθοδος 6-2 / SPOT 1
- 19 - Μέθοδος 6-2 / SPOT 2
- 20 - Μέθοδος 6-1 και Μέθοδος 6-1 Αυθημερόν Διακανονισμός
- 21 - Άλλη Προσυμφωνημένη

Στοιχεία Συναλλαγών Δικαιωμάτων

Ημερ. αποκοπής	Έναρξη εξάσκησης	Λήξη εξάσκησης	Λήξη διαπρ/σης	Δικαιώματα	Κατωτ Τιμή	Ανωτ Τιμή	Τιμή κλεισ.	Τελευταία ζήτηση	Τελευταία προσφορά	Όγκος	Πράξεις	Αξία Συναλλαγών
----------------	------------------	----------------	----------------	------------	------------	-----------	-------------	------------------	--------------------	-------	---------	-----------------

Δεν υπάρχουν Συναλλαγές Δικαιωμάτων.

Στοιχεία Συναλλαγών Εκποιήσεων

Χρεόγραφα	Τύπος Χρεογράφου	Όγκος Συναλλαγών	Αριθμός Πράξεων	Αξία Συναλλαγών	Σημείωση
Δεν πραγματοποιήθηκαν Εκποιήσεις Μετοχών.					

Σημειώσεις Εκποιήσεων

- 1 - Κανονική Εκποίηση.
- 2 - Εκποίηση Ενσώματων Ονομαστικών Μετοχών.
- 3 - Εκποίηση Αδιάθετων Κλασματικών Υπολοίπων.

Στοιχεία Συναλλαγών Εκποιήσεων Ενσώματων Ονομαστικών Μετοχών

Χρεόγραφα	Ημερ/νία έναρξης	Ημερ/νία λήξης	Αρχικό πλήθος	Διαθέσιμο πλήθος	Ημερομηνία	Μέση τιμή (ημέρας)	Μέση τιμή (περιόδου)	Αριθμός Πράξεων	Όγκος Συναλλαγών	Αξία Συναλλαγών
-----------	------------------	----------------	---------------	------------------	------------	--------------------	----------------------	-----------------	------------------	-----------------

Δεν πραγματοποιήθηκαν Εκποιήσεις Ενσώματων Ονομαστικών Μετοχών.

Σημειώσεις Εκποιήσεων

Σύμφωνα με την Απόφαση 1/380/04.05.2006 της Επιτροπής Κεφαλαιαγοράς εκποιούνται μέσω του Χρηματιστηρίου Αθηνών με επιμέλεια της εκδότριας εταιρείας, οι ενσώματες ονομαστικές μετοχές που δεν έχουν κατατεθεί στην εκδότρια προς αποϋλοποίηση. Η εκποίηση διενεργείται σύμφωνα με τον τρόπο που ορίζεται στο άρθρο 99Α του Κανονισμού του Χρηματιστηρίου Αθηνών.

Στοιχεία Ενεργητικού Διαπραγματεύσιμων Αμοιβαίων Κεφαλαίων (Δ.Α.Κ.)

Ημερομηνία συναλλαγών	Δημιουργία / Εξαγορά	Αριθ. Μερ. (T-1)	Νέα Μερ. (T-1)	Εξαγορασθ. Μερ. (T-1)	Μερίδια (T) [1]	Αξία Ενεργητικού [2]	Καθαρή Τιμή	Μέρισμα/Μερίδι	Ημερ. Αποκοπής
#Error									

Σημειώσεις Δ.Α.Κ.

Δεν υπάρχουν Στοιχεία Ενεργητικού για Δ.Α.Κ.

[2] - Περιλαμβάνονται και τα μερίδια που δημιουργήθηκαν / εξαγοράσθηκαν την ημέρα T-1.

Περιγραφή	Στοιχεία
Όνομασία Δ.Α.Κ.	ALPHA ETF FTSE Athex Large Cap
Σύμβολο Δ.Α.Κ. (GR)	ΑΔΑΚ
Σύμβολο Δ.Α.Κ. (EN)	AETF
ISIN Δ.Α.Κ.	GRF000153004
Κατηγορία Διαπραγμάτευσης	Διαπραγματεύσιμα Αμοιβαία Κεφάλαια (Δ.Α.Κ.)
Τύπος Δ.Α.Κ.	Μετοχών
Τρόπος διαχείρισης	Παθητικός
Επενδυτική Στρατηγική	Σκοπός της επενδυτικής πολιτικής του Αμοιβαίου Κεφαλαίου είναι η αναπαραγωγή της αποδόσεως του Δείκτη FTSE/X.A. Large Cap του Χρηματιστηρίου Αθηνών σε όρους Ευρώ, ακολουθώντας πλήρως και πανομοιότυπως τη σύνθεση του υποκείμενου Δείκτη.
Εκδότης	ΑΛΦΑ ASSET MANAGEMENT Α.Ε.Δ.Α.Κ.
Εταιρεία Διαχείρισης	ΑΛΦΑ ASSET MANAGEMENT Α.Ε.Δ.Α.Κ.
Ειδικοί Διαπραγματευτές	ΑΛΦΑ FINANCE Α.Χ.Ε.Π.Ε.Υ. , ΕΘΝΙΚΗ ΧΡΗΜΑΤΙΣΤΗΡΙΑΚΗ Α.Χ.Ε.Π.Ε.Υ.
Θεματοφύλακας	ΑΛΦΑ ΤΡΑΠΕΖΑ Α.Ε.
Σύμβολο Δείκτη (GR)	FTSE
Σύμβολο Δείκτη (EN)	FTSE
Όνομασία Δείκτη	FTSE/X.A. Large Cap
ISIN Δείκτη	GRI99201A006
Κλάσμα Δείκτη [1]	1/100
Αρχική Τιμή Μεριδίου	21.76
Συνολικός Αριθμός Μεριδίων [2]	812,382
Ημερομηνία πρώτης Έκδοσης	14/01/2008
Ημερομηνία έναρξης Διαπραγμάτευσης	24/01/2008
Νόμισμα Διαπραγμάτευσης	ΕΥΡΩ
Νόμισμα Ενεργητικού	ΕΥΡΩ
Αρχική Αξία Ενεργητικού [3]	3,000,000.00
Αριθμ. Μεριδίων για Δημιουργία-Εξαγορά [4]	5,000
Αμοιβή Διαχείρισης	0.375

Σημειώσεις Δ.Α.Κ.

[1] - Το κλάσμα της τιμής του δείκτη που αποτελεί η τιμή της πρώτης έκδοσης

[2] - Ο αριθμός μεριδίων που διαπραγματεύθηκαν στο Χρηματιστήριο την ημέρα T

[3] - Η αξία του ενεργητικού κατά την έκδοση

[4] - Ο αριθμός μεριδίων που απαιτείται κατά τη διαδικασία δημιουργίας εξαγοράς

ΑΝΑΚΟΙΝΩΣΕΙΣ

ΓΝΩΣΤΟΠΟΙΗΣΕΙΣ ΕΤΑΙΡΕΙΩΝ

RSS Feed: Corporate Announcements

Posted on: 18 November 2019 17:15

Author: Ο.Λ.Π. Α.Ε.

Subject: ΑΝΑΚΟΙΝΩΣΗ ΑΛΛΩΝ ΣΗΜΑΝΤΙΚΩΝ ΓΕΓΟΝΟΤΩΝ (ΔΕΝ ΠΡΟΒΛΕΠΟΝΤΑΙ ΣΕ ΑΛΛΕΣ ΚΑΤΗΓΟΡΙΕΣ)

Full article link: http://dev-www1.helex.gr:8080/el/web/guest/companies-announcements-full-content/-/asset_publisher/bMe2sOcNyQuy/content/id/5275896

Η ΟΛΠ Α.Ε. ανακοινώνει ότι σήμερα Δεύτερα 18 Νοεμβρίου 2019 στις 9:58 π.μ. διακινήθηκε το εμπορευματοκιβώτιο με αριθμό CSUN7025891 που εκφορτώθηκε από το πλοίο COSCO SHIPPING CAPRICORN και με το οποίο η συνολική διακίνηση στο λιμάνι του Πειραιά έφτασε τα 5.000.000 TEU για το τρέχον έτος. Το γεγονός ότι το όριο των 5.000.000 TEU ξεπεράστηκε ήδη από τον Νοέμβριο φέρνει πιο κοντά το λιμάνι του Πειραιά στην πρώτη θέση στη Μεσόγειο και πιθανότατα ανάμεσα στα 4 πρώτα λιμάνια της Ευρώπης.

RSS Feed: Corporate Announcements
Posted on: 18 November 2019 17:40
Author: INFORM Π. ΛΥΚΟΣ Α.Ε.
Subject: Αποφάσεις Έκτακτης Γενικής Συνέλευσης της 18ης Νοεμβρίου 2019

Full article link: http://dev-www1.helex.gr:8080/el/web/guest/companies-announcements-full-content/-/asset_publisher/bMe2sOcNyQuy/content/id/5275954

INFORM Π. ΛΥΚΟΣ Α.Ε. ΒΙΟΜΗΧΑΝΙΑΣ ΠΑΡΑΓΩΓΗΣ ΕΠΕΞΕΡΓΑΣΙΑΣ ΚΑΙ ΑΝΑΠΤΥΞΗΣ ΣΥΣΤΗΜΑΤΩΝ ΕΝΤΥΠΗΣ ΠΛΗΡΟΦΟΡΙΚΗΣ

Αποφάσεις Έκτακτης Γενικής Συνέλευσης της 18ης Νοεμβρίου 2019

Στην Έκτακτη Γενική Συνέλευση των μετόχων της INFORM Π. ΛΥΚΟΣ Α.Ε. που πραγματοποιήθηκε την 18 Νοεμβρίου 2019, παρέστησαν αυτοπροσώπως ή αντιπροσωπεύθηκαν τέσσερις (4) μέτοχοι της εταιρείας που εκπροσώπησαν 16.519.914 μετοχές επί συνόλου 20.578.374, ήτοι παρέστη το 80,278% του καταβεβλημένου μετοχικού κεφαλαίου της, συζητήθηκαν τα παρακάτω θέματα της ημερήσιας διάταξης και λήφθηκαν οι παρακάτω αποφάσεις:

Θέμα 1ο: (α) Έγκριση του από 09.08.2019 Σχέδιου Σύμβασης Διάσπασης της εταιρείας με απόσχιση του κλάδου παραγωγής, επεξεργασίας, ανάπτυξης και εμπορίας συστημάτων έντυπης πληροφορικής και την εισφορά του σε νέα ανώνυμη εταιρεία η οποία θα συσταθεί για τον σκοπό αυτό, σύμφωνα με τις διατάξεις του Ν. 4601/2019, του Ν. 4548/2018 και του άρθρου 54 του Ν. 4172/2013. (β) Έγκριση του καταστατικού της ως άνω συνιστώμενης εταιρείας. (γ) Τροποποίηση των άρθρων 1 (επωνυμία) και 3 (σκοπός) του καταστατικού της εταιρείας. (δ) Ορισμός εκπροσώπου της εταιρείας για την υπογραφή της σχετικής συμβολαιογραφικής πράξης.

Η Γενική Συνέλευση ενέκρινε ομόφωνα το ως άνω Σχέδιο Σύμβασης Διάσπασης, το καταστατικό της συνιστώμενης εταιρείας INFORM ΛΥΚΟΣ (ΕΛΛΑΣ) ΜΟΝΟΠΡΟΣΩΠΗ Α.Ε., την τροποποίηση των άρθρων 1 και 3 του καταστατικού της εταιρείας και όρισε εκπροσώπους της εταιρείας για την υπογραφή της σχετικής συμβολαιογραφικής πράξης.

Ειδικότερα, δόθηκαν έγκυρες ψήφοι για το σύνολο των παρισταμένων 16.519.914 μετοχών που αναλογούν στο 80,278% του καταβεβλημένου μετοχικού κεφαλαίου της εταιρείας,

όλες τάχθηκαν υπέρ της παρούσας απόφασης, ενώ ουδείς καταψήφισε ή απείχε.

Θέμα 2ο: (α) Αύξηση του μετοχικού κεφαλαίου της εταιρείας με κεφαλαιοποίηση μέρους του αποθεματικού «διαφορά από έκδοση μετοχών υπέρ το άρτιο» ποσού ευρώ 4.321.458,54 με αύξηση της ονομαστικής αξίας της μετοχής κατά ευρώ 0,21 και ταυτόχρονη ισόποση μείωση του μετοχικού κεφαλαίου με σκοπό τον συμψηφισμό συσσωρευμένων ζημιών. (β) Τροποποίηση του άρθρου 5 (μετοχικό κεφάλαιο) του καταστατικού της εταιρείας.

Η Γενική Συνέλευση ενέκρινε ομόφωνα την κατά τα ως άνω αύξηση και ταυτόχρονη ισόποση μείωση του μετοχικού κεφαλαίου της εταιρείας, καθώς και τη συνεπακόλουθη τροποποίηση του άρθρου 5 του καταστατικού της εταιρείας.

Ειδικότερα, δόθηκαν έγκυρες ψήφοι για το σύνολο των παρισταμένων 16.519.914 μετοχών που αναλογούν στο 80,278% του καταβεβλημένου μετοχικού κεφαλαίου της εταιρείας, όλες τάχθηκαν υπέρ της παρούσας απόφασης, ενώ ουδείς καταψήφισε ή απείχε.

Θέμα 3ο: Εκλογή μελών της Επιτροπής Ελέγχου σύμφωνα με το άρθρο 44 του Ν. 4449/2017.

Η Γενική Συνέλευση αποφάσισε ομόφωνα όπως η Επιτροπή Ελέγχου είναι τριμελής αποτελούμενη αποκλειστικά από μέλη του Διοικητικού Συμβουλίου που πληρούν τα κριτήρια της παρ. 1 του άρθρου 44 του Ν. 4449/2017, δύο (2) εκ των οποίων θα είναι ανεξάρτητα μη εκτελεστικά μέλη και ένα (1) μη εκτελεστικό και εξουσιοδότησε το Διοικητικό Συμβούλιο να ορίσει αυτά σύμφωνα με τα ως άνω. Η διάρκεια της θητείας της εν λόγω επιτροπής λήγει ταυτόχρονα με τη θητεία του υφιστάμενου Διοικητικού Συμβουλίου.

Ειδικότερα, δόθηκαν έγκυρες ψήφοι για το σύνολο των παρισταμένων 16.519.914 μετοχών που αναλογούν στο 80,278% του καταβεβλημένου μετοχικού κεφαλαίου της εταιρείας, όλες τάχθηκαν υπέρ της παρούσας απόφασης, ενώ ουδείς καταψήφισε ή απείχε.

[Αποφάσεις Έκτακτης Γενικής Συνέλευσης της 18ης Νοεμβρίου 2019](#)
[Decisions of the Extraordinary General Meeting held on November 18, 2019](#)

RSS Feed: Corporate Announcements
Posted on: 18 November 2019 17:45
Author: CNL CAPITAL Ε.Κ.Ε.Σ - Δ.Ο.Ε.Ε.
Subject: ΓΝΩΣΤΟΠΟΙΗΣΗ ΑΠΟΦΑΣΗΣ ΓΙΑ ΤΗΝ ΑΓΟΡΑ ΙΔΙΩΝ ΜΕΤΟΧΩΝ

Full article link: http://dev-www1.helex.gr:8080/el/web/guest/companies-announcements-full-content/-/asset_publisher/bMe2sOcNyQuy/content/id/5275978

ΑΝΑΚΟΙΝΩΣΗ

ΓΝΩΣΤΟΠΟΙΗΣΗ ΑΠΟΦΑΣΗΣ ΓΙΑ ΤΗΝ ΕΝΑΡΞΗ ΠΡΟΓΡΑΜΜΑΤΟΣ ΑΓΟΡΑΣ ΙΔΙΩΝ ΜΕΤΟΧΩΝ

Η Εταιρεία CNL CAPITAL Ε.Κ.Ε.Σ.-Δ.Ο.Ε.Ε., ανακοινώνει στους μετόχους της και το επενδυτικό κοινό ότι, σε εφαρμογή της από 08/05/2019 Απόφασης της Τακτικής Γενικής Συνέλευσης των Μετόχων της, με την οποία εγκρίθηκε η αγορά ιδίων μετοχών, σύμφωνα με το άρθρο 49 του ν. 4548/2018, το Διοικητικό Συμβούλιο κατά τη συνεδρίαση της 14/05/2019 αποφάσισε την εκ νέου εκκίνηση του Προγράμματος και την εξειδίκευση των σχετικών ορίων.

Συγκεκριμένα, η Τακτική Γενική Συνέλευση των Μετόχων της 08/05/2019 ενέκρινε τα ακόλουθα όρια:

Διάρκεια: 09/05/2019-07/05/2020

Όριο τιμής: 1-12 ευρώ

Ανώτατο όριο αγοράς Ιδίων Μετοχών: 78.450

Το Διοικητικό Συμβούλιο κατά τη συνεδρίαση της 15/11/2019 αποφάσισε την εξειδίκευση των παραπάνω ορίων, για το επόμενο χρονικό διάστημα, ως εξής:

Διάρκεια: 19/11/2019-19/01/2020

Όριο τιμής: 9,50 -11,00ευρώ

Ανώτατο όριο αγοράς Ιδίων Μετοχών: 10.000

Οι ίδιες μετοχές, εφόσον αποκτηθούν, σύμφωνα με την έγκριση της Γενικής Συνέλευσης, είτε :

1)θα διατεθούν στην συνδεδεμένη με την Εταιρεία, Διαχειρίστρια CNL Α.Ε.Δ.Ο.Ε.Ε. ή/και στο προσωπικό της, ως μέρος της ισχύουσας Αμοιβής Απόδοσης δυνάμει της από 11/06/2018 Σύμβασης Διαχείρισης, ή

2) θα διατεθούν σε τρίτους επενδυτές, ή

3) θα ακυρωθούν,

κατ'Α επιλογήν και κατά τη διακριτική ευχέρεια του Διοικητικού Συμβουλίου το οποίο θα αποφασίσει κατά την ορθή κρίση του, ό,τι είναι προς το συμφέρον της Εταιρείας και σε συμμόρφωση των κείμενων κανονιστικών διατάξεων

Αθήνα, 18 Νοεμβρίου 2019

Το Διοικητικό Συμβούλιο

RSS Feed: Corporate Announcements
Posted on: 18 November 2019 18:12
Author: ΑΛΦΑ ASSET MANAGEMENT Α.Ε.Δ.Α.Κ.
Subject: Ανακοίνωση

Full article link: http://dev-www1.helex.gr:8080/el/web/guest/companies-announcements-full-content/-/asset_publisher/bMe2sOcNyQuy/content/id/5276078

Η τιμή για το ΑΔΑΚ για την ημερομηνία 19/11/2019 είναι 22.8286.

Για τα στοιχεία ενεργητικού διαπραγματεύσιμου ΑΔΑΚ, παρακαλώ όπως λάβετε υπόψη το επισυναπτόμενο αρχείο.

[Αρχείο](#)

RSS Feed: Corporate Announcements

Posted on: 19 November 2019 09:25

Author: ΓΕΚ ΤΕΡΝΑ Α.Ε.

Subject: ΑΓΟΡΑ ΙΔΙΩΝ ΜΕΤΟΧΩΝ

Full article link: http://dev-www1.helex.gr:8080/el/web/guest/companies-announcements-full-content/-/asset_publisher/bMe2sOcNyQuy/content/id/5276254

Η ΓΕΚ ΤΕΡΝΑ Α.Ε., κατ' εφαρμογή του Κανονισμού (ΕΕ) 596/2014 του Ευρωπαϊκού Κοινοβουλίου και του κατ' εξουσιοδότηση Κανονισμού (ΕΕ) 2016/1052 της Επιτροπής, γνωστοποιεί στο Επενδυτικό Κοινό ότι, σύμφωνα με το άρθρο 49 του Ν 4548/2018 όπως τροποποιήθηκε και ισχύει και σε εκτέλεση της από 27/6/2018 απόφασης της Τακτικής Γενικής Συνέλευσης των Μετόχων της Εταιρείας και της από 27/6/2018 απόφασης του Δ.Σ., προέβη την 18/11/2019, μέσω του μέλους του Χ.Α. ΒΕΤΑ ΑΧΕΠΕΥ, σε αγορά 4.000 ιδίων μετοχών με μέση τιμή κτήσης 6,8150 ευρώ ανά μετοχή και συνολική αξία συναλλαγής 27.260,00 ευρώ.

RSS Feed: Corporate Announcements
Posted on: 19 November 2019 09:49
Author: O.T.E. A.E.
Subject: Ανακοίνωση - Αγορά Ιδίων Μετοχών

Full article link: http://dev-www1.helex.gr:8080/el/web/guest/companies-announcements-full-content/-/asset_publisher/bMe2sOcNyQuy/content/id/5276273

Ανακοίνωση - Αγορά Ιδίων Μετοχών

Αθήνα, 19 Νοεμβρίου 2019– Ο Οργανισμός Τηλεπικοινωνιών της Ελλάδος Α.Ε. («ΟΤΕ Α.Ε.» ή «Εταιρεία»), ανακοινώνει ότι στο πλαίσιο του Προγράμματος Επαναγοράς Ιδίων Μετοχών, την 18/11/2019, αγόρασε 71.474 ίδιες μετοχές με μέση τιμή κτήσης €13,3944 ανά μετοχή, συνολικής αξίας €957.350,39, σύμφωνα με το άρθρο 49 του Ν. 4548/2018 και τις αποφάσεις των αρμοδίων οργάνων της Εταιρείας.

Μετά και την προαναφερόμενη αγορά, η Εταιρεία κατέχει 7.915.595 ίδιες μετοχές, ποσοστό 1,649% του συνόλου των μετοχών της Εταιρείας.

Η ανακοίνωση εκδίδεται σύμφωνα με τον Κανονισμό (ΕΕ) αριθ. 596/2014 του Ευρωπαϊκού Κοινοβουλίου και του Συμβουλίου της 16^{ης} Απριλίου 2014 και τον κατ' εξουσιοδότηση Κανονισμό (ΕΕ) 2016/1052 της Επιτροπής της 8ης Μαρτίου 2016.

RSS Feed: Corporate Announcements

Posted on: 19 November 2019 10:27

Author: INTRALOT A.E.

Subject: Συμπληρωματική ανακοίνωση (πώληση του ποσοστού συμμετοχής της INTRALOT στην Gamenet)

Full article link: http://dev-www1.helex.gr:8080/el/web/guest/companies-announcements-full-content/-/asset_publisher/bMe2sOcNyQuy/content/id/5276288

Η INTRALOT, σε συνέχεια της από 23/10/19 γνωστοποίησής της όσον αφορά την υπογραφή συμφωνητικού με την «Gamma Bidco S.r.l.», εταιρία που συνεστήθη για λογαριασμό κεφαλαίων που διαχειρίζεται η Apollo Management IX, L.P. (συνδεδεμένη με την Apollo Global Management, Inc), σχετικά με την πώληση του ποσοστού συμμετοχής στην Gamenet (6.000.000 μετοχές ή 20% του μετοχικού κεφαλαίου), ανακοινώνει ότι η τελική τιμή διάθεσης ανήλθε από 12,5 ευρώ σε 13 ευρώ ανά μετοχή, που αντιστοιχεί σε συνολικό τίμημα 78 εκατ. ευρώ, κατόπιν εκπλήρωσης συμβατικών όρων του υπογεγραμμένου Συμφωνητικού Αγοράς Μετοχών.

RSS Feed: Corporate Announcements
Posted on: 19 November 2019 11:48
Author: ΜΟΤΟΡ ΟΪΛ Α.Ε.
Subject: Συναλλαγές της OPTIMA BANK A.E (ρυθμιζόμενη πληροφορία Ν.3556/2007)

Full article link: http://dev-www1.helex.gr:8080/el/web/guest/companies-announcements-full-content/-/asset_publisher/bMe2sOcNyQuy/content/id/5276369

Η ΜΟΤΟΡ ΟΙΛ (ΕΛΛΑΣ) ΔΙΥΛΙΣΤΗΡΙΑ ΚΟΡΙΝΘΟΥ, σύμφωνα με τους Ν. 3556/2007 και 3606/2007, ανακοινώνει ότι η Τράπεζα OPTIMA BANK A.E. την ενημέρωσε ότι πραγματοποίησε τις εξής συναλλαγές:

Ημερομηνία	Είδος Συναλλαγής	Ποσότητα	Χρηματοπιστωτικό Μέσο	Αξία (σε ΕΥΡ)
18/11/2019	Πώληση	2.442	Μετοχές ΜΟΗ (ΚΟ)	53.312,36
	Αγορά	2.666	Μετοχές ΜΟΗ (ΚΟ)	58.271,00
	Αγορά	4	ΣΜΕ ΜΟΗ Δεκ. 2019	8.673,00

Η Τράπεζα OPTIMA BANK A.E. πραγματοποίησε τις ανωτέρω συναλλαγές λόγω της Ειδικής Διαπραγμάτευσης που έχει αναλάβει στην αγορά παραγώγων σε Συμβόλαια Μελλοντικής Εκπλήρωσης (ΣΜΕ) με υποκείμενο τίτλο την μετοχή της ΜΟΤΟΡ ΟΙΛ (ΕΛΛΑΣ) ΔΙΥΛΙΣΤΗΡΙΑ ΚΟΡΙΝΘΟΥ Α.Ε.

Η γνωστοποίηση εκ μέρους της Τράπεζας OPTIMA BANK A.E. προς την Εταιρία και ακολούθως η ανακοίνωση της Εταιρίας προς τις αρχές της Κεφαλαιαγοράς, γίνεται επειδή ο κ. Πέτρος Τζαννετάκης είναι μη εκτελεστικό μέλος του Δ.Σ. της Τράπεζας OPTIMA BANK A.E., ενώ κατέχει τη θέση του εκτελεστικού μέλους του Δ.Σ. της ΜΟΤΟΡ ΟΙΛ (ΕΛΛΑΣ) ΔΙΥΛΙΣΤΗΡΙΑ ΚΟΡΙΝΘΟΥ Α.Ε. Ο κ. Πέτρος Τζαννετάκης είναι πρόσωπο υπόχρεο να γνωστοποιεί τις χρηματιστηριακές συναλλαγές του με αντικείμενο μετοχές εκδόσεως ΜΟΤΟΡ ΟΙΛ (ΕΛΛΑΣ) ΔΙΥΛΙΣΤΗΡΙΑ ΚΟΡΙΝΘΟΥ Α.Ε. (άρθρο 19 του Κανονισμού ΕΕ 596/2014).

Μαρούσι, 19 Νοεμβρίου 2019

Το Διοικητικό Συμβούλιο

RSS Feed: Corporate Announcements
Posted on: 19 November 2019 12:27
Author: ΕΛΤΡΑΚ Α.Ε.
Subject: ΑΝΑΚΟΙΝΩΣΗ ΣΥΜΦΩΝΑ ΜΕ ΤΙΣ ΔΙΑΤΑΞΕΙΣ ΤΟΥ ΑΡΘΡΟΥ 24 ΠΑΡΑΓΡΑΦΟΣ 2(α) ΤΟΥ Ν. 3461/2006

Full article link: http://dev-www1.helex.gr:8080/el/web/guest/companies-announcements-full-content/-/asset_publisher/bMe2sOcNyQuy/content/id/5276389

ΑΝΑΚΟΙΝΩΣΗ ΣΥΜΦΩΝΑ ΜΕ ΤΙΣ ΔΙΑΤΑΞΕΙΣ ΤΟΥ ΑΡΘΡΟΥ 24 ΠΑΡΑΓΡΑΦΟΣ 2(α) ΤΟΥ Ν. 3461/2006

Σύμφωνα με το άρθρο 24, παράγραφος 2(α) του Ν. 3461/2006, η εταιρεία με την επωνυμία «ELTRAK CP LIMITED» δηλώνει ότι στις 18.11.2019 απέκτησε συνολικά 9.100 κοινές ονομαστικές μετοχές της ανώνυμης εταιρείας με την επωνυμία "ΕΛΤΡΑΚ Α.Ε." έναντι 3,30 Ευρώ ανά μετοχή μέσω χρηματιστηριακών συναλλαγών.

RSS Feed: Corporate Announcements
Posted on: 19 November 2019 12:30
Author: ΕΛΤΡΑΚ Α.Ε.
Subject: ΑΝΑΚΟΙΝΩΣΗ ΡΥΘΜΙΖΟΜΕΝΗΣ ΠΛΗΡΟΦΟΡΙΑΣ ΤΟΥ Ν. 3556/2007: Γνωστοποίηση συναλλαγών

Full article link: http://dev-www1.helex.gr:8080/el/web/guest/companies-announcements-full-content/-/asset_publisher/bMe2sOcNyQuy/content/id/5276399

Ανακοίνωση ρυθμιζόμενης πληροφορίας του Ν. 3556/2007

Η Εταιρεία «ΕΛΤΡΑΚ Α.Ε.» (η «Εταιρεία») ανακοινώνει σύμφωνα με την ισχύουσα νομοθεσία τα ακόλουθα:

Σύμφωνα με το άρθρο 19 του Κανονισμού (ΕΕ) 596/2014 και το Νόμο 3556/2007, η εταιρεία «ELTRAK CP LIMITED», η οποία είναι νομικό πρόσωπο που δύναται να έχει στενούς δεσμούς με τον κ. Alexei Schreier, μέλος του Διοικητικού Συμβουλίου της εταιρείας «ΕΛΤΡΑΚ Α.Ε.» σύμφωνα με τον Κανονισμό (ΕΕ) 596/2014, γνωστοποιεί ότι στις 18.11.2019 απέκτησε, δυνάμει χρηματιστηριακών συναλλαγών, 9.100 μετοχές της Εταιρείας, έναντι συνολικού τιμήματος Ευρώ 30.030.

RSS Feed: Corporate Announcements
Posted on: 19 November 2019 12:43
Author: PROFILE A.E.B.E.
Subject: ΓΝΩΣΤΟΠΟΙΗΣΗ ΑΓΟΡΑΣ ΙΔΙΩΝ ΜΕΤΟΧΩΝ

Full article link: http://dev-www1.helex.gr:8080/el/web/guest/companies-announcements-full-content/-/asset_publisher/bMe2sOcNyQuy/content/id/5276409

Η Διοίκηση της Ανώνυμης Εταιρείας με την επωνυμία «PROFILE ΑΝΩΝΥΜΟΣ ΕΜΠΟΡΙΚΗ ΚΑΙ ΒΙΟΜΗΧΑΝΙΚΗ ΕΤΑΙΡΕΙΑ ΠΛΗΡΟΦΟΡΙΚΗΣ» και το διακριτικό τίτλο «PROFILE SYSTEMS & SOFTWARE A.E.» (εφεξής «Εταιρεία»), κατ' εφαρμογή της κείμενης νομοθεσίας και ειδικότερα του άρθρου 49 του ν. 4548/2018 , του Κανονισμού (ΕΕ) 596/2014 του Ευρωπαϊκού Κοινοβουλίου και του Συμβουλίου της 16^{ης} Απριλίου 2014 και του κατ' εξουσιοδότηση Κανονισμού (ΕΕ) 1052/2016 της Ευρωπαϊκής Επιτροπής και στο πλαίσιο της ορθής, έγκυρης και έγκαιρης ενημέρωσης του επενδυτικού κοινού, γνωστοποιεί ότι την 18^η Νοεμβρίου 2019 η Εταιρεία προέβη στην αγορά 2.000 ιδίων μετοχών με μέση τιμή κτήσης 3,6983 Ευρώ ανά μετοχή και συνολική αξία συναλλαγής 7.368,00 Ευρώ, σε εκτέλεση της από 11.05.2018 απόφασης της Τακτικής Γενικής Συνέλευσης των μετόχων της Εταιρείας και της από 14.05.2018 σχετικής αποφάσεως του Διοικητικού Συμβουλίου αυτής, σε συνδυασμό με την από 03.10.2019 απόφαση του Διοικητικού Συμβουλίου, δυνάμει της οποίας αποφασίσθηκε η επανέναρξη εφαρμογής του προγράμματος αγοράς ιδίων μετοχών, το οποίο είχε ανασταλεί με την από 09.09.2019 απόφαση του Διοικητικού Συμβουλίου της Εταιρείας.

RSS Feed: Corporate Announcements
Posted on: 19 November 2019 13:11
Author: ΔΕΗ Α.Ε.
Subject: Επιλογή Αναπληρωτή Διευθύνοντος Συμβούλου

Full article link: http://dev-www1.helex.gr:8080/el/web/guest/companies-announcements-full-content/-/asset_publisher/bMe2sOcNyQuy/content/id/5276427

Ανακοίνωση

Η ΔΕΗ Α.Ε. ανακοινώνει ότι το Διοικητικό Συμβούλιο της Εταιρείας κατά τη συνεδρίασή του την Τρίτη 19 Νοεμβρίου 2019, αποφάσισε τον ορισμό του κ. Γεώργιου Καρακούση, στη θέση του Αναπληρωτή Διευθύνοντος Συμβούλου και Εκτελεστικού Μέλους του Διοικητικού Συμβουλίου της ΔΕΗ Α.Ε., με αρμοδιότητα την εποπτεία της Γενικής Διεύθυνσης Εμπορίας καθώς και τις δραστηριότητες marketing, τιμολογιακής πολιτικής και προώθησης προϊόντων και υπηρεσιών της εμπορικής δραστηριότητας, όπως π.χ. φυσικό αέριο, ενεργειακά προϊόντα και υπηρεσίες.

Ο κ. Γεώργιος Καρακούσης είναι στέλεχος με σημαντική εμπειρία στη δημιουργία πρωτοποριακών προϊόντων και υπηρεσιών με γνώμονα τις ανάγκες των καταναλωτών. Έχει σχεδιάσει και υλοποιήσει με επιτυχία την εμπορική στρατηγική για μεγάλες εταιρείες στην Ελλάδα και το Ην. Βασίλειο και έχει ηγηθεί σημαντικών έργων εμπορικού μετασχηματισμού.

Κατέχει δίπλωμα Ηλεκτρολόγου Μηχανικού & Μηχανικού Υπολογιστών από το Εθνικό Μετσόβιο Πολυτεχνείο και έχει μεταπτυχιακές σπουδές (MSc) στο Imperial College του Λονδίνου και MBA από το ALBA Graduate Business School.

Αθήνα, 19 Νοεμβρίου 2019

RSS Feed: Corporate Announcements
Posted on: 19 November 2019 13:43
Author: CNL CAPITAL Ε.Κ.Ε.Σ - Δ.Ο.Ε.Ε.
Subject: ΓΝΩΣΤΟΠΟΙΗΣΗ ΑΠΟΦΑΣΗΣ ΓΙΑ ΤΗΝ ΑΓΟΡΑ ΙΔΙΩΝ ΜΕΤΟΧΩΝ - ΟΡΘΗ ΕΠΑΝΑΛΗΨΗ

Full article link: http://dev-www1.helex.gr:8080/el/web/guest/companies-announcements-full-content/-/asset_publisher/bMe2sOcNyQuy/content/id/5276437

ΑΝΑΚΟΙΝΩΣΗ

ΓΝΩΣΤΟΠΟΙΗΣΗ ΑΠΟΦΑΣΗΣ ΓΙΑ ΤΗΝ ΕΝΑΡΞΗ ΠΡΟΓΡΑΜΜΑΤΟΣ ΑΓΟΡΑΣ ΙΔΙΩΝ ΜΕΤΟΧΩΝ

Η Εταιρεία CNL CAPITAL Ε.Κ.Ε.Σ.-Δ.Ο.Ε.Ε., ανακοινώνει στους μετόχους της και το επενδυτικό κοινό ότι, σε εφαρμογή της από 08/05/2019 Απόφασης της Τακτικής Γενικής Συνέλευσης των Μετόχων της, με την οποία εγκρίθηκε η αγορά ιδίων μετοχών, σύμφωνα με το άρθρο 49 του ν. 4548/2018, το Διοικητικό Συμβούλιο κατά τη συνεδρίαση της 15/11/2019 αποφάσισε την εκ νέου εκκίνηση του Προγράμματος και την εξειδίκευση των σχετικών ορίων.

Συγκεκριμένα, η Τακτική Γενική Συνέλευση των Μετόχων της 08/05/2019 ενέκρινε τα ακόλουθα όρια:

Διάρκεια: 09/05/2019-07/05/2020

Όριο τιμής: 1-12 ευρώ

Ανώτατο όριο αγοράς Ιδίων Μετοχών: 78.450

Το Διοικητικό Συμβούλιο κατά τη συνεδρίαση της 15/11/2019 αποφάσισε την εξειδίκευση των παραπάνω ορίων, για το επόμενο χρονικό διάστημα, ως εξής:

Διάρκεια: 19/11/2019-19/01/2020

Όριο τιμής: 9,50 -11,00ευρώ

Ανώτατο όριο αγοράς Ιδίων Μετοχών: 10.000

Οι ίδιες μετοχές, εφόσον αποκτηθούν, σύμφωνα με την έγκριση της Γενικής Συνέλευσης, είτε :

1)θα διατεθούν στην συνδεδεμένη με την Εταιρεία, Διαχειρίστρια CNL Α.Ε.Δ.Ο.Ε.Ε. ή/και στο προσωπικό της, ως μέρος της ισχύουσας Αμοιβής Απόδοσης δυνάμει της από 11/06/2018 Σύμβασης Διαχείρισης, ή

2) θα διατεθούν σε τρίτους επενδυτές, ή

3) θα ακυρωθούν,

κατ' επιλογήν και κατά τη διακριτική ευχέρεια του Διοικητικού Συμβουλίου το οποίο θα αποφασίσει κατά την ορθή κρίση του, ό,τι είναι προς το συμφέρον της Εταιρείας και σε συμμόρφωση των κείμενων κανονιστικών διατάξεων

Αθήνα, 18 Νοεμβρίου 2019

Το Διοικητικό Συμβούλιο

RSS Feed: Corporate Announcements
Posted on: 19 November 2019 15:00
Author: ΕΥΡΩΠΑΪΚΗ ΠΙΣΤΗ Α.Ε.Γ.Α.
Subject: ΓΝΩΣΤΟΠΟΙΗΣΗ ΑΠΟΦΑΣΗΣ ΓΙΑ ΤΗΝ ΑΓΟΡΑ ΙΔΙΩΝ ΜΕΤΟΧΩΝ

Full article link: http://dev-www1.helex.gr:8080/el/web/guest/companies-announcements-full-content/-/asset_publisher/bMe2sOcNyQuy/content/id/5276488

Η Εταιρία Ευρωπαϊκή Πίστη ΑΕΓΑ (η Εταιρία), ανακοινώνει στο επενδυτικό κοινό, ότι στο πλαίσιο του Προγράμματος Επαναγοράς Ιδίων Μετοχών, στις 18/11/2019, αγόρασε 3.000 ίδιες μετοχές με μέση τιμή κτήσης 4,9600 ευρώ ανά μετοχή, συνολικής αξίας 14.910,29 ευρώ, σύμφωνα με το άρθρο 49 του Ν. 4548/2018 και τις αποφάσεις των αρμοδίων οργάνων της Εταιρίας.

Μετά και την προαναφερόμενη αγορά, η Εταιρία κατέχει πλέον 134.429 ίδιες μετοχές, ποσοστό 0,4888% του συνόλου των μετοχών της Εταιρίας.

Η ανακοίνωση εκδίδεται σύμφωνα με τον Κανονισμό (ΕΕ) αριθ. 596/2014 του Ευρωπαϊκού Κοινοβουλίου και του Συμβουλίου της 16ης Απριλίου 2014 και τον κατ' εξουσιοδότηση Κανονισμό (ΕΕ) 2016/1052 της Επιτροπής της 8ης Μαρτίου 2016.

RSS Feed: Corporate Announcements
Posted on: 19 November 2019 15:43
Author: ΕΛΛΑΚΤΩΡ Α.Ε.
Subject: ΕΝΗΜΕΡΩΣΗ ΕΙΣΗΓΜΕΝΗΣ ΠΡΟΣ ΑΝΑΛΥΤΕΣ/ΠΡΟΣΚΛΗΣΗ ΣΕ
ΤΗΛΕΔΙΑΣΚΕΨΗ

Full article link: http://dev-www1.helex.gr:8080/el/web/guest/companies-announcements-full-content/-/asset_publisher/bMe2sOcNyQuy/content/id/5276508

ΠΡΟΣΚΛΗΣΗ ΣΕ ΤΗΛΕΔΙΑΣΚΕΨΗ

«Οικονομικά Αποτελέσματα Εννιαμήνου του Έτους 2019»

[Πρόσκληση σε τηλεδιάσκεψη](#)

RSS Feed: Corporate Announcements
Posted on: 19 November 2019 15:59
Author: FOURLIS A.Ε ΣΥΜΜΕΤΟΧΩΝ
Subject: Πρόσκληση για την άσκηση δικαιωμάτων προαίρεσης αγοράς μετοχών

Full article link: http://dev-www1.helex.gr:8080/el/web/guest/companies-announcements-full-content/-/asset_publisher/bMe2sOcNyQuy/content/id/5276536

Πρόσκληση για την άσκηση δικαιωμάτων προαίρεσης αγοράς μετοχών

[Πρόσκληση για την άσκηση δικαιωμάτων προαίρεσης αγοράς μετοχών](http://dev-www1.helex.gr:8080/el/web/guest/companies-announcements-full-content/-/asset_publisher/bMe2sOcNyQuy/content/id/5276536)

RSS Feed: Corporate Announcements

Posted on: 19 November 2019 16:00

Author: ΚΡΕΤΑ ΦΑΡΜ Α.Β.Ε.Ε.

Subject: ΑΝΑΚΟΙΝΩΣΗ ΕΤΑΙΡΙΑΣ

Full article link: http://dev-www1.helex.gr:8080/el/web/guest/companies-announcements-full-content/-/asset_publisher/bMe2sOcNyQuy/content/id/5276559

ΕΠΙΣΥΝΑΠΤΕΤΑΙ ΚΕΙΜΕΝΟ ΑΝΑΚΟΙΝΩΣΗΣ

[ΑΝΑΚΟΙΝΩΣΗ ΕΤΑΙΡΙΑΣ](#)

Ομολογιακά Δάνεια Επιχειρήσεων – Οργανωμένη Αγορά (Μετατρέψιμα)

Πλήθος Εισηγμένων Ομολογιών	Ονομαστική αξία	Τιμή έκδοσης	Σημερινό επιτόκιο	Ημερ. λήξης	Διάρκεια (έτη)	Σημείωση	Τοκομερίδιο		Μον. Διαπρα.	Ομόλογα Επιχειρήσεων	Κατωτ Τιμή	Ανωτ Τιμή	Τιμή κλεισ.	Προηγ. Κλείσιμο-ημέρια	Όγκος	Αξία Συναλλαγών	Τελευταία εντολή			Μεγ έτους	
							Κοινό	Προτιμησιακό									Τιμή	Αγορ./ Πώλ.	Ημερομηνία		λαχ
171,268,704	0.30	0.30	1.00	11/10/2025	9	---	13	---	1	FORTHNET Α.Ε. (Μ.Ο.Δ.)	---	---	---	---	---	---	1.0000	A	23/10/2019	100.0000	100.0000

Σημειώσεις Εταιρικών Ομολόγων

Ο Όγκος Συναλλαγών υπολογίζεται ως (Τεμάχια) * (Ονομαστική Τιμή). Η Αξία Συναλλαγών υπολογίζεται ως (Τεμάχια) * (Ονομαστική Τιμή) * (Τιμή %) + (Δεδουλευμένοι Τόκοι).

Οι τιμές συναλλαγών των ομολόγων υπολογίζονται ως ποσοστό επί τοις εκατό (%) της ονομαστικής τους τιμής.

Όλα τα ομόλογα έχουν Ονομαστική Αξία εκπεφρασμένη σε Ευρώ (εκτός εάν σημειώνεται διαφορετικά).

Ομολογιακά Δάνεια Επιχειρήσεων – Οργανωμένη Αγορά (Μη Μετατρέψιμα)

Πλήθος Εισηγμένων Ομολογιών	Ονομαστική αξία	Τιμή έκδοσης	Σημερινό επιτόκιο	Ημερ. λήξης	Διάρκεια (έτη)	Σημείωση	Τοκομερίδιο		Μον. Διασπ.	Ομόλογα Επιχειρήσεων	Δεδ. Τόκος	Αποδ./Λήξη	Κατωτ Τιμή	Ανωτ Τιμή	Τιμή κλεισ.	Προηγ. Κλείσιμο-ημ/νία	Όγκος	Αξία Συναλλαγών	Τελευταία εντολή			Μεγ έτους		
							Κοινό	Προτιμησιακό											Τιμή	Αγορ./ Πώλ.	Ημερομηνία		λαχ	
175,000	1,000.00	1,000.00	3.40	26/07/2024	5	---	1	---	1	ΑΤΤΙCΑ Α.Ε. ΣΥΜΜΕΤΟΧΩΝ (Μη μετατρέψιμο)	11.1444	2.9750	101.4500	102.0000	101.6324	101.8000	18/11/2019	167,000	171,587.22	101.5500	A	19/11/2015	101.3167	103.4000
300,000	1,000.00	1,000.00	3.10	27/06/2022	5	---	5	---	1	ΜΥΤΙΛΗΝΑΙΟΣ Α.Ε. ΟΜ. ΕΠΙΧΕΙΡΗΣΕΩΝ (Μη Μετατρέψιμο)	12.6583	2.6320	100.6000	101.0000	100.6663	100.7050	18/11/2019	89,000	90,731.84	100.6050	A	19/11/2015	100.5818	103.4000
50,000	1,000.00	1,000.00	4.35	20/06/2022	5	---	5	---	1	ΣΥΣΤΗΜΑΤΑ SUNLIGHT Α.Β.Ε.Ε. (Μη Μετατρέψιμο)	18.6083	3.4820	---	---	---	101.1940	18/11/2019	---	---	101.1900	A	19/11/2015	99.4118	104.5000
200,000	1,000.00	1,000.00	3.50	21/03/2022	5	---	6	---	1	Ο.Π.Α.Π. Α.Ε. (Μη Μετατρέψιμο)	5.7361	2.9090	100.6100	100.7000	100.7000	100.7000	18/11/2019	151,000	152,860.65	100.6500	A	19/11/2015	100.5201	103.5200
25,000	1,000.00	1,000.00	4.95	26/06/2023	5	---	3	---	1	Β&F Α.Β.Ε.Ε. ΕΝΔΥΜΑΤΩΝ (Μη μετατρέψιμο)	20.3500	7.3860	91.0000	91.6790	91.5000	93.1200	15/11/2019	10,000	9,346.06	91.5000	A	19/11/2015	90.1276	98.5000
90,000	1,000.00	1,000.00	3.00	11/05/2023	5	---	4	---	1	CORAL Α.Ε. (Μη μετατρέψιμο)	0.8333	1.8560	---	---	---	103.5000	18/11/2019	---	---	103.5000	A	19/11/2015	100.2726	104.9499
120,000	1,000.00	1,000.00	3.95	04/04/2025	7	---	4	---	1	ΓΕΚ ΤΕΡΝΑ Α.Ε. (Μη μετατρέψιμο)	5.2667	2.5700	105.8000	105.8000	105.8000	106.1000	18/11/2019	9,000	9,569.40	105.8000	A	19/11/2015	99.0000	107.2000
40,000,000	1.00	1.00	5.00	04/10/2021	5	---	13	---	1	HOUSEMARKET Α.Ε. (Μη Μετατρέψιμο)	0.0067	1.9630	---	---	---	105.0000	18/11/2019	---	---	104.0500	A	19/11/2015	101.9500	106.1000
150,000	1,000.00	1,000.00	2.60	22/10/2026	7	---	1	---	1	ΤΕΡΝΑ ΕΝΕΡΓΕΙΑΚΗ Μ.Α.Ε.Χ. (Μη μετατρέψιμο)	2.1667	2.2430	101.7800	102.4900	102.1364	102.1450	18/11/2019	190,000	194,121.56	101.8300	A	19/11/2015	101.0000	102.7000
200,000	1,000.00	1,000.00	3.60	12/03/2026	7	---	2	---	1	ΑΕΡΟΠΟΡΙΑ ΑΙΓΑΙΟΥ Α.Ε. (Μη μετατρέψιμο)	7.0000	2.4610	105.4100	106.0000	105.9571	105.9500	18/11/2019	73,000	77,673.39	105.6600	A	19/11/2015	100.3628	107.9000

Σημειώσεις Εταιρικών Ομολόγων

Ο Όγκος Συναλλαγών υπολογίζεται ως (Τεμάχια) * (Ονομαστική Τιμή). Η Αξία Συναλλαγών υπολογίζεται ως (Τεμάχια) * (Ονομαστική Τιμή) * (Τιμή %) + (Δεδουλευμένοι Τόκοι).

Οι τιμές συναλλαγών των ομολόγων υπολογίζονται ως ποσοστό επί τοις εκατό (%) της ονομαστικής τους τιμής.

Όλα τα ομόλογα έχουν Ονομαστική Αξία εκπεφρασμένη σε Ευρώ (εκτός εάν σημειώνεται διαφορετικά).

Ομόλογα Ελληνικού Δημοσίου

Πλήθος Εισηγμ. Ομολογιών	Ονομ. αξία	Σημερινό επιτόκιο	Υπολογισμός Δεδουλευμένων	Ημερ/νία Λήξης [1]	Διάρκεια (έτη)	Σημείωση	Ημερομηνία Πληρ.	Αξία τρέχοντος	Μον. Διασπ.	Ομόλογα Ελληνικού Δημοσίου	Κατωτ Τιμή	Ανωτ Τιμή	Τιμή κλεισ.	Προηγ. Κλείσιμο-ημ/νία	Όγκος	Αξία Συναλλαγών	Τελευταία εντολή Αγορ./ Πώλ. Ημερομηνία
3,000,000	1,000.00	4.38	Πργμ/Πργμ	01/08/2022	5	---	01/08	4.38	1	ΟΕΔ-ΣΤΘ-010822-05Χ-4,375-1,000	---	---	---	---	---	---	1.0000 A 28/11/2018
2,500,000	1,000.00	3.45	Πργμ/Πργμ	02/04/2024	5	---	02/04	3.45	1	ΟΕΔ-ΣΤΘ-020424-05Χ-3,450-1,000	---	---	---	---	---	---	---
4,355,990,324	1.00	3.50	Πργμ/Πργμ	30/01/2023	5	---	01/02 - 31/01	3.50	1	ΟΕΔ-ΣΤΘ-300123-05Χ-3,500-1,00	---	---	---	94.5720 13/07/2018	---	---	1.0000 A 28/11/2018
5,962,747,327	1.00	3.75	Πργμ/Πργμ	30/01/2028	10	---	/02 - 01/02 - 31/	3.75	1	ΟΕΔ-ΣΤΘ-300128-10Χ-3,750-1,00	---	---	---	85.4610 13/07/2018	---	---	1.0000 A 28/11/2018
6,091,218,404	1.00	3.90	Πργμ/Πργμ	30/01/2033	15	---	/02 - 01/02 - 31/	3.90	1	ΟΕΔ-ΣΤΘ-300133-15Χ-3,900-1,00	---	---	---	78.6730 13/07/2018	---	---	1.0000 A 28/11/2018
4,805,399,486	1.00	4.00	Πργμ/Πργμ	30/01/2037	19	---	/02 - 01/02 - 31/	4.00	1	ΟΕΔ-ΣΤΘ-300137-19Χ-4,000-1,00	---	---	---	77.0370 13/07/2018	---	---	1.0000 A 28/11/2018
4,603,713,186	1.00	4.20	Πργμ/Πργμ	30/01/2042	24	---	/02 - 01/02 - 31/	4.20	1	ΟΕΔ-ΣΤΘ-300142-24Χ-4,200-1,00	---	---	---	77.7640 13/07/2018	---	---	1.0000 A 28/11/2018
550,418,123	1.00	3.00	Πργμ/Πργμ	24/02/2023	11	---	24/02	3.00	1	ΟΕΔ-ΣΤΘ-240223-11Χ-2,000-1,00	---	---	---	10.0000 22/06/2015	---	10.0000	A 11/07/2019
445,007,576	1.00	3.00	Πργμ/Πργμ	24/02/2024	12	---	24/02	3.00	1	ΟΕΔ-ΣΤΘ-240224-12Χ-2,000-1,00	---	---	---	10.0000 22/06/2015	---	---	---
423,674,226	1.00	3.00	Πργμ/Πργμ	24/02/2025	13	---	24/02	3.00	1	ΟΕΔ-ΣΤΘ-240225-13Χ-2,000-1,00	---	---	---	10.0000 22/06/2015	---	---	---
212,292,153	1.00	3.00	Πργμ/Πργμ	24/02/2026	14	---	24/02	3.00	1	ΟΕΔ-ΣΤΘ-240226-14Χ-2,000-1,00	---	---	---	10.0000 22/06/2015	---	---	---
160,621,352	1.00	3.00	Πργμ/Πργμ	24/02/2027	15	---	24/02	3.00	1	ΟΕΔ-ΣΤΘ-240227-15Χ-2,000-1,00	---	---	---	10.0000 22/06/2015	---	---	---
183,244,055	1.00	3.00	Πργμ/Πργμ	24/02/2028	16	---	24/02	3.00	1	ΟΕΔ-ΣΤΘ-240228-16Χ-2,000-1,00	---	---	---	10.0000 22/06/2015	---	---	---
164,802,894	1.00	3.00	Πργμ/Πργμ	24/02/2029	17	---	24/02	3.00	1	ΟΕΔ-ΣΤΘ-240229-17Χ-2,000-1,00	---	---	---	10.0000 22/06/2015	---	---	---
165,460,943	1.00	3.00	Πργμ/Πργμ	24/02/2030	18	---	24/02	3.00	1	ΟΕΔ-ΣΤΘ-240230-18Χ-2,000-1,00	---	---	---	10.0000 22/06/2015	---	---	---
129,007,241	1.00	3.00	Πργμ/Πργμ	24/02/2031	19	---	24/02	3.00	1	ΟΕΔ-ΣΤΘ-240231-19Χ-2,000-1,00	---	---	---	10.0000 22/06/2015	---	---	---
126,192,683	1.00	3.00	Πργμ/Πργμ	24/02/2032	20	---	24/02	3.00	1	ΟΕΔ-ΣΤΘ-240232-20Χ-2,000-1,00	---	---	---	10.0000 22/06/2015	---	---	---
146,905,168	1.00	3.00	Πργμ/Πργμ	24/02/2033	21	---	24/02	3.00	1	ΟΕΔ-ΣΤΘ-240233-21Χ-2,000-1,00	---	---	---	10.0000 22/06/2015	---	---	---
154,475,606	1.00	3.00	Πργμ/Πργμ	24/02/2034	22	---	24/02	3.00	1	ΟΕΔ-ΣΤΘ-240234-22Χ-2,000-1,00	---	---	---	10.0000 22/06/2015	---	---	---
144,429,441	1.00	3.00	Πργμ/Πργμ	24/02/2035	23	---	24/02	3.00	1	ΟΕΔ-ΣΤΘ-240235-23Χ-2,000-1,00	---	---	---	10.0000 22/06/2015	---	---	---
166,211,676	1.00	3.00	Πργμ/Πργμ	24/02/2036	24	---	24/02	3.00	1	ΟΕΔ-ΣΤΘ-240236-24Χ-2,000-1,00	---	---	---	10.0000 22/06/2015	---	---	---
145,461,669	1.00	3.00	Πργμ/Πργμ	24/02/2037	25	---	24/02	3.00	1	ΟΕΔ-ΣΤΘ-240237-25Χ-2,000-1,00	---	---	---	10.0000 22/06/2015	---	---	---
146,941,087	1.00	3.00	Πργμ/Πργμ	24/02/2038	26	---	24/02	3.00	1	ΟΕΔ-ΣΤΘ-240238-26Χ-2,000-1,00	---	---	---	10.0000 22/06/2015	---	---	---
135,115,612	1.00	3.00	Πργμ/Πργμ	24/02/2039	27	---	24/02	3.00	1	ΟΕΔ-ΣΤΘ-240239-27Χ-2,000-1,00	---	---	---	10.0000 22/06/2015	---	---	---
141,909,637	1.00	3.00	Πργμ/Πργμ	24/02/2040	28	---	24/02	3.00	1	ΟΕΔ-ΣΤΘ-240240-28Χ-2,000-1,00	---	---	---	10.0000 22/06/2015	---	---	---
136,788,720	1.00	3.00	Πργμ/Πργμ	24/02/2041	29	---	24/02	3.00	1	ΟΕΔ-ΣΤΘ-240241-29Χ-2,000-1,00	---	---	---	10.0000 22/06/2015	---	---	---
163,643,410	1.00	3.00	Πργμ/Πργμ	24/02/2042	30	---	24/02	3.00	1	ΟΕΔ-ΣΤΘ-240242-30Χ-2,000-1,00	---	---	---	10.0000 22/06/2015	---	---	---
4,000,000	1,000.00	3.88	Πργμ/Πργμ	12/03/2029	10	---	12/03	3.88	1	ΟΕΔ-ΣΤΘ-120329-10Χ-3,875-1,0000	---	---	---	---	---	100.0000	A 15/10/2019
503,753	1,000.00	0.32	FLR Πργμ/360	16/09/2021	2	---	16/03 - 16/09	---	1	ΟΕΔ-ΚΥΜ-160921-02Χ-0,319-1,000	---	---	---	---	---	---	---
3,000,000	1,000.00	3.38	Πργμ/Πργμ	15/02/2025	7	---	15/02	3.38	1	ΟΕΔ-ΣΤΘ-150225-07Χ-3,375-1,000	---	---	---	---	---	---	---
250,250	1,000.00	2.90	Πργμ/Πργμ	20/03/2023	4	---	20/03	2.90	1	ΟΕΔ-ΣΤΘ-200323-04Χ-2,900-1,000	---	---	---	---	---	---	---
964,000	1,000.00	3.25	Πργμ/Πργμ	20/03/2025	6	---	20/03	3.25	1	ΟΕΔ-ΣΤΘ-200325-06Χ-3,250-1,000	---	---	---	---	---	---	---
2,100,000	1,000.00	3.55	Πργμ/Πργμ	20/03/2026	7	---	20/03	3.55	1	ΟΕΔ-ΣΤΘ-200326-07Χ-3,550-1,000	---	---	---	---	---	---	---
2,500,000	1,000.00	1.88	Πργμ/Πργμ	23/07/2026	7	---	23/07	1.88	1	ΟΕΔ-ΣΤΘ-230726-07Χ-1,875-1,000	---	---	---	---	---	---	---

Σημειώσεις Ομολόγων Ελλ. Δημοσίου

Ο Όγκος Συναλλαγών υπολογίζεται ως (Τεμάχια) * (Ονομαστική Τιμή). Η Αξία Συναλλαγών υπολογίζεται ως (Τεμάχια) * (Ονομαστική Τιμή) * (Τιμή %) + (Δεδουλευμένοι Τόκοι)

Η Αξία του τρέχοντος τοκομεριδίου για τις εκδόσεις Ονομαστικής Αξίας 0,01 ευρώ, αναφέρεται σε Ονομαστική Αξία 100 ευρώ.

FLR (= Floating Interest Rate) Ομόλογο Μεταβλητού Επιτοκίου.

[1] - Η Ημερομηνία Λήξης της τοκοφόρου περιόδου και η Ημερομηνία Πληρωμής του τοκομεριδίου.

Ομόλογα Ελληνικού Δημοσίου

Πλήθος Εισηγμ. Ομολογιών	Ονομ. αξία	Σημερινό επιτόκιο	Υπολογισμός Δεδουλευμένων	Ημερ/νία Λήξης [1]	Διάρκεια (έτη)	Σημείωση	Ημερομηνία Πληρ.	Αξία τρέχοντος	Μον. Διαπρ.	Ομόλογα Ελληνικού Δημοσίου	Κατωτ Τιμή	Ανωτ Τιμή	Τιμή κλειστ.	Προηγ. Κλείσιμο-ημ/νία	Όγκος	Αξία Συναλλαγών	Τελευταία εντολή
																	Αγορ./ Πάωλ. Ημερομηνία

Σημειώσεις Ομολόγων Ελλ. Δημοσίου

Ο Όγκος Συναλλαγών υπολογίζεται ως (Τεμάχια) * (Ονομαστική Τιμή). Η Αξία Συναλλαγών υπολογίζεται ως (Τεμάχια) * (Ονομαστική Τιμή) * (Τιμή %) + (Δεδουλευμένοι Τόκοι)

Η Αξία του τρέχοντος τοκομεριδίου για τις εκδόσεις Ονομαστικής Αξίας 0,01 ευρώ, αναφέρεται σε Ονομαστική Αξία 100 ευρώ.

FLR (= Floating Interest Rate) Ομόλογο Μεταβλητού Επιτοκίου.

[1] - Η Ημερομηνία Λήξης της τοκοφόρου περιόδου και η Ημερομηνία Πληρωμής του τοκομεριδίου.

Έντοκα Γραμμάτια & Zero Coupon Ομόλογα Ελληνικού Δημοσίου

Ημερ/νία	Διάρκειας 13 εβδομάδων									Διάρκειας 26 εβδομάδων									Διάρκειας 52 εβδομάδων								
	Ημερ/νία Λήξης	Αρχικό Επιτόκιο	Πλήθος Εισηγμένων	Όνομ/κή αξία	Τιμή έκδοσης	Τελευταία Τιμή	Συναλλαγή Ημερομηνία	Όγκος Συναλλαγών	Σημ.	Ημερ/νία Λήξης	Αρχικό Επιτόκιο	Πλήθος Εισηγμένων	Όνομ/κή αξία	Τιμή έκδοσης	Τελευταία Τιμή	Συναλλαγή Ημερομηνία	Όγκος Συναλλαγών	Σημ.	Ημερ/νία Λήξης	Αρχικό Επιτόκιο	Πλήθος Εισηγμένων	Όνομ/κή αξία	Τιμή έκδοσης	Τελευταία Τιμή	Συναλλαγή Ημερομηνία	Όγκος Συναλλαγών	Σημ.
14/12/2018	---	---	---	---	---	---	---	---	---	---	---	---	---	---	---	---	---	---	13/12/2019	1.09	1,000,000	1,000.00	989.10	---	---	---	---
15/03/2019	---	---	---	---	---	---	---	---	---	---	---	---	---	---	---	---	---	---	13/03/2020	0.95	1,000,000	1,000.00	990.50	---	---	---	---
14/06/2019	---	---	---	---	---	---	---	---	---	---	---	---	---	---	---	---	---	---	12/06/2020	0.47	1,000,000	1,000.00	995.30	---	---	---	---
13/09/2019	---	---	---	---	---	---	---	---	---	---	---	---	---	---	---	---	---	---	11/09/2020	0.29	1,000,000	1,000.00	997.05	---	---	---	---

Ημερήσιο Δελτίο Τιμών

Έτος: 140 Αύξων Αριθμός Συνεδρίασης: 220

Ενότητα 5: Ομόλογα Ελληνικού Δημοσίου Διαπραγματεύσιμα με τη Μέθοδο Εκφώνησης - Αντιφώνησης

Τρίτη, 19 Νοεμβρίου, 2019

Ομόλογα σε Κυκλοφορία	Νόμισμα / Ελάχιστη διαπραγ.	Ημερομηνία Πληρ.	Αξία τρέχοντος τοκομεριδίου	Σημείωση	Τοκομερίδιο	Μονάδα διαπραγ/σης	Ημερ/νία Έκδοσης	Διάρκεια (έτη)	Σημερινό επιτόκιο	Υ.Δ.Τ σε	Ομόλογα	Τελευταία τιμή προηγ.	Τελευτ. Τιμή	Εκφ. τοις μετρητοίς (€)	Συναλλαγές σε τμχ	Ελάχιστο ζωής	Μέγιστο ζωής		
0	GBP / 10	01/12	0.25	---	62	1	01/12/1928	100	2.5	360	Ε.Κ.Τ.Ε.	---	---	---	---	---	---		
103,746	GBP / 10	01/12	0.25	---	60	1	01/12/1930	98	2.5	360	Ε.Κ.Τ.Ε. σειρά	2.27	05/02/1996	2.27	Π	05/02/1996	---	2.27	2.27

Νομικών Προσώπων και Εταιρειών σε Συναλλάγμα και Ευρο

Σημειώσεις Ομολόγων Ελλ. Δημοσίου

Υ.Δ.Τ: Υπολογισμός Δεδουλευμένων Τόκων.

FLR (= Floating Interest Rate) Ομόλογο Μεταβλητού Επιτοκίου.

Η ελάχιστη διαπραγματεύσιμη Ονομαστική Αξία για όλους τους Άυλους Τίτλους του Δημοσίου είναι τα 100 Ευρώ.

(μφρ-0)

Πίνακας Μελών Χρηματιστηρίου Αθηνών και Μελών ΕΤ.ΕΚ.

Επωνυμία	Τηλέφωνο	Φαξ	Αγορά Μετοχών			Αγορά Παραγώγων		Μέλη ΕΤ.ΕΚ.	
			Μέλος Αγοράς	Μέλος εξ Αποστάσεως	Ειδικός Διαπρήτης	Διαπρήτης	Ειδικός Διαπρήτης	Γενικό Εκκαθιστικό	Άμεσο Εκκαθιστικό
ALPHA ΤΡΑΠΕΖΑ Α.Ε.								a	
ΣΤΑΔΙΟΥ 40, ΑΘΗΝΑ	(210)-3260000	(210)-3264116							
	(210)-3265546	(210)-3265811							
ΛΕΩΦ. ΑΘΗΝΩΝ 103, ΑΘΗΝΑ	+30 2103436820	210-3436270							
ARGUS STOCKBROKERS LTD			a	a		a			
ΛΕΩΦΟΡΟΣ ΔΗΜΟΣΘΕΝΗ ΣΕΒΕΡΗ 25 , ΛΕΥΚΩΣΙΑ ΚΥΠΡΟΥ	+357 22717000	0035722717070							
ATLANTIC SECURITIES LTD			a	a					
ΠΡΟΔΡΟΜΟΥ 37, ΛΕΥΚΩΣΙΑ ΚΥΠΡΟΥ	+357 22445400	00357 22661914							
ΑΧΟΝ ΧΡΗΜΑΤΙΣΤΗΡΙΑΚΗ Α.Ε.Π.Ε.Υ.			a			a			
ΣΤΑΔΙΟΥ 48, ΑΘΗΝΑ	+30 2103363800	210-3243903							
ΒΕΤΑ ΧΡΗΜΑΤΙΣΤΗΡΙΑΚΗ Α.Ε.Π.Ε.Υ.			a		a	a			a
Λ.ΑΛΕΞΑΝΔΡΑΣ & ΒΡΑΪΛΑ 29 , ΑΘΗΝΑ	+30 2106478900	210-6410139							
BNP PARIBAS SECURITIES SERVICES								a	
ΛΑΜΨΑΚΟΥ 2, ΑΘΗΝΑ	+30 2107468500	210-7468579-581							
CAPITAL ΑΧΕΠΕΥ			a			a			
ΜΗΤΡΟΠΟΛΕΩΣ 58, ΑΘΗΝΑ	+30 2103369700	+30 210 3369820							
CFS ΧΡΗΜΑΤΙΣΤΗΡΙΑΚΗ Α.Ε.Π.Ε.Υ.			a						
ΠΑΠΑΡΡΗΓΟΠΟΥΛΟΥ 3, ΑΘΗΝΑ	+30 2103360800	+30 210-3360980							
CITIGROUP GLOBAL MARKETS EUROPE AG			a	a					
REUTERWEG 16, ΦΡΑΚΝΦΟΥΡΤΗ									
CITIGROUP GLOBAL MARKETS LIMITED			a	a					
CITIGROUP CENTER , CANADA SQ., CANARY WHARF 1, LONDON	+44 02079864000								
CREDIT SUISSE SECURITIES (EUROPE) LIMITED			a	a					
CABOT SQUARE 1 , LONDON	+44 2078888888								
DEUTSCHE BANK AG				a					
GREAT WINCHESTER STREET 1 , LONDON	+44 20 754 54209	00441133361437							
EUROBANK EQUITIES Α.Ε.Π.Ε.Υ.			a		a	a	a		a
ΦΙΛΕΛΛΗΝΩΝ 10 & ΞΕΝΟΦΩΝΤΟΣ 13 , ΑΘΗΝΑ	+30 2103720000	210-3720001							
EUROCORP Α.Ε.Π.Ε.Υ.			a			a			a
ΠΛ.ΦΙΛΙΚΗΣ ΕΤΑΙΡΕΙΑΣ 14, ΑΘΗΝΑ	+30 2107263500	2107263666							
EUROTRUST ΧΡΗΜΑΤΙΣΤΗΡΙΑΚΗ Α.Ε.Π.Ε.Υ.			a						
ΣΕΒΑΣΤΟΥΠΟΛΕΩΣ 113, ΑΘΗΝΑ	+30 2103363100	+30 210-3238334							
EUROXX ΧΡΗΜΑΤΙΣΤΗΡΙΑΚΗ Α.Ε.Π.Ε.Υ.			a		a	a	a		a
ΠΑΛΑΙΟΛΟΓΟΥ 7, ΧΑΛΑΝΔΡΙ	+30 2106879400	210-6879401							
ΠΑΛΑΙΟΛΟΓΟΥ 7, ΧΑΛΑΝΔΡΙ	(210)-6879400	(210)-6879401							
GLOBAL CAPITAL SECURITIES & FINANCIAL SERVICES LTD			a	a					
ΛΕΩΦ. ΑΡΧΙΕΠΙΣΚΟΠΟΥ ΜΑΚΑΡΙΟΥ Γ , ΚΤΙΡΙΟ ALPHA HOUSE 50, ΛΕΥΚΩΣΙΑ	+357 22710710	357 22339332							
HSBC FRANCE								a	
Λ. ΜΕΣΟΓΕΙΩΝ 109-111, ΑΘΗΝΑ	+30 2106960000	210-6929336							
INDEX ΧΡΗΜΑΤΙΣΤΗΡΙΑΚΗ Α.Ε.Π.Ε.Υ.			a						
ΔΡΑΓΑΤΣΑΝΙΟΥ 6, ΑΘΗΝΑ	+30 2103213920	+30 210-3213216							
LAIKI FINANCIAL SERVICES LTD				a					
ΛΕΩΦ. ΒΥΡΩΝΟΣ 26, ΛΕΥΚΩΣΙΑ ΚΥΠΡΟΥ	357 22367367	357 22718567							
MEGA EQUITY SECURITIES & FINANCIAL SERVICES PUBLIC LTD			a	a		a			
ΛΕΩΦ. ΓΡΙΒΑ ΔΙΓΕΝΗ 42-44, ΛΕΥΚΩΣΙΑ ΚΥΠΡΟΥ	+357 22711711	357 22711811							
MERIT ΧΡΗΜΑΤΙΣΤΗΡΙΑΚΗ Α.Ε.Π.Ε.Υ.			a		a	a			a
ΣΟΦΟΚΛΕΟΥΣ 5, ΑΘΗΝΑ	+30 2141008800	210-3671830							
MERRILL LYNCH INTERNATIONAL			a	a					
KING EDWARD STREET 2 , LONDON	+44 20276281000								
NUNTIUS ΧΡΗΜΑΤΙΣΤΗΡΙΑΚΗ Α.Ε.Π.Ε.Υ.			a						
ΔΡΑΓΑΤΣΑΝΙΟΥ 6, ΑΘΗΝΑ	+30 2103350599	+30210-3254846							
ONE PLUS CAPITAL LIMITED			a	a					
75 PRODRΟΜΟΥ AVENUE, ONEWORLD PARKVIEW HOUSE, 3RD FLOOR 30722873760									
PROCHOICE CHRIMATISTIRIAKI LTD			a	a					
ΣΠΥΡΟΥ ΚΥΠΡΙΑΝΟΥ 57, ΛΕΥΚΩΣΙΑ ΚΥΠΡΟΥ	+357-24-661192	+357-24-662464							
SHARELINK SECURITIES & FINANCIAL SERVICES LTD			a	a		a			
ΘΕΟΤΟΚΗ ΜΕΓΑΡΟ ΕΛΛΗΝΑ 6 , ΛΕΥΚΩΣΙΑ ΚΥΠΡΟΥ	+357 22554200	+357 22750852							
SOCIETE GENERALE S.A.			a	a		a			
17 COURS VALMY 92987 PUTEAUX - LA DEFENSE , ΠΑΡΙΣΙ	+33 157290504	+33142138697							
SOLIDUS SECURITIES Α.Ε.Π.Ε.Υ.			a			a			a
ΛΟΥΙΖΗΣ ΡΙΑΝΚΟΥΡ 64, ΑΘΗΝΑ	+30 2106900600	210-6985421							
THE CYPRUS INVESTMENT & SECURITIES CORPORATION LTD			a	a					
ΛΕΩΦ. ΛΕΜΕΣΟΥ 154, ΛΕΥΚΩΣΙΑ ΚΥΠΡΟΥ	+357 22121700	357 22338800							

Πίνακας Μελών Χρηματιστηρίου Αθηνών και Μελών ΕΤ.ΕΚ.

Επωνυμία	Τηλέφωνο	Φαξ	Αγορά Μετοχών			Αγορά Παραγώγων		Μέλη ΕΤ.ΕΚ.	
			Μέλος Αγοράς	Μέλος εξ Αποστάσεως	Ειδικός Διαπρήτης	Διαπρήτης	Ειδικός Διαπρήτης	Γενικό Εκκαθιστικό	Άμεσο Εκκαθιστικό
UBS LIMITED				a					
FINSBURY AVENUE 1 , LONDON	+44 2075687135								
Α. ΣΑΡΡΗΣ ΧΡΗΜΑΤΙΣΤΗΡΙΑΚΗ Α.Ε.Π.Ε.Υ.			a						
ΔΡΑΓΑΤΣΑΝΙΟΥ 6, ΑΘΗΝΑ	+30 2103367700	210-3312324							
ΑΛΦΑ FINANCE ΔΕΠΕΥ			a		a	a	a		a
ΜΕΡΛΙΝ 5, ΑΘΗΝΑ	+30 2103677400	210-33311193							
Γ. Α. ΠΕΡΒΑΝΑΣ ΧΡΗΜΑΤΙΣΤΗΡΙΑΚΗ Α.Ε.Π.Ε.Υ.			a						
ΣΟΦΟΚΛΕΟΥΣ 7-9, ΑΘΗΝΑ	+30 2103727200	210-3210-291							
ΔΥΝΑΜΙΚΗ ΧΡΗΜΑΤΙΣΤΗΡΙΑΚΗ Α.Ε.Π.Ε.Υ			a			a			a
ΛΕΩΦ.ΣΥΓΓΡΟΥ 223 & ΤΡΑΛΛΕΩΝ 2 , ΝΕΑ ΣΜΥΡΝΗ	+30 2103677700	210-3677777							
ΕΘΝΙΚΗ ΤΡΑΠΕΖΑ ΤΗΣ ΕΛΛΑΔΟΣ Α.Ε.			a		a	a		a	
ΑΚΑΔΗΜΙΑΣ 68, ΑΘΗΝΑ	(210)-3328817	(210)-3328678							
ΑΙΟΛΟΥ 86, ΑΘΗΝΑ	(210)-3341000	(210)-3228187							
ΕΘΝΙΚΗ ΧΡΗΜΑΤΙΣΤΗΡΙΑΚΗ Α.Ε.Π.Ε.Υ.			a		a	a	a		
ΛΕΩΦ. ΚΗΦΙΣΙΑΣ , ΚΤΗΡΙΟ Α 66, ΑΘΗΝΑ	+30 2107720000	+30 210-7720002							
ΕΛΛΗΝΙΚΗ ΤΡΑΠΕΖΑ (ΕΠΕΝΔΥΣΕΙΣ) ΛΤΔ				a					
ΛΕΩΦ.ΚΥΡΙΑΚΟΥ ΜΑΤΣΗ 31 - ΤΘ 24747 , ΛΕΥΚΩΣΙΑ ΚΥΠΡΟΥ	+357 22500100	357 22500110							
ΕΛΛΗΝΟΑΜΕΡΙΚΑΝΙΚΗ ΧΡΗΜΑΤΙΣΤΗΡΙΑΚΗ Α.Ε.Π.Ε.Υ.			a		a	a			a
ΑΝΔΡΕΑ ΠΑΠΑΝΔΡΕΟΥ 27, ΑΘΗΝΑ	+30 2103311100	+30 210-3215968							
Ι. Χ. ΜΑΥΡΙΚΗΣ ΧΡΗΜΑΤΙΣΤΗΡΙΑΚΗ Α.Ε.Π.Ε.Υ.			a						
ΣΟΦΟΚΛΕΟΥΣ 5, ΑΘΗΝΑ	+30 2103216730	210-3217767							
ΚΑΠΠΑ ΧΡΗΜΑΤΙΣΤΗΡΙΑΚΗ Α.Ε.Π.Ε.Υ.			a			a			
ΒΑΛΛΩΡΙΤΟΥ 15, ΑΘΗΝΑ	+30 2103678600	+30 210-3641002							
ΚΑΡΑΜΑΝΩΦ ΧΡΗΜΑΤΙΣΤΗΡΙΑΚΗ Α.Ε.Π.Ε.Υ.			a			a			
ΠΛ. ΑΓΙΩΝ ΘΕΟΔΩΡΩΝ 2, ΑΘΗΝΑ	+30 2103212947	+30 210-3217088							
ΚΥΚΛΟΣ ΧΡΗΜΑΤΙΣΤΗΡΙΑΚΗ Α.Ε.Π.Ε.Υ.			a			a			a
ΠΑΝΕΠΙΣΤΗΜΙΟΥ 39, ΑΘΗΝΑ	+30 2103364300	+30 210-3239122							
ΛΕΩΝ ΔΕΠΟΛΑΣ ΧΡΗΜΑΤΙΣΤΗΡΙΑΚΗ Α.Ε.Π.Ε.Υ.			a		a	a			
ΧΡ. ΛΑΔΑ 1, ΑΘΗΝΑ	+30 2103213276	+30 210-3211618							
Ν. ΧΡΥΣΟΧΟΙΔΗΣ ΧΡΗΜΑΤΙΣΤΗΡΙΑΚΗ Α.Ε.Π.Ε.Υ.			a			a			a
ΣΟΦΟΚΛΕΟΥΣ 7-9, ΑΘΗΝΑ	+30 2103213913	+30 210-3216115							
ΠΑΝΤΕΛΑΚΗΣ ΧΡΗΜΑΤΙΣΤΗΡΙΑΚΗ Α.Ε.Π.Ε.Υ			a		a	a	a		
ΕΘΝΙΚΗΣ ΑΝΤΙΣΤΑΣΕΩΣ Β 57, ΧΑΛΑΝΔΡΙ	+30 2106965000	210-6929550							
ΠΕΙΡΑΙΩΣ Α.Ε.Π.Ε.Υ.			a		a	a	a		a
ΣΤΑΔΙΟΥ 10, ΑΘΗΝΑ	+30 2103354100	210-3354170							
ΠΗΓΑΣΟΣ ΧΡΗΜΑΤΙΣΤΗΡΙΑΚΗ Α.Ε.Π.Ε.Υ.			a			a			
ΒΑΛΛΩΡΙΤΟΥ & ΑΜΕΡΙΚΗΣ 17 , ΑΘΗΝΑ	+30 2103670700	+30 210-3670760							
ΣΤ. ΕΜ. ΛΑΥΡΕΝΤΑΚΗΣ ΧΡΗΜΑΤΙΣΤΗΡΙΑΚΗ Α.Ε.Π.Ε.Υ.			a			a			
ΣΟΦΟΚΛΕΟΥΣ 7-9, ΑΘΗΝΑ	+30 2103213336	+30 210-3246572							
ΤΡΑΠΕΖΑ EUROBANK ERGASIAS A.E.								a	
ΟΘΩΝΟΣ 8, ΑΘΗΝΑ	(210)-3337969	(210)-3245916							
	(210)-3337000	(210)-3233866							
ΟΘΩΝΟΣ 8, ΑΘΗΝΑ	+30 2103337000	210-3245916							
ΤΡΑΠΕΖΑ ΟΡΤΙΜΑ BANK Α.Ε.			a		a	a	a	a	
ΑΙΓΑΛΕΙΑΣ & ΠΑΡΑΔΕΙΣΟΥ 32 , ΜΑΡΟΥΣΙ	+30 2108173111	+30 210-6896325							
ΤΡΑΠΕΖΑ ΠΕΙΡΑΙΩΣ Α.Ε.			a			a		a	
ΑΜΕΡΙΚΗΣ 4, ΑΘΗΝΑ	(210)-3335000	(210)-3335079							
	(210)-3335918	(210)-3254207							
ΑΜΕΡΙΚΗΣ 4, ΑΘΗΝΑ	+30 2103335000	210-3335079							

Πίνακας Μετοχών Υπό Ειδική Διαπραγμάτευση

Χρέογραφα	Κατηγορία Διαπραγμάτευσης
Ειδικός Διαπραγματευτής	Έναρξη Ειδικής Διαπραγμάτευσης
A.S. COMPANY (ΚΟ)	Κύρια Αγορά
EUROBANK EQUITIES Α.Ε.Π.Ε.Υ.	01/04/2019
ALPHA BANK (ΚΟ)	Κύρια Αγορά
EUROBANK EQUITIES Α.Ε.Π.Ε.Υ.	24/10/2012
MERIT ΧΡΗΜΑΤΙΣΤΗΡΙΑΚΗ Α.Ε.Π.Ε.Υ.	03/09/2013
ΑΛΦΑ FINANCE ΑΕΠΕΥ	29/02/2016
ΕΘΝΙΚΗ ΧΡΗΜΑΤΙΣΤΗΡΙΑΚΗ Α.Ε.Π.Ε.Υ.	15/01/2013
ΕΛΛΗΝΟΑΜΕΡΙΚΑΝΙΚΗ ΧΡΗΜΑΤΙΣΤΗΡΙΑΚΗ Α.Ε.Π.Ε.Υ.	06/02/2019
ΛΕΩΝ ΔΕΠΟΛΑΣ ΧΡΗΜΑΤΙΣΤΗΡΙΑΚΗ Α.Ε.Π.Ε.Υ.	04/01/2016
ΠΕΙΡΑΙΩΣ Α.Ε.Π.Ε.Υ.	28/05/2013
ΑΤΤΙΣΑ ΣΥΜΜΕΤΟΧΩΝ (ΚΟ)	Κύρια Αγορά
ΕΛΛΗΝΟΑΜΕΡΙΚΑΝΙΚΗ ΧΡΗΜΑΤΙΣΤΗΡΙΑΚΗ Α.Ε.Π.Ε.Υ.	28/12/2017
ΑΤΤΙΣΑ BANK Α.Τ.Ε. (ΚΟ)	Κύρια Αγορά
EUROBANK EQUITIES Α.Ε.Π.Ε.Υ.	11/11/2019
EUROXX ΧΡΗΜΑΤΙΣΤΗΡΙΑΚΗ Α.Ε.Π.Ε.Υ.	22/01/2016
ΠΕΙΡΑΙΩΣ Α.Ε.Π.Ε.Υ.	20/09/2017
AUTOHELLAS (ΚΟ)	Κύρια Αγορά
EUROXX ΧΡΗΜΑΤΙΣΤΗΡΙΑΚΗ Α.Ε.Π.Ε.Υ.	02/07/2018
ΑΛΦΑ FINANCE ΑΕΠΕΥ	01/07/2019
BRIQ PROPERTIES (ΚΟ)	Κύρια Αγορά
EUROBANK EQUITIES Α.Ε.Π.Ε.Υ.	09/01/2019
BYTE COMPUTER (ΚΟ)	Κύρια Αγορά
MERIT ΧΡΗΜΑΤΙΣΤΗΡΙΑΚΗ Α.Ε.Π.Ε.Υ.	04/08/2013
CENERGY HOLDINGS (ΚΑ)	Κύρια Αγορά
EUROBANK EQUITIES Α.Ε.Π.Ε.Υ.	02/01/2017
ΑΛΦΑ FINANCE ΑΕΠΕΥ	02/01/2017
CNL CAPITAL (ΚΟ)	Κύρια Αγορά
MERIT ΧΡΗΜΑΤΙΣΤΗΡΙΑΚΗ Α.Ε.Π.Ε.Υ.	01/10/2018
COCA-COLA HBC AG (ΚΟ)	Κύρια Αγορά
EUROBANK EQUITIES Α.Ε.Π.Ε.Υ.	23/10/2013
ΕΘΝΙΚΗ ΧΡΗΜΑΤΙΣΤΗΡΙΑΚΗ Α.Ε.Π.Ε.Υ.	29/04/2013
ΠΕΙΡΑΙΩΣ Α.Ε.Π.Ε.Υ.	04/05/2015
FOURLIS ΣΥΜΜΕΤΟΧΩΝ (ΚΟ)	Κύρια Αγορά
EUROBANK EQUITIES Α.Ε.Π.Ε.Υ.	01/12/2016
EUROXX ΧΡΗΜΑΤΙΣΤΗΡΙΑΚΗ Α.Ε.Π.Ε.Υ.	01/12/2016
ΠΕΙΡΑΙΩΣ Α.Ε.Π.Ε.Υ.	06/03/2017
INTERCONTINENTAL (ΚΟ)	Κύρια Αγορά
ΛΕΩΝ ΔΕΠΟΛΑΣ ΧΡΗΜΑΤΙΣΤΗΡΙΑΚΗ Α.Ε.Π.Ε.Υ.	03/06/2019
INTRACOM HOLDINGS (ΚΟ)	Κύρια Αγορά
ΛΕΩΝ ΔΕΠΟΛΑΣ ΧΡΗΜΑΤΙΣΤΗΡΙΑΚΗ Α.Ε.Π.Ε.Υ.	08/10/2018
JUMBO (ΚΟ)	Κύρια Αγορά
MERIT ΧΡΗΜΑΤΙΣΤΗΡΙΑΚΗ Α.Ε.Π.Ε.Υ.	06/11/2017
ΠΕΙΡΑΙΩΣ Α.Ε.Π.Ε.Υ.	06/03/2017
LAMDA DEVELOPMENT (ΚΟ)	Κύρια Αγορά
EUROBANK EQUITIES Α.Ε.Π.Ε.Υ.	08/12/2014
ΠΑΝΤΕΛΑΚΗΣ ΧΡΗΜΑΤΙΣΤΗΡΙΑΚΗ Α.Ε.Π.Ε.Υ.	06/11/2017
ΠΕΙΡΑΙΩΣ Α.Ε.Π.Ε.Υ.	29/06/2017
MARFIN INVESTMENT GROUP (ΚΟ)	Κύρια Αγορά
ΠΕΙΡΑΙΩΣ Α.Ε.Π.Ε.Υ.	02/02/2013
MLS ΠΛΗΡΟΦΟΡΙΚΗ (ΚΟ)	Κύρια Αγορά
ΠΕΙΡΑΙΩΣ Α.Ε.Π.Ε.Υ.	01/08/2019
PROFILE (ΚΟ)	Κύρια Αγορά
ΠΑΝΤΕΛΑΚΗΣ ΧΡΗΜΑΤΙΣΤΗΡΙΑΚΗ Α.Ε.Π.Ε.Υ.	01/07/2019
QUALITY & RELIABILITY (ΚΟ)	Κύρια Αγορά
ΒΕΤΑ ΧΡΗΜΑΤΙΣΤΗΡΙΑΚΗ Α.Ε.Π.Ε.Υ.	20/08/2014
QUEST ΣΥΜΜΕΤΟΧΩΝ (ΚΟ)	Κύρια Αγορά
ΒΕΤΑ ΧΡΗΜΑΤΙΣΤΗΡΙΑΚΗ Α.Ε.Π.Ε.Υ.	26/03/2018
EUROBANK EQUITIES Α.Ε.Π.Ε.Υ.	28/01/2019
TITAN CEMENT (ΚΑ)	Κύρια Αγορά
EUROBANK EQUITIES Α.Ε.Π.Ε.Υ.	07/11/2019
VIOHALCO SA/NV (ΚΑ)	Κύρια Αγορά
EUROBANK EQUITIES Α.Ε.Π.Ε.Υ.	01/01/2017
MERIT ΧΡΗΜΑΤΙΣΤΗΡΙΑΚΗ Α.Ε.Π.Ε.Υ.	17/03/2014
ΑΛΦΑ FINANCE ΑΕΠΕΥ	17/02/2014
ΑΒΑΞ Α.Ε. (ΚΟ)	Κύρια Αγορά
EUROBANK EQUITIES Α.Ε.Π.Ε.Υ.	14/12/2015
ΑΔΜΗΕ ΣΥΜΜΕΤΟΧΩΝ Α.Ε. (ΚΟ)	Κύρια Αγορά
ΠΕΙΡΑΙΩΣ Α.Ε.Π.Ε.Υ.	29/06/2017

Πίνακας Μετοχών Υπό Ειδική Διαπραγμάτευση

Χρεόγραφο	Κατηγορία Διαπραγμάτευσης
Ειδικός Διαπραγματευτής	Έναρξη Ειδικής Διαπραγμάτευσης
ΑΛΟΥΜΥΛ (ΚΟ)	Κύρια Αγορά
ΒΕΤΑ ΧΡΗΜΑΤΙΣΤΗΡΙΑΚΗ Α.Ε.Π.Ε.Υ.	18/07/2013
ΓΕΚ ΤΕΡΝΑ (ΚΟ)	Κύρια Αγορά
ΕΛΛΗΝΟΑΜΕΡΙΚΑΝΙΚΗ ΧΡΗΜΑΤΙΣΤΗΡΙΑΚΗ Α.Ε.Π.Ε.Υ.	07/09/2015
ΠΕΙΡΑΙΩΣ Α.Ε.Π.Ε.Υ.	29/08/2019
ΔΕΗ (ΚΟ)	Κύρια Αγορά
EUROBANK EQUITIES Α.Ε.Π.Ε.Υ.	23/10/2012
MERIT ΧΡΗΜΑΤΙΣΤΗΡΙΑΚΗ Α.Ε.Π.Ε.Υ.	06/11/2017
ΑΛΦΑ FINANCE ΑΕΠΕΥ	08/01/2013
ΑΛΦΑ FINANCE ΑΕΠΕΥ	23/07/2018
ΕΘΝΙΚΗ ΧΡΗΜΑΤΙΣΤΗΡΙΑΚΗ Α.Ε.Π.Ε.Υ.	26/03/2013
ΠΕΙΡΑΙΩΣ Α.Ε.Π.Ε.Υ.	28/09/2013
ΕΘΝΙΚΗ ΤΡΑΠΕΖΑ (ΚΟ)	Κύρια Αγορά
EUROBANK EQUITIES Α.Ε.Π.Ε.Υ.	24/10/2012
MERIT ΧΡΗΜΑΤΙΣΤΗΡΙΑΚΗ Α.Ε.Π.Ε.Υ.	03/09/2013
ΑΛΦΑ FINANCE ΑΕΠΕΥ	08/01/2013
ΕΘΝΙΚΗ ΧΡΗΜΑΤΙΣΤΗΡΙΑΚΗ Α.Ε.Π.Ε.Υ.	28/02/2013
ΕΛΛΗΝΟΑΜΕΡΙΚΑΝΙΚΗ ΧΡΗΜΑΤΙΣΤΗΡΙΑΚΗ Α.Ε.Π.Ε.Υ.	25/07/2014
ΛΕΩΝ ΔΕΠΟΛΑΣ ΧΡΗΜΑΤΙΣΤΗΡΙΑΚΗ Α.Ε.Π.Ε.Υ.	20/04/2015
ΠΕΙΡΑΙΩΣ Α.Ε.Π.Ε.Υ.	08/09/2013
ΕΚΤΕΡ (ΚΟ)	Κύρια Αγορά
EUROBANK EQUITIES Α.Ε.Π.Ε.Υ.	16/10/2017
ΛΕΩΝ ΔΕΠΟΛΑΣ ΧΡΗΜΑΤΙΣΤΗΡΙΑΚΗ Α.Ε.Π.Ε.Υ.	21/05/2018
ΕΛΑΣΤΡΟΝ (ΚΟ)	Κύρια Αγορά
ΛΕΩΝ ΔΕΠΟΛΑΣ ΧΡΗΜΑΤΙΣΤΗΡΙΑΚΗ Α.Ε.Π.Ε.Υ.	20/02/2017
ΕΛΒΑΛΧΑΛΚΟΡ (ΚΟ)	Κύρια Αγορά
EUROBANK EQUITIES Α.Ε.Π.Ε.Υ.	07/05/2018
ΑΛΦΑ FINANCE ΑΕΠΕΥ	07/05/2018
ΕΛΛΑΚΤΩΡ (ΚΟ)	Κύρια Αγορά
EUROXX ΧΡΗΜΑΤΙΣΤΗΡΙΑΚΗ Α.Ε.Π.Ε.Υ.	24/09/2018
ΑΛΦΑ FINANCE ΑΕΠΕΥ	14/03/2019
ΕΘΝΙΚΗ ΧΡΗΜΑΤΙΣΤΗΡΙΑΚΗ Α.Ε.Π.Ε.Υ.	25/06/2013
ΕΛΛΗΝΟΑΜΕΡΙΚΑΝΙΚΗ ΧΡΗΜΑΤΙΣΤΗΡΙΑΚΗ Α.Ε.Π.Ε.Υ.	14/01/2019
ΠΕΙΡΑΙΩΣ Α.Ε.Π.Ε.Υ.	22/10/2018
ΕΛΛΗΝ. ΧΡΗΜΑΤΙΣΤΗΡΙΑ-Χ.Α. (ΚΟ)	Κύρια Αγορά
ΕΘΝΙΚΗ ΧΡΗΜΑΤΙΣΤΗΡΙΑΚΗ Α.Ε.Π.Ε.Υ.	25/06/2013
ΠΕΙΡΑΙΩΣ Α.Ε.Π.Ε.Υ.	04/05/2015
ΕΛΛΗΝΙΚΑ ΠΕΤΡΕΛΑΙΑ (ΚΟ)	Κύρια Αγορά
ΕΛΛΗΝΟΑΜΕΡΙΚΑΝΙΚΗ ΧΡΗΜΑΤΙΣΤΗΡΙΑΚΗ Α.Ε.Π.Ε.Υ.	14/09/2015
ΠΕΙΡΑΙΩΣ Α.Ε.Π.Ε.Υ.	20/03/2017
ΕΛΤΟΝ (ΚΟ)	Κύρια Αγορά
ΒΕΤΑ ΧΡΗΜΑΤΙΣΤΗΡΙΑΚΗ Α.Ε.Π.Ε.Υ.	03/09/2013
ΛΕΩΝ ΔΕΠΟΛΑΣ ΧΡΗΜΑΤΙΣΤΗΡΙΑΚΗ Α.Ε.Π.Ε.Υ.	01/04/2019
ΕΥΔΑΠ (ΚΟ)	Κύρια Αγορά
EUROBANK EQUITIES Α.Ε.Π.Ε.Υ.	10/06/2019
ΕΥΡΩΠΑΪΚΗ ΠΙΣΤΗ (ΚΟ)	Κύρια Αγορά
EUROBANK EQUITIES Α.Ε.Π.Ε.Υ.	08/07/2019
ΠΑΝΤΕΛΑΚΗΣ ΧΡΗΜΑΤΙΣΤΗΡΙΑΚΗ Α.Ε.Π.Ε.Υ.	15/07/2019
ΙΚΤΙΝΟΣ ΕΛΛΑΣ (ΚΟ)	Κύρια Αγορά
EUROBANK EQUITIES Α.Ε.Π.Ε.Υ.	25/02/2019
ΑΛΦΑ FINANCE ΑΕΠΕΥ	01/04/2019
ΕΘΝΙΚΗ ΧΡΗΜΑΤΙΣΤΗΡΙΑΚΗ Α.Ε.Π.Ε.Υ.	24/07/2019
ΙΝΤΡΑΛΟΤ (ΚΟ)	Κύρια Αγορά
EUROBANK EQUITIES Α.Ε.Π.Ε.Υ.	18/12/2017
EUROXX ΧΡΗΜΑΤΙΣΤΗΡΙΑΚΗ Α.Ε.Π.Ε.Υ.	12/06/2017
ΕΛΛΗΝΟΑΜΕΡΙΚΑΝΙΚΗ ΧΡΗΜΑΤΙΣΤΗΡΙΑΚΗ Α.Ε.Π.Ε.Υ.	30/05/2018
ΠΑΝΤΕΛΑΚΗΣ ΧΡΗΜΑΤΙΣΤΗΡΙΑΚΗ Α.Ε.Π.Ε.Υ.	07/05/2018
ΠΕΙΡΑΙΩΣ Α.Ε.Π.Ε.Υ.	28/09/2013
ΚΑΡΑΜΟΛΕΓΚΟΣ (ΚΟ)	Κύρια Αγορά
EUROXX ΧΡΗΜΑΤΙΣΤΗΡΙΑΚΗ Α.Ε.Π.Ε.Υ.	04/10/2019
ΚΛΟΥΚΙΝΑΣ - ΛΑΠΠΑΣ (ΚΟ)	Κύρια Αγορά
ΒΕΤΑ ΧΡΗΜΑΤΙΣΤΗΡΙΑΚΗ Α.Ε.Π.Ε.Υ.	22/09/2014
ΚΡΙ - ΚΡΙ (ΚΟ)	Κύρια Αγορά
EUROBANK EQUITIES Α.Ε.Π.Ε.Υ.	07/05/2018
ΛΕΩΝ ΔΕΠΟΛΑΣ ΧΡΗΜΑΤΙΣΤΗΡΙΑΚΗ Α.Ε.Π.Ε.Υ.	16/01/2017
ΛΑΜΨΑ (ΚΟ)	Κύρια Αγορά
ΛΕΩΝ ΔΕΠΟΛΑΣ ΧΡΗΜΑΤΙΣΤΗΡΙΑΚΗ Α.Ε.Π.Ε.Υ.	16/01/2017

Πίνακας Μετοχών Υπό Ειδική Διαπραγμάτευση

Χρέογραφα	Κατηγορία Διαπραγμάτευσης
Ειδικός Διαπραγματευτής	Έναρξη Ειδικής Διαπραγμάτευσης
ΜΟΤΟΡ ΟΙΛ (ΚΟ)	Κύρια Αγορά
MERIT ΧΡΗΜΑΤΙΣΤΗΡΙΑΚΗ Α.Ε.Π.Ε.Υ.	25/02/2019
ΕΘΝΙΚΗ ΧΡΗΜΑΤΙΣΤΗΡΙΑΚΗ Α.Ε.Π.Ε.Υ.	17/02/2014
ΕΛΛΗΝΟΑΜΕΡΙΚΑΝΙΚΗ ΧΡΗΜΑΤΙΣΤΗΡΙΑΚΗ Α.Ε.Π.Ε.Υ.	01/09/2014
ΛΕΩΝ ΔΕΠΟΛΑΣ ΧΡΗΜΑΤΙΣΤΗΡΙΑΚΗ Α.Ε.Π.Ε.Υ.	01/04/2019
ΠΕΙΡΑΙΩΣ Α.Ε.Π.Ε.Υ.	04/05/2015
ΜΥΤΙΛΗΝΑΙΟΣ (ΚΟ)	Κύρια Αγορά
EUROBANK EQUITIES Α.Ε.Π.Ε.Υ.	20/09/2017
MERIT ΧΡΗΜΑΤΙΣΤΗΡΙΑΚΗ Α.Ε.Π.Ε.Υ.	25/02/2019
ΑΛΦΑ FINANCE ΑΕΠΕΥ	15/04/2019
ΕΘΝΙΚΗ ΧΡΗΜΑΤΙΣΤΗΡΙΑΚΗ Α.Ε.Π.Ε.Υ.	25/06/2013
ΠΕΙΡΑΙΩΣ Α.Ε.Π.Ε.Υ.	04/05/2015
ΟΛΠ (ΚΟ)	Κύρια Αγορά
EUROBANK EQUITIES Α.Ε.Π.Ε.Υ.	06/02/2019
ΟΠΑΠ (ΚΟ)	Κύρια Αγορά
EUROBANK EQUITIES Α.Ε.Π.Ε.Υ.	24/10/2012
MERIT ΧΡΗΜΑΤΙΣΤΗΡΙΑΚΗ Α.Ε.Π.Ε.Υ.	20/03/2017
ΑΛΦΑ FINANCE ΑΕΠΕΥ	08/01/2013
ΕΘΝΙΚΗ ΧΡΗΜΑΤΙΣΤΗΡΙΑΚΗ Α.Ε.Π.Ε.Υ.	15/01/2013
ΕΛΛΗΝΟΑΜΕΡΙΚΑΝΙΚΗ ΧΡΗΜΑΤΙΣΤΗΡΙΑΚΗ Α.Ε.Π.Ε.Υ.	25/07/2014
ΠΕΙΡΑΙΩΣ Α.Ε.Π.Ε.Υ.	04/05/2015
ΟΤΕ (ΚΟ)	Κύρια Αγορά
EUROBANK EQUITIES Α.Ε.Π.Ε.Υ.	24/10/2012
MERIT ΧΡΗΜΑΤΙΣΤΗΡΙΑΚΗ Α.Ε.Π.Ε.Υ.	20/03/2017
ΑΛΦΑ FINANCE ΑΕΠΕΥ	08/01/2013
ΕΘΝΙΚΗ ΧΡΗΜΑΤΙΣΤΗΡΙΑΚΗ Α.Ε.Π.Ε.Υ.	01/12/2012
ΕΛΛΗΝΟΑΜΕΡΙΚΑΝΙΚΗ ΧΡΗΜΑΤΙΣΤΗΡΙΑΚΗ Α.Ε.Π.Ε.Υ.	25/07/2014
ΛΕΩΝ ΔΕΠΟΛΑΣ ΧΡΗΜΑΤΙΣΤΗΡΙΑΚΗ Α.Ε.Π.Ε.Υ.	01/04/2019
ΠΕΙΡΑΙΩΣ Α.Ε.Π.Ε.Υ.	08/09/2013
ΠΑΠΟΥΤΣΑΝΗΣ (ΚΟ)	Κύρια Αγορά
ΒΕΤΑ ΧΡΗΜΑΤΙΣΤΗΡΙΑΚΗ Α.Ε.Π.Ε.Υ.	25/11/2013
ΑΛΦΑ FINANCE ΑΕΠΕΥ	19/11/2018
ΠΕΙΡΑΙΩΣ ΤΡΑΠΕΖΑ (ΚΟ)	Κύρια Αγορά
EUROBANK EQUITIES Α.Ε.Π.Ε.Υ.	23/10/2012
EUROXX ΧΡΗΜΑΤΙΣΤΗΡΙΑΚΗ Α.Ε.Π.Ε.Υ.	15/02/2016
MERIT ΧΡΗΜΑΤΙΣΤΗΡΙΑΚΗ Α.Ε.Π.Ε.Υ.	16/09/2013
ΑΛΦΑ FINANCE ΑΕΠΕΥ	15/04/2019
ΕΘΝΙΚΗ ΧΡΗΜΑΤΙΣΤΗΡΙΑΚΗ Α.Ε.Π.Ε.Υ.	02/06/2013
ΕΛΛΗΝΟΑΜΕΡΙΚΑΝΙΚΗ ΧΡΗΜΑΤΙΣΤΗΡΙΑΚΗ Α.Ε.Π.Ε.Υ.	14/01/2019
ΠΕΙΡΑΙΩΣ Α.Ε.Π.Ε.Υ.	16/02/2013
ΠΕΤΡΟΠΟΥΛΟΣ ΠΕΤΡΟΣ (ΚΟ)	Κύρια Αγορά
EUROBANK EQUITIES Α.Ε.Π.Ε.Υ.	01/04/2019
ΠΛΑΙΣΙΟ COMPUTERS (ΚΟ)	Κύρια Αγορά
ΒΕΤΑ ΧΡΗΜΑΤΙΣΤΗΡΙΑΚΗ Α.Ε.Π.Ε.Υ.	05/05/2014
EUROBANK EQUITIES Α.Ε.Π.Ε.Υ.	02/03/2015
ΠΛΑΣΤΙΚΑ ΘΡΑΚΗΣ (ΚΟ)	Κύρια Αγορά
EUROBANK EQUITIES Α.Ε.Π.Ε.Υ.	26/03/2018
ΑΛΦΑ FINANCE ΑΕΠΕΥ	26/03/2018
ΣΑΡΑΝΤΗΣ ΓΡ. (ΚΟ)	Κύρια Αγορά
ΒΕΤΑ ΧΡΗΜΑΤΙΣΤΗΡΙΑΚΗ Α.Ε.Π.Ε.Υ.	14/05/2013
EUROBANK EQUITIES Α.Ε.Π.Ε.Υ.	24/10/2016
ΣΠΥΡΟΥ ΑΓΡ. ΟΙΚ. (ΚΟ)	Κύρια Αγορά
EUROBANK EQUITIES Α.Ε.Π.Ε.Υ.	02/09/2019
ΤΡΑΠΕΖΑ EUROBANK ERGASIAS (ΚΟ)	Κύρια Αγορά
EUROBANK EQUITIES Α.Ε.Π.Ε.Υ.	01/06/2013
MERIT ΧΡΗΜΑΤΙΣΤΗΡΙΑΚΗ Α.Ε.Π.Ε.Υ.	06/11/2017
ΑΛΦΑ FINANCE ΑΕΠΕΥ	08/01/2013
ΕΘΝΙΚΗ ΧΡΗΜΑΤΙΣΤΗΡΙΑΚΗ Α.Ε.Π.Ε.Υ.	01/01/2017
ΕΛΛΗΝΟΑΜΕΡΙΚΑΝΙΚΗ ΧΡΗΜΑΤΙΣΤΗΡΙΑΚΗ Α.Ε.Π.Ε.Υ.	25/07/2014
ΠΕΙΡΑΙΩΣ Α.Ε.Π.Ε.Υ.	28/09/2013

Γνωστοποιήσεις Συναλλαγών - Κατάλογος Υπόχρεων Προσώπων

Ημερομηνία Υποβολής [1]	Επωνυμία	Λόγος Υποβολής [2]	Υπόχρεος	Ιδιότητα Υποχρέου	Σχέση με τον Υπόχρεο	Ημερομηνία Συναλλαγής	Αγορά	Όγκος Συναλλαγών	Αξία Συναλλαγών	Φύση Συναλλαγής [3]	Είδος Χρηματικού μέσου	Παρατηρήσεις [4]
19/11/2019	TITAN CEMENT INTERNATIONAL S.A.	A	ΚΑΝΕΛΟΠΟΥΛΟΣ ΤΑΚΗΣ-ΠΑΝΑΓΙΩΤΗΣ	Μέλος ΔΣ Εκτελεστικό	Ο ίδιος	15/11/2019	ΑΞΙΩΝ ΧΑ	4,000	73,095.88	Π	Μετοχή	1
19/11/2019	TITAN CEMENT INTERNATIONAL S.A.	A	ΚΑΝΕΛΟΠΟΥΛΟΣ ΤΑΚΗΣ-ΠΑΝΑΓΙΩΤΗΣ	Μέλος ΔΣ Εκτελεστικό	Ο ίδιος	18/11/2019	ΑΞΙΩΝ ΧΑ	4,500	82,630.00	Π	Μετοχή	1
19/11/2019	ΜΟΤΟΡ ΟΪΛ (ΕΛΛΑΣ) ΔΙΥΛΙΣΤΗΡΙΑ ΚΟΡΙΝΘΟΥ ΑΕ	B	ΤΖΑΝΝΕΤΑΚΗΣ ΠΕΤΡΟΣ	Μέλος ΔΣ Εκτελεστικό	Συνδεδεμένο Νομικό Πρόσωπο	18/11/2019	ΑΞΙΩΝ ΧΑ	2,442	53,312.36	Π	Μετοχή	
19/11/2019	ΜΟΤΟΡ ΟΪΛ (ΕΛΛΑΣ) ΔΙΥΛΙΣΤΗΡΙΑ ΚΟΡΙΝΘΟΥ ΑΕ	B	ΤΖΑΝΝΕΤΑΚΗΣ ΠΕΤΡΟΣ	Μέλος ΔΣ Εκτελεστικό	Συνδεδεμένο Νομικό Πρόσωπο	18/11/2019	ΠΑΡΑΓΩΓΩΝ ΧΑ	4	8,673.00	A	Παράγωγο	
19/11/2019	ΜΟΤΟΡ ΟΪΛ (ΕΛΛΑΣ) ΔΙΥΛΙΣΤΗΡΙΑ ΚΟΡΙΝΘΟΥ ΑΕ	B	ΤΖΑΝΝΕΤΑΚΗΣ ΠΕΤΡΟΣ	Μέλος ΔΣ Εκτελεστικό	Συνδεδεμένο Νομικό Πρόσωπο	18/11/2019	ΑΞΙΩΝ ΧΑ	2,666	58,271.00	A	Μετοχή	

Σημειώσεις Γνωστοποιήσεων Συναλλαγών

Για περισσότερες πληροφορίες επί των γνωστοποιήσεων συναλλαγών επισκεφτείτε την ιστοσελίδα <http://athexgroup.gr/el/web/guest/companies-info-trade-notifications>

[1] - Η Ημερομηνία Υποβολής αφορά την Ημερομηνία που η Γνωστοποίηση παρελήφθη από το Χ.Α.

[2] - Λόγος Υποβολής: Α: Πρόσωπο που ασκεί Διευθυντικά καθήκοντα, Β: Πρόσωπο που έχει στενό δεσμό με πρόσωπο που ασκεί Διευθυντικά καθήκοντα.

[3] - Φύση Συναλλαγής: Α: Αγορά, Π: Πώληση.

[4] - Παρατηρήσεις: 1 - Λόγω Συμμετοχής σε ΑΜΚ, 2 - Λόγω Εξάσκησης Δικαιώματος Προαίρεσης αγοράς μετοχών που παρέχεται στο προσωπικό, 3 - Λόγω Δωρεάς, 4 - Λόγω Συγχώνευσης ή Διάσπασης κλπ, 5 - Λόγω Μετατροπής ή Ανταλλαγής Ομολογιών, 6 - Ανταλλαγή λόγω Προαιρετικής Δημόσιας Πρότασης.

Υποκείμενη Αγορά				Αγορά Παραγώγων													
Ανωτ Τιμή	Κατωτ Τιμή	Τιμή κλεισ.	Μεταβ.	Μήνας Παράδοσης	Άνοιγμα	Ανωτ Τιμή	Κατωτ Τιμή	Τελ Τιμή	Τιμή κλεισ.	Τελευταία ζήτηση	Τελευταία προσφορά	Τιμή Εκκαθάρισης ¹	Υψηλό ζωής	Χαμηλό ζωής	Πράξεις	Όγκος	Ανοικτές θέσεις
FTSE/X.A. Large Cap																	
2,242.51	2,216.36	2,232.79	0.42%	Δεκέμβριος 2019	2,235.00	2,247.50	2,217.00	2,236.25	2,236.25	---	---	---	2,252.25	---	205	1,189	10,669
				Ιανουάριος 2020	2,243.25	2,246.00	2,222.50	2,230.00	2,230.00	---	---	---	2,248.75	---	14	35	203
				Φεβρουάριος 2020	---	---	---	---	2,235.25	---	---	---	---	---	---	---	---
				Μάρτιος 2020	---	---	---	---	2,238.50	---	---	---	---	---	---	---	---
				Ιούνιος 2020	---	---	---	---	2,249.75	---	---	---	---	---	---	---	---
				Σεπτέμβριος 2020	---	---	---	---	2,261.00	---	---	---	---	---	---	---	---

(Μονάδα Διαπραγμάτευσης: 1 Μονάδα Δείκτη x 2€, Χρηματικός Διακανονισμός)

Σημειώσεις Παραγώγων

Τις τιμές εκκαθάρισης και τις τελικές ανοικτές θέσεις μπορείτε να τις ανακτήσετε στο ακόλουθο path <http://www.helex.gr/el/web/guest/statistics-end-of-day-derivatives>

Υποκείμενη Αγορά				Αγορά Παραγώγων													
Ανωτ Τιμή	Κατωτ Τιμή	Τιμή κλεισ.	Μεταβ.	Μήνας Παράδοσης	Άνοιγμα	Ανωτ Τιμή	Κατωτ Τιμή	Τελ Τιμή	Τιμή κλεισ.	Τελευταία ζήτηση	Τελευταία προσφορά	Τιμή Εκκαθάρισης*	Υψηλό ζωής	Χαμηλό ζωής	Πράξεις	Όγκος	Ανοικτές θέσεις
(Μέγεθος Συμβολαίου: 100 Χρεόγραφα, Φυσική Παράδοση)																	
ALPHA BANK (ΚΟ)				Δεκέμβριος 2019	1.94	1.97	1.89	1.90	1.90	---	---	---	1.99	---	319	6,986	54,678
1.961	1.885	1.906	-0.73%	Μάρτιος 2020	---	---	---	---	1.93	---	---	---	1.65	---	---	---	1
				Ιούνιος 2020	---	---	---	---	1.94	---	---	---	---	---	---	---	---
				Σεπτέμβριος 2020	---	---	---	---	1.95	---	---	---	---	---	---	---	---
(Μέγεθος Συμβολαίου: 100 Χρεόγραφα, Φυσική Παράδοση)																	
ATTICA BANK A.T.E. (ΚΟ)				Δεκέμβριος 2019	0.445	0.445	0.435	0.435	0.435	---	---	---	0.468	---	3	3	7,477
0.4525	0.434	0.4355	-2.14%	Μάρτιος 2020	---	---	---	---	0.448	---	---	---	---	---	---	---	---
				Ιούνιος 2020	---	---	---	---	0.450	---	---	---	---	---	---	---	---
				Σεπτέμβριος 2020	---	---	---	---	0.453	---	---	---	---	---	---	---	---
(Μέγεθος Συμβολαίου: 100 Χρεόγραφα, Φυσική Παράδοση)																	
CENERGY HOLDINGS (ΚΑ)				Δεκέμβριος 2019	1.37	1.37	1.35	1.35	1.35	---	---	---	1.46	---	3	15	7,716
1.362	1.344	1.36	0.15%	Μάρτιος 2020	---	---	---	---	1.37	---	---	---	---	---	---	---	---
				Ιούνιος 2020	---	---	---	---	1.37	---	---	---	---	---	---	---	---
				Σεπτέμβριος 2020	---	---	---	---	1.38	---	---	---	---	---	---	---	---
(Μέγεθος Συμβολαίου: 100 Χρεόγραφα, Φυσική Παράδοση)																	
COCA-COLA HBC AG (ΚΟ)				Δεκέμβριος 2019	29.00	29.00	28.41	28.45	28.45	---	---	---	31.38	---	50	76	530
28.95	28.32	28.49	-0.66%	Μάρτιος 2020	---	---	---	---	28.88	---	---	---	---	---	---	---	---
				Ιούνιος 2020	---	---	---	---	29.02	---	---	---	---	---	---	---	---
				Σεπτέμβριος 2020	---	---	---	---	29.17	---	---	---	---	---	---	---	---
(Μέγεθος Συμβολαίου: 100 Χρεόγραφα, Φυσική Παράδοση)																	
FOURLIS ΣΥΜΜΕΤΟΧΩΝ (ΚΟ)				Δεκέμβριος 2019	---	---	---	---	5.56	---	---	---	5.60	---	---	---	201
5.59	5.52	5.52	-0.54%	Μάρτιος 2020	---	---	---	---	5.59	---	---	---	---	---	---	---	---
				Ιούνιος 2020	---	---	---	---	5.62	---	---	---	---	---	---	---	---
				Σεπτέμβριος 2020	---	---	---	---	5.64	---	---	---	---	---	---	---	---
(Μέγεθος Συμβολαίου: 100 Χρεόγραφα, Φυσική Παράδοση)																	
INTRACOM HOLDINGS (ΚΟ)				Δεκέμβριος 2019	---	---	---	---	0.886	---	---	---	1.08	---	---	---	3,797
0.889	0.874	0.88	-0.45%	Μάρτιος 2020	---	---	---	---	0.890	---	---	---	1.01	---	---	---	---
				Ιούνιος 2020	---	---	---	---	0.895	---	---	---	---	---	---	---	---
				Σεπτέμβριος 2020	---	---	---	---	0.899	---	---	---	---	---	---	---	---
(Μέγεθος Συμβολαίου: 100 Χρεόγραφα, Φυσική Παράδοση)																	
JUMBO (ΚΟ)				Δεκέμβριος 2019	18.37	18.80	18.37	18.45	18.45	---	---	---	18.80	---	47	63	552
18.83	18.38	18.58	-0.11%	Μάρτιος 2020	---	---	---	---	18.73	---	---	---	---	---	---	---	---
				Ιούνιος 2020	---	---	---	---	18.82	---	---	---	---	---	---	---	---
				Σεπτέμβριος 2020	---	---	---	---	18.92	---	---	---	---	---	---	---	---

Σημειώσεις Παραγώγων

Τις τιμές εκκαθάρισης και τις τελικές ανοικτές θέσεις μπορείτε να τις ανακτήσετε στο ακόλουθο path <http://www.helex.gr/el/web/guest/statistics-end-of-day-derivatives>

Υποκείμενη Αγορά				Αγορά Παραγώγων													
Ανωτ Τιμή	Κατωτ Τιμή	Τιμή κλεισ.	Μεταβ.	Μήνας Παράδοσης	Άνοιγμα	Ανωτ Τιμή	Κατωτ Τιμή	Τελ Τιμή	Τιμή κλεισ.	Τελευταία ζήτηση	Τελευταία προσφορά	Τιμή Εκκαθάρισης*	Υψηλό ζωής	Χαμηλό ζωής	Πράξεις	Όγκος	Ανοικτές θέσεις
LAMDA DEVELOPMENT(ΚΟ)																	
(Μέγεθος Συμβολαίου: 100 Χρεόγραφα, Φυσική Παράδοση)																	
7.82	7.61	7.78	1.83%	Δεκέμβριος 2019	7.68	7.84	7.65	7.84	7.84	---	---	---	8.96	---	24	139	1,873
---	---	---	---	Μάρτιος 2020	---	---	---	---	7.69	---	---	---	---	---	---	---	---
---	---	---	---	Ιούνιος 2020	---	---	---	---	7.73	---	---	---	---	---	---	---	---
---	---	---	---	Σεπτέμβριος 2020	---	---	---	---	7.77	---	---	---	---	---	---	---	---
MARFIN INVESTMENT GROUP (ΚΟ)																	
(Μέγεθος Συμβολαίου: 100 Χρεόγραφα, Φυσική Παράδοση)																	
0.103	0.0994	0.1	-0.99%	Δεκέμβριος 2019	0.101	0.104	0.100	0.100	0.100	---	---	---	0.160	---	64	1,636	79,500
---	---	---	---	Μάρτιος 2020	---	---	---	---	0.102	---	---	---	0.110	---	---	---	500
---	---	---	---	Ιούνιος 2020	---	---	---	---	0.102	---	---	---	---	---	---	---	---
---	---	---	---	Σεπτέμβριος 2020	---	---	---	---	0.103	---	---	---	---	---	---	---	---
TITAN CEMENT (ΚΑ)																	
(Μέγεθος Συμβολαίου: 100 Χρεόγραφα, Φυσική Παράδοση)																	
18.56	18.18	18.56	0.87%	Δεκέμβριος 2019	18.33	18.33	18.33	18.33	18.33	---	---	---	19.04	---	1	1	73
---	---	---	---	Μάρτιος 2020	---	---	---	---	18.53	---	---	---	---	---	---	---	---
---	---	---	---	Ιούνιος 2020	---	---	---	---	18.62	---	---	---	---	---	---	---	---
---	---	---	---	Σεπτέμβριος 2020	---	---	---	---	18.71	---	---	---	---	---	---	---	---
VOHALCO SA/NV (ΚΑ)																	
(Μέγεθος Συμβολαίου: 100 Χρεόγραφα, Φυσική Παράδοση)																	
3.8	3.69	3.725	-1.19%	Δεκέμβριος 2019	3.81	3.82	3.73	3.73	3.73	---	---	---	4.23	---	24	107	6,244
---	---	---	---	Μάρτιος 2020	---	---	---	---	3.80	---	---	---	---	---	---	---	---
---	---	---	---	Ιούνιος 2020	---	---	---	---	3.81	---	---	---	---	---	---	---	---
---	---	---	---	Σεπτέμβριος 2020	---	---	---	---	3.83	---	---	---	---	---	---	---	---
ΑΔΜΗΕ ΣΥΜΜΕΤΟΧΩΝ Α.Ε. (ΚΟ)																	
(Μέγεθος Συμβολαίου: 100 Χρεόγραφα, Φυσική Παράδοση)																	
2.22	2.18	2.21	1.38%	Δεκέμβριος 2019	2.21	2.22	2.20	2.21	2.21	---	---	---	2.25	---	14	81	7,526
---	---	---	---	Μάρτιος 2020	---	---	---	---	2.19	---	---	---	---	---	---	---	---
---	---	---	---	Ιούνιος 2020	---	---	---	---	2.21	---	---	---	---	---	---	---	---
---	---	---	---	Σεπτέμβριος 2020	---	---	---	---	2.22	---	---	---	---	---	---	---	---
ΓΕΚ ΤΕΡΝΑ (ΚΟ)																	
(Μέγεθος Συμβολαίου: 100 Χρεόγραφα, Φυσική Παράδοση)																	
6.92	6.71	6.89	0.44%	Δεκέμβριος 2019	6.90	6.90	6.78	6.90	6.90	---	---	---	6.95	---	11	134	10,218
---	---	---	---	Μάρτιος 2020	---	---	---	---	6.91	---	---	---	---	---	---	---	---
---	---	---	---	Ιούνιος 2020	---	---	---	---	6.94	---	---	---	---	---	---	---	---
---	---	---	---	Σεπτέμβριος 2020	---	---	---	---	6.98	---	---	---	---	---	---	---	---
ΔΕΗ (ΚΟ)																	
(Μέγεθος Συμβολαίου: 100 Χρεόγραφα, Φυσική Παράδοση)																	
3.19	3.128	3.19	1.53%	Δεκέμβριος 2019	3.14	3.20	3.14	3.18	3.18	---	---	---	3.28	---	58	435	16,070
---	---	---	---	Μάρτιος 2020	---	---	---	---	3.16	---	---	---	---	---	---	---	---
---	---	---	---	Ιούνιος 2020	---	---	---	---	3.18	---	---	---	---	---	---	---	---
---	---	---	---	Σεπτέμβριος 2020	---	---	---	---	3.20	---	---	---	---	---	---	---	---

Σημειώσεις Παραγώγων

Τις τιμές εκκαθάρισης και τις τελικές ανοικτές θέσεις μπορείτε να τις ανακτήσετε στο ακόλουθο path <http://www.helex.gr/el/web/guest/statistics-end-of-day-derivatives>

Υποκείμενη Αγορά				Αγορά Παραγώγων										Ανοικτές θέσεις				
Ανωτ Τιμή	Κατωτ Τιμή	Τιμή κλεισ.	Μεταβ.	Μήνας Παράδοσης	Άνοιγμα	Ανωτ Τιμή	Κατωτ Τιμή	Τελ Τιμή	Τιμή κλεισ.	Τελευταία ζήτηση	Τελευταία προσφορά	Τιμή Εκκαθάρισης*	Υψηλό ζωής	Χαμηλό ζωής	Πράξεις	Όγκος	Ανοικτές θέσεις	
ΕΘΝΙΚΗ ΤΡΑΠΕΖΑ (ΚΟ)																		(Μέγεθος Συμβολαίου: 100 Χρεόγραφα, Φυσική Παράδοση)
3.13	3.035	3.13	2.56%	Δεκέμβριος 2019	3.08	3.14	3.06	3.13	3.13	---	---	---	3.14	---	330	6,394	43,871	
				Μάρτιος 2020	---	---	---	---	3.07	---	---	---	---	---	---	---	---	
				Ιούνιος 2020	---	---	---	---	3.09	---	---	---	---	---	---	---	---	
				Σεπτέμβριος 2020	---	---	---	---	3.10	---	---	---	---	---	---	---	---	
ΕΛΛΑΚΤΩΡ (ΚΟ)																		(Μέγεθος Συμβολαίου: 100 Χρεόγραφα, Φυσική Παράδοση)
1.762	1.736	1.742	-0.34%	Δεκέμβριος 2019	1.76	1.78	1.74	1.74	1.74	---	---	---	2.27	---	87	723	20,272	
				Μάρτιος 2020	---	---	---	---	1.76	---	---	---	---	---	---	---	---	
				Ιούνιος 2020	---	---	---	---	1.77	---	---	---	---	---	---	---	---	
				Σεπτέμβριος 2020	---	---	---	---	1.78	---	---	---	---	---	---	---	---	
ΕΛΛΗΝ. ΧΡΗΜΑΤΙΣΤΗΡΙΑ Χ.Α. (ΚΟ)																		(Μέγεθος Συμβολαίου: 102 Χρεόγραφα, Φυσική Παράδοση)
4.58	4.505	4.57	0.88%	Δεκέμβριος 2019	4.58	4.60	4.53	4.53	4.53	---	---	---	4.90	---	14	33	2,665	
				Μάρτιος 2020	---	---	---	---	4.56	---	---	---	---	---	---	---	---	
				Ιούνιος 2020	---	---	---	---	4.58	---	---	---	---	---	---	---	---	
				Σεπτέμβριος 2020	---	---	---	---	4.61	---	---	---	---	---	---	---	---	
ΕΛΛΗΝΙΚΑ ΠΕΤΡΕΛΑΙΑ (ΚΟ)																		(Μέγεθος Συμβολαίου: 100 Χρεόγραφα, Φυσική Παράδοση)
8.69	8.54	8.61	-0.46%	Δεκέμβριος 2019	8.68	8.68	8.58	8.58	8.58	---	---	---	9.40	---	9	16	2,175	
				Μάρτιος 2020	---	---	---	---	8.71	---	---	---	---	---	---	---	---	
				Ιούνιος 2020	---	---	---	---	8.75	---	---	---	---	---	---	---	---	
				Σεπτέμβριος 2020	---	---	---	---	8.80	---	---	---	---	---	---	---	---	
ΕΥΔΑΠ (ΚΟ)																		(Μέγεθος Συμβολαίου: 100 Χρεόγραφα, Φυσική Παράδοση)
7.51	7.38	7.4	-0.67%	Δεκέμβριος 2019	7.47	7.47	7.47	7.47	7.47	---	---	---	8.18	---	1	1	362	
				Μάρτιος 2020	---	---	---	---	7.50	---	---	---	---	---	---	---	---	
				Ιούνιος 2020	---	---	---	---	7.54	---	---	---	---	---	---	---	---	
				Σεπτέμβριος 2020	---	---	---	---	7.58	---	---	---	---	---	---	---	---	
ΙΝΤΡΑΛΟΤ (ΚΟ)																		(Μέγεθος Συμβολαίου: 100 Χρεόγραφα, Φυσική Παράδοση)
0.4025	0.39	0.3965	-0.88%	Δεκέμβριος 2019	0.404	0.406	0.397	0.406	0.406	---	---	---	0.522	---	28	149	5,911	
				Μάρτιος 2020	---	---	---	---	0.403	---	---	---	---	---	---	---	---	
				Ιούνιος 2020	---	---	---	---	0.405	---	---	---	---	---	---	---	---	
				Σεπτέμβριος 2020	---	---	---	---	0.407	---	---	---	---	---	---	---	---	
ΜΟΤΟΡ ΟΙΛ (ΚΟ)																		(Μέγεθος Συμβολαίου: 100 Χρεόγραφα, Φυσική Παράδοση)
21.84	21.6	21.84	0.74%	Δεκέμβριος 2019	21.42	21.53	21.36	21.36	21.36	---	---	---	22.30	---	5	12	563	
				Μάρτιος 2020	---	---	---	---	21.83	---	---	---	---	---	---	---	---	
				Ιούνιος 2020	---	---	---	---	21.94	---	---	---	---	---	---	---	---	
				Σεπτέμβριος 2020	---	---	---	---	22.05	---	---	---	---	---	---	---	---	

Σημειώσεις Παραγώγων

Τις τιμές εκκαθάρισης και τις τελικές ανοικτές θέσεις μπορείτε να τις ανακτήσετε στο ακόλουθο path <http://www.helex.gr/el/web/guest/statistics-end-of-day-derivatives>

Υποκείμενη Αγορά				Αγορά Παραγώγων										Ανοικτές θέσεις			
Ανωτ Τιμή	Κατωτ Τιμή	Τιμή κλεισ.	Μεταβ.	Μήνας Παράδοσης	Άνοιγμα	Ανωτ Τιμή	Κατωτ Τιμή	Τελ Τιμή	Τιμή κλεισ.	Τελευταία ζήτηση	Τελευταία προσφορά	Τιμή Εκκαθάρισης*	Υψηλό ζωής	Χαμηλό ζωής	Πράξεις	Όγκος	Ανοικτές θέσεις
(Μέγεθος Συμβολαίου: 100 Χρεόγραφα, Φυσική Παράδοση)																	
ΜΥΤΙΛΗΝΑΙΟΣ (ΚΟ)				Δεκέμβριος 2019	9.96	10.03	9.88	9.94	9.94	---	---	---	10.34	---	39	143	12,745
9.985	9.865	9.91	0.30%	Μάρτιος 2020	---	---	---	---	9.95	---	---	---	---	---	---	---	---
				Ιούνιος 2020	---	---	---	---	10.00	---	---	---	---	---	---	---	---
				Σεπτέμβριος 2020	---	---	---	---	10.05	---	---	---	---	---	---	---	---
(Μέγεθος Συμβολαίου: 100 Χρεόγραφα, Φυσική Παράδοση)																	
ΟΛΠ (ΚΟ)				Δεκέμβριος 2019	---	---	---	---	22.84	---	---	---	24.17	---	---	---	726
23	22.8	22.95	0.66%	Μάρτιος 2020	---	---	---	---	22.96	---	---	---	---	---	---	---	---
				Ιούνιος 2020	---	---	---	---	23.07	---	---	---	---	---	---	---	---
				Σεπτέμβριος 2020	---	---	---	---	23.19	---	---	---	---	---	---	---	---
(Μέγεθος Συμβολαίου: 100 Χρεόγραφα, Φυσική Παράδοση)																	
ΟΠΑΠ (ΚΟ)				Δεκέμβριος 2019	9.80	9.90	9.80	9.85	9.85	---	---	---	10.04	---	87	618	6,051
9.87	9.735	9.815	0.31%	Μάρτιος 2020	---	---	---	---	9.85	---	---	---	---	---	---	---	---
				Ιούνιος 2020	---	---	---	---	9.90	---	---	---	---	---	---	---	---
				Σεπτέμβριος 2020	---	---	---	---	9.95	---	---	---	---	---	---	---	---
(Μέγεθος Συμβολαίου: 100 Χρεόγραφα, Φυσική Παράδοση)																	
ΟΤΕ (ΚΟ)				Δεκέμβριος 2019	13.42	13.50	13.42	13.50	13.50	---	---	---	13.69	---	10	107	2,157
13.52	13.37	13.5	0.97%	Μάρτιος 2020	---	---	---	---	13.46	---	---	---	---	---	---	---	---
				Ιούνιος 2020	---	---	---	---	13.53	---	---	---	---	---	---	---	---
				Σεπτέμβριος 2020	---	---	---	---	13.60	---	---	---	---	---	---	---	---
(Μέγεθος Συμβολαίου: 100 Χρεόγραφα, Φυσική Παράδοση)																	
ΠΕΙΡΑΙΩΣ ΤΡΑΠΕΖΑ (ΚΟ)				Δεκέμβριος 2019	3.16	3.19	3.13	3.18	3.18	---	---	---	3.20	---	314	3,098	30,219
3.186	3.122	3.176	2.39%	Μάρτιος 2020	---	---	---	---	3.12	---	---	---	---	---	---	---	---
				Ιούνιος 2020	---	---	---	---	3.14	---	---	---	---	---	---	---	---
				Σεπτέμβριος 2020	---	---	---	---	3.15	---	---	---	---	---	---	---	---
(Μέγεθος Συμβολαίου: 100 Χρεόγραφα, Φυσική Παράδοση)																	
ΤΕΡΝΑ ΕΝΕΡΓΕΙΑΚΗ (ΚΟ)				Δεκέμβριος 2019	7.46	7.46	7.31	7.35	7.35	---	---	---	8.17	---	17	43	4,843
7.4	7.3	7.37	0.27%	Μάρτιος 2020	---	---	---	---	7.40	---	---	---	---	---	---	---	---
				Ιούνιος 2020	---	---	---	---	7.44	---	---	---	---	---	---	---	---
				Σεπτέμβριος 2020	---	---	---	---	7.47	---	---	---	---	---	---	---	---
(Μέγεθος Συμβολαίου: 100 Χρεόγραφα, Φυσική Παράδοση)																	
ΤΡΑΠΕΖΑ EUROBANK ERGASIAS (ΚΟ)				Δεκέμβριος 2019	0.980	0.988	0.958	0.987	0.987	---	---	---	0.994	---	89	1,650	35,861
0.985	0.9545	0.985	1.44%	Μάρτιος 2020	---	---	---	---	0.978	---	---	---	---	---	---	---	---
				Ιούνιος 2020	---	---	---	---	0.983	---	---	---	---	---	---	---	---
				Σεπτέμβριος 2020	---	---	---	---	0.987	---	---	---	---	---	---	---	---

Σημειώσεις Παραγώγων

Τις τιμές εκκαθάρισης και τις τελικές ανοικτές θέσεις μπορείτε να τις ανακτήσετε στο ακόλουθο path <http://www.helex.gr/el/web/guest/statistics-end-of-day-derivatives>

FTSE/X.A. Large Cap

(Μονάδα Διαπραγμάτευσης: 1 Μονάδα Δείκτη x 2€ - Τρόπος Εξάσκησης: Ευρωπαϊκός Χρηματικός Διακανονισμός)

Δικαιώματα Αγοράς															Δικαιώματα Πώλησης																		
Τιμή Εξάσκησης	Δεκέμβριος 2019							Ιανουάριος 2020							Λοιποί Μήνες		Δεκέμβριος 2019							Ιανουάριος 2020						Λοιποί Μήνες		Τιμή Εξάσκησης	
	Ανοιγμα	Ανιψ. Τιμή	Κατωτ. Τιμή	Τελ. Τιμή	Τιμή κλεισ.	Όγκος	Ανοικτές θέσεις	Ανοιγμα	Ανιψ. Τιμή	Κατωτ. Τιμή	Τελ. Τιμή	Τιμή κλεισ.	Όγκος	Ανοικτές θέσεις	Όγκος	Ανοικτές θέσεις	Ανοιγμα	Ανιψ. Τιμή	Κατωτ. Τιμή	Τελ. Τιμή	Τιμή κλεισ.	Όγκος	Ανοικτές θέσεις	Ανοιγμα	Ανιψ. Τιμή	Κατωτ. Τιμή	Τελ. Τιμή	Τιμή κλεισ.	Όγκος	Ανοικτές θέσεις	Όγκος		Ανοικτές θέσεις
1,450	0.00	0.00	0.00	-	782.00	-	-	-	-	-	-	-	-	-	-	-	0.00	0.00	0.00	-	0.01	-	-	-	-	-	-	-	-	-	-	-	1,450
1,475	0.00	0.00	0.00	-	757.00	-	-	-	-	-	-	-	-	-	-	-	0.00	0.00	0.00	-	0.01	-	-	-	-	-	-	-	-	-	-	-	1,475
1,500	0.00	0.00	0.00	-	732.00	-	-	-	-	-	-	-	-	-	-	-	0.00	0.00	0.00	-	0.01	-	-	-	-	-	-	-	-	-	-	-	1,500
1,525	0.00	0.00	0.00	-	707.00	-	-	-	-	-	-	-	-	-	-	-	0.00	0.00	0.00	-	0.01	-	-	-	-	-	-	-	-	-	-	-	1,525
1,550	0.00	0.00	0.00	-	682.00	-	-	-	-	-	-	-	-	-	-	-	0.00	0.00	0.00	-	0.01	-	-	-	-	-	-	-	-	-	-	-	1,550
1,575	0.00	0.00	0.00	-	657.00	-	-	-	-	-	-	-	-	-	-	-	0.00	0.00	0.00	-	0.01	-	-	-	-	-	-	-	-	-	-	-	1,575
1,600	0.00	0.00	0.00	-	632.00	-	-	-	-	-	-	-	-	-	-	-	0.00	0.00	0.00	-	0.01	-	-	-	-	-	-	-	-	-	-	-	1,600
1,625	0.00	0.00	0.00	-	607.00	-	-	-	-	-	-	-	-	-	-	-	0.00	0.00	0.00	-	0.01	-	-	-	-	-	-	-	-	-	-	-	1,625
1,650	0.00	0.00	0.00	-	582.00	-	-	-	-	-	-	-	-	-	-	-	0.00	0.00	0.00	-	0.01	-	-	-	-	-	-	-	-	-	-	-	1,650
1,675	0.00	0.00	0.00	-	557.00	-	-	-	-	-	-	-	-	-	-	-	0.00	0.00	0.00	-	0.01	-	-	-	-	-	-	-	-	-	-	-	1,675
1,700	0.00	0.00	0.00	-	532.00	-	-	-	-	-	-	-	-	-	-	-	0.00	0.00	0.00	-	0.01	-	-	-	-	-	-	-	-	-	-	-	1,700
1,725	0.00	0.00	0.00	-	507.00	-	-	-	-	-	-	-	-	-	-	-	0.00	0.00	0.00	-	0.01	-	-	-	-	-	-	-	-	-	-	-	1,725
1,750	0.00	0.00	0.00	-	482.00	-	-	-	-	-	-	-	-	-	-	-	0.00	0.00	0.00	-	0.01	-	-	-	-	-	-	-	-	-	-	-	1,750
1,775	0.00	0.00	0.00	-	457.00	-	-	-	-	-	-	-	-	-	-	-	0.00	0.00	0.00	-	0.03	-	-	-	-	-	-	-	-	-	-	-	1,775
1,800	0.00	0.00	0.00	-	432.00	-	-	-	-	-	-	-	-	-	-	-	0.00	0.00	0.00	-	0.01	-	-	-	-	-	-	-	-	-	-	-	1,800
1,825	0.00	0.00	0.00	-	407.00	-	-	-	-	-	-	-	-	-	-	-	0.00	0.00	0.00	-	0.01	-	-	-	-	-	-	-	-	-	-	-	1,825
1,850	0.00	0.00	0.00	-	382.00	-	-	-	-	-	-	-	-	-	-	-	0.00	0.00	0.00	-	0.03	-	-	-	-	-	-	-	-	-	-	-	1,850
1,875	0.00	0.00	0.00	-	357.00	-	-	-	-	-	-	-	-	-	-	-	0.00	0.00	0.00	-	0.06	-	-	-	-	-	-	-	-	-	-	-	1,875
1,900	0.00	0.00	0.00	-	333.00	-	-	-	-	-	-	-	-	-	-	-	0.00	0.00	0.00	-	0.13	-	-	-	-	-	-	-	-	-	-	-	1,900
1,925	0.00	0.00	0.00	-	308.00	-	-	0.00	0.00	0.00	-	311.00	-	-	-	0.00	0.00	0.00	-	0.26	-	-	0.00	0.00	0.00	-	2.10	-	-	-	-	1,925	
1,950	0.00	0.00	0.00	-	283.00	-	-	0.00	0.00	0.00	-	287.00	-	-	-	0.00	0.00	0.00	-	0.51	-	-	0.00	0.00	0.00	-	3.10	-	-	-	-	1,950	
1,975	0.00	0.00	0.00	-	258.00	-	-	0.00	0.00	0.00	-	263.00	-	-	-	0.00	0.00	0.00	-	0.93	-	-	0.00	0.00	0.00	-	4.50	-	-	-	-	1,975	
2,000	0.00	0.00	0.00	-	234.00	-	-	0.00	0.00	0.00	-	240.00	-	-	-	0.00	0.00	0.00	-	1.60	-	-	0.00	0.00	0.00	-	6.50	-	-	-	-	2,000	
2,050	0.00	0.00	0.00	-	187.00	-	-	0.00	0.00	0.00	-	197.00	-	-	-	0.00	0.00	0.00	-	4.40	-	165	0.00	0.00	0.00	-	12.50	-	-	-	-	2,050	
2,100	0.00	0.00	0.00	-	143.00	-	63	0.00	0.00	0.00	-	156.00	-	-	-	0.00	0.00	0.00	-	10.25	-	124	0.00	0.00	0.00	-	21.75	-	-	-	-	2,100	
2,150	0.00	0.00	0.00	-	104.00	-	9	113.00	113.00	113.00	113.00	113.00	20	100	-	20.00	0.00	18.75	19.50	19.50	200	189	0.00	0.00	0.00	-	35.75	-	-	-	-	2,150	
2,200	79.00	79.00	60.00	60.00	60.00	12	27	0.00	0.00	0.00	-	89.50	-	-	-	35.50	79.00	34.00	35.00	35.00	80	279	49.50	49.50	49.50	49.50	49.50	20	20	-	-	2,200	
2,250	47.50	51.50	40.00	40.00	40.00	47	83	0.00	0.00	0.00	-	64.50	-	-	-	52.50	51.50	52.50	60.00	60.00	36	59	0.00	0.00	0.00	-	79.50	-	-	-	-	2,250	
2,300	29.25	33.00	29.00	29.00	29.00	135	164	0.00	0.00	0.00	-	44.50	-	-	-	0.00	33.00	0.00	-	94.00	-	-	101.00	101.00	101.00	101.00	101.00	20	21	-	-	2,300	
2,350	0.00	0.00	0.00	-	15.00	-	20	0.00	0.00	0.00	-	29.75	-	-	-	0.00	0.00	0.00	-	132.00	-	20	0.00	0.00	0.00	-	145.00	-	-	-	-	2,350	
2,400	0.00	0.00	0.00	-	7.70	-	-	0.00	0.00	0.00	-	19.00	-	-	-	0.00	0.00	0.00	-	174.00	-	-	0.00	0.00	0.00	-	184.00	-	-	-	-	2,400	
2,450	0.00	0.00	0.00	-	3.60	-	-	0.00	0.00	0.00	-	11.75	-	-	-	0.00	0.00	0.00	-	220.00	-	-	0.00	0.00	0.00	-	226.00	-	-	-	-	2,450	
2,500	0.00	0.00	0.00	-	1.60	-	-	0.00	0.00	0.00	-	7.00	-	-	-	0.00	0.00	0.00	-	268.00	-	-	0.00	0.00	0.00	-	271.00	-	-	-	-	2,500	
Σύνολο:						194	366					20	100	0	0					316	836					40	41	0	0				
Αριθμός Πράξεων:						17						1	0							21						2	0						

ALPHA BANK (KO)

(Μέγεθος Συμβολαίου: 100 Χρεόγραφα, Τρόπος Εξάσκησης: Αμερικάνικος, Φυσική Παράδοση)

Δικαιώματα Αγοράς														Δικαιώματα Πώλησης																		
Τιμή Εξάσκησης	Δεκέμβριος 2019						Ιανουάριος 2020						Λοιποί Μήνες		Δεκέμβριος 2019						Ιανουάριος 2020						Λοιποί Μήνες		Τιμή Εξάσκησης			
	Άνοιγμα	Ανιγτ Τιμή	Κατωτ Τιμή	Τελ Τιμή	Τιμή κλεισ.	Όγκος	Άνοιγμα	Ανιγτ Τιμή	Κατωτ Τιμή	Τελ Τιμή	Τιμή κλεισ.	Όγκος	Άνοιγτες θέσεις	Όγκος	Άνοιγτες θέσεις	Άνοιγμα	Ανιγτ Τιμή	Κατωτ Τιμή	Τελ Τιμή	Τιμή κλεισ.	Όγκος	Άνοιγτες θέσεις	Άνοιγμα	Ανιγτ Τιμή	Κατωτ Τιμή	Τελ Τιμή	Τιμή κλεισ.	Όγκος		Άνοιγτες θέσεις	Όγκος	Άνοιγτες θέσεις
0.600	0.000	0.000	0.000		1.32	-	-					-	-			0.000	0.000	0.000		0.001	-	-										0.006
0.650	0.000	0.000	0.000		1.27	-	-					-	-			0.000	0.000	0.000		0.001	-	-										0.007
0.700	0.000	0.000	0.000		1.22	-	-					-	-			0.000	0.000	0.000		0.001	-	-										0.007
0.750	0.000	0.000	0.000		1.17	-	-					-	-			0.000	0.000	0.000		0.001	-	-										0.008
0.800	0.000	0.000	0.000		1.12	-	-					-	-			0.000	0.000	0.000		0.001	-	-										0.008
0.850	0.000	0.000	0.000		1.07	-	-					-	-			0.000	0.000	0.000		0.002	-	-										0.009
0.900	0.000	0.000	0.000		1.02	-	-					-	-			0.000	0.000	0.000		0.003	-	-										0.009
0.950	0.000	0.000	0.000		0.972	-	-					-	-			0.000	0.000	0.000		0.001	-	-										0.010
1.000	0.000	0.000	0.000		0.922	-	-					-	-			0.000	0.000	0.000		0.001	-	-										0.010
1.100	0.000	0.000	0.000		0.822	-	-					-	-			0.000	0.000	0.000		0.001	-	-										0.011
1.200	0.000	0.000	0.000		0.722	-	-	0.000	0.000	0.000		0.724	-	-		0.000	0.000	0.000		0.001	-	-	0.000	0.000	0.000		0.003	-	-			0.012
1.300	0.000	0.000	0.000		0.622	-	-	0.000	0.000	0.000		0.625	-	-		0.000	0.000	0.000		0.002	-	-	0.000	0.000	0.000		0.001	-	-			0.013
1.400	0.000	0.000	0.000		0.523	-	-	0.000	0.000	0.000		0.527	-	-		0.000	0.000	0.000		0.001	-	-	0.000	0.000	0.000		0.002	-	-			0.014
1.500	0.000	0.000	0.000		0.424	-	-	0.000	0.000	0.000		0.432	-	-		0.000	0.000	0.000		0.001	-	-	0.000	0.000	0.000		0.007	-	-			0.015
1.600	0.000	0.000	0.000		0.328	-	-	0.000	0.000	0.000		0.343	-	-		0.000	0.000	0.000		0.005	-	-	0.000	0.000	0.000		0.018	-	-			0.016
1.700	0.000	0.000	0.000		0.238	-	-	0.000	0.000	0.000		0.263	-	-		0.000	0.000	0.000		0.015	-	-	0.000	0.000	0.000		0.038	-	-			0.017
1.800	0.000	0.000	0.000		0.161	-	35	0.000	0.000	0.000		0.194	-	-		0.000	0.000	0.000		0.038	-	-	0.000	0.000	0.000		0.068	-	-			0.018
1.900	0.000	0.000	0.000		0.101	-	5	0.000	0.000	0.000		0.137	-	-		0.000	0.000	0.000		0.077	-	-	0.000	0.000	0.000		0.111	-	-			0.019
2.000	0.000	0.000	0.000		0.057	-	-	0.000	0.000	0.000		0.093	-	-		0.000	0.000	0.000		0.134	-	-	0.000	0.000	0.000		0.167	-	-			0.020
2.200	0.000	0.000	0.000		0.014	-	-	0.000	0.000	0.000		0.038	-	-		0.000	0.000	0.000		0.292	-	-	0.000	0.000	0.000		0.313	-	-			0.022
2.400	0.000	0.000	0.000		0.003	-	-	0.000	0.000	0.000		0.014	-	-		0.000	0.000	0.000		0.481	-	-	0.000	0.000	0.000		0.489	-	-			0.024
2.600	0.000	0.000	0.000		0.001	-	-	0.000	0.000	0.000		0.005	-	-		0.000	0.000	0.000		0.680	-	-	0.000	0.000	0.000		0.681	-	-			0.026
2.800	0.000	0.000	0.000		0.001	-	-	0.000	0.000	0.000		0.001	-	-		0.000	0.000	0.000		0.880	-	-	0.000	0.000	0.000		0.880	-	-			0.028
Σύνολα:						0	40					0	0	0	0					0	0											
Αριθμός Πράξεων:																					0.00											

ΔΕΗ (ΚΟ)

(Μέγεθος Συμβολαίου: 100 Χρεόγραφα, Τρόπος Εξάσκησης: Αμερικάνικος, Φυσική Παράδοση)

Τιμή Εξάσκησης	Δικαιώματα Αγοράς													Δικαιώματα Πώλησης																			
	Δεκέμβριος 2019						Ιανουάριος 2020						Λοιποί Μήνες		Δεκέμβριος 2019						Ιανουάριος 2020						Λοιποί Μήνες		Τιμή Εξάσκησης				
	Άνοιγμα	Ανιγν. Τιμή	Καπιτ. Τιμή	Τελ. Τιμή	Τιμή κλεισ.	Όγκος	Άνοιγμα	Ανιγν. Τιμή	Καπιτ. Τιμή	Τελ. Τιμή	Τιμή κλεισ.	Όγκος	Άνοιγμα	Ανιγν. Τιμή	Άνοιγμα	Ανιγν. Τιμή	Καπιτ. Τιμή	Τελ. Τιμή	Τιμή κλεισ.	Όγκος	Άνοιγμα	Ανιγν. Τιμή	Καπιτ. Τιμή	Τελ. Τιμή	Τιμή κλεισ.	Όγκος	Άνοιγμα	Ανιγν. Τιμή		Καπιτ. Τιμή	Τελ. Τιμή	Τιμή κλεισ.	Όγκος
0.900	0.000	0.000	0.000	2.24	-	-					-	-			0.000	0.000	0.000	0.001	-	-													0.009
0.950	0.000	0.000	0.000	2.19	-	-					-	-			0.000	0.000	0.000	0.001	-	-												0.010	
1.000	0.000	0.000	0.000	2.14	-	-					-	-			0.000	0.000	0.000	0.001	-	-												0.010	
1.100	0.000	0.000	0.000	2.04	-	-					-	-			0.000	0.000	0.000	0.001	-	-												0.011	
1.200	0.000	0.000	0.000	1.94	-	-					-	-			0.000	0.000	0.000	0.001	-	-												0.012	
1.300	0.000	0.000	0.000	1.84	-	-					-	-			0.000	0.000	0.000	0.001	-	-												0.013	
1.400	0.000	0.000	0.000	1.74	-	-					-	-			0.000	0.000	0.000	0.001	-	-												0.014	
1.500	0.000	0.000	0.000	1.64	-	-					-	-			0.000	0.000	0.000	0.001	-	-												0.015	
1.600	0.000	0.000	0.000	1.54	-	-					-	-			0.000	0.000	0.000	0.001	-	-												0.016	
1.700	0.000	0.000	0.000	1.44	-	-					-	-			0.000	0.000	0.000	0.001	-	-												0.017	
1.800	0.000	0.000	0.000	1.34	-	-					-	-			0.000	0.000	0.000	0.001	-	-												0.018	
1.900	0.000	0.000	0.000	1.24	-	-					-	-			0.000	0.000	0.000	0.001	-	-												0.019	
2.000	0.000	0.000	0.000	1.14	-	-	0.000	0.000	0.000	1.15	-	-			0.000	0.000	0.000	0.001	-	-	0.000	0.000	0.000	0.001	-	-						0.020	
2.200	0.000	0.000	0.000	0.944	-	-	0.000	0.000	0.000	0.952	-	-			0.000	0.000	0.000	0.001	-	-	0.000	0.000	0.000	0.005	-	-						0.022	
2.400	0.000	0.000	0.000	0.747	-	-	0.000	0.000	0.000	0.763	-	-			0.000	0.000	0.000	0.002	-	-	0.000	0.000	0.000	0.015	-	-						0.024	
2.600	0.000	0.000	0.000	0.556	-	-	0.000	0.000	0.000	0.589	-	-			0.000	0.000	0.000	0.011	-	-	0.000	0.000	0.000	0.041	-	-						0.026	
2.800	0.000	0.000	0.000	0.383	-	-	0.000	0.000	0.000	0.435	-	-			0.000	0.000	0.000	0.038	-	11	0.000	0.000	0.000	0.086	-	-						0.028	
3.000	0.000	0.000	0.000	0.242	-	11	0.000	0.000	0.000	0.308	-	-			0.067	0.067	0.067	0.067	0.067	5	26	0.132	0.132	0.132	0.132	0.132	5	10			0.030		
3.200	0.000	0.000	0.000	0.139	-	11	0.000	0.000	0.000	0.209	-	-			0.000	0.000	0.000	0.193	-	-	0.000	0.000	0.000	0.259	-	-						0.032	
3.400	0.000	0.000	0.000	0.071	-	30	0.000	0.000	0.000	0.136	-	5			0.000	0.000	0.000	0.326	-	-	0.000	0.000	0.000	0.386	-	-						0.034	
3.600	0.000	0.000	0.000	0.033	-	5	0.000	0.000	0.000	0.085	-	-			0.000	0.000	0.000	0.489	-	-	0.000	0.000	0.000	0.535	-	-						0.036	
3.800	0.000	0.000	0.000	0.014	-	-	0.000	0.000	0.000	0.051	-	-			0.000	0.000	0.000	0.670	-	-	0.000	0.000	0.000	0.702	-	-						0.038	
4.000	0.000	0.000	0.000	0.006	-	-	0.000	0.000	0.000	0.030	-	-			0.000	0.000	0.000	0.862	-	-	0.000	0.000	0.000	0.881	-	-						0.040	
4.400	0.000	0.000	0.000	0.001	-	-	0.000	0.000	0.000	0.009	-	-			0.000	0.000	0.000	1.26	-	-	0.000	0.000	0.000	1.26	-	-						0.044	
Σύνολα:																																	
Αριθμός Πράξεων:																																	

ΕΘΝΙΚΗ ΤΡΑΠΕΖΑ (ΚΟ)

(Μέγεθος Συμβολαίου: 100 Χρεόγραφα, Τρόπος Εξάσκησης: Αμερικάνικος, Φυσική Παράδοση)

Τιμή Εξάσκησης	Δικαιώματα Αγοράς														Δικαιώματα Πώλησης																		
	Δεκέμβριος 2019						Ιανουάριος 2020						Λοιποί Μήνες		Δεκέμβριος 2019						Ιανουάριος 2020						Λοιποί Μήνες		Τιμή Εξάσκησης				
	Άνοιγμα	Ανιγτ Τιμή	Κατωτ Τιμή	Τελ Τιμή	Τιμή κλεισ.	Όγκος	Άνοιγμα	Ανιγτ Τιμή	Κατωτ Τιμή	Τελ Τιμή	Τιμή κλεισ.	Όγκος	Άνοιγμ	Ανιγτ Τιμή	Άνοιγμ	Ανιγτ Τιμή	Κατωτ Τιμή	Τελ Τιμή	Τιμή κλεισ.	Όγκος	Άνοιγμ	Ανιγτ Τιμή	Κατωτ Τιμή	Τελ Τιμή	Τιμή κλεισ.	Όγκος	Άνοιγμ	Ανιγτ Τιμή		Κατωτ Τιμή	Τελ Τιμή	Τιμή κλεισ.	Όγκος
0.650	0.000	0.000	0.000	2.40	-	-									0.000	0.000	0.000	0.002	-	-													
0.700	0.000	0.000	0.000	2.35	-	-									0.000	0.000	0.000	0.001	-	-													0.007
0.750	0.000	0.000	0.000	2.30	-	-									0.000	0.000	0.000	0.001	-	-													0.008
0.800	0.000	0.000	0.000	2.25	-	-									0.000	0.000	0.000	0.001	-	-													0.008
0.850	0.000	0.000	0.000	2.20	-	-									0.000	0.000	0.000	0.001	-	-													0.009
0.900	0.000	0.000	0.000	2.15	-	-									0.000	0.000	0.000	0.001	-	-													0.009
0.950	0.000	0.000	0.000	2.10	-	-									0.000	0.000	0.000	0.001	-	-													0.010
1.000	0.000	0.000	0.000	2.05	-	-									0.000	0.000	0.000	0.001	-	-													0.010
1.100	0.000	0.000	0.000	1.95	-	-									0.000	0.000	0.000	0.001	-	-													0.011
1.200	0.000	0.000	0.000	1.85	-	-									0.000	0.000	0.000	0.001	-	-													0.012
1.300	0.000	0.000	0.000	1.75	-	-									0.000	0.000	0.000	0.002	-	-													0.013
1.400	0.000	0.000	0.000	1.65	-	-									0.000	0.000	0.000	0.001	-	-													0.014
1.500	0.000	0.000	0.000	1.55	-	-									0.000	0.000	0.000	0.001	-	-													0.015
1.600	0.000	0.000	0.000	1.45	-	-									0.000	0.000	0.000	0.001	-	-													0.016
1.700	0.000	0.000	0.000	1.35	-	-									0.000	0.000	0.000	0.001	-	-													0.017
1.800	0.000	0.000	0.000	1.25	-	-									0.000	0.000	0.000	0.001	-	-													0.018
1.900	0.000	0.000	0.000	1.15	-	-	0.000	0.000	0.000	1.16	-	-			0.000	0.000	0.000	0.001	-	-	0.000	0.000	0.000	0.001	-	-						0.019	
2.000	0.000	0.000	0.000	1.05	-	-	0.000	0.000	0.000	1.06	-	-			0.000	0.000	0.000	0.001	-	-	0.000	0.000	0.000	0.001	-	-						0.020	
2.200	0.000	0.000	0.000	0.854	-	-	0.000	0.000	0.000	0.863	-	-			0.000	0.000	0.000	0.002	-	-	0.000	0.000	0.000	0.006	-	-						0.022	
2.400	0.000	0.000	0.000	0.657	-	-	0.000	0.000	0.000	0.678	-	-			0.000	0.000	0.000	0.003	-	-	0.000	0.000	0.000	0.020	-	-						0.024	
2.600	0.000	0.000	0.000	0.469	-	10	0.000	0.000	0.000	0.509	-	60			0.000	0.000	0.000	0.015	-	550	0.000	0.000	0.000	0.050	-	-						0.026	
2.800	0.000	0.000	0.000	0.304	-	5	0.000	0.000	0.000	0.365	-	-			0.000	0.000	0.000	0.050	-	-	0.000	0.000	0.000	0.106	-	-						0.028	
3.000	0.000	0.000	0.000	0.176	-	-	0.000	0.000	0.000	0.249	-	-			0.000	0.000	0.000	0.121	-	-	0.000	0.000	0.000	0.190	-	-						0.030	
3.200	0.100	0.100	0.100	0.100	0.100	10	-	0.000	0.000	0.000	0.161	-	-			0.000	0.000	0.000	0.235	-	-	0.000	0.000	0.000	0.301	-	-					0.032	
3.400	0.000	0.000	0.000	0.041	-	-	0.000	0.000	0.000	0.100	-	-			0.000	0.000	0.000	0.386	-	-	0.000	0.000	0.000	0.440	-	-						0.034	
3.600	0.000	0.000	0.000	0.016	-	-	0.000	0.000	0.000	0.060	-	-			0.000	0.000	0.000	0.562	-	-	0.000	0.000	0.000	0.601	-	-						0.036	
3.800	0.000	0.000	0.000	0.006	-	-	0.000	0.000	0.000	0.034	-	-			0.000	0.000	0.000	0.753	-	-	0.000	0.000	0.000	0.776	-	-						0.038	
4.000	0.000	0.000	0.000	0.002	-	-	0.000	0.000	0.000	0.019	-	-			0.000	0.000	0.000	0.950	-	-	0.000	0.000	0.000	0.961	-	-						0.040	
Σύνολα:						10	15						0	60	0	0			10	550					0	0	0	0					
Αριθμός Πράξεων:						1							0	0					0.00						0							0	

ΟΠΑΠ (ΚΟ)

(Μέγεθος Συμβολαίου: 100 Χρεόγραφα, Τρόπος Εξάσκησης: Αμερικάνικος, Φυσική Παράδοση)

Τιμή Εξάσκησης	Δικαιώματα Αγοράς														Δικαιώματα Πώλησης																			
	Δεκέμβριος 2019						Ιανουάριος 2020						Λοιποί Μήνες		Δεκέμβριος 2019						Ιανουάριος 2020						Λοιποί Μήνες		Τιμή Εξάσκησης					
	Άνοιγμα	Ανιγν. Τιμή	Καταπ. Τιμή	Τελ. Τιμή	Τιμή κλεισ.	Όγκος	Ανοικτές θέσεις	Άνοιγμα	Ανιγν. Τιμή	Καταπ. Τιμή	Τελ. Τιμή	Τιμή κλεισ.	Όγκος	Ανοικτές θέσεις	Όγκος	Ανοικτές θέσεις	Άνοιγμα	Ανιγν. Τιμή	Καταπ. Τιμή	Τελ. Τιμή	Τιμή κλεισ.	Όγκος	Ανοικτές θέσεις	Άνοιγμα	Ανιγν. Τιμή	Καταπ. Τιμή	Τελ. Τιμή	Τιμή κλεισ.		Όγκος	Ανοικτές θέσεις	Όγκος	Ανοικτές θέσεις	
5.600	0.000	0.000	0.000		4.20	-	-						-	-			0.000	0.000	0.000		0.008	-	-											
6.000	0.000	0.000	0.000		3.80	-	-						-	-			0.000	0.000	0.000		0.002	-	-											0.060
6.400	0.000	0.000	0.000		3.40	-	-						-	-			0.000	0.000	0.000		0.001	-	-											0.064
6.800	0.000	0.000	0.000		3.00	-	-						-	-			0.000	0.000	0.000		0.001	-	-											0.068
7.200	0.000	0.000	0.000		2.60	-	-						-	-			0.000	0.000	0.000		0.001	-	-											0.072
7.600	0.000	0.000	0.000		2.20	-	-	0.000	0.000	0.000		2.22	-	-			0.000	0.000	0.000		0.001	-	-	0.000	0.000	0.000		0.001	-	-				0.076
8.000	0.000	0.000	0.000		1.80	-	-	0.000	0.000	0.000		1.82	-	-			0.000	0.000	0.000		0.001	-	-	0.000	0.000	0.000		0.002	-	-				0.080
8.400	0.000	0.000	0.000		1.41	-	-	0.000	0.000	0.000		1.43	-	-			0.000	0.000	0.000		0.001	-	-	0.000	0.000	0.000		0.009	-	-				0.084
8.800	0.000	0.000	0.000		1.01	-	-	0.000	0.000	0.000		1.05	-	-			0.000	0.000	0.000		0.007	-	-	0.000	0.000	0.000		0.035	-	-				0.088
9.200	0.000	0.000	0.000		0.647	-	-	0.000	0.000	0.000		0.720	-	-			0.000	0.000	0.000		0.041	-	10	0.000	0.000	0.000		0.100	-	-				0.092
9.600	0.000	0.000	0.000		0.348	-	5	0.000	0.000	0.000		0.446	-	-			0.000	0.000	0.000		0.142	-	3	0.000	0.000	0.000		0.226	-	-				0.096
10.000	0.000	0.000	0.000		0.152	-	1	0.000	0.000	0.000		0.249	-	-			0.000	0.000	0.000		0.346	-	-	0.000	0.000	0.000		0.429	-	-				0.100
11.000	0.000	0.000	0.000		0.006	-	-	0.000	0.000	0.000		0.035	-	-			0.000	0.000	0.000		1.21	-	-	0.000	0.000	0.000		1.22	-	-				0.110
12.000	0.000	0.000	0.000		0.002	-	-	0.000	0.000	0.000		0.002	-	-			0.000	0.000	0.000		2.21	-	-	0.000	0.000	0.000		2.21	-	-				0.120
13.000	0.000	0.000	0.000		0.001	-	-	0.000	0.000	0.000		0.001	-	-			0.000	0.000	0.000		3.21	-	-	0.000	0.000	0.000		3.21	-	-				0.130
14.000	0.000	0.000	0.000		0.001	-	-	0.000	0.000	0.000		0.001	-	-			0.000	0.000	0.000		4.21	-	-	0.000	0.000	0.000		4.21	-	-				0.140
15.000	0.000	0.000	0.000		0.001	-	-	0.000	0.000	0.000		0.001	-	-			0.000	0.000	0.000		5.21	-	-	0.000	0.000	0.000		5.21	-	-				0.150
Σύνολο:						0	6						0	0	0	0					0	13						0	0	0	0			
Αριθμός Πράξεων:						0							0		0						0.00							0		0				

ΟΤΕ (ΚΟ)

(Μέγεθος Συμβολαίου: 100 Χρεόγραφα, Τρόπος Εξάσκησης: Αμερικάνικος, Φυσική Παράδοση)

Τιμή Εξάσκησης	Δικαιώματα Αγοράς													Δικαιώματα Πώλησης																			
	Δεκέμβριος 2019						Ιανουάριος 2020						Λοιποί Μήνες		Δεκέμβριος 2019						Ιανουάριος 2020						Λοιποί Μήνες		Τιμή Εξάσκησης				
	Άνοιγμα	Ανιγν. Τιμή	Κατωτ. Τιμή	Τελ. Τιμή	Τιμή κλεισ.	Όγκος	Ανοικτές θέσεις	Άνοιγμα	Ανιγν. Τιμή	Κατωτ. Τιμή	Τελ. Τιμή	Τιμή κλεισ.	Όγκος	Ανοικτές θέσεις	Όγκος	Ανοικτές θέσεις	Άνοιγμα	Ανιγν. Τιμή	Κατωτ. Τιμή	Τελ. Τιμή	Τιμή κλεισ.	Όγκος	Ανοικτές θέσεις	Άνοιγμα	Ανιγν. Τιμή	Κατωτ. Τιμή	Τελ. Τιμή	Τιμή κλεισ.		Όγκος	Ανοικτές θέσεις	Όγκος	Ανοικτές θέσεις
7.600	0.000	0.000	0.000	5.78	-	-							-	-			0.000	0.000	0.000	0.004	-	-											
8.000	0.000	0.000	0.000	5.38	-	-							-	-			0.000	0.000	0.000	0.001	-	-											0.080
8.400	0.000	0.000	0.000	4.98	-	-							-	-			0.000	0.000	0.000	0.001	-	-											0.084
8.800	0.000	0.000	0.000	4.59	-	-							-	-			0.000	0.000	0.000	0.001	-	-											0.088
9.200	0.000	0.000	0.000	4.19	-	-	0.000	0.000	0.000		4.20	-	-			0.000	0.000	0.000	0.001	-	-	0.000	0.000	0.000	0.000	0.000	0.000	0.001	-	-			0.092
9.600	0.000	0.000	0.000	3.79	-	-	0.000	0.000	0.000		3.80	-	-			0.000	0.000	0.000	0.001	-	-	0.000	0.000	0.000	0.000	0.000	0.001	-	-				0.096
10.000	0.000	0.000	0.000	3.39	-	-	0.000	0.000	0.000		3.40	-	-			0.000	0.000	0.000	0.001	-	-	0.000	0.000	0.000	0.000	0.000	0.001	-	-				0.100
11.000	0.000	0.000	0.000	2.39	-	-	0.000	0.000	0.000		2.41	-	-			0.000	0.000	0.000	0.001	-	-	0.000	0.000	0.000	0.000	0.000	0.003	-	-				0.110
12.000	0.000	0.000	0.000	1.39	-	-	0.000	0.000	0.000		1.43	-	-			0.000	0.000	0.000	0.003	-	-	0.000	0.000	0.000	0.000	0.000	0.020	-	-				0.120
13.000	0.000	0.000	0.000	0.507	-	-	0.000	0.000	0.000		0.607	-	-			0.000	0.000	0.000	0.114	-	71	0.000	0.000	0.000	0.000	0.000	0.195	-	-				0.130
14.000	0.000	0.000	0.000	0.073	-	82	0.000	0.000	0.000		0.155	-	31			0.000	0.000	0.000	0.684	-	-	0.000	0.000	0.000	0.000	0.000	0.747	-	-				0.140
15.000	0.000	0.000	0.000	0.003	-	40	0.000	0.000	0.000		0.021	-	-			0.000	0.000	0.000	1.63	-	-	0.000	0.000	0.000	0.000	0.000	1.63	-	-				0.150
16.000	0.000	0.000	0.000	0.001	-	-	0.000	0.000	0.000		0.002	-	-			0.000	0.000	0.000	2.63	-	-	0.000	0.000	0.000	0.000	0.000	2.63	-	-				0.160
17.000	0.000	0.000	0.000	0.001	-	-	0.000	0.000	0.000		0.001	-	-			0.000	0.000	0.000	3.63	-	-	0.000	0.000	0.000	0.000	0.000	3.63	-	-				0.170
18.000	0.000	0.000	0.000	0.001	-	-	0.000	0.000	0.000		0.001	-	-			0.000	0.000	0.000	4.63	-	-	0.000	0.000	0.000	0.000	0.000	4.63	-	-				0.180
19.000	0.000	0.000	0.000	0.001	-	-	0.000	0.000	0.000		0.001	-	-			0.000	0.000	0.000	5.63	-	-	0.000	0.000	0.000	0.000	0.000	5.63	-	-				0.190
Σύνολο:					0	122							0	31	0	0				0	71						0	21	0	0			
Αριθμός Πράξεων:						0							0	0						0.00							0		0				

ΠΕΙΡΑΙΩΣ ΤΡΑΠΕΖΑ (ΚΟ)

(Μέγεθος Συμβολαίου: 100 Χρεόγραφα, Τρόπος Εξάσκησης: Αμερικάνικος, Φυσική Παράδοση)

Δικαιώματα Αγοράς															Δικαιώματα Πώλησης																			
Τιμή Εξάσκησης	Δεκέμβριος 2019						Ιανουάριος 2020						Λοιποί Μήνες		Δεκέμβριος 2019						Ιανουάριος 2020						Λοιποί Μήνες		Τιμή Εξάσκησης					
	Ανοιγμα	Ανιγ. Τιμή	Καπιτ. Τιμή	Τελ. Τιμή	Τιμή κλεισ.	Όγκος	Ανοικτές θέσεις	Ανοιγμα	Ανιγ. Τιμή	Καπιτ. Τιμή	Τελ. Τιμή	Τιμή κλεισ.	Όγκος	Ανοικτές θέσεις	Όγκος	Ανοικτές θέσεις	Ανοιγμα	Ανιγ. Τιμή	Καπιτ. Τιμή	Τελ. Τιμή	Τιμή κλεισ.	Όγκος	Ανοικτές θέσεις	Ανοιγμα	Ανιγ. Τιμή	Καπιτ. Τιμή	Τελ. Τιμή	Τιμή κλεισ.		Όγκος	Ανοικτές θέσεις	Όγκος	Ανοικτές θέσεις	
0.300	0.000	0.000	0.000		2.80	-	-						-	-			0.000	0.000	0.000		0.001	-	-							-	-			0.003
0.350	0.000	0.000	0.000		2.75	-	-						-	-			0.000	0.000	0.000		0.001	-	-							-	-			0.004
0.400	0.000	0.000	0.000		2.70	-	-						-	-			0.000	0.000	0.000		0.001	-	-							-	-			0.004
0.450	0.000	0.000	0.000		2.65	-	-						-	-			0.000	0.000	0.000		0.001	-	-							-	-			0.005
0.500	0.000	0.000	0.000		2.60	-	-						-	-			0.000	0.000	0.000		0.001	-	-							-	-			0.005
0.550	0.000	0.000	0.000		2.55	-	-						-	-			0.000	0.000	0.000		0.001	-	-							-	-			0.006
0.600	0.000	0.000	0.000		2.50	-	-						-	-			0.000	0.000	0.000		0.002	-	-							-	-			0.006
0.650	0.000	0.000	0.000		2.45	-	-						-	-			0.000	0.000	0.000		0.001	-	-							-	-			0.007
0.700	0.000	0.000	0.000		2.40	-	-						-	-			0.000	0.000	0.000		0.001	-	-							-	-			0.007
0.750	0.000	0.000	0.000		2.35	-	-						-	-			0.000	0.000	0.000		0.001	-	-							-	-			0.008
0.800	0.000	0.000	0.000		2.30	-	-						-	-			0.000	0.000	0.000		0.001	-	-							-	-			0.008
0.850	0.000	0.000	0.000		2.25	-	-						-	-			0.000	0.000	0.000		0.001	-	-							-	-			0.009
0.900	0.000	0.000	0.000		2.20	-	-						-	-			0.000	0.000	0.000		0.001	-	-							-	-			0.009
0.950	0.000	0.000	0.000		2.15	-	-						-	-			0.000	0.000	0.000		0.001	-	-							-	-			0.010
1.000	0.000	0.000	0.000		2.10	-	-						-	-			0.000	0.000	0.000		0.001	-	-							-	-			0.010
1.100	0.000	0.000	0.000		2.00	-	-						-	-			0.000	0.000	0.000		0.001	-	-							-	-			0.011
1.200	0.000	0.000	0.000		1.90	-	-						-	-			0.000	0.000	0.000		0.001	-	-							-	-			0.012
1.300	0.000	0.000	0.000		1.80	-	-						-	-			0.000	0.000	0.000		0.001	-	-							-	-			0.013
1.400	0.000	0.000	0.000		1.70	-	-						-	-			0.000	0.000	0.000		0.002	-	-							-	-			0.014
1.500	0.000	0.000	0.000		1.60	-	-						-	-			0.000	0.000	0.000		0.001	-	-							-	-			0.015
1.600	0.000	0.000	0.000		1.50	-	-						-	-			0.000	0.000	0.000		0.001	-	-							-	-			0.016
1.700	0.000	0.000	0.000		1.40	-	-						-	-			0.000	0.000	0.000		0.001	-	-							-	-			0.017
1.800	0.000	0.000	0.000		1.30	-	-						-	-			0.000	0.000	0.000		0.001	-	-							-	-			0.018
1.900	0.000	0.000	0.000		1.20	-	-	0.000	0.000	0.000		1.21	-	-			0.000	0.000	0.000		0.001	-	-	0.000	0.000	0.000		0.003	-	-			0.019	
2.000	0.000	0.000	0.000		1.10	-	-	0.000	0.000	0.000		1.11	-	-			0.000	0.000	0.000		0.001	-	-	0.000	0.000	0.000		0.001	-	-			0.020	
2.200	0.000	0.000	0.000		0.904	-	-	0.000	0.000	0.000		0.911	-	-			0.000	0.000	0.000		0.004	-	-	0.000	0.000	0.000		0.004	-	-			0.022	
2.400	0.000	0.000	0.000		0.706	-	-	0.000	0.000	0.000		0.722	-	-			0.000	0.000	0.000		0.002	-	-	0.000	0.000	0.000		0.014	-	-			0.024	
2.600	0.000	0.000	0.000		0.515	-	-	0.000	0.000	0.000		0.548	-	-			0.000	0.000	0.000		0.010	-	-	0.000	0.000	0.000		0.039	-	-			0.026	
2.800	0.000	0.000	0.000		0.342	-	10	0.000	0.000	0.000		0.394	-	70			0.000	0.000	0.000		0.037	-	-	0.000	0.000	0.000		0.085	-	-			0.028	
3.000	0.000	0.000	0.000		0.203	-	1	0.000	0.000	0.000		0.271	-	2			0.000	0.000	0.000		0.098	-	-	0.000	0.000	0.000		0.162	-	-			0.030	
3.200	0.000	0.000	0.000		0.107	-	-	0.000	0.000	0.000		0.177	-	-			0.000	0.000	0.000		0.202	-	-	0.000	0.000	0.000		0.267	-	-			0.032	
3.400	0.000	0.000	0.000		0.050	-	-	0.000	0.000	0.000		0.109	-	-			0.000	0.000	0.000		0.345	-	-	0.000	0.000	0.000		0.399	-	-			0.034	
3.600	0.000	0.000	0.000		0.021	-	-	0.000	0.000	0.000		0.064	-	-			0.000	0.000	0.000		0.516	-	-	0.000	0.000	0.000		0.555	-	-			0.036	
3.800	0.000	0.000	0.000		0.007	-	-	0.000	0.000	0.000		0.036	-	-			0.000	0.000	0.000		0.704	-	-	0.000	0.000	0.000		0.728	-	-			0.038	
4.000	0.000	0.000	0.000		0.003	-	-	0.000	0.000	0.000		0.020	-	-			0.000	0.000	0.000		0.900	-	-	0.000	0.000	0.000		0.912	-	-			0.040	
4.400	0.000	0.000	0.000		0.002	-	-	0.000	0.000	0.000		0.005	-	-			0.000	0.000	0.000		1.30	-	-	0.000	0.000	0.000		1.30	-	-			0.044	

ΠΕΙΡΑΙΩΣ ΤΡΑΠΕΖΑ (ΚΟ)

(Μέγεθος Συμβολαίου: 100 Χρεόγραφα, Τρόπος Εξάσκησης: Αμερικάνικος, Φυσική Παράδοση)

Τιμή Εξάσκησης	Δικαιώματα Αγοράς														Δικαιώματα Πώλησης																				
	Δεκέμβριος 2019				Ιανουάριος 2020				Λοιποί Μήνες		Δεκέμβριος 2019				Ιανουάριος 2020				Λοιποί Μήνες		Τιμή Εξάσκησης														
	Άνοιγμα	Ανιψ. Τιμή	Κατωτ. Τιμή	Τελ. Τιμή	Τιμή κλεισ.	Όγκος	Ανοικτές θέσεις	Άνοιγμα	Ανιψ. Τιμή	Κατωτ. Τιμή	Τελ. Τιμή	Τιμή κλεισ.	Όγκος	Ανοικτές θέσεις	Όγκος	Ανοικτές θέσεις	Άνοιγμα	Ανιψ. Τιμή	Κατωτ. Τιμή	Τελ. Τιμή		Τιμή κλεισ.	Όγκος	Ανοικτές θέσεις	Όγκος	Ανοικτές θέσεις									
Σύνολα:						0	11							0	72	0	0								0	0							0	50	0
Αριθμός Πράξεων:						0								0		0								0.00								0		0	

Προϊόν Δανεισμού	Υποκείμενος Τίτλος	Πολυμερείς Συναλλαγές[1]					Διμερείς Συναλλαγές[2]		Δανεισμός Τίτλων μέσω ΟΤC[3]
		Ανοιχτές θέσεις[5]	Προσφερόμενη ποσότητα	Μ.Σ.Τ[4]	Όγκος συναλλαγών	Μ.Σ.Τ[4]	Όγκος συναλλαγών	Μ.Σ.Τ[4]	Όγκος συναλλαγών
ALPHABOR	ALPHA BANK (ΚΟ)	23,000	---	---	---	---	---	---	46,310,821
TATTBOR	ATTICA BANK A.T.E. (ΚΟ)	---	---	---	---	---	---	---	370
CENERBOR	CENERGY HOLDINGS (ΚΑ)	---	---	---	---	---	---	---	---
EEEBOR	COCA-COLA HBC AG (ΚΟ)	7,450	---	---	---	---	1,623	0.01%	70,546
FFGRPBOR	FOLLIFOLLIE (ΚΟ)	---	---	---	---	---	---	---	1,120,847
FOYKRBOR	FOURLIS ΣΥΜΜΕΤΟΧΩΝ (ΚΟ)	8,170	---	---	---	---	---	---	8,391
INTRKBOR	INTRACOM HOLDINGS (ΚΟ)	---	---	---	---	---	---	---	---
BELABOR	JUMBO (ΚΟ)	27,915	---	---	---	---	---	---	108,098
LAMDABOR	LAMDA DEVELOPMENT(ΚΟ)	384	---	---	---	---	---	---	8,000
MIGBOR	MARFIN INVESTMENT GROUP (ΚΟ)	---	---	---	---	---	---	---	1,659,474
QUALBOR	QUALITY & RELIABILITY (ΚΟ)	---	---	---	---	---	---	---	---
TITCBOR	TITAN CEMENT (ΚΑ)	4,700	---	---	---	---	---	---	7,110
VIOBOR	VIHALCO SA/NV (ΚΑ)	---	---	---	---	---	---	---	---
ADMIEBOR	ΑΔΜΗΕ ΣΥΜΜΕΤΟΧΩΝ Α.Ε. (ΚΟ)	---	---	---	---	---	---	---	115,644
AEGBOR	ΑΕΡΟΠΟΡΙΑ ΑΙΓΑΙΟΥ (ΚΟ)	3,800	---	---	---	---	---	---	11,211
ALMYBOR	ΑΛΟΥΜΥΛ (ΚΟ)	---	---	---	---	---	---	---	---
GEKTERNABOR	ΓΕΚ ΤΕΡΝΑ (ΚΟ)	---	---	---	---	---	---	---	24,493
PPCBOR	ΔΕΗ (ΚΟ)	17,600	---	---	---	---	---	---	6,881,422
ETEBOB	ΕΘΝΙΚΗ ΤΡΑΠΕΖΑ (ΚΟ)	21,520	---	---	---	---	---	---	20,774,587
ELLAKTORBOR	ΕΛΛΑΚΤΩΡ (ΚΟ)	60,150	---	---	---	---	---	---	1,898
EXAEBOR	ΕΛΛΗΝ. ΧΡΗΜΑΤΙΣΤΗΡΙΑ-Χ.Α. (ΚΟ)	---	---	---	---	---	---	---	123,778
ELPEBOR	ΕΛΛΗΝΙΚΑ ΠΕΤΡΕΛΑΙΑ (ΚΟ)	---	---	---	---	---	---	---	68,833
EYDAPBOR	ΕΥΔΑΠ (ΚΟ)	850	---	---	---	---	---	---	232,781
INLOTBOR	ΙΝΤΡΑΛΟΤ (ΚΟ)	---	---	---	---	---	---	---	514,512
MOHBOR	ΜΟΤΟΡ ΟΙΛ (ΚΟ)	7,400	---	---	---	---	---	---	48,134
MYTILBOR	ΜΥΤΙΛΗΝΑΙΟΣ (ΚΟ)	---	---	---	---	---	---	---	25,742
PRABOR	ΟΛΠ (ΚΟ)	115	---	---	---	---	---	---	2,901
OPAPBOR	ΟΠΑΠ (ΚΟ)	3,000	---	---	---	---	---	---	1,279,606
HTOBOR	ΟΤΕ (ΚΟ)	12,372	---	---	---	---	---	---	566,797
TREIRBOR	ΠΕΙΡΑΙΩΣ ΤΡΑΠΕΖΑ (ΚΟ)	---	---	---	---	---	38,077	10.00%	24,228,132
PLAISBOR	ΠΛΑΙΣΙΟ COMPUTERS (ΚΟ)	---	---	---	---	---	---	---	1,000

Σημειώσεις Προϊόντων Δανεισμού

[1] - Πολυμερείς Συμβάσεις Δανειοδοσίας των μεθόδων 8-1, 8-2 και 8-3-3 (σύμφ. Με Αποφ.17 ΔΣ του Χρηματιστηρίου).

[2] - Διμερείς Συμβάσεις Δανειοδοσίας των μεθόδων 8-3-1 και 8-3-2 (σύμφ. Με Αποφ. 20 ΔΣ του Χρηματιστηρίου).

[3] - Τα στοιχεία Συναλλαγής Δανεισμού Τίτλων μέσω ΟΤC δηλώνονται από τους χειριστές ΣΑΤ και αφορούν τις ποσότητες που έχουν καταγραφεί στο ΣΑΤ έως και τη προηγούμενη εργάσιμη ημέρα.

[4] - Μ.Σ.Τ.: - Μέση Σταθμισμένη Τιμή (ως προς τα τεμάχια)

[5] - Τα στοιχεία αφορούν σε ανοιχτές θέσεις πριν την έναρξη της συνεδρίασης

Προϊόν Δανεισμού	Υποκείμενος Τίτλος	Πολυμερείς Συναλλαγές[1]					Διμερείς Συναλλαγές[2]		Δανεισμός Τίτλων μέσω OTC[3]
		Ανοικτές θέσεις[5]	Προσφερόμενη ποσότητα	Μ.Σ.Τ[4]	Όγκος συναλλαγών	Μ.Σ.Τ[4]	Όγκος συναλλαγών	Μ.Σ.Τ[4]	Όγκος συναλλαγών
SARBOR	ΣΑΡΑΝΤΗΣ ΓΡ. (ΚΟ)	2,765	---	---	---	---	---	---	612
TENERGYBOR	ΤΕΡΝΑ ΕΝΕΡΓΕΙΑΚΗ (ΚΟ)	---	---	---	---	---	---	---	12,892
EUROBBOR	ΤΡΑΠΕΖΑ EUROBANK ERGASIAS (ΚΟ)	83,985	---	---	---	---	---	---	57,601,517

Σημειώσεις Προϊόντων Δανεισμού

[1] - Πολυμερείς Συμβάσεις Δανειοδοσίας των μεθόδων 8-1, 8-2 και 8-3-3 (σύμφ. Με Αποφ.17 ΔΣ του Χρηματιστηρίου).

[2] - Διμερείς Συμβάσεις Δανειοδοσίας των μεθόδων 8-3-1 και 8-3-2 (σύμφ. Με Αποφ. 20 ΔΣ του Χρηματιστηρίου).

[3] - Τα στοιχεία Συναλλαγές Δανεισμού Τίτλων μέσω OTC δηλώνονται από τους χειριστές ΣΑΤ και αφορούν τις ποσότητες που έχουν καταγραφεί στο ΣΑΤ έως και τη προηγούμενη εργάσιμη ημέρα.

[4] - Μ.Σ.Τ.: - Μέση Σταθμισμένη Τιμή (ως προς τα τεμάχια)

[5] - Τα στοιχεία αφορούν σε ανοικτές θέσεις πριν την έναρξη της συνεδρίασης

Κωδικό και ονομασίες Κλάδων Οικονομικής Δραστηριότητας του Χρηματιστηρίου Αθηνών

12003 - Διαπραγματεύσιμα Αμοιβαία Κεφάλαια	10101010 Υπηρεσίες Ηλεκτρονικών Υπολογιστών
10101015 Λογισμικό	10102030 Υλικό Υπολογιστών
15101010 Εξοπλισμός Τηλεπικοινωνιών	15102015 Υπηρεσίες Τηλεπικοινωνιών
20101010 Υγειονομικές Μονάδες	20101025 Υπηρεσίες Υγείας
20102010 Ιατρικός Εξοπλισμός	20103015 Φαρμακευτικά Προϊόντα
30101010 Τράπεζες	30202000 Διαφοροποιημένες Χρηματοοικονομικές Υπηρεσίες
30202010 Διαχείριση Κεφαλαίων & Θεματοφύλακες	30202015 Επενδυτικές Υπηρεσίες
30302010 Γενικές Ασφάλειες	30302015 Μεσίτες Ασφαλίσεων
35101010 Συμμετοχές & Ανάπτυξη Ακίνητης Περιουσίας	35101015 Υπηρεσίες Ακίνητης Περιουσίας
35102000 Διαφοροποιημένες Α.Ε.Ε.Α.Π.	35102030 Α.Ε.Ε.Α.Π. Επαγγελματικών Χώρων
40201040 Υπηρεσίες Ενοικίασης και Χρηματοδοτικής Μίσθωσης	40202010 Κατασκευή Κατοικιών
40202015 Έπιπλα	40202020 Οικιακές Συσκευές
40203040 Ηλεκτρονική Ψυχαγωγία	40203045 Παιχνίδια
40204020 Ρούχα και Αξεσουάρ	40301010 Ψυχαγωγία
40301030 Εκδόσεις	40301035 Ραδιοτηλεοπτικοί Φορείς
40401010 Διαφοροποιημένοι Έμποροι	40401020 Εμπόριο Ενδυμάτων
40401025 Εμπόριο Προϊόντων Οικιακής Βελτίωσης	40401030 Εξειδικευμένο Λιανικό Εμπόριο
40501010 Αεροπορικές Εταιρείες	40501015 Ταξίδια & Τουρισμός
40501020 Τυχερά Παιχνίδια	40501025 Ξενοδοχεία & Πανσιόν
45101015 Απόσταξη & Οινοπαραγωγή	45101020 Αναψυκτικά
45102010 Γεωργεία, Αλιεία, Εκτροφή και Φυτείες	45102020 Τρόφιμα
45103010 Καπνός	45201010 Λιανικό & Χονδρικό Εμπόριο Τροφίμων
45201020 Είδη Προσωπικής Φροντίδας	50101010 Κατασκευές
50101030 Τσιμέντα	50101035 Άλλα Οικοδομικά Υλικά
50202010 Ηλεκτρικά Εξαρτήματα	50203000 Διαφοροποιημένες Βιομηχανίες
50203015 Πλαστικά	50203030 Υλικά Συσκευασίας
50204000 Μηχανήματα Βιομηχανικού Εξοπλισμού	50204020 Μηχανήματα Κατασκευών
50205010 Προμηθευτές Βιομηχανίας	50205020 Υποστηρικτικές Υπηρεσίες προς Επιχειρήσεις
50205030 Υπηρεσίες Μαζικής Εκτύπωσης	50206015 Εμπορικά Οχήματα & Ανταλλακτικά
50206030 Θαλάσσιες Μεταφορές	50206060 Υπηρεσίες Μεταφορών
55101000 Διαφοροποιημένα Υλικά	55101020 Κλωστοϋφαντουργικά Προϊόντα
55102000 Ορυχεία	55102010 Σίδηρος & Χάλυβας
55102015 Μεταλλουργία	55102035 Αλουμίνιο
60101000 Καθετοποιημένες Εταιρ. Πετρελαίου & Φυσικού Αερίου	60101020 Διυλιστήρια & Εμπορία Πετρελαιοειδών
65101010 Εναλλακτική Ηλεκτρική Ενέργεια	65101015 Συμβατική Ηλεκτρική Ενέργεια
65102030 Ύδρευση	



ATHEX
Athens Stock Exchange

Λεωφ. Αθηνών 110 104 42 Αθήνα
110, Athinon Ave. GR 104 42 Athens
tel. (+30)210-33.66.800, fax (+30)210-33.66.101
www.athexgroup.gr