

19

**Ημερήσιο Δελτίο  
Συναλλακτικής Δραστηριότητας**

Daily Official List  
of Trading Activity

Πέμπτη, 7 Νοεμβρίου, 2019

Έτος: 140 Αύξων Αριθμός Συνεδρίασης: 212



**ATHEXGROUP**  
Athens Exchange Group

**Αποποίηση Ευθύνης:**

Η εταιρεία Ελληνικά Χρηματιστήρια-Χρηματιστήριο Αθηνών Ανώνυμη Εταιρεία Συμμετοχών καταβάλλει κάθε δυνατή προσπάθεια ώστε να διασφαλίσει ότι οι πληροφορίες και τα λοιπά στοιχεία που εμφανίζονται στο Ημερήσιο Δελτίο Τιμών (Η.Δ.Τ.) είναι ορθά και πλήρη αλλά δεν έχει καμία ευθύνη για ενδεχόμενο λάθος ή παράλειψη στοιχείων και / ή ευθύνη σχετικά με την ακρίβεια, αξιοπιστία, επικαιροποίηση και πληρότητα των παραπάνω πληροφοριών και στοιχείων ή ευθύνη προερχόμενη άμεσα ή έμμεσα από την χρήση των παραπάνω πληροφοριών.

Η Εταιρία δεν έχει καμία ευθύνη για την ακρίβεια των στοιχείων που περιλαμβάνονται στις ανακοινώσεις των εισηγμένων εταιρειών. Πιθανές προσβολές δικαιωμάτων τρίτων από το περιεχόμενο των ανακοινώσεων συνιστούν αποκλειστική ευθύνη του αποστολέα των ανακοινώσεων.

Όλα τα αναγραφόμενα στο Η.Δ.Τ. στοιχεία παρέχονται μόνο για τους σκοπούς της πληροφόρησης και δεν συνιστούν παροχή επενδυτικών συμβουλών ή πρόσκληση για επένδυση σε κινητές αξίες που διαπραγματεύονται στο Χρηματιστήριο Αθηνών.

Αναγνωρίζεται και συμφωνείται ότι όλα τα δικαιώματα επί των πληροφοριών που εμφανίζονται στο Η.Δ.Τ. θα αποτελούν κυριότητα της εταιρίας και οποιοδήποτε άλλο δικαίωμα συμπεριλαμβανομένου του δικαιώματος πνευματικής ιδιοκτησίας, σήματος κλπ. ανήκουν στο Χρηματιστήριο Αθηνών.

Τα ανωτέρω στοιχεία αποτελούν ιδιοκτησία της Εταιρίας και προστατεύονται σύμφωνα με τις διατάξεις περί πνευματικής ιδιοκτησίας. Απαγορεύεται α) η με οποιοδήποτε τρόπο ή μέσω αναπαραγωγή, αναδημοσίευση, τροποποίηση, αντιγραφή, πώληση, μετάδοση ή διανομή του συνόλου ή μέρους τους, χωρίς αναφορά στην πηγή και β) η εμπορική εκμετάλλευση των στοιχείων από τρίτους.

Η Εταιρία δεν φέρει καμία ευθύνη προερχόμενη άμεσα ή έμμεσα από χρήση ή τυχόν αλλοίωση των ανωτέρω στοιχείων όταν αυτά χρησιμοποιούνται από

**Ελληνικά Χρηματιστήρια - Χρηματιστήριο Αθηνών Α.Ε. Συμμετοχών**

Λεωφόρος Αθηνών 110, 10442 Αθήνα, Τηλ: (210) 33.66.800, Fax: (210) 32.13.938

[www.athexgroup.gr](http://www.athexgroup.gr)

**Χρηματιστηριακό Κέντρο Θεσσαλονίκης**

Κατούνη 16-18, Θεσ/νίκη 546 25, Τηλ: (2310) 567.667, Fax: (2310) 530.455

**Συνεργητικό Κεφάλαιο Εξασφάλισης Επενδυτικών Υπηρεσιών**

Φειδίου 14-16, Αθήνα 106 78, Τηλ: (210) 33.04.682, Fax: (210) 33.04.155

**Επιτροπή Κεφαλαιαγοράς**

Κολοκοτρώνη 1 & Σταδίου 1, Αθήνα 105 62, Τηλ: (210) 33.77.100, Fax: (210) 33.77.173

**Πίνακας Περιεχομένων**

**Ενότητα 1: Στατιστικά Στοιχεία Χρεογράφων, Παραγώγων και Δανεισμού**

- Οι Αγορές Χρεογράφων Παραγώγων Δανεισμού
- Χρηματιστηριακοί Δείκτες
- Αναλυτικά Στοιχεία Συναλλαγών Αγοράς Χρεογράφων
- Στοιχεία Συναλλαγών Κλάδων Χρηματιστηρίου Αθηνών & Χρηματοοικονομικών Προϊόντων (Δ.Α.Κ.)
- Οι 10 Μετοχές με τη μεγαλύτερη Άνοδο & Πτώση
- Αναλυτικά Στοιχεία Συναλλαγών Αγοράς Παραγώγων

**Ενότητα 2: Αναλυτικά Στοιχεία Συναλλαγών Χρεογράφων**

- Αναλυτικά Στοιχεία Συναλλαγών Χρεογράφων
- Σημειώσεις Χρεογράφων

**Ενότητα 3: Στοιχεία Συναλλαγών Χρεογράφων**

- Στοιχεία Συναλλαγών Πακέτων
- Στοιχεία Συναλλαγών Δικαιωμάτων

- Στοιχεία Δανεισμού Τίτλων
- Στοιχεία Συναλλαγών Εκποιήσεων
- Στοιχεία Συναλλαγών Εκποιήσεων Ενσώματων Ονομαστικών Μετοχών
- Στοιχεία Ενεργητικού Διαπραγματεύσιμων Αμοιβαίων Κεφαλαίων (Δ.Α.Κ.)
- Χαρακτηριστικά Διαπραγματεύσιμων Αμοιβαίων Κεφαλαίων (Δ.Α.Κ.)

**Ενότητα 4: Ανακοινώσεις**

**Ενότητα 5: Ομόλογα Διαπραγματεύσιμα στην Αγορά Αξιών Σταθερού Εισοδήματος**

- Ομολογιακά Δάνεια Επιχειρήσεων – Οργανωμένη Αγορά (Μετατρέψιμα)
- Ομολογιακά Δάνεια Επιχειρήσεων – Οργανωμένη Αγορά (Μη Μετατρέψιμα)
- Ομόλογα Ελληνικού Δημοσίου
- Έντοκα Γραμμάτια & Zero Coupon Ομόλογα Ελληνικού Δημοσίου
- Ομόλογα Ελληνικού Δημοσίου Διαπραγματεύσιμα με τη Μέθοδο Εκφώνησης - Αντιφώνησης
- Ομόλογα Κρατικών Τραπεζών

**Ενότητα 6: Πρόσθετα Στοιχεία Ενημέρωσης**

- Πίνακας Μελών Χρηματιστηρίου Αθηνών και Μελών ΕΤ.ΕΚ.
- Πίνακας Μετοχών Υπό Ειδική Διαπραγμάτευση
- Γνωστοποιήσεις Συναλλαγών - Κατάλογος Υπόχρεων Προσώπων

**Ενότητα 7: Αναλυτικά Στοιχεία Συναλλαγών Αγοράς Παραγώγων**

- Συμβόλαια Μελλοντικής Εκπλήρωσης σε Δείκτες
- Συμβόλαια Μελλοντικής Εκπλήρωσης σε Μετοχές
- Δικαιώματα Προαίρεσης σε Δείκτες
- Δικαιώματα Προαίρεσης σε Μετοχές
- Στοιχεία Συναλλαγών Προϊόντων Δανεισμού

**Παράρτημα Α: Κωδικοί και ονομασίες Κλάδων Οικονομικής Δραστηριότητας του Χρηματιστηρίου Αθηνών**

**Οι Αγορές Χρεογράφων Παραγώγων Δανεισμού**

**Γενικός Δείκτης Τιμών και Αξία Συναλλαγών Μετοχών και Παραγώγων**

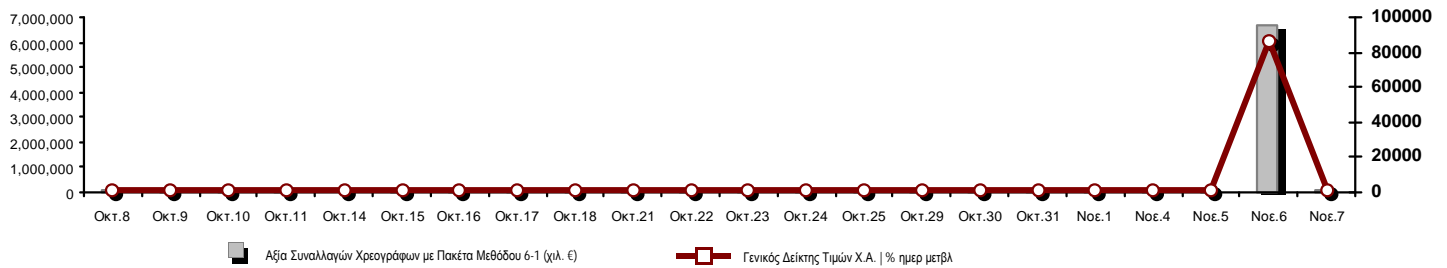

|  |                       |  |                |
|--|-----------------------|--|----------------|
| <b>Κεφαλαιοποίηση Χ.Α. (εκατ €) **:</b>                              | 57,328.41             | <b>Συνολικές Ανοικτές Θέσεις σε Παράγωγα</b>             | 362,607        |
| Ημερήσια μεταβολή: εκατ. €   %                                       | -3,021,099.84 -98.14% | Ανοικτές θέσεις σε ΣΜΕ επί Δεικτών   % ημερ μετβλ        | 13,517 0.00%   |
| Μέση ετήσια Κεφ/ποίηση: εκατ. €   % Μετβλ. Μέση προηγ. έτος          | 68,165.92 30.76%      | Ανοικτές θέσεις σε ΣΜΕ επί μετοχών   % ημερ μετβλ        | 345,473 0.00%  |
| <b>Γενικός Δείκτης Τιμών Χ.Α.   % ημερ μετβλ</b>                     | 869.47 1.12%          | Ανοικτές θέσεις σε Δικαιώματα επί Δεικτών   % ημερ μετβλ | 1,694 0.00%    |
| <b>Κεφαλαιοποίηση Γενικού Δείκτη (εκατ. €)</b>                       | 52,361.44             | Ανοικτές θέσεις σε Δικαιώματα επί μετοχών   % ημερ μετβλ | 1,923 0.00%    |
| Ημερήσια μεταβολή (εκατ. €)  | -2,900,767.95         | <b>Πλήθος Συμβολαίων Παραγώγων:</b>                      | 21,969         |
| <b>Αξία Συναλλαγών Χρεογράφων με Πακέτα Μεθόδου 6-1 (χιλ. €)</b>     | 60,859.59             | Ημερήσια μεταβολή: τμχ   %                               | -7,182 -24.64% |
| Ημερήσια μεταβολή: %   | -6,587,202.17 -99.08% | Μέσος Όγκος Συμβ. ΥτD: % Μετβλ Μέσο προηγ. Έτος          | 42,221 -24.62% |
| Μέση Αξία Συν/γών ΥτD: χιλ. €   % Μετβλ Μέση προηγ. έτος             | 96,676.97 76.03%      | <b>Πλήθος Πράξεων Παραγώγων:</b>                         | 2,021          |
| <b>Αξία Συναλλαγών Πακέτων Μεθόδου 6-1 (χιλ. €)</b>                  | 8,274.64              | Ημερήσια μεταβολή: πλήθος   %                            | -586 -22.48%   |
| <b>Αξία Συναλλαγών Πακέτων Μεθόδου 6-2 &amp; 6-3 (χιλ. €)</b>        | 0.00                  | Μέσο Πλήθος Πράξεων ΥτD: % Μετβλ Μέσο προηγ. Έτος        | 2,909 7.28%    |
| <b>Αξία Συναλλαγών Ομολόγων (χιλ.€)</b>                              | 1,946.83              | <b>Συνολικές Ανοικτές Θέσεις σε Δανεισμό</b>             | 132,311        |
| <b>Όγκος Συναλλαγών Χρεογράφων με Πακέτα Μεθόδου 6-1 (χιλ. Τμχ)</b>  | 29,871.19             | Ημερήσια μεταβολή: τμχ   %                               | 0 0.00%        |
| Ημερήσια μεταβολή: χιλ. τμχ   %                                      | 3,303.13 12.43%       | <b>Πλήθος Συναλλαγών Δανεισμού (Πολυμερής/Διμερής)</b>   | 8,460          |
| Μέσος Όγκος Συν/γών ΥτD: % Μετβλ Μέσο προηγ. Έτος                    | 33,222.65 -10.58%     | Ημερήσια μεταβολή: τμχ   %                               | 3,309          |
| <b>Όγκος Συναλλαγών Πακέτων Μεθόδου 6-1 (χιλ. Τεμάχια)</b>           | 4,624.61              | <b>Πλήθος Πολυμερών Συναλλαγών</b>                       | 3,960          |
| <b>Όγκος Συναλλαγών Πακέτων Μεθόδου 6-2 &amp; 6-3 (χιλ. Τεμάχια)</b> | 0.00                  | <b>Πλήθος Διμερών Συναλλαγών</b>                         | 4,500          |
| <b>Όγκος Συναλλαγών Ομολόγων</b>                                     | 1,603,965             | <b>Πλήθος Πράξεων Δανεισμού:</b>                         | 12             |
| <b>Πλήθος Πράξεων Χρεογράφων με Πακέτα Μεθόδου 6-1</b>               | 24,785                | Ημερήσια μεταβολή: %                                     | -24            |
| Ημερήσια μεταβολή: πλήθος   %  | -1,578 -5.99%         | <b>Πλήθος Πράξεων Πολυμερών Συναλλαγών</b>               | 11             |
| Μέσο Πλήθος Πράξεων ΥτD: % Μετβλ Μέσο προηγ. Έτος                    | 27,252 34.05%         | <b>Πλήθος Πράξεων Διμερών Συναλλαγών</b>                 | 1              |
| <b>Πλήθος πακέτων Μεθόδου 6-1</b>                                    | 5                     |  |                |
| <b>Πλήθος πακέτων Μεθόδου 6-2 &amp; 6-3</b>                          | 0                     |  |                |
| <b>Πλήθος συναλλαγών Ομολόγων</b>                                    | 45                    |  |                |

**Κεφαλαιοποίηση Χ.Α. (εκατ €) \*\***

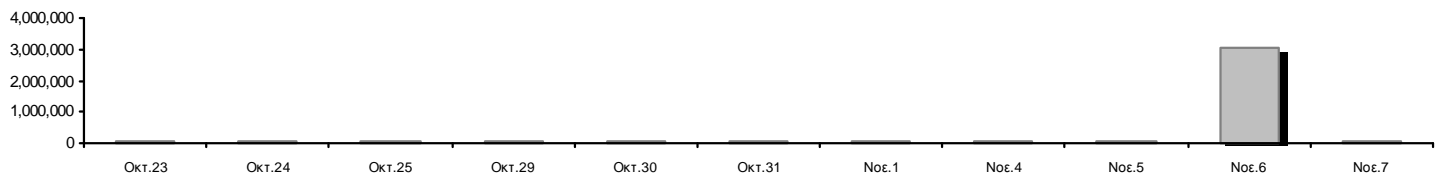

**Ημερήσια Διακύμανση Γενικού Δείκτη Τιμών Χρηματιστηρίου Αθηνών**

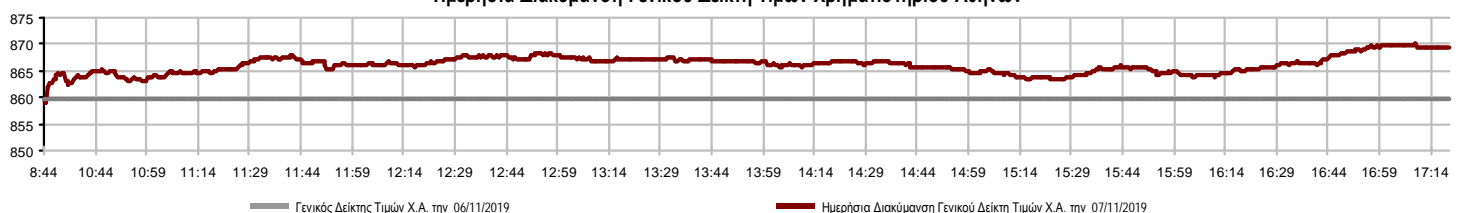

**Χρηματιστηριακοί Δείκτες**

| Όνομασία Δείκτη   | 07/11/2019        | 06/11/2019 | Δ μον. | Δ %    | Κατώτερη  | Ανώτερη   | Κατ.έτους | Ανωτ.έτους | Ετησ. μεταβ.    |
|---|-------------------|------------|--------|--------|-----------|-----------|-----------|------------|-----------------|
| <b>Γενικός Δείκτης Τιμών Χ.Α.</b>                         | 869.47 #          | 859.81     | 9.66   | 1.12%  | 859.12    | 870.22    | 600.12    | 901.57     | 41.77% #        |
| FTSE/X.A. Large Cap                                       | 2,159.69 #        | 2,128.76   | 30.93  | 1.45%  | 2,128.65  | 2,159.69  | 1,580.73  | 2,270.46   | 34.28% #        |
| FTSE/X.A. Mid Cap   | 1,208.80 #        | 1,199.47   | 9.33   | 0.78%  | 1,198.96  | 1,213.14  | 945.49    | 1,467.88   | 23.97% #        |
| <b>FTSE/X.A.-Χ.Α.Κ. Τραπεζικός Δείκτης</b>                | 647.16 #          | 621.63     | 25.53  | 4.11%  | 621.63    | 647.16    | 275.15    | 670.99     | 94.49% #        |
| FTSE/X.A. Διεθνούς Δραστηριοποίησης Plus                  | 2,309.86 #        | 2,288.12   | 21.74  | 0.95%  | 2,281.84  | 2,312.41  | 1,947.04  | 2,479.89   | 15.81% #        |
| FTSE/X.A. Διεθνούς Δραστηριοποίησης                       | 2,429.52 #        | 2,414.07   | 15.45  | 0.64%  | 2,407.60  | 2,431.41  | 1,866.67  | 2,517.12   | 28.05% #        |
| FTSE/X.A. Mid & Small Cap Θεμελιωδών Μεγεθών              | 2,871.09 #        | 2,862.86   | 8.23   | 0.29%  | 2,856.76  | 2,871.09  | 2,173.67  | 2,882.01   | 29.61% #        |
| <b>Δείκτης Τιμών Μεσαίας &amp; Μικρής Κεφαλαιοπ. Χ.Α.</b> | 5,861.68 #        | 5,813.60   | 48.08  | 0.83%  | 5,771.51  | 5,861.68  | 3,914.71  | 5,994.42   | 47.94% #        |
| FTSE/X.A. Δείκτης Αγοράς                                  | 535.46 #          | 527.87     | 7.59   | 1.44%  | 527.85    | 535.46    | 392.32    | 563.60     | 34.14% #        |
| Δείκτης FTSE Med  | 4,832.37 <b>€</b> | 4,862.73   | -30.36 | -0.62% |           |           | 3,966.78  | 4,862.73   | 21.88% #        |
| <b>Δείκτης Συνολικής Απόδοσης Γενικού Δείκτη Χ.Α.</b>     | 1,416.13 #        | 1,400.39   | 15.74  | 1.12%  | 1,399.27  | 1,417.35  | 952.47    | 1,466.98   | 45.49% #        |
| FTSE/X.A. Large Cap Συνολικής Απόδοσης                    | 3,188.67 #        | 3,143.00   | 45.67  | 1.45%  |           |           | 2,321.35  | 3,347.07   | 36.27% #        |
| FTSE/X.A. Large Cap Net Συνολικής Απόδοσης                | 978.77 #          | 964.76     | 14.01  | 1.45%  | 964.71    | 978.77    | 692.89    | 1,027.12   | 38.83% #        |
| FTSE/X.A. Mid Cap Συνολικής Απόδοσης                      | 1,472.53 #        | 1,461.17   | 11.36  | 0.78%  |           |           | 1,180.35  | 1,784.30   | 22.36% #        |
| FTSE/X.A.-Χ.Α.Κ. Τραπεζικός Δείκτης Συνολ. Απόδ.          | 565.65 #          | 543.33     | 22.32  | 4.11%  |           |           | 265.40    | 586.27     | 80.45% #        |
| <b>Ελληνικός Δείκτης Mid &amp; Small Cap</b>              | 1,190.38 #        | 1,184.42   | 5.96   | 0.50%  | 1,182.74  | 1,192.70  | 884.70    | 1,269.98   | 31.29% #        |
| FTSE/X.A. Τράπεζες  | 855.06 #          | 821.32     | 33.74  | 4.11%  | 821.32    | 855.06    | 363.54    | 886.54     | 94.50% #        |
| FTSE/X.A. Χρηματοοικονομικές Υπηρεσίες                    | 982.38 #          | 978.36     | 4.02   | 0.41%  | 968.95    | 996.01    | 744.92    | 1,191.69   | 25.90% #        |
| FTSE/X.A. Βιομηχανικά Προϊόντα & Υπηρεσίες                | 2,584.49 #        | 2,573.43   | 11.06  | 0.43%  | 2,558.27  | 2,587.92  | 1,884.26  | 2,967.88   | 35.35% #        |
| FTSE/X.A. Εμπόριο   | 73.10 ~           | 73.10      | 0.00   | 0.00%  | 73.10     | 73.35     | 58.44     | 82.89      | 22.02% #        |
| FTSE/X.A. Ακίνητης Περιουσίας                             | 4,561.15 #        | 4,532.37   | 28.78  | 0.63%  | 4,532.15  | 4,577.49  | 2,928.70  | 6,158.58   | 51.03% #        |
| FTSE/X.A. Προσωπικά & Οικιακά Προϊόντα                    | 9,495.33 #        | 9,310.40   | 184.93 | 1.99%  | 9,300.45  | 9,534.15  | 6,649.54  | 9,943.56   | 38.05% #        |
| FTSE/X.A. Τρόφιμα & Ποτά                                  | 10,271.71 #       | 10,230.95  | 40.76  | 0.40%  | 10,227.35 | 10,323.84 | 10,000.70 | 13,120.06  | 1.59% #         |
| FTSE/X.A. Πρώτες Ύλες                                     | 6,590.48 #        | 6,504.08   | 86.40  | 1.33%  | 6,504.08  | 6,692.21  | 3,146.82  | 11,171.70  | 100.88% #       |
| FTSE/X.A. Κατασκευές & Υλικά                              | 2,888.51 #        | 2,870.45   | 18.06  | 0.63%  | 2,868.15  | 2,932.35  | 2,437.75  | 3,183.37   | 11.86% #        |
| FTSE/X.A. Πετρέλαιο & Αέριο                               | 5,253.58 <b>€</b> | 5,263.64   | -10.06 | -0.19% | 5,218.95  | 5,270.35  | 4,612.01  | 5,758.60   | 8.10% #         |
| FTSE/X.A. Χημικά  | 8,949.28 #        | 8,808.40   | 140.88 | 1.60%  | 8,808.40  | 9,066.04  | 7,722.79  | 11,217.47  | 9.46% #         |
| FTSE/X.A. Ταξίδια & Αναψυχή                               | 1,666.86 #        | 1,644.80   | 22.06  | 1.34%  | 1,644.28  | 1,668.05  | 1,309.57  | 1,754.14   | 25.98% #        |
| FTSE/X.A. Τεχνολογία                                      | 872.07 #          | 869.12     | 2.95   | 0.34%  | 863.53    | 875.92    | 692.80    | 1,087.14   | 22.96% #        |
| FTSE/X.A. Τηλεπικοινωνίες                                 | 3,707.71 <b>€</b> | 3,729.73   | -22.02 | -0.59% | 3,682.94  | 3,729.73  | 2,614.94  | 3,771.02   | 41.49% #        |
| FTSE/X.A. Υπηρεσίες Κοινής Ωφέλειας                       | 2,839.70 #        | 2,834.36   | 5.34   | 0.19%  | 2,834.36  | 2,865.71  | 1,729.19  | 2,923.15   | 61.44% #        |
| FTSE/X.A. Υγεία   | 498.64 <b>€</b>   | 504.83     | -6.19  | -1.23% | 495.21    | 504.83    | 460.82    | 512.40     | -1.50% <b>€</b> |
| <b>Δείκτης Όλων των Μετοχών Χ.Α.</b>                      | 201.78 #          | 199.77     | 2.02   | 1.01%  | 201.78    | 201.78    | 157.01    | 215.26     | 27.69% #        |
| <b>Ελληνικός Δείκτης Εταιρικών Ομολόγων</b>               | 121.25 <b>€</b>   | 121.33     | -0.08  | -0.06% |           |           | 116.31    | 121.33     | 4.22% #         |
| <b>Ελληνικός Δείκτης Τιμών Εταιρικών Ομολόγων</b>         | 96.95 <b>€</b>    | 97.02      | -0.07  | -0.07% |           |           | 95.04     | 97.19      | 1.21% #         |

Σημείωση 1: Το κλείσιμο των Δεικτών FTSE/Med 100, Ελληνικός Δείκτης Εταιρικών Ομολόγων και, Ελληνικός Δείκτης Τιμών Εταιρικών Ομολόγων αφορούν την συνεδρίαση της 05/11/2019.

Σημείωση 2: Ο Ελληνικός Δείκτης Mid & Small Cap είναι Customized δείκτης υπολογιζόμενος από το Χρηματιστήριο Αθηνών.

**Χρηματιστηριακοί Δείκτες**

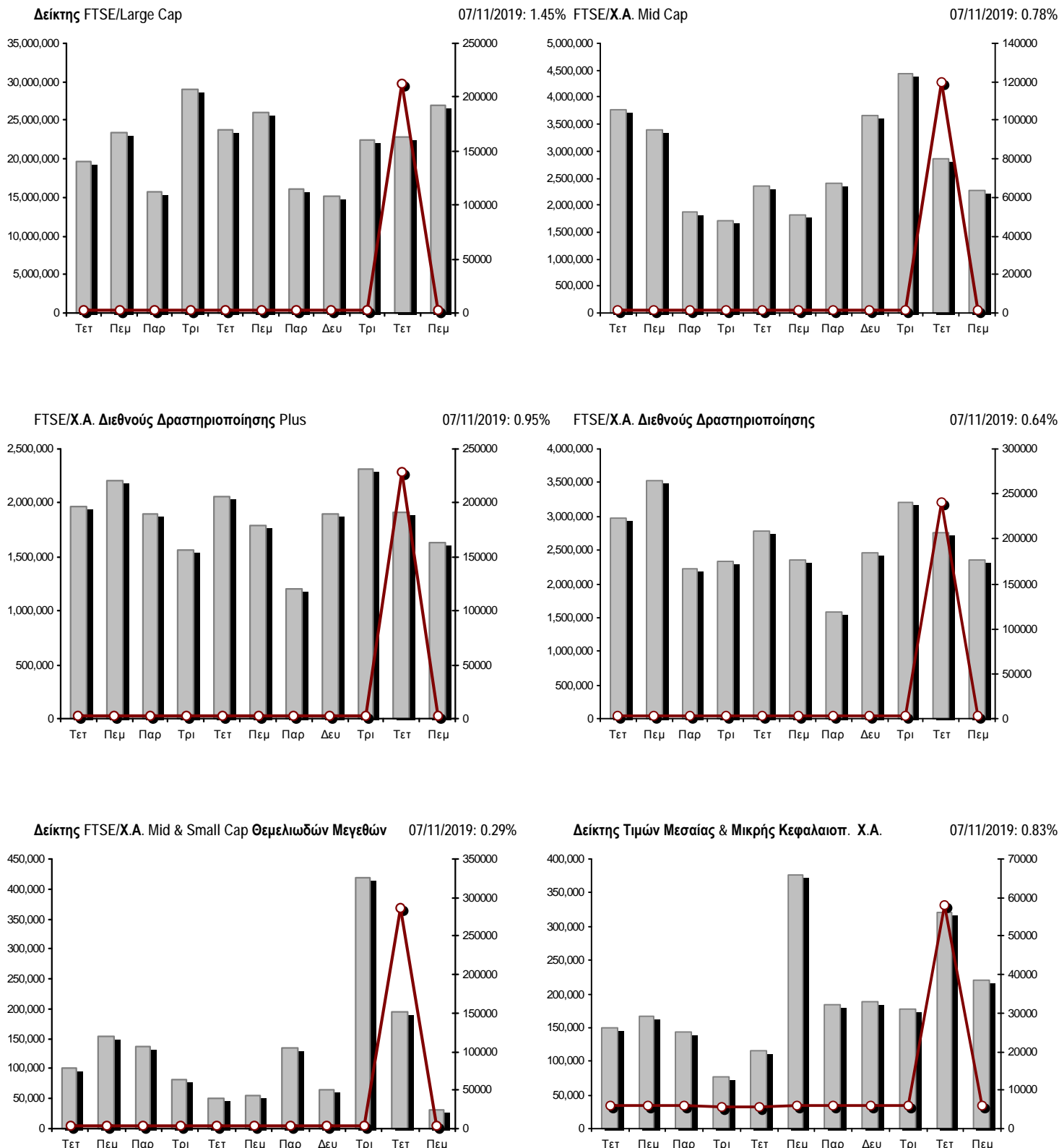

Όγκος συναλλαγών δεικτών

Τιμές κλεισίματος δεικτών

**Αναλυτικά Στοιχεία Συναλλαγών Αγοράς Χρεογράφων**

|  | Όλα τα Χρεόγραφα | Κύρια Αγορά  | Επιτήρηση | Διαπραγματεύσιμα Αμοιβαία Κεφάλαια |
|--|------------------|--------------|-----------|------------------------------------|
| <b>Σύνολα</b>                          | 120              | 104          | 15        | 1                                  |
| Ανοδικές / Καθοδικές / Σταθερές:       | 65 / 34 / 21     | 58 / 30 / 16 | 6 / 4 / 5 | 1 / 0 / 0                          |
| <b>Κεφαλαιοποίηση Χ.Α. (εκατ €) **</b> | 57,328.41        | 57,013.14    | 315.27    |                                    |
| Μέση Ημερήσια Αξία Συνγών (χιλ. €)     | 96,676.97        | 96,646.96    | 57.57     | 41.47                              |
| <b>Αξία Συναλλαγών</b>                 | 60,859.59        | 60,831.42    | 28.14     | 0.02                               |
| Κύριος Πίνακας:                        | 52,584.95        | 52,556.78    | 28.14     | 0.02                               |
| Προσυμφωνημένων Συναλλαγών 6_1_2_3:    | 8,274.64         | 8,274.64     | 0.00      | 0.00                               |
| Πίνακας Εκποιήσεων:                    | 0.00             | 0.00         | 0.00      | 0.00                               |
| Πίνακας Ειδικών Όρων:                  | 0.00             | 0.00         | 0.00      | 0.00                               |
| Μέσος Ημερήσιος Όγκος Συναλλαγών       | 33,222,646       | 32,873,238   | 377,465   | 1,843                              |
| <b>Όγκος Συναλλαγών</b>                | 29,871,193       | 29,693,604   | 177,588   | 1                                  |
| Κύριος Πίνακας:                        | 25,246,580       | 25,068,991   | 177,588   | 1                                  |
| Προσυμφωνημένων Συναλλαγών 6_1_2_3:    | 4,624,613        | 4,624,613    | 0         | 0                                  |
| Πίνακας Εκποιήσεων:                    | 0                | 0            | 0         | 0                                  |
| Πίνακας Ειδικών Όρων:                  | 0                | 0            | 0         | 0                                  |
| Μέσο Ημερήσιο Πλήθος Πράξεων           | 27,252           | 27,103       | 148       | 3                                  |
| <b>Αριθμός Πράξεων</b>                 | 24,785           | 24,689       | 95        | 1                                  |
| Κύριος Πίνακας:                        | 24,780           | 24,684       | 95        | 1                                  |
| Προσυμφωνημένων Συναλλαγών 6_1_2_3:    | 5                | 5            | 0         | 0                                  |
| Πίνακας Εκποιήσεων:                    | 0                | 0            | 0         | 0                                  |
| Πίνακας Ειδικών Όρων:                  | 0                | 0            | 0         | 0                                  |

**Στοιχεία Συναλλαγών Κλάδων Χρηματιστηρίου Αθηνών & Χρηματοοικονομικών Προϊόντων (Δ.Α.Κ.)**

| Κωδικός | Κλάδοι                                      | Ανοδικές / Καθοδικές / Σταθερές | Αριθμός Πράξεων | Όγκος Συναλλαγών | Αξία Συναλλαγών | % στη Συνολική Αξία |
|---------|---|---------------------------------|-----------------|------------------|-----------------|---------------------|
| 12000   | - Χρηματοοικονομικά Προϊόντα                | 1 / 0 / 0                       | 1               | 1                | 22.40           | 0.00%               |
| 3510    | - Ακίνητη Περιουσία                         | 6 / 0 / 3                       | 476             | 127,442          | 782,824.91      | 1.29%               |
| 3030    | - Ασφάλειες                                 | 0 / 1 / 0                       | 191             | 28,689           | 146,464.36      | 0.24%               |
| 5020    | - Βιομηχανικά Προϊόντα & Υπηρεσίες          | 11 / 4 / 6                      | 1,256           | 456,636          | 2,046,571.63    | 3.36%               |
| 4040    | - Εμπόριο                                   | 3 / 2 / 1                       | 332             | 114,863          | 554,349.13      | 0.91%               |
| 6010    | - Ενέργεια                                  | 1 / 2 / 1                       | 804             | 107,639          | 1,539,715.55    | 2.53%               |
| 4020    | - Καταναλωτικά Προϊόντα & Υπηρεσίες         | 2 / 3 / 2                       | 1,166           | 279,094          | 2,569,555.19    | 4.22%               |
| 5010    | - Κατασκευές & Υλικά Κατασκευών             | 6 / 3 / 2                       | 1,236           | 586,644          | 1,507,753.89    | 2.48%               |
| 4030    | - Μέσα Ενημέρωσης                           | 1 / 1 / 0                       | 33              | 26,095           | 5,438.17        | 0.01%               |
| 4520    | - Προσωπική Φροντίδα, Φάρμακα & Παντοπωλεία | 1 / 2 / 0                       | 143             | 20,083           | 80,643.81       | 0.13%               |
| 5510    | - Πρώτες Ύλες                               | 7 / 3 / 1                       | 154             | 68,915           | 43,151.57       | 0.07%               |
| 4050    | - Ταξίδια και Αναψυχή                       | 5 / 2 / 1                       | 1,790           | 765,412          | 3,962,722.21    | 6.51%               |
| 1010    | - Τεχνολογία                                | 3 / 3 / 1                       | 431             | 113,892          | 202,912.09      | 0.33%               |
| 1510    | - Τηλεπικοινωνίες                           | 2 / 3 / 0                       | 1,420           | 798,015          | 8,759,022.89    | 14.39%              |
| 3010    | - Τράπεζες                                  | 6 / 0 / 0                       | 12,940          | 23,965,336       | 33,587,444.01   | 55.19%              |
| 4510    | - Τρόφιμα, Ποτά & Καπνοβιομηχανίες          | 4 / 1 / 3                       | 282             | 122,741          | 946,891.31      | 1.56%               |
| 2010    | - Υγεία                                     | 2 / 1 / 0                       | 30              | 39,189           | 55,229.26       | 0.09%               |
| 6510    | - Υπηρεσίες Κοινής Ωφέλειας                 | 3 / 2 / 0                       | 1,433           | 701,415          | 2,192,116.66    | 3.60%               |
| 3020    | - Χρηματοοικονομικές Υπηρεσίες              | 1 / 1 / 0                       | 667             | 1,549,092        | 1,876,757.92    | 3.08%               |

**Οι 10 Μετοχές με τη μεγαλύτερη Άνοδο & Πτώση**

**Κύρια Αγορά**

| Μετοχές με τη μεγαλύτερη Θετική μεταβολή τιμής | Τιμή κλεισ. | Μεταβ.   | Μετοχές με τη μεγαλύτερη Αρνητική μεταβολή τιμής | Τιμή κλεισ. | Μεταβ.   |
|--|-------------|----------|--|-------------|----------|
| BYTE COMPUTER (ΚΟ)                             | 1.1         | 10.55% # | ΕΥΡΩΠΑΪΚΗ ΠΙΣΤΗ (ΚΟ)                             | 5.08        | -2.31% α |
| ΑΒΑΞ Α.Ε. (ΚΟ)                                 | 0.72        | 9.09% #  | ΣΑΡΑΝΤΗΣ ΓΡ. (ΚΟ)                                | 7.84        | -2.00% α |
| ΤΡΑΠΕΖΑ EUROBANK ERGASIAS (ΚΟ)                 | 0.8895      | 5.20% #  | ΔΡΟΜΕΑΣ (ΚΟ)                                     | 0.367       | -1.87% α |
| ALPHA BANK (ΚΟ)                                | 1.848       | 4.35% #  | ΙΑΣΩ (ΚΟ)  | 1.45        | -1.23% α |
| INTERCONTINENTAL (ΚΟ)                          | 6.55        | 3.97% #  | ΕΥΔΑΠ (ΚΟ)                                       | 7.68        | -0.65% α |
| ΠΕΙΡΑΙΩΣ ΤΡΑΠΕΖΑ (ΚΟ)                          | 2.998       | 3.66% #  | ΟΤΕ (ΚΟ)   | 13.47       | -0.59% α |
| ΕΛΛΑΚΤΩΡ (ΚΟ)                                  | 1.738       | 3.58% #  | ΛΑΜΨΑ (ΚΟ)                                       | 19.7        | -0.50% α |
| ΑΤΤΙΣΑ BANK Α.Τ.Ε. (ΚΟ)                        | 0.42        | 2.94% #  | ΤΕΧΝΙΚΗ ΟΛΥΜΠΙΑΚΗ (ΚΟ)                           | 2.35        | -0.42% α |
| JUMBO (ΚΟ)                                     | 18.13       | 2.89% #  | CENTRIC ΣΥΜΜΕΤΟΧΩΝ (ΚΟ)                          | 0.239       | -0.42% α |
| BRIQ PROPERTIES (ΚΟ)                           | 2.3         | 2.68% #  | ΙΚΤΙΝΟΣ ΕΛΛΑΣ (ΚΟ)                               | 1.026       | -0.39% α |

| Μετοχές με τη μεγαλύτερη Αξία Συναλλαγών | Αξία (χιλ. €) | Μεταβ.   | Μετοχές με το μεγαλύτερο Όγκο Συναλλαγών | Όγκος      | Μεταβ.   |
|--|---------------|----------|--|------------|----------|
| ΤΡΑΠΕΖΑ EUROBANK ERGASIAS (ΚΟ)           | 13,315.23     | 5.20% #  | ΤΡΑΠΕΖΑ EUROBANK ERGASIAS (ΚΟ)           | 15,234,198 | 5.20% #  |
| ΕΘΝΙΚΗ ΤΡΑΠΕΖΑ (ΚΟ)                      | 9,658.04      | 2.50% #  | ALPHA BANK (ΚΟ)                          | 4,113,268  | 4.35% #  |
| ΟΤΕ (ΚΟ)                                 | 8,623.66      | -0.59% α | ΕΘΝΙΚΗ ΤΡΑΠΕΖΑ (ΚΟ)                      | 3,387,459  | 2.50% #  |
| ALPHA BANK (ΚΟ)                          | 7,489.71      | 4.35% #  | MARFIN INVESTMENT GROUP (ΚΟ)             | 1,156,811  | -0.20% α |
| ΟΠΑΠ (ΚΟ)                                | 3,682.38      | 1.41% #  | ΠΕΙΡΑΙΩΣ ΤΡΑΠΕΖΑ (ΚΟ)                    | 1,006,265  | 3.66% #  |
| ΠΕΙΡΑΙΩΣ ΤΡΑΠΕΖΑ (ΚΟ)                    | 2,985.13      | 3.66% #  | ΟΤΕ (ΚΟ)                                 | 639,518    | -0.59% α |
| JUMBO (ΚΟ)                               | 2,474.87      | 2.89% #  | ΔΕΗ (ΚΟ)                                 | 591,498    | 1.17% #  |
| ΔΕΗ (ΚΟ)                                 | 1,830.78      | 1.17% #  | ΕΛΛΗΝ. ΧΡΗΜΑΤΙΣΤΗΡΙΑ-Χ.Α. (ΚΟ)           | 392,281    | 0.56% #  |
| ΕΛΛΗΝ. ΧΡΗΜΑΤΙΣΤΗΡΙΑ-Χ.Α. (ΚΟ)           | 1,762.17      | 0.56% #  | ΟΠΑΠ (ΚΟ)                                | 381,630    | 1.41% #  |
| ΜΥΤΙΛΗΝΑΙΟΣ (ΚΟ)                         | 1,349.85      | 0.26% #  | ΙΝΤΡΑΛΟΤ (ΚΟ)                            | 330,467    | 0.49% #  |

Σημείωση: Απεικονίζονται οι Μετοχές που δεν ανήκουν στις Κατηγορίες Χαμηλής Διασποράς και Επιτήρησης και πραγματοποιήσαν κατά τη διάρκεια της συνεδρίασης Αξία Συναλλαγών μεγαλύτερη από 10,000 Ευρώ.



**Αναλυτικά Στοιχεία Συναλλαγών Αγοράς Παραγώγων**

|                                | Αριθμός Πράξεων | Όγκος  | Ανοικτές θέσεις |
|--------------------------------|-----------------|--------|-----------------|
| <b>Σ.Μ.Ε. σε Δείκτες</b>       | 253             | 1,452  | 13,517          |
| FTSE/X.A. Large Cap            | 253             | 1,452  | 13,517          |
| <b>Σ.Μ.Ε. σε Μετοχές</b>       | 1,751           | 20,153 | 345,473         |
| ΑΔΜΗΕ ΣΥΜΜΕΤΟΧΩΝ Α.Ε. (ΚΟ)     | 6               | 46     | 7,330           |
| ALPHA BANK (ΚΟ)                | 332             | 3,565  | 54,539          |
| ΑΤΤΙΚΑ BANK Α.Τ.Ε. (ΚΟ)        | 3               | 101    | 7,278           |
| COCA-COLA HBC AG (ΚΟ)          | 13              | 29     | 888             |
| CEENERGY HOLDINGS (ΚΑ)         | 10              | 22     | 7,630           |
| ΕΛΛΑΚΤΩΡ (ΚΟ)                  | 43              | 286    | 13,888          |
| ΤΡΑΠΕΖΑ EUROBANK ERGASIAS (ΚΟ) | 300             | 6,895  | 38,164          |
| ΕΥΔΑΠ (ΚΟ)                     | 0               | 0      | 274             |
| FOURLIS ΣΥΜΜΕΤΟΧΩΝ (ΚΟ)        | 2               | 2      | 202             |
| ΓΕΚ ΤΕΡΝΑ (ΚΟ)                 | 9               | 45     | 10,015          |
| ΕΛΛΗΝ. ΧΡΗΜΑΤΙΣΤΗΡΙΑ-Χ.Α. (ΚΟ) | 3               | 13     | 2,505           |
| ΕΛΛΗΝΙΚΑ ΠΕΤΡΕΛΑΙΑ (ΚΟ)        | 34              | 71     | 2,276           |
| INTRACOM HOLDINGS (ΚΟ)         | 6               | 86     | 3,694           |
| ΙΝΤΡΑΛΟΤ (ΚΟ)                  | 31              | 155    | 5,454           |
| JUMBO (ΚΟ)                     | 51              | 98     | 486             |
| LAMDA DEVELOPMENT(ΚΟ)          | 4               | 8      | 2,050           |
| MARFIN INVESTMENT GROUP (ΚΟ)   | 60              | 893    | 75,560          |
| ΜΟΤΟΡ ΟΪΛ (ΚΟ)                 | 6               | 28     | 520             |
| ΜΥΤΙΛΗΝΑΙΟΣ (ΚΟ)               | 24              | 59     | 12,326          |
| ΕΘΝΙΚΗ ΤΡΑΠΕΖΑ (ΚΟ)            | 347             | 4,216  | 37,601          |
| ΟΠΑΠ (ΚΟ)                      | 43              | 212    | 5,242           |
| ΟΤΕ (ΚΟ)                       | 7               | 41     | 2,160           |
| ΟΛΠ (ΚΟ)                       | 1               | 1      | 720             |
| ΠΕΙΡΑΙΩΣ ΤΡΑΠΕΖΑ (ΚΟ)          | 276             | 2,565  | 29,078          |
| ΔΕΗ (ΚΟ)                       | 119             | 671    | 14,750          |
| ΤΕΡΝΑ ΕΝΕΡΓΕΙΑΚΗ (ΚΟ)          | 7               | 23     | 4,684           |
| ΤΙΤΑΝ CEMENT (ΚΑ)              | 6               | 6      | 72              |
| ΒΙΟΗΑΛCO SA/NV (ΚΑ)            | 8               | 16     | 6,087           |
| <b>Δικαιώματα σε Δείκτες</b>   | 15              | 114    | 1,694           |
| FTSE/X.A. Large Cap            | 15              | 114    | 1,694           |
| <b>Δικαιώματα σε Μετοχές</b>   | 2               | 250    | 1,923           |
| ALPHA BANK (ΚΟ)                | 0               | 0      | 155             |
| ΕΘΝΙΚΗ ΤΡΑΠΕΖΑ (ΚΟ)            | 0               | 0      | 692             |
| ΟΠΑΠ (ΚΟ)                      | 0               | 0      | 16              |
| ΟΤΕ (ΚΟ)                       | 0               | 0      | 176             |
| ΠΕΙΡΑΙΩΣ ΤΡΑΠΕΖΑ (ΚΟ)          | 1               | 50     | 167             |
| ΔΕΗ (ΚΟ)                       | 1               | 200    | 717             |
| <b>Συνολική Δραστηριότητα</b>  | 2,021           | 21,969 | 362,607         |











**Σημειώσεις Χρεογράφων**

| Κωδικός | Κείμενο σημείωσης   |
|---------|---|
| ( )     | - Προσαρμοσμένα Μέρισματα λόγω διανομής Δωρεάν μετοχών.   |
| *       | - Τελευταία προσαρμοσμένη τιμή κλεισίματος.   |
| [1]     | - Καθαρά μερίσματα.   |
| [2]     | - Στη στήλη "Ημερ. Αποκοπής τελευταίου δικαιώματος" αναφέρεται η Ημερομηνία εισαγωγής για Νέες Εταιρείες.   |
| [3]     | - Η Χρηματιστηριακή αξία αναφέρεται στο σύνολο των μετοχών  |
| [4]     | - Η κωδικοποίηση των Κλάδων Οικονομικής Δραστηριότητας του Χ.Α. παρουσιάζονται στο Παράρτημα Α  |
| [5]     | - Η Χρηματιστηριακή Αξία αναφέρεται στο σύνολο των κατηγοριών μετοχών (εφόσον έχουν εισαχθεί περισσότερες της μιας κατηγορίες) και δεν αναφέρεται σε επιμέρους κατηγορίες μετοχών μιας εταιρείας. |
| [6]     | - Ρ/Ε μεγαλύτερο του 100  |
| [7]     | - Τελευταία εικόνα του Βιβλίου Εντολών πριν το τέλος της συνεδρίασης  |
| [8]     | - Στην Αξία Συναλλαγών των Μετοχών περιλαμβάνονται όλοι οι τύποι Πακέτων  |
| 4750    | - Μεταφορά στην Κατηγορία Επιτήρησης από 8/4/2011.  |
| 4865    | - Αναστολή διαπραγμάτευσης από 2/4/2012.  |
| 4887    | - Μεταφορά στην Κατηγορία Επιτήρησης από 10/4/2012.   |
| 4912    | - Μεταφορά στην κατηγορία Επιτήρησης από 31/7/2012.   |
| 4914    | - Αναστολή διαπραγμάτευσης από 31/8/2012.   |
| 4918    | - Αναστολή διαπραγμάτευσης από 31/8/2012.   |
| 4955    | - Μεταφορά στην Επιτήρηση από 5/4/2013.   |
| 4956    | - Μεταφορά στην Επιτήρηση από 5/4/2013.   |
| 4957    | - Μεταφορά στην Επιτήρηση από 5/4/2013.   |
| 4958    | - Μεταφορά στην Επιτήρηση από 5/4/2013.   |
| 4959    | - Μεταφορά στην Επιτήρηση από 5/4/2013.   |
| 4983    | - Μεταφορά στην κατηγορία Επιτήρησης από 5/4/2013.  |
| 5080    | - Μεταφορά στην κατηγορία Επιτήρησης από 06/09/2011.  |
| 5093    | - Μεταφορά στην Κατηγορία Επιτήρησης από 8/4/2015.  |
| 5095    | - Μεταφορά στην Επιτήρηση από 5/4/2013.   |
| 5101    | - Αναστολή διαπραγμάτευσης από 1/9/2015.  |
| 5110    | - Αναστολή διαπραγμάτευσης από 08/03/2016.  |
| 5112    | - Μεταφορά στην Κατηγορία Επιτήρησης από 15/04/2016.  |
| 5115    | - Μεταφορά στην Κατηγορία Επιτήρησης από 15/04/2016.  |
| 5123    | - Μεταφορά στην Κατηγορία Επιτήρησης από 10/04/2014   |
| 5130    | - Αναστολή διαπραγμάτευσης από 18/04/2017.  |
| 5136    | - Αναστολή διαπραγμάτευσης από 02/05/2017.  |
| 5141    | - Μεταφορά στην Κατηγορία Επιτήρησης από 10/05/2017.  |
| 5153    | - Αναστολή διαπραγμάτευσης από 03/10/2017.  |
| 5154    | - Αναστολή διαπραγμάτευσης από 03/10/2017.  |
| 5156    | - Μεταφορά στην κατηγορία Επιτήρησης από 11/12/2017.  |
| 5160    | - Μεταφορά στην Κατηγορία Επιτήρησης από 15/04/2016.  |
| 5161    | - Μεταφορά στην κατηγορία Επιτήρησης από τις 25/11/2011.  |
| 5162    | - Μεταφορά στην Κατηγορία Επιτήρησης από 21/12/2009.  |
| 5165    | - Μεταφορά στην Κατηγορία Επιτήρησης από 15/02/2018.  |
| 5171    | - Αναστολή διαπραγμάτευσης από 30/04/2018.  |
| 5172    | - Αναστολή διαπραγμάτευσης από 30/04/2018.  |
| 5174    | - Αναστολή διαπραγμάτευσης από 02/05/2018.  |
| 5178    | - Μεταφορά στην Κατηγορία Επιτήρησης από 11/05/2018.  |
| 5179    | - Αναστολή διαπραγμάτευσης από 25/05/2018.  |
| 5190    | - Μεταφορά στην Κατηγορία Επιτήρησης από 10/04/2012.  |
| 5191    | - Αναστολή διαπραγμάτευσης από 02/10/2018.  |
| 5192    | - Αναστολή διαπραγμάτευσης από 02/10/2018.  |
| 5193    | - Μεταφορά στην κατηγορία Επιτήρησης από 25/10/2018.  |
| 5194    | - Μεταφορά στην κατηγορία Επιτήρησης από 25/10/2018.  |
| 5195    | - Μεταφορά στην κατηγορία Επιτήρησης από 27/06/2008   |
| 5197    | - Μεταφορά στην κατηγορία Επιτήρησης από 07/11/2018.  |

**Σημειώσεις Χρεογράφων**

| Κωδικός | Κείμενο σημείωσης                          |
|---------|--|
| 5205    | - Αναστολή διαπραγμάτευσης από 02/05/2019. |
| 5206    | - Αναστολή διαπραγμάτευσης από 02/05/2019. |
| 5207    | - Μεταφορά στην Επιτήρηση από 13/05/2019.  |
| 5216    | - Αναστολή διαπραγμάτευσης από 01/10/2019. |
| 5217    | - Αναστολή διαπραγμάτευσης από 01/10/2019. |
| 5218    | - Αναστολή διαπραγμάτευσης από 08/10/2019. |



**Στοιχεία Συναλλαγών Πακέτων**

| Χρεόγραφο                      | Όγκος πακέτου | Τιμή πακέτου | Αξία πακέτου | Ώρα έγκρισης | Σημείωση |
|--------------------------------|---------------|--------------|--------------|--------------|----------|
| ΤΡΑΠΕΖΑ EUROBANK ERGASIAS (ΚΟ) | 2,000,000     | 0.855        | 1,710,000.00 | 10:40:56     | 20       |
| ΟΤΕ (ΚΟ)                       | 250,000       | 13.52        | 3,380,000.00 | 10:47:48     | 20       |
| JUMBO (ΚΟ)                     | 24,613        | 17.86        | 439,588.18   | 11:59:46     | 20       |
| ΤΡΑΠΕΖΑ EUROBANK ERGASIAS (ΚΟ) | 2,000,000     | 0.875        | 1,750,000.00 | 12:20:03     | 20       |
| ΕΘΝΙΚΗ ΤΡΑΠΕΖΑ (ΚΟ)            | 350,000       | 2.84         | 995,050.00   | 16:50:44     | 20       |

**Σημειώσεις πακέτων**

- 9 - Μέθοδος 6-1 / Ειδική Χρέωση
- 10 - Μέθοδος 6-1 / Ειδική Χρέωση, Αυθημερόν Διακανονισμός
- 14 - Μέθοδος 6-3 / Πακέτο Αποκατάστασης, Ατελής αγορά και Πώληση
- 18 - Μέθοδος 6-2 / SPOT 1
- 19 - Μέθοδος 6-2 / SPOT 2
- 20 - Μέθοδος 6-1 και Μέθοδος 6-1 Αυθημερόν Διακανονισμός
- 21 - Άλλη Προσυμφωνημένη

**Στοιχεία Συναλλαγών Δικαιωμάτων**

| Ημερ. αποκοπής | Έναρξη εξάσκησης | Λήξη εξάσκησης | Λήξη διαπρ/σης | <b>Δικαιώματα</b> | Κατωτ Τιμή | Ανωτ Τιμή | Τιμή κλεισ. | Τελευταία ζήτηση | Τελευταία προσφορά | Όγκος | Πράξεις | Αξία Συναλλαγών |
|----------------|------------------|----------------|----------------|-------------------|------------|-----------|-------------|------------------|--------------------|-------|---------|-----------------|
|----------------|------------------|----------------|----------------|-------------------|------------|-----------|-------------|------------------|--------------------|-------|---------|-----------------|

**Δεν υπάρχουν Συναλλαγές Δικαιωμάτων.**

**Στοιχεία Συναλλαγών Εκποιήσεων**

| Χρεόγραφα                     | Τύπος Χρεογράφου | Όγκος Συναλλαγών | Αριθμός Πράξεων | Αξία Συναλλαγών | Σημείωση |
|-------------------------------|------------------|------------------|-----------------|-----------------|----------|
| ΟΕΔ-ΣΤΘ-240223-11X-2,000-1,00 | Ομόλογο          | 67,427           | 1               | 75,471.78       | 1        |
| ΟΕΔ-ΣΤΘ-240224-12X-2,000-1,00 | Ομόλογο          | 67,427           | 1               | 77,413.68       | 1        |
| ΟΕΔ-ΣΤΘ-240225-13X-2,000-1,00 | Ομόλογο          | 67,427           | 1               | 78,984.73       | 1        |
| ΟΕΔ-ΣΤΘ-240226-14X-2,000-1,00 | Ομόλογο          | 67,427           | 1               | 80,265.84       | 1        |
| ΟΕΔ-ΣΤΘ-240227-15X-2,000-1,00 | Ομόλογο          | 67,427           | 1               | 81,142.39       | 1        |
| ΟΕΔ-ΣΤΘ-240228-16X-2,000-1,00 | Ομόλογο          | 71,922           | 1               | 87,098.33       | 1        |
| ΟΕΔ-ΣΤΘ-240229-17X-2,000-1,00 | Ομόλογο          | 71,922           | 1               | 88,659.04       | 1        |
| ΟΕΔ-ΣΤΘ-240230-18X-2,000-1,00 | Ομόλογο          | 71,922           | 1               | 89,349.49       | 1        |
| ΟΕΔ-ΣΤΘ-240231-19X-2,000-1,00 | Ομόλογο          | 71,922           | 1               | 89,845.75       | 1        |
| ΟΕΔ-ΣΤΘ-240232-20X-2,000-1,00 | Ομόλογο          | 71,922           | 1               | 90,155.02       | 1        |
| ΟΕΔ-ΣΤΘ-240233-21X-2,000-1,00 | Ομόλογο          | 71,922           | 1               | 90,306.05       | 1        |
| ΟΕΔ-ΣΤΘ-240234-22X-2,000-1,00 | Ομόλογο          | 71,922           | 1               | 90,600.93       | 1        |
| ΟΕΔ-ΣΤΘ-240235-23X-2,000-1,00 | Ομόλογο          | 71,922           | 1               | 90,766.36       | 1        |
| ΟΕΔ-ΣΤΘ-240236-24X-2,000-1,00 | Ομόλογο          | 71,922           | 1               | 90,816.70       | 1        |
| ΟΕΔ-ΣΤΘ-240237-25X-2,000-1,00 | Ομόλογο          | 71,922           | 1               | 90,787.93       | 1        |
| ΟΕΔ-ΣΤΘ-240238-26X-2,000-1,00 | Ομόλογο          | 71,922           | 1               | 91,233.85       | 1        |
| ΟΕΔ-ΣΤΘ-240239-27X-2,000-1,00 | Ομόλογο          | 71,922           | 1               | 91,622.23       | 1        |
| ΟΕΔ-ΣΤΘ-240240-28X-2,000-1,00 | Ομόλογο          | 71,922           | 1               | 92,010.61       | 1        |
| ΟΕΔ-ΣΤΘ-240241-29X-2,000-1,00 | Ομόλογο          | 71,922           | 1               | 92,535.64       | 1        |
| ΟΕΔ-ΣΤΘ-240242-30X-2,000-1,00 | Ομόλογο          | 71,922           | 1               | 92,959.98       | 1        |

**Σημειώσεις Εκποιήσεων**

- 1 - Κανονική Εκποίηση.
- 2 - Εκποίηση Ενσώματων Ονομαστικών Μετοχών.
- 3 - Εκποίηση Αδιάθετων Κλασματικών Υπολοίπων.

**Στοιχεία Συναλλαγών Εκποιήσεων Ενσώματων Ονομαστικών Μετοχών**

| Χρεόγραφα  | Ημερ/νία έναρξης | Ημερ/νία λήξης | Αρχικό πλήθος | Διαθέσιμο πλήθος | Ημερομηνία | Μέση τιμή (ημέρας) | Μέση τιμή (περιόδου) | Αριθμός Πράξεων | Όγκος Συναλλαγών | Αξία Συναλλαγών |
|--|------------------|----------------|---------------|------------------|------------|--------------------|----------------------|-----------------|------------------|-----------------|
| <b>Δεν πραγματοποιήθηκαν Εκποιήσεις Ενσώματων Ονομαστικών Μετοχών.</b> |                  |                |               |                  |            |                    |                      |                 |                  |                 |

**Σημειώσεις Εκποιήσεων**

Σύμφωνα με την Απόφαση 1/380/04.05.2006 της Επιτροπής Κεφαλαιαγοράς εκποιούνται μέσω του Χρηματιστηρίου Αθηνών με επιμέλεια της εκδότριας εταιρείας, οι ενσώματες ονομαστικές μετοχές που δεν έχουν κατατεθεί στην εκδότρια προς αποϋλοποίηση. Η εκποίηση διενεργείται σύμφωνα με τον τρόπο που ορίζεται στο άρθρο 99Α του Κανονισμού του Χρηματιστηρίου Αθηνών.

**Στοιχεία Ενεργητικού Διαπραγματεύσιμων Αμοιβαίων Κεφαλαίων (Δ.Α.Κ.)**

|                                | Ημερομηνία συναλλαγών | Δημιουργία / Εξαγορά | Αριθ. Μερ. (T-1) | Νέα Μερ. (T-1) | Εξαγορασθ. Μερ. (T-1) | Μερίδια (T) [1] | Αξία Ενεργητικού [2] | Καθαρή Τιμή | Μέρισμα/Μερίδι | Ημερ. Αποκοπής |
|--------------------------------|-----------------------|----------------------|------------------|----------------|-----------------------|-----------------|----------------------|-------------|----------------|----------------|
| ALPHA ETF FTSE Athex Large Cap | 07/11/2019            | 5,000                | 812,382          | ---            | ---                   | 812,382         | 17,747,670.00        | 21.8465     | 0.43           | 30/06/2018     |

**Σημειώσεις Δ.Α.Κ.**

[1] - Αριθμ. μεριδίων (T) = Αριθμ. μεριδίων (T-1) + Νεοεκδιθένητα μερίδια (T-1) - Εξαγορασθέντα μερίδια (T-1)

[2] - Περιλαμβάνονται και τα μερίδια που δημιουργήθηκαν / εξαγοράσθηκαν την ημέρα T-1.

| Περιγραφή                                  | Στοιχεία  |
|--|---|
| Όνομασία Δ.Α.Κ.                            | ALPHA ETF FTSE Athex Large Cap  |
| Σύμβολο Δ.Α.Κ. (GR)                        | <b>ΑΔΑΚ</b>   |
| Σύμβολο Δ.Α.Κ. (EN)                        | AETF  |
| ISIN Δ.Α.Κ.                                | GRF000153004  |
| Κατηγορία Διαπραγμάτευσης                  | Διαπραγματεύσιμα Αμοιβαία Κεφάλαια (Δ.Α.Κ.)   |
| Τύπος Δ.Α.Κ.                               | Μετοχών   |
| Τρόπος διαχείρισης                         | Παθητικός   |
| Επενδυτική Στρατηγική                      | Σκοπός της επενδυτικής πολιτικής του Αμοιβαίου Κεφαλαίου είναι η αναπαραγωγή της αποδόσεως του Δείκτη FTSE/X.A. Large Cap του Χρηματιστηρίου Αθηνών σε όρους Ευρώ, ακολουθώντας πλήρως και πανομοιότυπως τη σύνθεση του υποκείμενου Δείκτη. |
| Εκδότης                                    | ΑΛΦΑ ASSET MANAGEMENT Α.Ε.Δ.Α.Κ.  |
| Εταιρεία Διαχείρισης                       | ΑΛΦΑ ASSET MANAGEMENT Α.Ε.Δ.Α.Κ.  |
| Ειδικοί Διαπραγματευτές                    | ΑΛΦΑ FINANCE Α.Χ.Ε.Π.Ε.Υ. , ΕΘΝΙΚΗ ΧΡΗΜΑΤΙΣΤΗΡΙΑΚΗ Α.Χ.Ε.Π.Ε.Υ.   |
| Θεματοφύλακας                              | ΑΛΦΑ ΤΡΑΠΕΖΑ Α.Ε.   |
| Σύμβολο Δείκτη (GR)                        | FTSE  |
| Σύμβολο Δείκτη (EN)                        | FTSE  |
| Όνομασία Δείκτη                            | FTSE/X.A. Large Cap   |
| ISIN Δείκτη                                | GRI99201A006  |
| Κλάσμα Δείκτη [1]                          | 1/100   |
| Αρχική Τιμή Μεριδίου                       | 21.76   |
| Συνολικός Αριθμός Μεριδίων [2]             | 812,382   |
| Ημερομηνία πρώτης Έκδοσης                  | 14/01/2008  |
| Ημερομηνία έναρξης Διαπραγμάτευσης         | 24/01/2008  |
| Νόμισμα Διαπραγμάτευσης                    | ΕΥΡΩ  |
| Νόμισμα Ενεργητικού                        | ΕΥΡΩ  |
| Αρχική Αξία Ενεργητικού [3]                | 3,000,000.00  |
| Αριθμ. Μεριδίων για Δημιουργία-Εξαγορά [4] | 5,000   |
| Αμοιβή Διαχείρισης                         | 0.375   |

**Σημειώσεις Δ.Α.Κ.**

- [1] - Το κλάσμα της τιμής του δείκτη που αποτελεί η τιμή της πρώτης έκδοσης  
 [2] - Ο αριθμός μεριδίων που διαπραγματεύθηκαν στο Χρηματιστήριο την ημέρα T  
 [3] - Η αξία του ενεργητικού κατά την έκδοση  
 [4] - Ο αριθμός μεριδίων που απαιτείται κατά τη διαδικασία δημιουργίας εξαγοράς

# ΑΝΑΚΟΙΝΩΣΕΙΣ

## ΕΤΑΙΡΙΚΕΣ ΠΡΑΞΕΙΣ

### ΟΜΟΛΟΓΑ ΕΛΛΗΝΙΚΟΥ ΔΗΜΟΣΙΟΥ / GREEK GOVERNMENT BONDS

Σήμερα, 07/11/2019, σύμφωνα με τις αριθ. 167/17.09.2019 & 167Α/29.10.2019 Αποφάσεις της Επιτροπής Κεφαλαιαγοράς, πρόκειται να εκπονηθούν τα Ομόλογα του Ελληνικού Δημοσίου που εμφανίζονται στον συνημμένο πίνακα. Ως τιμή εκκίνησης για την εκποίηση των ομολόγων ορίζεται η καθαρή ελάχιστη αποδεκτή τιμή ρευστοποίησης ανά ISIN.

## ΓΝΩΣΤΟΠΟΙΗΣΕΙΣ ΕΤΑΙΡΕΙΩΝ

**Το Χρηματιστήριο Αθηνών, κατόπιν της σημερινής συνεδρίασης της Επιτροπής Εταιρικών Πράξεων, γνωστοποιεί ότι θα υλοποιηθούν τα κάτωθι:**

Δευτέρα 11 Νοεμβρίου 2019

- Έναρξη διαπραγμάτευσης των 500 νέων κοινών ονομαστικών μετοχών, νέας ονομαστικής αξίας εκάστης €0,31, της εταιρίας «ΙΧΘΥΟΤΡΟΦΕΙΑ ΣΕΛΟΝΤΑ Α.Ε.Γ.Ε.» (ISIN:GRS201003019), που προέκυψαν από την αύξηση του μετοχικού της κεφαλαίου λόγω συγχώνευσης με απορρόφηση των εταιριών «ΙΧΘΥΟΤΡΟΦΕΙΑ ΚΑΛΥΜΝΟΥ Α.Β.Ε.Ε.», «ΝΙΜΟΣ Α.Ε. ΕΜΠΟΡΙΚΗ & ΒΙΟΜΗΧΑΝΙΚΗ ΑΝΩΝΥΜΗ ΕΤΑΡΕΙΑ» και «ΣΠΑΡΦΙΣ Α.Ε.». Οι μέτοχοι της απορροφώσας εταιρίας διατηρούν τον αριθμό μετοχών που κατέχουν, με νέα ονομαστική αξία εκάστης €0,31.

Τρίτη 12 Νοεμβρίου 2019

- Έναρξη διαπραγμάτευσης των υφισταμένων μετοχών της εταιρίας «BRIO PROPERTIES Α.Ε.Ε.Α.Π.» (ISIN: GRS517003000) με νέα ονομαστική αξία εκάστης €2,10, κατόπιν της μείωσης της ονομαστικής αξίας της μετοχής της εταιρίας.

RSS Feed: Corporate Announcements  
Posted on: 06 November 2019 17:20  
Author: ΚΑΡΑΤΖΗ Α.Ε.  
Subject: ΠΩΛΗΣΗ ΤΗΣ ΘΥΓΑΤΡΙΚΗΣ ΚΕΝ Α.Ε.

Full article link: [http://dev-www1.helex.gr:8080/el/web/guest/companies-announcements-full-content/-/asset\\_publisher/bMe2sOcNyQuy/content/id/5268891](http://dev-www1.helex.gr:8080/el/web/guest/companies-announcements-full-content/-/asset_publisher/bMe2sOcNyQuy/content/id/5268891)

Η εταιρεία ΚΑΡΑΤΖΗ Α.Ε. ανακοινώνει, μετά από απόφαση του ΔΣ, την πώληση του ποσοστού 100% της θυγατρικής ΚΕΝ Α.Ε. στην εταιρεία VOLTON Α.Ε.. Από την πώληση αυτή εκτιμάται ότι θα επηρεαστούν θετικά τα αποτελέσματα της ΚΑΡΑΤΖΗ Α.Ε. και θα αποτυπωθεί η θετική επίδραση στις οικονομικές καταστάσεις του Ομίλου Καρατζή στις 31/12/2019.

Ηράκλειο, 06/11/2019



RSS Feed: Corporate Announcements

Posted on: 06 November 2019 17:21

Author: JUMBO A.E.E.

Subject: ΓΝΩΣΤΟΠΟΙΗΣΗ ΑΠΟΚΟΠΗΣ ΔΙΚΑΙΩΜΑΤΟΣ ΜΕΡΙΣΜΑΤΟΣ / ΠΛΗΡΩΜΗΣ ΜΕΡΙΣΜΑΤΟΣ/ ΠΡΟΜΕΡΙΣΜΑΤΟΣ

Full article link: [http://dev-www1.helex.gr:8080/el/web/guest/companies-announcements-full-content/-/asset\\_publisher/bMe2sOcNyQuy/content/id/5268912](http://dev-www1.helex.gr:8080/el/web/guest/companies-announcements-full-content/-/asset_publisher/bMe2sOcNyQuy/content/id/5268912)

Η Jumbo A.E.E. γνωστοποιεί στους μετόχους της, σύμφωνα με το άρθρο 4.1.3.4. του Κανονισμού του Χρηματιστηρίου Αθηνών, ότι στην Ετήσια Τακτική Γενική Συνέλευση των Μετόχων της Εταιρείας την 06.11.2019 αποφασίστηκε η διανομή μερίσματος 0,47 ευρώ ανά μετοχή προ παρακράτησης φόρου από τα κέρδη της κλειόμενης χρήσης 2018/2019. Η εταιρεία έχει ήδη καταβάλει με την μορφή προμερίσματος από της 14.05.2019 ποσό ευρώ 25.851.354,21 και με την έγκριση της Ετήσιας Τακτικής Γενικής Συνέλευσης θα διανεμηθεί το υπόλοιπο ποσό των Ευρώ 38.096.732,52.

Το υπόλοιπο καταβλητέο μέρισμα ανέρχεται στο μικτό ποσό των ευρώ 0,28 ανά μετοχή και μετά την παρακράτηση φόρου 10%, όπου απαιτείται, ανέρχεται σε 0,2520 ευρώ ανά μετοχή.

Δικαιούχοι του υπολοίπου μερίσματος είναι οι Μέτοχοι της Εταιρείας που είναι εγγεγραμμένοι στα αρχεία του Σ.Α.Τ. την Τρίτη 12.11.2019 (ημερομηνία προσδιορισμού-record date). Ημερομηνία αποκοπής του μερίσματος είναι Δευτέρα 11.11.2019 και η πληρωμή στους δικαιούχους θα γίνει την Δευτέρα 18.11.2019, από την πληρώτρια Τράπεζα «Eurobank Ergasias A.E.» ως ακολούθως:

- i. Μέσω των Χειριστών Σ.Α.Τ., για τους επενδυτές που έχουν εξουσιοδοτήσει τους Χειριστές τους για την είσπραξη.
- ii. Με κατάθεση στο Διεθνή Αριθμό Τραπεζικού Λογαριασμού (IBAN), όπου ο επενδυτής έχει δηλώσει ότι επιθυμεί να εισπράττει τα διανεμόμενα ποσά σύμφωνα με το άρθρο 13 του Κανονισμού Λειτουργίας Σ.Α.Τ. και την υπ'Α αριθμ. 6 απόφαση του Δ.Σ. της ATHEXCSD, όπως ισχύουν, για τους επενδυτές που δεν επιθυμούν να τα εισπράττουν μέσω των Χειριστών τους. Αφορά μόνο επενδυτές που έχουν δηλώσει IBAN στην πληρώτρια Τράπεζα.
- iii. Μέσω του δικτύου των καταστημάτων της Πληρώτριας Τράπεζας «Eurobank Ergasias A.E.», για τους υπόλοιπους επενδυτές.

Για την πληρωμή από το Δίκτυο καταστημάτων της Τράπεζας Eurobank Ergasias είναι αναγκαία η προσκόμιση του Δελτίου Αστυνομικής τους Ταυτότητας και της εκτύπωσης στοιχείων του αριθμού Κ.Α.Μ.Ε. (Κωδ. Αριθμ. Μεριδας Επενδυτή στο ΣΑΤ). Η πληρωμή σε τρίτο πρόσωπο πραγματοποιείται μόνον με την προσκόμιση εξουσιοδότησης, η οποία θα φέρει τα πλήρη στοιχεία τόσο του δικαιούχου μετόχου, όσο και του εξουσιοδοτούμενου (ονοματεπώνυμο, πατρώνυμο, Α.Δ.Τ. & Α.Φ.Μ.), θεωρημένη για το γνήσιο της υπογραφής του εντολέα από Αστυνομική ή άλλη Αρχή.

Με την πάροδο τριών (3) μηνών από την ημερομηνία έναρξης καταβολής, δηλ. από την Τρίτη 18.02.2020 και εφεξής, το υπόλοιπο του μερίσματος θα καταβάλλεται μόνο από τα γραφεία της εταιρείας στο Μοσχάτο Αττικής (οδός Κύπρου αρ. 9 και Ύδρας).

Για περισσότερες πληροφορίες οι κ.κ. μέτοχοι μπορούν να απευθύνονται στο Τμήμα Εξυπηρέτησης Μετόχων της εταιρείας (τηλ. 2104805267 υπεύθυνη κ. Αμαλία Καραμητσώλη).

Επιπρόσθετα, τα στοιχεία επικοινωνίας της πληρώτριας Τράπεζας «EUROBANK ERGASIAS A.E.» είναι τα ακόλουθα: Υποδιεύθυνση Domestic Markets Custody Operations, Τμήμα Corporate Actions, Ιωλκού 8 & Φιλικής Εταιρείας, Τ.Κ. 14234 Νέα Ιωνία, τηλέφωνα επικοινωνίας 210 3522085 και 210 3522284.

Διευκρινίζεται στους κ.κ. Μετόχους ότι το δικαίωμα είσπραξης του υπολοίπου μερίσματος παραγράφεται μετά την παρέλευση πενταετίας (250 ΑΚ περ. 15) από το τέλος του έτους στο οποίο γεννήθηκε η απαίτηση και ότι μετά την σχετική παραγραφή τα σχετικά ποσά περιέρχονται οριστικά στο Ελληνικό Δημόσιο σύμφωνα με το άρθρο 1 του ν.δ 1195/1942.

RSS Feed: Corporate Announcements  
Posted on: 06 November 2019 17:34  
Author: LAMDA DEVELOPMENT A.E.  
Subject: Ολοκλήρωση Μεταβίβασης 546.167 ιδίων μετοχών λόγω πώλησης

Full article link: [http://dev-www1.helex.gr:8080/el/web/guest/companies-announcements-full-content/-/asset\\_publisher/bMe2sOcNyQuy/content/id/5268955](http://dev-www1.helex.gr:8080/el/web/guest/companies-announcements-full-content/-/asset_publisher/bMe2sOcNyQuy/content/id/5268955)

Η εταιρεία με την επωνυμία «LAMDA Development – Ανώνυμη Εταιρεία Συμμετοχών και Αξιοποίησης Ακινήτων» (η «Εταιρεία») ανακοινώνει, σύμφωνα με τις διατάξεις του Κανονισμού του Χρηματιστηρίου Αθηνών και του Κανονισμού 596/2014, έκαστος όπως ισχύει, ότι την 6.11.2019 ολοκληρώθηκε η πώληση του υπολοίπου των ιδίων μετοχών που αντιστοιχεί σε 546.167 μετοχές, στην εταιρεία με την επωνυμία «ΟΡΥΜΗΛ ΒΙΟΜΗΧΑΝΙΚΗ ΜΕΤΑΛΛΕΥΤΙΚΗ ΛΑΤΟΜΙΚΗ ΚΑΙ ΝΑΥΤΙΛΙΑΚΗ ΑΝΩΝΥΜΟΣ ΕΤΑΙΡΙΑ» (η «Ορυμήλ»). Σημειώνεται, ότι η Ορυμήλ αναδείχθηκε πλειοδότηρια εταιρεία, κατόπιν διαδικασίας συγκέντρωσης ενδιαφέροντος και προσφορών για το σύνολο των ως άνω ιδίων μετοχών, η οποία ολοκληρώθηκε στις 16.10.2019. Η πώληση πραγματοποιήθηκε στην τιμή των 7,27 ευρώ ανά μετοχή, σύμφωνα με το αποτέλεσμα της ως άνω διαδικασίας, κατόπιν παρέλευσης άπρακτου του 10ημέρου από την ανακοίνωση του ΓΕΜΗ, στις 24.10.2019, α) της από 18.10.2019 παρασχεθείσης από το Διοικητικό Συμβούλιο της Εταιρείας άδειας για την ως άνω πώληση και μεταβίβαση ιδίων μετοχών και β) της ίδιας ημερομηνίας Έκθεσης Αξιολόγησης της ελεγκτικής εταιρίας «Deloitte Ανώνυμη Εταιρία Ορκωτών Ελεγκτών Λογιστών», σύμφωνα με τη διαδικασία των αρ. 99 επ. του νόμου 4548/ 2018.

RSS Feed: Corporate Announcements

Posted on: 06 November 2019 18:54

Author: JUMBO A.E.E.

Subject: Η JUMBO σε σταθερή πορεία να γίνει υπερεθνική και market leader στην Ρουμανία, Βουλγαρία και Κύπρο

Full article link: [http://dev-www1.helex.gr:8080/el/web/guest/companies-announcements-full-content/-/asset\\_publisher/bMe2sOcNyQuy/content/id/5269161](http://dev-www1.helex.gr:8080/el/web/guest/companies-announcements-full-content/-/asset_publisher/bMe2sOcNyQuy/content/id/5269161)

Με τη ευρεία και ενεργή συμμετοχή μετόχων που εκπροσωπούν το 82,5% περίπου του μετοχικού κεφαλαίου πραγματοποιήθηκε σήμερα **Τετάρτη 6 Νοεμβρίου 2019**, η **Ετήσια Τακτική Γενική Συνέλευση της JUMBO**.

Ευχαριστημένοι **πελάτες**, ασφαλείς **εργαζόμενοι** και ικανοποιημένοι **μέτοχοι** συνθέτουν το ισοσκελές τρίγωνο του **στρατηγικού σχεδιασμού του Ομίλου JUMBO** που για μία ακόμη χρονιά ξεπέρασε τις προσδοκίες της αγοράς.

Οι μέτοχοι ενέκριναν την πρόταση της διοίκησης για τη **νέα αυξημένη κατά 20% μερισματική πολιτική του Ομίλου**. Συγκεκριμένα εγκρίθηκε η **διανομή συνολικού μερίσματος 0,47 ευρώ** (μεικτό) ανά μετοχή, από 0,39 ευρώ πέρυσι. Η διοίκηση επανέλαβε την πρόθεσή της να διατηρήσει την κατά 20% αύξηση στο μέρισμα που θα προταθεί για την χρήση που θα λήξει τον Δεκέμβριο του 2019 καθώς και για τη χρήση που θα λήξει τον Δεκέμβριο του 2020.

Ανταποκρινόμενη στην προσπάθεια της νέας κυβέρνησης να κινητροδοτήσει επενδύσεις και αναπτυξιακές στρατηγικές, η διοίκηση του Ομίλου πρότείνει την **ταύτιση της εταιρικής χρήσης με το ημερολογιακό έτος** ώστε η εταιρεία να μην υστερήσει χρονολογικά έναντι των υπολοίπων εισηγμένων εταιρειών ως προς την αναγγελθείσα νέα αναπτυξιακή πολιτική της κυβέρνησης.

Αυτό σημαίνει ότι η εταιρική χρήση θα ξεκινά τον Ιανουάριο κάθε χρόνο μέχρι τον Δεκέμβριο του ίδιου έτους. Κατ' εξαίρεση για φέτος, η οικονομική χρήση ξεκίνησε τον Ιούλιο και θα ολοκληρωθεί 31 Δεκεμβρίου 2019.

Η διαρκής προσπάθεια αύξησης της παραγωγικότητας και η προσαρμογή στις νέες συνθήκες της αγοράς, είναι το στοιχείο που επικοινωνήσε η διοίκηση κατά τη διάρκεια της **Γενικής Συνέλευσης** μετόχων.

Κομβικής σημασίας της προσπάθειας αυτής είναι η ένταξη στην τροφοδοτική αλυσίδα νέων ενδιάμεσων κέντρων διανομής την επόμενη τριετία εφαρμόζοντας

πλέον το μοντέλο last minute delivery.

Επιπλέον συνεχίζεται το επενδυτικό πλάνο του Ομίλου όσον αφορά την **επέκταση του δικτύου καταστημάτων**.

Σε λίγες μέρες, στην δυναμική αγορά της Ρουμανίας, θα λειτουργήσει το νέο ιδιόκτητο υπερ-κατάστημα στην πόλη Brasov (14.000τ.μ. **περίπου**).

Ο σχεδιασμός της διοίκησης προβλέπει ότι μέχρι το τέλος του Δεκεμβρίου 2020, στο δίκτυο καταστημάτων θα προστεθεί ένα νέο κατάστημα στην **Ελλάδα** (9.000 τ.μ. περίπου) και ένα νέο υπερ- κατάστημα στην **Λευκωσία** (11.000 τ.μ. περίπου).

Επίσης θα λειτουργήσει στην Craiova, στη Ρουμανία, ένα νέο ιδιόκτητο κατάστημα (12.000 τ.μ. **περίπου**) ενώ στο ίδιο συγκρότημα θα στεγαστούν αποθήκες και υπηρεσίες για την e - jumbo της **Ρουμανίας** (33.000 τ.μ. **περίπου**).

RSS Feed: Corporate Announcements

Posted on: 07 November 2019 09:02

Author: ΓΕΚ ΤΕΡΝΑ Α.Ε.

Subject: ΑΓΟΡΑ ΙΔΙΩΝ ΜΕΤΟΧΩΝ

Full article link: [http://dev-www1.helex.gr:8080/el/web/guest/companies-announcements-full-content/-/asset\\_publisher/bMe2sOcNyQuy/content/id/5269265](http://dev-www1.helex.gr:8080/el/web/guest/companies-announcements-full-content/-/asset_publisher/bMe2sOcNyQuy/content/id/5269265)

Η ΓΕΚ ΤΕΡΝΑ Α.Ε., κατ' εφαρμογή του Κανονισμού (ΕΕ) 596/2014 του Ευρωπαϊκού Κοινοβουλίου και του κατ' εξουσιοδότηση Κανονισμού (ΕΕ) 2016/1052 της Επιτροπής, γνωστοποιεί στο Επενδυτικό Κοινό ότι, σύμφωνα με το άρθρο 49 του Ν 4548/2018 όπως τροποποιήθηκε και ισχύει και σε εκτέλεση της από 27/6/2018 απόφασης της Τακτικής Γενικής Συνέλευσης των Μετόχων της Εταιρείας και της από 27/6/2018 απόφασης του Δ.Σ., προέβη την 6/11/2019, μέσω του μέλους του Χ.Α. ΒΕΤΑ ΑΧΕΠΕΥ, σε αγορά 4.000 ιδίων μετοχών με μέση τιμή κτήσης 6,72 ευρώ ανά μετοχή και συνολική αξία συναλλαγής 26.880,00 ευρώ.

RSS Feed: Corporate Announcements  
Posted on: 07 November 2019 09:08  
Author: O.T.E. A.E.  
Subject: Ανακοίνωση-Αγορά Ιδίων Μετοχών

Full article link: [http://dev-www1.helex.gr:8080/el/web/guest/companies-announcements-full-content/-/asset\\_publisher/bMe2sOcNyQuy/content/id/5269275](http://dev-www1.helex.gr:8080/el/web/guest/companies-announcements-full-content/-/asset_publisher/bMe2sOcNyQuy/content/id/5269275)

### **Ανακοίνωση-Αγορά Ιδίων Μετοχών**

**Αθήνα, 7 Νοεμβρίου 2019**– Ο Οργανισμός Τηλεπικοινωνιών της Ελλάδος Α.Ε. («ΟΤΕ Α.Ε.» ή «Εταιρεία»), ανακοινώνει ότι στο πλαίσιο του Προγράμματος Επαναγοράς Ιδίων Μετοχών, την 06/11/2019, αγόρασε 52.052 ίδιες μετοχές με μέση τιμή κτήσης €13,4846 ανά μετοχή, συνολικής αξίας €701.899,35, σύμφωνα με το άρθρο 49 του Ν. 4548/2018 και τις αποφάσεις των αρμοδίων οργάνων της Εταιρείας.

Μετά και την προαναφερόμενη αγορά, η Εταιρεία κατέχει 7.488.148 ίδιες μετοχές, ποσοστό 1,560% του συνόλου των μετοχών της Εταιρείας.

*Η ανακοίνωση εκδίδεται σύμφωνα με τον Κανονισμό (ΕΕ) αριθ. 596/2014 του Ευρωπαϊκού Κοινοβουλίου και του Συμβουλίου της 16<sup>ης</sup> Απριλίου 2014 και τον κατ' εξουσιοδότηση Κανονισμό (ΕΕ) 2016/1052 της Επιτροπής της 8ης Μαρτίου 2016.*

RSS Feed: Corporate Announcements

Posted on: 07 November 2019 09:17

Author: ΦΟΥΝΤΛΙΝΚ Α.Ε.Β.Ε.

Subject: ΑΓΟΡΑ ΙΔΙΩΝ ΜΕΤΟΧΩΝ

Full article link: [http://dev-www1.helex.gr:8080/el/web/guest/companies-announcements-full-content/-/asset\\_publisher/bMe2sOcNyQuy/content/id/5269344](http://dev-www1.helex.gr:8080/el/web/guest/companies-announcements-full-content/-/asset_publisher/bMe2sOcNyQuy/content/id/5269344)

Η Εταιρεία ΦΟΥΝΤΛΙΝΚ Α.Ε.Β.Ε. ΤΡΟΦ., ΑΝΤΙΠΡΟΣ/ΩΝ ΚΑΙ ΔΙΑΝΟΜΩΝ ενημερώνει το επενδυτικό κοινό, ότι σε εκτέλεση της από 30/05/2019 απόφασης της Τακτικής Γενικής Συνέλευσης των Μετόχων της και σύμφωνα με το άρθρο 16 του Κ.Ν. 2190/1920, προέβη μέσω της ΚΥΚΛΟΣ ΧΡΗΜΑΤΙΣΤΗΡΙΑΚΗΣ Α.Ε.Π.Ε.Υ σε αγορά ιδίων μετοχών όπως αναλύονται παρακάτω:

Κατά τη διάρκεια της συνεδρίασης της 4ης Νοεμβρίου 2019 προέβη σε αγορά 335 ιδίων μετοχών με μέση τιμή κτήσης 0,54 ευρώ ανά μετοχή, συνολικής αξίας 180,90 ευρώ.

Κατά τη διάρκεια της συνεδρίασης της 5ης Νοεμβρίου 2019 προέβη σε αγορά 30 ιδίων μετοχών με μέση τιμή κτήσης 0,54 ευρώ ανά μετοχή, συνολικής αξίας 16,20 ευρώ.



RSS Feed: Corporate Announcements  
Posted on: 07 November 2019 09:27  
Author: FOURLIS A.Ε ΣΥΜΜΕΤΟΧΩΝ  
Subject: Ανακοίνωση για το Φορολογικό Πιστοποιητικό χρήσης 2018

Full article link: [http://dev-www1.helex.gr:8080/el/web/guest/companies-announcements-full-content/-/asset\\_publisher/bMe2sOcNyQuy/content/id/5269367](http://dev-www1.helex.gr:8080/el/web/guest/companies-announcements-full-content/-/asset_publisher/bMe2sOcNyQuy/content/id/5269367)

Ανακοίνωση για το Φορολογικό Πιστοποιητικό χρήσης 2018

[Fourlis-Φορολογικό Πιστοποιητικό Χρήσης 2018](#)

RSS Feed: Corporate Announcements  
Posted on: 07 November 2019 09:32  
Author: TITAN CEMENT INTERNATIONAL S.A  
Subject: ΑΝΑΚΟΙΝΩΣΗ ΠΕΡΙ ΣΧΟΛΙΑΣΜΟΥ ΟΙΚΟΝΟΜΙΚΩΝ ΚΑΤΑΣΤΑΣΕΩΝ/  
ΕΚΘΕΣΕΩΝ

Full article link: [http://dev-www1.helex.gr:8080/el/web/guest/companies-announcements-full-content/-/asset\\_publisher/bMe2sOcNyQuy/content/id/5269395](http://dev-www1.helex.gr:8080/el/web/guest/companies-announcements-full-content/-/asset_publisher/bMe2sOcNyQuy/content/id/5269395)

ΑΠΟΤΕΛΕΣΜΑΤΑ 9ΜΗΝΟΥ 2019

[Αποτελέσματα 9μήνου 2019](#)

RSS Feed: Corporate Announcements  
Posted on: 07 November 2019 10:05  
Author: Ο.Τ.Ε. Α.Ε.  
Subject: Δελτίο Τύπου - ΑΠΟΤΕΛΕΣΜΑΤΑ ΟΜΙΛΟΥ ΟΤΕ ΓΙΑ ΤΟ Γ' ΤΡΙΜΗΝΟ ΤΟΥ 2019 ΣΥΜΦΩΝΑ ΜΕ ΤΑ Δ.Π.Χ.Α.

Full article link: [http://dev-www1.helex.gr:8080/el/web/guest/companies-announcements-full-content/-/asset\\_publisher/bMe2sOcNyQuy/content/id/5269446](http://dev-www1.helex.gr:8080/el/web/guest/companies-announcements-full-content/-/asset_publisher/bMe2sOcNyQuy/content/id/5269446)

Βλ. συνημμένο αρχείο.

[Δελτίο Τύπου - ΑΠΟΤΕΛΕΣΜΑΤΑ ΟΜΙΛΟΥ ΟΤΕ ΓΙΑ ΤΟ Γ' ΤΡΙΜΗΝΟ ΤΟΥ 2019 ΣΥΜΦΩΝΑ ΜΕ ΤΑ Δ.Π.Χ.Α.](#)

RSS Feed: Corporate Announcements  
Posted on: 07 November 2019 11:11  
Author: ΓΡ. ΣΑΡΑΝΤΗΣ Α.Β.Ε.Ε.  
Subject: Ανακοίνωση δημοσίευσης του Κοινού Σχεδίου Διασυνοριακής Συγχώνευσης

Full article link: [http://dev-www1.helex.gr:8080/el/web/guest/companies-announcements-full-content/-/asset\\_publisher/bMe2sOcNyQuy/content/id/5269469](http://dev-www1.helex.gr:8080/el/web/guest/companies-announcements-full-content/-/asset_publisher/bMe2sOcNyQuy/content/id/5269469)

Αθήνα, 07 Νοεμβρίου 2019

### **Ανακοίνωση δημοσίευσης του Κοινού Σχεδίου Διασυνοριακής Συγχώνευσης**

Η εταιρία «ΓΡΗΓΟΡΗΣ ΣΑΡΑΝΤΗΣ ΑΝΩΝΥΜΗ ΒΙΟΜΗΧΑΝΙΚΗ ΚΑΙ ΕΜΠΟΡΙΚΗ ΕΤΑΙΡΕΙΑ ΚΑΛΛΥΝΤΙΚΩΝ, ΕΝΔΥΜΑΤΩΝ, ΟΙΚΙΑΚΩΝ ΚΑΙ ΦΑΡΜΑΚΕΥΤΙΚΩΝ ΕΙΔΩΝ» (η «Εταιρία»), ενημερώνει το επενδυτικό κοινό ότι δημοσιεύθηκε την 05.11.2019 στο διαδικτυακό τόπο του Γ.Ε.ΜΗ. και την 06.11.2019 στην ιστοσελίδα της Εταιρίας το από 25.10.2019 Κοινό Σχέδιο Διασυνοριακής Συγχώνευσης με απορρόφηση από την Εταιρία της κατά 100% θυγατρικής της, κυπριακής ιδιωτικής εταιρίας περιορισμένης ευθύνης με την επωνυμία «GR SARANTIS CYPRUS LIMITED».

RSS Feed: Corporate Announcements  
Posted on: 07 November 2019 11:11  
Author: JUMBO A.E.E.  
Subject: Εκλογή νέου Διοικητικού Συμβουλίου και Επιτροπής Ελέγχου

Full article link: [http://dev-www1.helex.gr:8080/el/web/guest/companies-announcements-full-content/-/asset\\_publisher/bMe2sOcNyQuy/content/id/5269479](http://dev-www1.helex.gr:8080/el/web/guest/companies-announcements-full-content/-/asset_publisher/bMe2sOcNyQuy/content/id/5269479)

Με την παρούσα σας γνωρίζουμε ότι η Ετήσια Τακτική Γενική Συνέλευση των Μετόχων της 6.11.2019:

A. Εξέλεξε νέο επταμελές (7μελές) Διοικητικό Συμβούλιο και όρισε τα ανεξάρτητα μη εκτελεστικά μέλη σύμφωνα με το άρθρο 87 παρ. 5 του Ν. 4548/2018 και το άρθρο 3 του Ν. 3016/2002.

Το νέο Διοικητικό Συμβούλιο συγκροτήθηκε σε σώμα μετά τη Γενική Συνέλευση και καθόρισε τα εκτελεστικά και μη εκτελεστικά μέλη του ως ακολούθως:

1. Απόστολος- Ευάγγελος Βακάκης του Γεωργίου, Εκτελεστικό Μέλος, Πρόεδρος του Δ.Σ
2. Ιωάννης Οικονόμου του Χρήστου, Εκτελεστικό Μέλος, Αντιπρόεδρος
3. Κωνσταντίνα Ντεμίρη του Σταύρου, Εκτελεστικό Μέλος, Διευθύνουσα Σύμβουλος.
4. Σοφία Βακάκη του Απόστολου-Ευάγγελου, Εκτελεστικό Μέλος.
5. Νικόλαος Βελισσαρίου του Ιωάννη, Ανεξάρτητο Μη Εκτελεστικό Μέλος.
6. Γεώργιος Κατσαρός του Σπυρίδωνος, Ανεξάρτητο Μη Εκτελεστικό Μέλος.
7. Φώτιος Τζίγκος του Αθανασίου, Ανεξάρτητο Μη Εκτελεστικό Μέλος.

Η θητεία του ως άνω Διοικητικού Συμβουλίου είναι διετής και παρατείνεται μέχρι τη λήξη της προθεσμίας εντός της οποίας πρέπει να συνέλθει η αμέσως επόμενη Τακτική Γενική Συνέλευση και μέχρι τη λήψη της σχετικής απόφασης.

B. Εξέλεξε νέα Επιτροπή Ελέγχου, σύμφωνα με το άρθρο 44 του Ν. 4449/2017. Μέλη της Επιτροπής είναι οι εξής:

1. Νικόλαος Βελισσαρίου του Ιωάννη, Ανεξάρτητο Μη Εκτελεστικό Μέλος,
2. Γεώργιος Κατσαρός του Σπυρίδωνος, Ανεξάρτητο Μη Εκτελεστικό Μέλος,
3. Φώτιος Τζίγκος του Αθανασίου, Ανεξάρτητο Μη Εκτελεστικό Μέλος,

οι οποίοι πληρούν όλες τις προϋποθέσεις της παρ. 1 του άρθρου 44 του Ν. 4449/2017 και είναι σε θέση να υλοποιήσουν τις αρμοδιότητες και τις υποχρεώσεις

τους, που προβλέπονται στην παρ. 3 του άρθρου 44 του Ν. 4449/2017.

RSS Feed: Corporate Announcements  
Posted on: 07 November 2019 11:19  
Author: ΕΥΡΩΠΑΪΚΗ ΠΙΣΤΗ Α.Ε.Γ.Α.  
Subject: ΓΝΩΣΤΟΠΟΙΗΣΗ ΑΠΟΦΑΣΗΣ ΓΙΑ ΤΗΝ ΑΓΟΡΑ ΙΔΙΩΝ ΜΕΤΟΧΩΝ

Full article link: [http://dev-www1.helex.gr:8080/el/web/guest/companies-announcements-full-content/-/asset\\_publisher/bMe2sOcNyQuy/content/id/5269489](http://dev-www1.helex.gr:8080/el/web/guest/companies-announcements-full-content/-/asset_publisher/bMe2sOcNyQuy/content/id/5269489)

Η Εταιρία Ευρωπαϊκή Πίστη ΑΕΓΑ (η Εταιρία), ανακοινώνει στο επενδυτικό κοινό, ότι στο πλαίσιο του Προγράμματος Επαναγοράς Ιδίων Μετοχών, στις 06/11/2019, αγόρασε 4.600 ίδιες μετοχές με μέση τιμή κτήσης 5,0200 ευρώ ανά μετοχή, συνολικής αξίας 23.133,57 ευρώ, σύμφωνα με το άρθρο 49 του Ν. 4548/2018 και τις αποφάσεις των αρμοδίων οργάνων της Εταιρίας.

Μετά και την προαναφερόμενη αγορά, η Εταιρία κατέχει πλέον 98.729 ίδιες μετοχές, ποσοστό 0,3590% του συνόλου των μετοχών της Εταιρίας.

Η ανακοίνωση εκδίδεται σύμφωνα με τον Κανονισμό (ΕΕ) αριθ. 596/2014 του Ευρωπαϊκού Κοινοβουλίου και του Συμβουλίου της 16ης Απριλίου 2014 και τον κατ' εξουσιοδότηση Κανονισμό (ΕΕ) 2016/1052 της Επιτροπής της 8ης Μαρτίου 2016.

RSS Feed: Corporate Announcements  
Posted on: 07 November 2019 11:36  
Author: ΚΑΡΑΤΖΗ Α.Ε.  
Subject: ΑΝΑΚΟΙΝΩΣΗ ΡΥΘΜΙΖΟΜΕΝΗΣ ΠΛΗΡΟΦΟΡΙΑΣ ΤΟΥ Ν.  
3556/2007: Γνωστοποίηση συναλλαγών

Full article link: [http://dev-www1.helex.gr:8080/el/web/guest/companies-announcements-full-content/-/asset\\_publisher/bMe2sOcNyQuy/content/id/5269499](http://dev-www1.helex.gr:8080/el/web/guest/companies-announcements-full-content/-/asset_publisher/bMe2sOcNyQuy/content/id/5269499)

### **Ανακοίνωση Ρυθμιζόμενης Πληροφορίας Ν. 3556/2007**

Η ΚΑΡΑΤΖΗ ΑΕ ανακοινώνει με βάση το Ν.3556/2007 ότι ο κος Καράτζης Αντώνιος του Μιλτιάδη, Πρόεδρος και Διευθύνων Σύμβουλος της Εταιρείας, (υπόχρεο πρόσωπο βάσει του άρθρου 13 του Ν.3340/2005), στις 05.11.2019 απέκτησε, δυνάμει χρηματιστηριακών συναλλαγών 300.000 κοινές ονομαστικές μετοχές της ΚΑΡΑΤΖΗ ΑΕ, έναντι συνολικού τιμήματος Ευρώ 2.351.379,55

Ηράκλειο, 07/11/2019



RSS Feed: Corporate Announcements  
Posted on: 07 November 2019 11:52  
Author: ΜΟΤΟΡ ΟΪΛ Α.Ε.  
Subject: Συναλλαγές της OPTIMA BANK A.E (ρυθμιζόμενη πληροφορία Ν.3556/2007)

Full article link: [http://dev-www1.helex.gr:8080/el/web/guest/companies-announcements-full-content/-/asset\\_publisher/bMe2sOcNyQuy/content/id/5269520](http://dev-www1.helex.gr:8080/el/web/guest/companies-announcements-full-content/-/asset_publisher/bMe2sOcNyQuy/content/id/5269520)

Η ΜΟΤΟΡ ΟΙΛ (ΕΛΛΑΣ) ΔΙΥΛΙΣΤΗΡΙΑ ΚΟΡΙΝΘΟΥ, σύμφωνα με τους Ν. 3556/2007 και 3606/2007, ανακοινώνει ότι η Τράπεζα OPTIMA BANK A.E. την ενημέρωσε ότι πραγματοποίησε τις εξής συναλλαγές:

| Ημερομηνία | Είδος Συναλλαγής | Ποσότητα | Χρηματοπιστωτικό Μέσο | Αξία (σε ΕΥ) |
|------------|------------------|----------|-----------------------|--------------|
| 06/11/2019 | Πώληση           | 4.688    | Μετοχές ΜΟΗ (ΚΟ)      | 103.192      |
|            | Αγορά            | 684      | Μετοχές ΜΟΗ (ΚΟ)      | 15.037,      |
|            | Αγορά            | 19       | ΣΜΕ ΜΟΗ Δεκ. 2019     | 41.583,      |

Η Τράπεζα OPTIMA BANK A.E. πραγματοποίησε τις ανωτέρω συναλλαγές λόγω της Ειδικής Διαπραγμάτευσης που έχει αναλάβει στην αγορά παραγώγων σε Συμβόλαια Μελλοντικής Εκπλήρωσης (ΣΜΕ) με υποκείμενο τίτλο την μετοχή της ΜΟΤΟΡ ΟΙΛ (ΕΛΛΑΣ) ΔΙΥΛΙΣΤΗΡΙΑ ΚΟΡΙΝΘΟΥ Α.Ε.

Η γνωστοποίηση εκ μέρους της Τράπεζας OPTIMA BANK A.E. προς την Εταιρία και ακολούθως η ανακοίνωση της Εταιρίας προς τις αρχές της Κεφαλαιαγοράς, γίνεται επειδή ο κ. Πέτρος Τζαννετάκης είναι μη εκτελεστικό μέλος του Δ.Σ. της Τράπεζας OPTIMA BANK A.E., ενώ κατέχει τη θέση του εκτελεστικού μέλους του Δ.Σ. της ΜΟΤΟΡ ΟΙΛ (ΕΛΛΑΣ) ΔΙΥΛΙΣΤΗΡΙΑ ΚΟΡΙΝΘΟΥ Α.Ε. Ο κ. Πέτρος Τζαννετάκης είναι πρόσωπο υπόχρεο να γνωστοποιεί τις χρηματιστηριακές συναλλαγές του με αντικείμενο μετοχές εκδόσεως ΜΟΤΟΡ ΟΙΛ (ΕΛΛΑΣ) ΔΙΥΛΙΣΤΗΡΙΑ ΚΟΡΙΝΘΟΥ Α.Ε. (άρθρο 19 του Κανονισμού ΕΕ 596/2014).

Μαρούσι, 7 Νοεμβρίου 2019

Το Διοικητικό Συμβούλιο

RSS Feed: Corporate Announcements  
Posted on: 07 November 2019 12:19  
Author: B&F A.B.E.E. ΕΝΔΥΜΑΤΩΝ  
Subject: ΑΝΑΚΟΙΝΩΣΗ ΑΓΟΡΑΣ ΙΔΙΩΝ ΟΜΟΛΟΓΙΩΝ

Full article link: [http://dev-www1.helex.gr:8080/el/web/guest/companies-announcements-full-content/-/asset\\_publisher/bMe2sOcNyQuy/content/id/5269547](http://dev-www1.helex.gr:8080/el/web/guest/companies-announcements-full-content/-/asset_publisher/bMe2sOcNyQuy/content/id/5269547)

**B & F A.B.E.E. ΕΝΔΥΜΑΤΩΝ**

### **Ανακοίνωση Αγοράς Ιδίων Ομολογιών**

Η Εταιρεία με την επωνυμία «B&F A.B.E.E. Ενδυμάτων», κατ' εφαρμογή του Κανονισμού (ΕΕ) 596/2014 του Ευρωπαϊκού Κοινοβουλίου και του κατ' εξουσιοδότηση Κανονισμού (ΕΕ) 2016/1052 της Επιτροπής, γνωστοποιεί στο επενδυτικό κοινό ότι την 06/11/2019 προέβη στην αγορά 170 ιδίων ομολογιών με μέση τιμή κτήσης 920,00 ευρώ ανά ομολογία και συνολική αξία συναλλαγής 156.400,00 ευρώ, σε εκτέλεση της από 29.10.2019 απόφασης του Διοικητικού Συμβουλίου και σύμφωνα με το άρθρο 2 (παρ. 1,2 και 3) του ν. 3156/2003 (ήδη άρθρο 62 του ν. 4548/2018).

Μετά και την προαναφερόμενη αγορά, η Εταιρεία κατέχει πλέον 700 ίδιες ομολογίες, ποσοστό 2,80% του συνόλου των ομολογιών της Εταιρείας.

Ν. Φιλαδέλφεια, 07/11/2019

[ΑΝΑΚΟΙΝΩΣΗ ΑΓΟΡΑΣ ΙΔΙΩΝ ΟΜΟΛΟΓΙΩΝ](#)



RSS Feed: Corporate Announcements  
Posted on: 07 November 2019 12:31  
Author: PROFILE A.E.B.E.  
Subject: ΓΝΩΣΤΟΠΟΙΗΣΗ ΑΓΟΡΑΣ ΙΔΙΩΝ ΜΕΤΟΧΩΝ

Full article link: [http://dev-www1.helex.gr:8080/el/web/guest/companies-announcements-full-content/-/asset\\_publisher/bMe2sOcNyQuy/content/id/5269561](http://dev-www1.helex.gr:8080/el/web/guest/companies-announcements-full-content/-/asset_publisher/bMe2sOcNyQuy/content/id/5269561)

Η Διοίκηση της Ανώνυμης Εταιρείας με την επωνυμία «PROFILE ΑΝΩΝΥΜΟΣ ΕΜΠΟΡΙΚΗ ΚΑΙ ΒΙΟΜΗΧΑΝΙΚΗ ΕΤΑΙΡΕΙΑ ΠΛΗΡΟΦΟΡΙΚΗΣ» και το διακριτικό τίτλο «PROFILE SYSTEMS & SOFTWARE A.E.» (εφεξής «Εταιρεία»), κατ' εφαρμογή της κείμενης νομοθεσίας και ειδικότερα του άρθρου 49 του ν. 4548/2018, του Κανονισμού (ΕΕ) 596/2014 του Ευρωπαϊκού Κοινοβουλίου και του Συμβουλίου της 16<sup>ης</sup> Απριλίου 2014 και του κατ' εξουσιοδότηση Κανονισμού (ΕΕ) 1052/2016 της Ευρωπαϊκής Επιτροπής και στο πλαίσιο της ορθής, έγκυρης και έγκαιρης ενημέρωσης του επενδυτικού κοινού, γνωστοποιεί ότι την 6<sup>ης</sup> Νοεμβρίου 2019 η Εταιρεία προέβη στην αγορά 3.500 ιδίων μετοχών με μέση τιμή κτήσης 3,6100 Ευρώ ανά μετοχή και συνολική αξία συναλλαγής 12.635,00 Ευρώ, σε εκτέλεση της από 11.05.2018 απόφασης της Τακτικής Γενικής Συνέλευσης των μετόχων της Εταιρείας και της από 14.05.2018 σχετικής αποφάσεως του Διοικητικού Συμβουλίου αυτής, σε συνδυασμό με την από 03.10.2019 απόφαση του Διοικητικού Συμβουλίου, δυνάμει της οποίας αποφασίσθηκε η επανέναρξη εφαρμογής του προγράμματος αγοράς ιδίων μετοχών, το οποίο είχε ανασταλεί με την από 09.09.2019 απόφαση του Διοικητικού Συμβουλίου της Εταιρείας.

RSS Feed: Corporate Announcements  
Posted on: 07 November 2019 13:17  
Author: ΛΑΝΑΚΑΜ Α.Ε.  
Subject: ΑΝΑΚΟΙΝΩΣΗ ΓΙΑ ΤΙΣ ΑΠΟΦΑΣΕΙΣ ΕΚΤΑΚΤΗΣ ΓΕΝΙΚΗΣ  
ΣΥΝΕΛΕΥΣΗΣ 7.11.2019

Full article link: [http://dev-www1.helex.gr:8080/el/web/guest/companies-announcements-full-content/-/asset\\_publisher/bMe2sOcNyQuy/content/id/5269593](http://dev-www1.helex.gr:8080/el/web/guest/companies-announcements-full-content/-/asset_publisher/bMe2sOcNyQuy/content/id/5269593)

ΔΕΙΤΕ ΣΥΝΗΜΜΕΝΑ ΤΙΣ ΑΠΟΦΑΣΕΙΣ ΤΗΣ ΕΚΤΑΚΤΗΣ ΓΕΝΙΚΗΣ ΣΥΝΕΛΕΥΣΗΣ ΤΗΣ ΕΤΑΙΡΕΙΑΣ ΛΑΝΑΚΑΜ ΑΕ ΤΗΣ 7.11.2019

[7-11-2019 - ΑΠΟΤΕΛΕΣΜΑΤΑ ΨΗΦΟΦΟΡΙΑΣ & ΛΗΦΘΕΙΣΕΣ ΑΠΟΦΑΣΕΙΣ ΕΠΙ ΤΩΝ ΘΕΜΑΤΩΝ ΤΗΣ ΕΚΤΑΚΤΗΣ ΓΕΝΙΚΗΣ ΣΥΝΕΛΕΥΣΗΣ ΤΗΣ 7.11.2019](#)

RSS Feed: Corporate Announcements  
Posted on: 07 November 2019 14:21  
Author: JUMBO A.E.E.  
Subject: ΑΝΑΚΟΙΝΩΣΗ ΓΙΑ ΤΙΣ ΑΠΟΦΑΣΕΙΣ ΓΕΝΙΚΗΣ ΣΥΝΕΛΕΥΣΗΣ

Full article link: [http://dev-www1.helex.gr:8080/el/web/guest/companies-announcements-full-content/-/asset\\_publisher/bMe2sOcNyQuy/content/id/5269611](http://dev-www1.helex.gr:8080/el/web/guest/companies-announcements-full-content/-/asset_publisher/bMe2sOcNyQuy/content/id/5269611)

Στην Ετήσια Τακτική Γενική Συνέλευση των Μετόχων της Εταιρείας, που πραγματοποιήθηκε την 06.11.2019, ημέρα Τετάρτη και ώρα 16.00, στο Μοσχάτο Αττικής στα κεντρικά γραφεία της έδρας αυτής επί της οδού Κύπρου αρ. 9 και Ύδρας, παρέστησαν νόμιμα 660 μέτοχοι, εκπροσωπώντας 112.269.610 κοινές ονομαστικές μετοχές επί συνόλου 136.059.759 κοινών ονομαστικών μετοχών της εταιρείας, ήτοι υπήρξε απαρτία ποσοστού 82,51% του ολοσχερώς καταβεβλημένου εταιρικού κεφαλαίου.

Η Γενική Συνέλευση συζήτησε και έλαβε απόφαση για τα εξής θέματα της ημερήσιας διάταξης:

1. Ενέκρινε την Ετήσια Χρηματοοικονομική Έκθεση (Εταιρείας και Ομίλου) της εταιρικής χρήσης από την 1.7.2018 έως την 30.6.2019, στην οποία συμπεριλαμβάνονται οι Ετήσιες Χρηματοοικονομικές Καταστάσεις μετά των σχετικών Εκθέσεων και Δηλώσεων του Διοικητικού Συμβουλίου και των ανεξάρτητων Ορκωτών Ελεγκτών Λογιστών.
2. Ενέκρινε τη διάθεση των ετησίων κερδών της κλειόμενης εταιρικής χρήσης από 1.7.2018 έως 30.6.2019 με τη λήψη αποφάσεων περί έγκρισης του Πίνακα Διανομής Κερδών κατά ΔΠΧΑ της εταιρικής χρήσης από 1.7.2018 έως 30.06.2019 και διανομής μερίσματος από τα κέρδη της κλειόμενης εταιρικής χρήσης.
3. Ενέκρινε τη χορήγηση αμοιβών σε ορισμένα μέλη του Διοικητικού Συμβουλίου της Εταιρείας από τα κέρδη της κλειόμενης χρήσης από 1.7.2018 έως 30.6.2019 κατά την έννοια του άρθρου 109 του Ν. 4548/2018.
4. Ενέκρινε τη συνολική διαχείριση της Εταιρείας, που έλαβε χώρα από το Διοικητικό Συμβούλιο κατά την εταιρική χρήση από 1.7.2018 έως 30.6.2019, σύμφωνα με το άρθρο 108 του Ν. 4548/2018, ως ισχύει, και απαλλαγή των Ελεγκτών για τη χρήση 1.7.2018 έως 30.6.2019, σύμφωνα με το άρθρο 117, παρ. 1, περ (γ)' του Ν. 4548/2018.
5. Ενέκρινε την πολιτική αποδοχών των μελών του Διοικητικού Συμβουλίου της εταιρείας, σύμφωνα με το άρθρο 110 παρ. 2 του Ν. 4548/2018, ως ισχύει.
6. Εξέλεξε νέο Διοικητικό Συμβούλιο με διετή θητεία.
7. Εξέλεξε νέα Επιτροπή Ελέγχου, σύμφωνα με το άρθρο 44 του Ν. 4449/2017.
8. Ενέκρινε την τροποποίηση του άρθρου 34 του Καταστατικού της εταιρείας για την εταιρική χρήση. Η δωδεκάμηνη εταιρική χρήση θα είναι από την 1η Ιανουαρίου έως και την 31η Δεκεμβρίου κάθε έτους. Εξαιρετικά η διαχειριστική χρήση, που άρχισε

την 1η Ιουλίου 2019 θα λήξει την 31η Δεκεμβρίου 2019. Συνακόλουθα ενέκρινε τη διατύπωση του Καταστατικού της εταιρείας σε ενιαίο κείμενο.

9. Ενέκρινε την τροποποίηση του Καταστατικού της εταιρείας για τον εκσυγχρονισμό του και την προσαρμογή και εναρμόνισή του στις διατάξεις του Ν. 4548/2018, ως ισχύει, σύμφωνα και με το άρθρο 183 παρ. 1 αυτού και τη διατύπωση αυτού σε ενιαίο κείμενο.
10. Εξέλεξε Ελεγκτική Εταιρεία για τον έλεγχο των χρηματοοικονομικών καταστάσεων της κατ' εξαίρεση υποδωδεκάμηνης διαχειριστικής χρήσης, η οποία άρχισε από την 1.7.2019 και θα λήξει την 31.12.2019 και τον καθόρισε την αμοιβή αυτής.

Τα αναλυτικά αποτελέσματα της ψηφοφορίας για κάθε απόφαση θα δημοσιευτούν με νεότερη ανακοίνωση της Εταιρείας και θα αναρτηθούν στην ιστοσελίδα της <https://corporate.e-jumbo.gr/>, σύμφωνα με τα προβλεπόμενα στο άρθρο 133, παράγραφος 2 του Ν. 4548/2018.



RSS Feed: Corporate Announcements  
Posted on: 07 November 2019 14:26  
Author: ΕΠΙΧΕΙΡΗΣΕΙΣ ΗΧΟΥ ΚΑΙ ΕΙΚΟΝΟΣ Α.Ε.  
Subject: ΔΕΛΤΙΟ ΤΥΠΟΥ

Full article link: [http://dev-www1.helex.gr:8080/el/web/guest/companies-announcements-full-content/-/asset\\_publisher/bMe2sOcNyQuy/content/id/5269621](http://dev-www1.helex.gr:8080/el/web/guest/companies-announcements-full-content/-/asset_publisher/bMe2sOcNyQuy/content/id/5269621)

## **ΔΕΛΤΙΟ ΤΥΠΟΥ**

**Νοέμβριος 2019**

Η εταιρία «ΕΠΙΧΕΙΡΗΣΕΙΣ ΗΧΟΥ ΚΑΙ ΕΙΚΟΝΟΣ ΑΕ» (Εταιρία) ενημερώνει το επενδυτικό κοινό ότι στα πλαίσια της ενίσχυσης του επιχειρησιακού πλάνου του Ομίλου (Όμιλος AVE) και εμπλουτισμού των εμπορικών δραστηριοτήτων του με νέα προϊόντα, έχει προχωρήσει στις κατωτέρω ενέργειες:

α) Εντός του Οκτωβρίου ίδρυσε την εταιρία «ANADISIS SMART ΜΟΝΟΠΡΟΣΩΠΗ Α.Ε.» στην οποία είναι μέτοχος κατά 100% η θυγατρική εταιρεία «ΤΕΛΕ ΓΙΟΥΝΙΚΟΜ ΑΕ».

Η νεοσυσταθείσα θυγατρική θα δραστηριοποιηθεί στο χώρο της παροχής υπηρεσιών εφαρμογών πληροφορικής και ειδικότερα στη δημιουργία λειτουργικών προγραμμάτων (software), τα οποία θα βασίζονται σε προηγμένους αλγορίθμους και εργαλεία τεχνητής νοημοσύνης (Artificial Intelligence Software), για την επεξεργασία στατιστικών δεδομένων πρόβλεψης γεγονότων και τάσεων καθώς και γενικά την ανάπτυξη εφαρμογών παροχής συμβουλευτικών υπηρεσιών σε χρήστες μηχανογραφικών συστημάτων.

β) Ταυτόχρονα η θυγατρική εταιρεία «ΟΦΙΣΜΑΡΤ ΑΕ» διευρύνει τις δραστηριότητές της πλέον του παραδοσιακού εφοδιασμού Επιχειρήσεων και Οργανισμών με αναλώσιμα γραφείου, καθώς εισέρχεται δυναμικά στις υπηρεσίες διαχείρισης εκτυπώσεων (MPS), έχοντας εξασφαλίσει την συνεργασία και την υποστήριξη των κορυφαίων εταιρειών τεχνολογίας εκτυπώσεων, HP και KYOCERA, ενώ ήδη έχει υλοποιήσει με επιτυχία τα πρώτα έργα.

Παράλληλα η «ΟΦΙΣΜΑΡΤ ΑΕ» στα πλαίσια της Ανάπτυξής της έγινε το Ελληνικό Μέλος της "EOSA" (European Office Supplies Alliance), της ηγετικής συμμαχίας Ευρωπαίων Προμηθευτών Office Supplies η οποία ιδρύθηκε το 2002, με σκοπό την

ανάπτυξη των πωλήσεων, την καινοτομία και την εξοικονόμηση αγορών. Τα μέλη της είναι επιλεγμένες ευρωπαϊκές εταιρείες Office Supplies - μία εταιρεία ανά κράτος-μέλος της Ευρώπης.

Τέλος, ο Όμιλος AVE στα πλαίσια της αναδιάρθρωσης των δραστηριοτήτων και περιορισμού των λειτουργικών δαπανών του, όπως έχει ήδη δημοσιοποιήσει, βρίσκεται στην διαδικασία συγχώνευσης της μητρικής εταιρείας με τις 100% θυγατρικές εταιρείες της «ΕΛΛΗΝΙΚΑ ΨΥΧΑΓΩΓΙΚΑ ΠΑΡΚΑ ΑΕ» και «ΙΝΤΕΡΝΑΣΙΟΝΑΛ ΓΚΕΪΜΙΝΓΚ ΚΑΙ ΕΝΤΕΡΤΕΪΝΜΕΝΤ ΑΕ». Με την ανωτέρω κίνηση ο όμιλος αναμένεται να βελτιώσει ποιοτικά την ευελιξία του στη διαχείριση και στον έλεγχο εμπορικών τομέων που αντιπροσωπεύουν οι τρεις εταιρείες, ενώ παράλληλα θα ενισχύσει το κεντρικό μοντέλο διοίκησής του. Ταυτόχρονα μέσω της λειτουργίας των οικονομιών κλίμακας θα περιορίσει τα λειτουργικά του κόστη σε όφελος του κεφαλαίου κίνησης. Η συγχώνευση αναμένεται να ολοκληρωθεί την 31.12.2019, έτσι ώστε από την 01.01.2020 να υφίσταται μόνο η μητρική εταιρεία.

RSS Feed: Corporate Announcements

Posted on: 07 November 2019 14:31

Author: PROFILE A.E.B.E.

Subject: Η Profile «Silver Sponsor» στο 5ο International Funds Summit στην Κύπρο

Full article link: [http://dev-www1.helex.gr:8080/el/web/guest/companies-announcements-full-content/-/asset\\_publisher/bMe2sOcNyQuy/content/id/5269631](http://dev-www1.helex.gr:8080/el/web/guest/companies-announcements-full-content/-/asset_publisher/bMe2sOcNyQuy/content/id/5269631)

**Αθήνα, 7 Νοεμβρίου 2019:** Η Profile Software, διεθνής εταιρεία ανάπτυξης χρηματοοικονομικού λογισμικού υποστηρίζει για ακόμα μια χρονιά τις εργασίες του 5ου International Funds Summit, το οποίο πραγματοποιείται στις 10-12 Νοεμβρίου στη Λευκωσία, παρουσιάζοντας την καινοτόμο και βραβευμένη λύση της για Διαχείριση Επενδύσεων που ανταποκρίνεται στις απαιτήσεις των fund managers.

Στο πλαίσιο του συνεδρίου, οι επαγγελματίες επισκέπτες θα έχουν την ευκαιρία να ενημερωθούν πώς η κορυφαία Fund Management λύση της Profile Software απλοποιεί και αυτοματοποιεί παραδοσιακά χρονοβόρες λειτουργίες ώστε να ανταποκρίνεται στις απαιτήσεις και τις προσδοκίες των επενδυτών στη νέα ψηφιακή εποχή, σε μια ενιαία πλατφόρμα. Ενδεικτικά, οι λύσεις της Profile Software περιλαμβάνουν:

> **Αξία:** Η διεθνώς αναγνωρισμένη πλατφόρμα Διαχείρισης Επενδύσεων για ολοκληρωμένη κάλυψη των Wealth, Asset και Fund Management, Personal/Private Banking, Robo Advisory και Custody εργασιών με cloud/web-based και omni-channel δυνατότητες που διασφαλίζουν ανταγωνιστική εμπειρία χρήστη (UX-CX).

Το χαρτοφυλάκιο των λύσεων της Profile συμπεριλαμβάνει επίσης:

> **FMS.next:** Η διεθνώς εγκατεστημένη Digital Banking πλατφόρμα, διαθέσιμη σε Cloud και SaaS, που ανταποκρίνεται πλήρως στις απαιτήσεις για Core Banking, Lending και Loans, Alternative Finance και FinTech.

- > Acumen<sup>net</sup>: Η ολοκληρωμένη real-time Front-to-Back-to-Risk Treasury πλατφόρμα, που καλύπτει όλο το εύρος των χρηματοοικονομικών προϊόντων, συμπεριλαμβανομένων περίπλοκων και απαιτητικών εργασιών.
- > RiskAvert: Η πλήρης, σύγχρονη λύση Διαχείρισης Κινδύνου, Υπολογισμού Κεφαλαιακής Επάρκειας και Παραγωγής Εποπτικών Αναφορών για Πιστωτικό, Λειτουργικό και κίνδυνο Αγοράς σύμφωνα με τα διεθνή πρότυπα (Basel III, IFRS9), με υποστήριξη XBRL λειτουργιών.

Στο περίπετρό της, η ομάδα της Profile Software θα παρουσιάσει τη λύση Axia Fund Management που καλύπτει πλήρως τόσο το Asset Management, με προηγμένα εργαλεία ανάλυσης κινδύνων και απόδοσης, αλλά και το administration των Funds, με πολλαπλά share classes σε διαφορετικά νομίσματα, είδη και στρατηγικές επενδύσεων. Επιπλέον, θα παρουσιαστεί η λύση Axia Robo Advisor, η οποία αυτοματοποιεί όλες τις εργασίες διαχείρισης επενδύσεων, υποστηρίζοντας πλήρως το μοντέλο self-service ή hybrid υπηρεσιών.

Το 5ο International Funds Summit στην Κύπρο, διοργανώνεται από το Cyprus Investment Funds Association (CIFA) και το Invest Cyprus, υποστηρίζεται από το Chartered Institute for Securities & Investments (CISI) και το International Capital Market Association (ICMA), ενώ τελεί υπό την αιγίδα του Προέδρου της Δημοκρατίας της Κύπρου, προσφέροντας ιδανικό περιβάλλον για ανταλλαγή ιδεών αναφορικά με τις εξελίξεις στον κλάδο, μέσω διαδραστικών συζητήσεων και παρουσιάσεων από ειδικούς και ηγετικές προσωπικότητες του τομέα. Τα θέματα που θα αναπτυχθούν στο συνέδριο αφορούν σε Ευρωπαϊκό επίπεδο στον κλάδο Διαχείρισης Επενδύσεων, τις κανονιστικές εξελίξεις στην Κύπρο και την Ευρώπη, τις διαδικασίες Asset Management/ Investment, τη διανομή των Funds, ειδικότερα στην Κυπριακή αγορά. Περισσότερες πληροφορίες σχετικά με την εκδήλωση είναι διαθέσιμες στο '<https://www.cyprusfundssummit.com/>'

RSS Feed: Corporate Announcements  
Posted on: 07 November 2019 14:34  
Author: ΕΛΤΡΑΚ Α.Ε.  
Subject: ΑΝΑΚΟΙΝΩΣΗ ΣΥΜΦΩΝΑ ΜΕ ΤΙΣ ΔΙΑΤΑΞΕΙΣ ΤΟΥ ΑΡΘΡΟΥ 24 ΠΑΡΑΓΡΑΦΟΣ 2(α) ΤΟΥ Ν. 3461/2006

Full article link: [http://dev-www1.helex.gr:8080/el/web/guest/companies-announcements-full-content/-/asset\\_publisher/bMe2sOcNyQuy/content/id/5269641](http://dev-www1.helex.gr:8080/el/web/guest/companies-announcements-full-content/-/asset_publisher/bMe2sOcNyQuy/content/id/5269641)

**ΑΝΑΚΟΙΝΩΣΗ ΣΥΜΦΩΝΑ ΜΕ ΤΙΣ ΔΙΑΤΑΞΕΙΣ ΤΟΥ ΑΡΘΡΟΥ 24 ΠΑΡΑΓΡΑΦΟΣ 2(α) ΤΟΥ Ν. 3461/2006**

Σύμφωνα με το άρθρο 24, παράγραφος 2(α) του Ν. 3461/2006, η εταιρεία με την επωνυμία «ELTRAK CP LIMITED» δηλώνει ότι στις 06.11.2019 απέκτησε συνολικά 1.500 κοινές ονομαστικές μετοχές της ανώνυμης εταιρείας με την επωνυμία "ΕΛΤΡΑΚ Α.Ε." έναντι 3,30 Ευρώ ανά μετοχή μέσω χρηματιστηριακών συναλλαγών.

RSS Feed: Corporate Announcements  
Posted on: 07 November 2019 14:35  
Author: ΕΛΤΡΑΚ Α.Ε.  
Subject: ΑΝΑΚΟΙΝΩΣΗ ΡΥΘΜΙΖΟΜΕΝΗΣ ΠΛΗΡΟΦΟΡΙΑΣ ΤΟΥ Ν.  
3556/2007: Γνωστοποίηση συναλλαγών

Full article link: [http://dev-www1.helex.gr:8080/el/web/guest/companies-announcements-full-content/-/asset\\_publisher/bMe2sOcNyQuy/content/id/5269651](http://dev-www1.helex.gr:8080/el/web/guest/companies-announcements-full-content/-/asset_publisher/bMe2sOcNyQuy/content/id/5269651)

### **Ανακοίνωση ρυθμιζόμενης πληροφορίας του Ν. 3556/2007**

Η Εταιρεία «ΕΛΤΡΑΚ Α.Ε.» (η «Εταιρεία») ανακοινώνει σύμφωνα με την ισχύουσα νομοθεσία τα ακόλουθα:

Σύμφωνα με το άρθρο 19 του Κανονισμού (ΕΕ) 596/2014 και το Νόμο 3556/2007, η εταιρεία «ELTRAK CP LIMITED», η οποία είναι νομικό πρόσωπο που δύναται να έχει στενούς δεσμούς με τον κ. Alexei Schreier, μέλος του Διοικητικού Συμβουλίου της εταιρείας «ΕΛΤΡΑΚ Α.Ε.» σύμφωνα με τον Κανονισμό (ΕΕ) 596/2014, γνωστοποιεί ότι στις 06.11.2019 απέκτησε, δυνάμει χρηματιστηριακών συναλλαγών, 1.500 μετοχές της Εταιρείας, έναντι συνολικού τιμήματος € 4.950.

Νέα Κηφισιά, 7 Νοεμβρίου 2019

RSS Feed: Corporate Announcements

Posted on: 07 November 2019 15:33

Author: JUMBO A.E.E.

Subject: ΑΝΑΚΟΙΝΩΣΗ ΣΧΕΤΙΚΗ ΜΕ ΤΡΟΠΟΠΟΙΗΣΕΙΣ ΤΟΥ ΚΑΤΑΣΤΑΤΙΚΟΥ ΤΗΣ ΕΤΑΙΡΙΑΣ

Full article link: [http://dev-www1.helex.gr:8080/el/web/guest/companies-announcements-full-content/-/asset\\_publisher/bMe2sOcNyQuy/content/id/5269661](http://dev-www1.helex.gr:8080/el/web/guest/companies-announcements-full-content/-/asset_publisher/bMe2sOcNyQuy/content/id/5269661)

Στην Τακτική Γενική Συνέλευση των Μετόχων της Εταιρείας, που πραγματοποιήθηκε την 06.11.2019 και ώρα 16.00, στα γραφεία της έδρας της εταιρείας επί της οδού Κύπρου αρ. 9 στο Μοσχάτο Αττικής, παρέστησαν νόμιμα 660 μέτοχοι, εκπροσωπώντας 112.269.610 κοινές ονομαστικές μετοχές επί συνόλου 136.059.759, ώστε υπήρξε απαρτία 82,51% του καταβεβλημένου εταιρικού κεφαλαίου.

Επί του 8<sup>ου</sup> θέματος της ημερήσιας διάταξης εγκρίθηκε η τροποποίηση του άρθρου 34 του Καταστατικού της εταιρείας για την εταιρική χρήση. Η δωδεκάμηνη εταιρική χρήση θα είναι από την 1η Ιανουαρίου έως και την 31η Δεκεμβρίου κάθε έτους. Εξαιρετικά η διαχειριστική χρήση, που άρχισε την 1η Ιουλίου 2019 θα λήξει την 31η Δεκεμβρίου 2019. Επίσης η διατύπωση του Καταστατικού σε ενιαίο κείμενο.

Επί του 9<sup>ου</sup> θέματος της ημερήσιας διάταξης εγκρίθηκε η τροποποίηση του Καταστατικού της εταιρείας για τον εκσυγχρονισμό του και την προσαρμογή και εναρμόνισή του στις διατάξεις του Ν. 4548/2018, ως ισχύει, σύμφωνα και με το άρθρο 183 παρ. 1 αυτού και η διατύπωση αυτού σε ενιαίο κείμενο.

RSS Feed: Corporate Announcements  
Posted on: 07 November 2019 17:03  
Author: ΚΑΡΑΤΖΗ Α.Ε.  
Subject: Ολοκλήρωση φορολογικού ελέγχου της θυγατρικής εταιρείας  
MESH PACK GmbH Γερμανίας

Full article link: [http://dev-www1.helex.gr:8080/el/web/guest/companies-announcements-full-content/-/asset\\_publisher/bMe2sOcNyQuy/content/id/5269710](http://dev-www1.helex.gr:8080/el/web/guest/companies-announcements-full-content/-/asset_publisher/bMe2sOcNyQuy/content/id/5269710)

Η Καράτζη ΑΕ ενημερώνει το επενδυτικό κοινό ότι ολοκληρώθηκε ο φορολογικός έλεγχος, της θυγατρικής εταιρείας MESH PACK GMBH, για τις χρήσεις 2015 - 2017. Από τον φορολογικό έλεγχο δεν προέκυψαν πρόσθετοι φόροι ή προσαυξήσεις

Ηράκλειο, 07/11/2019



**Ομολογιακά Δάνεια Επιχειρήσεων – Οργανωμένη Αγορά (Μετατρέψιμα)**

| Πλήθος Εισηγμένων Ομολογίων | Ονομαστική αξία | Τιμή έκδοσης | Σημερινό επιτόκιο | Ημερ. λήξης | Διάρκεια (έτη) | Σημείωση | Τοκομερίδιο |              | Μον. Διαπρα. | Ομόλογα Επιχειρήσεων   | Κατωτ Τιμή | Ανωτ Τιμή | Τιμή κλεισ. | Προηγ. Κλείσιμο-ημέρια | Όγκος | Αξία Συναλλαγών | Τελευταία εντολή |             |            | Μεγ έτους |          |
|-----------------------------|-----------------|--------------|-------------------|-------------|----------------|----------|-------------|--------------|--------------|------------------------|------------|-----------|-------------|------------------------|-------|-----------------|------------------|-------------|------------|-----------|----------|
|                             |                 |              |                   |             |                |          | Κοινό       | Προτιμησιακό |              |                        |            |           |             |                        |       |                 | Τιμή             | Αγορ./ Πώλ. | Ημερομηνία |           | λαχ      |
| 171,268,704                 | 0.30            | 0.30         | 1.00              | 11/10/2025  | 9              | ---      | 13          | ---          | 1            | FORTHNET Α.Ε. (Μ.Ο.Δ.) | ---        | ---       | ---         | ---                    | ---   | ---             | 1.0000           | A           | 23/10/2019 | 100.0000  | 100.0000 |

**Σημειώσεις Εταιρικών Ομολόγων**

Ο Όγκος Συναλλαγών υπολογίζεται ως (Τεμάχια) \* (Ονομαστική Τιμή). Η Αξία Συναλλαγών υπολογίζεται ως (Τεμάχια) \* (Ονομαστική Τιμή) \* (Τιμή %) + (Δεδουλευμένοι Τόκοι).

Οι τιμές συναλλαγών των ομολόγων υπολογίζονται ως ποσοστό επί τοις εκατό (%) της ονομαστικής τους τιμής.

Όλα τα ομόλογα έχουν Ονομαστική Αξία εκπεφρασμένη σε Ευρώ (εκτός εάν σημειώνεται διαφορετικά).

**Ομολογιακά Δάνεια Επιχειρήσεων – Οργανωμένη Αγορά (Μη Μετατρέψιμα)**

| Πλήθος Εισηγμένων Ομολογίων | Ονομαστική αξία | Τιμή έκδοσης | Σημερινό επιτόκιο | Ημερ. λήξης | Διάρκεια (έτη) | Σημείωση | Τοκομερίδιο |              | Μον. Διασπ. | Ομόλογα Επιχειρήσεων                               | Δεδ. Τόκος | Αποδ./Λήξη | Κατωτ Τιμή | Ανωτ Τιμή | Τιμή κλεισ. | Προηγ. Κλείσιμο-ημ/νία | Όγκος      | Αξία Συναλλαγών | Τελευταία εντολή |             |            |            |           |          |
|-----------------------------|-----------------|--------------|-------------------|-------------|----------------|----------|-------------|--------------|-------------|--|------------|------------|------------|-----------|-------------|------------------------|------------|-----------------|------------------|-------------|------------|------------|-----------|----------|
|                             |                 |              |                   |             |                |          | Κοινό       | Προτιμησιακό |             |  |            |            |            |           |             |                        |            |                 | Τιμή             | Αγορ./ Πώλ. | Ημερομηνία | λαχ έτους  | Μεγ έτους |          |
| 175,000                     | 1,000.00        | 1,000.00     | 3.40              | 26/07/2024  | 5              | ---      | 1           | ---          | 1           | ΑΤΤΙCΑ Α.Ε. ΣΥΜΜΕΤΟΧΩΝ (Μη μετατρέψιμο)            | 10.2000    | 2.7560     | 102.5100   | 102.8000  | 102.6107    | 102.6680               | 06/11/2019 | 74,000          | 76,686.70        | 102.5100    | A          | 37/11/2015 | 101.3167  | 103.4000 |
| 25,000                      | 1,000.00        | 1,000.00     | 4.95              | 26/06/2023  | 5              | ---      | 3           | ---          | 1           | B&F Α.Β.Ε.Ε. ΕΝΔΥΜΑΤΩΝ (Μη μετατρέψιμο)            | 18.9750    | 7.2020     | ---        | ---       | ---         | 92.0000                | 06/11/2019 | ---             | ---              | 91.0100     | A          | 37/11/2015 | 90.1276   | 98.5000  |
| 90,000                      | 1,000.00        | 1,000.00     | 3.00              | 11/05/2023  | 5              | ---      | 3           | ---          | 1           | CORAL Α.Ε. (Μη μετατρέψιμο)                        | ---        | 2.2440     | ---        | ---       | ---         | 102.1560               | 06/11/2019 | ---             | ---              | 103.2000    | A          | 37/11/2015 | 100.2726  | 104.9499 |
| 120,000                     | 1,000.00        | 1,000.00     | 3.95              | 04/04/2025  | 7              | ---      | 4           | ---          | 1           | ΓΕΚ ΤΕΡΝΑ Α.Ε. (Μη μετατρέψιμο)                    | 4.1694     | 2.3220     | 106.2300   | 107.2000  | 107.2000    | 101.8610               | 06/11/2019 | 23,000          | 24,591.40        | 106.2300    | A          | 37/11/2015 | 99.0000   | 107.2000 |
| 300,000                     | 1,000.00        | 1,000.00     | 3.10              | 27/06/2022  | 5              | ---      | 5           | ---          | 1           | ΜΥΤΙΛΗΝΑΙΟΣ Α.Ε. ΟΜ. ΕΠΙΧΕΙΡΗΣΕΩΝ (Μη Μετατρέψιμο) | 11.7972    | 2.3770     | ---        | ---       | ---         | 101.3750               | 06/11/2019 | ---             | ---              | 101.5000    | A          | 37/11/2015 | 100.5818  | 103.4000 |
| 50,000                      | 1,000.00        | 1,000.00     | 4.35              | 20/06/2022  | 5              | ---      | 5           | ---          | 1           | ΣΥΣΤΗΜΑΤΑ SUNLIGHT Α.Β.Ε.Ε. (Μη Μετατρέψιμο)       | 17.4000    | 2.9440     | 101.3100   | 102.7000  | 102.7000    | 102.9000               | 05/11/2019 | 8,000           | 8,271.80         | 101.3300    | A          | 37/11/2015 | 99.4118   | 104.5000 |
| 200,000                     | 1,000.00        | 1,000.00     | 3.50              | 21/03/2022  | 5              | ---      | 6           | ---          | 1           | Ο.Π.Α.Π. Α.Ε. (Μη Μετατρέψιμο)                     | 4.7639     | 2.9890     | 100.5200   | 100.5201  | 100.5201    | 100.9410               | 06/11/2019 | 11,000          | 11,109.61        | 100.5201    | A          | 37/11/2015 | 100.5201  | 103.5200 |
| 40,000,000                  | 1.00            | 1.00         | 5.00              | 04/10/2021  | 5              | ---      | 13          | ---          | 1           | HOUSEMARKET Α.Ε. (Μη Μετατρέψιμο)                  | 0.0053     | 2.2040     | 104.5500   | 104.5500  | 104.5500    | 104.5230               | 05/11/2019 | 10,000          | 10,507.78        | 104.5000    | A          | 37/11/2015 | 101.9500  | 106.1000 |
| 150,000                     | 1,000.00        | 1,000.00     | 2.60              | 22/10/2026  | 7              | ---      | 1           | ---          | 1           | ΤΕΡΝΑ ΕΝΕΡΓΕΙΑΚΗ Μ.Α.Ε.Χ. (Μη μετατρέψιμο)         | 1.4444     | 2.1990     | 102.3300   | 102.6700  | 102.4320    | 102.5000               | 06/11/2019 | 62,000          | 63,635.56        | 102.3600    | A          | 37/11/2015 | 101.0000  | 102.6900 |
| 200,000                     | 1,000.00        | 1,000.00     | 3.60              | 12/03/2026  | 7              | ---      | 2           | ---          | 1           | ΑΕΡΟΠΟΡΙΑ ΑΙΓΑΙΟΥ Α.Ε. (Μη μετατρέψιμο)            | 6.0000     | 2.3620     | ---        | ---       | ---         | 106.6020               | 06/11/2019 | ---             | ---              | 106.6000    | A          | 37/11/2015 | 100.3628  | 107.9000 |

**Σημειώσεις Εταιρικών Ομολόγων**

Ο Όγκος Συναλλαγών υπολογίζεται ως (Τεμάχια) \* (Ονομαστική Τιμή). Η Αξία Συναλλαγών υπολογίζεται ως (Τεμάχια) \* (Ονομαστική Τιμή) \* (Τιμή %) + (Δεδουλευμένοι Τόκοι).

Οι τιμές συναλλαγών των ομολόγων υπολογίζονται ως ποσοστό επί τοις εκατό (%) της ονομαστικής τους τιμής.

Όλα τα ομόλογα έχουν Ονομαστική Αξία εκπεφρασμένη σε Ευρώ (εκτός εάν σημειώνεται διαφορετικά).

**Ομόλογα Ελληνικού Δημοσίου**

| Πλήθος Εισηγμ. Ομολογιών | Όνομ. αξία | Σημερινό επιτόκιο | Υπολογισμός Δεδοουλευμένων | Ημερ/νία Λήξης [1] | Διάρκεια (έτη) | Σημείωση | Ημερομηνία Πληρ.  | Αξία τρέχοντος | Μον. Διασπ. | Ομόλογα Ελληνικού Δημοσίου      | Κατωτ Τιμή | Ανωτ Τιμή | Τιμή κλειστ. | Προηγ. Κλείσιμο-ημ/νία | Όγκος  | Αξία Συναλλαγών | Τελευταία εντολή Αγορ./ Πώλ. Ημερομηνία |
|--------------------------|------------|-------------------|----------------------------|--------------------|----------------|----------|-------------------|----------------|-------------|---------------------------------|------------|-----------|--------------|------------------------|--------|-----------------|---|
| 3,000,000                | 1,000.00   | 4.38              | Πργμ/Πργμ                  | 01/08/2022         | 5              | ---      | 01/08             | 4.38           | 1           | ΟΕΔ-ΣΤΘ-010822-05Χ-4,375-1,000  | ---        | ---       | ---          | ---                    | ---    | ---             | 1.0000 A 28/11/2018                     |
| 2,500,000                | 1,000.00   | 3.45              | Πργμ/Πργμ                  | 02/04/2024         | 5              | ---      | 02/04             | 3.45           | 1           | ΟΕΔ-ΣΤΘ-020424-05Χ-3,450-1,000  | ---        | ---       | ---          | ---                    | ---    | ---             | ---                                     |
| 4,355,990,324            | 1.00       | 3.50              | Πργμ/Πργμ                  | 30/01/2023         | 5              | ---      | 01/02 - 31/01     | 3.50           | 1           | ΟΕΔ-ΣΤΘ-300123-05Χ-3,500-1,00   | ---        | ---       | ---          | 94.5720 13/07/2018     | ---    | ---             | 1.0000 A 28/11/2018                     |
| 5,962,747,327            | 1.00       | 3.75              | Πργμ/Πργμ                  | 30/01/2028         | 10             | ---      | /02 - 01/02 - 31/ | 3.75           | 1           | ΟΕΔ-ΣΤΘ-300128-10Χ-3,750-1,00   | ---        | ---       | ---          | 85.4610 13/07/2018     | ---    | ---             | 1.0000 A 28/11/2018                     |
| 6,091,218,404            | 1.00       | 3.90              | Πργμ/Πργμ                  | 30/01/2033         | 15             | ---      | /02 - 01/02 - 31/ | 3.90           | 1           | ΟΕΔ-ΣΤΘ-300133-15Χ-3,900-1,00   | ---        | ---       | ---          | 78.6730 13/07/2018     | ---    | ---             | 1.0000 A 28/11/2018                     |
| 4,805,399,486            | 1.00       | 4.00              | Πργμ/Πργμ                  | 30/01/2037         | 19             | ---      | /02 - 01/02 - 31/ | 4.00           | 1           | ΟΕΔ-ΣΤΘ-300137-19Χ-4,000-1,00   | ---        | ---       | ---          | 77.0370 13/07/2018     | ---    | ---             | 1.0000 A 28/11/2018                     |
| 4,603,713,186            | 1.00       | 4.20              | Πργμ/Πργμ                  | 30/01/2042         | 24             | ---      | /02 - 01/02 - 31/ | 4.20           | 1           | ΟΕΔ-ΣΤΘ-300142-24Χ-4,200-1,00   | ---        | ---       | ---          | 77.7640 13/07/2018     | ---    | ---             | 1.0000 A 28/11/2018                     |
| 550,418,123              | 1.00       | 3.00              | Πργμ/Πργμ                  | 24/02/2023         | 11             | ---      | 24/02             | 3.00           | 1           | ΟΕΔ-ΣΤΘ-240223-11Χ-2,000-1,00   | ---        | ---       | 10.0000      | 10.0000 22/06/2015     | 67,427 | 75,471.78       | 10.0000 A 11/07/2019                    |
| 445,007,576              | 1.00       | 3.00              | Πργμ/Πργμ                  | 24/02/2024         | 12             | ---      | 24/02             | 3.00           | 1           | ΟΕΔ-ΣΤΘ-240224-12Χ-2,000-1,00   | ---        | ---       | 10.0000      | 10.0000 22/06/2015     | 67,427 | 77,413.68       | ---                                     |
| 423,674,226              | 1.00       | 3.00              | Πργμ/Πργμ                  | 24/02/2025         | 13             | ---      | 24/02             | 3.00           | 1           | ΟΕΔ-ΣΤΘ-240225-13Χ-2,000-1,00   | ---        | ---       | 10.0000      | 10.0000 22/06/2015     | 67,427 | 78,984.73       | ---                                     |
| 212,292,153              | 1.00       | 3.00              | Πργμ/Πργμ                  | 24/02/2026         | 14             | ---      | 24/02             | 3.00           | 1           | ΟΕΔ-ΣΤΘ-240226-14Χ-2,000-1,00   | ---        | ---       | 10.0000      | 10.0000 22/06/2015     | 67,427 | 80,265.84       | ---                                     |
| 160,621,352              | 1.00       | 3.00              | Πργμ/Πργμ                  | 24/02/2027         | 15             | ---      | 24/02             | 3.00           | 1           | ΟΕΔ-ΣΤΘ-240227-15Χ-2,000-1,00   | ---        | ---       | 10.0000      | 10.0000 22/06/2015     | 67,427 | 81,142.39       | ---                                     |
| 183,244,055              | 1.00       | 3.00              | Πργμ/Πργμ                  | 24/02/2028         | 16             | ---      | 24/02             | 3.00           | 1           | ΟΕΔ-ΣΤΘ-240228-16Χ-2,000-1,00   | ---        | ---       | 10.0000      | 10.0000 22/06/2015     | 71,922 | 87,098.33       | ---                                     |
| 164,802,894              | 1.00       | 3.00              | Πργμ/Πργμ                  | 24/02/2029         | 17             | ---      | 24/02             | 3.00           | 1           | ΟΕΔ-ΣΤΘ-240229-17Χ-2,000-1,00   | ---        | ---       | 10.0000      | 10.0000 22/06/2015     | 71,922 | 88,659.04       | ---                                     |
| 165,460,943              | 1.00       | 3.00              | Πργμ/Πργμ                  | 24/02/2030         | 18             | ---      | 24/02             | 3.00           | 1           | ΟΕΔ-ΣΤΘ-240230-18Χ-2,000-1,00   | ---        | ---       | 10.0000      | 10.0000 22/06/2015     | 71,922 | 89,349.49       | ---                                     |
| 129,007,241              | 1.00       | 3.00              | Πργμ/Πργμ                  | 24/02/2031         | 19             | ---      | 24/02             | 3.00           | 1           | ΟΕΔ-ΣΤΘ-240231-19Χ-2,000-1,00   | ---        | ---       | 10.0000      | 10.0000 22/06/2015     | 71,922 | 89,845.75       | ---                                     |
| 126,192,683              | 1.00       | 3.00              | Πργμ/Πργμ                  | 24/02/2032         | 20             | ---      | 24/02             | 3.00           | 1           | ΟΕΔ-ΣΤΘ-240232-20Χ-2,000-1,00   | ---        | ---       | 10.0000      | 10.0000 22/06/2015     | 71,922 | 90,155.02       | ---                                     |
| 146,905,168              | 1.00       | 3.00              | Πργμ/Πργμ                  | 24/02/2033         | 21             | ---      | 24/02             | 3.00           | 1           | ΟΕΔ-ΣΤΘ-240233-21Χ-2,000-1,00   | ---        | ---       | 10.0000      | 10.0000 22/06/2015     | 71,922 | 90,306.05       | ---                                     |
| 154,475,606              | 1.00       | 3.00              | Πργμ/Πργμ                  | 24/02/2034         | 22             | ---      | 24/02             | 3.00           | 1           | ΟΕΔ-ΣΤΘ-240234-22Χ-2,000-1,00   | ---        | ---       | 10.0000      | 10.0000 22/06/2015     | 71,922 | 90,600.93       | ---                                     |
| 144,429,441              | 1.00       | 3.00              | Πργμ/Πργμ                  | 24/02/2035         | 23             | ---      | 24/02             | 3.00           | 1           | ΟΕΔ-ΣΤΘ-240235-23Χ-2,000-1,00   | ---        | ---       | 10.0000      | 10.0000 22/06/2015     | 71,922 | 90,766.36       | ---                                     |
| 166,211,676              | 1.00       | 3.00              | Πργμ/Πργμ                  | 24/02/2036         | 24             | ---      | 24/02             | 3.00           | 1           | ΟΕΔ-ΣΤΘ-240236-24Χ-2,000-1,00   | ---        | ---       | 10.0000      | 10.0000 22/06/2015     | 71,922 | 90,816.70       | ---                                     |
| 145,461,669              | 1.00       | 3.00              | Πργμ/Πργμ                  | 24/02/2037         | 25             | ---      | 24/02             | 3.00           | 1           | ΟΕΔ-ΣΤΘ-240237-25Χ-2,000-1,00   | ---        | ---       | 10.0000      | 10.0000 22/06/2015     | 71,922 | 90,787.93       | ---                                     |
| 146,941,087              | 1.00       | 3.00              | Πργμ/Πργμ                  | 24/02/2038         | 26             | ---      | 24/02             | 3.00           | 1           | ΟΕΔ-ΣΤΘ-240238-26Χ-2,000-1,00   | ---        | ---       | 10.0000      | 10.0000 22/06/2015     | 71,922 | 91,233.85       | ---                                     |
| 135,115,612              | 1.00       | 3.00              | Πργμ/Πργμ                  | 24/02/2039         | 27             | ---      | 24/02             | 3.00           | 1           | ΟΕΔ-ΣΤΘ-240239-27Χ-2,000-1,00   | ---        | ---       | 10.0000      | 10.0000 22/06/2015     | 71,922 | 91,622.23       | ---                                     |
| 141,909,637              | 1.00       | 3.00              | Πργμ/Πργμ                  | 24/02/2040         | 28             | ---      | 24/02             | 3.00           | 1           | ΟΕΔ-ΣΤΘ-240240-28Χ-2,000-1,00   | ---        | ---       | 10.0000      | 10.0000 22/06/2015     | 71,922 | 92,010.61       | ---                                     |
| 136,788,720              | 1.00       | 3.00              | Πργμ/Πργμ                  | 24/02/2041         | 29             | ---      | 24/02             | 3.00           | 1           | ΟΕΔ-ΣΤΘ-240241-29Χ-2,000-1,00   | ---        | ---       | 10.0000      | 10.0000 22/06/2015     | 71,922 | 92,535.64       | ---                                     |
| 163,643,410              | 1.00       | 3.00              | Πργμ/Πργμ                  | 24/02/2042         | 30             | ---      | 24/02             | 3.00           | 1           | ΟΕΔ-ΣΤΘ-240242-30Χ-2,000-1,00   | ---        | ---       | 10.0000      | 10.0000 22/06/2015     | 71,922 | 92,959.98       | ---                                     |
| 4,000,000                | 1,000.00   | 3.88              | Πργμ/Πργμ                  | 12/03/2029         | 10             | ---      | 12/03             | 3.88           | 1           | ΟΕΔ-ΣΤΘ-120329-10Χ-3,875-1,0000 | ---        | ---       | ---          | ---                    | ---    | ---             | 100.0000 A 15/10/2019                   |
| 503,753                  | 1,000.00   | 0.32              | FLR Πργμ/360               | 16/09/2021         | 2              | ---      | 16/03 - 16/09     | ---            | 1           | ΟΕΔ-ΚΥΜ-160921-02Χ-0,319-1,000  | ---        | ---       | ---          | ---                    | ---    | ---             | ---                                     |
| 3,000,000                | 1,000.00   | 3.38              | Πργμ/Πργμ                  | 15/02/2025         | 7              | ---      | 15/02             | 3.38           | 1           | ΟΕΔ-ΣΤΘ-150225-07Χ-3,375-1,000  | ---        | ---       | ---          | ---                    | ---    | ---             | ---                                     |
| 250,250                  | 1,000.00   | 2.90              | Πργμ/Πργμ                  | 20/03/2023         | 4              | ---      | 20/03             | 2.90           | 1           | ΟΕΔ-ΣΤΘ-200323-04Χ-2,900-1,000  | ---        | ---       | ---          | ---                    | ---    | ---             | ---                                     |
| 964,000                  | 1,000.00   | 3.25              | Πργμ/Πργμ                  | 20/03/2025         | 6              | ---      | 20/03             | 3.25           | 1           | ΟΕΔ-ΣΤΘ-200325-06Χ-3,250-1,000  | ---        | ---       | ---          | ---                    | ---    | ---             | ---                                     |
| 2,100,000                | 1,000.00   | 3.55              | Πργμ/Πργμ                  | 20/03/2026         | 7              | ---      | 20/03             | 3.55           | 1           | ΟΕΔ-ΣΤΘ-200326-07Χ-3,550-1,000  | ---        | ---       | ---          | ---                    | ---    | ---             | ---                                     |
| 2,500,000                | 1,000.00   | 1.88              | Πργμ/Πργμ                  | 23/07/2026         | 7              | ---      | 23/07             | 1.88           | 1           | ΟΕΔ-ΣΤΘ-230726-07Χ-1,875-1,000  | ---        | ---       | ---          | ---                    | ---    | ---             | ---                                     |

**Σημειώσεις Ομολόγων Ελλ. Δημοσίου**

Ο Όγκος Συναλλαγών υπολογίζεται ως (Τεμάχια) \* (Ονομαστική Τιμή). Η Αξία Συναλλαγών υπολογίζεται ως (Τεμάχια) \* (Ονομαστική Τιμή) \* (Τιμή %) + (Δεδοουλευμένοι Τόκοι)

Η Αξία του τρέχοντος τοκομεριδίου για τις εκδόσεις Ονομαστικής Αξίας 0,01 ευρώ, αναφέρεται σε Ονομαστική Αξία 100 ευρώ.

FLR (= Floating Interest Rate) Ομόλογο Μεταβλητού Επιτοκίου.

[1] - Η Ημερομηνία Λήξης της τοκοφόρου περιόδου και η Ημερομηνία Πληρωμής του τοκομεριδίου.

**Ομόλογα Ελληνικού Δημοσίου**

| Πλήθος Εισηγμ. Ομολογιών | Ονομ. αξία | Σημερινό επιτόκιο | Υπολογισμός Δεδουλευμένων | Ημερ/νία Λήξης [1] | Διάρκεια (έτη) | Σημείωση | Ημερομηνία Πληρ. | Αξία τρέχοντος | Μον. Διαπρ. | <b>Ομόλογα Ελληνικού Δημοσίου</b> | Κατωτ Τιμή | Ανωτ Τιμή | Τιμή κλεισ. | Προηγ. Κλείσιμο-ημ/νία | Όγκος | Αξία Συναλλαγών | Τελευταία εντολή Αγορ./ Πώλ. Ημερομηνία |
|--------------------------|------------|-------------------|---------------------------|--------------------|----------------|----------|------------------|----------------|-------------|-----------------------------------|------------|-----------|-------------|------------------------|-------|-----------------|---|
|--------------------------|------------|-------------------|---------------------------|--------------------|----------------|----------|------------------|----------------|-------------|-----------------------------------|------------|-----------|-------------|------------------------|-------|-----------------|---|

**Σημειώσεις Ομολόγων Ελλ. Δημοσίου**

Ο Όγκος Συναλλαγών υπολογίζεται ως (Τεμάχια) \* (Ονομαστική Τιμή). Η Αξία Συναλλαγών υπολογίζεται ως (Τεμάχια) \* (Ονομαστική Τιμή) \* (Τιμή %) + (Δεδουλευμένοι Τόκοι)

Η Αξία του τρέχοντος τοκομεριδίου για τις εκδόσεις Ονομαστικής Αξίας 0,01 ευρώ, αναφέρεται σε Ονομαστική Αξία 100 ευρώ.

FLR (= Floating Interest Rate) Ομόλογο Μεταβλητού Επιτοκίου.

[1] - Η Ημερομηνία Λήξης της τοκοφόρου περιόδου και η Ημερομηνία Πληρωμής του τοκομεριδίου.

**Έντοκα Γραμμάτια & Zero Coupon Ομόλογα Ελληνικού Δημοσίου**

| Ημερ/ία    | Διάρκειας 13 εβδομάδων |                    |                      |                 |                 |                   |                         |                     |      | Διάρκειας 26 εβδομάδων |                    |                      |                 |                 |                   |                         |                     |      | Διάρκειας 52 εβδομάδων |                    |                      |                 |                 |                   |                         |                     |      |
|------------|------------------------|--------------------|----------------------|-----------------|-----------------|-------------------|-------------------------|---------------------|------|------------------------|--------------------|----------------------|-----------------|-----------------|-------------------|-------------------------|---------------------|------|------------------------|--------------------|----------------------|-----------------|-----------------|-------------------|-------------------------|---------------------|------|
|            | Ημερ/ία<br>Λήξης       | Αρχικό<br>Επιτόκιο | Πλήθος<br>Εισηγμένων | Ονομική<br>αξία | Τιμή<br>έκδοσης | Τελευταία<br>Τιμή | Συναλλαγή<br>Ημερομηνία | Όγκος<br>Συναλλαγών | Σημ. | Ημερ/ία<br>Λήξης       | Αρχικό<br>Επιτόκιο | Πλήθος<br>Εισηγμένων | Ονομ/κή<br>αξία | Τιμή<br>έκδοσης | Τελευταία<br>Τιμή | Συναλλαγή<br>Ημερομηνία | Όγκος<br>Συναλλαγών | Σημ. | Ημερ/ία<br>Λήξης       | Αρχικό<br>Επιτόκιο | Πλήθος<br>Εισηγμένων | Ονομική<br>αξία | Τιμή<br>έκδοσης | Τελευταία<br>Τιμή | Συναλλαγή<br>Ημερομηνία | Όγκος<br>Συναλλαγών | Σημ. |
| 14/12/2018 | ---                    | ---                | ---                  | ---             | ---             | ---               | ---                     | ---                 | ---  | ---                    | ---                | ---                  | ---             | ---             | ---               | ---                     | ---                 | ---  | 13/12/2019             | 1.09               | 1,000,000            | 1,000.00        | 989.10          | ---               | ---                     | ---                 | ---  |
| 15/03/2019 | ---                    | ---                | ---                  | ---             | ---             | ---               | ---                     | ---                 | ---  | ---                    | ---                | ---                  | ---             | ---             | ---               | ---                     | ---                 | ---  | 13/03/2020             | 0.95               | 1,000,000            | 1,000.00        | 990.50          | ---               | ---                     | ---                 | ---  |
| 14/06/2019 | ---                    | ---                | ---                  | ---             | ---             | ---               | ---                     | ---                 | ---  | ---                    | ---                | ---                  | ---             | ---             | ---               | ---                     | ---                 | ---  | 12/06/2020             | 0.47               | 1,000,000            | 1,000.00        | 995.30          | ---               | ---                     | ---                 | ---  |
| 13/09/2019 | ---                    | ---                | ---                  | ---             | ---             | ---               | ---                     | ---                 | ---  | ---                    | ---                | ---                  | ---             | ---             | ---               | ---                     | ---                 | ---  | 11/09/2020             | 0.29               | 1,000,000            | 1,000.00        | 997.05          | ---               | ---                     | ---                 | ---  |

**Ημερήσιο Δελτίο Τιμών**

Έτος: 140 Αύξων Αριθμός Συνεδρίασης: 212

Ενότητα 5: Ομόλογα Ελληνικού Δημοσίου Διαπραγματεύσιμα με τη Μέθοδο Εκφώνησης - Αντιφώνησης

Πέμπτη, 7 Νοεμβρίου, 2019

| Ομόλογα σε Κυκλοφορία | Νόμισμα / Ελάχιστη διαπραγ. | Ημερομηνία Πληρ. | Αξία τρέχοντος τοκομεριδίου | Σημείωση | Τοκομερίδιο | Μονάδα διαπίσης | Ημερ/νία Έκδοσης | Διάρκεια (έτη) | Σημερινό επιτόκιο | Υ.Δ.Τ σε | Ομόλογα        | Τελευταία τιμή προηγ. | Τελευτ. Τιμή | Εκφ. τοις μετρητοίς (€) | Συναλλαγές σε τμχ | Ελάχιστο ζωής | Μέγιστο ζωής |      |      |
|-----------------------|-----------------------------|------------------|-----------------------------|----------|-------------|-----------------|------------------|----------------|-------------------|----------|----------------|-----------------------|--------------|-------------------------|-------------------|---------------|--------------|------|------|
| 0                     | GBP / 10                    | 01/12            | 0.25                        | ---      | 62          | 1               | 01/12/1928       | 100            | 2.5               | 360      | Ε.Κ.Τ.Ε.       | ---                   | ---          | ---                     | ---               | ---           | ---          |      |      |
| 103,746               | GBP / 10                    | 01/12            | 0.25                        | ---      | 60          | 1               | 01/12/1930       | 98             | 2.5               | 360      | Ε.Κ.Τ.Ε. σειρά | 2.27                  | 05/02/1996   | 2.27                    | Π                 | 05/02/1996    | ---          | 2.27 | 2.27 |

**Νομικών Προσώπων και Εταιρειών σε Συναλλάγμα και Ευρο**

**Σημειώσεις Ομολόγων Ελλ. Δημοσίου**

Υ.Δ.Τ: Υπολογισμός Δεδουλευμένων Τόκων.

FLR (= Floating Interest Rate) Ομόλογο Μεταβλητού Επιτοκίου.

Η ελάχιστη διαπραγματεύσιμη Ονομαστική Αξία για όλους τους Άυλους Τίτλους του Δημοσίου είναι τα 100 Ευρώ.

(μφρ-0)

**Πίνακας Μελών Χρηματιστηρίου Αθηνών και Μελών ΕΤ.ΕΚ.**

| Επωνυμία  | Τηλέφωνο         | Φαξ             | Αγορά Μετοχών |                     |                   | Αγορά Παραγώγων |                   | Μέλη ΕΤ.ΕΚ.        |                   |
|---|------------------|-----------------|---------------|---------------------|-------------------|-----------------|-------------------|--------------------|-------------------|
|   |                  |                 | Μέλος Αγοράς  | Μέλος εξ Αποστάσεως | Ειδικός Διαπρήτης | Διαπρήτης       | Ειδικός Διαπρήτης | Γενικό Εκκαθιστικό | Άμεσο Εκκαθιστικό |
| <b>ALPHA ΤΡΑΠΕΖΑ Α.Ε.</b>   |                  |                 |               |                     |                   |                 |                   | a                  |                   |
| ΣΤΑΔΙΟΥ 40, ΑΘΗΝΑ   | (210)-3260000    | (210)-3264116   |               |                     |                   |                 |                   |                    |                   |
|   | (210)-3265546    | (210)-3265811   |               |                     |                   |                 |                   |                    |                   |
| ΛΕΩΦ. ΑΘΗΝΩΝ 103, ΑΘΗΝΑ   | +30 2103436820   | 210-3436270     |               |                     |                   |                 |                   |                    |                   |
| ARGUS STOCKBROKERS LTD  |                  |                 | a             | a                   |                   | a               |                   |                    |                   |
| ΛΕΩΦΟΡΟΣ ΔΗΜΟΣΘΕΝΗ ΣΕΒΕΡΗ 25 , ΛΕΥΚΩΣΙΑ ΚΥΠΡΟΥ                      | +357 22717000    | 0035722717070   |               |                     |                   |                 |                   |                    |                   |
| ATLANTIC SECURITIES LTD   |                  |                 | a             | a                   |                   |                 |                   |                    |                   |
| ΠΡΟΔΡΟΜΟΥ 37, ΛΕΥΚΩΣΙΑ ΚΥΠΡΟΥ                                       | +357 22445400    | 00357 22661914  |               |                     |                   |                 |                   |                    |                   |
| <b>ΑΧΟΝ ΧΡΗΜΑΤΙΣΤΗΡΙΑΚΗ Α.Ε.Π.Ε.Υ.</b>                              |                  |                 | a             |                     |                   | a               |                   |                    |                   |
| ΣΤΑΔΙΟΥ 48, ΑΘΗΝΑ   | +30 2103363800   | 210-3243903     |               |                     |                   |                 |                   |                    |                   |
| <b>ΒΕΤΑ ΧΡΗΜΑΤΙΣΤΗΡΙΑΚΗ Α.Ε.Π.Ε.Υ.</b>                              |                  |                 | a             |                     | a                 | a               |                   |                    | a                 |
| Λ.ΑΛΕΞΑΝΔΡΑΣ & ΒΡΑΪΛΑ 29 , ΑΘΗΝΑ                                    | +30 2106478900   | 210-6410139     |               |                     |                   |                 |                   |                    |                   |
| BNP PARIBAS SECURITIES SERVICES                                     |                  |                 |               |                     |                   |                 |                   | a                  |                   |
| ΛΑΜΨΑΚΟΥ 2, ΑΘΗΝΑ   | +30 2107468500   | 210-7468579-581 |               |                     |                   |                 |                   |                    |                   |
| <b>CAPITAL ΑΧΕΠΕΥ</b>   |                  |                 | a             |                     |                   | a               |                   |                    |                   |
| ΜΗΤΡΟΠΟΛΕΩΣ 58, ΑΘΗΝΑ   | +30 2103369700   | +30 210 3369820 |               |                     |                   |                 |                   |                    |                   |
| <b>CFS ΧΡΗΜΑΤΙΣΤΗΡΙΑΚΗ Α.Ε.Π.Ε.Υ.</b>                               |                  |                 | a             |                     |                   |                 |                   |                    |                   |
| ΠΑΠΑΡΡΗΓΟΠΟΥΛΟΥ 3, ΑΘΗΝΑ  | +30 2103360800   | +30 210-3360980 |               |                     |                   |                 |                   |                    |                   |
| CITIGROUP GLOBAL MARKETS EUROPE AG                                  |                  |                 | a             | a                   |                   |                 |                   |                    |                   |
| REUTERWEG 16, ΦΡΑΚΝΦΟΥΡΤΗ   |                  |                 |               |                     |                   |                 |                   |                    |                   |
| CITIGROUP GLOBAL MARKETS LIMITED                                    |                  |                 | a             | a                   |                   |                 |                   |                    |                   |
| CITIGROUP CENTER , CANADA SQ., CANARY WHARF 1, LONDON               | +44 02079864000  |                 |               |                     |                   |                 |                   |                    |                   |
| CREDIT SUISSE SECURITIES (EUROPE) LIMITED                           |                  |                 | a             | a                   |                   |                 |                   |                    |                   |
| CABOT SQUARE 1 , LONDON   | +44 2078888888   |                 |               |                     |                   |                 |                   |                    |                   |
| DEUTSCHE BANK AG  |                  |                 |               | a                   |                   |                 |                   |                    |                   |
| GREAT WINCHESTER STREET 1 , LONDON                                  | +44 20 754 54209 | 00441133361437  |               |                     |                   |                 |                   |                    |                   |
| <b>EUROBANK EQUITIES Α.Ε.Π.Ε.Υ.</b>                                 |                  |                 | a             |                     | a                 | a               | a                 |                    | a                 |
| ΦΙΛΕΛΛΗΝΩΝ 10 & ΞΕΝΟΦΩΝΤΟΣ 13 , ΑΘΗΝΑ                               | +30 2103720000   | 210-3720001     |               |                     |                   |                 |                   |                    |                   |
| <b>EUROCORP Α.Ε.Π.Ε.Υ.</b>  |                  |                 | a             |                     |                   | a               |                   |                    | a                 |
| ΠΛ.ΦΙΛΙΚΗΣ ΕΤΑΙΡΕΙΑΣ 14, ΑΘΗΝΑ                                      | +30 2107263500   | 2107263666      |               |                     |                   |                 |                   |                    |                   |
| <b>EUROTRUST ΧΡΗΜΑΤΙΣΤΗΡΙΑΚΗ Α.Ε.Π.Ε.Υ.</b>                         |                  |                 | a             |                     |                   |                 |                   |                    |                   |
| ΣΕΒΑΣΤΟΥΠΟΛΕΩΣ 113, ΑΘΗΝΑ   | +30 2103363100   | +30 210-3238334 |               |                     |                   |                 |                   |                    |                   |
| <b>EUROXX ΧΡΗΜΑΤΙΣΤΗΡΙΑΚΗ Α.Ε.Π.Ε.Υ.</b>                            |                  |                 | a             |                     | a                 | a               | a                 |                    | a                 |
| ΠΑΛΑΙΟΛΟΓΟΥ 7, ΧΑΛΑΝΔΡΙ   | +30 2106879400   | 210-6879401     |               |                     |                   |                 |                   |                    |                   |
| ΠΑΛΑΙΟΛΟΓΟΥ 7, ΧΑΛΑΝΔΡΙ   | (210)-6879400    | (210)-6879401   |               |                     |                   |                 |                   |                    |                   |
| GLOBAL CAPITAL SECURITIES & FINANCIAL SERVICES LTD                  |                  |                 | a             | a                   |                   |                 |                   |                    |                   |
| ΛΕΩΦ. ΑΡΧΙΕΠΙΣΚΟΠΟΥ ΜΑΚΑΡΙΟΥ Γ , ΚΤΙΡΙΟ ALPHA HOUSE 50, ΛΕΥΚΩΣΙΑ    | +357 22710710    | 357 22339332    |               |                     |                   |                 |                   |                    |                   |
| HSBC FRANCE   |                  |                 |               |                     |                   |                 |                   | a                  |                   |
| Λ. ΜΕΣΟΓΕΙΩΝ 109-111, ΑΘΗΝΑ   | +30 2106960000   | 210-6929336     |               |                     |                   |                 |                   |                    |                   |
| <b>INDEX ΧΡΗΜΑΤΙΣΤΗΡΙΑΚΗ Α.Ε.Π.Ε.Υ.</b>                             |                  |                 | a             |                     |                   |                 |                   |                    |                   |
| ΔΡΑΓΑΤΣΑΝΙΟΥ 6, ΑΘΗΝΑ   | +30 2103213920   | +30 210-3213216 |               |                     |                   |                 |                   |                    |                   |
| LAIKI FINANCIAL SERVICES LTD  |                  |                 |               | a                   |                   |                 |                   |                    |                   |
| ΛΕΩΦ. ΒΥΡΩΝΟΣ 26, ΛΕΥΚΩΣΙΑ ΚΥΠΡΟΥ                                   | 357 22367367     | 357 22718567    |               |                     |                   |                 |                   |                    |                   |
| MEGA EQUITY SECURITIES & FINANCIAL SERVICES PUBLIC LTD              |                  |                 | a             | a                   |                   | a               |                   |                    |                   |
| ΛΕΩΦ. ΓΡΙΒΑ ΔΙΓΕΝΗ 42-44, ΛΕΥΚΩΣΙΑ ΚΥΠΡΟΥ                           | +357 22711711    | 357 22711811    |               |                     |                   |                 |                   |                    |                   |
| <b>MERIT ΧΡΗΜΑΤΙΣΤΗΡΙΑΚΗ Α.Ε.Π.Ε.Υ.</b>                             |                  |                 | a             |                     | a                 | a               |                   |                    | a                 |
| ΣΟΦΟΚΛΕΟΥΣ 5, ΑΘΗΝΑ   | +30 2141008800   | 210-3671830     |               |                     |                   |                 |                   |                    |                   |
| MERRILL LYNCH INTERNATIONAL   |                  |                 | a             | a                   |                   |                 |                   |                    |                   |
| KING EDWARD STREET 2 , LONDON                                       | +44 20276281000  |                 |               |                     |                   |                 |                   |                    |                   |
| <b>NUNTIUS ΧΡΗΜΑΤΙΣΤΗΡΙΑΚΗ Α.Ε.Π.Ε.Υ.</b>                           |                  |                 | a             |                     |                   |                 |                   |                    |                   |
| ΔΡΑΓΑΤΣΑΝΙΟΥ 6, ΑΘΗΝΑ   | +30 2103350599   | +30210-3254846  |               |                     |                   |                 |                   |                    |                   |
| ONE PLUS CAPITAL LIMITED  |                  |                 | a             | a                   |                   |                 |                   |                    |                   |
| 75 PRODRΟΜΟΥ AVENUE, ONEWORLD PARKVIEW HOUSE, 3RD FLOOR 30722873760 |                  |                 |               |                     |                   |                 |                   |                    |                   |
| PROCHOICE CHRIMATISTIRIAKI LTD                                      |                  |                 | a             | a                   |                   |                 |                   |                    |                   |
| ΣΠΥΡΟΥ ΚΥΠΡΙΑΝΟΥ 57, ΛΕΥΚΩΣΙΑ ΚΥΠΡΟΥ                                | +357-24-661192   | +357-24-662464  |               |                     |                   |                 |                   |                    |                   |
| SHARELINK SECURITIES & FINANCIAL SERVICES LTD                       |                  |                 | a             | a                   |                   | a               |                   |                    |                   |
| ΘΕΟΤΟΚΗ ΜΕΓΑΡΟ ΕΛΛΗΝΑ 6 , ΛΕΥΚΩΣΙΑ ΚΥΠΡΟΥ                           | +357 22554200    | +357 22750852   |               |                     |                   |                 |                   |                    |                   |
| SOCIETE GENERALE S.A.   |                  |                 | a             | a                   |                   | a               |                   |                    |                   |
| 17 COURS VALMY 92987 PUTEAUX - LA DEFENSE , ΠΑΡΙΣΙ                  | +33 157290504    | +33142138697    |               |                     |                   |                 |                   |                    |                   |
| <b>SOLIDUS SECURITIES Α.Ε.Π.Ε.Υ.</b>                                |                  |                 | a             |                     |                   | a               |                   |                    | a                 |
| ΛΟΥΙΖΗΣ ΡΙΑΝΚΟΥΡ 64, ΑΘΗΝΑ  | +30 2106900600   | 210-6985421     |               |                     |                   |                 |                   |                    |                   |
| THE CYPRUS INVESTMENT & SECURITIES CORPORATION LTD                  |                  |                 | a             | a                   |                   |                 |                   |                    |                   |
| ΛΕΩΦ. ΛΕΜΕΣΟΥ 154, ΛΕΥΚΩΣΙΑ ΚΥΠΡΟΥ                                  | +357 22121700    | 357 22338800    |               |                     |                   |                 |                   |                    |                   |

**Πίνακας Μελών Χρηματιστηρίου Αθηνών και Μελών ΕΤ.ΕΚ.**

| Επωνυμία  | Τηλέφωνο       | Φαξ             | Αγορά Μετοχών |                     |                   | Αγορά Παραγώγων |                   | Μέλη ΕΤ.ΕΚ.        |                   |
|---|----------------|-----------------|---------------|---------------------|-------------------|-----------------|-------------------|--------------------|-------------------|
|   |                |                 | Μέλος Αγοράς  | Μέλος εξ Αποστάσεως | Ειδικός Διαπρήτης | Διαπρήτης       | Ειδικός Διαπρήτης | Γενικό Εκκαθιστικό | Άμεσο Εκκαθιστικό |
| UBS LIMITED   |                |                 |               | a                   |                   |                 |                   |                    |                   |
| FINSBURY AVENUE 1 , LONDON                            | +44 2075687135 |                 |               |                     |                   |                 |                   |                    |                   |
| <b>Α. ΣΑΡΡΗΣ ΧΡΗΜΑΤΙΣΤΗΡΙΑΚΗ Α.Ε.Π.Ε.Υ.</b>           |                |                 | a             |                     |                   |                 |                   |                    |                   |
| ΔΡΑΓΑΤΣΑΝΙΟΥ 6, ΑΘΗΝΑ                                 | +30 2103367700 | 210-3312324     |               |                     |                   |                 |                   |                    |                   |
| <b>ΑΛΦΑ FINANCE ΔΕΠΕΥ</b>                             |                |                 | a             |                     | a                 | a               | a                 |                    | a                 |
| ΜΕΡΛΙΝ 5, ΑΘΗΝΑ                                       | +30 2103677400 | 210-33311193    |               |                     |                   |                 |                   |                    |                   |
| <b>Γ. Α. ΠΕΡΒΑΝΑΣ ΧΡΗΜΑΤΙΣΤΗΡΙΑΚΗ Α.Ε.Π.Ε.Υ.</b>      |                |                 | a             |                     |                   |                 |                   |                    |                   |
| ΣΟΦΟΚΛΕΟΥΣ 7-9, ΑΘΗΝΑ                                 | +30 2103727200 | 210-3210-291    |               |                     |                   |                 |                   |                    |                   |
| <b>ΔΥΝΑΜΙΚΗ ΧΡΗΜΑΤΙΣΤΗΡΙΑΚΗ Α.Ε.Π.Ε.Υ</b>             |                |                 | a             |                     |                   | a               |                   |                    | a                 |
| ΛΕΩΦ.ΣΥΓΓΡΟΥ 223 & ΤΡΑΛΛΕΩΝ 2 , ΝΕΑ ΣΜΥΡΝΗ            | +30 2103677700 | 210-3677777     |               |                     |                   |                 |                   |                    |                   |
| <b>ΕΘΝΙΚΗ ΤΡΑΠΕΖΑ ΤΗΣ ΕΛΛΑΔΟΣ Α.Ε.</b>                |                |                 | a             |                     | a                 | a               |                   | a                  |                   |
| ΑΚΑΔΗΜΙΑΣ 68, ΑΘΗΝΑ                                   | (210)-3328817  | (210)-3328678   |               |                     |                   |                 |                   |                    |                   |
| ΑΙΟΛΟΥ 86, ΑΘΗΝΑ                                      | (210)-3341000  | (210)-3228187   |               |                     |                   |                 |                   |                    |                   |
| <b>ΕΘΝΙΚΗ ΧΡΗΜΑΤΙΣΤΗΡΙΑΚΗ Α.Ε.Π.Ε.Υ.</b>              |                |                 | a             |                     | a                 | a               | a                 |                    |                   |
| ΛΕΩΦ. ΚΗΦΙΣΙΑΣ, ΚΤΗΡΙΟ Α 66, ΑΘΗΝΑ                    | +30 2107720000 | +30 210-7720002 |               |                     |                   |                 |                   |                    |                   |
| <b>ΕΛΛΗΝΙΚΗ ΤΡΑΠΕΖΑ (ΕΠΕΝΔΥΣΕΙΣ) ΛΤΔ</b>              |                |                 |               | a                   |                   |                 |                   |                    |                   |
| ΛΕΩΦ.ΚΥΡΙΑΚΟΥ ΜΑΤΣΗ 31 - ΤΘ 24747 , ΛΕΥΚΩΣΙΑ ΚΥΠΡΟΥ   | +357 22500100  | 357 22500110    |               |                     |                   |                 |                   |                    |                   |
| <b>ΕΛΛΗΝΟΑΜΕΡΙΚΑΝΙΚΗ ΧΡΗΜΑΤΙΣΤΗΡΙΑΚΗ Α.Ε.Π.Ε.Υ.</b>   |                |                 | a             |                     | a                 | a               |                   |                    | a                 |
| ΑΝΔΡΕΑ ΠΑΠΑΝΔΡΕΟΥ 27, ΑΘΗΝΑ                           | +30 2103311100 | +30 210-3215968 |               |                     |                   |                 |                   |                    |                   |
| <b>Ι. Χ. ΜΑΥΡΙΚΗΣ ΧΡΗΜΑΤΙΣΤΗΡΙΑΚΗ Α.Ε.Π.Ε.Υ.</b>      |                |                 | a             |                     |                   |                 |                   |                    |                   |
| ΣΟΦΟΚΛΕΟΥΣ 5, ΑΘΗΝΑ                                   | +30 2103216730 | 210-3217767     |               |                     |                   |                 |                   |                    |                   |
| <b>ΚΑΠΠΑ ΧΡΗΜΑΤΙΣΤΗΡΙΑΚΗ Α.Ε.Π.Ε.Υ.</b>               |                |                 | a             |                     |                   | a               |                   |                    |                   |
| ΒΑΛΛΩΡΙΤΟΥ 15, ΑΘΗΝΑ                                  | +30 2103678600 | +30 210-3641002 |               |                     |                   |                 |                   |                    |                   |
| <b>ΚΑΡΑΜΑΝΩΦ ΧΡΗΜΑΤΙΣΤΗΡΙΑΚΗ Α.Ε.Π.Ε.Υ.</b>           |                |                 | a             |                     |                   | a               |                   |                    |                   |
| ΠΛ. ΑΓΙΩΝ ΘΕΟΔΩΡΩΝ 2, ΑΘΗΝΑ                           | +30 2103212947 | +30 210-3217088 |               |                     |                   |                 |                   |                    |                   |
| <b>ΚΥΚΛΟΣ ΧΡΗΜΑΤΙΣΤΗΡΙΑΚΗ Α.Ε.Π.Ε.Υ.</b>              |                |                 | a             |                     |                   | a               |                   |                    | a                 |
| ΠΑΝΕΠΙΣΤΗΜΙΟΥ 39, ΑΘΗΝΑ                               | +30 2103364300 | +30 210-3239122 |               |                     |                   |                 |                   |                    |                   |
| <b>ΛΕΩΝ ΔΕΠΟΛΑΣ ΧΡΗΜΑΤΙΣΤΗΡΙΑΚΗ Α.Ε.Π.Ε.Υ.</b>        |                |                 | a             |                     | a                 | a               |                   |                    |                   |
| ΧΡ. ΛΑΔΑ 1, ΑΘΗΝΑ                                     | +30 2103213276 | +30 210-3211618 |               |                     |                   |                 |                   |                    |                   |
| <b>Ν. ΧΡΥΣΟΧΟΙΔΗΣ ΧΡΗΜΑΤΙΣΤΗΡΙΑΚΗ Α.Ε.Π.Ε.Υ.</b>      |                |                 | a             |                     |                   | a               |                   |                    | a                 |
| ΣΟΦΟΚΛΕΟΥΣ 7-9, ΑΘΗΝΑ                                 | +30 2103213913 | +30 210-3216115 |               |                     |                   |                 |                   |                    |                   |
| <b>ΠΑΝΤΕΛΑΚΗΣ ΧΡΗΜΑΤΙΣΤΗΡΙΑΚΗ Α.Ε.Π.Ε.Υ</b>           |                |                 | a             |                     | a                 | a               | a                 |                    |                   |
| ΕΘΝΙΚΗΣ ΑΝΤΙΣΤΑΣΕΩΣ Β 57, ΧΑΛΑΝΔΡΙ                    | +30 2106965000 | 210-6929550     |               |                     |                   |                 |                   |                    |                   |
| <b>ΠΕΙΡΑΙΩΣ Α.Ε.Π.Ε.Υ.</b>                            |                |                 | a             |                     | a                 | a               | a                 |                    | a                 |
| ΣΤΑΔΙΟΥ 10, ΑΘΗΝΑ                                     | +30 2103354100 | 210-3354170     |               |                     |                   |                 |                   |                    |                   |
| <b>ΠΗΓΑΣΟΣ ΧΡΗΜΑΤΙΣΤΗΡΙΑΚΗ Α.Ε.Π.Ε.Υ.</b>             |                |                 | a             |                     |                   | a               |                   |                    |                   |
| ΒΑΛΛΩΡΙΤΟΥ & ΑΜΕΡΙΚΗΣ 17, ΑΘΗΝΑ                       | +30 2103670700 | +30 210-3670760 |               |                     |                   |                 |                   |                    |                   |
| <b>ΣΤ. ΕΜ. ΛΑΥΡΕΝΤΑΚΗΣ ΧΡΗΜΑΤΙΣΤΗΡΙΑΚΗ Α.Ε.Π.Ε.Υ.</b> |                |                 | a             |                     |                   | a               |                   |                    |                   |
| ΣΟΦΟΚΛΕΟΥΣ 7-9, ΑΘΗΝΑ                                 | +30 2103213336 | +30 210-3246572 |               |                     |                   |                 |                   |                    |                   |
| <b>ΤΡΑΠΕΖΑ EUROBANK ERGASIAS A.E.</b>                 |                |                 |               |                     |                   |                 |                   | a                  |                   |
| ΟΘΩΝΟΣ 8, ΑΘΗΝΑ                                       | (210)-3337969  | (210)-3245916   |               |                     |                   |                 |                   |                    |                   |
|   | (210)-3337000  | (210)-3233866   |               |                     |                   |                 |                   |                    |                   |
| ΟΘΩΝΟΣ 8, ΑΘΗΝΑ                                       | +30 2103337000 | 210-3245916     |               |                     |                   |                 |                   |                    |                   |
| <b>ΤΡΑΠΕΖΑ ΟΡΤΙΜΑ BANK Α.Ε.</b>                       |                |                 | a             |                     | a                 | a               | a                 | a                  |                   |
| ΑΙΓΑΛΕΙΑΣ & ΠΑΡΑΔΕΙΣΟΥ 32 , ΜΑΡΟΥΣΙ                   | +30 2108173111 | +30 210-6896325 |               |                     |                   |                 |                   |                    |                   |
| <b>ΤΡΑΠΕΖΑ ΠΕΙΡΑΙΩΣ Α.Ε.</b>                          |                |                 | a             |                     |                   | a               |                   | a                  |                   |
| ΑΜΕΡΙΚΗΣ 4, ΑΘΗΝΑ                                     | (210)-3335000  | (210)-3335079   |               |                     |                   |                 |                   |                    |                   |
|   | (210)-3335918  | (210)-3254207   |               |                     |                   |                 |                   |                    |                   |
| ΑΜΕΡΙΚΗΣ 4, ΑΘΗΝΑ                                     | +30 2103335000 | 210-3335079     |               |                     |                   |                 |                   |                    |                   |



**Πίνακας Μετοχών Υπό Ειδική Διαπραγμάτευση**

| Χρεόγραφο                                    | Κατηγορία Διαπραγμάτευσης      |
|--|--------------------------------|
| Ειδικός Διαπραγματευτής                      | Έναρξη Ειδικής Διαπραγμάτευσης |
| <b>A.S. COMPANY (ΚΟ)</b>                     | <b>Κύρια Αγορά</b>             |
| EUROBANK EQUITIES Α.Ε.Π.Ε.Υ.                 | 01/04/2019                     |
| <b>ALPHA BANK (ΚΟ)</b>                       | <b>Κύρια Αγορά</b>             |
| EUROBANK EQUITIES Α.Ε.Π.Ε.Υ.                 | 24/10/2012                     |
| MERIT ΧΡΗΜΑΤΙΣΤΗΡΙΑΚΗ Α.Ε.Π.Ε.Υ.             | 03/09/2013                     |
| ΑΛΦΑ FINANCE ΑΕΠΕΥ                           | 29/02/2016                     |
| ΕΘΝΙΚΗ ΧΡΗΜΑΤΙΣΤΗΡΙΑΚΗ Α.Ε.Π.Ε.Υ.            | 15/01/2013                     |
| ΕΛΛΗΝΟΑΜΕΡΙΚΑΝΙΚΗ ΧΡΗΜΑΤΙΣΤΗΡΙΑΚΗ Α.Ε.Π.Ε.Υ. | 06/02/2019                     |
| ΛΕΩΝ ΔΕΠΟΛΑΣ ΧΡΗΜΑΤΙΣΤΗΡΙΑΚΗ Α.Ε.Π.Ε.Υ.      | 04/01/2016                     |
| ΠΕΙΡΑΙΩΣ Α.Ε.Π.Ε.Υ.                          | 28/05/2013                     |
| <b>ΑΤΤΙΣΑ ΣΥΜΜΕΤΟΧΩΝ (ΚΟ)</b>                | <b>Κύρια Αγορά</b>             |
| ΕΛΛΗΝΟΑΜΕΡΙΚΑΝΙΚΗ ΧΡΗΜΑΤΙΣΤΗΡΙΑΚΗ Α.Ε.Π.Ε.Υ. | 28/12/2017                     |
| <b>ΑΤΤΙΣΑ BANK Α.Τ.Ε. (ΚΟ)</b>               | <b>Κύρια Αγορά</b>             |
| EUROXX ΧΡΗΜΑΤΙΣΤΗΡΙΑΚΗ Α.Ε.Π.Ε.Υ.            | 22/01/2016                     |
| ΠΕΙΡΑΙΩΣ Α.Ε.Π.Ε.Υ.                          | 20/09/2017                     |
| <b>AUTOHELLAS (ΚΟ)</b>                       | <b>Κύρια Αγορά</b>             |
| EUROXX ΧΡΗΜΑΤΙΣΤΗΡΙΑΚΗ Α.Ε.Π.Ε.Υ.            | 02/07/2018                     |
| ΑΛΦΑ FINANCE ΑΕΠΕΥ                           | 01/07/2019                     |
| <b>BRIQ PROPERTIES (ΚΟ)</b>                  | <b>Κύρια Αγορά</b>             |
| EUROBANK EQUITIES Α.Ε.Π.Ε.Υ.                 | 09/01/2019                     |
| <b>BYTE COMPUTER (ΚΟ)</b>                    | <b>Κύρια Αγορά</b>             |
| MERIT ΧΡΗΜΑΤΙΣΤΗΡΙΑΚΗ Α.Ε.Π.Ε.Υ.             | 04/08/2013                     |
| <b>CENERGY HOLDINGS (ΚΑ)</b>                 | <b>Κύρια Αγορά</b>             |
| EUROBANK EQUITIES Α.Ε.Π.Ε.Υ.                 | 02/01/2017                     |
| ΑΛΦΑ FINANCE ΑΕΠΕΥ                           | 02/01/2017                     |
| <b>CNL CAPITAL (ΚΟ)</b>                      | <b>Κύρια Αγορά</b>             |
| MERIT ΧΡΗΜΑΤΙΣΤΗΡΙΑΚΗ Α.Ε.Π.Ε.Υ.             | 01/10/2018                     |
| <b>COCA-COLA HBC AG (ΚΟ)</b>                 | <b>Κύρια Αγορά</b>             |
| EUROBANK EQUITIES Α.Ε.Π.Ε.Υ.                 | 23/10/2013                     |
| ΕΘΝΙΚΗ ΧΡΗΜΑΤΙΣΤΗΡΙΑΚΗ Α.Ε.Π.Ε.Υ.            | 29/04/2013                     |
| ΠΕΙΡΑΙΩΣ Α.Ε.Π.Ε.Υ.                          | 04/05/2015                     |
| <b>FOURLIS ΣΥΜΜΕΤΟΧΩΝ (ΚΟ)</b>               | <b>Κύρια Αγορά</b>             |
| EUROBANK EQUITIES Α.Ε.Π.Ε.Υ.                 | 01/12/2016                     |
| EUROXX ΧΡΗΜΑΤΙΣΤΗΡΙΑΚΗ Α.Ε.Π.Ε.Υ.            | 01/12/2016                     |
| ΠΕΙΡΑΙΩΣ Α.Ε.Π.Ε.Υ.                          | 06/03/2017                     |
| <b>INTERCONTINENTAL (ΚΟ)</b>                 | <b>Κύρια Αγορά</b>             |
| ΛΕΩΝ ΔΕΠΟΛΑΣ ΧΡΗΜΑΤΙΣΤΗΡΙΑΚΗ Α.Ε.Π.Ε.Υ.      | 03/06/2019                     |
| <b>INTRACOM HOLDINGS (ΚΟ)</b>                | <b>Κύρια Αγορά</b>             |
| ΛΕΩΝ ΔΕΠΟΛΑΣ ΧΡΗΜΑΤΙΣΤΗΡΙΑΚΗ Α.Ε.Π.Ε.Υ.      | 08/10/2018                     |
| <b>JUMBO (ΚΟ)</b>                            | <b>Κύρια Αγορά</b>             |
| MERIT ΧΡΗΜΑΤΙΣΤΗΡΙΑΚΗ Α.Ε.Π.Ε.Υ.             | 06/11/2017                     |
| ΠΕΙΡΑΙΩΣ Α.Ε.Π.Ε.Υ.                          | 06/03/2017                     |
| <b>LAMDA DEVELOPMENT(ΚΟ)</b>                 | <b>Κύρια Αγορά</b>             |
| EUROBANK EQUITIES Α.Ε.Π.Ε.Υ.                 | 08/12/2014                     |
| ΠΑΝΤΕΛΑΚΗΣ ΧΡΗΜΑΤΙΣΤΗΡΙΑΚΗ Α.Ε.Π.Ε.Υ.        | 06/11/2017                     |
| ΠΕΙΡΑΙΩΣ Α.Ε.Π.Ε.Υ.                          | 29/06/2017                     |
| <b>MARFIN INVESTMENT GROUP (ΚΟ)</b>          | <b>Κύρια Αγορά</b>             |
| ΠΕΙΡΑΙΩΣ Α.Ε.Π.Ε.Υ.                          | 02/02/2013                     |
| <b>MLS ΠΛΗΡΟΦΟΡΙΚΗ (ΚΟ)</b>                  | <b>Κύρια Αγορά</b>             |
| ΠΕΙΡΑΙΩΣ Α.Ε.Π.Ε.Υ.                          | 01/08/2019                     |
| <b>PROFILE (ΚΟ)</b>                          | <b>Κύρια Αγορά</b>             |
| ΠΑΝΤΕΛΑΚΗΣ ΧΡΗΜΑΤΙΣΤΗΡΙΑΚΗ Α.Ε.Π.Ε.Υ.        | 01/07/2019                     |
| <b>QUALITY &amp; RELIABILITY (ΚΟ)</b>        | <b>Κύρια Αγορά</b>             |
| ΒΕΤΑ ΧΡΗΜΑΤΙΣΤΗΡΙΑΚΗ Α.Ε.Π.Ε.Υ.              | 20/08/2014                     |
| <b>QUEST ΣΥΜΜΕΤΟΧΩΝ (ΚΟ)</b>                 | <b>Κύρια Αγορά</b>             |
| ΒΕΤΑ ΧΡΗΜΑΤΙΣΤΗΡΙΑΚΗ Α.Ε.Π.Ε.Υ.              | 26/03/2018                     |
| EUROBANK EQUITIES Α.Ε.Π.Ε.Υ.                 | 28/01/2019                     |
| <b>TITAN CEMENT (ΚΑ)</b>                     | <b>Κύρια Αγορά</b>             |
| EUROBANK EQUITIES Α.Ε.Π.Ε.Υ.                 | 07/11/2019                     |
| <b>VIOTALCO SA/ΝV (ΚΑ)</b>                   | <b>Κύρια Αγορά</b>             |
| EUROBANK EQUITIES Α.Ε.Π.Ε.Υ.                 | 01/01/2017                     |
| MERIT ΧΡΗΜΑΤΙΣΤΗΡΙΑΚΗ Α.Ε.Π.Ε.Υ.             | 17/03/2014                     |
| ΑΛΦΑ FINANCE ΑΕΠΕΥ                           | 17/02/2014                     |
| <b>ΑΒΑΞ Α.Ε. (ΚΟ)</b>                        | <b>Κύρια Αγορά</b>             |
| EUROBANK EQUITIES Α.Ε.Π.Ε.Υ.                 | 14/12/2015                     |
| <b>ΑΔΜΗΕ ΣΥΜΜΕΤΟΧΩΝ Α.Ε. (ΚΟ)</b>            | <b>Κύρια Αγορά</b>             |
| ΠΕΙΡΑΙΩΣ Α.Ε.Π.Ε.Υ.                          | 29/06/2017                     |
| <b>ΑΛΟΥΜΥΛ (ΚΟ)</b>                          | <b>Κύρια Αγορά</b>             |
| ΒΕΤΑ ΧΡΗΜΑΤΙΣΤΗΡΙΑΚΗ Α.Ε.Π.Ε.Υ.              | 18/07/2013                     |

**Πίνακας Μετοχών Υπό Ειδική Διαπραγμάτευση**

| Χρέογραφο                                    | Κατηγορία Διαπραγμάτευσης      |
|--|--------------------------------|
| Ειδικός Διαπραγματευτής                      | Έναρξη Ειδικής Διαπραγμάτευσης |
| <b>ΓΕΚ ΤΕΡΝΑ (ΚΟ)</b>                        | <b>Κύρια Αγορά</b>             |
| ΕΛΛΗΝΟΑΜΕΡΙΚΑΝΙΚΗ ΧΡΗΜΑΤΙΣΤΗΡΙΑΚΗ Α.Ε.Π.Ε.Υ. | 07/09/2015                     |
| ΠΕΙΡΑΙΩΣ Α.Ε.Π.Ε.Υ.                          | 29/08/2019                     |
| <b>ΔΕΗ (ΚΟ)</b>                              | <b>Κύρια Αγορά</b>             |
| EUROBANK EQUITIES Α.Ε.Π.Ε.Υ.                 | 23/10/2012                     |
| MERIT ΧΡΗΜΑΤΙΣΤΗΡΙΑΚΗ Α.Ε.Π.Ε.Υ.             | 06/11/2017                     |
| ΑΛΦΑ FINANCE ΑΕΠΕΥ                           | 08/01/2013                     |
| ΑΛΦΑ FINANCE ΑΕΠΕΥ                           | 23/07/2018                     |
| ΕΘΝΙΚΗ ΧΡΗΜΑΤΙΣΤΗΡΙΑΚΗ Α.Ε.Π.Ε.Υ.            | 26/03/2013                     |
| ΠΕΙΡΑΙΩΣ Α.Ε.Π.Ε.Υ.                          | 28/09/2013                     |
| <b>ΕΘΝΙΚΗ ΤΡΑΠΕΖΑ (ΚΟ)</b>                   | <b>Κύρια Αγορά</b>             |
| EUROBANK EQUITIES Α.Ε.Π.Ε.Υ.                 | 24/10/2012                     |
| MERIT ΧΡΗΜΑΤΙΣΤΗΡΙΑΚΗ Α.Ε.Π.Ε.Υ.             | 03/09/2013                     |
| ΑΛΦΑ FINANCE ΑΕΠΕΥ                           | 08/01/2013                     |
| ΕΘΝΙΚΗ ΧΡΗΜΑΤΙΣΤΗΡΙΑΚΗ Α.Ε.Π.Ε.Υ.            | 28/02/2013                     |
| ΕΛΛΗΝΟΑΜΕΡΙΚΑΝΙΚΗ ΧΡΗΜΑΤΙΣΤΗΡΙΑΚΗ Α.Ε.Π.Ε.Υ. | 25/07/2014                     |
| ΛΕΩΝ ΔΕΠΟΛΑΣ ΧΡΗΜΑΤΙΣΤΗΡΙΑΚΗ Α.Ε.Π.Ε.Υ.      | 20/04/2015                     |
| ΠΕΙΡΑΙΩΣ Α.Ε.Π.Ε.Υ.                          | 08/09/2013                     |
| <b>ΕΚΤΕΡ (ΚΟ)</b>                            | <b>Κύρια Αγορά</b>             |
| EUROBANK EQUITIES Α.Ε.Π.Ε.Υ.                 | 16/10/2017                     |
| ΛΕΩΝ ΔΕΠΟΛΑΣ ΧΡΗΜΑΤΙΣΤΗΡΙΑΚΗ Α.Ε.Π.Ε.Υ.      | 21/05/2018                     |
| <b>ΕΛΑΣΤΡΟΝ (ΚΟ)</b>                         | <b>Κύρια Αγορά</b>             |
| ΛΕΩΝ ΔΕΠΟΛΑΣ ΧΡΗΜΑΤΙΣΤΗΡΙΑΚΗ Α.Ε.Π.Ε.Υ.      | 20/02/2017                     |
| <b>ΕΛΒΑΛΧΑΛΚΟΡ (ΚΑ)</b>                      | <b>Κύρια Αγορά</b>             |
| EUROBANK EQUITIES Α.Ε.Π.Ε.Υ.                 | 07/05/2018                     |
| ΑΛΦΑ FINANCE ΑΕΠΕΥ                           | 07/05/2018                     |
| <b>ΕΛΛΑΚΤΩΡ (ΚΟ)</b>                         | <b>Κύρια Αγορά</b>             |
| EUROXX ΧΡΗΜΑΤΙΣΤΗΡΙΑΚΗ Α.Ε.Π.Ε.Υ.            | 24/09/2018                     |
| ΑΛΦΑ FINANCE ΑΕΠΕΥ                           | 14/03/2019                     |
| ΕΘΝΙΚΗ ΧΡΗΜΑΤΙΣΤΗΡΙΑΚΗ Α.Ε.Π.Ε.Υ.            | 25/06/2013                     |
| ΕΛΛΗΝΟΑΜΕΡΙΚΑΝΙΚΗ ΧΡΗΜΑΤΙΣΤΗΡΙΑΚΗ Α.Ε.Π.Ε.Υ. | 14/01/2019                     |
| ΠΕΙΡΑΙΩΣ Α.Ε.Π.Ε.Υ.                          | 22/10/2018                     |
| <b>ΕΛΛΗΝ. ΧΡΗΜΑΤΙΣΤΗΡΙΑ-Χ.Α. (ΚΟ)</b>        | <b>Κύρια Αγορά</b>             |
| ΕΘΝΙΚΗ ΧΡΗΜΑΤΙΣΤΗΡΙΑΚΗ Α.Ε.Π.Ε.Υ.            | 25/06/2013                     |
| ΠΕΙΡΑΙΩΣ Α.Ε.Π.Ε.Υ.                          | 04/05/2015                     |
| <b>ΕΛΛΗΝΙΚΑ ΠΕΤΡΕΛΑΙΑ (ΚΟ)</b>               | <b>Κύρια Αγορά</b>             |
| ΕΛΛΗΝΟΑΜΕΡΙΚΑΝΙΚΗ ΧΡΗΜΑΤΙΣΤΗΡΙΑΚΗ Α.Ε.Π.Ε.Υ. | 14/09/2015                     |
| ΠΕΙΡΑΙΩΣ Α.Ε.Π.Ε.Υ.                          | 20/03/2017                     |
| <b>ΕΛΤΟΝ (ΚΟ)</b>                            | <b>Κύρια Αγορά</b>             |
| ΒΕΤΑ ΧΡΗΜΑΤΙΣΤΗΡΙΑΚΗ Α.Ε.Π.Ε.Υ.              | 03/09/2013                     |
| ΛΕΩΝ ΔΕΠΟΛΑΣ ΧΡΗΜΑΤΙΣΤΗΡΙΑΚΗ Α.Ε.Π.Ε.Υ.      | 01/04/2019                     |
| <b>ΕΥΔΑΠ (ΚΟ)</b>                            | <b>Κύρια Αγορά</b>             |
| EUROBANK EQUITIES Α.Ε.Π.Ε.Υ.                 | 10/06/2019                     |
| <b>ΕΥΡΩΠΑΪΚΗ ΠΙΣΤΗ (ΚΟ)</b>                  | <b>Κύρια Αγορά</b>             |
| EUROBANK EQUITIES Α.Ε.Π.Ε.Υ.                 | 08/07/2019                     |
| ΠΑΝΤΕΛΑΚΗΣ ΧΡΗΜΑΤΙΣΤΗΡΙΑΚΗ Α.Ε.Π.Ε.Υ.        | 15/07/2019                     |
| <b>ΙΚΤΙΝΟΣ ΕΛΛΑΣ (ΚΟ)</b>                    | <b>Κύρια Αγορά</b>             |
| EUROBANK EQUITIES Α.Ε.Π.Ε.Υ.                 | 25/02/2019                     |
| ΑΛΦΑ FINANCE ΑΕΠΕΥ                           | 01/04/2019                     |
| ΕΘΝΙΚΗ ΧΡΗΜΑΤΙΣΤΗΡΙΑΚΗ Α.Ε.Π.Ε.Υ.            | 24/07/2019                     |
| <b>ΙΝΤΡΑΛΟΤ (ΚΟ)</b>                         | <b>Κύρια Αγορά</b>             |
| EUROBANK EQUITIES Α.Ε.Π.Ε.Υ.                 | 18/12/2017                     |
| EUROXX ΧΡΗΜΑΤΙΣΤΗΡΙΑΚΗ Α.Ε.Π.Ε.Υ.            | 12/06/2017                     |
| ΕΛΛΗΝΟΑΜΕΡΙΚΑΝΙΚΗ ΧΡΗΜΑΤΙΣΤΗΡΙΑΚΗ Α.Ε.Π.Ε.Υ. | 30/05/2018                     |
| ΠΑΝΤΕΛΑΚΗΣ ΧΡΗΜΑΤΙΣΤΗΡΙΑΚΗ Α.Ε.Π.Ε.Υ.        | 07/05/2018                     |
| ΠΕΙΡΑΙΩΣ Α.Ε.Π.Ε.Υ.                          | 28/09/2013                     |
| <b>ΚΑΡΑΜΟΛΕΓΚΟΣ (ΚΟ)</b>                     | <b>Κύρια Αγορά</b>             |
| EUROXX ΧΡΗΜΑΤΙΣΤΗΡΙΑΚΗ Α.Ε.Π.Ε.Υ.            | 04/10/2019                     |
| <b>ΚΛΟΥΚΙΝΑΣ - ΛΑΠΠΑΣ (ΚΟ)</b>               | <b>Κύρια Αγορά</b>             |
| ΒΕΤΑ ΧΡΗΜΑΤΙΣΤΗΡΙΑΚΗ Α.Ε.Π.Ε.Υ.              | 22/09/2014                     |
| <b>ΚΡΙ - ΚΡΙ (ΚΟ)</b>                        | <b>Κύρια Αγορά</b>             |
| EUROBANK EQUITIES Α.Ε.Π.Ε.Υ.                 | 07/05/2018                     |
| ΛΕΩΝ ΔΕΠΟΛΑΣ ΧΡΗΜΑΤΙΣΤΗΡΙΑΚΗ Α.Ε.Π.Ε.Υ.      | 16/01/2017                     |
| <b>ΛΑΜΨΑ (ΚΟ)</b>                            | <b>Κύρια Αγορά</b>             |
| ΛΕΩΝ ΔΕΠΟΛΑΣ ΧΡΗΜΑΤΙΣΤΗΡΙΑΚΗ Α.Ε.Π.Ε.Υ.      | 16/01/2017                     |

**Πίνακας Μετοχών Υπό Ειδική Διαπραγμάτευση**

| Χρεόγραφο                                    | Κατηγορία Διαπραγμάτευσης      |
|--|--------------------------------|
| Ειδικός Διαπραγματευτής                      | Έναρξη Ειδικής Διαπραγμάτευσης |
| <b>ΜΟΤΟΡ ΟΙΛ (ΚΟ)</b>                        | <b>Κύρια Αγορά</b>             |
| MERIT ΧΡΗΜΑΤΙΣΤΗΡΙΑΚΗ Α.Ε.Π.Ε.Υ.             | 25/02/2019                     |
| ΕΘΝΙΚΗ ΧΡΗΜΑΤΙΣΤΗΡΙΑΚΗ Α.Ε.Π.Ε.Υ.            | 17/02/2014                     |
| ΕΛΛΗΝΟΑΜΕΡΙΚΑΝΙΚΗ ΧΡΗΜΑΤΙΣΤΗΡΙΑΚΗ Α.Ε.Π.Ε.Υ. | 01/09/2014                     |
| ΛΕΩΝ ΔΕΠΟΛΑΣ ΧΡΗΜΑΤΙΣΤΗΡΙΑΚΗ Α.Ε.Π.Ε.Υ.      | 01/04/2019                     |
| ΠΕΙΡΑΙΩΣ Α.Ε.Π.Ε.Υ.                          | 04/05/2015                     |
| <b>ΜΥΤΙΛΗΝΑΙΟΣ (ΚΟ)</b>                      | <b>Κύρια Αγορά</b>             |
| EUROBANK EQUITIES Α.Ε.Π.Ε.Υ.                 | 20/09/2017                     |
| MERIT ΧΡΗΜΑΤΙΣΤΗΡΙΑΚΗ Α.Ε.Π.Ε.Υ.             | 25/02/2019                     |
| ΑΛΦΑ FINANCE ΑΕΠΕΥ                           | 15/04/2019                     |
| ΕΘΝΙΚΗ ΧΡΗΜΑΤΙΣΤΗΡΙΑΚΗ Α.Ε.Π.Ε.Υ.            | 25/06/2013                     |
| ΠΕΙΡΑΙΩΣ Α.Ε.Π.Ε.Υ.                          | 04/05/2015                     |
| <b>ΟΛΠ (ΚΟ)</b>                              | <b>Κύρια Αγορά</b>             |
| EUROBANK EQUITIES Α.Ε.Π.Ε.Υ.                 | 06/02/2019                     |
| <b>ΟΠΑΠ (ΚΟ)</b>                             | <b>Κύρια Αγορά</b>             |
| EUROBANK EQUITIES Α.Ε.Π.Ε.Υ.                 | 24/10/2012                     |
| MERIT ΧΡΗΜΑΤΙΣΤΗΡΙΑΚΗ Α.Ε.Π.Ε.Υ.             | 20/03/2017                     |
| ΑΛΦΑ FINANCE ΑΕΠΕΥ                           | 08/01/2013                     |
| ΕΘΝΙΚΗ ΧΡΗΜΑΤΙΣΤΗΡΙΑΚΗ Α.Ε.Π.Ε.Υ.            | 15/01/2013                     |
| ΕΛΛΗΝΟΑΜΕΡΙΚΑΝΙΚΗ ΧΡΗΜΑΤΙΣΤΗΡΙΑΚΗ Α.Ε.Π.Ε.Υ. | 25/07/2014                     |
| ΠΕΙΡΑΙΩΣ Α.Ε.Π.Ε.Υ.                          | 04/05/2015                     |
| <b>ΟΤΕ (ΚΟ)</b>                              | <b>Κύρια Αγορά</b>             |
| EUROBANK EQUITIES Α.Ε.Π.Ε.Υ.                 | 24/10/2012                     |
| MERIT ΧΡΗΜΑΤΙΣΤΗΡΙΑΚΗ Α.Ε.Π.Ε.Υ.             | 20/03/2017                     |
| ΑΛΦΑ FINANCE ΑΕΠΕΥ                           | 08/01/2013                     |
| ΕΘΝΙΚΗ ΧΡΗΜΑΤΙΣΤΗΡΙΑΚΗ Α.Ε.Π.Ε.Υ.            | 01/12/2012                     |
| ΕΛΛΗΝΟΑΜΕΡΙΚΑΝΙΚΗ ΧΡΗΜΑΤΙΣΤΗΡΙΑΚΗ Α.Ε.Π.Ε.Υ. | 25/07/2014                     |
| ΛΕΩΝ ΔΕΠΟΛΑΣ ΧΡΗΜΑΤΙΣΤΗΡΙΑΚΗ Α.Ε.Π.Ε.Υ.      | 01/04/2019                     |
| ΠΕΙΡΑΙΩΣ Α.Ε.Π.Ε.Υ.                          | 08/09/2013                     |
| <b>ΠΑΠΟΥΤΣΑΝΗΣ (ΚΟ)</b>                      | <b>Κύρια Αγορά</b>             |
| ΒΕΤΑ ΧΡΗΜΑΤΙΣΤΗΡΙΑΚΗ Α.Ε.Π.Ε.Υ.              | 25/11/2013                     |
| ΑΛΦΑ FINANCE ΑΕΠΕΥ                           | 19/11/2018                     |
| <b>ΠΕΙΡΑΙΩΣ ΤΡΑΠΕΖΑ (ΚΟ)</b>                 | <b>Κύρια Αγορά</b>             |
| EUROBANK EQUITIES Α.Ε.Π.Ε.Υ.                 | 23/10/2012                     |
| EUROXX ΧΡΗΜΑΤΙΣΤΗΡΙΑΚΗ Α.Ε.Π.Ε.Υ.            | 15/02/2016                     |
| MERIT ΧΡΗΜΑΤΙΣΤΗΡΙΑΚΗ Α.Ε.Π.Ε.Υ.             | 16/09/2013                     |
| ΑΛΦΑ FINANCE ΑΕΠΕΥ                           | 15/04/2019                     |
| ΕΘΝΙΚΗ ΧΡΗΜΑΤΙΣΤΗΡΙΑΚΗ Α.Ε.Π.Ε.Υ.            | 02/06/2013                     |
| ΕΛΛΗΝΟΑΜΕΡΙΚΑΝΙΚΗ ΧΡΗΜΑΤΙΣΤΗΡΙΑΚΗ Α.Ε.Π.Ε.Υ. | 14/01/2019                     |
| ΠΕΙΡΑΙΩΣ Α.Ε.Π.Ε.Υ.                          | 16/02/2013                     |
| <b>ΠΕΤΡΟΠΟΥΛΟΣ ΠΕΤΡΟΣ (ΚΟ)</b>               | <b>Κύρια Αγορά</b>             |
| EUROBANK EQUITIES Α.Ε.Π.Ε.Υ.                 | 01/04/2019                     |
| <b>ΠΛΑΙΣΙΟ COMPUTERS (ΚΟ)</b>                | <b>Κύρια Αγορά</b>             |
| ΒΕΤΑ ΧΡΗΜΑΤΙΣΤΗΡΙΑΚΗ Α.Ε.Π.Ε.Υ.              | 05/05/2014                     |
| EUROBANK EQUITIES Α.Ε.Π.Ε.Υ.                 | 02/03/2015                     |
| <b>ΠΛΑΣΤΙΚΑ ΘΡΑΚΗΣ (ΚΟ)</b>                  | <b>Κύρια Αγορά</b>             |
| EUROBANK EQUITIES Α.Ε.Π.Ε.Υ.                 | 26/03/2018                     |
| ΑΛΦΑ FINANCE ΑΕΠΕΥ                           | 26/03/2018                     |
| <b>ΣΑΡΑΝΤΗΣ ΓΡ. (ΚΟ)</b>                     | <b>Κύρια Αγορά</b>             |
| ΒΕΤΑ ΧΡΗΜΑΤΙΣΤΗΡΙΑΚΗ Α.Ε.Π.Ε.Υ.              | 14/05/2013                     |
| EUROBANK EQUITIES Α.Ε.Π.Ε.Υ.                 | 24/10/2016                     |
| <b>ΣΠΥΡΟΥ ΑΓΡ. ΟΙΚ. (ΚΟ)</b>                 | <b>Κύρια Αγορά</b>             |
| EUROBANK EQUITIES Α.Ε.Π.Ε.Υ.                 | 02/09/2019                     |
| <b>ΤΡΑΠΕΖΑ EUROBANK ERGASIAS (ΚΟ)</b>        | <b>Κύρια Αγορά</b>             |
| EUROBANK EQUITIES Α.Ε.Π.Ε.Υ.                 | 01/06/2013                     |
| MERIT ΧΡΗΜΑΤΙΣΤΗΡΙΑΚΗ Α.Ε.Π.Ε.Υ.             | 06/11/2017                     |
| ΑΛΦΑ FINANCE ΑΕΠΕΥ                           | 08/01/2013                     |
| ΕΘΝΙΚΗ ΧΡΗΜΑΤΙΣΤΗΡΙΑΚΗ Α.Ε.Π.Ε.Υ.            | 01/01/2017                     |
| ΕΛΛΗΝΟΑΜΕΡΙΚΑΝΙΚΗ ΧΡΗΜΑΤΙΣΤΗΡΙΑΚΗ Α.Ε.Π.Ε.Υ. | 25/07/2014                     |
| ΠΕΙΡΑΙΩΣ Α.Ε.Π.Ε.Υ.                          | 28/09/2013                     |

**Γνωστοποιήσεις Συναλλαγών - Κατάλογος Υπόχρεων Προσώπων**

| Ημερομηνία Υποβολής [1] | Επωνυμία                                  | Λόγος Υποβολής [2] | Υπόχρεος           | Ιδιότητα Υποχρέου    | Σχέση με τον Υπόχρεο       | Ημερομηνία Συναλλαγής | Αγορά        | Όγκος Συναλλαγών | Αξία Συναλλαγών | Φύση Συναλλαγής [3] | Είδος Χρηματικού μέσου | Παρατηρήσεις [4] |
|-------------------------|---|--------------------|--------------------|----------------------|----------------------------|-----------------------|--------------|------------------|-----------------|---------------------|------------------------|------------------|
| 07/11/2019              | ΜΟΤΟΡ ΟΪΛ (ΕΛΛΑΣ) ΔΙΥΛΙΣΤΗΡΙΑ ΚΟΡΙΝΘΟΥ ΑΕ | B                  | ΤΖΑΝΝΕΤΑΚΗΣ ΠΕΤΡΟΣ | Μέλος ΔΣ Εκτελεστικό | Συνδεδεμένο Νομικό Πρόσωπο | 06/11/2019            | ΑΞΙΩΝ ΧΑ     | 4,688            | 103,192.58      | Π                   | Μετοχή                 |                  |
| 07/11/2019              | ΜΟΤΟΡ ΟΪΛ (ΕΛΛΑΣ) ΔΙΥΛΙΣΤΗΡΙΑ ΚΟΡΙΝΘΟΥ ΑΕ | B                  | ΤΖΑΝΝΕΤΑΚΗΣ ΠΕΤΡΟΣ | Μέλος ΔΣ Εκτελεστικό | Συνδεδεμένο Νομικό Πρόσωπο | 06/11/2019            | ΠΑΡΑΓΩΓΩΝ ΧΑ | 19               | 41,583.00       | A                   | Παράγωγο               |                  |
| 07/11/2019              | ΜΟΤΟΡ ΟΪΛ (ΕΛΛΑΣ) ΔΙΥΛΙΣΤΗΡΙΑ ΚΟΡΙΝΘΟΥ ΑΕ | B                  | ΤΖΑΝΝΕΤΑΚΗΣ ΠΕΤΡΟΣ | Μέλος ΔΣ Εκτελεστικό | Συνδεδεμένο Νομικό Πρόσωπο | 06/11/2019            | ΑΞΙΩΝ ΧΑ     | 684              | 15,037.74       | A                   | Μετοχή                 |                  |

**Σημειώσεις Γνωστοποιήσεων Συναλλαγών**

Για περισσότερες πληροφορίες επί των γνωστοποιήσεων συναλλαγών επισκεφτείτε την ιστοσελίδα <http://athexgroup.gr/el/web/guest/companies-info-trade-notifications>

[1] - Η Ημερομηνία Υποβολής αφορά την Ημερομηνία που η Γνωστοποίηση παρελήφθει από το Χ.Α.

[2] - Λόγος Υποβολής: Α: Πρόσωπο που ασκεί Διευθυντικά καθήκοντα, Β: Πρόσωπο που έχει στενό δεσμό με πρόσωπο που ασκεί Διευθυντικά καθήκοντα.

[3] - Φύση Συναλλαγής: Α: Αγορά, Π: Πώληση.

[4] - Παρατηρήσεις: 1 - Λόγω Συμμετοχής σε ΑΜΚ, 2 - Λόγω Εξάσκησης Δικαιώματος Προαίρεσης αγοράς μετοχών που παρέχεται στο προσωπικό, 3 - Λόγω Δωρεάς, 4 - Λόγω Συγχώνευσης ή Διάσπασης κλπ, 5 - Λόγω Μετατροπής ή Ανταλλαγής Ομολογιών, 6 - Ανταλλαγή λόγω Προαιρετικής Δημόσιας Πρότασης.

| Υποκείμενη Αγορά    |            |             |        | Αγορά Παραγώγων  |          |           |            |          |             |                  |                    |                               |            |             |         |       |                 |
|---------------------|------------|-------------|--------|--|----------|-----------|------------|----------|-------------|------------------|--------------------|-------------------------------|------------|-------------|---------|-------|-----------------|
| Ανωτ Τιμή           | Κατωτ Τιμή | Τιμή κλεισ. | Μεταβ. | Μήνας Παράδοσης  | Άνοιγμα  | Ανωτ Τιμή | Κατωτ Τιμή | Τελ Τιμή | Τιμή κλεισ. | Τελευταία ζήτηση | Τελευταία προσφορά | Τιμή Εκκαθάρισης <sup>1</sup> | Υψηλό ζωής | Χαμηλό ζωής | Πράξεις | Όγκος | Ανοικτές θέσεις |
| FTSE/X.A. Large Cap |            |             |        | (Μονάδα Διαπραγμάτευσης: 1 Μονάδα Δείκτη x 2€, Χρηματικός Διακανονισμός) |          |           |            |          |             |                  |                    |                               |            |             |         |       |                 |
| 2,159.69            | 2,128.65   | 2,159.69    | 1.45%  | Νοέμβριος 2019   | 2,130.00 | 2,159.75  | 2,130.00   | 2,156.00 | 2,156.00    | ---              | ---                | ---                           | 2,197.00   | ---         | 175     | 1,198 | 13,070          |
|                     |            |             |        | Δεκέμβριος 2019  | 2,131.25 | 2,160.25  | 2,131.25   | 2,160.25 | 2,160.25    | ---              | ---                | ---                           | 2,200.00   | ---         | 78      | 254   | 447             |
|                     |            |             |        | Ιανουάριος 2020  | ---      | ---       | ---        | ---      | 2,137.25    | ---              | ---                | ---                           | ---        | ---         | ---     | ---   | ---             |
|                     |            |             |        | Μάρτιος 2020   | ---      | ---       | ---        | ---      | 2,144.75    | ---              | ---                | ---                           | ---        | ---         | ---     | ---   | ---             |
|                     |            |             |        | Ιούνιος 2020   | ---      | ---       | ---        | ---      | 2,155.50    | ---              | ---                | ---                           | ---        | ---         | ---     | ---   | ---             |
|                     |            |             |        | Σεπτέμβριος 2020   | ---      | ---       | ---        | ---      | 2,166.25    | ---              | ---                | ---                           | ---        | ---         | ---     | ---   | ---             |

Σημειώσεις Παραγώγων

Τις τιμές εκκαθάρισης και τις τελικές ανοικτές θέσεις μπορείτε να τις ανακτήσετε στο ακόλουθο path <http://www.helex.gr/el/web/guest/statistics-end-of-day-derivatives>

| Υποκείμενη Αγορά                                     |            |             |        | Αγορά Παραγώγων  |         |           |            |          |             |                  |                    |                   |            |             |         |       |                 |
|--|------------|-------------|--------|------------------|---------|-----------|------------|----------|-------------|------------------|--------------------|-------------------|------------|-------------|---------|-------|-----------------|
| Ανωτ Τιμή  | Κατωτ Τιμή | Τιμή κλεισ. | Μεταβ. | Μήνας Παράδοσης  | Άνοιγμα | Ανωτ Τιμή | Κατωτ Τιμή | Τελ Τιμή | Τιμή κλεισ. | Τελευταία ζήτηση | Τελευταία προσφορά | Τιμή Εκκαθάρισης* | Υψηλό ζωής | Χαμηλό ζωής | Πράξεις | Όγκος | Ανοικτές θέσεις |
| (Μέγεθος Συμβολαίου: 100 Χρεόγραφα, Φυσική Παράδοση) |            |             |        |                  |         |           |            |          |             |                  |                    |                   |            |             |         |       |                 |
| <b>ALPHA BANK (ΚΟ)</b>                               |            |             |        | Δεκέμβριος 2019  | 1.79    | 1.85      | 1.79       | 1.85     | 1.85        | ---              | ---                | ---               | 1.93       | ---         | 332     | 3,565 | 54,538          |
| 1.848  | 1.788      | 1.848       | 4.35%  | Μάρτιος 2020     | ---     | ---       | ---        | ---      | 1.78        | ---              | ---                | ---               | 1.65       | ---         | ---     | ---   | 1               |
|  |            |             |        | Ιούνιος 2020     | ---     | ---       | ---        | ---      | 1.79        | ---              | ---                | ---               | ---        | ---         | ---     | ---   | ---             |
|  |            |             |        | Σεπτέμβριος 2020 | ---     | ---       | ---        | ---      | 1.80        | ---              | ---                | ---               | ---        | ---         | ---     | ---   | ---             |
| (Μέγεθος Συμβολαίου: 100 Χρεόγραφα, Φυσική Παράδοση) |            |             |        |                  |         |           |            |          |             |                  |                    |                   |            |             |         |       |                 |
| <b>ATTICA BANK A.T.E. (ΚΟ)</b>                       |            |             |        | Δεκέμβριος 2019  | 0.414   | 0.424     | 0.414      | 0.420    | 0.420       | ---              | ---                | ---               | 0.468      | ---         | 3       | 101   | 7,278           |
| 0.422  | 0.41       | 0.42        | 2.94%  | Μάρτιος 2020     | ---     | ---       | ---        | ---      | 0.411       | ---              | ---                | ---               | ---        | ---         | ---     | ---   | ---             |
|  |            |             |        | Ιούνιος 2020     | ---     | ---       | ---        | ---      | 0.413       | ---              | ---                | ---               | ---        | ---         | ---     | ---   | ---             |
|  |            |             |        | Σεπτέμβριος 2020 | ---     | ---       | ---        | ---      | 0.415       | ---              | ---                | ---               | ---        | ---         | ---     | ---   | ---             |
| (Μέγεθος Συμβολαίου: 100 Χρεόγραφα, Φυσική Παράδοση) |            |             |        |                  |         |           |            |          |             |                  |                    |                   |            |             |         |       |                 |
| <b>CENERGY HOLDINGS (ΚΑ)</b>                         |            |             |        | Δεκέμβριος 2019  | 1.33    | 1.35      | 1.33       | 1.33     | 1.33        | ---              | ---                | ---               | 1.46       | ---         | 10      | 22    | 7,630           |
| 1.35   | 1.32       | 1.332       | 0.15%  | Μάρτιος 2020     | ---     | ---       | ---        | ---      | 1.34        | ---              | ---                | ---               | ---        | ---         | ---     | ---   | ---             |
|  |            |             |        | Ιούνιος 2020     | ---     | ---       | ---        | ---      | 1.35        | ---              | ---                | ---               | ---        | ---         | ---     | ---   | ---             |
|  |            |             |        | Σεπτέμβριος 2020 | ---     | ---       | ---        | ---      | 1.35        | ---              | ---                | ---               | ---        | ---         | ---     | ---   | ---             |
| (Μέγεθος Συμβολαίου: 100 Χρεόγραφα, Φυσική Παράδοση) |            |             |        |                  |         |           |            |          |             |                  |                    |                   |            |             |         |       |                 |
| <b>COCA-COLA HBC AG (ΚΟ)</b>                         |            |             |        | Δεκέμβριος 2019  | 27.60   | 27.65     | 27.45      | 27.45    | 27.45       | ---              | ---                | ---               | 31.38      | ---         | 13      | 29    | 888             |
| 27.65  | 27.39      | 27.51       | 0.40%  | Μάρτιος 2020     | ---     | ---       | ---        | ---      | 27.61       | ---              | ---                | ---               | ---        | ---         | ---     | ---   | ---             |
|  |            |             |        | Ιούνιος 2020     | ---     | ---       | ---        | ---      | 27.74       | ---              | ---                | ---               | ---        | ---         | ---     | ---   | ---             |
|  |            |             |        | Σεπτέμβριος 2020 | ---     | ---       | ---        | ---      | 27.88       | ---              | ---                | ---               | ---        | ---         | ---     | ---   | ---             |
| (Μέγεθος Συμβολαίου: 100 Χρεόγραφα, Φυσική Παράδοση) |            |             |        |                  |         |           |            |          |             |                  |                    |                   |            |             |         |       |                 |
| <b>FOURLIS ΣΥΜΜΕΤΟΧΩΝ (ΚΟ)</b>                       |            |             |        | Δεκέμβριος 2019  | 5.51    | 5.51      | 5.47       | 5.47     | 5.47        | ---              | ---                | ---               | 5.57       | ---         | 2       | 2     | 202             |
| 5.58   | 5.44       | 5.5         | 0.18%  | Μάρτιος 2020     | ---     | ---       | ---        | ---      | 5.53        | ---              | ---                | ---               | ---        | ---         | ---     | ---   | ---             |
|  |            |             |        | Ιούνιος 2020     | ---     | ---       | ---        | ---      | 5.56        | ---              | ---                | ---               | ---        | ---         | ---     | ---   | ---             |
|  |            |             |        | Σεπτέμβριος 2020 | ---     | ---       | ---        | ---      | 5.59        | ---              | ---                | ---               | ---        | ---         | ---     | ---   | ---             |
| (Μέγεθος Συμβολαίου: 100 Χρεόγραφα, Φυσική Παράδοση) |            |             |        |                  |         |           |            |          |             |                  |                    |                   |            |             |         |       |                 |
| <b>INTRACOM HOLDINGS (ΚΟ)</b>                        |            |             |        | Δεκέμβριος 2019  | 0.867   | 0.879     | 0.853      | 0.879    | 0.879       | ---              | ---                | ---               | 1.08       | ---         | 6       | 86    | 3,694           |
| 0.885  | 0.85       | 0.872       | -0.34% | Μάρτιος 2020     | ---     | ---       | ---        | ---      | 0.882       | ---              | ---                | ---               | 1.01       | ---         | ---     | ---   | ---             |
|  |            |             |        | Ιούνιος 2020     | ---     | ---       | ---        | ---      | 0.886       | ---              | ---                | ---               | ---        | ---         | ---     | ---   | ---             |
|  |            |             |        | Σεπτέμβριος 2020 | ---     | ---       | ---        | ---      | 0.890       | ---              | ---                | ---               | ---        | ---         | ---     | ---   | ---             |
| (Μέγεθος Συμβολαίου: 100 Χρεόγραφα, Φυσική Παράδοση) |            |             |        |                  |         |           |            |          |             |                  |                    |                   |            |             |         |       |                 |
| <b>JUMBO (ΚΟ)</b>                                    |            |             |        | Δεκέμβριος 2019  | 17.61   | 17.93     | 17.57      | 17.80    | 17.80       | ---              | ---                | ---               | 17.93      | ---         | 51      | 98    | 486             |
| 18.19  | 17.6       | 18.13       | 2.89%  | Μάρτιος 2020     | ---     | ---       | ---        | ---      | 17.75       | ---              | ---                | ---               | ---        | ---         | ---     | ---   | ---             |
|  |            |             |        | Ιούνιος 2020     | ---     | ---       | ---        | ---      | 17.84       | ---              | ---                | ---               | ---        | ---         | ---     | ---   | ---             |
|  |            |             |        | Σεπτέμβριος 2020 | ---     | ---       | ---        | ---      | 17.93       | ---              | ---                | ---               | ---        | ---         | ---     | ---   | ---             |

**Σημειώσεις Παραγώγων**

Τις τιμές εκκαθάρισης και τις τελικές ανοικτές θέσεις μπορείτε να τις ανακτήσετε στο ακόλουθο path <http://www.helex.gr/el/web/guest/statistics-end-of-day-derivatives>

| Υποκείμενη Αγορά                                     |            |             |        | Αγορά Παραγώγων  |         |           |            |          |             |                  |                    |                   |            |             |         |       |                 |
|--|------------|-------------|--------|------------------|---------|-----------|------------|----------|-------------|------------------|--------------------|-------------------|------------|-------------|---------|-------|-----------------|
| Ανωτ Τιμή  | Κατωτ Τιμή | Τιμή κλεισ. | Μεταβ. | Μήνας Παράδοσης  | Άνοιγμα | Ανωτ Τιμή | Κατωτ Τιμή | Τελ Τιμή | Τιμή κλεισ. | Τελευταία ζήτηση | Τελευταία προσφορά | Τιμή Εκκαθάρισης* | Υψηλό ζωής | Χαμηλό ζωής | Πράξεις | Όγκος | Ανοικτές θέσεις |
| (Μέγεθος Συμβολαίου: 100 Χρεόγραφα, Φυσική Παράδοση) |            |             |        |                  |         |           |            |          |             |                  |                    |                   |            |             |         |       |                 |
| <b>LAMDA DEVELOPMENT(ΚΟ)</b>                         |            |             |        | Δεκέμβριος 2019  | 7.18    | 7.18      | 7.13       | 7.16     | 7.16        | ---              | ---                | ---               | 8.96       | ---         | 4       | 8     | 2,050           |
| 7.18   | 7.09       | 7.13        | 0.28%  | Μάρτιος 2020     | ---     | ---       | ---        | ---      | 7.16        | ---              | ---                | ---               | ---        | ---         | ---     | ---   | ---             |
|  |            |             |        | Ιούνιος 2020     | ---     | ---       | ---        | ---      | 7.20        | ---              | ---                | ---               | ---        | ---         | ---     | ---   | ---             |
|  |            |             |        | Σεπτέμβριος 2020 | ---     | ---       | ---        | ---      | 7.24        | ---              | ---                | ---               | ---        | ---         | ---     | ---   | ---             |
| (Μέγεθος Συμβολαίου: 100 Χρεόγραφα, Φυσική Παράδοση) |            |             |        |                  |         |           |            |          |             |                  |                    |                   |            |             |         |       |                 |
| <b>MARFIN INVESTMENT GROUP (ΚΟ)</b>                  |            |             |        | Δεκέμβριος 2019  | 0.102   | 0.102     | 0.099      | 0.100    | 0.100       | ---              | ---                | ---               | 0.160      | ---         | 60      | 893   | 75,060          |
| 0.1  | 0.0982     | 0.0983      | -0.20% | Μάρτιος 2020     | ---     | ---       | ---        | ---      | 0.099       | ---              | ---                | 0.110             | ---        | ---         | ---     | ---   | 500             |
|  |            |             |        | Ιούνιος 2020     | ---     | ---       | ---        | ---      | 0.100       | ---              | ---                | ---               | ---        | ---         | ---     | ---   | ---             |
|  |            |             |        | Σεπτέμβριος 2020 | ---     | ---       | ---        | ---      | 0.100       | ---              | ---                | ---               | ---        | ---         | ---     | ---   | ---             |
| (Μέγεθος Συμβολαίου: 100 Χρεόγραφα, Φυσική Παράδοση) |            |             |        |                  |         |           |            |          |             |                  |                    |                   |            |             |         |       |                 |
| <b>TITAN CEMENT (ΚΑ)</b>                             |            |             |        | Δεκέμβριος 2019  | 18.30   | 18.30     | 18.01      | 18.01    | 18.01       | ---              | ---                | ---               | 19.04      | ---         | 6       | 6     | 72              |
| 18.76  | 17.88      | 18.02       | 0.22%  | Μάρτιος 2020     | ---     | ---       | ---        | ---      | 18.11       | ---              | ---                | ---               | ---        | ---         | ---     | ---   | ---             |
|  |            |             |        | Ιούνιος 2020     | ---     | ---       | ---        | ---      | 18.21       | ---              | ---                | ---               | ---        | ---         | ---     | ---   | ---             |
|  |            |             |        | Σεπτέμβριος 2020 | ---     | ---       | ---        | ---      | 18.30       | ---              | ---                | ---               | ---        | ---         | ---     | ---   | ---             |
| (Μέγεθος Συμβολαίου: 100 Χρεόγραφα, Φυσική Παράδοση) |            |             |        |                  |         |           |            |          |             |                  |                    |                   |            |             |         |       |                 |
| <b>VIOTALCO SA/NV (ΚΑ)</b>                           |            |             |        | Δεκέμβριος 2019  | 3.62    | 3.62      | 3.58       | 3.58     | 3.58        | ---              | ---                | ---               | 4.23       | ---         | 8       | 16    | 6,087           |
| 3.61   | 3.54       | 3.61        | 1.40%  | Μάρτιος 2020     | ---     | ---       | ---        | ---      | 3.59        | ---              | ---                | ---               | ---        | ---         | ---     | ---   | ---             |
|  |            |             |        | Ιούνιος 2020     | ---     | ---       | ---        | ---      | 3.60        | ---              | ---                | ---               | ---        | ---         | ---     | ---   | ---             |
|  |            |             |        | Σεπτέμβριος 2020 | ---     | ---       | ---        | ---      | 3.62        | ---              | ---                | ---               | ---        | ---         | ---     | ---   | ---             |
| (Μέγεθος Συμβολαίου: 100 Χρεόγραφα, Φυσική Παράδοση) |            |             |        |                  |         |           |            |          |             |                  |                    |                   |            |             |         |       |                 |
| <b>ΑΔΜΗΕ ΣΥΜΜΕΤΟΧΩΝ Α.Ε. (ΚΟ)</b>                    |            |             |        | Δεκέμβριος 2019  | 2.16    | 2.17      | 2.15       | 2.15     | 2.15        | ---              | ---                | ---               | 2.23       | ---         | 6       | 46    | 7,330           |
| 2.155  | 2.115      | 2.13        | -0.23% | Μάρτιος 2020     | ---     | ---       | ---        | ---      | 2.15        | ---              | ---                | ---               | ---        | ---         | ---     | ---   | ---             |
|  |            |             |        | Ιούνιος 2020     | ---     | ---       | ---        | ---      | 2.16        | ---              | ---                | ---               | ---        | ---         | ---     | ---   | ---             |
|  |            |             |        | Σεπτέμβριος 2020 | ---     | ---       | ---        | ---      | 2.17        | ---              | ---                | ---               | ---        | ---         | ---     | ---   | ---             |
| (Μέγεθος Συμβολαίου: 100 Χρεόγραφα, Φυσική Παράδοση) |            |             |        |                  |         |           |            |          |             |                  |                    |                   |            |             |         |       |                 |
| <b>ΓΕΚ ΤΕΡΝΑ (ΚΟ)</b>                                |            |             |        | Δεκέμβριος 2019  | 6.83    | 6.83      | 6.71       | 6.77     | 6.77        | ---              | ---                | ---               | 6.95       | ---         | 9       | 45    | 10,015          |
| 6.8  | 6.64       | 6.71        | -0.15% | Μάρτιος 2020     | ---     | ---       | ---        | ---      | 6.77        | ---              | ---                | ---               | ---        | ---         | ---     | ---   | ---             |
|  |            |             |        | Ιούνιος 2020     | ---     | ---       | ---        | ---      | 6.80        | ---              | ---                | ---               | ---        | ---         | ---     | ---   | ---             |
|  |            |             |        | Σεπτέμβριος 2020 | ---     | ---       | ---        | ---      | 6.84        | ---              | ---                | ---               | ---        | ---         | ---     | ---   | ---             |
| (Μέγεθος Συμβολαίου: 100 Χρεόγραφα, Φυσική Παράδοση) |            |             |        |                  |         |           |            |          |             |                  |                    |                   |            |             |         |       |                 |
| <b>ΔΕΗ (ΚΟ)</b>                                      |            |             |        | Δεκέμβριος 2019  | 3.13    | 3.15      | 3.07       | 3.12     | 3.12        | ---              | ---                | ---               | 3.28       | ---         | 119     | 671   | 14,750          |
| 3.148  | 3.056      | 3.104       | 1.17%  | Μάρτιος 2020     | ---     | ---       | ---        | ---      | 3.09        | ---              | ---                | ---               | ---        | ---         | ---     | ---   | ---             |
|  |            |             |        | Ιούνιος 2020     | ---     | ---       | ---        | ---      | 3.11        | ---              | ---                | ---               | ---        | ---         | ---     | ---   | ---             |
|  |            |             |        | Σεπτέμβριος 2020 | ---     | ---       | ---        | ---      | 3.12        | ---              | ---                | ---               | ---        | ---         | ---     | ---   | ---             |

**Σημειώσεις Παραγώγων**

Τις τιμές εκκαθάρισης και τις τελικές ανοικτές θέσεις μπορείτε να τις ανακτήσετε στο ακόλουθο path <http://www.helex.gr/el/web/guest/statistics-end-of-day-derivatives>

| Υποκείμενη Αγορά                                     |            |             |        | Αγορά Παραγώγων  |         |           |            |          |             |                  |                    |                   |            |             |         |       |                 |
|--|------------|-------------|--------|------------------|---------|-----------|------------|----------|-------------|------------------|--------------------|-------------------|------------|-------------|---------|-------|-----------------|
| Ανωτ Τιμή  | Κατωτ Τιμή | Τιμή κλεισ. | Μεταβ. | Μήνας Παράδοσης  | Άνοιγμα | Ανωτ Τιμή | Κατωτ Τιμή | Τελ Τιμή | Τιμή κλεισ. | Τελευταία ζήτηση | Τελευταία προσφορά | Τιμή Εκκαθάρισης* | Υψηλό ζωής | Χαμηλό ζωής | Πράξεις | Όγκος | Ανοικτές θέσεις |
| <b>ΕΘΝΙΚΗ ΤΡΑΠΕΖΑ (ΚΟ)</b>                           |            |             |        |                  |         |           |            |          |             |                  |                    |                   |            |             |         |       |                 |
| (Μέγεθος Συμβολαίου: 100 Χρεόγραφα, Φυσική Παράδοση) |            |             |        |                  |         |           |            |          |             |                  |                    |                   |            |             |         |       |                 |
| 2.883  | 2.806      | 2.875       | 2.50%  | Δεκέμβριος 2019  | 2.85    | 2.89      | 2.81       | 2.89     | 2.89        | ---              | ---                | ---               | 3.05       | ---         | 347     | 4.216 | 37.601          |
| ---  | ---        | ---         | ---    | Μάρτιος 2020     | ---     | ---       | ---        | ---      | 2.83        | ---              | ---                | ---               | ---        | ---         | ---     | ---   | ---             |
| ---  | ---        | ---         | ---    | Ιούνιος 2020     | ---     | ---       | ---        | ---      | 2.84        | ---              | ---                | ---               | ---        | ---         | ---     | ---   | ---             |
| ---  | ---        | ---         | ---    | Σεπτέμβριος 2020 | ---     | ---       | ---        | ---      | 2.85        | ---              | ---                | ---               | ---        | ---         | ---     | ---   | ---             |
| <b>ΕΛΛΑΚΤΩΡ (ΚΟ)</b>                                 |            |             |        |                  |         |           |            |          |             |                  |                    |                   |            |             |         |       |                 |
| (Μέγεθος Συμβολαίου: 100 Χρεόγραφα, Φυσική Παράδοση) |            |             |        |                  |         |           |            |          |             |                  |                    |                   |            |             |         |       |                 |
| 1.738  | 1.678      | 1.738       | 3.58%  | Δεκέμβριος 2019  | 1.71    | 1.74      | 1.69       | 1.74     | 1.74        | ---              | ---                | ---               | 2.27       | ---         | 43      | 286   | 13.888          |
| ---  | ---        | ---         | ---    | Μάρτιος 2020     | ---     | ---       | ---        | ---      | 1.69        | ---              | ---                | ---               | ---        | ---         | ---     | ---   | ---             |
| ---  | ---        | ---         | ---    | Ιούνιος 2020     | ---     | ---       | ---        | ---      | 1.70        | ---              | ---                | ---               | ---        | ---         | ---     | ---   | ---             |
| ---  | ---        | ---         | ---    | Σεπτέμβριος 2020 | ---     | ---       | ---        | ---      | 1.71        | ---              | ---                | ---               | ---        | ---         | ---     | ---   | ---             |
| <b>ΕΛΛΗΝ. ΧΡΗΜΑΤΙΣΤΗΡΙΑ Χ.Α. (ΚΟ)</b>                |            |             |        |                  |         |           |            |          |             |                  |                    |                   |            |             |         |       |                 |
| (Μέγεθος Συμβολαίου: 102 Χρεόγραφα, Φυσική Παράδοση) |            |             |        |                  |         |           |            |          |             |                  |                    |                   |            |             |         |       |                 |
| 4.54   | 4.39       | 4.465       | 0.56%  | Δεκέμβριος 2019  | 4.51    | 4.52      | 4.46       | 4.52     | 4.52        | ---              | ---                | ---               | 4.90       | ---         | 3       | 13    | 2.505           |
| ---  | ---        | ---         | ---    | Μάρτιος 2020     | ---     | ---       | ---        | ---      | 4.47        | ---              | ---                | ---               | ---        | ---         | ---     | ---   | ---             |
| ---  | ---        | ---         | ---    | Ιούνιος 2020     | ---     | ---       | ---        | ---      | 4.50        | ---              | ---                | ---               | ---        | ---         | ---     | ---   | ---             |
| ---  | ---        | ---         | ---    | Σεπτέμβριος 2020 | ---     | ---       | ---        | ---      | 4.52        | ---              | ---                | ---               | ---        | ---         | ---     | ---   | ---             |
| <b>ΕΛΛΗΝΙΚΑ ΠΕΤΡΕΛΑΙΑ (ΚΟ)</b>                       |            |             |        |                  |         |           |            |          |             |                  |                    |                   |            |             |         |       |                 |
| (Μέγεθος Συμβολαίου: 100 Χρεόγραφα, Φυσική Παράδοση) |            |             |        |                  |         |           |            |          |             |                  |                    |                   |            |             |         |       |                 |
| 8.68   | 8.6        | 8.68        | 0.00%  | Δεκέμβριος 2019  | 8.63    | 8.69      | 8.63       | 8.66     | 8.66        | ---              | ---                | ---               | 9.40       | ---         | 34      | 71    | 2.276           |
| ---  | ---        | ---         | ---    | Μάρτιος 2020     | ---     | ---       | ---        | ---      | 8.75        | ---              | ---                | ---               | ---        | ---         | ---     | ---   | ---             |
| ---  | ---        | ---         | ---    | Ιούνιος 2020     | ---     | ---       | ---        | ---      | 8.79        | ---              | ---                | ---               | ---        | ---         | ---     | ---   | ---             |
| ---  | ---        | ---         | ---    | Σεπτέμβριος 2020 | ---     | ---       | ---        | ---      | 8.83        | ---              | ---                | ---               | ---        | ---         | ---     | ---   | ---             |
| <b>ΕΥΔΑΠ (ΚΟ)</b>                                    |            |             |        |                  |         |           |            |          |             |                  |                    |                   |            |             |         |       |                 |
| (Μέγεθος Συμβολαίου: 100 Χρεόγραφα, Φυσική Παράδοση) |            |             |        |                  |         |           |            |          |             |                  |                    |                   |            |             |         |       |                 |
| 7.8  | 7.68       | 7.68        | -0.65% | Δεκέμβριος 2019  | ---     | ---       | ---        | ---      | 7.75        | ---              | ---                | ---               | 8.18       | ---         | ---     | ---   | 274             |
| ---  | ---        | ---         | ---    | Μάρτιος 2020     | ---     | ---       | ---        | ---      | 7.79        | ---              | ---                | ---               | ---        | ---         | ---     | ---   | ---             |
| ---  | ---        | ---         | ---    | Ιούνιος 2020     | ---     | ---       | ---        | ---      | 7.83        | ---              | ---                | ---               | ---        | ---         | ---     | ---   | ---             |
| ---  | ---        | ---         | ---    | Σεπτέμβριος 2020 | ---     | ---       | ---        | ---      | 7.87        | ---              | ---                | ---               | ---        | ---         | ---     | ---   | ---             |
| <b>ΙΝΤΡΑΛΟΤ (ΚΟ)</b>                                 |            |             |        |                  |         |           |            |          |             |                  |                    |                   |            |             |         |       |                 |
| (Μέγεθος Συμβολαίου: 100 Χρεόγραφα, Φυσική Παράδοση) |            |             |        |                  |         |           |            |          |             |                  |                    |                   |            |             |         |       |                 |
| 0.419  | 0.402      | 0.41        | 0.49%  | Δεκέμβριος 2019  | 0.420   | 0.427     | 0.407      | 0.427    | 0.427       | ---              | ---                | ---               | 0.522      | ---         | 31      | 155   | 5.454           |
| ---  | ---        | ---         | ---    | Μάρτιος 2020     | ---     | ---       | ---        | ---      | 0.411       | ---              | ---                | ---               | ---        | ---         | ---     | ---   | ---             |
| ---  | ---        | ---         | ---    | Ιούνιος 2020     | ---     | ---       | ---        | ---      | 0.413       | ---              | ---                | ---               | ---        | ---         | ---     | ---   | ---             |
| ---  | ---        | ---         | ---    | Σεπτέμβριος 2020 | ---     | ---       | ---        | ---      | 0.415       | ---              | ---                | ---               | ---        | ---         | ---     | ---   | ---             |
| <b>ΜΟΤΟΡ ΟΙΛ (ΚΟ)</b>                                |            |             |        |                  |         |           |            |          |             |                  |                    |                   |            |             |         |       |                 |
| (Μέγεθος Συμβολαίου: 100 Χρεόγραφα, Φυσική Παράδοση) |            |             |        |                  |         |           |            |          |             |                  |                    |                   |            |             |         |       |                 |
| 22.04  | 21.82      | 21.94       | -0.27% | Δεκέμβριος 2019  | 21.87   | 21.94     | 21.83      | 21.94    | 21.94       | ---              | ---                | ---               | 22.30      | ---         | 6       | 28    | 520             |
| ---  | ---        | ---         | ---    | Μάρτιος 2020     | ---     | ---       | ---        | ---      | 22.17       | ---              | ---                | ---               | ---        | ---         | ---     | ---   | ---             |
| ---  | ---        | ---         | ---    | Ιούνιος 2020     | ---     | ---       | ---        | ---      | 22.28       | ---              | ---                | ---               | ---        | ---         | ---     | ---   | ---             |
| ---  | ---        | ---         | ---    | Σεπτέμβριος 2020 | ---     | ---       | ---        | ---      | 22.39       | ---              | ---                | ---               | ---        | ---         | ---     | ---   | ---             |

**Σημειώσεις Παραγώγων**

Τις τιμές εκκαθάρισης και τις τελικές ανοικτές θέσεις μπορείτε να τις ανακτήσετε στο ακόλουθο path <http://www.helex.gr/el/web/guest/statistics-end-of-day-derivatives>



| Υποκείμενη Αγορά                                     |            |             |        | Αγορά Παραγώγων  |         |           |            |          |             |                  |                    |                   |            | Ανοικτές θέσεις |         |       |                 |
|--|------------|-------------|--------|------------------|---------|-----------|------------|----------|-------------|------------------|--------------------|-------------------|------------|-----------------|---------|-------|-----------------|
| Ανωτ Τιμή  | Κατωτ Τιμή | Τιμή κλεισ. | Μεταβ. | Μήνας Παράδοσης  | Άνοιγμα | Ανωτ Τιμή | Κατωτ Τιμή | Τελ Τιμή | Τιμή κλεισ. | Τελευταία ζήτηση | Τελευταία προσφορά | Τιμή Εκκαθάρισης* | Υψηλό ζωής | Χαμηλό ζωής     | Πράξεις | Όγκος | Ανοικτές θέσεις |
| <b>ΜΥΤΙΛΗΝΑΙΟΣ (ΚΟ)</b>                              |            |             |        |                  |         |           |            |          |             |                  |                    |                   |            |                 |         |       |                 |
| (Μέγεθος Συμβολαίου: 100 Χρεόγραφα, Φυσική Παράδοση) |            |             |        |                  |         |           |            |          |             |                  |                    |                   |            |                 |         |       |                 |
| 9.87   | 9.73       | 9.825       | 0.26%  | Δεκέμβριος 2019  | 9.85    | 9.90      | 9.83       | 9.87     | 9.87        | ---              | ---                | ---               | 10.34      | ---             | 24      | 59    | 12,326          |
| ---  | ---        | ---         | ---    | Μάρτιος 2020     | ---     | ---       | ---        | ---      | 9.87        | ---              | ---                | ---               | ---        | ---             | ---     | ---   | ---             |
| ---  | ---        | ---         | ---    | Ιούνιος 2020     | ---     | ---       | ---        | ---      | 9.92        | ---              | ---                | ---               | ---        | ---             | ---     | ---   | ---             |
| ---  | ---        | ---         | ---    | Σεπτέμβριος 2020 | ---     | ---       | ---        | ---      | 9.97        | ---              | ---                | ---               | ---        | ---             | ---     | ---   | ---             |
| <b>ΟΛΠ (ΚΟ)</b>                                      |            |             |        |                  |         |           |            |          |             |                  |                    |                   |            |                 |         |       |                 |
| (Μέγεθος Συμβολαίου: 100 Χρεόγραφα, Φυσική Παράδοση) |            |             |        |                  |         |           |            |          |             |                  |                    |                   |            |                 |         |       |                 |
| 23.2   | 22.95      | 23          | 0.00%  | Δεκέμβριος 2019  | 23.27   | 23.27     | 23.27      | 23.27    | 23.27       | ---              | ---                | ---               | 24.17      | ---             | 1       | 1     | 720             |
| ---  | ---        | ---         | ---    | Μάρτιος 2020     | ---     | ---       | ---        | ---      | 23.17       | ---              | ---                | ---               | ---        | ---             | ---     | ---   | ---             |
| ---  | ---        | ---         | ---    | Ιούνιος 2020     | ---     | ---       | ---        | ---      | 23.29       | ---              | ---                | ---               | ---        | ---             | ---     | ---   | ---             |
| ---  | ---        | ---         | ---    | Σεπτέμβριος 2020 | ---     | ---       | ---        | ---      | 23.41       | ---              | ---                | ---               | ---        | ---             | ---     | ---   | ---             |
| <b>ΟΠΑΠ (ΚΟ)</b>                                     |            |             |        |                  |         |           |            |          |             |                  |                    |                   |            |                 |         |       |                 |
| (Μέγεθος Συμβολαίου: 100 Χρεόγραφα, Φυσική Παράδοση) |            |             |        |                  |         |           |            |          |             |                  |                    |                   |            |                 |         |       |                 |
| 9.7  | 9.56       | 9.685       | 1.41%  | Δεκέμβριος 2019  | 9.60    | 9.72      | 9.58       | 9.70     | 9.70        | ---              | ---                | ---               | 10.04      | ---             | 43      | 212   | 5,242           |
| ---  | ---        | ---         | ---    | Μάρτιος 2020     | ---     | ---       | ---        | ---      | 9.62        | ---              | ---                | ---               | ---        | ---             | ---     | ---   | ---             |
| ---  | ---        | ---         | ---    | Ιούνιος 2020     | ---     | ---       | ---        | ---      | 9.67        | ---              | ---                | ---               | ---        | ---             | ---     | ---   | ---             |
| ---  | ---        | ---         | ---    | Σεπτέμβριος 2020 | ---     | ---       | ---        | ---      | 9.72        | ---              | ---                | ---               | ---        | ---             | ---     | ---   | ---             |
| <b>ΟΤΕ (ΚΟ)</b>                                      |            |             |        |                  |         |           |            |          |             |                  |                    |                   |            |                 |         |       |                 |
| (Μέγεθος Συμβολαίου: 100 Χρεόγραφα, Φυσική Παράδοση) |            |             |        |                  |         |           |            |          |             |                  |                    |                   |            |                 |         |       |                 |
| 13.55  | 13.38      | 13.47       | -0.59% | Δεκέμβριος 2019  | 13.44   | 13.49     | 13.41      | 13.49    | 13.49       | ---              | ---                | ---               | 13.69      | ---             | 7       | 41    | 2,160           |
| ---  | ---        | ---         | ---    | Μάρτιος 2020     | ---     | ---       | ---        | ---      | 13.65       | ---              | ---                | ---               | ---        | ---             | ---     | ---   | ---             |
| ---  | ---        | ---         | ---    | Ιούνιος 2020     | ---     | ---       | ---        | ---      | 13.72       | ---              | ---                | ---               | ---        | ---             | ---     | ---   | ---             |
| ---  | ---        | ---         | ---    | Σεπτέμβριος 2020 | ---     | ---       | ---        | ---      | 13.79       | ---              | ---                | ---               | ---        | ---             | ---     | ---   | ---             |
| <b>ΠΕΙΡΑΙΩΣ ΤΡΑΠΕΖΑ (ΚΟ)</b>                         |            |             |        |                  |         |           |            |          |             |                  |                    |                   |            |                 |         |       |                 |
| (Μέγεθος Συμβολαίου: 100 Χρεόγραφα, Φυσική Παράδοση) |            |             |        |                  |         |           |            |          |             |                  |                    |                   |            |                 |         |       |                 |
| 2.998  | 2.892      | 2.998       | 3.66%  | Δεκέμβριος 2019  | 2.92    | 3.00      | 2.92       | 2.99     | 2.99        | ---              | ---                | ---               | 3.20       | ---             | 276     | 2,565 | 29,078          |
| ---  | ---        | ---         | ---    | Μάρτιος 2020     | ---     | ---       | ---        | ---      | 2.91        | ---              | ---                | ---               | ---        | ---             | ---     | ---   | ---             |
| ---  | ---        | ---         | ---    | Ιούνιος 2020     | ---     | ---       | ---        | ---      | 2.93        | ---              | ---                | ---               | ---        | ---             | ---     | ---   | ---             |
| ---  | ---        | ---         | ---    | Σεπτέμβριος 2020 | ---     | ---       | ---        | ---      | 2.94        | ---              | ---                | ---               | ---        | ---             | ---     | ---   | ---             |
| <b>ΤΕΡΝΑ ΕΝΕΡΓΕΙΑΚΗ (ΚΟ)</b>                         |            |             |        |                  |         |           |            |          |             |                  |                    |                   |            |                 |         |       |                 |
| (Μέγεθος Συμβολαίου: 100 Χρεόγραφα, Φυσική Παράδοση) |            |             |        |                  |         |           |            |          |             |                  |                    |                   |            |                 |         |       |                 |
| 7.32   | 7.23       | 7.28        | 0.27%  | Δεκέμβριος 2019  | 7.28    | 7.35      | 7.28       | 7.35     | 7.35        | ---              | ---                | ---               | 8.17       | ---             | 7       | 23    | 4,684           |
| ---  | ---        | ---         | ---    | Μάρτιος 2020     | ---     | ---       | ---        | ---      | 7.31        | ---              | ---                | ---               | ---        | ---             | ---     | ---   | ---             |
| ---  | ---        | ---         | ---    | Ιούνιος 2020     | ---     | ---       | ---        | ---      | 7.35        | ---              | ---                | ---               | ---        | ---             | ---     | ---   | ---             |
| ---  | ---        | ---         | ---    | Σεπτέμβριος 2020 | ---     | ---       | ---        | ---      | 7.39        | ---              | ---                | ---               | ---        | ---             | ---     | ---   | ---             |
| <b>ΤΡΑΠΕΖΑ EUROBANK ERGASIAS (ΚΟ)</b>                |            |             |        |                  |         |           |            |          |             |                  |                    |                   |            |                 |         |       |                 |
| (Μέγεθος Συμβολαίου: 100 Χρεόγραφα, Φυσική Παράδοση) |            |             |        |                  |         |           |            |          |             |                  |                    |                   |            |                 |         |       |                 |
| 0.8895   | 0.85       | 0.8895      | 5.20%  | Δεκέμβριος 2019  | 0.857   | 0.890     | 0.854      | 0.889    | 0.889       | ---              | ---                | ---               | 0.920      | ---             | 300     | 6,895 | 38,164          |
| ---  | ---        | ---         | ---    | Μάρτιος 2020     | ---     | ---       | ---        | ---      | 0.852       | ---              | ---                | ---               | ---        | ---             | ---     | ---   | ---             |
| ---  | ---        | ---         | ---    | Ιούνιος 2020     | ---     | ---       | ---        | ---      | 0.856       | ---              | ---                | ---               | ---        | ---             | ---     | ---   | ---             |
| ---  | ---        | ---         | ---    | Σεπτέμβριος 2020 | ---     | ---       | ---        | ---      | 0.860       | ---              | ---                | ---               | ---        | ---             | ---     | ---   | ---             |

Σημειώσεις Παραγώγων

Τις τιμές εκκαθάρισης και τις τελικές ανοικτές θέσεις μπορείτε να τις ανακτήσετε στο ακόλουθο path <http://www.helex.gr/el/web/guest/statistics-end-of-day-derivatives>

FTSE/X.A. Large Cap

(Μονάδα Διαπραγμάτευσης: 1 Μονάδα Δείκτη x 2€ - Τρόπος Εξάσκησης: Ευρωπαϊκός Χρηματικός Διακανονισμός)

| Δικαιώματα Αγοράς |                |           |           |          |             |       |                 |                 |           |           |          |             |       |                 | Δικαιώματα Πώλησης |                 |                |           |           |          |             |       |                 |         |                 |           |          |             |              |                 |                |       |                 |       |        |       |     |       |
|-------------------|----------------|-----------|-----------|----------|-------------|-------|-----------------|-----------------|-----------|-----------|----------|-------------|-------|-----------------|--------------------|-----------------|----------------|-----------|-----------|----------|-------------|-------|-----------------|---------|-----------------|-----------|----------|-------------|--------------|-----------------|----------------|-------|-----------------|-------|--------|-------|-----|-------|
| Τιμή Εξάσκησης    | Νοέμβριος 2019 |           |           |          |             |       |                 | Δεκέμβριος 2019 |           |           |          |             |       |                 | Λοιποί Μήνες       |                 | Νοέμβριος 2019 |           |           |          |             |       |                 |         | Δεκέμβριος 2019 |           |          |             | Λοιποί Μήνες |                 | Τιμή Εξάσκησης |       |                 |       |        |       |     |       |
|                   | Ανοιγμα        | Ανιτ Τιμή | Κατω Τιμή | Τελ Τιμή | Τιμή κλεισ. | Όγκος | Ανοικτές θέσεις | Ανοιγμα         | Ανιτ Τιμή | Κατω Τιμή | Τελ Τιμή | Τιμή κλεισ. | Όγκος | Ανοικτές θέσεις | Όγκος              | Ανοικτές θέσεις | Ανοιγμα        | Ανιτ Τιμή | Κατω Τιμή | Τελ Τιμή | Τιμή κλεισ. | Όγκος | Ανοικτές θέσεις | Ανοιγμα | Ανιτ Τιμή       | Κατω Τιμή | Τελ Τιμή | Τιμή κλεισ. | Όγκος        | Ανοικτές θέσεις |                | Όγκος | Ανοικτές θέσεις |       |        |       |     |       |
| 1,450             | -              | -         | -         | -        | -           | -     | -               | 0.00            | 0.00      | 0.00      | -        | 675.00      | -     | -               | -                  | -               | -              | -         | -         | -        | -           | -     | -               | -       | 0.00            | 0.00      | 0.00     | -           | 0.01         | -               | -              | -     | -               | 1,450 |        |       |     |       |
| 1,475             | -              | -         | -         | -        | -           | -     | -               | 0.00            | 0.00      | 0.00      | -        | 650.00      | -     | -               | -                  | -               | -              | -         | -         | -        | -           | -     | -               | -       | 0.00            | 0.00      | 0.00     | -           | 0.01         | -               | -              | -     | -               | 1,475 |        |       |     |       |
| 1,500             | -              | -         | -         | -        | -           | -     | -               | 0.00            | 0.00      | 0.00      | -        | 625.00      | -     | -               | -                  | -               | -              | -         | -         | -        | -           | -     | -               | -       | 0.00            | 0.00      | 0.00     | -           | 0.01         | -               | -              | -     | -               | 1,500 |        |       |     |       |
| 1,525             | -              | -         | -         | -        | -           | -     | -               | 0.00            | 0.00      | 0.00      | -        | 601.00      | -     | -               | -                  | -               | -              | -         | -         | -        | -           | -     | -               | -       | 0.00            | 0.00      | 0.00     | -           | 0.01         | -               | -              | -     | -               | 1,525 |        |       |     |       |
| 1,550             | -              | -         | -         | -        | -           | -     | -               | 0.00            | 0.00      | 0.00      | -        | 576.00      | -     | -               | -                  | -               | -              | -         | -         | -        | -           | -     | -               | -       | 0.00            | 0.00      | 0.00     | -           | 0.01         | -               | -              | -     | -               | 1,550 |        |       |     |       |
| 1,575             | -              | -         | -         | -        | -           | -     | -               | 0.00            | 0.00      | 0.00      | -        | 551.00      | -     | -               | -                  | -               | -              | -         | -         | -        | -           | -     | -               | -       | 0.00            | 0.00      | 0.00     | -           | 0.01         | -               | -              | -     | -               | 1,575 |        |       |     |       |
| 1,600             | -              | -         | -         | -        | -           | -     | -               | 0.00            | 0.00      | 0.00      | -        | 526.00      | -     | -               | -                  | -               | -              | -         | -         | -        | -           | -     | -               | -       | 0.00            | 0.00      | 0.00     | -           | 0.01         | -               | -              | -     | -               | 1,600 |        |       |     |       |
| 1,625             | -              | -         | -         | -        | -           | -     | -               | 0.00            | 0.00      | 0.00      | -        | 501.00      | -     | -               | -                  | -               | -              | -         | -         | -        | -           | -     | -               | -       | 0.00            | 0.00      | 0.00     | -           | 0.01         | -               | -              | -     | -               | 1,625 |        |       |     |       |
| 1,650             | -              | -         | -         | -        | -           | -     | -               | 0.00            | 0.00      | 0.00      | -        | 476.00      | -     | -               | -                  | -               | -              | -         | -         | -        | -           | -     | -               | -       | 0.00            | 0.00      | 0.00     | -           | 0.01         | -               | -              | -     | -               | 1,650 |        |       |     |       |
| 1,675             | -              | -         | -         | -        | -           | -     | -               | 0.00            | 0.00      | 0.00      | -        | 451.00      | -     | -               | -                  | -               | -              | -         | -         | -        | -           | -     | -               | -       | 0.00            | 0.00      | 0.00     | -           | 0.01         | -               | -              | -     | -               | 1,675 |        |       |     |       |
| 1,700             | -              | -         | -         | -        | -           | -     | -               | 0.00            | 0.00      | 0.00      | -        | 426.00      | -     | -               | -                  | -               | -              | -         | -         | -        | -           | -     | -               | -       | 0.00            | 0.00      | 0.00     | -           | 0.03         | -               | -              | -     | -               | 1,700 |        |       |     |       |
| 1,725             | -              | -         | -         | -        | -           | -     | -               | 0.00            | 0.00      | 0.00      | -        | 401.00      | -     | -               | -                  | -               | -              | -         | -         | -        | -           | -     | -               | -       | 0.00            | 0.00      | 0.00     | -           | 0.06         | -               | -              | -     | -               | 1,725 |        |       |     |       |
| 1,750             | -              | -         | -         | -        | -           | -     | -               | 0.00            | 0.00      | 0.00      | -        | 376.00      | -     | -               | -                  | -               | -              | -         | -         | -        | -           | -     | -               | -       | 0.00            | 0.00      | 0.00     | -           | 0.12         | -               | -              | -     | -               | 1,750 |        |       |     |       |
| 1,775             | -              | -         | -         | -        | -           | -     | -               | 0.00            | 0.00      | 0.00      | -        | 351.00      | -     | -               | -                  | -               | -              | -         | -         | -        | -           | -     | -               | -       | 0.00            | 0.00      | 0.00     | -           | 0.24         | -               | -              | -     | -               | 1,775 |        |       |     |       |
| 1,800             | -              | -         | -         | -        | -           | -     | -               | 0.00            | 0.00      | 0.00      | -        | 327.00      | -     | -               | -                  | -               | -              | -         | -         | -        | -           | -     | -               | -       | 0.00            | 0.00      | 0.00     | -           | 0.44         | -               | -              | -     | -               | 1,800 |        |       |     |       |
| 1,825             | 0.00           | 0.00      | 0.00      | -        | 301.00      | -     | -               | 0.00            | 0.00      | 0.00      | -        | 302.00      | -     | -               | -                  | -               | -              | -         | -         | -        | -           | -     | -               | -       | 0.00            | 0.00      | 0.00     | -           | 0.77         | -               | -              | -     | -               | 1,825 |        |       |     |       |
| 1,850             | 0.00           | 0.00      | 0.00      | -        | 276.00      | -     | -               | 0.00            | 0.00      | 0.00      | -        | 278.00      | -     | -               | -                  | -               | -              | -         | -         | -        | -           | -     | -               | -       | 0.00            | 0.00      | 0.00     | -           | 1.30         | -               | -              | -     | -               | 1,850 |        |       |     |       |
| 1,875             | 0.00           | 0.00      | 0.00      | -        | 251.00      | -     | -               | 0.00            | 0.00      | 0.00      | -        | 254.00      | -     | -               | -                  | -               | -              | -         | -         | -        | -           | -     | -               | -       | 0.00            | 0.00      | 0.00     | -           | 2.10         | -               | -              | -     | -               | 1,875 |        |       |     |       |
| 1,900             | 0.00           | 0.00      | 0.00      | -        | 226.00      | -     | -               | 0.00            | 0.00      | 0.00      | -        | 230.00      | -     | -               | -                  | -               | -              | -         | -         | -        | -           | -     | -               | -       | 0.00            | 0.00      | 0.00     | -           | 3.40         | -               | -              | -     | -               | 1,900 |        |       |     |       |
| 1,925             | 0.00           | 0.00      | 0.00      | -        | 201.00      | -     | -               | 0.00            | 0.00      | 0.00      | -        | 207.00      | -     | -               | -                  | -               | -              | -         | -         | -        | -           | -     | -               | -       | 0.00            | 0.00      | 0.00     | -           | 5.20         | -               | -              | -     | -               | 1,925 |        |       |     |       |
| 1,950             | 0.00           | 0.00      | 0.00      | -        | 176.00      | -     | -               | 0.00            | 0.00      | 0.00      | -        | 184.00      | -     | -               | -                  | -               | -              | -         | -         | -        | -           | -     | -               | -       | 0.00            | 0.00      | 0.00     | -           | 7.70         | -               | -              | -     | -               | 1,950 |        |       |     |       |
| 1,975             | 0.00           | 0.00      | 0.00      | -        | 151.00      | -     | 20              | 0.00            | 0.00      | 0.00      | -        | 163.00      | -     | -               | -                  | -               | -              | -         | -         | -        | -           | -     | -               | -       | 0.00            | 0.00      | 0.00     | -           | 11.00        | -               | -              | -     | -               | 1,975 |        |       |     |       |
| 2,000             | 0.00           | 0.00      | 0.00      | -        | 127.00      | -     | 20              | 0.00            | 0.00      | 0.00      | -        | 142.00      | -     | -               | -                  | -               | -              | -         | -         | -        | -           | -     | -               | -       | 0.00            | 0.00      | 0.00     | -           | 15.50        | -               | -              | -     | -               | 2,000 |        |       |     |       |
| 2,050             | 0.00           | 0.00      | 0.00      | -        | 80.00       | -     | 73              | 0.00            | 0.00      | 0.00      | -        | 105.00      | -     | -               | -                  | -               | -              | -         | -         | -        | -           | -     | -               | 3.20    | 0.00            | 3.20      | 3.20     | 3.20        | 10           | 93              | 26.00          | 26.00 | 20.00           | 20.00 | 20.00  | 28    | 40  | 2,050 |
| 2,100             | 51.00          | 51.00     | 51.00     | 51.00    | 51.00       | 10    | 84              | 0.00            | 0.00      | 0.00      | -        | 74.00       | -     | 61              | -                  | -               | -              | -         | -         | -        | -           | -     | -               | 8.00    | 51.00           | 8.00      | 10.00    | 10.00       | 2            | 96              | 38.00          | 38.00 | 38.00           | 38.00 | 38.00  | 1     | 146 | 2,100 |
| 2,150             | 0.00           | 0.00      | 0.00      | -        | 16.50       | -     | 189             | 56.00           | 64.00     | 56.00     | 64.00    | 64.00       | 32    | 21              | -                  | -               | -              | -         | -         | -        | -           | -     | -               | 25.00   | 0.00            | 22.75     | 22.75    | 22.75       | 31           | 93              | 0.00           | 0.00  | 0.00            | -     | 72.50  | -     | 21  | 2,150 |
| 2,200             | 0.00           | 0.00      | 0.00      | -        | 4.80        | -     | 151             | 0.00            | 0.00      | 0.00      | -        | 31.50       | -     | 45              | -                  | -               | -              | -         | -         | -        | -           | -     | -               | 0.00    | 0.00            | 0.00      | -        | 79.00       | -            | 125             | 0.00           | 0.00  | 0.00            | -     | 104.00 | -     | 120 | 2,200 |
| 2,250             | 0.00           | 0.00      | 0.00      | -        | 0.99        | -     | 155             | 0.00            | 0.00      | 0.00      | -        | 19.00       | -     | 2               | -                  | -               | -              | -         | -         | -        | -           | -     | -               | 0.00    | 0.00            | 0.00      | -        | 125.00      | -            | 20              | 0.00           | 0.00  | 0.00            | -     | 142.00 | -     | 15  | 2,250 |
| 2,300             | 0.00           | 0.00      | 0.00      | -        | 0.14        | -     | -               | 0.00            | 0.00      | 0.00      | -        | 10.75       | -     | -               | -                  | -               | -              | -         | -         | -        | -           | -     | -               | 0.00    | 0.00            | 0.00      | -        | 174.00      | -            | -               | 0.00           | 0.00  | 0.00            | -     | 183.00 | -     | -   | 2,300 |
| 2,350             | 0.00           | 0.00      | 0.00      | -        | 0.01        | -     | -               | 0.00            | 0.00      | 0.00      | -        | 5.80        | -     | -               | -                  | -               | -              | -         | -         | -        | -           | -     | -               | 0.00    | 0.00            | 0.00      | -        | 224.00      | -            | -               | 0.00           | 0.00  | 0.00            | -     | 228.00 | -     | -   | 2,350 |
| 2,400             | 0.00           | 0.00      | 0.00      | -        | 0.01        | -     | -               | 0.00            | 0.00      | 0.00      | -        | 2.90        | -     | -               | -                  | -               | -              | -         | -         | -        | -           | -     | -               | 0.00    | 0.00            | 0.00      | -        | 274.00      | -            | -               | 0.00           | 0.00  | 0.00            | -     | 275.00 | -     | -   | 2,400 |
| 2,450             | 0.00           | 0.00      | 0.00      | -        | 0.01        | -     | -               | 0.00            | 0.00      | 0.00      | -        | 1.40        | -     | -               | -                  | -               | -              | -         | -         | -        | -           | -     | -               | 0.00    | 0.00            | 0.00      | -        | 324.00      | -            | -               | 0.00           | 0.00  | 0.00            | -     | 324.00 | -     | -   | 2,450 |
| 2,500             | -              | -         | -         | -        | -           | -     | -               | 0.00            | 0.00      | 0.00      | -        | 0.64        | -     | -               | -                  | -               | -              | -         | -         | -        | -           | -     | -               | 0.00    | 0.00            | 0.00      | -        | 373.00      | -            | -               | -              | -     | -               | -     | -      | 2,500 |     |       |
| Σύνολο:           |                |           |           |          |             | 10    | 692             |                 |           |           |          |             | 32    | 129             | 0                  | 0               |                |           |           |          |             |       |                 |         |                 |           |          |             | 43           | 531             |                |       |                 |       | 29     | 342   | 0   | 0     |
| Αριθμός Πράξεων:  |                |           |           |          |             |       | 1               |                 |           |           |          |             | 4     | 0               |                    |                 |                |           |           |          |             |       |                 |         |                 |           |          |             | 5            |                 |                |       |                 |       | 5      | 0     |     |       |

ALPHA BANK (ΚΟ)

(Μέγεθος Συμβολαίου: 100 Χρεδόγραφα, Τρόπος Εξάσκησης: Αμερικάνικος, Φυσική Παράδοση)

| Τιμή Εξάσκησης   | Δικαιώματα Αγοράς |            |             |           |             |       |                 |         |            |             |           |             |              |               | Δικαιώματα Πώλησης |               |         |            |             |           |                 |       |               |       |               |       |              |   |                |   |  |       |       |
|------------------|-------------------|------------|-------------|-----------|-------------|-------|-----------------|---------|------------|-------------|-----------|-------------|--------------|---------------|--------------------|---------------|---------|------------|-------------|-----------|-----------------|-------|---------------|-------|---------------|-------|--------------|---|----------------|---|--|-------|-------|
|                  | Νοέμβριος 2019    |            |             |           |             |       | Δεκέμβριος 2019 |         |            |             |           |             | Λοιποί Μήνες |               | Νοέμβριος 2019     |               |         |            |             |           | Δεκέμβριος 2019 |       |               |       |               |       | Λοιποί Μήνες |   | Τιμή Εξάσκησης |   |  |       |       |
|                  | Άνοιγμα           | Ανιγ. Τιμή | Καπιτ. Τιμή | Τελ. Τιμή | Τιμή κλεισ. | Όγκος | Άνοιγ. Θέσεις   | Άνοιγμα | Ανιγ. Τιμή | Καπιτ. Τιμή | Τελ. Τιμή | Τιμή κλεισ. | Όγκος        | Άνοιγ. Θέσεις | Όγκος              | Άνοιγ. Θέσεις | Άνοιγμα | Ανιγ. Τιμή | Καπιτ. Τιμή | Τελ. Τιμή | Τιμή κλεισ.     | Όγκος | Άνοιγ. Θέσεις | Όγκος | Άνοιγ. Θέσεις |       |              |   |                |   |  |       |       |
| 0.600            |                   |            |             |           |             | -     | 0.000           | 0.000   | 0.000      |             | 1.17      | -           | -            |               |                    |               |         |            |             |           |                 | -     | -             | 0.000 | 0.000         | 0.000 | 0.001        | - |                | - |  |       | 0.006 |
| 0.650            |                   |            |             |           |             | -     | 0.000           | 0.000   | 0.000      |             | 1.12      | -           | -            |               |                    |               |         |            |             |           |                 | -     | -             | 0.000 | 0.000         | 0.000 | 0.001        | - | -              |   |  | 0.007 |       |
| 0.700            |                   |            |             |           |             | -     | 0.000           | 0.000   | 0.000      |             | 1.07      | -           | -            |               |                    |               |         |            |             |           |                 | -     | -             | 0.000 | 0.000         | 0.000 | 0.001        | - | -              |   |  | 0.007 |       |
| 0.750            |                   |            |             |           |             | -     | 0.000           | 0.000   | 0.000      |             | 1.02      | -           | -            |               |                    |               |         |            |             |           |                 | -     | -             | 0.000 | 0.000         | 0.000 | 0.001        | - | -              |   |  | 0.008 |       |
| 0.800            |                   |            |             |           |             | -     | 0.000           | 0.000   | 0.000      |             | 0.972     | -           | -            |               |                    |               |         |            |             |           |                 | -     | -             | 0.000 | 0.000         | 0.000 | 0.001        | - | -              |   |  | 0.008 |       |
| 0.850            |                   |            |             |           |             | -     | 0.000           | 0.000   | 0.000      |             | 0.922     | -           | -            |               |                    |               |         |            |             |           |                 | -     | -             | 0.000 | 0.000         | 0.000 | 0.002        | - | -              |   |  | 0.009 |       |
| 0.900            | 0.000             | 0.000      | 0.000       |           | 0.870       | -     | 0.000           | 0.000   | 0.000      |             | 0.872     | -           | -            |               |                    |               | 0.000   | 0.000      | 0.000       |           | 0.001           | -     | -             | 0.000 | 0.000         | 0.000 | 0.003        | - | -              |   |  | 0.009 |       |
| 0.950            | 0.000             | 0.000      | 0.000       |           | 0.820       | -     | 0.000           | 0.000   | 0.000      |             | 0.822     | -           | -            |               |                    |               | 0.000   | 0.000      | 0.000       |           | 0.001           | -     | -             | 0.000 | 0.000         | 0.000 | 0.001        | - | -              |   |  | 0.010 |       |
| 1.000            | 0.000             | 0.000      | 0.000       |           | 0.770       | -     | 0.000           | 0.000   | 0.000      |             | 0.772     | -           | -            |               |                    |               | 0.000   | 0.000      | 0.000       |           | 0.002           | -     | -             | 0.000 | 0.000         | 0.000 | 0.001        | - | -              |   |  | 0.010 |       |
| 1.100            | 0.000             | 0.000      | 0.000       |           | 0.671       | -     | 0.000           | 0.000   | 0.000      |             | 0.673     | -           | -            |               |                    |               | 0.000   | 0.000      | 0.000       |           | 0.001           | -     | -             | 0.000 | 0.000         | 0.000 | 0.001        | - | -              |   |  | 0.011 |       |
| 1.200            | 0.000             | 0.000      | 0.000       |           | 0.571       | -     | 0.000           | 0.000   | 0.000      |             | 0.573     | -           | -            |               |                    |               | 0.000   | 0.000      | 0.000       |           | 0.001           | -     | -             | 0.000 | 0.000         | 0.000 | 0.001        | - | -              |   |  | 0.012 |       |
| 1.300            | 0.000             | 0.000      | 0.000       |           | 0.471       | -     | 0.000           | 0.000   | 0.000      |             | 0.476     | -           | -            |               |                    |               | 0.000   | 0.000      | 0.000       |           | 0.001           | -     | -             | 0.000 | 0.000         | 0.000 | 0.002        | - | -              |   |  | 0.013 |       |
| 1.400            | 0.000             | 0.000      | 0.000       |           | 0.371       | -     | 0.000           | 0.000   | 0.000      |             | 0.381     | -           | -            |               |                    |               | 0.000   | 0.000      | 0.000       |           | 0.001           | -     | -             | 0.000 | 0.000         | 0.000 | 0.008        | - | -              |   |  | 0.014 |       |
| 1.500            | 0.000             | 0.000      | 0.000       |           | 0.272       | -     | 0.000           | 0.000   | 0.000      |             | 0.294     | -           | -            |               |                    |               | 0.000   | 0.000      | 0.000       |           | 0.001           | -     | -             | 0.000 | 0.000         | 0.000 | 0.020        | - | -              |   |  | 0.015 |       |
| 1.600            | 0.000             | 0.000      | 0.000       |           | 0.178       | -     | 0.000           | 0.000   | 0.000      |             | 0.216     | -           | -            |               |                    |               | 0.000   | 0.000      | 0.000       |           | 0.007           | -     | -             | 0.000 | 0.000         | 0.000 | 0.043        | - | -              |   |  | 0.016 |       |
| 1.700            | 0.000             | 0.000      | 0.000       |           | 0.099       | -     | 0.000           | 0.000   | 0.000      |             | 0.152     | -           | -            |               |                    |               | 0.000   | 0.000      | 0.000       |           | 0.029           | -     | -             | 0.000 | 0.000         | 0.000 | 0.078        | - | -              |   |  | 0.017 |       |
| 1.800            | 0.000             | 0.000      | 0.000       |           | 0.045       | -     | 0.000           | 0.000   | 0.000      |             | 0.102     | -           | 18           |               |                    |               | 0.000   | 0.000      | 0.000       |           | 0.075           | -     | -             | 0.000 | 0.000         | 0.000 | 0.128        | - | -              |   |  | 0.018 |       |
| 1.900            | 0.000             | 0.000      | 0.000       |           | 0.016       | -     | 0.000           | 0.000   | 0.000      |             | 0.066     | -           | 2            |               |                    |               | 0.000   | 0.000      | 0.000       |           | 0.146           | -     | -             | 0.000 | 0.000         | 0.000 | 0.192        | - | -              |   |  | 0.019 |       |
| 2.000            | 0.000             | 0.000      | 0.000       |           | 0.005       | -     | 0.000           | 0.000   | 0.000      |             | 0.040     | -           | -            |               |                    |               | 0.000   | 0.000      | 0.000       |           | 0.234           | -     | -             | 0.000 | 0.000         | 0.000 | 0.266        | - | -              |   |  | 0.020 |       |
| 2.200            | 0.000             | 0.000      | 0.000       |           | 0.001       | -     | 0.000           | 0.000   | 0.000      |             | 0.013     | -           | -            |               |                    |               | 0.000   | 0.000      | 0.000       |           | 0.430           | -     | -             | 0.000 | 0.000         | 0.000 | 0.440        | - | -              |   |  | 0.022 |       |
| 2.400            | 0.000             | 0.000      | 0.000       |           | 0.001       | -     | 0.000           | 0.000   | 0.000      |             | 0.004     | -           | -            |               |                    |               | 0.000   | 0.000      | 0.000       |           | 0.630           | -     | -             | 0.000 | 0.000         | 0.000 | 0.631        | - | -              |   |  | 0.024 |       |
| 2.600            | 0.000             | 0.000      | 0.000       |           | 0.001       | -     | 0.000           | 0.000   | 0.000      |             | 0.001     | -           | -            |               |                    |               | 0.000   | 0.000      | 0.000       |           | 0.830           | -     | -             | 0.000 | 0.000         | 0.000 | 0.830        | - | -              |   |  | 0.026 |       |
| 2.800            | 0.000             | 0.000      | 0.000       |           | 0.001       | -     | 0.000           | 0.000   | 0.000      |             | 0.001     | -           | -            |               |                    |               | 0.000   | 0.000      | 0.000       |           | 1.03            | -     | -             | 0.000 | 0.000         | 0.000 | 1.03         | - | -              |   |  | 0.028 |       |
| Σύνολα:          |                   |            |             |           |             | 0     | 135             |         |            |             |           |             | 0            | 20            | 0                  | 0             |         |            |             |           |                 | 0     | 0             |       |               |       |              |   |                |   |  |       |       |
| Αριθμός Πράξεων: |                   |            |             |           |             |       | 0               |         |            |             |           |             |              |               |                    |               |         |            |             |           |                 |       |               |       |               |       |              |   |                |   |  |       |       |

ΔΕΗ (ΚΟ)

(Μέγεθος Συμβολαίου: 100 Χρηόγραφα, Τρόπος Εξάσκησης: Αμερικάνικος, Φυσική Παράδοση)

| Τιμή Εξάσκησης          | Δικαιώματα Αγοράς |             |             |           |             |       |                 |         |             |             |           |             |              |               | Δικαιώματα Πώλησης |               |         |             |             |           |                 |       |               |       |               |       |               |       |                |       |       |       |   |   |       |       |
|-------------------------|-------------------|-------------|-------------|-----------|-------------|-------|-----------------|---------|-------------|-------------|-----------|-------------|--------------|---------------|--------------------|---------------|---------|-------------|-------------|-----------|-----------------|-------|---------------|-------|---------------|-------|---------------|-------|----------------|-------|-------|-------|---|---|-------|-------|
|                         | Νοέμβριος 2019    |             |             |           |             |       | Δεκέμβριος 2019 |         |             |             |           |             | Λοιποί Μήνες |               | Νοέμβριος 2019     |               |         |             |             |           | Δεκέμβριος 2019 |       |               |       |               |       | Λοιποί Μήνες  |       | Τιμή Εξάσκησης |       |       |       |   |   |       |       |
|                         | Άνοιγμα           | Ανιγν. Τιμή | Κατωτ. Τιμή | Τελ. Τιμή | Τιμή κλεισ. | Όγκος | Άνοιγ. θέσεις   | Άνοιγμα | Ανιγν. Τιμή | Κατωτ. Τιμή | Τελ. Τιμή | Τιμή κλεισ. | Όγκος        | Άνοιγ. θέσεις | Όγκος              | Άνοιγ. θέσεις | Άνοιγμα | Ανιγν. Τιμή | Κατωτ. Τιμή | Τελ. Τιμή | Τιμή κλεισ.     | Όγκος | Άνοιγ. θέσεις | Όγκος | Άνοιγ. θέσεις | Όγκος | Άνοιγ. θέσεις |       |                |       |       |       |   |   |       |       |
| 0.900                   |                   |             |             |           |             | -     | -               | 0.000   | 0.000       | 0.000       |           | 2.17        | -            | -             |                    |               |         |             |             |           |                 |       | -             | -     |               |       | 0.000         | 0.000 |                | 0.000 |       | 0.001 | - | - |       |       |
| 0.950                   |                   |             |             |           |             | -     | -               | 0.000   | 0.000       | 0.000       |           | 2.12        | -            | -             |                    |               |         |             |             |           |                 |       | -             | -     |               |       | 0.000         | 0.000 | 0.000          |       | 0.001 | -     | - |   |       | 0.010 |
| 1.000                   |                   |             |             |           |             | -     | -               | 0.000   | 0.000       | 0.000       |           | 2.07        | -            | -             |                    |               |         |             |             |           |                 |       | -             | -     |               |       | 0.000         | 0.000 | 0.000          |       | 0.001 | -     | - |   |       | 0.010 |
| 1.100                   |                   |             |             |           |             | -     | -               | 0.000   | 0.000       | 0.000       |           | 1.97        | -            | -             |                    |               |         |             |             |           |                 |       | -             | -     |               |       | 0.000         | 0.000 | 0.000          |       | 0.001 | -     | - |   |       | 0.011 |
| 1.200                   |                   |             |             |           |             | -     | -               | 0.000   | 0.000       | 0.000       |           | 1.87        | -            | -             |                    |               |         |             |             |           |                 |       | -             | -     |               |       | 0.000         | 0.000 | 0.000          |       | 0.001 | -     | - |   |       | 0.012 |
| 1.300                   |                   |             |             |           |             | -     | -               | 0.000   | 0.000       | 0.000       |           | 1.77        | -            | -             |                    |               |         |             |             |           |                 |       | -             | -     |               |       | 0.000         | 0.000 | 0.000          |       | 0.001 | -     | - |   |       | 0.013 |
| 1.400                   |                   |             |             |           |             | -     | -               | 0.000   | 0.000       | 0.000       |           | 1.67        | -            | -             |                    |               |         |             |             |           |                 |       | -             | -     |               |       | 0.000         | 0.000 | 0.000          |       | 0.001 | -     | - |   |       | 0.014 |
| 1.500                   |                   |             |             |           |             | -     | -               | 0.000   | 0.000       | 0.000       |           | 1.57        | -            | -             |                    |               |         |             |             |           |                 |       | -             | -     |               |       | 0.000         | 0.000 | 0.000          |       | 0.001 | -     | - |   |       | 0.015 |
| 1.600                   |                   |             |             |           |             | -     | -               | 0.000   | 0.000       | 0.000       |           | 1.47        | -            | -             |                    |               |         |             |             |           |                 |       | -             | -     |               |       | 0.000         | 0.000 | 0.000          |       | 0.001 | -     | - |   |       | 0.016 |
| 1.700                   | 0.000             | 0.000       | 0.000       |           | 1.37        | -     | -               | 0.000   | 0.000       | 0.000       |           | 1.37        | -            | -             |                    |               | 0.000   | 0.000       | 0.000       |           | 0.001           | -     | -             |       |               | 0.000 | 0.000         | 0.000 |                | 0.001 | -     | -     |   |   | 0.017 |       |
| 1.800                   | 0.000             | 0.000       | 0.000       |           | 1.27        | -     | -               | 0.000   | 0.000       | 0.000       |           | 1.27        | -            | -             |                    |               | 0.000   | 0.000       | 0.000       |           | 0.001           | -     | -             |       |               | 0.000 | 0.000         | 0.000 |                | 0.001 | -     | -     |   |   | 0.018 |       |
| 1.900                   | 0.000             | 0.000       | 0.000       |           | 1.17        | -     | -               | 0.000   | 0.000       | 0.000       |           | 1.17        | -            | -             |                    |               | 0.000   | 0.000       | 0.000       |           | 0.001           | -     | -             |       |               | 0.000 | 0.000         | 0.000 |                | 0.001 | -     | -     |   |   | 0.019 |       |
| 2.000                   | 0.000             | 0.000       | 0.000       |           | 1.07        | -     | -               | 0.000   | 0.000       | 0.000       |           | 1.08        | -            | -             |                    |               | 0.000   | 0.000       | 0.000       |           | 0.001           | -     | -             |       |               | 0.000 | 0.000         | 0.000 |                | 0.001 | -     | -     |   |   | 0.020 |       |
| 2.200                   | 0.000             | 0.000       | 0.000       |           | 0.871       | -     | -               | 0.000   | 0.000       | 0.000       |           | 0.880       | -            | -             |                    |               | 0.000   | 0.000       | 0.000       |           | 0.002           | -     | -             |       |               | 0.000 | 0.000         | 0.000 |                | 0.004 | -     | -     |   |   | 0.022 |       |
| 2.400                   | 0.000             | 0.000       | 0.000       |           | 0.671       | -     | -               | 0.000   | 0.000       | 0.000       |           | 0.691       | -            | -             |                    |               | 0.000   | 0.000       | 0.000       |           | 0.001           | -     | -             |       |               | 0.000 | 0.000         | 0.000 |                | 0.015 | -     | -     |   |   | 0.024 |       |
| 2.600                   | 0.000             | 0.000       | 0.000       |           | 0.473       | -     | -               | 0.000   | 0.000       | 0.000       |           | 0.519       | -            | -             |                    |               | 0.000   | 0.000       | 0.000       |           | 0.001           | -     | 55            |       |               | 0.000 | 0.000         | 0.000 |                | 0.042 | -     | -     |   |   | 0.026 |       |
| 2.800                   | 0.000             | 0.000       | 0.000       |           | 0.284       | -     | -               | 0.000   | 0.000       | 0.000       |           | 0.368       | -            | -             |                    |               | 0.000   | 0.000       | 0.000       |           | 0.013           | -     | 75            |       |               | 0.000 | 0.000         | 0.000 |                | 0.092 | -     | -     |   |   | 0.028 |       |
| 3.000                   | 0.000             | 0.000       | 0.000       |           | 0.134       | -     | 15              | 0.000   | 0.000       | 0.000       |           | 0.250       | -            | 11            |                    |               | 0.000   | 0.000       | 0.000       |           | 0.063           | -     | 62            |       |               | 0.000 | 0.000         | 0.000 |                | 0.173 | -     | -     |   |   | 0.030 |       |
| 3.200                   | 0.000             | 0.000       | 0.000       |           | 0.046       | -     | 46              | 0.000   | 0.000       | 0.000       |           | 0.159       | -            | 11            |                    |               | 0.120   | 0.120       | 0.120       | 0.120     | 0.120           | 200   | 215           |       |               | 0.000 | 0.000         | 0.000 |                | 0.282 | -     | -     |   |   | 0.032 |       |
| 3.400                   | 0.000             | 0.000       | 0.000       |           | 0.011       | -     | 100             | 0.000   | 0.000       | 0.000       |           | 0.096       | -            | 25            |                    |               | 0.000   | 0.000       | 0.000       |           | 0.340           | -     | -             |       |               | 0.000 | 0.000         | 0.000 |                | 0.419 | -     | -     |   |   | 0.034 |       |
| 3.600                   | 0.000             | 0.000       | 0.000       |           | 0.002       | -     | 60              | 0.000   | 0.000       | 0.000       |           | 0.056       | -            | 5             |                    |               | 0.000   | 0.000       | 0.000       |           | 0.531           | -     | -             |       |               | 0.000 | 0.000         | 0.000 |                | 0.579 | -     | -     |   |   | 0.036 |       |
| 3.800                   | 0.000             | 0.000       | 0.000       |           | 0.001       | -     | -               | 0.000   | 0.000       | 0.000       |           | 0.031       | -            | -             |                    |               | 0.000   | 0.000       | 0.000       |           | 0.730           | -     | -             |       |               | 0.000 | 0.000         | 0.000 |                | 0.755 | -     | -     |   |   | 0.038 |       |
| 4.000                   | 0.000             | 0.000       | 0.000       |           | 0.001       | -     | -               | 0.000   | 0.000       | 0.000       |           | 0.017       | -            | -             |                    |               | 0.000   | 0.000       | 0.000       |           | 0.930           | -     | -             |       |               | 0.000 | 0.000         | 0.000 |                | 0.941 | -     | -     |   |   | 0.040 |       |
| 4.400                   | 0.000             | 0.000       | 0.000       |           | 0.001       | -     | -               | 0.000   | 0.000       | 0.000       |           | 0.004       | -            | -             |                    |               | 0.000   | 0.000       | 0.000       |           | 1.33            | -     | -             |       |               | 0.000 | 0.000         | 0.000 |                | 1.33  | -     | -     |   |   | 0.044 |       |
| <b>Σύνολα:</b>          |                   |             |             |           |             | 0     | 221             |         |             |             |           |             |              | 0             | 52                 | 0             | 0       |             |             |           |                 | 0     | 407           |       |               |       |               |       | 0              | 37    | 0     | 0     |   |   |       |       |
| <b>Αριθμός Πράξεων:</b> |                   |             |             |           |             | 0     |                 |         |             |             |           |             |              | 0             |                    | 0             |         |             |             |           |                 |       | 1.00          |       |               |       |               |       | 0              |       | 0     |       |   |   |       |       |

ΕΘΝΙΚΗ ΤΡΑΠΕΖΑ (ΚΟ)

(Μέγεθος Συμβολαίου: 100 Χρεόγραφα, Τρόπος Εξάσκησης: Αμερικάνικος, Φυσική Παράδοση)

| Τιμή Εξάσκησης   | Δικαιώματα Αγοράς |           |            |          |             |       |                 |         |           |            |          |             |              |                 | Δικαιώματα Πώλησης |                 |         |           |            |          |                 |       |                 |       |                 |       |                 |       |                |   |   |       |       |
|------------------|-------------------|-----------|------------|----------|-------------|-------|-----------------|---------|-----------|------------|----------|-------------|--------------|-----------------|--------------------|-----------------|---------|-----------|------------|----------|-----------------|-------|-----------------|-------|-----------------|-------|-----------------|-------|----------------|---|---|-------|-------|
|                  | Νοέμβριος 2019    |           |            |          |             |       | Δεκέμβριος 2019 |         |           |            |          |             | Λοιποί Μήνες |                 | Νοέμβριος 2019     |                 |         |           |            |          | Δεκέμβριος 2019 |       |                 |       |                 |       | Λοιποί Μήνες    |       | Τιμή Εξάσκησης |   |   |       |       |
|                  | Ανοιγμα           | Ανιτ Τιμή | Κατωτ Τιμή | Τελ Τιμή | Τιμή κλεισ. | Όγκος | Ανοικτές θέσεις | Ανοιγμα | Ανιτ Τιμή | Κατωτ Τιμή | Τελ Τιμή | Τιμή κλεισ. | Όγκος        | Ανοικτές θέσεις | Όγκος              | Ανοικτές θέσεις | Ανοιγμα | Ανιτ Τιμή | Κατωτ Τιμή | Τελ Τιμή | Τιμή κλεισ.     | Όγκος | Ανοικτές θέσεις | Όγκος | Ανοικτές θέσεις | Όγκος | Ανοικτές θέσεις |       |                |   |   |       |       |
| 0.650            |                   |           |            |          |             | -     | -               | 0.000   | 0.000     | 0.000      | 2.16     | -           | -            |                 |                    |                 |         |           |            |          |                 |       | -               | -     | 0.000           | 0.000 | 0.000           | 0.002 |                | - | - |       |       |
| 0.700            |                   |           |            |          |             | -     | -               | 0.000   | 0.000     | 0.000      | 2.11     | -           | -            |                 |                    |                 |         |           |            |          |                 |       | -               | -     | 0.000           | 0.000 | 0.000           | 0.001 | -              | - |   |       | 0.007 |
| 0.750            |                   |           |            |          |             | -     | -               | 0.000   | 0.000     | 0.000      | 2.06     | -           | -            |                 |                    |                 |         |           |            |          |                 |       | -               | -     | 0.000           | 0.000 | 0.000           | 0.001 | -              | - |   |       | 0.008 |
| 0.800            |                   |           |            |          |             | -     | -               | 0.000   | 0.000     | 0.000      | 2.01     | -           | -            |                 |                    |                 |         |           |            |          |                 |       | -               | -     | 0.000           | 0.000 | 0.000           | 0.001 | -              | - |   |       | 0.008 |
| 0.850            |                   |           |            |          |             | -     | -               | 0.000   | 0.000     | 0.000      | 1.96     | -           | -            |                 |                    |                 |         |           |            |          |                 |       | -               | -     | 0.000           | 0.000 | 0.000           | 0.001 | -              | - |   |       | 0.009 |
| 0.900            |                   |           |            |          |             | -     | -               | 0.000   | 0.000     | 0.000      | 1.91     | -           | -            |                 |                    |                 |         |           |            |          |                 |       | -               | -     | 0.000           | 0.000 | 0.000           | 0.001 | -              | - |   |       | 0.009 |
| 0.950            |                   |           |            |          |             | -     | -               | 0.000   | 0.000     | 0.000      | 1.86     | -           | -            |                 |                    |                 |         |           |            |          |                 |       | -               | -     | 0.000           | 0.000 | 0.000           | 0.001 | -              | - |   |       | 0.010 |
| 1.000            |                   |           |            |          |             | -     | -               | 0.000   | 0.000     | 0.000      | 1.81     | -           | -            |                 |                    |                 |         |           |            |          |                 |       | -               | -     | 0.000           | 0.000 | 0.000           | 0.001 | -              | - |   |       | 0.010 |
| 1.100            |                   |           |            |          |             | -     | -               | 0.000   | 0.000     | 0.000      | 1.71     | -           | -            |                 |                    |                 |         |           |            |          |                 |       | -               | -     | 0.000           | 0.000 | 0.000           | 0.001 | -              | - |   |       | 0.011 |
| 1.200            |                   |           |            |          |             | -     | -               | 0.000   | 0.000     | 0.000      | 1.61     | -           | -            |                 |                    |                 |         |           |            |          |                 |       | -               | -     | 0.000           | 0.000 | 0.000           | 0.001 | -              | - |   |       | 0.012 |
| 1.300            |                   |           |            |          |             | -     | -               | 0.000   | 0.000     | 0.000      | 1.51     | -           | -            |                 |                    |                 |         |           |            |          |                 |       | -               | -     | 0.000           | 0.000 | 0.000           | 0.002 | -              | - |   |       | 0.013 |
| 1.400            |                   |           |            |          |             | -     | -               | 0.000   | 0.000     | 0.000      | 1.41     | -           | -            |                 |                    |                 |         |           |            |          |                 |       | -               | -     | 0.000           | 0.000 | 0.000           | 0.001 | -              | - |   |       | 0.014 |
| 1.500            | 0.000             | 0.000     | 0.000      |          | 1.31        | -     | -               | 0.000   | 0.000     | 0.000      | 1.31     | -           | -            |                 |                    |                 | 0.000   | 0.000     | 0.000      |          | 0.002           | -     | -               | 0.000 | 0.000           | 0.000 | 0.001           | -     | -              |   |   | 0.015 |       |
| 1.600            | 0.000             | 0.000     | 0.000      |          | 1.21        | -     | -               | 0.000   | 0.000     | 0.000      | 1.21     | -           | -            |                 |                    |                 | 0.000   | 0.000     | 0.000      |          | 0.001           | -     | -               | 0.000 | 0.000           | 0.000 | 0.001           | -     | -              |   |   | 0.016 |       |
| 1.700            | 0.000             | 0.000     | 0.000      |          | 1.11        | -     | -               | 0.000   | 0.000     | 0.000      | 1.11     | -           | -            |                 |                    |                 | 0.000   | 0.000     | 0.000      |          | 0.001           | -     | -               | 0.000 | 0.000           | 0.000 | 0.001           | -     | -              |   |   | 0.017 |       |
| 1.800            | 0.000             | 0.000     | 0.000      |          | 1.01        | -     | -               | 0.000   | 0.000     | 0.000      | 1.01     | -           | -            |                 |                    |                 | 0.000   | 0.000     | 0.000      |          | 0.001           | -     | -               | 0.000 | 0.000           | 0.000 | 0.001           | -     | -              |   |   | 0.018 |       |
| 1.900            | 0.000             | 0.000     | 0.000      |          | 0.911       | -     | -               | 0.000   | 0.000     | 0.000      | 0.916    | -           | -            |                 |                    |                 | 0.000   | 0.000     | 0.000      |          | 0.001           | -     | -               | 0.000 | 0.000           | 0.000 | 0.001           | -     | -              |   |   | 0.019 |       |
| 2.000            | 0.000             | 0.000     | 0.000      |          | 0.811       | -     | -               | 0.000   | 0.000     | 0.000      | 0.818    | -           | -            |                 |                    |                 | 0.000   | 0.000     | 0.000      |          | 0.001           | -     | -               | 0.000 | 0.000           | 0.000 | 0.003           | -     | -              |   |   | 0.020 |       |
| 2.200            | 0.000             | 0.000     | 0.000      |          | 0.611       | -     | 30              | 0.000   | 0.000     | 0.000      | 0.628    | -           | -            |                 |                    |                 | 0.000   | 0.000     | 0.000      |          | 0.001           | -     | -               | 0.000 | 0.000           | 0.000 | 0.013           | -     | -              |   |   | 0.022 |       |
| 2.400            | 0.000             | 0.000     | 0.000      |          | 0.412       | -     | -               | 0.000   | 0.000     | 0.000      | 0.456    | -           | -            |                 |                    |                 | 0.000   | 0.000     | 0.000      |          | 0.001           | -     | 12              | 0.000 | 0.000           | 0.000 | 0.040           | -     | -              |   |   | 0.024 |       |
| 2.600            | 0.000             | 0.000     | 0.000      |          | 0.226       | -     | 60              | 0.000   | 0.000     | 0.000      | 0.310    | -           | 10           |                 |                    |                 | 0.000   | 0.000     | 0.000      |          | 0.014           | -     | -               | 0.000 | 0.000           | 0.000 | 0.094           | -     | -              |   |   | 0.026 |       |
| 2.800            | 0.000             | 0.000     | 0.000      |          | 0.088       | -     | 25              | 0.000   | 0.000     | 0.000      | 0.196    | -           | 5            |                 |                    |                 | 0.000   | 0.000     | 0.000      |          | 0.076           | -     | -               | 0.000 | 0.000           | 0.000 | 0.180           | -     | -              |   |   | 0.028 |       |
| 3.000            | 0.000             | 0.000     | 0.000      |          | 0.022       | -     | -               | 0.000   | 0.000     | 0.000      | 0.117    | -           | -            |                 |                    |                 | 0.000   | 0.000     | 0.000      |          | 0.210           | -     | -               | 0.000 | 0.000           | 0.000 | 0.301           | -     | -              |   |   | 0.030 |       |
| 3.200            | 0.000             | 0.000     | 0.000      |          | 0.003       | -     | -               | 0.000   | 0.000     | 0.000      | 0.065    | -           | -            |                 |                    |                 | 0.000   | 0.000     | 0.000      |          | 0.392           | -     | -               | 0.000 | 0.000           | 0.000 | 0.449           | -     | -              |   |   | 0.032 |       |
| 3.400            | 0.000             | 0.000     | 0.000      |          | 0.003       | -     | -               | 0.000   | 0.000     | 0.000      | 0.034    | -           | -            |                 |                    |                 | 0.000   | 0.000     | 0.000      |          | 0.590           | -     | -               | 0.000 | 0.000           | 0.000 | 0.618           | -     | -              |   |   | 0.034 |       |
| 3.600            | 0.000             | 0.000     | 0.000      |          | 0.001       | -     | -               | 0.000   | 0.000     | 0.000      | 0.017    | -           | -            |                 |                    |                 | 0.000   | 0.000     | 0.000      |          | 0.790           | -     | -               | 0.000 | 0.000           | 0.000 | 0.802           | -     | -              |   |   | 0.036 |       |
| 3.800            | 0.000             | 0.000     | 0.000      |          | 0.001       | -     | -               | 0.000   | 0.000     | 0.000      | 0.008    | -           | -            |                 |                    |                 | 0.000   | 0.000     | 0.000      |          | 0.990           | -     | -               | 0.000 | 0.000           | 0.000 | 0.994           | -     | -              |   |   | 0.038 |       |
| 4.000            | 0.000             | 0.000     | 0.000      |          | 0.001       | -     | -               | 0.000   | 0.000     | 0.000      | 0.004    | -           | -            |                 |                    |                 | 0.000   | 0.000     | 0.000      |          | 1.19            | -     | -               | 0.000 | 0.000           | 0.000 | 1.19            | -     | -              |   |   | 0.040 |       |
| Σύνολα:          |                   |           |            |          |             | 0     | 115             |         |           |            |          |             |              | 0               | 15                 | 0               | 0       |           |            |          |                 | 0     | 12              |       |                 |       | 0               | 550   | 0              | 0 |   |       |       |
| Αριθμός Πράξεων: |                   |           |            |          |             | 0     |                 |         |           |            |          |             |              | 0               | 0                  |                 |         |           |            |          |                 | 0.00  |                 |       |                 |       |                 | 0     |                | 0 |   |       |       |

ΟΠΑΠ (ΚΟ)

(Μέγεθος Συμβολαίου: 100 Χρεόγραφα, Τρόπος Εξάσκησης: Αμερικάνικος, Φυσική Παράδοση)

| Τιμή Εξάσκησης          | Δικαιώματα Αγοράς |            |            |          |             |       |                 |                 |            |            |          |             |       |                 | Δικαιώματα Πώλησης |                 |                |            |            |          |             |       |                 |                 |            |            |          |             |       |                 |              |                 |                |  |  |       |       |
|-------------------------|-------------------|------------|------------|----------|-------------|-------|-----------------|-----------------|------------|------------|----------|-------------|-------|-----------------|--------------------|-----------------|----------------|------------|------------|----------|-------------|-------|-----------------|-----------------|------------|------------|----------|-------------|-------|-----------------|--------------|-----------------|----------------|--|--|-------|-------|
|                         | Νοέμβριος 2019    |            |            |          |             |       |                 | Δεκέμβριος 2019 |            |            |          |             |       |                 | Λοιποί Μήνες       |                 | Νοέμβριος 2019 |            |            |          |             |       |                 | Δεκέμβριος 2019 |            |            |          |             |       |                 | Λοιποί Μήνες |                 | Τιμή Εξάσκησης |  |  |       |       |
|                         | Άνοιγμα           | Ανιγτ Τιμή | Κατωτ Τιμή | Τελ Τιμή | Τιμή κλεισ. | Όγκος | Ανοικτές θέσεις | Άνοιγμα         | Ανιγτ Τιμή | Κατωτ Τιμή | Τελ Τιμή | Τιμή κλεισ. | Όγκος | Ανοικτές θέσεις | Όγκος              | Ανοικτές θέσεις | Άνοιγμα        | Ανιγτ Τιμή | Κατωτ Τιμή | Τελ Τιμή | Τιμή κλεισ. | Όγκος | Ανοικτές θέσεις | Άνοιγμα         | Ανιγτ Τιμή | Κατωτ Τιμή | Τελ Τιμή | Τιμή κλεισ. | Όγκος | Ανοικτές θέσεις | Όγκος        | Ανοικτές θέσεις |                |  |  |       |       |
| 5.600                   |                   |            |            |          |             | -     | -               | 0.000           | 0.000      | 0.000      |          | 3.96        | -     | -               |                    |                 |                |            |            |          |             |       | -               | -               | 0.000      | 0.000      | 0.000    |             | 0.008 | -               | -            |                 |                |  |  |       |       |
| 6.000                   |                   |            |            |          |             | -     | -               | 0.000           | 0.000      | 0.000      |          | 3.56        | -     | -               |                    |                 |                |            |            |          |             |       | -               | -               | 0.000      | 0.000      | 0.000    |             | 0.002 | -               | -            |                 |                |  |  |       | 0.060 |
| 6.400                   |                   |            |            |          |             | -     | -               | 0.000           | 0.000      | 0.000      |          | 3.17        | -     | -               |                    |                 |                |            |            |          |             |       | -               | -               | 0.000      | 0.000      | 0.000    |             | 0.001 | -               | -            |                 |                |  |  |       | 0.064 |
| 6.800                   |                   |            |            |          |             | -     | -               | 0.000           | 0.000      | 0.000      |          | 2.77        | -     | -               |                    |                 |                |            |            |          |             |       | -               | -               | 0.000      | 0.000      | 0.000    |             | 0.001 | -               | -            |                 |                |  |  |       | 0.068 |
| 7.200                   | 0.000             | 0.000      | 0.000      |          | 2.35        | -     | -               | 0.000           | 0.000      | 0.000      |          | 2.37        | -     | -               |                    |                 | 0.000          | 0.000      | 0.000      |          | 0.001       | -     | -               | 0.000           | 0.000      | 0.000      |          | 0.001       | -     | -               |              |                 |                |  |  | 0.072 |       |
| 7.600                   | 0.000             | 0.000      | 0.000      |          | 1.95        | -     | -               | 0.000           | 0.000      | 0.000      |          | 1.97        | -     | -               |                    |                 | 0.000          | 0.000      | 0.000      |          | 0.001       | -     | -               | 0.000           | 0.000      | 0.000      |          | 0.001       | -     | -               |              |                 |                |  |  | 0.076 |       |
| 8.000                   | 0.000             | 0.000      | 0.000      |          | 1.55        | -     | -               | 0.000           | 0.000      | 0.000      |          | 1.57        | -     | -               |                    |                 | 0.000          | 0.000      | 0.000      |          | 0.001       | -     | -               | 0.000           | 0.000      | 0.000      |          | 0.001       | -     | -               |              |                 |                |  |  | 0.080 |       |
| 8.400                   | 0.000             | 0.000      | 0.000      |          | 1.15        | -     | -               | 0.000           | 0.000      | 0.000      |          | 1.18        | -     | -               |                    |                 | 0.000          | 0.000      | 0.000      |          | 0.001       | -     | -               | 0.000           | 0.000      | 0.000      |          | 0.009       | -     | -               |              |                 |                |  |  | 0.084 |       |
| 8.800                   | 0.000             | 0.000      | 0.000      |          | 0.756       | -     | -               | 0.000           | 0.000      | 0.000      |          | 0.812       | -     | -               |                    |                 | 0.000          | 0.000      | 0.000      |          | 0.001       | -     | -               | 0.000           | 0.000      | 0.000      |          | 0.040       | -     | -               |              |                 |                |  |  | 0.088 |       |
| 9.200                   | 0.000             | 0.000      | 0.000      |          | 0.380       | -     | -               | 0.000           | 0.000      | 0.000      |          | 0.498       | -     | -               |                    |                 | 0.000          | 0.000      | 0.000      |          | 0.026       | -     | -               | 0.000           | 0.000      | 0.000      |          | 0.126       | -     | -               |              |                 |                |  |  | 0.092 |       |
| 9.600                   | 0.000             | 0.000      | 0.000      |          | 0.117       | -     | -               | 0.000           | 0.000      | 0.000      |          | 0.266       | -     | 5               |                    |                 | 0.000          | 0.000      | 0.000      |          | 0.162       | -     | -               | 0.000           | 0.000      | 0.000      |          | 0.294       | -     | -               |              |                 |                |  |  | 0.096 |       |
| 10.000                  | 0.000             | 0.000      | 0.000      |          | 0.017       | -     | -               | 0.000           | 0.000      | 0.000      |          | 0.121       | -     | 1               |                    |                 | 0.000          | 0.000      | 0.000      |          | 0.464       | -     | -               | 0.000           | 0.000      | 0.000      |          | 0.550       | -     | -               |              |                 |                |  |  | 0.100 |       |
| 11.000                  | 0.000             | 0.000      | 0.000      |          | 0.002       | -     | -               | 0.000           | 0.000      | 0.000      |          | 0.008       | -     | -               |                    |                 | 0.000          | 0.000      | 0.000      |          | 1.45        | -     | -               | 0.000           | 0.000      | 0.000      |          | 1.45        | -     | -               |              |                 |                |  |  | 0.110 |       |
| 12.000                  | 0.000             | 0.000      | 0.000      |          | 0.001       | -     | -               | 0.000           | 0.000      | 0.000      |          | 0.002       | -     | -               |                    |                 | 0.000          | 0.000      | 0.000      |          | 2.45        | -     | -               | 0.000           | 0.000      | 0.000      |          | 2.45        | -     | -               |              |                 |                |  |  | 0.120 |       |
| 13.000                  | 0.000             | 0.000      | 0.000      |          | 0.001       | -     | -               | 0.000           | 0.000      | 0.000      |          | 0.001       | -     | -               |                    |                 | 0.000          | 0.000      | 0.000      |          | 3.45        | -     | -               | 0.000           | 0.000      | 0.000      |          | 3.45        | -     | -               |              |                 |                |  |  | 0.130 |       |
| 14.000                  | 0.000             | 0.000      | 0.000      |          | 0.001       | -     | -               | 0.000           | 0.000      | 0.000      |          | 0.001       | -     | -               |                    |                 | 0.000          | 0.000      | 0.000      |          | 4.45        | -     | -               | 0.000           | 0.000      | 0.000      |          | 4.45        | -     | -               |              |                 |                |  |  | 0.140 |       |
| 15.000                  | 0.000             | 0.000      | 0.000      |          | 0.001       | -     | -               | 0.000           | 0.000      | 0.000      |          | 0.001       | -     | -               |                    |                 | 0.000          | 0.000      | 0.000      |          | 5.45        | -     | -               | 0.000           | 0.000      | 0.000      |          | 5.45        | -     | -               |              |                 |                |  |  | 0.150 |       |
| <b>Σύνολο:</b>          |                   |            |            |          |             | 0     | 0               |                 |            |            |          |             |       | 0               | 6                  | 0               | 0              |            |            |          |             | 0     | 0               |                 |            |            |          | 0           | 10    | 0               | 0            |                 |                |  |  |       |       |
| <b>Αριθμός Πράξεων:</b> |                   |            |            |          |             | 0     |                 |                 |            |            |          |             |       | 0               | 0                  |                 |                |            |            |          |             | 0.00  |                 |                 |            |            |          | 0           |       | 0               |              |                 |                |  |  |       |       |

ΟΤΕ (ΚΟ)

(Μέγεθος Συμβολαίου: 100 Χρεόγραφα, Τρόπος Εξάσκησης: Αμερικάνικος, Φυσική Παράδοση)

| Τιμή Εξάσκησης          | Δικαιώματα Αγοράς |           |            |          |             |       |                 |           |            |          |             |       |                 |       | Δικαιώματα Πώλησης |         |           |            |          |             |                 |                 |         |           |            |          |              |       |                |                 |       |                 |
|-------------------------|-------------------|-----------|------------|----------|-------------|-------|-----------------|-----------|------------|----------|-------------|-------|-----------------|-------|--------------------|---------|-----------|------------|----------|-------------|-----------------|-----------------|---------|-----------|------------|----------|--------------|-------|----------------|-----------------|-------|-----------------|
|                         | Νοέμβριος 2019    |           |            |          |             |       | Δεκέμβριος 2019 |           |            |          |             |       | Λοιποί Μήνες    |       | Νοέμβριος 2019     |         |           |            |          |             | Δεκέμβριος 2019 |                 |         |           |            |          | Λοιποί Μήνες |       | Τιμή Εξάσκησης |                 |       |                 |
|                         | Άνοιγμα           | Ανιτ Τιμή | Κατωτ Τιμή | Τελ Τιμή | Τιμή κλεισ. | Όγκος | Άνοιγμα         | Ανιτ Τιμή | Κατωτ Τιμή | Τελ Τιμή | Τιμή κλεισ. | Όγκος | Άνοιγτες θέσεις | Όγκος | Άνοιγτες θέσεις    | Άνοιγμα | Ανιτ Τιμή | Κατωτ Τιμή | Τελ Τιμή | Τιμή κλεισ. | Όγκος           | Άνοιγτες θέσεις | Άνοιγμα | Ανιτ Τιμή | Κατωτ Τιμή | Τελ Τιμή | Τιμή κλεισ.  | Όγκος |                | Άνοιγτες θέσεις | Όγκος | Άνοιγτες θέσεις |
| 7.600                   |                   |           |            |          |             | -     | -               | 0.000     | 0.000      | 0.000    | 5.97        | -     | -               |       |                    |         |           |            |          |             | -               | -               | 0.000   | 0.000     | 0.000      | 0.004    | -            | -     |                |                 |       | 0.076           |
| 8.000                   |                   |           |            |          |             | -     | -               | 0.000     | 0.000      | 0.000    | 5.57        | -     | -               |       |                    |         |           |            |          |             | -               | -               | 0.000   | 0.000     | 0.000      | 0.001    | -            | -     |                |                 | 0.080 |                 |
| 8.400                   |                   |           |            |          |             | -     | -               | 0.000     | 0.000      | 0.000    | 5.17        | -     | -               |       |                    |         |           |            |          |             | -               | -               | 0.000   | 0.000     | 0.000      | 0.001    | -            | -     |                |                 | 0.084 |                 |
| 8.800                   | 0.000             | 0.000     | 0.000      |          | 4.75        | -     | -               | 0.000     | 0.000      | 0.000    | 4.77        | -     | -               |       |                    | 0.000   | 0.000     | 0.000      |          | 0.001       | -               | -               | 0.000   | 0.000     | 0.000      | 0.001    | -            | -     |                |                 | 0.088 |                 |
| 9.200                   | 0.000             | 0.000     | 0.000      |          | 4.35        | -     | -               | 0.000     | 0.000      | 0.000    | 4.37        | -     | -               |       |                    | 0.000   | 0.000     | 0.000      |          | 0.001       | -               | -               | 0.000   | 0.000     | 0.000      | 0.001    | -            | -     |                |                 | 0.092 |                 |
| 9.600                   | 0.000             | 0.000     | 0.000      |          | 3.95        | -     | -               | 0.000     | 0.000      | 0.000    | 3.97        | -     | -               |       |                    | 0.000   | 0.000     | 0.000      |          | 0.001       | -               | -               | 0.000   | 0.000     | 0.000      | 0.001    | -            | -     |                |                 | 0.096 |                 |
| 10.000                  | 0.000             | 0.000     | 0.000      |          | 3.55        | -     | -               | 0.000     | 0.000      | 0.000    | 3.57        | -     | -               |       |                    | 0.000   | 0.000     | 0.000      |          | 0.001       | -               | -               | 0.000   | 0.000     | 0.000      | 0.001    | -            | -     |                |                 | 0.100 |                 |
| 11.000                  | 0.000             | 0.000     | 0.000      |          | 2.56        | -     | -               | 0.000     | 0.000      | 0.000    | 2.58        | -     | -               |       |                    | 0.000   | 0.000     | 0.000      |          | 0.001       | -               | -               | 0.000   | 0.000     | 0.000      | 0.001    | -            | -     |                |                 | 0.110 |                 |
| 12.000                  | 0.000             | 0.000     | 0.000      |          | 1.56        | -     | -               | 0.000     | 0.000      | 0.000    | 1.59        | -     | -               |       |                    | 0.000   | 0.000     | 0.000      |          | 0.004       | -               | -               | 0.000   | 0.000     | 0.000      | 0.014    | -            | -     |                |                 | 0.120 |                 |
| 13.000                  | 0.000             | 0.000     | 0.000      |          | 0.661       | -     | -               | 0.000     | 0.000      | 0.000    | 0.732       | -     | -               |       |                    | 0.000   | 0.000     | 0.000      |          | 0.105       | -               | 15              | 0.000   | 0.000     | 0.000      | 0.151    | -            | -     |                |                 | 0.130 |                 |
| 14.000                  | 0.000             | 0.000     | 0.000      |          | 0.141       | -     | 15              | 0.000     | 0.000      | 0.000    | 0.215       | -     | 56              |       |                    | 0.000   | 0.000     | 0.000      |          | 0.585       | -               | -               | 0.000   | 0.000     | 0.000      | 0.635    | -            | -     |                |                 | 0.140 |                 |
| 15.000                  | 0.000             | 0.000     | 0.000      |          | 0.013       | -     | 5               | 0.000     | 0.000      | 0.000    | 0.035       | -     | 40              |       |                    | 0.000   | 0.000     | 0.000      |          | 1.46        | -               | -               | 0.000   | 0.000     | 0.000      | 1.47     | -            | -     |                |                 | 0.150 |                 |
| 16.000                  | 0.000             | 0.000     | 0.000      |          | 0.001       | -     | -               | 0.000     | 0.000      | 0.000    | 0.003       | -     | -               |       |                    | 0.000   | 0.000     | 0.000      |          | 2.45        | -               | -               | 0.000   | 0.000     | 0.000      | 2.45     | -            | -     |                |                 | 0.160 |                 |
| 17.000                  | 0.000             | 0.000     | 0.000      |          | 0.001       | -     | -               | 0.000     | 0.000      | 0.000    | 0.001       | -     | -               |       |                    | 0.000   | 0.000     | 0.000      |          | 3.45        | -               | -               | 0.000   | 0.000     | 0.000      | 3.45     | -            | -     |                |                 | 0.170 |                 |
| 18.000                  | 0.000             | 0.000     | 0.000      |          | 0.001       | -     | -               | 0.000     | 0.000      | 0.000    | 0.001       | -     | -               |       |                    | 0.000   | 0.000     | 0.000      |          | 4.45        | -               | -               | 0.000   | 0.000     | 0.000      | 4.45     | -            | -     |                |                 | 0.180 |                 |
| 19.000                  | 0.000             | 0.000     | 0.000      |          | 0.001       | -     | -               | 0.000     | 0.000      | 0.000    | 0.001       | -     | -               |       |                    | 0.000   | 0.000     | 0.000      |          | 5.45        | -               | -               | 0.000   | 0.000     | 0.000      | 5.45     | -            | -     |                |                 | 0.190 |                 |
| <b>Σύνολο:</b>          |                   |           |            |          |             | 0     | 20              |           |            |          |             | 0     | 96              | 0     | 0                  |         |           |            |          | 0           | 15              |                 |         |           |            | 0        | 45           | 0     | 0              |                 |       |                 |
| <b>Αριθμός Πράξεων:</b> |                   |           |            |          |             | 0     |                 |           |            |          |             | 0     |                 | 0     |                    |         |           |            |          | 0.00        |                 |                 |         |           |            | 0        |              | 0     |                |                 |       |                 |

ΠΕΙΡΑΙΩΣ ΤΡΑΠΕΖΑ (ΚΟ)

(Μέγεθος Συμβολαίου: 100 Χρεόγραφα, Τρόπος Εξάσκησης: Αμερικάνικος, Φυσική Παράδοση)

| Τιμή Εξάσκησης | Δικαιώματα Αγοράς |            |            |          |                 |       |                 |         |              |            |          |             | Δικαιώματα Πώλησης |                 |       |                 |                 |            |            |          |              |       |                 |       |                 |                |       |   |   |  |       |
|----------------|-------------------|------------|------------|----------|-----------------|-------|-----------------|---------|--------------|------------|----------|-------------|--------------------|-----------------|-------|-----------------|-----------------|------------|------------|----------|--------------|-------|-----------------|-------|-----------------|----------------|-------|---|---|--|-------|
|                | Νοέμβριος 2019    |            |            |          | Δεκέμβριος 2019 |       |                 |         | Λοιποί Μήνες |            |          |             | Νοέμβριος 2019     |                 |       |                 | Δεκέμβριος 2019 |            |            |          | Λοιποί Μήνες |       |                 |       |                 |                |       |   |   |  |       |
|                | Άνοιγμα           | Ανιγτ Τιμή | Κατωτ Τιμή | Τελ Τιμή | Τιμή κλεισ.     | Όγκος | Ανοικτές θέσεις | Άνοιγμα | Ανιγτ Τιμή   | Κατωτ Τιμή | Τελ Τιμή | Τιμή κλεισ. | Όγκος              | Ανοικτές θέσεις | Όγκος | Ανοικτές θέσεις | Άνοιγμα         | Ανιγτ Τιμή | Κατωτ Τιμή | Τελ Τιμή | Τιμή κλεισ.  | Όγκος | Ανοικτές θέσεις | Όγκος | Ανοικτές θέσεις | Τιμή Εξάσκησης |       |   |   |  |       |
| 0.300          |                   |            |            |          | -               | -     | 0.000           | 0.000   | 0.000        |            | 2.59     | -           | -                  |                 |       |                 |                 |            |            |          |              | -     | -               | 0.000 | 0.000           | 0.000          | 0.001 | - | - |  | 0.003 |
| 0.350          |                   |            |            |          | -               | -     | 0.000           | 0.000   | 0.000        |            | 2.54     | -           | -                  |                 |       |                 |                 |            |            |          |              | -     | -               | 0.000 | 0.000           | 0.000          | 0.001 | - | - |  | 0.004 |
| 0.400          |                   |            |            |          | -               | -     | 0.000           | 0.000   | 0.000        |            | 2.49     | -           | -                  |                 |       |                 |                 |            |            |          |              | -     | -               | 0.000 | 0.000           | 0.000          | 0.001 | - | - |  | 0.004 |
| 0.450          |                   |            |            |          | -               | -     | 0.000           | 0.000   | 0.000        |            | 2.44     | -           | -                  |                 |       |                 |                 |            |            |          |              | -     | -               | 0.000 | 0.000           | 0.000          | 0.001 | - | - |  | 0.005 |
| 0.500          |                   |            |            |          | -               | -     | 0.000           | 0.000   | 0.000        |            | 2.39     | -           | -                  |                 |       |                 |                 |            |            |          |              | -     | -               | 0.000 | 0.000           | 0.000          | 0.001 | - | - |  | 0.005 |
| 0.550          |                   |            |            |          | -               | -     | 0.000           | 0.000   | 0.000        |            | 2.34     | -           | -                  |                 |       |                 |                 |            |            |          |              | -     | -               | 0.000 | 0.000           | 0.000          | 0.001 | - | - |  | 0.006 |
| 0.600          |                   |            |            |          | -               | -     | 0.000           | 0.000   | 0.000        |            | 2.29     | -           | -                  |                 |       |                 |                 |            |            |          |              | -     | -               | 0.000 | 0.000           | 0.000          | 0.002 | - | - |  | 0.006 |
| 0.650          |                   |            |            |          | -               | -     | 0.000           | 0.000   | 0.000        |            | 2.24     | -           | -                  |                 |       |                 |                 |            |            |          |              | -     | -               | 0.000 | 0.000           | 0.000          | 0.001 | - | - |  | 0.007 |
| 0.700          |                   |            |            |          | -               | -     | 0.000           | 0.000   | 0.000        |            | 2.19     | -           | -                  |                 |       |                 |                 |            |            |          |              | -     | -               | 0.000 | 0.000           | 0.000          | 0.001 | - | - |  | 0.007 |
| 0.750          |                   |            |            |          | -               | -     | 0.000           | 0.000   | 0.000        |            | 2.14     | -           | -                  |                 |       |                 |                 |            |            |          |              | -     | -               | 0.000 | 0.000           | 0.000          | 0.001 | - | - |  | 0.008 |
| 0.800          |                   |            |            |          | -               | -     | 0.000           | 0.000   | 0.000        |            | 2.09     | -           | -                  |                 |       |                 |                 |            |            |          |              | -     | -               | 0.000 | 0.000           | 0.000          | 0.001 | - | - |  | 0.008 |
| 0.850          |                   |            |            |          | -               | -     | 0.000           | 0.000   | 0.000        |            | 2.04     | -           | -                  |                 |       |                 |                 |            |            |          |              | -     | -               | 0.000 | 0.000           | 0.000          | 0.001 | - | - |  | 0.009 |
| 0.900          |                   |            |            |          | -               | -     | 0.000           | 0.000   | 0.000        |            | 1.99     | -           | -                  |                 |       |                 |                 |            |            |          |              | -     | -               | 0.000 | 0.000           | 0.000          | 0.001 | - | - |  | 0.009 |
| 0.950          |                   |            |            |          | -               | -     | 0.000           | 0.000   | 0.000        |            | 1.94     | -           | -                  |                 |       |                 |                 |            |            |          |              | -     | -               | 0.000 | 0.000           | 0.000          | 0.001 | - | - |  | 0.010 |
| 1.000          |                   |            |            |          | -               | -     | 0.000           | 0.000   | 0.000        |            | 1.89     | -           | -                  |                 |       |                 |                 |            |            |          |              | -     | -               | 0.000 | 0.000           | 0.000          | 0.001 | - | - |  | 0.010 |
| 1.100          |                   |            |            |          | -               | -     | 0.000           | 0.000   | 0.000        |            | 1.79     | -           | -                  |                 |       |                 |                 |            |            |          |              | -     | -               | 0.000 | 0.000           | 0.000          | 0.001 | - | - |  | 0.011 |
| 1.200          |                   |            |            |          | -               | -     | 0.000           | 0.000   | 0.000        |            | 1.69     | -           | -                  |                 |       |                 |                 |            |            |          |              | -     | -               | 0.000 | 0.000           | 0.000          | 0.001 | - | - |  | 0.012 |
| 1.300          |                   |            |            |          | -               | -     | 0.000           | 0.000   | 0.000        |            | 1.59     | -           | -                  |                 |       |                 |                 |            |            |          |              | -     | -               | 0.000 | 0.000           | 0.000          | 0.001 | - | - |  | 0.013 |
| 1.400          |                   |            |            |          | -               | -     | 0.000           | 0.000   | 0.000        |            | 1.49     | -           | -                  |                 |       |                 |                 |            |            |          |              | -     | -               | 0.000 | 0.000           | 0.000          | 0.002 | - | - |  | 0.014 |
| 1.500          |                   |            |            |          | -               | -     | 0.000           | 0.000   | 0.000        |            | 1.39     | -           | -                  |                 |       |                 |                 |            |            |          |              | -     | -               | 0.000 | 0.000           | 0.000          | 0.001 | - | - |  | 0.015 |
| 1.600          |                   |            |            |          | -               | -     | 0.000           | 0.000   | 0.000        |            | 1.29     | -           | -                  |                 |       |                 |                 |            |            |          |              | -     | -               | 0.000 | 0.000           | 0.000          | 0.001 | - | - |  | 0.016 |
| 1.700          | 0.000             | 0.000      | 0.000      |          | 1.19            | -     | -               | 0.000   | 0.000        | 0.000      |          | 1.19        | -                  | -               |       |                 | 0.000           | 0.000      | 0.000      |          | 0.001        | -     | -               | 0.000 | 0.000           | 0.000          | 0.001 | - | - |  | 0.017 |
| 1.800          | 0.000             | 0.000      | 0.000      |          | 1.09            | -     | -               | 0.000   | 0.000        | 0.000      |          | 1.09        | -                  | -               |       |                 | 0.000           | 0.000      | 0.000      |          | 0.001        | -     | -               | 0.000 | 0.000           | 0.000          | 0.001 | - | - |  | 0.018 |
| 1.900          | 0.000             | 0.000      | 0.000      |          | 0.991           | -     | -               | 0.000   | 0.000        | 0.000      |          | 0.996       | -                  | -               |       |                 | 0.000           | 0.000      | 0.000      |          | 0.001        | -     | -               | 0.000 | 0.000           | 0.000          | 0.001 | - | - |  | 0.019 |
| 2.000          | 0.000             | 0.000      | 0.000      |          | 0.891           | -     | -               | 0.000   | 0.000        | 0.000      |          | 0.898       | -                  | -               |       |                 | 0.000           | 0.000      | 0.000      |          | 0.001        | -     | -               | 0.000 | 0.000           | 0.000          | 0.003 | - | - |  | 0.020 |
| 2.200          | 0.000             | 0.000      | 0.000      |          | 0.691           | -     | -               | 0.000   | 0.000        | 0.000      |          | 0.708       | -                  | -               |       |                 | 0.000           | 0.000      | 0.000      |          | 0.001        | -     | -               | 0.000 | 0.000           | 0.000          | 0.013 | - | - |  | 0.022 |
| 2.400          | 0.000             | 0.000      | 0.000      |          | 0.492           | -     | -               | 0.000   | 0.000        | 0.000      |          | 0.532       | -                  | -               |       |                 | 0.000           | 0.000      | 0.000      |          | 0.001        | -     | -               | 0.000 | 0.000           | 0.000          | 0.037 | - | - |  | 0.024 |
| 2.600          | 0.000             | 0.000      | 0.000      |          | 0.299           | -     | 41              | 0.000   | 0.000        | 0.000      |          | 0.379       | -                  | -               |       |                 | 0.000           | 0.000      | 0.000      |          | 0.008        | -     | 30              | 0.000 | 0.000           | 0.000          | 0.083 | - | - |  | 0.026 |
| 2.800          | 0.000             | 0.000      | 0.000      |          | 0.140           | -     | -               | 0.000   | 0.000        | 0.000      |          | 0.257       | -                  | 10              |       |                 | 0.000           | 0.000      | 0.000      |          | 0.049        | -     | 50              | 0.000 | 0.000           | 0.000          | 0.161 | - | - |  | 0.028 |
| 3.000          | 0.000             | 0.000      | 0.000      |          | 0.046           | -     | 35              | 0.000   | 0.000        | 0.000      |          | 0.165       | -                  | 1               |       |                 | 0.000           | 0.000      | 0.000      |          | 0.155        | -     | -               | 0.000 | 0.000           | 0.000          | 0.268 | - | - |  | 0.030 |
| 3.200          | 0.000             | 0.000      | 0.000      |          | 0.010           | -     | -               | 0.000   | 0.000        | 0.000      |          | 0.099       | -                  | -               |       |                 | 0.000           | 0.000      | 0.000      |          | 0.319        | -     | -               | 0.000 | 0.000           | 0.000          | 0.402 | - | - |  | 0.032 |
| 3.400          | 0.000             | 0.000      | 0.000      |          | 0.001           | -     | -               | 0.000   | 0.000        | 0.000      |          | 0.058       | -                  | -               |       |                 | 0.000           | 0.000      | 0.000      |          | 0.511        | -     | -               | 0.000 | 0.000           | 0.000          | 0.561 | - | - |  | 0.034 |
| 3.600          | 0.000             | 0.000      | 0.000      |          | 0.001           | -     | -               | 0.000   | 0.000        | 0.000      |          | 0.032       | -                  | -               |       |                 | 0.000           | 0.000      | 0.000      |          | 0.710        | -     | -               | 0.000 | 0.000           | 0.000          | 0.736 | - | - |  | 0.036 |
| 3.800          | 0.000             | 0.000      | 0.000      |          | 0.001           | -     | -               | 0.000   | 0.000        | 0.000      |          | 0.017       | -                  | -               |       |                 | 0.000           | 0.000      | 0.000      |          | 0.910        | -     | -               | 0.000 | 0.000           | 0.000          | 0.922 | - | - |  | 0.038 |
| 4.000          | 0.000             | 0.000      | 0.000      |          | 0.001           | -     | -               | 0.000   | 0.000        | 0.000      |          | 0.009       | -                  | -               |       |                 | 0.000           | 0.000      | 0.000      |          | 1.11         | -     | -               | 0.000 | 0.000           | 0.000          | 1.11  | - | - |  | 0.040 |
| 4.400          | 0.000             | 0.000      | 0.000      |          | 0.001           | -     | -               | 0.000   | 0.000        | 0.000      |          | 0.002       | -                  | -               |       |                 | 0.000           | 0.000      | 0.000      |          | 1.51         | -     | -               | 0.000 | 0.000           | 0.000          | 1.51  | - | - |  | 0.044 |



**ΠΕΙΡΑΙΩΣ ΤΡΑΠΕΖΑ (ΚΟ)**

(Μέγεθος Συμβολαίου: 100 Χρεόγραφα, Τρόπος Εξάσκησης: Αμερικάνικος, Φυσική Παράδοση)

| Τιμή Εξάσκησης   | Δικαιώματα Αγοράς |            |             |           |                 |       |               |         |              |             |                |             |       |               | Δικαιώματα Πώλησης |               |         |            |              |           |                |             |       |               |       |               |   |   |   |    |
|------------------|-------------------|------------|-------------|-----------|-----------------|-------|---------------|---------|--------------|-------------|----------------|-------------|-------|---------------|--------------------|---------------|---------|------------|--------------|-----------|----------------|-------------|-------|---------------|-------|---------------|---|---|---|----|
|                  | Νοέμβριος 2019    |            |             |           | Δεκέμβριος 2019 |       |               |         | Λοιποί Μήνες |             | Νοέμβριος 2019 |             |       |               | Δεκέμβριος 2019    |               |         |            | Λοιποί Μήνες |           | Τιμή Εξάσκησης |             |       |               |       |               |   |   |   |    |
|                  | Άνοιγμα           | Ανιψ. Τιμή | Κατωτ. Τιμή | Τελ. Τιμή | Τιμή κλεισ.     | Όγκος | Άνοιγ. θέσεις | Άνοιγμα | Ανιψ. Τιμή   | Κατωτ. Τιμή | Τελ. Τιμή      | Τιμή κλεισ. | Όγκος | Άνοιγ. θέσεις | Όγκος              | Άνοιγ. θέσεις | Άνοιγμα | Ανιψ. Τιμή | Κατωτ. Τιμή  | Τελ. Τιμή |                | Τιμή κλεισ. | Όγκος | Άνοιγ. θέσεις | Όγκος | Άνοιγ. θέσεις |   |   |   |    |
| Σύνολα:          |                   |            |             |           |                 | 0     | 76            |         |              |             |                |             | 0     | 11            | 0                  | 0             |         |            |              |           |                |             |       | 0             | 80    |               |   | 0 | 0 | 50 |
| Αριθμός Πράξεων: |                   |            |             |           |                 | 0     |               |         |              |             |                |             | 0     |               | 0                  |               |         |            |              |           |                |             | 0.00  |               |       |               | 0 |   | 1 |    |

| Προϊόν Δανεισμού | Υποκείμενος Τίτλος             | Πολυμερείς Συναλλαγές[1] |                       |          |                  |          | Διμερείς Συναλλαγές[2] |          | Δανεισμός Τίτλων μέσω ΟΤC[3] |
|------------------|--------------------------------|--------------------------|-----------------------|----------|------------------|----------|------------------------|----------|------------------------------|
|                  |                                | Ανοιχτές θέσεις[5]       | Προσφερόμενη ποσότητα | Μ.Σ.Τ[4] | Όγκος συναλλαγών | Μ.Σ.Τ[4] | Όγκος συναλλαγών       | Μ.Σ.Τ[4] | Όγκος συναλλαγών             |
| ALPHABOR         | ALPHA BANK (ΚΟ)                | 23,000                   | ---                   | ---      | 1,000            | 2.65%    | ---                    | ---      | 47,090,381                   |
| TATTBOR          | ATTICA BANK A.T.E. (ΚΟ)        | ---                      | ---                   | ---      | ---              | ---      | ---                    | ---      | 370                          |
| CENERBOR         | CENERGY HOLDINGS (ΚΑ)          | ---                      | ---                   | ---      | ---              | ---      | ---                    | ---      | ---                          |
| EEEBOR           | COCA-COLA HBC AG (ΚΟ)          | ---                      | ---                   | ---      | ---              | ---      | ---                    | ---      | 70,546                       |
| FFGRPBOR         | FOLLI-FOLLIE (ΚΟ)              | ---                      | ---                   | ---      | ---              | ---      | ---                    | ---      | 1,172,888                    |
| FOYRKBOR         | FOURLIS ΣΥΜΜΕΤΟΧΩΝ (ΚΟ)        | 2,750                    | ---                   | ---      | 960              | 3.28%    | ---                    | ---      | 8,391                        |
| INTRKBOR         | INTRACOM HOLDINGS (ΚΟ)         | ---                      | ---                   | ---      | ---              | ---      | ---                    | ---      | ---                          |
| BELABOR          | JUMBO (ΚΟ)                     | 9,015                    | ---                   | ---      | 2,000            | 7.44%    | ---                    | ---      | 98,098                       |
| LAMDABOR         | LAMDA DEVELOPMENT(ΚΟ)          | 384                      | ---                   | ---      | ---              | ---      | ---                    | ---      | 5,000                        |
| MIGBOR           | MARFIN INVESTMENT GROUP (ΚΟ)   | ---                      | ---                   | ---      | ---              | ---      | ---                    | ---      | 1,759,474                    |
| QUALBOR          | QUALITY & RELIABILITY (ΚΟ)     | ---                      | ---                   | ---      | ---              | ---      | ---                    | ---      | ---                          |
| TITCBOR          | TITAN CEMENT (ΚΑ)              | ---                      | ---                   | ---      | ---              | ---      | ---                    | ---      | 7,110                        |
| VIOBOR           | VIHALCO SA/NV (ΚΑ)             | ---                      | ---                   | ---      | ---              | ---      | ---                    | ---      | ---                          |
| ADMIEBOR         | ΑΔΜΗΕ ΣΥΜΜΕΤΟΧΩΝ Α.Ε. (ΚΟ)     | ---                      | ---                   | ---      | ---              | ---      | ---                    | ---      | 115,644                      |
| AEGBOR           | ΑΕΡΟΠΟΡΙΑ ΑΙΓΑΙΟΥ (ΚΟ)         | 1,000                    | ---                   | ---      | ---              | ---      | ---                    | ---      | 11,211                       |
| ALMYBOR          | ΑΛΟΥΜΥΛ (ΚΟ)                   | ---                      | ---                   | ---      | ---              | ---      | ---                    | ---      | ---                          |
| GEKTERNABOR      | ΓΕΚ ΤΕΡΝΑ (ΚΟ)                 | ---                      | ---                   | ---      | ---              | ---      | ---                    | ---      | 24,493                       |
| PPCBOR           | ΔΕΗ (ΚΟ)                       | 16,500                   | ---                   | ---      | ---              | ---      | 4,500                  | 0.01%    | 6,854,914                    |
| ETEBOB           | ΕΘΝΙΚΗ ΤΡΑΠΕΖΑ (ΚΟ)            | 5,000                    | ---                   | ---      | ---              | ---      | ---                    | ---      | 20,288,391                   |
| ELLAKTORBOR      | ΕΛΛΑΚΤΩΡ (ΚΟ)                  | 100                      | ---                   | ---      | ---              | ---      | ---                    | ---      | 1,898                        |
| EXAEBOR          | ΕΛΛΗΝ. ΧΡΗΜΑΤΙΣΤΗΡΙΑ-Χ.Α. (ΚΟ) | ---                      | ---                   | ---      | ---              | ---      | ---                    | ---      | 123,778                      |
| ELPEBOR          | ΕΛΛΗΝΙΚΑ ΠΕΤΡΕΛΑΙΑ (ΚΟ)        | ---                      | ---                   | ---      | ---              | ---      | ---                    | ---      | 68,833                       |
| EYDARBOR         | ΕΥΔΑΠ (ΚΟ)                     | ---                      | ---                   | ---      | ---              | ---      | ---                    | ---      | 232,781                      |
| INLOTBOR         | ΙΝΤΡΑΛΟΤ (ΚΟ)                  | ---                      | ---                   | ---      | ---              | ---      | ---                    | ---      | 514,512                      |
| MOHBOR           | ΜΟΤΟΡ ΟΙΛ (ΚΟ)                 | 1,500                    | ---                   | ---      | ---              | ---      | ---                    | ---      | 48,134                       |
| MYTILBOR         | ΜΥΤΙΛΗΝΑΙΟΣ (ΚΟ)               | ---                      | ---                   | ---      | ---              | ---      | ---                    | ---      | 25,742                       |
| PRABOR           | ΟΛΠ (ΚΟ)                       | 115                      | ---                   | ---      | ---              | ---      | ---                    | ---      | 2,901                        |
| OPARBOR          | ΟΠΑΠ (ΚΟ)                      | 28,000                   | ---                   | ---      | ---              | ---      | ---                    | ---      | 1,279,606                    |
| HTOBOR           | ΟΤΕ (ΚΟ)                       | 7,000                    | ---                   | ---      | ---              | ---      | ---                    | ---      | 573,504                      |
| TREIRBOR         | ΠΕΙΡΑΙΩΣ ΤΡΑΠΕΖΑ (ΚΟ)          | ---                      | ---                   | ---      | ---              | ---      | ---                    | ---      | 23,935,311                   |
| PLAISBOR         | ΠΛΑΙΣΙΟ COMPUTERS (ΚΟ)         | ---                      | ---                   | ---      | ---              | ---      | ---                    | ---      | 1,000                        |

Σημειώσεις Προϊόντων Δανεισμού

[1] - Πολυμερείς Συμβάσεις Δανειοδοσίας των μεθόδων 8-1, 8-2 και 8-3-3 (σύμφ. Με Αποφ.17 ΔΣ του Χρηματιστηρίου).

[2] - Διμερείς Συμβάσεις Δανειοδοσίας των μεθόδων 8-3-1 και 8-3-2 (σύμφ. Με Αποφ. 20 ΔΣ του Χρηματιστηρίου).

[3] - Τα στοιχεία Συναλλαγής Δανεισμού Τίτλων μέσω ΟΤC δηλώνονται από τους χειριστές ΣΑΤ και αφορούν τις ποσότητες που έχουν καταγραφεί στο ΣΑΤ έως και τη προηγούμενη εργάσιμη ημέρα.

[4] - Μ.Σ.Τ.: - Μέση Σταθμισμένη Τιμή (ως προς τα τεμάχια)

[5] - Τα στοιχεία αφορούν σε ανοιχτές θέσεις πριν την έναρξη της συνεδρίασης

| Προϊόν Δανεισμού | Υποκείμενος Τίτλος             | Πολυμερείς Συναλλαγές[1] |                       |          |                  |          | Διμερείς Συναλλαγές[2] |          | Δανεισμός Τίτλων μέσω ΟΤC[3] |
|------------------|--------------------------------|--------------------------|-----------------------|----------|------------------|----------|------------------------|----------|------------------------------|
|                  |                                | Ανοικτές θέσεις[5]       | Προσφερόμενη ποσότητα | Μ.Σ.Τ[4] | Όγκος συναλλαγών | Μ.Σ.Τ[4] | Όγκος συναλλαγών       | Μ.Σ.Τ[4] | Όγκος συναλλαγών             |
| SARBOR           | ΣΑΡΑΝΤΗΣ ΓΡ. (ΚΟ)              | 3,765                    | ---                   | ---      | ---              | ---      | ---                    | ---      | 13,612                       |
| TENERGYBOR       | ΤΕΡΝΑ ΕΝΕΡΓΕΙΑΚΗ (ΚΟ)          | ---                      | ---                   | ---      | ---              | ---      | ---                    | ---      | 12,892                       |
| EUROBBOR         | ΤΡΑΠΕΖΑ EUROBANK ERGASIAS (ΚΟ) | 34,182                   | ---                   | ---      | ---              | ---      | ---                    | ---      | 57,284,883                   |

**Σημειώσεις Προϊόντων Δανεισμού**

[1] - Πολυμερείς Συμβάσεις Δανειοδοσίας των μεθόδων 8-1, 8-2 και 8-3-3 (σύμφ. Με Αποφ.17 ΔΣ του Χρηματιστηρίου).

[2] - Διμερείς Συμβάσεις Δανειοδοσίας των μεθόδων 8-3-1 και 8-3-2 (σύμφ. Με Αποφ. 20 ΔΣ του Χρηματιστηρίου).

[3] - Τα στοιχεία Συναλλαγές Δανεισμού Τίτλων μέσω ΟΤC δηλώνονται από τους χειριστές ΣΑΤ και αφορούν τις ποσότητες που έχουν καταγραφεί στο ΣΑΤ έως και τη προηγούμενη εργάσιμη ημέρα.

[4] - Μ.Σ.Τ.: - Μέση Σταθμισμένη Τιμή (ως προς τα τεμάχια)

[5] - Τα στοιχεία αφορούν σε ανοικτές θέσεις πριν την έναρξη της συνεδρίασης

**Κωδικό και ονομασίες Κλάδων Οικονομικής Δραστηριότητας του Χρηματιστηρίου Αθηνών**

|   |  |
|---|--|
| 12003 - Διαπραγματεύσιμα Αμοιβαία Κεφάλαια                  | 10101010 Υπηρεσίες Ηλεκτρονικών Υπολογιστών            |
| 10101015 Λογισμικό  | 10102030 Υλικό Υπολογιστών                             |
| 15101010 Εξοπλισμός Τηλεπικοινωνιών                         | 15102015 Υπηρεσίες Τηλεπικοινωνιών                     |
| 20101010 Υγειονομικές Μονάδες                               | 20101025 Υπηρεσίες Υγείας                              |
| 20102010 Ιατρικός Εξοπλισμός                                | 20103015 Φαρμακευτικά Προϊόντα                         |
| 30101010 Τράπεζες   | 30202000 Διαφοροποιημένες Χρηματοοικονομικές Υπηρεσίες |
| 30202010 Διαχείριση Κεφαλαίων & Θεματοφύλακες               | 30202015 Επενδυτικές Υπηρεσίες                         |
| 30302010 Γενικές Ασφάλειες                                  | 30302015 Μεσίτες Ασφαλίσεων                            |
| 35101010 Συμμετοχές & Ανάπτυξη Ακίνητης Περιουσίας          | 35101015 Υπηρεσίες Ακίνητης Περιουσίας                 |
| 35102000 Διαφοροποιημένες Α.Ε.Ε.Α.Π.                        | 35102030 Α.Ε.Ε.Α.Π. Επαγγελματικών Χώρων               |
| 40201040 Υπηρεσίες Ενοικίασης και Χρηματοδοτικής Μίσθωσης   | 40202010 Κατασκευή Κατοικιών                           |
| 40202015 Έπιπλα   | 40202020 Οικιακές Συσκευές                             |
| 40203040 Ηλεκτρονική Ψυχαγωγία                              | 40203045 Παιχνίδια                                     |
| 40204020 Ρούχα και Αξεσουάρ                                 | 40301010 Ψυχαγωγία                                     |
| 40301030 Εκδόσεις   | 40301035 Ραδιοτηλεοπτικοί Φορείς                       |
| 40401010 Διαφοροποιημένοι Έμποροι                           | 40401020 Εμπόριο Ενδυμάτων                             |
| 40401025 Εμπόριο Προϊόντων Οικιακής Βελτίωσης               | 40401030 Εξειδικευμένο Λιανικό Εμπόριο                 |
| 40501010 Αεροπορικές Εταιρείες                              | 40501015 Ταξίδια & Τουρισμός                           |
| 40501020 Τυχερά Παιχνίδια                                   | 40501025 Ξενοδοχεία & Πανσιόν                          |
| 45101015 Απόσταξη & Οινοπαραγωγή                            | 45101020 Αναψυκτικά                                    |
| 45102010 Γεωργεία, Αλιεία, Εκτροφή και Φυτείες              | 45102020 Τρόφιμα                                       |
| 45103010 Καπνός   | 45201010 Λιανικό & Χονδρικό Εμπόριο Τροφίμων           |
| 45201020 Είδη Προσωπικής Φροντίδας                          | 50101010 Κατασκευές                                    |
| 50101030 Τσιμέντα   | 50101035 Άλλα Οικοδομικά Υλικά                         |
| 50202010 Ηλεκτρικά Εξαρτήματα                               | 50203000 Διαφοροποιημένες Βιομηχανίες                  |
| 50203015 Πλαστικά   | 50203030 Υλικά Συσκευασίας                             |
| 50204000 Μηχανήματα Βιομηχανικού Εξοπλισμού                 | 50204020 Μηχανήματα Κατασκευών                         |
| 50205010 Προμηθευτές Βιομηχανίας                            | 50205020 Υποστηρικτικές Υπηρεσίες προς Επιχειρήσεις    |
| 50205030 Υπηρεσίες Μαζικής Εκτύπωσης                        | 50206015 Εμπορικά Οχήματα & Ανταλλακτικά               |
| 50206030 Θαλάσσιες Μεταφορές                                | 50206060 Υπηρεσίες Μεταφορών                           |
| 55101000 Διαφοροποιημένα Υλικά                              | 55101020 Κλωστοϋφαντουργικά Προϊόντα                   |
| 55102000 Ορυχεία  | 55102010 Σίδηρος & Χάλυβας                             |
| 55102015 Μεταλλουργία                                       | 55102035 Αλουμίνιο                                     |
| 60101000 Καθετοποιημένες Εταιρ. Πετρελαίου & Φυσικού Αερίου | 60101020 Διυλιστήρια & Εμπορία Πετρελαιοειδών          |
| 65101010 Εναλλακτική Ηλεκτρική Ενέργεια                     | 65101015 Συμβατική Ηλεκτρική Ενέργεια                  |
| 65102030 Ύδρευση  |  |



**ATHEX**  
Athens Stock Exchange

Λεωφ. Αθηνών 110 104 42 Αθήνα  
110, Athinon Ave. GR 104 42 Athens  
tel. (+30)210-33.66.800, fax (+30)210-33.66.101  
[www.athexgroup.gr](http://www.athexgroup.gr)