

19

**Ημερήσιο Δελτίο
Συναλλακτικής Δραστηριότητας**

Daily Official List
of Trading Activity

Πέμπτη, 19 Σεπτεμβρίου, 2019

Έτος: 140 Αύξων Αριθμός Συνεδρίασης: 178



ATHEXGROUP
Athens Exchange Group

Αποποίηση Ευθύνης:

Η εταιρεία Ελληνικά Χρηματιστήρια-Χρηματιστήριο Αθηνών Ανώνυμη Εταιρεία Συμμετοχών καταβάλλει κάθε δυνατή προσπάθεια ώστε να διασφαλίσει ότι οι πληροφορίες και τα λοιπά στοιχεία που εμφανίζονται στο Ημερήσιο Δελτίο Τιμών (Η.Δ.Τ.) είναι ορθά και πλήρη αλλά δεν έχει καμία ευθύνη για ενδεχόμενο λάθος ή παράλειψη στοιχείων και / ή ευθύνη σχετικά με την ακρίβεια, αξιοπιστία, επικαιροποίηση και πληρότητα των παραπάνω πληροφοριών και στοιχείων ή ευθύνη προερχόμενη άμεσα ή έμμεσα από την χρήση των παραπάνω πληροφοριών.

Η Εταιρία δεν έχει καμία ευθύνη για την ακρίβεια των στοιχείων που περιλαμβάνονται στις ανακοινώσεις των εισηγμένων εταιρειών. Πιθανές προσβολές δικαιωμάτων τρίτων από το περιεχόμενο των ανακοινώσεων συνιστούν αποκλειστική ευθύνη του αποστολέα των ανακοινώσεων.

Όλα τα αναγραφόμενα στο Η.Δ.Τ. στοιχεία παρέχονται μόνο για τους σκοπούς της πληροφόρησης και δεν συνιστούν παροχή επενδυτικών συμβουλών ή πρόσκληση για επένδυση σε κινητές αξίες που διαπραγματεύονται στο Χρηματιστήριο Αθηνών.

Αναγνωρίζεται και συμφωνείται ότι όλα τα δικαιώματα επί των πληροφοριών που εμφανίζονται στο Η.Δ.Τ. θα αποτελούν κυριότητα της εταιρίας και οποιοδήποτε άλλο δικαίωμα συμπεριλαμβανομένου του δικαιώματος πνευματικής ιδιοκτησίας, σήματος κλπ. ανήκουν στο Χρηματιστήριο Αθηνών.

Τα ανωτέρω στοιχεία αποτελούν ιδιοκτησία της Εταιρίας και προστατεύονται σύμφωνα με τις διατάξεις περί πνευματικής ιδιοκτησίας. Απαγορεύεται α) η με οποιοδήποτε τρόπο ή μέσο αναπαραγωγή, αναδημοσίευση, τροποποίηση, αντιγραφή, πώληση, μετάδοση ή διανομή του συνόλου ή μέρους τους, χωρίς αναφορά στην πηγή και β) η εμπορική εκμετάλλευση των στοιχείων από τρίτους.

Η Εταιρία δεν φέρει καμία ευθύνη προερχόμενη άμεσα ή έμμεσα από χρήση ή τυχόν αλλοίωση των ανωτέρω στοιχείων όταν αυτά χρησιμοποιούνται από

Ελληνικά Χρηματιστήρια - Χρηματιστήριο Αθηνών Α.Ε. Συμμετοχών

Λεωφόρος Αθηνών 110, 10442 Αθήνα, Τηλ: (210) 33.66.800, Fax: (210) 32.13.938

www.athexgroup.gr

Χρηματιστηριακό Κέντρο Θεσσαλονίκης

Κατούνη 16-18, Θεσ/νίκη 546 25, Τηλ: (2310) 567.667, Fax: (2310) 530.455

Συνεγγυητικό Κεφάλαιο Εξασφάλισης Επενδυτικών Υπηρεσιών

Φειδίου 14-16, Αθήνα 106 78, Τηλ: (210) 33.04.682, Fax: (210) 33.04.155

Επιτροπή Κεφαλαιαγοράς

Κολοκοτρώνη 1 & Σταδίου 1, Αθήνα 105 62, Τηλ: (210) 33.77.100, Fax: (210) 33.77.173

Πίνακας Περιεχομένων

Ενότητα 1: Στατιστικά Στοιχεία Χρεογράφων, Παραγώγων και Δανεισμού

- Οι Αγορές Χρεογράφων Παραγώγων Δανεισμού
- Χρηματιστηριακοί Δείκτες
- Αναλυτικά Στοιχεία Συναλλαγών Αγοράς Χρεογράφων
- Στοιχεία Συναλλαγών Κλάδων Χρηματιστηρίου Αθηνών & Χρηματοοικονομικών Προϊόντων (Δ.Α.Κ.)
- Οι 10 Μετοχές με τη μεγαλύτερη Άνοδο & Πτώση
- Αναλυτικά Στοιχεία Συναλλαγών Αγοράς Παραγώγων

Ενότητα 2: Αναλυτικά Στοιχεία Συναλλαγών Χρεογράφων

- Αναλυτικά Στοιχεία Συναλλαγών Χρεογράφων
- Σημειώσεις Χρεογράφων

Ενότητα 3: Στοιχεία Συναλλαγών Χρεογράφων

- Στοιχεία Συναλλαγών Πακέτων
- Στοιχεία Συναλλαγών Δικαιωμάτων

- Στοιχεία Δανεισμού Τίτλων
- Στοιχεία Συναλλαγών Εκποιήσεων
- Στοιχεία Συναλλαγών Εκποιήσεων Ενσώματων Ονομαστικών Μετοχών
- Στοιχεία Ενεργητικού Διαπραγματεύσιμων Αμοιβαίων Κεφαλαίων (Δ.Α.Κ.)
- Χαρακτηριστικά Διαπραγματεύσιμων Αμοιβαίων Κεφαλαίων (Δ.Α.Κ.)

Ενότητα 4: Ανακοινώσεις

Ενότητα 5: Ομόλογα Διαπραγματεύσιμα στην Αγορά Αξιών Σταθερού Εισοδήματος

- Ομολογιακά Δάνεια Επιχειρήσεων – Οργανωμένη Αγορά (Μετατρέψιμα)
- Ομολογιακά Δάνεια Επιχειρήσεων – Οργανωμένη Αγορά (Μη Μετατρέψιμα)
- Ομόλογα Ελληνικού Δημοσίου
- Έντοκα Γραμμάτια & Zero Coupon Ομόλογα Ελληνικού Δημοσίου
- Ομόλογα Ελληνικού Δημοσίου Διαπραγματεύσιμα με τη Μέθοδο Εκφώνησης - Αντιφώνησης
- Ομόλογα Κρατικών Τραπεζών

Ενότητα 6: Πρόσθετα Στοιχεία Ενημέρωσης

- Πίνακας Μελών Χρηματιστηρίου Αθηνών και Μελών ΕΤ.ΕΚ.
- Πίνακας Μετοχών Υπό Ειδική Διαπραγμάτευση
- Γνωστοποιήσεις Συναλλαγών - Κατάλογος Υπόχρεων Προσώπων

Ενότητα 7: Αναλυτικά Στοιχεία Συναλλαγών Αγοράς Παραγώγων

- Συμβόλαια Μελλοντικής Εκπλήρωσης σε Δείκτες
- Συμβόλαια Μελλοντικής Εκπλήρωσης σε Μετοχές
- Δικαιώματα Προαίρεσης σε Δείκτες
- Δικαιώματα Προαίρεσης σε Μετοχές
- Στοιχεία Συναλλαγών Προϊόντων Δανεισμού

Παράρτημα Α: Κωδικοί και ονομασίες Κλάδων Οικονομικής Δραστηριότητας του Χρηματιστηρίου Αθηνών

Οι Αγορές Χρεογράφων Παραγώγων Δανεισμού

Γενικός Δείκτης Τιμών και Αξία Συναλλαγών Μετοχών και Παραγώγων

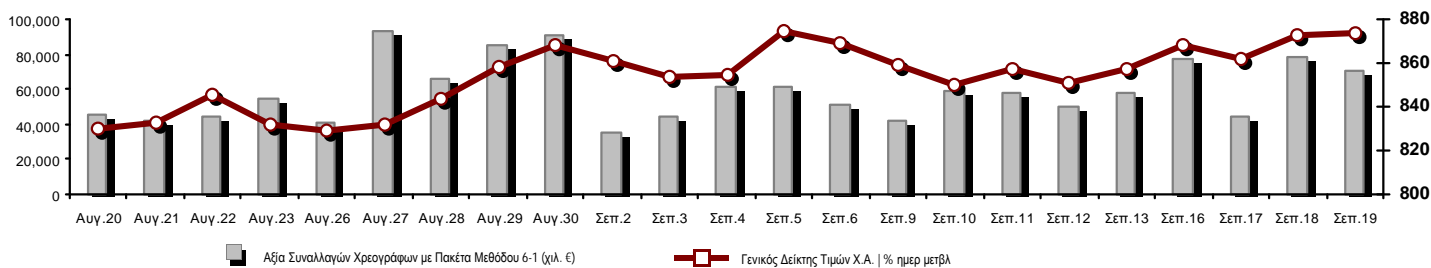

Κεφαλαιοποίηση Χ.Α. (εκατ €) **:	57,900.10		Συνολικές Ανοικτές Θέσεις σε Παράγωγα	439,906
Ημερήσια μεταβολή: εκατ. € %	127.44	0.22%	Ανοικτές θέσεις σε ΣΜΕ επί Δεικτών % ημερ μετβλ	19,221 6.75%
Μέση ετήσια Κεφ/ποίηση: εκατ. € % Μετβλ. Μέση προηγ. έτος	53,344.61	2.33%	Ανοικτές θέσεις σε ΣΜΕ επί μετοχών % ημερ μετβλ	415,291 2.80%
Γενικός Δείκτης Τιμών Χ.Α. % ημερ μετβλ	873.93	0.15%	Ανοικτές θέσεις σε Δικαιώματα επί Δεικτών % ημερ μετβλ	3,276 3.21%
Κεφαλαιοποίηση Γενικού Δείκτη (εκατ. €)	52,963.78		Ανοικτές θέσεις σε Δικαιώματα επί μετοχών % ημερ μετβλ	2,118 -1.90%
Ημερήσια μεταβολή (εκατ. €)	120.51			
Αξία Συναλλαγών Χρεογράφων με Πακέτα Μεθόδου 6-1 (χιλ. €)	70,998.81		Πλήθος Συμβολαίων Παραγώγων:	139,315
Ημερήσια μεταβολή: %	-7,438.78	-9.48%	Ημερήσια μεταβολή: τμχ %	-7,569 -5.15%
Μέση Αξία Συν/γών ΥτD: χιλ. € % Μετβλ Μέση προηγ. έτος	66,006.58	20.19%	Μέσος Όγκος Συμβ. ΥτD: % Μετβλ Μέσο προηγ. Έτος	45,071 -19.53%
Αξία Συναλλαγών Πακέτων Μεθόδου 6-1 (χιλ. €)	13,255.19		Πλήθος Πράξεων Παραγώγων:	4,544
Αξία Συναλλαγών Πακέτων Μεθόδου 6-2 & 6-3 (χιλ. €)	0.00		Ημερήσια μεταβολή: πλήθος %	-1,375 -23.23%
Αξία Συναλλαγών Ομολόγων (χιλ.€)	332.60		Μέσο Πλήθος Πράξεων ΥτD: % Μετβλ Μέσο προηγ. Έτος	3,054 12.64%
Όγκος Συναλλαγών Χρεογράφων με Πακέτα Μεθόδου 6-1 (χιλ. Τμχ)	30,224.97		Συνολικές Ανοικτές Θέσεις σε Δανεισμό	323,028
Ημερήσια μεταβολή: χιλ. τμχ %	-2,999.15	-9.03%	Ημερήσια μεταβολή: τμχ %	10,818 3.46%
Μέσος Όγκος Συν/γών ΥτD: % Μετβλ Μέσο προηγ. Έτος	34,040.33	-8.38%	Πλήθος Συναλλαγών Δανεισμού (Πολυμερής/Διμερής)	240,960
Όγκος Συναλλαγών Πακέτων Μεθόδου 6-1 (χιλ. Τεμάχια)	3,229.95		Ημερήσια μεταβολή: τμχ %	211,661
Όγκος Συναλλαγών Πακέτων Μεθόδου 6-2 & 6-3 (χιλ. Τεμάχια)	0.00		Πλήθος Πολυμερών Συναλλαγών	235,460
Όγκος Συναλλαγών Ομολόγων	321,000		Πλήθος Διμερών Συναλλαγών	5,500
Πλήθος Πράξεων Χρεογράφων με Πακέτα Μεθόδου 6-1	28,195		Πλήθος Πράξεων Δανεισμού:	25
Ημερήσια μεταβολή: πλήθος %	-9,260	-24.72%	Ημερήσια μεταβολή: %	17
Μέσο Πλήθος Πράξεων ΥτD: % Μετβλ Μέσο προηγ. Έτος	27,477	35.16%	Πλήθος Πράξεων Πολυμερών Συναλλαγών	24
Πλήθος πακέτων Μεθόδου 6-1	8		Πλήθος Πράξεων Διμερών Συναλλαγών	1
Πλήθος πακέτων Μεθόδου 6-2 & 6-3	0			
Πλήθος συναλλαγών Ομολόγων	23			

Κεφαλαιοποίηση Χ.Α. (εκατ €) **

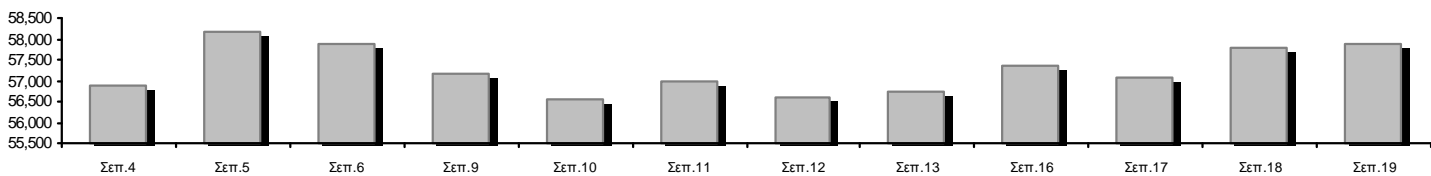

Ημερήσια Διακύμανση Γενικού Δείκτη Τιμών Χρηματιστηρίου Αθηνών

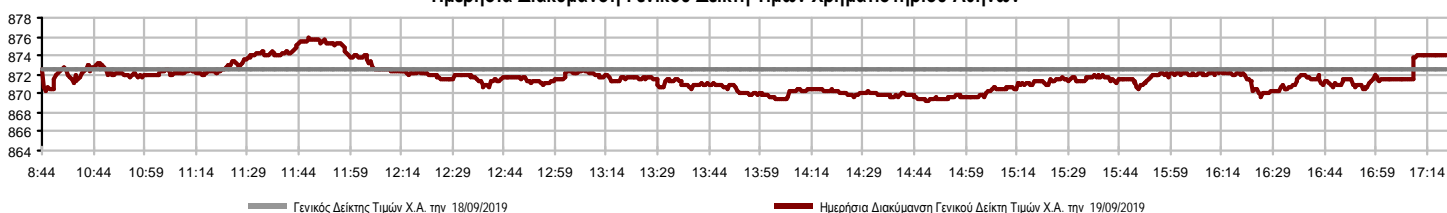

Χρηματιστηριακοί Δείκτες

Όνομασία Δείκτη	19/09/2019	18/09/2019	Δ μον.	Δ %	Κατώτερη	Ανώτερη	Κατ.έτους	Ανωτ.έτους	Ετησ. μεταβ.
Γενικός Δείκτης Τιμών Χ.Α.	873.93 #	872.58	1.35	0.15%	869.14	875.86	600.12	901.57	42.50% #
FTSE/X.A. Large Cap	2,167.71 #	2,160.23	7.48	0.35%	2,154.34	2,173.08	1,580.73	2,270.46	34.77% #
FTSE/X.A. Mid Cap	1,354.99 €	1,355.75	-0.76	-0.06%	1,351.67	1,363.43	945.49	1,467.88	38.96% #
FTSE/X.A.-Χ.Α.Κ. Τραπεζικός Δείκτης	615.47 #	606.99	8.48	1.40%	604.67	615.74	275.15	641.15	84.97% #
FTSE/X.A. Διεθνούς Δραστηριοποίησης Plus	2,317.70 #	2,315.45	2.25	0.10%	2,302.14	2,321.76	1,947.04	2,479.89	16.21% #
FTSE/X.A. Διεθνούς Δραστηριοποίησης	2,405.86 #	2,401.24	4.62	0.19%	2,387.11	2,406.88	1,866.67	2,517.12	26.80% #
FTSE/X.A. Mid & Small Cap Θεμελιωδών Μεγεθών	2,862.56 #	2,862.21	0.35	0.01%	2,851.83	2,866.69	2,173.67	2,873.78	29.22% #
Δείκτης Τιμών Μεσαίας & Μικρής Κεφαλαιοπ. Χ.Α.	5,906.73 #	5,905.64	1.09	0.02%	5,872.89	5,924.51	3,914.71	5,994.42	49.08% #
FTSE/X.A. Δείκτης Αγοράς	538.90 #	537.09	1.81	0.34%	535.66	540.26	392.32	563.60	35.01% #
Δείκτης FTSE Med	4,653.63 #	4,592.34	61.29	1.33%			3,966.78	4,754.28	17.37% #
Δείκτης Συνολικής Απόδοσης Γενικού Δείκτη Χ.Α.	1,423.39 #	1,421.18	2.21	0.16%	1,415.59	1,426.52	952.47	1,466.98	46.23% #
FTSE/X.A. Large Cap Συνολικής Απόδοσης	3,200.55 #	3,189.50	11.05	0.35%			2,321.35	3,347.07	36.77% #
FTSE/X.A. Large Cap Net Συνολικής Απόδοσης	982.41 #	979.02	3.39	0.35%	976.35	984.84	692.89	1,027.12	39.34% #
FTSE/X.A. Mid Cap Συνολικής Απόδοσης	1,650.61 €	1,651.54	-0.93	-0.06%			1,180.35	1,784.30	37.15% #
FTSE/X.A.-Χ.Α.Κ. Τραπεζικός Δείκτης Συνολ. Απόδ.	537.97 #	530.56	7.41	1.40%			265.40	554.19	71.62% #
Ελληνικός Δείκτης Mid & Small Cap	1,212.08 €	1,214.38	-2.30	-0.19%	1,205.81	1,216.17	884.70	1,269.98	33.69% #
FTSE/X.A. Τράπεζες	813.18 #	801.98	11.20	1.40%	798.92	813.54	363.54	847.12	84.97% #
FTSE/X.A. Χρηματοοικονομικές Υπηρεσίες	1,126.35 #	1,113.33	13.02	1.17%	1,107.64	1,128.73	744.92	1,191.69	44.36% #
FTSE/X.A. Βιομηχανικά Προϊόντα & Υπηρεσίες	2,666.30 €	2,690.43	-24.13	-0.90%	2,659.40	2,702.62	1,884.26	2,967.88	39.63% #
FTSE/X.A. Εμπόριο	81.39 €	82.39	-1.00	-1.21%	80.13	82.89	58.44	82.89	35.85% #
FTSE/X.A. Ακίνητης Περιουσίας	4,897.21 €	5,042.73	-145.52	-2.89%	4,868.65	5,042.73	2,928.70	6,158.58	62.16% #
FTSE/X.A. Προσωπικά & Οικιακά Προϊόντα	9,237.60 #	9,155.79	81.81	0.89%	8,992.24	9,237.94	6,649.54	9,943.56	34.30% #
FTSE/X.A. Τρόφιμα & Ποτά	11,306.43 #	11,247.21	59.22	0.53%	11,247.21	11,414.09	10,000.70	13,120.06	11.83% #
FTSE/X.A. Πρώτες Ύλες	7,401.53 #	7,248.44	153.09	2.11%	7,248.44	7,740.67	3,146.82	11,171.70	125.60% #
FTSE/X.A. Κατασκευές & Υλικά	2,989.80 #	2,983.74	6.06	0.20%	2,964.13	2,996.84	2,437.75	3,183.37	15.78% #
FTSE/X.A. Πετρέλαιο & Αέριο	5,229.12 €	5,244.07	-14.95	-0.29%	5,199.37	5,247.70	4,612.01	5,758.60	7.59% #
FTSE/X.A. Χημικά	9,266.03 €	9,375.39	-109.36	-1.17%	9,141.86	9,434.65	7,722.79	11,217.47	13.33% #
FTSE/X.A. Ταξίδια & Αναψυχή	1,687.90 €	1,701.44	-13.54	-0.80%	1,676.03	1,701.71	1,309.57	1,754.14	27.57% #
FTSE/X.A. Τεχνολογία	1,019.99 €	1,021.88	-1.89	-0.18%	1,013.46	1,030.02	692.80	1,087.14	43.82% #
FTSE/X.A. Τηλεπικοινωνίες	3,509.53 €	3,515.03	-5.50	-0.16%	3,465.49	3,515.03	2,614.94	3,605.87	33.93% #
FTSE/X.A. Υπηρεσίες Κοινής Ωφέλειας	2,823.38 €	2,850.76	-27.38	-0.96%	2,812.81	2,859.72	1,729.19	2,923.15	60.51% #
FTSE/X.A. Υγεία	498.64 ~	498.64	0.00	0.00%	488.33	498.64	460.82	508.96	-1.50% €
Δείκτης Όλων των Μετοχών Χ.Α.	209.76 #	209.34	0.41	0.20%	209.76	209.76	157.01	215.26	32.74% #
Ελληνικός Δείκτης Εταιρικών Ομολόγων	120.38 #	120.33	0.05	0.04%			116.31	120.76	3.48% #
Ελληνικός Δείκτης Τιμών Εταιρικών Ομολόγων	96.70 #	96.67	0.03	0.03%			95.04	97.19	0.95% #

Σημείωση 1: Το κλείσιμο των Δεικτών FTSE/Med 100, Ελληνικός Δείκτης Εταιρικών Ομολόγων και, Ελληνικός Δείκτης Τιμών Εταιρικών Ομολόγων αφορούν την συνεδρίαση της 17/09/2019.

Σημείωση 2: Ο Ελληνικός Δείκτης Mid & Small Cap είναι Customized δείκτης υπολογιζόμενος από το Χρηματιστήριο Αθηνών.

Χρηματιστηριακοί Δείκτες

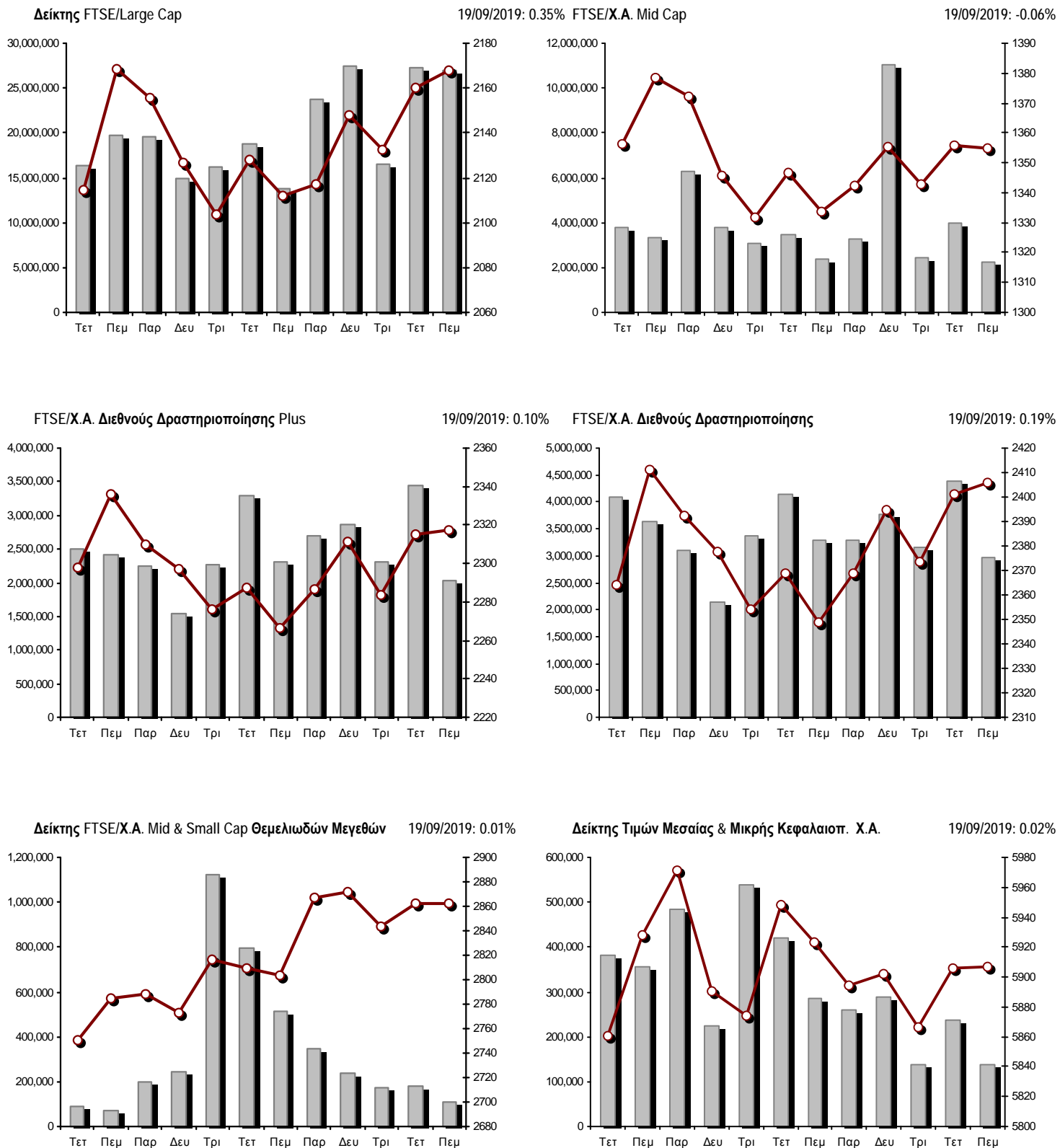

■ Όγκος συναλλαγών δεικτών

— Τιμές κλεισίματος δεικτών

Αναλυτικά Στοιχεία Συναλλαγών Αγοράς Χρεογράφων

	Όλα τα Χρεόγραφα	Κύρια Αγορά	Επιτήρηση	Διαπραγματεύσιμα Αμοιβαία Κεφάλαια
Σύνολα	133	113	19	1
Ανοδικές / Καθοδικές / Σταθερές:	49 / 49 / 35	43 / 44 / 26	5 / 5 / 9	1 / 0 / 0
Κεφαλαιοποίηση Χ.Α. (εκατ €) **	57,900.10	57,578.68	321.42	
Μέση Ημερήσια Αξία Συνγών (χιλ. €)	66,006.58	65,992.43	47.82	40.23
Αξία Συναλλαγών	70,998.81	70,908.37	49.18	41.26
Κύριος Πίνακας:	57,743.62	57,653.17	49.18	41.26
Προσυμφωνημένων Συναλλαγών 6_1_2_3:	13,255.19	13,255.19	0.00	0.00
Πίνακας Εκποιήσεων:	0.00	0.00	0.00	0.00
Πίνακας Ειδικών Όρων:	0.00	0.00	0.00	0.00
Μέσος Ημερήσιος Όγκος Συναλλαγών	34,040,334	33,708,216	362,408	1,844
Όγκος Συναλλαγών	30,224,967	29,964,704	258,393	1,870
Κύριος Πίνακας:	26,995,014	26,734,751	258,393	1,870
Προσυμφωνημένων Συναλλαγών 6_1_2_3:	3,229,953	3,229,953	0	0
Πίνακας Εκποιήσεων:	0	0	0	0
Πίνακας Ειδικών Όρων:	0	0	0	0
Μέσο Ημερήσιο Πλήθος Πράξεων	27,477	27,330	146	3
Αριθμός Πράξεων	28,195	28,027	166	2
Κύριος Πίνακας:	28,187	28,019	166	2
Προσυμφωνημένων Συναλλαγών 6_1_2_3:	8	8	0	0
Πίνακας Εκποιήσεων:	0	0	0	0
Πίνακας Ειδικών Όρων:	0	0	0	0

Στοιχεία Συναλλαγών Κλάδων Χρηματιστηρίου Αθηνών & Χρηματοοικονομικών Προϊόντων (Δ.Α.Κ.)

Κωδικός	Κλάδοι	Ανοδικές / Καθοδικές / Σταθερές	Αριθμός Πράξεων	Όγκος Συναλλαγών	Αξία Συναλλαγών	% στη Συνολική Αξία
12000	- Χρηματοοικονομικά Προϊόντα	1 / 0 / 0	2	1,870	41,262.50	0.06%
3510	- Ακίνητη Περιουσία	1 / 3 / 4	1,334	433,819	3,286,362.45	4.63%
3030	- Ασφάλειες	1 / 0 / 0	41	15,369	69,002.81	0.10%
5020	- Βιομηχανικά Προϊόντα & Υπηρεσίες	5 / 11 / 7	1,573	678,910	2,575,723.47	3.63%
4040	- Εμπόριο	4 / 2 / 1	220	96,238	442,776.39	0.62%
6010	- Ενέργεια	2 / 2 / 0	897	89,392	1,600,691.68	2.25%
4020	- Καταναλωτικά Προϊόντα & Υπηρεσίες	3 / 5 / 2	805	688,200	9,148,518.20	12.89%
5010	- Κατασκευές & Υλικά Κατασκευών	5 / 6 / 3	1,587	941,583	2,141,250.94	3.02%
4030	- Μέσα Ενημέρωσης	1 / 0 / 0	6	2,100	649.82	0.00%
4520	- Προσωπική Φροντίδα, Φάρμακα & Παντοπωλεία	2 / 1 / 0	217	19,702	59,793.02	0.08%
5510	- Πρώτες Ύλες	7 / 2 / 3	388	173,101	241,664.76	0.34%
4050	- Ταξίδια και Αναψυχή	2 / 3 / 1	1,138	437,205	2,559,827.49	3.61%
1010	- Τεχνολογία	5 / 1 / 2	281	58,209	123,712.38	0.17%
1510	- Τηλεπικοινωνίες	2 / 3 / 0	1,669	895,904	10,075,172.86	14.19%
3010	- Τράπεζες	4 / 0 / 2	15,099	23,108,478	33,495,111.73	47.18%
4510	- Τρόφιμα, Ποτά & Καπνοβιομηχανίες	2 / 4 / 6	245	118,282	505,607.22	0.71%
2010	- Υγεία	0 / 2 / 2	35	28,702	19,919.15	0.03%
6510	- Υπηρεσίες Κοινής Ωφέλειας	1 / 3 / 1	1,983	1,083,510	4,002,612.91	5.64%
3020	- Χρηματοοικονομικές Υπηρεσίες	1 / 1 / 1	675	1,354,393	609,146.86	0.86%

Οι 10 Μετοχές με τη μεγαλύτερη Άνοδο & Πτώση

Κύρια Αγορά

Μετοχές με τη μεγαλύτερη Θετική μεταβολή τιμής	Τιμή κλεισ.	Μεταβ.	Μετοχές με τη μεγαλύτερη Αρνητική μεταβολή τιμής	Τιμή κλεισ.	Μεταβ.
ΕΥΡΩΠΑΪΚΗ ΠΙΣΤΗ (ΚΟ)	4.61	4.54% #	ΚΤΗΜΑ Κ. ΛΑΖΑΡΙΔΗ (ΚΟ)	1.55	-6.06% α
ΚΟΡΔΕΛΛΟΥ Χ. ΑΦΟΙ (ΚΟ)	0.53	3.92% #	LAMDA DEVELOPMENT(ΚΟ)	7.75	-3.25% α
ΙΚΤΙΝΟΣ ΕΛΛΑΣ (ΚΟ)	1.01	3.59% #	ΑΔΜΗΕ ΣΥΜΜΕΤΟΧΩΝ Α.Ε. (ΚΟ)	2.07	-2.82% α
ΤΡΑΠΕΖΑ EUROBANK ERGASIAS (ΚΟ)	0.85	3.16% #	MLS ΠΛΗΡΟΦΟΡΙΚΗ (ΚΟ)	4.64	-2.72% α
ΑΒΑΞ Α.Ε. (ΚΟ)	0.592	2.07% #	INTRAKAT (ΚΟ)	2.04	-1.92% α
ΕΒΡΟΦΑΡΜΑ (ΚΟ)	1	1.83% #	ΑΤΤΙΣΑ ΣΥΜΜΕΤΟΧΩΝ (ΚΟ)	1.27	-1.55% α
ΕΛΛΗΝ. ΧΡΗΜΑΤΙΣΤΗΡΙΑ-Χ.Α. (ΚΟ)	4.8	1.80% #	ΠΛΑΣΤΙΚΑ ΘΡΑΚΗΣ (ΚΟ)	2.08	-1.42% α
ΑΤΤΙΣΑ BANK Α.Τ.Ε. (ΚΟ)	0.453	1.80% #	ΝΙΟΗΛΣΟ SA/ΝV (ΚΑ)	3.925	-1.38% α
ΒΥΤΕ COMPUTER (ΚΟ)	1.16	1.75% #	ΚΕΚΡΟΨ (ΚΟ)	2.96	-1.33% α
ΕΘΝΙΚΗ ΤΡΑΠΕΖΑ (ΚΟ)	2.678	1.75% #	CENTRIC ΣΥΜΜΕΤΟΧΩΝ (ΚΟ)	0.229	-1.29% α

Μετοχές με τη μεγαλύτερη Αξία Συναλλαγών	Αξία (χιλ. €)	Μεταβ.	Μετοχές με το μεγαλύτερο Όγκο Συναλλαγών	Όγκος	Μεταβ.
ΤΡΑΠΕΖΑ EUROBANK ERGASIAS (ΚΟ)	11,705.61	3.16% #	ΤΡΑΠΕΖΑ EUROBANK ERGASIAS (ΚΟ)	13,969,363	3.16% #
ΕΘΝΙΚΗ ΤΡΑΠΕΖΑ (ΚΟ)	11,319.77	1.75% #	ΕΘΝΙΚΗ ΤΡΑΠΕΖΑ (ΚΟ)	4,240,495	1.75% #
ΟΤΕ (ΚΟ)	9,990.92	-0.16% α	ALPHA BANK (ΚΟ)	3,121,550	0.00% -
JUMBO (ΚΟ)	8,848.72	1.10% #	ΠΕΙΡΑΙΩΣ ΤΡΑΠΕΖΑ (ΚΟ)	1,473,233	0.46% #
ALPHA BANK (ΚΟ)	5,365.34	0.00% -	MARFIN INVESTMENT GROUP (ΚΟ)	1,264,287	-0.70% α
ΠΕΙΡΑΙΩΣ ΤΡΑΠΕΖΑ (ΚΟ)	4,550.32	0.46% #	ΟΤΕ (ΚΟ)	785,378	-0.16% α
LAMDA DEVELOPMENT(ΚΟ)	3,210.33	-3.25% α	ΔΕΗ (ΚΟ)	648,924	-0.89% α
ΟΠΑΠ (ΚΟ)	2,141.55	-0.96% α	JUMBO (ΚΟ)	517,605	1.10% #
ΔΕΗ (ΚΟ)	1,887.67	-0.89% α	ΕΛΛΑΚΤΩΡ (ΚΟ)	427,426	1.68% #
ΜΟΤΟΡ ΟΪΛ (ΚΟ)	1,381.69	-0.46% α	LAMDA DEVELOPMENT(ΚΟ)	410,955	-3.25% α

Σημείωση: Απεικονίζονται οι Μετοχές που δεν ανήκουν στις Κατηγορίες Χαμηλής Διασποράς και Επιτήρησης και πραγματοποίησαν κατά τη διάρκεια της συνεδρίασης Αξία Συναλλαγών μεγαλύτερη από 10,000 Ευρώ.

Αναλυτικά Στοιχεία Συναλλαγών Αγοράς Παραγώγων

	Αριθμός Πράξεων	Όγκος	Ανοικτές θέσεις
Σ.Μ.Ε. σε Δείκτες	310	6,389	19,221
FTSE/X.A. Large Cap	310	6,389	19,221
Σ.Μ.Ε. σε Μετοχές	4,203	132,702	415,291
ΑΔΜΗΕ ΣΥΜΜΕΤΟΧΩΝ Α.Ε. (ΚΟ)	86	1,194	7,738
ALPHA BANK (ΚΟ)	474	18,089	71,945
ΑΤΤΙΚΑ BANK Α.Τ.Ε. (ΚΟ)	15	636	12,864
COCA-COLA HBC AG (ΚΟ)	13	40	384
CENERGY HOLDINGS (ΚΑ)	63	834	8,450
ΕΛΛΑΚΤΩΡ (ΚΟ)	227	4,695	12,367
ΤΡΑΠΕΖΑ EUROBANK ERGASIAS (ΚΟ)	360	18,884	53,239
ΕΥΔΑΠ (ΚΟ)	29	165	518
FOURLIS ΣΥΜΜΕΤΟΧΩΝ (ΚΟ)	7	49	409
ΓΕΚ ΤΕΡΝΑ (ΚΟ)	125	1,143	9,985
ΕΛΛΗΝ. ΧΡΗΜΑΤΙΣΤΗΡΙΑ-Χ.Α. (ΚΟ)	67	493	3,809
ΕΛΛΗΝΙΚΑ ΠΕΤΡΕΛΑΙΑ (ΚΟ)	64	347	3,013
INTRACOM HOLDINGS (ΚΟ)	64	2,326	4,749
ΙΝΤΡΑΛΟΤ (ΚΟ)	57	929	4,097
JUMBO (ΚΟ)	47	470	1,020
LAMDA DEVELOPMENT(ΚΟ)	165	1,286	1,999
MARFIN INVESTMENT GROUP (ΚΟ)	304	28,290	94,995
ΜΟΤΟΡ ΟΪΛ (ΚΟ)	20	44	726
ΜΥΤΙΛΗΝΑΙΟΣ (ΚΟ)	353	2,991	13,061
ΕΘΝΙΚΗ ΤΡΑΠΕΖΑ (ΚΟ)	563	27,408	47,081
ΟΠΑΠ (ΚΟ)	126	2,373	5,182
ΟΤΕ (ΚΟ)	96	595	4,230
ΟΛΠ (ΚΟ)	6	40	772
ΠΕΙΡΑΙΩΣ ΤΡΑΠΕΖΑ (ΚΟ)	433	9,510	22,953
ΔΕΗ (ΚΟ)	278	7,649	17,872
ΤΕΡΝΑ ΕΝΕΡΓΕΙΑΚΗ (ΚΟ)	89	496	5,448
ΤΙΤΑΝ CEMENT (ΚΑ)	2	3	17
ΒΙΟΗΑΛCO SA/NV (ΚΑ)	70	1,723	6,368
Δικαιώματα σε Δείκτες	30	204	3,276
FTSE/X.A. Large Cap	30	204	3,276
Δικαιώματα σε Μετοχές	1	20	2,118
ALPHA BANK (ΚΟ)	0	0	171
ΕΘΝΙΚΗ ΤΡΑΠΕΖΑ (ΚΟ)	1	20	773
ΟΠΑΠ (ΚΟ)	0	0	2
ΟΤΕ (ΚΟ)	0	0	0
ΠΕΙΡΑΙΩΣ ΤΡΑΠΕΖΑ (ΚΟ)	0	0	72
ΔΕΗ (ΚΟ)	0	0	1,100
Συνολική Δραστηριότητα	4,544	139,315	439,906

Πληθος Χρεογράφων	Ονομ. Αξία	Μερίσματα [1]			Ημερ. Τελευτ. Αποκοπής		Σημ. Χρεόγραφα	Τιμή κλεισίματος	% μεταβ.	Προηγ. Κλείσιμο-ημ/νία	Άνοιγμα	Κατωτ Τιμή	Ανωτ Τιμή	Τελ Τιμή	Σταθμ Τιμή	Τελευταία ζήτηση [7]	Τελευταία προσφορά [7]	Ρ/Ε μετά φ.	Χρήση	Όγκος	Πράξεις	Αξία Συναλλαγών[8]	Χ.Α. Εταιρείας (χιλ. €) [3,5]	Χαμηλό έτους	Υψηλό έτους	Κλάδος [4]		
		2016	2017	2018	Μέρησρα [2]	Δικαιώμα																						
11,125,110	0.300	---	---	---	02/06/2010	06/11/2017	5178	ΕΥΡΩΣΥΜΒΟΥΛΟΙ (ΚΟ)	0.198	---	0.198	18/09/2019	0.198	0.198	0.198	0.198	500@0.170	4183@0.198	---	---	817	3	161.77	2,202.77	0.105	0.24	50205020	
7,125,216	0.650	---	---	---	01/07/2005	14/12/1999	4955	ΚΡΕΚΑ (ΚΟ)	0.034	---	0.034	18/09/2019	---	---	---	---	20298@0.041	---	---	2018	---	---	---	242.26	0.0275	0.0405	45102010	
7,734,375	1.00	---	---	---	09/07/2007	07/01/2011	5112	ΛΙΒΑΝΗ ΕΚΔΟΤ. ΟΡΓ. (ΚΟ)	0.0815	---	0.082	18/09/2019	---	---	---	---	---	---	---	---	---	---	---	630.35	0.032	0.0815	40301030	
15,842,391	1.51	---	---	---	15/07/2009	12/05/2000	5141	ΜΠΗΤΡΟΣ ΣΥΜΜΕΤΟΧΙΚΗ (ΚΟ)	0.169	---	0.169	18/09/2019	0.185	0.183	0.185	0.183	800@0.170	443@0.183	---	---	397	7	72.76	2,677.36	0.084	0.278	55102010	
119,596,817	0.040	---	---	---	15/07/2008	27/04/2017	5190	ΝΙΚΑΣ (ΚΟ)	0.444	---	0.444	18/09/2019	---	---	---	---	---	---	---	---	---	---	---	53,100.99	0.32	0.444	45102020	
24,319,250	0.300	---	---	---	09/07/2002	04/07/2007	5165	ΠΡΟΔΕΥΤΙΚΗ (ΚΟ)	0.15	---	0.15	18/09/2019	0.15	0.15	0.15	0.15	1000@0.122	6963@0.150	---	---	500	1	75.00	3,647.89	0.09	0.22	50101010	
245,497,164	0.300	---	---	---	01/07/2008	30/07/2012	5207	ΣΕΛΟΝΤΑ (ΚΟ)	0.051	---	0.051	18/09/2019	0.0525	0.0525	0.0525	0.0525	9714@0.053	18360@0.053	---	---	2,286	4	120.02	12,520.36	0.031	0.0776	45102010	
10,186,667	1.35	---	---	---	24/06/2008	02/02/2016	4887	ΣΙΔΑΜΑ (ΚΟ)	0.45	---	0.45	18/09/2019	---	---	---	---	210@0.452	1700@0.490	---	---	---	---	---	4,584.00	0.204	0.595	55102010	
23,743,440	0.300	---	---	---	23/06/2008	24/07/2018	5200	ΣΦΑΚΙΑΝΑΚΗΣ (ΚΟ)	0.34	---	0.34	18/09/2019	---	---	---	---	36010@0.340	---	---	---	---	---	---	8,072.77	0.236	0.392	40401030	
766,000	1.00	---	---	---	01/07/2004	11/12/2012	5193	ΤΡΙΑ ΑΛΦΑ (ΚΟ)	1.8	---	1.8	18/09/2019	2	2	2	2	---	161@2.00	55.15	2018	19	1	38.00	1,790.40	1.8	3.18	55101020	
245,000	1.00	---	---	---	19/07/2010	11/12/2012	5194	ΤΡΙΑ ΑΛΦΑ (ΠΟ)	1.68	-20.00	€	2.1	18/09/2019	1.68	1.68	1.68	1.68	---	1156@1.68	51.47	2018	635	2	1,066.80	1,790.40	0.535	2.1	55101020

Κατάσταση σε Αναστολή

20,255,805	0.300	---	---	---	22/08/2006	02/08/2010	5136	ΑΧΟΝ ΣΥΜΜΕΤΟΧΩΝ (ΚΟ)	0.058	---	0.058	28/04/2017	---	---	---	---	---	---	---	---	---	---	---	1,174.84	0.058	0.058	20101010
21,820,410	0.800	---	---	---	22/05/2008	02/08/2011	5174	EUROMEDICA (ΚΟ)	0.448	---	0.448	30/04/2018	---	---	---	---	---	---	---	---	---	---	---	9,775.54	0.448	0.448	20101010
66,948,210	0.300	---	---	---	22/09/2015	22/09/2015	5179	FOLLI-FOLLIE (ΚΟ)	4.8	---	4.8	24/05/2018	---	---	---	---	---	---	---	---	---	---	---	321,351.41	4.8	4.8	40401030
14,870,100	0.300	---	---	---	15/05/2008	26/09/2011	5130	ΑΛΦΑ ΓΚΡΙΣΙΝ Α.Ε. (ΚΟ)	0.014	---	0.014	13/04/2017	---	---	---	---	---	---	---	---	---	---	---	208.18	0.014	0.014	10102030
33,930,000	0.300	---	---	---	03/07/2006	30/05/2001	4865	ΒΩΔΟΣ ΜΠΑΜΠΗΣ (ΚΟ)	0.304	---	0.304	30/03/2012	---	---	---	---	---	---	---	---	---	---	---	10,314.72	0.304	0.304	35101010
77,126,446	0.340	---	---	---	23/05/2005	18/08/2011	5206	Γ.Ε. ΔΗΜΗΤΡΙΟΥ (ΚΟ)	0.0125	---	0.013	30/04/2019	---	---	---	---	---	---	---	---	---	---	---	964.08	0.01	0.028	40202020
6,000,000	0.600	---	---	---	13/06/2008	08/04/2004	5172	ΓΙΟΥΡΟΜΠΡΟΚΕΡΣ (ΚΟ)	0.008	---	0.008	27/04/2018	---	---	---	---	---	---	---	---	---	---	---	48.00	0.008	0.008	30302015
7,500,000	0.330	---	---	---	19/06/2015	11/07/2018	---	ΚΑΝΑΚΗΣ Σ. (ΚΟ)	4.36	---	4.36	16/08/2019	---	---	---	---	148451@4.36	---	---	---	---	---	---	32,700.00	3.8	4.42	45201010
24,619,524	0.500	---	---	---	10/10/1986	30/12/2002	4914	ΚΕΡΑΜΕΙΑ-ΑΛΛΑΤΙΝΗ (ΚΟ)	0.088	---	0.088	30/08/2012	---	---	---	---	---	---	---	---	---	---	---	2,166.52	0.088	0.088	35101010
31,543,600	0.420	---	---	---	19/07/2010	19/12/2018	5205	ΚΡΕΤΑ ΦΑΡΜ (ΚΟ)	1.085	---	1.085	30/04/2019	---	---	---	---	---	---	---	---	---	---	---	34,224.81	0.6	1.22	45102020
25,179,640	0.600	---	---	---	08/08/1994	19/09/2000	5191	ΜΠΟΥΤΑΡΗΣ Ι. & ΥΙΟΣ (ΚΑ)	0.026	---	0.026	01/10/2018	---	---	---	---	---	---	---	---	---	---	---	742.45	0.026	0.026	45101015
1,540,000	0.600	---	---	---	08/08/1994	19/09/2000	5192	ΜΠΟΥΤΑΡΗΣ Ι. & ΥΙΟΣ (ΠΑ)	0.057	---	0.057	01/10/2018	---	---	---	---	---	---	---	---	---	---	---	742.45	0.057	0.057	45101015
23,935,280	0.300	---	---	---	29/06/2009	13/06/2000	5153	ΝΑΥΤΕΜΠΟΡΙΚΗ (ΚΟ)	0.107	---	0.107	02/10/2017	---	---	---	---	---	---	---	---	---	---	---	2,561.07	0.107	0.107	40301030
255,459,600	0.300	---	---	---	26/06/2000	03/12/2010	5101	ΝΕΛ (ΚΟ)	0.07	---	0.07	31/08/2015	---	---	---	---	---	---	---	---	---	---	---	17,882.17	0.07	0.07	40501015
23,463,874	0.800	---	---	---	23/05/2003	21/12/1999	4918	ΝΕΩΡΙΟΝ (ΚΟ)	0.125	---	0.125	30/08/2012	---	---	---	---	---	---	---	---	---	---	---	2,932.98	0.125	0.125	50206030
18,750,000	0.300	---	---	---	02/07/2001	31/12/2012	5154	ΠΗΓΑΣΟΣ ΕΚΔΟΤΙΚΗ Α.Ε. (ΚΟ)	0.089	---	0.089	02/10/2017	---	---	---	---	---	---	---	---	---	---	---	1,668.75	0.089	0.089	40301030
100,793,572	0.300	---	---	---	16/07/2009	11/02/2016	5110	ΤΗΛΕΤΥΠΟΣ (ΚΟ)	0.06	---	0.06	07/03/2016	---	---	---	---	---	---	---	---	---	---	---	6,047.61	0.06	0.06	40301035
77,063,568	3.45	0.1049	0.0527	0.1591	11/06/2019	26/06/2018	---	ΤΙΤΑΝ (ΚΟ)	19.64	---	19.64	16/08/2019	---	---	---	---	---	---	---	---	---	---	---	1,657,187.34	16.7	20.65	50101030
7,568,960	3.45	0.1049	0.0527	---	11/06/2019	26/06/2018	---	ΤΙΤΑΝ (ΠΟ)	18.98	---	18.98	16/08/2019	---	---	---	---	---	---	---	---	---	---	---	1,657,187.34	16.7	19.9	50101030
4,034,950	0.680	---	---	---	01/07/2005	30/12/2010	5171	ΧΑΤΖΗΚΡΑΝΙΩΤΗ Ε. ΥΙΟΙ (ΚΟ)	0.14	---	0.14	27/04/2018	---	---	---	---	---	---	---	---	---	---	---	564.89	0.14	0.14	45102020

Σημειώσεις Χρεογράφων

Κωδικός	Κείμενο σημείωσης
()	- Προσαρμοσμένα Μέρισματα λόγω διανομής Δωρεάν μετοχών.
*	- Τελευταία προσαρμοσμένη τιμή κλεισίματος.
[1]	- Καθαρά μερίσματα.
[2]	- Στη στήλη "Ημερ. Αποκοπής τελευταίου δικαιώματος" αναφέρεται η Ημερομηνία εισαγωγής για Νέες Εταιρείες.
[3]	- Η Χρηματιστηριακή αξία αναφέρεται στο σύνολο των μετοχών
[4]	- Η κωδικοποίηση των Κλάδων Οικονομικής Δραστηριότητας του Χ.Α. παρουσιάζονται στο Παράρτημα Α
[5]	- Η Χρηματιστηριακή Αξία αναφέρεται στο σύνολο των κατηγοριών μετοχών (εφόσον έχουν εισαχθεί περισσότερες της μιας κατηγορίες) και δεν αναφέρεται σε επιμέρους κατηγορίες μετοχών μιας εταιρείας.
[6]	- Ρ/Ε μεγαλύτερο του 100
[7]	- Τελευταία εικόνα του Βιβλίου Εντολών πριν το τέλος της συνεδρίασης
[8]	- Στην Αξία Συναλλαγών των Μετοχών περιλαμβάνονται όλοι οι τύποι Πακέτων
4690	- Μεταφορά στην κατηγορία Επιτήρησης από 4/4/2006.
4750	- Μεταφορά στην Κατηγορία Επιτήρησης από 8/4/2011.
4865	- Αναστολή διαπραγμάτευσης από 2/4/2012.
4887	- Μεταφορά στην Κατηγορία Επιτήρησης από 10/4/2012.
4912	- Μεταφορά στην κατηγορία Επιτήρησης από 31/7/2012.
4914	- Αναστολή διαπραγμάτευσης από 31/8/2012.
4918	- Αναστολή διαπραγμάτευσης από 31/8/2012.
4955	- Μεταφορά στην Επιτήρηση από 5/4/2013.
4956	- Μεταφορά στην Επιτήρηση από 5/4/2013.
4957	- Μεταφορά στην Επιτήρηση από 5/4/2013.
4958	- Μεταφορά στην Επιτήρηση από 5/4/2013.
4959	- Μεταφορά στην Επιτήρηση από 5/4/2013.
4983	- Μεταφορά στην κατηγορία Επιτήρησης από 5/4/2013.
5080	- Μεταφορά στην κατηγορία Επιτήρησης από 06/09/2011.
5093	- Μεταφορά στην Κατηγορία Επιτήρησης από 8/4/2015.
5095	- Μεταφορά στην Επιτήρηση από 5/4/2013.
5101	- Αναστολή διαπραγμάτευσης από 1/9/2015.
5110	- Αναστολή διαπραγμάτευσης από 08/03/2016.
5112	- Μεταφορά στην Κατηγορία Επιτήρησης από 15/04/2016.
5115	- Μεταφορά στην Κατηγορία Επιτήρησης από 15/04/2016.
5123	- Μεταφορά στην Κατηγορία Επιτήρησης από 10/04/2014
5130	- Αναστολή διαπραγμάτευσης από 18/04/2017.
5136	- Αναστολή διαπραγμάτευσης από 02/05/2017.
5141	- Μεταφορά στην Κατηγορία Επιτήρησης από 10/05/2017.
5153	- Αναστολή διαπραγμάτευσης από 03/10/2017.
5154	- Αναστολή διαπραγμάτευσης από 03/10/2017.
5156	- Μεταφορά στην κατηγορία Επιτήρησης από 11/12/2017.
5160	- Μεταφορά στην Κατηγορία Επιτήρησης από 15/04/2016.
5161	- Μεταφορά στην κατηγορία Επιτήρησης από τις 25/11/2011.
5162	- Μεταφορά στην Κατηγορία Επιτήρησης από 21/12/2009.
5165	- Μεταφορά στην Κατηγορία Επιτήρησης από 15/02/2018.
5171	- Αναστολή διαπραγμάτευσης από 30/04/2018.
5172	- Αναστολή διαπραγμάτευσης από 30/04/2018.
5174	- Αναστολή διαπραγμάτευσης από 02/05/2018.
5178	- Μεταφορά στην Κατηγορία Επιτήρησης από 11/05/2018.
5179	- Αναστολή διαπραγμάτευσης από 25/05/2018.
5190	- Μεταφορά στην Κατηγορία Επιτήρησης από 10/04/2012.
5191	- Αναστολή διαπραγμάτευσης από 02/10/2018.
5192	- Αναστολή διαπραγμάτευσης από 02/10/2018.
5193	- Μεταφορά στην κατηγορία Επιτήρησης από 25/10/2018.
5194	- Μεταφορά στην κατηγορία Επιτήρησης από 25/10/2018.
5195	- Μεταφορά στην κατηγορία Επιτήρησης από 27/06/2008

Σημειώσεις Χρεογράφων

Κωδικός Κείμενο σημείωσης

5196	-	Μεταφορά στην Κατηγορία Επιτήρησης από 08/04/2011.
5197	-	Μεταφορά στην κατηγορία Επιτήρησης από 07/11/2018.
5200	-	Μεταφορά στην Κατηγορία Επιτήρησης από 10/04/2012.
5205	-	Αναστολή διαπραγμάτευσης από 02/05/2019.
5206	-	Αναστολή διαπραγμάτευσης από 02/05/2019.
5207	-	Μεταφορά στην Επιτήρηση από 13/05/2019.

Στοιχεία Συναλλαγών Πακέτων

Χρεόγραφο	Όγκος πακέτου	Τιμή πακέτου	Αξία πακέτου	Ώρα έγκρισης	Σημείωση
JUMBO (ΚΟ)	380,552	17.06	6,492,217.12	10:48:48	20
JUMBO (ΚΟ)	39,800	17.15	682,570.00	11:11:44	20
ΕΘΝΙΚΗ ΤΡΑΠΕΖΑ (ΚΟ)	500,000	2.67	1,333,500.00	12:17:17	20
ΤΡΑΠΕΖΑ EUROBANK ERGASIAS (ΚΟ)	1,260,700	0.830	1,045,750.65	14:01:34	20
ΕΘΝΙΚΗ ΤΡΑΠΕΖΑ (ΚΟ)	200,000	2.67	533,000.00	14:43:23	20
ΕΘΝΙΚΗ ΤΡΑΠΕΖΑ (ΚΟ)	200,000	2.66	532,800.00	14:52:20	20
ΟΤΕ (ΚΟ)	89,118	12.75	1,136,254.50	17:14:02	20
ΕΘΝΙΚΗ ΤΡΑΠΕΖΑ (ΚΟ)	559,783	2.68	1,499,098.87	17:14:42	20

Σημειώσεις πακέτων

- 9 - Μέθοδος 6-1 / Ειδική Χρέωση
- 10 - Μέθοδος 6-1 / Ειδική Χρέωση, Αυθημερόν Διακανονισμός
- 14 - Μέθοδος 6-3 / Πακέτο Αποκατάστασης, Ατελής αγορά και Πώληση
- 18 - Μέθοδος 6-2 / SPOT 1
- 19 - Μέθοδος 6-2 / SPOT 2
- 20 - Μέθοδος 6-1 και Μέθοδος 6-1 Αυθημερόν Διακανονισμός
- 21 - Άλλη Προσυμφωνημένη

Στοιχεία Συναλλαγών Δικαιωμάτων

Ημερ. αποκοπής	Έναρξη εξάσκησης	Λήξη εξάσκησης	Λήξη διαπρ/σης	Δικαιώματα	Κατωτ Τιμή	Ανωτ Τιμή	Τιμή κλεισ.	Τελευταία ζήτηση	Τελευταία προσφορά	Όγκος	Πράξεις	Αξία Συναλλαγών
----------------	------------------	----------------	----------------	-------------------	------------	-----------	-------------	------------------	--------------------	-------	---------	-----------------

Δεν υπάρχουν Συναλλαγές Δικαιωμάτων.

Στοιχεία Συναλλαγών Εκποιήσεων

Χρεόγραφα	Τύπος Χρεογράφου	Όγκος Συναλλαγών	Αριθμός Πράξεων	Αξία Συναλλαγών	Σημείωση
Δεν πραγματοποιήθηκαν Εκποιήσεις Μετοχών.					

Σημειώσεις Εκποιήσεων

- 1 - Κανονική Εκποίηση.
- 2 - Εκποίηση Ενσώματων Ονομαστικών Μετοχών.
- 3 - Εκποίηση Αδιάθετων Κλασματικών Υπολοίπων.

Στοιχεία Συναλλαγών Εκποιήσεων Ενσώματων Ονομαστικών Μετοχών

Χρεόγραφα	Ημερ/νία έναρξης	Ημερ/νία λήξης	Αρχικό πλήθος	Διαθέσιμο πλήθος	Ημερομηνία	Μέση τιμή (ημέρας)	Μέση τιμή (περιόδου)	Αριθμός Πράξεων	Όγκος Συναλλαγών	Αξία Συναλλαγών
-----------	------------------	----------------	---------------	------------------	------------	--------------------	----------------------	-----------------	------------------	-----------------

Δεν πραγματοποιήθηκαν Εκποιήσεις Ενσώματων Ονομαστικών Μετοχών.

Σημειώσεις Εκποιήσεων

Σύμφωνα με την Απόφαση 1/380/04.05.2006 της Επιτροπής Κεφαλαιαγοράς εκποιούνται μέσω του Χρηματιστηρίου Αθηνών με επιμέλεια της εκδότριας εταιρείας, οι ενσώματες ονομαστικές μετοχές που δεν έχουν κατατεθεί στην εκδότρια προς αποϋλοποίηση. Η εκποίηση διενεργείται σύμφωνα με τον τρόπο που ορίζεται στο άρθρο 99Α του Κανονισμού του Χρηματιστηρίου Αθηνών.

Στοιχεία Ενεργητικού Διαπραγματεύσιμων Αμοιβαίων Κεφαλαίων (Δ.Α.Κ.)

	Ημερομηνία συναλλαγών	Δημιουργία / Εξαγορά	Αριθ. Μερ. (T-1)	Νέα Μερ. (T-1)	Εξαγορασθ. Μερ. (T-1)	Μερίδια (T) [1]	Αξία Ενεργητικού [2]	Καθαρή Τιμή	Μέρισμα/Μερίδια	Ημερ. Αποκοπής
ALPHA ETF FTSE Athex Large Cap	19/09/2019	5,000	812,382	---	---	812,382	18,038,240.00	22.2041	0.43	30/06/2018

Σημειώσεις Δ.Α.Κ.

[1] - Αριθμ. μεριδίων (T) = Αριθμ. μεριδίων (T-1) + Νεοεκδιθέντα μερίδια (T-1) - Εξαγορασθέντα μερίδια (T-1)

[2] - Περιλαμβάνονται και τα μερίδια που δημιουργήθηκαν / εξαγοράσθηκαν την ημέρα T-1.

Περιγραφή	Στοιχεία
Όνομασία Δ.Α.Κ.	ALPHA ETF FTSE Athex Large Cap
Σύμβολο Δ.Α.Κ. (GR)	ΑΔΑΚ
Σύμβολο Δ.Α.Κ. (EN)	AETF
ISIN Δ.Α.Κ.	GRF000153004
Κατηγορία Διαπραγμάτευσης	Διαπραγματεύσιμα Αμοιβαία Κεφάλαια (Δ.Α.Κ.)
Τύπος Δ.Α.Κ.	Μετοχών
Τρόπος διαχείρισης	Παθητικός
Επενδυτική Στρατηγική	Σκοπός της επενδυτικής πολιτικής του Αμοιβαίου Κεφαλαίου είναι η αναπαραγωγή της αποδόσεως του Δείκτη FTSE/X.A. Large Cap του Χρηματιστηρίου Αθηνών σε όρους Ευρώ, ακολουθώντας πλήρως και πανομοιότυπως τη σύνθεση του υποκείμενου Δείκτη.
Εκδότης	ΑΛΦΑ ASSET MANAGEMENT Α.Ε.Δ.Α.Κ.
Εταιρεία Διαχείρισης	ΑΛΦΑ ASSET MANAGEMENT Α.Ε.Δ.Α.Κ.
Ειδικοί Διαπραγματευτές	ΑΛΦΑ FINANCE Α.Χ.Ε.Π.Ε.Υ. , ΕΘΝΙΚΗ ΧΡΗΜΑΤΙΣΤΗΡΙΑΚΗ Α.Χ.Ε.Π.Ε.Υ.
Θεματοφύλακας	ΑΛΦΑ ΤΡΑΠΕΖΑ Α.Ε.
Σύμβολο Δείκτη (GR)	FTSE
Σύμβολο Δείκτη (EN)	FTSE
Όνομασία Δείκτη	FTSE/X.A. Large Cap
ISIN Δείκτη	GRI99201A006
Κλάσμα Δείκτη [1]	1/100
Αρχική Τιμή Μεριδίου	21.76
Συνολικός Αριθμός Μεριδίων [2]	812,382
Ημερομηνία πρώτης Έκδοσης	14/01/2008
Ημερομηνία έναρξης Διαπραγμάτευσης	24/01/2008
Νόμισμα Διαπραγμάτευσης	ΕΥΡΩ
Νόμισμα Ενεργητικού	ΕΥΡΩ
Αρχική Αξία Ενεργητικού [3]	3,000,000.00
Αριθμ. Μεριδίων για Δημιουργία-Εξαγορά [4]	5,000
Αμοιβή Διαχείρισης	0.375

Σημειώσεις Δ.Α.Κ.

[1] - Το κλάσμα της τιμής του δείκτη που αποτελεί η τιμή της πρώτης έκδοσης

[2] - Ο αριθμός μεριδίων που διαπραγματεύθηκαν στο Χρηματιστήριο την ημέρα T

[3] - Η αξία του ενεργητικού κατά την έκδοση

[4] - Ο αριθμός μεριδίων που απαιτείται κατά τη διαδικασία δημιουργίας εξαγοράς

ΑΝΑΚΟΙΝΩΣΕΙΣ

ΓΝΩΣΤΟΠΟΙΗΣΕΙΣ ΕΤΑΙΡΕΙΩΝ

RSS Feed:	Corporate Announcements
Posted on:	18 September 2019 17:17
Author:	UNIBIOS A.E.
Subject:	ΑΝΑΚΟΙΝΩΣΗ ΡΥΘΜΙΖΟΜΕΝΗΣ ΠΛΗΡΟΦΟΡΙΑΣ ΤΟΥ Ν. 3556/2007: Γνωστοποίηση για μεταβολή ποσοστού μετόχων σε επίπεδο δικαιωμάτων ψήφου
Full article link:	http://dev-www1.helex.gr:8080/el/web/guest/companies-announcements-full-content/-/asset_publisher/bMe2sOcNyQuy/content/id/5234089

Η Unibios Ανώνυμος Εταιρία Συμμετοχών ανακοινώνει ότι περιήλθαν στην εταιρία δηλώσεις για την ΓΝΩΣΤΟΠΟΙΗΣΗ ΜΕΤΑΒΟΛΩΝ ΣΕ ΔΙΚΑΙΩΜΑΤΑ ΨΗΦΟΥ ΣΥΜΦΩΝΑ ΜΕ ΤΟΝ ΝΟΜΟ 3556/2007 που έχουν ως εξής:

(1) Ο κύριος Αντώνιος Σβορώνος, Πρόεδρος του Διοικητικού Συμβουλίου της εταιρίας μας ανακοίνωσε ότι μετά την ολοκλήρωση της Αύξησης Μετοχικού Κεφαλαίου που αποφασίσθηκε στις 19.10.2018 και την ανακοίνωση της εταιρίας σε σχέση με τον αριθμό των δικαιωμάτων ψήφου, που εκδόθηκε σήμερα 18.09.2019 ελέγχει άμεσα 2.630.884 μετοχές της εταιρίας μας (που αντιστοιχούν σε 16,83% των δικαιωμάτων ψήφου) και έμμεσα μέσω της ΑΝΤΩΝΙΟΣ ΣΒΟΡΩΝΟΣ και ΣΥΝΕΡΓΑΤΕΣ ΜΙΚΕ ελέγχει 633.709 μετοχές της εταιρίας μας που αντιστοιχούν σε 4,05% των δικαιωμάτων ψήφου. Κατόπιν των παραπάνω ο κύριος Αντώνιος Σβορώνος ελέγχει έμμεσα και άμεσα 3.263.593 μετοχές της εταιρίας που αντιστοιχούν σε 3.263.593 δικαιώματα ψήφου ήτοι ποσοστό 20,88% των συνολικών δικαιωμάτων ψήφου. Με βάση την προηγούμενη δήλωση μεταβολών σε δικαιώματα ψήφου από 30.01.2019 ο κύριος Αντώνιος Σβορώνος κατείχε 14,08% των δικαιωμάτων ψήφου της εταιρίας μας (8,44% άμεσα και 5,64% έμμεσα).

(2) Η εταιρία «Ηφαιστος Ανώνυμος Βιομηχανική και Εμπορική Εταιρία Μετάλλων» (Ηφαιστος ΑΒΕΕΜ) μας ανακοίνωσε ότι μετά την ολοκλήρωση της Αύξησης Μετοχικού Κεφαλαίου που αποφασίσθηκε στις 19.10.2018 και την ανακοίνωση της εταιρίας σε σχέση με τον αριθμό των δικαιωμάτων ψήφου, που εκδόθηκε σήμερα 18.09.2019 δεν κατέχει πλέον ποσοστό δικαιωμάτων ψήφου μεγαλύτερο ή ίσο του 5%. Με βάση προηγούμενη δήλωση από 30.01.2019 η Ηφαιστος ΑΒΕΕΜ κατείχε άμεσα 5,64% των δικαιωμάτων ψήφου της εταιρίας μας.

(3) Η εταιρία «ΑΝΤΩΝΙΟΣ ΣΒΟΡΩΝΟΣ και ΣΥΝΕΡΓΑΤΕΣ Μονοπρόσωπη Ιδιωτική Κεφαλαιουχική Εταιρία Διοικητικών Συμβουλευτικών Υπηρεσιών» μας ανακοίνωσε ότι μετά την ολοκλήρωση της Αύξησης Μετοχικού Κεφαλαίου που αποφασίσθηκε στις 19.10.2018 και την ανακοίνωση της εταιρίας σε σχέση με τον αριθμό των δικαιωμάτων ψήφου, που εκδόθηκε σήμερα 18.09.2019, δεν κατέχει

πλέον ποσοστό δικαιωμάτων ψήφου μεγαλύτερο ή ίσο του 5%. Με βάση προηγούμενη δήλωση από 30.01.2019 η Αντώνιος Σβορώνος και Συνεργάτες κατείχε έμμεσα 5,64% των δικαιωμάτων ψήφου της εταιρίας μας μέσω της Ήφαιστος ΑΒΕΕΜ.

(4) Η κυρία Βασιλική Τεολόγλου μας ανακοίνωσε ότι μετά την ολοκλήρωση της Αύξησης Μετοχικού Κεφαλαίου που αποφασίσθηκε στις 19.10.2018 και την ανακοίνωση της εταιρίας σε σχέση με τον αριθμό των δικαιωμάτων ψήφου, που εκδόθηκε σήμερα 18.09.2019, δεν κατέχει πλέον ποσοστό δικαιωμάτων ψήφου μεγαλύτερο ή ίσο του 5%. Με βάση προηγούμενη δήλωση από 28.03.2013 η κυρία Τεολόγλου κατείχε άμεσα 6,45% των δικαιωμάτων ψήφου της εταιρίας μας.

(5) Ο κύριος Ορφέας Μαυρίκιος μας ανακοίνωσε ότι μετά την ολοκλήρωση της Αύξησης Μετοχικού Κεφαλαίου που αποφασίσθηκε στις 19.10.2018 και την ανακοίνωση της εταιρίας σε σχέση με τον αριθμό των δικαιωμάτων ψήφου, που εκδόθηκε σήμερα 18.09.2019 ελέγχει άμεσα 2.714.958 μετοχές της εταιρίας μας (που αντιστοιχούν σε 17,37% των δικαιωμάτων ψήφου) και έμμεσα μέσω της «ΟΡΦΕΑΣ ΜΑΥΡΙΚΙΟΣ και ΣΥΝΕΡΓΑΤΕΣ ΣΥΜΒΟΥΛΕΥΤΙΚΗ ΜΟΝΟΠΡΟΣΩΠΗ ΙΔΙΩΤΙΚΗ ΚΕΦΑΛΑΙΟΥΧΙΚΗ ΕΤΑΙΡΙΑ» ελέγχει 723.052 μετοχές της εταιρίας μας που αντιστοιχούν σε 4,63% των δικαιωμάτων ψήφου. Κατόπιν των παραπάνω ο κύριος Ορφέας Μαυρίκιος ελέγχει έμμεσα και άμεσα 3.438.010 μετοχές της εταιρίας που αντιστοιχούν σε 3.438.010 δικαιώματα ψήφου ήτοι ποσοστό 22% των συνολικών δικαιωμάτων ψήφου. Με βάση την προηγούμενη δήλωση μεταβολών σε δικαιώματα ψήφου από 23.03.2016 (και την από 13.03.2017 ανακοίνωση) ο κύριος Ορφέας Μαυρίκιος κατείχε έμμεσα και άμεσα 21,76% των δικαιωμάτων ψήφου της εταιρίας και άμεσα ποσοστό 8,91% των δικαιωμάτων ψήφου ενώ έμμεσα μέσω της ΟΡΦΕΑΣ ΜΑΥΡΙΚΙΟΣ και ΣΥΝΕΡΓΑΤΕΣ ΜΙΚΕ κατείχε ποσοστό 12,80%.

(6) Η εταιρία «ΟΡΦΕΑΣ ΜΑΥΡΙΚΙΟΣ και ΣΥΝΕΡΓΑΤΕΣ ΣΥΜΒΟΥΛΕΥΤΙΚΗ ΜΟΝΟΠΡΟΣΩΠΗ ΙΔΙΩΤΙΚΗ ΚΕΦΑΛΑΙΟΥΧΙΚΗ ΕΤΑΙΡΙΑ» μας ανακοίνωσε ότι μετά την ολοκλήρωση της Αύξησης Μετοχικού Κεφαλαίου που αποφασίσθηκε στις 19.10.2018 και την ανακοίνωση της εταιρίας σε σχέση με τον αριθμό των δικαιωμάτων ψήφου, που εκδόθηκε σήμερα 18.09.2019, δεν κατέχει πλέον ποσοστό δικαιωμάτων ψήφου μεγαλύτερο ή ίσο του 5%. Με βάση προηγούμενη δήλωση από 23.03.2016 και την από 13.03.2017 ανακοίνωση η Ορφέας Μαυρίκιος και Συνεργάτες κατείχε άμεσα 12,91% των δικαιωμάτων ψήφου της εταιρίας μας.

[View article...](#)

RSS Feed: Corporate Announcements
Posted on: 18 September 2019 18:30
Author: LAMDA DEVELOPMENT A.E.
Subject: ΑΝΑΚΟΙΝΩΣΗ ΓΙΑ ΤΗΝ ΠΡΟΑΝΑΓΓΕΛΙΑ ΓΕΝΙΚΗΣ ΣΥΝΕΛΕΥΣΗΣ

Full article link: http://dev-www1.helex.gr:8080/el/web/guest/companies-announcements-full-content/-/asset_publisher/bMe2sOcNyQuy/content/id/5234205

Πρόσκληση Έκτακτης Γενικής Συνέλευσης

[Πρόσκληση Έκτακτης Γενικής Συνέλευσης](#)

[View article...](#)

RSS Feed: Corporate Announcements
Posted on: 18 September 2019 18:36
Author: LAMDA DEVELOPMENT A.E.
Subject: Έκθεση Διοικητικού Συμβουλίου

Full article link: http://dev-www1.helex.gr:8080/el/web/guest/companies-announcements-full-content/-/asset_publisher/bMe2sOcNyQuy/content/id/5234224

Παρακαλώ βρείτε συνημμένη την Έκθεση Διοικητικού Συμβουλίου

[Έκθεση Διοικητικού Συμβουλίου](#)

[View article...](#)

RSS Feed: Corporate Announcements
Posted on: 18 September 2019 18:42
Author: LAMDA DEVELOPMENT A.E.
Subject: ΑΝΑΚΟΙΝΩΣΗ ΣΧΕΤΙΚΗ ΜΕ ΕΠΙΧΕΙΡΗΜΑΤΙΚΕΣ/ ΟΙΚΟΝΟΜΙΚΕΣ ΕΞΕΛΙΞΕΙΣ ΣΤΗΝ ΕΤΑΙΡΙΑ

Full article link: http://dev-www1.helex.gr:8080/el/web/guest/companies-announcements-full-content/-/asset_publisher/bMe2sOcNyQuy/content/id/5234238

H Lamda Development αναλαμβάνει το οραματικό έργο του Ελληνικού με ποσοστό 100%

Σε συνέχεια της ολοκλήρωσης της έκδοσης των Κοινών Υπουργικών Αποφάσεων (ΚΥΑ), και ενόψει της άμεσης εκκίνησης της μεγαλύτερης επένδυσης στη χώρα, η Lamda Development προβαίνει στην ακόλουθη ενημέρωση:

Το Διοικητικό Συμβούλιο της Εταιρείας στη σημερινή του Συνεδρίαση αποφάσισε τη σύγκληση Έκτακτης Γενικής Συνέλευσης με σκοπό την Αύξηση Μετοχικού Κεφαλαίου, μέχρι του ποσού των €650 εκατ.

Τους τελευταίους μήνες διεξήχθησαν συνομιλίες σε κλίμα καλής συνεργασίας με τους συμμετέχοντες στο επενδυτικό σχήμα Global Investment Group. Ο εθνικός χαρακτήρας του έργου και ο έλεγχος διαχείρισης που αυτός συνεπάγεται, σε συνδυασμό με τα απαιτητικά χρονοδιαγράμματα έναρξης υλοποίησης, δεν επέτρεψαν την επίτευξη συμφωνίας με τρόπο που να ικανοποιεί τα ανωτέρω. Κατά συνέπεια, η Lamda Development αναλαμβάνει το οραματικό έργο του Ελληνικού με ποσοστό 100%. Στρατηγικές συνεργασίες, τόσο σε μετοχικό επίπεδο, όσο και σε επίπεδο επιμέρους αναπτύξεων προβλέπεται να υπάρξουν στο μέλλον, στο πλαίσιο της διαχρονικής στρατηγικής της Εταιρείας και της διεθνούς εμβέλειας αυτού του εμβληματικού έργου.

Η Εταιρεία είναι σε πλήρη ετοιμότητα για την έναρξη της υλοποίησης της μεγαλύτερης αστικής ανάπτυξης στην Ευρώπη, με απaráμυλλα οφέλη για την ελληνική οικονομία, την ελληνική επιχειρηματικότητα και τις τοπικές κοινωνίες. Για την Lamda Development η επένδυση του Ελληνικού είναι κάτι πολύ παραπάνω από ένα επενδυτικό εγχείρημα. Είναι ένα μεγάλο βήμα προς τα εμπρός για την χώρα, ένα έργο που θα αναδείξει την Αθήνα σε έναν παγκόσμιας ακτινοβολίας επενδυτικό, τουριστικό, ψυχαγωγικό και πολιτιστικό προορισμό. Η επένδυση θα δημιουργήσει, μεταξύ άλλων, δεκάδες χιλιάδες νέες θέσεις εργασίας, ένα από τα μεγαλύτερα πάρκα στον κόσμο, κτίρια τοπόσημα και θα αποτελέσει παγκόσμιο πόλο έλξης με πολλαπλασιαστικά οφέλη για τη χώρα.

Υποστηρίζοντας έμπρακτα τα ανωτέρω, ο βασικός μέτοχος «Consolidated LAMDA Holdings», συμφερόντων οικογένειας Λάτση, δεσμεύεται να ασκήσει στο σύνολό τους τα δικαιώματα προτίμησης που του αντιστοιχούν και να καλύψει τις μετοχές, που τυχόν θα παραμείνουν αδιάθετες.

Ο δεύτερος βασικός μέτοχος της Εταιρείας, VOXCOVE (Κοινοπραξία της OLYMPIA Group και της VNK Capital), πιστεύει ακράδαντα στο έργο ΕΛΛΗΝΙΚΟ, στηρίζει και θα συμμετάσχει στην Αύξηση Μετοχικού Κεφαλαίου.

[View article...](#)

RSS Feed: Corporate Announcements

Posted on: 18 September 2019 19:23

Author: ΚΡΕΤΑ ΦΑΡΜ Α.Β.Ε.Ε.

Subject: ΔΕΛΤΙΟ ΤΥΠΟΥ

Full article link: http://dev-www1.helex.gr:8080/el/web/guest/companies-announcements-full-content/-/asset_publisher/bMe2sOcNyQuy/content/id/5234277

ΕΠΙΣΥΝΑΠΤΕΤΑΙ ΣΧΕΤΙΚΟ ΔΕΛΤΙΟ ΤΥΠΟΥ

[ΔΕΛΤΙΟ ΤΥΠΟΥ](#)

[View article...](#)

RSS Feed: Corporate Announcements
Posted on: 18 September 2019 19:32
Author: LAMDA DEVELOPMENT A.E.
Subject: Ανακοίνωση 7469/2019 (δεν είναι διαθέσιμη η Ελληνική μετάφραση)

Full article link: http://dev-www1.helex.gr:8080/el/web/guest/companies-announcements-full-content/-/asset_publisher/bMe2sOcNyQuy/content/id/5234296

Αυτή η Ανακοίνωση είναι διαθέσιμη μόνο στα [Αγγλικά](#).

[View article...](#)

RSS Feed: Corporate Announcements
Posted on: 18 September 2019 19:38
Author: LAMDA DEVELOPMENT A.E.
Subject: Ανακοίνωση 7471/2019 (δεν είναι διαθέσιμη η Ελληνική μετάφραση)

Full article link: http://dev-www1.helex.gr:8080/el/web/guest/companies-announcements-full-content/-/asset_publisher/bMe2sOcNyQuy/content/id/5234315

Αυτή η Ανακοίνωση είναι διαθέσιμη μόνο στα [Αγγλικά](#).

[View article...](#)

RSS Feed: Corporate Announcements
Posted on: 18 September 2019 19:49
Author: COCA-COLA HBC A.G.
Subject: Coca-Cola HBC agrees to acquire Lurisia, an Italian premium water and adult sparkling beverages company

Full article link: http://dev-www1.helex.gr:8080/el/web/guest/companies-announcements-full-content/-/asset_publisher/bMe2sOcNyQuy/content/id/5234329

Coca-Cola HBC AG

Coca-Cola HBC agrees to acquire Lurisia, an Italian premium water and adult sparkling beverages company

Zug, Switzerland – 18 September 2019 – Coca-Cola HBC AG (“Coca-Cola HBC”) is pleased to announce that it has entered into an agreement for the acquisition of Acque Minerali S.r.l. (“Acque Minerali” or “Lurisia”), a privately-held natural mineral water and adult sparkling beverages business in Italy. The acquisition is being made through Coca-Cola HBC’s wholly-owned subsidiary, Coca-Cola HBC Italia S.r.l.

The acquisition is being made in conjunction with The Coca-Cola Company, in-line with previous similar acquisitions (the “Transaction”). The selling shareholders are the private equity fund IDEA Taste of Italy, managed by DeA Capital Alternative Funds SGR S.r.l., the Invernizzi family, and Eatly Distribuzione S.r.l. The total enterprise value payable by Coca-Cola HBC and The Coca-Cola Company, subject to customary closing adjustments, amounts to €88 million. Completion of the acquisition is subject to certain conditions and is expected by the end of 2019. As part of the Transaction, Piero Bagnasco, CEO of Lurisia, and Alessandro Invernizzi will remain on the board of directors of Acque Minerali. Both are representatives of two of the selling shareholders.

Founded in 1940 in Roccaforte Mondovì, Northwest Italy, Acque Minerali is a producer and distributor of premium, natural mineral water and adult sparkling beverages under the Lurisia brand. In the water category, the company offers still and sparkling water in PET and glass packaging, sourced from springs 1,400 meters above sea level in Monte Pigna. The company has been a pioneer in offering water products in bell-shaped glass bottles, designed by the Italian architecture and design studio Sottsass Associati. In the adult sparkling segment, Lurisia offers beverages inspired by authentic Italian recipes, based on ingredients sourced within the country. They are offered in the following flavours: Chinotto, Gazzosa, Aranciata, Aranciata Rossa, Aranciata Amara, Limonata and Tonica. Lurisia products enjoy high brand awareness and are associated with quality, authenticity, taste and the Italian lifestyle. Since 2008, the company has been a partner in the main events organised by Slow

Food, a non-profit organisation set up in 1986 in Italy promoting local food and traditional cooking.

The acquisition of Lurisia complements the existing Coca-Cola HBC beverage portfolio in Italy and is a strong fit for the company's 24/7 total beverage partner strategy. It supports the company's drive to further premiumise its portfolio and offer consumers an authentic Italian brand with strong heritage and well-rooted Italian origins.

As the acquisition is being made in conjunction with The Coca-Cola Company, it constitutes a smaller related party transaction under LR 11.1.10.R. The Board of Directors of Coca-Cola HBC is satisfied that the terms of the Transaction are fair and reasonable to shareholders. UBS AG London Branch ("UBS") is acting as Financial Adviser and Sponsor to Coca-Cola HBC.

Enquiries

Coca-Cola HBC Group

Investors and Analysts:

Joanna Kennedy

Investor Relations Director

Tel: +44 20 37 444 230



joanna.kennedy@cchellenic.com

Carla Fabiano

Investor Relations Manager

Tel: +44 20 37 444 231



carla.fabiano@cchellenic.com

Media:

David Hart

Group External Communication Director

Tel: +41 41 726 0143



david.hart@cchellenic.com

International media contact:

Teneo

Rob Morgan

Tom Davies

Tel: +44 7557 413 275



robert.morgan@teneo.com

tom.davies@teneo.com

Greek media contact:

V+O Communications

Tel: +30 211 7501219



Argyro Oikonomou

ao@vando.gr

UBS

Tel: +44 207 567 8000



Stefanos
Papapanagiotou
tou@ubs.com

stefanos.papapanagio

Adrian
Beidas
drian.beidas@ubs.com

a

About Coca-Cola HBC

Coca-Cola HBC is a high-growth FMCG business and a strategic partner of The Coca-Cola Company with an annual sales volume of more than 2 billion unit cases. It has a broad geographic footprint with operations in 28 countries serving a population of more than 600 million people. Coca-Cola HBC offers a diverse range of primarily non-alcoholic ready-to-drink beverages in the sparkling, juice, water, sport, energy, tea and coffee categories. Coca-Cola HBC is committed to promoting sustainable development in order to create value for its business and for society. This includes providing products that meet the beverage needs of consumers, fostering an open and inclusive work environment, conducting its business in ways that protect and preserve the environment and contribute to the socio-economic development of the local communities. Coca-Cola HBC is ranked among the top sustainability performers in ESG benchmarks such as the Dow Jones Sustainability Indices, CDP, MSCI ESG and FTSE4Good, among others.

Coca-Cola HBC has a premium listing on the London Stock Exchange (LSE: CCH) and its shares are listed on the Athens Exchange (ATHEX: EEE). For more information, please visit <http://www.coca-colahellenic.com>.

About UBS

UBS is authorised and regulated by the Financial Market Supervisory Authority in Switzerland. It is authorised by the Prudential Regulation Authority and subject to regulation by the Financial Conduct Authority and limited regulation by the Prudential Regulation Authority in the United Kingdom. UBS is acting exclusively as sponsor and financial adviser to Coca-Cola HBC and no one else in connection with the Transaction. In connection with such matters, UBS will not regard any other person as its

client, nor will it be responsible to any other person for providing the protections afforded to its clients or for providing advice in relation to the Transaction, the contents of this press release or any other matter referred to herein.

[View article...](#)

RSS Feed: Corporate Announcements
Posted on: 19 September 2019 09:18
Author: ΕΛΛΗΝΙΚΑ ΧΡΗΜΑΤΙΣΤΗΡΙΑ Α.Ε.
Subject: Συναλλαγές της Eurobank Equities (ρυθμιζόμενη πληροφορία ν. 3556/2007)

Full article link: http://dev-www1.helex.gr:8080/el/web/guest/companies-announcements-full-content/-/asset_publisher/bMe2sOcNyQuy/content/id/5234461

Η Εταιρία Ελληνικά Χρηματιστήρια-Χρηματιστήριο Αθηνών Α.Ε. Συμμετοχών (ATHEX) ανακοινώνει με βάση τους ν. 3556/2007 και 3606/2007 ότι η Eurobank Equities Α.Ε.Π.Ε.Υ. την ενημέρωσε ότι πραγματοποίησε τις εξής συναλλαγές:

α/α	Ημερομηνία γνωστοποίησης στην ATHEX	Ημερομηνία συναλλαγής	Είδος συναλ.	Ποσότητα	Χρηματοπιστωτικό μέσο	Συνολική αξία (ευρώ)
1	17.09.2019	16.09.2019	Πώληση	1.730	Μετοχές ΕΧΑΕ (κο)	8.241,35
2	17.09.2019	16.09.2019	Αγορά	94	ΣΜΕ ΕΧΑΕ	45.551,16
3	17.09.2019	16.09.2019	Πώληση	80	ΣΜΕ ΕΧΑΕ	39.249,60
4	18.09.2019	17.09.2019	Αγορά	918	Μετοχές ΕΧΑΕ (κο)	4.305,42
5	18.09.2019	17.09.2019	Πώληση	448	Μετοχές ΕΧΑΕ (κο)	2.102,22
6	18.09.2019	17.09.2019	Αγορά	161	ΣΜΕ ΕΧΑΕ	76.571,40
7	18.09.2019	17.09.2019	Πώληση	171	ΣΜΕ ΕΧΑΕ	82.248,72

Η Eurobank Equities Α.Ε.Π.Ε.Υ. πραγματοποίησε τις ανωτέρω συναλλαγές λόγω της ειδικής διαπραγμάτευσης που έχει αναλάβει στην αγορά παραγώγων σε Συμβόλαια Μελλοντικής Εκπλήρωσης (ΣΜΕ) με υποκείμενο τίτλο την μετοχή της εταιρίας (σύμβολο μετοχής: ΕΧΑΕ).

Η γνωστοποίηση εκ μέρους της Eurobank Equities Α.Ε.Π.Ε.Υ. προς την εταιρεία και ακολούθως από την εταιρία προς τις αρχές της Κεφαλαιαγοράς, γίνεται επειδή ο κ. Κωνσταντίνος Βασιλείου είναι μη εκτελεστικό μέλος του Δ.Σ. της Eurobank Equities Α.Ε.Π.Ε.Υ. ενώ κατέχει ταυτόχρονα τη θέση του Μη Εκτελεστικού Μέλους του Δ.Σ. της ATHEX (υπόχρεο πρόσωπο με βάση το Ν.3340/2005).

[View article...](#)

RSS Feed: Corporate Announcements
Posted on: 19 September 2019 09:19
Author: ΠΛΑΣΤΙΚΑ ΘΡΑΚΗΣ ΕΤΑΙΡΙΑ ΣΥΜΜΕΤΟΧΩΝ Α.Ε.Ε.
Subject: Ανακοίνωση Οικονομικών Αποτελεσμάτων Α' Εξαμήνου 2019

Full article link: http://dev-www1.helex.gr:8080/el/web/guest/companies-announcements-full-content/-/asset_publisher/bMe2sOcNyQuy/content/id/5234486

Δείτε το σχετικό Δελτίο Τύπου

[Δελτίο Τύπου](#)

[View article...](#)

RSS Feed: Corporate Announcements
Posted on: 19 September 2019 09:38
Author: ΤΕΡΝΑ ΕΝΕΡΓΕΙΑΚΗ Α.Β.Ε.Τ.Ε.
Subject: ΔΕΛΤΙΟ ΤΥΠΟΥ

Full article link: http://dev-www1.helex.gr:8080/el/web/guest/companies-announcements-full-content/-/asset_publisher/bMe2sOcNyQuy/content/id/5234556

Δ Ε Λ Τ Ι Ο Τ Υ Π Ο Υ

Αθήνα, 19 Σεπτεμβρίου 2019

ΤΕΡΝΑ ΕΝΕΡΓΕΙΑΚΗ: Σημαντική ενίσχυση του χαρτοφυλακίου αιολικών πάρκων του Ομίλου στις ΗΠΑ

- **Σε εμπορική λειτουργία το Α/Π «Gopher Creek», ισχύος 158 MW**
- **Ολοκληρώθηκαν οι διαδικασίες εξαγοράς του Α/Π «Bearkat», ισχύος 200 MW**
- **Στα 651 MW ανέρχεται πλέον η συνολική εγκατεστημένη ισχύς του Ομίλου στις ΗΠΑ**

Σε σημαντική ενίσχυση του χαρτοφυλακίου αιολικών πάρκων του Ομίλου ΤΕΡΝΑ ΕΝΕΡΓΕΙΑΚΗ στις ΗΠΑ οδηγεί η ολοκλήρωση δύο σημαντικών επενδύσεων στην περιοχή του Τέξας.

Συγκεκριμένα, σε εμπορική λειτουργία έχει τεθεί πλέον το αιολικό πάρκο «Gopher Creek» (Fluvanna 2) στην περιοχή Borden County του Τέξας, η ισχύς του οποίου ανέρχεται σε 158 MW. Η ανάπτυξη του έργου ξεκίνησε το δεύτερο εξάμηνο του 2018, ολοκληρώθηκε σύμφωνα με το χρονοδιάγραμμα που είχε τεθεί και πλέον βρίσκεται σε πλήρη εμπορική λειτουργία.

Παράλληλα, ολοκληρώθηκαν επιτυχώς οι διαδικασίες για την εξαγορά του αιολικού πάρκου «Bearkat», στο Glasscock County του Τέξας. Υπενθυμίζεται ότι το συγκεκριμένο αιολικό πάρκο, εγκατεστημένης ισχύος 200 MW, βρίσκεται σε λειτουργία ήδη από τον Ιανουάριο του 2018.

Τα δύο νέα αιολικά πάρκα ανεβάζουν τη συνολική εγκατεστημένη ισχύ του Ομίλου ΤΕΡΝΑ ΕΝΕΡΓΕΙΑΚΗ στις ΗΠΑ στα 651 MW. Υπενθυμίζεται ότι η εταιρεία λειτουργεί ακόμα δύο αιολικά πάρκα στις ΗΠΑ, ένα ισχύος 138 MW στην περιοχή Elmore County του Idaho κι ένα ισχύος 155 MW στην περιοχή Scurry County του Τέξας (Fluvanna 1).

Ο Πρόεδρος της ΤΕΡΝΑ ΕΝΕΡΓΕΙΑΚΗ κ. Γιώργος Περιστέρης δήλωσε σχετικά: «Ανταποκρινόμενοι απολύτως στις δεσμεύσεις που είχαμε αναλάβει απέναντι στους μετόχους και τους συνεργάτες μας ολοκληρώσαμε με επιτυχία κι εντός του καθορισμένου χρονοδιαγράμματος δύο ακόμα σημαντικές επενδύσεις στην αγορά των ΗΠΑ. Η συνολική ισχύς των αιολικών πάρκων που λειτουργούμε στις ΗΠΑ ανέρχεται πλέον σε 651 MW. Η ΤΕΡΝΑ ΕΝΕΡΓΕΙΑΚΗ αποτελεί τον μεγαλύτερο επενδυτή σε έργα Ανανεώσιμων Πηγών Ενέργειας στην Ελλάδα, αλλά και τη μεγαλύτερη ελληνική εταιρεία διεθνώς στον τομέα της παραγωγής καθαρής ενέργειας. Είμαστε αποφασισμένοι να συνεχίσουμε δυναμικά τις επενδύσεις μας τόσο στην Ελλάδα όσο και στο εξωτερικό, ώστε σύντομα

να ξεπεράσουμε και τον στόχο των 2.000 MW, που έχουμε πλέον θέσει».

Συνολικά, η ΤΕΡΝΑ ΕΝΕΡΓΕΙΑΚΗ λειτουργεί, κατασκευάζει ή έχει πλήρως αδειοδοτήσει 1.512 MW εγκαταστάσεων ΑΠΕ στην Ευρώπη και την Αμερική. Η συνολική εγκατεστημένη ισχύς του Ομίλου ανέρχεται πλέον σε 1390 MW. Συγκεκριμένα, ο Όμιλος έχει εγκαταστήσει 607 MW στην Ελλάδα, 651 MW στις ΗΠΑ και 132 MW στην Ν.Α. Ευρώπη. Επόμενος στόχος της εταιρείας είναι να προσεγγίσει το μέγεθος των 2.000 MW έργων ΑΠΕ σε λειτουργία.

Πληροφορίες:

Επενδυτικές Σχέσεις: Αριστοτέλης Σπηλιώτης, τηλ. 210 69 68 000, tspiliotis@terna-energy.com

Γραφείο Τύπου & Δημοσίων Σχέσεων: Δανάη Καλαντίδη, τηλ. 210 6968000, pressoffice@gekterna.com

[View article...](#)

RSS Feed: Corporate Announcements
Posted on: 19 September 2019 09:39
Author: ΕΛΤΡΑΚ Α.Ε.
Subject: ΑΝΑΚΟΙΝΩΣΗ ΣΥΜΦΩΝΑ ΜΕ ΤΙΣ ΔΙΑΤΑΞΕΙΣ ΤΟΥ ΑΡΘΡΟΥ 24 ΠΑΡΑΓΡΑΦΟΣ 2(α) ΚΑΙ (β) ΤΟΥ Ν. 3461/2006

Full article link: http://dev-www1.helex.gr:8080/el/web/guest/companies-announcements-full-content/-/asset_publisher/bMe2sOcNyQuy/content/id/5234566

ΑΝΑΚΟΙΝΩΣΗ ΣΥΜΦΩΝΑ ΜΕ ΤΙΣ ΔΙΑΤΑΞΕΙΣ ΤΟΥ ΑΡΘΡΟΥ 24 ΠΑΡΑΓΡΑΦΟΣ 2(α) ΚΑΙ (β) ΤΟΥ Ν. 3461/2006

Σύμφωνα με το άρθρο 24, παράγραφος 2(α) και (β) του Ν. 3461/2006, η εταιρεία με την επωνυμία «ELTRAK CP LIMITED» (ο «Προτείνων») δηλώνει ότι:

(α) Στις 18.09.2019, απέκτησε συνολικά 8.470 κοινές ονομαστικές μετοχές της ανώνυμης εταιρείας με την επωνυμία "ΕΛΤΡΑΚ Α.Ε." (η «Εταιρεία») έναντι 3,30 Ευρώ ανά μετοχή μέσω χρηματιστηριακών συναλλαγών και

(β) Από τις 09.09.2019 μέχρι και τις 18.09.2019, ο Προτείνων απέκτησε 71.626 κοινές ονομαστικές μετοχές της Εταιρείας έναντι 3,30 Ευρώ ανά μετοχή μέσω χρηματιστηριακών συναλλαγών. Συνεπεία αυτών των συναλλαγών, το ποσοστό των δικαιωμάτων ψήφου του Προτείνοντα στην Εταιρεία μαζί με τα πρόσωπα που ενεργούν συντονισμένα με τον Προτείνοντα διαμορφώθηκε σε περίπου 83,37% από περίπου 82,86% που ήταν στις 06.09.2019.

[View article...](#)

RSS Feed: Corporate Announcements
Posted on: 19 September 2019 09:40
Author: ΕΛΤΡΑΚ Α.Ε.
Subject: ΑΝΑΚΟΙΝΩΣΗ ΡΥΘΜΙΖΟΜΕΝΗΣ ΠΛΗΡΟΦΟΡΙΑΣ ΤΟΥ Ν. 3556/2007:
Γνωστοποίηση συναλλαγών

Full article link: http://dev-www1.helex.gr:8080/el/web/guest/companies-announcements-full-content/-/asset_publisher/bMe2sOcNyQuy/content/id/5234577

ΕΛΤΡΑΚ Α.Ε.

ΑΝΩΝΥΜΟΣ ΕΜΠΟΡΙΚΗ, ΒΙΟΜΗΧΑΝΙΚΗ & ΑΝΤΙΠΡΟΣΩΠΕΙΩΝ ΜΗΧΑΝΩΝ & ΑΝΤΑΛΛΑΚΤΙΚΩΝ &
ΝΑΥΤΙΛΙΑΚΗ ΕΤΑΙΡΕΙΑ

Γ.Ε.ΜΗ. 341201000

Ανακοίνωση ρυθμιζόμενης πληροφορίας του Ν. 3556/2007

Η Εταιρεία «ΕΛΤΡΑΚ Α.Ε.» (η «Εταιρεία») ανακοινώνει σύμφωνα με την ισχύουσα νομοθεσία τα ακόλουθα:

Σύμφωνα με το άρθρο 19 του Κανονισμού (ΕΕ) 596/2014 και το Νόμο 3556/2007, η εταιρεία «ELTRAK CP LIMITED», η οποία είναι νομικό πρόσωπο που δύναται να έχει στενούς δεσμούς με τον κ. Alexei Schreier, μέλος του Διοικητικού Συμβουλίου της εταιρείας «ΕΛΤΡΑΚ Α.Ε.» σύμφωνα με τον Κανονισμό (ΕΕ) 596/2014, γνωστοποιεί ότι στις 18.09.2019 απέκτησε, δυνάμει χρηματιστηριακών συναλλαγών, 8.470 μετοχές της Εταιρείας, έναντι συνολικού τιμήματος 27.951 Ευρώ.

Νέα Κηφισιά, 19 Σεπτεμβρίου 2019

[View article...](#)

RSS Feed: Corporate Announcements
Posted on: 19 September 2019 09:55
Author: O.T.E. A.E.
Subject: Ανακοίνωση - Αγορά Ιδίων Μετοχών

Full article link: http://dev-www1.helex.gr:8080/el/web/guest/companies-announcements-full-content/-/asset_publisher/bMe2sOcNyQuy/content/id/5234637

Ανακοίνωση - Αγορά Ιδίων Μετοχών

Αθήνα, 19 Σεπτεμβρίου 2019 – Ο Οργανισμός Τηλεπικοινωνιών της Ελλάδος Α.Ε. («ΟΤΕ Α.Ε.» ή «Εταιρεία»), ανακοινώνει ότι στο πλαίσιο του Προγράμματος Επαναγοράς Ιδίων Μετοχών, την 18/09/2019, αγόρασε 3.800 ίδιες μετοχές με μέση τιμή κτήσης €12,6613 ανά μετοχή, συνολικής αξίας €48.113,00, σύμφωνα με το άρθρο 49 του Ν. 4548/2018 και τις αποφάσεις των αρμοδίων οργάνων της Εταιρείας.

Μετά και την προαναφερόμενη αγορά, η Εταιρεία κατέχει 7.024.100 ίδιες μετοχές, ποσοστό 1,464% του συνόλου των μετοχών της Εταιρείας.

Η ανακοίνωση εκδίδεται σύμφωνα με τον Κανονισμό (ΕΕ) αριθ. 596/2014 του Ευρωπαϊκού Κοινοβουλίου και του Συμβουλίου της 16^{ης} Απριλίου 2014 και τον κατ'εξουσιοδότηση Κανονισμό (ΕΕ) 2016/1052 της Επιτροπής της 8ης Μαρτίου 2016.

[View article...](#)

RSS Feed: Corporate Announcements
Posted on: 19 September 2019 10:15
Author: Μ.Λ.Σ. ΠΛΗΡΟΦΟΡΙΚΗ Α.Ε.
Subject: ΑΝΑΚΟΙΝΩΣΗ ΡΥΘΜΙΖΟΜΕΝΗΣ ΠΛΗΡΟΦΟΡΙΑΣ ΤΟΥ Ν. 3556/2007:
Γνωστοποίηση για μεταβολή ποσοστού μετόχων σε επίπεδο
δικαιωμάτων ψήφου

Full article link: http://dev-www1.helex.gr:8080/el/web/guest/companies-announcements-full-content/-/asset_publisher/bMe2sOcNyQuy/content/id/5234655

Η ΜΛΣ Πληροφορική Α.Ε σύμφωνα με το νόμο 3556/2007 και την από 18.09.2019 γνωστοποίηση που έλαβε, γνωστοποιεί ότι την 17.09.2019 το ποσοστό στο μετοχικό κεφάλαιο της εταιρίας, του κ. Ιωάννη Καματάκη Προέδρου και Διευθύνοντος Συμβούλου, ανήλθε σε 50,014% ήτοι 6.210.189 μετοχές έναντι ποσοστού 49,172% ήτοι 6.105.691 μετοχές που κατείχε την 07.12.2018 (ημερομηνία τελευταίας γνωστοποίησης στην Επιτροπή Κεφαλαιαγοράς).

Ο υπόχρεος την προηγούμενη της συναλλαγής ημέρα 16.09.2019 κατείχε ποσοστό 49,996% ήτοι 6.207.989 μετοχές της ΜΛΣ Πληροφορική Α.Ε.

[View article...](#)

RSS Feed: Corporate Announcements
Posted on: 19 September 2019 10:50
Author: ΑΔΜΗΕ ΣΥΜΜΕΤΟΧΩΝ Α.Ε.
Subject: ΔΕΛΤΙΟ ΤΥΠΟΥ ΑΠΟΤΕΛΕΣΜΑΤΩΝ Α' ΕΞΑΜΗΝΟΥ 2019-(Ορθή
Επανάληψη)

Full article link: http://dev-www1.helex.gr:8080/el/web/guest/companies-announcements-full-content/-/asset_publisher/bMe2sOcNyQuy/content/id/5234739

ΔΕΛΤΙΟ ΤΥΠΟΥ

[ΔΕΛΤΙΟ ΤΥΠΟΥ ΑΠΟΤΕΛΕΣΜΑΤΩΝ Α' ΕΞΑΜΗΝΟΥ 2019-ΟΡΘΗ ΕΠΑΝΑΛΗΨΗ](#)

[View article...](#)

RSS Feed: Corporate Announcements
Posted on: 19 September 2019 11:29
Author: ΜΟΤΟΡ ΟΪΛ Α.Ε.
Subject: Συναλλαγές της ΕΠΕΝΔΥΤΙΚΗΣ ΤΡΑΠΕΖΑΣ ΕΛΛΑΔΟΣ Α.Ε. (ρυθμιζόμενη πληροφορία Ν.3556/2007)

Full article link: http://dev-www1.helex.gr:8080/el/web/guest/companies-announcements-full-content/-/asset_publisher/bMe2sOcNyQuy/content/id/5234769

Η ΜΟΤΟΡ ΟΙΛ (ΕΛΛΑΣ) ΔΙΥΛΙΣΤΗΡΙΑ ΚΟΡΙΝΘΟΥ, σύμφωνα με τους Ν. 3556/2007 και 3606/2007, ανακοινώνει ότι η ΕΠΕΝΔΥΤΙΚΗ ΤΡΑΠΕΖΑ ΕΛΛΑΔΟΣ Α.Ε. την ενημέρωσε ότι πραγματοποίησε τις εξής συναλλαγές:

Ημερομηνία	Είδος Συναλλαγής	Ποσότητα	Χρηματοπιστωτικό Μέσο	Αξία (σε ΕΥΡΩ)
18/09/2019	Πώληση	2.872	Μετοχές ΜΟΗ (ΚΟ)	62.205,48
	Αγορά	4.852	Μετοχές ΜΟΗ (ΚΟ)	105.332,34
	Αγορά	26	ΣΜΕ ΜΟΗ Σεπτ. 2019	56.372,00
	Πώληση	9	ΣΜΕ ΜΟΗ Σεπτ. 2019	19.539,00
	Πώληση	11	ΣΜΕ ΜΟΗ Δεκ. 2019	23.769,00

Η ΕΠΕΝΔΥΤΙΚΗ ΤΡΑΠΕΖΑ ΕΛΛΑΔΟΣ Α.Ε. πραγματοποίησε τις ανωτέρω συναλλαγές λόγω της Ειδικής Διαπραγμάτευσης που έχει αναλάβει στην αγορά παραγώγων σε Συμβόλαια Μελλοντικής Εκπλήρωσης (ΣΜΕ) με υποκείμενο τίτλο την μετοχή της ΜΟΤΟΡ ΟΙΛ (ΕΛΛΑΣ) ΔΙΥΛΙΣΤΗΡΙΑ ΚΟΡΙΝΘΟΥ Α.Ε.

Η γνωστοποίηση εκ μέρους της ΕΠΕΝΔΥΤΙΚΗΣ ΤΡΑΠΕΖΑΣ ΕΛΛΑΔΟΣ ΑΕ προς την Εταιρία και ακολούθως η ανακοίνωση της Εταιρίας προς τις αρχές της Κεφαλαιαγοράς, γίνεται επειδή ο κ. Πέτρος Τζαννετάκης είναι μη εκτελεστικό μέλος του Δ.Σ. της ΕΠΕΝΔΥΤΙΚΗΣ ΤΡΑΠΕΖΑΣ ΕΛΛΑΔΟΣ Α.Ε., ενώ κατέχει τη θέση του εκτελεστικού μέλους του Δ.Σ. της ΜΟΤΟΡ ΟΙΛ ΕΛΛΑΣ ΔΙΥΛΙΣΤΗΡΙΑ ΚΟΡΙΝΘΟΥ Α.Ε. Ο κ. Πέτρος Τζαννετάκης είναι πρόσωπο υπόχρεο να γνωστοποιεί τις χρηματιστηριακές συναλλαγές του με αντικείμενο μετοχές εκδόσεως ΜΟΤΟΡ ΟΙΛ (ΕΛΛΑΣ) ΔΙΥΛΙΣΤΗΡΙΑ ΚΟΡΙΝΘΟΥ Α.Ε. (άρθρο 19 του Κανονισμού ΕΕ 596/2014).

Μαρούσι, 19 Σεπτεμβρίου 2019

Το Διοικητικό Συμβούλιο

[View article...](#)

RSS Feed: Corporate Announcements

Posted on: 19 September 2019 11:52

Author: ΒΙΟΚΑΡΠΕΤ Α.Ε.

Subject: ΑΝΑΚΟΙΝΩΣΗ ΡΥΘΜΙΖΟΜΕΝΗΣ ΠΛΗΡΟΦΟΡΙΑΣ ΤΟΥ Ν. 3556/2007:
Γνωστοποίηση συναλλαγών

Full article link: http://dev-www1.helex.gr:8080/el/web/guest/companies-announcements-full-content/-/asset_publisher/bMe2sOcNyQuy/content/id/5234779

ΑΝΑΚΟΙΝΩΣΗ

Η εταιρία «ΒΙΟΚΑΡΠΕΤ ΑΕ ΒΙΟΜΗΧΑΝΙΚΕΣ ΚΑΙ ΕΜΠΟΡΙΚΕΣ ΕΠΙΧΕΙΡΗΣΕΙΣ» ύστερα από ενημέρωση του μετόχου της Αστερίου Καντώνια του Ιωάννη γνωστοποιεί ότι την 18/9/2019 ο ανωτέρω μέτοχος πραγματοποίησε αγορά 10.000 κοινών ονομαστικών μετοχών (10.000 αριθμό δικαιωμάτων ψήφου) αξίας 8.490,50 € και το ποσοστό δικαιωμάτων ψήφων μεταβλήθηκε από 2,15% σε 2,19%.

Η παρούσα ανακοίνωση γίνεται στα πλαίσια της γνωστοποίησης των συναλλαγών των προσώπων του άρθρου 13 του Ν.3340/2005 και της απόφασης 3/347/12-7-2005 του ΔΣ της Επιτροπής Κεφαλαιαγοράς, καθώς επίσης σύμφωνα με τον Ν.3556/2007 σε συνδυασμό με την διάταξη του άρθρου 11 της απόφασης 1/434/3-7-2007 της Επιτροπής Κεφαλαιαγοράς περί διάχυσης ρυθμιζόμενων πληροφοριών.

Λάρισα 19/9/2019

[View article...](#)

RSS Feed: Corporate Announcements
Posted on: 19 September 2019 13:17
Author: ΛΑΝΑΚΑΜ Α.Ε.
Subject: ΑΝΑΚΟΙΝΩΣΗ ΓΙΑ ΤΙΣ ΑΠΟΦΑΣΕΙΣ ΓΕΝΙΚΗΣ ΣΥΝΕΛΕΥΣΗΣ 10/09/2019
(Ορθή Επανάληψη)

Full article link: http://dev-www1.helex.gr:8080/el/web/guest/companies-announcements-full-content/-/asset_publisher/bMe2sOcNyQuy/content/id/5234794

ΔΕΙΤΕ ΣΥΝΗΜΜΕΝΑ ΤΙΣ ΑΠΟΦΑΣΕΙΣ ΤΗΣ ΤΑΚΤΙΚΗΣ ΓΕΝΙΚΗΣ ΣΥΝΕΛΕΥΣΗΣ ΤΗΣ ΕΤΑΙΡΕΙΑΣ ΛΑΝΑΚΑΜ ΑΕ ΤΗΣ 10.9.2019

[10-9-2019 - ΑΠΟΤΕΛΕΣΜΑΤΑ ΨΗΦΟΦΟΡΙΑΣ & ΛΗΦΘΕΙΣΕΣ ΑΠΟΦΑΣΕΙΣ ΕΠΙ ΤΩΝ ΘΕΜΑΤΩΝ ΤΗΣ ΤΑΚΤΙΚΗΣ ΓΕΝΙΚΗΣ ΣΥΝΕΛΕΥΣΗΣ ΤΗΣ 10.9.2019](#)

[View article...](#)

RSS Feed: Corporate Announcements
Posted on: 19 September 2019 13:22
Author: ΛΑΝΑΚΑΜ Α.Ε.
Subject: ΓΝΩΣΤΟΠΟΙΗΣΗ ΑΛΛΑΓΗΣ ΣΥΝΘΕΣΗΣ ΔΙΟΙΚΗΤΙΚΟΥ ΣΥΜΒΟΥΛΙΟΥ ΤΗΣ ΕΤΑΙΡΕΙΑΣ ΛΑΝΑΚΑΜ ΑΕ ΚΑΙ ΕΚΛΟΓΗΣ ΕΠΙΤΡΟΠΗΣ ΕΛΕΓΧΟΥ (Ορθή Επανάληψη)

Full article link: http://dev-www1.helex.gr:8080/el/web/guest/companies-announcements-full-content/-/asset_publisher/bMe2sOcNyQuy/content/id/5234815

ΛΑΝΑΚΑΜ Α.Ε.

**ΑΝΩΝΥΜΟΣ ΚΛΩΣΤΟΨΦΑΝΤΟΥΡΓΙΚΗ, ΤΕΧΝΙΚΗ, ΕΠΕΝΔΥΤΙΚΗ, ΝΑΥΤΙΛΙΑΚΗ,
ΤΟΥΡΙΣΤΙΚΗ, ΕΜΠΟΡΟΒΙΟΜΗΧΑΝΙΚΗ ΕΤΑΙΡΕΙΑ**

ΕΔΡΑ : ΜΕΣΟΓΕΙΩΝ 2-4 «ΠΥΡΓΟΣ ΑΘΗΝΩΝ» ΚΤΙΡΙΟ Α' - Τ.Κ. 11527 - ΑΘΗΝΑ

ΑΦΜ 094007209 Δ.Ο.Υ. ΦΑΕ ΑΘΗΝΩΝ

Τηλ. 210-7771033, 210-7771523, 210-7771286 - Fax. 210-7771404 – e-mail : info@lanakam.gr

Αριθμός Γ.Ε.Μ.Η. : 232901000 (πρώην ΑΡ.Μ.Α.Ε. 6032/06/Β/86/65) Αρ. Φακ. Δ.Ο.Υ. : 5509

ΑΝΑΚΟΙΝΩΣΗ ΑΛΛΑΓΗΣ ΣΥΝΘΕΣΗΣ ΤΟΥ Δ.Σ. &

ΕΚΛΟΓΗΣ ΕΠΙΤΡΟΠΗΣ ΕΛΕΓΧΟΥ

(Μετά την συγκρότηση σε Σώμα του νέου Δ.Σ.)

Η «ΛΑΝΑΚΑΜ ΑΝΩΝΥΜΟΣ ΚΛΩΣΤΟΨΦΑΝΤΟΥΡΓΙΚΗ ΤΕΧΝΙΚΗ ΕΠΕΝΔΥΤΙΚΗ ΝΑΥΤΙΛΙΑΚΗ ΤΟΥΡΙΣΤΙΚΗ ΕΜΠΟΡΟΒΙΟΜΗΧΑΝΙΚΗ ΕΤΑΙΡΕΙΑ» (Αριθμός Γ.Ε.Μ.Η. 232901000- πρώην ΑΡ.Μ.Α.Ε. : 6032/06/Β/86/65) ανακοινώνει ότι κατά την Ετήσια Τακτική Γενική Συνέλευση των μετόχων της Εταιρείας της 10 Σεπτεμβρίου 2019, εκλέχθηκε νέο εξαμελές (δμελές) Δ.Σ., το οποίο θα διοικήσει την Εταιρεία για πέντε (5) έτη ήτοι μέχρι την Τακτική Γενική Συνέλευση του έτους 2024, το οποίο αυθημερόν συγκροτήθηκε σε σώμα και κατένειμε τα αξιώματα και ιδιότητες των Μελών του, ως εξής :

- **ΙΩΑΝΝΗΣ ΔΑΜΙΓΟΣ του Κωνσταντίνου,**

Πρόεδρος, Διευθύνων Σύμβουλος & Γενικός Διευθυντής – Εκτελεστικό Μέλος

- **ΚΩΝΣΤΑΝΤΙΝΟΣ ΔΑΜΙΓΟΣ του Ιωάννη**

Αντιπρόεδρος – Εκτελεστικό μέλος

- **ΕΛΙΣΑΒΕΤ ΔΑΜΙΓΟΥ του Ιωάννη**

Σύμβουλος – Εκτελεστικό Μέλος

- **ΒΑΣΙΛΕΙΟΣ ΚΩΣΤΟΠΟΥΛΟΣ του Κωνσταντίνου**

Οικονομικός Διευθυντής & Σύμβουλος – Μη Εκτελεστικό Μέλος

- **ΣΤΥΛΙΑΝΕΣΗ ΜΑΡΙΑ του Κωνσταντίνου**

Σύμβουλος – Ανεξάρτητο Μη Εκτελεστικό Μέλος

- **ΝΑΛΜΠΑΝΤΗΣ ΓΕΩΡΓΙΟΣ του Αλεξάνδρου**

Σύμβουλος – Ανεξάρτητο Μη Εκτελεστικό Μέλος

Η Τακτική Γενική Συνέλευση εκ των ως άνω Μελών του Δ.Σ. ενέκρινε ομόφωνα την εκλογή σύμφωνα με το άρθρο 44 του Ν. 4449/2017, όπως ισχύει, των ακόλουθων φυσικών προσώπων ως μελών της Επιτροπής Ελέγχου για πενταετή θητεία ήτοι μέχρι την Τακτική Γενική Συνέλευση του έτους 2024 :

- Στυλιανέση Κ. Μαρία (Ανεξάρτητο - Μη Εκτελεστικό Μέλος) ως Μέλος

- Βασίλειος Κ. Κωστόπουλος (Μη Εκτελεστικό Μέλος) ως Πρόεδρος

- Γεώργιος Α. Ναλμπάντης (Ανεξάρτητο - Μη Εκτελεστικό Μέλος) ως Μέλος

[Ανακοίνωση αλλαγής σύνθεσης του Δ.Σ. & Εκλογής Επιτροπής Ελέγχου 2019](#)

[View article...](#)

RSS Feed: Corporate Announcements
Posted on: 19 September 2019 13:24
Author: ΕΛΛΗΝΙΚΑ ΠΕΤΡΕΛΑΙΑ Α.Ε.
Subject: ΑΝΑΚΟΙΝΩΣΗ ΣΧΕΤΙΚΑ ΜΕ ΣΧΟΛΙΑΣΜΟ ΔΗΜΟΣΙΕΥΜΑΤΩΝ ΤΟΥ ΤΥΠΟΥ

Full article link: http://dev-www1.helex.gr:8080/el/web/guest/companies-announcements-full-content/-/asset_publisher/bMe2sOcNyQuy/content/id/5234839

ΑΝΑΚΟΙΝΩΣΗ ΣΧΕΤΙΚΑ ΜΕ ΣΧΟΛΙΑΣΜΟ ΔΗΜΟΣΙΕΥΜΑΤΩΝ ΤΟΥ ΤΥΠΟΥ

[ΑΝΑΚΟΙΝΩΣΗ ΣΧΕΤΙΚΑ ΜΕ ΣΧΟΛΙΑΣΜΟ ΔΗΜΟΣΙΕΥΜΑΤΩΝ ΤΟΥ ΤΥΠΟΥ](#)

[View article...](#)

RSS Feed: Corporate Announcements
Posted on: 19 September 2019 14:02
Author: ΕΝΤΕΡΣΟΦΤ Α.Ε.
Subject: ΠΡΟΣΚΛΗΣΗ ΕΚΤΑΚΤΗΣ ΓΕΝΙΚΗΣ ΣΥΝΕΛΕΥΣΗΣ 11-10-2019 (Ορθή Επανάληψη)

Full article link: http://dev-www1.helex.gr:8080/el/web/guest/companies-announcements-full-content/-/asset_publisher/bMe2sOcNyQuy/content/id/5234867

ΕΝΤΕΡΣΟΦΤ ΑΕ ΠΡΟΣΚΛΗΣΗ ΕΚΤΑΚΤΗΣ ΓΕΝΙΚΗΣ ΣΥΝΕΛΕΥΣΗΣ 11-10-2019

ΕΝΤΕΡΣΟΦΤ ΑΕ ΕΚΘΕΣΗ ΔΣ 19-9-2019 ΠΡΟΣ ΕΓΣ 11-10-2019

[ΕΝΤΕΡΣΟΦΤ ΑΕ ΠΡΟΣΚΛΗΣΗ ΕΚΤΑΚΤΗΣ ΓΕΝΙΚΗΣ ΣΥΝΕΛΕΥΣΗΣ 11-10-2019](#)

[ΕΝΤΕΡΣΟΦΤ ΑΕ ΕΚΘΕΣΗ ΔΣ 19-9-2019 ΠΡΟΣ ΕΓΣ 11-10-2019](#)

[View article...](#)

Ομολογιακά Δάνεια Επιχειρήσεων – Οργανωμένη Αγορά (Μετατρέψιμα)

Πλήθος Εισηγμένων Ομολογίων	Ονομαστική αξία	Τιμή έκδοσης	Σημερινό επιτόκιο	Ημερ. λήξης	Διάρκεια (έτη)	Σημείωση	Τοκομερίδιο		Μον. Διασπ.	Ομόλογα Επιχειρήσεων	Κατωτ Τιμή	Ανωτ Τιμή	Τιμή κλεισ.	Προηγ. Κλείσιμο-ημέρια	Όγκος	Αξία Συναλλαγών	Τελευταία εντολή			Μεγ έτους	
							Κοινό	Προτιμησιακό									Τιμή	Αγορ./ Πώλ.	Ημερομηνία		λαχ
171,268,704	0.30	0.30	1.00	11/10/2025	9	---	12	---	1	FORTHNET Α.Ε. (Μ.Ο.Δ.)	---	---	---	---	---	---	20.0000	A	19/09/2019	100.0000	100.0000

Σημειώσεις Εταιρικών Ομολόγων

Ο Όγκος Συναλλαγών υπολογίζεται ως (Τεμάχια) * (Ονομαστική Τιμή). Η Αξία Συναλλαγών υπολογίζεται ως (Τεμάχια) * (Ονομαστική Τιμή) * (Τιμή %) + (Δεδουλευμένοι Τόκοι).

Οι τιμές συναλλαγών των ομολόγων υπολογίζονται ως ποσοστό επί τοις εκατό (%) της ονομαστικής τους τιμής.

Όλα τα ομόλογα έχουν Ονομαστική Αξία εκπεφρασμένη σε Ευρώ (εκτός εάν σημειώνεται διαφορετικά).

Ομολογιακά Δάνεια Επιχειρήσεων – Οργανωμένη Αγορά (Μη Μετατρέψιμα)

Πλήθος Εισηγμένων Ομολογίων	Ονομαστική αξία	Τιμή έκδοσης	Σημερινό επιτόκιο	Ημερ. λήξης	Διάρκεια (έτη)	Σημείωση	Τοκομερίδιο		Μον. Διασπ.	Ομόλογα Επιχειρήσεων	Δεδ. Τόκος	Αποδ./Λήξη	Κατωτ Τιμή	Ανωτ Τιμή	Τιμή κλεισ.	Προηγ. Κλείσιμο-ημ/νία	Όγκος	Αξία Συναλλαγών	Τελευταία εντολή					
							Κοινό	Προτιμησιακό											Τιμή	Αγορ./ Πώλ.	Ημερομηνία	λαχ έτους	Μεγ έτους	
175,000	1,000.00	1,000.00	3.40	26/07/2024	5	---	1	---	1	ΑΤΤΙCΑ Α.Ε. ΣΥΜΜΕΤΟΧΩΝ (Μη μετατρέψιμο)	5.5722	2.6980	---	---	---	102.9900	18/09/2019	---	---	102.9100	A	19/09/2015	101.3167	102.9900
25,000	1,000.00	1,000.00	4.95	26/06/2023	5	---	3	---	1	B&F Α.Β.Ε.Ε. ΕΝΔΥΜΑΤΩΝ (Μη μετατρέψιμο)	12.2375	6.4890	94.0200	94.1200	94.0583	94.0000	17/09/2019	30,000	28,584.63	93.8800	A	19/09/2015	93.0000	98.5000
90,000	1,000.00	1,000.00	3.00	11/05/2023	5	---	3	---	1	CORAL Α.Ε. (Μη μετατρέψιμο)	11.0833	1.8270	103.8000	103.8000	103.8000	104.5000	18/09/2019	29,000	30,423.42	103.8000	A	19/09/2015	100.2726	104.9499
120,000	1,000.00	1,000.00	3.95	04/04/2025	7	---	3	---	1	ΓΕΚ ΤΕΡΝΑ Α.Ε. (Μη μετατρέψιμο)	18.8722	2.7610	105.0000	105.0000	105.0000	105.0500	18/09/2019	37,000	39,548.27	105.0000	A	19/09/2015	99.0000	106.2000
300,000	1,000.00	1,000.00	3.10	27/06/2022	5	---	5	---	1	ΜΥΤΙΛΗΝΑΙΟΣ Α.Ε. ΟΜ. ΕΠΙΧΕΙΡΗΣΕΩΝ (Μη Μετατρέψιμο)	7.5778	2.0630	101.9500	102.4000	102.3700	102.0440	18/09/2019	8,000	8,238.52	102.0000	A	19/09/2015	100.5818	103.4000
50,000	1,000.00	1,000.00	4.35	20/06/2022	5	---	5	---	1	ΣΥΣΤΗΜΑΤΑ SUNLIGHT Α.Β.Ε.Ε. (Μη Μετατρέψιμο)	11.4792	2.9840	102.3000	102.8600	102.7577	102.9190	18/09/2019	196,000	203,655.02	102.3200	A	19/09/2015	99.4118	104.5000
200,000	1,000.00	1,000.00	3.50	21/03/2022	5	---	5	---	1	Ο.Π.Α.Π. Α.Ε. (Μη Μετατρέψιμο)	---	2.4800	101.9100	101.9100	101.9100	101.9080	18/09/2019	6,000	6,114.60	101.9400	A	19/09/2015	101.6071	103.5200
40,000,000	1.00	1.00	5.00	04/10/2021	5	---	12	---	1	HOUSEMARKET Α.Ε. (Μη Μετατρέψιμο)	0.0113	1.8880	---	---	---	105.6400	18/09/2019	---	---	105.7200	A	19/09/2015	101.9500	106.1000
200,000	1,000.00	1,000.00	3.60	12/03/2026	7	---	2	---	1	ΑΕΡΟΠΟΡΙΑ ΑΙΓΑΙΟΥ Α.Ε. (Μη μετατρέψιμο)	1.1000	2.3570	106.8200	106.8200	106.8200	106.8000	18/09/2019	15,000	16,039.50	106.8000	A	19/09/2015	100.3628	107.9000

Σημειώσεις Εταιρικών Ομολόγων

Ο Όγκος Συναλλαγών υπολογίζεται ως (Τεμάχια) * (Ονομαστική Τιμή). Η Αξία Συναλλαγών υπολογίζεται ως (Τεμάχια) * (Ονομαστική Τιμή) * (Τιμή %) + (Δεδουλευμένοι Τόκοι).

Οι τιμές συναλλαγών των ομολόγων υπολογίζονται ως ποσοστό επί τοις εκατό (%) της ονομαστικής τους τιμής.

Όλα τα ομόλογα έχουν Ονομαστική Αξία εκπεφρασμένη σε Ευρώ (εκτός εάν σημειώνεται διαφορετικά).

Ομόλογα Ελληνικού Δημοσίου

Πλήθος Εισηγμ. Ομολογιών	Όνομ. αξία	Σημερινό επιτόκιο	Υπολογισμός Δεδουλευμένων	Ημερ/νία Λήξης [1]	Διάρκεια (έτη)	Σημείωση	Ημερομηνία Πληρ.	Αξία τρέχοντος	Μον. Διασπ.	Ομόλογα Ελληνικού Δημοσίου	Κατωτ Τιμή	Ανωτ Τιμή	Τιμή κλεισ.	Προηγ. Κλείσιμο-ημ/νία	Όγκος	Αξία Συναλλαγών	Τελευταία εντολή Αγορ./ Πώλ. Ημερομηνία
3,000,000	1,000.00	4.38	Πργμ/Πργμ	01/08/2022	5	---	01/08	4.38	1	ΟΕΔ-ΣΤΘ-010822-05Χ-4,375-1,000	---	---	---	---	---	---	1.0000 A 28/11/2018
2,500,000	1,000.00	3.45	Πργμ/Πργμ	02/04/2024	5	---	02/04	3.45	1	ΟΕΔ-ΣΤΘ-020424-05Χ-3,450-1,000	---	---	---	---	---	---	---
4,355,990,324	1.00	3.50	Πργμ/Πργμ	30/01/2023	5	---	01/02 - 31/01	3.50	1	ΟΕΔ-ΣΤΘ-300123-05Χ-3,500-1,00	---	---	---	94.5720 13/07/2018	---	---	1.0000 A 28/11/2018
5,962,747,327	1.00	3.75	Πργμ/Πργμ	30/01/2028	10	---	/02 - 01/02 - 31/	3.75	1	ΟΕΔ-ΣΤΘ-300128-10Χ-3,750-1,00	---	---	---	85.4610 13/07/2018	---	---	1.0000 A 28/11/2018
6,091,218,404	1.00	3.90	Πργμ/Πργμ	30/01/2033	15	---	/02 - 01/02 - 31/	3.90	1	ΟΕΔ-ΣΤΘ-300133-15Χ-3,900-1,00	---	---	---	78.6730 13/07/2018	---	---	1.0000 A 28/11/2018
4,805,399,486	1.00	4.00	Πργμ/Πργμ	30/01/2037	19	---	/02 - 01/02 - 31/	4.00	1	ΟΕΔ-ΣΤΘ-300137-19Χ-4,000-1,00	---	---	---	77.0370 13/07/2018	---	---	1.0000 A 28/11/2018
4,603,713,186	1.00	4.20	Πργμ/Πργμ	30/01/2042	24	---	/02 - 01/02 - 31/	4.20	1	ΟΕΔ-ΣΤΘ-300142-24Χ-4,200-1,00	---	---	---	77.7640 13/07/2018	---	---	1.0000 A 28/11/2018
550,418,123	1.00	3.00	Πργμ/Πργμ	24/02/2023	11	---	24/02	3.00	1	ΟΕΔ-ΣΤΘ-240223-11Χ-2,000-1,00	---	---	---	10.0000 22/06/2015	---	10.0000	A 11/07/2019
445,007,576	1.00	3.00	Πργμ/Πργμ	24/02/2024	12	---	24/02	3.00	1	ΟΕΔ-ΣΤΘ-240224-12Χ-2,000-1,00	---	---	---	10.0000 22/06/2015	---	---	---
423,674,226	1.00	3.00	Πργμ/Πργμ	24/02/2025	13	---	24/02	3.00	1	ΟΕΔ-ΣΤΘ-240225-13Χ-2,000-1,00	---	---	---	10.0000 22/06/2015	---	---	---
212,292,153	1.00	3.00	Πργμ/Πργμ	24/02/2026	14	---	24/02	3.00	1	ΟΕΔ-ΣΤΘ-240226-14Χ-2,000-1,00	---	---	---	10.0000 22/06/2015	---	---	---
160,621,352	1.00	3.00	Πργμ/Πργμ	24/02/2027	15	---	24/02	3.00	1	ΟΕΔ-ΣΤΘ-240227-15Χ-2,000-1,00	---	---	---	10.0000 22/06/2015	---	---	---
183,244,055	1.00	3.00	Πργμ/Πργμ	24/02/2028	16	---	24/02	3.00	1	ΟΕΔ-ΣΤΘ-240228-16Χ-2,000-1,00	---	---	---	10.0000 22/06/2015	---	---	---
164,802,894	1.00	3.00	Πργμ/Πργμ	24/02/2029	17	---	24/02	3.00	1	ΟΕΔ-ΣΤΘ-240229-17Χ-2,000-1,00	---	---	---	10.0000 22/06/2015	---	---	---
165,460,943	1.00	3.00	Πργμ/Πργμ	24/02/2030	18	---	24/02	3.00	1	ΟΕΔ-ΣΤΘ-240230-18Χ-2,000-1,00	---	---	---	10.0000 22/06/2015	---	---	---
129,007,241	1.00	3.00	Πργμ/Πργμ	24/02/2031	19	---	24/02	3.00	1	ΟΕΔ-ΣΤΘ-240231-19Χ-2,000-1,00	---	---	---	10.0000 22/06/2015	---	---	---
126,192,683	1.00	3.00	Πργμ/Πργμ	24/02/2032	20	---	24/02	3.00	1	ΟΕΔ-ΣΤΘ-240232-20Χ-2,000-1,00	---	---	---	10.0000 22/06/2015	---	---	---
146,905,168	1.00	3.00	Πργμ/Πργμ	24/02/2033	21	---	24/02	3.00	1	ΟΕΔ-ΣΤΘ-240233-21Χ-2,000-1,00	---	---	---	10.0000 22/06/2015	---	---	---
154,475,606	1.00	3.00	Πργμ/Πργμ	24/02/2034	22	---	24/02	3.00	1	ΟΕΔ-ΣΤΘ-240234-22Χ-2,000-1,00	---	---	---	10.0000 22/06/2015	---	---	---
144,429,441	1.00	3.00	Πργμ/Πργμ	24/02/2035	23	---	24/02	3.00	1	ΟΕΔ-ΣΤΘ-240235-23Χ-2,000-1,00	---	---	---	10.0000 22/06/2015	---	---	---
166,211,676	1.00	3.00	Πργμ/Πργμ	24/02/2036	24	---	24/02	3.00	1	ΟΕΔ-ΣΤΘ-240236-24Χ-2,000-1,00	---	---	---	10.0000 22/06/2015	---	---	---
145,461,669	1.00	3.00	Πργμ/Πργμ	24/02/2037	25	---	24/02	3.00	1	ΟΕΔ-ΣΤΘ-240237-25Χ-2,000-1,00	---	---	---	10.0000 22/06/2015	---	---	---
146,941,087	1.00	3.00	Πργμ/Πργμ	24/02/2038	26	---	24/02	3.00	1	ΟΕΔ-ΣΤΘ-240238-26Χ-2,000-1,00	---	---	---	10.0000 22/06/2015	---	---	---
135,115,612	1.00	3.00	Πργμ/Πργμ	24/02/2039	27	---	24/02	3.00	1	ΟΕΔ-ΣΤΘ-240239-27Χ-2,000-1,00	---	---	---	10.0000 22/06/2015	---	---	---
141,909,637	1.00	3.00	Πργμ/Πργμ	24/02/2040	28	---	24/02	3.00	1	ΟΕΔ-ΣΤΘ-240240-28Χ-2,000-1,00	---	---	---	10.0000 22/06/2015	---	---	---
136,788,720	1.00	3.00	Πργμ/Πργμ	24/02/2041	29	---	24/02	3.00	1	ΟΕΔ-ΣΤΘ-240241-29Χ-2,000-1,00	---	---	---	10.0000 22/06/2015	---	---	---
163,643,410	1.00	3.00	Πργμ/Πργμ	24/02/2042	30	---	24/02	3.00	1	ΟΕΔ-ΣΤΘ-240242-30Χ-2,000-1,00	---	---	---	10.0000 22/06/2015	---	---	---
2,500,000	1,000.00	3.88	Πργμ/Πργμ	12/03/2029	10	---	12/03	3.88	1	ΟΕΔ-ΣΤΘ-120329-10Χ-3,875-1,0000	---	---	---	---	---	---	---
503,753	1,000.00	0.32	FLR Πργμ/360	16/09/2021	2	---	16/03 - 16/09	---	1	ΟΕΔ-ΚΥΜ-160921-02Χ-0,319-1,000	---	---	---	---	---	---	---
3,000,000	1,000.00	3.38	Πργμ/Πργμ	15/02/2025	7	---	15/02	3.38	1	ΟΕΔ-ΣΤΘ-150225-07Χ-3,375-1,000	---	---	---	---	---	---	---
250,250	1,000.00	2.90	Πργμ/Πργμ	20/03/2023	4	---	20/03	2.90	1	ΟΕΔ-ΣΤΘ-200323-04Χ-2,900-1,000	---	---	---	---	---	---	---
964,000	1,000.00	3.25	Πργμ/Πργμ	20/03/2025	6	---	20/03	3.25	1	ΟΕΔ-ΣΤΘ-200325-06Χ-3,250-1,000	---	---	---	---	---	---	---
2,100,000	1,000.00	3.55	Πργμ/Πργμ	20/03/2026	7	---	20/03	3.55	1	ΟΕΔ-ΣΤΘ-200326-07Χ-3,550-1,000	---	---	---	---	---	---	---
2,500,000	1,000.00	1.88	Πργμ/Πργμ	23/07/2026	7	---	23/07	1.88	1	ΟΕΔ-ΣΤΘ-230726-07Χ-1,875-1,000	---	---	---	---	---	---	---

Σημειώσεις Ομολόγων Ελλ. Δημοσίου

Ο Όγκος Συναλλαγών υπολογίζεται ως (Τεμάχια) * (Ονομαστική Τιμή). Η Αξία Συναλλαγών υπολογίζεται ως (Τεμάχια) * (Ονομαστική Τιμή) * (Τιμή %) + (Δεδουλευμένοι Τόκοι)

Η Αξία του τρέχοντος τοκομεριδίου για τις εκδόσεις Ονομαστικής Αξίας 0,01 ευρώ, αναφέρεται σε Ονομαστική Αξία 100 ευρώ.

FLR (= Floating Interest Rate) Ομόλογο Μεταβλητού Επιτοκίου.

[1] - Η Ημερομηνία Λήξης της τοκοφόρου περιόδου και η Ημερομηνία Πληρωμής του τοκομεριδίου.

Ομόλογα Ελληνικού Δημοσίου

Πλήθος Εισηγμ. Ομολογιών	Ονομ. αξία	Σημερινό επιτόκιο	Υπολογισμός Δεδουλευμένων	Ημερ/νία Λήξης [1]	Διάρκεια (έτη)	Σημείωση	Ημερομηνία Πληρ.	Αξία τρέχοντος	Μον. Διαπρ.	Ομόλογα Ελληνικού Δημοσίου	Κατωτ Τιμή	Ανωτ Τιμή	Τιμή κλεισ.	Προηγ. Κλείσιμο-ημ/νία	Όγκος	Αξία Συναλλαγών	Τελευταία εντολή Αγορ./ Πώλ. Ημερομηνία
--------------------------	------------	-------------------	---------------------------	--------------------	----------------	----------	------------------	----------------	-------------	-----------------------------------	------------	-----------	-------------	------------------------	-------	-----------------	---

Σημειώσεις Ομολόγων Ελλ. Δημοσίου

Ο Όγκος Συναλλαγών υπολογίζεται ως (Τεμάχια) * (Ονομαστική Τιμή). Η Αξία Συναλλαγών υπολογίζεται ως (Τεμάχια) * (Ονομαστική Τιμή) * (Τιμή %) + (Δεδουλευμένοι Τόκοι)

Η Αξία του τρέχοντος τοκομεριδίου για τις εκδόσεις Ονομαστικής Αξίας 0,01 ευρώ, αναφέρεται σε Ονομαστική Αξία 100 ευρώ.

FLR (= Floating Interest Rate) Ομόλογο Μεταβλητού Επιτοκίου.

[1] - Η Ημερομηνία Λήξης της τοκοφόρου περιόδου και η Ημερομηνία Πληρωμής του τοκομεριδίου.

Έντοκα Γραμμάτια & Zero Coupon Ομόλογα Ελληνικού Δημοσίου

Ημερ/νία	Διάρκειας 13 εβδομάδων									Διάρκειας 26 εβδομάδων									Διάρκειας 52 εβδομάδων								
	Ημερ/νία Λήξης	Αρχικό Επιτόκιο	Πλήθος Εισηγμένων	Ονομική αξία	Τιμή έκδοσης	Τελευταία Τιμή	Συναλλαγή Ημερομηνία	Όγκος Συναλλαγών	Σημ.	Ημερ/νία Λήξης	Αρχικό Επιτόκιο	Πλήθος Εισηγμένων	Ονομ/κή αξία	Τιμή έκδοσης	Τελευταία Τιμή	Συναλλαγή Ημερομηνία	Όγκος Συναλλαγών	Σημ.	Ημερ/νία Λήξης	Αρχικό Επιτόκιο	Πλήθος Εισηγμένων	Ονομική αξία	Τιμή έκδοσης	Τελευταία Τιμή	Συναλλαγή Ημερομηνία	Όγκος Συναλλαγών	Σημ.
14/12/2018	---	---	---	---	---	---	---	---	---	---	---	---	---	---	---	---	---	---	13/12/2019	1.09	1,000,000	1,000.00	989.10	---	---	---	---
15/03/2019	---	---	---	---	---	---	---	---	---	---	---	---	---	---	---	---	---	---	13/03/2020	0.95	1,000,000	1,000.00	990.50	---	---	---	---
14/06/2019	---	---	---	---	---	---	---	---	---	---	---	---	---	---	---	---	---	---	12/06/2020	0.47	1,000,000	1,000.00	995.30	---	---	---	---

Ημερήσιο Δελτίο Τιμών

Έτος: 140 Αύξων Αριθμός Συνεδρίασης: 178

Ενότητα 5: Ομόλογα Ελληνικού Δημοσίου Διαπραγματεύσιμα με τη Μέθοδο Εκφώνησης - Αντιφώνησης

Πέμπτη, 19 Σεπτεμβρίου, 2019

Ομόλογα σε Κυκλοφορία	Νόμισμα / Ελάχιστη διαπραγ.	Ημερομηνία Πληρ.	Αξία τρέχοντος τοκομεριδίου	Σημείωση	Τοκομερίδιο	Μονάδα διαπραγ/σης	Ημερ/νία Έκδοσης	Διάρκεια (έτη)	Σημερινό επιτόκιο	Υ.Δ.Τ σε	Ομόλογα	Τελευταία τιμή προηγ.	Τελευτ. Τιμή	Εκφ. τοις μετρητοίς (€)	Συναλλαγές σε τμχ	Ελάχιστο ζωής	Μέγιστο ζωής		
0	GBP / 10	01/12	0.25	---	62	1	01/12/1928	100	2.5	360	Ε.Κ.Τ.Ε.	---	---	---	---	---	---		
103,746	GBP / 10	01/12	0.25	---	60	1	01/12/1930	98	2.5	360	Ε.Κ.Τ.Ε. σειρά	2.27	05/02/1996	2.27	Π	05/02/1996	---	2.27	2.27

Νομικών Προσώπων και Εταιρειών σε Συνάλλαγμα και Ευρο

Σημειώσεις Ομολόγων Ελλ. Δημοσίου

Υ.Δ.Τ: Υπολογισμός Δεδουλευμένων Τόκων.

FLR (= Floating Interest Rate) Ομόλογο Μεταβλητού Επιτοκίου.

Η ελάχιστη διαπραγματεύσιμη Ονομαστική Αξία για όλους τους Άυλους Τίτλους του Δημοσίου είναι τα 100 Ευρώ.

(μφρ-0)

Πίνακας Μελών Χρηματιστηρίου Αθηνών και Μελών ΕΤ.ΕΚ.

Επωνυμία	Διεύθυνση	Τηλέφωνο	Φαξ	Αγορά Μετοχών			Αγορά Παραγώγων		Μέλη ΕΤ.ΕΚ.	
				Μέλος Αγοράς	Μέλος εξ Αποστάσεως	Ειδικός Διαπρήτης	Διαπρήτης	Ειδικός Διαπρήτης	Γενικό Εκκαθιστικό	Άμεσο Εκκαθιστικό
ALPHA ΤΡΑΠΕΖΑ Α.Ε.									a	
ΛΕΩΦ. ΑΘΗΝΩΝ 103, ΑΘΗΝΑ				+30 2103436820		210-3436270				
ΣΤΑΔΙΟΥ 40, ΑΘΗΝΑ				(210)-3260000		(210)-3264116				
				(210)-3265546		(210)-3265811				
ARGUS STOCKBROKERS LTD					a		a			
ΛΕΩΦΟΡΟΣ ΔΗΜΟΣΘΕΝΗ ΣΕΒΕΡΗ 25 , ΛΕΥΚΩΣΙΑ ΚΥΠΡΟΥ				+357 22717000		0035722717070				
ATLANTIC SECURITIES LTD					a					
ΠΡΟΔΡΟΜΟΥ 37, ΛΕΥΚΩΣΙΑ ΚΥΠΡΟΥ				+357 22445400		00357 22661914				
ΑΧΟΝ ΧΡΗΜΑΤΙΣΤΗΡΙΑΚΗ Α.Ε.Π.Ε.Υ.					a		a			
ΣΤΑΔΙΟΥ 48, ΑΘΗΝΑ				+30 2103363800		210-3243903				
ΒΕΤΑ ΧΡΗΜΑΤΙΣΤΗΡΙΑΚΗ Α.Ε.Π.Ε.Υ.					a		a			a
Λ.ΑΛΕΞΑΝΔΡΑΣ & ΒΡΑΪΛΑ 29 , ΑΘΗΝΑ				+30 2106478900		210-6410139				
BNP PARIBAS SECURITIES SERVICES									a	
ΛΑΜΨΑΚΟΥ 2, ΑΘΗΝΑ				+30 2107468500		210-7468579-581				
CAPITAL ΑΧΕΠΕΥ					a		a			
ΜΗΤΡΟΠΟΛΕΩΣ 58, ΑΘΗΝΑ				+30 2103369700		+30 210 3369820				
CFS ΧΡΗΜΑΤΙΣΤΗΡΙΑΚΗ Α.Ε.Π.Ε.Υ.					a					
ΠΑΠΑΡΡΗΓΟΠΟΥΛΟΥ 3, ΑΘΗΝΑ				+30 2103360800		+30 210-3360980				
CITIGROUP GLOBAL MARKETS EUROPE AG					a	a				
REUTERWEG 16, ΦΡΑΚΝΦΟΥΡΤΗ										
CITIGROUP GLOBAL MARKETS LIMITED					a	a				
CITIGROUP CENTER , CANADA SQ., CANARY WHARF 1, LONDON				+44 02079864000						
CREDIT SUISSE SECURITIES (EUROPE) LIMITED					a	a				
CABOT SQUARE 1 , LONDON				+44 2078888888						
DEUTSCHE BANK AG						a				
GREAT WINCHESTER STREET 1 , LONDON				+44 20 754 54209		00441133361437				
EUROBANK EQUITIES Α.Ε.Π.Ε.Υ.					a		a	a		a
ΦΙΛΕΛΛΗΝΩΝ 10 & ΞΕΝΟΦΩΝΤΟΣ 13 , ΑΘΗΝΑ				+30 2103720000		210-3720001				
EUROCORP Α.Ε.Π.Ε.Υ.					a		a			a
ΠΛ.ΦΙΛΙΚΗΣ ΕΤΑΙΡΕΙΑΣ 14, ΑΘΗΝΑ				+30 2107263500		2107263666				
EUROTRUST ΧΡΗΜΑΤΙΣΤΗΡΙΑΚΗ Α.Ε.Π.Ε.Υ.					a					
ΣΕΒΑΣΤΟΥΠΟΛΕΩΣ 113, ΑΘΗΝΑ				+30 2103363100		+30 210-3238334				
EUROXX ΧΡΗΜΑΤΙΣΤΗΡΙΑΚΗ Α.Ε.Π.Ε.Υ.					a		a	a		a
ΠΑΛΑΙΟΛΟΓΟΥ 7, ΧΑΛΑΝΔΡΙ				(210)-6879400		(210)-6879401				
ΠΑΛΑΙΟΛΟΓΟΥ 7, ΧΑΛΑΝΔΡΙ				+30 2106879400		210-6879401				
GLOBAL CAPITAL SECURITIES & FINANCIAL SERVICES LTD					a	a				
ΛΕΩΦ. ΑΡΧΙΕΠΙΣΚΟΠΟΥ ΜΑΚΑΡΙΟΥ Γ , ΚΤΙΡΙΟ ALPHA HOUSE 50, ΛΕΥΚΩΣΙΑ				+357 22710710		357 22339332				
HSBC FRANCE									a	
Λ. ΜΕΣΟΓΕΙΩΝ 109-111, ΑΘΗΝΑ				+30 2106960000		210-6929336				
INDEX ΧΡΗΜΑΤΙΣΤΗΡΙΑΚΗ Α.Ε.Π.Ε.Υ.					a					
ΔΡΑΓΑΤΣΑΝΙΟΥ 6, ΑΘΗΝΑ				+30 2103213920		+30 210-3213216				
LAIKI FINANCIAL SERVICES LTD						a				
ΛΕΩΦ. ΒΥΡΩΝΟΣ 26, ΛΕΥΚΩΣΙΑ ΚΥΠΡΟΥ				357 22367367		357 22718567				
MEGA EQUITY SECURITIES & FINANCIAL SERVICES PUBLIC LTD					a	a		a		
ΛΕΩΦ. ΓΡΙΒΑ ΔΙΓΕΝΗ 42-44, ΛΕΥΚΩΣΙΑ ΚΥΠΡΟΥ				+357 22711711		357 22711811				
MERIT ΧΡΗΜΑΤΙΣΤΗΡΙΑΚΗ Α.Ε.Π.Ε.Υ.					a		a			a
ΣΟΦΟΚΛΕΟΥΣ 5, ΑΘΗΝΑ				+30 2141008800		210-3671830				
MERRILL LYNCH INTERNATIONAL					a	a				
KING EDWARD STREET 2 , LONDON				+44 20276281000						
NUNTIUS ΧΡΗΜΑΤΙΣΤΗΡΙΑΚΗ Α.Ε.Π.Ε.Υ.					a					
ΔΡΑΓΑΤΣΑΝΙΟΥ 6, ΑΘΗΝΑ				+30 2103350599		+30210-3254846				
ONE PLUS CAPITAL LIMITED					a	a				
75 PRODROMOU AVENUE, ONEWORLD PARKVIEW HOUSE, 3RD FLOOR 30722873760										
PROCHOICE CHRIMATISTIRIAKI LTD					a	a				
ΣΠΥΡΟΥ ΚΥΠΡΙΑΝΟΥ 57, ΛΕΥΚΩΣΙΑ ΚΥΠΡΟΥ				+357-24-661192		+357-24-662464				
SHARELINK SECURITIES & FINANCIAL SERVICES LTD					a	a		a		
ΘΕΟΤΟΚΗ ΜΕΓΑΡΟ ΕΛΛΗΝΑ 6 , ΛΕΥΚΩΣΙΑ ΚΥΠΡΟΥ				+357 22554200		+357 22750852				
SOCIETE GENERALE S.A.					a	a		a		
17 COURS VALMY 92987 PUTEAUX - LA DEFENSE , ΠΑΡΙΣΙ				+33 157290504		+33142138697				
SOLIDUS SECURITIES Α.Ε.Π.Ε.Υ.					a		a			a
ΛΟΥΙΖΗΣ ΡΙΑΝΚΟΥΡ 64, ΑΘΗΝΑ				+30 2106900600		210-6985421				
THE CYPRUS INVESTMENT & SECURITIES CORPORATION LTD					a	a				
ΛΕΩΦ. ΛΕΜΕΣΟΥ 154, ΛΕΥΚΩΣΙΑ ΚΥΠΡΟΥ				+357 22121700		357 22338800				

Πίνακας Μελών Χρηματιστηρίου Αθηνών και Μελών ΕΤ.ΕΚ.

Επωνυμία	Τηλέφωνο	Φαξ	Αγορά Μετοχών			Αγορά Παραγώγων		Μέλη ΕΤ.ΕΚ.	
			Μέλος Αγοράς	Μέλος εξ Αποστάσεως	Ειδικός Διαπρήτης	Διαπρήτης	Ειδικός Διαπρήτης	Γενικό Εκκαθ/στικό	Άμεσο Εκκαθ/στικό
UBS LIMITED				a					
FINSBURY AVENUE 1 , LONDON	+44 2075687135								
Α. ΣΑΡΡΗΣ ΧΡΗΜΑΤΙΣΤΗΡΙΑΚΗ Α.Ε.Π.Ε.Υ.			a						
ΔΡΑΓΑΤΣΑΝΙΟΥ 6, ΑΘΗΝΑ	+30 2103367700	210-3312324							
ΑΛΦΑ FINANCE ΔΕΠΕΥ			a		a	a	a		a
ΜΕΡΛΙΝ 5, ΑΘΗΝΑ	+30 2103677400	210-33311193							
Γ. Α. ΠΕΡΒΑΝΑΣ ΧΡΗΜΑΤΙΣΤΗΡΙΑΚΗ Α.Ε.Π.Ε.Υ.			a						
ΣΟΦΟΚΛΕΟΥΣ 7-9, ΑΘΗΝΑ	+30 2103727200	210-3210-291							
ΔΥΝΑΜΙΚΗ ΧΡΗΜΑΤΙΣΤΗΡΙΑΚΗ Α.Ε.Π.Ε.Υ			a			a			a
ΛΕΩΦ.ΣΥΓΓΡΟΥ 223 & ΤΡΑΛΛΕΩΝ 2 , ΝΕΑ ΣΜΥΡΝΗ	+30 2103677700	210-3677777							
ΕΘΝΙΚΗ ΤΡΑΠΕΖΑ ΤΗΣ ΕΛΛΑΔΟΣ Α.Ε.			a		a	a		a	
ΑΚΑΔΗΜΙΑΣ 68, ΑΘΗΝΑ	(210)-3328817	(210)-3328678							
ΑΙΟΛΟΥ 86, ΑΘΗΝΑ	(210)-3341000	(210)-3228187							
ΕΘΝΙΚΗ ΧΡΗΜΑΤΙΣΤΗΡΙΑΚΗ Α.Ε.Π.Ε.Υ.			a		a	a	a		
ΛΕΩΦ. ΚΗΦΙΣΙΑΣ , ΚΤΗΡΙΟ Α 66, ΑΘΗΝΑ	+30 2107720000	+30 210-7720002							
ΕΛΛΗΝΙΚΗ ΤΡΑΠΕΖΑ (ΕΠΕΝΔΥΣΕΙΣ) ΛΤΔ				a					
ΛΕΩΦ.ΚΥΡΙΑΚΟΥ ΜΑΤΣΗ 31 - ΤΘ 24747 , ΛΕΥΚΩΣΙΑ ΚΥΠΡΟΥ	+357 22500100	357 22500110							
ΕΛΛΗΝΟΑΜΕΡΙΚΑΝΙΚΗ ΧΡΗΜΑΤΙΣΤΗΡΙΑΚΗ Α.Ε.Π.Ε.Υ.			a		a	a			a
ΑΝΔΡΕΑ ΠΑΠΑΝΔΡΕΟΥ 27, ΑΘΗΝΑ	+30 2103311100	+30 210-3215968							
ΕΠΕΝΔΥΤΙΚΗ ΤΡΑΠΕΖΑ ΕΛΛΑΔΟΣ Α.Ε			a		a	a	a	a	
ΑΙΓΙΛΕΙΑΣ & ΠΑΡΑΔΕΙΣΟΥ 32 , ΜΑΡΟΥΣΙ	+30 2108173111	+30 210-6896325							
Ι. Χ. ΜΑΥΡΙΚΗΣ ΧΡΗΜΑΤΙΣΤΗΡΙΑΚΗ Α.Ε.Π.Ε.Υ.			a						
ΣΟΦΟΚΛΕΟΥΣ 5, ΑΘΗΝΑ	+30 2103216730	210-3217767							
ΚΑΠΠΑ ΧΡΗΜΑΤΙΣΤΗΡΙΑΚΗ Α.Ε.Π.Ε.Υ.			a			a			
ΒΑΛΛΑΩΡΙΤΟΥ 15, ΑΘΗΝΑ	+30 2103678600	+30 210-3641002							
ΚΑΡΑΜΑΝΩΦ ΧΡΗΜΑΤΙΣΤΗΡΙΑΚΗ Α.Ε.Π.Ε.Υ.			a			a			
ΠΛ. ΑΓΙΩΝ ΘΕΟΔΩΡΩΝ 2, ΑΘΗΝΑ	+30 2103212947	+30 210-3217088							
ΚΥΚΛΟΣ ΧΡΗΜΑΤΙΣΤΗΡΙΑΚΗ Α.Ε.Π.Ε.Υ.			a			a			a
ΠΑΝΕΠΙΣΤΗΜΙΟΥ 39, ΑΘΗΝΑ	+30 2103364300	+30 210-3239122							
ΛΕΩΝ ΔΕΠΟΛΑΣ ΧΡΗΜΑΤΙΣΤΗΡΙΑΚΗ Α.Ε.Π.Ε.Υ.			a		a	a			
ΧΡ. ΛΑΔΑ 1, ΑΘΗΝΑ	+30 2103213276	+30 210-3211618							
Ν. ΧΡΥΣΟΧΟΙΔΗΣ ΧΡΗΜΑΤΙΣΤΗΡΙΑΚΗ Α.Ε.Π.Ε.Υ.			a			a			a
ΣΟΦΟΚΛΕΟΥΣ 7-9, ΑΘΗΝΑ	+30 2103213913	+30 210-3216115							
ΠΑΝΤΕΛΑΚΗΣ ΧΡΗΜΑΤΙΣΤΗΡΙΑΚΗ Α.Ε.Π.Ε.Υ			a		a	a	a		
ΕΘΝΙΚΗΣ ΑΝΤΙΣΤΑΣΕΩΣ Β 57, ΧΑΛΑΝΔΡΙ	+30 2106965000	210-6929550							
ΠΕΙΡΑΙΩΣ Α.Ε.Π.Ε.Υ.			a		a	a	a		a
ΣΤΑΔΙΟΥ 10, ΑΘΗΝΑ	+30 2103354100	210-3354170							
ΠΗΓΑΣΟΣ ΧΡΗΜΑΤΙΣΤΗΡΙΑΚΗ Α.Ε.Π.Ε.Υ.			a			a			
ΒΑΛΛΑΩΡΙΤΟΥ & ΑΜΕΡΙΚΗΣ 17 , ΑΘΗΝΑ	+30 2103670700	+30 210-3670760							
ΣΤ. ΕΜ. ΛΑΥΡΕΝΤΑΚΗΣ ΧΡΗΜΑΤΙΣΤΗΡΙΑΚΗ Α.Ε.Π.Ε.Υ.			a			a			
ΣΟΦΟΚΛΕΟΥΣ 7-9, ΑΘΗΝΑ	+30 2103213336	+30 210-3246572							
ΤΡΑΠΕΖΑ EUROBANK ERGASIAS A.E.								a	
ΟΘΩΝΟΣ 8, ΑΘΗΝΑ	(210)-3337969	(210)-3245916							
	(210)-3337000	(210)-3233866							
ΟΘΩΝΟΣ 8, ΑΘΗΝΑ	+30 2103337000	210-3245916							
ΤΡΑΠΕΖΑ ΠΕΙΡΑΙΩΣ Α.Ε.			a			a		a	
ΑΜΕΡΙΚΗΣ 4, ΑΘΗΝΑ	(210)-3335000	(210)-3335079							
	(210)-3335918	(210)-3254207							
ΑΜΕΡΙΚΗΣ 4, ΑΘΗΝΑ	+30 2103335000	210-3335079							

Πίνακας Μετοχών Υπό Ειδική Διαπραγμάτευση

Χρεόγραφο	Κατηγορία Διαπραγμάτευσης
Ειδικός Διαπραγματευτής	Εναρξη Ειδικής Διαπραγμάτευσης
ΚΑΝΑΚΗΣ Σ. (ΚΟ)	Κατάσταση σε Αναστολή
ΒΕΤΑ ΧΡΗΜΑΤΙΣΤΗΡΙΑΚΗ Α.Ε.Π.Ε.Υ.	01/10/2013
A.S. COMPANY (ΚΟ)	Κύρια Αγορά
EUROBANK EQUITIES Α.Ε.Π.Ε.Υ.	01/04/2019
ALPHA BANK (ΚΟ)	Κύρια Αγορά
EUROBANK EQUITIES Α.Ε.Π.Ε.Υ.	24/10/2012
MERIT ΧΡΗΜΑΤΙΣΤΗΡΙΑΚΗ Α.Ε.Π.Ε.Υ.	03/09/2013
ΑΛΦΑ FINANCE ΑΕΠΕΥ	29/02/2016
ΕΘΝΙΚΗ ΧΡΗΜΑΤΙΣΤΗΡΙΑΚΗ Α.Ε.Π.Ε.Υ.	15/01/2013
ΕΛΛΗΝΟΑΜΕΡΙΚΑΝΙΚΗ ΧΡΗΜΑΤΙΣΤΗΡΙΑΚΗ Α.Ε.Π.Ε.Υ.	06/02/2019
ΛΕΩΝ ΔΕΠΟΛΑΣ ΧΡΗΜΑΤΙΣΤΗΡΙΑΚΗ Α.Ε.Π.Ε.Υ.	04/01/2016
ΠΕΙΡΑΙΩΣ Α.Ε.Π.Ε.Υ.	28/05/2013
ΑΤΤΙΚΑ ΣΥΜΜΕΤΟΧΩΝ (ΚΟ)	Κύρια Αγορά
ΕΛΛΗΝΟΑΜΕΡΙΚΑΝΙΚΗ ΧΡΗΜΑΤΙΣΤΗΡΙΑΚΗ Α.Ε.Π.Ε.Υ.	28/12/2017
ΑΤΤΙΚΑ BANK Α.Τ.Ε. (ΚΟ)	Κύρια Αγορά
EUROXX ΧΡΗΜΑΤΙΣΤΗΡΙΑΚΗ Α.Ε.Π.Ε.Υ.	22/01/2016
ΠΕΙΡΑΙΩΣ Α.Ε.Π.Ε.Υ.	20/09/2017
AUTOHELLAS (ΚΟ)	Κύρια Αγορά
EUROXX ΧΡΗΜΑΤΙΣΤΗΡΙΑΚΗ Α.Ε.Π.Ε.Υ.	02/07/2018
ΑΛΦΑ FINANCE ΑΕΠΕΥ	01/07/2019
BRIQ PROPERTIES (ΚΟ)	Κύρια Αγορά
EUROBANK EQUITIES Α.Ε.Π.Ε.Υ.	09/01/2019
BYTE COMPUTER (ΚΟ)	Κύρια Αγορά
MERIT ΧΡΗΜΑΤΙΣΤΗΡΙΑΚΗ Α.Ε.Π.Ε.Υ.	04/08/2013
CENERGY HOLDINGS (ΚΑ)	Κύρια Αγορά
EUROBANK EQUITIES Α.Ε.Π.Ε.Υ.	02/01/2017
ΑΛΦΑ FINANCE ΑΕΠΕΥ	02/01/2017
CNL CAPITAL (ΚΟ)	Κύρια Αγορά
MERIT ΧΡΗΜΑΤΙΣΤΗΡΙΑΚΗ Α.Ε.Π.Ε.Υ.	01/10/2018
COCA-COLA HBC AG (ΚΟ)	Κύρια Αγορά
EUROBANK EQUITIES Α.Ε.Π.Ε.Υ.	23/10/2013
ΕΘΝΙΚΗ ΧΡΗΜΑΤΙΣΤΗΡΙΑΚΗ Α.Ε.Π.Ε.Υ.	29/04/2013
ΠΕΙΡΑΙΩΣ Α.Ε.Π.Ε.Υ.	04/05/2015
FOURLIS ΣΥΜΜΕΤΟΧΩΝ (ΚΟ)	Κύρια Αγορά
EUROBANK EQUITIES Α.Ε.Π.Ε.Υ.	01/12/2016
EUROXX ΧΡΗΜΑΤΙΣΤΗΡΙΑΚΗ Α.Ε.Π.Ε.Υ.	01/12/2016
ΠΕΙΡΑΙΩΣ Α.Ε.Π.Ε.Υ.	06/03/2017
INTERCONTINENTAL (ΚΟ)	Κύρια Αγορά
ΛΕΩΝ ΔΕΠΟΛΑΣ ΧΡΗΜΑΤΙΣΤΗΡΙΑΚΗ Α.Ε.Π.Ε.Υ.	03/06/2019
INTRACOM HOLDINGS (ΚΟ)	Κύρια Αγορά
ΛΕΩΝ ΔΕΠΟΛΑΣ ΧΡΗΜΑΤΙΣΤΗΡΙΑΚΗ Α.Ε.Π.Ε.Υ.	08/10/2018
JUMBO (ΚΟ)	Κύρια Αγορά
MERIT ΧΡΗΜΑΤΙΣΤΗΡΙΑΚΗ Α.Ε.Π.Ε.Υ.	06/11/2017
ΠΕΙΡΑΙΩΣ Α.Ε.Π.Ε.Υ.	06/03/2017
LAMDA DEVELOPMENT (ΚΟ)	Κύρια Αγορά
EUROBANK EQUITIES Α.Ε.Π.Ε.Υ.	08/12/2014
ΠΑΝΤΕΛΑΚΗΣ ΧΡΗΜΑΤΙΣΤΗΡΙΑΚΗ Α.Ε.Π.Ε.Υ.	06/11/2017
ΠΕΙΡΑΙΩΣ Α.Ε.Π.Ε.Υ.	29/06/2017
MARFIN INVESTMENT GROUP (ΚΟ)	Κύρια Αγορά
ΠΕΙΡΑΙΩΣ Α.Ε.Π.Ε.Υ.	02/02/2013
MLS ΠΛΗΡΟΦΟΡΙΚΗ (ΚΟ)	Κύρια Αγορά
ΕΛΛΗΝΟΑΜΕΡΙΚΑΝΙΚΗ ΧΡΗΜΑΤΙΣΤΗΡΙΑΚΗ Α.Ε.Π.Ε.Υ.	07/12/2015
ΠΕΙΡΑΙΩΣ Α.Ε.Π.Ε.Υ.	01/08/2019
PROFILE (ΚΟ)	Κύρια Αγορά
ΠΑΝΤΕΛΑΚΗΣ ΧΡΗΜΑΤΙΣΤΗΡΙΑΚΗ Α.Ε.Π.Ε.Υ.	01/07/2019
QUALITY & RELIABILITY (ΚΟ)	Κύρια Αγορά
ΒΕΤΑ ΧΡΗΜΑΤΙΣΤΗΡΙΑΚΗ Α.Ε.Π.Ε.Υ.	20/08/2014
QUEST ΣΥΜΜΕΤΟΧΩΝ (ΚΟ)	Κύρια Αγορά
ΒΕΤΑ ΧΡΗΜΑΤΙΣΤΗΡΙΑΚΗ Α.Ε.Π.Ε.Υ.	26/03/2018
EUROBANK EQUITIES Α.Ε.Π.Ε.Υ.	28/01/2019
VIOHALCO SA/NV (ΚΑ)	Κύρια Αγορά
EUROBANK EQUITIES Α.Ε.Π.Ε.Υ.	01/01/2017
MERIT ΧΡΗΜΑΤΙΣΤΗΡΙΑΚΗ Α.Ε.Π.Ε.Υ.	17/03/2014
ΑΛΦΑ FINANCE ΑΕΠΕΥ	17/02/2014
ΑΒΑΞ Α.Ε. (ΚΟ)	Κύρια Αγορά
EUROBANK EQUITIES Α.Ε.Π.Ε.Υ.	14/12/2015
ΑΔΜΗΕ ΣΥΜΜΕΤΟΧΩΝ Α.Ε. (ΚΟ)	Κύρια Αγορά
ΠΕΙΡΑΙΩΣ Α.Ε.Π.Ε.Υ.	29/06/2017

Πίνακας Μετοχών Υπό Ειδική Διαπραγμάτευση

Χρεόγραφο	Κατηγορία Διαπραγμάτευσης
Ειδικός Διαπραγματευτής	Εναρξη Ειδικής Διαπραγμάτευσης
ΑΛΟΥΜΥΛ (ΚΟ)	Κύρια Αγορά
ΒΕΤΑ ΧΡΗΜΑΤΙΣΤΗΡΙΑΚΗ Α.Ε.Π.Ε.Υ.	18/07/2013
ΓΕΚ ΤΕΡΝΑ (ΚΟ)	Κύρια Αγορά
ΕΛΛΗΝΟΑΜΕΡΙΚΑΝΙΚΗ ΧΡΗΜΑΤΙΣΤΗΡΙΑΚΗ Α.Ε.Π.Ε.Υ.	07/09/2015
ΠΕΙΡΑΙΩΣ Α.Ε.Π.Ε.Υ.	29/08/2019
ΔΕΗ (ΚΟ)	Κύρια Αγορά
EUROBANK EQUITIES Α.Ε.Π.Ε.Υ.	23/10/2012
MERIT ΧΡΗΜΑΤΙΣΤΗΡΙΑΚΗ Α.Ε.Π.Ε.Υ.	06/11/2017
ΑΛΦΑ FINANCE ΑΕΠΕΥ	23/07/2018
ΑΛΦΑ FINANCE ΑΕΠΕΥ	08/01/2013
ΕΘΝΙΚΗ ΧΡΗΜΑΤΙΣΤΗΡΙΑΚΗ Α.Ε.Π.Ε.Υ.	26/03/2013
ΠΕΙΡΑΙΩΣ Α.Ε.Π.Ε.Υ.	28/09/2013
ΕΘΝΙΚΗ ΤΡΑΠΕΖΑ (ΚΟ)	Κύρια Αγορά
EUROBANK EQUITIES Α.Ε.Π.Ε.Υ.	24/10/2012
MERIT ΧΡΗΜΑΤΙΣΤΗΡΙΑΚΗ Α.Ε.Π.Ε.Υ.	03/09/2013
ΑΛΦΑ FINANCE ΑΕΠΕΥ	08/01/2013
ΕΘΝΙΚΗ ΧΡΗΜΑΤΙΣΤΗΡΙΑΚΗ Α.Ε.Π.Ε.Υ.	28/02/2013
ΕΛΛΗΝΟΑΜΕΡΙΚΑΝΙΚΗ ΧΡΗΜΑΤΙΣΤΗΡΙΑΚΗ Α.Ε.Π.Ε.Υ.	25/07/2014
ΛΕΩΝ ΔΕΠΟΛΑΣ ΧΡΗΜΑΤΙΣΤΗΡΙΑΚΗ Α.Ε.Π.Ε.Υ.	20/04/2015
ΠΕΙΡΑΙΩΣ Α.Ε.Π.Ε.Υ.	08/09/2013
ΕΚΤΕΡ (ΚΟ)	Κύρια Αγορά
EUROBANK EQUITIES Α.Ε.Π.Ε.Υ.	16/10/2017
ΛΕΩΝ ΔΕΠΟΛΑΣ ΧΡΗΜΑΤΙΣΤΗΡΙΑΚΗ Α.Ε.Π.Ε.Υ.	21/05/2018
ΕΛΑΣΤΡΟΝ (ΚΟ)	Κύρια Αγορά
ΛΕΩΝ ΔΕΠΟΛΑΣ ΧΡΗΜΑΤΙΣΤΗΡΙΑΚΗ Α.Ε.Π.Ε.Υ.	20/02/2017
ΕΛΒΑΛΧΑΛΚΟΡ (ΚΑ)	Κύρια Αγορά
EUROBANK EQUITIES Α.Ε.Π.Ε.Υ.	07/05/2018
ΑΛΦΑ FINANCE ΑΕΠΕΥ	07/05/2018
ΕΛΛΑΚΤΩΡ (ΚΟ)	Κύρια Αγορά
EUROXX ΧΡΗΜΑΤΙΣΤΗΡΙΑΚΗ Α.Ε.Π.Ε.Υ.	24/09/2018
ΑΛΦΑ FINANCE ΑΕΠΕΥ	14/03/2019
ΕΘΝΙΚΗ ΧΡΗΜΑΤΙΣΤΗΡΙΑΚΗ Α.Ε.Π.Ε.Υ.	25/06/2013
ΕΛΛΗΝΟΑΜΕΡΙΚΑΝΙΚΗ ΧΡΗΜΑΤΙΣΤΗΡΙΑΚΗ Α.Ε.Π.Ε.Υ.	14/01/2019
ΠΕΙΡΑΙΩΣ Α.Ε.Π.Ε.Υ.	22/10/2018
ΕΛΛΗΝ. ΧΡΗΜΑΤΙΣΤΗΡΙΑ-Χ.Α. (ΚΟ)	Κύρια Αγορά
ΕΘΝΙΚΗ ΧΡΗΜΑΤΙΣΤΗΡΙΑΚΗ Α.Ε.Π.Ε.Υ.	25/06/2013
ΠΕΙΡΑΙΩΣ Α.Ε.Π.Ε.Υ.	04/05/2015
ΕΛΛΗΝΙΚΑ ΠΕΤΡΕΛΑΙΑ (ΚΟ)	Κύρια Αγορά
ΕΛΛΗΝΟΑΜΕΡΙΚΑΝΙΚΗ ΧΡΗΜΑΤΙΣΤΗΡΙΑΚΗ Α.Ε.Π.Ε.Υ.	14/09/2015
ΠΕΙΡΑΙΩΣ Α.Ε.Π.Ε.Υ.	20/03/2017
ΕΛΤΟΝ (ΚΟ)	Κύρια Αγορά
ΒΕΤΑ ΧΡΗΜΑΤΙΣΤΗΡΙΑΚΗ Α.Ε.Π.Ε.Υ.	03/09/2013
ΛΕΩΝ ΔΕΠΟΛΑΣ ΧΡΗΜΑΤΙΣΤΗΡΙΑΚΗ Α.Ε.Π.Ε.Υ.	01/04/2019
ΕΥΔΑΠ (ΚΟ)	Κύρια Αγορά
EUROBANK EQUITIES Α.Ε.Π.Ε.Υ.	10/06/2019
ΕΥΡΩΠΑΪΚΗ ΠΙΣΤΗ (ΚΟ)	Κύρια Αγορά
EUROBANK EQUITIES Α.Ε.Π.Ε.Υ.	08/07/2019
ΠΑΝΤΕΛΑΚΗΣ ΧΡΗΜΑΤΙΣΤΗΡΙΑΚΗ Α.Ε.Π.Ε.Υ.	15/07/2019
ΙΚΤΙΝΟΣ ΕΛΛΑΣ (ΚΟ)	Κύρια Αγορά
EUROBANK EQUITIES Α.Ε.Π.Ε.Υ.	25/02/2019
ΑΛΦΑ FINANCE ΑΕΠΕΥ	01/04/2019
ΕΘΝΙΚΗ ΧΡΗΜΑΤΙΣΤΗΡΙΑΚΗ Α.Ε.Π.Ε.Υ.	24/07/2019
ΙΝΤΡΑΛΟΤ (ΚΟ)	Κύρια Αγορά
EUROBANK EQUITIES Α.Ε.Π.Ε.Υ.	18/12/2017
EUROXX ΧΡΗΜΑΤΙΣΤΗΡΙΑΚΗ Α.Ε.Π.Ε.Υ.	12/06/2017
ΕΛΛΗΝΟΑΜΕΡΙΚΑΝΙΚΗ ΧΡΗΜΑΤΙΣΤΗΡΙΑΚΗ Α.Ε.Π.Ε.Υ.	30/05/2018
ΠΑΝΤΕΛΑΚΗΣ ΧΡΗΜΑΤΙΣΤΗΡΙΑΚΗ Α.Ε.Π.Ε.Υ.	07/05/2018
ΠΕΙΡΑΙΩΣ Α.Ε.Π.Ε.Υ.	28/09/2013
ΚΛΟΥΚΙΝΑΣ - ΛΑΠΠΑΣ (ΚΟ)	Κύρια Αγορά
ΒΕΤΑ ΧΡΗΜΑΤΙΣΤΗΡΙΑΚΗ Α.Ε.Π.Ε.Υ.	22/09/2014
ΚΡΙ - ΚΡΙ (ΚΟ)	Κύρια Αγορά
EUROBANK EQUITIES Α.Ε.Π.Ε.Υ.	07/05/2018
ΛΕΩΝ ΔΕΠΟΛΑΣ ΧΡΗΜΑΤΙΣΤΗΡΙΑΚΗ Α.Ε.Π.Ε.Υ.	16/01/2017
ΛΑΜΨΑ (ΚΟ)	Κύρια Αγορά
ΛΕΩΝ ΔΕΠΟΛΑΣ ΧΡΗΜΑΤΙΣΤΗΡΙΑΚΗ Α.Ε.Π.Ε.Υ.	16/01/2017

Πίνακας Μετοχών Υπό Ειδική Διαπραγμάτευση

Χρέογραφα	Κατηγορία Διαπραγμάτευσης
Ειδικός Διαπραγματευτής	Έναρξη Ειδικής Διαπραγμάτευσης
ΜΟΤΟΡ ΟΙΛ (ΚΟ)	Κύρια Αγορά
MERIT ΧΡΗΜΑΤΙΣΤΗΡΙΑΚΗ Α.Ε.Π.Ε.Υ.	25/02/2019
ΕΘΝΙΚΗ ΧΡΗΜΑΤΙΣΤΗΡΙΑΚΗ Α.Ε.Π.Ε.Υ.	17/02/2014
ΕΛΛΗΝΟΑΜΕΡΙΚΑΝΙΚΗ ΧΡΗΜΑΤΙΣΤΗΡΙΑΚΗ Α.Ε.Π.Ε.Υ.	01/09/2014
ΛΕΩΝ ΔΕΠΟΛΑΣ ΧΡΗΜΑΤΙΣΤΗΡΙΑΚΗ Α.Ε.Π.Ε.Υ.	01/04/2019
ΠΕΙΡΑΙΩΣ Α.Ε.Π.Ε.Υ.	04/05/2015
ΜΥΤΙΛΗΝΑΙΟΣ (ΚΟ)	Κύρια Αγορά
EUROBANK EQUITIES Α.Ε.Π.Ε.Υ.	20/09/2017
MERIT ΧΡΗΜΑΤΙΣΤΗΡΙΑΚΗ Α.Ε.Π.Ε.Υ.	25/02/2019
ΑΛΦΑ FINANCE ΑΕΠΕΥ	15/04/2019
ΕΘΝΙΚΗ ΧΡΗΜΑΤΙΣΤΗΡΙΑΚΗ Α.Ε.Π.Ε.Υ.	25/06/2013
ΠΕΙΡΑΙΩΣ Α.Ε.Π.Ε.Υ.	04/05/2015
ΟΛΠ (ΚΟ)	Κύρια Αγορά
EUROBANK EQUITIES Α.Ε.Π.Ε.Υ.	06/02/2019
ΟΠΑΠ (ΚΟ)	Κύρια Αγορά
EUROBANK EQUITIES Α.Ε.Π.Ε.Υ.	24/10/2012
MERIT ΧΡΗΜΑΤΙΣΤΗΡΙΑΚΗ Α.Ε.Π.Ε.Υ.	20/03/2017
ΑΛΦΑ FINANCE ΑΕΠΕΥ	08/01/2013
ΕΘΝΙΚΗ ΧΡΗΜΑΤΙΣΤΗΡΙΑΚΗ Α.Ε.Π.Ε.Υ.	15/01/2013
ΕΛΛΗΝΟΑΜΕΡΙΚΑΝΙΚΗ ΧΡΗΜΑΤΙΣΤΗΡΙΑΚΗ Α.Ε.Π.Ε.Υ.	25/07/2014
ΠΕΙΡΑΙΩΣ Α.Ε.Π.Ε.Υ.	04/05/2015
ΟΤΕ (ΚΟ)	Κύρια Αγορά
EUROBANK EQUITIES Α.Ε.Π.Ε.Υ.	24/10/2012
MERIT ΧΡΗΜΑΤΙΣΤΗΡΙΑΚΗ Α.Ε.Π.Ε.Υ.	20/03/2017
ΑΛΦΑ FINANCE ΑΕΠΕΥ	08/01/2013
ΕΘΝΙΚΗ ΧΡΗΜΑΤΙΣΤΗΡΙΑΚΗ Α.Ε.Π.Ε.Υ.	01/12/2012
ΕΛΛΗΝΟΑΜΕΡΙΚΑΝΙΚΗ ΧΡΗΜΑΤΙΣΤΗΡΙΑΚΗ Α.Ε.Π.Ε.Υ.	25/07/2014
ΛΕΩΝ ΔΕΠΟΛΑΣ ΧΡΗΜΑΤΙΣΤΗΡΙΑΚΗ Α.Ε.Π.Ε.Υ.	01/04/2019
ΠΕΙΡΑΙΩΣ Α.Ε.Π.Ε.Υ.	08/09/2013
ΠΑΠΟΥΤΣΑΝΗΣ (ΚΟ)	Κύρια Αγορά
ΒΕΤΑ ΧΡΗΜΑΤΙΣΤΗΡΙΑΚΗ Α.Ε.Π.Ε.Υ.	25/11/2013
ΑΛΦΑ FINANCE ΑΕΠΕΥ	19/11/2018
ΠΕΙΡΑΙΩΣ ΤΡΑΠΕΖΑ (ΚΟ)	Κύρια Αγορά
EUROBANK EQUITIES Α.Ε.Π.Ε.Υ.	23/10/2012
EUROXX ΧΡΗΜΑΤΙΣΤΗΡΙΑΚΗ Α.Ε.Π.Ε.Υ.	15/02/2016
MERIT ΧΡΗΜΑΤΙΣΤΗΡΙΑΚΗ Α.Ε.Π.Ε.Υ.	16/09/2013
ΑΛΦΑ FINANCE ΑΕΠΕΥ	15/04/2019
ΕΘΝΙΚΗ ΧΡΗΜΑΤΙΣΤΗΡΙΑΚΗ Α.Ε.Π.Ε.Υ.	02/06/2013
ΕΛΛΗΝΟΑΜΕΡΙΚΑΝΙΚΗ ΧΡΗΜΑΤΙΣΤΗΡΙΑΚΗ Α.Ε.Π.Ε.Υ.	14/01/2019
ΠΕΙΡΑΙΩΣ Α.Ε.Π.Ε.Υ.	16/02/2013
ΠΕΤΡΟΠΟΥΛΟΣ ΠΕΤΡΟΣ (ΚΟ)	Κύρια Αγορά
EUROBANK EQUITIES Α.Ε.Π.Ε.Υ.	01/04/2019
ΠΛΑΙΣΙΟ COMPUTERS (ΚΟ)	Κύρια Αγορά
ΒΕΤΑ ΧΡΗΜΑΤΙΣΤΗΡΙΑΚΗ Α.Ε.Π.Ε.Υ.	05/05/2014
EUROBANK EQUITIES Α.Ε.Π.Ε.Υ.	02/03/2015
ΠΛΑΣΤΙΚΑ ΘΡΑΚΗΣ (ΚΟ)	Κύρια Αγορά
EUROBANK EQUITIES Α.Ε.Π.Ε.Υ.	26/03/2018
ΑΛΦΑ FINANCE ΑΕΠΕΥ	26/03/2018
ΣΑΡΑΝΤΗΣ ΓΡ. (ΚΟ)	Κύρια Αγορά
ΒΕΤΑ ΧΡΗΜΑΤΙΣΤΗΡΙΑΚΗ Α.Ε.Π.Ε.Υ.	14/05/2013
EUROBANK EQUITIES Α.Ε.Π.Ε.Υ.	24/10/2016
ΣΠΥΡΟΥ ΑΓΡ. ΟΙΚ. (ΚΟ)	Κύρια Αγορά
EUROBANK EQUITIES Α.Ε.Π.Ε.Υ.	02/09/2019
ΤΡΑΠΕΖΑ EUROBANK ERGASIAS (ΚΟ)	Κύρια Αγορά
EUROBANK EQUITIES Α.Ε.Π.Ε.Υ.	01/06/2013
MERIT ΧΡΗΜΑΤΙΣΤΗΡΙΑΚΗ Α.Ε.Π.Ε.Υ.	06/11/2017
ΑΛΦΑ FINANCE ΑΕΠΕΥ	08/01/2013
ΕΘΝΙΚΗ ΧΡΗΜΑΤΙΣΤΗΡΙΑΚΗ Α.Ε.Π.Ε.Υ.	01/01/2017
ΕΛΛΗΝΟΑΜΕΡΙΚΑΝΙΚΗ ΧΡΗΜΑΤΙΣΤΗΡΙΑΚΗ Α.Ε.Π.Ε.Υ.	25/07/2014
ΠΕΙΡΑΙΩΣ Α.Ε.Π.Ε.Υ.	28/09/2013

Γνωστοποιήσεις Συναλλαγών - Κατάλογος Υπόχρεων Προσώπων

Ημερομηνία Υποβολής [1]	Επωνυμία	Λόγος Υποβολής [2]	Υπόχρεος	Ιδιότητα Υποχρέου	Σχέση με τον Υπόχρεο	Ημερομηνία Συναλλαγής	Αγορά	Όγκος Συναλλαγών	Αξία Συναλλαγών	Φύση Συναλλαγής [3]	Είδος Χρηματικού μέσου	Παρατηρήσεις [4]
19/09/2019	M.L.S. ΠΛΗΡΟΦΟΡΙΚΗ Α.Ε.	A	ΚΑΜΑΤΑΚΗΣ ΙΩΑΝΝΗΣ	Πρόεδρος κ Διευθ. Σύμβουλος	Ο ίδιος	17/09/2019	ΑΞΙΩΝ ΧΑ	2,200	10,358.10	A	Μετοχή	1
19/09/2019	ΒΙΟΚΑΡΠΕΤ ΑΝΩΝΥΜΗ ΕΤΑΙΡΕΙΑ ΒΙΟΜΗΧΑΝΙΚΕΣ ΚΑΙ ΕΜΠΟΡΙΚΕΣ ΕΠΙΧΕΙΡΗΣΕΙΣ	B	ΚΑΝΤΩΝΙΑΣ ΙΩΑΝΝΗΣ	Πρόεδρος κ Διευθ. Σύμβουλος	Τέκνο	19/09/2019	ΑΞΙΩΝ ΧΑ	10,000	8,490.50	A	Μετοχή	1
19/09/2019	ΕΛΛΗΝΙΚΑ ΧΡΗΜΑΤΙΣΤΗΡΙΑ - ΧΡΗΜΑΤΙΣΤΗΡΙΟ ΑΘΗΝΩΝ ΑΝΩΝΥΜΗ ΕΤΑΙΡΕΙΑ ΣΥΜΜΕΤΟΧΩΝ	B	ΒΑΣΙΛΕΙΟΥ ΚΩΝΣΤΑΝΤΙΝΟΣ	Μέλος ΔΣ Μη Εκτελεστικό	Συνδεδεμένο Νομικό Πρόσωπο	16/09/2019	ΠΑΡΑΓΩΓΩΝ ΧΑ	80	39,249.60	Π	Παράγωγο	1
19/09/2019	ΕΛΛΗΝΙΚΑ ΧΡΗΜΑΤΙΣΤΗΡΙΑ - ΧΡΗΜΑΤΙΣΤΗΡΙΟ ΑΘΗΝΩΝ ΑΝΩΝΥΜΗ ΕΤΑΙΡΕΙΑ ΣΥΜΜΕΤΟΧΩΝ	B	ΒΑΣΙΛΕΙΟΥ ΚΩΝΣΤΑΝΤΙΝΟΣ	Μέλος ΔΣ Μη Εκτελεστικό	Συνδεδεμένο Νομικό Πρόσωπο	16/09/2019	ΠΑΡΑΓΩΓΩΝ ΧΑ	94	45,551.16	A	Παράγωγο	1
19/09/2019	ΕΛΛΗΝΙΚΑ ΧΡΗΜΑΤΙΣΤΗΡΙΑ - ΧΡΗΜΑΤΙΣΤΗΡΙΟ ΑΘΗΝΩΝ ΑΝΩΝΥΜΗ ΕΤΑΙΡΕΙΑ ΣΥΜΜΕΤΟΧΩΝ	B	ΒΑΣΙΛΕΙΟΥ ΚΩΝΣΤΑΝΤΙΝΟΣ	Μέλος ΔΣ Μη Εκτελεστικό	Συνδεδεμένο Νομικό Πρόσωπο	16/09/2019	ΑΞΙΩΝ ΧΑ	1,730	8,241.35	Π	Μετοχή	1
19/09/2019	ΕΛΛΗΝΙΚΑ ΧΡΗΜΑΤΙΣΤΗΡΙΑ - ΧΡΗΜΑΤΙΣΤΗΡΙΟ ΑΘΗΝΩΝ ΑΝΩΝΥΜΗ ΕΤΑΙΡΕΙΑ ΣΥΜΜΕΤΟΧΩΝ	B	ΒΑΣΙΛΕΙΟΥ ΚΩΝΣΤΑΝΤΙΝΟΣ	Μέλος ΔΣ Μη Εκτελεστικό	Συνδεδεμένο Νομικό Πρόσωπο	17/09/2019	ΠΑΡΑΓΩΓΩΝ ΧΑ	171	82,248.72	Π	Παράγωγο	1
19/09/2019	ΕΛΛΗΝΙΚΑ ΧΡΗΜΑΤΙΣΤΗΡΙΑ - ΧΡΗΜΑΤΙΣΤΗΡΙΟ ΑΘΗΝΩΝ ΑΝΩΝΥΜΗ ΕΤΑΙΡΕΙΑ ΣΥΜΜΕΤΟΧΩΝ	B	ΒΑΣΙΛΕΙΟΥ ΚΩΝΣΤΑΝΤΙΝΟΣ	Μέλος ΔΣ Μη Εκτελεστικό	Συνδεδεμένο Νομικό Πρόσωπο	17/09/2019	ΠΑΡΑΓΩΓΩΝ ΧΑ	161	76,571.40	A	Παράγωγο	1
19/09/2019	ΕΛΛΗΝΙΚΑ ΧΡΗΜΑΤΙΣΤΗΡΙΑ - ΧΡΗΜΑΤΙΣΤΗΡΙΟ ΑΘΗΝΩΝ ΑΝΩΝΥΜΗ ΕΤΑΙΡΕΙΑ ΣΥΜΜΕΤΟΧΩΝ	B	ΒΑΣΙΛΕΙΟΥ ΚΩΝΣΤΑΝΤΙΝΟΣ	Μέλος ΔΣ Μη Εκτελεστικό	Συνδεδεμένο Νομικό Πρόσωπο	17/09/2019	ΑΞΙΩΝ ΧΑ	448	2,102.22	Π	Μετοχή	1
19/09/2019	ΕΛΛΗΝΙΚΑ ΧΡΗΜΑΤΙΣΤΗΡΙΑ - ΧΡΗΜΑΤΙΣΤΗΡΙΟ ΑΘΗΝΩΝ ΑΝΩΝΥΜΗ ΕΤΑΙΡΕΙΑ ΣΥΜΜΕΤΟΧΩΝ	B	ΒΑΣΙΛΕΙΟΥ ΚΩΝΣΤΑΝΤΙΝΟΣ	Μέλος ΔΣ Μη Εκτελεστικό	Συνδεδεμένο Νομικό Πρόσωπο	17/09/2019	ΑΞΙΩΝ ΧΑ	918	4,305.42	A	Μετοχή	1
19/09/2019	ΕΛΤΡΑΚ Α.Ε.	B	SCHREIER ALEXEI	Πρόεδρος ΔΣ	Συνδεδεμένο Νομικό Πρόσωπο	18/09/2019	ΑΞΙΩΝ ΧΑ	8,470	27,951.00	A	Μετοχή	1
19/09/2019	ΜΟΤΟΡ ΟΙΛ (ΕΛΛΑΣ) ΔΙΥΛΙΣΤΗΡΙΑ ΚΟΡΙΝΘΟΥ ΑΕ	B	ΤΖΑΝΝΕΤΑΚΗΣ ΠΕΤΡΟΣ	Μέλος ΔΣ Εκτελεστικό	Συνδεδεμένο Νομικό Πρόσωπο	18/09/2019	ΠΑΡΑΓΩΓΩΝ ΧΑ	11	23,769.00	Π	Παράγωγο	
19/09/2019	ΜΟΤΟΡ ΟΙΛ (ΕΛΛΑΣ) ΔΙΥΛΙΣΤΗΡΙΑ ΚΟΡΙΝΘΟΥ ΑΕ	B	ΤΖΑΝΝΕΤΑΚΗΣ ΠΕΤΡΟΣ	Μέλος ΔΣ Εκτελεστικό	Συνδεδεμένο Νομικό Πρόσωπο	18/09/2019	ΠΑΡΑΓΩΓΩΝ ΧΑ	9	19,539.00	Π	Παράγωγο	
19/09/2019	ΜΟΤΟΡ ΟΙΛ (ΕΛΛΑΣ) ΔΙΥΛΙΣΤΗΡΙΑ ΚΟΡΙΝΘΟΥ ΑΕ	B	ΤΖΑΝΝΕΤΑΚΗΣ ΠΕΤΡΟΣ	Μέλος ΔΣ Εκτελεστικό	Συνδεδεμένο Νομικό Πρόσωπο	18/09/2019	ΑΞΙΩΝ ΧΑ	2,872	62,205.48	Π	Μετοχή	
19/09/2019	ΜΟΤΟΡ ΟΙΛ (ΕΛΛΑΣ) ΔΙΥΛΙΣΤΗΡΙΑ ΚΟΡΙΝΘΟΥ ΑΕ	B	ΤΖΑΝΝΕΤΑΚΗΣ ΠΕΤΡΟΣ	Μέλος ΔΣ Εκτελεστικό	Συνδεδεμένο Νομικό Πρόσωπο	18/09/2019	ΠΑΡΑΓΩΓΩΝ ΧΑ	26	56,372.00	A	Παράγωγο	
19/09/2019	ΜΟΤΟΡ ΟΙΛ (ΕΛΛΑΣ) ΔΙΥΛΙΣΤΗΡΙΑ ΚΟΡΙΝΘΟΥ ΑΕ	B	ΤΖΑΝΝΕΤΑΚΗΣ ΠΕΤΡΟΣ	Μέλος ΔΣ Εκτελεστικό	Συνδεδεμένο Νομικό Πρόσωπο	18/09/2019	ΑΞΙΩΝ ΧΑ	4,852	105,332.34	A	Μετοχή	

Σημειώσεις Γνωστοποιήσεων Συναλλαγών

Για περισσότερες πληροφορίες επί των γνωστοποιήσεων συναλλαγών επισκεφτείτε την ιστοσελίδα <http://athexgroup.gr/el/web/guest/companies-info-trade-notifications>

[1] - Η Ημερομηνία Υποβολής αφορά την Ημερομηνία που η Γνωστοποίηση παρελήφθη από το Χ.Α.

[2] - Λόγος Υποβολής: Α: Πρόσωπο που ασκεί Διευθυντικά καθήκοντα, Β: Πρόσωπο που έχει στενό δεσμό με πρόσωπο που ασκεί Διευθυντικά καθήκοντα.

[3] - Φύση Συναλλαγής: Α: Αγορά, Π: Πώληση.

[4] - Παρατηρήσεις: 1 - Λόγω Συμμετοχής σε ΑΜΚ, 2 - Λόγω Εξάσκησης Δικαιώματος Προαίρεσης αγοράς μετοχών που παρέχεται στο προσωπικό, 3 - Λόγω Δωρεάς, 4 - Λόγω Συγχώνευσης ή Διάσπασης κλπ, 5 - Λόγω Μετατροπής ή Ανταλλαγής Ομολογιών, 6 - Ανταλλαγή λόγω Προαιρετικής Δημόσιας Πρότασης.

Υποκείμενη Αγορά				Αγορά Παραγώγων													
Ανωτ Τιμή	Κατωτ Τιμή	Τιμή κλεισ.	Μεταβ.	Μήνας Παράδοσης	Άνοιγμα	Ανωτ Τιμή	Κατωτ Τιμή	Τελ Τιμή	Τιμή κλεισ.	Τελευταία ζήτηση	Τελευταία προσφορά	Τιμή Εκκαθάρισης ¹	Υψηλό ζωής	Χαμηλό ζωής	Πράξεις	Όγκος	Ανοικτές θέσεις
FTSE/X.A. Large Cap				(Μονάδα Διαπραγμάτευσης: 1 Μονάδα Δείκτη x 2€, Χρηματικός Διακανονισμός)													
2,173.08	2,154.34	2,167.71	0.35%	Σεπτέμβριος 2019	2,165.00	2,174.00	2,156.00	2,168.00	2,168.00	---	---	---	2,258.00	---	130	3,148	6,492
				Οκτώβριος 2019	2,164.50	2,179.50	2,161.50	2,177.00	2,177.00	---	---	---	2,180.50	---	176	3,218	12,542
				Νοέμβριος 2019	2,165.25	2,174.50	2,165.25	2,174.50	2,174.50	---	---	---	2,174.50	---	4	23	187
				Δεκέμβριος 2019	---	---	---	---	2,171.50	---	---	---	---	---	---	---	---
				Μάρτιος 2020	---	---	---	---	2,182.25	---	---	---	---	---	---	---	---
				Ιούνιος 2020	---	---	---	---	2,193.25	---	---	---	---	---	---	---	---

Σημειώσεις Παραγώγων

Τις τιμές εκκαθάρισης και τις τελικές ανοικτές θέσεις μπορείτε να τις ανακτήσετε στο ακόλουθο path <http://www.helex.gr/el/web/guest/statistics-end-of-day-derivatives>

Υποκείμενη Αγορά				Αγορά Παραγώγων													
Ανωτ Τιμή	Κατωτ Τιμή	Τιμή κλεισ.	Μεταβ.	Μήνας Παράδοσης	Άνοιγμα	Ανωτ Τιμή	Κατωτ Τιμή	Τελ Τιμή	Τιμή κλεισ.	Τελευταία ζήτηση	Τελευταία προσφορά	Τιμή Εκκαθάρισης*	Υψηλό ζωής	Χαμηλό ζωής	Πράξεις	Όγκος	Ανοικτές θέσεις
(Μέγεθος Συμβολαίου: 100 Χρεόγραφα, Φυσική Παράδοση)																	
ALPHA BANK (ΚΟ)																	
1.734	1.701	1.719	0.00%	Σεπτέμβριος 2019	1.71	1.73	1.70	1.71	1.71	---	---		1.92	---	270	9,051	37,556
				Δεκέμβριος 2019	1.74	1.76	1.73	1.74	1.74	---	---		1.76	---	204	9,038	34,388
				Μάρτιος 2020	---	---	---	---	1.74	---	---		1.65	---	---	---	1
				Ιούνιος 2020	---	---	---	---	1.75	---	---		---	---	---	---	---
(Μέγεθος Συμβολαίου: 100 Χρεόγραφα, Φυσική Παράδοση)																	
ATTICA BANK A.T.E. (ΚΟ)																	
0.46	0.44	0.453	1.80%	Σεπτέμβριος 2019	0.445	0.445	0.445	0.445	0.445	---	---		0.616	---	5	309	5,628
				Δεκέμβριος 2019	0.454	0.458	0.443	0.454	0.454	---	---		0.458	---	10	327	7,236
				Μάρτιος 2020	---	---	---	---	0.450	---	---		---	---	---	---	---
				Ιούνιος 2020	---	---	---	---	0.452	---	---		---	---	---	---	---
(Μέγεθος Συμβολαίου: 100 Χρεόγραφα, Φυσική Παράδοση)																	
CENERGY HOLDINGS (ΚΑ)																	
1.408	1.376	1.404	0.29%	Σεπτέμβριος 2019	1.40	1.40	1.39	1.39	1.39	---	---		1.63	---	31	427	1,378
				Δεκέμβριος 2019	1.41	1.42	1.40	1.40	1.40	---	---		1.46	---	32	407	7,072
				Μάρτιος 2020	---	---	---	---	1.41	---	---		---	---	---	---	---
				Ιούνιος 2020	---	---	---	---	1.42	---	---		---	---	---	---	---
(Μέγεθος Συμβολαίου: 100 Χρεόγραφα, Φυσική Παράδοση)																	
COCA-COLA HBC AG (ΚΟ)																	
30.6	30.19	30.31	0.53%	Σεπτέμβριος 2019	30.15	30.55	30.15	30.26	30.26	---	---		33.35	---	6	19	226
				Δεκέμβριος 2019	30.33	30.70	30.33	30.70	30.70	---	---		31.38	---	7	21	158
				Μάρτιος 2020	---	---	---	---	30.46	---	---		---	---	---	---	---
				Ιούνιος 2020	---	---	---	---	30.61	---	---		---	---	---	---	---
(Μέγεθος Συμβολαίου: 100 Χρεόγραφα, Φυσική Παράδοση)																	
FOURLIS ΣΥΜΜΕΤΟΧΩΝ (ΚΟ)																	
5.42	5.32	5.41	0.93%	Σεπτέμβριος 2019	5.36	5.37	5.32	5.37	5.37	---	---		5.80	---	5	35	253
				Δεκέμβριος 2019	5.41	5.41	5.40	5.40	5.40	---	---		5.43	---	2	14	156
				Μάρτιος 2020	---	---	---	---	5.41	---	---		---	---	---	---	---
				Ιούνιος 2020	---	---	---	---	5.44	---	---		---	---	---	---	---
(Μέγεθος Συμβολαίου: 102 Χρεόγραφα, Φυσική Παράδοση)																	
INTRACOM HOLDINGS (ΚΟ)																	
1.02	0.994	1.006	-0.40%	Σεπτέμβριος 2019	1.01	1.02	1.00	1.01	1.01	---	---		1.24	---	36	1,201	2,061
				Δεκέμβριος 2019	1.03	1.03	1.00	1.03	1.03	---	---		1.08	---	28	1,125	2,688
				Μάρτιος 2020	---	---	---	---	1.02	---	---		1.01	---	---	---	---
				Ιούνιος 2020	---	---	---	---	1.03	---	---		---	---	---	---	---
(Μέγεθος Συμβολαίου: 100 Χρεόγραφα, Φυσική Παράδοση)																	
JUMBO (ΚΟ)																	
17.41	16.88	17.41	1.10%	Σεπτέμβριος 2019	17.26	17.40	17.02	17.40	17.40	---	---		18.80	---	26	328	713
				Δεκέμβριος 2019	17.11	17.28	16.97	17.28	17.28	---	---		17.59	---	21	142	307
				Μάρτιος 2020	---	---	---	---	17.40	---	---		---	---	---	---	---
				Ιούνιος 2020	---	---	---	---	17.48	---	---		---	---	---	---	---

Σημειώσεις Παραγώγων

Τις τιμές εκκαθάρισης και τις τελικές ανοικτές θέσεις μπορείτε να τις ανακτήσετε στο ακόλουθο path <http://www.helex.gr/el/web/guest/statistics-end-of-day-derivatives>

Υποκείμενη Αγορά				Αγορά Παραγώγων													
Ανωτ Τιμή	Κατωτ Τιμή	Τιμή κλεισ.	Μεταβ.	Μήνας Παράδοσης	Άνοιγμα	Ανωτ Τιμή	Κατωτ Τιμή	Τελ Τιμή	Τιμή κλεισ.	Τελευταία ζήτηση	Τελευταία προσφορά	Τιμή Εκκαθάρισης*	Υψηλό ζωής	Χαμηλό ζωής	Πράξεις	Όγκος	Ανοικτές θέσεις
(Μέγεθος Συμβολαίου: 100 Χρεόγραφα, Φυσική Παράδοση)																	
LAMDA DEVELOPMENT(ΚΟ)				Σεπτέμβριος 2019	7.94	7.95	7.74	7.74	7.74	---	---	---	10.15	---	52	571	767
7.9	7.7	7.75	-3.25%	Δεκέμβριος 2019	7.99	7.99	7.67	7.82	7.82	---	---	---	8.96	---	113	715	1,232
				Μάρτιος 2020	---	---	---	---	8.09	---	---	---	---	---	---	---	---
				Ιούνιος 2020	---	---	---	---	8.13	---	---	---	---	---	---	---	---
(Μέγεθος Συμβολαίου: 100 Χρεόγραφα, Φυσική Παράδοση)																	
MARFIN INVESTMENT GROUP (ΚΟ)				Σεπτέμβριος 2019	0.141	0.143	0.140	0.141	0.141	---	---	---	0.162	---	194	15,799	48,423
0.1444	0.141	0.1412	-0.70%	Δεκέμβριος 2019	0.148	0.149	0.144	0.145	0.145	---	---	---	0.160	---	110	12,491	46,572
				Μάρτιος 2020	---	---	---	---	0.144	---	---	---	---	---	---	---	---
				Ιούνιος 2020	---	---	---	---	0.144	---	---	---	---	---	---	---	---
(Μέγεθος Συμβολαίου: 100 Χρεόγραφα, Φυσική Παράδοση)																	
TITAN CEMENT (ΚΑ)				Σεπτέμβριος 2019	19.08	19.08	19.08	19.08	19.08	---	---	---	19.09	---	1	1	3
19.14	18.88	19.1	-0.21%	Δεκέμβριος 2019	19.00	19.00	19.00	19.00	19.00	---	---	---	19.00	---	1	2	14
				Μάρτιος 2020	---	---	---	---	19.34	---	---	---	---	---	---	---	---
				Ιούνιος 2020	---	---	---	---	19.43	---	---	---	---	---	---	---	---
(Μέγεθος Συμβολαίου: 100 Χρεόγραφα, Φυσική Παράδοση)																	
VIOTALCO SA/NV (ΚΑ)				Σεπτέμβριος 2019	3.98	3.98	3.92	3.92	3.92	---	---	---	4.45	---	38	866	1,522
3.965	3.925	3.925	-1.38%	Δεκέμβριος 2019	3.99	4.04	3.98	4.03	4.03	---	---	---	4.23	---	32	857	4,846
				Μάρτιος 2020	---	---	---	---	4.02	---	---	---	---	---	---	---	---
				Ιούνιος 2020	---	---	---	---	4.04	---	---	---	---	---	---	---	---
(Μέγεθος Συμβολαίου: 100 Χρεόγραφα, Φυσική Παράδοση)																	
ΑΔΜΗΕ ΣΥΜΜΕΤΟΧΩΝ Α.Ε. (ΚΟ)				Σεπτέμβριος 2019	2.10	2.13	2.08	2.08	2.08	---	---	---	2.25	---	50	632	2,776
2.135	2.07	2.07	-2.82%	Δεκέμβριος 2019	2.14	2.16	2.11	2.11	2.11	---	---	---	2.23	---	36	562	4,962
				Μάρτιος 2020	---	---	---	---	2.15	---	---	---	---	---	---	---	---
				Ιούνιος 2020	---	---	---	---	2.16	---	---	---	---	---	---	---	---
(Μέγεθος Συμβολαίου: 100 Χρεόγραφα, Φυσική Παράδοση)																	
ΓΕΚ ΤΕΡΝΑ (ΚΟ)				Σεπτέμβριος 2019	6.47	6.50	6.46	6.49	6.49	---	---	---	7.01	---	89	667	1,182
6.51	6.42	6.5	0.00%	Δεκέμβριος 2019	6.52	6.59	6.52	6.57	6.57	---	---	---	6.74	---	36	476	8,803
				Μάρτιος 2020	---	---	---	---	6.57	---	---	---	---	---	---	---	---
				Ιούνιος 2020	---	---	---	---	6.60	---	---	---	---	---	---	---	---
(Μέγεθος Συμβολαίου: 100 Χρεόγραφα, Φυσική Παράδοση)																	
ΔΕΗ (ΚΟ)				Σεπτέμβριος 2019	2.95	2.95	2.88	2.90	2.90	---	---	---	3.16	---	95	3,474	6,436
2.972	2.87	2.894	-0.89%	Δεκέμβριος 2019	2.96	3.00	2.91	2.93	2.93	---	---	---	3.10	---	183	4,175	11,436
				Μάρτιος 2020	---	---	---	---	2.95	---	---	---	---	---	---	---	---
				Ιούνιος 2020	---	---	---	---	2.96	---	---	---	---	---	---	---	---

Σημειώσεις Παραγώγων

Τις τιμές εκκαθάρισης και τις τελικές ανοικτές θέσεις μπορείτε να τις ανακτήσετε στο ακόλουθο path <http://www.helex.gr/el/web/guest/statistics-end-of-day-derivatives>

Υποκείμενη Αγορά				Αγορά Παραγώγων													
Ανωτ Τιμή	Κατωτ Τιμή	Τιμή κλεισ.	Μεταβ.	Μήνας Παράδοσης	Άνοιγμα	Ανωτ Τιμή	Κατωτ Τιμή	Τελ Τιμή	Τιμή κλεισ.	Τελευταία ζήτηση	Τελευταία προσφορά	Τιμή Εκκαθάρισης*	Υψηλό ζωής	Χαμηλό ζωής	Πράξεις	Όγκος	Ανοικτές θέσεις
(Μέγεθος Συμβολαίου: 100 Χρεόγραφα, Φυσική Παράδοση)																	
ΕΘΝΙΚΗ ΤΡΑΠΕΖΑ (ΚΟ)				Σεπτέμβριος 2019	2.65	2.68	2.65	2.67	2.67	---	---	---	2.70	---	314	13,664	28,166
2.679	2.63	2.678	1.75%	Δεκέμβριος 2019	2.67	2.71	2.66	2.70	2.70	---	---	---	2.71	---	249	13,744	18,915
				Μάρτιος 2020	---	---	---	---	2.66	---	---	---	---	---	---	---	---
				Ιούνιος 2020	---	---	---	---	2.67	---	---	---	---	---	---	---	---
(Μέγεθος Συμβολαίου: 100 Χρεόγραφα, Φυσική Παράδοση)																	
ΕΛΛΑΚΤΩΡ (ΚΟ)				Σεπτέμβριος 2019	1.90	1.95	1.90	1.93	1.93	---	---	---	2.32	---	115	2,248	3,648
1.964	1.898	1.934	1.68%	Δεκέμβριος 2019	1.93	1.99	1.92	1.96	1.96	---	---	---	2.27	---	112	2,447	8,719
				Μάρτιος 2020	---	---	---	---	1.92	---	---	---	---	---	---	---	---
				Ιούνιος 2020	---	---	---	---	1.93	---	---	---	---	---	---	---	---
(Μέγεθος Συμβολαίου: 102 Χρεόγραφα, Φυσική Παράδοση)																	
ΕΛΛΗΝ. ΧΡΗΜΑΤΙΣΤΗΡΙΑ Χ.Α. (ΚΟ)				Σεπτέμβριος 2019	4.72	4.78	4.67	4.78	4.78	---	---	---	4.89	4.26	48	287	1,582
4.82	4.68	4.8	1.80%	Δεκέμβριος 2019	4.77	4.82	4.74	4.82	4.82	---	---	---	4.82	---	19	206	2,227
				Μάρτιος 2020	---	---	---	---	4.76	---	---	---	---	---	---	---	---
				Ιούνιος 2020	---	---	---	---	4.79	---	---	---	---	---	---	---	---
(Μέγεθος Συμβολαίου: 100 Χρεόγραφα, Φυσική Παράδοση)																	
ΕΛΛΗΝΙΚΑ ΠΕΤΡΕΛΑΙΑ (ΚΟ)				Σεπτέμβριος 2019	8.70	8.70	8.66	8.66	8.66	---	---	---	9.59	---	31	152	1,444
8.74	8.64	8.73	0.12%	Δεκέμβριος 2019	8.67	8.72	8.66	8.72	8.72	---	---	---	9.40	---	33	195	1,569
				Μάρτιος 2020	---	---	---	---	8.81	---	---	---	---	---	---	---	---
				Ιούνιος 2020	---	---	---	---	8.85	---	---	---	---	---	---	---	---
(Μέγεθος Συμβολαίου: 100 Χρεόγραφα, Φυσική Παράδοση)																	
ΕΥΔΑΠ (ΚΟ)				Σεπτέμβριος 2019	8.00	8.08	8.00	8.08	8.08	---	---	---	8.36	---	14	73	188
8.12	7.85	8.03	-0.62%	Δεκέμβριος 2019	8.01	8.18	7.91	8.05	8.05	---	---	---	8.18	---	15	92	330
				Μάρτιος 2020	---	---	---	---	8.16	---	---	---	---	---	---	---	---
				Ιούνιος 2020	---	---	---	---	8.20	---	---	---	---	---	---	---	---
(Μέγεθος Συμβολαίου: 100 Χρεόγραφα, Φυσική Παράδοση)																	
ΙΝΤΡΑΛΟΤ (ΚΟ)				Σεπτέμβριος 2019	0.484	0.484	0.472	0.477	0.477	---	---	---	0.580	---	30	481	1,309
0.49	0.48	0.484	-0.21%	Δεκέμβριος 2019	0.490	0.492	0.481	0.490	0.490	---	---	---	0.522	---	27	448	2,788
				Μάρτιος 2020	---	---	---	---	0.490	---	---	---	---	---	---	---	---
				Ιούνιος 2020	---	---	---	---	0.492	---	---	---	---	---	---	---	---
(Μέγεθος Συμβολαίου: 100 Χρεόγραφα, Φυσική Παράδοση)																	
ΜΟΤΟΡ ΟΪΛ (ΚΟ)				Σεπτέμβριος 2019	21.64	21.72	21.61	21.72	21.72	---	---	---	24.27	---	13	30	208
21.84	21.64	21.74	-0.46%	Δεκέμβριος 2019	21.78	21.78	21.50	21.60	21.60	---	---	---	21.78	---	7	14	518
				Μάρτιος 2020	---	---	---	---	22.06	---	---	---	---	---	---	---	---
				Ιούνιος 2020	---	---	---	---	22.17	---	---	---	---	---	---	---	---

Σημειώσεις Παραγώγων

Τις τιμές εκκαθάρισης και τις τελικές ανοικτές θέσεις μπορείτε να τις ανακτήσετε στο ακόλουθο path <http://www.helex.gr/el/web/guest/statistics-end-of-day-derivatives>

Υποκείμενη Αγορά				Αγορά Παραγώγων													
Ανωτ Τιμή	Κατωτ Τιμή	Τιμή κλεισ.	Μεταβ.	Μήνας Παράδοσης	Άνοιγμα	Ανωτ Τιμή	Κατωτ Τιμή	Τελ Τιμή	Τιμή κλεισ.	Τελευταία ζήτηση	Τελευταία προσφορά	Τιμή Εκκαθάρισης*	Υψηλό ζωής	Χαμηλό ζωής	Πράξεις	Όγκος	Ανοικτές θέσεις
(Μέγεθος Συμβολαίου: 100 Χρεόγραφα, Φυσική Παράδοση)																	
ΜΥΤΙΛΗΝΑΙΟΣ (ΚΟ)				Σεπτέμβριος 2019	10.06	10.17	9.90	9.99	9.99	---	---	---	11.47	---	186	1,557	4,760
10.19	9.955	10.01	-0.89%	Δεκέμβριος 2019	10.18	10.29	10.07	10.12	10.12	---	---	---	10.34	---	167	1,434	8,301
				Μάρτιος 2020	---	---	---	---	10.20	---	---	---	---	---	---	---	---
				Ιούνιος 2020	---	---	---	---	10.25	---	---	---	---	---	---	---	---
(Μέγεθος Συμβολαίου: 100 Χρεόγραφα, Φυσική Παράδοση)																	
ΟΛΠ (ΚΟ)				Σεπτέμβριος 2019	23.85	23.85	23.85	23.85	23.85	---	---	---	24.90	---	2	19	113
24	23.6	23.7	-0.63%	Δεκέμβριος 2019	24.17	24.17	24.00	24.00	24.00	---	---	---	24.17	---	4	21	659
				Μάρτιος 2020	---	---	---	---	24.09	---	---	---	---	---	---	---	---
				Ιούνιος 2020	---	---	---	---	24.21	---	---	---	---	---	---	---	---
(Μέγεθος Συμβολαίου: 100 Χρεόγραφα, Φυσική Παράδοση)																	
ΟΠΑΠ (ΚΟ)				Σεπτέμβριος 2019	8.98	9.82	8.98	9.80	9.80	---	---	---	10.44	---	60	1,171	2,797
9.845	9.735	9.805	-0.96%	Δεκέμβριος 2019	9.90	9.92	9.83	9.89	9.89	---	---	---	10.04	---	66	1,202	2,385
				Μάρτιος 2020	---	---	---	---	10.00	---	---	---	---	---	---	---	---
				Ιούνιος 2020	---	---	---	---	10.05	---	---	---	---	---	---	---	---
(Μέγεθος Συμβολαίου: 100 Χρεόγραφα, Φυσική Παράδοση)																	
ΟΤΕ (ΚΟ)				Σεπτέμβριος 2019	12.77	12.81	12.62	12.75	12.75	---	---	---	12.90	---	67	381	1,621
12.77	12.59	12.75	-0.16%	Δεκέμβριος 2019	12.89	12.90	12.70	12.84	12.84	---	---	---	12.90	---	29	214	2,609
				Μάρτιος 2020	---	---	---	---	12.90	---	---	---	---	---	---	---	---
				Ιούνιος 2020	---	---	---	---	12.97	---	---	---	---	---	---	---	---
(Μέγεθος Συμβολαίου: 100 Χρεόγραφα, Φυσική Παράδοση)																	
ΠΕΙΡΑΙΩΣ ΤΡΑΠΕΖΑ (ΚΟ)				Σεπτέμβριος 2019	3.10	3.14	3.04	3.08	3.08	---	---	---	3.33	---	197	4,135	9,657
3.13	3.022	3.094	0.46%	Δεκέμβριος 2019	3.13	3.16	3.06	3.10	3.10	---	---	---	3.20	---	236	5,375	13,296
				Μάρτιος 2020	---	---	---	---	3.11	---	---	---	---	---	---	---	---
				Ιούνιος 2020	---	---	---	---	3.13	---	---	---	---	---	---	---	---
(Μέγεθος Συμβολαίου: 100 Χρεόγραφα, Φυσική Παράδοση)																	
ΤΕΡΝΑ ΕΝΕΡΓΕΙΑΚΗ (ΚΟ)				Σεπτέμβριος 2019	7.46	7.52	7.45	7.49	7.49	---	---	---	7.85	---	46	196	549
7.55	7.41	7.49	0.00%	Δεκέμβριος 2019	7.55	7.60	7.50	7.56	7.56	---	---	---	8.17	---	43	300	4,899
				Μάρτιος 2020	---	---	---	---	7.57	---	---	---	---	---	---	---	---
				Ιούνιος 2020	---	---	---	---	7.60	---	---	---	---	---	---	---	---
(Μέγεθος Συμβολαίου: 100 Χρεόγραφα, Φυσική Παράδοση)																	
ΤΡΑΠΕΖΑ EUROBANK ERGASIAS (ΚΟ)				Σεπτέμβριος 2019	0.825	0.850	0.823	0.836	0.836	---	---	---	0.911	---	190	10,264	23,254
0.85	0.824	0.85	3.16%	Δεκέμβριος 2019	0.824	0.858	0.824	0.856	0.856	---	---	---	0.858	---	170	8,620	29,985
				Μάρτιος 2020	---	---	---	---	0.832	---	---	---	---	---	---	---	---
				Ιούνιος 2020	---	---	---	---	0.837	---	---	---	---	---	---	---	---

Σημειώσεις Παραγώγων

Τις τιμές εκκαθάρισης και τις τελικές ανοικτές θέσεις μπορείτε να τις ανακτήσετε στο ακόλουθο path <http://www.helex.gr/el/web/guest/statistics-end-of-day-derivatives>

Τιμή Εξάσκησης	Δικαιώματα Αγοράς													Δικαιώματα Πώλησης												Τιμή Εξάσκησης																																															
	Σεπτέμβριος 2019						Οκτώβριος 2019						Λοιποί Μήνες		Σεπτέμβριος 2019						Οκτώβριος 2019						Λοιποί Μήνες																																														
	Άνοιγμα	Ανιψ. Τιμή	Κατωτ. Τιμή	Τελ. Τιμή	Τιμή κλεισ.	Όγκος	Άνοιγμα	Ανιψ. Τιμή	Κατωτ. Τιμή	Τελ. Τιμή	Τιμή κλεισ.	Όγκος	Άνοιγ. θέσεις	Όγκος	Άνοιγ. θέσεις	Όγκος	Άνοιγ. θέσεις	Άνοιγμα	Ανιψ. Τιμή	Κατωτ. Τιμή	Τελ. Τιμή	Τιμή κλεισ.	Όγκος	Άνοιγ. θέσεις	Όγκος		Άνοιγ. θέσεις	Όγκος	Άνοιγ. θέσεις																																												
1,425	0.00	0.00	0.00	-	733.00	-	-	-	-	-	-	-	-	-	-	-	0.00	0.00	0.00	-	0.01	-	-	-	-	-	-	-	-	1,425																																											
1,450	0.00	0.00	0.00	-	708.00	-	-	-	-	-	-	-	-	-	-	-	0.00	0.00	0.00	-	0.01	-	-	-	-	-	-	-	-	1,450																																											
1,475	0.00	0.00	0.00	-	683.00	-	-	-	-	-	-	-	-	-	-	-	0.00	0.00	0.00	-	0.01	-	-	-	-	-	-	-	-	1,475																																											
1,500	0.00	0.00	0.00	-	658.00	-	-	-	-	-	-	-	-	-	-	-	0.00	0.00	0.00	-	0.01	-	-	-	-	-	-	-	-	1,500																																											
1,525	0.00	0.00	0.00	-	633.00	-	-	-	-	-	-	-	-	-	-	-	0.00	0.00	0.00	-	0.01	-	-	-	-	-	-	-	-	1,525																																											
1,550	0.00	0.00	0.00	-	608.00	-	-	-	-	-	-	-	-	-	-	-	0.00	0.00	0.00	-	0.01	-	-	-	-	-	-	-	-	1,550																																											
1,575	0.00	0.00	0.00	-	583.00	-	-	-	-	-	-	-	-	-	-	-	0.00	0.00	0.00	-	0.03	-	-	-	-	-	-	-	-	1,575																																											
1,600	0.00	0.00	0.00	-	558.00	-	-	-	-	-	-	-	-	-	-	-	0.00	0.00	0.00	-	0.06	-	-	-	-	-	-	-	-	1,600																																											
1,625	0.00	0.00	0.00	-	533.00	-	-	-	-	-	-	-	-	-	-	-	0.00	0.00	0.00	-	0.01	-	-	-	-	-	-	-	-	1,625																																											
1,650	0.00	0.00	0.00	-	508.00	-	-	-	-	-	-	-	-	-	-	-	0.00	0.00	0.00	-	0.01	-	-	-	-	-	-	-	-	1,650																																											
1,675	0.00	0.00	0.00	-	483.00	-	-	-	-	-	-	-	-	-	-	-	0.00	0.00	0.00	-	0.02	-	-	-	-	-	-	-	-	1,675																																											
1,700	0.00	0.00	0.00	-	458.00	-	-	-	-	-	-	-	-	-	-	-	0.00	0.00	0.00	-	0.04	-	-	-	-	-	-	-	-	1,700																																											
1,725	0.00	0.00	0.00	-	433.00	-	-	-	-	-	-	-	-	-	-	-	0.00	0.00	0.00	-	0.01	-	-	-	-	-	-	-	-	1,725																																											
1,750	0.00	0.00	0.00	-	408.00	-	-	-	-	-	-	-	-	-	-	-	0.00	0.00	0.00	-	0.01	-	-	-	-	-	-	-	-	1,750																																											
1,775	0.00	0.00	0.00	-	383.00	-	-	-	-	-	-	-	-	-	-	-	0.00	0.00	0.00	-	0.01	-	-	-	-	-	-	-	-	1,775																																											
1,800	0.00	0.00	0.00	-	358.00	-	-	-	-	-	-	-	-	-	-	-	0.00	0.00	0.00	-	0.01	-	-	-	-	-	-	-	-	1,800																																											
1,825	0.00	0.00	0.00	-	333.00	-	-	0.00	0.00	0.00	-	341.00	-	-	-	-	0.00	0.00	0.00	-	0.02	-	-	0.00	0.00	0.00	-	0.11	-	-	1,825																																										
1,850	0.00	0.00	0.00	-	308.00	-	-	0.00	0.00	0.00	-	316.00	-	-	-	-	0.00	0.00	0.00	-	0.01	-	-	0.00	0.00	0.00	-	0.22	-	-	1,850																																										
1,875	0.00	0.00	0.00	-	283.00	-	-	0.00	0.00	0.00	-	291.00	-	-	-	-	0.00	0.00	0.00	-	0.04	-	-	0.00	0.00	0.00	-	0.43	-	-	1,875																																										
1,900	0.00	0.00	0.00	-	258.00	-	-	0.00	0.00	0.00	-	267.00	-	-	-	-	0.00	0.00	0.00	-	0.01	-	52	0.00	0.00	0.00	-	0.80	-	-	1,900																																										
1,925	0.00	0.00	0.00	-	233.00	-	20	0.00	0.00	0.00	-	243.00	-	-	-	-	0.00	0.00	0.00	-	0.01	-	63	0.00	0.00	0.00	-	1.40	-	-	1,925																																										
1,950	0.00	0.00	0.00	-	208.00	-	20	0.00	0.00	0.00	-	219.00	-	60	-	-	0.00	0.00	0.00	-	0.01	-	6	0.00	0.00	0.00	-	2.40	-	40	1,950																																										
1,975	0.00	0.00	0.00	-	183.00	-	40	0.00	0.00	0.00	-	195.00	-	-	-	-	0.00	0.00	0.00	-	0.01	-	94	0.00	0.00	0.00	-	3.90	-	120	1,975																																										
2,000	0.00	0.00	0.00	-	158.00	-	47	0.00	0.00	0.00	-	172.00	-	20	-	-	0.00	0.00	0.00	-	0.01	-	182	0.00	0.00	0.00	-	6.10	-	151	2,000																																										
2,050	0.00	0.00	0.00	-	108.00	-	84	0.00	0.00	0.00	-	130.00	-	40	-	-	0.00	0.00	0.00	-	0.01	-	67	0.00	0.00	0.00	-	13.50	-	207	2,050																																										
2,100	72.00	72.00	55.00	68.00	68.00	10	182	0.00	0.00	0.00	-	92.50	-	179	-	-	0.00	72.00	0.00	-	0.72	-	97	22.75	22.75	22.00	22.00	22.00	50	150	2,100																																										
2,150	24.00	25.25	13.75	21.00	21.00	108	212	60.00	60.00	60.00	60.00	60.00	10	86	-	-	8.00	25.25	3.70	5.00	5.00	8	27	40.00	40.00	40.00	40.00	40.00	1	158	2,150																																										
2,200	0.00	0.00	0.00	-	2.10	-	187	38.00	38.00	38.00	38.00	38.00	5	137	-	-	44.00	0.00	44.00	44.00	44.00	2	137	0.00	0.00	0.00	-	72.50	-	40	2,200																																										
2,250	46.00	46.00	46.00	46.00	46.00	3	44	23.00	23.00	19.00	19.00	19.00	7	22	-	-	0.00	46.00	0.00	-	92.50	-	141	0.00	0.00	0.00	-	106.00	-	-	2,250																																										
2,300	0.00	0.00	0.00	-	0.01	-	44	0.00	0.00	0.00	-	12.50	-	-	-	0.00	0.00	0.00	-	142.00	-	40	0.00	0.00	0.00	-	146.00	-	-	2,300																																											
2,350	0.00	0.00	0.00	-	0.01	-	80	0.00	0.00	0.00	-	6.30	-	-	-	0.00	0.00	0.00	-	192.00	-	-	0.00	0.00	0.00	-	190.00	-	-	2,350																																											
2,400	0.00	0.00	0.00	-	0.02	-	-	0.00	0.00	0.00	-	3.00	-	-	-	0.00	0.00	0.00	-	242.00	-	-	0.00	0.00	0.00	-	236.00	-	-	2,400																																											
2,450	0.00	0.00	0.00	-	0.07	-	-	0.00	0.00	0.00	-	1.30	-	-	-	0.00	0.00	0.00	-	292.00	-	-	0.00	0.00	0.00	-	284.00	-	-	2,450																																											
2,500	0.00	0.00	0.00	-	0.02	-	-	-	-	-	-	-	-	-	-	-	0.00	0.00	0.00	-	342.00	-	-	-	-	-	-	-	-	2,500																																											
Σύνολο:							121							22			544							0							0							10							906							51							866							0							0
Αριθμός Πράξεων:							16							5			0							5								4							5							4							0																				

ALPHA BANK (KO)

(Μέγεθος Συμβολαίου: 100 Χρεόγραφα, Τρόπος Εξάσκησης: Αμερικάνικος, Φυσική Παράδοση)

Δικαιώματα Αγοράς														Δικαιώματα Πώλησης																	
Τιμή Εξάσκησης	Σεπτέμβριος 2019						Οκτώβριος 2019						Λοιποί Μήνες		Σεπτέμβριος 2019						Οκτώβριος 2019						Λοιποί Μήνες		Τιμή Εξάσκησης		
	Άνοιγμα	Ανιγν. Τιμή	Καπιτ. Τιμή	Τελ. Τιμή	Τιμή κλεισ.	Όγκος	Άνοιγ. θέσεις	Άνοιγμα	Ανιγν. Τιμή	Καπιτ. Τιμή	Τελ. Τιμή	Τιμή κλεισ.	Όγκος	Άνοιγ. θέσεις	Όγκος	Άνοιγ. θέσεις	Άνοιγμα	Ανιγν. Τιμή	Καπιτ. Τιμή	Τελ. Τιμή	Τιμή κλεισ.	Όγκος	Άνοιγ. θέσεις	Όγκος	Άνοιγ. θέσεις						
0.600	0.000	0.000	0.000		1.12	-	-						-	-			0.000	0.000	0.000		0.001	-	-			-	-			0.006	
0.650	0.000	0.000	0.000		1.07	-	-						-	-			0.000	0.000	0.000		0.001	-	-			-	-			0.007	
0.700	0.000	0.000	0.000		1.02	-	-						-	-			0.000	0.000	0.000		0.001	-	-			-	-			0.007	
0.750	0.000	0.000	0.000		0.970	-	-						-	-			0.000	0.000	0.000		0.002	-	-			-	-			0.008	
0.800	0.000	0.000	0.000		0.920	-	-						-	-			0.000	0.000	0.000		0.003	-	-			-	-			0.008	
0.850	0.000	0.000	0.000		0.870	-	-						-	-			0.000	0.000	0.000		0.001	-	-			-	-			0.009	
0.900	0.000	0.000	0.000		0.820	-	-	0.000	0.000	0.000		0.821	-	-			0.000	0.000	0.000		0.002	-	-	0.000	0.000	0.000		0.001	-	-	0.009
0.950	0.000	0.000	0.000		0.770	-	-	0.000	0.000	0.000		0.772	-	-			0.000	0.000	0.000		0.001	-	-	0.000	0.000	0.000		0.001	-	-	0.010
1.000	0.000	0.000	0.000		0.720	-	-	0.000	0.000	0.000		0.722	-	-			0.000	0.000	0.000		0.001	-	-	0.000	0.000	0.000		0.001	-	-	0.010
1.100	0.000	0.000	0.000		0.620	-	-	0.000	0.000	0.000		0.622	-	-			0.000	0.000	0.000		0.001	-	-	0.000	0.000	0.000		0.001	-	-	0.011
1.200	0.000	0.000	0.000		0.520	-	-	0.000	0.000	0.000		0.522	-	-			0.000	0.000	0.000		0.001	-	-	0.000	0.000	0.000		0.001	-	-	0.012
1.300	0.000	0.000	0.000		0.420	-	-	0.000	0.000	0.000		0.424	-	-			0.000	0.000	0.000		0.001	-	-	0.000	0.000	0.000		0.002	-	-	0.013
1.400	0.000	0.000	0.000		0.320	-	-	0.000	0.000	0.000		0.329	-	-			0.000	0.000	0.000		0.001	-	1	0.000	0.000	0.000		0.006	-	-	0.014
1.500	0.000	0.000	0.000		0.220	-	-	0.000	0.000	0.000		0.241	-	20			0.000	0.000	0.000		0.001	-	-	0.000	0.000	0.000		0.019	-	-	0.015
1.600	0.000	0.000	0.000		0.122	-	5	0.000	0.000	0.000		0.165	-	-			0.000	0.000	0.000		0.002	-	-	0.000	0.000	0.000		0.043	-	-	0.016
1.700	0.000	0.000	0.000		0.043	-	56	0.000	0.000	0.000		0.106	-	9			0.000	0.000	0.000		0.023	-	-	0.000	0.000	0.000		0.084	-	-	0.017
1.800	0.000	0.000	0.000		0.008	-	80	0.000	0.000	0.000		0.063	-	-			0.000	0.000	0.000		0.087	-	-	0.000	0.000	0.000		0.140	-	-	0.018
1.900	0.000	0.000	0.000		0.001	-	-	0.000	0.000	0.000		0.035	-	-			0.000	0.000	0.000		0.180	-	-	0.000	0.000	0.000		0.213	-	-	0.019
2.000	0.000	0.000	0.000		0.001	-	-	0.000	0.000	0.000		0.018	-	-			0.000	0.000	0.000		0.280	-	-	0.000	0.000	0.000		0.296	-	-	0.020
2.200	0.000	0.000	0.000		0.001	-	-	0.000	0.000	0.000		0.004	-	-			0.000	0.000	0.000		0.480	-	-	0.000	0.000	0.000		0.482	-	-	0.022
2.400	0.000	0.000	0.000		0.002	-	-	0.000	0.000	0.000		0.001	-	-			0.000	0.000	0.000		0.680	-	-	0.000	0.000	0.000		0.680	-	-	0.024
2.600	0.000	0.000	0.000		0.001	-	-	0.000	0.000	0.000		0.001	-	-			0.000	0.000	0.000		0.880	-	-	0.000	0.000	0.000		0.880	-	-	0.026
Σύνολα:						0	141						0	29	0	0					0	1					0	0	0	0	
Αριθμός Πράξεων:							0						0	0							0.00						0	0			

ΔΕΗ (ΚΟ)

(Μέγεθος Συμβολαίου: 100 Χρεόγραφα, Τρόπος Εξάσκησης: Αμερικάνικος, Φυσική Παράδοση)

Τιμή Εξάσκησης	Δικαιώματα Αγοράς														Δικαιώματα Πώλησης															
	Σεπτέμβριος 2019						Οκτώβριος 2019						Λοιποί Μήνες		Σεπτέμβριος 2019						Οκτώβριος 2019						Λοιποί Μήνες		Τιμή Εξάσκησης	
	Άνοιγμα	Ανιγν. Τιμή	Καπιτ. Τιμή	Τελ. Τιμή	Τιμή κλεισ.	Όγκος	Άνοιγμα	Ανιγν. Τιμή	Καπιτ. Τιμή	Τελ. Τιμή	Τιμή κλεισ.	Όγκος	Άνοιγ. θέσεις	Όγκος	Άνοιγ. θέσεις	Άνοιγμα	Ανιγν. Τιμή	Καπιτ. Τιμή	Τελ. Τιμή	Τιμή κλεισ.	Όγκος	Άνοιγ. θέσεις	Όγκος	Άνοιγ. θέσεις	Όγκος	Άνοιγ. θέσεις				
0.850	0.000	0.000	0.000	2.07	-	-										0.000	0.000	0.000	0.001	-	-									
0.900	0.000	0.000	0.000	2.02	-	-										0.000	0.000	0.000	0.001	-	-									0.009
0.950	0.000	0.000	0.000	1.97	-	-										0.000	0.000	0.000	0.001	-	-									0.010
1.000	0.000	0.000	0.000	1.92	-	-										0.000	0.000	0.000	0.001	-	-									0.010
1.100	0.000	0.000	0.000	1.82	-	-										0.000	0.000	0.000	0.001	-	-									0.011
1.200	0.000	0.000	0.000	1.72	-	-										0.000	0.000	0.000	0.001	-	-									0.012
1.300	0.000	0.000	0.000	1.62	-	-										0.000	0.000	0.000	0.001	-	-									0.013
1.400	0.000	0.000	0.000	1.52	-	-										0.000	0.000	0.000	0.001	-	-									0.014
1.500	0.000	0.000	0.000	1.42	-	-										0.000	0.000	0.000	0.001	-	-									0.015
1.600	0.000	0.000	0.000	1.32	-	-	0.000	0.000	0.000	1.32	-	-				0.000	0.000	0.000	0.001	-	-	0.000	0.000	0.000	0.001	-	-			0.016
1.700	0.000	0.000	0.000	1.22	-	-	0.000	0.000	0.000	1.22	-	-				0.000	0.000	0.000	0.001	-	-	0.000	0.000	0.000	0.001	-	-			0.017
1.800	0.000	0.000	0.000	1.12	-	-	0.000	0.000	0.000	1.12	-	-				0.000	0.000	0.000	0.001	-	-	0.000	0.000	0.000	0.001	-	-			0.018
1.900	0.000	0.000	0.000	1.02	-	-	0.000	0.000	0.000	1.03	-	-				0.000	0.000	0.000	0.001	-	-	0.000	0.000	0.000	0.002	-	-			0.019
2.000	0.000	0.000	0.000	0.920	-	-	0.000	0.000	0.000	0.928	-	-				0.000	0.000	0.000	0.001	-	-	0.000	0.000	0.000	0.004	-	-			0.020
2.200	0.000	0.000	0.000	0.720	-	-	0.000	0.000	0.000	0.739	-	-				0.000	0.000	0.000	0.001	-	-	0.000	0.000	0.000	0.016	-	-			0.022
2.400	0.000	0.000	0.000	0.520	-	-	0.000	0.000	0.000	0.566	-	-				0.000	0.000	0.000	0.001	-	16	0.000	0.000	0.000	0.042	-	-			0.024
2.600	0.000	0.000	0.000	0.321	-	1	0.000	0.000	0.000	0.414	-	20				0.000	0.000	0.000	0.001	-	5	0.000	0.000	0.000	0.090	-	-			0.026
2.800	0.000	0.000	0.000	0.133	-	36	0.000	0.000	0.000	0.291	-	-				0.000	0.000	0.000	0.013	-	-	0.000	0.000	0.000	0.166	-	-			0.028
3.000	0.000	0.000	0.000	0.023	-	955	0.000	0.000	0.000	0.196	-	-				0.000	0.000	0.000	0.103	-	-	0.000	0.000	0.000	0.271	-	-			0.030
3.200	0.000	0.000	0.000	0.001	-	52	0.000	0.000	0.000	0.126	-	-				0.000	0.000	0.000	0.281	-	-	0.000	0.000	0.000	0.401	-	-			0.032
3.400	0.000	0.000	0.000	0.001	-	-	0.000	0.000	0.000	0.078	-	5				0.000	0.000	0.000	0.480	-	-	0.000	0.000	0.000	0.553	-	-			0.034
3.600	0.000	0.000	0.000	0.002	-	-	0.000	0.000	0.000	0.047	-	-				0.000	0.000	0.000	0.680	-	-	0.000	0.000	0.000	0.722	-	-			0.036
3.800	0.000	0.000	0.000	0.001	-	-	0.000	0.000	0.000	0.027	-	-				0.000	0.000	0.000	0.880	-	-	0.000	0.000	0.000	0.903	-	-			0.038
4.000	0.000	0.000	0.000	0.004	-	-	0.000	0.000	0.000	0.015	-	-				0.000	0.000	0.000	1.08	-	-	0.000	0.000	0.000	1.09	-	-			0.040
Σύνολα:					0	1,044					0	25	0	10					0	21				0	0	0	0			
Αριθμός Πράξεων:					0						0		0							0.00					0		0			

ΕΘΝΙΚΗ ΤΡΑΠΕΖΑ (ΚΟ)

(Μέγεθος Συμβολαίου: 100 Χρεόγραφα, Τρόπος Εξάσκησης: Αμερικάνικος, Φυσική Παράδοση)

Τιμή Εξάσκησης	Δικαιώματα Αγοράς														Δικαιώματα Πώλησης																			
	Σεπτέμβριος 2019							Οκτώβριος 2019							Λοιποί Μήνες		Σεπτέμβριος 2019							Οκτώβριος 2019				Λοιποί Μήνες		Τιμή Εξάσκησης				
	Άνοιγμα	Ανιτ Τιμή	Καπιτ Τιμή	Τελ Τιμή	Τιμή κλεισ.	Όγκος	Ανοικτές θέσεις	Άνοιγμα	Ανιτ Τιμή	Καπιτ Τιμή	Τελ Τιμή	Τιμή κλεισ.	Όγκος	Ανοικτές θέσεις	Όγκος	Ανοικτές θέσεις	Άνοιγμα	Ανιτ Τιμή	Καπιτ Τιμή	Τελ Τιμή	Τιμή κλεισ.	Όγκος	Ανοικτές θέσεις	Άνοιγμα	Ανιτ Τιμή	Καπιτ Τιμή	Τελ Τιμή	Τιμή κλεισ.	Όγκος		Ανοικτές θέσεις	Όγκος	Ανοικτές θέσεις	
0.650	0.000	0.000	0.000		1.98	-	-						-	-			0.000	0.000	0.000		0.001	-	-								-	-		
0.700	0.000	0.000	0.000		1.93	-	-						-	-			0.000	0.000	0.000		0.001	-	-							-	-			0.007
0.750	0.000	0.000	0.000		1.88	-	-						-	-			0.000	0.000	0.000		0.001	-	-							-	-			0.008
0.800	0.000	0.000	0.000		1.83	-	-						-	-			0.000	0.000	0.000		0.002	-	-							-	-			0.008
0.850	0.000	0.000	0.000		1.78	-	-						-	-			0.000	0.000	0.000		0.001	-	-							-	-			0.009
0.900	0.000	0.000	0.000		1.73	-	-						-	-			0.000	0.000	0.000		0.001	-	-							-	-			0.009
0.950	0.000	0.000	0.000		1.68	-	-						-	-			0.000	0.000	0.000		0.001	-	-							-	-			0.010
1.000	0.000	0.000	0.000		1.63	-	-						-	-			0.000	0.000	0.000		0.001	-	-							-	-			0.010
1.100	0.000	0.000	0.000		1.53	-	-						-	-			0.000	0.000	0.000		0.001	-	-							-	-			0.011
1.200	0.000	0.000	0.000		1.43	-	-						-	-			0.000	0.000	0.000		0.001	-	-							-	-			0.012
1.300	0.000	0.000	0.000		1.33	-	-						-	-			0.000	0.000	0.000		0.001	-	-							-	-			0.013
1.400	0.000	0.000	0.000		1.23	-	-	0.000	0.000	0.000		1.23	-	-			0.000	0.000	0.000		0.001	-	-	0.000	0.000	0.000		0.001	-	-			0.014	
1.500	0.000	0.000	0.000		1.13	-	-	0.000	0.000	0.000		1.13	-	-			0.000	0.000	0.000		0.002	-	-	0.000	0.000	0.000		0.001	-	-			0.015	
1.600	0.000	0.000	0.000		1.03	-	-	0.000	0.000	0.000		1.03	-	-			0.000	0.000	0.000		0.001	-	-	0.000	0.000	0.000		0.001	-	-			0.016	
1.700	0.000	0.000	0.000		0.930	-	-	0.000	0.000	0.000		0.933	-	-			0.000	0.000	0.000		0.001	-	-	0.000	0.000	0.000		0.001	-	-			0.017	
1.800	0.000	0.000	0.000		0.830	-	3	0.000	0.000	0.000		0.833	-	-			0.000	0.000	0.000		0.001	-	-	0.000	0.000	0.000		0.001	-	-			0.018	
1.900	0.000	0.000	0.000		0.730	-	-	0.000	0.000	0.000		0.734	-	1			0.000	0.000	0.000		0.002	-	-	0.000	0.000	0.000		0.001	-	-			0.019	
2.000	0.660	0.660	0.660	0.660	0.660	20	20	0.000	0.000	0.000		0.636	-	5			0.000	0.000	0.000		0.001	-	154	0.000	0.000	0.000		0.003	-	-			0.020	
2.200	0.000	0.000	0.000		0.430	-	12	0.000	0.000	0.000		0.450	-	-			0.000	0.000	0.000		0.001	-	-	0.000	0.000	0.000		0.016	-	-			0.022	
2.400	0.000	0.000	0.000		0.231	-	-	0.000	0.000	0.000		0.288	-	18			0.000	0.000	0.000		0.003	-	-	0.000	0.000	0.000		0.054	-	-			0.024	
2.600	0.000	0.000	0.000		0.059	-	-	0.000	0.000	0.000		0.165	-	-			0.000	0.000	0.000		0.028	-	-	0.000	0.000	0.000		0.131	-	-			0.026	
2.800	0.000	0.000	0.000		0.003	-	-	0.000	0.000	0.000		0.085	-	-			0.000	0.000	0.000		0.173	-	-	0.000	0.000	0.000		0.251	-	-			0.028	
3.000	0.000	0.000	0.000		0.002	-	-	0.000	0.000	0.000		0.038	-	-			0.000	0.000	0.000		0.370	-	-	0.000	0.000	0.000		0.405	-	-			0.030	
3.200	0.000	0.000	0.000		0.002	-	-	0.000	0.000	0.000		0.015	-	-			0.000	0.000	0.000		0.570	-	-	0.000	0.000	0.000		0.582	-	-			0.032	
3.400	0.000	0.000	0.000		0.001	-	-	0.000	0.000	0.000		0.006	-	-			0.000	0.000	0.000		0.770	-	-	0.000	0.000	0.000		0.773	-	-			0.034	
3.600	0.000	0.000	0.000		0.002	-	-	0.000	0.000	0.000		0.002	-	-			0.000	0.000	0.000		0.970	-	-	0.000	0.000	0.000		0.970	-	-			0.036	
Σύνολα:						20	35						0	24	0	10					20	154						0	0	0	550			
Αριθμός Πράξεων:																																		

ΟΠΑΠ (ΚΟ)

(Μέγεθος Συμβολαίου: 100 Χρεόγραφα, Τρόπος Εξάσκησης: Αμερικάνικος, Φυσική Παράδοση)

Τιμή Εξάσκησης	Δικαιώματα Αγοράς														Δικαιώματα Πώλησης																		
	Σεπτέμβριος 2019							Οκτώβριος 2019							Λοιποί Μήνες		Σεπτέμβριος 2019							Οκτώβριος 2019							Λοιποί Μήνες		Τιμή Εξάσκησης
	Άνοιγμα	Ανιγν. Τιμή	Κατωτ. Τιμή	Τελ. Τιμή	Τιμή κλεισ.	Όγκος	Ανοικτές θέσεις	Άνοιγμα	Ανιγν. Τιμή	Κατωτ. Τιμή	Τελ. Τιμή	Τιμή κλεισ.	Όγκος	Ανοικτές θέσεις	Όγκος	Ανοικτές θέσεις	Άνοιγμα	Ανιγν. Τιμή	Κατωτ. Τιμή	Τελ. Τιμή	Τιμή κλεισ.	Όγκος	Ανοικτές θέσεις	Άνοιγμα	Ανιγν. Τιμή	Κατωτ. Τιμή	Τελ. Τιμή	Τιμή κλεισ.	Όγκος	Ανοικτές θέσεις	Όγκος	Ανοικτές θέσεις	
5.600	0.000	0.000	0.000	4.30	-	-											0.000	0.000	0.000	0.001	-	-											
6.000	0.000	0.000	0.000	3.90	-	-											0.000	0.000	0.000	0.001	-	-											0.060
6.400	0.000	0.000	0.000	3.50	-	-											0.000	0.000	0.000	0.004	-	-											0.064
6.800	0.000	0.000	0.000	3.10	-	-											0.000	0.000	0.000	0.001	-	-											0.068
7.200	0.000	0.000	0.000	2.70	-	-	0.000	0.000	0.000		2.71	-	-				0.000	0.000	0.000	0.001	-	-	0.000	0.000	0.000	0.000	0.000	0.001	-	-			0.072
7.600	0.000	0.000	0.000	2.30	-	-	0.000	0.000	0.000		2.31	-	-				0.000	0.000	0.000	0.001	-	-	0.000	0.000	0.000	0.000	0.001	-	-				0.076
8.000	0.000	0.000	0.000	1.90	-	-	0.000	0.000	0.000		1.91	-	-				0.000	0.000	0.000	0.001	-	-	0.000	0.000	0.000	0.000	0.001	-	-				0.080
8.400	0.000	0.000	0.000	1.50	-	-	0.000	0.000	0.000		1.51	-	-				0.000	0.000	0.000	0.001	-	-	0.000	0.000	0.000	0.000	0.001	-	-				0.084
8.800	0.000	0.000	0.000	1.10	-	-	0.000	0.000	0.000		1.12	-	-				0.000	0.000	0.000	0.001	-	-	0.000	0.000	0.000	0.000	0.007	-	-				0.088
9.200	0.000	0.000	0.000	0.701	-	-	0.000	0.000	0.000		0.750	-	1				0.000	0.000	0.000	0.009	-	-	0.000	0.000	0.000	0.000	0.035	-	-				0.092
9.600	0.000	0.000	0.000	0.307	-	1	0.000	0.000	0.000		0.436	-	-				0.000	0.000	0.000	0.006	-	-	0.000	0.000	0.000	0.000	0.121	-	-				0.096
10.000	0.000	0.000	0.000	0.043	-	-	0.000	0.000	0.000		0.213	-	-				0.000	0.000	0.000	0.142	-	-	0.000	0.000	0.000	0.000	0.298	-	-				0.100
11.000	0.000	0.000	0.000	0.001	-	-	0.000	0.000	0.000		0.014	-	-				0.000	0.000	0.000	1.10	-	-	0.000	0.000	0.000	0.000	1.10	-	-				0.110
12.000	0.000	0.000	0.000	0.001	-	-	0.000	0.000	0.000		0.001	-	-				0.000	0.000	0.000	2.10	-	-	0.000	0.000	0.000	0.000	2.10	-	-				0.120
13.000	0.000	0.000	0.000	0.001	-	-	0.000	0.000	0.000		0.001	-	-				0.000	0.000	0.000	3.10	-	-	0.000	0.000	0.000	0.000	3.10	-	-				0.130
14.000	0.000	0.000	0.000	0.002	-	-	0.000	0.000	0.000		0.001	-	-				0.000	0.000	0.000	4.10	-	-	0.000	0.000	0.000	0.000	4.10	-	-				0.140
15.000	0.000	0.000	0.000	0.012	-	-	0.000	0.000	0.000		0.001	-	-				0.000	0.000	0.000	5.10	-	-	0.000	0.000	0.000	0.000	5.10	-	-				0.150
Σύνολο:					0	1						0	1	0	0					0	0						0	0	0	0			
Αριθμός Πράξεων:					0							0		0						0.00							0		0				

ΟΤΕ (ΚΟ)

(Μέγεθος Συμβολαίου: 100 Χρεόγραφα, Τρόπος Εξάσκησης: Αμερικάνικος, Φυσική Παράδοση)

Τιμή Εξάσκησης	Δικαιώματα Αγοράς														Δικαιώματα Πώλησης															
	Σεπτέμβριος 2019						Οκτώβριος 2019						Λοιποί Μήνες		Σεπτέμβριος 2019						Οκτώβριος 2019						Λοιποί Μήνες		Τιμή Εξάσκησης	
	Άνοιγμα	Ανιγν. Τιμή	Καπιτ. Τιμή	Τελ. Τιμή	Τιμή κλεισ.	Όγκος	Άνοιγ. θέσεις	Άνοιγμα	Ανιγν. Τιμή	Καπιτ. Τιμή	Τελ. Τιμή	Τιμή κλεισ.	Όγκος	Άνοιγ. θέσεις	Όγκος	Άνοιγ. θέσεις	Άνοιγμα	Ανιγν. Τιμή	Καπιτ. Τιμή	Τελ. Τιμή	Τιμή κλεισ.	Όγκος	Άνοιγ. θέσεις	Όγκος	Άνοιγ. θέσεις					
7.600	0.000	0.000	0.000		5.17	-	-						-	-			0.000	0.000	0.000		0.001	-	-			-	-			
8.000	0.000	0.000	0.000		4.77	-	-						-	-			0.000	0.000	0.000		0.001	-	-			-	-			0.080
8.400	0.000	0.000	0.000		4.37	-	-						-	-			0.000	0.000	0.000		0.001	-	-			-	-			0.084
8.800	0.000	0.000	0.000		3.97	-	-	0.000	0.000	0.000		3.98	-	-			0.000	0.000	0.000		0.004	-	-	0.000	0.000	0.000	0.001	-	-	0.088
9.200	0.000	0.000	0.000		3.57	-	-	0.000	0.000	0.000		3.59	-	-			0.000	0.000	0.000		0.001	-	-	0.000	0.000	0.000	0.001	-	-	0.092
9.600	0.000	0.000	0.000		3.17	-	-	0.000	0.000	0.000		3.19	-	-			0.000	0.000	0.000		0.001	-	-	0.000	0.000	0.000	0.001	-	-	0.096
10.000	0.000	0.000	0.000		2.77	-	-	0.000	0.000	0.000		2.79	-	-			0.000	0.000	0.000		0.001	-	-	0.000	0.000	0.000	0.001	-	-	0.100
11.000	0.000	0.000	0.000		1.77	-	-	0.000	0.000	0.000		1.79	-	-			0.000	0.000	0.000		0.002	-	-	0.000	0.000	0.000	0.002	-	-	0.110
12.000	0.000	0.000	0.000		0.773	-	-	0.000	0.000	0.000		0.853	-	-			0.000	0.000	0.000		0.001	-	-	0.000	0.000	0.000	0.063	-	-	0.120
13.000	0.000	0.000	0.000		0.056	-	-	0.000	0.000	0.000		0.226	-	-			0.000	0.000	0.000		0.285	-	-	0.000	0.000	0.000	0.437	-	-	0.130
14.000	0.000	0.000	0.000		0.002	-	-	0.000	0.000	0.000		0.028	-	-			0.000	0.000	0.000		1.23	-	-	0.000	0.000	0.000	1.24	-	-	0.140
15.000	0.000	0.000	0.000		0.001	-	-	0.000	0.000	0.000		0.001	-	-			0.000	0.000	0.000		2.23	-	-	0.000	0.000	0.000	2.23	-	-	0.150
16.000	0.000	0.000	0.000		0.001	-	-	0.000	0.000	0.000		0.001	-	-			0.000	0.000	0.000		3.23	-	-	0.000	0.000	0.000	3.23	-	-	0.160
17.000	0.000	0.000	0.000		0.001	-	-	0.000	0.000	0.000		0.001	-	-			0.000	0.000	0.000		4.23	-	-	0.000	0.000	0.000	4.23	-	-	0.170
18.000	0.000	0.000	0.000		0.001	-	-	0.000	0.000	0.000		0.001	-	-			0.000	0.000	0.000		5.23	-	-	0.000	0.000	0.000	5.23	-	-	0.180
Σύνολο:						0	0						0	0	0	0					0	0				0	0	0	0	
Αριθμός Πράξεων:						0						0	0	0							0.00					0		0		

ΠΕΙΡΑΙΩΣ ΤΡΑΠΕΖΑ (ΚΟ)

(Μέγεθος Συμβολαίου: 100 Χρεόγραφα, Τρόπος Εξάσκησης: Αμερικάνικος, Φυσική Παράδοση)

Τιμή Εξάσκησης	Δικαιώματα Αγοράς														Δικαιώματα Πώλησης																				
	Σεπτέμβριος 2019							Οκτώβριος 2019							Λοιποί Μήνες		Σεπτέμβριος 2019							Οκτώβριος 2019							Λοιποί Μήνες		Τιμή Εξάσκησης		
	Άνοιγμα	Ανιψ. Τιμή	Κατωτ. Τιμή	Τελ. Τιμή	Τιμή κλεισ.	Όγκος	Ανοικτές θέσεις	Άνοιγμα	Ανιψ. Τιμή	Κατωτ. Τιμή	Τελ. Τιμή	Τιμή κλεισ.	Όγκος	Ανοικτές θέσεις	Όγκος	Ανοικτές θέσεις	Άνοιγμα	Ανιψ. Τιμή	Κατωτ. Τιμή	Τελ. Τιμή	Τιμή κλεισ.	Όγκος	Ανοικτές θέσεις	Άνοιγμα	Ανιψ. Τιμή	Κατωτ. Τιμή	Τελ. Τιμή	Τιμή κλεισ.	Όγκος	Ανοικτές θέσεις	Όγκος	Ανοικτές θέσεις			
Σύνολα:						0	3							0	19	0	0							0	50							0		0	0
Αριθμός Πράξεων:						0								0		0								0.00								0		0	

Προϊόν Δανεισμού	Υποκείμενος Τίτλος	Πολυμερείς Συναλλαγές[1]					Διμερείς Συναλλαγές[2]		Δανεισμός Τίτλων μέσω ΟΤC[3]
		Ανοιχτές θέσεις[5]	Προσφερόμενη ποσότητα	Μ.Σ.Τ[4]	Όγκος συναλλαγών	Μ.Σ.Τ[4]	Όγκος συναλλαγών	Μ.Σ.Τ[4]	Όγκος συναλλαγών
ALPHABOR	ALPHA BANK (ΚΟ)	53,000	---	---	---	---	---	---	56,438,600
TATTBOR	ATTICA BANK A.T.E. (ΚΟ)	---	---	---	---	---	---	---	370
CENERBOR	CENERGY HOLDINGS (ΚΑ)	---	---	---	---	---	---	---	---
EEEBOR	COCA-COLA HBC AG (ΚΟ)	---	---	---	---	---	---	---	82,894
FFGRPBOR	FOLLI-FOLLIE (ΚΟ)	---	---	---	---	---	---	---	1,312,068
FOYKRBOR	FOURLIS ΣΥΜΜΕΤΟΧΩΝ (ΚΟ)	1,200	---	---	---	---	---	---	38,505
INTRKBOR	INTRACOM HOLDINGS (ΚΟ)	---	---	---	---	---	---	---	---
BELABOR	JUMBO (ΚΟ)	6,067	---	---	666	2.65%	---	---	112,744
LAMDABOR	LAMDA DEVELOPMENT(ΚΟ)	---	---	---	894	7.15%	---	---	5,000
MIGBOR	MARFIN INVESTMENT GROUP (ΚΟ)	43,100	---	---	215,000	4.83%	---	---	794,474
QUALBOR	QUALITY & RELIABILITY (ΚΟ)	---	---	---	---	---	---	---	---
TITCBOR	TITAN CEMENT (ΚΑ)	---	---	---	---	---	---	---	69,692
VIOBOR	VIOHALCO SA/NV (ΚΑ)	197	---	---	---	---	---	---	---
ADMIEBOR	ΑΔΜΗΕ ΣΥΜΜΕΤΟΧΩΝ Α.Ε. (ΚΟ)	---	---	---	---	---	---	---	116,144
AEGNBOR	ΑΕΡΟΠΟΡΙΑ ΑΙΓΑΙΟΥ (ΚΟ)	---	---	---	---	---	---	---	20,711
ALMYBOR	ΑΛΟΥΜΥΛ (ΚΟ)	---	---	---	---	---	---	---	---
GEKTERNABOR	ΓΕΚ ΤΕΡΝΑ (ΚΟ)	---	---	---	---	---	---	---	27,250
PPCBOR	ΔΕΗ (ΚΟ)	15,000	---	---	---	---	---	---	6,950,838
ETEBOB	ΕΘΝΙΚΗ ΤΡΑΠΕΖΑ (ΚΟ)	41,382	---	---	---	---	---	---	26,144,430
ELLAKTORBOR	ΕΛΛΑΚΤΩΡ (ΚΟ)	10,000	---	---	---	---	---	---	1,898
EXAEBOR	ΕΛΛΗΝ. ΧΡΗΜΑΤΙΣΤΗΡΙΑ Χ.Α. (ΚΟ)	10	---	---	---	---	---	---	123,778
ELPEBOR	ΕΛΛΗΝΙΚΑ ΠΕΤΡΕΛΑΙΑ (ΚΟ)	---	---	---	900	2.65%	---	---	52,983
EYDARBOR	ΕΥΔΑΠ (ΚΟ)	---	---	---	---	---	---	---	232,781
INLOTBOR	ΙΝΤΡΑΛΟΤ (ΚΟ)	14,900	---	---	---	---	---	---	609,512
MOHBOR	ΜΟΤΟΡ ΟΙΛ (ΚΟ)	1,500	---	---	---	---	---	---	43,134
MYTILBOR	ΜΥΤΙΛΗΝΑΙΟΣ (ΚΟ)	---	---	---	10,000	3.31%	5,500	0.01%	35,742
PRABOR	ΟΛΠ (ΚΟ)	---	---	---	---	---	---	---	2,901
OPARBOR	ΟΠΑΠ (ΚΟ)	36,299	---	---	---	---	---	---	1,279,607
HTOBOR	ΟΤΕ (ΚΟ)	23,000	---	---	8,000	2.65%	---	---	535,504
TREIRBOR	ΠΕΙΡΑΙΩΣ ΤΡΑΠΕΖΑ (ΚΟ)	8,063	---	---	---	---	---	---	25,981,219
PLAISBOR	ΠΛΑΙΣΙΟ COMPUTERS (ΚΟ)	---	---	---	---	---	---	---	1,000

Σημειώσεις Προϊόντων Δανεισμού

[1] - Πολυμερείς Συμβάσεις Δανειοδοσίας των μεθόδων 8-1, 8-2 και 8-3-3 (σύμφ. Με Αποφ.17 ΔΣ του Χρηματιστηρίου).

[2] - Διμερείς Συμβάσεις Δανειοδοσίας των μεθόδων 8-3-1 και 8-3-2 (σύμφ. Με Αποφ. 20 ΔΣ του Χρηματιστηρίου).

[3] - Τα στοιχεία Συναλλαγής Δανεισμού Τίτλων μέσω ΟΤC δηλώνονται από τους χειριστές ΣΑΤ και αφορούν τις ποσότητες που έχουν καταγραφεί στο ΣΑΤ έως και τη προηγούμενη εργάσιμη ημέρα.

[4] - Μ.Σ.Τ.: - Μέση Σταθμισμένη Τιμή (ως προς τα τεμάχια)

[5] - Τα στοιχεία αφορούν σε ανοιχτές θέσεις πριν την έναρξη της συνεδρίασης

Προϊόν Δανεισμού	Υποκείμενος Τίτλος	Πολυμερείς Συναλλαγές[1]					Διμερείς Συναλλαγές[2]		Δανεισμός Τίτλων μέσω ΟΤC[3]
		Ανοικτές θέσεις[5]	Προσφερόμενη ποσότητα	Μ.Σ.Τ[4]	Όγκος συναλλαγών	Μ.Σ.Τ[4]	Όγκος συναλλαγών	Μ.Σ.Τ[4]	Όγκος συναλλαγών
SARBOR	ΣΑΡΑΝΤΗΣ ΓΡ. (ΚΟ)	3,500	---	---	---	---	---	---	9,481
TENERGYBOR	ΤΕΡΝΑ ΕΝΕΡΓΕΙΑΚΗ (ΚΟ)	---	---	---	---	---	---	---	19,403
TITKBOR	ΤΙΤΑΝ (ΚΟ)	---	---	---	---	---	---	---	190,075
EUROBBOR	ΤΡΑΠΕΖΑ EUROBANK ERGASIAS (ΚΟ)	65,810	---	---	---	---	---	---	67,162,379

Σημειώσεις Προϊόντων Δανεισμού

[1] - Πολυμερείς Συμβάσεις Δανειοδοσίας των μεθόδων 8-1, 8-2 και 8-3-3 (σύμφ. Με Αποφ.17 ΔΣ του Χρηματιστηρίου).

[2] - Διμερείς Συμβάσεις Δανειοδοσίας των μεθόδων 8-3-1 και 8-3-2 (σύμφ. Με Αποφ. 20 ΔΣ του Χρηματιστηρίου).

[3] - Τα στοιχεία Συναλλαγές Δανεισμού Τίτλων μέσω ΟΤC δηλώνονται από τους χειριστές ΣΑΤ και αφορούν τις ποσότητες που έχουν καταγραφεί στο ΣΑΤ έως και τη προηγούμενη εργάσιμη ημέρα.

[4] - Μ.Σ.Τ.: - Μέση Σταθμισμένη Τιμή (ως προς τα τεμάχια)

[5] - Τα στοιχεία αφορούν σε ανοικτές θέσεις πριν την έναρξη της συνεδρίασης

Κωδικό και ονομασίες Κλάδων Οικονομικής Δραστηριότητας του Χρηματιστηρίου Αθηνών

12003 - Διαπραγματεύσιμα Αμοιβαία Κεφάλαια	10101010 Υπηρεσίες Ηλεκτρονικών Υπολογιστών
10101015 Λογισμικό	10102030 Υλικό Υπολογιστών
15101010 Εξοπλισμός Τηλεπικοινωνιών	15102015 Υπηρεσίες Τηλεπικοινωνιών
20101010 Υγειονομικές Μονάδες	20101025 Υπηρεσίες Υγείας
20102010 Ιατρικός Εξοπλισμός	20103015 Φαρμακευτικά Προϊόντα
30101010 Τράπεζες	30202000 Διαφοροποιημένες Χρηματοοικονομικές Υπηρεσίες
30202010 Διαχείριση Κεφαλαίων & Θεματοφύλακες	30202015 Επενδυτικές Υπηρεσίες
30302010 Γενικές Ασφάλειες	30302015 Μεσίτες Ασφαλίσεων
35101010 Συμμετοχές & Ανάπτυξη Ακίνητης Περιουσίας	35101015 Υπηρεσίες Ακίνητης Περιουσίας
35102000 Διαφοροποιημένες Α.Ε.Ε.Α.Π.	35102030 Α.Ε.Ε.Α.Π. Επαγγελματικών Χώρων
40201040 Υπηρεσίες Ενοικίασης και Χρηματοδοτικής Μίσθωσης	40202010 Κατασκευή Κατοικιών
40202015 Έπιπλα	40202020 Οικιακές Συσκευές
40203040 Ηλεκτρονική Ψυχαγωγία	40203045 Παιχνίδια
40204020 Ρούχα και Αξεσουάρ	40301010 Ψυχαγωγία
40301030 Εκδόσεις	40301035 Ραδιοτηλεοπτικοί Φορείς
40401010 Διαφοροποιημένοι Έμποροι	40401020 Εμπόριο Ενδυμάτων
40401025 Εμπόριο Προϊόντων Οικιακής Βελτίωσης	40401030 Εξειδικευμένο Λιανικό Εμπόριο
40501010 Αεροπορικές Εταιρείες	40501015 Ταξίδια & Τουρισμός
40501020 Τυχερά Παιχνίδια	40501025 Ξενοδοχεία & Πανσιόν
45101015 Απόσταξη & Οινοπαραγωγή	45101020 Αναψυκτικά
45102010 Γεωργεία, Αλιεία, Εκτροφή και Φυτείες	45102020 Τρόφιμα
45103010 Καπνός	45201010 Λιανικό & Χονδρικό Εμπόριο Τροφίμων
45201020 Είδη Προσωπικής Φροντίδας	50101010 Κατασκευές
50101030 Τσιμέντα	50101035 Άλλα Οικοδομικά Υλικά
50202010 Ηλεκτρικά Εξαρτήματα	50203000 Διαφοροποιημένες Βιομηχανίες
50203015 Πλαστικά	50203030 Υλικά Συσκευασίας
50204000 Μηχανήματα Βιομηχανικού Εξοπλισμού	50204020 Μηχανήματα Κατασκευών
50205010 Προμηθευτές Βιομηχανίας	50205020 Υποστηρικτικές Υπηρεσίες προς Επιχειρήσεις
50205030 Υπηρεσίες Μαζικής Εκτύπωσης	50206015 Εμπορικά Οχήματα & Ανταλλακτικά
50206030 Θαλάσσιες Μεταφορές	50206060 Υπηρεσίες Μεταφορών
55101000 Διαφοροποιημένα Υλικά	55101020 Κλωστοϋφαντουργικά Προϊόντα
55102000 Ορυχεία	55102010 Σίδηρος & Χάλυβας
55102015 Μεταλλουργία	55102035 Αλουμίνιο
60101000 Καθετοποιημένες Εταιρ. Πετρελαίου & Φυσικού Αερίου	60101020 Διυλιστήρια & Εμπορία Πετρελαιοειδών
65101010 Εναλλακτική Ηλεκτρική Ενέργεια	65101015 Συμβατική Ηλεκτρική Ενέργεια
65102030 Ύδρευση	



ATHEX
Athens Stock Exchange

Λεωφ. Αθηνών 110 104 42 Αθήνα
110, Athinon Ave. GR 104 42 Athens
tel. (+30)210-33.66.800, fax (+30)210-33.66.101
www.athexgroup.gr