

19

**Ημερήσιο Δελτίο
Συναλλακτικής Δραστηριότητας**

Daily Official List
of Trading Activity

Τρίτη, 10 Σεπτεμβρίου, 2019

Έτος: 140 Αύξων Αριθμός Συνεδρίασης: 171



ATHEXGROUP
Athens Exchange Group

Αποποίηση Ευθύνης:

Η εταιρεία Ελληνικά Χρηματιστήρια-Χρηματιστήριο Αθηνών Ανώνυμη Εταιρεία Συμμετοχών καταβάλλει κάθε δυνατή προσπάθεια ώστε να διασφαλίσει ότι οι πληροφορίες και τα λοιπά στοιχεία που εμφανίζονται στο Ημερήσιο Δελτίο Τιμών (Η.Δ.Τ.) είναι ορθά και πλήρη αλλά δεν έχει καμία ευθύνη για ενδεχόμενο λάθος ή παράλειψη στοιχείων και / ή ευθύνη σχετικά με την ακρίβεια, αξιοπιστία, επικαιροποίηση και πληρότητα των παραπάνω πληροφοριών και στοιχείων ή ευθύνη προερχόμενη άμεσα ή έμμεσα από την χρήση των παραπάνω πληροφοριών.

Η Εταιρία δεν έχει καμία ευθύνη για την ακρίβεια των στοιχείων που περιλαμβάνονται στις ανακοινώσεις των εισηγμένων εταιρειών. Πιθανές προσβολές δικαιωμάτων τρίτων από το περιεχόμενο των ανακοινώσεων συνιστούν αποκλειστική ευθύνη του αποστολέα των ανακοινώσεων.

Όλα τα αναγραφόμενα στο Η.Δ.Τ. στοιχεία παρέχονται μόνο για τους σκοπούς της πληροφόρησης και δεν συνιστούν παροχή επενδυτικών συμβουλών ή πρόσκληση για επένδυση σε κινητές αξίες που διαπραγματεύονται στο Χρηματιστήριο Αθηνών.

Αναγνωρίζεται και συμφωνείται ότι όλα τα δικαιώματα επί των πληροφοριών που εμφανίζονται στο Η.Δ.Τ. θα αποτελούν κυριότητα της εταιρίας και οποιοδήποτε άλλο δικαίωμα συμπεριλαμβανομένου του δικαιώματος πνευματικής ιδιοκτησίας, σήματος κλπ. ανήκουν στο Χρηματιστήριο Αθηνών.

Τα ανωτέρω στοιχεία αποτελούν ιδιοκτησία της Εταιρίας και προστατεύονται σύμφωνα με τις διατάξεις περί πνευματικής ιδιοκτησίας. Απαγορεύεται α) η με οποιοδήποτε τρόπο ή μέσω αναπαραγωγή, αναδημοσίευση, τροποποίηση, αντιγραφή, πώληση, μετάδοση ή διανομή του συνόλου ή μέρους τους, χωρίς αναφορά στην πηγή και β) η εμπορική εκμετάλλευση των στοιχείων από τρίτους.

Η Εταιρία δεν φέρει καμία ευθύνη προερχόμενη άμεσα ή έμμεσα από χρήση ή τυχόν αλλοίωση των ανωτέρω στοιχείων όταν αυτά χρησιμοποιούνται από

Ελληνικά Χρηματιστήρια - Χρηματιστήριο Αθηνών Α.Ε. Συμμετοχών

Λεωφόρος Αθηνών 110, 10442 Αθήνα, Τηλ: (210) 33.66.800, Fax: (210) 32.13.938

www.athexgroup.gr

Χρηματιστηριακό Κέντρο Θεσσαλονίκης

Κατούνη 16-18, Θεσ/νίκη 546 25, Τηλ: (2310) 567.667, Fax: (2310) 530.455

Συνεγγυητικό Κεφάλαιο Εξασφάλισης Επενδυτικών Υπηρεσιών

Φειδίου 14-16, Αθήνα 106 78, Τηλ: (210) 33.04.682, Fax: (210) 33.04.155

Επιτροπή Κεφαλαιαγοράς

Κολοκοτρώνη 1 & Σταδίου 1, Αθήνα 105 62, Τηλ: (210) 33.77.100, Fax: (210) 33.77.173

Πίνακας Περιεχομένων

Ενότητα 1: Στατιστικά Στοιχεία Χρεογράφων, Παραγώγων και Δανεισμού

- Οι Αγορές Χρεογράφων Παραγώγων Δανεισμού
- Χρηματιστηριακοί Δείκτες
- Αναλυτικά Στοιχεία Συναλλαγών Αγοράς Χρεογράφων
- Στοιχεία Συναλλαγών Κλάδων Χρηματιστηρίου Αθηνών & Χρηματοοικονομικών Προϊόντων (Δ.Α.Κ.)
- Οι 10 Μετοχές με τη μεγαλύτερη Άνοδο & Πτώση
- Αναλυτικά Στοιχεία Συναλλαγών Αγοράς Παραγώγων

Ενότητα 2: Αναλυτικά Στοιχεία Συναλλαγών Χρεογράφων

- Αναλυτικά Στοιχεία Συναλλαγών Χρεογράφων
- Σημειώσεις Χρεογράφων

Ενότητα 3: Στοιχεία Συναλλαγών Χρεογράφων

- Στοιχεία Συναλλαγών Πακέτων
- Στοιχεία Συναλλαγών Δικαιωμάτων

- Στοιχεία Δανεισμού Τίτλων
- Στοιχεία Συναλλαγών Εκποιήσεων
- Στοιχεία Συναλλαγών Εκποιήσεων Ενσώματων Ονομαστικών Μετοχών
- Στοιχεία Ενεργητικού Διαπραγματεύσιμων Αμοιβαίων Κεφαλαίων (Δ.Α.Κ.)
- Χαρακτηριστικά Διαπραγματεύσιμων Αμοιβαίων Κεφαλαίων (Δ.Α.Κ.)

Ενότητα 4: Ανακοινώσεις

Ενότητα 5: Ομόλογα Διαπραγματεύσιμα στην Αγορά Αξιών Σταθερού Εισοδήματος

- Ομολογιακά Δάνεια Επιχειρήσεων – Οργανωμένη Αγορά (Μετατρέψιμα)
- Ομολογιακά Δάνεια Επιχειρήσεων – Οργανωμένη Αγορά (Μη Μετατρέψιμα)
- Ομόλογα Ελληνικού Δημοσίου
- Έντοκα Γραμμάτια & Zero Coupon Ομόλογα Ελληνικού Δημοσίου
- Ομόλογα Ελληνικού Δημοσίου Διαπραγματεύσιμα με τη Μέθοδο Εκφώνησης - Αντιφώνησης
- Ομόλογα Κρατικών Τραπεζών

Ενότητα 6: Πρόσθετα Στοιχεία Ενημέρωσης

- Πίνακας Μελών Χρηματιστηρίου Αθηνών και Μελών ΕΤ.ΕΚ.
- Πίνακας Μετοχών Υπό Ειδική Διαπραγμάτευση
- Γνωστοποιήσεις Συναλλαγών - Κατάλογος Υπόχρεων Προσώπων

Ενότητα 7: Αναλυτικά Στοιχεία Συναλλαγών Αγοράς Παραγώγων

- Συμβόλαια Μελλοντικής Εκπλήρωσης σε Δείκτες
- Συμβόλαια Μελλοντικής Εκπλήρωσης σε Μετοχές
- Δικαιώματα Προαίρεσης σε Δείκτες
- Δικαιώματα Προαίρεσης σε Μετοχές
- Στοιχεία Συναλλαγών Προϊόντων Δανεισμού

Παράρτημα Α: Κωδικοί και ονομασίες Κλάδων Οικονομικής Δραστηριότητας του Χρηματιστηρίου Αθηνών

Οι Αγορές Χρεογράφων Παραγώγων Δανεισμού

Γενικός Δείκτης Τιμών και Αξία Συναλλαγών Μετοχών και Παραγώγων

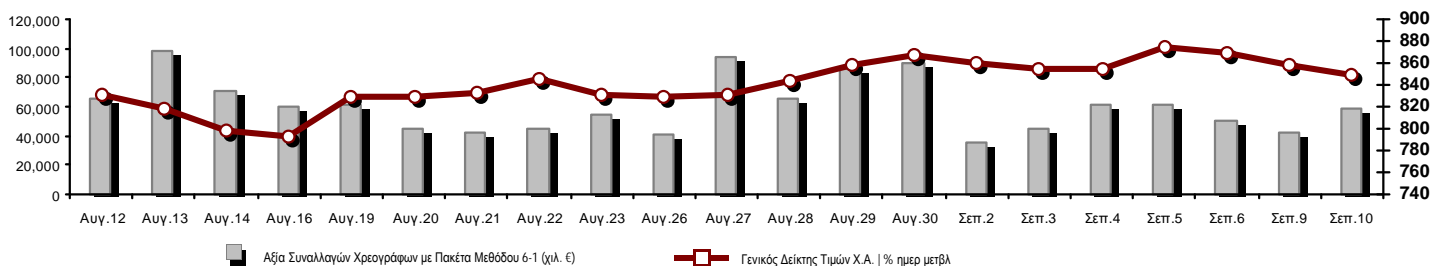

Κεφαλαιοποίηση Χ.Α. (εκατ €) **:	56,533.87		Συνολικές Ανοικτές Θέσεις σε Παράγωγα	412,261
Ημερήσια μεταβολή: εκατ. € %	-626.53	-1.10%	Ανοικτές θέσεις σε ΣΜΕ επί Δεικτών % ημερ μετβλ	16,505 -0.70%
Μέση ετήσια Κεφ/ποίηση: εκατ. € % Μετβλ. Μέση προηγ. έτος	53,186.99	2.03%	Ανοικτές θέσεις σε ΣΜΕ επί μετοχών % ημερ μετβλ	390,375 -1.09%
Γενικός Δείκτης Τιμών Χ.Α. % ημερ μετβλ	849.81	-1.05%	Ανοικτές θέσεις σε Δικαιώματα επί Δεικτών % ημερ μετβλ	2,901 1.12%
Κεφαλαιοποίηση Γενικού Δείκτη (εκατ. €)	51,629.65		Ανοικτές θέσεις σε Δικαιώματα επί μετοχών % ημερ μετβλ	2,480 -12.68%
Ημερήσια μεταβολή (εκατ. €)	-621.32			
Αξία Συναλλαγών Χρεογράφων με Πακέτα Μεθόδου 6-1 (χιλ. €)	58,992.13		Πλήθος Συμβολαίων Παραγώγων:	42,040
Ημερήσια μεταβολή: %	16,899.14	40.15%	Ημερήσια μεταβολή: τμχ %	16,283 63.22%
Μέση Αξία Συν/γών ΥτD: χιλ. € % Μετβλ Μέση προηγ. έτος	66,151.47	20.45%	Μέσος Όγκος Συμβ. ΥτD: % Μετβλ Μέσο προηγ. Έτος	42,690 -23.78%
Αξία Συναλλαγών Πακέτων Μεθόδου 6-1 (χιλ. €)	2,762.85		Πλήθος Πράξεων Παραγώγων:	3,390
Αξία Συναλλαγών Πακέτων Μεθόδου 6-2 & 6-3 (χιλ. €)	0.00		Ημερήσια μεταβολή: πλήθος %	1,005 42.14%
Αξία Συναλλαγών Ομολόγων (χιλ.€)	1,116.84		Μέσο Πλήθος Πράξεων ΥτD: % Μετβλ Μέσο προηγ. Έτος	3,016 11.24%
Όγκος Συναλλαγών Χρεογράφων με Πακέτα Μεθόδου 6-1 (χιλ. Τμχ)	21,705.94		Συνολικές Ανοικτές Θέσεις σε Δανεισμό	143,302
Ημερήσια μεταβολή: χιλ. τμχ %	1,948.56	9.86%	Ημερήσια μεταβολή: τμχ %	-103,806 -42.01%
Μέσος Όγκος Συν/γών ΥτD: % Μετβλ Μέσο προηγ. Έτος	34,306.66	-7.66%	Πλήθος Συναλλαγών Δανεισμού (Πολυμερής/Διμερής)	31,700
Όγκος Συναλλαγών Πακέτων Μεθόδου 6-1 (χιλ. Τεμάχια)	1,189.42		Ημερήσια μεταβολή: τμχ %	11,700
Όγκος Συναλλαγών Πακέτων Μεθόδου 6-2 & 6-3 (χιλ. Τεμάχια)	0.00		Πλήθος Πολυμερών Συναλλαγών	31,700
Όγκος Συναλλαγών Ομολόγων	1,073,000		Πλήθος Διμερών Συναλλαγών	0
Πλήθος Πράξεων Χρεογράφων με Πακέτα Μεθόδου 6-1	26,119		Πλήθος Πράξεων Δανεισμού:	7
Ημερήσια μεταβολή: πλήθος %	4,500	20.82%	Ημερήσια μεταβολή: %	3
Μέσο Πλήθος Πράξεων ΥτD: % Μετβλ Μέσο προηγ. Έτος	27,410	34.82%	Πλήθος Πράξεων Πολυμερών Συναλλαγών	7
Πλήθος πακέτων Μεθόδου 6-1	5		Πλήθος Πράξεων Διμερών Συναλλαγών	0
Πλήθος πακέτων Μεθόδου 6-2 & 6-3	0			
Πλήθος συναλλαγών Ομολόγων	67			

Κεφαλαιοποίηση Χ.Α. (εκατ €) **

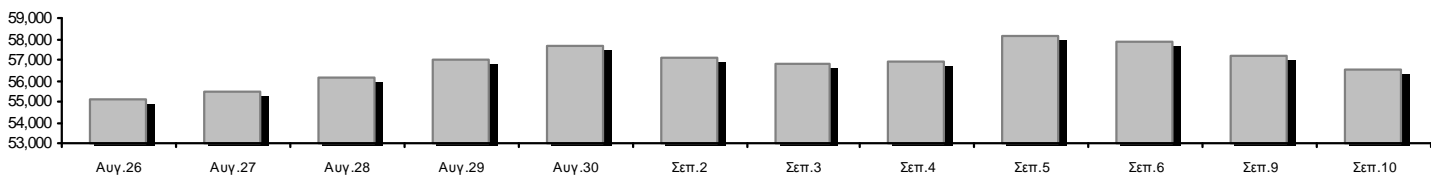

Ημερήσια Διακύμανση Γενικού Δείκτη Τιμών Χρηματιστηρίου Αθηνών

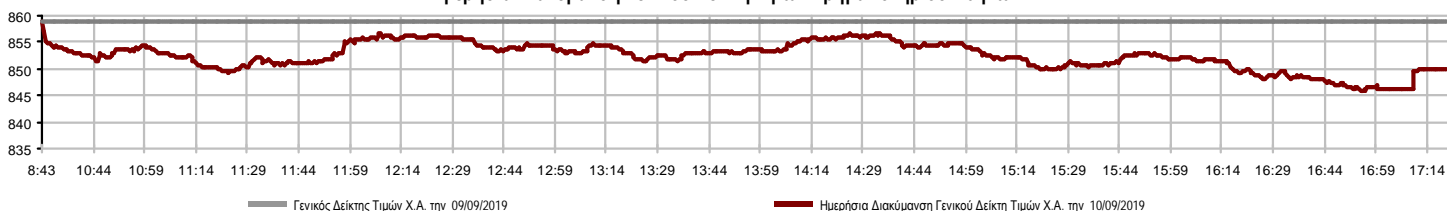

Χρηματιστηριακοί Δείκτες

Όνομασία Δείκτη	10/09/2019	09/09/2019	Δ μον.	Δ %	Κατώτερη	Ανώτερη	Κατ.έτους	Ανωτ.έτους	Ετησ. μεταβ.
Γενικός Δείκτης Τιμών Χ.Α.	849.81	858.80	-8.99	-1.05%	845.88	858.80	600.12	901.57	38.56% #
FTSE/X.A. Large Cap	2,103.82	2,126.89	-23.07	-1.08%	2,093.26	2,126.89	1,580.73	2,270.46	30.80% #
FTSE/X.A. Mid Cap	1,331.82	1,345.74	-13.92	-1.03%	1,331.82	1,357.34	945.49	1,467.88	36.58% #
FTSE/X.A.-Χ.Α.Κ. Τραπεζικός Δείκτης	581.85	581.27	0.58	0.10%	571.75	592.13	275.15	641.15	74.87% #
FTSE/X.A. Διεθνούς Δραστηριοποίησης Plus	2,276.46	2,296.82	-20.36	-0.89%	2,267.32	2,297.49	1,947.04	2,479.89	14.14% #
FTSE/X.A. Διεθνούς Δραστηριοποίησης	2,354.33	2,377.73	-23.40	-0.98%	2,344.75	2,378.58	1,866.67	2,517.12	24.08% #
FTSE/X.A. Mid & Small Cap Θεμελιωδών Μεγεθών	2,816.52	2,772.78	43.74	1.58%	2,767.17	2,816.52	2,173.67	2,824.96	27.15% #
Δείκτης Τιμών Μεσαίας & Μικρής Κεφαλαιοπ. Χ.Α.	5,873.98	5,890.22	-16.24	-0.28%	5,825.43	5,897.42	3,914.71	5,994.42	48.25% #
FTSE/X.A. Δείκτης Αγοράς	523.17	528.92	-5.75	-1.09%	520.64	528.92	392.32	563.60	31.06% #
Δείκτης FTSE Med	4,577.30	4,585.16	-7.86	-0.17%			3,966.78	4,754.28	15.45% #
Δείκτης Συνολικής Απόδοσης Γενικού Δείκτη Χ.Α.	1,384.10	1,398.74	-14.64	-1.05%	1,377.71	1,398.74	952.47	1,466.98	42.20% #
FTSE/X.A. Large Cap Συνολικής Απόδοσης	3,106.21	3,140.28	-34.07	-1.08%			2,321.35	3,347.07	32.74% #
FTSE/X.A. Large Cap Net Συνολικής Απόδοσης	953.45	963.91	-10.46	-1.09%	948.67	963.91	692.89	1,027.12	35.24% #
FTSE/X.A. Mid Cap Συνολικής Απόδοσης	1,622.40	1,639.36	-16.96	-1.03%			1,180.35	1,784.30	34.81% #
FTSE/X.A.-Χ.Α.Κ. Τραπεζικός Δείκτης Συνολ. Απόδ.	508.59	508.09	0.50	0.10%			265.40	554.19	62.25% #
Ελληνικός Δείκτης Mid & Small Cap	1,191.27	1,208.35	-17.08	-1.41%	1,188.27	1,209.43	884.70	1,269.98	31.39% #
FTSE/X.A. Τράπεζες	768.77	768.00	0.77	0.10%	755.42	782.34	363.54	847.12	74.87% #
FTSE/X.A. Χρηματοοικονομικές Υπηρεσίες	1,101.77	1,110.26	-8.49	-0.76%	1,099.33	1,117.53	744.92	1,191.69	41.21% #
FTSE/X.A. Βιομηχανικά Προϊόντα & Υπηρεσίες	2,638.71	2,658.16	-19.45	-0.73%	2,635.57	2,667.51	1,884.26	2,967.88	38.19% #
FTSE/X.A. Εμπόριο	77.62	76.36	1.26	1.65%	76.36	77.87	58.44	80.54	29.56% #
FTSE/X.A. Ακίνητης Περιουσίας	5,052.00	5,488.96	-436.96	-7.96%	4,997.74	5,488.96	2,928.70	6,158.58	67.28% #
FTSE/X.A. Προσωπικά & Οικιακά Προϊόντα	8,905.06	8,988.04	-82.98	-0.92%	8,825.39	9,005.98	6,649.54	9,943.56	29.46% #
FTSE/X.A. Τρόφιμα & Ποτά	11,131.38	11,396.98	-265.60	-2.33%	11,116.35	11,397.29	10,000.70	13,120.06	10.09% #
FTSE/X.A. Πρώτες Ύλες	6,632.82	6,857.04	-224.22	-3.27%	6,567.23	6,919.88	3,146.82	11,171.70	102.17% #
FTSE/X.A. Κατασκευές & Υλικά	2,909.90	2,948.79	-38.89	-1.32%	2,894.43	2,949.11	2,437.75	3,183.37	12.69% #
FTSE/X.A. Πετρέλαιο & Αέριο	5,133.34	5,184.03	-50.69	-0.98%	5,089.91	5,202.89	4,612.01	5,758.60	5.62% #
FTSE/X.A. Χημικά	9,317.88	9,382.80	-64.92	-0.69%	9,232.63	9,479.09	7,722.79	11,217.47	13.97% #
FTSE/X.A. Ταξίδια & Αναψυχή	1,672.47	1,676.97	-4.50	-0.27%	1,645.87	1,676.97	1,309.57	1,754.14	26.41% #
FTSE/X.A. Τεχνολογία	999.06	1,005.05	-5.99	-0.60%	997.50	1,011.59	692.80	1,087.14	40.87% #
FTSE/X.A. Τηλεπικοινωνίες	3,371.90	3,377.40	-5.50	-0.16%	3,344.37	3,393.92	2,614.94	3,605.87	28.68% #
FTSE/X.A. Υπηρεσίες Κοινής Ωφέλειας	2,747.73	2,843.82	-96.09	-3.38%	2,743.89	2,843.82	1,729.19	2,923.15	56.21% #
FTSE/X.A. Υγεία	498.64	500.02	-1.38	-0.28%	493.14	500.02	460.82	508.96	-1.50% #
Δείκτης Όλων των Μετοχών Χ.Α.	204.98	207.20	-2.21	-1.07%	204.98	204.98	157.01	215.26	29.72% #
Ελληνικός Δείκτης Εταιρικών Ομολόγων	120.47	120.50	-0.03	-0.02%			116.31	120.76	3.55% #
Ελληνικός Δείκτης Τιμών Εταιρικών Ομολόγων	96.86	96.91	-0.05	-0.05%			95.04	97.19	1.11% #

Σημείωση 1: Το κλείσιμο των Δεικτών FTSE/Med 100, Ελληνικός Δείκτης Εταιρικών Ομολόγων και, Ελληνικός Δείκτης Τιμών Εταιρικών Ομολόγων αφορούν την συνεδρίαση της 06/09/2019.

Σημείωση 2: Ο Ελληνικός Δείκτης Mid & Small Cap είναι Customized δείκτης υπολογιζόμενος από το Χρηματιστήριο Αθηνών.

Χρηματιστηριακοί Δείκτες

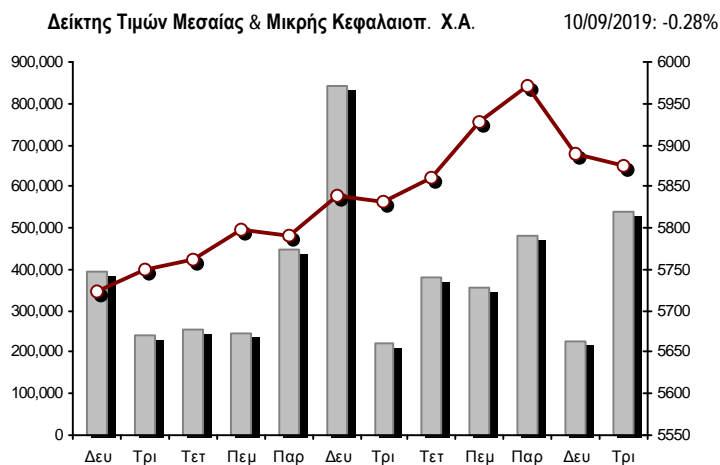
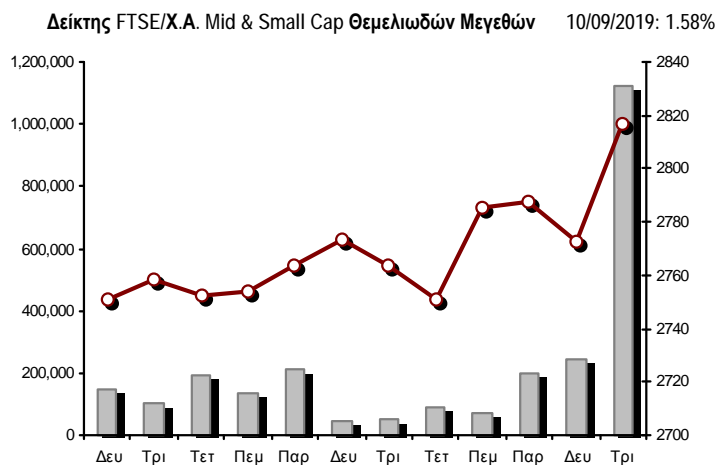
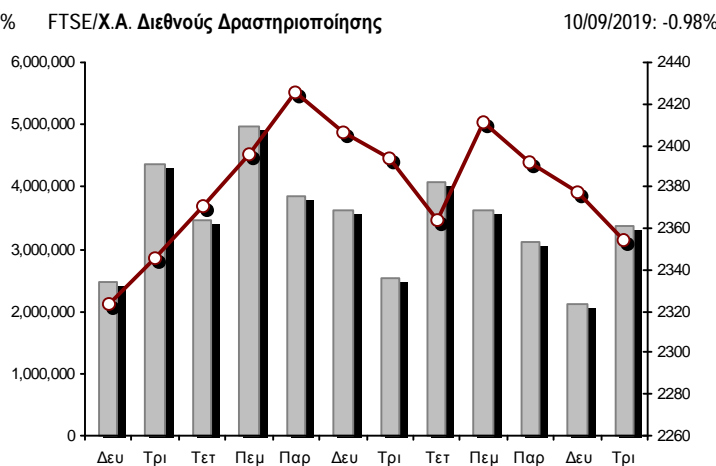
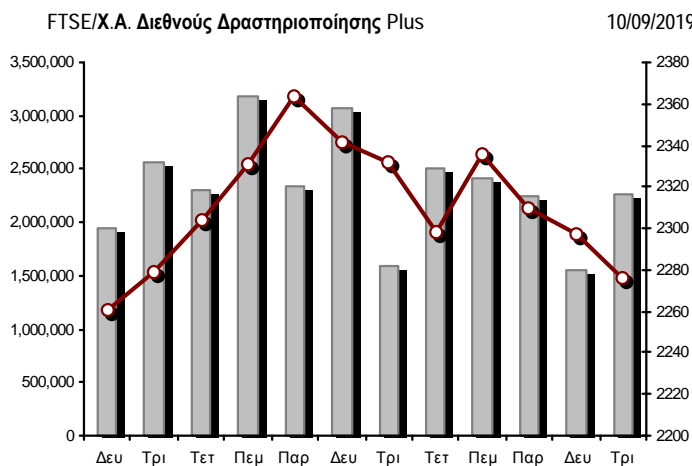
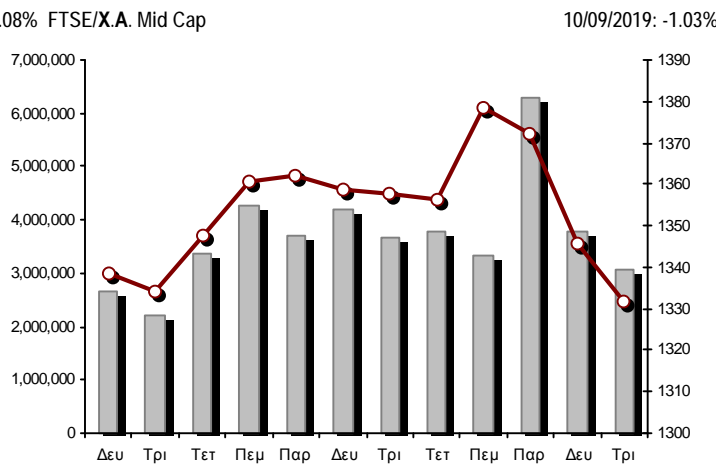
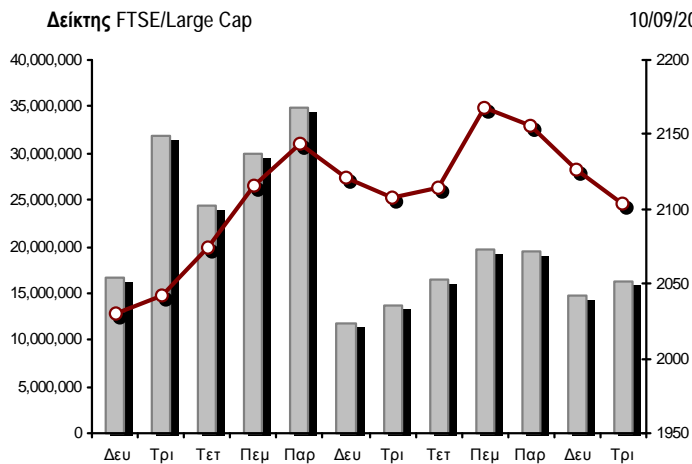

■ Όγκος συναλλαγών δεικτών

— Τιμές κλεισίματος δεικτών

Αναλυτικά Στοιχεία Συναλλαγών Αγοράς Χρεογράφων

	Όλα τα Χρεόγραφα	Κύρια Αγορά	Επιτήρηση	Διαπραγματεύσιμα Αμοιβαία Κεφάλαια
Σύνολα	129	111	17	1
Ανοδικές / Καθοδικές / Σταθερές:	31 / 76 / 22	30 / 69 / 12	1 / 6 / 10	0 / 1 / 0
Κεφαλαιοποίηση Χ.Α. (εκατ €) **	56,533.87	56,229.91	303.96	
Μέση Ημερήσια Αξία Συνγών (χιλ. €)	66,151.47	66,135.59	47.14	40.36
Αξία Συναλλαγών	58,992.13	58,903.72	57.16	31.25
Κύριος Πίνακας:	56,229.28	56,140.87	57.16	31.25
Προσυμφωνημένων Συναλλαγών 6_1_2_3:	2,762.85	2,762.85	0.00	0.00
Πίνακας Εκποιήσεων:	0.00	0.00	0.00	0.00
Πίνακας Ειδικών Όρων:	0.00	0.00	0.00	0.00
Μέσος Ημερήσιος Όγκος Συναλλαγών	34,306,658	33,975,917	362,047	1,849
Όγκος Συναλλαγών	21,705,939	21,289,456	415,048	1,435
Κύριος Πίνακας:	20,516,518	20,100,035	415,048	1,435
Προσυμφωνημένων Συναλλαγών 6_1_2_3:	1,189,421	1,189,421	0	0
Πίνακας Εκποιήσεων:	0	0	0	0
Πίνακας Ειδικών Όρων:	0	0	0	0
Μέσο Ημερήσιο Πλήθος Πράξεων	27,410	27,262	146	3
Αριθμός Πράξεων	26,119	25,956	161	2
Κύριος Πίνακας:	26,114	25,951	161	2
Προσυμφωνημένων Συναλλαγών 6_1_2_3:	5	5	0	0
Πίνακας Εκποιήσεων:	0	0	0	0
Πίνακας Ειδικών Όρων:	0	0	0	0

Στοιχεία Συναλλαγών Κλάδων Χρηματιστηρίου Αθηνών & Χρηματοοικονομικών Προϊόντων (Δ.Α.Κ.)

Κωδικός	Κλάδοι	Ανοδικές / Καθοδικές / Σταθερές	Αριθμός Πράξεων	Όγκος Συναλλαγών	Αξία Συναλλαγών	% στη Συνολική Αξία
12000	- Χρηματοοικονομικά Προϊόντα	0 / 1 / 0	2	1,435	31,248.54	0.05%
3510	- Ακίνητη Περιουσία	1 / 5 / 2	1,784	477,885	3,463,674.12	5.87%
3030	- Ασφάλειες	0 / 1 / 0	24	2,352	10,818.59	0.02%
5020	- Βιομηχανικά Προϊόντα & Υπηρεσίες	4 / 10 / 9	1,507	563,952	2,445,497.43	4.15%
4040	- Εμπόριο	3 / 3 / 0	251	90,927	310,070.21	0.53%
6010	- Ενέργεια	1 / 3 / 0	2,441	387,751	5,633,725.75	9.55%
4020	- Καταναλωτικά Προϊόντα & Υπηρεσίες	1 / 6 / 1	2,173	1,465,874	8,453,206.54	14.33%
5010	- Κατασκευές & Υλικά Κατασκευών	2 / 7 / 4	1,764	964,911	2,121,361.64	3.60%
4030	- Μέσα Ενημέρωσης	0 / 1 / 0	10	7,200	2,125.80	0.00%
4520	- Προσωπική Φροντίδα, Φάρμακα & Παντοπωλεία	1 / 2 / 0	330	42,606	229,674.74	0.39%
5510	- Πρώτες Ύλες	5 / 6 / 3	518	268,117	297,135.32	0.50%
4050	- Ταξίδια και Αναψυχή	0 / 6 / 1	1,233	547,196	2,925,405.16	4.96%
1010	- Τεχνολογία	4 / 4 / 0	525	160,498	361,704.07	0.61%
1510	- Τηλεπικοινωνίες	1 / 3 / 0	1,714	632,033	6,550,987.86	11.10%
3010	- Τράπεζες	1 / 5 / 0	8,266	12,569,190	18,895,330.62	32.03%
4510	- Τρόφιμα, Ποτά & Καπνοβιομηχανίες	5 / 5 / 0	298	226,776	742,062.08	1.26%
2010	- Υγεία	1 / 2 / 1	50	61,932	24,575.58	0.04%
6510	- Υπηρεσίες Κοινής Ωφέλειας	0 / 4 / 1	2,749	1,535,032	6,131,957.74	10.39%
3020	- Χρηματοοικονομικές Υπηρεσίες	1 / 2 / 0	480	1,700,272	361,569.33	0.61%

Οι 10 Μετοχές με τη μεγαλύτερη Άνοδο & Πτώση

Κύρια Αγορά

Μετοχές με τη μεγαλύτερη Θετική μεταβολή τιμής	Τιμή κλεισ.	Μεταβ.	Μετοχές με τη μεγαλύτερη Αρνητική μεταβολή τιμής	Τιμή κλεισ.	Μεταβ.
ΑΥΤΟHELLAS (ΚΟ)	6.34	9.31% #	LAMDA DEVELOPMENT(ΚΟ)	8.04	-8.84% α
ΕΛΑΣΤΡΟΝ (ΚΟ)	1.59	5.30% #	INFORM ΛΥΚΟΣ Π. (ΚΟ)	1.58	-5.67% α
ΡΕΒΟΪΛ (ΚΟ)	0.885	4.12% #	INTEPTEK (ΚΟ)	0.72	-5.26% α
ΑΒΑΞ Α.Ε. (ΚΟ)	0.624	2.97% #	QUALITY & RELIABILITY (ΚΟ)	0.219	-5.20% α
ΜΟΤΟΔΥΝΑΜΙΚΗ (ΚΟ)	1.28	2.40% #	ΤΕΡΝΑ ΕΝΕΡΓΕΙΑΚΗ (ΚΟ)	7.24	-4.99% α
ΚΑΡΕΛΙΑ (ΚΑ)	274	2.24% #	ΔΕΗ (ΚΟ)	2.78	-4.14% α
A.S. COMPANY (ΚΟ)	3.09	1.65% #	ΕΛΛΑΚΤΩΡ (ΚΟ)	2.07	-3.94% α
ALPHA BANK (ΚΟ)	1.629	1.37% #	ΑΛΟΥΜΥΛ (ΚΟ)	1.18	-3.28% α
ΣΑΡΑΝΤΗΣ ΓΡ. (ΚΟ)	8.24	1.23% #	ΚΕΚΡΟΨ (ΚΟ)	2.97	-3.26% α
ΕΛΤΟΝ (ΚΟ)	1.865	1.08% #	ΤΕΧΝΙΚΗ ΟΛΥΜΠΙΑΚΗ (ΚΟ)	2.41	-3.21% α

Μετοχές με τη μεγαλύτερη Αξία Συναλλαγών	Αξία (χιλ. €)	Μεταβ.	Μετοχές με το μεγαλύτερο Όγκο Συναλλαγών	Όγκος	Μεταβ.
ΟΤΕ (ΚΟ)	6,447.83	-0.16% α	ΤΡΑΠΕΖΑ EUROBANK ERGASIAS (ΚΟ)	5,294,856	-0.74% α
ALPHA BANK (ΚΟ)	5,996.94	1.37% #	ALPHA BANK (ΚΟ)	3,693,876	1.37% #
ΑΥΤΟHELLAS (ΚΟ)	5,877.74	9.31% #	ΕΘΝΙΚΗ ΤΡΑΠΕΖΑ (ΚΟ)	1,980,560	-0.39% α
ΕΘΝΙΚΗ ΤΡΑΠΕΖΑ (ΚΟ)	5,006.13	-0.39% α	MARFIN INVESTMENT GROUP (ΚΟ)	1,672,965	-2.43% α
ΤΡΑΠΕΖΑ EUROBANK ERGASIAS (ΚΟ)	4,251.43	-0.74% α	ΠΕΙΡΑΙΩΣ ΤΡΑΠΕΖΑ (ΚΟ)	1,149,972	-0.34% α
ΜΟΤΟΡ ΟΪΛ (ΚΟ)	4,243.01	-0.66% α	ΑΥΤΟHELLAS (ΚΟ)	995,041	9.31% #
ΠΕΙΡΑΙΩΣ ΤΡΑΠΕΖΑ (ΚΟ)	3,404.18	-0.34% α	ΔΕΗ (ΚΟ)	953,811	-4.14% α
LAMDA DEVELOPMENT(ΚΟ)	3,331.32	-8.84% α	ΟΤΕ (ΚΟ)	527,037	-0.16% α
ΤΕΡΝΑ ΕΝΕΡΓΕΙΑΚΗ (ΚΟ)	2,957.96	-4.99% α	ΑΤΤΙΚΑ BANK Α.Τ.Ε. (ΚΟ)	447,137	-1.37% α
ΔΕΗ (ΚΟ)	2,719.17	-4.14% α	LAMDA DEVELOPMENT(ΚΟ)	405,100	-8.84% α

Σημείωση: Απεικονίζονται οι Μετοχές που δεν ανήκουν στις Κατηγορίες Χαμηλής Διασποράς και Επιτήρησης και πραγματοποίησαν κατά τη διάρκεια της συνεδρίασης Αξία Συναλλαγών μεγαλύτερη από 10,000 Ευρώ.

Αναλυτικά Στοιχεία Συναλλαγών Αγοράς Παραγώγων

	Αριθμός Πράξεων	Όγκος	Ανοικτές θέσεις
Σ.Μ.Ε. σε Δείκτες	473	2,086	16,505
FTSE/X.A. Large Cap	473	2,086	16,505
Σ.Μ.Ε. σε Μετοχές	2,883	39,670	390,375
ΑΔΜΗΕ ΣΥΜΜΕΤΟΧΩΝ Α.Ε. (ΚΟ)	19	131	7,191
ALPHA BANK (ΚΟ)	540	11,924	67,596
ΑΤΤΙΚΑ BANK Α.Τ.Ε. (ΚΟ)	14	358	7,881
COCA-COLA HBC AG (ΚΟ)	15	32	314
CEENERGY HOLDINGS (ΚΑ)	22	113	9,225
ΕΛΛΑΚΤΩΡ (ΚΟ)	124	1,193	10,018
ΤΡΑΠΕΖΑ EUROBANK ERGASIAS (ΚΟ)	200	8,083	50,475
ΕΥΔΑΠ (ΚΟ)	18	46	595
FOURLIS ΣΥΜΜΕΤΟΧΩΝ (ΚΟ)	7	23	305
ΓΕΚ ΤΕΡΝΑ (ΚΟ)	38	81	9,644
ΕΛΛΗΝ. ΧΡΗΜΑΤΙΣΤΗΡΙΑ-Χ.Α. (ΚΟ)	6	14	2,856
ΕΛΛΗΝΙΚΑ ΠΕΤΡΕΛΙΑΙΑ (ΚΟ)	43	178	1,948
INTRACOM HOLDINGS (ΚΟ)	4	20	4,345
ΙΝΤΡΑΛΟΤ (ΚΟ)	21	196	4,892
JUMBO (ΚΟ)	17	71	1,104
LAMDA DEVELOPMENT(ΚΟ)	279	1,031	2,633
MARFIN INVESTMENT GROUP (ΚΟ)	84	1,677	87,436
ΜΟΤΟΡ ΟΪΛ (ΚΟ)	26	94	620
ΜΥΤΙΛΗΝΑΙΟΣ (ΚΟ)	108	627	12,366
ΕΘΝΙΚΗ ΤΡΑΠΕΖΑ (ΚΟ)	333	6,893	45,843
ΟΠΑΠ (ΚΟ)	60	336	5,029
ΟΤΕ (ΚΟ)	73	512	4,513
ΟΛΠ (ΚΟ)	7	131	739
ΠΕΙΡΑΙΩΣ ΤΡΑΠΕΖΑ (ΚΟ)	244	2,385	23,477
ΔΕΗ (ΚΟ)	398	2,628	18,026
ΤΕΡΝΑ ΕΝΕΡΓΕΙΑΚΗ (ΚΟ)	152	780	5,136
ΤΙΤΑΝ CEMENT (ΚΑ)	2	2	14
ΒΙΟΗΑΛCO SA/NV (ΚΑ)	29	111	6,154
Δικαιώματα σε Δείκτες	24	84	2,901
FTSE/X.A. Large Cap	24	84	2,901
Δικαιώματα σε Μετοχές	10	200	2,480
ALPHA BANK (ΚΟ)	2	20	182
ΕΘΝΙΚΗ ΤΡΑΠΕΖΑ (ΚΟ)	4	90	865
ΟΠΑΠ (ΚΟ)	0	0	2
ΟΤΕ (ΚΟ)	0	0	0
ΠΕΙΡΑΙΩΣ ΤΡΑΠΕΖΑ (ΚΟ)	3	80	186
ΔΕΗ (ΚΟ)	1	10	1,245
Συνολική Δραστηριότητα	3,390	42,040	412,261

Πληθος Χρεογράφων	Ονομ. Αξία	Μερίσματα [1]			Ημερ. Τελ. Αποκοπής		Σημ. Χρεόγραφα	Τιμή κλεισίματος	% μεταβ.	Προηγ. Κλείσιμο- ημ/νία	Άνοιγμα	Κατωτ Τιμή	Ανωτ Τιμή	Τελ Τιμή	Σταθμ Τιμή	Τελευταία ζήτηση [7]	Τελευταία προσφορά [7]	Ρ/Ε μετά φ. Χρήση	Όγκος	Πράξεις	Αξία Συναλλαγών[8]	Χ.Α. Εταιρείας (χιλ. €) [3,5]	Χαμηλό έτους	Υψηλό έτους	Κλάδος [4]		
		2016	2017	2018	Μέρησα [2]	Δικαιώμα																					
11,125,110	0.300	---	---	---	02/06/2010	06/11/2017	5178	0.22	---	0.22	09/09/2019	0.24	0.24	0.24	0.24	0.24	2500@0.200	2455@0.240	---	---	45	1	10.80	2,447.52	0.105	0.24	50205020
7,125,216	0.650	---	---	---	01/07/2005	14/12/1999	4955	0.034	---	0.034	09/09/2019	---	---	---	---	27298@0.041	---	---	2018	---	---	---	---	242.26	0.0275	0.0405	45102010
7,734,375	1.00	---	---	---	09/07/2007	07/01/2011	5112	0.068	---	0.068	09/09/2019	---	---	---	---	---	3000@0.082	---	---	---	---	---	---	525.94	0.032	0.0815	40301030
15,842,391	1.51	---	---	---	15/07/2009	12/05/2000	5141	0.2	---	0.2	09/09/2019	0.22	0.22	0.22	0.22	400@0.160	600@0.200	---	---	44	2	9.68	3,168.48	0.084	0.278	55102010	
119,596,817	0.300	---	---	---	15/07/2008	27/04/2017	5190	0.43	---	0.43	09/09/2019	---	---	---	---	500@0.400	---	---	---	---	---	---	---	51,426.63	0.32	0.444	45102020
24,319,250	0.300	---	---	---	09/07/2002	04/07/2007	5165	0.15	---	0.15	09/09/2019	---	---	---	---	200@0.159	2800@0.165	---	---	---	---	---	---	3,647.89	0.09	0.22	50101010
245,497,164	0.300	---	---	---	01/07/2008	30/07/2012	5207	0.052	-0.95	0.053	09/09/2019	0.0515	0.0515	0.052	0.052	2950@0.052	32454@0.053	---	---	152,552	25	7,928.25	12,765.85	0.031	0.0776	45102010	
10,186,667	1.35	---	---	---	24/06/2008	02/02/2016	4887	0.45	---	0.45	09/09/2019	---	---	---	---	210@0.410	1000@0.450	---	---	---	---	---	---	4,584.00	0.204	0.595	55102010
23,743,440	0.300	---	---	---	23/06/2008	24/07/2018	5200	0.34	---	0.34	09/09/2019	---	---	---	---	38010@0.340	---	---	---	---	---	---	---	8,072.77	0.236	0.392	40401030
766,000	1.00	---	---	---	01/07/2004	11/12/2012	5193	2.64	---	2.64	09/09/2019	---	---	---	---	---	385@2.40	80.88	2018	---	---	---	---	2,536.74	2.4	3.18	55101020
245,000	1.00	---	---	---	19/07/2010	11/12/2012	5194	2.1	---	2.1	09/09/2019	2.1	2.1	2.1	2.1	---	10332@2.10	64.34	2018	20	1	42.00	2,536.74	0.535	2.1	55101020	

Κατάσταση σε Αναστολή

20,255,805	0.300	---	---	---	22/08/2006	02/08/2010	5136	0.058	---	0.058	28/04/2017	---	---	---	---	---	---	---	---	---	---	---	---	---	1,174.84	0.058	0.058	20101010	
21,820,410	0.800	---	---	---	22/05/2008	02/08/2011	5174	0.448	---	0.448	30/04/2018	---	---	---	---	---	---	---	---	---	---	---	---	---	9,775.54	0.448	0.448	20101010	
66,948,210	0.300	---	---	---	22/09/2015	22/09/2015	5179	4.8	---	4.8	24/05/2018	---	---	---	---	---	---	---	---	---	---	---	---	---	321,351.41	4.8	4.8	40401030	
14,870,100	0.300	---	---	---	15/05/2008	26/09/2011	5130	0.014	---	0.014	13/04/2017	---	---	---	---	---	---	---	---	---	---	---	---	---	208.18	0.014	0.014	10102030	
33,930,000	0.300	---	---	---	03/07/2006	30/05/2001	4865	0.304	---	0.304	30/03/2012	---	---	---	---	---	---	---	---	---	---	---	---	---	10,314.72	0.304	0.304	35101010	
77,126,446	0.340	---	---	---	23/05/2005	18/08/2011	5206	0.0125	---	0.013	30/04/2019	---	---	---	---	---	---	---	---	---	---	---	---	---	964.08	0.01	0.028	40202020	
6,000,000	0.600	---	---	---	13/06/2008	08/04/2004	5172	0.008	---	0.008	27/04/2018	---	---	---	---	---	---	---	---	---	---	---	---	---	48.00	0.008	0.008	30302015	
7,500,000	0.330	---	---	---	19/06/2015	11/07/2018	---	4.36	---	4.36	16/08/2019	---	---	---	---	---	148451@4.36	---	---	---	---	---	---	---	32,700.00	3.8	4.42	45201010	
24,619,524	0.500	---	---	---	10/10/1986	30/12/2002	4914	0.088	---	0.088	30/08/2012	---	---	---	---	---	---	---	---	---	---	---	---	---	2,166.52	0.088	0.088	35101010	
31,543,600	0.420	---	---	---	19/07/2010	19/12/2018	5205	1.085	---	1.085	30/04/2019	---	---	---	---	---	---	---	---	---	---	---	---	---	34,224.81	0.6	1.22	45102020	
25,179,640	0.600	---	---	---	08/08/1994	19/09/2000	5191	0.026	---	0.026	01/10/2018	---	---	---	---	---	---	---	---	---	---	---	---	---	742.45	0.026	0.026	45101015	
1,540,000	0.600	---	---	---	08/08/1994	19/09/2000	5192	0.057	---	0.057	01/10/2018	---	---	---	---	---	---	---	---	---	---	---	---	---	---	742.45	0.057	0.057	45101015
23,935,280	0.300	---	---	---	29/06/2009	13/06/2000	5153	0.107	---	0.107	02/10/2017	---	---	---	---	---	---	---	---	---	---	---	---	---	---	2,561.07	0.107	0.107	40301030
255,459,600	0.300	---	---	---	26/06/2000	03/12/2010	5101	0.07	---	0.07	31/08/2015	---	---	---	---	---	---	---	---	---	---	---	---	---	---	17,882.17	0.07	0.07	40501015
23,463,874	0.800	---	---	---	23/05/2003	21/12/1999	4918	0.125	---	0.125	30/08/2012	---	---	---	---	---	---	---	---	---	---	---	---	---	---	2,932.98	0.125	0.125	50206030
18,750,000	0.300	---	---	---	02/07/2001	31/12/2012	5154	0.089	---	0.089	02/10/2017	---	---	---	---	---	---	---	---	---	---	---	---	---	---	1,668.75	0.089	0.089	40301030
100,793,572	0.300	---	---	---	16/07/2009	11/02/2016	5110	0.06	---	0.06	07/03/2016	---	---	---	---	---	---	---	---	---	---	---	---	---	---	6,047.61	0.06	0.06	40301035
77,063,568	3.45	0.1049	0.0527	0.1591	11/06/2019	26/06/2018	---	19.64	---	19.64	16/08/2019	---	---	---	---	---	45@21.00	---	---	---	---	---	---	---	---	1,657,187.34	16.7	20.65	50101030
7,568,960	3.45	0.1049	0.0527	---	11/06/2019	26/06/2018	---	18.98	---	18.98	16/08/2019	---	---	---	---	---	1000@14.80	---	---	---	---	---	---	---	---	1,657,187.34	16.7	19.9	50101030
4,034,950	0.680	---	---	---	01/07/2005	30/12/2010	5171	0.14	---	0.14	27/04/2018	---	---	---	---	---	---	---	---	---	---	---	---	---	---	564.89	0.14	0.14	45102020

Σημειώσεις Χρεογράφων

Κωδικός	Κείμενο σημείωσης
()	- Προσαρμοσμένα Μέρισματα λόγω διανομής Δωρεάν μετοχών.
*	- Τελευταία προσαρμοσμένη τιμή κλεισίματος.
[1]	- Καθαρά μέρισματα.
[2]	- Στη στήλη "Ημερ. Αποκοπής τελευταίου δικαιώματος" αναφέρεται η Ημερομηνία εισαγωγής για Νέες Εταιρείες.
[3]	- Η Χρηματιστηριακή αξία αναφέρεται στο σύνολο των μετοχών
[4]	- Η κωδικοποίηση των Κλάδων Οικονομικής Δραστηριότητας του Χ.Α. παρουσιάζονται στο Παράρτημα Α
[5]	- Η Χρηματιστηριακή Αξία αναφέρεται στο σύνολο των κατηγοριών μετοχών (εφόσον έχουν εισαχθεί περισσότερες της μιας κατηγορίες) και δεν αναφέρεται σε επιμέρους κατηγορίες μετοχών μιας εταιρείας.
[6]	- Ρ/Ε μεγαλύτερο του 100
[7]	- Τελευταία εικόνα του Βιβλίου Εντολών πριν το τέλος της συνεδρίασης
[8]	- Στην Αξία Συναλλαγών των Μετοχών περιλαμβάνονται όλοι οι τύποι Πακέτων
4690	- Μεταφορά στην κατηγορία Επιτήρησης από 4/4/2006.
4750	- Μεταφορά στην Κατηγορία Επιτήρησης από 8/4/2011.
4865	- Αναστολή διαπραγμάτευσης από 2/4/2012.
4887	- Μεταφορά στην Κατηγορία Επιτήρησης από 10/4/2012.
4912	- Μεταφορά στην κατηγορία Επιτήρησης από 31/7/2012.
4914	- Αναστολή διαπραγμάτευσης από 31/8/2012.
4918	- Αναστολή διαπραγμάτευσης από 31/8/2012.
4955	- Μεταφορά στην Επιτήρηση από 5/4/2013.
4956	- Μεταφορά στην Επιτήρηση από 5/4/2013.
4957	- Μεταφορά στην Επιτήρηση από 5/4/2013.
4958	- Μεταφορά στην Επιτήρηση από 5/4/2013.
4959	- Μεταφορά στην Επιτήρηση από 5/4/2013.
4983	- Μεταφορά στην κατηγορία Επιτήρησης από 5/4/2013.
5080	- Μεταφορά στην κατηγορία Επιτήρησης από 06/09/2011.
5093	- Μεταφορά στην Κατηγορία Επιτήρησης από 8/4/2015.
5095	- Μεταφορά στην Επιτήρηση από 5/4/2013.
5101	- Αναστολή διαπραγμάτευσης από 1/9/2015.
5110	- Αναστολή διαπραγμάτευσης από 08/03/2016.
5112	- Μεταφορά στην Κατηγορία Επιτήρησης από 15/04/2016.
5115	- Μεταφορά στην Κατηγορία Επιτήρησης από 15/04/2016.
5123	- Μεταφορά στην Κατηγορία Επιτήρησης από 10/04/2014
5130	- Αναστολή διαπραγμάτευσης από 18/04/2017.
5136	- Αναστολή διαπραγμάτευσης από 02/05/2017.
5141	- Μεταφορά στην Κατηγορία Επιτήρησης από 10/05/2017.
5153	- Αναστολή διαπραγμάτευσης από 03/10/2017.
5154	- Αναστολή διαπραγμάτευσης από 03/10/2017.
5156	- Μεταφορά στην κατηγορία Επιτήρησης από 11/12/2017.
5160	- Μεταφορά στην Κατηγορία Επιτήρησης από 15/04/2016.
5161	- Μεταφορά στην κατηγορία Επιτήρησης από τις 25/11/2011.
5162	- Μεταφορά στην Κατηγορία Επιτήρησης από 21/12/2009.
5165	- Μεταφορά στην Κατηγορία Επιτήρησης από 15/02/2018.
5171	- Αναστολή διαπραγμάτευσης από 30/04/2018.
5172	- Αναστολή διαπραγμάτευσης από 30/04/2018.
5174	- Αναστολή διαπραγμάτευσης από 02/05/2018.
5178	- Μεταφορά στην Κατηγορία Επιτήρησης από 11/05/2018.
5179	- Αναστολή διαπραγμάτευσης από 25/05/2018.
5190	- Μεταφορά στην Κατηγορία Επιτήρησης από 10/04/2012.
5191	- Αναστολή διαπραγμάτευσης από 02/10/2018.
5192	- Αναστολή διαπραγμάτευσης από 02/10/2018.
5193	- Μεταφορά στην κατηγορία Επιτήρησης από 25/10/2018.
5194	- Μεταφορά στην κατηγορία Επιτήρησης από 25/10/2018.
5195	- Μεταφορά στην κατηγορία Επιτήρησης από 27/06/2008

Σημειώσεις Χρεογράφων

Κωδικός Κείμενο σημείωσης

5196 - Μεταφορά στην Κατηγορία Επιτήρησης από 08/04/2011.

5197 - Μεταφορά στην κατηγορία Επιτήρησης από 07/11/2018.

5200 - Μεταφορά στην Κατηγορία Επιτήρησης από 10/04/2012.

5205 - Αναστολή διαπραγμάτευσης από 02/05/2019.

5206 - Αναστολή διαπραγμάτευσης από 02/05/2019.

5207 - Μεταφορά στην Επιτήρηση από 13/05/2019.

Στοιχεία Συναλλαγών Πακέτων

Χρεόγραφο	Όγκος πακέτου	Τιμή πακέτου	Αξία πακέτου	Ωρα έγκρισης	Σημείωση
AUTOHELLAS (ΚΟ)	100,000	5.80	580,000.00	11:56:36	20
AUTOHELLAS (ΚΟ)	70,000	5.80	406,000.00	12:17:56	20
ΤΡΑΠΕΖΑ EUROBANK ERGASIAS (ΚΟ)	905,000	0.814	736,217.50	13:19:26	20
ΜΟΤΟΡ ΟΪΛ (ΚΟ)	22,346	20.94	467,925.24	14:59:07	20
AUTOHELLAS (ΚΟ)	92,075	6.22	572,706.50	15:34:52	20

Σημειώσεις πακέτων

- 9 - Μέθοδος 6-1 / Ειδική Χρέωση
- 10 - Μέθοδος 6-1 / Ειδική Χρέωση, Αυθημερόν Διακανονισμός
- 14 - Μέθοδος 6-3 / Πακέτο Αποκατάστασης, Ατελής αγορά και Πώληση
- 18 - Μέθοδος 6-2 / SPOT 1
- 19 - Μέθοδος 6-2 / SPOT 2
- 20 - Μέθοδος 6-1 και Μέθοδος 6-1 Αυθημερόν Διακανονισμός
- 21 - Άλλη Προσυμφωνημένη

Στοιχεία Συναλλαγών Δικαιωμάτων

Ημερ. αποκοπής	Έναρξη εξάσκησης	Λήξη εξάσκησης	Λήξη διαπραγμάτευσης	Δικαιώματα	Κατωτ Τιμή	Ανωτ Τιμή	Τιμή κλεισ.	Τελευταία ζήτηση	Τελευταία προσφορά	Όγκος	Πράξεις	Αξία Συναλλαγών
----------------	------------------	----------------	----------------------	------------	------------	-----------	-------------	------------------	--------------------	-------	---------	-----------------

Δεν υπάρχουν Συναλλαγές Δικαιωμάτων.

Στοιχεία Συναλλαγών Εκποιήσεων

Χρεόγραφα	Τύπος Χρεογράφου	Όγκος Συναλλαγών	Αριθμός Πράξεων	Αξία Συναλλαγών	Σημείωση
Δεν πραγματοποιήθηκαν Εκποιήσεις Μετοχών.					

Σημειώσεις Εκποιήσεων

- 1 - Κανονική Εκποίηση.
- 2 - Εκποίηση Ενσώματων Ονομαστικών Μετοχών.
- 3 - Εκποίηση Αδιάθετων Κλασματικών Υπολοίπων.

Στοιχεία Συναλλαγών Εκποιήσεων Ενσώματων Ονομαστικών Μετοχών

Χρεόγραφα	Ημερ/νία έναρξης	Ημερ/νία λήξης	Αρχικό πλήθος	Διαθέσιμο πλήθος	Ημερομηνία	Μέση τιμή (ημέρας)	Μέση τιμή (περιόδου)	Αριθμός Πράξεων	Όγκος Συναλλαγών	Αξία Συναλλαγών
-----------	------------------	----------------	---------------	------------------	------------	--------------------	----------------------	-----------------	------------------	-----------------

Δεν πραγματοποιήθηκαν Εκποιήσεις Ενσώματων Ονομαστικών Μετοχών.

Σημειώσεις Εκποιήσεων

Σύμφωνα με την Απόφαση 1/380/04.05.2006 της Επιτροπής Κεφαλαιαγοράς εκποιούνται μέσω του Χρηματιστηρίου Αθηνών με επιμέλεια της εκδότριας εταιρείας, οι ενσώματες ονομαστικές μετοχές που δεν έχουν κατατεθεί στην εκδότρια προς αποϋλοποίηση. Η εκποίηση διενεργείται σύμφωνα με τον τρόπο που ορίζεται στο άρθρο 99Α του Κανονισμού του Χρηματιστηρίου Αθηνών.

Στοιχεία Ενεργητικού Διαπραγματεύσιμων Αμοιβαίων Κεφαλαίων (Δ.Α.Κ.)

	Ημερομηνία συναλλαγών	Δημιουργία / Εξαγορά	Αριθ. Μερ. (T-1)	Νέα Μερ. (T-1)	Εξαγορασθ. Μερ. (T-1)	Μερίδια (T) [1]	Αξία Ενεργητικού [2]	Καθαρή Τιμή	Μέρισμα/Μερίδια	Ημερ. Αποκοπής
ALPHA ETF FTSE Athex Large Cap	10/09/2019	5,000	812,382	---	---	812,382	17,766,960.00	21.8702	0.43	30/06/2018

Σημειώσεις Δ.Α.Κ.

[1] - Αριθμ. μεριδίων (T) = Αριθμ. μεριδίων (T-1) + Νεοεκδιθέντα μερίδια (T-1) - Εξαγορασθέντα μερίδια (T-1)

[2] - Περιλαμβάνονται και τα μερίδια που δημιουργήθηκαν / εξαγοράσθηκαν την ημέρα T-1.

Περιγραφή	Στοιχεία
Όνομασία Δ.Α.Κ.	ALPHA ETF FTSE Athex Large Cap
Σύμβολο Δ.Α.Κ. (GR)	ΑΔΑΚ
Σύμβολο Δ.Α.Κ. (EN)	AETF
ISIN Δ.Α.Κ.	GRF000153004
Κατηγορία Διαπραγμάτευσης	Διαπραγματεύσιμα Αμοιβαία Κεφάλαια (Δ.Α.Κ.)
Τύπος Δ.Α.Κ.	Μετοχών
Τρόπος διαχείρισης	Παθητικός
Επενδυτική Στρατηγική	Σκοπός της επενδυτικής πολιτικής του Αμοιβαίου Κεφαλαίου είναι η αναπαραγωγή της αποδόσεως του Δείκτη FTSE/X.A. Large Cap του Χρηματιστηρίου Αθηνών σε όρους Ευρώ, ακολουθώντας πλήρως και πανομοιότυπως τη σύνθεση του υποκείμενου Δείκτη.
Εκδότης	ΑΛΦΑ ASSET MANAGEMENT Α.Ε.Δ.Α.Κ.
Εταιρεία Διαχείρισης	ΑΛΦΑ ASSET MANAGEMENT Α.Ε.Δ.Α.Κ.
Ειδικοί Διαπραγματευτές	ΑΛΦΑ FINANCE Α.Χ.Ε.Π.Ε.Υ. , ΕΘΝΙΚΗ ΧΡΗΜΑΤΙΣΤΗΡΙΑΚΗ Α.Χ.Ε.Π.Ε.Υ.
Θεματοφύλακας	ΑΛΦΑ ΤΡΑΠΕΖΑ Α.Ε.
Σύμβολο Δείκτη (GR)	FTSE
Σύμβολο Δείκτη (EN)	FTSE
Όνομασία Δείκτη	FTSE/X.A. Large Cap
ISIN Δείκτη	GRI99201A006
Κλάσμα Δείκτη [1]	1/100
Αρχική Τιμή Μεριδίου	21.76
Συνολικός Αριθμός Μεριδίων [2]	812,382
Ημερομηνία πρώτης Έκδοσης	14/01/2008
Ημερομηνία έναρξης Διαπραγμάτευσης	24/01/2008
Νόμισμα Διαπραγμάτευσης	ΕΥΡΩ
Νόμισμα Ενεργητικού	ΕΥΡΩ
Αρχική Αξία Ενεργητικού [3]	3,000,000.00
Αριθμ. Μεριδίων για Δημιουργία-Εξαγορά [4]	5,000
Αμοιβή Διαχείρισης	0.375

Σημειώσεις Δ.Α.Κ.

- [1] - Το κλάσμα της τιμής του δείκτη που αποτελεί η τιμή της πρώτης έκδοσης
 [2] - Ο αριθμός μεριδίων που διαπραγματεύθηκαν στο Χρηματιστήριο την ημέρα T
 [3] - Η αξία του ενεργητικού κατά την έκδοση
 [4] - Ο αριθμός μεριδίων που απαιτείται κατά τη διαδικασία δημιουργίας εξαγοράς

ΑΝΑΚΟΙΝΩΣΕΙΣ

ΓΝΩΣΤΟΠΟΙΗΣΕΙΣ ΕΤΑΙΡΕΙΩΝ

RSS Feed: Corporate Announcements

Posted on: 09 September 2019 16:35

Author: ΣΤΕΛΙΟΣ ΚΑΝΑΚΗΣ Α.Β.Ε.Ε.

Subject: ΑΠΟΦΑΣΕΙΣ ΕΤΗΣΙΑΣ ΤΑΚΤΙΚΗΣ ΓΕΝΙΚΗΣ ΣΥΝΕΛΕΥΣΗΣ 9ης ΣΕΠΤΕΜΒΡΙΟΥ 2019

Full article link: http://dev-www1.helex.gr:8080/el/web/guest/companies-announcements-full-content/-/asset_publisher/bMe2sOcNyQuy/content/id/5225536

Η Ανώνυμη Εταιρεία με την επωνυμία «**ΣΤΕΛΙΟΣ ΚΑΝΑΚΗΣ ΑΝΩΝΥΜΗ ΒΙΟΜΗΧΑΝΙΚΗ ΚΑΙ ΕΜΠΟΡΙΚΗ ΕΤΑΙΡΕΙΑ ΠΡΩΤΩΝ ΥΛΩΝ ΖΑΧΑΡΟΠΛΑΣΤΙΚΗΣ - ΑΡΤΟΠΟΙΙΑΣ ΚΑΙ ΠΑΓΩΤΟΥ**» και τον διακριτικό τίτλο «**ΣΤΕΛΙΟΣ ΚΑΝΑΚΗΣ Α.Β.Ε.Ε.**» (εφεξής για λόγους συντομίας καλουμένη ως «Εταιρεία»), ανακοινώνει ότι την 9^η Σεπτεμβρίου 2019, ημέρα Δευτέρα και ώρα 11:00 π.μ., πραγματοποιήθηκε στα γραφεία της έδρας της Εταιρείας (οδός Ανεμώνης αριθ. 4, Αχαρνές Αττικής), η ετήσια Τακτική Γενική Συνέλευση των μετόχων της, στην οποία παρέστη δι' αντιπροσώπου η μοναδική μέτοχος της Εταιρείας, εκπροσωπούσα 7.500.000 κοινές ονομαστικές μετοχές και ισάριθμα δικαιώματα ψήφου, ήτοι ποσοστό 100,00% επί συνόλου 7.500.000 μετοχών και ισάριθμων δικαιωμάτων ψήφου της Εταιρείας (καθολική Γενική Συνέλευση) .

Η ετήσια Τακτική Γενική Συνέλευση των μετόχων της Εταιρείας έλαβε τις εξής αποφάσεις επί των θεμάτων της ημερησίας διατάξεως, όπως αυτές οι αποφάσεις παρουσιάζονται με βάση τα αποτελέσματα της ψηφοφορίας ανά θέμα, σύμφωνα με τα προβλεπόμενα στο άρθρο 133 παρ. 2 του ν. 4548/2018, τα οποία έχουν αναρτηθεί και στην νόμιμα καταχωρημένη ιστοσελίδα της Εταιρείας (www.stelioskanakis.gr).

Στο 1^ο θέμα ενέκρινε ομόφωνα τις ετήσιες Χρηματοοικονομικές Καταστάσεις που αφορούν στην κλειόμενη εταιρική χρήση 2018 (01.01.2018-31.12.2018) και συνολικά την ετήσια Οικονομική Έκθεση για την εν λόγω χρήση, η οποία έχει συνταγεί κατά νόμο και δημοσιευθεί από την Εταιρεία τόσο με ανάρτηση στη νόμιμα καταχωρημένη στο Γ.Ε.ΜΗ. διεύθυνση της ιστοσελίδας της Εταιρείας όσο και με αποστολή στην ιστοσελίδα της Ρυθμιζόμενης Αγοράς, στην οποία διαπραγματεύονται οι μετοχές της Εταιρείας καθώς και στην Επιτροπή Κεφαλαιαγοράς.

Αριθμός μετοχών για τις οποίες δόθηκαν έγκυρες ψήφοι: 7.500.000

Ποσοστό μετοχικού κεφαλαίου: 100,00%

Συνολικός αριθμός έγκυρων ψήφων: 7.500.000

Αριθμός ψήφων υπέρ: 7.500.000

Αριθμός ψήφων κατά: 0

Αριθμός αποχών (Παρών): 0

Στο 2^ο θέμα ενέκρινε ομόφωνα την ετήσια Έκθεση Διαχειρίσεως του Διοικητικού Συμβουλίου, η οποία περιλαμβάνεται εξ ολοκλήρου στο Πρακτικό του Διοικητικού Συμβουλίου της Εταιρείας της 20^{ης} Μαρτίου 2019, καθώς και την από 21 Μαρτίου 2019 Έκθεση Ελέγχου του Ορκωτού Ελεγκτή-Λογιστή της Εταιρείας κ. Σεραφείμ Δ. Μακρή αναφορικά με τις ετήσιες Χρηματοοικονομικές Καταστάσεις που αφορούν στην εταιρική χρήση 2018.

Αριθμός μετοχών για τις οποίες δόθηκαν έγκυρες ψήφοι: 7.500.000

Ποσοστό μετοχικού κεφαλαίου: 100,00%

Συνολικός αριθμός έγκυρων ψήφων: 7.500.000

Αριθμός ψήφων υπέρ: 7.500.000

Αριθμός ψήφων κατά: 0

Αριθμός αποχών (Παρών): 0

Στο 3^ο θέμα ενέκρινε ομόφωνα την διάθεση (διανομή) των αποτελεσμάτων της εταιρικής χρήσεως 2018 (01.01.2018-31.12.2018) και ειδικότερα ενέκρινε την μη διανομή (καταβολή) οιουδήποτε μερίσματος προς τους μετόχους της Εταιρείας από τα κέρδη της κλειόμενης χρήσεως 2018.

Αριθμός μετοχών για τις οποίες δόθηκαν έγκυρες ψήφοι: 7.500.000

Ποσοστό μετοχικού κεφαλαίου: 100,00%

Συνολικός αριθμός έγκυρων ψήφων: 7.500.000

Αριθμός ψήφων υπέρ: 7.500.000

Αριθμός ψήφων κατά: 0

Αριθμός αποχών (Παρών): 0

Στο 4^ο θέμα αποφάσισε ομόφωνα και συνεπεία ψηφοφορίας που διενεργήθηκε με ονομαστική

κλήση των μετόχων, την έγκριση της συνολικής διαχείρισης που έλαβε χώρα κατά τη διάρκεια της χρήσεως που έληξε την 31.12.2018 καθώς και την απαλλαγή των Ορκωτών Ελεγκτών-Λογιστών της Εταιρείας από κάθε ευθύνη αποζημίωσης για τα πεπραγμένα και την εν γένει διαχείριση της κλειόμενης εταιρικής χρήσεως 2018 (01.01.2018- 31.12.2018), καθώς και για τις ετήσιες Χρηματοοικονομικές Καταστάσεις της εν λόγω χρήσεως.

Αριθμός μετοχών για τις οποίες δόθηκαν έγκυρες ψήφοι: 7.500.000

Ποσοστό μετοχικού κεφαλαίου: 100,00%

Συνολικός αριθμός έγκυρων ψήφων: 7.500.000

Αριθμός ψήφων υπέρ: 7.500.000

Αριθμός ψήφων κατά: 0

Αριθμός αποχών (Παρών): 0

Στο 5^ο Θέμα ενέκρινε ομόφωνα, κατόπιν σχετικής προτάσεως-εισηγήσεως της Επιτροπής Ελέγχου, την εκλογή της εγγεγραμμένης στο Δημόσιο Μητρώο του άρθρου 14 του ν. 4449/2017 Ελεγκτικής Εταιρείας με την επωνυμία «ΣΥΝΕΡΓΑΖΟΜΕΝΟΙ ΟΡΚΩΤΟΙ ΛΟΓΙΣΤΕΣ ΑΝΩΝΥΜΗ ΕΤΑΙΡΕΙΑ ΟΡΚΩΤΩΝ ΕΛΕΓΚΤΩΝ» για την διενέργεια του υποχρεωτικού ελέγχου των ετήσιων και εξαμηνιαίων Χρηματοοικονομικών Καταστάσεων για την τρέχουσα εταιρική χρήση 2019 (01.01.2019-31.12.2019) και ειδικότερα του κ. Σεραφείμ Μακρή του Δημητρίου (ΑΜ ΣΟΕΛ 16311) ως Τακτικού Ορκωτού Ελεγκτή-Λογιστή και του κ. Παναγιώτη Τριμπόνια του Βασιλείου (ΑΜ ΣΟΕΛ 14941) ως Αναπληρωματικού Ορκωτού Ελεγκτή-Λογιστή. Σημειώνεται ότι η ως άνω Ελεγκτική Εταιρεία θα αναλάβει παράλληλα και την διαδικασία έκδοσης του ετησίου φορολογικού πιστοποιητικού και της έκθεσης φορολογικής συμμόρφωσης της Εταιρείας για τη χρήση 2019, σύμφωνα με τα οριζόμενα στο άρθρο 65Α του ν. 4174/2013.

Τέλος, με την αυτή ομόφωνη απόφασή της εξουσιοδότησε το Διοικητικό Συμβούλιο όπως προβεί σε οριστική συμφωνία με την ως άνω Ελεγκτική Εταιρεία αναφορικά με το ύψος της αμοιβής της, καθώς επίσης και να αποστείλει την έγγραφη ειδοποίηση-εντολή στην εκλεγείσα Ελεγκτική Εταιρεία εντός πέντε (5) ημερών από την ημερομηνία της εκλογής της.

Αριθμός μετοχών για τις οποίες δόθηκαν έγκυρες ψήφοι: 7.500.000

Ποσοστό μετοχικού κεφαλαίου: 100,00%

Συνολικός αριθμός έγκυρων ψήφων: 7.500.000

Αριθμός ψήφων υπέρ: 7.500.000

Αριθμός ψήφων κατά: 0

Αριθμός αποχών (Παρών): 0

Στο 6^ο Θέμα ενέκρινε ομόφωνα αφενός μεν τις αμοιβές, αποζημιώσεις και λοιπές εν γένει παροχές, οι οποίες καταβλήθηκαν προς τα μέλη του Διοικητικού Συμβουλίου για τις υπηρεσίες που παρείχαν στην Εταιρεία κατά την διάρκεια της κλειόμενης εταιρικής χρήσεως 2018 (01.01.2018- 31.12.2018),

αφετέρου δε τις αμοιβές και εν γένει αποζημιώσεις που θα καταβληθούν προς τα μέλη του Διοικητικού Συμβουλίου κατά την τρέχουσα εταιρική χρήση 2019 (01.01.2019-31.12.2019), και παρείχε με την αυτή ομόφωνη απόφασή της, τη σχετική άδεια για προκαταβολή των εν λόγω αμοιβών στα ως άνω πρόσωπα για το χρονικό διάστημα μέχρι την επόμενη ετήσια Τακτική Γενική Συνέλευση, σύμφωνα με τις διατάξεις του άρθρου 109 του ν. 4548/2018, όπως ισχύει.

Αριθμός μετοχών για τις οποίες δόθηκαν έγκυρες ψήφοι: 7.500.000

Ποσοστό μετοχικού κεφαλαίου: 100,00%

Συνολικός αριθμός έγκυρων ψήφων: 7.500.000

Αριθμός ψήφων υπέρ: 7.500.000

Αριθμός ψήφων κατά: 0

Αριθμός αποχών (Παρών): 0

Στο 7^ο θέμα έλαβαν χώρα ορισμένες ανακοινώσεις εκ μέρους του Προεδρείου της Γενικής Συνέλευσης αναφορικά με τα αποτελέσματα και την πορεία της Εταιρείας.

Αχαρνές, 9 Σεπτεμβρίου 2019

Για την «ΣΤΕΛΙΟΣ ΚΑΝΑΚΗΣ Α.Β.Ε.Ε.»

[View article...](#)

RSS Feed: Corporate Announcements
Posted on: 09 September 2019 17:24
Author: TRASTOR Α.Ε.Ε.Α.Π.
Subject: Απόκτηση ακινήτου στα Βριλήσσια Αττικής έναντι τιμήματος 5.750.000 Ευρώ

Full article link: http://dev-www1.helex.gr:8080/el/web/guest/companies-announcements-full-content/-/asset_publisher/bMe2sOcNyQuy/content/id/5225572

Δείτε συνημμένο

[Απόκτηση ακινήτου στα Βριλήσσια Αττικής](#)

[View article...](#)

RSS Feed: Corporate Announcements
Posted on: 09 September 2019 17:27
Author: ΕΛΛΗΝΙΚΑ ΧΡΗΜΑΤΙΣΤΗΡΙΑ Α.Ε.
Subject: Συναλλαγές της Εθνικής Τράπεζας (ρυθμιζόμενη πληροφορία ν. 3556/2007)

Full article link: http://dev-www1.helex.gr:8080/el/web/guest/companies-announcements-full-content/-/asset_publisher/bMe2sOcNyQuy/content/id/5225590

Η Εταιρία Ελληνικά Χρηματιστήρια-Χρηματιστήριο Αθηνών Α.Ε. Συμμετοχών (ΑΤΗΕΧ) ανακοινώνει με βάση τους ν. 3556/2007 και 3606/2007 ότι η Εθνική Τράπεζα την ενημέρωσε ότι πραγματοποίησε τις εξής συναλλαγές:

α/α	Ημερομηνία γνωστοποίησης στην ΑΤΗΕΧ	Ημερομηνία συναλλαγής	Είδος συναλ.	Ποσότητα	Χρηματοπιστωτικό μέσο	Συνολική αξία (ευρώ)
1	09.09.2019	03.09.2019	Αγορά	3.100	Μετοχές ΕΧΑΕ (κο)	14.423,66

Η γνωστοποίηση εκ μέρους της Εθνικής Τράπεζας προς την εταιρεία και ακολούθως από την εταιρεία προς τις αρχές της Κεφαλαιαγοράς, γίνεται επειδή ο κ. Ιωάννης Κυριακόπουλος είναι μέλος της εκτελεστικής επιτροπής της Εθνικής Τράπεζας ενώ κατέχει ταυτόχρονα τη θέση του Μη Εκτελεστικού Μέλους του Δ.Σ. της ΑΤΗΕΧ (υπόχρεο πρόσωπο με βάση το Ν.3340/2005).

[View article...](#)

RSS Feed: Corporate Announcements
Posted on: 09 September 2019 17:38
Author: ΕΛΒΑΛΧΑΛΚΟΡ Ε.Β. ΧΑΛΚΟΥ & ΑΛΟΥΜΙΝΙΟΥ Α.Ε.
Subject: ΑΝΑΚΟΙΝΩΣΗ ΓΙΑ ΔΗΜΟΣΙΕΥΣΗ ΑΠΟΤΕΛΕΣΜΑΤΩΝ Α ΕΞΑΜΗΝΟΥ 2019

Full article link: http://dev-www1.helex.gr:8080/el/web/guest/companies-announcements-full-content/-/asset_publisher/bMe2sOcNyQuy/content/id/5225600

Αθήνα, 09.09.2019

ΕΛΒΑΛΧΑΛΚΟΡ Α.Ε.

ΑΝΑΚΟΙΝΩΣΗ ΓΙΑ ΔΗΜΟΣΙΕΥΣΗ ΑΠΟΤΕΛΕΣΜΑΤΩΝ Α ΕΞΑΜΗΝΟΥ 2019

Η Εταιρεία ΕΛΒΑΛΧΑΛΚΟΡ ΕΛΛΗΝΙΚΗ ΒΙΟΜΗΧΑΝΙΑ ΧΑΛΚΟΥ ΚΑΙ ΑΛΟΥΜΙΝΙΟΥ ΑΝΩΝΥΜΟΣ ΕΤΑΙΡΕΙΑ, στο πλαίσιο των υποχρεώσεών της για ενημέρωση του επενδυτικού κοινού και σύμφωνα με τα άρθρα 4.1.2 του Κανονισμού του Χρηματιστηρίου Αθηνών, γνωστοποιεί στο επενδυτικό κοινό ότι η **Ανακοίνωση και Δημοσίευση Αποτελεσμάτων περιόδου Α εξαμήνου 2019** θα πραγματοποιηθεί την Πέμπτη 12 Σεπτεμβρίου 2019 (μετά τη λήξη της συνεδρίασης).

** Η εταιρεία διατηρεί το δικαίωμα να μεταβάλει τις παραπάνω ημερομηνίες, εφόσον ενημερώσει εγκαίρως το επενδυτικό κοινό με τροποποίηση του παρόντος, σύμφωνα με τα οριζόμενα από τον Κανονισμό του Χρηματιστηρίου.*

[View article...](#)

RSS Feed: Corporate Announcements
Posted on: 09 September 2019 18:02
Author: LAVIPHARM A.E.
Subject: ΓΝΩΣΤΟΠΟΙΗΣΗ ΑΛΛΑΓΗΣ ΑΝΩΤΑΤΩΝ ΔΙΕΥΘΥΝΤΙΚΩΝ ΣΤΕΛΕΧΩΝ

Full article link: http://dev-www1.helex.gr:8080/el/web/guest/companies-announcements-full-content/-/asset_publisher/bMe2sOcNyQuy/content/id/5225682

Παιανία, 9 Σεπτεμβρίου 2019 – Η εταιρεία Lavipharm A.E. ανακοινώνει την από 6 Σεπτεμβρίου 2019 αποχώρηση του κ. Αντώνη Βογιατζή, ο οποίος κατείχε τη θέση του Γενικού Διευθυντή της Εταιρείας.

[ΑΝΑΚΟΙΝΩΣΗ ΑΠΟΧ Β](#)

[View article...](#)

RSS Feed: Corporate Announcements
Posted on: 09 September 2019 18:20
Author: BRIQ PROPERTIES A.E.E.A.Π.
Subject: Δελτίο Τύπου Οικονομικών Αποτελεσμάτων Α' Εξαμήνου 2019 - BriQ Properties A.E.E.A.Π.

Full article link: http://dev-www1.helex.gr:8080/el/web/guest/companies-announcements-full-content/-/asset_publisher/bMe2sOcNyQuy/content/id/5225793

Ως συνημμένο αρχείο.

[Οικονομικά Αποτελέσματα Α&Α; Εξαμήνου 2019-BriQ Properties A.E.E.A.Π.](#)

[View article...](#)

RSS Feed: Corporate Announcements
Posted on: 09 September 2019 19:14
Author: QUALITY & RELIABILITY A.B.E.E.
Subject: ΑΝΑΚΟΙΝΩΣΗ ΓΙΑ ΤΙΣ ΑΠΟΦΑΣΕΙΣ ΓΕΝΙΚΗΣ ΣΥΝΕΛΕΥΣΗΣ

Full article link: http://dev-www1.helex.gr:8080/el/web/guest/companies-announcements-full-content/-/asset_publisher/bMe2sOcNyQuy/content/id/5225833

"QUALITY & RELIABILITY ΕΦΑΡΜΟΓΕΣ ΥΨΗΛΗΣ ΤΕΧΝΟΛΟΓΙΑΣ ΑΝΩΝΥΜΗ ΒΙΟΜΗΧΑΝΙΚΗ ΚΑΙ ΕΜΠΟΡΙΚΗ ΕΤΑΙΡΙΑ"

ΑΝΑΚΟΙΝΩΣΗ ΑΠΟΦΑΣΕΩΝ ΕΤΗΣΙΑΣ ΤΑΚΤΙΚΗΣ ΓΕΝΙΚΗΣ ΣΥΝΕΛΕΥΣΗΣ ΤΗΣ 9ης ΣΕΠΤΕΜΒΡΙΟΥ 2019
Η "QUALITY & RELIABILITY ΕΦΑΡΜΟΓΕΣ ΥΨΗΛΗΣ ΤΕΧΝΟΛΟΓΙΑΣ ΑΝΩΝΥΜΗ ΒΙΟΜΗΧΑΝΙΚΗ ΚΑΙ ΕΜΠΟΡΙΚΗ ΕΤΑΙΡΙΑ"» και τον διακριτικό τίτλο "QUALITY & RELIABILITY A.E.", σύμφωνα με τον ν.3556/2007 και την παράγραφο 4.1.3.3 παρ.3 του Κανονισμού του Χ.Α., γνωστοποιεί τα ακόλουθα:

Την 9^η Σεπτεμβρίου 2019, ημέρα Δευτέρα και ώρα 09.00 π.μ πραγματοποιήθηκε η Ετήσια Τακτική Γενική Συνέλευση των Μετόχων της "QUALITY & RELIABILITY A.E.", στα γραφεία της έδρας της εταιρείας, Κονίτσης 11B στο Μαρούσι, 3ος όροφος, για την συζήτηση και λήψη απόφασης επί των θεμάτων της ημερήσιας διάταξης.

Στην Ετήσια Τακτική Γενική Συνέλευση των μετόχων έλαβαν μέρος πέντε (5) μέτοχοι που εκπροσωπούσαν 10.146.939 κοινές ονομαστικές μετοχές με δικαίωμα ψήφου ήτοι ποσοστό 37,74% επί των μετοχών που έχουν δικαίωμα ψήφου και παραστάσεως στην Τακτική Γενική Συνέλευση.

Σημειώνεται ότι για τον υπολογισμό της απαρτίας δεν υπολογίσθηκαν σύμφωνα με το άρθρο 2 παρ. 2α του ΠΔ 82/1996, 455.840 μετοχές και δικαιώματα ψήφου τα οποία ανήκουν στην μέτοχο ΠΟΥΛΙΑΔΗΣ ΚΑΙ ΣΥΝΕΡΓΑΤΕΣ ΑΕΒΕ οι οποίες δεν έχουν δικαίωμα παράστασης και ψήφου στην Γενική Συνέλευση αφού δεν έχουν παράσχει στην Εταιρεία τις απαραίτητες πληροφορίες για τον μέχρι φυσικού προσώπου προσδιορισμό των μετόχων τους κατά την έννοια της παρ. 5 του άρθρου 1 του Π.Δ. 82/96. Η Τακτική Γενική Συνέλευση των μετόχων έλαβε τις παρακάτω αποφάσεις επί των θεμάτων της Ημερήσιας Διατάξεως

Ύστερα από αίτηση όλων των παριστάμενων μετόχων εκπροσωπόντων άνω του ενός εικοστού του (1/20) του καταβεβλημένου μετοχικού κεφαλαίου, αναβλήθηκε η συζήτηση και λήψη απόφασης επί όλων των θεμάτων της ημερήσιας διάταξης (σύμφωνα με το άρθρο 27 παρ. 3 του Καταστατικού της Εταιρείας και της παρ. 5 άρθρο 141 Ν. 4548/2018).

Ημερομηνία συνέχισης της συνεδρίασης της Τακτικής Γενικής Συνέλευσης ορίστηκε η 27^η Σεπτεμβρίου 2019, ημέρα Παρασκευή και ώρα 14:00 μ.μ. στον ίδιο χώρο με τα ίδια θέματα.

Στην Γενική Συνέλευση της 27^{ης} Σεπτεμβρίου 2019 δικαίωμα συμμετοχής έχουν τα φυσικά ή νομικά πρόσωπα που εμφανίζονται ως Μέτοχοι της Εταιρίας στα αρχεία του Συστήματος Άυλων Τίτλων που διαχειρίζεται η εταιρία «ΕΛΛΗΝΙΚΑ ΧΡΗΜΑΤΙΣΤΗΡΙΑ Α.Ε. στα οποία τηρούνται οι κινητές αξίες (μετοχές) της Εταιρίας, κατά την 04.09.2019, ήτοι κατά την έναρξη της πέμπτης (5^{ης}) ημέρας που προηγείται της συνεδρίασης της αρχικής συνεδρίασης της Γενικής Συνέλευσης της 9.9.2019 («Ημερομηνία Καταγραφής»). Η ως άνω ημερομηνία καταγραφής ισχύει και στην περίπτωση της παραπάνω εξ' αναβολής συνεδρίασης κατ' άρθρο 6 παρ. 124 Ν.4548/2018 δεδομένου ότι η επαναληπτική συνεδρίαση δεν απέχει περισσότερες από τριάντα (30) ημέρες από την ως άνω ημερομηνία καταγραφής. Η απόδειξη της μετοχικής ιδιότητας μπορεί να γίνεται με κάθε νόμιμο μέσο και πάντως βάσει ενημέρωσης που λαμβάνει η Εταιρεία από το κεντρικό αποθετήριο τίτλων, εφόσον παρέχει υπηρεσίες μητρώου ή μέσω των συμμετεχόντων και εγγεγραμμένων διαμεσολαβητών στο κεντρικό αποθετήριο τίτλων σε κάθε άλλη περίπτωση. Έναντι της Εταιρίας θεωρείται ότι έχει δικαίωμα συμμετοχής και ψήφου στην ετήσια Τακτική Γενική Συνέλευση μόνον όποιος φέρει την ιδιότητα του μετόχου κατά την αντίστοιχη ημερομηνία καταγραφής. Σημειώνεται ότι η άσκηση των εν λόγω δικαιωμάτων (συμμετοχής και ψήφου) δεν προϋποθέτει την δέσμευση των μετοχών του δικαιούχου ούτε την τήρηση άλλης ανάλογης διαδικασίας, η οποία περιορίζει την δυνατότητα πώλησης και μεταβίβασης αυτών κατά το χρονικό διάστημα που μεσολαβεί ανάμεσα στην ημερομηνία καταγραφής και στην ημερομηνία της ετήσιας Τακτικής Γενικής Συνέλευσης

[View article...](#)

RSS Feed: Corporate Announcements

Posted on: 10 September 2019 08:49

Author: ΓΕΚ ΤΕΡΝΑ Α.Ε.

Subject: ΑΓΟΡΑ ΙΔΙΩΝ ΜΕΤΟΧΩΝ

Full article link: http://dev-www1.helex.gr:8080/el/web/guest/companies-announcements-full-content/-/asset_publisher/bMe2sOcNyQuy/content/id/5225924

Η ΓΕΚ ΤΕΡΝΑ Α.Ε. κατ' εφαρμογή του άρθρου 4 παρ. 4 του υπ' αριθμ. 2273/2003 Κανονισμού της Επιτροπής των Ευρωπαϊκών Κοινοτήτων, γνωστοποιεί στο Επενδυτικό Κοινό ότι, σύμφωνα με το άρθρο 49 του Ν 4548/2018 όπως τροποποιήθηκε και ισχύει και σε εκτέλεση της από 27/6/2018 απόφασης της Τακτικής Γενικής Συνέλευσης των Μετόχων της Εταιρείας και της από 27/6/2018 απόφασης του Δ.Σ., προέβη την 9/9/2019, μέσω του μέλους του Χ.Α. ΒΕΤΑ ΑΧΕΠΕΥ, σε αγορά 10.000 ιδίων μετοχών με μέση τιμή κτήσης 6,24 ευρώ ανά μετοχή και συνολική αξία συναλλαγής 62.400,00 ευρώ.

[View article...](#)

RSS Feed: Corporate Announcements
Posted on: 10 September 2019 08:59
Author: ANEK A.E.
Subject: ΑΝΑΚΟΙΝΩΣΗ ΓΙΑ ΤΙΣ ΑΠΟΦΑΣΕΙΣ ΓΕΝΙΚΗΣ ΣΥΝΕΛΕΥΣΗΣ

Full article link: http://dev-www1.helex.gr:8080/el/web/guest/companies-announcements-full-content/-/asset_publisher/bMe2sOcNyQuy/content/id/5225939

Συν/νο αρχείο

[ΑΠΟΦΑΣΕΙΣ Γ.Σ.](#)

[View article...](#)

RSS Feed: Corporate Announcements
Posted on: 10 September 2019 09:14
Author: FRIGOGLASS A.B.E.E.
Subject: ΑΝΑΚΟΙΝΩΣΗ ΡΥΘΜΙΖΟΜΕΝΗΣ ΠΛΗΡΟΦΟΡΙΑΣ ΤΟΥ Ν. 3556/2007:
Γνωστοποίηση συναλλαγών

Full article link: http://dev-www1.helex.gr:8080/el/web/guest/companies-announcements-full-content/-/asset_publisher/bMe2sOcNyQuy/content/id/5226203

Δείτε την ανακοίνωση.

[Ανακοίνωση](#)

[View article...](#)

RSS Feed: Corporate Announcements
Posted on: 10 September 2019 09:51
Author: O.T.E. A.E.
Subject: Ανακοίνωση - Αγορά Ιδίων Μετοχών

Full article link: http://dev-www1.helex.gr:8080/el/web/guest/companies-announcements-full-content/-/asset_publisher/bMe2sOcNyQuy/content/id/5226221

Ανακοίνωση - Αγορά Ιδίων Μετοχών

Αθήνα, 10 Σεπτεμβρίου 2019 – Ο Οργανισμός Τηλεπικοινωνιών της Ελλάδος Α.Ε. («ΟΤΕ Α.Ε.» ή «Εταιρεία»), ανακοινώνει ότι στο πλαίσιο του Προγράμματος Επαναγοράς Ιδίων Μετοχών, την 09/09/2019, αγόρασε 15.500 ίδιες μετοχές με μέση τιμή κτήσης €12,3325 ανά μετοχή, συνολικής αξίας €191.153,66 σύμφωνα με το άρθρο 49 του Ν. 4548/2018 και τις αποφάσεις των αρμοδίων οργάνων της Εταιρείας.

Μετά και την προαναφερόμενη αγορά, η Εταιρεία κατέχει 6.880.000 ίδιες μετοχές, ποσοστό 1,433% του συνόλου των μετοχών της Εταιρείας.

Η ανακοίνωση εκδίδεται σύμφωνα με τον Κανονισμό (ΕΕ) αριθ. 596/2014 του Ευρωπαϊκού Κοινοβουλίου και του Συμβουλίου της 16^{ης} Απριλίου 2014 και τον κατ'εξουσιοδότηση Κανονισμό (ΕΕ) 2016/1052 της Επιτροπής της 8ης Μαρτίου 2016.

[View article...](#)

RSS Feed: Corporate Announcements
Posted on: 10 September 2019 10:13
Author: ΕΛΤΡΑΚ Α.Ε.
Subject: ΑΝΑΚΟΙΝΩΣΗ ΣΥΜΦΩΝΑ ΜΕ ΤΙΣ ΔΙΑΤΑΞΕΙΣ ΤΟΥ ΑΡΘΡΟΥ 24
ΠΑΡΑΓΡΑΦΟΣ 2(α) ΤΟΥ Ν. 3461/2006

Full article link: http://dev-www1.helex.gr:8080/el/web/guest/companies-announcements-full-content/-/asset_publisher/bMe2sOcNyQuy/content/id/5226255

ΑΝΑΚΟΙΝΩΣΗ ΣΥΜΦΩΝΑ ΜΕ ΤΙΣ ΔΙΑΤΑΞΕΙΣ ΤΟΥ ΑΡΘΡΟΥ 24 ΠΑΡΑΓΡΑΦΟΣ 2(α) ΤΟΥ Ν. 3461/2006

Σύμφωνα με το άρθρο 24, παράγραφος 2(α) του Ν. 3461/2006, η εταιρεία με την επωνυμία «ELTRAK CP LIMITED» δηλώνει ότι στις 09.09.2019 απέκτησε συνολικά 200 κοινές ονομαστικές μετοχές της ανώνυμης εταιρείας με την επωνυμία "ΕΛΤΡΑΚ Α.Ε." έναντι 3,30 Ευρώ ανά μετοχή μέσω χρηματιστηριακών συναλλαγών.

[View article...](#)

RSS Feed: Corporate Announcements
Posted on: 10 September 2019 10:15
Author: ΕΛΤΡΑΚ Α.Ε.
Subject: ΑΝΑΚΟΙΝΩΣΗ ΡΥΘΜΙΖΟΜΕΝΗΣ ΠΛΗΡΟΦΟΡΙΑΣ ΤΟΥ Ν. 3556/2007:
Γνωστοποίηση συναλλαγών

Full article link: http://dev-www1.helex.gr:8080/el/web/guest/companies-announcements-full-content/-/asset_publisher/bMe2sOcNyQuy/content/id/5226265

ΕΛΤΡΑΚ Α.Ε.

ΑΝΩΝΥΜΟΣ ΕΜΠΟΡΙΚΗ, ΒΙΟΜΗΧΑΝΙΚΗ & ΑΝΤΙΠΡΟΣΩΠΕΙΩΝ ΜΗΧΑΝΩΝ & ΑΝΤΑΛΛΑΚΤΙΚΩΝ &
ΝΑΥΤΙΛΙΑΚΗ ΕΤΑΙΡΕΙΑ

Γ.Ε.ΜΗ. 341201000

Ανακοίνωση ρυθμιζόμενης πληροφορίας του Ν. 3556/2007

Η Εταιρεία «ΕΛΤΡΑΚ Α.Ε.» (η «Εταιρεία») ανακοινώνει σύμφωνα με την ισχύουσα νομοθεσία τα ακόλουθα:

Σύμφωνα με το άρθρο 19 του Κανονισμού (ΕΕ) 596/2014 και το Νόμο 3556/2007, η εταιρεία «ELTRAK CP LIMITED», η οποία είναι νομικό πρόσωπο που δύναται να έχει στενούς δεσμούς με τον κ. Alexei Schreier, μέλος του Διοικητικού Συμβουλίου της εταιρείας «ΕΛΤΡΑΚ Α.Ε.» σύμφωνα με τον Κανονισμό (ΕΕ) 596/2014, γνωστοποιεί ότι στις 09.09.2019 απέκτησε, δυνάμει χρηματιστηριακών συναλλαγών, 200 μετοχές της Εταιρείας, έναντι συνολικού τιμήματος 660 Ευρώ.

Νέα Κηφισιά, 10 Σεπτεμβρίου 2019

[View article...](#)

RSS Feed: Corporate Announcements
Posted on: 10 September 2019 12:19
Author: ΑΕΓΕΚ Α.Ε.
Subject: ΑΝΑΚΟΙΝΩΣΗ ΓΙΑ ΤΙΣ ΑΠΟΦΑΣΕΙΣ ΓΕΝΙΚΗΣ ΣΥΝΕΛΕΥΣΗΣ

Full article link: http://dev-www1.helex.gr:8080/el/web/guest/companies-announcements-full-content/-/asset_publisher/bMe2sOcNyQuy/content/id/5226291

Επισυνάπτεται το ακόλουθο κείμενο με τις αποφάσεις της Τακτικής Γενικής Συνέλευσης των Μετόχων της 10ης Σεπτεμβρίου 2019.

[Αποφάσεις Τακτικής ΓΣ](#)

[View article...](#)

RSS Feed: Corporate Announcements
Posted on: 10 September 2019 12:55
Author: ΛΑΝΑΚΑΜ Α.Ε.
Subject: ΑΝΑΚΟΙΝΩΣΗ ΓΙΑ ΤΙΣ ΑΠΟΦΑΣΕΙΣ ΓΕΝΙΚΗΣ ΣΥΝΕΛΕΥΣΗΣ 10/09/2019

Full article link: http://dev-www1.helex.gr:8080/el/web/guest/companies-announcements-full-content/-/asset_publisher/bMe2sOcNyQuy/content/id/5226310

ΔΕΙΤΕ ΣΥΝΗΜΜΕΝΑ ΤΙΣ ΑΠΟΦΑΣΕΙΣ ΤΗΣ ΤΑΚΤΙΚΗΣ ΓΕΝΙΚΗΣ ΣΥΝΕΛΕΥΣΗΣ ΤΗΣ ΕΤΑΙΡΕΙΑΣ ΛΑΝΑΚΑΜ ΑΕ ΤΗΣ 10.9.2019

[10-9-2019 - ΑΠΟΤΕΛΕΣΜΑΤΑ ΨΗΦΟΦΟΡΙΑΣ & ΛΗΦΘΕΙΣΕΣ ΑΠΟΦΑΣΕΙΣ ΕΠΙ ΤΩΝ ΘΕΜΑΤΩΝ ΤΗΣ ΤΑΚΤΙΚΗΣ ΓΕΝΙΚΗΣ ΣΥΝΕΛΕΥΣΗΣ ΤΗΣ 10.9.2019](#)

[View article...](#)

RSS Feed: Corporate Announcements
Posted on: 10 September 2019 12:55
Author: ΑΕΓΕΚ Α.Ε.
Subject: ΑΝΑΚΟΙΝΩΣΗ ΣΥΓΚΡΟΤΗΣΗΣ ΝΕΟΥ ΔΙΟΙΚΗΤΙΚΟΥ ΣΥΜΒΟΥΛΙΟΥ ΣΕ ΣΩΜΑ

Full article link: http://dev-www1.helex.gr:8080/el/web/guest/companies-announcements-full-content/-/asset_publisher/bMe2sOcNyQuy/content/id/5226324

Η εταιρία ΑΕΓΕΚ γνωστοποιεί στο επενδυτικό κοινό ότι στις 10.09.2019, κατά την Τακτική Γενική Συνέλευση των μετόχων, εκλέχθηκε νέο Διοικητικό Συμβούλιο (επανεκλέγησαν τα αυτά πρόσωπα που μετείχαν και στο προηγούμενο Διοικητικό Συμβούλιο) και ορίσθηκαν σύμφωνα με το άρθρο 87 παρ. 5 του ν. 4548/2018 και το άρθρο 3 του ν. 3016/2002, τα ανεξάρτητα μη εκτελεστικά μέλη αυτού (ορίσθηκαν επίσης τα ίδια πρόσωπα που μετείχαν και στο προηγούμενο Διοικητικό Συμβούλιο). Μετά την ως άνω εκλογή, η συγκρότηση του νέου Διοικητικού Συμβουλίου σε σώμα καθώς και η παροχή δικαιωμάτων εκπροσώπησης και δέσμευσης της εταιρίας έχουν ως ακολούθως :

1. Η συγκρότηση του νέου Διοικητικού Συμβουλίου σε σώμα έως τη λήξη της θητείας του, δηλαδή την 10.09.2022 είναι η ακόλουθη :

Μιλτιάδης Φωτιάδης	- Πρόεδρος & Δ/νων Σύμβουλος/ Εκτελεστικό Μέλος
Ιωάννης Γαϊτανάρος	- Αντιπρόεδρος / Εκτελεστικό Μέλος
Μαρία Σαρηγιάννη	- Μη Εκτελεστικό Μέλος
Χρήστος Νούσιας	- Ανεξάρτητο Μη Εκτελεστικό Μέλος
Δημήτριος Νίκας	- Ανεξάρτητο Μη Εκτελεστικό Μέλος

2. Την εταιρία εκπροσωπεί και δεσμεύει, με την υπογραφή του και την εταιρική σφραγίδα, ο κ. Μιλτιάδης Φωτιάδης, Πρόεδρος & Διευθύνων Σύμβουλος.

Κηφισιά, 10.09.2019

Το Διοικητικό Συμβούλιο

[View article...](#)

RSS Feed: Corporate Announcements
Posted on: 10 September 2019 13:16
Author: ΛΑΝΑΚΑΜ Α.Ε.
Subject: ΓΝΩΣΤΟΠΟΙΗΣΗ ΑΛΛΑΓΗΣ ΣΥΝΘΕΣΗΣ ΔΙΟΙΚΗΤΙΚΟΥ ΣΥΜΒΟΥΛΙΟΥ ΤΗΣ ΕΤΑΙΡΕΙΑΣ ΛΑΝΑΚΑΜ ΑΕ ΚΑΙ ΕΚΛΟΓΗΣ ΕΠΙΤΡΟΠΗΣ ΕΛΕΓΧΟΥ

Full article link: http://dev-www1.helex.gr:8080/el/web/guest/companies-announcements-full-content/-/asset_publisher/bMe2sOcNyQuy/content/id/5226369

ΛΑΝΑΚΑΜ Α.Ε.

**ΑΝΩΝΥΜΟΣ ΚΛΩΣΤΟΨΦΑΝΤΟΥΡΓΙΚΗ, ΤΕΧΝΙΚΗ, ΕΠΕΝΔΥΤΙΚΗ, ΝΑΥΤΙΛΙΑΚΗ,
ΤΟΥΡΙΣΤΙΚΗ, ΕΜΠΟΡΟΒΙΟΜΗΧΑΝΙΚΗ ΕΤΑΙΡΕΙΑ**

ΕΔΡΑ : ΜΕΣΟΓΕΙΩΝ 2-4 «ΠΥΡΓΟΣ ΑΘΗΝΩΝ» ΚΤΙΡΙΟ Α' - Τ.Κ. 11527 - ΑΘΗΝΑ

ΑΦΜ 094007209 Δ.Ο.Υ. ΦΑΕ ΑΘΗΝΩΝ

Τηλ. 210-7771033, 210-7771523, 210-7771286 - Fax. 210-7771404 – e-mail : info@lanakam.gr

Αριθμός Γ.Ε.Μ.Η. : 232901000 (πρώην ΑΡ.Μ.Α.Ε. 6032/06/Β/86/65) Αρ. Φακ. Δ.Ο.Υ. : 5509

ΑΝΑΚΟΙΝΩΣΗ ΑΛΛΑΓΗΣ ΣΥΝΘΕΣΗΣ ΤΟΥ Δ.Σ. &

ΕΚΛΟΓΗΣ ΕΠΙΤΡΟΠΗΣ ΕΛΕΓΧΟΥ

(Μετά την συγκρότηση σε Σώμα του νέου Δ.Σ.)

Η «ΛΑΝΑΚΑΜ ΑΝΩΝΥΜΟΣ ΚΛΩΣΤΟΨΦΑΝΤΟΥΡΓΙΚΗ ΤΕΧΝΙΚΗ ΕΠΕΝΔΥΤΙΚΗ ΝΑΥΤΙΛΙΑΚΗ ΤΟΥΡΙΣΤΙΚΗ ΕΜΠΟΡΟΒΙΟΜΗΧΑΝΙΚΗ ΕΤΑΙΡΕΙΑ» (Αριθμός Γ.Ε.Μ.Η. 232901000- πρώην ΑΡ.Μ.Α.Ε. : 6032/06/Β/86/65) ανακοινώνει ότι κατά την Ετήσια Τακτική Γενική Συνέλευση των μετόχων της Εταιρείας της 10 Σεπτεμβρίου 2019, εκλέχθηκε νέο εξαμελές (δμελές) Δ.Σ., το οποίο θα διοικήσει την Εταιρεία για πέντε (5) έτη ήτοι μέχρι την Τακτική Γενική Συνέλευση του έτους 2024, το οποίο αυθημερόν συγκροτήθηκε σε σώμα και κατένειμε τα αξιώματα και ιδιότητες των Μελών του, ως εξής :

- **ΙΩΑΝΝΗΣ ΔΑΜΙΓΟΣ του Κωνσταντίνου,**

Πρόεδρος, Διευθύνων Σύμβουλος & Γενικός Διευθυντής – Εκτελεστικό Μέλος

- **ΚΩΝΣΤΑΝΤΙΝΟΣ ΔΑΜΙΓΟΣ του Ιωάννη**

Αντιπρόεδρος – Εκτελεστικό μέλος

- **ΕΛΙΣΑΒΕΤ ΔΑΜΙΓΟΥ του Ιωάννη**

Σύμβουλος – Εκτελεστικό Μέλος

- **ΒΑΣΙΛΕΙΟΣ ΚΩΣΤΟΠΟΥΛΟΣ του Κωνσταντίνου**

Οικονομικός Διευθυντής & Σύμβουλος – Μη Εκτελεστικό Μέλος

- **ΣΤΥΛΙΑΝΕΣΗ ΜΑΡΙΑ του Κωνσταντίνου**

Σύμβουλος – Ανεξάρτητο Μη Εκτελεστικό Μέλος

- **ΝΑΛΜΠΑΝΤΗΣ ΓΕΩΡΓΙΟΣ του Αλεξάνδρου**

Σύμβουλος – Ανεξάρτητο Μη Εκτελεστικό Μέλος

Η Τακτική Γενική Συνέλευση εκ των ως άνω Μελών του Δ.Σ. ενέκρινε ομόφωνα την εκλογή σύμφωνα με το άρθρο 37 του Ν. 3693/2008, όπως ισχύει, των ακόλουθων φυσικών προσώπων ως μελών της Επιτροπής Ελέγχου για πενταετή θητεία ήτοι μέχρι την Τακτική Γενική Συνέλευση του έτους 2024 :

- Στυλιανέση Κ. Μαρία (Ανεξάρτητο - Μη Εκτελεστικό Μέλος) ως Μέλος

- Βασίλειος Κ. Κωστόπουλος (Μη Εκτελεστικό Μέλος) ως Πρόεδρος

- Γεώργιος Α. Ναλμπάντης (Ανεξάρτητο - Μη Εκτελεστικό Μέλος) ως Μέλος

[Ανακοίνωση αλλαγής σύνθεσης του Δ.Σ. & εκλογής Επιτροπής Ελέγχου 2019](#)

[View article...](#)

RSS Feed: Corporate Announcements
Posted on: 10 September 2019 13:26
Author: ΑΕΓΕΚ Α.Ε.
Subject: Ορισμός Μελών νέας Επιτροπής Ελέγχου, άρθρο 44 του Ν. 4449/2017

Full article link: http://dev-www1.helex.gr:8080/el/web/guest/companies-announcements-full-content/-/asset_publisher/bMe2sOcNyQuy/content/id/5226383

Η Τακτική Γενική Συνέλευση των μετόχων της Εταιρίας, που συνήλθε την 10^η Σεπτεμβρίου 2019, αποφάσισε μετά την εκλογή του νέου Διοικητικού Συμβουλίου της εταιρίας, η θητεία του οποίου είναι τριετής λήγουσα την 10.09.2022, την επανεκλογή και τον ορισμό νέας Επιτροπής Ελέγχου, σύμφωνα με το άρθρο 44 του Ν. 4449/2017, προκειμένου η θητεία αυτής να είναι παράλληλη χρονικά με την θητεία του νέου Διοικητικού Συμβουλίου.

Η ορισθείσα επιτροπή έχει την αυτή τριμελή σύνθεση και αποτελείται από τα αυτά πρόσωπα των ορισθέντων κατόπιν επανεκλογής τους, αφενός δύο ανεξάρτητων μη εκτελεστικών μελών του Διοικητικού Συμβουλίου κ.κ. Χρήστου Νούσια και Δημητρίου Νίκα, αφετέρου του ορισθέντος εκ νέου από την Γενική Συνέλευση των μετόχων, ως Προέδρου της Επιτροπής αυτής, Δρ. Ανδρέα Κουτούπη.

Με δεδομένα τα ανωτέρω συνεχίζουν να υφίστανται και να ικανοποιούνται πλήρως οι προϋποθέσεις τόσο περί ανεξαρτησίας των διατάξεων του ν. 3016/2002 ,όσο και του άρθρου 44 του Ν. 4449/2017. Ητοι τα επανεκλεγέντα μέλη της Επιτροπής Ελέγχου διαθέτουν άπαντες αποδεδειγμένα επαρκή γνώση στον τομέα που δραστηριοποιείται η εταιρία, πληρούν τις προϋποθέσεις περί ανεξαρτησίας και ο ορισθείς εκ νέου Πρόεδρος αυτής, έχει επαρκή γνώση στην ελεγκτική και λογιστική (διεθνή πρότυπα). Η θητεία της νέας επιτροπής ελέγχου ορίζεται τριετής, ήτοι ίση με το διάστημα της θητείας του Διοικητικού Συμβουλίου (λήγουσα την 10.9.2022).

[View article...](#)

RSS Feed: Corporate Announcements
Posted on: 10 September 2019 14:57
Author: ΙΑΣΩ Α.Ε.
Subject: ΑΝΑΚΟΙΝΩΣΗ ΓΙΑ ΤΙΣ ΑΠΟΦΑΣΕΙΣ ΓΕΝΙΚΗΣ ΣΥΝΕΛΕΥΣΗΣ

Full article link: http://dev-www1.helex.gr:8080/el/web/guest/companies-announcements-full-content/-/asset_publisher/bMe2sOcNyQuy/content/id/5226413

Η ανώνυμη εταιρία με την επωνυμία «ΙΑΣΩ ΙΔΙΩΤΙΚΗ ΓΕΝΙΚΗ, ΜΑΙΕΥΤΙΚΗ – ΓΥΝΑΙΚΟΛΟΓΙΚΗ & ΠΑΙΔΙΑΤΡΙΚΗ ΚΛΙΝΙΚΗ - ΔΙΑΓΝΩΣΤΙΚΟ ΘΕΡΑΠΕΥΤΙΚΟ ΚΑΙ ΕΡΕΥΝΗΤΙΚΟ ΚΕΝΤΡΟ Α.Ε» και το διακριτικό τίτλο «ΙΑΣΩ Α.Ε.» (εφεξής η «**Εταιρία**») γνωστοποιεί ότι πραγματοποιήθηκε σήμερα 09.09.2019 η Τακτική Γενική Συνέλευση των Μετόχων της Εταιρίας, στην οποία παρέστησαν αυτοπροσώπως ή δια αντιπροσώπου 22 μέτοχοι, εκπροσωπώντας 105.569.347 μετοχές και ψήφους, επί συνόλου 122.156.754 μετοχών και ψήφων, ήτοι ποσοστό 86,42% του καταβεβλημένου μετοχικού κεφαλαίου, και έλαβε τις ακόλουθες αποφάσεις επί των θεμάτων της ημερησίας διάταξης που περιλαμβάνονται στην πρόσκληση που δημοσιεύθηκε 13.08.2019:

1. Επί του **πρώτου** θέματος της ημερησίας διάταξης υποβλήθηκαν στη Γενική Συνέλευση οι ετήσιες χρηματοοικονομικές καταστάσεις (ενοποιημένες και μη ενοποιημένες) της εταιρικής χρήσης που έληξε την 31.12.2018 (κατά τα Δ.Π.Χ.Α), η επ' αυτών Έκθεση Διαχείρισης του Διοικητικού Συμβουλίου, η οποία συμπεριλαμβάνει και τη δήλωση εταιρικής διακυβέρνησης, σύμφωνα με τα άρθρα 152 και 153 του Ν. 4548/2018, και η Έκθεση Ελέγχου του Ορκωτού Ελεγκτή.

Η Γενική Συνέλευση, επί 105.569.347 συνολικά εγκύρων ψήφων που αντιστοιχούν σε ποσοστό 86,42% του καταβεβλημένου μετοχικού κεφαλαίου, ενέκρινε με 105.545.752 ψήφους υπέρ, που αντιστοιχούν σε ποσοστό 99,97 % των παρισταμένων μετοχών και ψήφων και σε ποσοστό 86,40% του καταβεβλημένου μετοχικού κεφαλαίου, και 23.595 ψήφους κατά που αντιστοιχούν σε ποσοστό 0,02 % των παρισταμένων μετοχών και ψήφων και σε ποσοστό 0,01% του καταβεβλημένου μετοχικού κεφαλαίου, τις ετήσιες χρηματοοικονομικές καταστάσεις (ενοποιημένες και μη ενοποιημένες) της χρήσης που έληξε την 31.12.2018.

2. Επί του **δευτέρου** θέματος της ημερησίας διάταξης, η Γενική Συνέλευση ενέκρινε ομόφωνα, ήτοι με 105.569.347 συνολικά έγκυρες ψήφους που αντιστοιχούν σε ποσοστό 100% των παρισταμένων μετοχών και ψήφων και σε ποσοστό 86,42% του καταβεβλημένου μετοχικού κεφαλαίου, τη συνολική διαχείριση του Διοικητικού Συμβουλίου για τη χρήση που έληξε την 31.12.2018.

3. Επί του **τρίτου** θέματος της ημερησίας διάταξης η Γενική Συνέλευση απήλλαξε ομόφωνα, ήτοι με 105.569.347 συνολικά έγκυρες ψήφους που αντιστοιχούν σε ποσοστό 100% των παρισταμένων μετοχών και ψήφων και σε ποσοστό 86,42% του καταβεβλημένου μετοχικού κεφαλαίου, τους Ορκωτούς Ελεγκτές από κάθε ευθύνη αποζημίωσης για τα πεπραγμένα της χρήσης που έληξε τη

31.12.2018.

4. Επί του **τετάρτου** θέματος της ημερησίας διάταξης, η Γενική Συνέλευση επί 105.569.347 συνολικά εγκύρων ψήφων που αντιστοιχούν σε ποσοστό 86,42% του καταβεβλημένου μετοχικού κεφαλαίου, με 105.545.752 ψήφους υπέρ, που αντιστοιχούν σε ποσοστό 99,97 % των παρισταμένων μετοχών και ψήφων και σε ποσοστό 86,40% του καταβεβλημένου μετοχικού κεφαλαίου, και 23.595 ψήφους κατά που αντιστοιχούν σε ποσοστό 0,02 % των παρισταμένων μετοχών και ψήφων και σε ποσοστό 0,01% του καταβεβλημένου μετοχικού κεφαλαίου, εξέλεξε την Εταιρεία Ορκωτών Ελεγκτών Λογιστών με την επωνυμία MPI HELLAS SA (Α.Μ. ΕΛΤΕ/ΣΟΕΛ 155) για τον τακτικό έλεγχο της χρήσης 2019 και συγκεκριμένα ως Τακτικό Ορκωτό Ελεγκτή τον κ. Παναγιώτη Βρουστούρη και ως Αναπληρωματικό Ορκωτό Ελεγκτή τον κ. Μιχαήλ Ζαχαριουδάκη.

Επίσης ανέθεσε στην ως άνω ελεγκτική εταιρεία την έκδοση πιστοποιητικού φορολογικής συμμόρφωσης για τη χρήση 2019 και εξουσιοδότησε το Διοικητικό Συμβούλιο προκειμένου να διαπραγματευτεί και να προβεί σε συμφωνία με την ως άνω ελεγκτική εταιρεία σχετικά με την αμοιβή της για τον ανατιθέμενο σε αυτήν έλεγχο της τρέχουσας εταιρικής χρήσης.

5. Επί του **πέμπτου** θέματος της ημερησίας διάταξης, η Γενική Συνέλευση ενέκρινε ομόφωνα, ήτοι με 105.569.347 συνολικά έγκυρες ψήφους που αντιστοιχούν σε ποσοστό 100% των παρισταμένων μετοχών και ψήφων και σε ποσοστό 86,42% του καταβεβλημένου μετοχικού κεφαλαίου, την Πολιτική Αποδοχών των μελών του Διοικητικού Συμβουλίου σύμφωνα με τα άρθρα 110 και 111 του Ν. 4548/2018, όπως καταρτίστηκε από το Διοικητικό Συμβούλιο της Εταιρείας στη συνεδρίασή του της 02.07.2019. Η Πολιτική Αποδοχών είναι διαθέσιμη στην ιστοσελίδα της Εταιρείας www.groupiaso.gr.

6. Επί του **έκτου** θέματος της ημερησίας διάταξης, το Διοικητικό Συμβούλιο ανακοίνωσε στη Γενική Συνέλευση την εκλογή του Πέτρου Παπαγεωργίου του Πέτρου, ως νέου προσωρινού ανεξάρτητου μη εκτελεστικού μέλους του Διοικητικού Συμβουλίου σε αντικατάσταση του αποθανόντος ανεξάρτητου μη εκτελεστικού μέλους Γεωργίου Μιχελή του Ιωάννη, όπως εγκρίθηκε από το Διοικητικό Συμβούλιο της Εταιρείας της 07.06.2019, με θητεία μέχρι την συγκληθείσα σήμερα Γενική Συνέλευση και μέχρι τη λήψη της σχετικής απόφασης από αυτή.

Το Διοικητικό Συμβούλιο ανακοίνωσε επίσης την εκλογή του Πέτρου Παπαγεωργίου του Πέτρου, ως νέου προσωρινού μέλους της Επιτροπής Ελέγχου της Εταιρείας σε αντικατάσταση του αποθανόντος μέλους της Επιτροπής Ελέγχου Γεωργίου Μιχελή, όπως εγκρίθηκε από το Διοικητικό Συμβούλιο της Εταιρείας της 07.06.2019, με θητεία μέχρι την συγκληθείσα σήμερα Γενική Συνέλευση και μέχρι τη λήψη της σχετικής απόφασης από αυτή.

7. Επί του **εβδόμου** θέματος της ημερησίας διάταξης, η Γενική Συνέλευση ενέκρινε ομόφωνα, ήτοι με 105.569.347 συνολικά έγκυρες ψήφους που αντιστοιχούν σε ποσοστό 100% των παρισταμένων μετοχών και ψήφων και σε ποσοστό 86,42% του καταβεβλημένου μετοχικού κεφαλαίου, τη μεταβολή του αριθμού των μελών του Διοικητικού Συμβουλίου από ένδεκα (11) έως δεκατρία (13) που προβλέπεται στο άρθρο 5 παρ. 1 του ισχύοντος Καταστατικού της Εταιρείας, σε πέντε (5) έως δεκατρία (13) και την συνακόλουθη τροποποίηση του άρθρου 5 παρ. 1 του Καταστατικού της Εταιρείας ως εξής:

«**ΑΡΘΡΟ 5**

Σύνθεση και Συγκρότηση σε σώμα του

διοικητικού συμβουλίου

1. Το διοικητικό συμβούλιο της Εταιρείας αποτελείται από πέντε (5) έως δεκατρία (13) μέλη εκλεγόμενα από τη γενική συνέλευση των μετόχων με τριετή θητεία. Ο ακριβής αριθμός των μελών καθορίζεται από τη Γενική Συνέλευση.

[..]».

Επιπλέον, η Γενική Συνέλευση ενέκρινε ομόφωνα, ήτοι με 105.569.347 συνολικά έγκυρες ψήφους που αντιστοιχούν σε ποσοστό 100% των παρισταμένων μετοχών και ψήφων και ποσοστό 86,42% του καταβλημένου μετοχικού κεφαλαίου, την τροποποίηση των άρθρων 1, 4, 5, 6, 7, 8, 9, 10, 11 και 12, την αναρίθμηση των άρθρων 13 και επόμενα, την τροποποίηση των άρθρων 13 και 14, καθώς και την κατάργηση των άρθρων 14 και 15, του Καταστατικού της Εταιρείας, στη μορφή που είχαν ανακοινωθεί την 13.08.2019 εν σχεδίο από την Εταιρία, προκειμένου να προσαρμοστεί το Καταστατικό στο νέο Ν. 4548/2018 περί ανωνύμων εταιριών.

7. Επί του **ογδού** θέματος της ημερήσιας διάταξης, η Γενική Συνέλευση εξέλεξε με ψήφους 105.545.752 υπέρ, ήτοι με ποσοστό 86,40% του καταβλημένου μετοχικού κεφαλαίου και 99,97% των παρισταμένων μετοχών και ψήφων και ψήφους 23.595 κατά, ήτοι με ποσοστό 0,01% του καταβλημένου μετοχικού κεφαλαίου, και ποσοστό 0,02% των παρισταμένων μετοχών και ψήφων **νέο 9μελές Διοικητικό Συμβούλιο** και όρισε τα ανεξάρτητα μέλη του, σύμφωνα με τις διατάξεις του άρθρου 3 του Ν. 3016/2002, ως ακολούθως:

1. Γεώργιος Σταματίου,
2. Εμμανουήλ Δουλγεράκης,
3. Ιωάννης Βασιλόπουλος,
4. Γρηγόριος Ξεπαπαδάκης,
5. Σπυρίδων Σπυρόπουλος,
6. Alvarez Delmande Federico
7. Van Steenkiste Jim
8. Πέτρος Παπαγεωργίου, Ανεξάρτητο μη εκτελεστικό μέλος Δ.Σ.
9. Ευθύμιος Παπαϊωάννου, Ανεξάρτητο μη εκτελεστικό μέλος Δ.Σ.

Η θητεία του νέου Διοικητικού Συμβουλίου της Εταιρίας θα είναι τριετής, αρχόμενη, σύμφωνα με το άρθρο 4 παρ. 5 του Ν. 4548/2018, την ημέρα δημοσίευσης στο Γ.Ε.ΜΗ. της ανακοίνωσης της τροποποίησης του άρθρου 5 παρ. 1 του Καταστατικού της Εταιρίας (από την οποία ημέρα θα ισχύει και η εκλογή του νέου Διοικητικού Συμβουλίου), και θα λήγει την αντίστοιχη ημερομηνία 3 έτη μετά. Η θητεία θα παρατείνεται αυτόματα, μέχρι τη λήξη της προθεσμίας εντός της οποίας πρέπει να συνέλθει η αμέσως επόμενη Τακτική Γενική Συνέλευση και μέχρι τη λήψη της σχετικής απόφασης.

Επί του ενάτου θέματος της ημερησίας διάταξης η Γενική Συνέλευση, επί 105.569.347 συνολικά εγκύρων ψήφων που αντιστοιχούν σε ποσοστό 86,42% του καταβεβλημένου μετοχικού κεφαλαίου, αποφάσισε με ψήφους 105.545.752 υπέρ, ήτοι με ποσοστό 99,97% των παρισταμένων μετοχών και ψήφων και με ποσοστό 86,40% του καταβεβλημένου μετοχικού κεφαλαίου και ψήφους 23.595 κατά, ήτοι με ποσοστό 0,02% των παρισταμένων μετοχών και ψήφων και με ποσοστό 0,01% του καταβεβλημένου μετοχικού κεφαλαίου, τη σύσταση νέας Επιτροπής Ελέγχου σύμφωνα με τις διατάξεις του άρθρου 44 του Ν. 4449/2017, και όρισε ως μέλη της Επιτροπής τους εξής:

1. Ανδρέα Κουτούπη, Πιστοποιημένο Εσωτερικό Ελεγκτή (Μη μέλος του Δ.Σ.)
2. Πέτρο Παπαγεωργίου, Ομότιμο Καθηγητή στο Τμήμα Οικονομικής Επιστήμης του Πανεπιστημίου Πειραιώς (Ανεξάρτητο μέλος του Δ.Σ.),
3. Ευθύμιο Παπαϊωάννου, Διευθυντικό Στέλεχος Επιχειρήσεων ιδίως στον τομέα τηλεπικοινωνιών και τεχνολογίας, (Ανεξάρτητο μέλος του Δ.Σ.).
4. Barry Broomberg, Λογιστή, (Μη μέλος του Δ.Σ.).

Η θητεία των μελών της νέας Επιτροπής Ελέγχου αποφασίσθηκε να συμπίπτει με τη θητεία του Διοικητικού Συμβουλίου της Εταιρίας, ήτοι να είναι τριετής, (από την ημέρα κατά την οποία θα ισχύει και η εκλογή του νέου Διοικητικού Συμβουλίου) παρατεινόμενη αυτόματα μέχρι τη λήξη της προθεσμίας εντός της οποίας πρέπει να συνέλθει η αμέσως επόμενη Τακτική Γενική Συνέλευση.

Επί του δεκάτου θέματος της ημερησίας διάταξης η Γενική Συνέλευση ενέκρινε ομόφωνα, ήτοι με 105.569.347 συνολικά έγκυρες ψήφους που αντιστοιχούν σε ποσοστό 100% των παρισταμένων μετοχών και ψήφων και σε ποσοστό 86,42% του καταβεβλημένου μετοχικού κεφαλαίου, τις αμοιβές συνολικού ποσού 20.000€ που καταβλήθηκαν στα ανεξάρτητα μη εκτελεστικά μέλη του Δ.Σ. και αφορούν στη συμμετοχή τους στην Επιτροπή Ελέγχου της Εταιρίας για τη χρήση 01.01.2018 έως 31.12.2018, σε υλοποίηση της από 20.07.2018 απόφασης της Τακτικής Γενικής Συνέλευσης των μετόχων.

Περαιτέρω η Γενική Συνέλευση αποφάσισε ομόφωνα, ήτοι με 105.569.347 συνολικά έγκυρες ψήφους που αντιστοιχούν σε ποσοστό 100% των παρισταμένων μετοχών και ψήφων και σε ποσοστό 86,42% του καταβεβλημένου μετοχικού κεφαλαίου, την προκαταβολή, για το χρονικό διάστημα από 01.01.2019 μέχρι την επόμενη Τακτική Γενική Συνέλευση, αμοιβών έως του συνολικού ποσού των 4.000€ μηνιαίως μικτά στα μη εκτελεστικά μέλη του Δ.Σ. που θα συμμετάσχουν στην Επιτροπή Ελέγχου της Εταιρίας.

Επί του ενδέκατου θέματος της ημερησίας διάταξης η Γενική Συνέλευση αποφάσισε ομόφωνα, ήτοι

με 105.569.347 συνολικά έγκυρες ψήφους που αντιστοιχούν σε ποσοστό 100% των παρισταμένων μετοχών και ψήφων και σε ποσοστό 86,42% του καταβεβλημένου μετοχικού κεφαλαίου, την αγορά ιδίων μετοχών της Εταιρίας, σύμφωνα με τις διατάξεις του άρθρου 49 του ν. 4548/2018, και ειδικότερα την αγορά εντός χρονικού διαστήματος 24 μηνών από την ημερομηνία λήψεως σχετικής απόφασης από τη Γενική Συνέλευση κατ' ανώτατο όριο μετοχών που αντιστοιχούν σε ποσοστό 10% του συνόλου των υφισταμένων σήμερα μετοχών της Εταιρίας, με εύρος τιμών αγοράς 0,44 Ευρώ ανά μετοχή (κατώτατο όριο) και 2,50 Ευρώ ανά μετοχή (ανώτατο όριο). Ταυτόχρονα το Διοικητικό Συμβούλιο της Εταιρίας εξουσιοδοτήθηκε για την προσήκουσα υλοποίηση και εφαρμογή της παραπάνω απόφασης αφού ληφθούν υπόψη οι λοιποί περιορισμοί του εφαρμοζόμενου πλαισίου.

Επί του **δωδέκατου** θέματος της ημερησίας διάταξης η Γενική Συνέλευση ενέκρινε ομόφωνα, ήτοι με 105.569.347 συνολικά έγκυρες ψήφους που αντιστοιχούν σε ποσοστό 100% των παρισταμένων μετοχών και ψήφων και σε ποσοστό 86,42% του καταβεβλημένου μετοχικού κεφαλαίου, τη χορήγηση αδείας, σύμφωνα με το άρθρο 98 Ν. 4548/2018 στα μέλη του Διοικητικού Συμβουλίου και τους Διευθυντές της Εταιρίας για τη συμμετοχή τους στα Διοικητικά Συμβούλια ή στη Διεύθυνση εταιριών που είναι συνδεδεμένες με την Εταιρία σύμφωνα με την έννοια του άρθρου 32 ν.4308/2014, καθώς και για τη δυνατότητα να συμμετέχουν στα Διοικητικά Συμβούλια ή στη Διεύθυνση εταιριών που επιδιώκουν όμοιους ή παρεμφερείς με την Εταιρία σκοπούς.

[View article...](#)

RSS Feed: Corporate Announcements
Posted on: 10 September 2019 15:13
Author: ΜΟΤΟΡ ΟΪΛ Α.Ε.
Subject: Συναλλαγές της ΕΠΕΝΔΥΤΙΚΗΣ ΤΡΑΠΕΖΑΣ ΕΛΛΑΔΟΣ Α.Ε. (ρυθμιζόμενη πληροφορία Ν.3556/2007)

Full article link: http://dev-www1.helex.gr:8080/el/web/guest/companies-announcements-full-content/-/asset_publisher/bMe2sOcNyQuy/content/id/5226423

Η ΜΟΤΟΡ ΟΙΛ (ΕΛΛΑΣ) ΔΙΥΛΙΣΤΗΡΙΑ ΚΟΡΙΝΘΟΥ, σύμφωνα με τους Ν. 3556/2007 και 3606/2007, ανακοινώνει ότι η ΕΠΕΝΔΥΤΙΚΗ ΤΡΑΠΕΖΑ ΕΛΛΑΔΟΣ Α.Ε. την ενημέρωσε ότι πραγματοποίησε τις εξής συναλλαγές:

Ημερομηνία	Είδος Συναλλαγής	Ποσότητα	Χρηματοπιστωτικό Μέσο	Αξία (σε ΕΥΡΩ)
09/09/2019	Αγορά	9.426	Μετοχές ΜΟΗ (ΚΟ)	199.016,10
	Πώληση	1.910	Μετοχές ΜΟΗ (ΚΟ)	40.220,20
	Αγορά	5	ΣΜΕ ΜΟΗ Σεπτ. 2019	10.590,00
	Πώληση	8	ΣΜΕ ΜΟΗ Σεπτ. 2019	16.893,00
	Πώληση	73	ΣΜΕ ΜΟΗ Δεκ. 2019	154.743,00

Η ΕΠΕΝΔΥΤΙΚΗ ΤΡΑΠΕΖΑ ΕΛΛΑΔΟΣ Α.Ε. πραγματοποίησε τις ανωτέρω συναλλαγές λόγω της Ειδικής Διαπραγμάτευσης που έχει αναλάβει στην αγορά παραγώγων σε Συμβόλαια Μελλοντικής Εκπλήρωσης (ΣΜΕ) με υποκείμενο τίτλο την μετοχή της ΜΟΤΟΡ ΟΙΛ (ΕΛΛΑΣ) ΔΙΥΛΙΣΤΗΡΙΑ ΚΟΡΙΝΘΟΥ Α.Ε.

Η γνωστοποίηση εκ μέρους της ΕΠΕΝΔΥΤΙΚΗΣ ΤΡΑΠΕΖΑΣ ΕΛΛΑΔΟΣ ΑΕ προς την Εταιρία και ακολούθως η ανακοίνωση της Εταιρίας προς τις αρχές της Κεφαλαιαγοράς, γίνεται επειδή ο κ. Πέτρος Τζαννετάκης είναι μη εκτελεστικό μέλος του Δ.Σ. της ΕΠΕΝΔΥΤΙΚΗΣ ΤΡΑΠΕΖΑΣ ΕΛΛΑΔΟΣ Α.Ε., ενώ κατέχει τη θέση του εκτελεστικού μέλους του Δ.Σ. της ΜΟΤΟΡ ΟΙΛ ΕΛΛΑΣ ΔΙΥΛΙΣΤΗΡΙΑ ΚΟΡΙΝΘΟΥ Α.Ε. Ο κ. Πέτρος Τζαννετάκης είναι πρόσωπο υπόχρεο να γνωστοποιεί τις χρηματιστηριακές συναλλαγές του με αντικείμενο μετοχές εκδόσεως ΜΟΤΟΡ ΟΙΛ (ΕΛΛΑΣ) ΔΙΥΛΙΣΤΗΡΙΑ ΚΟΡΙΝΘΟΥ Α.Ε. (άρθρο 19 του Κανονισμού ΕΕ 596/2014).

Μαρούσι, 10 Σεπτεμβρίου 2019

Το Διοικητικό Συμβούλιο

[View article...](#)

RSS Feed: Corporate Announcements
Posted on: 10 September 2019 16:04
Author: BRIQ PROPERTIES Α.Ε.Ε.Α.Π.
Subject: Ανακοίνωση 7148/2019 (δεν είναι διαθέσιμη η Ελληνική μετάφραση)

Full article link: http://dev-www1.helex.gr:8080/el/web/guest/companies-announcements-full-content/-/asset_publisher/bMe2sOcNyQuy/content/id/5226489

Αυτή η Ανακοίνωση είναι διαθέσιμη μόνο στα [Αγγλικά](#).

[View article...](#)

RSS Feed: Corporate Announcements

Posted on: 10 September 2019 16:54

Author: ΚΡΕΤΑ ΦΑΡΜ Α.Β.Ε.Ε.

Subject: ΑΝΑΚΟΙΝΩΣΗ ΕΤΑΙΡΙΑΣ

Full article link: http://dev-www1.helex.gr:8080/el/web/guest/companies-announcements-full-content/-/asset_publisher/bMe2sOcNyQuy/content/id/5226557

ΕΠΙΣΥΝΑΠΤΕΤΑΙ ΚΕΙΜΕΝΟ ΑΝΑΚΟΙΝΩΣΗΣ

[ΑΝΑΚΟΙΝΩΣΗ ΕΤΑΙΡΙΑΣ](#)

[View article...](#)

RSS Feed: Corporate Announcements
Posted on: 10 September 2019 16:57
Author: PERFORMANCE TECHNOLOGIES A.E.
Subject: Καταβολή Μερίσματος χρήσης 2018

Full article link: http://dev-www1.helex.gr:8080/el/web/guest/companies-announcements-full-content/-/asset_publisher/bMe2sOcNyQuy/content/id/5226576

Δείτε την ανακοίνωση.

[ΚΑΤΑΒΟΛΗ ΜΕΡΙΣΜΑΤΟΣ 2018](#)

[View article...](#)

RSS Feed: Corporate Announcements
Posted on: 10 September 2019 17:05
Author: HOUSEMARKET A.E.
Subject: HOUSEMARKET - Ολοκλήρωση Διαδικασιών Δημοσιότητας του Σχεδίου Διάσπασης

Full article link: http://dev-www1.helex.gr:8080/el/web/guest/companies-announcements-full-content/-/asset_publisher/bMe2sOcNyQuy/content/id/5226607

HOUSEMARKET - Ολοκλήρωση Διαδικασιών Δημοσιότητας του Σχεδίου Διάσπασης

[HOUSEMARKET - Ολοκλήρωση Διαδικασιών Δημοσιότητας του Σχεδίου Διάσπασης](#)

[View article...](#)

Ομολογιακά Δάνεια Επιχειρήσεων – Οργανωμένη Αγορά (Μετατρέψιμα)

Πλήθος Εισηγμένων Ομολογιών	Ονομαστική αξία	Τιμή έκδοσης	Σημερινό επιτόκιο	Ημερ. λήξης	Διάρκεια (έτη)	Σημείωση	Τοκομερίδιο		Μον. Διαπρα.	Ομόλογα Επιχειρήσεων	Κατωτ Τιμή	Ανωτ Τιμή	Τιμή κλεισ.	Προηγ. Κλείσιμο-ημέρια	Όγκος	Αξία Συναλλαγών	Τελευταία εντολή			Μεγ έτους	
							Κοινό	Προτιμησιακό									Τιμή	Αγορ./ Πώλ.	Ημερομηνία		λαχ
171,268,704	0.30	0.30	1.00	11/10/2025	9	---	12	---	1	FORTHNET Α.Ε. (Μ.Ο.Δ.)	---	---	---	---	---	---	20.0000	A	10/09/2019	100.0000	100.0000

Σημειώσεις Εταιρικών Ομολόγων

Ο Όγκος Συναλλαγών υπολογίζεται ως (Τεμάχια) * (Ονομαστική Τιμή). Η Αξία Συναλλαγών υπολογίζεται ως (Τεμάχια) * (Ονομαστική Τιμή) * (Τιμή %) + (Δεδουλευμένοι Τόκοι).

Οι τιμές συναλλαγών των ομολόγων υπολογίζονται ως ποσοστό επί τοις εκατό (%) της ονομαστικής τους τιμής.

Όλα τα ομόλογα έχουν Ονομαστική Αξία εκπεφρασμένη σε Ευρώ (εκτός εάν σημειώνεται διαφορετικά).

Ομολογιακά Δάνεια Επιχειρήσεων – Οργανωμένη Αγορά (Μη Μετατρέψιμα)

Πλήθος Εισηγμένων Ομολογίων	Ονομαστική αξία	Τιμή έκδοσης	Σημερινό επιτόκιο	Ημερ. λήξης	Διάρκεια (έτη)	Σημείωση	Τοκομερίδιο		Μον. Διασπ.	Ομόλογα Επιχειρήσεων	Δεδ. Τόκς Αποδ./Λήξη		Κατωτ Τιμή	Ανωτ Τιμή	Τιμή κλεισ.	Προηγ. Κλείσιμο-ημ/νία	Όγκος	Αξία Συναλλαγών	Τελευταία εντολή			Μεγ έτους		
							Κοινό	Προτιμησιακό			Τιμή	Αγορ./ Πώλ.							Ημερομηνία	λαχ έτους				
175,000	1,000.00	1,000.00	3.40	26/07/2024	5	---	1	---	1	ΑΤΤΙCΑ Α.Ε. ΣΥΜΜΕΤΟΧΩΝ (Μη μετατρέψιμο)	4.5333	2.9250	101.9000	102.0100	101.9988	102.0000	09/09/2019	499,000	511,236.07	101.9110	A	10/09/2015	101.3167	102.3500
300,000	1,000.00	1,000.00	3.10	27/06/2022	5	---	5	---	1	ΜΥΤΙΛΗΝΑΙΟΣ Α.Ε. ΟΜ. ΕΠΙΧΕΙΡΗΣΕΩΝ (Μη Μετατρέψιμο)	6.6306	2.2500	101.8500	101.8500	101.8500	101.9900	09/09/2019	2,000	2,050.26	101.9000	A	10/09/2015	100.5818	103.4000
50,000	1,000.00	1,000.00	4.35	20/06/2022	5	---	5	---	1	ΣΥΣΤΗΜΑΤΑ SUNLIGHT Α.Β.Ε.Ε. (Μη Μετατρέψιμο)	10.1500	3.0310	---	---	---	102.6500	09/09/2019	---	---	102.0600	A	10/09/2015	99.4118	104.5000
25,000	1,000.00	1,000.00	4.95	26/06/2023	5	---	3	---	1	B&F Α.Β.Ε.Ε. ΕΝΔΥΜΑΤΩΝ (Μη μετατρέψιμο)	10.7250	6.2850	94.0000	95.0000	94.6820	95.0000	09/09/2019	25,000	23,938.63	94.3600	A	10/09/2015	93.0000	98.5000
90,000	1,000.00	1,000.00	3.00	11/05/2023	5	---	3	---	1	CORAL Α.Ε. (Μη μετατρέψιμο)	10.1667	1.7770	103.9500	104.1000	104.0164	104.3000	09/09/2019	113,000	118,687.33	103.9500	A	10/09/2015	100.2726	104.9499
120,000	1,000.00	1,000.00	3.95	04/04/2025	7	---	3	---	1	ΓΕΚ ΤΕΡΝΑ Α.Ε. (Μη μετατρέψιμο)	17.6653	2.7490	104.9000	105.9000	105.1000	105.6350	09/09/2019	230,000	246,031.01	105.1000	A	10/09/2015	99.0000	106.2000
200,000	1,000.00	1,000.00	3.50	21/03/2022	5	---	5	---	1	Ο.Π.Α.Π. Α.Ε. (Μη Μετατρέψιμο)	17.0139	2.3560	100.6000	102.2999	102.2650	102.1790	09/09/2019	46,000	47,726.64	101.8100	A	10/09/2015	101.6071	103.5200
40,000,000	1.00	1.00	5.00	04/10/2021	5	---	12	---	1	HOUSEMARKET Α.Ε. (Μη Μετατρέψιμο)	0.0097	1.9070	105.6300	105.6700	105.6664	105.8000	09/09/2019	55,000	58,651.21	105.6200	A	10/09/2015	101.9500	106.0000
200,000	1,000.00	1,000.00	3.60	12/03/2026	7	---	1	---	1	ΑΕΡΟΠΟΡΙΑ ΑΙΓΑΙΟΥ Α.Ε. (Μη μετατρέψιμο)	---	2.4590	104.1400	106.3000	106.2208	105.8990	09/09/2019	103,000	108,514.60	104.3010	A	10/09/2015	100.3628	107.0000

Σημειώσεις Εταιρικών Ομολόγων

Ο Όγκος Συναλλαγών υπολογίζεται ως (Τεμάχια) * (Ονομαστική Τιμή). Η Αξία Συναλλαγών υπολογίζεται ως (Τεμάχια) * (Ονομαστική Τιμή) * (Τιμή %) + (Δεδουλευμένοι Τόκοι).

Οι τιμές συναλλαγών των ομολόγων υπολογίζονται ως ποσοστό επί τοις εκατό (%) της ονομαστικής τους τιμής.

Όλα τα ομόλογα έχουν Ονομαστική Αξία εκπεφρασμένη σε Ευρώ (εκτός εάν σημειώνεται διαφορετικά).

Ομόλογα Ελληνικού Δημοσίου

Πλήθος Εισηγμ. Ομολογιών	Όνομ. αξία	Σημερινό επιτόκιο	Υπολογισμός Δεδοουλευμένων	Ημερ/νία Λήξης [1]	Διάρκεια (έτη)	Σημείωση	Ημερομηνία Πληρ.	Αξία τρέχοντος	Μον. Διασπ.	Ομόλογα Ελληνικού Δημοσίου	Κατωτ Τιμή	Ανωτ Τιμή	Τιμή κλεισ.	Προηγ. Κλείσιμο-ημ/νία	Όγκος	Αξία Συναλλαγών	Τελευταία εντολή Αγορ./ Πώλ. Ημερομηνία
3,000,000	1,000.00	4.38	Πργμ/Πργμ	01/08/2022	5	---	01/08	4.38	1	ΟΕΔ-ΣΤΘ-010822-05Χ-4,375-1,000	---	---	---	---	---	---	1.0000 A 28/11/2018
2,500,000	1,000.00	3.45	Πργμ/Πργμ	02/04/2024	5	---	02/04	3.45	1	ΟΕΔ-ΣΤΘ-020424-05Χ-3,450-1,000	---	---	---	---	---	---	---
4,355,990,324	1.00	3.50	Πργμ/Πργμ	30/01/2023	5	---	01/02 - 31/01	3.50	1	ΟΕΔ-ΣΤΘ-300123-05Χ-3,500-1,00	---	---	---	94.5720 13/07/2018	---	---	1.0000 A 28/11/2018
5,962,747,327	1.00	3.75	Πργμ/Πργμ	30/01/2028	10	---	/02 - 01/02 - 31/	3.75	1	ΟΕΔ-ΣΤΘ-300128-10Χ-3,750-1,00	---	---	---	85.4610 13/07/2018	---	---	1.0000 A 28/11/2018
6,091,218,404	1.00	3.90	Πργμ/Πργμ	30/01/2033	15	---	/02 - 01/02 - 31/	3.90	1	ΟΕΔ-ΣΤΘ-300133-15Χ-3,900-1,00	---	---	---	78.6730 13/07/2018	---	---	1.0000 A 28/11/2018
4,805,399,486	1.00	4.00	Πργμ/Πργμ	30/01/2037	19	---	/02 - 01/02 - 31/	4.00	1	ΟΕΔ-ΣΤΘ-300137-19Χ-4,000-1,00	---	---	---	77.0370 13/07/2018	---	---	1.0000 A 28/11/2018
4,603,713,186	1.00	4.20	Πργμ/Πργμ	30/01/2042	24	---	/02 - 01/02 - 31/	4.20	1	ΟΕΔ-ΣΤΘ-300142-24Χ-4,200-1,00	---	---	---	77.7640 13/07/2018	---	---	1.0000 A 28/11/2018
550,418,123	1.00	3.00	Πργμ/Πργμ	24/02/2023	11	---	24/02	3.00	1	ΟΕΔ-ΣΤΘ-240223-11Χ-2,000-1,00	---	---	---	10.0000 22/06/2015	---	10.0000	A 11/07/2019
445,007,576	1.00	3.00	Πργμ/Πργμ	24/02/2024	12	---	24/02	3.00	1	ΟΕΔ-ΣΤΘ-240224-12Χ-2,000-1,00	---	---	---	10.0000 22/06/2015	---	---	---
423,674,226	1.00	3.00	Πργμ/Πργμ	24/02/2025	13	---	24/02	3.00	1	ΟΕΔ-ΣΤΘ-240225-13Χ-2,000-1,00	---	---	---	10.0000 22/06/2015	---	---	---
212,292,153	1.00	3.00	Πργμ/Πργμ	24/02/2026	14	---	24/02	3.00	1	ΟΕΔ-ΣΤΘ-240226-14Χ-2,000-1,00	---	---	---	10.0000 22/06/2015	---	---	---
160,621,352	1.00	3.00	Πργμ/Πργμ	24/02/2027	15	---	24/02	3.00	1	ΟΕΔ-ΣΤΘ-240227-15Χ-2,000-1,00	---	---	---	10.0000 22/06/2015	---	---	---
183,244,055	1.00	3.00	Πργμ/Πργμ	24/02/2028	16	---	24/02	3.00	1	ΟΕΔ-ΣΤΘ-240228-16Χ-2,000-1,00	---	---	---	10.0000 22/06/2015	---	---	---
164,802,894	1.00	3.00	Πργμ/Πργμ	24/02/2029	17	---	24/02	3.00	1	ΟΕΔ-ΣΤΘ-240229-17Χ-2,000-1,00	---	---	---	10.0000 22/06/2015	---	---	---
165,460,943	1.00	3.00	Πργμ/Πργμ	24/02/2030	18	---	24/02	3.00	1	ΟΕΔ-ΣΤΘ-240230-18Χ-2,000-1,00	---	---	---	10.0000 22/06/2015	---	---	---
129,007,241	1.00	3.00	Πργμ/Πργμ	24/02/2031	19	---	24/02	3.00	1	ΟΕΔ-ΣΤΘ-240231-19Χ-2,000-1,00	---	---	---	10.0000 22/06/2015	---	---	---
126,192,683	1.00	3.00	Πργμ/Πργμ	24/02/2032	20	---	24/02	3.00	1	ΟΕΔ-ΣΤΘ-240232-20Χ-2,000-1,00	---	---	---	10.0000 22/06/2015	---	---	---
146,905,168	1.00	3.00	Πργμ/Πργμ	24/02/2033	21	---	24/02	3.00	1	ΟΕΔ-ΣΤΘ-240233-21Χ-2,000-1,00	---	---	---	10.0000 22/06/2015	---	---	---
154,475,606	1.00	3.00	Πργμ/Πργμ	24/02/2034	22	---	24/02	3.00	1	ΟΕΔ-ΣΤΘ-240234-22Χ-2,000-1,00	---	---	---	10.0000 22/06/2015	---	---	---
144,429,441	1.00	3.00	Πργμ/Πργμ	24/02/2035	23	---	24/02	3.00	1	ΟΕΔ-ΣΤΘ-240235-23Χ-2,000-1,00	---	---	---	10.0000 22/06/2015	---	---	---
166,211,676	1.00	3.00	Πργμ/Πργμ	24/02/2036	24	---	24/02	3.00	1	ΟΕΔ-ΣΤΘ-240236-24Χ-2,000-1,00	---	---	---	10.0000 22/06/2015	---	---	---
145,461,669	1.00	3.00	Πργμ/Πργμ	24/02/2037	25	---	24/02	3.00	1	ΟΕΔ-ΣΤΘ-240237-25Χ-2,000-1,00	---	---	---	10.0000 22/06/2015	---	---	---
146,941,087	1.00	3.00	Πργμ/Πργμ	24/02/2038	26	---	24/02	3.00	1	ΟΕΔ-ΣΤΘ-240238-26Χ-2,000-1,00	---	---	---	10.0000 22/06/2015	---	---	---
135,115,612	1.00	3.00	Πργμ/Πργμ	24/02/2039	27	---	24/02	3.00	1	ΟΕΔ-ΣΤΘ-240239-27Χ-2,000-1,00	---	---	---	10.0000 22/06/2015	---	---	---
141,909,637	1.00	3.00	Πργμ/Πργμ	24/02/2040	28	---	24/02	3.00	1	ΟΕΔ-ΣΤΘ-240240-28Χ-2,000-1,00	---	---	---	10.0000 22/06/2015	---	---	---
136,788,720	1.00	3.00	Πργμ/Πργμ	24/02/2041	29	---	24/02	3.00	1	ΟΕΔ-ΣΤΘ-240241-29Χ-2,000-1,00	---	---	---	10.0000 22/06/2015	---	---	---
163,643,410	1.00	3.00	Πργμ/Πργμ	24/02/2042	30	---	24/02	3.00	1	ΟΕΔ-ΣΤΘ-240242-30Χ-2,000-1,00	---	---	---	10.0000 22/06/2015	---	---	---
2,500,000	1,000.00	3.88	Πργμ/Πργμ	12/03/2029	10	---	12/03	3.88	1	ΟΕΔ-ΣΤΘ-120329-10Χ-3,875-1,0000	---	---	---	---	---	---	---
503,753	1,000.00	0.32	FLR Πργμ/360	16/09/2021	2	---	16/03 - 16/09	---	1	ΟΕΔ-ΚΥΜ-160921-02Χ-0,319-1,000	---	---	---	---	---	---	---
3,000,000	1,000.00	3.38	Πργμ/Πργμ	15/02/2025	7	---	15/02	3.38	1	ΟΕΔ-ΣΤΘ-150225-07Χ-3,375-1,000	---	---	---	---	---	---	---
250,250	1,000.00	2.90	Πργμ/Πργμ	20/03/2023	4	---	20/03	2.90	1	ΟΕΔ-ΣΤΘ-200323-04Χ-2,900-1,000	---	---	---	---	---	---	---
964,000	1,000.00	3.25	Πργμ/Πργμ	20/03/2025	6	---	20/03	3.25	1	ΟΕΔ-ΣΤΘ-200325-06Χ-3,250-1,000	---	---	---	---	---	---	---
2,100,000	1,000.00	3.55	Πργμ/Πργμ	20/03/2026	7	---	20/03	3.55	1	ΟΕΔ-ΣΤΘ-200326-07Χ-3,550-1,000	---	---	---	---	---	---	---
2,500,000	1,000.00	1.88	Πργμ/Πργμ	23/07/2026	7	---	23/07	1.88	1	ΟΕΔ-ΣΤΘ-230726-07Χ-1,875-1,000	---	---	---	---	---	---	---

Σημειώσεις Ομολόγων Ελλ. Δημοσίου

Ο Όγκος Συναλλαγών υπολογίζεται ως (Τεμάχια) * (Ονομαστική Τιμή). Η Αξία Συναλλαγών υπολογίζεται ως (Τεμάχια) * (Ονομαστική Τιμή) * (Τιμή %) + (Δεδοουλευμένοι Τόκοι)

Η Αξία του τρέχοντος τοκομεριδίου για τις εκδόσεις Ονομαστικής Αξίας 0,01 ευρώ, αναφέρεται σε Ονομαστική Αξία 100 ευρώ.

FLR (= Floating Interest Rate) Ομόλογο Μεταβλητού Επιτοκίου.

[1] - Η Ημερομηνία Λήξης της τοκοφόρου περιόδου και η Ημερομηνία Πληρωμής του τοκομεριδίου.

Ομόλογα Ελληνικού Δημοσίου

Πλήθος Εισηγμ. Ομολογιών	Ονομ. αξία	Σημερινό επιτόκιο	Υπολογισμός Δεδουλευμένων	Ημερ/νία Λήξης [1]	Διάρκεια (έτη)	Σημείωση	Ημερομηνία Πληρ.	Αξία τρέχοντος	Μον. Διαπρ.	Ομόλογα Ελληνικού Δημοσίου	Κατωτ Τιμή	Ανωτ Τιμή	Τιμή κλεισ.	Προηγ. Κλείσιμο-ημ/νία	Όγκος	Αξία Συναλλαγών	Τελευταία εντολή Τιμή	Αγορ./ Πώλ. Ημερομηνία
--------------------------	------------	-------------------	---------------------------	--------------------	----------------	----------	------------------	----------------	-------------	-----------------------------------	------------	-----------	-------------	------------------------	-------	-----------------	-----------------------	------------------------

Σημειώσεις Ομολόγων Ελλ. Δημοσίου

Ο Όγκος Συναλλαγών υπολογίζεται ως (Τεμάχια) * (Ονομαστική Τιμή). Η Αξία Συναλλαγών υπολογίζεται ως (Τεμάχια) * (Ονομαστική Τιμή) * (Τιμή %) + (Δεδουλευμένοι Τόκοι)

Η Αξία του τρέχοντος τοκομεριδίου για τις εκδόσεις Ονομαστικής Αξίας 0,01 ευρώ, αναφέρεται σε Ονομαστική Αξία 100 ευρώ.

FLR (= Floating Interest Rate) Ομόλογο Μεταβλητού Επιτοκίου.

[1] - Η Ημερομηνία Λήξης της τοκοφόρου περιόδου και η Ημερομηνία Πληρωμής του τοκομεριδίου.

Έντοκα Γραμμάτια & Zero Coupon Ομόλογα Ελληνικού Δημοσίου

Ημερ/νία	Διάρκειας 13 εβδομάδων									Διάρκειας 26 εβδομάδων									Διάρκειας 52 εβδομάδων								
	Ημερ/νία Λήξης	Αρχικό Επιτόκιο	Πλήθος Εισηγμένων	Ονομική αξία	Τιμή έκδοσης	Τελευταία Τιμή	Συναλλαγή Ημερομηνία	Όγκος Συναλλαγών	Σημ.	Ημερ/νία Λήξης	Αρχικό Επιτόκιο	Πλήθος Εισηγμένων	Ονομ/κή αξία	Τιμή έκδοσης	Τελευταία Τιμή	Συναλλαγή Ημερομηνία	Όγκος Συναλλαγών	Σημ.	Ημερ/νία Λήξης	Αρχικό Επιτόκιο	Πλήθος Εισηγμένων	Ονομ/κή αξία	Τιμή έκδοσης	Τελευταία Τιμή	Συναλλαγή Ημερομηνία	Όγκος Συναλλαγών	Σημ.
14/09/2018	---	---	---	---	---	---	---	---	---	---	---	---	---	---	---	---	---	---	13/09/2019	1.09	1,000,000	1,000.00	989.10	---	---	---	---
14/12/2018	---	---	---	---	---	---	---	---	---	---	---	---	---	---	---	---	---	---	13/12/2019	1.09	1,000,000	1,000.00	989.10	---	---	---	---
15/03/2019	---	---	---	---	---	---	---	---	---	---	---	---	---	---	---	---	---	---	13/03/2020	0.95	1,000,000	1,000.00	990.50	---	---	---	---
14/06/2019	---	---	---	---	---	---	---	---	---	---	---	---	---	---	---	---	---	---	12/06/2020	0.47	1,000,000	1,000.00	995.30	---	---	---	---

Ημερήσιο Δελτίο Τιμών

Έτος: 140 Αύξων Αριθμός Συνεδρίασης: 171

Ενότητα 5: Ομόλογα Ελληνικού Δημοσίου Διαπραγματεύσιμα με τη Μέθοδο Εκφώνησης - Αντιφώνησης

Τρίτη, 10 Σεπτεμβρίου, 2019

Ομόλογα σε Κυκλοφορία	Νόμισμα / Ελάχιστη διαπραγ.	Ημερομηνία Πληρ.	Αξία τρέχοντος τοκομεριδίου	Σημείωση	Τοκομερίδιο	Μονάδα διαπραγ/σης	Ημερ/νία Έκδοσης	Διάρκεια (έτη)	Σημερινό επιτόκιο	Υ.Δ.Τ σε	Ομόλογα	Τελευταία τιμή προηγ.	Τελευτ. Τιμή	Εκφ. τοις μετρητοίς (€)	Συναλλαγές σε τμχ	Ελάχιστο ζωής	Μέγιστο ζωής		
0	GBP / 10	01/12	0.25	---	62	1	01/12/1928	100	2.5	360	Ε.Κ.Τ.Ε.	---	---	---	---	---	---		
103,746	GBP / 10	01/12	0.25	---	60	1	01/12/1930	98	2.5	360	Ε.Κ.Τ.Ε. σειρά	2.27	05/02/1996	2.27	Π	05/02/1996	---	2.27	2.27

Νομικών Προσώπων και Εταιρειών σε Συνάλλαγμα και Ευρο

Σημειώσεις Ομολόγων Ελλ. Δημοσίου

Υ.Δ.Τ: Υπολογισμός Δεδουλευμένων Τόκων.

FLR (= Floating Interest Rate) Ομόλογο Μεταβλητού Επιτοκίου.

Η ελάχιστη διαπραγματεύσιμη Ονομαστική Αξία για όλους τους Άυλους Τίτλους του Δημοσίου είναι τα 100 Ευρώ.

(μφρ-0)

Πίνακας Μελών Χρηματιστηρίου Αθηνών και Μελών ΕΤ.ΕΚ.

Επωνυμία	Διεύθυνση	Τηλέφωνο	Φαξ	Αγορά Μετοχών			Αγορά Παραγώγων		Μέλη ΕΤ.ΕΚ.	
				Μέλος Αγοράς	Μέλος εξ Αποστάσεως	Ειδικός Διαπρήτης	Διαπρήτης	Ειδικός Διαπρήτης	Γενικό Εκκαθιστικό	Άμεσο Εκκαθιστικό
ALPHA ΤΡΑΠΕΖΑ Α.Ε.									a	
ΛΕΩΦ. ΑΘΗΝΩΝ 103, ΑΘΗΝΑ				+30 2103436820		210-3436270				
ΣΤΑΔΙΟΥ 40, ΑΘΗΝΑ				(210)-3260000		(210)-3264116				
				(210)-3265546		(210)-3265811				
ARGUS STOCKBROKERS LTD					a		a			
ΛΕΩΦΟΡΟΣ ΔΗΜΟΣΘΕΝΗ ΣΕΒΕΡΗ 25 , ΛΕΥΚΩΣΙΑ ΚΥΠΡΟΥ				+357 22717000		0035722717070				
ATLANTIC SECURITIES LTD					a					
ΠΡΟΔΡΟΜΟΥ 37, ΛΕΥΚΩΣΙΑ ΚΥΠΡΟΥ				+357 22445400		00357 22661914				
ΑΧΟΝ ΧΡΗΜΑΤΙΣΤΗΡΙΑΚΗ Α.Ε.Π.Ε.Υ.					a		a			
ΣΤΑΔΙΟΥ 48, ΑΘΗΝΑ				+30 2103363800		210-3243903				
ΒΕΤΑ ΧΡΗΜΑΤΙΣΤΗΡΙΑΚΗ Α.Ε.Π.Ε.Υ.					a		a			a
Λ.ΑΛΕΞΑΝΔΡΑΣ & ΒΡΑΪΛΑ 29 , ΑΘΗΝΑ				+30 2106478900		210-6410139				
BNP PARIBAS SECURITIES SERVICES									a	
ΛΑΜΨΑΚΟΥ 2, ΑΘΗΝΑ				+30 2107468500		210-7468579-581				
CAPITAL ΑΧΕΠΕΥ					a		a			
ΜΗΤΡΟΠΟΛΕΩΣ 58, ΑΘΗΝΑ				+30 2103369700		+30 210 3369820				
CFS ΧΡΗΜΑΤΙΣΤΗΡΙΑΚΗ Α.Ε.Π.Ε.Υ.					a					
ΠΑΠΑΡΡΗΓΟΠΟΥΛΟΥ 3, ΑΘΗΝΑ				+30 2103360800		+30 210-3360980				
CITIGROUP GLOBAL MARKETS EUROPE AG					a	a				
REUTERWEG 16, ΦΡΑΚΝΦΟΥΡΤΗ										
CITIGROUP GLOBAL MARKETS LIMITED					a	a				
CITIGROUP CENTER , CANADA SQ., CANARY WHARF 1, LONDON				+44 02079864000						
CREDIT SUISSE SECURITIES (EUROPE) LIMITED					a	a				
CABOT SQUARE 1 , LONDON				+44 2078888888						
DEUTSCHE BANK AG						a				
GREAT WINCHESTER STREET 1 , LONDON				+44 20 754 54209		00441133361437				
EUROBANK EQUITIES Α.Ε.Π.Ε.Υ.					a		a	a		a
ΦΙΛΕΛΛΗΝΩΝ 10 & ΞΕΝΟΦΩΝΤΟΣ 13 , ΑΘΗΝΑ				+30 2103720000		210-3720001				
EUROCORP Α.Ε.Π.Ε.Υ.					a		a			a
ΠΛ.ΦΙΛΙΚΗΣ ΕΤΑΙΡΕΙΑΣ 14, ΑΘΗΝΑ				+30 2107263500		2107263666				
EUROTRUST ΧΡΗΜΑΤΙΣΤΗΡΙΑΚΗ Α.Ε.Π.Ε.Υ.					a					
ΣΕΒΑΣΤΟΥΠΟΛΕΩΣ 113, ΑΘΗΝΑ				+30 2103363100		+30 210-3238334				
EUROXX ΧΡΗΜΑΤΙΣΤΗΡΙΑΚΗ Α.Ε.Π.Ε.Υ.					a		a	a		a
ΠΑΛΑΙΟΛΟΓΟΥ 7, ΧΑΛΑΝΔΡΙ				(210)-6879400		(210)-6879401				
ΠΑΛΑΙΟΛΟΓΟΥ 7, ΧΑΛΑΝΔΡΙ				+30 2106879400		210-6879401				
GLOBAL CAPITAL SECURITIES & FINANCIAL SERVICES LTD					a	a				
ΛΕΩΦ. ΑΡΧΙΕΠΙΣΚΟΠΟΥ ΜΑΚΑΡΙΟΥ Γ , ΚΤΙΡΙΟ ALPHA HOUSE 50, ΛΕΥΚΩΣΙΑ				+357 22710710		357 22339332				
HSBC FRANCE									a	
Λ. ΜΕΣΟΓΕΙΩΝ 109-111, ΑΘΗΝΑ				+30 2106960000		210-6929336				
INDEX ΧΡΗΜΑΤΙΣΤΗΡΙΑΚΗ Α.Ε.Π.Ε.Υ.					a					
ΔΡΑΓΑΤΣΑΝΙΟΥ 6, ΑΘΗΝΑ				+30 2103213920		+30 210-3213216				
LAIKI FINANCIAL SERVICES LTD						a				
ΛΕΩΦ. ΒΥΡΩΝΟΣ 26, ΛΕΥΚΩΣΙΑ ΚΥΠΡΟΥ				357 22367367		357 22718567				
MEGA EQUITY SECURITIES & FINANCIAL SERVICES PUBLIC LTD					a	a		a		
ΛΕΩΦ. ΓΡΙΒΑ ΔΙΓΕΝΗ 42-44, ΛΕΥΚΩΣΙΑ ΚΥΠΡΟΥ				+357 22711711		357 22711811				
MERIT ΧΡΗΜΑΤΙΣΤΗΡΙΑΚΗ Α.Ε.Π.Ε.Υ.					a		a			a
ΣΟΦΟΚΛΕΟΥΣ 5, ΑΘΗΝΑ				+30 2141008800		210-3671830				
MERRILL LYNCH INTERNATIONAL					a	a				
KING EDWARD STREET 2 , LONDON				+44 20276281000						
NUNTIUS ΧΡΗΜΑΤΙΣΤΗΡΙΑΚΗ Α.Ε.Π.Ε.Υ.					a					
ΔΡΑΓΑΤΣΑΝΙΟΥ 6, ΑΘΗΝΑ				+30 2103350599		+30210-3254846				
ONE PLUS CAPITAL LIMITED					a	a				
75 PRODRΟΜΟΥ AVENUE, ONEWORLD PARKVIEW HOUSE, 3RD FLOOR 30722873760										
PROCHOICE CHRIMATISTIRIAKI LTD					a	a				
ΣΠΥΡΟΥ ΚΥΠΡΙΑΝΟΥ 57, ΛΕΥΚΩΣΙΑ ΚΥΠΡΟΥ				+357-24-661192		+357-24-662464				
SHARELINK SECURITIES & FINANCIAL SERVICES LTD					a	a		a		
ΘΕΟΤΟΚΗ ΜΕΓΑΡΟ ΕΛΛΗΝΑ 6 , ΛΕΥΚΩΣΙΑ ΚΥΠΡΟΥ				+357 22554200		+357 22750852				
SOCIETE GENERALE S.A.					a	a		a		
17 COURS VALMY 92987 PUTEAUX - LA DEFENSE , ΠΑΡΙΣΙ				+33 157290504		+33142138697				
SOLIDUS SECURITIES Α.Ε.Π.Ε.Υ.					a		a			a
ΛΟΥΙΖΗΣ ΡΙΑΝΚΟΥΡ 64, ΑΘΗΝΑ				+30 2106900600		210-6985421				
THE CYPRUS INVESTMENT & SECURITIES CORPORATION LTD					a	a				
ΛΕΩΦ. ΛΕΜΕΣΟΥ 154, ΛΕΥΚΩΣΙΑ ΚΥΠΡΟΥ				+357 22121700		357 22338800				

Πίνακας Μελών Χρηματιστηρίου Αθηνών και Μελών ΕΤ.ΕΚ.

Επωνυμία			Αγορά Μετοχών			Αγορά Παραγώγων		Μέλη ΕΤ.ΕΚ.	
Διεύθυνση	Τηλέφωνο	Φαξ	Μέλος Αγοράς	Μέλος εξ Αποστάσεως	Ειδικός Διαπρήτης	Διαπρήτης	Ειδικός Διαπρήτης	Γενικό Εκκαθιστικό	Άμεσο Εκκαθιστικό
UBS LIMITED				a					
FINSBURY AVENUE 1 , LONDON									
Α. ΣΑΡΡΗΣ ΧΡΗΜΑΤΙΣΤΗΡΙΑΚΗ Α.Ε.Π.Ε.Υ.			a						
ΔΡΑΓΑΤΣΑΝΙΟΥ 6, ΑΘΗΝΑ			+30 2103367700		210-3312324				
ΑΛΦΑ FINANCE ΔΕΠΕΥ			a		a	a			a
ΜΕΡΛΙΝ 5, ΑΘΗΝΑ			+30 2103677400		210-33311193				
Γ. Α. ΠΕΡΒΑΝΑΣ ΧΡΗΜΑΤΙΣΤΗΡΙΑΚΗ Α.Ε.Π.Ε.Υ.			a						
ΣΟΦΟΚΛΕΟΥΣ 7-9, ΑΘΗΝΑ			+30 2103727200		210-3210-291				
ΔΥΝΑΜΙΚΗ ΧΡΗΜΑΤΙΣΤΗΡΙΑΚΗ Α.Ε.Π.Ε.Υ			a			a			a
ΛΕΩΦ.ΣΥΓΓΡΟΥ 223 & ΤΡΑΛΛΕΩΝ 2 , ΝΕΑ ΣΜΥΡΝΗ			+30 2103677700		210-3677777				
ΕΘΝΙΚΗ ΤΡΑΠΕΖΑ ΤΗΣ ΕΛΛΑΔΟΣ Α.Ε.			a		a	a		a	
ΑΚΑΔΗΜΙΑΣ 68, ΑΘΗΝΑ			(210)-3328817		(210)-3328678				
ΑΙΟΛΟΥ 86, ΑΘΗΝΑ			(210)-3341000		(210)-3228187				
ΕΘΝΙΚΗ ΧΡΗΜΑΤΙΣΤΗΡΙΑΚΗ Α.Ε.Π.Ε.Υ.			a		a	a	a		
ΛΕΩΦ. ΚΗΦΙΣΙΑΣ , ΚΤΗΡΙΟ Α 66, ΑΘΗΝΑ			+30 2107720000		+30 210-7720002				
ΕΛΛΗΝΙΚΗ ΤΡΑΠΕΖΑ (ΕΠΕΝΔΥΣΕΙΣ) ΛΤΔ				a					
ΛΕΩΦ.ΚΥΡΙΑΚΟΥ ΜΑΤΣΗ 31 - ΤΘ 24747 , ΛΕΥΚΩΣΙΑ ΚΥΠΡΟΥ			+357 22500100		357 22500110				
ΕΛΛΗΝΟΑΜΕΡΙΚΑΝΙΚΗ ΧΡΗΜΑΤΙΣΤΗΡΙΑΚΗ Α.Ε.Π.Ε.Υ.			a		a	a			a
ΑΝΔΡΕΑ ΠΑΠΑΝΔΡΕΟΥ 27, ΑΘΗΝΑ			+30 2103311100		+30 210-3215968				
ΕΠΕΝΔΥΤΙΚΗ ΤΡΑΠΕΖΑ ΕΛΛΑΔΟΣ Α.Ε			a		a	a	a	a	
ΑΙΓΙΛΕΙΑΣ & ΠΑΡΑΔΕΙΣΟΥ 32 , ΜΑΡΟΥΣΙ			+30 2108173111		+30 210-6896325				
Ι. Χ. ΜΑΥΡΙΚΗΣ ΧΡΗΜΑΤΙΣΤΗΡΙΑΚΗ Α.Ε.Π.Ε.Υ.			a						
ΣΟΦΟΚΛΕΟΥΣ 5, ΑΘΗΝΑ			+30 2103216730		210-3217767				
ΚΑΠΠΑ ΧΡΗΜΑΤΙΣΤΗΡΙΑΚΗ Α.Ε.Π.Ε.Υ.			a			a			
ΒΑΛΛΑΩΡΙΤΟΥ 15, ΑΘΗΝΑ			+30 2103678600		+30 210-3641002				
ΚΑΡΑΜΑΝΩΦ ΧΡΗΜΑΤΙΣΤΗΡΙΑΚΗ Α.Ε.Π.Ε.Υ.			a			a			
ΠΛ. ΑΓΙΩΝ ΘΕΟΔΩΡΩΝ 2, ΑΘΗΝΑ			+30 2103212947		+30 210-3217088				
ΚΥΚΛΟΣ ΧΡΗΜΑΤΙΣΤΗΡΙΑΚΗ Α.Ε.Π.Ε.Υ.			a			a			a
ΠΑΝΕΠΙΣΤΗΜΙΟΥ 39, ΑΘΗΝΑ			+30 2103364300		+30 210-3239122				
ΛΕΩΝ ΔΕΠΟΛΑΣ ΧΡΗΜΑΤΙΣΤΗΡΙΑΚΗ Α.Ε.Π.Ε.Υ.			a		a	a			
ΧΡ. ΛΑΔΑ 1, ΑΘΗΝΑ			+30 2103213276		+30 210-3211618				
Ν. ΧΡΥΣΟΧΟΙΔΗΣ ΧΡΗΜΑΤΙΣΤΗΡΙΑΚΗ Α.Ε.Π.Ε.Υ.			a			a			a
ΣΟΦΟΚΛΕΟΥΣ 7-9, ΑΘΗΝΑ			+30 2103213913		+30 210-3216115				
ΠΑΝΤΕΛΑΚΗΣ ΧΡΗΜΑΤΙΣΤΗΡΙΑΚΗ Α.Ε.Π.Ε.Υ			a		a	a	a		
ΕΘΝΙΚΗΣ ΑΝΤΙΣΤΑΣΕΩΣ Β 57, ΧΑΛΑΝΔΡΙ			+30 2106965000		210-6929550				
ΠΕΙΡΑΙΩΣ Α.Ε.Π.Ε.Υ.			a		a	a	a		a
ΣΤΑΔΙΟΥ 10, ΑΘΗΝΑ			+30 2103354100		210-3354170				
ΠΗΓΑΣΟΣ ΧΡΗΜΑΤΙΣΤΗΡΙΑΚΗ Α.Ε.Π.Ε.Υ.			a			a			
ΒΑΛΛΑΩΡΙΤΟΥ & ΑΜΕΡΙΚΗΣ 17 , ΑΘΗΝΑ			+30 2103670700		+30 210-3670760				
ΣΤ. ΕΜ. ΛΑΥΡΕΝΤΑΚΗΣ ΧΡΗΜΑΤΙΣΤΗΡΙΑΚΗ Α.Ε.Π.Ε.Υ.			a			a			
ΣΟΦΟΚΛΕΟΥΣ 7-9, ΑΘΗΝΑ			+30 2103213336		+30 210-3246572				
ΤΡΑΠΕΖΑ EUROBANK ERGASIAS A.E.								a	
ΟΘΩΝΟΣ 8, ΑΘΗΝΑ			(210)-3337969		(210)-3245916				
			(210)-3337000		(210)-3233866				
ΟΘΩΝΟΣ 8, ΑΘΗΝΑ			+30 2103337000		210-3245916				
ΤΡΑΠΕΖΑ ΠΕΙΡΑΙΩΣ Α.Ε.			a			a		a	
ΑΜΕΡΙΚΗΣ 4, ΑΘΗΝΑ			(210)-3335000		(210)-3335079				
			(210)-3335918		(210)-3254207				
ΑΜΕΡΙΚΗΣ 4, ΑΘΗΝΑ			+30 2103335000		210-3335079				

Πίνακας Μετοχών Υπό Ειδική Διαπραγμάτευση

Χρεόγραφο	Κατηγορία Διαπραγμάτευσης
Ειδικός Διαπραγματευτής	Εναρξη Ειδικής Διαπραγμάτευσης
ΚΑΝΑΚΗΣ Σ. (ΚΟ)	Κατάσταση σε Αναστολή
ΒΕΤΑ ΧΡΗΜΑΤΙΣΤΗΡΙΑΚΗ Α.Ε.Π.Ε.Υ.	01/10/2013
A.S. COMPANY (ΚΟ)	Κύρια Αγορά
EUROBANK EQUITIES Α.Ε.Π.Ε.Υ.	01/04/2019
ALPHA BANK (ΚΟ)	Κύρια Αγορά
EUROBANK EQUITIES Α.Ε.Π.Ε.Υ.	24/10/2012
MERIT ΧΡΗΜΑΤΙΣΤΗΡΙΑΚΗ Α.Ε.Π.Ε.Υ.	03/09/2013
ΑΛΦΑ FINANCE ΑΕΠΕΥ	29/02/2016
ΕΘΝΙΚΗ ΧΡΗΜΑΤΙΣΤΗΡΙΑΚΗ Α.Ε.Π.Ε.Υ.	15/01/2013
ΕΛΛΗΝΟΑΜΕΡΙΚΑΝΙΚΗ ΧΡΗΜΑΤΙΣΤΗΡΙΑΚΗ Α.Ε.Π.Ε.Υ.	06/02/2019
ΛΕΩΝ ΔΕΠΟΛΑΣ ΧΡΗΜΑΤΙΣΤΗΡΙΑΚΗ Α.Ε.Π.Ε.Υ.	04/01/2016
ΠΕΙΡΑΙΩΣ Α.Ε.Π.Ε.Υ.	28/05/2013
ΑΤΤΙΚΑ ΣΥΜΜΕΤΟΧΩΝ (ΚΟ)	Κύρια Αγορά
ΕΛΛΗΝΟΑΜΕΡΙΚΑΝΙΚΗ ΧΡΗΜΑΤΙΣΤΗΡΙΑΚΗ Α.Ε.Π.Ε.Υ.	28/12/2017
ΑΤΤΙΚΑ BANK Α.Τ.Ε. (ΚΟ)	Κύρια Αγορά
EUROXX ΧΡΗΜΑΤΙΣΤΗΡΙΑΚΗ Α.Ε.Π.Ε.Υ.	22/01/2016
ΠΕΙΡΑΙΩΣ Α.Ε.Π.Ε.Υ.	20/09/2017
AUTOHELLAS (ΚΟ)	Κύρια Αγορά
EUROXX ΧΡΗΜΑΤΙΣΤΗΡΙΑΚΗ Α.Ε.Π.Ε.Υ.	02/07/2018
ΑΛΦΑ FINANCE ΑΕΠΕΥ	01/07/2019
ΒΥΤΕ COMPUTER (ΚΟ)	Κύρια Αγορά
MERIT ΧΡΗΜΑΤΙΣΤΗΡΙΑΚΗ Α.Ε.Π.Ε.Υ.	04/08/2013
CENERGY HOLDINGS (ΚΑ)	Κύρια Αγορά
EUROBANK EQUITIES Α.Ε.Π.Ε.Υ.	02/01/2017
ΑΛΦΑ FINANCE ΑΕΠΕΥ	02/01/2017
CNL CAPITAL (ΚΟ)	Κύρια Αγορά
MERIT ΧΡΗΜΑΤΙΣΤΗΡΙΑΚΗ Α.Ε.Π.Ε.Υ.	01/10/2018
COCA-COLA HBC AG (ΚΟ)	Κύρια Αγορά
EUROBANK EQUITIES Α.Ε.Π.Ε.Υ.	23/10/2013
ΕΘΝΙΚΗ ΧΡΗΜΑΤΙΣΤΗΡΙΑΚΗ Α.Ε.Π.Ε.Υ.	29/04/2013
ΠΕΙΡΑΙΩΣ Α.Ε.Π.Ε.Υ.	04/05/2015
FOURLIS ΣΥΜΜΕΤΟΧΩΝ (ΚΟ)	Κύρια Αγορά
EUROBANK EQUITIES Α.Ε.Π.Ε.Υ.	01/12/2016
EUROXX ΧΡΗΜΑΤΙΣΤΗΡΙΑΚΗ Α.Ε.Π.Ε.Υ.	01/12/2016
ΠΕΙΡΑΙΩΣ Α.Ε.Π.Ε.Υ.	06/03/2017
INTERCONTINENTAL (ΚΟ)	Κύρια Αγορά
ΛΕΩΝ ΔΕΠΟΛΑΣ ΧΡΗΜΑΤΙΣΤΗΡΙΑΚΗ Α.Ε.Π.Ε.Υ.	03/06/2019
INTRACOM HOLDINGS (ΚΟ)	Κύρια Αγορά
ΛΕΩΝ ΔΕΠΟΛΑΣ ΧΡΗΜΑΤΙΣΤΗΡΙΑΚΗ Α.Ε.Π.Ε.Υ.	08/10/2018
JUMBO (ΚΟ)	Κύρια Αγορά
MERIT ΧΡΗΜΑΤΙΣΤΗΡΙΑΚΗ Α.Ε.Π.Ε.Υ.	06/11/2017
ΠΕΙΡΑΙΩΣ Α.Ε.Π.Ε.Υ.	06/03/2017
LAMDA DEVELOPMENT(ΚΟ)	Κύρια Αγορά
EUROBANK EQUITIES Α.Ε.Π.Ε.Υ.	08/12/2014
ΠΑΝΤΕΛΑΚΗΣ ΧΡΗΜΑΤΙΣΤΗΡΙΑΚΗ Α.Ε.Π.Ε.Υ.	06/11/2017
ΠΕΙΡΑΙΩΣ Α.Ε.Π.Ε.Υ.	29/06/2017
MARFIN INVESTMENT GROUP (ΚΟ)	Κύρια Αγορά
ΠΕΙΡΑΙΩΣ Α.Ε.Π.Ε.Υ.	02/02/2013
MLS ΠΛΗΡΟΦΟΡΙΚΗ (ΚΟ)	Κύρια Αγορά
ΕΛΛΗΝΟΑΜΕΡΙΚΑΝΙΚΗ ΧΡΗΜΑΤΙΣΤΗΡΙΑΚΗ Α.Ε.Π.Ε.Υ.	07/12/2015
ΠΕΙΡΑΙΩΣ Α.Ε.Π.Ε.Υ.	01/08/2019
PROFILE (ΚΟ)	Κύρια Αγορά
ΠΑΝΤΕΛΑΚΗΣ ΧΡΗΜΑΤΙΣΤΗΡΙΑΚΗ Α.Ε.Π.Ε.Υ.	01/07/2019
QUALITY & RELIABILITY (ΚΟ)	Κύρια Αγορά
ΒΕΤΑ ΧΡΗΜΑΤΙΣΤΗΡΙΑΚΗ Α.Ε.Π.Ε.Υ.	20/08/2014
QUEST ΣΥΜΜΕΤΟΧΩΝ (ΚΟ)	Κύρια Αγορά
ΒΕΤΑ ΧΡΗΜΑΤΙΣΤΗΡΙΑΚΗ Α.Ε.Π.Ε.Υ.	26/03/2018
EUROBANK EQUITIES Α.Ε.Π.Ε.Υ.	28/01/2019
VIOTALCO SA/ΝV (ΚΑ)	Κύρια Αγορά
EUROBANK EQUITIES Α.Ε.Π.Ε.Υ.	01/01/2017
MERIT ΧΡΗΜΑΤΙΣΤΗΡΙΑΚΗ Α.Ε.Π.Ε.Υ.	17/03/2014
ΑΛΦΑ FINANCE ΑΕΠΕΥ	17/02/2014
ΑΒΑΞ Α.Ε. (ΚΟ)	Κύρια Αγορά
EUROBANK EQUITIES Α.Ε.Π.Ε.Υ.	14/12/2015
ΑΔΜΗΕ ΣΥΜΜΕΤΟΧΩΝ Α.Ε. (ΚΟ)	Κύρια Αγορά
ΠΕΙΡΑΙΩΣ Α.Ε.Π.Ε.Υ.	29/06/2017
ΑΛΟΥΜΥΛ (ΚΟ)	Κύρια Αγορά
ΒΕΤΑ ΧΡΗΜΑΤΙΣΤΗΡΙΑΚΗ Α.Ε.Π.Ε.Υ.	18/07/2013

Πίνακας Μετοχών Υπό Ειδική Διαπραγμάτευση

Χρεόγραφο	Κατηγορία Διαπραγμάτευσης
Ειδικός Διαπραγματευτής	Έναρξη Ειδικής Διαπραγμάτευσης
ΓΕΚ ΤΕΡΝΑ (ΚΟ)	Κύρια Αγορά
ΕΛΛΗΝΟΑΜΕΡΙΚΑΝΙΚΗ ΧΡΗΜΑΤΙΣΤΗΡΙΑΚΗ Α.Ε.Π.Ε.Υ.	07/09/2015
ΠΕΙΡΑΙΩΣ Α.Ε.Π.Ε.Υ.	29/08/2019
ΔΕΗ (ΚΟ)	Κύρια Αγορά
EUROBANK EQUITIES Α.Ε.Π.Ε.Υ.	23/10/2012
MERIT ΧΡΗΜΑΤΙΣΤΗΡΙΑΚΗ Α.Ε.Π.Ε.Υ.	06/11/2017
ΑΛΦΑ FINANCE ΑΕΠΕΥ	23/07/2018
ΑΛΦΑ FINANCE ΑΕΠΕΥ	08/01/2013
ΕΘΝΙΚΗ ΧΡΗΜΑΤΙΣΤΗΡΙΑΚΗ Α.Ε.Π.Ε.Υ.	26/03/2013
ΠΕΙΡΑΙΩΣ Α.Ε.Π.Ε.Υ.	28/09/2013
ΕΘΝΙΚΗ ΤΡΑΠΕΖΑ (ΚΟ)	Κύρια Αγορά
EUROBANK EQUITIES Α.Ε.Π.Ε.Υ.	24/10/2012
MERIT ΧΡΗΜΑΤΙΣΤΗΡΙΑΚΗ Α.Ε.Π.Ε.Υ.	03/09/2013
ΑΛΦΑ FINANCE ΑΕΠΕΥ	08/01/2013
ΕΘΝΙΚΗ ΧΡΗΜΑΤΙΣΤΗΡΙΑΚΗ Α.Ε.Π.Ε.Υ.	28/02/2013
ΕΛΛΗΝΟΑΜΕΡΙΚΑΝΙΚΗ ΧΡΗΜΑΤΙΣΤΗΡΙΑΚΗ Α.Ε.Π.Ε.Υ.	25/07/2014
ΛΕΩΝ ΔΕΠΟΛΑΣ ΧΡΗΜΑΤΙΣΤΗΡΙΑΚΗ Α.Ε.Π.Ε.Υ.	20/04/2015
ΠΕΙΡΑΙΩΣ Α.Ε.Π.Ε.Υ.	08/09/2013
ΕΚΤΕΡ (ΚΟ)	Κύρια Αγορά
EUROBANK EQUITIES Α.Ε.Π.Ε.Υ.	16/10/2017
ΛΕΩΝ ΔΕΠΟΛΑΣ ΧΡΗΜΑΤΙΣΤΗΡΙΑΚΗ Α.Ε.Π.Ε.Υ.	21/05/2018
ΕΛΑΣΤΡΟΝ (ΚΟ)	Κύρια Αγορά
ΛΕΩΝ ΔΕΠΟΛΑΣ ΧΡΗΜΑΤΙΣΤΗΡΙΑΚΗ Α.Ε.Π.Ε.Υ.	20/02/2017
ΕΛΒΑΛΧΑΛΚΟΡ (ΚΑ)	Κύρια Αγορά
EUROBANK EQUITIES Α.Ε.Π.Ε.Υ.	07/05/2018
ΑΛΦΑ FINANCE ΑΕΠΕΥ	07/05/2018
ΕΛΛΑΚΤΩΡ (ΚΟ)	Κύρια Αγορά
EUROXX ΧΡΗΜΑΤΙΣΤΗΡΙΑΚΗ Α.Ε.Π.Ε.Υ.	24/09/2018
ΑΛΦΑ FINANCE ΑΕΠΕΥ	14/03/2019
ΕΘΝΙΚΗ ΧΡΗΜΑΤΙΣΤΗΡΙΑΚΗ Α.Ε.Π.Ε.Υ.	25/06/2013
ΕΛΛΗΝΟΑΜΕΡΙΚΑΝΙΚΗ ΧΡΗΜΑΤΙΣΤΗΡΙΑΚΗ Α.Ε.Π.Ε.Υ.	14/01/2019
ΠΕΙΡΑΙΩΣ Α.Ε.Π.Ε.Υ.	22/10/2018
ΕΛΛΗΝ. ΧΡΗΜΑΤΙΣΤΗΡΙΑ-Χ.Α. (ΚΟ)	Κύρια Αγορά
ΕΘΝΙΚΗ ΧΡΗΜΑΤΙΣΤΗΡΙΑΚΗ Α.Ε.Π.Ε.Υ.	25/06/2013
ΠΕΙΡΑΙΩΣ Α.Ε.Π.Ε.Υ.	04/05/2015
ΕΛΛΗΝΙΚΑ ΠΕΤΡΕΛΑΙΑ (ΚΟ)	Κύρια Αγορά
ΕΛΛΗΝΟΑΜΕΡΙΚΑΝΙΚΗ ΧΡΗΜΑΤΙΣΤΗΡΙΑΚΗ Α.Ε.Π.Ε.Υ.	14/09/2015
ΠΕΙΡΑΙΩΣ Α.Ε.Π.Ε.Υ.	20/03/2017
ΕΛΤΟΝ (ΚΟ)	Κύρια Αγορά
ΒΕΤΑ ΧΡΗΜΑΤΙΣΤΗΡΙΑΚΗ Α.Ε.Π.Ε.Υ.	03/09/2013
ΛΕΩΝ ΔΕΠΟΛΑΣ ΧΡΗΜΑΤΙΣΤΗΡΙΑΚΗ Α.Ε.Π.Ε.Υ.	01/04/2019
ΕΥΔΑΠ (ΚΟ)	Κύρια Αγορά
EUROBANK EQUITIES Α.Ε.Π.Ε.Υ.	10/06/2019
ΕΥΡΩΠΑΪΚΗ ΠΙΣΤΗ (ΚΟ)	Κύρια Αγορά
EUROBANK EQUITIES Α.Ε.Π.Ε.Υ.	08/07/2019
ΠΑΝΤΕΛΑΚΗΣ ΧΡΗΜΑΤΙΣΤΗΡΙΑΚΗ Α.Ε.Π.Ε.Υ.	15/07/2019
ΙΚΤΙΝΟΣ ΕΛΛΑΣ (ΚΟ)	Κύρια Αγορά
EUROBANK EQUITIES Α.Ε.Π.Ε.Υ.	25/02/2019
ΑΛΦΑ FINANCE ΑΕΠΕΥ	01/04/2019
ΕΘΝΙΚΗ ΧΡΗΜΑΤΙΣΤΗΡΙΑΚΗ Α.Ε.Π.Ε.Υ.	24/07/2019
ΙΝΤΡΑΛΟΤ (ΚΟ)	Κύρια Αγορά
EUROBANK EQUITIES Α.Ε.Π.Ε.Υ.	18/12/2017
EUROXX ΧΡΗΜΑΤΙΣΤΗΡΙΑΚΗ Α.Ε.Π.Ε.Υ.	12/06/2017
ΕΛΛΗΝΟΑΜΕΡΙΚΑΝΙΚΗ ΧΡΗΜΑΤΙΣΤΗΡΙΑΚΗ Α.Ε.Π.Ε.Υ.	30/05/2018
ΠΑΝΤΕΛΑΚΗΣ ΧΡΗΜΑΤΙΣΤΗΡΙΑΚΗ Α.Ε.Π.Ε.Υ.	07/05/2018
ΠΕΙΡΑΙΩΣ Α.Ε.Π.Ε.Υ.	28/09/2013
ΚΛΟΥΚΙΝΑΣ - ΛΑΠΠΑΣ (ΚΟ)	Κύρια Αγορά
ΒΕΤΑ ΧΡΗΜΑΤΙΣΤΗΡΙΑΚΗ Α.Ε.Π.Ε.Υ.	22/09/2014
ΚΡΙ - ΚΡΙ (ΚΟ)	Κύρια Αγορά
EUROBANK EQUITIES Α.Ε.Π.Ε.Υ.	07/05/2018
ΛΕΩΝ ΔΕΠΟΛΑΣ ΧΡΗΜΑΤΙΣΤΗΡΙΑΚΗ Α.Ε.Π.Ε.Υ.	16/01/2017
ΛΑΜΨΑ (ΚΟ)	Κύρια Αγορά
ΛΕΩΝ ΔΕΠΟΛΑΣ ΧΡΗΜΑΤΙΣΤΗΡΙΑΚΗ Α.Ε.Π.Ε.Υ.	16/01/2017
ΜΟΤΟΡ ΟΪΛ (ΚΟ)	Κύρια Αγορά
MERIT ΧΡΗΜΑΤΙΣΤΗΡΙΑΚΗ Α.Ε.Π.Ε.Υ.	25/02/2019
ΕΘΝΙΚΗ ΧΡΗΜΑΤΙΣΤΗΡΙΑΚΗ Α.Ε.Π.Ε.Υ.	17/02/2014
ΕΛΛΗΝΟΑΜΕΡΙΚΑΝΙΚΗ ΧΡΗΜΑΤΙΣΤΗΡΙΑΚΗ Α.Ε.Π.Ε.Υ.	01/09/2014
ΛΕΩΝ ΔΕΠΟΛΑΣ ΧΡΗΜΑΤΙΣΤΗΡΙΑΚΗ Α.Ε.Π.Ε.Υ.	01/04/2019
ΠΕΙΡΑΙΩΣ Α.Ε.Π.Ε.Υ.	04/05/2015

Πίνακας Μετοχών Υπό Ειδική Διαπραγμάτευση

Χρεόγραφο	Κατηγορία Διαπραγμάτευσης
Ειδικός Διαπραγματευτής	Έναρξη Ειδικής Διαπραγμάτευσης
ΜΥΤΙΛΗΝΑΙΟΣ (ΚΟ)	Κύρια Αγορά
EUROBANK EQUITIES Α.Ε.Π.Ε.Υ.	20/09/2017
MERIT ΧΡΗΜΑΤΙΣΤΗΡΙΑΚΗ Α.Ε.Π.Ε.Υ.	25/02/2019
ΑΛΦΑ FINANCE ΑΕΠΕΥ	15/04/2019
ΕΘΝΙΚΗ ΧΡΗΜΑΤΙΣΤΗΡΙΑΚΗ Α.Ε.Π.Ε.Υ.	25/06/2013
ΠΕΙΡΑΙΩΣ Α.Ε.Π.Ε.Υ.	04/05/2015
ΟΛΠ (ΚΟ)	Κύρια Αγορά
EUROBANK EQUITIES Α.Ε.Π.Ε.Υ.	06/02/2019
ΟΠΑΠ (ΚΟ)	Κύρια Αγορά
EUROBANK EQUITIES Α.Ε.Π.Ε.Υ.	24/10/2012
MERIT ΧΡΗΜΑΤΙΣΤΗΡΙΑΚΗ Α.Ε.Π.Ε.Υ.	20/03/2017
ΑΛΦΑ FINANCE ΑΕΠΕΥ	08/01/2013
ΕΘΝΙΚΗ ΧΡΗΜΑΤΙΣΤΗΡΙΑΚΗ Α.Ε.Π.Ε.Υ.	15/01/2013
ΕΛΛΗΝΟΑΜΕΡΙΚΑΝΙΚΗ ΧΡΗΜΑΤΙΣΤΗΡΙΑΚΗ Α.Ε.Π.Ε.Υ.	25/07/2014
ΠΕΙΡΑΙΩΣ Α.Ε.Π.Ε.Υ.	04/05/2015
ΟΤΕ (ΚΟ)	Κύρια Αγορά
EUROBANK EQUITIES Α.Ε.Π.Ε.Υ.	24/10/2012
MERIT ΧΡΗΜΑΤΙΣΤΗΡΙΑΚΗ Α.Ε.Π.Ε.Υ.	20/03/2017
ΑΛΦΑ FINANCE ΑΕΠΕΥ	08/01/2013
ΕΘΝΙΚΗ ΧΡΗΜΑΤΙΣΤΗΡΙΑΚΗ Α.Ε.Π.Ε.Υ.	01/12/2012
ΕΛΛΗΝΟΑΜΕΡΙΚΑΝΙΚΗ ΧΡΗΜΑΤΙΣΤΗΡΙΑΚΗ Α.Ε.Π.Ε.Υ.	25/07/2014
ΛΕΩΝ ΔΕΠΟΛΑΣ ΧΡΗΜΑΤΙΣΤΗΡΙΑΚΗ Α.Ε.Π.Ε.Υ.	01/04/2019
ΠΕΙΡΑΙΩΣ Α.Ε.Π.Ε.Υ.	08/09/2013
ΠΑΠΟΥΤΣΑΝΗΣ (ΚΟ)	Κύρια Αγορά
ΒΕΤΑ ΧΡΗΜΑΤΙΣΤΗΡΙΑΚΗ Α.Ε.Π.Ε.Υ.	25/11/2013
ΑΛΦΑ FINANCE ΑΕΠΕΥ	19/11/2018
ΠΕΙΡΑΙΩΣ ΤΡΑΠΕΖΑ (ΚΟ)	Κύρια Αγορά
EUROBANK EQUITIES Α.Ε.Π.Ε.Υ.	23/10/2012
EUROXX ΧΡΗΜΑΤΙΣΤΗΡΙΑΚΗ Α.Ε.Π.Ε.Υ.	15/02/2016
MERIT ΧΡΗΜΑΤΙΣΤΗΡΙΑΚΗ Α.Ε.Π.Ε.Υ.	16/09/2013
ΑΛΦΑ FINANCE ΑΕΠΕΥ	15/04/2019
ΕΘΝΙΚΗ ΧΡΗΜΑΤΙΣΤΗΡΙΑΚΗ Α.Ε.Π.Ε.Υ.	02/06/2013
ΕΛΛΗΝΟΑΜΕΡΙΚΑΝΙΚΗ ΧΡΗΜΑΤΙΣΤΗΡΙΑΚΗ Α.Ε.Π.Ε.Υ.	14/01/2019
ΠΕΙΡΑΙΩΣ Α.Ε.Π.Ε.Υ.	16/02/2013
ΠΕΤΡΟΠΟΥΛΟΣ ΠΕΤΡΟΣ (ΚΟ)	Κύρια Αγορά
EUROBANK EQUITIES Α.Ε.Π.Ε.Υ.	01/04/2019
ΠΛΑΙΣΙΟ COMPUTERS (ΚΟ)	Κύρια Αγορά
ΒΕΤΑ ΧΡΗΜΑΤΙΣΤΗΡΙΑΚΗ Α.Ε.Π.Ε.Υ.	05/05/2014
EUROBANK EQUITIES Α.Ε.Π.Ε.Υ.	02/03/2015
ΠΛΑΣΤΙΚΑ ΘΡΑΚΗΣ (ΚΟ)	Κύρια Αγορά
EUROBANK EQUITIES Α.Ε.Π.Ε.Υ.	26/03/2018
ΑΛΦΑ FINANCE ΑΕΠΕΥ	26/03/2018
ΣΑΡΑΝΤΗΣ ΓΡ. (ΚΟ)	Κύρια Αγορά
ΒΕΤΑ ΧΡΗΜΑΤΙΣΤΗΡΙΑΚΗ Α.Ε.Π.Ε.Υ.	14/05/2013
EUROBANK EQUITIES Α.Ε.Π.Ε.Υ.	24/10/2016
ΣΠΥΡΟΥ ΑΓΡ. ΟΙΚ. (ΚΟ)	Κύρια Αγορά
EUROBANK EQUITIES Α.Ε.Π.Ε.Υ.	02/09/2019
ΤΡΑΠΕΖΑ EUROBANK ERGASIAS (ΚΟ)	Κύρια Αγορά
EUROBANK EQUITIES Α.Ε.Π.Ε.Υ.	01/06/2013
MERIT ΧΡΗΜΑΤΙΣΤΗΡΙΑΚΗ Α.Ε.Π.Ε.Υ.	06/11/2017
ΑΛΦΑ FINANCE ΑΕΠΕΥ	08/01/2013
ΕΘΝΙΚΗ ΧΡΗΜΑΤΙΣΤΗΡΙΑΚΗ Α.Ε.Π.Ε.Υ.	01/01/2017
ΕΛΛΗΝΟΑΜΕΡΙΚΑΝΙΚΗ ΧΡΗΜΑΤΙΣΤΗΡΙΑΚΗ Α.Ε.Π.Ε.Υ.	25/07/2014
ΠΕΙΡΑΙΩΣ Α.Ε.Π.Ε.Υ.	28/09/2013

Γνωστοποιήσεις Συναλλαγών - Κατάλογος Υπόχρεων Προσώπων

Ημερομηνία Υποβολής [1]	Επωνυμία	Λόγος Υποβολής [2]	Υπόχρεος	Ιδιότητα Υποχρέου	Σχέση με τον Υπόχρεο	Ημερομηνία Συναλλαγής	Αγορά	Όγκος Συναλλαγών	Αξία Συναλλαγών	Φύση Συναλλαγής [3]	Είδος Χρηματικού μέσου	Παρατηρήσεις [4]
10/09/2019	FRIGOGLOSS A.B.E.E.	A	ΕΥΑΓΓΕΛΟΥ ΝΙΚΟΛΑΟΣ	Γεν.Διευθυντής	Ο Ιδιος	06/09/2019	ΑΞΙΩΝ ΧΑ	155,152	31,030.40	A	Μετοχή	1
10/09/2019	ΕΛΤΡΑΚ Α.Ε.	B	SCHREIER ALEXEI	Πρόεδρος ΔΣ	Συνδεδόμενο Νομικό Πρόσωπο	09/09/2019	ΑΞΙΩΝ ΧΑ	200	660.00	A	Μετοχή	1
10/09/2019	ΕΥΡΩΣΥΜΒΟΥΛΟΙ Α.Ε. ΣΥΜΒΟΥΛΩΝ ΑΝΑΠΤΥΞΗΣ ΚΑΙ ΤΕΧΝΟΛΟΓΙΑΣ	B	ΣΚΑΡΛΑΤΟΣ ΠΑΝΤΕΛΗΣ	Μέλος ΔΣ Μη Εκτελεστικό	Συνδεδόμενο Νομικό Πρόσωπο	06/09/2019	ΑΞΙΩΝ ΧΑ	10,500	2,200.00	Π	Μετοχή	1
10/09/2019	ΜΟΤΟΡ ΟΪΛ (ΕΛΛΑΣ) ΔΙΥΛΙΣΤΗΡΙΑ ΚΟΡΙΝΘΟΥ ΑΕ	B	ΤΖΑΝΝΕΤΑΚΗΣ ΠΕΤΡΟΣ	Μέλος ΔΣ Εκτελεστικό	Συνδεδόμενο Νομικό Πρόσωπο	09/09/2019	ΠΑΡΑΓΩΓΩΝ ΧΑ	73	154,743.00	Π	Παράγωγο	
10/09/2019	ΜΟΤΟΡ ΟΪΛ (ΕΛΛΑΣ) ΔΙΥΛΙΣΤΗΡΙΑ ΚΟΡΙΝΘΟΥ ΑΕ	B	ΤΖΑΝΝΕΤΑΚΗΣ ΠΕΤΡΟΣ	Μέλος ΔΣ Εκτελεστικό	Συνδεδόμενο Νομικό Πρόσωπο	09/09/2019	ΠΑΡΑΓΩΓΩΝ ΧΑ	8	16,893.00	Π	Παράγωγο	
10/09/2019	ΜΟΤΟΡ ΟΪΛ (ΕΛΛΑΣ) ΔΙΥΛΙΣΤΗΡΙΑ ΚΟΡΙΝΘΟΥ ΑΕ	B	ΤΖΑΝΝΕΤΑΚΗΣ ΠΕΤΡΟΣ	Μέλος ΔΣ Εκτελεστικό	Συνδεδόμενο Νομικό Πρόσωπο	09/09/2019	ΑΞΙΩΝ ΧΑ	1,910	40,220.20	Π	Μετοχή	
10/09/2019	ΜΟΤΟΡ ΟΪΛ (ΕΛΛΑΣ) ΔΙΥΛΙΣΤΗΡΙΑ ΚΟΡΙΝΘΟΥ ΑΕ	B	ΤΖΑΝΝΕΤΑΚΗΣ ΠΕΤΡΟΣ	Μέλος ΔΣ Εκτελεστικό	Συνδεδόμενο Νομικό Πρόσωπο	09/09/2019	ΠΑΡΑΓΩΓΩΝ ΧΑ	5	10,590.00	A	Παράγωγο	
10/09/2019	ΜΟΤΟΡ ΟΪΛ (ΕΛΛΑΣ) ΔΙΥΛΙΣΤΗΡΙΑ ΚΟΡΙΝΘΟΥ ΑΕ	B	ΤΖΑΝΝΕΤΑΚΗΣ ΠΕΤΡΟΣ	Μέλος ΔΣ Εκτελεστικό	Συνδεδόμενο Νομικό Πρόσωπο	09/09/2019	ΑΞΙΩΝ ΧΑ	9,426	199,016.10	A	Μετοχή	

Σημειώσεις Γνωστοποιήσεων Συναλλαγών

Για περισσότερες πληροφορίες επί των γνωστοποιήσεων συναλλαγών επισκεφτείτε την ιστοσελίδα <http://athexgroup.gr/el/web/guest/companies-info-trade-notifications>

[1] - Η Ημερομηνία Υποβολής αφορά την Ημερομηνία που η Γνωστοποίηση παρελήφθη από το Χ.Α.

[2] - Λόγος Υποβολής: Α: Πρόσωπο που ασκεί Διευθυντικά καθήκοντα, Β: Πρόσωπο που έχει στενό δεσμό με πρόσωπο που ασκεί Διευθυντικά καθήκοντα.

[3] - Φύση Συναλλαγής: Α: Αγορά, Π: Πώληση.

[4] - Παρατηρήσεις: 1 - Λόγω Συμμετοχής σε ΑΜΚ, 2 - Λόγω Εξάσκησης Δικαιώματος Προαίρεσης αγοράς μετοχών που παρέχεται στο προσωπικό, 3 - Λόγω Δωρεάς, 4 - Λόγω Συγχώνευσης ή Διάσπασης κλπ, 5 - Λόγω Μετατροπής ή Ανταλλαγής Ομολογιών, 6 - Ανταλλαγή λόγω Προαιρετικής Δημόσιας Πρότασης.

Υποκείμενη Αγορά				Αγορά Παραγώγων													
Ανωτ Τιμή	Κατωτ Τιμή	Τιμή κλεισ.	Μεταβ.	Μήνας Παράδοσης	Άνοιγμα	Ανωτ Τιμή	Κατωτ Τιμή	Τελ Τιμή	Τιμή κλεισ.	Τελευταία ζήτηση	Τελευταία προσφορά	Τιμή Εκκαθάρισης ¹	Υψηλό ζωής	Χαμηλό ζωής	Πράξεις	Όγκος	Ανοικτές θέσεις
FTSE/X.A. Large Cap				(Μονάδα Διαπραγμάτευσης: 1 Μονάδα Δείκτη x 2€, Χρηματικός Διακανονισμός)													
2,126.89	2,093.26	2,103.82	-1.08%	Σεπτέμβριος 2019	2,112.00	2,124.25	2,095.50	2,112.00	2,112.00	---	---	---	2,258.00	---	289	1,233	15,765
				Οκτώβριος 2019	2,123.25	2,129.75	2,099.00	2,113.25	2,113.25	---	---	---	2,180.50	---	183	851	740
				Νοέμβριος 2019	2,105.00	2,105.00	2,105.00	2,105.00	2,105.00	---	---	---	2,105.00	---	1	2	---
				Δεκέμβριος 2019	---	---	---	---	2,139.00	---	---	---	---	---	---	---	---
				Μάρτιος 2020	---	---	---	---	2,149.75	---	---	---	---	---	---	---	---
				Ιούνιος 2020	---	---	---	---	2,160.50	---	---	---	---	---	---	---	---

Σημειώσεις Παραγώγων

Τις τιμές εκκαθάρισης και τις τελικές ανοικτές θέσεις μπορείτε να τις ανακτήσετε στο ακόλουθο path <http://www.helex.gr/el/web/guest/statistics-end-of-day-derivatives>

Υποκείμενη Αγορά				Αγορά Παραγώγων													
Ανωτ Τιμή	Κατωτ Τιμή	Τιμή κλεισ.	Μεταβ.	Μήνας Παράδοσης	Άνοιγμα	Ανωτ Τιμή	Κατωτ Τιμή	Τελ Τιμή	Τιμή κλεισ.	Τελευταία ζήτηση	Τελευταία προσφορά	Τιμή Εκκαθάρισης*	Υψηλό ζωής	Χαμηλό ζωής	Πράξεις	Όγκος	Ανοικτές θέσεις
(Μέγεθος Συμβολαίου: 100 Χρεόγραφα, Φυσική Παράδοση)																	
ALPHA BANK (ΚΟ)				Σεπτέμβριος 2019	1.58	1.66	1.58	1.62	1.62	---	---	---	1.92	---	493	11,341	66,531
1.652	1.574	1.629	1.37%	Δεκέμβριος 2019	1.64	1.67	1.60	1.63	1.63	---	---	---	1.67	---	47	583	1,064
				Μάρτιος 2020	---	---	---	---	1.62	---	---	---	1.65	---	---	---	1
				Ιούνιος 2020	---	---	---	---	1.63	---	---	---	---	---	---	---	---
(Μέγεθος Συμβολαίου: 100 Χρεόγραφα, Φυσική Παράδοση)																	
ATTICA BANK A.T.E. (ΚΟ)				Σεπτέμβριος 2019	0.453	0.453	0.428	0.433	0.433	---	---	---	0.616	---	12	283	7,881
0.453	0.43	0.431	-1.37%	Δεκέμβριος 2019	0.445	0.445	0.445	0.445	0.445	---	---	---	0.445	---	2	75	---
				Μάρτιος 2020	---	---	---	---	0.442	---	---	---	---	---	---	---	---
				Ιούνιος 2020	---	---	---	---	0.444	---	---	---	---	---	---	---	---
(Μέγεθος Συμβολαίου: 100 Χρεόγραφα, Φυσική Παράδοση)																	
CENERGY HOLDINGS (ΚΑ)				Σεπτέμβριος 2019	1.38	1.39	1.36	1.36	1.36	---	---	---	1.63	---	20	109	9,221
1.384	1.352	1.352	-1.31%	Δεκέμβριος 2019	1.37	1.37	1.35	1.35	1.35	---	---	---	1.46	---	2	4	4
				Μάρτιος 2020	---	---	---	---	1.38	---	---	---	---	---	---	---	---
				Ιούνιος 2020	---	---	---	---	1.39	---	---	---	---	---	---	---	---
(Μέγεθος Συμβολαίου: 100 Χρεόγραφα, Φυσική Παράδοση)																	
COCA-COLA HBC AG (ΚΟ)				Σεπτέμβριος 2019	30.00	30.23	29.82	29.82	29.82	---	---	---	33.35	---	15	32	293
30.5	29.79	29.83	-2.36%	Δεκέμβριος 2019	---	---	---	---	30.72	---	---	---	31.38	---	---	---	21
				Μάρτιος 2020	---	---	---	---	30.88	---	---	---	---	---	---	---	---
				Ιούνιος 2020	---	---	---	---	31.03	---	---	---	---	---	---	---	---
(Μέγεθος Συμβολαίου: 100 Χρεόγραφα, Φυσική Παράδοση)																	
FOURLIS ΣΥΜΜΕΤΟΧΩΝ (ΚΟ)				Σεπτέμβριος 2019	5.22	5.22	5.20	5.22	5.22	---	---	---	5.80	---	7	23	304
5.29	5.12	5.18	-0.77%	Δεκέμβριος 2019	---	---	---	---	5.25	---	---	---	5.28	---	---	---	1
				Μάρτιος 2020	---	---	---	---	5.28	---	---	---	---	---	---	---	---
				Ιούνιος 2020	---	---	---	---	5.30	---	---	---	---	---	---	---	---
(Μέγεθος Συμβολαίου: 102 Χρεόγραφα, Φυσική Παράδοση)																	
INTRACOM HOLDINGS (ΚΟ)				Σεπτέμβριος 2019	1.00	1.02	0.992	0.992	0.992	---	---	---	1.24	---	4	20	4,216
1.03	0.995	0.995	-2.45%	Δεκέμβριος 2019	---	---	---	---	1.03	---	---	---	1.08	---	---	---	129
				Μάρτιος 2020	---	---	---	---	1.03	---	---	---	---	---	---	---	---
				Ιούνιος 2020	---	---	---	---	1.04	---	---	---	---	---	---	---	---
(Μέγεθος Συμβολαίου: 100 Χρεόγραφα, Φυσική Παράδοση)																	
JUMBO (ΚΟ)				Σεπτέμβριος 2019	16.68	16.68	16.51	16.60	16.60	---	---	---	18.80	---	15	45	1,036
16.86	16.46	16.65	-1.25%	Δεκέμβριος 2019	16.62	16.62	16.62	16.62	16.62	---	---	---	16.75	---	2	26	68
				Μάρτιος 2020	---	---	---	---	17.04	---	---	---	---	---	---	---	---
				Ιούνιος 2020	---	---	---	---	17.13	---	---	---	---	---	---	---	---

Σημειώσεις Παραγώγων

Τις τιμές εκκαθάρισης και τις τελικές ανοικτές θέσεις μπορείτε να τις ανακτήσετε στο ακόλουθο path <http://www.helex.gr/el/web/guest/statistics-end-of-day-derivatives>

Υποκείμενη Αγορά				Αγορά Παραγώγων													
Ανωτ Τιμή	Κατωτ Τιμή	Τιμή κλεισ.	Μεταβ.	Μήνας Παράδοσης	Άνοιγμα	Ανωτ Τιμή	Κατωτ Τιμή	Τελ Τιμή	Τιμή κλεισ.	Τελευταία ζήτηση	Τελευταία προσφορά	Τιμή Εκκαθάρισης*	Υψηλό ζωής	Χαμηλό ζωής	Πράξεις	Όγκος	Ανοικτές θέσεις
(Μέγεθος Συμβολαίου: 100 Χρεόγραφα, Φυσική Παράδοση)																	
LAMDA DEVELOPMENT(ΚΟ)				Σεπτέμβριος 2019	8.71	8.77	7.94	8.02	8.02	---	---	---	10.15	---	266	990	2,632
8.8	7.92	8.04	-8.84%	Δεκέμβριος 2019	8.12	8.42	8.11	8.15	8.15	---	---	---	8.96	---	13	41	1
				Μάρτιος 2020	---	---	---	---	8.91	---	---	---	---	---	---	---	---
				Ιούνιος 2020	---	---	---	---	8.96	---	---	---	---	---	---	---	---
(Μέγεθος Συμβολαίου: 100 Χρεόγραφα, Φυσική Παράδοση)																	
MARFIN INVESTMENT GROUP (ΚΟ)				Σεπτέμβριος 2019	0.140	0.144	0.136	0.136	0.136	---	---	---	0.162	---	79	1,626	87,161
0.1428	0.1368	0.1368	-2.43%	Δεκέμβριος 2019	0.146	0.146	0.140	0.141	0.141	---	---	---	0.148	---	5	51	275
				Μάρτιος 2020	---	---	---	---	0.142	---	---	---	---	---	---	---	---
				Ιούνιος 2020	---	---	---	---	0.142	---	---	---	---	---	---	---	---
(Μέγεθος Συμβολαίου: 100 Χρεόγραφα, Φυσική Παράδοση)																	
TITAN CEMENT (ΚΑ)				Σεπτέμβριος 2019	18.18	18.18	18.18	18.18	18.18	---	---	---	18.50	---	1	1	10
18.38	18.04	18.2	-1.30%	Δεκέμβριος 2019	18.15	18.15	18.15	18.15	18.15	---	---	---	18.53	---	1	1	4
				Μάρτιος 2020	---	---	---	---	18.64	---	---	---	---	---	---	---	---
				Ιούνιος 2020	---	---	---	---	18.73	---	---	---	---	---	---	---	---
(Μέγεθος Συμβολαίου: 100 Χρεόγραφα, Φυσική Παράδοση)																	
VOHALCO SA/NV (ΚΑ)				Σεπτέμβριος 2019	4.07	4.08	3.98	3.98	3.98	---	---	---	4.45	---	20	67	5,808
4.06	3.96	3.96	-2.58%	Δεκέμβριος 2019	4.12	4.12	4.00	4.00	4.00	---	---	---	4.23	---	9	44	346
				Μάρτιος 2020	---	---	---	---	4.11	---	---	---	---	---	---	---	---
				Ιούνιος 2020	---	---	---	---	4.13	---	---	---	---	---	---	---	---
(Μέγεθος Συμβολαίου: 100 Χρεόγραφα, Φυσική Παράδοση)																	
ΑΔΜΗΕ ΣΥΜΜΕΤΟΧΩΝ Α.Ε. (ΚΟ)				Σεπτέμβριος 2019	2.15	2.15	2.12	2.12	2.12	---	---	---	2.25	---	19	131	7,140
2.18	2.125	2.13	-2.29%	Δεκέμβριος 2019	---	---	---	---	2.19	---	---	---	2.23	---	---	---	51
				Μάρτιος 2020	---	---	---	---	2.20	---	---	---	---	---	---	---	---
				Ιούνιος 2020	---	---	---	---	2.21	---	---	---	---	---	---	---	---
(Μέγεθος Συμβολαίου: 100 Χρεόγραφα, Φυσική Παράδοση)																	
ΓΕΚ ΤΕΡΝΑ (ΚΟ)				Σεπτέμβριος 2019	6.23	6.24	6.19	6.23	6.23	---	---	---	7.01	---	35	51	9,634
6.26	6.16	6.23	-0.16%	Δεκέμβριος 2019	6.31	6.31	6.27	6.27	6.27	---	---	---	6.74	---	3	30	10
				Μάρτιος 2020	---	---	---	---	6.31	---	---	---	---	---	---	---	---
				Ιούνιος 2020	---	---	---	---	6.34	---	---	---	---	---	---	---	---
(Μέγεθος Συμβολαίου: 100 Χρεόγραφα, Φυσική Παράδοση)																	
ΔΕΗ (ΚΟ)				Σεπτέμβριος 2019	2.86	2.95	2.77	2.79	2.79	---	---	---	3.16	---	329	2,014	17,804
2.95	2.774	2.78	-4.14%	Δεκέμβριος 2019	2.89	2.98	2.80	2.83	2.83	---	---	---	3.10	---	69	614	222
				Μάρτιος 2020	---	---	---	---	2.93	---	---	---	---	---	---	---	---
				Ιούνιος 2020	---	---	---	---	2.95	---	---	---	---	---	---	---	---
(Μέγεθος Συμβολαίου: 100 Χρεόγραφα, Φυσική Παράδοση)																	

Σημειώσεις Παραγώγων

Τις τιμές εκκαθάρισης και τις τελικές ανοικτές θέσεις μπορείτε να τις ανακτήσετε στο ακόλουθο path <http://www.helex.gr/el/web/guest/statistics-end-of-day-derivatives>

Υποκείμενη Αγορά				Αγορά Παραγώγων													
Ανωτ Τιμή	Κατωτ Τιμή	Τιμή κλεισ.	Μεταβ.	Μήνας Παράδοσης	Άνοιγμα	Ανωτ Τιμή	Κατωτ Τιμή	Τελ Τιμή	Τιμή κλεισ.	Τελευταία ζήτηση	Τελευταία προσφορά	Τιμή Εκκαθάρισης*	Υψηλό ζωής	Χαμηλό ζωής	Πράξεις	Όγκος	Ανοικτές θέσεις
(Μέγεθος Συμβολαίου: 100 Χρεόγραφα, Φυσική Παράδοση)																	
ΕΘΝΙΚΗ ΤΡΑΠΕΖΑ (ΚΟ)				Σεπτέμβριος 2019	2.51	2.58	2.48	2.52	2.52	---	---	---	2.70	---	302	6,333	45,443
2.577	2.483	2.53	-0.39%	Δεκέμβριος 2019	2.53	2.60	2.49	2.55	2.55	---	---	---	2.71	---	31	560	400
				Μάρτιος 2020	---	---	---	---	2.57	---	---	---	---	---	---	---	---
				Ιούνιος 2020	---	---	---	---	2.58	---	---	---	---	---	---	---	---
(Μέγεθος Συμβολαίου: 100 Χρεόγραφα, Φυσική Παράδοση)																	
ΕΛΛΑΚΤΩΡ (ΚΟ)				Σεπτέμβριος 2019	2.15	2.16	2.07	2.07	2.07	---	---	---	2.32	---	99	868	9,847
2.15	2.065	2.07	-3.94%	Δεκέμβριος 2019	2.16	2.17	2.10	2.10	2.10	---	---	---	2.27	---	25	325	171
				Μάρτιος 2020	---	---	---	---	2.18	---	---	---	---	---	---	---	---
				Ιούνιος 2020	---	---	---	---	2.19	---	---	---	---	---	---	---	---
(Μέγεθος Συμβολαίου: 102 Χρεόγραφα, Φυσική Παράδοση)																	
ΕΛΛΗΝ. ΧΡΗΜΑΤΙΣΤΗΡΙΑ Χ.Α. (ΚΟ)				Σεπτέμβριος 2019	4.72	4.76	4.72	4.76	4.76	---	---	---	4.89	4.26	6	14	2,854
4.75	4.67	4.71	-0.21%	Δεκέμβριος 2019	---	---	---	---	4.75	---	---	---	---	---	---	---	2
				Μάρτιος 2020	---	---	---	---	4.77	---	---	---	---	---	---	---	---
				Ιούνιος 2020	---	---	---	---	4.79	---	---	---	---	---	---	---	---
(Μέγεθος Συμβολαίου: 100 Χρεόγραφα, Φυσική Παράδοση)																	
ΕΛΛΗΝΙΚΑ ΠΕΤΡΕΛΑΙΑ (ΚΟ)				Σεπτέμβριος 2019	9.10	9.14	8.81	8.95	8.95	---	---	---	9.59	---	35	136	1,937
9.16	8.83	8.96	-1.65%	Δεκέμβριος 2019	9.12	9.12	8.82	8.82	8.82	---	---	---	9.40	---	8	42	11
				Μάρτιος 2020	---	---	---	---	9.21	---	---	---	---	---	---	---	---
				Ιούνιος 2020	---	---	---	---	9.25	---	---	---	---	---	---	---	---
(Μέγεθος Συμβολαίου: 100 Χρεόγραφα, Φυσική Παράδοση)																	
ΕΥΔΑΠ (ΚΟ)				Σεπτέμβριος 2019	7.76	7.76	7.63	7.63	7.63	---	---	---	8.36	---	16	42	585
7.76	7.61	7.65	-1.80%	Δεκέμβριος 2019	7.70	7.71	7.70	7.71	7.71	---	---	---	7.82	---	2	4	10
				Μάρτιος 2020	---	---	---	---	7.87	---	---	---	---	---	---	---	---
				Ιούνιος 2020	---	---	---	---	7.91	---	---	---	---	---	---	---	---
(Μέγεθος Συμβολαίου: 100 Χρεόγραφα, Φυσική Παράδοση)																	
ΙΝΤΡΑΛΟΤ (ΚΟ)				Σεπτέμβριος 2019	0.472	0.474	0.462	0.462	0.462	---	---	---	0.580	---	19	186	4,892
0.478	0.458	0.463	-1.49%	Δεκέμβριος 2019	0.475	0.475	0.475	0.475	0.475	---	---	---	0.475	---	2	10	---
				Μάρτιος 2020	---	---	---	---	0.475	---	---	---	---	---	---	---	---
				Ιούνιος 2020	---	---	---	---	0.477	---	---	---	---	---	---	---	---
(Μέγεθος Συμβολαίου: 100 Χρεόγραφα, Φυσική Παράδοση)																	
ΜΟΤΟΡ ΟΙΛ (ΚΟ)				Σεπτέμβριος 2019	21.09	21.25	20.80	20.94	20.94	---	---	---	24.27	---	17	48	547
21.2	20.74	20.92	-0.66%	Δεκέμβριος 2019	20.77	21.27	20.77	21.27	21.27	---	---	---	21.27	---	9	46	73
				Μάρτιος 2020	---	---	---	---	21.29	---	---	---	---	---	---	---	---
				Ιούνιος 2020	---	---	---	---	21.39	---	---	---	---	---	---	---	---

Σημειώσεις Παραγώγων

Τις τιμές εκκαθάρισης και τις τελικές ανοικτές θέσεις μπορείτε να τις ανακτήσετε στο ακόλουθο path <http://www.helex.gr/el/web/guest/statistics-end-of-day-derivatives>

Υποκείμενη Αγορά				Αγορά Παραγώγων													
Ανωτ Τιμή	Κατωτ Τιμή	Τιμή κλεισ.	Μεταβ.	Μήνας Παράδοσης	Άνοιγμα	Ανωτ Τιμή	Κατωτ Τιμή	Τελ Τιμή	Τιμή κλεισ.	Τελευταία ζήτηση	Τελευταία προσφορά	Τιμή Εκκαθάρισης*	Υψηλό ζωής	Χαμηλό ζωής	Πράξεις	Όγκος	Ανοικτές θέσεις
(Μέγεθος Συμβολαίου: 100 Χρεόγραφα, Φυσική Παράδοση)																	
ΜΥΤΙΛΗΝΑΙΟΣ (ΚΟ)				Σεπτέμβριος 2019	9.90	9.99	9.86	9.87	9.87	---	---	---	11.47	---	91	366	12,225
9.985	9.855	9.885	-0.25%	Δεκέμβριος 2019	9.92	10.08	9.92	9.97	9.97	---	---	---	10.34	---	17	261	141
				Μάρτιος 2020	---	---	---	---	10.02	---	---	---	---	---	---	---	---
				Ιούνιος 2020	---	---	---	---	10.07	---	---	---	---	---	---	---	---
(Μέγεθος Συμβολαίου: 100 Χρεόγραφα, Φυσική Παράδοση)																	
ΟΛΠ (ΚΟ)				Σεπτέμβριος 2019	23.54	23.59	23.25	23.25	23.25	---	---	---	24.90	---	5	68	321
23.7	23.25	23.25	-0.43%	Δεκέμβριος 2019	23.82	23.82	23.82	23.82	23.82	---	---	---	24.10	---	2	63	418
				Μάρτιος 2020	---	---	---	---	23.60	---	---	---	---	---	---	---	---
				Ιούνιος 2020	---	---	---	---	23.72	---	---	---	---	---	---	---	---
(Μέγεθος Συμβολαίου: 100 Χρεόγραφα, Φυσική Παράδοση)																	
ΟΠΑΠ (ΚΟ)				Σεπτέμβριος 2019	9.81	9.82	9.68	9.80	9.80	---	---	---	10.44	---	56	324	4,514
9.835	9.66	9.8	-0.76%	Δεκέμβριος 2019	9.70	9.82	9.68	9.75	9.75	---	---	---	9.90	---	4	12	515
				Μάρτιος 2020	---	---	---	---	9.98	---	---	---	---	---	---	---	---
				Ιούνιος 2020	---	---	---	---	10.03	---	---	---	---	---	---	---	---
(Μέγεθος Συμβολαίου: 100 Χρεόγραφα, Φυσική Παράδοση)																	
ΟΤΕ (ΚΟ)				Σεπτέμβριος 2019	12.23	12.30	12.18	12.24	12.24	---	---	---	12.90	---	48	308	4,403
12.33	12.14	12.25	-0.16%	Δεκέμβριος 2019	12.33	12.42	12.25	12.30	12.30	---	---	---	12.62	---	25	204	110
				Μάρτιος 2020	---	---	---	---	12.40	---	---	---	---	---	---	---	---
				Ιούνιος 2020	---	---	---	---	12.46	---	---	---	---	---	---	---	---
(Μέγεθος Συμβολαίου: 100 Χρεόγραφα, Φυσική Παράδοση)																	
ΠΕΙΡΑΙΩΣ ΤΡΑΠΕΖΑ (ΚΟ)				Σεπτέμβριος 2019	2.92	3.03	2.89	2.94	2.94	---	---	---	3.33	---	208	2,111	23,211
3.02	2.886	2.94	-0.34%	Δεκέμβριος 2019	2.92	3.06	2.89	2.96	2.96	---	---	---	3.10	---	36	274	266
				Μάρτιος 2020	---	---	---	---	2.98	---	---	---	---	---	---	---	---
				Ιούνιος 2020	---	---	---	---	3.00	---	---	---	---	---	---	---	---
(Μέγεθος Συμβολαίου: 100 Χρεόγραφα, Φυσική Παράδοση)																	
ΤΕΡΝΑ ΕΝΕΡΓΕΙΑΚΗ (ΚΟ)				Σεπτέμβριος 2019	7.52	7.55	7.20	7.25	7.25	---	---	---	7.85	---	101	380	5,075
7.62	7.18	7.24	-4.99%	Δεκέμβριος 2019	7.60	7.60	7.28	7.30	7.30	---	---	---	7.80	---	51	400	61
				Μάρτιος 2020	---	---	---	---	7.70	---	---	---	---	---	---	---	---
				Ιούνιος 2020	---	---	---	---	7.74	---	---	---	---	---	---	---	---
(Μέγεθος Συμβολαίου: 100 Χρεόγραφα, Φυσική Παράδοση)																	
ΤΡΑΠΕΖΑ EUROBANK ERGASIAS (ΚΟ)				Σεπτέμβριος 2019	0.795	0.820	0.790	0.799	0.799	---	---	---	0.911	---	145	5,461	49,827
0.82	0.7875	0.8	-0.74%	Δεκέμβριος 2019	0.790	0.824	0.790	0.800	0.800	---	---	---	0.825	---	55	2,622	648
				Μάρτιος 2020	---	---	---	---	0.815	---	---	---	---	---	---	---	---
				Ιούνιος 2020	---	---	---	---	0.819	---	---	---	---	---	---	---	---

Σημειώσεις Παραγώγων

Τις τιμές εκκαθάρισης και τις τελικές ανοικτές θέσεις μπορείτε να τις ανακτήσετε στο ακόλουθο path <http://www.helex.gr/el/web/guest/statistics-end-of-day-derivatives>

FTSE/X.A. Large Cap

(Μονάδα Διαπραγμάτευσης: 1 Μονάδα Δείκτη x 2€ - Τρόπος Εξάσκησης: Ευρωπαϊκός Χρηματικός Διακανονισμός)

Δικαιώματα Αγοράς														Δικαιώματα Πώλησης																		
Τιμή Εξάσκησης	Σεπτέμβριος 2019						Οκτώβριος 2019						Λοιποί Μήνες		Σεπτέμβριος 2019						Οκτώβριος 2019						Λοιποί Μήνες		Τιμή Εξάσκησης			
	Άνοιγμα	Ανιτ Τιμή	Κατω Τιμή	Τελ Τιμή	Τιμή κλεισ.	Όγκος	Άνοιγμα	Ανιτ Τιμή	Κατω Τιμή	Τελ Τιμή	Τιμή κλεισ.	Όγκος	Άνοιγτες θέσεις	Όγκος	Άνοιγτες θέσεις	Άνοιγμα	Ανιτ Τιμή	Κατω Τιμή	Τελ Τιμή	Τιμή κλεισ.	Όγκος	Άνοιγτες θέσεις	Άνοιγμα	Ανιτ Τιμή	Κατω Τιμή	Τελ Τιμή	Τιμή κλεισ.	Όγκος		Άνοιγτες θέσεις	Όγκος	Άνοιγτες θέσεις
1,425	0.00	0.00	0.00	-	700.00	-	-	-	-	-	-	-	-	-	-	0.00	0.00	0.00	-	0.01	-	-	-	-	-	-	-	-	-	-	-	1,425
1,450	0.00	0.00	0.00	-	675.00	-	-	-	-	-	-	-	-	-	-	0.00	0.00	0.00	-	0.01	-	-	-	-	-	-	-	-	-	-	-	1,450
1,475	0.00	0.00	0.00	-	650.00	-	-	-	-	-	-	-	-	-	-	0.00	0.00	0.00	-	0.01	-	-	-	-	-	-	-	-	-	-	-	1,475
1,500	0.00	0.00	0.00	-	625.00	-	-	-	-	-	-	-	-	-	-	0.00	0.00	0.00	-	0.01	-	-	-	-	-	-	-	-	-	-	-	1,500
1,525	0.00	0.00	0.00	-	600.00	-	-	-	-	-	-	-	-	-	-	0.00	0.00	0.00	-	0.01	-	-	-	-	-	-	-	-	-	-	-	1,525
1,550	0.00	0.00	0.00	-	575.00	-	-	-	-	-	-	-	-	-	-	0.00	0.00	0.00	-	0.01	-	-	-	-	-	-	-	-	-	-	-	1,550
1,575	0.00	0.00	0.00	-	550.00	-	-	-	-	-	-	-	-	-	-	0.00	0.00	0.00	-	0.03	-	-	-	-	-	-	-	-	-	-	-	1,575
1,600	0.00	0.00	0.00	-	525.00	-	-	-	-	-	-	-	-	-	-	0.00	0.00	0.00	-	0.06	-	-	-	-	-	-	-	-	-	-	-	1,600
1,625	0.00	0.00	0.00	-	500.00	-	-	-	-	-	-	-	-	-	-	0.00	0.00	0.00	-	0.01	-	-	-	-	-	-	-	-	-	-	-	1,625
1,650	0.00	0.00	0.00	-	475.00	-	-	-	-	-	-	-	-	-	-	0.00	0.00	0.00	-	0.01	-	-	-	-	-	-	-	-	-	-	-	1,650
1,675	0.00	0.00	0.00	-	450.00	-	-	-	-	-	-	-	-	-	-	0.00	0.00	0.00	-	0.02	-	-	-	-	-	-	-	-	-	-	-	1,675
1,700	0.00	0.00	0.00	-	425.00	-	-	-	-	-	-	-	-	-	-	0.00	0.00	0.00	-	0.04	-	-	-	-	-	-	-	-	-	-	-	1,700
1,725	0.00	0.00	0.00	-	401.00	-	-	-	-	-	-	-	-	-	-	0.00	0.00	0.00	-	0.01	-	-	-	-	-	-	-	-	-	-	-	1,725
1,750	0.00	0.00	0.00	-	376.00	-	-	-	-	-	-	-	-	-	-	0.00	0.00	0.00	-	0.01	-	-	-	-	-	-	-	-	-	-	-	1,750
1,775	0.00	0.00	0.00	-	351.00	-	-	-	-	-	-	-	-	-	-	0.00	0.00	0.00	-	0.01	-	-	-	-	-	-	-	-	-	-	-	1,775
1,800	0.00	0.00	0.00	-	326.00	-	-	-	-	-	-	-	-	-	-	0.00	0.00	0.00	-	0.01	-	-	-	-	-	-	-	-	-	-	-	1,800
1,825	0.00	0.00	0.00	-	301.00	-	-	0.00	0.00	0.00	-	306.00	-	-	0.00	0.00	0.00	-	0.02	-	-	0.00	0.00	0.00	-	0.73	-	-	-	-	1,825	
1,850	0.00	0.00	0.00	-	276.00	-	-	0.00	0.00	0.00	-	282.00	-	-	0.00	0.00	0.00	-	0.01	-	-	0.00	0.00	0.00	-	1.20	-	-	-	-	1,850	
1,875	0.00	0.00	0.00	-	251.00	-	-	0.00	0.00	0.00	-	257.00	-	-	0.00	0.00	0.00	-	0.01	-	-	0.00	0.00	0.00	-	2.00	-	-	-	-	1,875	
1,900	0.00	0.00	0.00	-	226.00	-	-	0.00	0.00	0.00	-	234.00	-	-	0.00	0.00	0.00	-	0.05	-	52	0.00	0.00	0.00	-	3.20	-	-	-	-	1,900	
1,925	0.00	0.00	0.00	-	201.00	-	20	0.00	0.00	0.00	-	211.00	-	-	0.00	0.00	0.00	-	0.14	-	63	0.00	0.00	0.00	-	4.90	-	-	-	-	1,925	
1,950	0.00	0.00	0.00	-	176.00	-	20	0.00	0.00	0.00	-	188.00	-	60	0.00	0.00	0.00	-	0.38	-	6	0.00	0.00	0.00	-	7.40	-	40	-	-	1,950	
1,975	0.00	0.00	0.00	-	152.00	-	40	0.00	0.00	0.00	-	166.00	-	-	3.00	0.00	3.00	3.00	3.00	15	124	0.00	0.00	0.00	-	10.75	-	120	-	-	1,975	
2,000	0.00	0.00	0.00	-	128.00	-	49	0.00	0.00	0.00	-	146.00	-	20	3.00	0.00	3.00	3.00	3.00	1	181	24.00	24.00	24.00	24.00	24.00	1	140	-	-	2,000	
2,050	73.00	73.00	73.00	73.00	73.00	1	94	0.00	0.00	0.00	-	108.00	-	40	13.75	73.00	8.00	14.75	14.75	8	61	0.00	0.00	0.00	-	27.25	-	182	-	-	2,050	
2,100	35.00	35.00	35.00	35.00	35.00	1	181	0.00	0.00	0.00	-	76.50	-	179	22.00	35.00	22.00	31.00	31.00	2	69	0.00	0.00	0.00	-	45.75	-	122	-	-	2,100	
2,150	18.00	19.00	15.50	15.50	15.50	8	93	47.00	47.00	44.00	44.00	44.00	4	60	54.00	19.00	54.00	59.00	59.00	3	23	75.00	75.00	75.00	75.00	75.00	20	77	-	-	2,150	
2,200	0.00	0.00	0.00	-	8.90	-	155	24.50	24.50	24.50	24.50	24.50	20	144	0.00	0.00	0.00	-	83.00	-	134	0.00	0.00	0.00	-	102.00	-	3	-	-	2,200	
2,250	0.00	0.00	0.00	-	2.80	-	44	0.00	0.00	0.00	-	20.00	-	-	0.00	0.00	0.00	-	127.00	-	141	0.00	0.00	0.00	-	139.00	-	-	-	-	2,250	
2,300	0.00	0.00	0.00	-	0.71	-	44	0.00	0.00	0.00	-	11.50	-	-	0.00	0.00	0.00	-	175.00	-	40	0.00	0.00	0.00	-	180.00	-	-	-	-	2,300	
2,350	0.00	0.00	0.00	-	0.14	-	80	0.00	0.00	0.00	-	6.20	-	-	0.00	0.00	0.00	-	224.00	-	-	0.00	0.00	0.00	-	225.00	-	-	-	-	2,350	
2,400	0.00	0.00	0.00	-	0.02	-	-	0.00	0.00	0.00	-	3.20	-	-	0.00	0.00	0.00	-	274.00	-	-	0.00	0.00	0.00	-	272.00	-	-	-	-	2,400	
2,450	0.00	0.00	0.00	-	0.07	-	-	0.00	0.00	0.00	-	1.50	-	-	0.00	0.00	0.00	-	324.00	-	-	0.00	0.00	0.00	-	320.00	-	-	-	-	2,450	
2,500	0.00	0.00	0.00	-	0.02	-	-	-	-	-	-	-	-	-	-	0.00	0.00	0.00	-	374.00	-	-	-	-	-	-	-	-	-	-	2,500	
Σύνολο:								10	820			24	503			0	0			29	894			21	684			0	0			
Αριθμός Πράξεων:								7				5				0				10				2				0				

ALPHA BANK (KO)

(Μέγεθος Συμβολαίου: 100 Χρεόγραφα, Τρόπος Εξάσκησης: Αμερικάνικος, Φυσική Παράδοση)

Δικαιώματα Αγοράς															Δικαιώματα Πώλησης																		
Τιμή Εξάσκησης	Σεπτέμβριος 2019						Οκτώβριος 2019						Λοιποί Μήνες		Σεπτέμβριος 2019						Οκτώβριος 2019						Λοιποί Μήνες		Τιμή Εξάσκησης				
	Άνοιγμα	Ανιγτ Τιμή	Κατωτ Τιμή	Τελ Τιμή	Τιμή κλεισ.	Όγκος	Άνοιγτες θέσεις	Άνοιγμα	Ανιγτ Τιμή	Κατωτ Τιμή	Τελ Τιμή	Τιμή κλεισ.	Όγκος	Άνοιγτες θέσεις	Όγκος	Άνοιγτες θέσεις	Άνοιγμα	Ανιγτ Τιμή	Κατωτ Τιμή	Τελ Τιμή	Τιμή κλεισ.	Όγκος	Άνοιγτες θέσεις	Άνοιγμα	Ανιγτ Τιμή	Κατωτ Τιμή	Τελ Τιμή	Τιμή κλεισ.		Όγκος	Άνοιγτες θέσεις	Όγκος	Άνοιγτες θέσεις
0.600	0.000	0.000	0.000		1.01	-	-						-	-			0.000	0.000	0.000		0.001	-	-										0.006
0.650	0.000	0.000	0.000		0.960	-	-						-	-			0.000	0.000	0.000		0.001	-	-										0.007
0.700	0.000	0.000	0.000		0.910	-	-						-	-			0.000	0.000	0.000		0.001	-	-										0.007
0.750	0.000	0.000	0.000		0.860	-	-						-	-			0.000	0.000	0.000		0.002	-	-										0.008
0.800	0.000	0.000	0.000		0.810	-	-						-	-			0.000	0.000	0.000		0.003	-	-										0.008
0.850	0.000	0.000	0.000		0.761	-	-						-	-			0.000	0.000	0.000		0.001	-	-										0.009
0.900	0.000	0.000	0.000		0.711	-	-	0.000	0.000	0.000		0.712	-	-			0.000	0.000	0.000		0.002	-	-	0.000	0.000	0.000		0.001	-	-			0.009
0.950	0.000	0.000	0.000		0.661	-	-	0.000	0.000	0.000		0.662	-	-			0.000	0.000	0.000		0.001	-	-	0.000	0.000	0.000		0.001	-	-			0.010
1.000	0.000	0.000	0.000		0.611	-	-	0.000	0.000	0.000		0.612	-	-			0.000	0.000	0.000		0.001	-	-	0.000	0.000	0.000		0.001	-	-			0.010
1.100	0.000	0.000	0.000		0.511	-	-	0.000	0.000	0.000		0.513	-	-			0.000	0.000	0.000		0.001	-	-	0.000	0.000	0.000		0.001	-	-			0.011
1.200	0.000	0.000	0.000		0.411	-	-	0.000	0.000	0.000		0.416	-	-			0.000	0.000	0.000		0.001	-	-	0.000	0.000	0.000		0.003	-	-			0.012
1.300	0.000	0.000	0.000		0.312	-	-	0.000	0.000	0.000		0.323	-	-			0.000	0.000	0.000		0.001	-	-	0.000	0.000	0.000		0.010	-	-			0.013
1.400	0.000	0.000	0.000		0.217	-	-	0.000	0.000	0.000		0.239	-	-			0.000	0.000	0.000		0.006	-	1	0.000	0.000	0.000		0.026	-	-			0.014
1.500	0.000	0.000	0.000		0.134	-	-	0.000	0.000	0.000		0.168	-	20			0.000	0.000	0.000		0.023	-	-	0.000	0.000	0.000		0.055	-	-			0.015
1.600	0.000	0.000	0.000		0.071	-	5	0.095	0.095	0.095	0.095	0.095	20	20			0.000	0.000	0.000		0.060	-	-	0.000	0.000	0.000		0.098	-	-			0.016
1.700	0.000	0.000	0.000		0.032	-	56	0.000	0.000	0.000		0.070	-	-			0.000	0.000	0.000		0.121	-	-	0.000	0.000	0.000		0.156	-	-			0.017
1.800	0.000	0.000	0.000		0.012	-	80	0.000	0.000	0.000		0.042	-	-			0.000	0.000	0.000		0.201	-	-	0.000	0.000	0.000		0.229	-	-			0.018
1.900	0.000	0.000	0.000		0.004	-	-	0.000	0.000	0.000		0.024	-	-			0.000	0.000	0.000		0.293	-	-	0.000	0.000	0.000		0.311	-	-			0.019
2.000	0.000	0.000	0.000		0.001	-	-	0.000	0.000	0.000		0.013	-	-			0.000	0.000	0.000		0.391	-	-	0.000	0.000	0.000		0.400	-	-			0.020
2.200	0.000	0.000	0.000		0.001	-	-	0.000	0.000	0.000		0.003	-	-			0.000	0.000	0.000		0.590	-	-	0.000	0.000	0.000		0.591	-	-			0.022
2.400	0.000	0.000	0.000		0.002	-	-	0.000	0.000	0.000		0.001	-	-			0.000	0.000	0.000		0.790	-	-	0.000	0.000	0.000		0.790	-	-			0.024
2.600	0.000	0.000	0.000		0.001	-	-	0.000	0.000	0.000		0.001	-	-			0.000	0.000	0.000		0.990	-	-	0.000	0.000	0.000		0.990	-	-			0.026
Σύνολα:						0	141						20	40	0	0					0	1						0	0	0	0		
Αριθμός Πράξεων:							0						2		0							0.00							0		0		

ΔΕΗ (ΚΟ)

(Μέγεθος Συμβολαίου: 100 Χρεόγραφα, Τρόπος Εξάσκησης: Αμερικάνικος, Φυσική Παράδοση)

Τιμή Εξάσκησης	Δικαιώματα Αγοράς														Δικαιώματα Πώλησης																		
	Σεπτέμβριος 2019							Οκτώβριος 2019							Λοιποί Μήνες		Σεπτέμβριος 2019							Οκτώβριος 2019							Λοιποί Μήνες		Τιμή Εξάσκησης
	Άνοιγμα	Ανιγν. Τιμή	Καπιτ. Τιμή	Τελ. Τιμή	Τιμή κλεισ.	Όγκος	Ανοικτές θέσεις	Άνοιγμα	Ανιγν. Τιμή	Καπιτ. Τιμή	Τελ. Τιμή	Τιμή κλεισ.	Όγκος	Ανοικτές θέσεις	Όγκος	Ανοικτές θέσεις	Άνοιγμα	Ανιγν. Τιμή	Καπιτ. Τιμή	Τελ. Τιμή	Τιμή κλεισ.	Όγκος	Ανοικτές θέσεις	Άνοιγμα	Ανιγν. Τιμή	Καπιτ. Τιμή	Τελ. Τιμή	Τιμή κλεισ.	Όγκος	Ανοικτές θέσεις	Όγκος	Ανοικτές θέσεις	
0.850	0.000	0.000	0.000	2.05	-	-											0.000	0.000	0.000	0.001	-	-											
0.900	0.000	0.000	0.000	2.00	-	-											0.000	0.000	0.000	0.001	-	-											0.009
0.950	0.000	0.000	0.000	1.95	-	-											0.000	0.000	0.000	0.001	-	-											0.010
1.000	0.000	0.000	0.000	1.90	-	-											0.000	0.000	0.000	0.001	-	-											0.010
1.100	0.000	0.000	0.000	1.80	-	-											0.000	0.000	0.000	0.001	-	-											0.011
1.200	0.000	0.000	0.000	1.70	-	-											0.000	0.000	0.000	0.001	-	-											0.012
1.300	0.000	0.000	0.000	1.60	-	-											0.000	0.000	0.000	0.001	-	-											0.013
1.400	0.000	0.000	0.000	1.50	-	-											0.000	0.000	0.000	0.001	-	-											0.014
1.500	0.000	0.000	0.000	1.40	-	-											0.000	0.000	0.000	0.001	-	-											0.015
1.600	0.000	0.000	0.000	1.30	-	-	0.000	0.000	0.000		1.30	-	-				0.000	0.000	0.000	0.001	-	-	0.000	0.000	0.000	0.001	-	-					0.016
1.700	0.000	0.000	0.000	1.20	-	-	0.000	0.000	0.000		1.20	-	-				0.000	0.000	0.000	0.001	-	-	0.000	0.000	0.000	0.001	-	-					0.017
1.800	0.000	0.000	0.000	1.10	-	-	0.000	0.000	0.000		1.11	-	-				0.000	0.000	0.000	0.001	-	-	0.000	0.000	0.000	0.003	-	-					0.018
1.900	0.000	0.000	0.000	1.00	-	-	0.000	0.000	0.000		1.01	-	-				0.000	0.000	0.000	0.001	-	-	0.000	0.000	0.000	0.005	-	-					0.019
2.000	0.000	0.000	0.000	0.901	-	-	0.000	0.000	0.000		0.914	-	-				0.000	0.000	0.000	0.001	-	-	0.000	0.000	0.000	0.009	-	-					0.020
2.200	0.000	0.000	0.000	0.702	-	-	0.000	0.000	0.000		0.732	-	-				0.000	0.000	0.000	0.001	-	-	0.000	0.000	0.000	0.027	-	-					0.022
2.400	0.000	0.000	0.000	0.508	-	-	0.000	0.000	0.000		0.566	-	-				0.000	0.000	0.000	0.007	-	16	0.000	0.000	0.000	0.061	-	-					0.024
2.600	0.000	0.000	0.000	0.331	-	1	0.000	0.000	0.000		0.424	-	20				0.000	0.000	0.000	0.030	-	5	0.000	0.000	0.000	0.118	-	-					0.026
2.800	0.000	0.000	0.000	0.189	-	36	0.000	0.000	0.000		0.307	-	-				0.000	0.000	0.000	0.087	-	-	0.000	0.000	0.000	0.201	-	-					0.028
3.000	0.000	0.000	0.000	0.093	-	1,105	0.000	0.000	0.000		0.215	-	5				0.000	0.000	0.000	0.191	-	-	0.000	0.000	0.000	0.309	-	-					0.030
3.200	0.000	0.000	0.000	0.039	-	52	0.000	0.000	0.000		0.146	-	-				0.000	0.000	0.000	0.338	-	-	0.000	0.000	0.000	0.440	-	-					0.032
3.400	0.000	0.000	0.000	0.015	-	-	0.000	0.000	0.000		0.097	-	5				0.000	0.000	0.000	0.513	-	-	0.000	0.000	0.000	0.591	-	-					0.034
3.600	0.000	0.000	0.000	0.005	-	-	0.000	0.000	0.000		0.063	-	-				0.000	0.000	0.000	0.703	-	-	0.000	0.000	0.000	0.757	-	-					0.036
3.800	0.000	0.000	0.000	0.001	-	-	0.000	0.000	0.000		0.039	-	-				0.000	0.000	0.000	0.900	-	-	0.000	0.000	0.000	0.934	-	-					0.038
4.000	0.000	0.000	0.000	0.004	-	-	0.000	0.000	0.000		0.024	-	-				0.000	0.000	0.000	1.10	-	-	0.000	0.000	0.000	1.12	-	-					0.040
Σύνολα:					0	1,194						0	30	10	0					0	21					0	0	0	0				
Αριθμός Πράξεων:					0							0		1						0.00						0		0					

ΕΘΝΙΚΗ ΤΡΑΠΕΖΑ (ΚΟ)

(Μέγεθος Συμβολαίου: 100 Χρεόγραφα, Τρόπος Εξάσκησης: Αμερικάνικος, Φυσική Παράδοση)

Τιμή Εξάσκησης	Δικαιώματα Αγοράς														Δικαιώματα Πώλησης																		
	Σεπτέμβριος 2019							Οκτώβριος 2019							Λοιποί Μήνες		Σεπτέμβριος 2019							Οκτώβριος 2019				Λοιποί Μήνες		Τιμή Εξάσκησης			
	Άνοιγμα	Ανιτ Τιμή	Καπιτ Τιμή	Τελ Τιμή	Τιμή κλεισ.	Όγκος	Ανοικτές θέσεις	Άνοιγμα	Ανιτ Τιμή	Καπιτ Τιμή	Τελ Τιμή	Τιμή κλεισ.	Όγκος	Ανοικτές θέσεις	Όγκος	Ανοικτές θέσεις	Άνοιγμα	Ανιτ Τιμή	Καπιτ Τιμή	Τελ Τιμή	Τιμή κλεισ.	Όγκος	Ανοικτές θέσεις	Όγκος	Ανοικτές θέσεις								
0.650	0.000	0.000	0.000		1.89	-	-						-	-			0.000	0.000	0.000		0.001	-	-			-	-						0.007
0.700	0.000	0.000	0.000		1.84	-	-						-	-			0.000	0.000	0.000		0.001	-	-			-	-					0.007	
0.750	0.000	0.000	0.000		1.79	-	-						-	-			0.000	0.000	0.000		0.001	-	-			-	-					0.008	
0.800	0.000	0.000	0.000		1.74	-	-						-	-			0.000	0.000	0.000		0.002	-	-			-	-					0.008	
0.850	0.000	0.000	0.000		1.69	-	-						-	-			0.000	0.000	0.000		0.001	-	-			-	-					0.009	
0.900	0.000	0.000	0.000		1.64	-	-						-	-			0.000	0.000	0.000		0.001	-	-			-	-					0.009	
0.950	0.000	0.000	0.000		1.59	-	-						-	-			0.000	0.000	0.000		0.001	-	-			-	-					0.010	
1.000	0.000	0.000	0.000		1.54	-	-						-	-			0.000	0.000	0.000		0.001	-	-			-	-					0.010	
1.100	0.000	0.000	0.000		1.44	-	-						-	-			0.000	0.000	0.000		0.001	-	-			-	-					0.011	
1.200	0.000	0.000	0.000		1.34	-	-						-	-			0.000	0.000	0.000		0.001	-	-			-	-					0.012	
1.300	0.000	0.000	0.000		1.24	-	-						-	-			0.000	0.000	0.000		0.001	-	-			-	-					0.013	
1.400	0.000	0.000	0.000		1.14	-	-	0.000	0.000	0.000		1.14	-	-			0.000	0.000	0.000		0.001	-	-	0.000	0.000	0.000	0.001	-	-			0.014	
1.500	0.000	0.000	0.000		1.04	-	-	0.000	0.000	0.000		1.04	-	-			0.000	0.000	0.000		0.002	-	-	0.000	0.000	0.000	0.001	-	-			0.015	
1.600	0.000	0.000	0.000		0.941	-	-	0.000	0.000	0.000		0.944	-	-			0.000	0.000	0.000		0.001	-	-	0.000	0.000	0.000	0.001	-	-			0.016	
1.700	0.000	0.000	0.000		0.841	-	-	0.000	0.000	0.000		0.844	-	-			0.000	0.000	0.000		0.001	-	-	0.000	0.000	0.000	0.001	-	-			0.017	
1.800	0.000	0.000	0.000		0.741	-	3	0.000	0.000	0.000		0.746	-	-			0.000	0.000	0.000		0.001	-	-	0.000	0.000	0.000	0.002	-	-			0.018	
1.900	0.000	0.000	0.000		0.641	-	-	0.000	0.000	0.000		0.649	-	1			0.000	0.000	0.000		0.002	-	-	0.000	0.000	0.000	0.005	-	-			0.019	
2.000	0.000	0.000	0.000		0.541	-	20	0.000	0.000	0.000		0.555	-	5			0.000	0.000	0.000		0.001	-	154	0.000	0.000	0.000	0.011	-	-			0.020	
2.200	0.000	0.000	0.000		0.346	-	12	0.000	0.000	0.000		0.382	-	-			0.000	0.000	0.000		0.005	-	-	0.000	0.000	0.000	0.038	-	-			0.022	
2.400	0.000	0.000	0.000		0.176	-	10	0.000	0.000	0.000		0.242	-	10			0.000	0.000	0.000		0.035	-	-	0.000	0.000	0.000	0.097	-	-			0.024	
2.600	0.048	0.048	0.040	0.040	0.040	80	100	0.000	0.000	0.000		0.140	-	-			0.000	0.000	0.000		0.124	-	-	0.000	0.000	0.000	0.195	-	-			0.026	
2.800	0.000	0.000	0.000		0.017	-	-	0.000	0.000	0.000		0.073	-	-			0.000	0.000	0.000		0.275	-	-	0.000	0.000	0.000	0.328	-	-			0.028	
3.000	0.000	0.000	0.000		0.003	-	-	0.000	0.000	0.000		0.036	-	-			0.000	0.000	0.000		0.462	-	-	0.000	0.000	0.000	0.491	-	-			0.030	
3.200	0.000	0.000	0.000		0.002	-	-	0.000	0.000	0.000		0.016	-	-			0.000	0.000	0.000		0.660	-	-	0.000	0.000	0.000	0.671	-	-			0.032	
3.400	0.000	0.000	0.000		0.001	-	-	0.000	0.000	0.000		0.007	-	-			0.000	0.000	0.000		0.860	-	-	0.000	0.000	0.000	0.863	-	-			0.034	
3.600	0.000	0.000	0.000		0.002	-	-	0.000	0.000	0.000		0.003	-	-			0.000	0.000	0.000		1.06	-	-	0.000	0.000	0.000	1.06	-	-			0.036	
Σύνολα:						80	145						0	16	10	0					80	154				0	0	0	550				
Αριθμός Πράξεων:																																	

ΟΠΑΠ (ΚΟ)

(Μέγεθος Συμβολαίου: 100 Χρεόγραφα, Τρόπος Εξάσκησης: Αμερικάνικος, Φυσική Παράδοση)

Τιμή Εξάσκησης	Δικαιώματα Αγοράς														Δικαιώματα Πώλησης																		
	Σεπτέμβριος 2019							Οκτώβριος 2019							Λοιποί Μήνες		Σεπτέμβριος 2019							Οκτώβριος 2019							Λοιποί Μήνες		Τιμή Εξάσκησης
	Άνοιγμα	Ανιτ Τιμή	Κατωτ Τιμή	Τελ Τιμή	Τιμή κλεισ.	Όγκος	Ανοικτές θέσεις	Άνοιγμα	Ανιτ Τιμή	Κατωτ Τιμή	Τελ Τιμή	Τιμή κλεισ.	Όγκος	Ανοικτές θέσεις	Όγκος	Ανοικτές θέσεις	Άνοιγμα	Ανιτ Τιμή	Κατωτ Τιμή	Τελ Τιμή	Τιμή κλεισ.	Όγκος	Ανοικτές θέσεις	Άνοιγμα	Ανιτ Τιμή	Κατωτ Τιμή	Τελ Τιμή	Τιμή κλεισ.	Όγκος	Ανοικτές θέσεις	Όγκος	Ανοικτές θέσεις	
5.600	0.000	0.000	0.000		4.28	-	-						-	-			0.000	0.000	0.000		0.001	-	-										
6.000	0.000	0.000	0.000		3.88	-	-						-	-			0.000	0.000	0.000		0.001	-	-										0.060
6.400	0.000	0.000	0.000		3.48	-	-						-	-			0.000	0.000	0.000		0.004	-	-										0.064
6.800	0.000	0.000	0.000		3.08	-	-						-	-			0.000	0.000	0.000		0.001	-	-										0.068
7.200	0.000	0.000	0.000		2.68	-	-	0.000	0.000	0.000		2.70	-	-			0.000	0.000	0.000		0.001	-	-	0.000	0.000	0.000		0.001	-	-			0.072
7.600	0.000	0.000	0.000		2.28	-	-	0.000	0.000	0.000		2.30	-	-			0.000	0.000	0.000		0.001	-	-	0.000	0.000	0.000		0.001	-	-			0.076
8.000	0.000	0.000	0.000		1.88	-	-	0.000	0.000	0.000		1.90	-	-			0.000	0.000	0.000		0.001	-	-	0.000	0.000	0.000		0.001	-	-			0.080
8.400	0.000	0.000	0.000		1.49	-	-	0.000	0.000	0.000		1.50	-	-			0.000	0.000	0.000		0.001	-	-	0.000	0.000	0.000		0.003	-	-			0.084
8.800	0.000	0.000	0.000		1.09	-	-	0.000	0.000	0.000		1.11	-	-			0.000	0.000	0.000		0.001	-	-	0.000	0.000	0.000		0.016	-	-			0.088
9.200	0.000	0.000	0.000		0.699	-	-	0.000	0.000	0.000		0.758	-	1			0.000	0.000	0.000		0.013	-	-	0.000	0.000	0.000		0.058	-	-			0.092
9.600	0.000	0.000	0.000		0.362	-	1	0.000	0.000	0.000		0.461	-	-			0.000	0.000	0.000		0.077	-	-	0.000	0.000	0.000		0.160	-	-			0.096
10.000	0.000	0.000	0.000		0.138	-	-	0.000	0.000	0.000		0.245	-	-			0.000	0.000	0.000		0.252	-	-	0.000	0.000	0.000		0.345	-	-			0.100
11.000	0.000	0.000	0.000		0.002	-	-	0.000	0.000	0.000		0.025	-	-			0.000	0.000	0.000		1.12	-	-	0.000	0.000	0.000		1.13	-	-			0.110
12.000	0.000	0.000	0.000		0.001	-	-	0.000	0.000	0.000		0.001	-	-			0.000	0.000	0.000		2.12	-	-	0.000	0.000	0.000		2.12	-	-			0.120
13.000	0.000	0.000	0.000		0.001	-	-	0.000	0.000	0.000		0.001	-	-			0.000	0.000	0.000		3.12	-	-	0.000	0.000	0.000		3.12	-	-			0.130
14.000	0.000	0.000	0.000		0.002	-	-	0.000	0.000	0.000		0.001	-	-			0.000	0.000	0.000		4.12	-	-	0.000	0.000	0.000		4.12	-	-			0.140
15.000	0.000	0.000	0.000		0.012	-	-	0.000	0.000	0.000		0.001	-	-			0.000	0.000	0.000		5.12	-	-	0.000	0.000	0.000		5.12	-	-			0.150
Σύνολο:						0	1						0	1	0	0					0	0						0	0	0	0		
Αριθμός Πράξεων:						0							0		0						0.00							0		0			

ΟΤΕ (ΚΟ)

(Μέγεθος Συμβολαίου: 100 Χρεόγραφα, Τρόπος Εξάσκησης: Αμερικάνικος, Φυσική Παράδοση)

Τιμή Εξάσκησης	Δικαιώματα Αγοράς													Δικαιώματα Πώλησης																			
	Σεπτέμβριος 2019						Οκτώβριος 2019						Λοιποί Μήνες		Σεπτέμβριος 2019						Οκτώβριος 2019						Λοιποί Μήνες		Τιμή Εξάσκησης				
	Άνοιγμα	Ανιγτ Τιμή	Κατωτ Τιμή	Τελ Τιμή	Τιμή κλεισ.	Όγκος	Ανοικτές θέσεις	Άνοιγμα	Ανιγτ Τιμή	Κατωτ Τιμή	Τελ Τιμή	Τιμή κλεισ.	Όγκος	Ανοικτές θέσεις	Όγκος	Ανοικτές θέσεις	Άνοιγμα	Ανιγτ Τιμή	Κατωτ Τιμή	Τελ Τιμή	Τιμή κλεισ.	Όγκος	Ανοικτές θέσεις	Άνοιγμα	Ανιγτ Τιμή	Κατωτ Τιμή	Τελ Τιμή	Τιμή κλεισ.		Όγκος	Ανοικτές θέσεις	Όγκος	Ανοικτές θέσεις
7.600	0.000	0.000	0.000		4.67	-	-										0.000	0.000	0.000		0.001	-	-										
8.000	0.000	0.000	0.000		4.27	-	-										0.000	0.000	0.000		0.001	-	-										0.080
8.400	0.000	0.000	0.000		3.88	-	-										0.000	0.000	0.000		0.001	-	-										0.084
8.800	0.000	0.000	0.000		3.48	-	-	0.000	0.000	0.000		3.49	-	-			0.000	0.000	0.000		0.004	-	-	0.000	0.000	0.000		0.001	-	-			0.088
9.200	0.000	0.000	0.000		3.08	-	-	0.000	0.000	0.000		3.09	-	-			0.000	0.000	0.000		0.001	-	-	0.000	0.000	0.000		0.001	-	-			0.092
9.600	0.000	0.000	0.000		2.68	-	-	0.000	0.000	0.000		2.69	-	-			0.000	0.000	0.000		0.001	-	-	0.000	0.000	0.000		0.001	-	-			0.096
10.000	0.000	0.000	0.000		2.28	-	-	0.000	0.000	0.000		2.29	-	-			0.000	0.000	0.000		0.001	-	-	0.000	0.000	0.000		0.001	-	-			0.100
11.000	0.000	0.000	0.000		1.28	-	-	0.000	0.000	0.000		1.32	-	-			0.000	0.000	0.000		0.006	-	-	0.000	0.000	0.000		0.023	-	-			0.110
12.000	0.000	0.000	0.000		0.432	-	-	0.000	0.000	0.000		0.518	-	-			0.000	0.000	0.000		0.155	-	-	0.000	0.000	0.000		0.223	-	-			0.120
13.000	0.000	0.000	0.000		0.056	-	-	0.000	0.000	0.000		0.117	-	-			0.000	0.000	0.000		0.780	-	-	0.000	0.000	0.000		0.825	-	-			0.130
14.000	0.000	0.000	0.000		0.002	-	-	0.000	0.000	0.000		0.014	-	-			0.000	0.000	0.000		1.73	-	-	0.000	0.000	0.000		1.73	-	-			0.140
15.000	0.000	0.000	0.000		0.001	-	-	0.000	0.000	0.000		0.001	-	-			0.000	0.000	0.000		2.73	-	-	0.000	0.000	0.000		2.73	-	-			0.150
16.000	0.000	0.000	0.000		0.001	-	-	0.000	0.000	0.000		0.001	-	-			0.000	0.000	0.000		3.73	-	-	0.000	0.000	0.000		3.73	-	-			0.160
17.000	0.000	0.000	0.000		0.001	-	-	0.000	0.000	0.000		0.001	-	-			0.000	0.000	0.000		4.73	-	-	0.000	0.000	0.000		4.73	-	-			0.170
18.000	0.000	0.000	0.000		0.001	-	-						-	-			0.000	0.000	0.000		5.73	-	-									0.180	
Σύνολο:						0	0						0	0	0	0					0	0											
Αριθμός Πράξεων:						0							0	0	0						0.00							0		0			

ΠΕΙΡΑΙΩΣ ΤΡΑΠΕΖΑ (ΚΟ)

(Μέγεθος Συμβολαίου: 100 Χρεόγραφα, Τρόπος Εξάσκησης: Αμερικάνικος, Φυσική Παράδοση)

Τιμή Εξάσκησης	Δικαιώματα Αγοράς														Δικαιώματα Πώλησης																
	Σεπτέμβριος 2019						Οκτώβριος 2019						Λοιποί Μήνες		Σεπτέμβριος 2019						Οκτώβριος 2019						Λοιποί Μήνες		Τιμή Εξάσκησης		
	Άνοιγμα	Ανιγ. Τιμή	Καπιτ. Τιμή	Τελ. Τιμή	Τιμή κλεισ.	Όγκος	Άνοιγμα	Ανιγ. Τιμή	Καπιτ. Τιμή	Τελ. Τιμή	Τιμή κλεισ.	Όγκος	Άνοιγ. θέσεις	Όγκος	Άνοιγμα	Ανιγ. Τιμή	Καπιτ. Τιμή	Τελ. Τιμή	Τιμή κλεισ.	Όγκος	Άνοιγ. θέσεις	Όγκος	Άνοιγμα	Ανιγ. Τιμή	Καπιτ. Τιμή	Τελ. Τιμή	Τιμή κλεισ.	Όγκος		Άνοιγ. θέσεις	Όγκος
0.300	0.000	0.000	0.000	2.65	-	-									0.000	0.000	0.000	0.001	-	-											
0.350	0.000	0.000	0.000	2.60	-	-									0.000	0.000	0.000	0.001	-	-											0.004
0.400	0.000	0.000	0.000	2.55	-	-									0.000	0.000	0.000	0.001	-	-											0.004
0.450	0.000	0.000	0.000	2.50	-	-									0.000	0.000	0.000	0.001	-	-											0.005
0.500	0.000	0.000	0.000	2.45	-	-									0.000	0.000	0.000	0.001	-	-											0.005
0.550	0.000	0.000	0.000	2.40	-	-									0.000	0.000	0.000	0.001	-	-											0.006
0.600	0.000	0.000	0.000	2.35	-	-									0.000	0.000	0.000	0.001	-	-											0.006
0.650	0.000	0.000	0.000	2.30	-	-									0.000	0.000	0.000	0.001	-	-											0.007
0.700	0.000	0.000	0.000	2.25	-	-									0.000	0.000	0.000	0.001	-	-											0.007
0.750	0.000	0.000	0.000	2.20	-	-									0.000	0.000	0.000	0.001	-	-											0.008
0.800	0.000	0.000	0.000	2.15	-	-									0.000	0.000	0.000	0.002	-	-											0.008
0.850	0.000	0.000	0.000	2.10	-	-									0.000	0.000	0.000	0.003	-	-											0.009
0.900	0.000	0.000	0.000	2.05	-	-									0.000	0.000	0.000	0.001	-	-											0.009
0.950	0.000	0.000	0.000	2.00	-	-									0.000	0.000	0.000	0.001	-	-											0.010
1.000	0.000	0.000	0.000	1.95	-	-									0.000	0.000	0.000	0.001	-	-											0.010
1.100	0.000	0.000	0.000	1.85	-	-									0.000	0.000	0.000	0.001	-	-											0.011
1.200	0.000	0.000	0.000	1.75	-	-									0.000	0.000	0.000	0.002	-	-											0.012
1.300	0.000	0.000	0.000	1.65	-	-									0.000	0.000	0.000	0.001	-	-											0.013
1.400	0.000	0.000	0.000	1.55	-	-									0.000	0.000	0.000	0.001	-	-											0.014
1.500	0.000	0.000	0.000	1.45	-	-									0.000	0.000	0.000	0.001	-	-											0.015
1.600	0.000	0.000	0.000	1.35	-	-									0.000	0.000	0.000	0.001	-	-											0.016
1.700	0.000	0.000	0.000	1.25	-	-	0.000	0.000	0.000	1.25	-	-			0.000	0.000	0.000	0.001	-	-	0.000	0.000	0.000	0.001	-	-					0.017
1.800	0.000	0.000	0.000	1.15	-	-	0.000	0.000	0.000	1.16	-	-			0.000	0.000	0.000	0.001	-	-	0.000	0.000	0.000	0.002	-	-					0.018
1.900	0.000	0.000	0.000	1.05	-	-	0.000	0.000	0.000	1.06	-	-			0.000	0.000	0.000	0.001	-	-	0.000	0.000	0.000	0.003	-	-					0.019
2.000	0.000	0.000	0.000	0.951	-	-	0.000	0.000	0.000	0.961	-	-			0.000	0.000	0.000	0.001	-	-	0.000	0.000	0.000	0.007	-	-					0.020
2.200	0.000	0.000	0.000	0.752	-	1	0.000	0.000	0.000	0.775	-	-			0.000	0.000	0.000	0.002	-	-	0.000	0.000	0.000	0.020	-	-					0.022
2.400	0.000	0.000	0.000	0.555	-	2	0.000	0.000	0.000	0.605	-	-			0.000	0.000	0.000	0.003	-	-	0.000	0.000	0.000	0.050	-	-					0.024
2.600	0.000	0.000	0.000	0.369	-	-	0.000	0.000	0.000	0.454	-	19			0.000	0.000	0.000	0.018	-	-	0.000	0.000	0.000	0.099	-	-					0.026
2.800	0.000	0.000	0.000	0.215	-	-	0.000	0.000	0.000	0.330	-	-			0.000	0.000	0.000	0.063	-	-	0.000	0.000	0.000	0.174	-	-					0.028
3.000	0.085	0.085	0.080	0.080	80	114	0.000	0.000	0.000	0.232	-	-			0.000	0.000	0.000	0.155	-	50	0.000	0.000	0.000	0.276	-	-					0.030
3.200	0.000	0.000	0.000	0.044	-	-	0.000	0.000	0.000	0.158	-	-			0.000	0.000	0.000	0.293	-	-	0.000	0.000	0.000	0.402	-	-					0.032
3.400	0.000	0.000	0.000	0.016	-	-	0.000	0.000	0.000	0.104	-	-			0.000	0.000	0.000	0.464	-	-	0.000	0.000	0.000	0.548	-	-					0.034
3.600	0.000	0.000	0.000	0.005	-	-	0.000	0.000	0.000	0.067	-	-			0.000	0.000	0.000	0.653	-	-	0.000	0.000	0.000	0.711	-	-					0.036
3.800	0.000	0.000	0.000	0.001	-	-	0.000	0.000	0.000	0.042	-	-			0.000	0.000	0.000	0.850	-	-	0.000	0.000	0.000	0.886	-	-					0.038
4.000	0.000	0.000	0.000	0.001	-	-	0.000	0.000	0.000	0.025	-	-			0.000	0.000	0.000	1.05	-	-	0.000	0.000	0.000	1.07	-	-					0.040
4.400	0.000	0.000	0.000	0.002	-	-									0.000	0.000	0.000	1.45	-	-											0.044

ΠΕΙΡΑΙΩΣ ΤΡΑΠΕΖΑ (ΚΟ)

(Μέγεθος Συμβολαίου: 100 Χρεόγραφα, Τρόπος Εξάσκησης: Αμερικάνικος, Φυσική Παράδοση)

Δικαιώματα Αγοράς																	Δικαιώματα Πώλησης																													
Σεπτέμβριος 2019																	Οκτώβριος 2019					Λοιποί Μήνες					Σεπτέμβριος 2019										Οκτώβριος 2019					Λοιποί Μήνες				
Τιμή Εξάσκησης	Άνοιγμα	Ανιψ. Τιμή	Κατωτ. Τιμή	Τελ. Τιμή	Τιμή κλεισ.	Όγκος	Ανοικτές θέσεις	Άνοιγμα	Ανιψ. Τιμή	Κατωτ. Τιμή	Τελ. Τιμή	Τιμή κλεισ.	Όγκος	Ανοικτές θέσεις	Όγκος	Ανοικτές θέσεις	Άνοιγμα	Ανιψ. Τιμή	Κατωτ. Τιμή	Τελ. Τιμή	Τιμή κλεισ.	Όγκος	Ανοικτές θέσεις	Άνοιγμα	Ανιψ. Τιμή	Κατωτ. Τιμή	Τελ. Τιμή	Τιμή κλεισ.	Όγκος	Ανοικτές θέσεις	Όγκος	Ανοικτές θέσεις	Τιμή Εξάσκησης													
Σύνολα:						80	117						0	19	0	0							80	50																						
Αριθμός Πράξεων:						3							0		0								0.00																							

Προϊόν Δανεισμού	Υποκείμενος Τίτλος	Πολυμερείς Συναλλαγές[1]					Διμερείς Συναλλαγές[2]		Δανεισμός Τίτλων μέσω ΟΤC[3]
		Ανοιχτές θέσεις[5]	Προσφερόμενη ποσότητα	Μ.Σ.Τ[4]	Όγκος συναλλαγών	Μ.Σ.Τ[4]	Όγκος συναλλαγών	Μ.Σ.Τ[4]	Όγκος συναλλαγών
ALPHABOR	ALPHA BANK (ΚΟ)	53,000	---	---	---	---	---	---	56,543,416
TATTBOR	ATTICA BANK A.T.E. (ΚΟ)	---	---	---	---	---	---	---	370
CENERBOR	CENERGY HOLDINGS (ΚΑ)	---	---	---	---	---	---	---	---
EEEBOR	COCA-COLA HBC AG (ΚΟ)	---	---	---	---	---	---	---	70,558
FFGRPBOR	FOLLI-FOLLIE (ΚΟ)	---	---	---	---	---	---	---	1,314,253
FOYKRBOR	FOURLIS ΣΥΜΜΕΤΟΧΩΝ (ΚΟ)	---	---	---	---	---	---	---	43,505
INTRKBOR	INTRACOM HOLDINGS (ΚΟ)	500	---	---	---	---	---	---	---
BELABOR	JUMBO (ΚΟ)	4,884	---	---	---	---	---	---	162,308
LAMDABOR	LAMDA DEVELOPMENT(ΚΟ)	---	---	---	---	---	---	---	5,000
MIGBOR	MARFIN INVESTMENT GROUP (ΚΟ)	10,000	---	---	---	---	---	---	794,474
QUALBOR	QUALITY & RELIABILITY (ΚΟ)	---	---	---	---	---	---	---	---
TITCBOR	TITAN CEMENT (ΚΑ)	---	---	---	---	---	---	---	16,494
VIOBOR	VIOHALCO SA/NV (ΚΑ)	4,500	---	---	---	---	---	---	---
ADMIEBOR	ΑΔΜΗΕ ΣΥΜΜΕΤΟΧΩΝ Α.Ε. (ΚΟ)	---	---	---	---	---	---	---	116,144
AEGNBOR	ΑΕΡΟΠΟΡΙΑ ΑΙΓΑΙΟΥ (ΚΟ)	---	---	---	---	---	---	---	22,111
ALMYBOR	ΑΛΟΥΜΥΛ (ΚΟ)	---	---	---	---	---	---	---	---
GEKTERNABOR	ΓΕΚ ΤΕΡΝΑ (ΚΟ)	---	---	---	---	---	---	---	27,250
PPCBOR	ΔΕΗ (ΚΟ)	22,733	---	---	20,000	3.82%	---	---	6,694,174
ETEBOB	ΕΘΝΙΚΗ ΤΡΑΠΕΖΑ (ΚΟ)	5,000	---	---	---	---	---	---	27,905,041
ELLAKTORBOR	ΕΛΛΑΚΤΩΡ (ΚΟ)	10,000	---	---	---	---	---	---	1,898
EXAEBOR	ΕΛΛΗΝ. ΧΡΗΜΑΤΙΣΤΗΡΙΑ Χ.Α. (ΚΟ)	10	---	---	---	---	---	---	123,778
ELPEBOR	ΕΛΛΗΝΙΚΑ ΠΕΤΡΕΛΑΙΑ (ΚΟ)	---	---	---	---	---	---	---	53,601
EYDARBOR	ΕΥΔΑΠ (ΚΟ)	248	---	---	---	---	---	---	232,781
INLOTBOR	ΙΝΤΡΑΛΟΤ (ΚΟ)	14,000	---	---	---	---	---	---	609,512
MOHBOR	ΜΟΤΟΡ ΟΙΛ (ΚΟ)	1,500	---	---	---	---	---	---	43,134
MYTILBOR	ΜΥΤΙΛΗΝΑΙΟΣ (ΚΟ)	---	---	---	---	---	---	---	65,742
PRABOR	ΟΛΠ (ΚΟ)	---	---	---	---	---	---	---	2,901
OPARBOR	ΟΠΑΠ (ΚΟ)	---	---	---	11,700	3.44%	---	---	1,279,607
HTOBOR	ΟΤΕ (ΚΟ)	---	---	---	---	---	---	---	528,797
TREIRBOR	ΠΕΙΡΑΙΩΣ ΤΡΑΠΕΖΑ (ΚΟ)	2,100	---	---	---	---	---	---	25,658,839
PLAISBOR	ΠΛΑΙΣΙΟ COMPUTERS (ΚΟ)	---	---	---	---	---	---	---	1,000

Σημειώσεις Προϊόντων Δανεισμού

[1] - Πολυμερείς Συμβάσεις Δανειοδοσίας των μεθόδων 8-1, 8-2 και 8-3-3 (σύμφ. Με Αποφ.17 ΔΣ του Χρηματιστηρίου).

[2] - Διμερείς Συμβάσεις Δανειοδοσίας των μεθόδων 8-3-1 και 8-3-2 (σύμφ. Με Αποφ. 20 ΔΣ του Χρηματιστηρίου).

[3] - Τα στοιχεία Συναλλαγής Δανεισμού Τίτλων μέσω ΟΤC δηλώνονται από τους χειριστές ΣΑΤ και αφορούν τις ποσότητες που έχουν καταγραφεί στο ΣΑΤ έως και τη προηγούμενη εργάσιμη ημέρα.

[4] - Μ.Σ.Τ.: - Μέση Σταθμισμένη Τιμή (ως προς τα τεμάχια)

[5] - Τα στοιχεία αφορούν σε ανοιχτές θέσεις πριν την έναρξη της συνεδρίασης

Προϊόν Δανεισμού	Υποκείμενος Τίτλος	Πολυμερείς Συναλλαγές[1]					Διμερείς Συναλλαγές[2]		Δανεισμός Τίτλων μέσω ΟΤC[3]
		Ανοικτές θέσεις[5]	Προσφερόμενη ποσότητα	Μ.Σ.Τ[4]	Όγκος συναλλαγών	Μ.Σ.Τ[4]	Όγκος συναλλαγών	Μ.Σ.Τ[4]	Όγκος συναλλαγών
SARBOR	ΣΑΡΑΝΤΗΣ ΓΡ. (ΚΟ)	4,827	---	---	---	---	---	---	19,882
TENERGYBOR	ΤΕΡΝΑ ΕΝΕΡΓΕΙΑΚΗ (ΚΟ)	---	---	---	---	---	---	---	19,403
TITKBOR	ΤΙΤΑΝ (ΚΟ)	---	---	---	---	---	---	---	190,075
EUROBBOR	ΤΡΑΠΕΖΑ EUROBANK ERGASIAS (ΚΟ)	10,000	---	---	---	---	---	---	70,316,263

Σημειώσεις Προϊόντων Δανεισμού

[1] - Πολυμερείς Συμβάσεις Δανειοδοσίας των μεθόδων 8-1, 8-2 και 8-3-3 (σύμφ. Με Αποφ.17 ΔΣ του Χρηματιστηρίου).

[2] - Διμερείς Συμβάσεις Δανειοδοσίας των μεθόδων 8-3-1 και 8-3-2 (σύμφ. Με Αποφ. 20 ΔΣ του Χρηματιστηρίου).

[3] - Τα στοιχεία Συναλλαγές Δανεισμού Τίτλων μέσω ΟΤC δηλώνονται από τους χειριστές ΣΑΤ και αφορούν τις ποσότητες που έχουν καταγραφεί στο ΣΑΤ έως και τη προηγούμενη εργάσιμη ημέρα.

[4] - Μ.Σ.Τ.: - Μέση Σταθμισμένη Τιμή (ως προς τα τεμάχια)

[5] - Τα στοιχεία αφορούν σε ανοικτές θέσεις πριν την έναρξη της συνεδρίασης

Κωδικό και ονομασίες Κλάδων Οικονομικής Δραστηριότητας του Χρηματιστηρίου Αθηνών

12003 - Διαπραγματεύσιμα Αμοιβαία Κεφάλαια	10101010 Υπηρεσίες Ηλεκτρονικών Υπολογιστών
10101015 Λογισμικό	10102030 Υλικό Υπολογιστών
15101010 Εξοπλισμός Τηλεπικοινωνιών	15102015 Υπηρεσίες Τηλεπικοινωνιών
20101010 Υγειονομικές Μονάδες	20101025 Υπηρεσίες Υγείας
20102010 Ιατρικός Εξοπλισμός	20103015 Φαρμακευτικά Προϊόντα
30101010 Τράπεζες	30202000 Διαφοροποιημένες Χρηματοοικονομικές Υπηρεσίες
30202010 Διαχείριση Κεφαλαίων & Θεματοφύλακες	30202015 Επενδυτικές Υπηρεσίες
30302010 Γενικές Ασφάλειες	30302015 Μεσίτες Ασφαλίσεων
35101010 Συμμετοχές & Ανάπτυξη Ακίνητης Περιουσίας	35101015 Υπηρεσίες Ακίνητης Περιουσίας
35102000 Διαφοροποιημένες Α.Ε.Ε.Α.Π.	35102030 Α.Ε.Ε.Α.Π. Επαγγελματικών Χώρων
40201040 Υπηρεσίες Ενοικίασης και Χρηματοδοτικής Μίσθωσης	40202010 Κατασκευή Κατοικιών
40202015 Έπιπλα	40202020 Οικιακές Συσκευές
40203040 Ηλεκτρονική Ψυχαγωγία	40203045 Παιχνίδια
40204020 Ρούχα και Αξεσουάρ	40301010 Ψυχαγωγία
40301030 Εκδόσεις	40301035 Ραδιοτηλεοπτικοί Φορείς
40401010 Διαφοροποιημένοι Έμποροι	40401020 Εμπόριο Ενδυμάτων
40401025 Εμπόριο Προϊόντων Οικιακής Βελτίωσης	40401030 Εξειδικευμένο Λιανικό Εμπόριο
40501010 Αεροπορικές Εταιρείες	40501015 Ταξίδια & Τουρισμός
40501020 Τυχερά Παιχνίδια	40501025 Ξενοδοχεία & Πανσιόν
45101015 Απόσταξη & Οινοπαραγωγή	45101020 Αναψυκτικά
45102010 Γεωργεία, Αλιεία, Εκτροφή και Φυτείες	45102020 Τρόφιμα
45103010 Καπνός	45201010 Λιανικό & Χονδρικό Εμπόριο Τροφίμων
45201020 Είδη Προσωπικής Φροντίδας	50101010 Κατασκευές
50101030 Τσιμέντα	50101035 Άλλα Οικοδομικά Υλικά
50202010 Ηλεκτρικά Εξαρτήματα	50203000 Διαφοροποιημένες Βιομηχανίες
50203015 Πλαστικά	50203030 Υλικά Συσκευασίας
50204000 Μηχανήματα Βιομηχανικού Εξοπλισμού	50204020 Μηχανήματα Κατασκευών
50205010 Προμηθευτές Βιομηχανίας	50205020 Υποστηρικτικές Υπηρεσίες προς Επιχειρήσεις
50205030 Υπηρεσίες Μαζικής Εκτύπωσης	50206015 Εμπορικά Οχήματα & Ανταλλακτικά
50206030 Θαλάσσιες Μεταφορές	50206060 Υπηρεσίες Μεταφορών
55101000 Διαφοροποιημένα Υλικά	55101020 Κλωστοϋφαντουργικά Προϊόντα
55102000 Ορυχεία	55102010 Σίδηρος & Χάλυβας
55102015 Μεταλλουργία	55102035 Αλουμίνιο
60101000 Καθετοποιημένες Εταιρ. Πετρελαίου & Φυσικού Αερίου	60101020 Διυλιστήρια & Εμπορία Πετρελαιοειδών
65101010 Εναλλακτική Ηλεκτρική Ενέργεια	65101015 Συμβατική Ηλεκτρική Ενέργεια
65102030 Ύδρευση	



ATHEX
Athens Stock Exchange

Λεωφ. Αθηνών 110 104 42 Αθήνα
110, Athinon Ave. GR 104 42 Athens
tel. (+30)210-33.66.800, fax (+30)210-33.66.101
www.athexgroup.gr