

19

**Ημερήσιο Δελτίο
Συναλλακτικής Δραστηριότητας**

Daily Official List
of Trading Activity

Τρίτη, 27 Αυγούστου, 2019

Έτος: 140 Αύξων Αριθμός Συνεδρίασης: 161



ATHEXGROUP
Athens Exchange Group

Αποποίηση Ευθύνης:

Η εταιρεία Ελληνικά Χρηματιστήρια-Χρηματιστήριο Αθηνών Ανώνυμη Εταιρεία Συμμετοχών καταβάλλει κάθε δυνατή προσπάθεια ώστε να διασφαλίσει ότι οι πληροφορίες και τα λοιπά στοιχεία που εμφανίζονται στο Ημερήσιο Δελτίο Τιμών (Η.Δ.Τ.) είναι ορθά και πλήρη αλλά δεν έχει καμία ευθύνη για ενδεχόμενο λάθος ή παράλειψη στοιχείων και / ή ευθύνη σχετικά με την ακρίβεια, αξιοπιστία, επικαιροποίηση και πληρότητα των παραπάνω πληροφοριών και στοιχείων ή ευθύνη προερχόμενη άμεσα ή έμμεσα από την χρήση των παραπάνω πληροφοριών.

Η Εταιρία δεν έχει καμία ευθύνη για την ακρίβεια των στοιχείων που περιλαμβάνονται στις ανακοινώσεις των εισηγμένων εταιρειών. Πιθανές προσβολές δικαιωμάτων τρίτων από το περιεχόμενο των ανακοινώσεων συνιστούν αποκλειστική ευθύνη του αποστολέα των ανακοινώσεων.

Όλα τα αναγραφόμενα στο Η.Δ.Τ. στοιχεία παρέχονται μόνο για τους σκοπούς της πληροφόρησης και δεν συνιστούν παροχή επενδυτικών συμβουλών ή πρόσκληση για επένδυση σε κινητές αξίες που διαπραγματεύονται στο Χρηματιστήριο Αθηνών.

Αναγνωρίζεται και συμφωνείται ότι όλα τα δικαιώματα επί των πληροφοριών που εμφανίζονται στο Η.Δ.Τ. θα αποτελούν κυριότητα της εταιρίας και οποιοδήποτε άλλο δικαίωμα συμπεριλαμβανομένου του δικαιώματος πνευματικής ιδιοκτησίας, σήματος κλπ. ανήκουν στο Χρηματιστήριο Αθηνών.

Τα ανωτέρω στοιχεία αποτελούν ιδιοκτησία της Εταιρίας και προστατεύονται σύμφωνα με τις διατάξεις περί πνευματικής ιδιοκτησίας. Απαγορεύεται α) η με οποιοδήποτε τρόπο ή μέσο αναπαραγωγή, αναδημοσίευση, τροποποίηση, αντιγραφή, πώληση, μετάδοση ή διανομή του συνόλου ή μέρους τους, χωρίς αναφορά στην πηγή και β) η εμπορική εκμετάλλευση των στοιχείων από τρίτους.

Η Εταιρία δεν φέρει καμία ευθύνη προερχόμενη άμεσα ή έμμεσα από χρήση ή τυχόν αλλοίωση των ανωτέρω στοιχείων όταν αυτά χρησιμοποιούνται από

Ελληνικά Χρηματιστήρια - Χρηματιστήριο Αθηνών Α.Ε. Συμμετοχών

Λεωφόρος Αθηνών 110, 10442 Αθήνα, Τηλ: (210) 33.66.800, Fax: (210) 32.13.938

www.athexgroup.gr

Χρηματιστηριακό Κέντρο Θεσσαλονίκης

Κατούνη 16-18, Θεσ/νίκη 546 25, Τηλ: (2310) 567.667, Fax: (2310) 530.455

Συνεργητικό Κεφάλαιο Εξασφάλισης Επενδυτικών Υπηρεσιών

Φειδίου 14-16, Αθήνα 106 78, Τηλ: (210) 33.04.682, Fax: (210) 33.04.155

Επιτροπή Κεφαλαιαγοράς

Κολοκοτρώνη 1 & Σταδίου 1, Αθήνα 105 62, Τηλ: (210) 33.77.100, Fax: (210) 33.77.173

Πίνακας Περιεχομένων

Ενότητα 1: Στατιστικά Στοιχεία Χρεογράφων, Παραγώγων και Δανεισμού

- Οι Αγορές Χρεογράφων Παραγώγων Δανεισμού
- Χρηματιστηριακοί Δείκτες
- Αναλυτικά Στοιχεία Συναλλαγών Αγοράς Χρεογράφων
- Στοιχεία Συναλλαγών Κλάδων Χρηματιστηρίου Αθηνών & Χρηματοοικονομικών Προϊόντων (Δ.Α.Κ.)
- Οι 10 Μετοχές με τη μεγαλύτερη Άνοδο & Πτώση
- Αναλυτικά Στοιχεία Συναλλαγών Αγοράς Παραγώγων

Ενότητα 2: Αναλυτικά Στοιχεία Συναλλαγών Χρεογράφων

- Αναλυτικά Στοιχεία Συναλλαγών Χρεογράφων
- Σημειώσεις Χρεογράφων

Ενότητα 3: Στοιχεία Συναλλαγών Χρεογράφων

- Στοιχεία Συναλλαγών Πακέτων
- Στοιχεία Συναλλαγών Δικαιωμάτων

- Στοιχεία Δανεισμού Τίτλων
- Στοιχεία Συναλλαγών Εκποιήσεων
- Στοιχεία Συναλλαγών Εκποιήσεων Ενσώματων Ονομαστικών Μετοχών
- Στοιχεία Ενεργητικού Διαπραγματεύσιμων Αμοιβαίων Κεφαλαίων (Δ.Α.Κ.)
- Χαρακτηριστικά Διαπραγματεύσιμων Αμοιβαίων Κεφαλαίων (Δ.Α.Κ.)

Ενότητα 4: Ανακοινώσεις

Ενότητα 5: Ομόλογα Διαπραγματεύσιμα στην Αγορά Αξιών Σταθερού Εισοδήματος

- Ομολογιακά Δάνεια Επιχειρήσεων – Οργανωμένη Αγορά (Μετατρέψιμα)
- Ομολογιακά Δάνεια Επιχειρήσεων – Οργανωμένη Αγορά (Μη Μετατρέψιμα)
- Ομόλογα Ελληνικού Δημοσίου
- Έντοκα Γραμμάτια & Zero Coupon Ομόλογα Ελληνικού Δημοσίου
- Ομόλογα Ελληνικού Δημοσίου Διαπραγματεύσιμα με τη Μέθοδο Εκφώνησης - Αντιφώνησης
- Ομόλογα Κρατικών Τραπεζών

Ενότητα 6: Πρόσθετα Στοιχεία Ενημέρωσης

- Πίνακας Μελών Χρηματιστηρίου Αθηνών και Μελών ΕΤ.ΕΚ.
- Πίνακας Μετοχών Υπό Ειδική Διαπραγμάτευση
- Γνωστοποιήσεις Συναλλαγών - Κατάλογος Υπόχρεων Προσώπων

Ενότητα 7: Αναλυτικά Στοιχεία Συναλλαγών Αγοράς Παραγώγων

- Συμβόλαια Μελλοντικής Εκπλήρωσης σε Δείκτες
- Συμβόλαια Μελλοντικής Εκπλήρωσης σε Μετοχές
- Δικαιώματα Προαίρεσης σε Δείκτες
- Δικαιώματα Προαίρεσης σε Μετοχές
- Στοιχεία Συναλλαγών Προϊόντων Δανεισμού

Παράρτημα Α: Κωδικοί και ονομασίες Κλάδων Οικονομικής Δραστηριότητας του Χρηματιστηρίου Αθηνών

Οι Αγορές Χρεογράφων Παραγώγων Δανεισμού

Γενικός Δείκτης Τιμών και Αξία Συναλλαγών Μετοχών και Παραγώγων

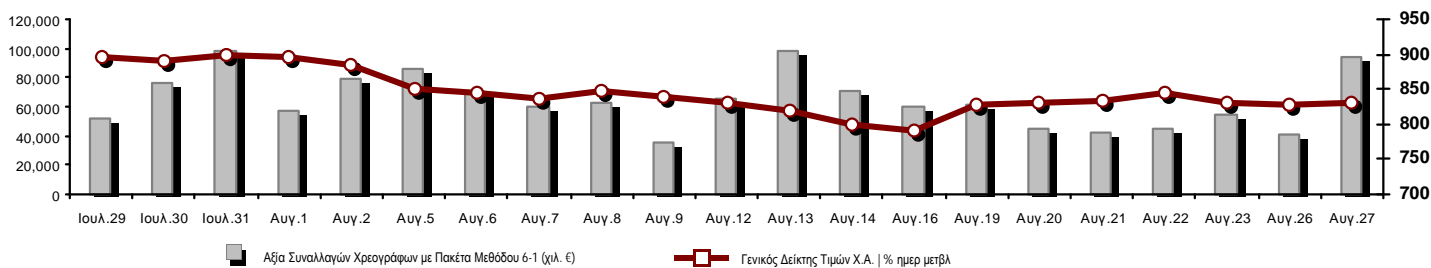

Κεφαλαιοποίηση Χ.Α. (εκατ €) **:	55,429.32		Συνολικές Ανοικτές Θέσεις σε Παράγωγα	406,175
Ημερήσια μεταβολή: εκατ. € %	298.45	0.54%	Ανοικτές θέσεις σε ΣΜΕ επί Δεικτών % ημερ μετβλ	15,686 2.10%
Μέση ετήσια Κεφ/ποίηση: εκατ. € % Μετβλ. Μέση προηγ. έτος	52,942.12	1.56%	Ανοικτές θέσεις σε ΣΜΕ επί μετοχών % ημερ μετβλ	385,615 0.09%
Γενικός Δείκτης Τιμών Χ.Α. % ημερ μετβλ	831.64	0.32%	Ανοικτές θέσεις σε Δικαιώματα επί Δεικτών % ημερ μετβλ	2,361 2.34%
Κεφαλαιοποίηση Γενικού Δείκτη (εκατ. €)	50,612.62		Ανοικτές θέσεις σε Δικαιώματα επί μετοχών % ημερ μετβλ	2,513 1.66%
Ημερήσια μεταβολή (εκατ. €)	262.80			
Αξία Συναλλαγών Χρεογράφων με Πακέτα Μεθόδου 6-1 (χιλ. €)	93,696.95		Πλήθος Συμβολαίων Παραγώγων:	20,084
Ημερήσια μεταβολή: %	52,889.55	129.61%	Ημερήσια μεταβολή: τμχ %	-13,641 -40.45%
Μέση Αξία Συν/γών ΥτD: χιλ. € % Μετβλ Μέση προηγ. έτος	66,557.58	21.19%	Μέσος Όγκος Συμβ. ΥτD: % Μετβλ Μέσο προηγ. Έτος	43,388 -22.53%
Αξία Συναλλαγών Πακέτων Μεθόδου 6-1 (χιλ. €)	2,215.25		Πλήθος Πράξεων Παραγώγων:	1,935
Αξία Συναλλαγών Πακέτων Μεθόδου 6-2 & 6-3 (χιλ. €)	0.00		Ημερήσια μεταβολή: πλήθος %	-1,167 -37.62%
Αξία Συναλλαγών Ομολόγων (χιλ.€)	636.78		Μέσο Πλήθος Πράξεων ΥτD: % Μετβλ Μέσο προηγ. Έτος	3,031 11.77%
Όγκος Συναλλαγών Χρεογράφων με Πακέτα Μεθόδου 6-1 (χιλ. Τμχ)	35,610.73		Συνολικές Ανοικτές Θέσεις σε Δανεισμό	65,514
Ημερήσια μεταβολή: χιλ. τμχ %	15,042.55	73.14%	Ημερήσια μεταβολή: τμχ %	3,223 5.17%
Μέσος Όγκος Συν/γών ΥτD: % Μετβλ Μέσο προηγ. Έτος	34,838.50	-6.23%	Πλήθος Συναλλαγών Δανεισμού (Πολυμερής/Διμερής)	88,480
Όγκος Συναλλαγών Πακέτων Μεθόδου 6-1 (χιλ. Τεμάχια)	196.78		Ημερήσια μεταβολή: τμχ %	84,257
Όγκος Συναλλαγών Πακέτων Μεθόδου 6-2 & 6-3 (χιλ. Τεμάχια)	0.00		Πλήθος Πολυμερών Συναλλαγών	72,382
Όγκος Συναλλαγών Ομολόγων	615,000		Πλήθος Διμερών Συναλλαγών	16,098
Πλήθος Πράξεων Χρεογράφων με Πακέτα Μεθόδου 6-1	26,109		Πλήθος Πράξεων Δανεισμού:	25
Ημερήσια μεταβολή: πλήθος %	2,070	8.61%	Ημερήσια μεταβολή: %	16
Μέσο Πλήθος Πράξεων ΥτD: % Μετβλ Μέσο προηγ. Έτος	27,425	34.90%	Πλήθος Πράξεων Πολυμερών Συναλλαγών	22
Πλήθος πακέτων Μεθόδου 6-1	5		Πλήθος Πράξεων Διμερών Συναλλαγών	3
Πλήθος πακέτων Μεθόδου 6-2 & 6-3	0			
Πλήθος συναλλαγών Ομολόγων	38			

Κεφαλαιοποίηση Χ.Α. (εκατ €) **

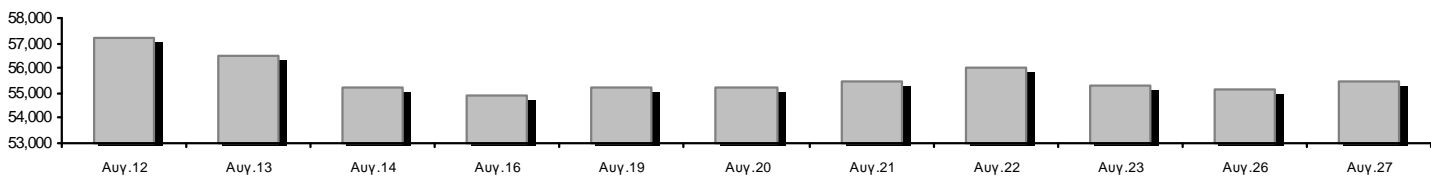

Ημερήσια Διακύμανση Γενικού Δείκτη Τιμών Χρηματιστηρίου Αθηνών

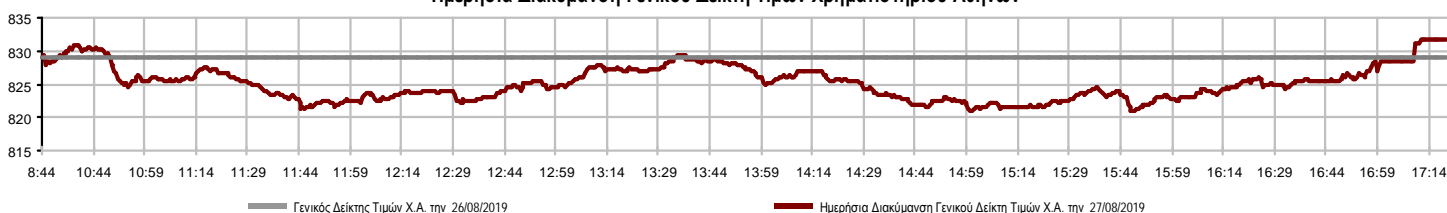

Χρηματιστηριακοί Δείκτες

Όνομασία Δείκτη	27/08/2019	26/08/2019	Δ μον.	Δ %	Κατώτερη	Ανώτερη	Κατ.έτους	Ανωτ.έτους	Ετησ. μεταβ.
Γενικός Δείκτης Τιμών Χ.Α.	831.64 #	828.95	2.69	0.32%	820.86	831.68	600.12	901.57	35.60% #
FTSE/X.A. Large Cap	2,041.68 #	2,030.73	10.95	0.54%	2,006.55	2,041.68	1,580.73	2,270.46	26.94% #
FTSE/X.A. Mid Cap	1,333.98 €	1,338.37	-4.39	-0.33%	1,328.58	1,352.39	945.49	1,467.88	36.81% #
FTSE/X.A.-Χ.Α.Κ. Τραπεζικός Δείκτης	530.41 €	531.03	-0.62	-0.12%	513.60	532.90	275.15	641.15	59.41% #
FTSE/X.A. Διεθνούς Δραστηριοποίησης Plus	2,279.37 #	2,260.55	18.82	0.83%	2,254.66	2,279.37	1,947.04	2,479.89	14.28% #
FTSE/X.A. Διεθνούς Δραστηριοποίησης	2,345.47 #	2,323.53	21.94	0.94%	2,319.85	2,345.47	1,866.67	2,517.12	23.62% #
FTSE/X.A. Mid & Small Cap Θεμελιωδών Μεγεθών	2,758.46 #	2,750.90	7.56	0.27%	2,744.10	2,770.86	2,173.67	2,824.96	24.52% #
Δείκτης Τιμών Μεσαίας & Μικρής Κεφαλαιοπ. Χ.Α.	5,749.47 #	5,722.30	27.17	0.47%	5,708.53	5,756.65	3,914.71	5,975.95	45.11% #
FTSE/X.A. Δείκτης Αγοράς	508.16 #	505.54	2.62	0.52%	499.70	508.17	392.32	563.60	27.30% #
Δείκτης FTSE Med	4,506.60 €	4,589.02	-82.43	-1.80%			3,966.78	4,754.28	13.66% #
Δείκτης Συνολικής Απόδοσης Γενικού Δείκτη Χ.Α.	1,354.51 #	1,350.12	4.39	0.33%	1,336.95	1,354.57	952.47	1,466.98	39.16% #
FTSE/X.A. Large Cap Συνολικής Απόδοσης	3,014.47 #	2,998.30	16.17	0.54%			2,321.35	3,347.07	28.82% #
FTSE/X.A. Large Cap Net Συνολικής Απόδοσης	925.29 #	920.33	4.96	0.54%	909.37	925.29	692.89	1,027.12	31.24% #
FTSE/X.A. Mid Cap Συνολικής Απόδοσης	1,625.04 €	1,630.39	-5.35	-0.33%			1,180.35	1,784.30	35.03% #
FTSE/X.A.-Χ.Α.Κ. Τραπεζικός Δείκτης Συνολ. Απόδ.	463.62 €	464.16	-0.54	-0.12%			265.40	554.19	47.90% #
Ελληνικός Δείκτης Mid & Small Cap	1,194.00 #	1,187.41	6.59	0.55%	1,182.60	1,194.07	884.70	1,269.98	31.69% #
FTSE/X.A. Τράπεζες	700.79 €	701.61	-0.82	-0.12%	678.59	704.09	363.54	847.12	59.40% #
FTSE/X.A. Χρηματοοικονομικές Υπηρεσίες	1,071.31 #	1,061.36	9.95	0.94%	1,051.90	1,079.44	744.92	1,191.69	37.30% #
FTSE/X.A. Βιομηχανικά Προϊόντα & Υπηρεσίες	2,604.90 €	2,624.20	-19.30	-0.74%	2,574.94	2,629.89	1,884.26	2,967.88	36.42% #
FTSE/X.A. Εμπόριο	72.68 €	73.66	-0.98	-1.33%	72.68	75.13	58.44	80.54	21.32% #
FTSE/X.A. Ακίνητης Περιουσίας	5,738.38 #	5,634.70	103.68	1.84%	5,611.73	5,738.38	2,928.70	6,158.58	90.01% #
FTSE/X.A. Προσωπικά & Οικιακά Προϊόντα	8,527.40 #	8,347.17	180.23	2.16%	8,341.86	8,528.55	6,649.54	9,943.56	23.97% #
FTSE/X.A. Τρόφιμα & Ποτά	11,180.80 #	11,019.86	160.94	1.46%	10,819.13	11,180.80	10,000.70	13,120.06	10.58% #
FTSE/X.A. Πρώτες Ύλες	6,868.15 #	6,709.64	158.51	2.36%	6,709.64	6,959.74	3,146.82	11,171.70	109.35% #
FTSE/X.A. Κατασκευές & Υλικά	2,912.04 €	2,957.68	-45.64	-1.54%	2,900.78	2,964.44	2,437.75	3,183.37	12.77% #
FTSE/X.A. Πετρέλαιο & Αέριο	5,294.42 #	5,207.51	86.91	1.67%	5,137.69	5,294.42	4,612.01	5,758.60	8.94% #
FTSE/X.A. Χημικά	9,851.75 #	9,794.24	57.51	0.59%	9,686.77	9,981.44	7,722.79	11,217.47	20.50% #
FTSE/X.A. Ταξίδια & Αναψυχή	1,586.65 €	1,592.30	-5.65	-0.35%	1,582.61	1,596.07	1,309.57	1,754.14	19.92% #
FTSE/X.A. Τεχνολογία	1,006.91 #	996.14	10.77	1.08%	992.45	1,013.62	692.80	1,087.14	41.98% #
FTSE/X.A. Τηλεπικοινωνίες	3,289.32 #	3,283.82	5.50	0.17%	3,237.02	3,308.59	2,614.94	3,605.87	25.53% #
FTSE/X.A. Υπηρεσίες Κοινής Ωφέλειας	2,743.63 #	2,726.83	16.80	0.62%	2,709.97	2,751.20	1,729.19	2,870.02	55.98% #
FTSE/X.A. Υγεία	482.83 €	488.33	-5.50	-1.13%	478.70	491.08	460.82	508.96	-4.62% €
Δείκτης Όλων των Μετοχών Χ.Α.	201.09 #	200.04	1.05	0.53%	201.09	201.09	157.01	215.26	27.25% #
Ελληνικός Δείκτης Εταιρικών Ομολόγων	120.63 #	120.60	0.03	0.03%			116.31	120.63	3.69% #
Ελληνικός Δείκτης Τιμών Εταιρικών Ομολόγων	97.11 -	97.11	0.00	0.00%			95.04	97.16	1.38% #

Σημείωση 1: Το κλείσιμο των Δεικτών FTSE/Med 100, Ελληνικός Δείκτης Εταιρικών Ομολόγων και, Ελληνικός Δείκτης Τιμών Εταιρικών Ομολόγων αφορούν την συνεδρίαση της 23/08/2019.

Σημείωση 2: Ο Ελληνικός Δείκτης Mid & Small Cap είναι Customized δείκτης υπολογιζόμενος από το Χρηματιστήριο Αθηνών.

Χρηματιστηριακοί Δείκτες

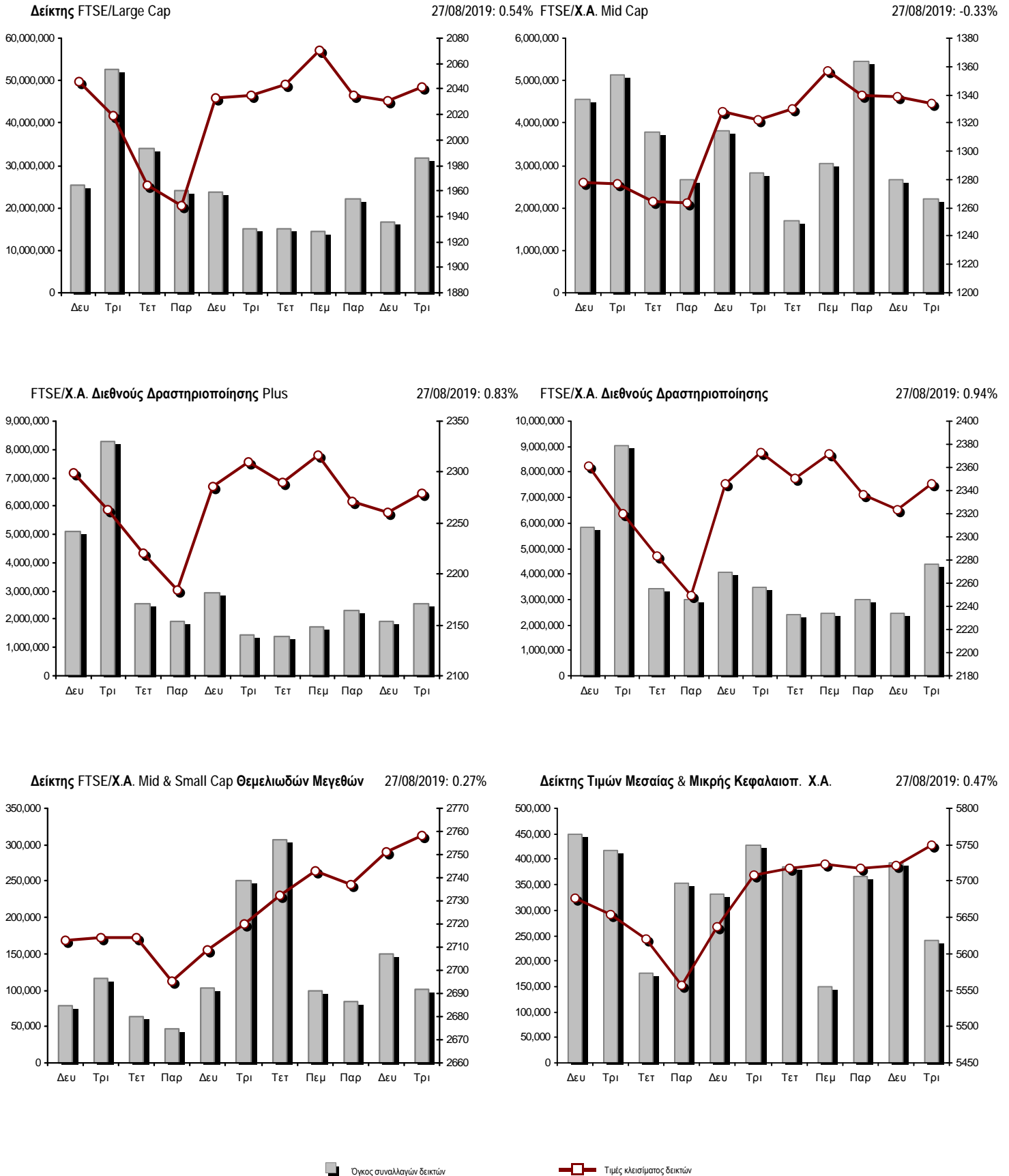

Αναλυτικά Στοιχεία Συναλλαγών Αγοράς Χρεογράφων

	Όλα τα Χρεόγραφα	Κύρια Αγορά	Επιτήρηση	Διαπραγματεύσιμα Αμοιβαία Κεφάλαια
Σύνολα	132	116	15	1
Ανοδικές / Καθοδικές / Σταθερές:	55 / 46 / 31	53 / 44 / 19	2 / 1 / 12	0 / 1 / 0
Κεφαλαιοποίηση Χ.Α. (εκατ €) **	55,429.32	55,125.75	303.56	
Μέση Ημερήσια Αξία Συνγών (χιλ. €)	66,557.58	66,550.71	43.07	39.81
Αξία Συναλλαγών	93,696.95	93,631.31	59.09	6.54
Κύριος Πίνακας:	91,481.70	91,416.07	59.09	6.54
Προσυμφωνημένων Συναλλαγών 6_1_2_3:	2,215.25	2,215.25	0.00	0.00
Πίνακας Εκποιήσεων:	0.00	0.00	0.00	0.00
Πίνακας Ειδικών Όρων:	0.00	0.00	0.00	0.00
Μέσος Ημερήσιος Όγκος Συναλλαγών	34,838,495	34,525,826	345,978	1,824
Όγκος Συναλλαγών	35,610,734	35,032,963	577,456	315
Κύριος Πίνακας:	35,413,952	34,836,181	577,456	315
Προσυμφωνημένων Συναλλαγών 6_1_2_3:	196,782	196,782	0	0
Πίνακας Εκποιήσεων:	0	0	0	0
Πίνακας Ειδικών Όρων:	0	0	0	0
Μέσο Ημερήσιο Πλήθος Πράξεων	27,425	27,280	144	3
Αριθμός Πράξεων	26,109	25,963	143	3
Κύριος Πίνακας:	26,104	25,958	143	3
Προσυμφωνημένων Συναλλαγών 6_1_2_3:	5	5	0	0
Πίνακας Εκποιήσεων:	0	0	0	0
Πίνακας Ειδικών Όρων:	0	0	0	0

Στοιχεία Συναλλαγών Κλάδων Χρηματιστηρίου Αθηνών & Χρηματοοικονομικών Προϊόντων (Δ.Α.Κ.)

Κωδικός	Κλάδοι	Ανοδικές / Καθοδικές / Σταθερές	Αριθμός Πράξεων	Όγκος Συναλλαγών	Αξία Συναλλαγών	% στη Συνολική Αξία
12000	- Χρηματοοικονομικά Προϊόντα	0 / 1 / 0	3	315	6,540.10	0.01%
3510	- Ακίνητη Περιουσία	1 / 4 / 4	409	63,668	467,444.64	0.50%
3030	- Ασφάλειες	1 / 0 / 0	34	7,034	30,901.00	0.03%
5020	- Βιομηχανικά Προϊόντα & Υπηρεσίες	11 / 10 / 3	2,281	741,860	3,418,721.75	3.65%
4040	- Εμπόριο	2 / 3 / 3	374	85,264	275,570.77	0.29%
6010	- Ενέργεια	1 / 1 / 1	1,929	354,764	6,848,031.79	7.31%
4020	- Καταναλωτικά Προϊόντα & Υπηρεσίες	4 / 2 / 3	1,221	528,273	7,427,458.23	7.93%
5010	- Κατασκευές & Υλικά Κατασκευών	4 / 5 / 4	2,155	1,035,595	4,689,913.05	5.01%
4030	- Μέσα Ενημέρωσης	1 / 1 / 0	11	4,660	1,358.08	0.00%
4520	- Προσωπική Φροντίδα, Φάρμακα & Παντοπωλεία	2 / 1 / 0	386	134,131	243,224.09	0.26%
5510	- Πρώτες Ύλες	7 / 3 / 2	284	140,319	178,098.69	0.19%
4050	- Ταξίδια και Αναψυχή	3 / 2 / 2	2,534	2,184,136	16,256,632.60	17.35%
1010	- Τεχνολογία	4 / 3 / 1	704	549,255	465,089.33	0.50%
1510	- Τηλεπικοινωνίες	2 / 0 / 3	2,031	1,515,108	17,553,127.41	18.73%
3010	- Τράπεζες	2 / 4 / 0	9,129	25,888,085	30,887,075.25	32.96%
4510	- Τρόφιμα, Ποτά & Καπνοβιομηχανίες	6 / 2 / 1	448	510,527	1,504,054.39	1.61%
2010	- Υγεία	1 / 1 / 1	16	3,000	3,452.88	0.00%
6510	- Υπηρεσίες Κοινής Ωφέλειας	2 / 2 / 1	1,666	864,066	3,069,130.93	3.28%
3020	- Χρηματοοικονομικές Υπηρεσίες	1 / 1 / 2	494	1,000,674	371,121.11	0.40%

Οι 10 Μετοχές με τη μεγαλύτερη Άνοδο & Πτώση

Κύρια Αγορά

Μετοχές με τη μεγαλύτερη Θετική μεταβολή τιμής	Τιμή κλεισ.	Μεταβ.	Μετοχές με τη μεγαλύτερη Αρνητική μεταβολή τιμής	Τιμή κλεισ.	Μεταβ.
ΕΛΓΕΚΑ (ΚΟ)	0.36	13.21% #	ΤΙΤΑΝ CEMENT (ΚΑ)	18.2	-2.57% α
QUALITY & RELIABILITY (ΚΟ)	0.239	11.16% #	ΙΚΤΙΝΟΣ ΕΛΛΑΣ (ΚΟ)	1.03	-2.28% α
ΒΑΡΒΕΡΗΣ Ν. - MODA BAGNO (ΚΟ)	0.57	9.62% #	MARFIN INVESTMENT GROUP (ΚΟ)	0.133	-2.21% α
PAPERPACK (ΚΟ)	4	8.11% #	ΙΝΤΡΑΛΟΤ (ΚΟ)	0.472	-1.87% α
ΚΛΟΥΚΙΝΑΣ - ΛΑΠΠΑΣ (ΚΟ)	0.88	7.06% #	ΤΕΧΝΙΚΗ ΟΛΥΜΠΙΑΚΗ (ΚΟ)	2.38	-1.65% α
PROFILE (ΚΟ)	4.13	4.56% #	ΜΥΤΙΛΗΝΑΙΟΣ (ΚΟ)	9.75	-1.32% α
ΚΥΡΙΑΚΟΥΛΗΣ (ΚΟ)	2.38	4.39% #	ΕΛΤΟΝ (ΚΟ)	1.885	-1.31% α
ΣΑΡΑΝΤΗΣ ΓΡ. (ΚΟ)	8.05	4.00% #	ALPHA BANK (ΚΟ)	1.484	-1.07% α
ΝΗΡΕΥΣ (ΚΟ)	0.213	3.90% #	ΑΤΤΙΣΑ BANK Α.Τ.Ε. (ΚΟ)	0.4035	-0.98% α
ΚΑΡΕΛΙΑ (ΚΑ)	280	2.94% #	ΕΛΛΑΚΤΩΡ (ΚΟ)	2.15	-0.92% α

Μετοχές με τη μεγαλύτερη Αξία Συναλλαγών	Αξία (χιλ. €)	Μεταβ.	Μετοχές με το μεγαλύτερο Όγκο Συναλλαγών	Όγκος	Μεταβ.
ΟΤΕ (ΚΟ)	17,504.38	0.17% #	ΤΡΑΠΕΖΑ EUROBANK ERGASIAS (ΚΟ)	14,034,216	0.78% #
ΟΠΑΠ (ΚΟ)	15,790.43	-0.54% α	ALPHA BANK (ΚΟ)	7,352,057	-1.07% α
ALPHA BANK (ΚΟ)	10,772.98	-1.07% α	ΕΘΝΙΚΗ ΤΡΑΠΕΖΑ (ΚΟ)	3,258,031	-0.09% α
ΤΡΑΠΕΖΑ EUROBANK ERGASIAS (ΚΟ)	9,884.63	0.78% #	ΟΠΑΠ (ΚΟ)	1,714,207	-0.54% α
ΕΘΝΙΚΗ ΤΡΑΠΕΖΑ (ΚΟ)	7,508.39	-0.09% α	ΟΤΕ (ΚΟ)	1,466,117	0.17% #
JUMBO (ΚΟ)	7,313.16	2.27% #	MARFIN INVESTMENT GROUP (ΚΟ)	947,215	-2.21% α
ΜΟΤΟΡ ΟΪΛ (ΚΟ)	6,265.49	2.55% #	ΠΕΙΡΑΙΩΣ ΤΡΑΠΕΖΑ (ΚΟ)	931,280	0.36% #
ΤΙΤΑΝ CEMENT (ΚΑ)	2,939.38	-2.57% α	ΔΕΗ (ΚΟ)	520,696	-0.23% α
ΠΕΙΡΑΙΩΣ ΤΡΑΠΕΖΑ (ΚΟ)	2,577.29	0.36% #	ΕΛΛΑΚΤΩΡ (ΚΟ)	480,591	-0.92% α
ΜΥΤΙΛΗΝΑΙΟΣ (ΚΟ)	2,395.15	-1.32% α	JUMBO (ΚΟ)	465,716	2.27% #

Σημείωση: Απεικονίζονται οι Μετοχές που δεν ανήκουν στις Κατηγορίες Χαμηλής Διασποράς και Επιτήρησης και πραγματοποιήσαν κατά τη διάρκεια της συνεδρίασης Αξία Συναλλαγών μεγαλύτερη από 10,000 Ευρώ.

Αναλυτικά Στοιχεία Συναλλαγών Αγοράς Παραγώγων

	Αριθμός Πράξεων	Όγκος	Ανοικτές θέσεις
Σ.Μ.Ε. σε Δείκτες	352	1,729	15,686
FTSE/X.A. Large Cap	352	1,729	15,686
Σ.Μ.Ε. σε Μετοχές	1,546	18,018	385,615
ΑΔΜΗΕ ΣΥΜΜΕΤΟΧΩΝ Α.Ε. (ΚΟ)	44	253	7,011
ALPHA BANK (ΚΟ)	279	4,688	64,442
ΑΤΤΙΚΑ BANK Α.Τ.Ε. (ΚΟ)	6	120	7,943
COCA-COLA HBC AG (ΚΟ)	15	38	302
CENERGY HOLDINGS (ΚΑ)	13	75	9,420
ΕΛΛΑΚΤΩΡ (ΚΟ)	64	308	9,500
ΤΡΑΠΕΖΑ EUROBANK ERGASIAS (ΚΟ)	145	3,180	51,040
ΕΥΔΑΠ (ΚΟ)	1	1	381
FOURLIS ΣΥΜΜΕΤΟΧΩΝ (ΚΟ)	6	7	314
ΓΕΚ ΤΕΡΝΑ (ΚΟ)	19	65	8,682
ΕΛΛΗΝ. ΧΡΗΜΑΤΙΣΤΗΡΙΑ-Χ.Α. (ΚΟ)	8	18	2,851
ΕΛΛΗΝΙΚΑ ΠΕΤΡΕΛΑΙΑ (ΚΟ)	15	108	2,221
INTRACOM HOLDINGS (ΚΟ)	16	85	4,415
ΙΝΤΡΑΛΟΤ (ΚΟ)	62	908	5,623
JUMBO (ΚΟ)	14	46	1,052
LAMDA DEVELOPMENT(ΚΟ)	7	13	2,485
MARFIN INVESTMENT GROUP (ΚΟ)	70	1,744	87,509
ΜΟΤΟΡ ΟΪΛ (ΚΟ)	5	9	480
ΜΥΤΙΛΗΝΑΙΟΣ (ΚΟ)	48	181	11,842
ΕΘΝΙΚΗ ΤΡΑΠΕΖΑ (ΚΟ)	230	2,787	50,477
ΟΠΑΠ (ΚΟ)	45	177	4,646
ΟΤΕ (ΚΟ)	24	140	3,559
ΟΛΠ (ΚΟ)	1	1	735
ΠΕΙΡΑΙΩΣ ΤΡΑΠΕΖΑ (ΚΟ)	244	2,236	21,645
ΔΕΗ (ΚΟ)	101	648	15,460
ΤΕΡΝΑ ΕΝΕΡΓΕΙΑΚΗ (ΚΟ)	31	83	5,309
VIOTALCO SA/NV (ΚΑ)	33	99	6,271
Δικαιώματα σε Δείκτες	32	286	2,361
FTSE/X.A. Large Cap	32	286	2,361
Δικαιώματα σε Μετοχές	5	51	2,513
ALPHA BANK (ΚΟ)	4	50	172
ΕΘΝΙΚΗ ΤΡΑΠΕΖΑ (ΚΟ)	0	0	400
ΟΠΑΠ (ΚΟ)	1	1	1
ΟΤΕ (ΚΟ)	0	0	0
ΠΕΙΡΑΙΩΣ ΤΡΑΠΕΖΑ (ΚΟ)	0	0	186
ΔΕΗ (ΚΟ)	0	0	1,754
Συνολική Δραστηριότητα	1,935	20,084	406,175

Σημειώσεις Χρεογράφων

Κωδικός	Κείμενο σημείωσης
()	- Προσαρμοσμένα Μέρισματα λόγω διανομής Δωρεάν μετοχών.
*	- Τελευταία προσαρμοσμένη τιμή κλεισίματος.
[1]	- Καθαρά μέρισματα.
[2]	- Στη στήλη "Ημερ. Αποκοπής τελευταίου δικαιώματος" αναφέρεται η Ημερομηνία εισαγωγής για Νέες Εταιρείες.
[3]	- Η Χρηματιστηριακή αξία αναφέρεται στο σύνολο των μετοχών
[4]	- Η κωδικοποίηση των Κλάδων Οικονομικής Δραστηριότητας του Χ.Α. παρουσιάζονται στο Παράρτημα Α
[5]	- Η Χρηματιστηριακή Αξία αναφέρεται στο σύνολο των κατηγοριών μετοχών (εφόσον έχουν εισαχθεί περισσότερες της μιας κατηγορίες) και δεν αναφέρεται σε επιμέρους κατηγορίες μετοχών μιας εταιρείας.
[6]	- Ρ/Ε μεγαλύτερο του 100
[7]	- Τελευταία εικόνα του Βιβλίου Εντολών πριν το τέλος της συνεδρίασης
[8]	- Στην Αξία Συναλλαγών των Μετοχών περιλαμβάνονται όλοι οι τύποι Πακέτων
4690	- Μεταφορά στην κατηγορία Επιτήρησης από 4/4/2006.
4750	- Μεταφορά στην Κατηγορία Επιτήρησης από 8/4/2011.
4865	- Αναστολή διαπραγμάτευσης από 2/4/2012.
4887	- Μεταφορά στην Κατηγορία Επιτήρησης από 10/4/2012.
4912	- Μεταφορά στην κατηγορία Επιτήρησης από 31/7/2012.
4914	- Αναστολή διαπραγμάτευσης από 31/8/2012.
4918	- Αναστολή διαπραγμάτευσης από 31/8/2012.
4955	- Μεταφορά στην Επιτήρηση από 5/4/2013.
4956	- Μεταφορά στην Επιτήρηση από 5/4/2013.
4957	- Μεταφορά στην Επιτήρηση από 5/4/2013.
4958	- Μεταφορά στην Επιτήρηση από 5/4/2013.
4959	- Μεταφορά στην Επιτήρηση από 5/4/2013.
4983	- Μεταφορά στην κατηγορία Επιτήρησης από 5/4/2013.
5080	- Μεταφορά στην κατηγορία Επιτήρησης από 06/09/2011.
5093	- Μεταφορά στην Κατηγορία Επιτήρησης από 8/4/2015.
5095	- Μεταφορά στην Επιτήρηση από 5/4/2013.
5101	- Αναστολή διαπραγμάτευσης από 1/9/2015.
5110	- Αναστολή διαπραγμάτευσης από 08/03/2016.
5112	- Μεταφορά στην Κατηγορία Επιτήρησης από 15/04/2016.
5115	- Μεταφορά στην Κατηγορία Επιτήρησης από 15/04/2016.
5123	- Μεταφορά στην Κατηγορία Επιτήρησης από 10/04/2014
5130	- Αναστολή διαπραγμάτευσης από 18/04/2017.
5136	- Αναστολή διαπραγμάτευσης από 02/05/2017.
5141	- Μεταφορά στην Κατηγορία Επιτήρησης από 10/05/2017.
5153	- Αναστολή διαπραγμάτευσης από 03/10/2017.
5154	- Αναστολή διαπραγμάτευσης από 03/10/2017.
5156	- Μεταφορά στην κατηγορία Επιτήρησης από 11/12/2017.
5160	- Μεταφορά στην Κατηγορία Επιτήρησης από 15/04/2016.
5161	- Μεταφορά στην κατηγορία Επιτήρησης από τις 25/11/2011.
5162	- Μεταφορά στην Κατηγορία Επιτήρησης από 21/12/2009.
5165	- Μεταφορά στην Κατηγορία Επιτήρησης από 15/02/2018.
5171	- Αναστολή διαπραγμάτευσης από 30/04/2018.
5172	- Αναστολή διαπραγμάτευσης από 30/04/2018.
5174	- Αναστολή διαπραγμάτευσης από 02/05/2018.
5178	- Μεταφορά στην Κατηγορία Επιτήρησης από 11/05/2018.
5179	- Αναστολή διαπραγμάτευσης από 25/05/2018.
5190	- Μεταφορά στην Κατηγορία Επιτήρησης από 10/04/2012.
5191	- Αναστολή διαπραγμάτευσης από 02/10/2018.
5192	- Αναστολή διαπραγμάτευσης από 02/10/2018.
5193	- Μεταφορά στην κατηγορία Επιτήρησης από 25/10/2018.
5194	- Μεταφορά στην κατηγορία Επιτήρησης από 25/10/2018.
5195	- Μεταφορά στην κατηγορία Επιτήρησης από 27/06/2008

Σημειώσεις Χρεογράφων

Κωδικός Κείμενο σημείωσης

5196 - Μεταφορά στην Κατηγορία Επιτήρησης από 08/04/2011.

5197 - Μεταφορά στην κατηγορία Επιτήρησης από 07/11/2018.

5200 - Μεταφορά στην Κατηγορία Επιτήρησης από 10/04/2012.

5205 - Αναστολή διαπραγμάτευσης από 02/05/2019.

5206 - Αναστολή διαπραγμάτευσης από 02/05/2019.

5207 - Μεταφορά στην Επιτήρηση από 13/05/2019.

Στοιχεία Συναλλαγών Πακέτων

Χρεόγραφα	Όγκος πακέτου	Τιμή πακέτου	Αξία πακέτου	Ώρα έγκρισης	Σημείωση
ΟΠΑΠ (ΚΟ)	75,000	9.25	693,375.00	10:43:36	20
ΟΠΑΠ (ΚΟ)	42,641	9.21	392,723.61	11:00:02	20
JUMBO (ΚΟ)	28,444	15.65	445,148.60	14:17:06	20
JUMBO (ΚΟ)	21,764	15.58	338,974.30	15:16:00	20
ΟΤΕ (ΚΟ)	28,933	11.93	345,026.03	16:29:17	20

Σημειώσεις πακέτων

- 9 - Μέθοδος 6-1 / Ειδική Χρέωση
- 10 - Μέθοδος 6-1 / Ειδική Χρέωση, Αυθημερόν Διακανονισμός
- 14 - Μέθοδος 6-3 / Πακέτο Αποκατάστασης, Ατελής αγορά και Πώληση
- 18 - Μέθοδος 6-2 / SPOT 1
- 19 - Μέθοδος 6-2 / SPOT 2
- 20 - Μέθοδος 6-1 και Μέθοδος 6-1 Αυθημερόν Διακανονισμός
- 21 - Άλλη Προσυμφωνημένη

Στοιχεία Συναλλαγών Δικαιωμάτων

Ημερ. αποκοπής	Έναρξη εξάσκησης	Λήξη εξάσκησης	Λήξη διαπραγμάτευσης	Δικαιώματα	Κατωτ Τιμή	Ανωτ Τιμή	Τιμή κλεισ.	Τελευταία ζήτηση	Τελευταία προσφορά	Όγκος	Πράξεις	Αξία Συναλλαγών
----------------	------------------	----------------	----------------------	------------	------------	-----------	-------------	------------------	--------------------	-------	---------	-----------------

Δεν υπάρχουν Συναλλαγές Δικαιωμάτων.

Στοιχεία Συναλλαγών Εκποιήσεων

Χρεόγραφα	Τύπος Χρεογράφου	Όγκος Συναλλαγών	Αριθμός Πράξεων	Αξία Συναλλαγών	Σημείωση
Δεν πραγματοποιήθηκαν Εκποιήσεις Μετοχών.					

Σημειώσεις Εκποιήσεων

- 1 - Κανονική Εκποίηση.
- 2 - Εκποίηση Ενσώματων Ονομαστικών Μετοχών.
- 3 - Εκποίηση Αδιάθετων Κλασματικών Υπολοίπων.

Στοιχεία Συναλλαγών Εκποιήσεων Ενσώματων Ονομαστικών Μετοχών

Χρεόγραφα	Ημερ/νία έναρξης	Ημερ/νία λήξης	Αρχικό πλήθος	Διαθέσιμο πλήθος	Ημερομηνία	Μέση τιμή (ημέρας)	Μέση τιμή (περιόδου)	Αριθμός Πράξεων	Όγκος Συναλλαγών	Αξία Συναλλαγών
-----------	------------------	----------------	---------------	------------------	------------	--------------------	----------------------	-----------------	------------------	-----------------

Δεν πραγματοποιήθηκαν Εκποιήσεις Ενσώματων Ονομαστικών Μετοχών.

Σημειώσεις Εκποιήσεων

Σύμφωνα με την Απόφαση 1/380/04.05.2006 της Επιτροπής Κεφαλαιαγοράς εκποιούνται μέσω του Χρηματιστηρίου Αθηνών με επιμέλεια της εκδότριας εταιρείας, οι ενσώματες ονομαστικές μετοχές που δεν έχουν κατατεθεί στην εκδότρια προς αποϋλοποίηση. Η εκποίηση διενεργείται σύμφωνα με τον τρόπο που ορίζεται στο άρθρο 99Α του Κανονισμού του Χρηματιστηρίου Αθηνών.

Στοιχεία Ενεργητικού Διαπραγματεύσιμων Αμοιβαίων Κεφαλαίων (Δ.Α.Κ.)

	Ημερομηνία συναλλαγών	Δημιουργία / Εξαγορά	Αριθ. Μερ. (T-1)	Νέα Μερ. (T-1)	Εξαγορασθ. Μερ. (T-1)	Μερίδια (T) [1]	Αξία Ενεργητικού [2]	Καθαρή Τιμή	Μέρισμα/Μερίδι	Ημερ. Αποκοπής
ALPHA ETF FTSE Athex Large Cap	27/08/2019	5,000	812,382	---	---	812,382	16,972,150.00	20.8918	0.43	30/06/2018

Σημειώσεις Δ.Α.Κ.

[1] - Αριθμ. μεριδίων (T) = Αριθμ. μεριδίων (T-1) + Νεοεκδιθέντα μερίδια (T-1) - Εξαγορασθέντα μερίδια (T-1)

[2] - Περιλαμβάνονται και τα μερίδια που δημιουργήθηκαν / εξαγοράσθηκαν την ημέρα T-1.

Περιγραφή	Στοιχεία
Όνομασία Δ.Α.Κ.	ALPHA ETF FTSE Athex Large Cap
Σύμβολο Δ.Α.Κ. (GR)	ΑΔΑΚ
Σύμβολο Δ.Α.Κ. (EN)	AETF
ISIN Δ.Α.Κ.	GRF000153004
Κατηγορία Διαπραγμάτευσης	Διαπραγματεύσιμα Αμοιβαία Κεφάλαια (Δ.Α.Κ.)
Τύπος Δ.Α.Κ.	Μετοχών
Τρόπος διαχείρισης	Παθητικός
Επενδυτική Στρατηγική	Σκοπός της επενδυτικής πολιτικής του Αμοιβαίου Κεφαλαίου είναι η αναπαραγωγή της αποδόσεως του Δείκτη FTSE/X.A. Large Cap του Χρηματιστηρίου Αθηνών σε όρους Ευρώ, ακολουθώντας πλήρως και πανομοιότυπας τη σύνθεση του υποκείμενου Δείκτη.
Εκδότης	ΑΛΦΑ ASSET MANAGEMENT Α.Ε.Δ.Α.Κ.
Εταιρεία Διαχείρισης	ΑΛΦΑ ASSET MANAGEMENT Α.Ε.Δ.Α.Κ.
Ειδικοί Διαπραγματευτές	ΑΛΦΑ FINANCE Α.Χ.Ε.Π.Ε.Υ. , ΕΘΝΙΚΗ ΧΡΗΜΑΤΙΣΤΗΡΙΑΚΗ Α.Χ.Ε.Π.Ε.Υ.
Θεματοφύλακας	ΑΛΦΑ ΤΡΑΠΕΖΑ Α.Ε.
Σύμβολο Δείκτη (GR)	FTSE
Σύμβολο Δείκτη (EN)	FTSE
Όνομασία Δείκτη	FTSE/X.A. Large Cap
ISIN Δείκτη	GRI99201A006
Κλάσμα Δείκτη [1]	1/100
Αρχική Τιμή Μεριδίου	21.76
Συνολικός Αριθμός Μεριδίων [2]	812,382
Ημερομηνία πρώτης Έκδοσης	14/01/2008
Ημερομηνία έναρξης Διαπραγμάτευσης	24/01/2008
Νόμισμα Διαπραγμάτευσης	ΕΥΡΩ
Νόμισμα Ενεργητικού	ΕΥΡΩ
Αρχική Αξία Ενεργητικού [3]	3,000,000.00
Αριθμ. Μεριδίων για Δημιουργία-Εξαγορά [4]	5,000
Αμοιβή Διαχείρισης	0.375

Σημειώσεις Δ.Α.Κ.

[1] - Το κλάσμα της τιμής του δείκτη που αποτελεί η τιμή της πρώτης έκδοσης

[2] - Ο αριθμός μεριδίων που διαπραγματεύθηκαν στο Χρηματιστήριο την ημέρα T

[3] - Η αξία του ενεργητικού κατά την έκδοση

[4] - Ο αριθμός μεριδίων που απαιτείται κατά τη διαδικασία δημιουργίας εξαγοράς

ΑΝΑΚΟΙΝΩΣΕΙΣ

ΓΝΩΣΤΟΠΟΙΗΣΕΙΣ ΕΤΑΙΡΕΙΩΝ

ΕΛΛΗΝΙΚΑ ΧΡΗΜΑΤΙΣΤΗΡΙΑ – ΧΡΗΜΑΤΙΣΤΗΡΙΟ ΑΘΗΝΩΝ Α.Ε. ΣΥΜΜΕΤΟΧΩΝ

Δελτίο Τύπου

Το Χρηματιστήριο Αθηνών, κατόπιν της σημερινής συνεδρίασης της Επιτροπής Εταιρικών Πράξεων, γνωστοποιεί ότι θα υλοποιηθούν τα κάτωθι:

Τρίτη 27 Αυγούστου 2019

- Εισαγωγή προς διαπραγμάτευση των 503.753 τεμαχίων Ομολόγου του Ελληνικού Δημοσίου, διετούς διάρκειας, κυμαινόμενου επιτοκίου, ISIN GR0508004158, εκδόσεως 12.08.2019 και ονομαστικής αξίας εκάστου €1.000.

Τετάρτη 28 Αυγούστου 2019

- Εισαγωγή προς διαπραγμάτευση των 3.779.241 νέων κοινών ανωνύμων μετοχών της εταιρίας «TITAN CEMENT INTERNATIONAL S.A.» (ISIN: BE0974338700), που προέκυψαν από την αύξηση του μετοχικού της κεφαλαίου και την εισφορά εις είδος των μετοχών της εταιρίας «TITAN Α.Ε. ΤΣΙΜΕΝΤΩΝ», μετά την ολοκλήρωση της διαδικασίας άσκησης του δικαιώματος εξαγοράς (squeeze-out).

Πέμπτη 29 Αυγούστου 2019

- Παύση διαπραγμάτευσης των 6.200.000 κοινών ανωνύμων μετοχών της εταιρίας «ΑΦΟΙ Ι. & Β. ΛΑΔΕΝΗΣ Α.Ε. "ΜΙΝΕΡΒΑ" ΒΙΟΜΗΧΑΝΙΑ ΠΛΕΚΤΙΚΗΣ» (ISIN: GRS237061007), προκειμένου να μετατραπούν σε ισάριθμες κοινές ονομαστικές μετοχές. Ημερομηνία έναρξης διαπραγμάτευσης των 6.200.000 κοινών ονομαστικών μετοχών είναι η Τρίτη 3 Σεπτεμβρίου 2019.

Παρασκευή 30 Αυγούστου 2019

- Παύση διαπραγμάτευσης των 32.188.050 κοινών ανωνύμων μετοχών της εταιρίας «ΕΛ.Δ.ΜΟΥΖΑΚΗΣ Α.Ε.Β.Ε.Μ.Ε.» (ISIN: GRS054061007), προκειμένου να μετατραπούν σε ισάριθμες κοινές ονομαστικές μετοχές. Ημερομηνία έναρξης διαπραγμάτευσης των 32.188.050 κοινών ονομαστικών μετοχών είναι η Πέμπτη 5 Σεπτεμβρίου 2019.

- Έναρξη διαπραγμάτευσης των υφισταμένων μετοχών της εταιρίας «FLEXOPACK A.E.B.E.Π.» (ISIN:GRS259003002) με τελική ονομαστική αξία εκάστης €0,54 και η αποκοπή του δικαιώματος συμμετοχής στην επιστροφή κεφαλαίου ποσού €0,06 ανά μετοχή, κατόπιν της ισόποσης αύξησης και μείωσης της ονομαστικής αξίας της μετοχής της εταιρίας. Ημερομηνία καταγραφής των δικαιούχων (record date) για την εν λόγω εταιρική πράξη είναι η Δευτέρα 2 Σεπτεμβρίου 2019.

TITAN CEMENT INTERNATIONAL S.A

Από 28/08/2019, εισάγονται προς διαπραγμάτευση στο Χ.Α. οι 3.779.241 νέες (ΚΑ) μετοχές της εταιρίας «TITAN CEMENT INTERNATIONAL S.A.» (BE0974338700), που προέκυψαν από την πρόσφατη αύξηση του μετοχικού κεφαλαίου με εισφορά σε είδος των μετοχών της εταιρίας «TITAN A.E. ΤΣΙΜΕΝΤΩΝ», μετά την ολοκλήρωση της διαδικασίας άσκησης του δικαιώματος εξαγοράς (squeeze-out). Από την ίδια ημερομηνία, το νέο σύνολο εισηγμένων μετοχών της εταιρίας που είναι διαπραγματεύσιμες στο Χ.Α. ανέρχεται σε 82.447.868 (ΚΑ) μετοχές.

ΟΜΟΛΟΓΑ ΕΛΛΗΝΙΚΟΥ ΔΗΜΟΣΙΟΥ

Από 27/08/2019, εισάγονται προς διαπραγμάτευση στο Χ.Α., τα 503.753 τεμάχια Ομολόγου του Ελληνικού Δημοσίου, έκδοσης 12/08/2019, διετούς διάρκειας, κυμαινόμενου επιτοκίου 0,319%, ονομαστικής αξίας εκάστου €1.000 και κωδικού ISIN GR0508004158.

RSS Feed: Corporate Announcements

Posted on: 26 August 2019 18:20

Author: PAPERPACK A.B.E.E.

Subject: Ανακοίνωση περί σχολιασμού των Οικονομικών Καταστάσεων Α' Εξαμήνου 2019

Full article link: http://dev-www1.helex.gr:8080/el/web/guest/companies-announcements-full-content/-/asset_publisher/bMe2sOcNyQuy/content/id/5214349

Συνεχίζει την **κερδοφόρα πορεία** της η Εταιρεία **PAPERPACK ΑΒΕΕ**, και στην περίοδο του Α' Εξαμήνου από 1/1/2019 έως 30/06/2019. Πιο συγκεκριμένα:

Ο **κύκλος εργασιών** της Εταιρείας ανήλθε σε **10.031 χιλ.€** έναντι **8.642 χιλ.€** την αντίστοιχη περίοδο της προηγούμενης χρήσης παρουσιάζοντας αύξηση κατά **16,08%**.

Τα λειτουργικά κέρδη (EBITDA) της Εταιρείας διαμορφώθηκαν σε **2.568 χιλ.€** έναντι **1.211 χιλ.€** την αντίστοιχη περίοδο της προηγούμενης χρήσης. Η σημαντική αύξηση οφείλεται κατά κύριο λόγο στην αύξηση του κύκλου εργασιών αλλά και στην υιοθέτηση του ΔΠΧΑ 16 από 1/1/2019. Η σχετική ανάλυση της επίδρασης του ΔΠΧΑ 16 στις Οικονομικές καταστάσεις, αναφέρεται αναλυτικά στην σημείωση 5.4 των Εξαμηνιαίων Οικονομικών Καταστάσεων.

Τα **αποτελέσματα προ φόρων** διαμορφώθηκαν σε **κέρδη 1.590 χιλ.€** έναντι **712 χιλ.€** την αντίστοιχη περίοδο της προηγούμενης χρήσης.

Τα **κέρδη μετά από φόρους** διαμορφώθηκαν σε **1.172 χιλ.€** έναντι **496 χιλ.€** την αντίστοιχη περίοδο της προηγούμενης χρήσης.

Ο **αριθμός απασχολούμενου προσωπικού** της Εταιρείας την 30/06/2019 ανέρχεται

σε 162 άτομα ενώ την 30/06/2018 ανερχόταν σε 155 άτομα.

Τα βασικά κέρδη ανά μετοχή διαμορφώθηκαν σε 0,2964 € έναντι 0,1256 € την αντίστοιχη περίοδο της προηγούμενης χρήσης.

Η Εταιρεία παρουσίασε **θετικές λειτουργικές ταμιακές ροές 2.758 χιλ. €** έναντι λειτουργικών ταμιακών ροών 627 χιλ.€ και τα **ταμιακά διαθέσιμα** της ανέρχονται σε 2.079 χιλ.€ έναντι 3.183 χιλ.€ την αντίστοιχη περίοδο της προηγούμενης χρήσης.

Ο **τραπεζικός δανεισμός** της Εταιρείας εξαιρουμένων των υποχρεώσεων λειτουργικών μισθώσεων λόγω εφαρμογής του ΔΠΧΑ 16, **μειώθηκε κατά 1.098 χιλ.€** σε σχέση με την 31/12/2018.

[View article...](#)

RSS Feed: Corporate Announcements
Posted on: 26 August 2019 19:26
Author: ALPHA ΤΡΑΠΕΖΑ Α.Ε.
Subject: Ο Φώντας Αυλωνίτης νέος Εντεταλμένος Γενικός Διευθυντής στην Alpha Bank

Full article link: http://dev-www1.helex.gr:8080/el/web/guest/companies-announcements-full-content/-/asset_publisher/bMe2sOcNyQuy/content/id/5214460

Ο Φώντας Αυλωνίτης νέος Εντεταλμένος Γενικός Διευθυντής στην Alpha Bank

[Δελτίο Τύπου](#)

[View article...](#)

RSS Feed: Corporate Announcements

Posted on: 27 August 2019 09:07

Author: ΓΕΚ ΤΕΡΝΑ Α.Ε.

Subject: ΑΓΟΡΑ ΙΔΙΩΝ ΜΕΤΟΧΩΝ

Full article link: http://dev-www1.helex.gr:8080/el/web/guest/companies-announcements-full-content/-/asset_publisher/bMe2sOcNyQuy/content/id/5214799

Η ΓΕΚ ΤΕΡΝΑ Α.Ε. κατ' εφαρμογή του άρθρου 4 παρ. 4 του υπ' αριθμ. 2273/2003 Κανονισμού της Επιτροπής των Ευρωπαϊκών Κοινοτήτων, γνωστοποιεί στο Επενδυτικό Κοινό ότι, σύμφωνα με το άρθρο 49 του Ν 4548/2018 όπως τροποποιήθηκε και ισχύει και σε εκτέλεση της από 27/6/2018 απόφασης της Τακτικής Γενικής Συνέλευσης των Μετόχων της Εταιρείας και της από 27/6/2018 απόφασης του Δ.Σ., προέβη την 26/8/2019, μέσω του μέλους του Χ.Α. ΒΕΤΑ ΑΧΕΠΕΥ, σε αγορά 13.700 ιδίων μετοχών με μέση τιμή κτήσης 6,1069 ευρώ ανά μετοχή και συνολική αξία συναλλαγής 83.665,00 ευρώ.

[View article...](#)

RSS Feed: Corporate Announcements
Posted on: 27 August 2019 09:19
Author: PROFILE A.E.B.E.
Subject: Γνωστοποίηση αγοράς ιδίων μετοχών

Full article link: http://dev-www1.helex.gr:8080/el/web/guest/companies-announcements-full-content/-/asset_publisher/bMe2sOcNyQuy/content/id/5214809

Σε εφαρμογή του άρθρου 4 παρ.4 του υπ' αριθμ. 2273/2003 Κανονισμού της Επιτροπής των Ευρωπαϊκών Κοινοτήτων, η Ανώνυμη Εταιρεία με την επωνυμία "PROFILE A.E.B.E. ΠΛΗΡΟΦΟΡΙΚΗΣ", (εφεξής "Εταιρεία") ανακοινώνει ότι, σύμφωνα με το άρθρο 16 του κ.ν.2190/1920 όπως ισχύει, και βάσει των σχετικών αποφάσεων της Τακτικής Γενικής Συνέλευσης των Μετόχων της 11^{ης} Μαΐου 2018 και του Διοικητικού Συμβουλίου της 14^{ης} Μαΐου 2018, προέβη σε αγορά ιδίων μετοχών, ως ακολούθως:

1) Την 26/08/2019 η Εταιρεία αγόρασε με μέση τιμή κτήσης 3,7738 ευρώ ανά μετοχή, 2.900 μετοχές συνολικής αξίας 10.944,00 ευρώ.

[View article...](#)

RSS Feed: Corporate Announcements
Posted on: 27 August 2019 09:42
Author: ΕΛΤΡΑΚ Α.Ε.
Subject: ΑΝΑΚΟΙΝΩΣΗ ΡΥΘΜΙΖΟΜΕΝΗΣ ΠΛΗΡΟΦΟΡΙΑΣ ΤΟΥ Ν.
3556/2007: Γνωστοποίηση για μεταβολή ποσοστού μετόχων σε
επίπεδο δικαιωμάτων ψήφου

Full article link: http://dev-www1.helex.gr:8080/el/web/guest/companies-announcements-full-content/-/asset_publisher/bMe2sOcNyQuy/content/id/5214826

Επισυνάπτεται Ανακοίνωση.

[2019.08.27_Ανακοίνωση 3556_2007 Γνωστοποίηση Μεταβ σε Δικαιώματα Ψήφου](#)

[View article...](#)

RSS Feed: Corporate Announcements
Posted on: 27 August 2019 09:43
Author: O.T.E. A.E.
Subject: Ανακοίνωση - Αγορά Ιδίων Μετοχών

Full article link: http://dev-www1.helex.gr:8080/el/web/guest/companies-announcements-full-content/-/asset_publisher/bMe2sOcNyQuy/content/id/5214840

Ανακοίνωση - Αγορά Ιδίων Μετοχών

Αθήνα, 27 Αυγούστου 2019 – Ο Οργανισμός Τηλεπικοινωνιών της Ελλάδος Α.Ε. («ΟΤΕ Α.Ε.» ή «Εταιρεία»), ανακοινώνει ότι στο πλαίσιο του Προγράμματος Επαναγοράς Ιδίων Μετοχών, την 26/08/2019, αγόρασε 72.000 ίδιες μετοχές με μέση τιμή κτήσης €11,9789 ανά μετοχή, συνολικής αξίας €862.481,71 σύμφωνα με το άρθρο 49 του Ν. 4548/2018 και τις αποφάσεις των αρμοδίων οργάνων της Εταιρείας.

Μετά και την προαναφερόμενη αγορά, η Εταιρεία κατέχει 6.423.000 ίδιες μετοχές, ποσοστό 1,338% του συνόλου των μετοχών της Εταιρείας.

Η ανακοίνωση εκδίδεται σύμφωνα με τον Κανονισμό (ΕΕ) αριθ. 596/2014 του Ευρωπαϊκού Κοινοβουλίου και του Συμβουλίου της 16^{ης} Απριλίου 2014 και τον κατ' εξουσιοδότηση Κανονισμό (ΕΕ) 2016/1052 της Επιτροπής της 8ης Μαρτίου 2016.

[View article...](#)

RSS Feed: Corporate Announcements

Posted on: 27 August 2019 09:43

Author: ΕΛΛΗΝΙΚΑ ΧΡΗΜΑΤΙΣΤΗΡΙΑ Α.Ε.

Subject: Συναλλαγές της Eurobank Equities (ρυθμιζόμενη πληροφορία ν. 3556/2007)

Full article link: http://dev-www1.helex.gr:8080/el/web/guest/companies-announcements-full-content/-/asset_publisher/bMe2sOcNyQuy/content/id/5214850

Η Εταιρία Ελληνικά Χρηματιστήρια-Χρηματιστήριο Αθηνών Α.Ε. Συμμετοχών (ATHEX) ανακοινώνει με βάση τους ν. 3556/2007 και 3606/2007 ότι η Eurobank Equities Α.Ε.Π.Ε.Υ. την ενημέρωσε ότι πραγματοποίησε τις εξής συναλλαγές:

α/α	Ημερομηνία γνωστοποίησης στην ATHEX	Ημερομηνία συναλλαγής	Είδος συναλ.	Ποσότητα	Χρηματοπιστωτικό μέσο	Συνολική αξία (ευρώ)
1	23.08.2019	22.08.2019	Πώληση	244	Μετοχές ΕΧΑΕ (κο)	1.118,74
2	26.08.2019	23.08.2019	Πώληση	448	Μετοχές ΕΧΑΕ (κο)	2.023,61

Η Eurobank Equities Α.Ε.Π.Ε.Υ. πραγματοποίησε τις ανωτέρω συναλλαγές λόγω της ειδικής διαπραγμάτευσης που έχει αναλάβει στην αγορά παραγώγων σε Συμβόλαια Μελλοντικής Εκπλήρωσης (ΣΜΕ) με υποκείμενο τίτλο την μετοχή της εταιρίας (σύμβολο μετοχής: ΕΧΑΕ).

Η γνωστοποίηση εκ μέρους της Eurobank Equities Α.Ε.Π.Ε.Υ. προς την εταιρεία και ακολούθως από την εταιρία προς τις αρχές της Κεφαλαιαγοράς, γίνεται επειδή ο κ. Κωνσταντίνος Βασιλείου είναι μη εκτελεστικό μέλος του Δ.Σ. της Eurobank Equities Α.Ε.Π.Ε.Υ. ενώ κατέχει ταυτόχρονα τη θέση του Μη Εκτελεστικού Μέλους του Δ.Σ. της ATHEX (υπόχρεο πρόσωπο με βάση το Ν.3340/2005).

[View article...](#)

RSS Feed: Corporate Announcements
Posted on: 27 August 2019 10:06
Author: ΕΥΡΩΠΑΪΚΗ ΠΙΣΤΗ Α.Ε.Γ.Α.
Subject: ΓΝΩΣΤΟΠΟΙΗΣΗ ΑΠΟΦΑΣΗΣ ΓΙΑ ΤΗΝ ΑΓΟΡΑ ΙΔΙΩΝ ΜΕΤΟΧΩΝ

Full article link: http://dev-www1.helex.gr:8080/el/web/guest/companies-announcements-full-content/-/asset_publisher/bMe2sOcNyQuy/content/id/5214860

Η Εταιρία Ευρωπαϊκή Πίστη ΑΕΓΑ (η Εταιρία), ανακοινώνει στο επενδυτικό κοινό, ότι στο πλαίσιο του Προγράμματος Επαναγοράς Ιδίων Μετοχών, την 26/08/2019, αγόρασε 2.023 ίδιες μετοχές με μέση τιμή κτήσης 4,4188 ευρώ ανά μετοχή, συνολικής αξίας 8.939,20 ευρώ, σύμφωνα με το άρθρο 49 του Ν. 4548/2018 και τις αποφάσεις των αρμοδίων οργάνων της Εταιρίας.

Μετά και την προαναφερόμενη αγορά, η Εταιρία κατέχει πλέον 22.023 ίδιες μετοχές, ποσοστό 0,0801% του συνόλου των μετοχών της Εταιρίας.

Η ανακοίνωση εκδίδεται σύμφωνα με τον Κανονισμό (ΕΕ) αριθ. 596/2014 του Ευρωπαϊκού Κοινοβουλίου και του Συμβουλίου της 16^{ης} Απριλίου 2014 και τον κατ' εξουσιοδότηση Κανονισμό (ΕΕ) 2016/1052 της Επιτροπής της 8ης Μαρτίου 2016.

[View article...](#)

RSS Feed: Corporate Announcements
Posted on: 27 August 2019 10:12
Author: TITAN CEMENT INTERNATIONAL S.A
Subject: Titan Cement International SA - Εισαγωγή νέων μετοχών από εισφορά περιουσίας

Full article link: http://dev-www1.helex.gr:8080/el/web/guest/companies-announcements-full-content/-/asset_publisher/bMe2sOcNyQuy/content/id/5214870

Η Titan Cement International SA (η «TCI») ανακοινώνει ότι την 28.08.2019 θα αρχίσει η διαπραγμάτευση των συνολικά 3.779.241 νέων κοινών μετοχών της (οι «Νέες Μετοχές») στο Euronext Βρυξελλών, στο Χρηματιστήριο Αθηνών και στο Euronext Παρισίων. Οι Νέες Μετοχές προέκυψαν από την αύξηση του μετοχικού κεφαλαίου της TCI δια της εισφοράς σε είδος ισάριθμων κοινών και προνομιούχων μετοχών εκδόσεως της Α.Ε. Τιμέντων TITAN (οι «Μετοχές TITAN»), τις οποίες απέκτησε η TCI κατ' ενάσκηση του δικαιώματος εξαγοράς, σύμφωνα με το άρθρο 27 του Ν. 3461/2006, με σχέση ανταλλαγής μία Νέα Μετοχή προς μία Μετοχή TITAN.

Κατόπιν της ανωτέρω αύξησης, το μετοχικό κεφάλαιο της TCI ανέρχεται σε €1.159.347.807,86 και διαιρείται σε 82.447.868 κοινές μετοχές.

Κατά τη συνεδρίασή του στις 26.08.2019, η Επιτροπή Εισαγωγών και Λειτουργίας Αγορών του Χρηματιστηρίου Αθηνών, ενέκρινε την εισαγωγή των Νέων Μετοχών προς διαπραγμάτευση στο Χρηματιστήριο Αθηνών.

Για περισσότερες πληροφορίες, οι μέτοχοι της TCI μπορούν να απευθύνονται κατά τις εργάσιμες ημέρες και ώρες στο τμήμα εξυπηρέτησης των μετόχων της εταιρείας τηλ. 210 25 91 257, κα Νίτσα Κάλεση, Υπεύθυνη Εξυπηρέτησης Μετόχων.

27/08/2019

[View article...](#)

RSS Feed: Corporate Announcements
Posted on: 27 August 2019 11:34
Author: ΜΟΤΟΡ ΟΪΛ Α.Ε.
Subject: Συναλλαγές της ΕΠΕΝΔΥΤΙΚΗΣ ΤΡΑΠΕΖΑΣ ΕΛΛΑΔΟΣ Α.Ε.
(ρυθμιζόμενη πληροφορία Ν.3556/2007)

Full article link: http://dev-www1.helex.gr:8080/el/web/guest/companies-announcements-full-content/-/asset_publisher/bMe2sOcNyQuy/content/id/5214880

Η ΜΟΤΟΡ ΟΙΛ (ΕΛΛΑΣ) ΔΙΥΛΙΣΤΗΡΙΑ ΚΟΡΙΝΘΟΥ, σύμφωνα με τους Ν. 3556/2007 και 3606/2007, ανακοινώνει ότι η ΕΠΕΝΔΥΤΙΚΗ ΤΡΑΠΕΖΑ ΕΛΛΑΔΟΣ Α.Ε. την ενημέρωσε ότι πραγματοποίησε τις εξής συναλλαγές:

Ημερομηνία	Είδος Συναλλαγής	Ποσότητα	Χρηματοπιστωτικό Μέσο	Αξία (σε ΕΥΡΩ)
23/08/2019	Πώληση	8	Stock Future ΜΟΗ19Ι	17.116,00
	Αγορά	2.861	Μετοχές ΜΟΗ (ΚΟ)	60.940,38
	Πώληση	3.884	Μετοχές ΜΟΗ (ΚΟ)	82.405,15
26/08/2019	Αγορά	4.896	Μετοχές ΜΟΗ (ΚΟ)	102.852,44
	Πώληση	2.426	Μετοχές ΜΟΗ (ΚΟ)	50.837,17

Η ΕΠΕΝΔΥΤΙΚΗ ΤΡΑΠΕΖΑ ΕΛΛΑΔΟΣ Α.Ε. πραγματοποίησε τις ανωτέρω συναλλαγές λόγω της Ειδικής Διαπραγμάτευσης που έχει αναλάβει στην αγορά παραγώγων σε Συμβόλαια Μελλοντικής Εκπλήρωσης (ΣΜΕ) με υποκείμενο τίτλο την μετοχή της ΜΟΤΟΡ ΟΙΛ (ΕΛΛΑΣ) ΔΙΥΛΙΣΤΗΡΙΑ ΚΟΡΙΝΘΟΥ Α.Ε.

Η γνωστοποίηση εκ μέρους της ΕΠΕΝΔΥΤΙΚΗΣ ΤΡΑΠΕΖΑΣ ΕΛΛΑΔΟΣ ΑΕ προς την Εταιρία και ακολούθως η ανακοίνωση της Εταιρίας προς τις αρχές της Κεφαλαιαγοράς, γίνεται επειδή ο κ. Πέτρος Τζαννετάκης είναι μη εκτελεστικό μέλος του Δ.Σ. της ΕΠΕΝΔΥΤΙΚΗΣ ΤΡΑΠΕΖΑΣ ΕΛΛΑΔΟΣ Α.Ε., ενώ κατέχει τη θέση του

εκτελεστικού μέλους του Δ.Σ. της ΜΟΤΟΡ ΟΙΛ (ΕΛΛΑΣ) ΔΙΥΛΙΣΤΗΡΙΑ ΚΟΡΙΝΘΟΥ Α.Ε. Ο κ. Πέτρος Τζαννετάκης είναι πρόσωπο υπόχρεο να γνωστοποιεί τις χρηματιστηριακές συναλλαγές του με αντικείμενο μετοχές εκδόσεως ΜΟΤΟΡ ΟΙΛ (ΕΛΛΑΣ) ΔΙΥΛΙΣΤΗΡΙΑ ΚΟΡΙΝΘΟΥ Α.Ε. (άρθρο 19 του Κανονισμού ΕΕ 596/2014).

Μαρούσι, 27 Αυγούστου 2019
Το Διοικητικό Συμβούλιο

[View article...](#)

RSS Feed: Corporate Announcements
Posted on: 27 August 2019 12:22
Author: ΕΛΤΡΑΚ Α.Ε.
Subject: ΑΝΑΚΟΙΝΩΣΗ ΡΥΘΜΙΖΟΜΕΝΗΣ ΠΛΗΡΟΦΟΡΙΑΣ ΤΟΥ Ν.
3556/2007: Γνωστοποίηση συναλλαγών

Full article link: http://dev-www1.helex.gr:8080/el/web/guest/companies-announcements-full-content/-/asset_publisher/bMe2sOcNyQuy/content/id/5214909

ΕΛΤΡΑΚ Α.Ε.

ΑΝΩΝΥΜΟΣ ΕΜΠΟΡΙΚΗ, ΒΙΟΜΗΧΑΝΙΚΗ & ΑΝΤΙΠΡΟΣΩΠΕΙΩΝ ΜΗΧΑΝΩΝ &
ΑΝΤΑΛΛΑΚΤΙΚΩΝ & ΝΑΥΤΙΛΙΑΚΗ ΕΤΑΙΡΕΙΑ

Γ.Ε.ΜΗ. 341201000

Ανακοίνωση ρυθμιζόμενης πληροφορίας του Ν. 3556/2007

Η Εταιρεία «ΕΛΤΡΑΚ Α.Ε.» (η «Εταιρεία») ανακοινώνει σύμφωνα με την ισχύουσα νομοθεσία τα ακόλουθα:

Σύμφωνα με το άρθρο 19 του Κανονισμού (ΕΕ) 596/2014 και το Νόμο 3556/2007, η εταιρεία «ELTRAK CP LIMITED», η οποία είναι νομικό πρόσωπο που δύναται να έχει στενούς δεσμούς με τον κ. Alexei Schreier, μέλος του Διοικητικού Συμβουλίου της εταιρείας «ΕΛΤΡΑΚ Α.Ε.» σύμφωνα με τον Κανονισμό (ΕΕ) 596/2014, γνωστοποιεί ότι στις 26 Αυγούστου 2019 απέκτησε, δυνάμει χρηματιστηριακών συναλλαγών, 88.664 μετοχές της Εταιρείας, έναντι συνολικού τιμήματος 292.591 Ευρώ.

Νέα Κηφισιά, 27 Αυγούστου 2019

[View article...](#)

RSS Feed: Corporate Announcements
Posted on: 27 August 2019 12:22
Author: ΕΛΤΡΑΚ Α.Ε.
Subject: ΑΝΑΚΟΙΝΩΣΗ ΣΥΜΦΩΝΑ ΜΕ ΤΙΣ ΔΙΑΤΑΞΕΙΣ ΤΟΥ ΑΡΘΡΟΥ 24 ΠΑΡΑΓΡΑΦΟΣ 2(α) ΚΑΙ (β) ΤΟΥ Ν. 3461/2006

Full article link: http://dev-www1.helex.gr:8080/el/web/guest/companies-announcements-full-content/-/asset_publisher/bMe2sOcNyQuy/content/id/5214897

ΑΝΑΚΟΙΝΩΣΗ ΣΥΜΦΩΝΑ ΜΕ ΤΙΣ ΔΙΑΤΑΞΕΙΣ ΤΟΥ ΑΡΘΡΟΥ 24 ΠΑΡΑΓΡΑΦΟΣ 2(α) ΚΑΙ (β) ΤΟΥ Ν. 3461/2006

Σύμφωνα με το άρθρο 24, παράγραφος 2(α) και (β) του Ν. 3461/2006, η εταιρεία με την επωνυμία «ELTRAK CP LIMITED» (ο «Προτείνων») δηλώνει ότι:

(α) Στις 26.08.2019, απέκτησε συνολικά 88.664 κοινές ονομαστικές μετοχές της ανώνυμης εταιρείας με την επωνυμία "ΕΛΤΡΑΚ Α.Ε." (η «Εταιρεία») έναντι 3,30 Ευρώ ανά μετοχή μέσω χρηματιστηριακών συναλλαγών και

(β) Συνεπεία αυτών των συναλλαγών, το ποσοστό των δικαιωμάτων ψήφου του Προτείνοντα στην Εταιρεία μαζί με τα πρόσωπα που ενεργούν συντονισμένα με τον Προτείνοντα διαμορφώθηκε σε περίπου 81,39% από περίπου 80,76% που ήταν στις 23.08.2019.

[View article...](#)

RSS Feed: Corporate Announcements
Posted on: 27 August 2019 12:29
Author: CORAL A.E.
Subject: Συναλλαγές της ΕΠΕΝΔΥΤΙΚΗΣ ΤΡΑΠΕΖΑΣ ΕΛΛΑΔΟΣ Α.Ε.
(ρυθμιζόμενη πληροφορία Ν.3556/2007)

Full article link: http://dev-www1.helex.gr:8080/el/web/guest/companies-announcements-full-content/-/asset_publisher/bMe2sOcNyQuy/content/id/5214941

Η CORAL AE, σύμφωνα με τους Ν. 3556/2007 και 3606/2007, ανακοινώνει ότι η ΕΠΕΝΔΥΤΙΚΗ ΤΡΑΠΕΖΑ ΕΛΛΑΔΟΣ Α.Ε. την ενημέρωσε ότι στις 26/08/2019 προέβη σε αγορά 25 ομολογιών εκδόσεως CORAL AE συνολικής αξίας ΕΥΡΩ 25.537,50.

Η γνωστοποίηση εκ μέρους της ΕΠΕΝΔΥΤΙΚΗΣ ΤΡΑΠΕΖΑΣ ΕΛΛΑΔΟΣ ΑΕ προς την Εταιρία και ακολούθως η ανακοίνωση της Εταιρίας προς τις αρχές της Κεφαλαιαγοράς, γίνεται επειδή ο κ. Πέτρος Τζαννετάκης είναι μη εκτελεστικό μέλος του Δ.Σ. της ΕΠΕΝΔΥΤΙΚΗΣ ΤΡΑΠΕΖΑΣ ΕΛΛΑΔΟΣ Α.Ε., ενώ κατέχει τη θέση του μη εκτελεστικού μέλους του Δ.Σ. της CORAL ΑΕ.

Ο κ. Πέτρος Τζαννετάκης είναι πρόσωπο υπόχρεο να γνωστοποιεί τις χρηματιστηριακές συναλλαγές του με αντικείμενο ομολογίες εκδόσεως CORAL ΑΕ (άρθρο 19 του Κανονισμού ΕΕ 596/2014).

Μαρούσι, 27 Αυγούστου 2019
Το Διοικητικό Συμβούλιο

[View article...](#)

RSS Feed: Corporate Announcements
Posted on: 27 August 2019 13:25
Author: CORAL A.E.
Subject: Αποφάσεις Ετήσιας Τακτικής Γενικής Συνέλευσης 2019

Full article link: http://dev-www1.helex.gr:8080/el/web/guest/companies-announcements-full-content/-/asset_publisher/bMe2sOcNyQuy/content/id/5214967

Η «CORAL ΑΝΩΝΥΜΟΣ ΕΤΑΙΡΕΙΑ ΠΕΤΡΕΛΑΙΟΕΙΔΩΝ ΚΑΙ ΧΗΜΙΚΩΝ ΠΡΟΪΟΝΤΩΝ», με ΑΦΜ 094472979/ ΔΟΥ ΦΑΕ Αθηνών και ΑΡ.Γ.Ε.Μ.Η. 122222201000 ανακοινώνει ότι η Τακτική Γενική Συνέλευση πραγματοποιήθηκε την 28^η Ιουνίου 2019 στις 14.00 μ.μ. στα γραφεία της Εταιρείας στο Μαρούσι Αττικής, Ηρώδου Αττικού 12^α και παρέστη ο μοναδικός μέτοχος που εκπροσωπεί το 100,00% του μετοχικού κεφαλαίου.

Ενεκρίθησαν όλα τα θέματα της ημερήσιας διάταξης:

ΘΕΜΑ 1ο: Εγκρίθηκε η Έκθεση του Δ.Σ. και των οικονομικών καταστάσεων (ατομικών και ενσπονημένων) που έχουν συνταχθεί σύμφωνα με τα Διεθνή Πρότυπα Χρηματοοικονομικής Αναφοράς (ΔΠΧΑ) για τη χρήση που έληξε την 31 Δεκεμβρίου 2018.

ΘΕΜΑ 2ο: Ενεκρίθη η συνολική διαχείριση του Δ.Σ. και απηλλάγησαν όλα τα μέλη του Δ.Σ. και οι Ελεγκτές από κάθε ευθύνη αποζημιώσεως για την παραπάνω εταιρική χρήση.

ΘΕΜΑ 3ο: Εξελέγη Εταιρεία Ορκωτών Ελεγκτών για τη χρήση 2019 και ορίστηκε η αμοιβή της.

ΘΕΜΑ 4ο : Εγκρίθηκαν οι αμοιβές των μελών του Δ.Σ.

ΘΕΜΑ 5ο: Εγκρίθηκε η διάθεση αποτελεσμάτων χρήσης 2018.

ΘΕΜΑ 6ο: Εξελέγη νέο Διοικητικού Συμβουλίου τα μέλη του οποίου είναι: Βαρδινογιάννης Ιωάννης του Βαρδή και της Μαριάννας, Θωμαΐδης Γεώργιος του Κων/νου και της Αικατερίνης, Χατζόπουλος Γεώργιος του Νικολάου και της Σταματίας, Κοσμαδάκης Ιωάννης του Νικολάου και της Αργυρούλας, Τζαννετάκης

Πέτρος του Τζανήμπεη και της Μαρίας, Γκικόκας Νικόλαος του Αντωνίου και της Καλλιόπης, Τσαλαμανδρής Νικόλαος του Παναγιώτη και της Νικολέτας, Θανόπουλος Κωνσταντίνος του Νικολάου και της Ιφιγένειας, Πρωτοψάλτης Γεώργιος του Δημητρίου και της Δάφνης και Δικαίος Νικόλαος του Γεωργίου και της Ρόζης.

ΘΕΜΑ 7ο: Ορίστηκαν ως ανεξάρτητα μη εκτελεστικά μέλη του Δ.Σ. οι κ.κ. Θανόπουλος Κωνσταντίνος του Νικολάου και της Ιφιγένειας και Τσαλαμανδρής Νικόλαος του Παναγιώτη και της Νικολέτας.

ΘΕΜΑ 8ο: Ανασυγκροτήθηκε η Επιτροπή Ελέγχου (άρθρο 44 του Ν. 4449/2017) της Εταιρείας ως εξής: ΠΡΟΕΔΡΟΣ- Ανεξάρτητο Μη Εκτελεστικό Μέλος ΔΣ: Θανόπουλος Κωνσταντίνος του Νικολάου και της Ιφιγένειας, ΜΕΛΟΣ- Ανεξάρτητο Μη Εκτελεστικό Μέλος ΔΣ: Τσαλαμανδρής Νικόλαος του Παναγιώτη και της Νικολέτας, ΜΕΛΟΣ- Μη εκτελεστικό Μέλος ΔΣ: Πρωτοψάλτης Γεώργιος του Δημητρίου και της Δάφνης. Ως αναπληρωματικό μέλος της Επιτροπής Ελέγχου ορίστηκε ο κ. Γκικόκας Νικόλαος του Αντωνίου και της Καλλιόπης.

Σε συνέχεια της ανωτέρω Γενικής Συνέλευσης το **Διοικητικό Συμβούλιο της Εταιρείας το οποίο εξελέγη από αυτήν συνήλθε σε έκτακτη συνεδρίαση την 28η Ιουνίου 2019 και ώρα 15.00 μ.μ. στα γραφεία της στο Μαρούσι Αττικής, οδός Ηρώδου Αττικού αριθ. 12α και συγκροτήθηκε σε σώμα ως εξής:**

ΠΡΟΕΔΡΟΣ- Εκτελεστικό Μέλος ΔΣ: Βαρδινογιάννης Ιωάννης του Βαρδή και της Μαριάνας

ΑΝΤΙΠΡΟΕΔΡΟΣ- Εκτελεστικό Μέλος ΔΣ: Θωμαΐδης Γεώργιος του Κων/νου και της Αικατερίνης

ΓΕΝΙΚΟΣ ΔΙΕΥΘΥΝΤΗΣ της Εταιρείας- Εκτελεστικό Μέλος ΔΣ: Χατζόπουλος Γεώργιος του Νικολάου και της Σταματίας

ΓΡΑΜΜΑΤΕΑΣ- Εκτελεστικό Μέλος ΔΣ: Δικαίος Νικόλαος του Γεωργίου και της Ρόζης

ΜΗ ΕΚΤΕΛΕΣΤΙΚΟ ΜΕΛΟΣ ΔΣ: Κοσμαδάκης Ιωάννης του Νικολάου και της Αργυρούλας

ΜΗ ΕΚΤΕΛΕΣΤΙΚΟ ΜΕΛΟΣ ΔΣ: Τζανετάκης Πέτρος του Τζανήμπεη και της Μαρίας

ΜΗ ΕΚΤΕΛΕΣΤΙΚΟ ΜΕΛΟΣ ΔΣ: Γκικόκας Νικόλαος του Αντωνίου και της Καλλιόπης

ΜΗ ΕΚΤΕΛΕΣΤΙΚΟ ΜΕΛΟΣ ΔΣ: Πρωτοψάλτης Γεώργιος του Δημητρίου και της

Δάφνης

ΑΝΕΞΑΡΤΗΤΟ ΜΗ ΕΚΤΕΛΕΣΤΙΚΟ ΜΕΛΟΣ ΔΣ: Θανόπουλος Κωνσταντίνος του Νικολάου και της Ιφιγένειας

ΑΝΕΞΑΡΤΗΤΟ ΜΗ ΕΚΤΕΛΕΣΤΙΚΟ ΜΕΛΟΣ ΔΣ: Τσαλαμανδρής Νικόλαος του Παναγιώτη και της Νικολέτας

Μαρούσι, 1 Ιουλίου 2019

Το Διοικητικό Συμβούλιο

[View article...](#)

RSS Feed: Corporate Announcements

Posted on: 27 August 2019 13:42

Author: ΕΛ. Δ. ΜΟΥΖΑΚΗΣ Α.Ε.Β.Ε.Μ. & Ε.

Subject: ΑΝΑΚΟΙΝΩΣΗ ΓΙΑ / ΕΙΣΑΓΩΓΗ ΜΕΤΟΧΩΝ ΑΠΟ ΜΕΤΑΤΡΟΠΗ ΜΕΤΟΧΩΝ ΑΛΛΗΣ ΚΑΤΗΓΟΡΙΑΣ/ ΠΡΟΣΩΡΙΝΗ ΠΑΥΣΗ ΔΙΑΠΡΑΓΜΑΤΕΥΣΗΣ

Full article link: http://dev-www1.helex.gr:8080/el/web/guest/companies-announcements-full-content/-/asset_publisher/bMe2sOcNyQuy/content/id/5214977

Ανακοινώνεται από την Εταιρεία ΕΛ. Δ. ΜΟΥΖΑΚΗΣ ΑΕΒΕΜΕ ,ότι σύμφωνα με την απόφαση της Τακτικής Γενικής Συνέλευσης των μετόχων της την 28 Ιουνίου 2019 , στο ΘΕΜΑ 12ον αποφάσισε την μετατροπή του συνόλου των 32.188.050 κοινών ανωνύμων μετοχών σε ισάριθμες 32.188.050 κοινές ονομαστικές μετοχές .

Το Υπουργείο Ανάπτυξης με την υπ' αριθμ. 1598945 / 12.08.2019 απόφασή του ενέκρινε την τροποποίηση του σχετικού άρθρου του Καταστατικού της εταιρείας , συνεπεία της εν λόγω μετατροπής.

Η Επιτροπή Εταιρικών Πράξεων του Χ.Α. κατά την συνεδρίασή του της 26/08/2019 ενέκρινε την εισαγωγή προς διαπραγμάτευση των νέων εκ μετατροπής μετοχών.

Λαμβάνοντας υπόψη τα ανωτέρω , ως τελευταία ημέρα διαπραγμάτευσης των υφιστάμενων Ανωνύμων κοινών μετοχών της Εταιρείας στο Χρηματιστήριο Αθηνών ορίζεται η 29/08/2019 . Από την επόμενη εργάσιμη 30/08/2019 παύει η διαπραγμάτευση των Ανωνύμων κοινών μετοχών της Εταιρείας προκειμένου να μετατραπούν σε ισάριθμες 32.188.050 κοινές ονομαστικές μετοχές.

Δικαιούχοι των νέων εκ μετατροπής μετοχών είναι οι μέτοχοι που θα είναι εγγεγραμμένοι στα αρχεία του Σ.Α.Τ. της 02/09/2019 . για την εν λόγω εισηγμένη Εταιρεία

Η έναρξη διαπραγμάτευσης των νέων Ονομαστικών κοινών μετοχών της Εταιρείας ΕΛ. Δ. ΜΟΥΖΑΚΗΣ ΑΕΒΕΜΕ , στο Χ.Α. ορίζεται για την 05/09/2019 . Από την ίδια ημερομηνία , το νέο σύνολο μετοχών της Εταιρείας , που είναι διαπραγματεύσιμες στο Χ.Α. θα ανέρχεται σε 32.188.050 κοινές ονομαστικές

μετοχές,ονομαστικής αξίας 1,04 ευρώ η κάθε μία και οι νέες μετοχές θα είναι πιστωμένες στις μερίδες και τους λογαριασμούς αξιών των Μετόχων στο Σύστημα Ήυλων Τίτλων (Σ.Α.Τ) .

Για περισσότερες πληροφορίες οι κ.κ μέτοχοι μπορούν να απευθύνονται στο Τμήμα Εξυπηρέτησης Μετόχων της Εταιρείας (τηλ. 210 34 90 500 και Στέφανος Κουρής & Δημήτριος Καρούνης)

Αιγάλεω 27/08/2019

[View article...](#)

RSS Feed: Corporate Announcements

Posted on: 27 August 2019 14:35

Author: ΑΦΟΙ Ι.& Β. ΛΑΔΕΝΗΣ Α.Ε. - ΜΙΝΕΡΒΑ

Subject: ΑΝΑΚΟΙΝΩΣΗ ΓΙΑ / ΕΙΣΑΓΩΓΗ ΜΕΤΟΧΩΝ ΑΠΟ ΜΕΤΑΤΡΟΠΗ ΜΕΤΟΧΩΝ ΑΛΛΗΣ ΚΑΤΗΓΟΡΙΑΣ/ ΠΡΟΣΩΡΙΝΗ ΠΑΥΣΗ ΔΙΑΠΡΑΓΜΑΤΕΥΣΗΣ

Full article link: http://dev-www1.helex.gr:8080/el/web/guest/companies-announcements-full-content/-/asset_publisher/bMe2sOcNyQuy/content/id/5215022

Η Εταιρία ΑΦΟΙ Ι & Β ΛΑΔΕΝΗΣ ΑΕ "ΜΙΝΕΡΒΑ" ΒΙΟΜΗΧΑΝΙΑ ΠΛΕΚΤΙΚΗΣ ανακοινώνει ότι η ΤΑΚΤΙΚΗ Γενική Συνέλευση των μετόχων της, την 27/06/2019, μεταξύ των άλλων θεμάτων, αποφάσισε τη μετατροπή (του συνόλου) των 6.200.000 (ΕΞΙ ΕΚΑΤΟΜΥΡΙΩΝ ΔΙΑΚΟΣΙΩΝ ΧΙΛΙΑΔΩΝ) ΑΝΩΝΥΜΩΝ ΜΕΤΟΧΩΝ σε ισάριθμες 6.200.000 (ΕΞΙ ΕΚΑΤΟΜΥΡΙΑ ΔΙΑΚΟΣΙΕΣ ΧΙΛΙΑΔΕΣ) ΟΝΟΜΑΣΤΙΚΕΣ ΜΕΤΟΧΕΣ.

Το Υπουργείο Ανάπτυξης με την υπ' αριθμ. 77910/25.7.2019 απόφασή του ενέκρινε την τροποποίηση του σχετικού άρθρου του Καταστατικού της εταιρίας συνεπεία της εν λόγω μετατροπής. Η Επιτροπή Εταιρικών Πράξεων του Χ.Α. κατά την συνεδρίασή της 26/08/2019 ενέκρινε την εισαγωγή προς διαπραγμάτευση των νέων εκ μετατροπής μετοχών. Λαμβάνοντας υπόψη τα ανωτέρω, ως τελευταία ημέρα διαπραγμάτευσης των υφισταμένων Ανώνυμων Μετοχών της εταιρίας στο Χρηματιστήριο Αθηνών ορίζεται η 28/08/2019. Από την επομένη εργάσιμη, 29/08/2019 παύει η διαπραγμάτευση των Ανωνύμων Μετοχών της εταιρείας προκειμένου να μετατραπούν σε ισάριθμες 6.200.000 Ονομαστικές Μετοχές.

Δικαιούχοι των νέων εκ μετατροπής μετοχών είναι οι μέτοχοι που θα είναι εγγεγραμμένοι στα αρχεία του Σ.Α.Τ. της 30/08/2019 για την εν λόγω εισηγμένη εταιρία. Η επαναδιαπραγμάτευση των νέων Ονομαστικών Μετοχών της εταιρίας στο Χ.Α. ορίζεται για την 3/09/2019. Από την ίδια ημερομηνία, το νέο σύνολο μετοχών της εταιρίας που είναι διαπραγματεύσιμες στο Χ.Α. ανέρχεται σε 6.200.000 ΟΝΟΜΑΣΤΙΚΕΣ ΜΕΤΟΧΕΣ και οι νέες μετοχές θα είναι πιστωμένες στις μερίδες και τους λογαριασμούς αξίων των Μετόχων στο Σύστημα Αύλων Τίτλων (Σ.Α.Τ).

Για περισσότερες πληροφορίες οι κ.κ. μέτοχοι μπορούν να απευθύνονται

στο Τμήμα Εξυπηρέτησης Μετόχων της εταιρείας τηλ. 2310-683110,

κα ΤΡΙΠΟΛΟΓΟΥ ΦΩΤΕΙΝΗ.

Θεσσαλονίκη 27/08/2019

[View article...](#)

RSS Feed: Corporate Announcements
Posted on: 27 August 2019 14:36
Author: ΒΙΟΚΑΡΠΕΤ Α.Ε.
Subject: ΑΝΑΚΟΙΝΩΣΗ ΓΙΑ ΤΙΣ ΑΠΟΦΑΣΕΙΣ ΓΕΝΙΚΗΣ ΣΥΝΕΛΕΥΣΗΣ

Full article link: http://dev-www1.helex.gr:8080/el/web/guest/companies-announcements-full-content/-/asset_publisher/bMe2sOcNyQuy/content/id/5215032

Η Έκτακτη ΓΣ της 27/8/2019 αποφάσισε τα κάτωθι:

Ο αριθμός των μετόχων στην ΓΣ ήταν 12, οι μετοχές που κατείχαν κατά την ημερομηνία καταγραφής ήταν 20.292.333 ήτοι ποσοστό 84,599% επί του συνόλου των 23.986.500 μετοχών της εταιρίας.

Το μοναδικό θέμα της ημερησίας διάταξης εγκρίθηκε παμψηφεί και θα υλοποιηθεί άμεσα.

Έκδοση κοινού ομολογιακού δανείου ποσού Ευρώ 2.000.000,00 € εμπραγμάτως εξασφαλισμένου, σύμφωνα με τις διατάξεις του ν. 4548/2018 και του ν. 3156/2003 και εξουσιοδότηση προς το Διοικητικό Συμβούλιο της Εταιρίας για τον καθορισμό των ειδικότερων όρων του ανωτέρω ομολογιακού δανείου.

Η ΓΣ αποφάσισε την έκδοση κοινού ομολογιακού δανείου 2.000.000 € εμπραγμάτως εξασφαλισμένου και την έγκριση των όρων του ανωτέρω ομολογιακού.

[View article...](#)

RSS Feed: Corporate Announcements
Posted on: 27 August 2019 14:59
Author: Ε.Υ.Α.Θ. Α.Ε.
Subject: ΑΠΟΤΕΛΕΣΜΑΤΑ ΨΗΦΟΦΟΡΙΑΣ ΕΠΙ ΤΩΝ ΑΠΟΦΑΣΕΩΝ ΤΗΣ
ΕΚΤΑΚΤΗΣ ΓΕΝΙΚΗΣ ΣΥΝΕΛΕΥΣΗΣ ΤΗΣ ΕΥΑΘ Α.Ε. ΣΤΙΣ 27/08/2019

Full article link: http://dev-www1.helex.gr:8080/el/web/guest/companies-announcements-full-content/-/asset_publisher/bMe2sOcNyQuy/content/id/5215042

ΘΕΜΑ: «ΑΝΑΚΟΙΝΩΣΗ ΓΙΑ ΤΙΣ ΑΠΟΦΑΣΕΙΣ ΤΗΣ

ΕΚΤΑΚΤΗΣ ΓΕΝΙΚΗΣ ΣΥΝΕΛΕΥΣΗΣ ΤΩΝ ΜΕΤΟΧΩΝ ΤΗΣ ΕΥΑΘ Α.Ε. ΣΤΙΣ 27/08/2019»

Η ΕΤΑΙΡΕΙΑ ΥΔΡΕΥΣΗΣ & ΑΠΟΧΕΤΕΥΣΗΣ ΘΕΣΣΑΛΟΝΙΚΗΣ Α.Ε. ανακοινώνει ότι την Τρίτη, 27η Αυγούστου 2019 στην έδρα της (Εγνατίας 127, ΤΚ, Θεσσαλονίκη), πραγματοποιήθηκε η Έκτακτη Γενική Συνέλευση των Μετόχων της Εταιρείας, στην οποία παρέστησαν νόμιμα, αυτοπροσώπως ή διά αντιπροσώπου, 8 μέτοχοι εκπροσωπώντας 28.141.048 μετοχές, ήτοι ποσοστό 77,523 % του καταβεβλημένου μετοχικού κεφαλαίου της Εταιρείας και η οποία αποφάσισε επί των θεμάτων της ημερήσιας διάταξης, όπως αναφέρονται στην από 05/08/2019 πρόσκληση του Διοικητικού Συμβουλίου της εταιρείας, ως εξής:

Θέμα 1^ο: Εκλογή Διευθύνοντος Συμβούλου

Σε σύνολο 28.141.048 μετοχών με δικαίωμα ψήφου, 27.868.000 ψήφισαν υπέρ (99,03% επί των παρόντων), 6.330 ψήφισαν κατά (0,02% επί των παρόντων), 266.718 (0,95% επί των παρόντων) ψήφισαν αποχή.

Εκλέχθηκε ο κ. Νάρκισσος Γεωργιάδης ως Διευθύνων Σύμβουλος, Εκτελεστικό Μέλος του ΔΣ, με πενταετή θητεία αρχόμενη την 27/08/2019 και λήγουσα την 27/08/2024.

Θέμα 2^ο: Εκλογή μελών Διοικητικού Συμβουλίου σε αντικατάσταση παραιτηθέντων μελών

Σε σύνολο 28.141.048 μετοχών με δικαίωμα ψήφου, 27.868.000 ψήφισαν υπέρ (99,03% επί των παρόντων), 6.330 ψήφισαν κατά (0,02% επί των παρόντων), 266.718 (0,95% επί των παρόντων) ψήφισαν αποχή.

Εκλέχθηκε ως νέο μέλος του Δ.Σ. ο κ. Κουλούρης Θεόδωρος ως Μη Εκτελεστικό Μέλος του ΔΣ με πενταετή θητεία αρχόμενη την 27/08/2019 και λήγουσα την 27/08/2024

Θέμα 3^ο: Εκλογή μελών Επιτροπής Ελέγχου σύμφωνα με το άρθρο 44 του ν. 4449/2017, όπως ισχύει

Σε σύνολο 28.141.048 μετοχών με δικαίωμα ψήφου, 27.868.000 ψήφισαν υπέρ (99,03% επί των παρόντων), 6.330 ψήφισαν κατά (0,02% επί των παρόντων), 266.718 (0,95% επί των παρόντων) ψήφισαν αποχή.

Κατόπιν τούτου, η Έκτακτη Γενική Συνέλευση αποφάσισε την εκλογή των:

1) Κλείτου Νικολάου, ως Πρόεδρο της Επιτροπής Ελέγχου της Εταιρείας, με θητεία αρχόμενη την 27/08/2019 και λήγουσα την 10/05/2021.

2) Γκόγκου Παναγιώτη, ως μέλος της Επιτροπής Ελέγχου, με θητεία αρχόμενη την 27/08/2019 και λήγουσα την 10/05/2021.

3) Κουλούρη Θεόδωρο, ως νέο μέλος της Επιτροπής Ελέγχου, με θητεία αρχόμενη την 27/08/2019 και λήγουσα την 10/05/2021.

Τα εκλεγέντα μέλη του ΔΣ και της Επιτροπής Ελέγχου πληρούν τις προϋποθέσεις και τα κριτήρια ανεξαρτησίας του Ν.3016/2002, ως ισχύει, καθώς και τις προϋποθέσεις του άρθρου 44 του ν. 4449/2017.

[View article...](#)

RSS Feed: Corporate Announcements
Posted on: 27 August 2019 16:35
Author: ΙΑΣΩ Α.Ε.
Subject: ΑΝΑΚΟΙΝΩΣΗ ΡΥΘΜΙΖΟΜΕΝΗΣ ΠΛΗΡΟΦΟΡΙΑΣ ΤΟΥ Ν.
3556/2007: Γνωστοποίηση συναλλαγών

Full article link: http://dev-www1.helex.gr:8080/el/web/guest/companies-announcements-full-content/-/asset_publisher/bMe2sOcNyQuy/content/id/5215066

Η εταιρεία ΙΑΣΩ ΑΕ, με βάση το Ν. 3556/2007 (άρθρο 3 (ιστ), (ββ) και άρθρο (21) σε συνδυασμό με το άρθρο 11 της απόφασης 1/434/3-07-2007 της Επιτροπής Κεφαλαιαγοράς, γνωστοποιεί ότι ο μέτοχος κος. Δουλγεράκης Εμμανουήλ του Φωτίου Δ/νων Σύμβουλος της εταιρείας (Υπόχρεο Πρόσωπο βάση του άρθρου 13 του Ν. 3340/2005) προέβη την 22.08.2019 σε αγορά 14.000 κοινών ονομαστικών μετοχών της ΙΑΣΩ Α.Ε συνολικής καθαρής αξίας Euro 19.740,00.

[View article...](#)

Ομολογιακά Δάνεια Επιχειρήσεων – Οργανωμένη Αγορά (Μετατρέψιμα)

Πλήθος Εισηγμένων Ομολογιών	Ονομαστική αξία	Τιμή έκδοσης	Σημερινό επιτόκιο	Ημερ. λήξης	Διάρκεια (έτη)	Σημείωση	Τοκομερίδιο		Μον. Διαπρα.	Ομόλογα Επιχειρήσεων	Κατωτ Τιμή	Ανωτ Τιμή	Τιμή κλεισ.	Προηγ. Κλείσιμο-ημέρια	Όγκος	Αξία Συναλλαγών	Τελευταία εντολή			Μεγ έτους	
							Κοινό	Προτιμησιακό									Τιμή	Αγορ./ Πώλ.	Ημερομηνία		λαχ
171,268,704	0.30	0.30	1.00	11/10/2025	9	---	12	---	1	FORTHNET Α.Ε. (Μ.Ο.Δ.)	---	---	---	---	---	---	20.0000	A	27/08/2019	100.0000	100.0000

Σημειώσεις Εταιρικών Ομολόγων

Ο Όγκος Συναλλαγών υπολογίζεται ως (Τεμάχια) * (Ονομαστική Τιμή). Η Αξία Συναλλαγών υπολογίζεται ως (Τεμάχια) * (Ονομαστική Τιμή) * (Τιμή %) + (Δεδουλευμένοι Τόκοι).

Οι τιμές συναλλαγών των ομολόγων υπολογίζονται ως ποσοστό επί τοις εκατό (%) της ονομαστικής τους τιμής.

Όλα τα ομόλογα έχουν Ονομαστική Αξία εκπεφρασμένη σε Ευρώ (εκτός εάν σημειώνεται διαφορετικά).

Ομολογιακά Δάνεια Επιχειρήσεων – Οργανωμένη Αγορά (Μη Μετατρέψιμα)

Πλήθος Εισηγμένων Ομολογίων	Ονομαστική αξία	Τιμή έκδοσης	Σημερινό επιτόκιο	Ημερ. λήξης	Διάρκεια (έτη)	Σημείωση	Τοκομερίδιο		Μον. Διασπ.	Ομόλογα Επιχειρήσεων	Δεδ. Τόκος	Αποδ./Λήξη	Κατωτ Τιμή	Ανωτ Τιμή	Τιμή κλεισ.	Προηγ. Κλείσιμο-ημ/νία	Όγκος	Αξία Συναλλαγών	Τελευταία εντολή					
							Κοινό	Προτιμησιακό											Τιμή	Αγορ./ Πώλ.	Ημερομηνία	λαχ έτους	Μεγ έτους	
175,000	1,000.00	1,000.00	3.40	26/07/2024	5	---	1	---	1	ΑΤΤΙCΑ Α.Ε. ΣΥΜΜΕΤΟΧΩΝ (Μη μετατρέψιμο)	3.2111	3.0270	101.5000	101.8500	101.5770	101.3710	26/08/2019	115,000	117,182.78	101.5500	A	27/08/2019	100.8500	102.3500
25,000	1,000.00	1,000.00	4.95	26/06/2023	5	---	3	---	1	B&F Α.Β.Ε.Ε. ΕΝΔΥΜΑΤΩΝ (Μη μετατρέψιμο)	8.8000	5.7150	96.5000	96.5000	96.5000	96.8000	20/08/2019	63,000	61,349.40	96.2000	A	27/08/2019	93.0000	98.5000
90,000	1,000.00	1,000.00	3.00	11/05/2023	5	---	3	---	1	CORAL Α.Ε. (Μη μετατρέψιμο)	9.0000	2.0390	102.3500	103.4990	103.0732	102.1500	26/08/2019	54,000	56,145.53	102.5100	A	27/08/2019	100.2726	104.9499
120,000	1,000.00	1,000.00	3.95	04/04/2025	7	---	3	---	1	ΓΕΚ ΤΕΡΝΑ Α.Ε. (Μη μετατρέψιμο)	16.1292	2.6660	---	---	---	105.6060	26/08/2019	---	---	105.0000	A	27/08/2019	99.0000	106.0000
300,000	1,000.00	1,000.00	3.10	27/06/2022	5	---	5	---	1	ΜΥΤΙΛΗΝΑΙΟΣ Α.Ε. ΟΜ. ΕΠΙΧΕΙΡΗΣΕΩΝ (Μη Μετατρέψιμο)	5.4250	2.2370	101.7100	101.9800	101.9196	101.9630	26/08/2019	69,000	70,698.83	101.7100	A	27/08/2019	100.5818	103.4000
50,000	1,000.00	1,000.00	4.35	20/06/2022	5	---	5	---	1	ΣΥΣΤΗΜΑΤΑ SUNLIGHT Α.Β.Ε.Ε. (Μη Μετατρέψιμο)	8.4583	3.2360	101.8000	102.9900	102.0975	102.9900	26/08/2019	20,000	20,588.67	101.8000	A	27/08/2019	99.4118	104.5000
200,000	1,000.00	1,000.00	3.50	21/03/2022	5	---	5	---	1	Ο.Π.Α.Π. Α.Ε. (Μη Μετατρέψιμο)	15.6528	2.4870	101.8000	101.9800	101.9505	101.9740	26/08/2019	106,000	109,726.69	101.8000	A	27/08/2019	101.6071	103.5200
40,000,000	1.00	1.00	5.00	04/10/2021	5	---	12	---	1	HOUSEMARKET Α.Ε. (Μη Μετατρέψιμο)	0.0078	2.0180	105.5000	105.5000	105.5000	105.4750	26/08/2019	40,000	42,511.12	105.2000	A	27/08/2019	101.9500	106.0000
200,000	1,000.00	1,000.00	3.60	12/03/2026	7	---	1	---	1	ΑΕΡΟΠΟΡΙΑ ΑΙΓΑΙΟΥ Α.Ε. (Μη μετατρέψιμο)	17.0000	2.5200	105.1500	105.9000	105.9000	105.2200	26/08/2019	148,000	158,576.50	105.1500	A	27/08/2019	100.3628	107.0000

Σημειώσεις Εταιρικών Ομολόγων

Ο Όγκος Συναλλαγών υπολογίζεται ως (Τεμάχια) * (Ονομαστική Τιμή). Η Αξία Συναλλαγών υπολογίζεται ως (Τεμάχια) * (Ονομαστική Τιμή) * (Τιμή %) + (Δεδουλευμένοι Τόκοι).

Οι τιμές συναλλαγών των ομολόγων υπολογίζονται ως ποσοστό επί τοις εκατό (%) της ονομαστικής τους τιμής.

Όλα τα ομόλογα έχουν Ονομαστική Αξία εκπεφρασμένη σε Ευρώ (εκτός εάν σημειώνεται διαφορετικά).

Ομόλογα Ελληνικού Δημοσίου

Πλήθος Εισηγμ. Ομολογιών	Όνομ. αξία	Σημερινό επιτόκιο	Υπολογισμός Δεδουλευμένων	Ημερ/νία Λήξης [1]	Διάρκεια (έτη)	Σημείωση	Ημερομηνία Πληρ.	Αξία τρέχοντος	Μον. Διασπ.	Ομόλογα Ελληνικού Δημοσίου	Κατωτ Τιμή	Ανωτ Τιμή	Τιμή κλεισ.	Προηγ. Κλείσιμο-ημ/νία	Όγκος	Αξία Συναλλαγών	Τελευταία εντολή Αγορ./ Πώλ. Ημερομηνία
3,000,000	1,000.00	4.38	Πργμ/Πργμ	01/08/2022	5	---	01/08	4.38	1	ΟΕΔ-ΣΤΘ-010822-05Χ-4,375-1,000	---	---	---	---	---	---	1.0000 A 28/11/2018
2,500,000	1,000.00	3.45	Πργμ/Πργμ	02/04/2024	5	---	02/04	3.45	1	ΟΕΔ-ΣΤΘ-020424-05Χ-3,450-1,000	---	---	---	---	---	---	---
4,355,990,324	1.00	3.50	Πργμ/Πργμ	30/01/2023	5	---	01/02 - 31/01	3.50	1	ΟΕΔ-ΣΤΘ-300123-05Χ-3,500-1,00	---	---	---	94.5720 13/07/2018	---	---	1.0000 A 28/11/2018
5,962,747,327	1.00	3.75	Πργμ/Πργμ	30/01/2028	10	---	/02 - 01/02 - 31/	3.75	1	ΟΕΔ-ΣΤΘ-300128-10Χ-3,750-1,00	---	---	---	85.4610 13/07/2018	---	---	1.0000 A 28/11/2018
6,091,218,404	1.00	3.90	Πργμ/Πργμ	30/01/2033	15	---	/02 - 01/02 - 31/	3.90	1	ΟΕΔ-ΣΤΘ-300133-15Χ-3,900-1,00	---	---	---	78.6730 13/07/2018	---	---	1.0000 A 28/11/2018
4,805,399,486	1.00	4.00	Πργμ/Πργμ	30/01/2037	19	---	/02 - 01/02 - 31/	4.00	1	ΟΕΔ-ΣΤΘ-300137-19Χ-4,000-1,00	---	---	---	77.0370 13/07/2018	---	---	1.0000 A 28/11/2018
4,603,713,186	1.00	4.20	Πργμ/Πργμ	30/01/2042	24	---	/02 - 01/02 - 31/	4.20	1	ΟΕΔ-ΣΤΘ-300142-24Χ-4,200-1,00	---	---	---	77.7640 13/07/2018	---	---	1.0000 A 28/11/2018
550,418,123	1.00	3.00	Πργμ/Πργμ	24/02/2023	11	---	24/02	3.00	1	ΟΕΔ-ΣΤΘ-240223-11Χ-2,000-1,00	---	---	---	10.0000 22/06/2015	---	10.0000	A 11/07/2019
445,007,576	1.00	3.00	Πργμ/Πργμ	24/02/2024	12	---	24/02	3.00	1	ΟΕΔ-ΣΤΘ-240224-12Χ-2,000-1,00	---	---	---	10.0000 22/06/2015	---	---	---
423,674,226	1.00	3.00	Πργμ/Πργμ	24/02/2025	13	---	24/02	3.00	1	ΟΕΔ-ΣΤΘ-240225-13Χ-2,000-1,00	---	---	---	10.0000 22/06/2015	---	---	---
212,292,153	1.00	3.00	Πργμ/Πργμ	24/02/2026	14	---	24/02	3.00	1	ΟΕΔ-ΣΤΘ-240226-14Χ-2,000-1,00	---	---	---	10.0000 22/06/2015	---	---	---
160,621,352	1.00	3.00	Πργμ/Πργμ	24/02/2027	15	---	24/02	3.00	1	ΟΕΔ-ΣΤΘ-240227-15Χ-2,000-1,00	---	---	---	10.0000 22/06/2015	---	---	---
183,244,055	1.00	3.00	Πργμ/Πργμ	24/02/2028	16	---	24/02	3.00	1	ΟΕΔ-ΣΤΘ-240228-16Χ-2,000-1,00	---	---	---	10.0000 22/06/2015	---	---	---
164,802,894	1.00	3.00	Πργμ/Πργμ	24/02/2029	17	---	24/02	3.00	1	ΟΕΔ-ΣΤΘ-240229-17Χ-2,000-1,00	---	---	---	10.0000 22/06/2015	---	---	---
165,460,943	1.00	3.00	Πργμ/Πργμ	24/02/2030	18	---	24/02	3.00	1	ΟΕΔ-ΣΤΘ-240230-18Χ-2,000-1,00	---	---	---	10.0000 22/06/2015	---	---	---
129,007,241	1.00	3.00	Πργμ/Πργμ	24/02/2031	19	---	24/02	3.00	1	ΟΕΔ-ΣΤΘ-240231-19Χ-2,000-1,00	---	---	---	10.0000 22/06/2015	---	---	---
126,192,683	1.00	3.00	Πργμ/Πργμ	24/02/2032	20	---	24/02	3.00	1	ΟΕΔ-ΣΤΘ-240232-20Χ-2,000-1,00	---	---	---	10.0000 22/06/2015	---	---	---
146,905,168	1.00	3.00	Πργμ/Πργμ	24/02/2033	21	---	24/02	3.00	1	ΟΕΔ-ΣΤΘ-240233-21Χ-2,000-1,00	---	---	---	10.0000 22/06/2015	---	---	---
154,475,606	1.00	3.00	Πργμ/Πργμ	24/02/2034	22	---	24/02	3.00	1	ΟΕΔ-ΣΤΘ-240234-22Χ-2,000-1,00	---	---	---	10.0000 22/06/2015	---	---	---
144,429,441	1.00	3.00	Πργμ/Πργμ	24/02/2035	23	---	24/02	3.00	1	ΟΕΔ-ΣΤΘ-240235-23Χ-2,000-1,00	---	---	---	10.0000 22/06/2015	---	---	---
166,211,676	1.00	3.00	Πργμ/Πργμ	24/02/2036	24	---	24/02	3.00	1	ΟΕΔ-ΣΤΘ-240236-24Χ-2,000-1,00	---	---	---	10.0000 22/06/2015	---	---	---
145,461,669	1.00	3.00	Πργμ/Πργμ	24/02/2037	25	---	24/02	3.00	1	ΟΕΔ-ΣΤΘ-240237-25Χ-2,000-1,00	---	---	---	10.0000 22/06/2015	---	---	---
146,941,087	1.00	3.00	Πργμ/Πργμ	24/02/2038	26	---	24/02	3.00	1	ΟΕΔ-ΣΤΘ-240238-26Χ-2,000-1,00	---	---	---	10.0000 22/06/2015	---	---	---
135,115,612	1.00	3.00	Πργμ/Πργμ	24/02/2039	27	---	24/02	3.00	1	ΟΕΔ-ΣΤΘ-240239-27Χ-2,000-1,00	---	---	---	10.0000 22/06/2015	---	---	---
141,909,637	1.00	3.00	Πργμ/Πργμ	24/02/2040	28	---	24/02	3.00	1	ΟΕΔ-ΣΤΘ-240240-28Χ-2,000-1,00	---	---	---	10.0000 22/06/2015	---	---	---
136,788,720	1.00	3.00	Πργμ/Πργμ	24/02/2041	29	---	24/02	3.00	1	ΟΕΔ-ΣΤΘ-240241-29Χ-2,000-1,00	---	---	---	10.0000 22/06/2015	---	---	---
163,643,410	1.00	3.00	Πργμ/Πργμ	24/02/2042	30	---	24/02	3.00	1	ΟΕΔ-ΣΤΘ-240242-30Χ-2,000-1,00	---	---	---	10.0000 22/06/2015	---	---	---
2,500,000	1,000.00	3.88	Πργμ/Πργμ	12/03/2029	10	---	12/03	3.88	1	ΟΕΔ-ΣΤΘ-120329-10Χ-3,875-1,0000	---	---	---	---	---	---	---
503,753	1,000.00	0.32	FLR Πργμ/360	16/09/2021	2	---	16/03 - 16/09	---	1	ΟΕΔ-ΚΥΜ-160921-02Χ-0,319-1,000	---	---	---	---	---	---	---
3,000,000	1,000.00	3.38	Πργμ/Πργμ	15/02/2025	7	---	15/02	3.38	1	ΟΕΔ-ΣΤΘ-150225-07Χ-3,375-1,000	---	---	---	---	---	---	---
250,250	1,000.00	2.90	Πργμ/Πργμ	20/03/2023	4	---	20/03	2.90	1	ΟΕΔ-ΣΤΘ-200323-04Χ-2,900-1,000	---	---	---	---	---	---	---
964,000	1,000.00	3.25	Πργμ/Πργμ	20/03/2025	6	---	20/03	3.25	1	ΟΕΔ-ΣΤΘ-200325-06Χ-3,250-1,000	---	---	---	---	---	---	---
2,100,000	1,000.00	3.55	Πργμ/Πργμ	20/03/2026	7	---	20/03	3.55	1	ΟΕΔ-ΣΤΘ-200326-07Χ-3,550-1,000	---	---	---	---	---	---	---
2,500,000	1,000.00	1.88	Πργμ/Πργμ	23/07/2026	7	---	23/07	1.88	1	ΟΕΔ-ΣΤΘ-230726-07Χ-1,875-1,000	---	---	---	---	---	---	---

Σημειώσεις Ομολόγων Ελλ. Δημοσίου

Ο Όγκος Συναλλαγών υπολογίζεται ως (Τεμάχια) * (Ονομαστική Τιμή). Η Αξία Συναλλαγών υπολογίζεται ως (Τεμάχια) * (Ονομαστική Τιμή) * (Τιμή %) + (Δεδουλευμένοι Τόκοι)

Η Αξία του τρέχοντος τοκομεριδίου για τις εκδόσεις Ονομαστικής Αξίας 0,01 ευρώ, αναφέρεται σε Ονομαστική Αξία 100 ευρώ.

FLR (= Floating Interest Rate) Ομόλογο Μεταβλητού Επιτοκίου.

[1] - Η Ημερομηνία Λήξης της τοκοφόρου περιόδου και η Ημερομηνία Πληρωμής του τοκομεριδίου.

Ομόλογα Ελληνικού Δημοσίου

Πλήθος Εισηγμ. Ομολογιών	Ονομ. αξία	Σημερινό επιτόκιο	Υπολογισμός Δεδουλευμένων	Ημερ/νία Λήξης [1]	Διάρκεια (έτη)	Σημείωση	Ημερομηνία Πληρ.	Αξία τρέχοντος	Μον. Διαπρ.	Ομόλογα Ελληνικού Δημοσίου	Κατωτ Τιμή	Ανωτ Τιμή	Τιμή κλεισ.	Προηγ. Κλείσιμο-ημ/νία	Όγκος	Αξία Συναλλαγών	Τελευταία εντολή Αγορ./ Πώλ. Ημερομηνία
--------------------------	------------	-------------------	---------------------------	--------------------	----------------	----------	------------------	----------------	-------------	-----------------------------------	------------	-----------	-------------	------------------------	-------	-----------------	---

Σημειώσεις Ομολόγων Ελλ. Δημοσίου

Ο Όγκος Συναλλαγών υπολογίζεται ως (Τεμάχια) * (Ονομαστική Τιμή). Η Αξία Συναλλαγών υπολογίζεται ως (Τεμάχια) * (Ονομαστική Τιμή) * (Τιμή %) + (Δεδουλευμένοι Τόκοι)

Η Αξία του τρέχοντος τοκομεριδίου για τις εκδόσεις Ονομαστικής Αξίας 0,01 ευρώ, αναφέρεται σε Ονομαστική Αξία 100 ευρώ.

FLR (= Floating Interest Rate) Ομόλογο Μεταβλητού Επιτοκίου.

[1] - Η Ημερομηνία Λήξης της τοκοφόρου περιόδου και η Ημερομηνία Πληρωμής του τοκομεριδίου.

Έντοκα Γραμμάτια & Zero Coupon Ομόλογα Ελληνικού Δημοσίου

Ημερ/νία	Διάρκειας 13 εβδομάδων									Διάρκειας 26 εβδομάδων									Διάρκειας 52 εβδομάδων								
	Ημερ/νία Λήξης	Αρχικό Επιτόκιο	Πλήθος Εισηγμένων	Ονομική αξία	Τιμή έκδοσης	Τελευταία Τιμή	Συναλλαγή Ημερομηνία	Όγκος Συναλλαγών	Σημ.	Ημερ/νία Λήξης	Αρχικό Επιτόκιο	Πλήθος Εισηγμένων	Ονομ/κή αξία	Τιμή έκδοσης	Τελευταία Τιμή	Συναλλαγή Ημερομηνία	Όγκος Συναλλαγών	Σημ.	Ημερ/νία Λήξης	Αρχικό Επιτόκιο	Πλήθος Εισηγμένων	Ονομ/κή αξία	Τιμή έκδοσης	Τελευταία Τιμή	Συναλλαγή Ημερομηνία	Όγκος Συναλλαγών	Σημ.
14/09/2018	---	---	---	---	---	---	---	---	---	---	---	---	---	---	---	---	---	---	13/09/2019	1.09	1,000,000	1,000.00	989.10	---	---	---	---
14/12/2018	---	---	---	---	---	---	---	---	---	---	---	---	---	---	---	---	---	---	13/12/2019	1.09	1,000,000	1,000.00	989.10	---	---	---	---
15/03/2019	---	---	---	---	---	---	---	---	---	---	---	---	---	---	---	---	---	---	13/03/2020	0.95	1,000,000	1,000.00	990.50	---	---	---	---
14/06/2019	---	---	---	---	---	---	---	---	---	---	---	---	---	---	---	---	---	---	12/06/2020	0.47	1,000,000	1,000.00	995.30	---	---	---	---

Ημερήσιο Δελτίο Τιμών

Έτος: 140 Αύξων Αριθμός Συνεδρίασης: 161

Ενότητα 5: Ομόλογα Ελληνικού Δημοσίου Διαπραγματεύσιμα με τη Μέθοδο Εκφώνησης - Αντιφώνησης

Τρίτη, 27 Αυγούστου, 2019

Ομόλογα σε Κυκλοφορία	Νόμισμα / Ελάχιστη διαπραγ.	Ημερομηνία Πληρ.	Αξία τρέχοντος τοκομεριδίου	Σημείωση	Τοκομερίδιο	Μονάδα διαπραγ/σης	Ημερ/νία Έκδοσης	Διάρκεια (έτη)	Σημερινό επιτόκιο	Υ.Δ.Τ σε	Ομόλογα	Τελευταία τιμή προηγ.	Τελευτ. Τιμή	Εκφ. τοις μετρητοίς (€) Αγорг. / Πώλ Ημερομηνία	Συναλλαγές σε τμχ	Ελάχιστο ζωής	Μέγιστο ζωής		
0	GBP / 10	01/12	0.25	---	62	1	01/12/1928	100	2.5	360	Ε.Κ.Τ.Ε.	---	---	---	---	---	---		
103,746	GBP / 10	01/12	0.25	---	60	1	01/12/1930	98	2.5	360	Ε.Κ.Τ.Ε. σειρά	2.27	05/02/1996	2.27	Π	05/02/1996	---	2.27	2.27

Νομικών Προσώπων και Εταιρειών σε Συνάλλαγμα και Ευρο

Σημειώσεις Ομολόγων Ελλ. Δημοσίου

Υ.Δ.Τ: Υπολογισμός Δεδουλευμένων Τόκων.

FLR (= Floating Interest Rate) Ομόλογο Μεταβλητού Επιτοκίου.

Η ελάχιστη διαπραγματεύσιμη Ονομαστική Αξία για όλους τους Άυλους Τίτλους του Δημοσίου είναι τα 100 Ευρώ.

(μψρ-0)

Πίνακας Μελών Χρηματιστηρίου Αθηνών και Μελών ΕΤ.ΕΚ.

Επωνυμία	Διεύθυνση	Τηλέφωνο	Φαξ	Αγορά Μετοχών			Αγορά Παραγώγων		Μέλη ΕΤ.ΕΚ.	
				Μέλος Αγοράς	Μέλος εξ Αποστάσεως	Ειδικός Διαπρήτης	Διαπρήτης	Ειδικός Διαπρήτης	Γενικό Εκκαθιστικό	Άμεσο Εκκαθιστικό
ALPHA ΤΡΑΠΕΖΑ Α.Ε.									a	
ΛΕΩΦ. ΑΘΗΝΩΝ 103, ΑΘΗΝΑ				+30 2103436820		210-3436270				
ΣΤΑΔΙΟΥ 40, ΑΘΗΝΑ				(210)-3260000		(210)-3264116				
				(210)-3265546		(210)-3265811				
ARGUS STOCKBROKERS LTD					a		a			
ΛΕΩΦΟΡΟΣ ΔΗΜΟΣΘΕΝΗ ΣΕΒΕΡΗ 25 , ΛΕΥΚΩΣΙΑ ΚΥΠΡΟΥ				+357 22717000		0035722717070				
ATLANTIC SECURITIES LTD					a					
ΠΡΟΔΡΟΜΟΥ 37, ΛΕΥΚΩΣΙΑ ΚΥΠΡΟΥ				+357 22445400		00357 22661914				
ΑΧΟΝ ΧΡΗΜΑΤΙΣΤΗΡΙΑΚΗ Α.Ε.Π.Ε.Υ.					a		a			
ΣΤΑΔΙΟΥ 48, ΑΘΗΝΑ				+30 2103363800		210-3243903				
ΒΕΤΑ ΧΡΗΜΑΤΙΣΤΗΡΙΑΚΗ Α.Ε.Π.Ε.Υ.					a		a			a
Λ.ΑΛΕΞΑΝΔΡΑΣ & ΒΡΑΪΛΑ 29 , ΑΘΗΝΑ				+30 2106478900		210-6410139				
BNP PARIBAS SECURITIES SERVICES									a	
ΛΑΜΨΑΚΟΥ 2, ΑΘΗΝΑ				+30 2107468500		210-7468579-581				
CAPITAL ΑΧΕΠΕΥ					a		a			
ΜΗΤΡΟΠΟΛΕΩΣ 58, ΑΘΗΝΑ				+30 2103369700		+30 210 3369820				
CFS ΧΡΗΜΑΤΙΣΤΗΡΙΑΚΗ Α.Ε.Π.Ε.Υ.					a					
ΠΑΠΑΡΡΗΓΟΠΟΥΛΟΥ 3, ΑΘΗΝΑ				+30 2103360800		+30 210-3360980				
CITIGROUP GLOBAL MARKETS EUROPE AG					a	a				
REUTERWEG 16, ΦΡΑΚΝΦΟΥΡΤΗ										
CITIGROUP GLOBAL MARKETS LIMITED					a	a				
CITIGROUP CENTER , CANADA SQ., CANARY WHARF 1, LONDON				+44 02079864000						
CREDIT SUISSE SECURITIES (EUROPE) LIMITED					a	a				
CABOT SQUARE 1 , LONDON				+44 2078888888						
DEUTSCHE BANK AG					a	a	a			
GREAT WINCHESTER STREET 1 , LONDON				+44 20 754 54209		00441133361437				
EUROBANK EQUITIES Α.Ε.Π.Ε.Υ.					a		a	a		a
ΦΙΛΕΛΛΗΝΩΝ 10 & ΞΕΝΟΦΩΝΤΟΣ 13 , ΑΘΗΝΑ				+30 2103720000		210-3720001				
EUROCORP Α.Ε.Π.Ε.Υ.					a		a			a
ΠΛ.ΦΙΛΙΚΗΣ ΕΤΑΙΡΕΙΑΣ 14, ΑΘΗΝΑ				+30 2107263500		2107263666				
EUROTRUST ΧΡΗΜΑΤΙΣΤΗΡΙΑΚΗ Α.Ε.Π.Ε.Υ.					a					
ΣΕΒΑΣΤΟΥΠΟΛΕΩΣ 113, ΑΘΗΝΑ				+30 2103363100		+30 210-3238334				
EUROXX ΧΡΗΜΑΤΙΣΤΗΡΙΑΚΗ Α.Ε.Π.Ε.Υ.					a		a	a		a
ΠΑΛΑΙΟΛΟΓΟΥ 7, ΧΑΛΑΝΔΡΙ				(210)-6879400		(210)-6879401				
ΠΑΛΑΙΟΛΟΓΟΥ 7, ΧΑΛΑΝΔΡΙ				+30 2106879400		210-6879401				
GLOBAL CAPITAL SECURITIES & FINANCIAL SERVICES LTD					a	a				
ΛΕΩΦ. ΑΡΧΙΕΠΙΣΚΟΠΟΥ ΜΑΚΑΡΙΟΥ Γ , ΚΤΙΡΙΟ ALPHA HOUSE 50, ΛΕΥΚΩΣΙΑ				+357 22710710		357 22339332				
HSBC FRANCE									a	
Λ. ΜΕΣΟΓΕΙΩΝ 109-111, ΑΘΗΝΑ				+30 2106960000		210-6929336				
INDEX ΧΡΗΜΑΤΙΣΤΗΡΙΑΚΗ Α.Ε.Π.Ε.Υ.					a					
ΔΡΑΓΑΤΣΑΝΙΟΥ 6, ΑΘΗΝΑ				+30 2103213920		+30 210-3213216				
LAIKI FINANCIAL SERVICES LTD						a				
ΛΕΩΦ. ΒΥΡΩΝΟΣ 26, ΛΕΥΚΩΣΙΑ ΚΥΠΡΟΥ				357 22367367		357 22718567				
MEGA EQUITY SECURITIES & FINANCIAL SERVICES PUBLIC LTD					a	a	a			
ΛΕΩΦ. ΓΡΙΒΑ ΔΙΓΕΝΗ 42-44, ΛΕΥΚΩΣΙΑ ΚΥΠΡΟΥ				+357 22711711		357 22711811				
MERIT ΧΡΗΜΑΤΙΣΤΗΡΙΑΚΗ Α.Ε.Π.Ε.Υ.					a		a			a
ΣΟΦΟΚΛΕΟΥΣ 5, ΑΘΗΝΑ				+30 2141008800		210-3671830				
MERRILL LYNCH INTERNATIONAL					a	a				
KING EDWARD STREET 2 , LONDON				+44 20276281000						
NUNTIUS ΧΡΗΜΑΤΙΣΤΗΡΙΑΚΗ Α.Ε.Π.Ε.Υ.					a					
ΔΡΑΓΑΤΣΑΝΙΟΥ 6, ΑΘΗΝΑ				+30 2103350599		+30210-3254846				
ONE PLUS CAPITAL LIMITED					a	a				
75 PRODRΟΜΟΥ AVENUE, ONEWORLD PARKVIEW HOUSE, 3RD FLOOR 30722873760										
PROCHOICE CHRIMATISTIRIAKI LTD					a	a				
ΣΠΥΡΟΥ ΚΥΠΡΙΑΝΟΥ 57, ΛΕΥΚΩΣΙΑ ΚΥΠΡΟΥ				+357-24-661192		+357-24-662464				
SHARELINK SECURITIES & FINANCIAL SERVICES LTD					a	a	a			
ΘΕΟΤΟΚΗ ΜΕΓΑΡΟ ΕΛΛΗΝΑ 6 , ΛΕΥΚΩΣΙΑ ΚΥΠΡΟΥ				+357 22554200		+357 22750852				
SOCIETE GENERALE S.A.					a	a	a			
17 COURS VALMY 92987 PUTEAUX - LA DEFENSE , ΠΑΡΙΣΙ				+33 157290504		+33142138697				
SOLIDUS SECURITIES Α.Ε.Π.Ε.Υ.					a		a			a
ΛΟΥΙΖΗΣ ΡΙΑΝΚΟΥΡ 64, ΑΘΗΝΑ				+30 2106900600		210-6985421				
THE CYPRUS INVESTMENT & SECURITIES CORPORATION LTD					a	a				
ΛΕΩΦ. ΛΕΜΕΣΟΥ 154, ΛΕΥΚΩΣΙΑ ΚΥΠΡΟΥ				+357 22121700		357 22338800				

Πίνακας Μελών Χρηματιστηρίου Αθηνών και Μελών ΕΤ.ΕΚ.

Επωνυμία	Διεύθυνση	Τηλέφωνο	Φαξ	Αγορά Μετοχών			Αγορά Παραγώγων		Μέλη ΕΤ.ΕΚ.	
				Μέλος Αγοράς	Μέλος εξ Αποστάσεως	Ειδικός Διαπρήτης	Διαπρήτης	Ειδικός Διαπρήτης	Γενικό Εκκαθιστικό	Άμεσο Εκκαθιστικό
UBS LIMITED					a					
FINSBURY AVENUE 1 , LONDON		+44 2075687135								
Α. ΣΑΡΡΗΣ ΧΡΗΜΑΤΙΣΤΗΡΙΑΚΗ Α.Ε.Π.Ε.Υ.				a						
ΔΡΑΓΑΤΣΑΝΙΟΥ 6, ΑΘΗΝΑ		+30 2103367700	210-3312324							
ΑΛΦΑ FINANCE ΔΕΠΕΥ				a		a	a	a		a
ΜΕΡΛΙΝ 5, ΑΘΗΝΑ		+30 2103677400	210-33311193							
Γ. Α. ΠΕΡΒΑΝΑΣ ΧΡΗΜΑΤΙΣΤΗΡΙΑΚΗ Α.Ε.Π.Ε.Υ.				a						
ΣΟΦΟΚΛΕΟΥΣ 7-9, ΑΘΗΝΑ		+30 2103727200	210-3210-291							
ΔΥΝΑΜΙΚΗ ΧΡΗΜΑΤΙΣΤΗΡΙΑΚΗ Α.Ε.Π.Ε.Υ				a			a			a
ΛΕΩΦ.ΣΥΓΓΡΟΥ 223 & ΤΡΑΛΛΕΩΝ 2 , ΝΕΑ ΣΜΥΡΝΗ		+30 2103677700	210-3677777							
ΕΘΝΙΚΗ ΤΡΑΠΕΖΑ ΤΗΣ ΕΛΛΑΔΟΣ Α.Ε.				a		a	a		a	
ΑΚΑΔΗΜΙΑΣ 68, ΑΘΗΝΑ		(210)-3328817	(210)-3328678							
ΑΙΟΛΟΥ 86, ΑΘΗΝΑ		(210)-3341000	(210)-3228187							
ΕΘΝΙΚΗ ΧΡΗΜΑΤΙΣΤΗΡΙΑΚΗ Α.Ε.Π.Ε.Υ.				a		a	a	a		
ΛΕΩΦ. ΚΗΦΙΣΙΑΣ , ΚΤΗΡΙΟ Α 66, ΑΘΗΝΑ		+30 2107720000	+30 210-7720002							
ΕΛΛΗΝΙΚΗ ΤΡΑΠΕΖΑ (ΕΠΕΝΔΥΣΕΙΣ) ΛΤΔ					a					
ΛΕΩΦ.ΚΥΡΙΑΚΟΥ ΜΑΤΣΗ 31 - ΤΘ 24747 , ΛΕΥΚΩΣΙΑ ΚΥΠΡΟΥ		+357 22500100	357 22500110							
ΕΛΛΗΝΟΑΜΕΡΙΚΑΝΙΚΗ ΧΡΗΜΑΤΙΣΤΗΡΙΑΚΗ Α.Ε.Π.Ε.Υ.				a		a	a			a
ΑΝΔΡΕΑ ΠΑΠΑΝΔΡΕΟΥ 27, ΑΘΗΝΑ		+30 2103311100	+30 210-3215968							
ΕΠΕΝΔΥΤΙΚΗ ΤΡΑΠΕΖΑ ΕΛΛΑΔΟΣ Α.Ε				a		a	a	a	a	
ΑΙΓΙΛΕΙΑΣ & ΠΑΡΑΔΕΙΣΟΥ 32 , ΜΑΡΟΥΣΙ		+30 2108173111	+30 210-6896325							
Ι. Χ. ΜΑΥΡΙΚΗΣ ΧΡΗΜΑΤΙΣΤΗΡΙΑΚΗ Α.Ε.Π.Ε.Υ.				a						
ΣΟΦΟΚΛΕΟΥΣ 5, ΑΘΗΝΑ		+30 2103216730	210-3217767							
ΚΑΠΠΑ ΧΡΗΜΑΤΙΣΤΗΡΙΑΚΗ Α.Ε.Π.Ε.Υ.				a			a			
ΒΑΛΛΑΩΡΙΤΟΥ 15, ΑΘΗΝΑ		+30 2103678600	+30 210-3641002							
ΚΑΡΑΜΑΝΩΦ ΧΡΗΜΑΤΙΣΤΗΡΙΑΚΗ Α.Ε.Π.Ε.Υ.				a			a			
ΠΛ. ΑΓΙΩΝ ΘΕΟΔΩΡΩΝ 2, ΑΘΗΝΑ		+30 2103212947	+30 210-3217088							
ΚΥΚΛΟΣ ΧΡΗΜΑΤΙΣΤΗΡΙΑΚΗ Α.Ε.Π.Ε.Υ.				a			a			a
ΠΑΝΕΠΙΣΤΗΜΙΟΥ 39, ΑΘΗΝΑ		+30 2103364300	+30 210-3239122							
ΛΕΩΝ ΔΕΠΟΛΑΣ ΧΡΗΜΑΤΙΣΤΗΡΙΑΚΗ Α.Ε.Π.Ε.Υ.				a		a	a			
ΧΡ. ΛΑΔΑ 1, ΑΘΗΝΑ		+30 2103213276	+30 210-3211618							
Ν. ΧΡΥΣΟΧΟΙΔΗΣ ΧΡΗΜΑΤΙΣΤΗΡΙΑΚΗ Α.Ε.Π.Ε.Υ.				a			a			a
ΣΟΦΟΚΛΕΟΥΣ 7-9, ΑΘΗΝΑ		+30 2103213913	+30 210-3216115							
ΠΑΝΤΕΛΑΚΗΣ ΧΡΗΜΑΤΙΣΤΗΡΙΑΚΗ Α.Ε.Π.Ε.Υ				a		a	a	a		
ΕΘΝΙΚΗΣ ΑΝΤΙΣΤΑΣΕΩΣ Β 57, ΧΑΛΑΝΔΡΙ		+30 2106965000	210-6929550							
ΠΕΙΡΑΙΩΣ Α.Ε.Π.Ε.Υ.				a		a	a	a		a
ΣΤΑΔΙΟΥ 10, ΑΘΗΝΑ		+30 2103354100	210-3354170							
ΠΗΓΑΣΟΣ ΧΡΗΜΑΤΙΣΤΗΡΙΑΚΗ Α.Ε.Π.Ε.Υ.				a			a			
ΒΑΛΛΑΩΡΙΤΟΥ & ΑΜΕΡΙΚΗΣ 17 , ΑΘΗΝΑ		+30 2103670700	+30 210-3670760							
ΣΤ. ΕΜ. ΛΑΥΡΕΝΤΑΚΗΣ ΧΡΗΜΑΤΙΣΤΗΡΙΑΚΗ Α.Ε.Π.Ε.Υ.				a			a			
ΣΟΦΟΚΛΕΟΥΣ 7-9, ΑΘΗΝΑ		+30 2103213336	+30 210-3246572							
ΤΡΑΠΕΖΑ EUROBANK ERGASIAS Α.Ε.									a	
ΟΘΩΝΟΣ 8, ΑΘΗΝΑ		(210)-3337969	(210)-3245916							
		(210)-3337000	(210)-3233866							
ΟΘΩΝΟΣ 8, ΑΘΗΝΑ		+30 2103337000	210-3245916							
ΤΡΑΠΕΖΑ ΠΕΙΡΑΙΩΣ Α.Ε.				a			a		a	
ΑΜΕΡΙΚΗΣ 4, ΑΘΗΝΑ		(210)-3335000	(210)-3335079							
		(210)-3335918	(210)-3254207							
ΑΜΕΡΙΚΗΣ 4, ΑΘΗΝΑ		+30 2103335000	210-3335079							

Πίνακας Μετοχών Υπό Ειδική Διαπραγμάτευση

Χρεόγραφο	Κατηγορία Διαπραγμάτευσης
Ειδικός Διαπραγματευτής	Εναρξη Ειδικής Διαπραγμάτευσης
ΚΑΝΑΚΗΣ Σ. (ΚΟ)	Κατάσταση σε Αναστολή
ΒΕΤΑ ΧΡΗΜΑΤΙΣΤΗΡΙΑΚΗ Α.Ε.Π.Ε.Υ.	01/10/2013
A.S. COMPANY (ΚΟ)	Κύρια Αγορά
EUROBANK EQUITIES Α.Ε.Π.Ε.Υ.	01/04/2019
ALPHA BANK (ΚΟ)	Κύρια Αγορά
EUROBANK EQUITIES Α.Ε.Π.Ε.Υ.	24/10/2012
MERIT ΧΡΗΜΑΤΙΣΤΗΡΙΑΚΗ Α.Ε.Π.Ε.Υ.	03/09/2013
ΑΛΦΑ FINANCE ΑΕΠΕΥ	29/02/2016
ΕΘΝΙΚΗ ΧΡΗΜΑΤΙΣΤΗΡΙΑΚΗ Α.Ε.Π.Ε.Υ.	15/01/2013
ΕΛΛΗΝΟΑΜΕΡΙΚΑΝΙΚΗ ΧΡΗΜΑΤΙΣΤΗΡΙΑΚΗ Α.Ε.Π.Ε.Υ.	06/02/2019
ΛΕΩΝ ΔΕΠΟΛΑΣ ΧΡΗΜΑΤΙΣΤΗΡΙΑΚΗ Α.Ε.Π.Ε.Υ.	04/01/2016
ΠΕΙΡΑΙΩΣ Α.Ε.Π.Ε.Υ.	28/05/2013
ΑΤΤΙΚΑ ΣΥΜΜΕΤΟΧΩΝ (ΚΟ)	Κύρια Αγορά
ΕΛΛΗΝΟΑΜΕΡΙΚΑΝΙΚΗ ΧΡΗΜΑΤΙΣΤΗΡΙΑΚΗ Α.Ε.Π.Ε.Υ.	28/12/2017
ΑΤΤΙΚΑ BANK Α.Τ.Ε. (ΚΟ)	Κύρια Αγορά
EUROXX ΧΡΗΜΑΤΙΣΤΗΡΙΑΚΗ Α.Ε.Π.Ε.Υ.	22/01/2016
ΠΕΙΡΑΙΩΣ Α.Ε.Π.Ε.Υ.	20/09/2017
AUTOHELLAS (ΚΟ)	Κύρια Αγορά
EUROXX ΧΡΗΜΑΤΙΣΤΗΡΙΑΚΗ Α.Ε.Π.Ε.Υ.	02/07/2018
ΑΛΦΑ FINANCE ΑΕΠΕΥ	01/07/2019
BYTE COMPUTER (ΚΟ)	Κύρια Αγορά
MERIT ΧΡΗΜΑΤΙΣΤΗΡΙΑΚΗ Α.Ε.Π.Ε.Υ.	04/08/2013
CENERGY HOLDINGS (ΚΑ)	Κύρια Αγορά
EUROBANK EQUITIES Α.Ε.Π.Ε.Υ.	02/01/2017
ΑΛΦΑ FINANCE ΑΕΠΕΥ	02/01/2017
CNL CAPITAL (ΚΟ)	Κύρια Αγορά
MERIT ΧΡΗΜΑΤΙΣΤΗΡΙΑΚΗ Α.Ε.Π.Ε.Υ.	01/10/2018
COCA-COLA HBC AG (ΚΟ)	Κύρια Αγορά
EUROBANK EQUITIES Α.Ε.Π.Ε.Υ.	23/10/2013
ΕΘΝΙΚΗ ΧΡΗΜΑΤΙΣΤΗΡΙΑΚΗ Α.Ε.Π.Ε.Υ.	29/04/2013
ΠΕΙΡΑΙΩΣ Α.Ε.Π.Ε.Υ.	04/05/2015
FOURLIS ΣΥΜΜΕΤΟΧΩΝ (ΚΟ)	Κύρια Αγορά
EUROBANK EQUITIES Α.Ε.Π.Ε.Υ.	01/12/2016
EUROXX ΧΡΗΜΑΤΙΣΤΗΡΙΑΚΗ Α.Ε.Π.Ε.Υ.	01/12/2016
ΠΕΙΡΑΙΩΣ Α.Ε.Π.Ε.Υ.	06/03/2017
INTERCONTINENTAL (ΚΟ)	Κύρια Αγορά
ΛΕΩΝ ΔΕΠΟΛΑΣ ΧΡΗΜΑΤΙΣΤΗΡΙΑΚΗ Α.Ε.Π.Ε.Υ.	03/06/2019
INTRACOM HOLDINGS (ΚΟ)	Κύρια Αγορά
ΛΕΩΝ ΔΕΠΟΛΑΣ ΧΡΗΜΑΤΙΣΤΗΡΙΑΚΗ Α.Ε.Π.Ε.Υ.	08/10/2018
JUMBO (ΚΟ)	Κύρια Αγορά
MERIT ΧΡΗΜΑΤΙΣΤΗΡΙΑΚΗ Α.Ε.Π.Ε.Υ.	06/11/2017
ΠΕΙΡΑΙΩΣ Α.Ε.Π.Ε.Υ.	06/03/2017
LAMDA DEVELOPMENT(ΚΟ)	Κύρια Αγορά
EUROBANK EQUITIES Α.Ε.Π.Ε.Υ.	08/12/2014
ΠΑΝΤΕΛΑΚΗΣ ΧΡΗΜΑΤΙΣΤΗΡΙΑΚΗ Α.Ε.Π.Ε.Υ.	06/11/2017
ΠΕΙΡΑΙΩΣ Α.Ε.Π.Ε.Υ.	29/06/2017
MARFIN INVESTMENT GROUP (ΚΟ)	Κύρια Αγορά
ΠΕΙΡΑΙΩΣ Α.Ε.Π.Ε.Υ.	02/02/2013
MLS ΠΛΗΡΟΦΟΡΙΚΗ (ΚΟ)	Κύρια Αγορά
ΕΛΛΗΝΟΑΜΕΡΙΚΑΝΙΚΗ ΧΡΗΜΑΤΙΣΤΗΡΙΑΚΗ Α.Ε.Π.Ε.Υ.	07/12/2015
ΠΕΙΡΑΙΩΣ Α.Ε.Π.Ε.Υ.	01/08/2019
PROFILE (ΚΟ)	Κύρια Αγορά
ΠΑΝΤΕΛΑΚΗΣ ΧΡΗΜΑΤΙΣΤΗΡΙΑΚΗ Α.Ε.Π.Ε.Υ.	01/07/2019
QUALITY & RELIABILITY (ΚΟ)	Κύρια Αγορά
ΒΕΤΑ ΧΡΗΜΑΤΙΣΤΗΡΙΑΚΗ Α.Ε.Π.Ε.Υ.	20/08/2014
QUEST ΣΥΜΜΕΤΟΧΩΝ (ΚΟ)	Κύρια Αγορά
ΒΕΤΑ ΧΡΗΜΑΤΙΣΤΗΡΙΑΚΗ Α.Ε.Π.Ε.Υ.	26/03/2018
EUROBANK EQUITIES Α.Ε.Π.Ε.Υ.	28/01/2019
VIOTALCO SA/ΝV (ΚΑ)	Κύρια Αγορά
EUROBANK EQUITIES Α.Ε.Π.Ε.Υ.	01/01/2017
MERIT ΧΡΗΜΑΤΙΣΤΗΡΙΑΚΗ Α.Ε.Π.Ε.Υ.	17/03/2014
ΑΛΦΑ FINANCE ΑΕΠΕΥ	17/02/2014
ΑΒΑΞ Α.Ε. (ΚΟ)	Κύρια Αγορά
EUROBANK EQUITIES Α.Ε.Π.Ε.Υ.	14/12/2015
ΑΔΜΗΕ ΣΥΜΜΕΤΟΧΩΝ Α.Ε. (ΚΟ)	Κύρια Αγορά
ΠΕΙΡΑΙΩΣ Α.Ε.Π.Ε.Υ.	29/06/2017
ΑΛΟΥΜΥΛ (ΚΟ)	Κύρια Αγορά
ΒΕΤΑ ΧΡΗΜΑΤΙΣΤΗΡΙΑΚΗ Α.Ε.Π.Ε.Υ.	18/07/2013

Πίνακας Μετοχών Υπό Ειδική Διαπραγμάτευση

Χρεόγραφο	Κατηγορία Διαπραγμάτευσης
Ειδικός Διαπραγματευτής	Έναρξη Ειδικής Διαπραγμάτευσης
ΓΕΚ ΤΕΡΝΑ (ΚΟ)	Κύρια Αγορά
ΕΛΛΗΝΟΑΜΕΡΙΚΑΝΙΚΗ ΧΡΗΜΑΤΙΣΤΗΡΙΑΚΗ Α.Ε.Π.Ε.Υ.	07/09/2015
ΔΕΗ (ΚΟ)	Κύρια Αγορά
EUROBANK EQUITIES Α.Ε.Π.Ε.Υ.	23/10/2012
MERIT ΧΡΗΜΑΤΙΣΤΗΡΙΑΚΗ Α.Ε.Π.Ε.Υ.	06/11/2017
ΑΛΦΑ FINANCE ΑΕΠΕΥ	23/07/2018
ΑΛΦΑ FINANCE ΑΕΠΕΥ	08/01/2013
ΕΘΝΙΚΗ ΧΡΗΜΑΤΙΣΤΗΡΙΑΚΗ Α.Ε.Π.Ε.Υ.	26/03/2013
ΠΕΙΡΑΙΩΣ Α.Ε.Π.Ε.Υ.	28/09/2013
ΕΘΝΙΚΗ ΤΡΑΠΕΖΑ (ΚΟ)	Κύρια Αγορά
EUROBANK EQUITIES Α.Ε.Π.Ε.Υ.	24/10/2012
MERIT ΧΡΗΜΑΤΙΣΤΗΡΙΑΚΗ Α.Ε.Π.Ε.Υ.	03/09/2013
ΑΛΦΑ FINANCE ΑΕΠΕΥ	08/01/2013
ΕΘΝΙΚΗ ΧΡΗΜΑΤΙΣΤΗΡΙΑΚΗ Α.Ε.Π.Ε.Υ.	28/02/2013
ΕΛΛΗΝΟΑΜΕΡΙΚΑΝΙΚΗ ΧΡΗΜΑΤΙΣΤΗΡΙΑΚΗ Α.Ε.Π.Ε.Υ.	25/07/2014
ΛΕΩΝ ΔΕΠΟΛΑΣ ΧΡΗΜΑΤΙΣΤΗΡΙΑΚΗ Α.Ε.Π.Ε.Υ.	20/04/2015
ΠΕΙΡΑΙΩΣ Α.Ε.Π.Ε.Υ.	08/09/2013
ΕΚΤΕΡ (ΚΟ)	Κύρια Αγορά
EUROBANK EQUITIES Α.Ε.Π.Ε.Υ.	16/10/2017
ΛΕΩΝ ΔΕΠΟΛΑΣ ΧΡΗΜΑΤΙΣΤΗΡΙΑΚΗ Α.Ε.Π.Ε.Υ.	21/05/2018
ΕΛΑΣΤΡΟΝ (ΚΟ)	Κύρια Αγορά
ΛΕΩΝ ΔΕΠΟΛΑΣ ΧΡΗΜΑΤΙΣΤΗΡΙΑΚΗ Α.Ε.Π.Ε.Υ.	20/02/2017
ΕΒΑΛΧΑΛΚΟΡ (ΚΑ)	Κύρια Αγορά
EUROBANK EQUITIES Α.Ε.Π.Ε.Υ.	07/05/2018
ΑΛΦΑ FINANCE ΑΕΠΕΥ	07/05/2018
ΕΛΛΑΚΤΩΡ (ΚΟ)	Κύρια Αγορά
EUROXX ΧΡΗΜΑΤΙΣΤΗΡΙΑΚΗ Α.Ε.Π.Ε.Υ.	24/09/2018
ΑΛΦΑ FINANCE ΑΕΠΕΥ	14/03/2019
ΕΘΝΙΚΗ ΧΡΗΜΑΤΙΣΤΗΡΙΑΚΗ Α.Ε.Π.Ε.Υ.	25/06/2013
ΕΛΛΗΝΟΑΜΕΡΙΚΑΝΙΚΗ ΧΡΗΜΑΤΙΣΤΗΡΙΑΚΗ Α.Ε.Π.Ε.Υ.	14/01/2019
ΠΕΙΡΑΙΩΣ Α.Ε.Π.Ε.Υ.	22/10/2018
ΕΛΛΗΝ. ΧΡΗΜΑΤΙΣΤΗΡΙΑ-Χ.Α. (ΚΟ)	Κύρια Αγορά
ΕΘΝΙΚΗ ΧΡΗΜΑΤΙΣΤΗΡΙΑΚΗ Α.Ε.Π.Ε.Υ.	25/06/2013
ΠΕΙΡΑΙΩΣ Α.Ε.Π.Ε.Υ.	04/05/2015
ΕΛΛΗΝΙΚΑ ΠΕΤΡΕΛΑΙΑ (ΚΟ)	Κύρια Αγορά
ΕΛΛΗΝΟΑΜΕΡΙΚΑΝΙΚΗ ΧΡΗΜΑΤΙΣΤΗΡΙΑΚΗ Α.Ε.Π.Ε.Υ.	14/09/2015
ΠΕΙΡΑΙΩΣ Α.Ε.Π.Ε.Υ.	20/03/2017
ΕΛΤΟΝ (ΚΟ)	Κύρια Αγορά
ΒΕΤΑ ΧΡΗΜΑΤΙΣΤΗΡΙΑΚΗ Α.Ε.Π.Ε.Υ.	03/09/2013
ΛΕΩΝ ΔΕΠΟΛΑΣ ΧΡΗΜΑΤΙΣΤΗΡΙΑΚΗ Α.Ε.Π.Ε.Υ.	01/04/2019
ΕΥΔΑΠ (ΚΟ)	Κύρια Αγορά
EUROBANK EQUITIES Α.Ε.Π.Ε.Υ.	10/06/2019
ΕΥΡΩΠΑΪΚΗ ΠΙΣΤΗ (ΚΟ)	Κύρια Αγορά
EUROBANK EQUITIES Α.Ε.Π.Ε.Υ.	08/07/2019
ΠΑΝΤΕΛΑΚΗΣ ΧΡΗΜΑΤΙΣΤΗΡΙΑΚΗ Α.Ε.Π.Ε.Υ.	15/07/2019
ΙΚΤΙΝΟΣ ΕΛΛΑΣ (ΚΟ)	Κύρια Αγορά
EUROBANK EQUITIES Α.Ε.Π.Ε.Υ.	25/02/2019
ΑΛΦΑ FINANCE ΑΕΠΕΥ	01/04/2019
ΕΘΝΙΚΗ ΧΡΗΜΑΤΙΣΤΗΡΙΑΚΗ Α.Ε.Π.Ε.Υ.	24/07/2019
ΙΝΤΡΑΛΟΤ (ΚΟ)	Κύρια Αγορά
EUROBANK EQUITIES Α.Ε.Π.Ε.Υ.	18/12/2017
EUROXX ΧΡΗΜΑΤΙΣΤΗΡΙΑΚΗ Α.Ε.Π.Ε.Υ.	12/06/2017
ΕΛΛΗΝΟΑΜΕΡΙΚΑΝΙΚΗ ΧΡΗΜΑΤΙΣΤΗΡΙΑΚΗ Α.Ε.Π.Ε.Υ.	30/05/2018
ΠΑΝΤΕΛΑΚΗΣ ΧΡΗΜΑΤΙΣΤΗΡΙΑΚΗ Α.Ε.Π.Ε.Υ.	07/05/2018
ΠΕΙΡΑΙΩΣ Α.Ε.Π.Ε.Υ.	28/09/2013
ΚΛΟΥΚΙΝΑΣ - ΛΑΠΠΑΣ (ΚΟ)	Κύρια Αγορά
ΒΕΤΑ ΧΡΗΜΑΤΙΣΤΗΡΙΑΚΗ Α.Ε.Π.Ε.Υ.	22/09/2014
ΚΡΙ - ΚΡΙ (ΚΟ)	Κύρια Αγορά
EUROBANK EQUITIES Α.Ε.Π.Ε.Υ.	07/05/2018
ΛΕΩΝ ΔΕΠΟΛΑΣ ΧΡΗΜΑΤΙΣΤΗΡΙΑΚΗ Α.Ε.Π.Ε.Υ.	16/01/2017
ΛΑΜΨΑ (ΚΟ)	Κύρια Αγορά
ΛΕΩΝ ΔΕΠΟΛΑΣ ΧΡΗΜΑΤΙΣΤΗΡΙΑΚΗ Α.Ε.Π.Ε.Υ.	16/01/2017
ΜΟΤΟΡ ΟΪΛ (ΚΟ)	Κύρια Αγορά
MERIT ΧΡΗΜΑΤΙΣΤΗΡΙΑΚΗ Α.Ε.Π.Ε.Υ.	25/02/2019
ΕΘΝΙΚΗ ΧΡΗΜΑΤΙΣΤΗΡΙΑΚΗ Α.Ε.Π.Ε.Υ.	17/02/2014
ΕΛΛΗΝΟΑΜΕΡΙΚΑΝΙΚΗ ΧΡΗΜΑΤΙΣΤΗΡΙΑΚΗ Α.Ε.Π.Ε.Υ.	01/09/2014
ΛΕΩΝ ΔΕΠΟΛΑΣ ΧΡΗΜΑΤΙΣΤΗΡΙΑΚΗ Α.Ε.Π.Ε.Υ.	01/04/2019
ΠΕΙΡΑΙΩΣ Α.Ε.Π.Ε.Υ.	04/05/2015

Πίνακας Μετοχών Υπό Ειδική Διαπραγμάτευση

Χρεόγραφο	Κατηγορία Διαπραγμάτευσης
Ειδικός Διαπραγματευτής	Έναρξη Ειδικής Διαπραγμάτευσης
ΜΥΤΙΛΗΝΑΙΟΣ (ΚΟ)	Κύρια Αγορά
EUROBANK EQUITIES Α.Ε.Π.Ε.Υ.	20/09/2017
MERIT ΧΡΗΜΑΤΙΣΤΗΡΙΑΚΗ Α.Ε.Π.Ε.Υ.	25/02/2019
ΑΛΦΑ FINANCE ΑΕΠΕΥ	15/04/2019
ΕΘΝΙΚΗ ΧΡΗΜΑΤΙΣΤΗΡΙΑΚΗ Α.Ε.Π.Ε.Υ.	25/06/2013
ΠΕΙΡΑΙΩΣ Α.Ε.Π.Ε.Υ.	04/05/2015
ΟΛΠ (ΚΟ)	Κύρια Αγορά
EUROBANK EQUITIES Α.Ε.Π.Ε.Υ.	06/02/2019
ΟΠΑΠ (ΚΟ)	Κύρια Αγορά
EUROBANK EQUITIES Α.Ε.Π.Ε.Υ.	24/10/2012
MERIT ΧΡΗΜΑΤΙΣΤΗΡΙΑΚΗ Α.Ε.Π.Ε.Υ.	20/03/2017
ΑΛΦΑ FINANCE ΑΕΠΕΥ	08/01/2013
ΕΘΝΙΚΗ ΧΡΗΜΑΤΙΣΤΗΡΙΑΚΗ Α.Ε.Π.Ε.Υ.	15/01/2013
ΕΛΛΗΝΟΑΜΕΡΙΚΑΝΙΚΗ ΧΡΗΜΑΤΙΣΤΗΡΙΑΚΗ Α.Ε.Π.Ε.Υ.	25/07/2014
ΠΕΙΡΑΙΩΣ Α.Ε.Π.Ε.Υ.	04/05/2015
ΟΤΕ (ΚΟ)	Κύρια Αγορά
EUROBANK EQUITIES Α.Ε.Π.Ε.Υ.	24/10/2012
MERIT ΧΡΗΜΑΤΙΣΤΗΡΙΑΚΗ Α.Ε.Π.Ε.Υ.	20/03/2017
ΑΛΦΑ FINANCE ΑΕΠΕΥ	08/01/2013
ΕΘΝΙΚΗ ΧΡΗΜΑΤΙΣΤΗΡΙΑΚΗ Α.Ε.Π.Ε.Υ.	01/12/2012
ΕΛΛΗΝΟΑΜΕΡΙΚΑΝΙΚΗ ΧΡΗΜΑΤΙΣΤΗΡΙΑΚΗ Α.Ε.Π.Ε.Υ.	25/07/2014
ΛΕΩΝ ΔΕΠΟΛΑΣ ΧΡΗΜΑΤΙΣΤΗΡΙΑΚΗ Α.Ε.Π.Ε.Υ.	01/04/2019
ΠΕΙΡΑΙΩΣ Α.Ε.Π.Ε.Υ.	08/09/2013
ΠΑΠΟΥΤΣΑΝΗΣ (ΚΟ)	Κύρια Αγορά
ΒΕΤΑ ΧΡΗΜΑΤΙΣΤΗΡΙΑΚΗ Α.Ε.Π.Ε.Υ.	25/11/2013
ΑΛΦΑ FINANCE ΑΕΠΕΥ	19/11/2018
ΠΕΙΡΑΙΩΣ ΤΡΑΠΕΖΑ (ΚΟ)	Κύρια Αγορά
EUROBANK EQUITIES Α.Ε.Π.Ε.Υ.	23/10/2012
EUROXX ΧΡΗΜΑΤΙΣΤΗΡΙΑΚΗ Α.Ε.Π.Ε.Υ.	15/02/2016
MERIT ΧΡΗΜΑΤΙΣΤΗΡΙΑΚΗ Α.Ε.Π.Ε.Υ.	16/09/2013
ΑΛΦΑ FINANCE ΑΕΠΕΥ	15/04/2019
ΕΘΝΙΚΗ ΧΡΗΜΑΤΙΣΤΗΡΙΑΚΗ Α.Ε.Π.Ε.Υ.	02/06/2013
ΕΛΛΗΝΟΑΜΕΡΙΚΑΝΙΚΗ ΧΡΗΜΑΤΙΣΤΗΡΙΑΚΗ Α.Ε.Π.Ε.Υ.	14/01/2019
ΠΕΙΡΑΙΩΣ Α.Ε.Π.Ε.Υ.	16/02/2013
ΠΕΤΡΟΠΟΥΛΟΣ ΠΕΤΡΟΣ (ΚΟ)	Κύρια Αγορά
EUROBANK EQUITIES Α.Ε.Π.Ε.Υ.	01/04/2019
ΠΛΑΙΣΙΟ COMPUTERS (ΚΟ)	Κύρια Αγορά
ΒΕΤΑ ΧΡΗΜΑΤΙΣΤΗΡΙΑΚΗ Α.Ε.Π.Ε.Υ.	05/05/2014
EUROBANK EQUITIES Α.Ε.Π.Ε.Υ.	02/03/2015
ΠΛΑΣΤΙΚΑ ΘΡΑΚΗΣ (ΚΟ)	Κύρια Αγορά
EUROBANK EQUITIES Α.Ε.Π.Ε.Υ.	26/03/2018
ΑΛΦΑ FINANCE ΑΕΠΕΥ	26/03/2018
ΣΑΡΑΝΤΗΣ ΓΡ. (ΚΟ)	Κύρια Αγορά
ΒΕΤΑ ΧΡΗΜΑΤΙΣΤΗΡΙΑΚΗ Α.Ε.Π.Ε.Υ.	14/05/2013
EUROBANK EQUITIES Α.Ε.Π.Ε.Υ.	24/10/2016
ΤΡΑΠΕΖΑ EUROBANK ERGASIAS (ΚΟ)	Κύρια Αγορά
EUROBANK EQUITIES Α.Ε.Π.Ε.Υ.	01/06/2013
MERIT ΧΡΗΜΑΤΙΣΤΗΡΙΑΚΗ Α.Ε.Π.Ε.Υ.	06/11/2017
ΑΛΦΑ FINANCE ΑΕΠΕΥ	08/01/2013
ΕΘΝΙΚΗ ΧΡΗΜΑΤΙΣΤΗΡΙΑΚΗ Α.Ε.Π.Ε.Υ.	01/01/2017
ΕΛΛΗΝΟΑΜΕΡΙΚΑΝΙΚΗ ΧΡΗΜΑΤΙΣΤΗΡΙΑΚΗ Α.Ε.Π.Ε.Υ.	25/07/2014
ΠΕΙΡΑΙΩΣ Α.Ε.Π.Ε.Υ.	28/09/2013

Γνωστοποιήσεις Συναλλαγών - Κατάλογος Υπόχρεων Προσώπων

Ημερομηνία Υποβολής [1]	Επωνυμία	Λόγος Υποβολής [2]	Υπόχρεος	Ιδιότητα Υποχρέου	Σχέση με τον Υπόχρεο	Ημερομηνία Συναλλαγής	Αγορά	Όγκος Συναλλαγών	Αξία Συναλλαγών	Φύση Συναλλαγής [3]	Είδος Χρηματικού μέσου	Παρατηρήσεις [4]
27/08/2019	CORAL ΑΝΩΝΥΜΟΣ ΕΤΑΙΡΕΙΑ ΠΕΤΡΕΛΑΙΟΕΙΔΩΝ ΚΑΙ ΧΗΜΙΚΩΝ ΠΡΟΪΟΝΤΩΝ	B	ΤΖΑΝΝΕΤΑΚΗΣ ΠΕΤΡΟΣ	Μέλος ΔΣ Μη Εκτελεστικό	Συνδεδεμένο Νομικό Πρόσωπο	26/08/2019	ΑΞΙΩΝ ΧΑ	25	25,537.50	A	Χρεωστικός Τίτλος	
27/08/2019	ΕΛΛΗΝΙΚΑ ΧΡΗΜΑΤΙΣΤΗΡΙΑ - ΧΡΗΜΑΤΙΣΤΗΡΙΟ ΑΘΗΝΩΝ ΑΝΩΝΥΜΗ ΕΤΑΙΡΕΙΑ ΣΥΜΜΕΤΟΧΩΝ	B	ΒΑΣΙΛΕΙΟΥ ΚΩΝΣΤΑΝΤΙΝΟΣ	Μέλος ΔΣ Μη Εκτελεστικό	Συνδεδεμένο Νομικό Πρόσωπο	22/08/2019	ΑΞΙΩΝ ΧΑ	448	2,023.61	Π	Μετοχή	1
27/08/2019	ΕΛΛΗΝΙΚΑ ΧΡΗΜΑΤΙΣΤΗΡΙΑ - ΧΡΗΜΑΤΙΣΤΗΡΙΟ ΑΘΗΝΩΝ ΑΝΩΝΥΜΗ ΕΤΑΙΡΕΙΑ ΣΥΜΜΕΤΟΧΩΝ	B	ΒΑΣΙΛΕΙΟΥ ΚΩΝΣΤΑΝΤΙΝΟΣ	Μέλος ΔΣ Μη Εκτελεστικό	Συνδεδεμένο Νομικό Πρόσωπο	22/08/2019	ΑΞΙΩΝ ΧΑ	244	1,118.74	Π	Μετοχή	1
27/08/2019	ΕΛΤΡΑΚ Α.Ε.	B	SCHREIER ALEXEI	Πρόεδρος ΔΣ	Συνδεδεμένο Νομικό Πρόσωπο	26/08/2019	ΑΞΙΩΝ ΧΑ	88,664	292,591.00	A	Μετοχή	1
27/08/2019	ΜΟΤΟΡ ΟΪΛ (ΕΛΛΑΣ) ΔΙΥΛΙΣΤΗΡΙΑ ΚΟΡΙΝΘΟΥ ΑΕ	B	ΤΖΑΝΝΕΤΑΚΗΣ ΠΕΤΡΟΣ	Μέλος ΔΣ Εκτελεστικό	Συνδεδεμένο Νομικό Πρόσωπο	23/08/2019	ΠΑΡΑΓΩΓΩΝ ΧΑ	8	17,116.00	Π	Παράγωγο	
27/08/2019	ΜΟΤΟΡ ΟΪΛ (ΕΛΛΑΣ) ΔΙΥΛΙΣΤΗΡΙΑ ΚΟΡΙΝΘΟΥ ΑΕ	B	ΤΖΑΝΝΕΤΑΚΗΣ ΠΕΤΡΟΣ	Μέλος ΔΣ Εκτελεστικό	Συνδεδεμένο Νομικό Πρόσωπο	23/08/2019	ΑΞΙΩΝ ΧΑ	3,884	82,405.15	Π	Μετοχή	
27/08/2019	ΜΟΤΟΡ ΟΪΛ (ΕΛΛΑΣ) ΔΙΥΛΙΣΤΗΡΙΑ ΚΟΡΙΝΘΟΥ ΑΕ	B	ΤΖΑΝΝΕΤΑΚΗΣ ΠΕΤΡΟΣ	Μέλος ΔΣ Εκτελεστικό	Συνδεδεμένο Νομικό Πρόσωπο	23/08/2019	ΑΞΙΩΝ ΧΑ	2,861	60,940.38	A	Μετοχή	
27/08/2019	ΜΟΤΟΡ ΟΪΛ (ΕΛΛΑΣ) ΔΙΥΛΙΣΤΗΡΙΑ ΚΟΡΙΝΘΟΥ ΑΕ	B	ΤΖΑΝΝΕΤΑΚΗΣ ΠΕΤΡΟΣ	Μέλος ΔΣ Εκτελεστικό	Συνδεδεμένο Νομικό Πρόσωπο	26/08/2019	ΑΞΙΩΝ ΧΑ	2,426	50,837.17	Π	Μετοχή	
27/08/2019	ΜΟΤΟΡ ΟΪΛ (ΕΛΛΑΣ) ΔΙΥΛΙΣΤΗΡΙΑ ΚΟΡΙΝΘΟΥ ΑΕ	B	ΤΖΑΝΝΕΤΑΚΗΣ ΠΕΤΡΟΣ	Μέλος ΔΣ Εκτελεστικό	Συνδεδεμένο Νομικό Πρόσωπο	26/08/2019	ΑΞΙΩΝ ΧΑ	4,896	102,852.44	A	Μετοχή	
27/08/2019	ΤΡΑΠΕΖΑ EUROBANK ERGASIAS A.E.	B	ΒΑΣΙΛΕΙΟΥ ΚΩΝΣΤΑΝΤΙΝΟΣ	Μέλος ΔΣ Εκτελεστικό	Συνδεδεμένο Νομικό Πρόσωπο	26/08/2019	ΠΑΡΑΓΩΓΩΝ ΧΑ	446	31,072.80	A	Παράγωγο	4
27/08/2019	ΤΡΑΠΕΖΑ EUROBANK ERGASIAS A.E.	B	ΒΑΣΙΛΕΙΟΥ ΚΩΝΣΤΑΝΤΙΝΟΣ	Μέλος ΔΣ Εκτελεστικό	Συνδεδεμένο Νομικό Πρόσωπο	26/08/2019	ΑΞΙΩΝ ΧΑ	102,641	70,952.26	Π	Μετοχή	1
27/08/2019	ΤΡΑΠΕΖΑ EUROBANK ERGASIAS A.E.	B	ΒΑΣΙΛΕΙΟΥ ΚΩΝΣΤΑΝΤΙΝΟΣ	Μέλος ΔΣ Εκτελεστικό	Συνδεδεμένο Νομικό Πρόσωπο	26/08/2019	ΑΞΙΩΝ ΧΑ	48,010	32,714.52	A	Μετοχή	1

Σημειώσεις Γνωστοποιήσεων Συναλλαγών

Για περισσότερες πληροφορίες επί των γνωστοποιήσεων συναλλαγών επισκεφτείτε την ιστοσελίδα <http://athexgroup.gr/el/web/guest/companies-info-trade-notifications>

[1] - Η Ημερομηνία Υποβολής αφορά την Ημερομηνία που η Γνωστοποίηση παρελήφθη από το Χ.Α.

[2] - Λόγος Υποβολής: Α: Πρόσωπο που ασκεί Διευθυντικά καθήκοντα, Β: Πρόσωπο που έχει στενό δεσμό με πρόσωπο που ασκεί Διευθυντικά καθήκοντα.

[3] - Φύση Συναλλαγής: Α: Αγορά, Π: Πώληση.

[4] - Παρατηρήσεις: 1 - Λόγος Συμμετοχής σε ΑΜΚ, 2 - Λόγος Εξάσκησης Δικαιώματος Προαίρεσης αγοράς μετοχών που παρέχεται στο προσωπικό, 3 - Λόγος Δωρεάς, 4 - Λόγος Συγχώνευσης ή Διάσπασης κλπ, 5 - Λόγος Μετατροπής ή Ανταλλαγής Ομολογιών, 6 - Ανταλλαγή λόγω Προαιρετικής Δημόσιας Πρότασης.

Υποκείμενη Αγορά				Αγορά Παραγώγων													
Ανωτ Τιμή	Κατωτ Τιμή	Τιμή κλεισ.	Μεταβ.	Μήνας Παράδοσης	Άνοιγμα	Ανωτ Τιμή	Κατωτ Τιμή	Τελ Τιμή	Τιμή κλεισ.	Τελευταία ζήτηση	Τελευταία προσφορά	Τιμή Εκκαθάρισης ¹	Υψηλό ζωής	Χαμηλό ζωής	Πράξεις	Όγκος	Ανοικτές θέσεις
FTSE/X.A. Large Cap				(Μονάδα Διαπραγμάτευσης: 1 Μονάδα Δείκτη x 2€, Χρηματικός Διακανονισμός)													
2,041.68	2,006.55	2,041.68	0.54%	Σεπτέμβριος 2019	2,030.00	2,045.00	2,007.25	2,045.00	2,045.00	---	---	---	2,258.00	---	305	1,495	15,394
				Οκτώβριος 2019	2,020.00	2,045.00	2,008.25	2,045.00	2,045.00	---	---	---	2,094.00	---	47	234	292
				Νοέμβριος 2019	---	---	---	---	2,039.75	---	---	---	---	---	---	---	---
				Δεκέμβριος 2019	---	---	---	---	2,043.75	---	---	---	---	---	---	---	---
				Μάρτιος 2020	---	---	---	---	2,054.00	---	---	---	---	---	---	---	---
				Ιούνιος 2020	---	---	---	---	2,064.25	---	---	---	---	---	---	---	---

Σημειώσεις Παραγώγων

Τις τιμές εκκαθάρισης και τις τελικές ανοικτές θέσεις μπορείτε να τις ανακτήσετε στο ακόλουθο path <http://www.helex.gr/el/web/guest/statistics-end-of-day-derivatives>

Υποκείμενη Αγορά				Αγορά Παραγώγων													
Ανωτ Τιμή	Κατωτ Τιμή	Τιμή κλεισ.	Μεταβ.	Μήνας Παράδοσης	Άνοιγμα	Ανωτ Τιμή	Κατωτ Τιμή	Τελ Τιμή	Τιμή κλεισ.	Τελευταία ζήτηση	Τελευταία προσφορά	Τιμή Εκκαθάρισης*	Υψηλό ζωής	Χαμηλό ζωής	Πράξεις	Όγκος	Ανοικτές θέσεις
(Μέγεθος Συμβολαίου: 100 Χρεόγραφα, Φυσική Παράδοση)																	
ALPHA BANK (ΚΟ)				Σεπτέμβριος 2019	1.50	1.51	1.43	1.49	1.49	---	---	---	1.92	---	279	4,688	64,442
1.5	1.426	1.484	-1.07%	Δεκέμβριος 2019	---	---	---	---	1.51	---	---	---	---	---	---	---	---
				Μάρτιος 2020	---	---	---	---	1.52	---	---	---	---	---	---	---	---
				Ιούνιος 2020	---	---	---	---	1.52	---	---	---	---	---	---	---	---
(Μέγεθος Συμβολαίου: 100 Χρεόγραφα, Φυσική Παράδοση)																	
ATTICA BANK A.T.E. (ΚΟ)				Σεπτέμβριος 2019	0.401	0.401	0.400	0.400	0.400	---	---	---	0.616	---	6	120	7,943
0.415	0.4	0.4035	-0.98%	Δεκέμβριος 2019	---	---	---	---	0.410	---	---	---	---	---	---	---	---
				Μάρτιος 2020	---	---	---	---	0.412	---	---	---	---	---	---	---	---
				Ιούνιος 2020	---	---	---	---	0.414	---	---	---	---	---	---	---	---
(Μέγεθος Συμβολαίου: 100 Χρεόγραφα, Φυσική Παράδοση)																	
CENERGY HOLDINGS (ΚΑ)				Σεπτέμβριος 2019	1.36	1.39	1.35	1.39	1.39	---	---	---	1.63	---	13	75	9,419
1.36	1.324	1.36	0.89%	Δεκέμβριος 2019	---	---	---	---	1.36	---	---	1.39	---	---	---	---	1
				Μάρτιος 2020	---	---	---	---	1.36	---	---	---	---	---	---	---	---
				Ιούνιος 2020	---	---	---	---	1.37	---	---	---	---	---	---	---	---
(Μέγεθος Συμβολαίου: 100 Χρεόγραφα, Φυσική Παράδοση)																	
COCA-COLA HBC AG (ΚΟ)				Σεπτέμβριος 2019	29.26	29.97	29.11	29.84	29.84	---	---	---	33.35	---	15	38	302
29.97	29	29.97	1.46%	Δεκέμβριος 2019	---	---	---	---	29.73	---	---	30.39	---	---	---	---	---
				Μάρτιος 2020	---	---	---	---	29.88	---	---	---	---	---	---	---	---
				Ιούνιος 2020	---	---	---	---	30.03	---	---	---	---	---	---	---	---
(Μέγεθος Συμβολαίου: 100 Χρεόγραφα, Φυσική Παράδοση)																	
FOURLIS ΣΥΜΜΕΤΟΧΩΝ (ΚΟ)				Σεπτέμβριος 2019	5.15	5.15	5.11	5.11	5.11	---	---	---	5.80	---	6	7	314
5.26	5.04	5.22	0.00%	Δεκέμβριος 2019	---	---	---	---	5.25	---	---	---	---	---	---	---	---
				Μάρτιος 2020	---	---	---	---	5.28	---	---	---	---	---	---	---	---
				Ιούνιος 2020	---	---	---	---	5.31	---	---	---	---	---	---	---	---
(Μέγεθος Συμβολαίου: 102 Χρεόγραφα, Φυσική Παράδοση)																	
INTRACOM HOLDINGS (ΚΟ)				Σεπτέμβριος 2019	0.960	0.970	0.960	0.970	0.970	---	---	---	1.24	---	16	85	4,365
0.97	0.931	0.97	2.65%	Δεκέμβριος 2019	---	---	---	---	0.951	---	---	0.952	---	---	---	---	50
				Μάρτιος 2020	---	---	---	---	0.956	---	---	---	---	---	---	---	---
				Ιούνιος 2020	---	---	---	---	0.961	---	---	---	---	---	---	---	---
(Μέγεθος Συμβολαίου: 100 Χρεόγραφα, Φυσική Παράδοση)																	
JUMBO (ΚΟ)				Σεπτέμβριος 2019	15.43	15.68	15.43	15.58	15.58	---	---	---	18.80	---	14	46	1,039
15.77	15.42	15.77	2.27%	Δεκέμβριος 2019	---	---	---	---	15.52	---	---	16.75	---	---	---	---	13
				Μάρτιος 2020	---	---	---	---	15.60	---	---	---	---	---	---	---	---
				Ιούνιος 2020	---	---	---	---	15.68	---	---	---	---	---	---	---	---

Σημειώσεις Παραγώγων

Τις τιμές εκκαθάρισης και τις τελικές ανοικτές θέσεις μπορείτε να τις ανακτήσετε στο ακόλουθο path <http://www.helex.gr/el/web/guest/statistics-end-of-day-derivatives>

Υποκείμενη Αγορά				Αγορά Παραγώγων													
Ανωτ Τιμή	Κατωτ Τιμή	Τιμή κλεισ.	Μεταβ.	Μήνας Παράδοσης	Άνοιγμα	Ανωτ Τιμή	Κατωτ Τιμή	Τελ Τιμή	Τιμή κλεισ.	Τελευταία ζήτηση	Τελευταία προσφορά	Τιμή Εκκαθάρισης*	Υψηλό ζωής	Χαμηλό ζωής	Πράξεις	Όγκος	Ανοικτές θέσεις
LAMDA DEVELOPMENT(ΚΟ)																	
(Μέγεθος Συμβολαίου: 100 Χρεόγραφα, Φυσική Παράδοση)																	
9.3	9.07	9.3	2.20%	Σεπτέμβριος 2019	9.22	9.30	9.16	9.27	9.27	---	---	---	10.15	---	7	13	2,485
---	---	---	---	Δεκέμβριος 2019	---	---	---	---	9.16	---	---	---	---	---	---	---	---
---	---	---	---	Μάρτιος 2020	---	---	---	---	9.20	---	---	---	---	---	---	---	---
---	---	---	---	Ιούνιος 2020	---	---	---	---	9.25	---	---	---	---	---	---	---	---
MARFIN INVESTMENT GROUP (ΚΟ)																	
(Μέγεθος Συμβολαίου: 100 Χρεόγραφα, Φυσική Παράδοση)																	
0.1382	0.132	0.133	-2.21%	Σεπτέμβριος 2019	0.138	0.139	0.133	0.134	0.134	---	---	---	0.162	---	70	1,744	87,509
---	---	---	---	Δεκέμβριος 2019	---	---	---	---	0.137	---	---	---	---	---	---	---	---
---	---	---	---	Μάρτιος 2020	---	---	---	---	0.138	---	---	---	---	---	---	---	---
---	---	---	---	Ιούνιος 2020	---	---	---	---	0.138	---	---	---	---	---	---	---	---
VIOTALCO SA/NV (ΚΑ)																	
(Μέγεθος Συμβολαίου: 100 Χρεόγραφα, Φυσική Παράδοση)																	
3.92	3.76	3.9	1.04%	Σεπτέμβριος 2019	3.86	3.91	3.81	3.83	3.83	---	---	---	4.45	---	32	97	6,174
---	---	---	---	Δεκέμβριος 2019	3.86	3.86	3.86	3.86	3.86	---	---	---	4.03	---	1	2	97
---	---	---	---	Μάρτιος 2020	---	---	---	---	3.90	---	---	---	---	---	---	---	---
---	---	---	---	Ιούνιος 2020	---	---	---	---	3.92	---	---	---	---	---	---	---	---
ΑΔΜΗΕ ΣΥΜΜΕΤΟΧΩΝ Α.Ε. (ΚΟ)																	
(Μέγεθος Συμβολαίου: 100 Χρεόγραφα, Φυσική Παράδοση)																	
2.19	2.11	2.18	2.35%	Σεπτέμβριος 2019	2.12	2.22	2.12	2.22	2.22	---	---	---	2.24	---	44	253	7,011
---	---	---	---	Δεκέμβριος 2019	---	---	---	---	2.14	---	---	---	---	---	---	---	---
---	---	---	---	Μάρτιος 2020	---	---	---	---	2.15	---	---	---	---	---	---	---	---
---	---	---	---	Ιούνιος 2020	---	---	---	---	2.17	---	---	---	---	---	---	---	---
ΓΕΚ ΤΕΡΝΑ (ΚΟ)																	
(Μέγεθος Συμβολαίου: 100 Χρεόγραφα, Φυσική Παράδοση)																	
6.16	5.97	6.07	-0.49%	Σεπτέμβριος 2019	6.10	6.13	6.01	6.01	6.01	---	---	---	7.01	---	19	65	8,682
---	---	---	---	Δεκέμβριος 2019	---	---	---	---	6.14	---	---	---	6.74	---	---	---	---
---	---	---	---	Μάρτιος 2020	---	---	---	---	6.17	---	---	---	---	---	---	---	---
---	---	---	---	Ιούνιος 2020	---	---	---	---	6.20	---	---	---	---	---	---	---	---
ΔΕΗ (ΚΟ)																	
(Μέγεθος Συμβολαίου: 100 Χρεόγραφα, Φυσική Παράδοση)																	
2.71	2.638	2.646	-0.23%	Σεπτέμβριος 2019	2.67	2.72	2.65	2.71	2.71	---	---	---	2.94	---	101	648	15,419
---	---	---	---	Δεκέμβριος 2019	---	---	---	---	2.67	---	---	---	2.81	---	---	---	41
---	---	---	---	Μάρτιος 2020	---	---	---	---	2.68	---	---	---	---	---	---	---	---
---	---	---	---	Ιούνιος 2020	---	---	---	---	2.70	---	---	---	---	---	---	---	---
ΕΘΝΙΚΗ ΤΡΑΠΕΖΑ (ΚΟ)																	
(Μέγεθος Συμβολαίου: 100 Χρεόγραφα, Φυσική Παράδοση)																	
2.336	2.263	2.318	-0.09%	Σεπτέμβριος 2019	2.34	2.36	2.27	2.34	2.34	---	---	---	2.68	---	227	2,784	50,472
---	---	---	---	Δεκέμβριος 2019	2.32	2.34	2.32	2.34	2.34	---	---	---	2.34	---	3	3	5
---	---	---	---	Μάρτιος 2020	---	---	---	---	2.35	---	---	---	---	---	---	---	---
---	---	---	---	Ιούνιος 2020	---	---	---	---	2.36	---	---	---	---	---	---	---	---

Σημειώσεις Παραγώγων

Τις τιμές εκκαθάρισης και τις τελικές ανοικτές θέσεις μπορείτε να τις ανακτήσετε στο ακόλουθο path <http://www.helex.gr/el/web/guest/statistics-end-of-day-derivatives>

Υποκείμενη Αγορά				Αγορά Παραγώγων													
Ανωτ Τιμή	Κατωτ Τιμή	Τιμή κλεισ.	Μεταβ.	Μήνας Παράδοσης	Άνοιγμα	Ανωτ Τιμή	Κατωτ Τιμή	Τελ Τιμή	Τιμή κλεισ.	Τελευταία ζήτηση	Τελευταία προσφορά	Τιμή Εκκαθάρισης*	Υψηλό ζωής	Χαμηλό ζωής	Πράξεις	Όγκος	Ανοικτές θέσεις
ΕΛΛΑΚΤΩΡ (ΚΟ)																	
(Μέγεθος Συμβολαίου: 100 Χρεόγραφα, Φυσική Παράδοση)																	
2.205	2.15	2.15	-0.92%	Σεπτέμβριος 2019	2.20	2.21	2.14	2.15	2.15	---	---	---	2.32	---	64	308	9,363
---	---	---	---	Δεκέμβριος 2019	---	---	---	---	2.18	---	---	---	2.27	---	---	---	137
---	---	---	---	Μάρτιος 2020	---	---	---	---	2.19	---	---	---	---	---	---	---	---
---	---	---	---	Ιούνιος 2020	---	---	---	---	2.21	---	---	---	---	---	---	---	---
ΕΛΛΗΝ. ΧΡΗΜΑΤΙΣΤΗΡΙΑ Χ.Α. (ΚΟ)																	
(Μέγεθος Συμβολαίου: 102 Χρεόγραφα, Φυσική Παράδοση)																	
4.58	4.45	4.58	2.00%	Σεπτέμβριος 2019	4.48	4.55	4.48	4.53	4.53	---	---	---	4.89	4.26	8	18	2,849
---	---	---	---	Δεκέμβριος 2019	---	---	---	---	4.52	---	---	---	---	---	---	---	2
---	---	---	---	Μάρτιος 2020	---	---	---	---	4.54	---	---	---	---	---	---	---	---
---	---	---	---	Ιούνιος 2020	---	---	---	---	4.56	---	---	---	---	---	---	---	---
ΕΛΛΗΝΙΚΑ ΠΕΤΡΕΛΑΙΑ (ΚΟ)																	
(Μέγεθος Συμβολαίου: 100 Χρεόγραφα, Φυσική Παράδοση)																	
9.11	8.9	9.09	-0.22%	Σεπτέμβριος 2019	9.05	9.09	8.98	9.09	9.09	---	---	---	9.58	---	15	108	2,211
---	---	---	---	Δεκέμβριος 2019	---	---	---	---	9.17	---	---	---	9.40	---	---	---	10
---	---	---	---	Μάρτιος 2020	---	---	---	---	9.21	---	---	---	---	---	---	---	---
---	---	---	---	Ιούνιος 2020	---	---	---	---	9.26	---	---	---	---	---	---	---	---
ΕΥΔΑΠ (ΚΟ)																	
(Μέγεθος Συμβολαίου: 100 Χρεόγραφα, Φυσική Παράδοση)																	
7.78	7.64	7.66	-0.78%	Σεπτέμβριος 2019	7.73	7.73	7.73	7.73	7.73	---	---	---	8.36	---	1	1	381
---	---	---	---	Δεκέμβριος 2019	---	---	---	---	7.77	---	---	---	---	---	---	---	---
---	---	---	---	Μάρτιος 2020	---	---	---	---	7.81	---	---	---	---	---	---	---	---
---	---	---	---	Ιούνιος 2020	---	---	---	---	7.85	---	---	---	---	---	---	---	---
ΙΝΤΡΑΛΟΤ (ΚΟ)																	
(Μέγεθος Συμβολαίου: 100 Χρεόγραφα, Φυσική Παράδοση)																	
0.4925	0.469	0.472	-1.87%	Σεπτέμβριος 2019	0.492	0.492	0.465	0.470	0.470	---	---	---	0.580	---	62	908	5,623
---	---	---	---	Δεκέμβριος 2019	---	---	---	---	0.484	---	---	---	---	---	---	---	---
---	---	---	---	Μάρτιος 2020	---	---	---	---	0.487	---	---	---	---	---	---	---	---
---	---	---	---	Ιούνιος 2020	---	---	---	---	0.489	---	---	---	---	---	---	---	---
ΜΟΤΟΡ ΟΙΛ (ΚΟ)																	
(Μέγεθος Συμβολαίου: 100 Χρεόγραφα, Φυσική Παράδοση)																	
21.82	21	21.74	2.55%	Σεπτέμβριος 2019	21.20	21.79	21.20	21.64	21.64	---	---	---	24.27	---	5	9	480
---	---	---	---	Δεκέμβριος 2019	---	---	---	---	21.34	---	---	---	---	---	---	---	---
---	---	---	---	Μάρτιος 2020	---	---	---	---	21.44	---	---	---	---	---	---	---	---
---	---	---	---	Ιούνιος 2020	---	---	---	---	21.55	---	---	---	---	---	---	---	---
ΜΥΤΙΛΗΝΑΙΟΣ (ΚΟ)																	
(Μέγεθος Συμβολαίου: 100 Χρεόγραφα, Φυσική Παράδοση)																	
9.91	9.68	9.75	-1.32%	Σεπτέμβριος 2019	9.90	9.90	9.71	9.82	9.82	---	---	---	11.47	---	48	181	11,842
---	---	---	---	Δεκέμβριος 2019	---	---	---	---	9.94	---	---	---	---	---	---	---	---
---	---	---	---	Μάρτιος 2020	---	---	---	---	9.99	---	---	---	---	---	---	---	---
---	---	---	---	Ιούνιος 2020	---	---	---	---	10.04	---	---	---	---	---	---	---	---

Σημειώσεις Παραγώγων

Τις τιμές εκκαθάρισης και τις τελικές ανοικτές θέσεις μπορείτε να τις ανακτήσετε στο ακόλουθο path <http://www.helex.gr/el/web/guest/statistics-end-of-day-derivatives>

Υποκείμενη Αγορά				Αγορά Παραγώγων													
Ανωτ Τιμή	Κατωτ Τιμή	Τιμή κλεισ.	Μεταβ.	Μήνας Παράδοσης	Άνοιγμα	Ανωτ Τιμή	Κατωτ Τιμή	Τελ Τιμή	Τιμή κλεισ.	Τελευταία ζήτηση	Τελευταία προσφορά	Τιμή Εκκαθάρισης*	Υψηλό ζωής	Χαμηλό ζωής	Πράξεις	Όγκος	Ανοικτές θέσεις
(Μέγεθος Συμβολαίου: 100 Χρεόγραφα, Φυσική Παράδοση)																	
ΟΛΠ (ΚΟ)				Σεπτέμβριος 2019	23.00	23.00	23.00	23.00	23.00	---	---	---	24.90	---	1	1	317
23.2	22.8	23.05	-0.43%	Δεκέμβριος 2019	---	---	---	---	23.30	---	---	---	24.10	---	---	---	418
				Μάρτιος 2020	---	---	---	---	23.42	---	---	---	---	---	---	---	---
				Ιούνιος 2020	---	---	---	---	23.53	---	---	---	---	---	---	---	---
(Μέγεθος Συμβολαίου: 100 Χρεόγραφα, Φυσική Παράδοση)																	
ΟΠΑΠ (ΚΟ)				Σεπτέμβριος 2019	9.30	9.30	9.23	9.28	9.28	---	---	---	10.44	---	45	177	4,641
9.29	9.19	9.2	-0.54%	Δεκέμβριος 2019	---	---	---	---	9.31	---	---	---	9.68	---	---	---	5
				Μάρτιος 2020	---	---	---	---	9.36	---	---	---	---	---	---	---	---
				Ιούνιος 2020	---	---	---	---	9.40	---	---	---	---	---	---	---	---
(Μέγεθος Συμβολαίου: 100 Χρεόγραφα, Φυσική Παράδοση)																	
ΟΤΕ (ΚΟ)				Σεπτέμβριος 2019	11.98	11.99	11.87	11.98	11.98	---	---	---	12.90	---	24	140	3,549
12.02	11.75	11.95	0.17%	Δεκέμβριος 2019	---	---	---	---	12.01	---	---	---	12.62	---	---	---	10
				Μάρτιος 2020	---	---	---	---	12.07	---	---	---	---	---	---	---	---
				Ιούνιος 2020	---	---	---	---	12.13	---	---	---	---	---	---	---	---
(Μέγεθος Συμβολαίου: 100 Χρεόγραφα, Φυσική Παράδοση)																	
ΠΕΙΡΑΙΩΣ ΤΡΑΠΕΖΑ (ΚΟ)				Σεπτέμβριος 2019	2.84	2.84	2.72	2.81	2.81	---	---	---	3.33	---	244	2,236	21,585
2.81	2.704	2.81	0.36%	Δεκέμβριος 2019	---	---	---	---	2.82	---	---	---	2.60	---	---	---	60
				Μάρτιος 2020	---	---	---	---	2.83	---	---	---	---	---	---	---	---
				Ιούνιος 2020	---	---	---	---	2.85	---	---	---	---	---	---	---	---
(Μέγεθος Συμβολαίου: 100 Χρεόγραφα, Φυσική Παράδοση)																	
ΤΕΡΝΑ ΕΝΕΡΓΕΙΑΚΗ (ΚΟ)				Σεπτέμβριος 2019	7.30	7.40	7.23	7.40	7.40	---	---	---	7.52	---	31	83	5,309
7.41	7.16	7.41	1.51%	Δεκέμβριος 2019	---	---	---	---	7.35	---	---	---	1.42	---	---	---	---
				Μάρτιος 2020	---	---	---	---	7.38	---	---	---	---	---	---	---	---
				Ιούνιος 2020	---	---	---	---	7.42	---	---	---	---	---	---	---	---
(Μέγεθος Συμβολαίου: 100 Χρεόγραφα, Φυσική Παράδοση)																	
ΤΡΑΠΕΖΑ EUROBANK ERGASIAS (ΚΟ)				Σεπτέμβριος 2019	0.710	0.715	0.685	0.715	0.715	---	---	---	0.911	---	145	3,180	51,040
0.713	0.684	0.712	0.78%	Δεκέμβριος 2019	---	---	---	---	0.711	---	---	---	---	---	---	---	---
				Μάρτιος 2020	---	---	---	---	0.715	---	---	---	---	---	---	---	---
				Ιούνιος 2020	---	---	---	---	0.718	---	---	---	---	---	---	---	---

Σημειώσεις Παραγώγων

Τις τιμές εκκαθάρισης και τις τελικές ανοικτές θέσεις μπορείτε να τις ανακτήσετε στο ακόλουθο path <http://www.helex.gr/el/web/guest/statistics-end-of-day-derivatives>

FTSE/X.A. Large Cap

(Μονάδα Διαπραγμάτευσης: 1 Μονάδα Δείκτη x 2€ - Τρόπος Εξάσκησης: Ευρωπαϊκός Χρηματικός Διακανονισμός)

Τιμή Εξάσκησης	Δικαιώματα Αγοράς														Δικαιώματα Πώλησης																					
	Σεπτέμβριος 2019							Οκτώβριος 2019							Λοιποί Μήνες		Σεπτέμβριος 2019						Οκτώβριος 2019						Λοιποί Μήνες							
	Άνοιγμα	Ανιτ Τιμή	Κατω Τιμή	Τελ Τιμή	Τιμή κλεισ.	Όγκος	Ανοικτές θέσεις	Άνοιγμα	Ανιτ Τιμή	Κατω Τιμή	Τελ Τιμή	Τιμή κλεισ.	Όγκος	Ανοικτές θέσεις	Όγκος	Ανοικτές θέσεις	Άνοιγμα	Ανιτ Τιμή	Κατω Τιμή	Τελ Τιμή	Τιμή κλεισ.	Όγκος	Ανοικτές θέσεις	Όγκος	Ανοικτές θέσεις	Όγκος	Ανοικτές θέσεις	Τιμή Εξάσκησης								
1,425	0.00	0.00	0.00	-	609.00	-	-	-	-	-	-	-	-	-	-	0.00	0.00	0.00	-	0.01	-	-	-	-	-	-	-	-	1,425							
1,450	0.00	0.00	0.00	-	584.00	-	-	-	-	-	-	-	-	-	-	0.00	0.00	0.00	-	0.01	-	-	-	-	-	-	-	-	1,450							
1,475	0.00	0.00	0.00	-	559.00	-	-	-	-	-	-	-	-	-	-	0.00	0.00	0.00	-	0.01	-	-	-	-	-	-	-	-	1,475							
1,500	0.00	0.00	0.00	-	534.00	-	-	-	-	-	-	-	-	-	-	0.00	0.00	0.00	-	0.01	-	-	-	-	-	-	-	-	1,500							
1,525	0.00	0.00	0.00	-	509.00	-	-	-	-	-	-	-	-	-	-	0.00	0.00	0.00	-	0.01	-	-	-	-	-	-	-	-	1,525							
1,550	0.00	0.00	0.00	-	484.00	-	-	-	-	-	-	-	-	-	-	0.00	0.00	0.00	-	0.01	-	-	-	-	-	-	-	-	1,550							
1,575	0.00	0.00	0.00	-	459.00	-	-	-	-	-	-	-	-	-	-	0.00	0.00	0.00	-	0.03	-	-	-	-	-	-	-	-	1,575							
1,600	0.00	0.00	0.00	-	434.00	-	-	-	-	-	-	-	-	-	-	0.00	0.00	0.00	-	0.06	-	-	-	-	-	-	-	-	1,600							
1,625	0.00	0.00	0.00	-	409.00	-	-	-	-	-	-	-	-	-	-	0.00	0.00	0.00	-	0.01	-	-	-	-	-	-	-	-	1,625							
1,650	0.00	0.00	0.00	-	384.00	-	-	-	-	-	-	-	-	-	-	0.00	0.00	0.00	-	0.01	-	-	-	-	-	-	-	-	1,650							
1,675	0.00	0.00	0.00	-	360.00	-	-	-	-	-	-	-	-	-	-	0.00	0.00	0.00	-	0.02	-	-	-	-	-	-	-	-	1,675							
1,700	0.00	0.00	0.00	-	335.00	-	-	-	-	-	-	-	-	-	-	0.00	0.00	0.00	-	0.05	-	-	-	-	-	-	-	-	1,700							
1,725	0.00	0.00	0.00	-	310.00	-	-	-	-	-	-	-	-	-	-	0.00	0.00	0.00	-	0.12	-	-	-	-	-	-	-	-	1,725							
1,750	0.00	0.00	0.00	-	285.00	-	-	-	-	-	-	-	-	-	-	0.00	0.00	0.00	-	0.26	-	-	-	-	-	-	-	-	1,750							
1,775	0.00	0.00	0.00	-	260.00	-	-	-	-	-	-	-	-	-	-	0.00	0.00	0.00	-	0.51	-	-	-	-	-	-	-	-	1,775							
1,800	0.00	0.00	0.00	-	236.00	-	-	-	-	-	-	-	-	-	-	0.00	0.00	0.00	-	0.98	-	-	-	-	-	-	-	-	1,800							
1,825	0.00	0.00	0.00	-	211.00	-	-	0.00	0.00	0.00	-	219.00	-	-	-	0.00	0.00	0.00	-	1.80	-	-	0.00	0.00	0.00	-	8.30	-	1,825							
1,850	0.00	0.00	0.00	-	188.00	-	-	0.00	0.00	0.00	-	197.00	-	-	-	0.00	0.00	0.00	-	3.00	-	-	0.00	0.00	0.00	-	11.50	-	1,850							
1,875	0.00	0.00	0.00	-	165.00	-	-	0.00	0.00	0.00	-	176.00	-	-	-	0.00	0.00	0.00	-	5.00	-	-	0.00	0.00	0.00	-	15.50	-	1,875							
1,900	0.00	0.00	0.00	-	143.00	-	-	0.00	0.00	0.00	-	156.00	-	-	-	20.00	0.00	20.00	20.00	20.00	50	50	0.00	0.00	0.00	-	20.75	-	1,900							
1,925	0.00	0.00	0.00	-	122.00	-	20	0.00	0.00	0.00	-	138.00	-	-	-	0.00	0.00	0.00	-	12.00	-	63	0.00	0.00	0.00	-	26.75	-	1,925							
1,950	0.00	0.00	0.00	-	102.00	-	20	0.00	0.00	0.00	-	120.00	-	60	-	0.00	0.00	0.00	-	17.50	-	5	0.00	0.00	0.00	-	34.25	-	40	1,950						
1,975	0.00	0.00	0.00	-	84.50	-	40	0.00	0.00	0.00	-	104.00	-	-	-	27.50	0.00	23.00	23.00	23.00	41	64	42.00	44.25	42.00	44.25	44.25	60	60	1,975						
2,000	60.00	60.00	60.00	60.00	60.00	1	51	0.00	0.00	0.00	-	89.50	-	40	-	44.00	60.00	35.00	35.00	35.00	11	169	0.00	0.00	0.00	-	53.00	-	100	2,000						
2,050	31.00	35.00	29.00	35.00	35.00	25	123	52.00	57.50	49.00	49.00	49.00	43	180	-	58.00	35.00	53.50	53.50	53.50	8	65	85.50	85.50	85.50	85.50	85.50	20	60	2,050						
2,100	16.00	20.00	15.00	20.00	20.00	7	178	0.00	0.00	0.00	-	44.25	-	181	-	0.00	20.00	0.00	-	89.50	-	31	120.00	120.00	120.00	120.00	120.00	20	-	2,100						
2,150	0.00	0.00	0.00	-	12.75	-	76	0.00	0.00	0.00	-	29.25	-	40	-	0.00	0.00	0.00	-	128.00	-	8	0.00	0.00	0.00	-	143.00	-	-	2,150						
2,200	0.00	0.00	0.00	-	6.20	-	153	0.00	0.00	0.00	-	18.75	-	-	-	0.00	0.00	0.00	-	171.00	-	135	0.00	0.00	0.00	-	182.00	-	-	2,200						
2,250	0.00	0.00	0.00	-	2.70	-	44	0.00	0.00	0.00	-	11.50	-	-	-	0.00	0.00	0.00	-	217.00	-	141	0.00	0.00	0.00	-	225.00	-	-	2,250						
2,300	0.00	0.00	0.00	-	1.10	-	44	0.00	0.00	0.00	-	6.90	-	-	-	0.00	0.00	0.00	-	266.00	-	40	0.00	0.00	0.00	-	270.00	-	-	2,300						
2,350	0.00	0.00	0.00	-	0.42	-	80	0.00	0.00	0.00	-	3.90	-	-	-	0.00	0.00	0.00	-	315.00	-	-	0.00	0.00	0.00	-	317.00	-	-	2,350						
2,400	0.00	0.00	0.00	-	0.14	-	-	0.00	0.00	0.00	-	2.20	-	-	-	0.00	0.00	0.00	-	365.00	-	-	0.00	0.00	0.00	-	365.00	-	-	2,400						
2,450	0.00	0.00	0.00	-	0.05	-	-	0.00	0.00	0.00	-	1.20	-	-	-	0.00	0.00	0.00	-	414.00	-	-	0.00	0.00	0.00	-	414.00	-	-	2,450						
2,500	0.00	0.00	0.00	-	0.01	-	-	-	-	-	-	-	-	-	-	0.00	0.00	0.00	-	464.00	-	-	-	-	-	-	-	-	2,500							
Σύνολα:							33	829							43	501	0	0							110	771							100	260	0	0
Αριθμός Πράξεων:							11								5		0								11								5		0	

ALPHA BANK (KO)

(Μέγεθος Συμβολαίου: 100 Χρεόγραφα, Τρόπος Εξάσκησης: Αμερικάνικος, Φυσική Παράδοση)

Τιμή Εξάσκησης	Δικαιώματα Αγοράς													Δικαιώματα Πώλησης																			
	Σεπτέμβριος 2019						Οκτώβριος 2019						Λοιποί Μήνες		Σεπτέμβριος 2019						Οκτώβριος 2019						Λοιποί Μήνες		Τιμή Εξάσκησης				
	Άνοιγμα	Ανιγν. Τιμή	Καπιτ. Τιμή	Τελ. Τιμή	Τιμή κλεισ.	Όγκος	Ανοικτές θέσεις	Άνοιγμα	Ανιγν. Τιμή	Καπιτ. Τιμή	Τελ. Τιμή	Τιμή κλεισ.	Όγκος	Ανοικτές θέσεις	Όγκος	Ανοικτές θέσεις	Άνοιγμα	Ανιγν. Τιμή	Καπιτ. Τιμή	Τελ. Τιμή	Τιμή κλεισ.	Όγκος	Ανοικτές θέσεις	Άνοιγμα	Ανιγν. Τιμή	Καπιτ. Τιμή	Τελ. Τιμή	Τιμή κλεισ.		Όγκος	Ανοικτές θέσεις	Όγκος	Ανοικτές θέσεις
0.600	0.000	0.000	0.000	0.901	-	-							-	-			0.000	0.000	0.000	0.001	-	-											
0.650	0.000	0.000	0.000	0.851	-	-							-	-			0.000	0.000	0.000	0.001	-	-											0.007
0.700	0.000	0.000	0.000	0.801	-	-							-	-			0.000	0.000	0.000	0.001	-	-											0.007
0.750	0.000	0.000	0.000	0.751	-	-							-	-			0.000	0.000	0.000	0.002	-	-											0.008
0.800	0.000	0.000	0.000	0.701	-	-							-	-			0.000	0.000	0.000	0.003	-	-											0.008
0.850	0.000	0.000	0.000	0.651	-	-							-	-			0.000	0.000	0.000	0.001	-	-											0.009
0.900	0.000	0.000	0.000	0.601	-	-	0.000	0.000	0.000		0.604	-	-			0.000	0.000	0.000	0.002	-	-	0.000	0.000	0.000	0.001	-	-					0.009	
0.950	0.000	0.000	0.000	0.551	-	-	0.000	0.000	0.000		0.555	-	-			0.000	0.000	0.000	0.001	-	-	0.000	0.000	0.000	0.002	-	-					0.010	
1.000	0.000	0.000	0.000	0.501	-	-	0.000	0.000	0.000		0.507	-	-			0.000	0.000	0.000	0.001	-	-	0.000	0.000	0.000	0.004	-	-					0.010	
1.100	0.000	0.000	0.000	0.402	-	-	0.000	0.000	0.000		0.415	-	-			0.000	0.000	0.000	0.001	-	-	0.000	0.000	0.000	0.012	-	-					0.011	
1.200	0.000	0.000	0.000	0.305	-	-	0.000	0.000	0.000		0.330	-	-			0.000	0.000	0.000	0.003	-	-	0.000	0.000	0.000	0.027	-	-					0.012	
1.300	0.000	0.000	0.000	0.214	-	-	0.000	0.000	0.000		0.255	-	-			0.000	0.000	0.000	0.012	-	-	0.000	0.000	0.000	0.051	-	-					0.013	
1.400	0.000	0.000	0.000	0.137	-	-	0.000	0.000	0.000		0.191	-	-			0.000	0.000	0.000	0.035	-	1	0.000	0.000	0.000	0.087	-	-					0.014	
1.500	0.000	0.000	0.000	0.079	-	-	0.095	0.095	0.095	0.095	0.095	50	10			0.000	0.000	0.000	0.077	-	-	0.000	0.000	0.000	0.135	-	-					0.015	
1.600	0.000	0.000	0.000	0.041	-	5	0.000	0.000	0.000		0.099	-	20			0.000	0.000	0.000	0.139	-	-	0.000	0.000	0.000	0.195	-	-					0.016	
1.700	0.000	0.000	0.000	0.019	-	56	0.000	0.000	0.000		0.069	-	-			0.000	0.000	0.000	0.218	-	-	0.000	0.000	0.000	0.265	-	-					0.017	
1.800	0.000	0.000	0.000	0.008	-	80	0.000	0.000	0.000		0.047	-	-			0.000	0.000	0.000	0.306	-	-	0.000	0.000	0.000	0.343	-	-					0.018	
1.900	0.000	0.000	0.000	0.003	-	-	0.000	0.000	0.000		0.032	-	-			0.000	0.000	0.000	0.402	-	-	0.000	0.000	0.000	0.428	-	-					0.019	
2.000	0.000	0.000	0.000	0.001	-	-	0.000	0.000	0.000		0.021	-	-			0.000	0.000	0.000	0.500	-	-	0.000	0.000	0.000	0.517	-	-					0.020	
2.200	0.000	0.000	0.000	0.001	-	-	0.000	0.000	0.000		0.009	-	-			0.000	0.000	0.000	0.700	-	-	0.000	0.000	0.000	0.705	-	-					0.022	
2.400	0.000	0.000	0.000	0.002	-	-	0.000	0.000	0.000		0.003	-	-			0.000	0.000	0.000	0.900	-	-	0.000	0.000	0.000	0.901	-	-					0.024	
2.600	0.000	0.000	0.000	0.001	-	-	0.000	0.000	0.000		0.001	-	-			0.000	0.000	0.000	1.10	-	-	0.000	0.000	0.000	1.10	-	-					0.026	
Σύνολα:					0	141						50	30	0	0					0	1				0	0	0	0					
Αριθμός Πράξεων:						0							4		0						0.00					0				0			

ΔΕΗ (ΚΟ)

(Μέγεθος Συμβολαίου: 100 Χρεόγραφα, Τρόπος Εξάσκησης: Αμερικάνικος, Φυσική Παράδοση)

Τιμή Εξάσκησης	Δικαιώματα Αγοράς														Δικαιώματα Πώλησης																																							
	Σεπτέμβριος 2019						Οκτώβριος 2019						Λοιποί Μήνες		Σεπτέμβριος 2019						Οκτώβριος 2019						Λοιποί Μήνες		Τιμή Εξάσκησης																									
	Άνοιγμα	Ανιγν. Τιμή	Καπιτ. Τιμή	Τελ. Τιμή	Τιμή κλεισ.	Όγκος	Άνοιγμα	Ανιγν. Τιμή	Καπιτ. Τιμή	Τελ. Τιμή	Τιμή κλεισ.	Όγκος	Άνοιγ. θέσεις	Όγκος	Άνοιγ. θέσεις	Άνοιγμα	Ανιγν. Τιμή	Καπιτ. Τιμή	Τελ. Τιμή	Τιμή κλεισ.	Όγκος	Άνοιγ. θέσεις	Όγκος	Άνοιγ. θέσεις	Όγκος	Άνοιγ. θέσεις																												
0.850	0.000	0.000	0.000	1.80	-	-										0.000	0.000	0.000	0.001	-	-										0.009																							
0.900	0.000	0.000	0.000	1.75	-	-										0.000	0.000	0.000	0.001	-	-									0.009																								
0.950	0.000	0.000	0.000	1.70	-	-										0.000	0.000	0.000	0.001	-	-									0.010																								
1.000	0.000	0.000	0.000	1.65	-	-										0.000	0.000	0.000	0.001	-	-									0.010																								
1.100	0.000	0.000	0.000	1.55	-	-										0.000	0.000	0.000	0.001	-	-									0.011																								
1.200	0.000	0.000	0.000	1.45	-	-										0.000	0.000	0.000	0.001	-	-									0.012																								
1.300	0.000	0.000	0.000	1.35	-	-										0.000	0.000	0.000	0.001	-	-									0.013																								
1.400	0.000	0.000	0.000	1.25	-	-										0.000	0.000	0.000	0.001	-	-									0.014																								
1.500	0.000	0.000	0.000	1.15	-	-										0.000	0.000	0.000	0.001	-	-									0.015																								
1.600	0.000	0.000	0.000	1.05	-	-	0.000	0.000	0.000	1.06	-	-				0.000	0.000	0.000	0.001	-	-	0.000	0.000	0.000	0.004	-	-			0.016																								
1.700	0.000	0.000	0.000	0.953	-	-	0.000	0.000	0.000	0.964	-	-				0.000	0.000	0.000	0.001	-	-	0.000	0.000	0.000	0.009	-	-			0.017																								
1.800	0.000	0.000	0.000	0.854	-	-	0.000	0.000	0.000	0.871	-	-				0.000	0.000	0.000	0.002	-	-	0.000	0.000	0.000	0.015	-	-			0.018																								
1.900	0.000	0.000	0.000	0.757	-	-	0.000	0.000	0.000	0.781	-	-				0.000	0.000	0.000	0.004	-	-	0.000	0.000	0.000	0.026	-	-			0.019																								
2.000	0.000	0.000	0.000	0.662	-	-	0.000	0.000	0.000	0.695	-	-				0.000	0.000	0.000	0.009	-	-	0.000	0.000	0.000	0.039	-	-			0.020																								
2.200	0.000	0.000	0.000	0.484	-	-	0.000	0.000	0.000	0.539	-	-				0.000	0.000	0.000	0.031	-	-	0.000	0.000	0.000	0.083	-	-			0.022																								
2.400	0.000	0.000	0.000	0.330	-	-	0.000	0.000	0.000	0.406	-	-				0.000	0.000	0.000	0.077	-	16	0.000	0.000	0.000	0.150	-	-			0.024																								
2.600	0.000	0.000	0.000	0.212	-	1	0.000	0.000	0.000	0.298	-	10				0.000	0.000	0.000	0.159	-	5	0.000	0.000	0.000	0.240	-	-			0.026																								
2.800	0.000	0.000	0.000	0.126	-	56	0.000	0.000	0.000	0.213	-	4				0.000	0.000	0.000	0.272	-	-	0.000	0.000	0.000	0.355	-	-			0.028																								
3.000	0.000	0.000	0.000	0.071	-	1,505	0.000	0.000	0.000	0.149	-	105				0.000	0.000	0.000	0.418	-	-	0.000	0.000	0.000	0.491	-	-			0.030																								
3.200	0.000	0.000	0.000	0.037	-	52	0.000	0.000	0.000	0.102	-	-				0.000	0.000	0.000	0.584	-	-	0.000	0.000	0.000	0.645	-	-			0.032																								
3.400	0.000	0.000	0.000	0.018	-	-	0.000	0.000	0.000	0.069	-	-				0.000	0.000	0.000	0.765	-	-	0.000	0.000	0.000	0.811	-	-			0.034																								
3.600	0.000	0.000	0.000	0.009	-	-	0.000	0.000	0.000	0.045	-	-				0.000	0.000	0.000	0.956	-	-	0.000	0.000	0.000	0.988	-	-			0.036																								
3.800	0.000	0.000	0.000	0.004	-	-	0.000	0.000	0.000	0.029	-	-				0.000	0.000	0.000	1.15	-	-	0.000	0.000	0.000	1.17	-	-			0.038																								
Σύνολα:						0						1,614				0														0				0				0				0				0				0				0
Αριθμός Πράξεων:						0						0				0														0				0				0				0				0								

ΕΘΝΙΚΗ ΤΡΑΠΕΖΑ (ΚΟ)

(Μέγεθος Συμβολαίου: 100 Χρεόγραφα, Τρόπος Εξάσκησης: Αμερικάνικος, Φυσική Παράδοση)

Δικαιώματα Αγοράς

Δικαιώματα Πώλησης

Τιμή Εξάσκησης	Σεπτέμβριος 2019						Οκτώβριος 2019						Λοιποί Μήνες		Σεπτέμβριος 2019						Οκτώβριος 2019						Λοιποί Μήνες		Τιμή Εξάσκησης	
	Άνοιγμα	Ανιγτ Τιμή	Καπιντ Τιμή	Τελ Τιμή	Τιμή κλεισ.	Όγκος	Άνοιγες θέσεις	Άνοιγμα	Ανιγτ Τιμή	Καπιντ Τιμή	Τελ Τιμή	Τιμή κλεισ.	Όγκος	Άνοιγες θέσεις	Όγκος	Άνοιγες θέσεις	Άνοιγμα	Ανιγτ Τιμή	Καπιντ Τιμή	Τελ Τιμή	Τιμή κλεισ.	Όγκος	Άνοιγες θέσεις	Όγκος	Άνοιγες θέσεις	Όγκος	Άνοιγες θέσεις			
0.650	0.000	0.000	0.000		1.67	-	-						-	-			0.000	0.000	0.000		0.001	-	-			-	-			0.007
0.700	0.000	0.000	0.000		1.62	-	-						-	-			0.000	0.000	0.000		0.001	-	-			-	-			0.007
0.750	0.000	0.000	0.000		1.57	-	-						-	-			0.000	0.000	0.000		0.001	-	-			-	-			0.008
0.800	0.000	0.000	0.000		1.52	-	-						-	-			0.000	0.000	0.000		0.002	-	-			-	-			0.008
0.850	0.000	0.000	0.000		1.47	-	-						-	-			0.000	0.000	0.000		0.001	-	-			-	-			0.009
0.900	0.000	0.000	0.000		1.42	-	-						-	-			0.000	0.000	0.000		0.001	-	-			-	-			0.009
0.950	0.000	0.000	0.000		1.37	-	-						-	-			0.000	0.000	0.000		0.001	-	-			-	-			0.010
1.000	0.000	0.000	0.000		1.32	-	-						-	-			0.000	0.000	0.000		0.001	-	-			-	-			0.010
1.100	0.000	0.000	0.000		1.22	-	-						-	-			0.000	0.000	0.000		0.001	-	-			-	-			0.011
1.200	0.000	0.000	0.000		1.12	-	-						-	-			0.000	0.000	0.000		0.001	-	-			-	-			0.012
1.300	0.000	0.000	0.000		1.02	-	-						-	-			0.000	0.000	0.000		0.001	-	-			-	-			0.013
1.400	0.000	0.000	0.000		0.922	-	-	0.000	0.000	0.000		0.925	-	-			0.000	0.000	0.000		0.001	-	-	0.000	0.000	0.000	0.001	-	-	0.014
1.500	0.000	0.000	0.000		0.822	-	-	0.000	0.000	0.000		0.826	-	-			0.000	0.000	0.000		0.002	-	-	0.000	0.000	0.000	0.001	-	-	0.015
1.600	0.000	0.000	0.000		0.722	-	-	0.000	0.000	0.000		0.728	-	-			0.000	0.000	0.000		0.001	-	-	0.000	0.000	0.000	0.003	-	-	0.016
1.700	0.000	0.000	0.000		0.623	-	-	0.000	0.000	0.000		0.633	-	-			0.000	0.000	0.000		0.001	-	-	0.000	0.000	0.000	0.008	-	-	0.017
1.800	0.000	0.000	0.000		0.525	-	3	0.000	0.000	0.000		0.542	-	-			0.000	0.000	0.000		0.002	-	-	0.000	0.000	0.000	0.016	-	-	0.018
1.900	0.000	0.000	0.000		0.429	-	-	0.000	0.000	0.000		0.456	-	1			0.000	0.000	0.000		0.007	-	-	0.000	0.000	0.000	0.030	-	-	0.019
2.000	0.000	0.000	0.000		0.339	-	20	0.000	0.000	0.000		0.376	-	5			0.000	0.000	0.000		0.016	-	154	0.000	0.000	0.000	0.051	-	-	0.020
2.200	0.000	0.000	0.000		0.187	-	32	0.000	0.000	0.000		0.242	-	-			0.000	0.000	0.000		0.064	-	-	0.000	0.000	0.000	0.116	-	-	0.022
2.400	0.000	0.000	0.000		0.085	-	15	0.000	0.000	0.000		0.146	-	70			0.000	0.000	0.000		0.162	-	-	0.000	0.000	0.000	0.220	-	-	0.024
2.600	0.000	0.000	0.000		0.032	-	100	0.000	0.000	0.000		0.081	-	-			0.000	0.000	0.000		0.309	-	-	0.000	0.000	0.000	0.355	-	-	0.026
2.800	0.000	0.000	0.000		0.010	-	-	0.000	0.000	0.000		0.044	-	-			0.000	0.000	0.000		0.488	-	-	0.000	0.000	0.000	0.517	-	-	0.028
3.000	0.000	0.000	0.000		0.003	-	-	0.000	0.000	0.000		0.022	-	-			0.000	0.000	0.000		0.681	-	-	0.000	0.000	0.000	0.696	-	-	0.030
3.200	0.000	0.000	0.000		0.001	-	-	0.000	0.000	0.000		0.010	-	-			0.000	0.000	0.000		0.880	-	-	0.000	0.000	0.000	0.885	-	-	0.032
3.400	0.000	0.000	0.000		0.001	-	-	0.000	0.000	0.000		0.005	-	-			0.000	0.000	0.000		1.08	-	-	0.000	0.000	0.000	1.08	-	-	0.034
3.600	0.000	0.000	0.000		0.002	-	-	0.000	0.000	0.000		0.002	-	-			0.000	0.000	0.000		1.28	-	-	0.000	0.000	0.000	1.28	-	-	0.036
Σύνολο:						0	170						0	76	0	0					0	154			0	0	0	0	0	
Αριθμός Πράξεων:						0							0		0						0.00				0		0		0	

ΟΠΑΠ (ΚΟ)

(Μέγεθος Συμβολαίου: 100 Χρεόγραφα, Τρόπος Εξάσκησης: Αμερικάνικος, Φυσική Παράδοση)

Τιμή Εξάσκησης	Δικαιώματα Αγοράς														Δικαιώματα Πώλησης																		
	Σεπτέμβριος 2019						Οκτώβριος 2019						Λοιποί Μήνες		Σεπτέμβριος 2019						Οκτώβριος 2019						Λοιποί Μήνες		Τιμή Εξάσκησης				
	Άνοιγμα	Ανιγν. Τιμή	Καπιτ. Τιμή	Τελ. Τιμή	Τιμή κλεισ.	Όγκος	Ανοικτές θέσεις	Άνοιγμα	Ανιγν. Τιμή	Καπιτ. Τιμή	Τελ. Τιμή	Τιμή κλεισ.	Όγκος	Ανοικτές θέσεις	Όγκος	Ανοικτές θέσεις	Άνοιγμα	Ανιγν. Τιμή	Καπιτ. Τιμή	Τελ. Τιμή	Τιμή κλεισ.	Όγκος	Ανοικτές θέσεις	Άνοιγμα	Ανιγν. Τιμή	Καπιτ. Τιμή	Τελ. Τιμή	Τιμή κλεισ.		Όγκος	Ανοικτές θέσεις	Όγκος	Ανοικτές θέσεις
5.600	0.000	0.000	0.000		3.66	-	-										0.000	0.000	0.000		0.001	-	-										
6.000	0.000	0.000	0.000		3.26	-	-										0.000	0.000	0.000		0.001	-	-										0.060
6.400	0.000	0.000	0.000		2.86	-	-										0.000	0.000	0.000		0.004	-	-										0.064
6.800	0.000	0.000	0.000		2.46	-	-										0.000	0.000	0.000		0.001	-	-										0.068
7.200	0.000	0.000	0.000		2.06	-	-	0.000	0.000	0.000		2.07	-	-			0.000	0.000	0.000		0.001	-	-	0.000	0.000	0.000		0.001	-	-			0.072
7.600	0.000	0.000	0.000		1.66	-	-	0.000	0.000	0.000		1.67	-	-			0.000	0.000	0.000		0.001	-	-	0.000	0.000	0.000		0.002	-	-			0.076
8.000	0.000	0.000	0.000		1.26	-	-	0.000	0.000	0.000		1.29	-	-			0.000	0.000	0.000		0.001	-	-	0.000	0.000	0.000		0.013	-	-			0.080
8.400	0.000	0.000	0.000		0.872	-	-	0.000	0.000	0.000		0.922	-	-			0.000	0.000	0.000		0.010	-	-	0.000	0.000	0.000		0.047	-	-			0.084
8.800	0.000	0.000	0.000		0.518	-	-	0.000	0.000	0.000		0.604	-	-			0.000	0.000	0.000		0.056	-	-	0.000	0.000	0.000		0.129	-	-			0.088
9.200	0.000	0.000	0.000		0.250	-	-	0.360	0.360	0.360	0.360	0.360	1	-			0.000	0.000	0.000		0.188	-	-	0.000	0.000	0.000		0.284	-	-			0.092
9.600	0.000	0.000	0.000		0.093	-	1	0.000	0.000	0.000		0.191	-	-			0.000	0.000	0.000		0.432	-	-	0.000	0.000	0.000		0.516	-	-			0.096
10.000	0.000	0.000	0.000		0.026	-	-	0.000	0.000	0.000		0.089	-	-			0.000	0.000	0.000		0.767	-	-	0.000	0.000	0.000		0.817	-	-			0.100
11.000	0.000	0.000	0.000		0.002	-	-	0.000	0.000	0.000		0.008	-	-			0.000	0.000	0.000		1.75	-	-	0.000	0.000	0.000		1.75	-	-			0.110
12.000	0.000	0.000	0.000		0.001	-	-	0.000	0.000	0.000		0.001	-	-			0.000	0.000	0.000		2.75	-	-	0.000	0.000	0.000		2.75	-	-			0.120
13.000	0.000	0.000	0.000		0.001	-	-	0.000	0.000	0.000		0.001	-	-			0.000	0.000	0.000		3.75	-	-	0.000	0.000	0.000		3.75	-	-			0.130
14.000	0.000	0.000	0.000		0.002	-	-	0.000	0.000	0.000		0.001	-	-			0.000	0.000	0.000		4.75	-	-	0.000	0.000	0.000		4.75	-	-			0.140
15.000	0.000	0.000	0.000		0.012	-	-	0.000	0.000	0.000		0.001	-	-			0.000	0.000	0.000		5.75	-	-	0.000	0.000	0.000		5.75	-	-			0.150
Σύνολο:						0	1						1	0	0	0					0	0						0	0	0	0		
Αριθμός Πράξεων:														1	0						0.00							0		0			

ΟΤΕ (ΚΟ)

(Μέγεθος Συμβολαίου: 100 Χρεόγραφα, Τρόπος Εξάσκησης: Αμερικάνικος, Φυσική Παράδοση)

Τιμή Εξάσκησης	Δικαιώματα Αγοράς														Δικαιώματα Πώλησης																	
	Σεπτέμβριος 2019						Οκτώβριος 2019						Λοιποί Μήνες		Σεπτέμβριος 2019						Οκτώβριος 2019						Λοιποί Μήνες		Τιμή Εξάσκησης			
	Άνοιγμα	Ανιγτ Τιμή	Κατωτ Τιμή	Τελ Τιμή	Τιμή κλεισ.	Όγκος	Ανοικτές θέσεις	Άνοιγμα	Ανιγτ Τιμή	Κατωτ Τιμή	Τελ Τιμή	Τιμή κλεισ.	Όγκος	Ανοικτές θέσεις	Όγκος	Ανοικτές θέσεις	Άνοιγμα	Ανιγτ Τιμή	Κατωτ Τιμή	Τελ Τιμή	Τιμή κλεισ.	Όγκος	Ανοικτές θέσεις	Όγκος	Ανοικτές θέσεις	Όγκος	Ανοικτές θέσεις					
7.600	0.000	0.000	0.000		4.34	-	-										0.000	0.000	0.000		0.001	-	-									
8.000	0.000	0.000	0.000		3.94	-	-										0.000	0.000	0.000		0.001	-	-									0.080
8.400	0.000	0.000	0.000		3.54	-	-										0.000	0.000	0.000		0.001	-	-									0.084
8.800	0.000	0.000	0.000		3.14	-	-	0.000	0.000	0.000		3.16	-	-			0.000	0.000	0.000		0.004	-	-	0.000	0.000	0.000		0.001	-	-		0.088
9.200	0.000	0.000	0.000		2.74	-	-	0.000	0.000	0.000		2.76	-	-			0.000	0.000	0.000		0.001	-	-	0.000	0.000	0.000		0.001	-	-		0.092
9.600	0.000	0.000	0.000		2.34	-	-	0.000	0.000	0.000		2.36	-	-			0.000	0.000	0.000		0.001	-	-	0.000	0.000	0.000		0.001	-	-		0.096
10.000	0.000	0.000	0.000		1.94	-	-	0.000	0.000	0.000		1.96	-	-			0.000	0.000	0.000		0.001	-	-	0.000	0.000	0.000		0.005	-	-		0.100
11.000	0.000	0.000	0.000		0.971	-	-	0.000	0.000	0.000		1.04	-	-			0.000	0.000	0.000		0.025	-	-	0.000	0.000	0.000		0.082	-	-		0.110
12.000	0.000	0.000	0.000		0.259	-	-	0.000	0.000	0.000		0.386	-	-			0.000	0.000	0.000		0.313	-	-	0.000	0.000	0.000		0.423	-	-		0.120
13.000	0.000	0.000	0.000		0.025	-	-	0.000	0.000	0.000		0.091	-	-			0.000	0.000	0.000		1.08	-	-	0.000	0.000	0.000		1.13	-	-		0.130
14.000	0.000	0.000	0.000		0.001	-	-	0.000	0.000	0.000		0.013	-	-			0.000	0.000	0.000		2.07	-	-	0.000	0.000	0.000		2.07	-	-		0.140
15.000	0.000	0.000	0.000		0.001	-	-	0.000	0.000	0.000		0.001	-	-			0.000	0.000	0.000		3.07	-	-	0.000	0.000	0.000		3.07	-	-		0.150
16.000	0.000	0.000	0.000		0.001	-	-	0.000	0.000	0.000		0.001	-	-			0.000	0.000	0.000		4.07	-	-	0.000	0.000	0.000		4.07	-	-		0.160
17.000	0.000	0.000	0.000		0.001	-	-	0.000	0.000	0.000		0.001	-	-			0.000	0.000	0.000		5.07	-	-	0.000	0.000	0.000		5.07	-	-		0.170
18.000	0.000	0.000	0.000		0.001	-	-						-	-			0.000	0.000	0.000		6.07	-	-									0.180
Σύνολο:						0	0						0	0	0	0					0	0						0	0	0	0	
Αριθμός Πράξεων:						0						0	0	0							0.00						0		0			

ΠΕΙΡΑΙΩΣ ΤΡΑΠΕΖΑ (ΚΟ)

(Μέγεθος Συμβολαίου: 100 Χρεόγραφα, Τρόπος Εξάσκησης: Αμερικάνικος, Φυσική Παράδοση)

Τιμή Εξάσκησης	Δικαιώματα Αγοράς													Δικαιώματα Πώλησης																	
	Σεπτέμβριος 2019						Οκτώβριος 2019						Λοιποί Μήνες		Σεπτέμβριος 2019						Οκτώβριος 2019						Λοιποί Μήνες		Τιμή Εξάσκησης		
	Άνοιγμα	Ανιτ. Τιμή	Καπιτ. Τιμή	Τελ. Τιμή	Τιμή κλεισ.	Όγκος	Άνοιγμα	Ανιτ. Τιμή	Καπιτ. Τιμή	Τελ. Τιμή	Τιμή κλεισ.	Όγκος	Άνοιγμα	Ανιτ. Τιμή	Άνοιγμα	Ανιτ. Τιμή	Καπιτ. Τιμή	Τελ. Τιμή	Τιμή κλεισ.	Όγκος	Άνοιγμα	Ανιτ. Τιμή	Καπιτ. Τιμή	Τελ. Τιμή	Τιμή κλεισ.	Όγκος	Άνοιγμα	Ανιτ. Τιμή			
0.300	0.000	0.000	0.000	2.50	-	-									0.000	0.000	0.000	0.001	-	-											
0.350	0.000	0.000	0.000	2.45	-	-									0.000	0.000	0.000	0.001	-	-											0.004
0.400	0.000	0.000	0.000	2.40	-	-									0.000	0.000	0.000	0.001	-	-											0.004
0.450	0.000	0.000	0.000	2.35	-	-									0.000	0.000	0.000	0.001	-	-											0.005
0.500	0.000	0.000	0.000	2.30	-	-									0.000	0.000	0.000	0.001	-	-											0.005
0.550	0.000	0.000	0.000	2.25	-	-									0.000	0.000	0.000	0.001	-	-											0.006
0.600	0.000	0.000	0.000	2.20	-	-									0.000	0.000	0.000	0.001	-	-											0.006
0.650	0.000	0.000	0.000	2.15	-	-									0.000	0.000	0.000	0.001	-	-											0.007
0.700	0.000	0.000	0.000	2.10	-	-									0.000	0.000	0.000	0.001	-	-											0.007
0.750	0.000	0.000	0.000	2.05	-	-									0.000	0.000	0.000	0.001	-	-											0.008
0.800	0.000	0.000	0.000	2.00	-	-									0.000	0.000	0.000	0.002	-	-											0.008
0.850	0.000	0.000	0.000	1.95	-	-									0.000	0.000	0.000	0.003	-	-											0.009
0.900	0.000	0.000	0.000	1.90	-	-									0.000	0.000	0.000	0.001	-	-											0.009
0.950	0.000	0.000	0.000	1.85	-	-									0.000	0.000	0.000	0.001	-	-											0.010
1.000	0.000	0.000	0.000	1.80	-	-									0.000	0.000	0.000	0.001	-	-											0.010
1.100	0.000	0.000	0.000	1.70	-	-									0.000	0.000	0.000	0.001	-	-											0.011
1.200	0.000	0.000	0.000	1.60	-	-									0.000	0.000	0.000	0.002	-	-											0.012
1.300	0.000	0.000	0.000	1.50	-	-									0.000	0.000	0.000	0.001	-	-											0.013
1.400	0.000	0.000	0.000	1.40	-	-									0.000	0.000	0.000	0.001	-	-											0.014
1.500	0.000	0.000	0.000	1.30	-	-									0.000	0.000	0.000	0.001	-	-											0.015
1.600	0.000	0.000	0.000	1.20	-	-									0.000	0.000	0.000	0.001	-	-											0.016
1.700	0.000	0.000	0.000	1.10	-	-	0.000	0.000	0.000	1.11	-	-			0.000	0.000	0.000	0.001	-	-	0.000	0.000	0.000	0.005	-	-					0.017
1.800	0.000	0.000	0.000	1.00	-	-	0.000	0.000	0.000	1.01	-	-			0.000	0.000	0.000	0.001	-	-	0.000	0.000	0.000	0.009	-	-					0.018
1.900	0.000	0.000	0.000	0.904	-	-	0.000	0.000	0.000	0.922	-	-			0.000	0.000	0.000	0.001	-	-	0.000	0.000	0.000	0.016	-	-					0.019
2.000	0.000	0.000	0.000	0.805	-	-	0.000	0.000	0.000	0.832	-	-			0.000	0.000	0.000	0.003	-	-	0.000	0.000	0.000	0.026	-	-					0.020
2.200	0.000	0.000	0.000	0.615	-	1	0.000	0.000	0.000	0.664	-	-			0.000	0.000	0.000	0.012	-	-	0.000	0.000	0.000	0.058	-	-					0.022
2.400	0.000	0.000	0.000	0.442	-	2	0.000	0.000	0.000	0.515	-	-			0.000	0.000	0.000	0.039	-	-	0.000	0.000	0.000	0.108	-	-					0.024
2.600	0.000	0.000	0.000	0.296	-	-	0.000	0.000	0.000	0.389	-	19			0.000	0.000	0.000	0.093	-	-	0.000	0.000	0.000	0.182	-	-					0.026
2.800	0.000	0.000	0.000	0.183	-	-	0.000	0.000	0.000	0.287	-	-			0.000	0.000	0.000	0.179	-	-	0.000	0.000	0.000	0.279	-	-					0.028
3.000	0.000	0.000	0.000	0.107	-	114	0.000	0.000	0.000	0.208	-	-			0.000	0.000	0.000	0.303	-	50	0.000	0.000	0.000	0.400	-	-					0.030
3.200	0.000	0.000	0.000	0.057	-	-	0.000	0.000	0.000	0.148	-	-			0.000	0.000	0.000	0.453	-	-	0.000	0.000	0.000	0.540	-	-					0.032
3.400	0.000	0.000	0.000	0.029	-	-	0.000	0.000	0.000	0.104	-	-			0.000	0.000	0.000	0.626	-	-	0.000	0.000	0.000	0.696	-	-					0.034
3.600	0.000	0.000	0.000	0.014	-	-	0.000	0.000	0.000	0.071	-	-			0.000	0.000	0.000	0.811	-	-	0.000	0.000	0.000	0.863	-	-					0.036
3.800	0.000	0.000	0.000	0.006	-	-	0.000	0.000	0.000	0.048	-	-			0.000	0.000	0.000	1.00	-	-	0.000	0.000	0.000	1.04	-	-					0.038
4.000	0.000	0.000	0.000	0.003	-	-	0.000	0.000	0.000	0.031	-	-			0.000	0.000	0.000	1.20	-	-	0.000	0.000	0.000	1.22	-	-					0.040
4.400	0.000	0.000	0.000	0.001	-	-									0.000	0.000	0.000	1.60	-	-											0.044

ΠΕΙΡΑΙΩΣ ΤΡΑΠΕΖΑ (ΚΟ)

(Μέγεθος Συμβολαίου: 100 Χρεόγραφα, Τρόπος Εξάσκησης: Αμερικάνικος, Φυσική Παράδοση)

Δικαιώματα Αγοράς															Δικαιώματα Πώλησης																									
Τιμή Εξάσκησης	Σεπτέμβριος 2019					Οκτώβριος 2019					Λοιποί Μήνες		Σεπτέμβριος 2019					Οκτώβριος 2019					Λοιποί Μήνες		Τιμή Εξάσκησης															
	Άνοιγμα	Ανιτ Τιμή	Κατωτ Τιμή	Τελ Τιμή	Τιμή κλεισ.	Όγκος	Άνοιγμα	Ανιτ Τιμή	Κατωτ Τιμή	Τελ Τιμή	Τιμή κλεισ.	Όγκος	Άνοιγτες θέσεις	Όγκος	Άνοιγτες θέσεις	Άνοιγμα	Ανιτ Τιμή	Κατωτ Τιμή	Τελ Τιμή	Τιμή κλεισ.	Όγκος	Άνοιγτες θέσεις	Όγκος	Άνοιγτες θέσεις		Όγκος	Άνοιγτες θέσεις													
Σύνολα:						0	117							0	19									0	50									0	0				0	0
Αριθμός Πράξεων:						0								0										0,00										0					0	

Προϊόν Δανεισμού	Υποκείμενος Τίτλος	Πολυμερείς Συναλλαγές[1]					Διμερείς Συναλλαγές[2]		Δανεισμός Τίτλων μέσω ΟΤC[3]
		Ανοιχτές θέσεις[5]	Προσφερόμενη ποσότητα	Μ.Σ.Τ[4]	Όγκος συναλλαγών	Μ.Σ.Τ[4]	Όγκος συναλλαγών	Μ.Σ.Τ[4]	Όγκος συναλλαγών
ALPHABOR	ALPHA BANK (ΚΟ)	5,000	---	---	20,000	3.71%	---	---	54,514,397
TATTBOR	ATTICA BANK A.T.E. (ΚΟ)	---	---	---	---	---	---	---	370
CENERBOR	CENERGY HOLDINGS (ΚΑ)	---	---	---	---	---	---	---	---
EEEBOR	COCA-COLA HBC AG (ΚΟ)	2,200	---	---	1,000	3.81%	---	---	71,845
FFGRPBOR	FOLLI-FOLLIE (ΚΟ)	---	---	---	---	---	---	---	1,314,253
FOYRKBOR	FOURLIS ΣΥΜΜΕΤΟΧΩΝ (ΚΟ)	4,315	---	---	500	2.65%	---	---	43,505
INTRKBOR	INTRACOM HOLDINGS (ΚΟ)	500	---	---	---	---	---	---	---
BELABOR	JUMBO (ΚΟ)	---	---	---	9,267	3.65%	---	---	162,308
LAMDABOR	LAMDA DEVELOPMENT(ΚΟ)	---	---	---	---	---	---	---	6,389
MIGBOR	MARFIN INVESTMENT GROUP (ΚΟ)	---	---	---	---	---	---	---	794,474
QUALBOR	QUALITY & RELIABILITY (ΚΟ)	---	---	---	---	---	---	---	---
VIORBOR	VIOTALCO SA/NV (ΚΑ)	---	---	---	---	---	---	---	---
ADMIEBOR	ΑΔΜΗΕ ΣΥΜΜΕΤΟΧΩΝ Α.Ε. (ΚΟ)	---	---	---	---	---	---	---	74,697
AEGNBOR	ΑΕΡΟΠΟΡΙΑ ΑΙΓΑΙΟΥ (ΚΟ)	1,000	---	---	---	---	---	---	20,711
ALMYBOR	ΑΛΟΥΜΥΛ (ΚΟ)	---	---	---	---	---	---	---	---
GEKTERNABOR	ΓΕΚ ΤΕΡΝΑ (ΚΟ)	1,500	---	---	---	---	---	---	27,250
PPCBOR	ΔΕΗ (ΚΟ)	25,233	---	---	---	---	2,200	0.01%	6,867,543
ETEBOR	ΕΘΝΙΚΗ ΤΡΑΠΕΖΑ (ΚΟ)	20,100	---	---	---	---	---	---	27,215,329
ELLAKTORBOR	ΕΛΛΑΚΤΩΡ (ΚΟ)	---	---	---	---	---	---	---	6,299
EXAEBOR	ΕΛΛΗΝ. ΧΡΗΜΑΤΙΣΤΗΡΙΑ Χ.Α. (ΚΟ)	10	---	---	---	---	---	---	123,778
ELPEBOR	ΕΛΛΗΝΙΚΑ ΠΕΤΡΕΛΑΙΑ (ΚΟ)	---	---	---	---	---	---	---	55,215
EYDARBOR	ΕΥΔΑΠ (ΚΟ)	248	---	---	---	---	---	---	232,781
INLOTBOR	ΙΝΤΡΑΛΟΤ (ΚΟ)	---	---	---	---	---	---	---	619,512
MOHBOR	ΜΟΤΟΡ ΟΪΛ (ΚΟ)	1,500	---	---	---	---	---	---	43,134
MYTILBOR	ΜΥΤΙΛΗΝΑΙΟΣ (ΚΟ)	---	---	---	---	---	---	---	65,742
PPABOR	ΟΛΠ (ΚΟ)	---	---	---	---	---	---	---	2,901
OPARBOR	ΟΠΑΠ (ΚΟ)	---	---	---	---	---	---	---	1,279,607
HTOBOR	ΟΤΕ (ΚΟ)	408	---	---	41,615	7.15%	4,698	0.01%	528,797
TREIRBOR	ΠΕΙΡΑΙΩΣ ΤΡΑΠΕΖΑ (ΚΟ)	---	---	---	---	---	9,200	0.01%	26,836,860
PLAISBOR	ΠΛΑΙΣΙΟ COMPUTERS (ΚΟ)	---	---	---	---	---	---	---	1,000
SARBOR	ΣΑΡΑΝΤΗΣ ΓΡ. (ΚΟ)	3,500	---	---	---	---	---	---	19,882

Σημειώσεις Προϊόντων Δανεισμού

[1] - Πολυμερείς Συμβάσεις Δανειοδοσίας των μεθόδων 8-1, 8-2 και 8-3-3 (σύμφ. Με Αποφ.17 ΔΣ του Χρηματιστηρίου).

[2] - Διμερείς Συμβάσεις Δανειοδοσίας των μεθόδων 8-3-1 και 8-3-2 (σύμφ. Με Αποφ. 20 ΔΣ του Χρηματιστηρίου).

[3] - Τα στοιχεία Συναλλαγές Δανεισμού Τίτλων μέσω ΟΤC δηλώνονται από τους χειριστές ΣΑΤ και αφορούν τις ποσότητες που έχουν καταγραφεί στο ΣΑΤ έως και τη προηγούμενη εργάσιμη ημέρα.

[4] - Μ.Σ.Τ.: - Μέση Σταθμισμένη Τιμή (ως προς τα τεμάχια)

[5] - Τα στοιχεία αφορούν σε ανοιχτές θέσεις πριν την έναρξη της συνεδρίασης

Προϊόν Δανεισμού	Υποκείμενος Τίτλος	Πολυμερείς Συναλλαγές[1]					Διμερείς Συναλλαγές[2]		Δανεισμός Τίτλων μέσω ΟΤC[3]
		Ανοιχτές θέσεις[5]	Προσφερόμενη ποσότητα	Μ.Σ.Τ[4]	Όγκος συναλλαγών	Μ.Σ.Τ[4]	Όγκος συναλλαγών	Μ.Σ.Τ[4]	Όγκος συναλλαγών
TENERGYBOR	ΤΕΡΝΑ ΕΝΕΡΓΕΙΑΚΗ (ΚΟ)	---	---	---	---	---	---	---	19,403
TITKBOR	ΤΙΤΑΝ (ΚΟ)	---	---	---	---	---	---	---	190,075
EUROBBOR	ΤΡΑΠΕΖΑ EUROBANK ERGASIAS (ΚΟ)	---	---	---	---	---	---	---	70,712,304

Σημειώσεις Προϊόντων Δανεισμού

[1] - Πολυμερείς Συμβάσεις Δανειοδοσίας των μεθόδων 8-1, 8-2 και 8-3-3 (σύμφ. Με Αποφ.17 ΔΣ του Χρηματιστηρίου).

[2] - Διμερείς Συμβάσεις Δανειοδοσίας των μεθόδων 8-3-1 και 8-3-2 (σύμφ. Με Αποφ. 20 ΔΣ του Χρηματιστηρίου).

[3] - Τα στοιχεία Συναλλαγές Δανεισμού Τίτλων μέσω ΟΤC δηλώνονται από τους χειριστές ΣΑΤ και αφορούν τις ποσότητες που έχουν καταγραφεί στο ΣΑΤ έως και τη προηγούμενη εργάσιμη ημέρα.

[4] - Μ.Σ.Τ.: - Μέση Σταθμισμένη Τιμή (ως προς τα τεμάχια)

[5] - Τα στοιχεία αφορούν σε ανοιχτές θέσεις πριν την έναρξη της συνεδρίασης

Κωδικό και ονομασίες Κλάδων Οικονομικής Δραστηριότητας του Χρηματιστηρίου Αθηνών

12003 - Διαπραγματεύσιμα Αμοιβαία Κεφάλαια	10101010 Υπηρεσίες Ηλεκτρονικών Υπολογιστών
10101015 Λογισμικό	10102030 Υλικό Υπολογιστών
15101010 Εξοπλισμός Τηλεπικοινωνιών	15102015 Υπηρεσίες Τηλεπικοινωνιών
20101010 Υγειονομικές Μονάδες	20101025 Υπηρεσίες Υγείας
20102010 Ιατρικός Εξοπλισμός	20103015 Φαρμακευτικά Προϊόντα
30101010 Τράπεζες	30202000 Διαφοροποιημένες Χρηματοοικονομικές Υπηρεσίες
30202010 Διαχείριση Κεφαλαίων & Θεματοφύλακες	30202015 Επενδυτικές Υπηρεσίες
30302010 Γενικές Ασφάλειες	30302015 Μεσίτες Ασφαλίσεων
35101010 Συμμετοχές & Ανάπτυξη Ακίνητης Περιουσίας	35101015 Υπηρεσίες Ακίνητης Περιουσίας
35102000 Διαφοροποιημένες Α.Ε.Ε.Α.Π.	35102030 Α.Ε.Ε.Α.Π. Επαγγελματικών Χώρων
40201040 Υπηρεσίες Ενοικίασης και Χρηματοδοτικής Μίσθωσης	40202010 Κατασκευή Κατοικιών
40202015 Έπιπλα	40202020 Οικιακές Συσκευές
40203040 Ηλεκτρονική Ψυχαγωγία	40203045 Παιχνίδια
40204020 Ρούχα και Αξεσουάρ	40301010 Ψυχαγωγία
40301030 Εκδόσεις	40301035 Ραδιοτηλεοπτικοί Φορείς
40401010 Διαφοροποιημένοι Έμποροι	40401020 Εμπόριο Ενδυμάτων
40401025 Εμπόριο Προϊόντων Οικιακής Βελτίωσης	40401030 Εξειδικευμένο Λιανικό Εμπόριο
40501010 Αεροπορικές Εταιρείες	40501015 Ταξίδια & Τουρισμός
40501020 Τυχερά Παιχνίδια	40501025 Ξενοδοχεία & Πανσιόν
45101015 Απόσταξη & Οινοπαραγωγή	45101020 Αναψυκτικά
45102010 Γεωργεία, Αλιεία, Εκτροφή και Φυτείες	45102020 Τρόφιμα
45103010 Καπνός	45201010 Λιανικό & Χονδρικό Εμπόριο Τροφίμων
45201020 Είδη Προσωπικής Φροντίδας	50101010 Κατασκευές
50101030 Τσιμέντα	50101035 Άλλα Οικοδομικά Υλικά
50202010 Ηλεκτρικά Εξαρτήματα	50203000 Διαφοροποιημένες Βιομηχανίες
50203015 Πλαστικά	50203030 Υλικά Συσκευασίας
50204000 Μηχανήματα Βιομηχανικού Εξοπλισμού	50204020 Μηχανήματα Κατασκευών
50205010 Προμηθευτές Βιομηχανίας	50205020 Υποστηρικτικές Υπηρεσίες προς Επιχειρήσεις
50205030 Υπηρεσίες Μαζικής Εκτύπωσης	50206015 Εμπορικά Οχήματα & Ανταλλακτικά
50206030 Θαλάσσιες Μεταφορές	50206060 Υπηρεσίες Μεταφορών
55101000 Διαφοροποιημένα Υλικά	55101020 Κλωστοϋφαντουργικά Προϊόντα
55102000 Ορυχεία	55102010 Σίδηρος & Χάλυβας
55102015 Μεταλλουργία	55102035 Αλουμίνιο
60101000 Καθετοποιημένες Εταιρ. Πετρελαίου & Φυσικού Αερίου	60101020 Διυλιστήρια & Εμπορία Πετρελαιοειδών
65101010 Εναλλακτική Ηλεκτρική Ενέργεια	65101015 Συμβατική Ηλεκτρική Ενέργεια
65102030 Ύδρευση	



ATHEX
Athens Stock Exchange

Λεωφ. Αθηνών 110 104 42 Αθήνα
110, Athinon Ave. GR 104 42 Athens
tel. (+30)210-33.66.800, fax (+30)210-33.66.101
www.athexgroup.gr