

19

**Ημερήσιο Δελτίο
Συναλλακτικής Δραστηριότητας**

Daily Official List
of Trading Activity

Δευτέρα, 26 Αυγούστου, 2019

Έτος: 140 Αύξων Αριθμός Συνεδρίασης: 160



ATHEXGROUP
Athens Exchange Group

Αποποίηση Ευθύνης:

Η εταιρεία Ελληνικά Χρηματιστήρια-Χρηματιστήριο Αθηνών Ανώνυμη Εταιρεία Συμμετοχών καταβάλλει κάθε δυνατή προσπάθεια ώστε να διασφαλίσει ότι οι πληροφορίες και τα λοιπά στοιχεία που εμφανίζονται στο Ημερήσιο Δελτίο Τιμών (Η.Δ.Τ.) είναι ορθά και πλήρη αλλά δεν έχει καμία ευθύνη για ενδεχόμενο λάθος ή παράλειψη στοιχείων και / ή ευθύνη σχετικά με την ακρίβεια, αξιοπιστία, επικαιροποίηση και πληρότητα των παραπάνω πληροφοριών και στοιχείων ή ευθύνη προερχόμενη άμεσα ή έμμεσα από την χρήση των παραπάνω πληροφοριών.

Η Εταιρία δεν έχει καμία ευθύνη για την ακρίβεια των στοιχείων που περιλαμβάνονται στις ανακοινώσεις των εισηγμένων εταιρειών. Πιθανές προσβολές δικαιωμάτων τρίτων από το περιεχόμενο των ανακοινώσεων συνιστούν αποκλειστική ευθύνη του αποστολέα των ανακοινώσεων.

Όλα τα αναγραφόμενα στο Η.Δ.Τ. στοιχεία παρέχονται μόνο για τους σκοπούς της πληροφόρησης και δεν συνιστούν παροχή επενδυτικών συμβουλών ή πρόσκληση για επένδυση σε κινητές αξίες που διαπραγματεύονται στο Χρηματιστήριο Αθηνών.

Αναγνωρίζεται και συμφωνείται ότι όλα τα δικαιώματα επί των πληροφοριών που εμφανίζονται στο Η.Δ.Τ. θα αποτελούν κυριότητα της εταιρίας και οποιοδήποτε άλλο δικαίωμα συμπεριλαμβανομένου του δικαιώματος πνευματικής ιδιοκτησίας, σήματος κλπ. ανήκουν στο Χρηματιστήριο Αθηνών.

Τα ανωτέρω στοιχεία αποτελούν ιδιοκτησία της Εταιρίας και προστατεύονται σύμφωνα με τις διατάξεις περί πνευματικής ιδιοκτησίας. Απαγορεύεται α) η με οποιοδήποτε τρόπο ή μέσω αναπαραγωγή, αναδημοσίευση, τροποποίηση, αντιγραφή, πώληση, μετάδοση ή διανομή του συνόλου ή μέρους τους, χωρίς αναφορά στην πηγή και β) η εμπορική εκμετάλλευση των στοιχείων από τρίτους.

Η Εταιρία δεν φέρει καμία ευθύνη προερχόμενη άμεσα ή έμμεσα από χρήση ή τυχόν αλλοίωση των ανωτέρω στοιχείων όταν αυτά χρησιμοποιούνται από

Ελληνικά Χρηματιστήρια - Χρηματιστήριο Αθηνών Α.Ε. Συμμετοχών

Λεωφόρος Αθηνών 110, 10442 Αθήνα, Τηλ: (210) 33.66.800, Fax: (210) 32.13.938

www.athexgroup.gr

Χρηματιστηριακό Κέντρο Θεσσαλονίκης

Κατούνη 16-18, Θεσ/νίκη 546 25, Τηλ: (2310) 567.667, Fax: (2310) 530.455

Συνεγγυητικό Κεφάλαιο Εξασφάλισης Επενδυτικών Υπηρεσιών

Φειδίου 14-16, Αθήνα 106 78, Τηλ: (210) 33.04.682, Fax: (210) 33.04.155

Επιτροπή Κεφαλαιαγοράς

Κολοκοτρώνη 1 & Σταδίου 1, Αθήνα 105 62, Τηλ: (210) 33.77.100, Fax: (210) 33.77.173

Πίνακας Περιεχομένων

Ενότητα 1: Στατιστικά Στοιχεία Χρεογράφων, Παραγώγων και Δανεισμού

- Οι Αγορές Χρεογράφων Παραγώγων Δανεισμού
- Χρηματιστηριακοί Δείκτες
- Αναλυτικά Στοιχεία Συναλλαγών Αγοράς Χρεογράφων
- Στοιχεία Συναλλαγών Κλάδων Χρηματιστηρίου Αθηνών & Χρηματοοικονομικών Προϊόντων (Δ.Α.Κ.)
- Οι 10 Μετοχές με τη μεγαλύτερη Άνοδο & Πτώση
- Αναλυτικά Στοιχεία Συναλλαγών Αγοράς Παραγώγων

Ενότητα 2: Αναλυτικά Στοιχεία Συναλλαγών Χρεογράφων

- Αναλυτικά Στοιχεία Συναλλαγών Χρεογράφων
- Σημειώσεις Χρεογράφων

Ενότητα 3: Στοιχεία Συναλλαγών Χρεογράφων

- Στοιχεία Συναλλαγών Πακέτων
- Στοιχεία Συναλλαγών Δικαιωμάτων

- Στοιχεία Δανεισμού Τίτλων
- Στοιχεία Συναλλαγών Εκποιήσεων
- Στοιχεία Συναλλαγών Εκποιήσεων Ενσώματων Ονομαστικών Μετοχών
- Στοιχεία Ενεργητικού Διαπραγματεύσιμων Αμοιβαίων Κεφαλαίων (Δ.Α.Κ.)
- Χαρακτηριστικά Διαπραγματεύσιμων Αμοιβαίων Κεφαλαίων (Δ.Α.Κ.)

Ενότητα 4: Ανακοινώσεις

Ενότητα 5: Ομόλογα Διαπραγματεύσιμα στην Αγορά Αξιών Σταθερού Εισοδήματος

- Ομολογιακά Δάνεια Επιχειρήσεων – Οργανωμένη Αγορά (Μετατρέψιμα)
- Ομολογιακά Δάνεια Επιχειρήσεων – Οργανωμένη Αγορά (Μη Μετατρέψιμα)
- Ομόλογα Ελληνικού Δημοσίου
- Έντοκα Γραμμάτια & Zero Coupon Ομόλογα Ελληνικού Δημοσίου
- Ομόλογα Ελληνικού Δημοσίου Διαπραγματεύσιμα με τη Μέθοδο Εκφώνησης - Αντιφώνησης
- Ομόλογα Κρατικών Τραπεζών

Ενότητα 6: Πρόσθετα Στοιχεία Ενημέρωσης

- Πίνακας Μελών Χρηματιστηρίου Αθηνών και Μελών ΕΤ.ΕΚ.
- Πίνακας Μετοχών Υπό Ειδική Διαπραγμάτευση
- Γνωστοποιήσεις Συναλλαγών - Κατάλογος Υπόχρεων Προσώπων

Ενότητα 7: Αναλυτικά Στοιχεία Συναλλαγών Αγοράς Παραγώγων

- Συμβόλαια Μελλοντικής Εκπλήρωσης σε Δείκτες
- Συμβόλαια Μελλοντικής Εκπλήρωσης σε Μετοχές
- Δικαιώματα Προαίρεσης σε Δείκτες
- Δικαιώματα Προαίρεσης σε Μετοχές
- Στοιχεία Συναλλαγών Προϊόντων Δανεισμού

Παράρτημα Α: Κωδικοί και ονομασίες Κλάδων Οικονομικής Δραστηριότητας του Χρηματιστηρίου Αθηνών

Οι Αγορές Χρεογράφων Παραγώγων Δανεισμού

Γενικός Δείκτης Τιμών και Αξία Συναλλαγών Μετοχών και Παραγώγων

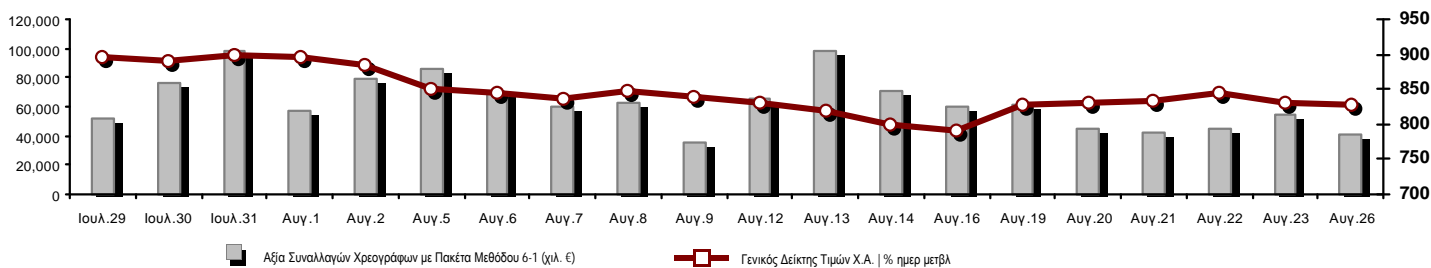

Κεφαλαιοποίηση Χ.Α. (εκατ €) **:	55,130.86	Συνολικές Ανοικτές Θέσεις σε Παράγωγα	405,403
Ημερήσια μεταβολή: εκατ. € %	-140.41 -0.25%	Ανοικτές θέσεις σε ΣΜΕ επί Δεικτών % ημερ μετβλ	15,364 -1.76%
Μέση ετήσια Κεφ/ποίηση: εκατ. € % Μετβλ. Μέση προηγ. έτος	52,926.57 1.53%	Ανοικτές θέσεις σε ΣΜΕ επί μετοχών % ημερ μετβλ	385,260 -0.62%
Γενικός Δείκτης Τιμών Χ.Α. % ημερ μετβλ	828.95 -0.33%	Ανοικτές θέσεις σε Δικαιώματα επί Δεικτών % ημερ μετβλ	2,307 -0.43%
Κεφαλαιοποίηση Γενικού Δείκτη (εκατ. €)	50,349.82	Ανοικτές θέσεις σε Δικαιώματα επί μετοχών % ημερ μετβλ	2,472 11.75%
Ημερήσια μεταβολή (εκατ. €)	-135.67		
Αξία Συναλλαγών Χρεογράφων με Πακέτα Μεθόδου 6-1 (χιλ. €)	40,807.40	Πλήθος Συμβολαίων Παραγώγων:	33,725
Ημερήσια μεταβολή: %	-13,388.12 -24.70%	Ημερήσια μεταβολή: τμχ %	-13,060 -27.91%
Μέση Αξία Συν/γών ΥτD: χιλ. € % Μετβλ Μέση προηγ. έτος	66,387.96 20.88%	Μέσος Όγκος Συμβ. ΥτD: % Μετβλ Μέσο προηγ. Έτος	43,534 -22.27%
Αξία Συναλλαγών Πακέτων Μεθόδου 6-1 (χιλ. €)	0.00	Πλήθος Πράξεων Παραγώγων:	3,102
Αξία Συναλλαγών Πακέτων Μεθόδου 6-2 & 6-3 (χιλ. €)	0.15	Ημερήσια μεταβολή: πλήθος %	-1,230 -28.39%
Αξία Συναλλαγών Ομολόγων (χιλ.€)	557.76	Μέσο Πλήθος Πράξεων ΥτD: % Μετβλ Μέσο προηγ. Έτος	3,037 12.02%
Όγκος Συναλλαγών Χρεογράφων με Πακέτα Μεθόδου 6-1 (χιλ. Τμχ)	20,568.19	Συνολικές Ανοικτές Θέσεις σε Δανεισμό	62,291
Ημερήσια μεταβολή: χιλ. τμχ %	-8,505.87 -29.26%	Ημερήσια μεταβολή: τμχ %	-10,978 -14.98%
Μέσος Όγκος Συν/γών ΥτD: % Μετβλ Μέσο προηγ. Έτος	34,833.67 -6.24%	Πλήθος Συναλλαγών Δανεισμού (Πολυμερής/Διμερής)	4,223
Όγκος Συναλλαγών Πακέτων Μεθόδου 6-1 (χιλ. Τεμάχια)	0.00	Ημερήσια μεταβολή: τμχ %	3,973
Όγκος Συναλλαγών Πακέτων Μεθόδου 6-2 & 6-3 (χιλ. Τεμάχια)	0.01	Πλήθος Πολυμερών Συναλλαγών	3,223
Όγκος Συναλλαγών Ομολόγων	537,000	Πλήθος Διμερών Συναλλαγών	1,000
Πλήθος Πράξεων Χρεογράφων με Πακέτα Μεθόδου 6-1	24,039	Πλήθος Πράξεων Δανεισμού:	9
Ημερήσια μεταβολή: πλήθος %	-5,955 -19.85%	Ημερήσια μεταβολή: %	5
Μέσο Πλήθος Πράξεων ΥτD: % Μετβλ Μέσο προηγ. Έτος	27,434 34.94%	Πλήθος Πράξεων Πολυμερών Συναλλαγών	7
Πλήθος πακέτων Μεθόδου 6-1	0	Πλήθος Πράξεων Διμερών Συναλλαγών	2
Πλήθος πακέτων Μεθόδου 6-2 & 6-3	1		
Πλήθος συναλλαγών Ομολόγων	21		

Κεφαλαιοποίηση Χ.Α. (εκατ €) **

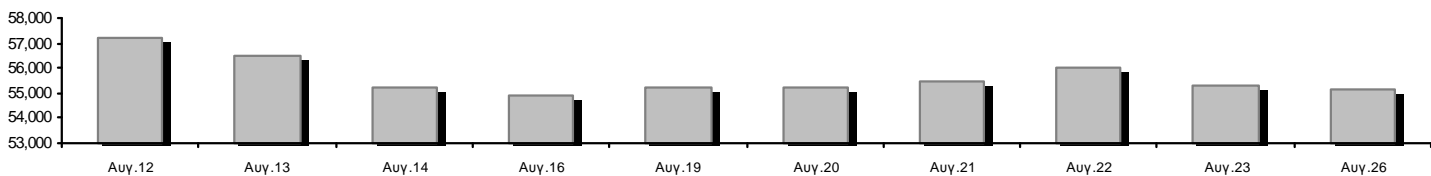

Ημερήσια Διακύμανση Γενικού Δείκτη Τιμών Χρηματιστηρίου Αθηνών

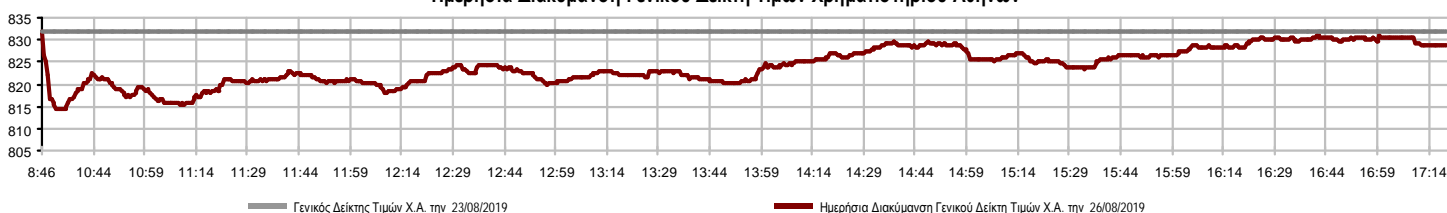

Χρηματιστηριακοί Δείκτες

Όνομασία Δείκτη	26/08/2019	23/08/2019	Δ μον.	Δ %	Κατώτερη	Ανώτερη	Κατ.έτους	Ανωτ.έτους	Ετησ. μεταβ.
Γενικός Δείκτης Τιμών Χ.Α.	828.95	831.70	-2.75	-0.33%	814.30	831.70	600.12	901.57	35.16% #
FTSE/X.A. Large Cap	2,030.73	2,034.57	-3.84	-0.19%	1,990.81	2,034.57	1,580.73	2,270.46	26.26% #
FTSE/X.A. Mid Cap	1,338.37	1,339.24	-0.87	-0.06%	1,307.66	1,339.40	945.49	1,467.88	37.26% #
FTSE/X.A.-Χ.Α.Κ. Τραπεζικός Δείκτης	531.03	522.87	8.16	1.56%	494.54	532.29	275.15	641.15	59.59% #
FTSE/X.A. Διεθνούς Δραστηριοποίησης Plus	2,260.55	2,271.05	-10.50	-0.46%	2,233.51	2,271.05	1,947.04	2,479.89	13.34% #
FTSE/X.A. Διεθνούς Δραστηριοποίησης	2,323.53	2,336.63	-13.10	-0.56%	2,304.77	2,336.63	1,866.67	2,517.12	22.46% #
FTSE/X.A. Mid & Small Cap Θεμελιωδών Μεγεθών	2,750.90	2,737.33	13.57	0.50%	2,693.78	2,754.99	2,173.67	2,824.96	24.18% #
Δείκτης Τιμών Μεσαίας & Μικρής Κεφαλαιοπ. Χ.Α.	5,722.30	5,717.69	4.61	0.08%	5,642.66	5,733.38	3,914.71	5,975.95	44.43% #
FTSE/X.A. Δείκτης Αγοράς	505.54	506.47	-0.93	-0.18%	495.64	506.47	392.32	563.60	26.65% #
Δείκτης FTSE Med	4,589.02	4,610.97	-21.95	-0.48%			3,966.78	4,754.28	15.74% #
Δείκτης Συνολικής Απόδοσης Γενικού Δείκτη Χ.Α.	1,350.12	1,354.60	-4.48	-0.33%	1,326.26	1,354.60	952.47	1,466.98	38.70% #
FTSE/X.A. Large Cap Συνολικής Απόδοσης	2,998.30	3,003.97	-5.67	-0.19%			2,321.35	3,347.07	28.13% #
FTSE/X.A. Large Cap Net Συνολικής Απόδοσης	920.33	922.07	-1.74	-0.19%	902.24	922.07	692.89	1,027.12	30.54% #
FTSE/X.A. Mid Cap Συνολικής Απόδοσης	1,630.39	1,631.17	-0.78	-0.05%			1,180.35	1,784.30	35.47% #
FTSE/X.A.-Χ.Α.Κ. Τραπεζικός Δείκτης Συνολ. Απόδ.	464.16	457.02	7.14	1.56%			265.40	554.19	48.07% #
Ελληνικός Δείκτης Mid & Small Cap	1,187.41	1,196.20	-8.79	-0.73%	1,174.40	1,196.20	884.70	1,269.98	30.97% #
FTSE/X.A. Τράπεζες	701.61	690.83	10.78	1.56%	653.41	703.29	363.54	847.12	59.59% #
FTSE/X.A. Χρηματοοικονομικές Υπηρεσίες	1,061.36	1,080.50	-19.14	-1.77%	1,045.30	1,080.50	744.92	1,191.69	36.03% #
FTSE/X.A. Βιομηχανικά Προϊόντα & Υπηρεσίες	2,624.20	2,653.14	-28.94	-1.09%	2,580.39	2,653.14	1,884.26	2,967.88	37.43% #
FTSE/X.A. Εμπόριο	73.66	73.66	0.00	0.00%	73.42	74.64	58.44	80.54	22.95% #
FTSE/X.A. Ακίνητης Περιουσίας	5,634.70	5,638.75	-4.05	-0.07%	5,573.26	5,704.78	2,928.70	6,158.58	86.58% #
FTSE/X.A. Προσωπικά & Οικιακά Προϊόντα	8,347.17	8,428.44	-81.27	-0.96%	8,251.47	8,428.44	6,649.54	9,943.56	21.35% #
FTSE/X.A. Τρόφιμα & Ποτά	11,019.86	11,056.78	-36.92	-0.33%	10,941.27	11,056.78	10,000.70	13,120.06	8.99% #
FTSE/X.A. Πρώτες Ύλες	6,709.64	6,698.56	11.08	0.17%	6,561.97	6,924.17	3,146.82	11,171.70	104.51% #
FTSE/X.A. Κατασκευές & Υλικά	2,957.68	2,995.66	-37.98	-1.27%	2,937.39	2,995.66	2,437.75	3,183.37	14.54% #
FTSE/X.A. Πετρέλαιο & Αέριο	5,207.51	5,203.44	4.07	0.08%	5,134.99	5,232.25	4,612.01	5,758.60	7.15% #
FTSE/X.A. Χημικά	9,794.24	9,427.38	366.86	3.89%	9,299.43	9,809.05	7,722.79	11,217.47	19.80% #
FTSE/X.A. Ταξίδια & Αναψυχή	1,592.30	1,610.73	-18.43	-1.14%	1,587.61	1,610.73	1,309.57	1,754.14	20.35% #
FTSE/X.A. Τεχνολογία	996.14	999.15	-3.01	-0.30%	973.45	999.15	692.80	1,087.14	40.46% #
FTSE/X.A. Τηλεπικοινωνίες	3,283.82	3,303.08	-19.26	-0.58%	3,278.31	3,314.09	2,614.94	3,605.87	25.32% #
FTSE/X.A. Υπηρεσίες Κοινής Ωφέλειας	2,726.83	2,763.66	-36.83	-1.33%	2,682.82	2,763.66	1,729.19	2,870.02	55.02% #
FTSE/X.A. Υγεία	488.33	478.01	10.32	2.16%	473.20	488.33	460.82	508.96	-3.53% #
Δείκτης Όλων των Μετοχών Χ.Α.	200.04	200.53	-0.49	-0.25%	200.04	200.04	157.01	215.26	26.59% #
Ελληνικός Δείκτης Εταιρικών Ομολόγων	120.60	120.58	0.02	0.01%			116.31	120.60	3.66% #
Ελληνικός Δείκτης Τιμών Εταιρικών Ομολόγων	97.11	97.11	0.01	0.01%			95.04	97.16	1.38% #

Σημείωση 1: Το κλείσιμο των Δεικτών FTSE/Med 100, Ελληνικός Δείκτης Εταιρικών Ομολόγων και, Ελληνικός Δείκτης Τιμών Εταιρικών Ομολόγων αφορούν την συνεδρίαση της 22/08/2019.

Σημείωση 2: Ο Ελληνικός Δείκτης Mid & Small Cap είναι Customized δείκτης υπολογιζόμενος από το Χρηματιστήριο Αθηνών.

Χρηματιστηριακοί Δείκτες

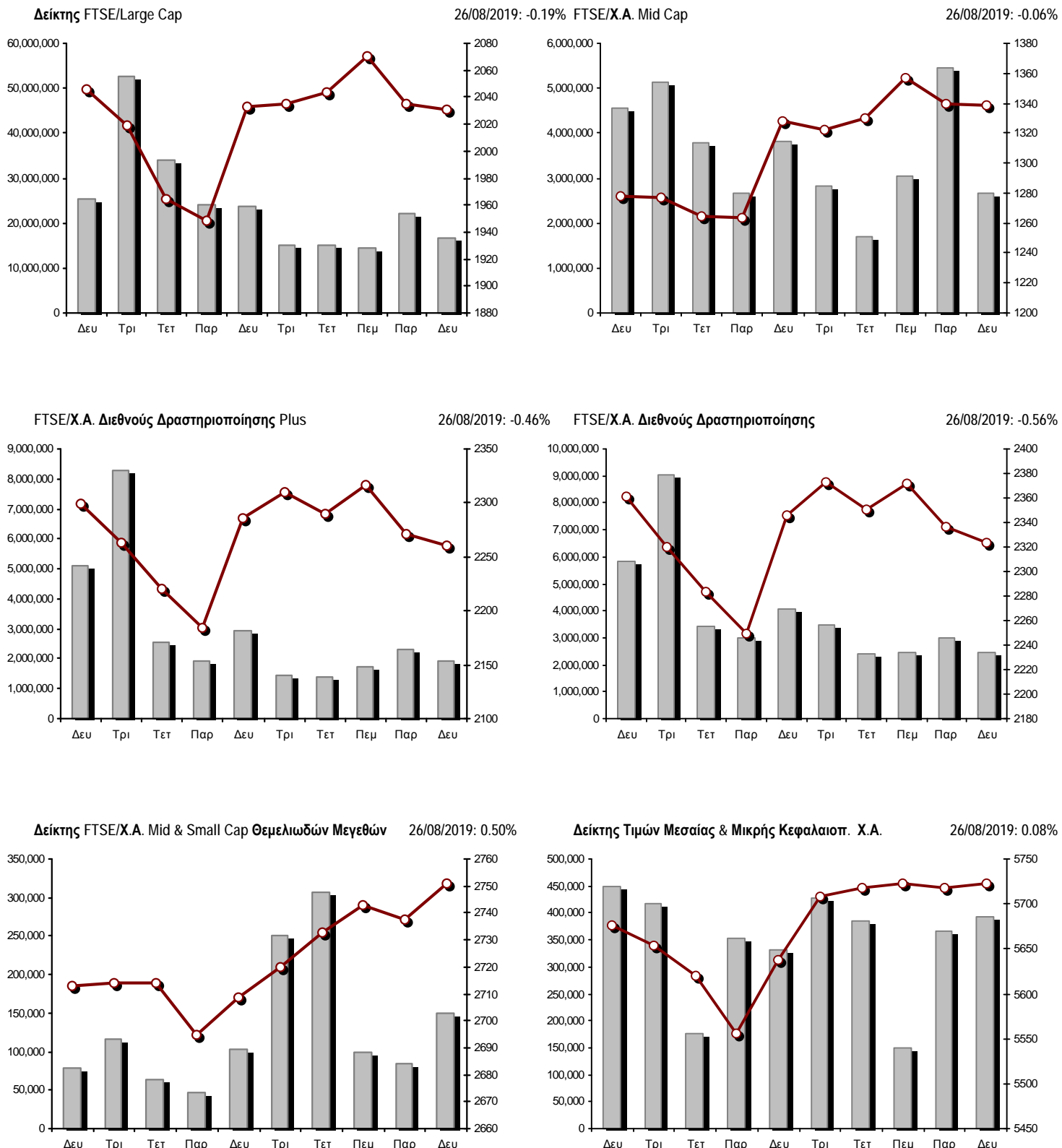

■ Όγκος συναλλαγών δεικτών

— Τιμές κλεισίματος δεικτών

Αναλυτικά Στοιχεία Συναλλαγών Αγοράς Χρεογράφων

	Όλα τα Χρεόγραφα	Κύρια Αγορά	Επιτήρηση	Διαπραγματεύσιμα Αμοιβαία Κεφάλαια
Σύνολα	149	125	23	1
Ανοδικές / Καθοδικές / Σταθερές:	52 / 64 / 33	45 / 62 / 18	6 / 2 / 15	1 / 0 / 0
Κεφαλαιοποίηση Χ.Α. (εκατ €) **	55,130.86	54,829.74	301.12	
Μέση Ημερήσια Αξία Συνγών (χιλ. €)	66,387.96	66,381.46	42.97	40.02
Αξία Συναλλαγών	40,807.55	40,782.88	22.04	2.62
Κύριος Πίνακας:	40,807.40	40,782.73	22.04	2.62
Προσυμφωνημένων Συναλλαγών 6_1_2_3:	0.15	0.15	0.00	0.00
Πίνακας Εκποιήσεων:	0.00	0.00	0.00	0.00
Πίνακας Ειδικών Όρων:	0.00	0.00	0.00	0.00
Μέσος Ημερήσιος Όγκος Συναλλαγών	34,833,669	34,522,656	344,531	1,833
Όγκος Συναλλαγών	20,568,192	20,358,514	209,552	126
Κύριος Πίνακας:	20,568,186	20,358,508	209,552	126
Προσυμφωνημένων Συναλλαγών 6_1_2_3:	6	6	0	0
Πίνακας Εκποιήσεων:	0	0	0	0
Πίνακας Ειδικών Όρων:	0	0	0	0
Μέσο Ημερήσιο Πλήθος Πράξεων	27,434	27,288	144	3
Αριθμός Πράξεων	24,040	23,921	113	6
Κύριος Πίνακας:	24,039	23,920	113	6
Προσυμφωνημένων Συναλλαγών 6_1_2_3:	1	1	0	0
Πίνακας Εκποιήσεων:	0	0	0	0
Πίνακας Ειδικών Όρων:	0	0	0	0

Στοιχεία Συναλλαγών Κλάδων Χρηματιστηρίου Αθηνών & Χρηματοοικονομικών Προϊόντων (Δ.Α.Κ.)

Κωδικός	Κλάδοι	Ανοδικές / Καθοδικές / Σταθερές	Αριθμός Πράξεων	Όγκος Συναλλαγών	Αξία Συναλλαγών	% στη Συνολική Αξία
12000	- Χρηματοοικονομικά Προϊόντα	1 / 0 / 0	6	126	2,621.23	0.01%
3510	- Ακίνητη Περιουσία	4 / 2 / 4	600	112,077	838,243.56	2.05%
3030	- Ασφάλειες	0 / 1 / 0	45	9,562	42,223.72	0.10%
5020	- Βιομηχανικά Προϊόντα & Υπηρεσίες	12 / 11 / 5	2,127	691,761	3,178,564.78	7.79%
4040	- Εμπόριο	1 / 5 / 1	213	39,500	143,098.48	0.35%
6010	- Ενέργεια	1 / 2 / 0	1,167	148,104	2,435,016.33	5.97%
4020	- Καταναλωτικά Προϊόντα & Υπηρεσίες	3 / 4 / 3	1,520	423,713	2,610,962.74	6.40%
5010	- Κατασκευές & Υλικά Κατασκευών	4 / 7 / 3	2,150	798,253	2,024,640.58	4.96%
4030	- Μέσα Ενημέρωσης	0 / 2 / 1	25	18,630	5,244.30	0.01%
4520	- Προσωπική Φροντίδα, Φάρμακα & Παντοπωλεία	2 / 0 / 1	339	102,986	189,188.64	0.46%
5510	- Πρώτες Ύλες	2 / 9 / 6	473	183,462	277,505.50	0.68%
4050	- Ταξίδια και Αναψυχή	2 / 3 / 3	1,955	699,338	3,667,600.56	8.99%
1010	- Τεχνολογία	3 / 4 / 2	363	125,168	203,582.19	0.50%
1510	- Τηλεπικοινωνίες	2 / 2 / 0	979	300,261	2,863,698.74	7.02%
3010	- Τράπεζες	6 / 0 / 0	9,194	14,297,946	18,610,681.77	45.61%
4510	- Τρόφιμα, Ποτά & Καπνοβιομηχανίες	6 / 5 / 1	263	178,165	380,926.73	0.93%
2010	- Υγεία	1 / 1 / 2	23	26,281	37,828.33	0.09%
6510	- Υπηρεσίες Κοινής Ωφέλειας	1 / 4 / 0	1,892	962,099	2,911,587.64	7.13%
3020	- Χρηματοοικονομικές Υπηρεσίες	1 / 2 / 1	706	1,450,760	384,329.19	0.94%

Οι 10 Μετοχές με τη μεγαλύτερη Άνοδο & Πτώση

Κύρια Αγορά

Μετοχές με τη μεγαλύτερη Θετική μεταβολή τιμής	Τιμή κλεισ.	Μεταβ.	Μετοχές με τη μεγαλύτερη Αρνητική μεταβολή τιμής	Τιμή κλεισ.	Μεταβ.
ΕΛΓΕΚΑ (ΚΟ)	0.318	17.78% #	MERMEREN KOMB. A.D. PR. (ΕΛΠ)	55	-3.85% #
ΕΛΤΟΝ (ΚΟ)	1.91	6.70% #	ΙΚΤΙΝΟΣ ΕΛΛΑΣ (ΚΟ)	1.054	-2.59% #
QUALITY & RELIABILITY (ΚΟ)	0.215	5.91% #	ΤΕΡΝΑ ΕΝΕΡΓΕΙΑΚΗ (ΚΟ)	7.3	-2.28% #
ΚΤΗΜΑ Κ. ΛΑΖΑΡΙΔΗ (ΚΟ)	1.55	4.73% #	ΕΛΛΗΝ. ΧΡΗΜΑΤΙΣΤΗΡΙΑ-Χ.Α. (ΚΟ)	4.49	-2.07% #
ΙΝΤΡΑΚΑΤ (ΚΟ)	1.89	4.42% #	ΟΛΠ (ΚΟ)	23.15	-1.91% #
ΚΕΚΡΟΨ (ΚΟ)	3.04	3.40% #	ΙΝΤΡΑΛΟΤ (ΚΟ)	0.481	-1.84% #
CENTRIC ΣΥΜΜΕΤΟΧΩΝ (ΚΟ)	0.238	3.03% #	QUEST ΣΥΜΜΕΤΟΧΩΝ (ΚΟ)	6.78	-1.74% #
ΛΟΥΛΗ ΜΥΛΟΙ (ΚΟ)	3.44	2.99% #	ΤΙΤΑΝ CEMENT (ΚΑ)	18.68	-1.68% #
ΠΛΑΣΤΙΚΑ ΘΡΑΚΗΣ (ΚΟ)	2.21	2.79% #	ΚΛΟΥΚΙΝΑΣ - ΛΑΠΠΑΣ (ΚΟ)	0.822	-1.68% #
ΒΥΤΕ COMPUTER (ΚΟ)	1.13	2.73% #	ΕΥΔΑΠ (ΚΟ)	7.72	-1.66% #

Μετοχές με τη μεγαλύτερη Αξία Συναλλαγών	Αξία (χιλ. €)	Μεταβ.	Μετοχές με το μεγαλύτερο Όγκο Συναλλαγών	Όγκος	Μεταβ.
ALPHA BANK (ΚΟ)	5,197.69	1.56% #	ΤΡΑΠΕΖΑ EUROBANK ERGASIAS (ΚΟ)	6,778,030	1.29% #
ΕΘΝΙΚΗ ΤΡΑΠΕΖΑ (ΚΟ)	5,108.75	1.58% #	ALPHA BANK (ΚΟ)	3,563,773	1.56% #
ΤΡΑΠΕΖΑ EUROBANK ERGASIAS (ΚΟ)	4,687.96	1.29% #	ΕΘΝΙΚΗ ΤΡΑΠΕΖΑ (ΚΟ)	2,259,875	1.58% #
ΠΕΙΡΑΙΩΣ ΤΡΑΠΕΖΑ (ΚΟ)	3,413.37	2.19% #	MARFIN INVESTMENT GROUP (ΚΟ)	1,407,542	-0.88% #
ΟΠΑΠ (ΚΟ)	3,100.25	-1.28% #	ΠΕΙΡΑΙΩΣ ΤΡΑΠΕΖΑ (ΚΟ)	1,255,448	2.19% #
ΟΤΕ (ΚΟ)	2,799.25	-0.58% #	ΔΕΗ (ΚΟ)	620,433	-0.30% #
JUMBO (ΚΟ)	2,416.77	-1.15% #	ΑΤΤΙΚΑ BANK A.T.E. (ΚΟ)	438,850	0.62% #
ΜΥΤΙΛΗΝΑΙΟΣ (ΚΟ)	1,963.64	-1.00% #	ΕΛΛΑΚΤΩΡ (ΚΟ)	390,458	0.00% -
ΜΟΤΟΡ ΟΪΛ (ΚΟ)	1,948.69	0.47% #	ΟΠΑΠ (ΚΟ)	334,169	-1.28% #
ΔΕΗ (ΚΟ)	1,624.60	-0.30% #	ΙΝΤΡΑΛΟΤ (ΚΟ)	305,425	-1.84% #

Σημείωση: Απεικονίζονται οι Μετοχές που δεν ανήκουν στις Κατηγορίες Χαμηλής Διασποράς και Επιτήρησης και πραγματοποιήσαν κατά τη διάρκεια της συνεδρίασης Αξία Συναλλαγών μεγαλύτερη από 10,000 Ευρώ.

Αναλυτικά Στοιχεία Συναλλαγών Αγοράς Παραγώγων

	Αριθμός Πράξεων	Όγκος	Ανοικτές θέσεις
Σ.Μ.Ε. σε Δείκτες	455	2,261	15,364
FTSE/X.A. Large Cap	455	2,261	15,364
Σ.Μ.Ε. σε Μετοχές	2,611	31,077	385,260
ΑΔΜΗΕ ΣΥΜΜΕΤΟΧΩΝ Α.Ε. (ΚΟ)	57	274	7,007
ALPHA BANK (ΚΟ)	487	7,822	64,711
ΑΤΤΙΚΑ BANK Α.Τ.Ε. (ΚΟ)	21	228	7,885
COCA-COLA HBC AG (ΚΟ)	2	4	305
CENERGY HOLDINGS (ΚΑ)	13	65	9,415
ΕΛΛΑΚΤΩΡ (ΚΟ)	45	459	9,358
ΤΡΑΠΕΖΑ EUROBANK ERGASIAS (ΚΟ)	243	4,500	52,633
ΕΥΔΑΠ (ΚΟ)	6	6	380
FOURLIS ΣΥΜΜΕΤΟΧΩΝ (ΚΟ)	10	33	335
ΓΕΚ ΤΕΡΝΑ (ΚΟ)	23	85	8,697
ΕΛΛΗΝ. ΧΡΗΜΑΤΙΣΤΗΡΙΑ-Χ.Α. (ΚΟ)	19	52	2,868
ΕΛΛΗΝΙΚΑ ΠΕΤΡΕΛΙΑΙΑ (ΚΟ)	11	96	2,155
INTRACOM HOLDINGS (ΚΟ)	10	130	4,445
ΙΝΤΡΑΛΟΤ (ΚΟ)	1	10	5,633
JUMBO (ΚΟ)	30	105	977
LAMDA DEVELOPMENT(ΚΟ)	33	129	2,471
MARFIN INVESTMENT GROUP (ΚΟ)	56	1,053	87,093
ΜΟΤΟΡ ΟΪΛ (ΚΟ)	4	17	463
ΜΥΤΙΛΗΝΑΙΟΣ (ΚΟ)	87	317	11,708
ΕΘΝΙΚΗ ΤΡΑΠΕΖΑ (ΚΟ)	572	8,857	50,141
ΟΠΑΠ (ΚΟ)	48	148	4,594
ΟΤΕ (ΚΟ)	26	141	3,686
ΟΛΠ (ΚΟ)	0	0	735
ΠΕΙΡΑΙΩΣ ΤΡΑΠΕΖΑ (ΚΟ)	609	5,169	21,262
ΔΕΗ (ΚΟ)	145	1,215	14,777
ΤΕΡΝΑ ΕΝΕΡΓΕΙΑΚΗ (ΚΟ)	25	51	5,307
ΒΙΟΗΑΛCO SA/NV (ΚΑ)	28	111	6,219
Δικαιώματα σε Δείκτες	32	346	2,307
FTSE/X.A. Large Cap	32	346	2,307
Δικαιώματα σε Μετοχές	4	41	2,472
ALPHA BANK (ΚΟ)	3	21	151
ΕΘΝΙΚΗ ΤΡΑΠΕΖΑ (ΚΟ)	1	20	380
ΟΠΑΠ (ΚΟ)	0	0	1
ΟΤΕ (ΚΟ)	0	0	0
ΠΕΙΡΑΙΩΣ ΤΡΑΠΕΖΑ (ΚΟ)	0	0	186
ΔΕΗ (ΚΟ)	0	0	1,754
Συνολική Δραστηριότητα	3,102	33,725	405,403

Σημειώσεις Χρεογράφων

Κωδικός	Κείμενο σημείωσης
()	- Προσαρμοσμένα Μέρισματα λόγω διανομής Δωρεάν μετοχών.
*	- Τελευταία προσαρμοσμένη τιμή κλεισίματος.
[1]	- Καθαρά μερίσματα.
[2]	- Στη στήλη "Ημερ. Αποκοπής τελευταίου δικαιώματος" αναφέρεται η Ημερομηνία εισαγωγής για Νέες Εταιρείες.
[3]	- Η Χρηματιστηριακή αξία αναφέρεται στο σύνολο των μετοχών
[4]	- Η κωδικοποίηση των Κλάδων Οικονομικής Δραστηριότητας του Χ.Α. παρουσιάζονται στο Παράρτημα Α
[5]	- Η Χρηματιστηριακή Αξία αναφέρεται στο σύνολο των κατηγοριών μετοχών (εφόσον έχουν εισαχθεί περισσότερες της μιας κατηγορίες) και δεν αναφέρεται σε επιμέρους κατηγορίες μετοχών μιας εταιρείας.
[6]	- Ρ/Ε μεγαλύτερο του 100
[7]	- Τελευταία εικόνα του Βιβλίου Εντολών πριν το τέλος της συνεδρίασης
[8]	- Στην Αξία Συναλλαγών των Μετοχών περιλαμβάνονται όλοι οι τύποι Πακέτων
4690	- Μεταφορά στην κατηγορία Επιτήρησης από 4/4/2006.
4750	- Μεταφορά στην Κατηγορία Επιτήρησης από 8/4/2011.
4865	- Αναστολή διαπραγμάτευσης από 2/4/2012.
4887	- Μεταφορά στην Κατηγορία Επιτήρησης από 10/4/2012.
4912	- Μεταφορά στην κατηγορία Επιτήρησης από 31/7/2012.
4914	- Αναστολή διαπραγμάτευσης από 31/8/2012.
4918	- Αναστολή διαπραγμάτευσης από 31/8/2012.
4955	- Μεταφορά στην Επιτήρηση από 5/4/2013.
4956	- Μεταφορά στην Επιτήρηση από 5/4/2013.
4957	- Μεταφορά στην Επιτήρηση από 5/4/2013.
4958	- Μεταφορά στην Επιτήρηση από 5/4/2013.
4959	- Μεταφορά στην Επιτήρηση από 5/4/2013.
4983	- Μεταφορά στην κατηγορία Επιτήρησης από 5/4/2013.
5080	- Μεταφορά στην κατηγορία Επιτήρησης από 06/09/2011.
5093	- Μεταφορά στην Κατηγορία Επιτήρησης από 8/4/2015.
5095	- Μεταφορά στην Επιτήρηση από 5/4/2013.
5101	- Αναστολή διαπραγμάτευσης από 1/9/2015.
5110	- Αναστολή διαπραγμάτευσης από 08/03/2016.
5112	- Μεταφορά στην Κατηγορία Επιτήρησης από 15/04/2016.
5115	- Μεταφορά στην Κατηγορία Επιτήρησης από 15/04/2016.
5123	- Μεταφορά στην Κατηγορία Επιτήρησης από 10/04/2014
5130	- Αναστολή διαπραγμάτευσης από 18/04/2017.
5136	- Αναστολή διαπραγμάτευσης από 02/05/2017.
5141	- Μεταφορά στην Κατηγορία Επιτήρησης από 10/05/2017.
5153	- Αναστολή διαπραγμάτευσης από 03/10/2017.
5154	- Αναστολή διαπραγμάτευσης από 03/10/2017.
5156	- Μεταφορά στην κατηγορία Επιτήρησης από 11/12/2017.
5160	- Μεταφορά στην Κατηγορία Επιτήρησης από 15/04/2016.
5161	- Μεταφορά στην κατηγορία Επιτήρησης από τις 25/11/2011.
5162	- Μεταφορά στην Κατηγορία Επιτήρησης από 21/12/2009.
5165	- Μεταφορά στην Κατηγορία Επιτήρησης από 15/02/2018.
5171	- Αναστολή διαπραγμάτευσης από 30/04/2018.
5172	- Αναστολή διαπραγμάτευσης από 30/04/2018.
5174	- Αναστολή διαπραγμάτευσης από 02/05/2018.
5178	- Μεταφορά στην Κατηγορία Επιτήρησης από 11/05/2018.
5179	- Αναστολή διαπραγμάτευσης από 25/05/2018.
5190	- Μεταφορά στην Κατηγορία Επιτήρησης από 10/04/2012.
5191	- Αναστολή διαπραγμάτευσης από 02/10/2018.
5192	- Αναστολή διαπραγμάτευσης από 02/10/2018.
5193	- Μεταφορά στην κατηγορία Επιτήρησης από 25/10/2018.
5194	- Μεταφορά στην κατηγορία Επιτήρησης από 25/10/2018.
5195	- Μεταφορά στην κατηγορία Επιτήρησης από 27/06/2008

Σημειώσεις Χρεογράφων

Κωδικός Κείμενο σημείωσης

5196	-	Μεταφορά στην Κατηγορία Επιτήρησης από 08/04/2011.
5197	-	Μεταφορά στην κατηγορία Επιτήρησης από 07/11/2018.
5200	-	Μεταφορά στην Κατηγορία Επιτήρησης από 10/04/2012.
5205	-	Αναστολή διαπραγμάτευσης από 02/05/2019.
5206	-	Αναστολή διαπραγμάτευσης από 02/05/2019.
5207	-	Μεταφορά στην Επιτήρηση από 13/05/2019.

Στοιχεία Συναλλαγών Πακέτων

Χρεόγραφο	Όγκος πακέτου	Τιμή πακέτου	Αξία πακέτου	Ώρα έγκρισης	Σημείωση
ΟΛΠ (ΚΟ)	6	24.62	147.72	16:24:23	18

Σημειώσεις πακέτων

- 9 - Μέθοδος 6-1 / Ειδική Χρέωση
- 10 - Μέθοδος 6-1 / Ειδική Χρέωση, Αυθημερόν Διακανονισμός
- 14 - Μέθοδος 6-3 / Πακέτο Αποκατάστασης, Ατελής αγορά και Πώληση
- 18 - Μέθοδος 6-2 / SPOT 1
- 19 - Μέθοδος 6-2 / SPOT 2
- 20 - Μέθοδος 6-1 και Μέθοδος 6-1 Αυθημερόν Διακανονισμός
- 21 - Άλλη Προσυμφωνημένη

Στοιχεία Συναλλαγών Δικαιωμάτων

Ημερ. αποκοπής	Έναρξη εξάσκησης	Λήξη εξάσκησης	Λήξη διαπρ/σης	Δικαιώματα	Κατωτ Τιμή	Ανωτ Τιμή	Τιμή κλεισ.	Τελευταία ζήτηση	Τελευταία προσφορά	Όγκος	Πράξεις	Αξία Συναλλαγών
----------------	------------------	----------------	----------------	------------	------------	-----------	-------------	------------------	--------------------	-------	---------	-----------------

Δεν υπάρχουν Συναλλαγές Δικαιωμάτων.

Στοιχεία Συναλλαγών Εκποιήσεων

Χρεόγραφα	Τύπος Χρεογράφου	Όγκος Συναλλαγών	Αριθμός Πράξεων	Αξία Συναλλαγών	Σημείωση
Δεν πραγματοποιήθηκαν Εκποιήσεις Μετοχών.					

Σημειώσεις Εκποιήσεων

- 1 - Κανονική Εκποίηση.
- 2 - Εκποίηση Ενσώματων Ονομαστικών Μετοχών.
- 3 - Εκποίηση Αδιάθετων Κλασματικών Υπολοίπων.

Στοιχεία Συναλλαγών Εκποιήσεων Ενσώματων Ονομαστικών Μετοχών

Χρεόγραφα	Ημερ/νία έναρξης	Ημερ/νία λήξης	Αρχικό πλήθος	Διαθέσιμο πλήθος	Ημερομηνία	Μέση τιμή (ημέρας)	Μέση τιμή (περιόδου)	Αριθμός Πράξεων	Όγκος Συναλλαγών	Αξία Συναλλαγών
-----------	------------------	----------------	---------------	------------------	------------	--------------------	----------------------	-----------------	------------------	-----------------

Δεν πραγματοποιήθηκαν Εκποιήσεις Ενσώματων Ονομαστικών Μετοχών.

Σημειώσεις Εκποιήσεων

Σύμφωνα με την Απόφαση 1/380/04.05.2006 της Επιτροπής Κεφαλαιαγοράς εκποιούνται μέσω του Χρηματιστηρίου Αθηνών με επιμέλεια της εκδότριας εταιρείας, οι ενσώματες ονομαστικές μετοχές που δεν έχουν κατατεθεί στην εκδότρια προς αποϋλοποίηση. Η εκποίηση διενεργείται σύμφωνα με τον τρόπο που ορίζεται στο άρθρο 99Α του Κανονισμού του Χρηματιστηρίου Αθηνών.

Στοιχεία Ενεργητικού Διαπραγματεύσιμων Αμοιβαίων Κεφαλαίων (Δ.Α.Κ.)

	Ημερομηνία συναλλαγών	Δημιουργία / Εξαγορά	Αριθ. Μερ. (T-1)	Νέα Μερ. (T-1)	Εξαγορασθ. Μερ. (T-1)	Μερίδια (T) [1]	Αξία Ενεργητικού [2]	Καθαρή Τιμή	Μέρισμα/Μερίδι	Ημερ. Αποκοπής
ALPHA ETF FTSE Athex Large Cap	26/08/2019	5,000	812,382	---	---	812,382	17,005,680.00	20.9331	0.43	30/06/2018

Σημειώσεις Δ.Α.Κ.

[1] - Αριθμ. μεριδίων (T) = Αριθμ. μεριδίων (T-1) + Νεοεκδιθέντα μερίδια (T-1) - Εξαγορασθέντα μερίδια (T-1)

[2] - Περιλαμβάνονται και τα μερίδια που δημιουργήθηκαν / εξαγοράσθηκαν την ημέρα T-1.

Περιγραφή	Στοιχεία
Όνομασία Δ.Α.Κ.	ALPHA ETF FTSE Athex Large Cap
Σύμβολο Δ.Α.Κ. (GR)	ΑΔΑΚ
Σύμβολο Δ.Α.Κ. (EN)	AETF
ISIN Δ.Α.Κ.	GRF000153004
Κατηγορία Διαπραγμάτευσης	Διαπραγματεύσιμα Αμοιβαία Κεφάλαια (Δ.Α.Κ.)
Τύπος Δ.Α.Κ.	Μετοχών
Τρόπος διαχείρισης	Παθητικός
Επενδυτική Στρατηγική	Σκοπός της επενδυτικής πολιτικής του Αμοιβαίου Κεφαλαίου είναι η αναπαραγωγή της αποδόσεως του Δείκτη FTSE/X.A. Large Cap του Χρηματιστηρίου Αθηνών σε όρους Ευρώ, ακολουθώντας πλήρως και πανομοιότυπως τη σύνθεση του υποκείμενου Δείκτη.
Εκδότης	ΑΛΦΑ ASSET MANAGEMENT Α.Ε.Δ.Α.Κ.
Εταιρεία Διαχείρισης	ΑΛΦΑ ASSET MANAGEMENT Α.Ε.Δ.Α.Κ.
Ειδικοί Διαπραγματευτές	ΑΛΦΑ FINANCE Α.Χ.Ε.Π.Ε.Υ. , ΕΘΝΙΚΗ ΧΡΗΜΑΤΙΣΤΗΡΙΑΚΗ Α.Χ.Ε.Π.Ε.Υ.
Θεματοφύλακας	ΑΛΦΑ ΤΡΑΠΕΖΑ Α.Ε.
Σύμβολο Δείκτη (GR)	FTSE
Σύμβολο Δείκτη (EN)	FTSE
Όνομασία Δείκτη	FTSE/X.A. Large Cap
ISIN Δείκτη	GRI99201A006
Κλάσμα Δείκτη [1]	1/100
Αρχική Τιμή Μεριδίου	21.76
Συνολικός Αριθμός Μεριδίων [2]	812,382
Ημερομηνία πρώτης Έκδοσης	14/01/2008
Ημερομηνία έναρξης Διαπραγμάτευσης	24/01/2008
Νόμισμα Διαπραγμάτευσης	ΕΥΡΩ
Νόμισμα Ενεργητικού	ΕΥΡΩ
Αρχική Αξία Ενεργητικού [3]	3,000,000.00
Αριθμ. Μεριδίων για Δημιουργία-Εξαγορά [4]	5,000
Αμοιβή Διαχείρισης	0.375

Σημειώσεις Δ.Α.Κ.

[1] - Το κλάσμα της τιμής του δείκτη που αποτελεί η τιμή της πρώτης έκδοσης

[2] - Ο αριθμός μεριδίων που διαπραγματεύθηκαν στο Χρηματιστήριο την ημέρα T

[3] - Η αξία του ενεργητικού κατά την έκδοση

[4] - Ο αριθμός μεριδίων που απαιτείται κατά τη διαδικασία δημιουργίας εξαγοράς

ΑΝΑΚΟΙΝΩΣΕΙΣ

ΓΝΩΣΤΟΠΟΙΗΣΕΙΣ ΕΤΑΙΡΕΙΩΝ

RSS Feed: Corporate Announcements

Posted on: 23 August 2019 17:27

Author: ΕΛΤΡΑΚ Α.Ε.

Subject: ΑΝΑΚΟΙΝΩΣΗ ΡΥΘΜΙΖΟΜΕΝΗΣ ΠΛΗΡΟΦΟΡΙΑΣ ΤΟΥ Ν. 3556/2007: Γνωστοποίηση για μεταβολή ποσοστού μετόχων σε επίπεδο δικαιωμάτων ψήφου

Full article link: http://dev-www1.helex.gr:8080/el/web/guest/companies-announcements-full-content/-/asset_publisher/bMe2sOcNyQuy/content/id/5212631

ΕΛΤΡΑΚ Α.Ε.

ΑΝΩΝΥΜΟΣ ΕΜΠΟΡΙΚΗ, ΒΙΟΜΗΧΑΝΙΚΗ & ΑΝΤΙΠΡΟΣΩΠΕΙΩΝ ΜΗΧΑΝΩΝ & ΑΝΤΑΛΛΑΚΤΙΚΩΝ & ΝΑΥΤΙΛΙΑΚΗ ΕΤΑΙΡΕΙΑ

Γ.Ε.ΜΗ. 341201000

ΓΝΩΣΤΟΠΟΙΗΣΗ ΣΗΜΑΝΤΙΚΩΝ ΜΕΤΑΒΟΛΩΝ ΣΕ ΔΙΚΑΙΩΜΑΤΑ ΨΗΦΟΥ ΣΥΜΦΩΝΑ ΜΕ ΤΟ Ν. 3556/2007, ΟΠΩΣ ΙΣΧΥΕΙ

Η εταιρεία ΕΛΤΡΑΚ Α.Ε. (η «Εταιρεία») σύμφωνα με το Ν. 3556/2007, τον Κανονισμό (ΕΕ) αριθ. 596/2014 και την Απόφαση 1/434/3.7.2007 της Επιτροπής Κεφαλαιαγοράς, ανακοινώνει ότι έλαβε σήμερα γραπτή γνωστοποίηση από την CP HOLDINGS LTD ότι στις 21 Αυγούστου 2019 επήλθε μεταβολή μεγαλύτερη του 3% στα δικαιώματα ψήφου της μετόχου της, ELTRAK CP LIMITED, σε συνέχεια απόκτησης 468.598 μετοχών της Εταιρείας που έλαβε χώρα μέσω

χρηματιστηριακών συναλλαγών στις 20 και 21 Αυγούστου 2019. Συνεπεία των ανωτέρω συναλλαγών, ο αριθμός μετοχών και το ποσοστό των δικαιωμάτων ψήφου της ELTRAK CP LIMITED στην Εταιρεία ανήλθε σε 9.746.354 και περίπου 69,36% του μετοχικού κεφαλαίου αντίστοιχα.

Δυνάμει προφορικής συμφωνίας ημερομηνίας 18 Ιουλίου 2019, η ELTRAK CP LTD και η Νατάσα Κόβα, η οποία κατέχει 1.530.000 μετοχές της Εταιρείας που αντιστοιχούν σε ποσοστό περίπου 10,89% του μετοχικού κεφαλαίου, αποφάσισαν να ενεργούν συντονισμένα για τον έλεγχο της Εταιρείας.

Η ELTRAK CP LIMITED ελέγχεται 100% από την CONMACH LIMITED, η οποία με τη σειρά της ελέγχεται 100% από την CP HOLDINGS LTD, η οποία δεν ελέγχεται από άλλο φυσικό ή νομικό πρόσωπο.

Κατά συνέπεια, η CP HOLDINGS LTD μαζί με τα πρόσωπα που ενεργούν συντονισμένα ελέγχει έμμεσα ποσοστό περίπου 80,25% του μετοχικού κεφαλαίου της Εταιρείας.

Νέα Κηφισιά, 23 Αυγούστου 2019

[View article...](#)

RSS Feed: Corporate Announcements
Posted on: 23 August 2019 17:37
Author: EUROXX Α.Χ.Ε.Π.Ε.Υ.
Subject: ΣΧΕΔΙΟ ΣΥΜΒΑΣΗΣ ΣΥΓΧΩΝΕΥΣΗΣ ΜΕ ΑΠΟΡΡΟΦΗΣΗ

Full article link: http://dev-www1.helex.gr:8080/el/web/guest/companies-announcements-full-content/-/asset_publisher/bMe2sOcNyQuy/content/id/5212646

ΣΧΕΔΙΟ ΣΥΜΒΑΣΗΣ ΣΥΓΧΩΝΕΥΣΗΣ ΜΕ ΑΠΟΡΡΟΦΗΣΗ

[ΣΧΕΔΙΟ ΣΥΜΒΑΣΗΣ ΣΥΓΧΩΝΕΥΣΗΣ ΜΕ ΑΠΟΡΡΟΦΗΣΗ](#)

[View article...](#)

RSS Feed: Corporate Announcements
Posted on: 23 August 2019 17:39
Author: EUROXX A.X.E.P.E.Y.
Subject: ΑΝΑΚΟΙΝΩΣΗ ΓΙΑ ΤΗΝ ΠΡΟΑΝΑΓΓΕΛΙΑ ΓΕΝΙΚΗΣ ΣΥΝΕΛΕΥΣΗΣ

Full article link: http://dev-www1.helex.gr:8080/el/web/guest/companies-announcements-full-content/-/asset_publisher/bMe2sOcNyQuy/content/id/5212660

ΠΡΟΣΚΛΗΣΗ

ΤΩΝ ΜΕΤΟΧΩΝ ΤΗΣ ΕΤΑΙΡΕΙΑΣ «EUROXX ΧΡΗΜΑΤΙΣΤΗΡΙΑΚΗ ΑΝΩΝΥΜΗ ΕΤΑΙΡΙΑ ΠΑΡΟΧΗΣ ΕΠΕΝΔΥΤΙΚΩΝ ΥΠΗΡΕΣΙΩΝ»

ΣΕ ΕΚΤΑΚΤΗ ΓΕΝΙΚΗ ΣΥΝΕΛΕΥΣΗ

Το Διοικητικό Συμβούλιο αποφασίζει ομόφωνα τη σύγκληση Έκτακτης Γενικής Συνέλευσης των Μετόχων, στα γραφεία της έδρας της Εταιρείας, επί της οδού Παλαιολόγου αρ. 7, στο Χαλάνδρι Αττικής, την 24.09.2019, ημέρα Τρίτη και ώρα 16:00

για να αποφασίσουν επί των κατωτέρω θεμάτων:

I. Μείωση του μετοχικού κεφαλαίου της Εταιρείας από 5.870.400,00 ευρώ σε 3.522.240,00 ευρώ με μείωση της ονομαστικής αξίας των μετοχών από 0,60 ευρώ σε 0,36 ευρώ έκαστη για την απόσβεση υφιστάμενων ζημιών της Εταιρείας προκειμένου να εξυγιανθεί ο ισολογισμός της.

II. Έγκριση των όρων του από 23.08.2019 Σχεδίου Σύμβασης Συγχώνευσης, που καταρτίστηκε από το Διοικητικό Συμβούλιο της Εταιρείας, σε εκτέλεση της από 22.08.2019 απόφασής του.

III. Τροποποίηση του άρθρου 5 (Μετοχικό Κεφάλαιο), λόγω της μείωσης του

μετοχικού κεφαλαίου και της επακόλουθης αύξησης αυτού συνεπεία της Συγχώνευσης και τροποποίηση – εναρμόνιση με τον Ν. 4548/2018 του συνόλου του Καταστατικού της Εταιρείας – Κωδικοποίηση του Καταστατικού της Εταιρείας.

Σε περίπτωση μη επίτευξης της απαιτούμενης απαρτίας για τα θέματα της ημερήσιας διάταξης, οι μέτοχοι καλούνται σε Α' Επαναληπτική Γενική Συνέλευση την 30.09.2019, ημέρα Δευτέρα και ώρα 16:00, στον ίδιο τόπο (στα γραφεία της Εταιρείας) για να αποφασίσουν επί των ιδίων ως άνω θεμάτων.

Στην Έκτακτη Γενική Συνέλευση της 24.09.2019 ή σε κάθε Επαναληπτική αυτής έχουν δικαίωμα να λάβουν μέρος και να ψηφίσουν μέτοχοι οι οποίοι θα είναι εγγεγραμμένοι στο αρχείο μετόχων της Εταιρείας που τηρείται ηλεκτρονικά στην εταιρεία «Ελληνικό Κεντρικό Αποθετήριο Τίτλων Α.Ε.» (ΕΛ.Κ.Α.Τ.), και θα δεσμεύσουν το σύνολο ή το μέρος των μετοχών τους (για το οποίο θα ασκήσουν το δικαίωμα ψήφου) μέσω του χειριστή τους στο Σύστημα Ήυλων Τίτλων (Σ.Α.Τ.) πέντε (5) τουλάχιστον ημέρες πριν τη συνεδρίαση της Γενικής Συνέλευσης. Οι αποδείξεις δέσμευσης των τίτλων πρέπει να προσκομίζονται στην Εταιρεία, επίσης 5 (πέντε) τουλάχιστον ημέρες πριν τη συνεδρίαση της Γενικής Συνέλευσης.

Οι μέτοχοι που επιθυμούν να συμμετάσχουν στην Γενική Συνέλευση της 24.09.2019 ή σε κάθε Επαναληπτική αυτής μέσω πληρεξουσίου, οφείλουν να καταθέσουν τη σχετική εξουσιοδότηση αντιπροσώπευσης στα γραφεία της Εταιρείας επίσης 5 (πέντε) τουλάχιστον ημέρες πριν τη συνεδρίαση της Γενικής Συνέλευσης.

Τέλος το Διοικητικό Συμβούλιο αποφασίζει τη δημοσίευση της παραπάνω προσκλήσεως και τη διενέργεια οποιασδήποτε πράξης για την τήρηση των σχετικών διατυπώσεων δημοσιότητας και

των οικείων διατάξεων του νόμου και του Καταστατικού της Εταιρείας προκειμένου να πραγματοποιηθεί η Έκτακτη Γενική Συνέλευση των Μετόχων της Εταιρείας κατά τα ανωτέρω.

Μη υπάρχοντος άλλου θέματος προς συζήτησιν και λήψεως άλλης αποφάσεως, λύεται η συνεδρίαση, καταρτίζεται το παρόν πρακτικό και υπογράφεται ως κάτωθι:

Αθήνα, 23.08.2019

Ο ΠΡΟΕΔΡΟΣ Δ.Σ.

ΤΖΟΥΖΕΠΠΕ ΤΖΙΑΝΟ

[View article...](#)

RSS Feed: Corporate Announcements

Posted on: 23 August 2019 18:43

Author: TITAN A.E.

Subject: Ανακοίνωση καταχώρησης της Titan Cement International S.A. ως κατόχου κοινών και προνομιούχων μετοχών εκδόσεως της Α.Ε. ΤΣΙΜΕΝΤΩΝ ΤΙΤΑΝ

Full article link: http://dev-www1.helex.gr:8080/el/web/guest/companies-announcements-full-content/-/asset_publisher/bMe2sOcNyQuy/content/id/5212768

Ανακοίνωση καταχώρησης της Titan Cement International SA ως κατόχου κοινών και προνομιούχων μετοχών εκδόσεως της Α.Ε. ΤΣΙΜΕΝΤΩΝ ΤΙΤΑΝ

Σύμφωνα με το άρθρο 27, παρ. 6 του Ν. 3461/2006, η Α.Ε. ΤΣΙΜΕΝΤΩΝ ΤΙΤΑΝ (η «ΤΙΤΑΝ») ανακοινώνει κατόπιν ενημέρωσης που έλαβε από την ΕΛ.Κ.Α.Τ. Α.Ε. στις 23 Αυγούστου 2019, ότι στις 23 Αυγούστου 2019, η Titan Cement International SA (η «TCI») καταχωρήθηκε ως κάτοχος των συνολικά 4.629.754 κοινών και προνομιούχων μετοχών εκδόσεως της ΤΙΤΑΝ, τις οποίες απέκτησε η ΤCI κατ' ενάσκηση του δικαιώματος εξαγοράς, δυνάμει του άρθρου 27 του Ν. 3461/2006.

Κατόπιν των ανωτέρω, η ΤCI κατέχει το σύνολο (100%) των κοινών και προνομιούχων μετοχών εκδόσεως της ΤΙΤΑΝ.

23.8.2019

[View article...](#)

RSS Feed: Corporate Announcements
Posted on: 23 August 2019 18:44
Author: TITAN A.E.
Subject: ΑΝΑΚΟΙΝΩΣΗ ΡΥΘΜΙΖΟΜΕΝΗΣ ΠΛΗΡΟΦΟΡΙΑΣ ΤΟΥ Ν.
3556/2007: Γνωστοποίηση για μεταβολή ποσοστού μετόχων σε
επίπεδο δικαιωμάτων ψήφου

Full article link: http://dev-www1.helex.gr:8080/el/web/guest/companies-announcements-full-content/-/asset_publisher/bMe2sOcNyQuy/content/id/5212778

Γνωστοποίηση σημαντικής μεταβολής συμμετοχής σύμφωνα με το Νόμο 3556/2007

Σύμφωνα με το Ν. 3556/2007, σε συνέχεια της από 23 Αυγούστου 2019 γνωστοποίησης περί σημαντικής μεταβολής σε δικαιώματα ψήφου που έλαβε από την «Titan Cement International SA» (η «TCI»), η Α.Ε. ΤΣΙΜΕΝΤΩΝ ΤΙΤΑΝ (η «ΤΙΤΑΝ») ανακοινώνει ότι, κατόπιν της ολοκλήρωσης της διαδικασίας άσκησης του δικαιώματος εξαγοράς των υπολοίπων κοινών και προνομιούχων μετοχών εκδόσεως της ΤΙΤΑΝ από την ΤCI, σύμφωνα με το άρθρο 27 του Ν. 3461/2006, στις 23 Αυγούστου 2019, το ποσοστό των δικαιωμάτων ψήφου της ΤΙΤΑΝ που κατέχει η ΤCI ανήλθε στο 100% από περίπου 93%, όπως είχε διαμορφωθεί στις 18 Ιουλίου 2019.

23.8.2019

[View article...](#)

RSS Feed: Corporate Announcements

Posted on: 26 August 2019 09:15

Author: FOLLI-FOLLIE A.E.B.T.E.

Subject: ΑΝΑΚΟΙΝΩΣΗ

Full article link: http://dev-www1.helex.gr:8080/el/web/guest/companies-announcements-full-content/-/asset_publisher/bMe2sOcNyQuy/content/id/5213945

Αγιος Στέφανος, 26 Αυγούστου 2019

Η εταιρεία με την επωνυμία «Folli-Follie Ανώνυμη Εμπορική Βιοτεχνική και Τεχνική Εταιρεία» και τον διακριτικό τίτλο “FF Group” (εφεξής η «Εταιρεία») παρέχει στο επενδυτικό κοινό την ακόλουθη ενημέρωση:

Η Εταιρεία έλαβε γνώση ορισμένων αναφορών στα Μέσα Ενημέρωσης σχετικά με την πιθανή πώληση της Links of London. Η Εταιρεία μπορεί να επιβεβαιώσει ότι έχει αναθέσει στους Deloitte και Savigny Partners να διερευνήσουν την επιλογή μιας πλήρους πώλησης της επιχείρησης, αλλά έως εκεί εκτείνεται η εντολή τους αυτή την στιγμή. Η Links of London παραμένει στη διαδικασία ενός σχεδίου ανάκαμψης, το οποίο η Εταιρεία συνεχίζει να υποστηρίζει.

Η παρούσα ανακοίνωση δημοσιεύεται από την Folli Follie Ανώνυμη Εμπορική Βιοτεχνική και Τεχνική Εταιρεία σύμφωνα με τον Κανονισμό για την Κατάχρηση της Αγοράς (ΕΕ) 596/2014 (MAR) και τον Κανονισμό του Χρηματιστηρίου Αθηνών. Περιέχει πληροφόρηση που εμπίπτει στην έννοια της προνομιακής πληροφορίας για τους σκοπούς του άρθρου 7 του MAR. Για τους σκοπούς του MAR και του άρθρου 2 του Εκτελεστικού Κανονισμού (ΕΕ) 2016/1055 της Επιτροπής, το υπεύθυνο πρόσωπο για την δημοσίευση της παρούσας ανακοίνωσης για λογαριασμό της Εταιρείας είναι η κ. Μανταλένα Κασιδιαροπούλου, του Τμήματος Επενδυτικών Σχέσεων.

[View article...](#)

RSS Feed: Corporate Announcements
Posted on: 26 August 2019 09:16
Author: O.T.E. A.E.
Subject: Ανακοίνωση - Αγορά Ιδίων Μετοχών

Full article link: http://dev-www1.helex.gr:8080/el/web/guest/companies-announcements-full-content/-/asset_publisher/bMe2sOcNyQuy/content/id/5213955

Ανακοίνωση - Αγορά Ιδίων Μετοχών

Αθήνα, 26 Αυγούστου 2019 – Ο Οργανισμός Τηλεπικοινωνιών της Ελλάδος Α.Ε. («ΟΤΕ Α.Ε.» ή «Εταιρεία»), ανακοινώνει ότι στο πλαίσιο του Προγράμματος Επαναγοράς Ιδίων Μετοχών, την 23/08/2019, αγόρασε 67.000 ίδιες μετοχές με μέση τιμή κτήσης €12,0295 ανά μετοχή, συνολικής αξίας €805.973,87 σύμφωνα με το άρθρο 49 του Ν. 4548/2018 και τις αποφάσεις των αρμοδίων οργάνων της Εταιρείας.

Μετά και την προαναφερόμενη αγορά, η Εταιρεία κατέχει 6.351.000 ίδιες μετοχές, ποσοστό 1,323% του συνόλου των μετοχών της Εταιρείας.

Η ανακοίνωση εκδίδεται σύμφωνα με τον Κανονισμό (ΕΕ) αριθ. 596/2014 του Ευρωπαϊκού Κοινοβουλίου και του Συμβουλίου της 16^{ης} Απριλίου 2014 και τον κατ' εξουσιοδότηση Κανονισμό (ΕΕ) 2016/1052 της Επιτροπής της 8ης Μαρτίου 2016.

[View article...](#)

RSS Feed: Corporate Announcements

Posted on: 26 August 2019 09:18

Author: ΓΕΚ ΤΕΡΝΑ Α.Ε.

Subject: ΑΓΟΡΑ ΙΔΙΩΝ ΜΕΤΟΧΩΝ

Full article link: http://dev-www1.helex.gr:8080/el/web/guest/companies-announcements-full-content/-/asset_publisher/bMe2sOcNyQuy/content/id/5213965

Η ΓΕΚ ΤΕΡΝΑ Α.Ε. κατ' εφαρμογή του άρθρου 4 παρ. 4 του υπ' αριθμ. 2273/2003 Κανονισμού της Επιτροπής των Ευρωπαϊκών Κοινοτήτων, γνωστοποιεί στο Επενδυτικό Κοινό ότι, σύμφωνα με το άρθρο 49 του Ν 4548/2018 όπως τροποποιήθηκε και ισχύει και σε εκτέλεση της από 27/6/2018 απόφασης της Τακτικής Γενικής Συνέλευσης των Μετόχων της Εταιρείας και της από 27/6/2018 απόφασης του Δ.Σ., προέβη την 23/8/2019, μέσω του μέλους του Χ.Α. ΒΕΤΑ ΑΧΕΠΕΥ, σε αγορά 17.079 ιδίων μετοχών με μέση τιμή κτήσης 6,1788 ευρώ ανά μετοχή και συνολική αξία συναλλαγής 105.527,43 ευρώ.

[View article...](#)

RSS Feed: Corporate Announcements

Posted on: 26 August 2019 09:34

Author: ΕΛΤΡΑΚ Α.Ε.

Subject: ΑΝΑΚΟΙΝΩΣΗ ΣΥΜΦΩΝΑ ΜΕ ΤΙΣ ΔΙΑΤΑΞΕΙΣ ΤΟΥ ΑΡΘΡΟΥ 24 ΠΑΡΑΓΡΑΦΟΣ 2(α) ΚΑΙ (β) ΤΟΥ Ν. 3461/2006

Full article link: http://dev-www1.helex.gr:8080/el/web/guest/companies-announcements-full-content/-/asset_publisher/bMe2sOcNyQuy/content/id/5213975

ΑΝΑΚΟΙΝΩΣΗ ΣΥΜΦΩΝΑ ΜΕ ΤΙΣ ΔΙΑΤΑΞΕΙΣ ΤΟΥ ΑΡΘΡΟΥ 24 ΠΑΡΑΓΡΑΦΟΣ 2(α) ΚΑΙ (β) ΤΟΥ Ν. 3461/2006

Σύμφωνα με το άρθρο 24, παράγραφος 2(α) και (β) του Ν. 3461/2006, η εταιρεία με την επωνυμία «ELTRAK CP LIMITED» (ο «Προτείνων») δηλώνει ότι:

(α) Στις 23.08.2019, απέκτησε συνολικά 14.596 κοινές ονομαστικές μετοχές της ανώνυμης εταιρείας με την επωνυμία "ΕΛΤΡΑΚ Α.Ε." (η «Εταιρεία») έναντι 3,30 Ευρώ ανά μετοχή μέσω χρηματιστηριακών συναλλαγών και

(β) Από τις 22.08.2019 μέχρι και τις 23.08.2019 ο Προτείνων απέκτησε συνολικά 70.773 κοινές ονομαστικές μετοχές της Εταιρείας έναντι 3,30 Ευρώ ανά μετοχή μέσω χρηματιστηριακών συναλλαγών. Συνεπεία αυτών των συναλλαγών, το ποσοστό των δικαιωμάτων ψήφου του Προτείνοντα στην Εταιρεία μαζί με τα πρόσωπα που ενεργούν συντονισμένα με τον Προτείνοντα διαμορφώθηκε σε περίπου 80,76% από περίπου 80,25% που ήταν στις 21.08.2019.

[View article...](#)

RSS Feed: Corporate Announcements
Posted on: 26 August 2019 09:38
Author: ΕΛΤΡΑΚ Α.Ε.
Subject: ΑΝΑΚΟΙΝΩΣΗ ΡΥΘΜΙΖΟΜΕΝΗΣ ΠΛΗΡΟΦΟΡΙΑΣ ΤΟΥ Ν.
3556/2007: Γνωστοποίηση συναλλαγών

Full article link: http://dev-www1.helex.gr:8080/el/web/guest/companies-announcements-full-content/-/asset_publisher/bMe2sOcNyQuy/content/id/5213985

ΕΛΤΡΑΚ Α.Ε.

ΑΝΩΝΥΜΟΣ ΕΜΠΟΡΙΚΗ, ΒΙΟΜΗΧΑΝΙΚΗ & ΑΝΤΙΠΡΟΣΩΠΕΙΩΝ ΜΗΧΑΝΩΝ &
ΑΝΤΑΛΛΑΚΤΙΚΩΝ & ΝΑΥΤΙΛΙΑΚΗ ΕΤΑΙΡΕΙΑ

Γ.Ε.ΜΗ. 341201000

Ανακοίνωση ρυθμιζόμενης πληροφορίας του Ν. 3556/2007

Η Εταιρεία «ΕΛΤΡΑΚ Α.Ε.» (η «Εταιρεία») ανακοινώνει σύμφωνα με την ισχύουσα νομοθεσία τα ακόλουθα:

Σύμφωνα με το άρθρο 19 του Κανονισμού (ΕΕ) 596/2014 και το Νόμο 3556/2007, η εταιρεία «ELTRAK CP LIMITED», η οποία είναι νομικό πρόσωπο που δύναται να έχει στενούς δεσμούς με τον κ. Alexei Schreier, μέλος του Διοικητικού Συμβουλίου της εταιρείας «ΕΛΤΡΑΚ Α.Ε.» σύμφωνα με τον Κανονισμό (ΕΕ) 596/2014, γνωστοποιεί ότι στις 23 Αυγούστου 2019 απέκτησε, δυνάμει χρηματιστηριακών συναλλαγών, 14.596 μετοχές της Εταιρείας, έναντι συνολικού τιμήματος 48.167 Ευρώ.

Νέα Κηφισιά, 26 Αυγούστου 2019

[View article...](#)

RSS Feed: Corporate Announcements
Posted on: 26 August 2019 09:40
Author: PROFILE A.E.B.E.
Subject: Γνωστοποίηση αγοράς ιδίων μετοχών

Full article link: http://dev-www1.helex.gr:8080/el/web/guest/companies-announcements-full-content/-/asset_publisher/bMe2sOcNyQuy/content/id/5213995

Σε εφαρμογή του άρθρου 4 παρ.4 του υπ' αριθμ. 2273/2003 Κανονισμού της Επιτροπής των Ευρωπαϊκών Κοινοτήτων, η Ανώνυμη Εταιρεία με την επωνυμία "PROFILE A.E.B.E. ΠΛΗΡΟΦΟΡΙΚΗΣ", (εφεξής "Εταιρεία") ανακοινώνει ότι, σύμφωνα με το άρθρο 16 του κ.ν.2190/1920 όπως ισχύει, και βάσει των σχετικών αποφάσεων της Τακτικής Γενικής Συνέλευσης των Μετόχων της 11^{ης} Μαΐου 2018 και του Διοικητικού Συμβουλίου της 14^{ης} Μαΐου 2018, προέβη σε αγορά ιδίων μετοχών, ως ακολούθως:

1) Την 23/08/2019 η Εταιρεία αγόρασε με μέση τιμή κτήσης 3,8350 ευρώ ανά μετοχή, 4.000 μετοχές συνολικής αξίας 15.340,00 ευρώ.

[View article...](#)

RSS Feed: Corporate Announcements
Posted on: 26 August 2019 10:28
Author: ALPHA TRUST ΑΝΔΡΟΜΕΔΑ Α.Ε.Ε.Χ.
Subject: ΑΝΑΚΟΙΝΩΣΗ ΓΙΑ ΤΗΝ ΑΓΟΡΑ ΙΔΙΩΝ ΜΕΤΟΧΩΝ

Full article link: http://dev-www1.helex.gr:8080/el/web/guest/companies-announcements-full-content/-/asset_publisher/bMe2sOcNyQuy/content/id/5214005

Ανακοίνωση αγοράς ιδίων μετοχών

Η Εταιρία ALPHA TRUST-ΑΝΔΡΟΜΕΔΑ Α.Ε.Ε.Χ. ενημερώνει το επενδυτικό κοινό, ότι σε εκτέλεση της από 10.9.2018 απόφασης της Έκτακτης Γενικής Συνέλευσης των μετόχων της και της από 29.7.2019 απόφασης του Διοικητικού της Συμβουλίου και σύμφωνα, με το άρθρο 49 του κ.ν. 4548/2018, όπως τροποποιήθηκε και ισχύει, κατά τη συνεδρίαση της 23η Αυγούστου 2019, προέβη, μέσω της EUROBANK EQUITIES Α.Ε.Π.Ε.Υ., σε αγορά 12 ιδίων μετοχών, με μέση τιμή κτήσης 23,88 ευρώ ανά μετοχή, συνολικής αξίας 286,06 ευρώ.

Μετά και τις ανωτέρω αγορές, η Εταιρία κατέχει 637 ίδιες μετοχές, με μέση τιμή κτήσης 24,55 ευρώ ανά μετοχή, ποσοστό 0.1588% του συνόλου των μετοχών της Εταιρίας.

Κηφισιά, 26 Αυγούστου 2019

[View article...](#)

RSS Feed: Corporate Announcements

Posted on: 26 August 2019 11:17

Author: PAPERPACK A.B.E.E.

Subject: Ανακοίνωση Δημοσίευσης Οικονομικών Καταστάσεων Α' Εξαμήνου 2019

Full article link: http://dev-www1.helex.gr:8080/el/web/guest/companies-announcements-full-content/-/asset_publisher/bMe2sOcNyQuy/content/id/5214044

Η εταιρία PAPERPACK ABEE γνωστοποιεί στο επενδυτικό κοινό ότι οι Οικονομικές Καταστάσεις του Α' Εξαμήνου 2019 της εταιρείας, θα αναρτηθούν στην ιστοσελίδα του Χρηματιστηρίου Αθηνών (www.athexgroup.gr) και στην ιστοσελίδα της εταιρείας (www.paperpack.gr) την Δευτέρα 26 Αυγούστου 2019, μετά τη λήξη της συνεδρίασης του Χρηματιστηρίου Αθηνών.

[View article...](#)

RSS Feed: Corporate Announcements
Posted on: 26 August 2019 11:24
Author: ΔΕΗ Α.Ε.
Subject: Νέα τριμελής Επιτροπή Ελέγχου

Full article link: http://dev-www1.helex.gr:8080/el/web/guest/companies-announcements-full-content/-/asset_publisher/bMe2sOcNyQuy/content/id/5214054

Ανακοίνωση

Νέα τριμελής Επιτροπή Ελέγχου

Η ΔΕΗ ανακοινώνει ότι η Έκτακτη Γενική Συνέλευση των Μετόχων της Εταιρείας της 22.8.2019 εξέλεξε νέα τριμελή Επιτροπή Ελέγχου (ΕΕ), σύμφωνα με το άρθρο 44 του Ν. 4449/2017. Η ΕΕ αποτελείται αμιγώς από ανεξάρτητα, κατά την έννοια των διατάξεων του ν. 3016/2002, μέλη του Διοικητικού Συμβουλίου (Δ.Σ.) της Εταιρείας.

Η νέα δομή και σύνθεση της ΕΕ έχει ως εξής:

- Γεώργιος Βενιέρης, Ανεξάρτητο-Μη Εκτελεστικό Μέλος του Δ.Σ., Πρόεδρος της ΕΕ
- Δέσποινα Δοξάκη, Ανεξάρτητο-Μη Εκτελεστικό Μέλος του Δ.Σ. και
- Στέφανος Καρδαμάκης, Ανεξάρτητο-Μη Εκτελεστικό Μέλος του Δ.Σ.

με τριετή θητεία, ως ορίζει ο Κανονισμός Λειτουργίας της Επιτροπής Ελέγχου, αρχομένης από 22.8.2019 έως και τις 21.8.2022.

Σημειώνεται ότι, σύμφωνα με τις διατάξεις της παρ. 1 του άρθρου 44 του ν. 4449/2017, όλα τα μέλη της ΕΕ διαθέτουν επαρκή γνώση στον τομέα στον οποίο δραστηριοποιείται η Εταιρεία, όπως προκύπτει από την ιδιότητά τους ως μελών του Διοικητικού Συμβουλίου της Εταιρείας και τη σχετική επαγγελματική τους εμπειρία και γνώση. Επιπλέον, σύμφωνα με τις

προαναφερόμενες διατάξεις, ένα (1) μέλος εκ των μελών της ΕΕ, ήτοι, ο κ. Γεώργιος Βενιέρης, Καθηγητής Λογιστικής στο Τμήμα Λογιστικής και Χρηματοοικονομικής του Οικονομικού Πανεπιστημίου Αθηνών, διαθέτει αποδεδειγμένα επαρκή γνώση στον τομέα της λογιστικής και ελεγκτικής, όπως βεβαιώνεται από την επιστημονική του κατάρτιση και τη θέση του ως ακαδημαϊκού στο Οικονομικό Πανεπιστήμιο Αθηνών.

Αθήνα, 26 Αυγούστου 2019

[View article...](#)

RSS Feed: Corporate Announcements

Posted on: 26 August 2019 11:43

Author: ΦΟΥΝΤΛΙΝΚ Α.Ε.Β.Ε.

Subject: ΑΓΟΡΑ ΙΔΙΩΝ ΜΕΤΟΧΩΝ

Full article link: http://dev-www1.helex.gr:8080/el/web/guest/companies-announcements-full-content/-/asset_publisher/bMe2sOcNyQuy/content/id/5214064

Η Εταιρεία ΦΟΥΝΤΛΙΝΚ Α.Ε.Β.Ε. ΤΡΟΦ., ΑΝΤΙΠΡΟΣ/ΩΝ ΚΑΙ ΔΙΑΝΟΜΩΝ ενημερώνει το επενδυτικό κοινό, ότι σε εκτέλεση της από 30/05/2019 απόφασης της Τακτικής Γενικής Συνέλευσης των Μετόχων της και σύμφωνα με το άρθρο 16 του Κ.Ν. 2190/1920, προέβη μέσω της ΚΥΚΛΟΣ ΧΡΗΜΑΤΙΣΤΗΡΙΑΚΗΣ Α.Ε.Π.Ε.Υ σε αγορά ιδίων μετοχών όπως αναλύονται παρακάτω:

Κατά τη διάρκεια της συνεδρίασης της 13ης Αυγούστου 2019 προέβη σε αγορά 340 ιδίων μετοχών με μέση τιμή κτήσης 0,565 ευρώ ανά μετοχή, συνολικής αξίας 192,10 ευρώ.

Κατά τη διάρκεια της συνεδρίασης της 14ης Αυγούστου 2019 προέβη σε αγορά 1.050 ιδίων μετοχών με μέση τιμή κτήσης 0,5464 ευρώ ανά μετοχή, συνολικής αξίας 573,75 ευρώ.

Κατά τη διάρκεια της συνεδρίασης της 16ης Αυγούστου 2019 προέβη σε αγορά 260 ιδίων μετοχών με μέση τιμή κτήσης 0,545 ευρώ ανά μετοχή, συνολικής αξίας 141,70 ευρώ.

Κατά τη διάρκεια της συνεδρίασης της 19ης Αυγούστου 2019 προέβη σε αγορά 630 ιδίων μετοχών με μέση τιμή κτήσης 0,5458 ευρώ ανά μετοχή, συνολικής αξίας 343,88 ευρώ.

Κατά τη διάρκεια της συνεδρίασης της 22ας Αυγούστου 2019 προέβη σε αγορά 380 ιδίων μετοχών με μέση τιμή κτήσης 0,5563 ευρώ ανά μετοχή, συνολικής αξίας 211,40 ευρώ.

[View article...](#)

RSS Feed: Corporate Announcements

Posted on: 26 August 2019 12:05

Author: ΣΦΑΚΙΑΝΑΚΗΣ Α.Ε.Β.Ε.

Subject: Ανακοίνωση Ρυθμιζόμενης Πληροφορίας Ν.3556/2007:
Γνωστοποίηση συναλλαγών

Full article link: http://dev-www1.helex.gr:8080/el/web/guest/companies-announcements-full-content/-/asset_publisher/bMe2sOcNyQuy/content/id/5214074

Η Εταιρεία ΣΦΑΚΙΑΝΑΚΗΣ Α.Ε.Β.Ε. σε εφαρμογή των διατάξεων του Ν.3556/2007 σε συνδυασμό με το άρθρο 11 της απόφασης της Ε.Κ. 1/434/3.7.2007 και του άρθρου 19 του Κανονισμού 596/2014, ανακοινώνει ότι ο κ. Σταύρος Τάκης του Παναγιώτη στα πλαίσια της Υποχρεωτικής Δημόσιας Πρότασης που έχει υποβάλλει, προέβη την 23.08.2019 σε αγορά 100 κοινών ονομαστικών μετοχών της Εταιρείας έναντι 0,34 Ευρώ ανά μετοχή μέσω χρηματιστηριακών συναλλαγών οι οποίες θα εκκαθαριστούν την 27.08.2019.

[View article...](#)

RSS Feed: Corporate Announcements
Posted on: 26 August 2019 15:20
Author: ΣΤΕΛΙΟΣ ΚΑΝΑΚΗΣ Α.Β.Ε.Ε.
Subject: ΑΝΑΚΟΙΝΩΣΗ ΟΛΟΚΛΗΡΩΣΗΣ ΑΣΚΗΣΗΣ ΔΙΚΑΙΩΜΑΤΟΣ ΕΞΑΓΟΡΑΣ

Full article link: http://dev-www1.helex.gr:8080/el/web/guest/companies-announcements-full-content/-/asset_publisher/bMe2sOcNyQuy/content/id/5214095

Ανακοίνωση σχετικά με την ολοκλήρωση της άσκησης του δικαιώματος εξαγοράς των υπολοίπων κοινών ονομαστικών μετά ψήφου μετοχών της Ανώνυμης Εταιρείας «ΣΤΕΛΙΟΣ ΚΑΝΑΚΗΣ ΑΝΩΝΥΜΗ ΒΙΟΜΗΧΑΝΙΚΗ ΚΑΙ ΕΜΠΟΡΙΚΗ ΕΤΑΙΡΕΙΑ ΠΡΩΤΩΝ ΥΛΩΝ ΖΑΧΑΡΟΠΛΑΣΤΙΚΗΣ - ΑΡΤΟΠΟΙΙΑΣ ΚΑΙ ΠΑΓΩΤΟΥ» από την «ORKLA FOOD INGREDIENTS AS»

Η Ανώνυμη Εταιρεία με την επωνυμία «ΣΤΕΛΙΟΣ ΚΑΝΑΚΗΣ ΑΝΩΝΥΜΗ ΒΙΟΜΗΧΑΝΙΚΗ ΚΑΙ ΕΜΠΟΡΙΚΗ ΕΤΑΙΡΕΙΑ ΠΡΩΤΩΝ ΥΛΩΝ ΖΑΧΑΡΟΠΛΑΣΤΙΚΗΣ - ΑΡΤΟΠΟΙΙΑΣ ΚΑΙ ΠΑΓΩΤΟΥ» (εφεξής «η Εταιρεία»), γνωστοποιεί στο επενδυτικό κοινό, σύμφωνα με το άρθρο 27 παρ. 6 του ν. 3461/2006 και σε συνέχεια της από 23 Αυγούστου 2019 αντίστοιχης ενημέρωσης από την «ΕΛΛΗΝΙΚΟ ΚΕΝΤΡΙΚΟ ΑΠΟΘΕΤΗΡΙΟ ΤΙΤΛΩΝ ΑΝΩΝΥΜΗ ΕΤΑΙΡΕΙΑ (ΑΤΗΧCSD)», ότι στις 23 Αυγούστου 2019 ολοκληρώθηκε η καταχώρηση της Orkla Food Ingredients AS (εφεξής «ο Προτείνων»), στο Σύστημα Αύλων Τίτλων, ως νέου κατόχου 79.877 κοινών ονομαστικών μετά ψήφου μετοχών της Εταιρείας, στις οποίες αφορούσε το δικαίωμα εξαγοράς που ασκήθηκε δυνάμει της από 4/850/01.08.2019 αποφάσεως του Διοικητικού Συμβουλίου της Επιτροπής Κεφαλαιαγοράς.

Ως εκ τούτου ο Προτείνων κατέχει σήμερα άμεσα συνολικά 7.500.000 κοινές ονομαστικές μετά ψήφου μετοχές της Εταιρείας, οι οποίες αντιπροσωπεύουν ποσοστό 100% επί του συνολικού καταβλημένου μετοχικού κεφαλαίου και των δικαιωμάτων ψήφου της Εταιρείας.

Αχαρνές, 26 Αυγούστου 2019

Το Διοικητικό Συμβούλιο

[View article...](#)

RSS Feed: Corporate Announcements
Posted on: 26 August 2019 17:18
Author: ΤΕΡΝΑ ΕΝΕΡΓΕΙΑΚΗ Α.Β.Ε.Τ.Ε.
Subject: Ημερομηνία δημοσίευσης αποτελεσμάτων 1ου εξαμήνου 2019

Full article link: http://dev-www1.helex.gr:8080/el/web/guest/companies-announcements-full-content/-/asset_publisher/bMe2sOcNyQuy/content/id/5214182

Η ΤΕΡΝΑ ΕΝΕΡΓΕΙΑΚΗ ΑΒΕΤΕ ενημερώνει το Επενδυτικό Κοινό ότι η ανακοίνωση των οικονομικών αποτελεσμάτων του 1ου εξαμήνου του 2019 καθώς και η ανάρτηση των Χρηματοοικονομικών Καταστάσεων της περιόδου 1/1– 30/6/2019 στις ιστοσελίδες της Εταιρείας (www.terna-energy.com) και του Χρηματιστηρίου Αθηνών (www.helex.gr) θα γίνει την Πέμπτη 29 Αυγούστου 2019, μετά το κλείσιμο της Συνεδρίασης του Χρηματιστηρίου Αθηνών.

[View article...](#)

Ομολογιακά Δάνεια Επιχειρήσεων – Οργανωμένη Αγορά (Μετατρέψιμα)

Πλήθος Εισηγμένων Ομολογιών	Ονομαστική αξία	Τιμή έκδοσης	Σημερινό επιτόκιο	Ημερ. λήξης	Διάρκεια (έτη)	Σημείωση	Τοκομερίδιο		Μον. Διαπρα.	Ομόλογα Επιχειρήσεων	Κατωτ Τιμή	Ανωτ Τιμή	Τιμή κλεισ.	Προηγ. Κλείσιμο-ημέρια	Όγκος	Αξία Συναλλαγών	Τελευταία εντολή			Μεγ έτους	
							Κοινό	Προτιμησιακό									Τιμή	Αγορ./ Πώλ.	Ημερομηνία		λαχ
171,268,704	0.30	0.30	1.00	11/10/2025	9	---	12	---	1	FORTHNET Α.Ε. (Μ.Ο.Δ.)	---	---	---	---	---	---	20.0000	A	26/08/2019	100.0000	100.0000

Σημειώσεις Εταιρικών Ομολόγων

Ο Όγκος Συναλλαγών υπολογίζεται ως (Τεμάχια) * (Ονομαστική Τιμή). Η Αξία Συναλλαγών υπολογίζεται ως (Τεμάχια) * (Ονομαστική Τιμή) * (Τιμή %) + (Δεδουλευμένοι Τόκοι).

Οι τιμές συναλλαγών των ομολόγων υπολογίζονται ως ποσοστό επί τοις εκατό (%) της ονομαστικής τους τιμής.

Όλα τα ομόλογα έχουν Ονομαστική Αξία εκπεφρασμένη σε Ευρώ (εκτός εάν σημειώνεται διαφορετικά).

Ομολογιακά Δάνεια Επιχειρήσεων – Οργανωμένη Αγορά (Μη Μετατρέψιμα)

Πλήθος Εισηγμένων Ομολογίων	Ονομαστική αξία	Τιμή έκδοσης	Σημερινό επιτόκιο	Ημερ. λήξης	Διάρκεια (έτη)	Σημείωση	Τοκομερίδιο		Μον. Διασπ.	Ομόλογα Επιχειρήσεων	Δεδ. Τόκος Αποδ./Λήξη	Κατωτ Τιμή	Ανωτ Τιμή	Τιμή κλεισ.	Προηγ. Κλείσιμο-ημέρια	Όγκος	Αξία Συναλλαγών	Τελευταία εντολή			Μεγ έτους			
							Κοινό	Προτιμησιακό										Τιμή	Αγορ./ Πώλ.	Ημερομηνία		λαχ έτους		
175,000	1,000.00	1,000.00	3.40	26/07/2024	5	---	1	---	1	ΑΤΤΙCΑ Α.Ε. ΣΥΜΜΕΤΟΧΩΝ (Μη μετατρέψιμο)	3.1167	3.0740	101.2500	101.9000	101.3707	101.6490	23/08/2019	87,000	88,463.65	101.5000	A	26/08/2019	100.8500	102.3500
300,000	1,000.00	1,000.00	3.10	27/06/2022	5	---	5	---	1	ΜΥΤΙΛΗΝΑΙΟΣ Α.Ε. ΟΜ. ΕΠΙΧΕΙΡΗΣΕΩΝ (Μη Μετατρέψιμο)	5.3389	2.2230	101.9500	101.9800	101.9628	101.7500	23/08/2019	174,000	178,344.17	101.7500	A	26/08/2019	100.5818	103.4000
25,000	1,000.00	1,000.00	4.95	26/06/2023	5	---	3	---	1	B&F Α.Β.Ε.Ε. ΕΝΔΥΜΑΤΩΝ (Μη μετατρέψιμο)	8.6625	5.6230	---	---	---	96.8000	20/08/2019	---	---	96.2500	A	26/08/2019	93.0000	98.5000
90,000	1,000.00	1,000.00	3.00	11/05/2023	5	---	3	---	1	CORAL Α.Ε. (Μη μετατρέψιμο)	8.9167	2.2890	102.1500	102.1500	102.1500	101.6060	19/08/2019	25,000	25,760.42	102.2000	A	26/08/2019	100.2726	104.9499
120,000	1,000.00	1,000.00	3.95	04/04/2025	7	---	3	---	1	ΓΕΚ ΤΕΡΝΑ Α.Ε. (Μη μετατρέψιμο)	16.0194	2.6660	105.0000	106.0000	105.6057	105.5000	23/08/2019	70,000	75,045.36	105.1000	A	26/08/2019	99.0000	106.0000
50,000	1,000.00	1,000.00	4.35	20/06/2022	5	---	5	---	1	ΣΥΣΤΗΜΑΤΑ SUNLIGHT Α.Β.Ε.Ε. (Μη Μετατρέψιμο)	8.3375	2.9340	102.9900	102.9900	102.9900	102.9980	22/08/2019	5,000	5,191.19	101.7600	A	26/08/2019	99.4118	104.5000
200,000	1,000.00	1,000.00	3.50	21/03/2022	5	---	5	---	1	Ο.Π.Α.Π. Α.Ε. (Μη Μετατρέψιμο)	15.5556	2.4790	101.9700	101.9800	101.9741	101.9730	23/08/2019	75,000	77,647.27	101.8000	A	26/08/2019	101.6071	103.5200
40,000,000	1.00	1.00	5.00	04/10/2021	5	---	12	---	1	HOUSEMARKET Α.Ε. (Μη Μετατρέψιμο)	0.0076	2.0310	105.4500	105.5000	105.4750	105.3510	21/08/2019	100,000	106,238.90	105.1000	A	26/08/2019	101.9500	106.0000
200,000	1,000.00	1,000.00	3.60	12/03/2026	7	---	1	---	1	ΑΕΡΟΠΟΡΙΑ ΑΙΓΑΙΟΥ Α.Ε. (Μη μετατρέψιμο)	16.9000	2.6320	105.2200	105.2200	105.2200	105.7870	23/08/2019	1,000	1,069.10	105.2210	A	26/08/2019	100.3628	107.0000

Σημειώσεις Εταιρικών Ομολόγων

Ο Όγκος Συναλλαγών υπολογίζεται ως (Τεμάχια) * (Ονομαστική Τιμή). Η Αξία Συναλλαγών υπολογίζεται ως (Τεμάχια) * (Ονομαστική Τιμή) * (Τιμή %) + (Δεδουλευμένοι Τόκοι).

Οι τιμές συναλλαγών των ομολόγων υπολογίζονται ως ποσοστό επί τοις εκατό (%) της ονομαστικής τους τιμής.

Όλα τα ομόλογα έχουν Ονομαστική Αξία εκπεφρασμένη σε Ευρώ (εκτός εάν σημειώνεται διαφορετικά).

Ομόλογα Ελληνικού Δημοσίου

Πλήθος Εισηγμ. Ομολογιών	Όνομ. αξία	Σημερινό επιτόκιο	Υπολογισμός Δεδοουλευμένων	Ημερ/νία Λήξης [1]	Διάρκεια (έτη)	Σημείωση	Ημερομηνία Πληρ.	Αξία τρέχοντος	Μον. Διαπρα.	Ομόλογα Ελληνικού Δημοσίου	Κατωτ Τιμή	Ανωτ Τιμή	Τιμή κλειστ.	Προηγ. Κλείσιμο-ημ/νία	Όγκος	Αξία Συναλλαγών	Τελευταία εντολή Αγορ./ Πώλ. Ημερομηνία
3,000,000	1,000.00	4.38	Πργμ/Πργμ	01/08/2022	5	---	01/08	4.38	1	ΟΕΔ-ΣΤΘ-010822-05Χ-4,375-1,000	---	---	---	---	---	---	1.0000 A 28/11/2018
2,500,000	1,000.00	3.45	Πργμ/Πργμ	02/04/2024	5	---	02/04	3.45	1	ΟΕΔ-ΣΤΘ-020424-05Χ-3,450-1,000	---	---	---	---	---	---	---
4,355,990,324	1.00	3.50	Πργμ/Πργμ	30/01/2023	5	---	01/02 - 31/01	3.50	1	ΟΕΔ-ΣΤΘ-300123-05Χ-3,500-1,000	---	---	---	94.5720 13/07/2018	---	---	1.0000 A 28/11/2018
5,962,747,327	1.00	3.75	Πργμ/Πργμ	30/01/2028	10	---	/02 - 01/02 - 31/	3.75	1	ΟΕΔ-ΣΤΘ-300128-10Χ-3,750-1,000	---	---	---	85.4610 13/07/2018	---	---	1.0000 A 28/11/2018
6,091,218,404	1.00	3.90	Πργμ/Πργμ	30/01/2033	15	---	/02 - 01/02 - 31/	3.90	1	ΟΕΔ-ΣΤΘ-300133-15Χ-3,900-1,000	---	---	---	78.6730 13/07/2018	---	---	1.0000 A 28/11/2018
4,805,399,486	1.00	4.00	Πργμ/Πργμ	30/01/2037	19	---	/02 - 01/02 - 31/	4.00	1	ΟΕΔ-ΣΤΘ-300137-19Χ-4,000-1,000	---	---	---	77.0370 13/07/2018	---	---	1.0000 A 28/11/2018
4,603,713,186	1.00	4.20	Πργμ/Πργμ	30/01/2042	24	---	/02 - 01/02 - 31/	4.20	1	ΟΕΔ-ΣΤΘ-300142-24Χ-4,200-1,000	---	---	---	77.7640 13/07/2018	---	---	1.0000 A 28/11/2018
550,418,123	1.00	3.00	Πργμ/Πργμ	24/02/2023	11	---	24/02	3.00	1	ΟΕΔ-ΣΤΘ-240223-11Χ-2,000-1,000	---	---	---	10.0000 22/06/2015	---	---	10.0000 A 11/07/2019
445,007,576	1.00	3.00	Πργμ/Πργμ	24/02/2024	12	---	24/02	3.00	1	ΟΕΔ-ΣΤΘ-240224-12Χ-2,000-1,000	---	---	---	10.0000 22/06/2015	---	---	---
423,674,226	1.00	3.00	Πργμ/Πργμ	24/02/2025	13	---	24/02	3.00	1	ΟΕΔ-ΣΤΘ-240225-13Χ-2,000-1,000	---	---	---	10.0000 22/06/2015	---	---	---
212,292,153	1.00	3.00	Πργμ/Πργμ	24/02/2026	14	---	24/02	3.00	1	ΟΕΔ-ΣΤΘ-240226-14Χ-2,000-1,000	---	---	---	10.0000 22/06/2015	---	---	---
160,621,352	1.00	3.00	Πργμ/Πργμ	24/02/2027	15	---	24/02	3.00	1	ΟΕΔ-ΣΤΘ-240227-15Χ-2,000-1,000	---	---	---	10.0000 22/06/2015	---	---	---
183,244,055	1.00	3.00	Πργμ/Πργμ	24/02/2028	16	---	24/02	3.00	1	ΟΕΔ-ΣΤΘ-240228-16Χ-2,000-1,000	---	---	---	10.0000 22/06/2015	---	---	---
164,802,894	1.00	3.00	Πργμ/Πργμ	24/02/2029	17	---	24/02	3.00	1	ΟΕΔ-ΣΤΘ-240229-17Χ-2,000-1,000	---	---	---	10.0000 22/06/2015	---	---	---
165,460,943	1.00	3.00	Πργμ/Πργμ	24/02/2030	18	---	24/02	3.00	1	ΟΕΔ-ΣΤΘ-240230-18Χ-2,000-1,000	---	---	---	10.0000 22/06/2015	---	---	---
129,007,241	1.00	3.00	Πργμ/Πργμ	24/02/2031	19	---	24/02	3.00	1	ΟΕΔ-ΣΤΘ-240231-19Χ-2,000-1,000	---	---	---	10.0000 22/06/2015	---	---	---
126,192,683	1.00	3.00	Πργμ/Πργμ	24/02/2032	20	---	24/02	3.00	1	ΟΕΔ-ΣΤΘ-240232-20Χ-2,000-1,000	---	---	---	10.0000 22/06/2015	---	---	---
146,905,168	1.00	3.00	Πργμ/Πργμ	24/02/2033	21	---	24/02	3.00	1	ΟΕΔ-ΣΤΘ-240233-21Χ-2,000-1,000	---	---	---	10.0000 22/06/2015	---	---	---
154,475,606	1.00	3.00	Πργμ/Πργμ	24/02/2034	22	---	24/02	3.00	1	ΟΕΔ-ΣΤΘ-240234-22Χ-2,000-1,000	---	---	---	10.0000 22/06/2015	---	---	---
144,429,441	1.00	3.00	Πργμ/Πργμ	24/02/2035	23	---	24/02	3.00	1	ΟΕΔ-ΣΤΘ-240235-23Χ-2,000-1,000	---	---	---	10.0000 22/06/2015	---	---	---
166,211,676	1.00	3.00	Πργμ/Πργμ	24/02/2036	24	---	24/02	3.00	1	ΟΕΔ-ΣΤΘ-240236-24Χ-2,000-1,000	---	---	---	10.0000 22/06/2015	---	---	---
145,461,669	1.00	3.00	Πργμ/Πργμ	24/02/2037	25	---	24/02	3.00	1	ΟΕΔ-ΣΤΘ-240237-25Χ-2,000-1,000	---	---	---	10.0000 22/06/2015	---	---	---
146,941,087	1.00	3.00	Πργμ/Πργμ	24/02/2038	26	---	24/02	3.00	1	ΟΕΔ-ΣΤΘ-240238-26Χ-2,000-1,000	---	---	---	10.0000 22/06/2015	---	---	---
135,115,612	1.00	3.00	Πργμ/Πργμ	24/02/2039	27	---	24/02	3.00	1	ΟΕΔ-ΣΤΘ-240239-27Χ-2,000-1,000	---	---	---	10.0000 22/06/2015	---	---	---
141,909,637	1.00	3.00	Πργμ/Πργμ	24/02/2040	28	---	24/02	3.00	1	ΟΕΔ-ΣΤΘ-240240-28Χ-2,000-1,000	---	---	---	10.0000 22/06/2015	---	---	---
136,788,720	1.00	3.00	Πργμ/Πργμ	24/02/2041	29	---	24/02	3.00	1	ΟΕΔ-ΣΤΘ-240241-29Χ-2,000-1,000	---	---	---	10.0000 22/06/2015	---	---	---
163,643,410	1.00	3.00	Πργμ/Πργμ	24/02/2042	30	---	24/02	3.00	1	ΟΕΔ-ΣΤΘ-240242-30Χ-2,000-1,000	---	---	---	10.0000 22/06/2015	---	---	---
2,500,000	1,000.00	3.88	Πργμ/Πργμ	12/03/2029	10	---	12/03	3.88	1	ΟΕΔ-ΣΤΘ-120329-10Χ-3,875-1,0000	---	---	---	---	---	---	---
3,000,000	1,000.00	3.38	Πργμ/Πργμ	15/02/2025	7	---	15/02	3.38	1	ΟΕΔ-ΣΤΘ-150225-07Χ-3,375-1,000	---	---	---	---	---	---	---
250,250	1,000.00	2.90	Πργμ/Πργμ	20/03/2023	4	---	20/03	2.90	1	ΟΕΔ-ΣΤΘ-200323-04Χ-2,900-1,000	---	---	---	---	---	---	---
964,000	1,000.00	3.25	Πργμ/Πργμ	20/03/2025	6	---	20/03	3.25	1	ΟΕΔ-ΣΤΘ-200325-06Χ-3,250-1,000	---	---	---	---	---	---	---
2,100,000	1,000.00	3.55	Πργμ/Πργμ	20/03/2026	7	---	20/03	3.55	1	ΟΕΔ-ΣΤΘ-200326-07Χ-3,550-1,000	---	---	---	---	---	---	---
2,500,000	1,000.00	1.88	Πργμ/Πργμ	23/07/2026	7	---	23/07	1.88	1	ΟΕΔ-ΣΤΘ-230726-07Χ-1,875-1,000	---	---	---	---	---	---	---

Σημειώσεις Ομολόγων Ελλ. Δημοσίου

Ο Όγκος Συναλλαγών υπολογίζεται ως (Τεμάχια) * (Ονομαστική Τιμή). Η Αξία Συναλλαγών υπολογίζεται ως (Τεμάχια) * (Ονομαστική Τιμή) * (Τιμή %) + (Δεδουλευμένοι Τόκοι)

Η Αξία του τρέχοντος τοκομεριδίου για τις εκδόσεις Ονομαστικής Αξίας 0,01 ευρώ, αναφέρεται σε Ονομαστική Αξία 100 ευρώ.

FLR (= Floating Interest Rate) Ομόλογο Μεταβλητού Επιτοκίου.

[1] - Η Ημερομηνία Λήξης της τοκοφόρου περιόδου και η Ημερομηνία Πληρωμής του τοκομεριδίου.

Έντοκα Γραμμάτια & Zero Coupon Ομόλογα Ελληνικού Δημοσίου

Ημερ/νία	Διάρκειας 13 εβδομάδων									Διάρκειας 26 εβδομάδων									Διάρκειας 52 εβδομάδων								
	Ημερ/νία Λήξης	Αρχικό Επιτόκιο	Πλήθος Εισηγμένων	Ονομική αξία	Τιμή έκδοσης	Τελευταία Τιμή	Συναλλαγή Ημερομηνία	Όγκος Συναλλαγών	Σημ.	Ημερ/νία Λήξης	Αρχικό Επιτόκιο	Πλήθος Εισηγμένων	Ονομ/κή αξία	Τιμή έκδοσης	Τελευταία Τιμή	Συναλλαγή Ημερομηνία	Όγκος Συναλλαγών	Σημ.	Ημερ/νία Λήξης	Αρχικό Επιτόκιο	Πλήθος Εισηγμένων	Ονομ/κή αξία	Τιμή έκδοσης	Τελευταία Τιμή	Συναλλαγή Ημερομηνία	Όγκος Συναλλαγών	Σημ.
14/09/2018	---	---	---	---	---	---	---	---	---	---	---	---	---	---	---	---	---	---	13/09/2019	1.09	1,000,000	1,000.00	989.10	---	---	---	---
14/12/2018	---	---	---	---	---	---	---	---	---	---	---	---	---	---	---	---	---	---	13/12/2019	1.09	1,000,000	1,000.00	989.10	---	---	---	---
15/03/2019	---	---	---	---	---	---	---	---	---	---	---	---	---	---	---	---	---	---	13/03/2020	0.95	1,000,000	1,000.00	990.50	---	---	---	---
14/06/2019	---	---	---	---	---	---	---	---	---	---	---	---	---	---	---	---	---	---	12/06/2020	0.47	1,000,000	1,000.00	995.30	---	---	---	---

Ομόλογα σε Κυκλοφορία	Νόμισμα / Ελάχιστη διαπραγ.	Ημερομηνία Πληρ.	Αξία τρέχοντος τοκομεριδίου	Σημείωση	Τοκομερίδιο	Μονάδα διαπραγ/σης	Ημερ/νία Έκδοσης	Διάρκεια (έτη)	Σημερινό επιτόκιο	Υ.Δ.Τ σε	Ομόλογα	Τελευταία τιμή προηγ.	Τελευτ. Τιμή	Εκφ. τοις μετρητοίς (€)	Συναλλαγές σε τμχ	Ελάχιστο ζωής	Μέγιστο ζωής		
0	GBP / 10	01/12	0.25	---	62	1	01/12/1928	100	2.5	360	Ε.Κ.Τ.Ε.	---	---	---	---	---	---		
103,746	GBP / 10	01/12	0.25	---	60	1	01/12/1930	98	2.5	360	Ε.Κ.Τ.Ε. σειρά	2.27	05/02/1996	2.27	Π	05/02/1996	---	2.27	2.27

Νομικών Προσώπων και Εταιρειών σε Συνάλλαγμα και Ευρο

Σημειώσεις Ομολόγων Ελλ. Δημοσίου

Υ.Δ.Τ: Υπολογισμός Δεδουλευμένων Τόκων.

FLR (= Floating Interest Rate) Ομόλογο Μεταβλητού Επιτοκίου.

Η ελάχιστη διαπραγματεύσιμη Ονομαστική Αξία για όλους τους Άυλους Τίτλους του Δημοσίου είναι τα 100 Ευρώ. (μπαρ-0)

Πίνακας Μελών Χρηματιστηρίου Αθηνών και Μελών ΕΤ.ΕΚ.

Επωνυμία	Διεύθυνση	Τηλέφωνο	Φαξ	Αγορά Μετοχών			Αγορά Παραγώγων		Μέλη ΕΤ.ΕΚ.	
				Μέλος Αγοράς	Μέλος εξ Αποστάσεως	Ειδικός Διαπρήτης	Διαπρήτης	Ειδικός Διαπρήτης	Γενικό Εκκαθιστικό	Άμεσο Εκκαθιστικό
ALPHA ΤΡΑΠΕΖΑ Α.Ε.									a	
ΛΕΩΦ. ΑΘΗΝΩΝ 103, ΑΘΗΝΑ				+30 2103436820		210-3436270				
ΣΤΑΔΙΟΥ 40, ΑΘΗΝΑ				(210)-3260000		(210)-3264116				
				(210)-3265546		(210)-3265811				
ARGUS STOCKBROKERS LTD					a		a			
ΛΕΩΦΟΡΟΣ ΔΗΜΟΣΘΕΝΗ ΣΕΒΕΡΗ 25 , ΛΕΥΚΩΣΙΑ ΚΥΠΡΟΥ				+357 22717000		0035722717070				
ATLANTIC SECURITIES LTD					a					
ΠΡΟΔΡΟΜΟΥ 37, ΛΕΥΚΩΣΙΑ ΚΥΠΡΟΥ				+357 22445400		00357 22661914				
ΑΧΟΝ ΧΡΗΜΑΤΙΣΤΗΡΙΑΚΗ Α.Ε.Π.Ε.Υ.					a		a			
ΣΤΑΔΙΟΥ 48, ΑΘΗΝΑ				+30 2103363800		210-3243903				
ΒΕΤΑ ΧΡΗΜΑΤΙΣΤΗΡΙΑΚΗ Α.Ε.Π.Ε.Υ.					a		a			a
Λ.ΑΛΕΞΑΝΔΡΑΣ & ΒΡΑΪΛΑ 29 , ΑΘΗΝΑ				+30 2106478900		210-6410139				
BNP PARIBAS SECURITIES SERVICES									a	
ΛΑΜΨΑΚΟΥ 2, ΑΘΗΝΑ				+30 2107468500		210-7468579-581				
CAPITAL ΑΧΕΠΕΥ					a		a			
ΜΗΤΡΟΠΟΛΕΩΣ 58, ΑΘΗΝΑ				+30 2103369700		+30 210 3369820				
CFS ΧΡΗΜΑΤΙΣΤΗΡΙΑΚΗ Α.Ε.Π.Ε.Υ.					a					
ΠΑΠΑΡΡΗΓΟΠΟΥΛΟΥ 3, ΑΘΗΝΑ				+30 2103360800		+30 210-3360980				
CITIGROUP GLOBAL MARKETS EUROPE AG					a	a				
REUTERWEG 16, ΦΡΑΚΝΦΟΥΡΤΗ										
CITIGROUP GLOBAL MARKETS LIMITED					a	a				
CITIGROUP CENTER , CANADA SQ., CANARY WHARF 1, LONDON				+44 02079864000						
CREDIT SUISSE SECURITIES (EUROPE) LIMITED					a	a				
CABOT SQUARE 1 , LONDON				+44 2078888888						
DEUTSCHE BANK AG					a	a	a			
GREAT WINCHESTER STREET 1 , LONDON				+44 20 754 54209		00441133361437				
EUROBANK EQUITIES Α.Ε.Π.Ε.Υ.					a		a	a		a
ΦΙΛΕΛΛΗΝΩΝ 10 & ΞΕΝΟΦΩΝΤΟΣ 13 , ΑΘΗΝΑ				+30 2103720000		210-3720001				
EUROCORP Α.Ε.Π.Ε.Υ.					a		a			a
ΠΛ.ΦΙΛΙΚΗΣ ΕΤΑΙΡΕΙΑΣ 14, ΑΘΗΝΑ				+30 2107263500		2107263666				
EUROTRUST ΧΡΗΜΑΤΙΣΤΗΡΙΑΚΗ Α.Ε.Π.Ε.Υ.					a					
ΣΕΒΑΣΤΟΥΠΟΛΕΩΣ 113, ΑΘΗΝΑ				+30 2103363100		+30 210-3238334				
EUROXX ΧΡΗΜΑΤΙΣΤΗΡΙΑΚΗ Α.Ε.Π.Ε.Υ.					a		a	a		a
ΠΑΛΑΙΟΛΟΓΟΥ 7, ΧΑΛΑΝΔΡΙ				(210)-6879400		(210)-6879401				
ΠΑΛΑΙΟΛΟΓΟΥ 7, ΧΑΛΑΝΔΡΙ				+30 2106879400		210-6879401				
GLOBAL CAPITAL SECURITIES & FINANCIAL SERVICES LTD					a	a				
ΛΕΩΦ. ΑΡΧΙΕΠΙΣΚΟΠΟΥ ΜΑΚΑΡΙΟΥ Γ , ΚΤΙΡΙΟ ALPHA HOUSE 50, ΛΕΥΚΩΣΙΑ				+357 22710710		357 22339332				
HSBC FRANCE									a	
Λ. ΜΕΣΟΓΕΙΩΝ 109-111, ΑΘΗΝΑ				+30 2106960000		210-6929336				
INDEX ΧΡΗΜΑΤΙΣΤΗΡΙΑΚΗ Α.Ε.Π.Ε.Υ.					a					
ΔΡΑΓΑΤΣΑΝΙΟΥ 6, ΑΘΗΝΑ				+30 2103213920		+30 210-3213216				
LAIKI FINANCIAL SERVICES LTD						a				
ΛΕΩΦ. ΒΥΡΩΝΟΣ 26, ΛΕΥΚΩΣΙΑ ΚΥΠΡΟΥ				357 22367367		357 22718567				
MEGA EQUITY SECURITIES & FINANCIAL SERVICES PUBLIC LTD					a	a	a			
ΛΕΩΦ. ΓΡΙΒΑ ΔΙΓΕΝΗ 42-44, ΛΕΥΚΩΣΙΑ ΚΥΠΡΟΥ				+357 22711711		357 22711811				
MERIT ΧΡΗΜΑΤΙΣΤΗΡΙΑΚΗ Α.Ε.Π.Ε.Υ.					a		a			a
ΣΟΦΟΚΛΕΟΥΣ 5, ΑΘΗΝΑ				+30 2141008800		210-3671830				
MERRILL LYNCH INTERNATIONAL					a	a				
KING EDWARD STREET 2 , LONDON				+44 20276281000						
NUNTIUS ΧΡΗΜΑΤΙΣΤΗΡΙΑΚΗ Α.Ε.Π.Ε.Υ.					a					
ΔΡΑΓΑΤΣΑΝΙΟΥ 6, ΑΘΗΝΑ				+30 2103350599		+30210-3254846				
ONE PLUS CAPITAL LIMITED					a	a				
75 PRODRΟΜΟΥ AVENUE, ONEWORLD PARKVIEW HOUSE, 3RD FLOOR 30722873760										
PROCHOICE CHRIMATISTIRIAKI LTD					a	a				
ΣΠΥΡΟΥ ΚΥΠΡΙΑΝΟΥ 57, ΛΕΥΚΩΣΙΑ ΚΥΠΡΟΥ				+357-24-661192		+357-24-662464				
SHARELINK SECURITIES & FINANCIAL SERVICES LTD					a	a	a			
ΘΕΟΤΟΚΗ ΜΕΓΑΡΟ ΕΛΛΗΝΑ 6 , ΛΕΥΚΩΣΙΑ ΚΥΠΡΟΥ				+357 22554200		+357 22750852				
SOCIETE GENERALE S.A.					a	a	a			
17 COURS VALMY 92987 PUTEAUX - LA DEFENSE , ΠΑΡΙΣΙ				+33 157290504		+33142138697				
SOLIDUS SECURITIES Α.Ε.Π.Ε.Υ.					a		a			a
ΛΟΥΙΖΗΣ ΡΙΑΝΚΟΥΡ 64, ΑΘΗΝΑ				+30 2106900600		210-6985421				
THE CYPRUS INVESTMENT & SECURITIES CORPORATION LTD					a	a				
ΛΕΩΦ. ΛΕΜΕΣΟΥ 154, ΛΕΥΚΩΣΙΑ ΚΥΠΡΟΥ				+357 22121700		357 22338800				

Πίνακας Μελών Χρηματιστηρίου Αθηνών και Μελών ΕΤ.ΕΚ.

Επωνυμία	Τηλέφωνο	Φαξ	Αγορά Μετοχών			Αγορά Παραγώγων		Μέλη ΕΤ.ΕΚ.	
			Μέλος Αγοράς	Μέλος εξ Αποστάσεως	Ειδικός Διαπρήτης	Διαπρήτης	Ειδικός Διαπρήτης	Γενικό Εκκαθιστικό	Άμεσο Εκκαθιστικό
UBS LIMITED				a					
FINSBURY AVENUE 1 , LONDON	+44 2075687135								
Α. ΣΑΡΡΗΣ ΧΡΗΜΑΤΙΣΤΗΡΙΑΚΗ Α.Ε.Π.Ε.Υ.			a						
ΔΡΑΓΑΤΣΑΝΙΟΥ 6, ΑΘΗΝΑ	+30 2103367700	210-3312324							
ΑΛΦΑ FINANCE ΔΕΠΕΥ			a		a	a	a		a
ΜΕΡΛΙΝ 5, ΑΘΗΝΑ	+30 2103677400	210-33311193							
Γ. Α. ΠΕΡΒΑΝΑΣ ΧΡΗΜΑΤΙΣΤΗΡΙΑΚΗ Α.Ε.Π.Ε.Υ.			a						
ΣΟΦΟΚΛΕΟΥΣ 7-9, ΑΘΗΝΑ	+30 2103727200	210-3210-291							
ΔΥΝΑΜΙΚΗ ΧΡΗΜΑΤΙΣΤΗΡΙΑΚΗ Α.Ε.Π.Ε.Υ			a			a			a
ΛΕΩΦ.ΣΥΓΓΡΟΥ 223 & ΤΡΑΛΛΕΩΝ 2 , ΝΕΑ ΣΜΥΡΝΗ	+30 2103677700	210-3677777							
ΕΘΝΙΚΗ ΤΡΑΠΕΖΑ ΤΗΣ ΕΛΛΑΔΟΣ Α.Ε.			a		a	a		a	
ΑΚΑΔΗΜΙΑΣ 68, ΑΘΗΝΑ	(210)-3328817	(210)-3328678							
ΑΙΟΛΟΥ 86, ΑΘΗΝΑ	(210)-3341000	(210)-3228187							
ΕΘΝΙΚΗ ΧΡΗΜΑΤΙΣΤΗΡΙΑΚΗ Α.Ε.Π.Ε.Υ.			a		a	a	a		
ΛΕΩΦ. ΚΗΦΙΣΙΑΣ , ΚΤΗΡΙΟ Α 66, ΑΘΗΝΑ	+30 2107720000	+30 210-7720002							
ΕΛΛΗΝΙΚΗ ΤΡΑΠΕΖΑ (ΕΠΕΝΔΥΣΕΙΣ) ΛΤΔ				a					
ΛΕΩΦ.ΚΥΡΙΑΚΟΥ ΜΑΤΣΗ 31 - ΤΘ 24747 , ΛΕΥΚΩΣΙΑ ΚΥΠΡΟΥ	+357 22500100	357 22500110							
ΕΛΛΗΝΟΑΜΕΡΙΚΑΝΙΚΗ ΧΡΗΜΑΤΙΣΤΗΡΙΑΚΗ Α.Ε.Π.Ε.Υ.			a		a	a			a
ΑΝΔΡΕΑ ΠΑΠΑΝΔΡΕΟΥ 27, ΑΘΗΝΑ	+30 2103311100	+30 210-3215968							
ΕΠΕΝΔΥΤΙΚΗ ΤΡΑΠΕΖΑ ΕΛΛΑΔΟΣ Α.Ε			a		a	a	a	a	
ΑΙΓΙΛΕΙΑΣ & ΠΑΡΑΔΕΙΣΟΥ 32 , ΜΑΡΟΥΣΙ	+30 2108173111	+30 210-6896325							
Ι. Χ. ΜΑΥΡΙΚΗΣ ΧΡΗΜΑΤΙΣΤΗΡΙΑΚΗ Α.Ε.Π.Ε.Υ.			a						
ΣΟΦΟΚΛΕΟΥΣ 5, ΑΘΗΝΑ	+30 2103216730	210-3217767							
ΚΑΠΠΑ ΧΡΗΜΑΤΙΣΤΗΡΙΑΚΗ Α.Ε.Π.Ε.Υ.			a			a			
ΒΑΛΛΑΩΡΙΤΟΥ 15, ΑΘΗΝΑ	+30 2103678600	+30 210-3641002							
ΚΑΡΑΜΑΝΩΦ ΧΡΗΜΑΤΙΣΤΗΡΙΑΚΗ Α.Ε.Π.Ε.Υ.			a			a			
ΠΛ. ΑΓΙΩΝ ΘΕΟΔΩΡΩΝ 2, ΑΘΗΝΑ	+30 2103212947	+30 210-3217088							
ΚΥΚΛΟΣ ΧΡΗΜΑΤΙΣΤΗΡΙΑΚΗ Α.Ε.Π.Ε.Υ.			a			a			a
ΠΑΝΕΠΙΣΤΗΜΙΟΥ 39, ΑΘΗΝΑ	+30 2103364300	+30 210-3239122							
ΛΕΩΝ ΔΕΠΟΛΑΣ ΧΡΗΜΑΤΙΣΤΗΡΙΑΚΗ Α.Ε.Π.Ε.Υ.			a		a	a			
ΧΡ. ΛΑΔΑ 1, ΑΘΗΝΑ	+30 2103213276	+30 210-3211618							
Ν. ΧΡΥΣΟΧΟΙΔΗΣ ΧΡΗΜΑΤΙΣΤΗΡΙΑΚΗ Α.Ε.Π.Ε.Υ.			a			a			a
ΣΟΦΟΚΛΕΟΥΣ 7-9, ΑΘΗΝΑ	+30 2103213913	+30 210-3216115							
ΠΑΝΤΕΛΑΚΗΣ ΧΡΗΜΑΤΙΣΤΗΡΙΑΚΗ Α.Ε.Π.Ε.Υ			a		a	a	a		
ΕΘΝΙΚΗΣ ΑΝΤΙΣΤΑΣΕΩΣ Β 57, ΧΑΛΑΝΔΡΙ	+30 2106965000	210-6929550							
ΠΕΙΡΑΙΩΣ Α.Ε.Π.Ε.Υ.			a		a	a	a		a
ΣΤΑΔΙΟΥ 10, ΑΘΗΝΑ	+30 2103354100	210-3354170							
ΠΗΓΑΣΟΣ ΧΡΗΜΑΤΙΣΤΗΡΙΑΚΗ Α.Ε.Π.Ε.Υ.			a			a			
ΒΑΛΛΑΩΡΙΤΟΥ & ΑΜΕΡΙΚΗΣ 17 , ΑΘΗΝΑ	+30 2103670700	+30 210-3670760							
ΣΤ. ΕΜ. ΛΑΥΡΕΝΤΑΚΗΣ ΧΡΗΜΑΤΙΣΤΗΡΙΑΚΗ Α.Ε.Π.Ε.Υ.			a			a			
ΣΟΦΟΚΛΕΟΥΣ 7-9, ΑΘΗΝΑ	+30 2103213336	+30 210-3246572							
ΤΡΑΠΕΖΑ EUROBANK ERGASIAS A.E.								a	
ΟΘΩΝΟΣ 8, ΑΘΗΝΑ	(210)-3337969	(210)-3245916							
	(210)-3337000	(210)-3233866							
ΟΘΩΝΟΣ 8, ΑΘΗΝΑ	+30 2103337000	210-3245916							
ΤΡΑΠΕΖΑ ΠΕΙΡΑΙΩΣ Α.Ε.			a			a		a	
ΑΜΕΡΙΚΗΣ 4, ΑΘΗΝΑ	(210)-3335000	(210)-3335079							
	(210)-3335918	(210)-3254207							
ΑΜΕΡΙΚΗΣ 4, ΑΘΗΝΑ	+30 2103335000	210-3335079							

Πίνακας Μετοχών Υπό Ειδική Διαπραγμάτευση

Χρεόγραφο	Κατηγορία Διαπραγμάτευσης
Ειδικός Διαπραγματευτής	Εναρξη Ειδικής Διαπραγμάτευσης
ΚΑΝΑΚΗΣ Σ. (ΚΟ)	Κατάσταση σε Αναστολή
ΒΕΤΑ ΧΡΗΜΑΤΙΣΤΗΡΙΑΚΗ Α.Ε.Π.Ε.Υ.	01/10/2013
A.S. COMPANY (ΚΟ)	Κύρια Αγορά
EUROBANK EQUITIES Α.Ε.Π.Ε.Υ.	01/04/2019
ALPHA BANK (ΚΟ)	Κύρια Αγορά
EUROBANK EQUITIES Α.Ε.Π.Ε.Υ.	24/10/2012
MERIT ΧΡΗΜΑΤΙΣΤΗΡΙΑΚΗ Α.Ε.Π.Ε.Υ.	03/09/2013
ΑΛΦΑ FINANCE ΑΕΠΕΥ	29/02/2016
ΕΘΝΙΚΗ ΧΡΗΜΑΤΙΣΤΗΡΙΑΚΗ Α.Ε.Π.Ε.Υ.	15/01/2013
ΕΛΛΗΝΟΑΜΕΡΙΚΑΝΙΚΗ ΧΡΗΜΑΤΙΣΤΗΡΙΑΚΗ Α.Ε.Π.Ε.Υ.	06/02/2019
ΛΕΩΝ ΔΕΠΟΛΑΣ ΧΡΗΜΑΤΙΣΤΗΡΙΑΚΗ Α.Ε.Π.Ε.Υ.	04/01/2016
ΠΕΙΡΑΙΩΣ Α.Ε.Π.Ε.Υ.	28/05/2013
ΑΤΤΙΚΑ ΣΥΜΜΕΤΟΧΩΝ (ΚΟ)	Κύρια Αγορά
ΕΛΛΗΝΟΑΜΕΡΙΚΑΝΙΚΗ ΧΡΗΜΑΤΙΣΤΗΡΙΑΚΗ Α.Ε.Π.Ε.Υ.	28/12/2017
ΑΤΤΙΚΑ BANK Α.Τ.Ε. (ΚΟ)	Κύρια Αγορά
EUROXX ΧΡΗΜΑΤΙΣΤΗΡΙΑΚΗ Α.Ε.Π.Ε.Υ.	22/01/2016
ΠΕΙΡΑΙΩΣ Α.Ε.Π.Ε.Υ.	20/09/2017
AUTOHELLAS (ΚΟ)	Κύρια Αγορά
EUROXX ΧΡΗΜΑΤΙΣΤΗΡΙΑΚΗ Α.Ε.Π.Ε.Υ.	02/07/2018
ΑΛΦΑ FINANCE ΑΕΠΕΥ	01/07/2019
BYTE COMPUTER (ΚΟ)	Κύρια Αγορά
MERIT ΧΡΗΜΑΤΙΣΤΗΡΙΑΚΗ Α.Ε.Π.Ε.Υ.	04/08/2013
CENERGY HOLDINGS (ΚΑ)	Κύρια Αγορά
EUROBANK EQUITIES Α.Ε.Π.Ε.Υ.	02/01/2017
ΑΛΦΑ FINANCE ΑΕΠΕΥ	02/01/2017
CNL CAPITAL (ΚΟ)	Κύρια Αγορά
MERIT ΧΡΗΜΑΤΙΣΤΗΡΙΑΚΗ Α.Ε.Π.Ε.Υ.	01/10/2018
COCA-COLA HBC AG (ΚΟ)	Κύρια Αγορά
EUROBANK EQUITIES Α.Ε.Π.Ε.Υ.	23/10/2013
ΕΘΝΙΚΗ ΧΡΗΜΑΤΙΣΤΗΡΙΑΚΗ Α.Ε.Π.Ε.Υ.	29/04/2013
ΠΕΙΡΑΙΩΣ Α.Ε.Π.Ε.Υ.	04/05/2015
FOURLIS ΣΥΜΜΕΤΟΧΩΝ (ΚΟ)	Κύρια Αγορά
EUROBANK EQUITIES Α.Ε.Π.Ε.Υ.	01/12/2016
EUROXX ΧΡΗΜΑΤΙΣΤΗΡΙΑΚΗ Α.Ε.Π.Ε.Υ.	01/12/2016
ΠΕΙΡΑΙΩΣ Α.Ε.Π.Ε.Υ.	06/03/2017
INTERCONTINENTAL (ΚΟ)	Κύρια Αγορά
ΛΕΩΝ ΔΕΠΟΛΑΣ ΧΡΗΜΑΤΙΣΤΗΡΙΑΚΗ Α.Ε.Π.Ε.Υ.	03/06/2019
INTRACOM HOLDINGS (ΚΟ)	Κύρια Αγορά
ΛΕΩΝ ΔΕΠΟΛΑΣ ΧΡΗΜΑΤΙΣΤΗΡΙΑΚΗ Α.Ε.Π.Ε.Υ.	08/10/2018
JUMBO (ΚΟ)	Κύρια Αγορά
MERIT ΧΡΗΜΑΤΙΣΤΗΡΙΑΚΗ Α.Ε.Π.Ε.Υ.	06/11/2017
ΠΕΙΡΑΙΩΣ Α.Ε.Π.Ε.Υ.	06/03/2017
LAMDA DEVELOPMENT(ΚΟ)	Κύρια Αγορά
EUROBANK EQUITIES Α.Ε.Π.Ε.Υ.	08/12/2014
ΠΑΝΤΕΛΑΚΗΣ ΧΡΗΜΑΤΙΣΤΗΡΙΑΚΗ Α.Ε.Π.Ε.Υ.	06/11/2017
ΠΕΙΡΑΙΩΣ Α.Ε.Π.Ε.Υ.	29/06/2017
MARFIN INVESTMENT GROUP (ΚΟ)	Κύρια Αγορά
ΠΕΙΡΑΙΩΣ Α.Ε.Π.Ε.Υ.	02/02/2013
MLS ΠΛΗΡΟΦΟΡΙΚΗ (ΚΟ)	Κύρια Αγορά
ΕΛΛΗΝΟΑΜΕΡΙΚΑΝΙΚΗ ΧΡΗΜΑΤΙΣΤΗΡΙΑΚΗ Α.Ε.Π.Ε.Υ.	07/12/2015
ΠΕΙΡΑΙΩΣ Α.Ε.Π.Ε.Υ.	01/08/2019
PROFILE (ΚΟ)	Κύρια Αγορά
ΠΑΝΤΕΛΑΚΗΣ ΧΡΗΜΑΤΙΣΤΗΡΙΑΚΗ Α.Ε.Π.Ε.Υ.	01/07/2019
QUALITY & RELIABILITY (ΚΟ)	Κύρια Αγορά
ΒΕΤΑ ΧΡΗΜΑΤΙΣΤΗΡΙΑΚΗ Α.Ε.Π.Ε.Υ.	20/08/2014
QUEST ΣΥΜΜΕΤΟΧΩΝ (ΚΟ)	Κύρια Αγορά
ΒΕΤΑ ΧΡΗΜΑΤΙΣΤΗΡΙΑΚΗ Α.Ε.Π.Ε.Υ.	26/03/2018
EUROBANK EQUITIES Α.Ε.Π.Ε.Υ.	28/01/2019
VIOTALCO SA/ΝV (ΚΑ)	Κύρια Αγορά
EUROBANK EQUITIES Α.Ε.Π.Ε.Υ.	01/01/2017
MERIT ΧΡΗΜΑΤΙΣΤΗΡΙΑΚΗ Α.Ε.Π.Ε.Υ.	17/03/2014
ΑΛΦΑ FINANCE ΑΕΠΕΥ	17/02/2014
ΑΒΑΞ Α.Ε. (ΚΟ)	Κύρια Αγορά
EUROBANK EQUITIES Α.Ε.Π.Ε.Υ.	14/12/2015
ΑΔΜΗΕ ΣΥΜΜΕΤΟΧΩΝ Α.Ε. (ΚΟ)	Κύρια Αγορά
ΠΕΙΡΑΙΩΣ Α.Ε.Π.Ε.Υ.	29/06/2017
ΑΛΟΥΜΥΛ (ΚΟ)	Κύρια Αγορά
ΒΕΤΑ ΧΡΗΜΑΤΙΣΤΗΡΙΑΚΗ Α.Ε.Π.Ε.Υ.	18/07/2013

Πίνακας Μετοχών Υπό Ειδική Διαπραγμάτευση

Χρέογραφο	Κατηγορία Διαπραγμάτευσης
Ειδικός Διαπραγματευτής	Έναρξη Ειδικής Διαπραγμάτευσης
ΓΕΚ ΤΕΡΝΑ (ΚΟ)	Κύρια Αγορά
ΕΛΛΗΝΟΑΜΕΡΙΚΑΝΙΚΗ ΧΡΗΜΑΤΙΣΤΗΡΙΑΚΗ Α.Ε.Π.Ε.Υ.	07/09/2015
ΔΕΗ (ΚΟ)	Κύρια Αγορά
EUROBANK EQUITIES Α.Ε.Π.Ε.Υ.	23/10/2012
MERIT ΧΡΗΜΑΤΙΣΤΗΡΙΑΚΗ Α.Ε.Π.Ε.Υ.	06/11/2017
ΑΛΦΑ FINANCE ΑΕΠΕΥ	23/07/2018
ΑΛΦΑ FINANCE ΑΕΠΕΥ	08/01/2013
ΕΘΝΙΚΗ ΧΡΗΜΑΤΙΣΤΗΡΙΑΚΗ Α.Ε.Π.Ε.Υ.	26/03/2013
ΠΕΙΡΑΙΩΣ Α.Ε.Π.Ε.Υ.	28/09/2013
ΕΘΝΙΚΗ ΤΡΑΠΕΖΑ (ΚΟ)	Κύρια Αγορά
EUROBANK EQUITIES Α.Ε.Π.Ε.Υ.	24/10/2012
MERIT ΧΡΗΜΑΤΙΣΤΗΡΙΑΚΗ Α.Ε.Π.Ε.Υ.	03/09/2013
ΑΛΦΑ FINANCE ΑΕΠΕΥ	08/01/2013
ΕΘΝΙΚΗ ΧΡΗΜΑΤΙΣΤΗΡΙΑΚΗ Α.Ε.Π.Ε.Υ.	28/02/2013
ΕΛΛΗΝΟΑΜΕΡΙΚΑΝΙΚΗ ΧΡΗΜΑΤΙΣΤΗΡΙΑΚΗ Α.Ε.Π.Ε.Υ.	25/07/2014
ΛΕΩΝ ΔΕΠΟΛΑΣ ΧΡΗΜΑΤΙΣΤΗΡΙΑΚΗ Α.Ε.Π.Ε.Υ.	20/04/2015
ΠΕΙΡΑΙΩΣ Α.Ε.Π.Ε.Υ.	08/09/2013
ΕΚΤΕΡ (ΚΟ)	Κύρια Αγορά
EUROBANK EQUITIES Α.Ε.Π.Ε.Υ.	16/10/2017
ΛΕΩΝ ΔΕΠΟΛΑΣ ΧΡΗΜΑΤΙΣΤΗΡΙΑΚΗ Α.Ε.Π.Ε.Υ.	21/05/2018
ΕΛΑΣΤΡΟΝ (ΚΟ)	Κύρια Αγορά
ΛΕΩΝ ΔΕΠΟΛΑΣ ΧΡΗΜΑΤΙΣΤΗΡΙΑΚΗ Α.Ε.Π.Ε.Υ.	20/02/2017
ΕΒΑΛΧΑΛΚΟΡ (ΚΑ)	Κύρια Αγορά
EUROBANK EQUITIES Α.Ε.Π.Ε.Υ.	07/05/2018
ΑΛΦΑ FINANCE ΑΕΠΕΥ	07/05/2018
ΕΛΛΑΚΤΩΡ (ΚΟ)	Κύρια Αγορά
EUROXX ΧΡΗΜΑΤΙΣΤΗΡΙΑΚΗ Α.Ε.Π.Ε.Υ.	24/09/2018
ΑΛΦΑ FINANCE ΑΕΠΕΥ	14/03/2019
ΕΘΝΙΚΗ ΧΡΗΜΑΤΙΣΤΗΡΙΑΚΗ Α.Ε.Π.Ε.Υ.	25/06/2013
ΕΛΛΗΝΟΑΜΕΡΙΚΑΝΙΚΗ ΧΡΗΜΑΤΙΣΤΗΡΙΑΚΗ Α.Ε.Π.Ε.Υ.	14/01/2019
ΠΕΙΡΑΙΩΣ Α.Ε.Π.Ε.Υ.	22/10/2018
ΕΛΛΗΝ. ΧΡΗΜΑΤΙΣΤΗΡΙΑ-Χ.Α. (ΚΟ)	Κύρια Αγορά
ΕΘΝΙΚΗ ΧΡΗΜΑΤΙΣΤΗΡΙΑΚΗ Α.Ε.Π.Ε.Υ.	25/06/2013
ΠΕΙΡΑΙΩΣ Α.Ε.Π.Ε.Υ.	04/05/2015
ΕΛΛΗΝΙΚΑ ΠΕΤΡΕΛΑΙΑ (ΚΟ)	Κύρια Αγορά
ΕΛΛΗΝΟΑΜΕΡΙΚΑΝΙΚΗ ΧΡΗΜΑΤΙΣΤΗΡΙΑΚΗ Α.Ε.Π.Ε.Υ.	14/09/2015
ΠΕΙΡΑΙΩΣ Α.Ε.Π.Ε.Υ.	20/03/2017
ΕΛΤΟΝ (ΚΟ)	Κύρια Αγορά
ΒΕΤΑ ΧΡΗΜΑΤΙΣΤΗΡΙΑΚΗ Α.Ε.Π.Ε.Υ.	03/09/2013
ΛΕΩΝ ΔΕΠΟΛΑΣ ΧΡΗΜΑΤΙΣΤΗΡΙΑΚΗ Α.Ε.Π.Ε.Υ.	01/04/2019
ΕΥΔΑΠ (ΚΟ)	Κύρια Αγορά
EUROBANK EQUITIES Α.Ε.Π.Ε.Υ.	10/06/2019
ΕΥΡΩΠΑΪΚΗ ΠΙΣΤΗ (ΚΟ)	Κύρια Αγορά
EUROBANK EQUITIES Α.Ε.Π.Ε.Υ.	08/07/2019
ΠΑΝΤΕΛΑΚΗΣ ΧΡΗΜΑΤΙΣΤΗΡΙΑΚΗ Α.Ε.Π.Ε.Υ.	15/07/2019
ΙΚΤΙΝΟΣ ΕΛΛΑΣ (ΚΟ)	Κύρια Αγορά
EUROBANK EQUITIES Α.Ε.Π.Ε.Υ.	25/02/2019
ΑΛΦΑ FINANCE ΑΕΠΕΥ	01/04/2019
ΕΘΝΙΚΗ ΧΡΗΜΑΤΙΣΤΗΡΙΑΚΗ Α.Ε.Π.Ε.Υ.	24/07/2019
ΙΝΤΡΑΛΟΤ (ΚΟ)	Κύρια Αγορά
EUROBANK EQUITIES Α.Ε.Π.Ε.Υ.	18/12/2017
EUROXX ΧΡΗΜΑΤΙΣΤΗΡΙΑΚΗ Α.Ε.Π.Ε.Υ.	12/06/2017
ΕΛΛΗΝΟΑΜΕΡΙΚΑΝΙΚΗ ΧΡΗΜΑΤΙΣΤΗΡΙΑΚΗ Α.Ε.Π.Ε.Υ.	30/05/2018
ΠΑΝΤΕΛΑΚΗΣ ΧΡΗΜΑΤΙΣΤΗΡΙΑΚΗ Α.Ε.Π.Ε.Υ.	07/05/2018
ΠΕΙΡΑΙΩΣ Α.Ε.Π.Ε.Υ.	28/09/2013
ΚΛΟΥΚΙΝΑΣ - ΛΑΠΠΑΣ (ΚΟ)	Κύρια Αγορά
ΒΕΤΑ ΧΡΗΜΑΤΙΣΤΗΡΙΑΚΗ Α.Ε.Π.Ε.Υ.	22/09/2014
ΚΡΙ - ΚΡΙ (ΚΟ)	Κύρια Αγορά
EUROBANK EQUITIES Α.Ε.Π.Ε.Υ.	07/05/2018
ΛΕΩΝ ΔΕΠΟΛΑΣ ΧΡΗΜΑΤΙΣΤΗΡΙΑΚΗ Α.Ε.Π.Ε.Υ.	16/01/2017
ΛΑΜΨΑ (ΚΟ)	Κύρια Αγορά
ΛΕΩΝ ΔΕΠΟΛΑΣ ΧΡΗΜΑΤΙΣΤΗΡΙΑΚΗ Α.Ε.Π.Ε.Υ.	16/01/2017
ΜΟΤΟΡ ΟΪΛ (ΚΟ)	Κύρια Αγορά
MERIT ΧΡΗΜΑΤΙΣΤΗΡΙΑΚΗ Α.Ε.Π.Ε.Υ.	25/02/2019
ΕΘΝΙΚΗ ΧΡΗΜΑΤΙΣΤΗΡΙΑΚΗ Α.Ε.Π.Ε.Υ.	17/02/2014
ΕΛΛΗΝΟΑΜΕΡΙΚΑΝΙΚΗ ΧΡΗΜΑΤΙΣΤΗΡΙΑΚΗ Α.Ε.Π.Ε.Υ.	01/09/2014
ΛΕΩΝ ΔΕΠΟΛΑΣ ΧΡΗΜΑΤΙΣΤΗΡΙΑΚΗ Α.Ε.Π.Ε.Υ.	01/04/2019
ΠΕΙΡΑΙΩΣ Α.Ε.Π.Ε.Υ.	04/05/2015

Πίνακας Μετοχών Υπό Ειδική Διαπραγμάτευση

Χρεόγραφο	Κατηγορία Διαπραγμάτευσης
Ειδικός Διαπραγματευτής	Έναρξη Ειδικής Διαπραγμάτευσης
ΜΥΤΙΛΗΝΑΙΟΣ (ΚΟ)	Κύρια Αγορά
EUROBANK EQUITIES Α.Ε.Π.Ε.Υ.	20/09/2017
MERIT ΧΡΗΜΑΤΙΣΤΗΡΙΑΚΗ Α.Ε.Π.Ε.Υ.	25/02/2019
ΑΛΦΑ FINANCE ΑΕΠΕΥ	15/04/2019
ΕΘΝΙΚΗ ΧΡΗΜΑΤΙΣΤΗΡΙΑΚΗ Α.Ε.Π.Ε.Υ.	25/06/2013
ΠΕΙΡΑΙΩΣ Α.Ε.Π.Ε.Υ.	04/05/2015
ΟΛΠ (ΚΟ)	Κύρια Αγορά
EUROBANK EQUITIES Α.Ε.Π.Ε.Υ.	06/02/2019
ΟΠΑΠ (ΚΟ)	Κύρια Αγορά
EUROBANK EQUITIES Α.Ε.Π.Ε.Υ.	24/10/2012
MERIT ΧΡΗΜΑΤΙΣΤΗΡΙΑΚΗ Α.Ε.Π.Ε.Υ.	20/03/2017
ΑΛΦΑ FINANCE ΑΕΠΕΥ	08/01/2013
ΕΘΝΙΚΗ ΧΡΗΜΑΤΙΣΤΗΡΙΑΚΗ Α.Ε.Π.Ε.Υ.	15/01/2013
ΕΛΛΗΝΟΑΜΕΡΙΚΑΝΙΚΗ ΧΡΗΜΑΤΙΣΤΗΡΙΑΚΗ Α.Ε.Π.Ε.Υ.	25/07/2014
ΠΕΙΡΑΙΩΣ Α.Ε.Π.Ε.Υ.	04/05/2015
ΟΤΕ (ΚΟ)	Κύρια Αγορά
EUROBANK EQUITIES Α.Ε.Π.Ε.Υ.	24/10/2012
MERIT ΧΡΗΜΑΤΙΣΤΗΡΙΑΚΗ Α.Ε.Π.Ε.Υ.	20/03/2017
ΑΛΦΑ FINANCE ΑΕΠΕΥ	08/01/2013
ΕΘΝΙΚΗ ΧΡΗΜΑΤΙΣΤΗΡΙΑΚΗ Α.Ε.Π.Ε.Υ.	01/12/2012
ΕΛΛΗΝΟΑΜΕΡΙΚΑΝΙΚΗ ΧΡΗΜΑΤΙΣΤΗΡΙΑΚΗ Α.Ε.Π.Ε.Υ.	25/07/2014
ΛΕΩΝ ΔΕΠΟΛΑΣ ΧΡΗΜΑΤΙΣΤΗΡΙΑΚΗ Α.Ε.Π.Ε.Υ.	01/04/2019
ΠΕΙΡΑΙΩΣ Α.Ε.Π.Ε.Υ.	08/09/2013
ΠΑΠΟΥΤΣΑΝΗΣ (ΚΟ)	Κύρια Αγορά
ΒΕΤΑ ΧΡΗΜΑΤΙΣΤΗΡΙΑΚΗ Α.Ε.Π.Ε.Υ.	25/11/2013
ΑΛΦΑ FINANCE ΑΕΠΕΥ	19/11/2018
ΠΕΙΡΑΙΩΣ ΤΡΑΠΕΖΑ (ΚΟ)	Κύρια Αγορά
EUROBANK EQUITIES Α.Ε.Π.Ε.Υ.	23/10/2012
EUROXX ΧΡΗΜΑΤΙΣΤΗΡΙΑΚΗ Α.Ε.Π.Ε.Υ.	15/02/2016
MERIT ΧΡΗΜΑΤΙΣΤΗΡΙΑΚΗ Α.Ε.Π.Ε.Υ.	16/09/2013
ΑΛΦΑ FINANCE ΑΕΠΕΥ	15/04/2019
ΕΘΝΙΚΗ ΧΡΗΜΑΤΙΣΤΗΡΙΑΚΗ Α.Ε.Π.Ε.Υ.	02/06/2013
ΕΛΛΗΝΟΑΜΕΡΙΚΑΝΙΚΗ ΧΡΗΜΑΤΙΣΤΗΡΙΑΚΗ Α.Ε.Π.Ε.Υ.	14/01/2019
ΠΕΙΡΑΙΩΣ Α.Ε.Π.Ε.Υ.	16/02/2013
ΠΕΤΡΟΠΟΥΛΟΣ ΠΕΤΡΟΣ (ΚΟ)	Κύρια Αγορά
EUROBANK EQUITIES Α.Ε.Π.Ε.Υ.	01/04/2019
ΠΛΑΙΣΙΟ COMPUTERS (ΚΟ)	Κύρια Αγορά
ΒΕΤΑ ΧΡΗΜΑΤΙΣΤΗΡΙΑΚΗ Α.Ε.Π.Ε.Υ.	05/05/2014
EUROBANK EQUITIES Α.Ε.Π.Ε.Υ.	02/03/2015
ΠΛΑΣΤΙΚΑ ΘΡΑΚΗΣ (ΚΟ)	Κύρια Αγορά
EUROBANK EQUITIES Α.Ε.Π.Ε.Υ.	26/03/2018
ΑΛΦΑ FINANCE ΑΕΠΕΥ	26/03/2018
ΣΑΡΑΝΤΗΣ ΓΡ. (ΚΟ)	Κύρια Αγορά
ΒΕΤΑ ΧΡΗΜΑΤΙΣΤΗΡΙΑΚΗ Α.Ε.Π.Ε.Υ.	14/05/2013
EUROBANK EQUITIES Α.Ε.Π.Ε.Υ.	24/10/2016
ΤΡΑΠΕΖΑ EUROBANK ERGASIAS (ΚΟ)	Κύρια Αγορά
EUROBANK EQUITIES Α.Ε.Π.Ε.Υ.	01/06/2013
MERIT ΧΡΗΜΑΤΙΣΤΗΡΙΑΚΗ Α.Ε.Π.Ε.Υ.	06/11/2017
ΑΛΦΑ FINANCE ΑΕΠΕΥ	08/01/2013
ΕΘΝΙΚΗ ΧΡΗΜΑΤΙΣΤΗΡΙΑΚΗ Α.Ε.Π.Ε.Υ.	01/01/2017
ΕΛΛΗΝΟΑΜΕΡΙΚΑΝΙΚΗ ΧΡΗΜΑΤΙΣΤΗΡΙΑΚΗ Α.Ε.Π.Ε.Υ.	25/07/2014
ΠΕΙΡΑΙΩΣ Α.Ε.Π.Ε.Υ.	28/09/2013

Γνωστοποιήσεις Συναλλαγών - Κατάλογος Υπόχρεων Προσώπων

Ημερομηνία Υποβολής [1]	Επωνυμία	Λόγος Υποβολής [2]	Υπόχρεος	Ιδιότητα Υποχρέου	Σχέση με τον Υπόχρεο	Ημερομηνία Συναλλαγής	Αγορά	Όγκος Συναλλαγών	Αξία Συναλλαγών	Φύση Συναλλαγής [3]	Είδος Χρηματικού μέσου	Παρατηρήσεις [4]
26/08/2019	ΕΛΤΡΑΚ Α.Ε.	B	SCHREIER ALEXEI	Πρόεδρος ΔΣ	Συνδεδόμενο Νομικό Πρόσωπο	23/08/2019	ΑΞΙΩΝ ΧΑ	14,596	48,166.80	A	Μετοχή	1
26/08/2019	ΣΦΑΚΙΑΝΑΚΗΣ Α.Ε.Β.Ε.	A	TAKH ΣΤΑΥΡΟΣ	Πρόεδρος κ Διευθ. Σύμβουλος	Ο Ιδιος	23/08/2019	ΑΞΙΩΝ ΧΑ	100	34.00	A	Μετοχή	1
26/08/2019	ΤΡΑΠΕΖΑ EUROBANK ERGASIAS A.E.	B	ΒΑΣΙΛΕΙΟΥ ΚΩΝΣΤΑΝΤΙΝΟΣ	Μέλος ΔΣ Εκτελεστικό	Συνδεδόμενο Νομικό Πρόσωπο	23/08/2019	ΠΑΡΑΓΩΓΩΝ ΧΑ	292	20,660.10	Π	Παράγωγο	4
26/08/2019	ΤΡΑΠΕΖΑ EUROBANK ERGASIAS A.E.	B	ΒΑΣΙΛΕΙΟΥ ΚΩΝΣΤΑΝΤΙΝΟΣ	Μέλος ΔΣ Εκτελεστικό	Συνδεδόμενο Νομικό Πρόσωπο	23/08/2019	ΠΑΡΑΓΩΓΩΝ ΧΑ	13	887.90	A	Παράγωγο	4
26/08/2019	ΤΡΑΠΕΖΑ EUROBANK ERGASIAS A.E.	B	ΒΑΣΙΛΕΙΟΥ ΚΩΝΣΤΑΝΤΙΝΟΣ	Μέλος ΔΣ Εκτελεστικό	Συνδεδόμενο Νομικό Πρόσωπο	23/08/2019	ΑΞΙΩΝ ΧΑ	21,656	14,934.87	Π	Μετοχή	1
26/08/2019	ΤΡΑΠΕΖΑ EUROBANK ERGASIAS A.E.	B	ΒΑΣΙΛΕΙΟΥ ΚΩΝΣΤΑΝΤΙΝΟΣ	Μέλος ΔΣ Εκτελεστικό	Συνδεδόμενο Νομικό Πρόσωπο	23/08/2019	ΑΞΙΩΝ ΧΑ	31,100	21,861.65	A	Μετοχή	1

Σημειώσεις Γνωστοποιήσεων Συναλλαγών

Για περισσότερες πληροφορίες επί των γνωστοποιήσεων συναλλαγών επισκεφτείτε την ιστοσελίδα <http://athexgroup.gr/el/web/guest/companies-info-trade-notifications>

[1] - Η Ημερομηνία Υποβολής αφορά την Ημερομηνία που η Γνωστοποίηση παρελήφθη από το Χ.Α.

[2] - Λόγος Υποβολής: Α: Πρόσωπο που ασκεί Διευθυντικά καθήκοντα, Β: Πρόσωπο που έχει στενό δεσμό με πρόσωπο που ασκεί Διευθυντικά καθήκοντα.

[3] - Φύση Συναλλαγής: Α: Αγορά, Π: Πώληση.

[4] - Παρατηρήσεις: 1 - Λόγω Συμμετοχής σε ΑΜΚ, 2 - Λόγω Εξάσκησης Δικαιώματος Προαίρεσης αγοράς μετοχών που παρέχεται στο προσωπικό, 3 - Λόγω Δωρεάς, 4 - Λόγω Συγχώνευσης ή Διάσπασης κλπ, 5 - Λόγω Μετατροπής ή Ανταλλαγής Ομολογιών, 6 - Ανταλλαγή λόγω Προαιρετικής Δημόσιας Πρότασης.

Υποκείμενη Αγορά				Αγορά Παραγώγων													
Ανωτ Τιμή	Κατωτ Τιμή	Τιμή κλεισ.	Μεταβ.	Μήνας Παράδοσης	Άνοιγμα	Ανωτ Τιμή	Κατωτ Τιμή	Τελ Τιμή	Τιμή κλεισ.	Τελευταία ζήτηση	Τελευταία προσφορά	Τιμή Εκκαθάρισης ¹	Υψηλό ζωής	Χαμηλό ζωής	Πράξεις	Όγκος	Ανοικτές θέσεις
FTSE/X.A. Large Cap				(Μονάδα Διαπραγμάτευσης: 1 Μονάδα Δείκτη x 2€, Χρηματικός Διακανονισμός)													
2,034.57	1,990.81	2,030.73	-0.19%	Σεπτέμβριος 2019	2,010.00	2,038.50	1,980.00	2,032.00	2,032.00	---	---	---	2,258.00	---	421	2,070	15,125
				Οκτώβριος 2019	2,008.75	2,046.50	1,994.25	2,031.00	2,031.00	---	---	---	2,094.00	---	34	191	239
				Νοέμβριος 2019	---	---	---	---	2,044.00	---	---	---	---	---	---	---	---
				Δεκέμβριος 2019	---	---	---	---	2,048.00	---	---	---	---	---	---	---	---
				Μάρτιος 2020	---	---	---	---	2,058.25	---	---	---	---	---	---	---	---
				Ιούνιος 2020	---	---	---	---	2,068.50	---	---	---	---	---	---	---	---

Σημειώσεις Παραγώγων

Τις τιμές εκκαθάρισης και τις τελικές ανοικτές θέσεις μπορείτε να τις ανακτήσετε στο ακόλουθο path <http://www.helex.gr/el/web/guest/statistics-end-of-day-derivatives>

Υποκείμενη Αγορά				Αγορά Παραγώγων													
Ανωτ Τιμή	Κατωτ Τιμή	Τιμή κλεισ.	Μεταβ.	Μήνας Παράδοσης	Άνοιγμα	Ανωτ Τιμή	Κατωτ Τιμή	Τελ Τιμή	Τιμή κλεισ.	Τελευταία ζήτηση	Τελευταία προσφορά	Τιμή Εκκαθάρισης*	Υψηλό ζωής	Χαμηλό ζωής	Πράξεις	Όγκος	Ανοικτές θέσεις
(Μέγεθος Συμβολαίου: 100 Χρεόγραφα, Φυσική Παράδοση)																	
ALPHA BANK (ΚΟ)				Σεπτέμβριος 2019	1.42	1.51	1.39	1.50	1.50	---	---	---	1.92	---	487	7,822	64,711
1.508	1.38	1.5	1.56%	Δεκέμβριος 2019	---	---	---	---	1.49	---	---	---	---	---	---	---	---
				Μάρτιος 2020	---	---	---	---	1.49	---	---	---	---	---	---	---	---
				Ιούνιος 2020	---	---	---	---	1.50	---	---	---	---	---	---	---	---
(Μέγεθος Συμβολαίου: 100 Χρεόγραφα, Φυσική Παράδοση)																	
ATTICA BANK A.T.E. (ΚΟ)				Σεπτέμβριος 2019	0.400	0.417	0.400	0.415	0.415	---	---	---	0.616	---	21	228	7,885
0.412	0.381	0.4075	0.62%	Δεκέμβριος 2019	---	---	---	---	0.408	---	---	---	---	---	---	---	---
				Μάρτιος 2020	---	---	---	---	0.410	---	---	---	---	---	---	---	---
				Ιούνιος 2020	---	---	---	---	0.412	---	---	---	---	---	---	---	---
(Μέγεθος Συμβολαίου: 100 Χρεόγραφα, Φυσική Παράδοση)																	
CENERGY HOLDINGS (ΚΑ)				Σεπτέμβριος 2019	1.36	1.36	1.33	1.35	1.35	---	---	---	1.63	---	13	65	9,414
1.366	1.32	1.348	-1.32%	Δεκέμβριος 2019	---	---	---	---	1.38	---	---	---	1.39	---	---	---	1
				Μάρτιος 2020	---	---	---	---	1.38	---	---	---	---	---	---	---	---
				Ιούνιος 2020	---	---	---	---	1.39	---	---	---	---	---	---	---	---
(Μέγεθος Συμβολαίου: 100 Χρεόγραφα, Φυσική Παράδοση)																	
COCA-COLA HBC AG (ΚΟ)				Σεπτέμβριος 2019	29.38	29.44	29.38	29.44	29.44	---	---	---	33.35	---	2	4	305
29.62	29.33	29.54	-0.34%	Δεκέμβριος 2019	---	---	---	---	29.84	---	---	---	30.39	---	---	---	---
				Μάρτιος 2020	---	---	---	---	29.99	---	---	---	---	---	---	---	---
				Ιούνιος 2020	---	---	---	---	30.14	---	---	---	---	---	---	---	---
(Μέγεθος Συμβολαίου: 100 Χρεόγραφα, Φυσική Παράδοση)																	
FOURLIS ΣΥΜΜΕΤΟΧΩΝ (ΚΟ)				Σεπτέμβριος 2019	5.28	5.33	5.22	5.31	5.31	---	---	---	5.80	---	10	33	335
5.36	5.18	5.22	-1.51%	Δεκέμβριος 2019	---	---	---	---	5.34	---	---	---	---	---	---	---	---
				Μάρτιος 2020	---	---	---	---	5.36	---	---	---	---	---	---	---	---
				Ιούνιος 2020	---	---	---	---	5.39	---	---	---	---	---	---	---	---
(Μέγεθος Συμβολαίου: 102 Χρεόγραφα, Φυσική Παράδοση)																	
INTRACOM HOLDINGS (ΚΟ)				Σεπτέμβριος 2019	0.940	0.947	0.930	0.947	0.947	---	---	---	1.24	---	9	80	4,445
0.959	0.91	0.945	-0.53%	Δεκέμβριος 2019	0.952	0.952	0.952	0.952	0.952	---	---	---	0.952	---	1	50	---
				Μάρτιος 2020	---	---	---	---	0.961	---	---	---	---	---	---	---	---
				Ιούνιος 2020	---	---	---	---	0.966	---	---	---	---	---	---	---	---
(Μέγεθος Συμβολαίου: 100 Χρεόγραφα, Φυσική Παράδοση)																	
JUMBO (ΚΟ)				Σεπτέμβριος 2019	15.45	15.49	15.24	15.48	15.48	---	---	---	18.80	---	30	105	964
15.58	15.18	15.42	-1.15%	Δεκέμβριος 2019	---	---	---	---	15.70	---	---	---	16.75	---	---	---	13
				Μάρτιος 2020	---	---	---	---	15.78	---	---	---	---	---	---	---	---
				Ιούνιος 2020	---	---	---	---	15.86	---	---	---	---	---	---	---	---

Σημειώσεις Παραγώγων

Τις τιμές εκκαθάρισης και τις τελικές ανοικτές θέσεις μπορείτε να τις ανακτήσετε στο ακόλουθο path <http://www.helex.gr/el/web/guest/statistics-end-of-day-derivatives>

Υποκείμενη Αγορά				Αγορά Παραγώγων													
Ανωτ Τιμή	Κατωτ Τιμή	Τιμή κλεισ.	Μεταβ.	Μήνας Παράδοσης	Άνοιγμα	Ανωτ Τιμή	Κατωτ Τιμή	Τελ Τιμή	Τιμή κλεισ.	Τελευταία ζήτηση	Τελευταία προσφορά	Τιμή Εκκαθάρισης*	Υψηλό ζωής	Χαμηλό ζωής	Πράξεις	Όγκος	Ανοικτές θέσεις
LAMDA DEVELOPMENT(ΚΟ)																	
(Μέγεθος Συμβολαίου: 100 Χρεόγραφα, Φυσική Παράδοση)																	
9.24	8.99	9.1	-0.22%	Σεπτέμβριος 2019	9.10	9.25	9.09	9.15	9.15	---	---	---	10.15	---	33	129	2,471
---	---	---	---	Δεκέμβριος 2019	---	---	---	---	9.18	---	---	---	---	---	---	---	---
---	---	---	---	Μάρτιος 2020	---	---	---	---	9.23	---	---	---	---	---	---	---	---
---	---	---	---	Ιούνιος 2020	---	---	---	---	9.27	---	---	---	---	---	---	---	---
MARFIN INVESTMENT GROUP (ΚΟ)																	
(Μέγεθος Συμβολαίου: 100 Χρεόγραφα, Φυσική Παράδοση)																	
0.1368	0.1306	0.136	-0.88%	Σεπτέμβριος 2019	0.130	0.140	0.130	0.138	0.138	---	---	---	0.162	---	56	1,053	87,093
---	---	---	---	Δεκέμβριος 2019	---	---	---	---	0.138	---	---	---	---	---	---	---	---
---	---	---	---	Μάρτιος 2020	---	---	---	---	0.139	---	---	---	---	---	---	---	---
---	---	---	---	Ιούνιος 2020	---	---	---	---	0.139	---	---	---	---	---	---	---	---
VIOTALCO SA/NV (ΚΑ)																	
(Μέγεθος Συμβολαίου: 100 Χρεόγραφα, Φυσική Παράδοση)																	
3.9	3.76	3.86	-1.03%	Σεπτέμβριος 2019	3.82	3.88	3.81	3.84	3.84	---	---	---	4.45	---	27	91	6,142
---	---	---	---	Δεκέμβριος 2019	3.84	3.84	3.84	3.84	3.84	---	---	---	4.03	---	1	20	77
---	---	---	---	Μάρτιος 2020	---	---	---	---	3.95	---	---	---	---	---	---	---	---
---	---	---	---	Ιούνιος 2020	---	---	---	---	3.97	---	---	---	---	---	---	---	---
ΑΔΜΗΕ ΣΥΜΜΕΤΟΧΩΝ Α.Ε. (ΚΟ)																	
(Μέγεθος Συμβολαίου: 100 Χρεόγραφα, Φυσική Παράδοση)																	
2.14	2.07	2.13	-0.93%	Σεπτέμβριος 2019	2.13	2.16	2.09	2.16	2.16	---	---	---	2.24	---	57	274	7,007
---	---	---	---	Δεκέμβριος 2019	---	---	---	---	2.16	---	---	---	---	---	---	---	---
---	---	---	---	Μάρτιος 2020	---	---	---	---	2.18	---	---	---	---	---	---	---	---
---	---	---	---	Ιούνιος 2020	---	---	---	---	2.19	---	---	---	---	---	---	---	---
ΓΕΚ ΤΕΡΝΑ (ΚΟ)																	
(Μέγεθος Συμβολαίου: 100 Χρεόγραφα, Φυσική Παράδοση)																	
6.16	6.01	6.1	-1.29%	Σεπτέμβριος 2019	6.10	6.16	6.05	6.12	6.12	---	---	---	7.01	---	23	85	8,697
---	---	---	---	Δεκέμβριος 2019	---	---	---	---	6.22	---	---	---	6.74	---	---	---	---
---	---	---	---	Μάρτιος 2020	---	---	---	---	6.25	---	---	---	---	---	---	---	---
---	---	---	---	Ιούνιος 2020	---	---	---	---	6.28	---	---	---	---	---	---	---	---
ΔΕΗ (ΚΟ)																	
(Μέγεθος Συμβολαίου: 100 Χρεόγραφα, Φυσική Παράδοση)																	
2.678	2.538	2.652	-0.30%	Σεπτέμβριος 2019	2.59	2.70	2.55	2.67	2.67	---	---	---	2.94	---	145	1,215	14,736
---	---	---	---	Δεκέμβριος 2019	---	---	---	---	2.68	---	---	---	2.81	---	---	---	41
---	---	---	---	Μάρτιος 2020	---	---	---	---	2.69	---	---	---	---	---	---	---	---
---	---	---	---	Ιούνιος 2020	---	---	---	---	2.70	---	---	---	---	---	---	---	---
ΕΘΝΙΚΗ ΤΡΑΠΕΖΑ (ΚΟ)																	
(Μέγεθος Συμβολαίου: 100 Χρεόγραφα, Φυσική Παράδοση)																	
2.34	2.164	2.32	1.58%	Σεπτέμβριος 2019	2.20	2.33	2.16	2.32	2.32	---	---	---	2.68	---	572	8,857	50,136
---	---	---	---	Δεκέμβριος 2019	---	---	---	---	2.30	---	---	---	2.32	---	---	---	5
---	---	---	---	Μάρτιος 2020	---	---	---	---	2.31	---	---	---	---	---	---	---	---
---	---	---	---	Ιούνιος 2020	---	---	---	---	2.32	---	---	---	---	---	---	---	---

Σημειώσεις Παραγώγων

Τις τιμές εκκαθάρισης και τις τελικές ανοικτές θέσεις μπορείτε να τις ανακτήσετε στο ακόλουθο path <http://www.helex.gr/el/web/guest/statistics-end-of-day-derivatives>

Υποκείμενη Αγορά				Αγορά Παραγώγων										Ανοικτές θέσεις			
Ανωτ Τιμή	Κατωτ Τιμή	Τιμή κλεισ.	Μεταβ.	Μήνας Παράδοσης	Άνοιγμα	Ανωτ Τιμή	Κατωτ Τιμή	Τελ Τιμή	Τιμή κλεισ.	Τελευταία ζήτηση	Τελευταία προσφορά	Τιμή Εκκαθάρισης*	Υψηλό ζωής	Χαμηλό ζωής	Πράξεις	Όγκος	Ανοικτές θέσεις
(Μέγεθος Συμβολαίου: 100 Χρεόγραφα, Φυσική Παράδοση)																	
ΕΛΛΑΚΤΩΡ (ΚΟ)				Σεπτέμβριος 2019	2.22	2.22	2.15	2.18	2.18	---	---	---	2.32	---	43	437	9,243
2.195	2.12	2.17	0.00%	Δεκέμβριος 2019	2.17	2.18	2.17	2.18	2.18	---	---	---	2.27	---	2	22	115
				Μάρτιος 2020	---	---	---	---	2.20	---	---	---	---	---	---	---	---
				Ιούνιος 2020	---	---	---	---	2.21	---	---	---	---	---	---	---	---
(Μέγεθος Συμβολαίου: 102 Χρεόγραφα, Φυσική Παράδοση)																	
ΕΛΛΗΝ. ΧΡΗΜΑΤΙΣΤΗΡΙΑ Χ.Α. (ΚΟ)				Σεπτέμβριος 2019	4.53	4.56	4.50	4.53	4.53	---	---	---	4.89	4.26	19	52	2,866
4.54	4.455	4.49	-2.07%	Δεκέμβριος 2019	---	---	---	---	4.62	---	---	---	---	---	---	---	2
				Μάρτιος 2020	---	---	---	---	4.64	---	---	---	---	---	---	---	---
				Ιούνιος 2020	---	---	---	---	4.66	---	---	---	---	---	---	---	---
(Μέγεθος Συμβολαίου: 100 Χρεόγραφα, Φυσική Παράδοση)																	
ΕΛΛΗΝΙΚΑ ΠΕΤΡΕΛΑΙΑ (ΚΟ)				Σεπτέμβριος 2019	9.13	9.16	9.09	9.13	9.13	---	---	---	9.58	---	11	96	2,145
9.14	9.05	9.11	-0.76%	Δεκέμβριος 2019	---	---	---	---	9.24	---	---	---	9.40	---	---	---	10
				Μάρτιος 2020	---	---	---	---	9.29	---	---	---	---	---	---	---	---
				Ιούνιος 2020	---	---	---	---	9.33	---	---	---	---	---	---	---	---
(Μέγεθος Συμβολαίου: 100 Χρεόγραφα, Φυσική Παράδοση)																	
ΕΥΔΑΠ (ΚΟ)				Σεπτέμβριος 2019	7.70	7.70	7.70	7.70	7.70	---	---	---	8.36	---	6	6	380
7.82	7.61	7.72	-1.66%	Δεκέμβριος 2019	---	---	---	---	7.90	---	---	---	---	---	---	---	---
				Μάρτιος 2020	---	---	---	---	7.94	---	---	---	---	---	---	---	---
				Ιούνιος 2020	---	---	---	---	7.98	---	---	---	---	---	---	---	---
(Μέγεθος Συμβολαίου: 100 Χρεόγραφα, Φυσική Παράδοση)																	
ΙΝΤΡΑΛΟΤ (ΚΟ)				Σεπτέμβριος 2019	0.478	0.478	0.478	0.478	0.478	---	---	---	0.580	---	1	10	5,633
0.4915	0.47	0.481	-1.84%	Δεκέμβριος 2019	---	---	---	---	0.493	---	---	---	---	---	---	---	---
				Μάρτιος 2020	---	---	---	---	0.496	---	---	---	---	---	---	---	---
				Ιούνιος 2020	---	---	---	---	0.498	---	---	---	---	---	---	---	---
(Μέγεθος Συμβολαίου: 100 Χρεόγραφα, Φυσική Παράδοση)																	
ΜΟΤΟΡ ΟΙΛ (ΚΟ)				Σεπτέμβριος 2019	21.10	21.25	21.10	21.20	21.20	---	---	---	24.27	---	4	17	463
21.38	20.8	21.2	0.47%	Δεκέμβριος 2019	---	---	---	---	21.24	---	---	---	---	---	---	---	---
				Μάρτιος 2020	---	---	---	---	21.35	---	---	---	---	---	---	---	---
				Ιούνιος 2020	---	---	---	---	21.45	---	---	---	---	---	---	---	---
(Μέγεθος Συμβολαίου: 100 Χρεόγραφα, Φυσική Παράδοση)																	
ΜΥΤΙΛΗΝΑΙΟΣ (ΚΟ)				Σεπτέμβριος 2019	9.80	10.04	9.75	9.97	9.97	---	---	---	11.47	---	87	317	11,708
9.96	9.71	9.88	-1.00%	Δεκέμβριος 2019	---	---	---	---	10.05	---	---	---	---	---	---	---	---
				Μάρτιος 2020	---	---	---	---	10.10	---	---	---	---	---	---	---	---
				Ιούνιος 2020	---	---	---	---	10.15	---	---	---	---	---	---	---	---

Σημειώσεις Παραγώγων

Τις τιμές εκκαθάρισης και τις τελικές ανοικτές θέσεις μπορείτε να τις ανακτήσετε στο ακόλουθο path <http://www.helex.gr/el/web/guest/statistics-end-of-day-derivatives>

Υποκείμενη Αγορά				Αγορά Παραγώγων														
Ανωτ Τιμή	Κατωτ Τιμή	Τιμή κλεισ.	Μεταβ.	Μήνας Παράδοσης	Άνοιγμα	Ανωτ Τιμή	Κατωτ Τιμή	Τελ Τιμή	Τιμή κλεισ.	Τελευταία ζήτηση	Τελευταία προσφορά	Τιμή Εκκαθάρισης*	Υψηλό ζωής	Χαμηλό ζωής	Πράξεις	Όγκος	Ανοικτές θέσεις	
(Μέγεθος Συμβολαίου: 100 Χρεόγραφα, Φυσική Παράδοση)																		
ΟΛΠ (ΚΟ)				Σεπτέμβριος 2019	---	---	---	---	23.64	---	---	---	24.90	---	---	---	---	317
23.6	22.95	23.15	-1.91%	Δεκέμβριος 2019	---	---	---	---	23.76	---	---	---	24.10	---	---	---	418	
				Μάρτιος 2020	---	---	---	---	23.88	---	---	---	---	---	---	---	---	
				Ιούνιος 2020	---	---	---	---	23.99	---	---	---	---	---	---	---	---	
(Μέγεθος Συμβολαίου: 100 Χρεόγραφα, Φυσική Παράδοση)																		
ΟΠΑΠ (ΚΟ)				Σεπτέμβριος 2019	9.35	9.40	9.26	9.34	9.34	---	---	---	10.44	---	48	148	4,589	
9.35	9.21	9.25	-1.28%	Δεκέμβριος 2019	---	---	---	---	9.43	---	---	---	9.68	---	---	---	5	
				Μάρτιος 2020	---	---	---	---	9.48	---	---	---	---	---	---	---	---	
				Ιούνιος 2020	---	---	---	---	9.53	---	---	---	---	---	---	---	---	
(Μέγεθος Συμβολαίου: 100 Χρεόγραφα, Φυσική Παράδοση)																		
ΟΤΕ (ΚΟ)				Σεπτέμβριος 2019	11.99	12.01	11.99	12.00	12.00	---	---	---	12.90	---	26	141	3,676	
12.04	11.91	11.93	-0.58%	Δεκέμβριος 2019	---	---	---	---	12.08	---	---	---	12.62	---	---	---	10	
				Μάρτιος 2020	---	---	---	---	12.14	---	---	---	---	---	---	---	---	
				Ιούνιος 2020	---	---	---	---	12.20	---	---	---	---	---	---	---	---	
(Μέγεθος Συμβολαίου: 100 Χρεόγραφα, Φυσική Παράδοση)																		
ΠΕΙΡΑΙΩΣ ΤΡΑΠΕΖΑ (ΚΟ)				Σεπτέμβριος 2019	2.61	2.82	2.58	2.79	2.79	---	---	---	3.33	---	609	5,169	21,202	
2.8	2.59	2.8	2.19%	Δεκέμβριος 2019	---	---	---	---	2.76	---	---	---	2.60	---	---	---	60	
				Μάρτιος 2020	---	---	---	---	2.77	---	---	---	---	---	---	---	---	
				Ιούνιος 2020	---	---	---	---	2.79	---	---	---	---	---	---	---	---	
(Μέγεθος Συμβολαίου: 100 Χρεόγραφα, Φυσική Παράδοση)																		
ΤΕΡΝΑ ΕΝΕΡΓΕΙΑΚΗ (ΚΟ)				Σεπτέμβριος 2019	7.40	7.40	7.32	7.32	7.32	---	---	---	7.52	---	25	51	5,307	
7.55	7.25	7.3	-2.28%	Δεκέμβριος 2019	---	---	---	---	7.52	---	---	---	1.42	---	---	---	---	
				Μάρτιος 2020	---	---	---	---	7.56	---	---	---	---	---	---	---	---	
				Ιούνιος 2020	---	---	---	---	7.59	---	---	---	---	---	---	---	---	
(Μέγεθος Συμβολαίου: 100 Χρεόγραφα, Φυσική Παράδοση)																		
ΤΡΑΠΕΖΑ EUROBANK ERGASIAS (ΚΟ)				Σεπτέμβριος 2019	0.672	0.712	0.662	0.710	0.710	---	---	---	0.911	---	243	4,500	52,633	
0.714	0.663	0.7065	1.29%	Δεκέμβριος 2019	---	---	---	---	0.702	---	---	---	---	---	---	---	---	
				Μάρτιος 2020	---	---	---	---	0.706	---	---	---	---	---	---	---	---	
				Ιούνιος 2020	---	---	---	---	0.709	---	---	---	---	---	---	---	---	

Σημειώσεις Παραγώγων

Τις τιμές εκκαθάρισης και τις τελικές ανοικτές θέσεις μπορείτε να τις ανακτήσετε στο ακόλουθο path <http://www.helex.gr/el/web/guest/statistics-end-of-day-derivatives>

FTSE/X.A. Large Cap

(Μονάδα Διαπραγμάτευσης: 1 Μονάδα Δείκτη x 2€ - Τρόπος Εξάσκησης: Ευρωπαϊκός Χρηματικός Διακανονισμός)

Τιμή Εξάσκησης	Δικαιώματα Αγοράς														Δικαιώματα Πώλησης																
	Σεπτέμβριος 2019						Οκτώβριος 2019						Λοιποί Μήνες		Σεπτέμβριος 2019						Οκτώβριος 2019					Λοιποί Μήνες		Τιμή Εξάσκησης			
	Ανοιγμα	Ανιγ. Τιμή	Καπιτ. Τιμή	Τελ. Τιμή	Τιμή κλεισ.	Όγκος	Ανοικτές θέσεις	Ανοικτές θέσεις	Ανοικτές θέσεις	Ανοικτές θέσεις	Όγκος	Ανοικτές θέσεις	Όγκος	Ανοικτές θέσεις	Ανοιγμα	Ανιγ. Τιμή	Καπιτ. Τιμή	Τελ. Τιμή	Τιμή κλεισ.	Όγκος	Ανοικτές θέσεις	Ανοιγμα	Ανιγ. Τιμή	Καπιτ. Τιμή	Τελ. Τιμή	Τιμή κλεισ.	Όγκος		Ανοικτές θέσεις	Όγκος	Ανοικτές θέσεις
1,425	0.00	0.00	0.00	-	609.00	-	-	-	-	-	-	-	-	-	0.00	0.00	0.00	-	0.01	-	-	-	-	-	-	-	-		-	-	-
1,450	0.00	0.00	0.00	-	584.00	-	-	-	-	-	-	-	-	-	0.00	0.00	0.00	-	0.01	-	-	-	-	-	-	-	-	-	-	-	1,450
1,475	0.00	0.00	0.00	-	559.00	-	-	-	-	-	-	-	-	-	0.00	0.00	0.00	-	0.01	-	-	-	-	-	-	-	-	-	-	-	1,475
1,500	0.00	0.00	0.00	-	534.00	-	-	-	-	-	-	-	-	-	0.00	0.00	0.00	-	0.01	-	-	-	-	-	-	-	-	-	-	-	1,500
1,525	0.00	0.00	0.00	-	509.00	-	-	-	-	-	-	-	-	-	0.00	0.00	0.00	-	0.01	-	-	-	-	-	-	-	-	-	-	-	1,525
1,550	0.00	0.00	0.00	-	484.00	-	-	-	-	-	-	-	-	-	0.00	0.00	0.00	-	0.01	-	-	-	-	-	-	-	-	-	-	-	1,550
1,575	0.00	0.00	0.00	-	459.00	-	-	-	-	-	-	-	-	-	0.00	0.00	0.00	-	0.03	-	-	-	-	-	-	-	-	-	-	-	1,575
1,600	0.00	0.00	0.00	-	434.00	-	-	-	-	-	-	-	-	-	0.00	0.00	0.00	-	0.06	-	-	-	-	-	-	-	-	-	-	-	1,600
1,625	0.00	0.00	0.00	-	409.00	-	-	-	-	-	-	-	-	-	0.00	0.00	0.00	-	0.01	-	-	-	-	-	-	-	-	-	-	-	1,625
1,650	0.00	0.00	0.00	-	384.00	-	-	-	-	-	-	-	-	-	0.00	0.00	0.00	-	0.01	-	-	-	-	-	-	-	-	-	-	-	1,650
1,675	0.00	0.00	0.00	-	359.00	-	-	-	-	-	-	-	-	-	0.00	0.00	0.00	-	0.03	-	-	-	-	-	-	-	-	-	-	-	1,675
1,700	0.00	0.00	0.00	-	334.00	-	-	-	-	-	-	-	-	-	0.00	0.00	0.00	-	0.07	-	-	-	-	-	-	-	-	-	-	-	1,700
1,725	0.00	0.00	0.00	-	309.00	-	-	-	-	-	-	-	-	-	0.00	0.00	0.00	-	0.16	-	-	-	-	-	-	-	-	-	-	-	1,725
1,750	0.00	0.00	0.00	-	285.00	-	-	-	-	-	-	-	-	-	0.00	0.00	0.00	-	0.32	-	-	-	-	-	-	-	-	-	-	-	1,750
1,775	0.00	0.00	0.00	-	260.00	-	-	-	-	-	-	-	-	-	0.00	0.00	0.00	-	0.63	-	-	-	-	-	-	-	-	-	-	-	1,775
1,800	0.00	0.00	0.00	-	236.00	-	-	-	-	-	-	-	-	-	0.00	0.00	0.00	-	1.20	-	-	-	-	-	-	-	-	-	-	-	1,800
1,825	0.00	0.00	0.00	-	211.00	-	-	0.00	0.00	0.00	-	220.00	-	-	0.00	0.00	0.00	-	2.00	-	-	0.00	0.00	0.00	-	9.10	-	-	-	-	1,825
1,850	0.00	0.00	0.00	-	188.00	-	-	0.00	0.00	0.00	-	198.00	-	-	0.00	0.00	0.00	-	3.40	-	-	0.00	0.00	0.00	-	12.50	-	-	-	-	1,850
1,875	0.00	0.00	0.00	-	165.00	-	-	0.00	0.00	0.00	-	178.00	-	-	0.00	0.00	0.00	-	5.60	-	-	0.00	0.00	0.00	-	16.75	-	-	-	-	1,875
1,900	0.00	0.00	0.00	-	143.00	-	-	0.00	0.00	0.00	-	158.00	-	-	10.00	0.00	10.00	10.00	10.00	50	-	0.00	0.00	0.00	-	22.00	-	-	-	-	1,900
1,925	0.00	0.00	0.00	-	122.00	-	20	0.00	0.00	0.00	-	139.00	-	-	0.00	0.00	0.00	-	12.75	-	63	0.00	0.00	0.00	-	28.25	-	-	-	-	1,925
1,950	0.00	0.00	0.00	-	103.00	-	20	0.00	0.00	0.00	-	122.00	-	60	25.25	0.00	25.25	25.25	25.25	20	25	0.00	0.00	0.00	-	36.00	-	40	-	-	1,950
1,975	73.00	73.00	73.00	73.00	73.00	20	20	0.00	0.00	0.00	-	106.00	-	-	23.75	73.00	22.00	22.00	22.00	40	64	0.00	0.00	0.00	-	44.75	-	60	-	-	1,975
2,000	54.50	57.00	54.50	57.00	57.00	60	51	72.00	72.00	72.00	72.00	72.00	20	20	47.75	57.00	34.75	34.75	34.75	12	167	0.00	0.00	0.00	-	55.00	-	100	-	-	2,000
2,050	27.50	33.00	27.50	33.00	33.00	51	152	50.00	57.00	50.00	57.00	57.00	40	140	78.00	33.00	15.50	15.50	15.50	32	94	0.00	0.00	0.00	-	79.50	-	60	-	-	2,050
2,100	0.00	0.00	0.00	-	25.50	-	178	46.75	46.75	46.75	46.75	46.75	1	181	0.00	0.00	0.00	-	90.50	-	31	0.00	0.00	0.00	-	109.00	-	-	-	-	2,100
2,150	0.00	0.00	0.00	-	13.75	-	76	0.00	0.00	0.00	-	31.00	-	40	0.00	0.00	0.00	-	129.00	-	8	0.00	0.00	0.00	-	144.00	-	-	-	-	2,150
2,200	0.00	0.00	0.00	-	6.80	-	153	0.00	0.00	0.00	-	20.25	-	-	0.00	0.00	0.00	-	172.00	-	135	0.00	0.00	0.00	-	183.00	-	-	-	-	2,200
2,250	0.00	0.00	0.00	-	3.10	-	44	0.00	0.00	0.00	-	12.75	-	-	0.00	0.00	0.00	-	218.00	-	141	0.00	0.00	0.00	-	226.00	-	-	-	-	2,250
2,300	0.00	0.00	0.00	-	1.30	-	44	0.00	0.00	0.00	-	7.70	-	-	0.00	0.00	0.00	-	266.00	-	40	0.00	0.00	0.00	-	270.00	-	-	-	-	2,300
2,350	0.00	0.00	0.00	-	0.51	-	80	0.00	0.00	0.00	-	4.50	-	-	0.00	0.00	0.00	-	315.00	-	-	0.00	0.00	0.00	-	317.00	-	-	-	-	2,350
2,400	0.00	0.00	0.00	-	0.18	-	-	0.00	0.00	0.00	-	2.60	-	-	0.00	0.00	0.00	-	365.00	-	-	0.00	0.00	0.00	-	365.00	-	-	-	-	2,400
2,450	0.00	0.00	0.00	-	0.06	-	-	0.00	0.00	0.00	-	1.40	-	-	0.00	0.00	0.00	-	415.00	-	-	0.00	0.00	0.00	-	414.00	-	-	-	-	2,450
2,500	0.00	0.00	0.00	-	0.02	-	-	-	-	-	-	-	-	-	0.00	0.00	0.00	-	465.00	-	-	-	-	-	-	-	-	-	-	-	2,500
Σύνολα:						131	838					61	441	0	0				154	768					0	260	0	0			
Αριθμός Πράξεων:							8					4		0					20						0				0		

ALPHA BANK (KO)

(Μέγεθος Συμβολαίου: 100 Χρεόγραφα, Τρόπος Εξάσκησης: Αμερικάνικος, Φυσική Παράδοση)

Τιμή Εξάσκησης	Δικαιώματα Αγοράς														Δικαιώματα Πώλησης																
	Σεπτέμβριος 2019						Οκτώβριος 2019						Λοιποί Μήνες		Σεπτέμβριος 2019						Οκτώβριος 2019						Λοιποί Μήνες		Τιμή Εξάσκησης		
	Άνοιγμα	Ανιγν. Τιμή	Καπιτ. Τιμή	Τελ. Τιμή	Τιμή κλεισ.	Όγκος	Άνοιγ. θέσεις	Άνοιγμα	Ανιγν. Τιμή	Καπιτ. Τιμή	Τελ. Τιμή	Τιμή κλεισ.	Όγκος	Άνοιγ. θέσεις	Όγκος	Άνοιγ. θέσεις	Άνοιγμα	Ανιγν. Τιμή	Καπιτ. Τιμή	Τελ. Τιμή	Τιμή κλεισ.	Όγκος	Άνοιγ. θέσεις	Όγκος	Άνοιγ. θέσεις						
0.600	0.000	0.000	0.000	0.881	-	-							-	-			0.000	0.000	0.000	0.001	-	-			-	-				0.006	
0.650	0.000	0.000	0.000	0.831	-	-							-	-			0.000	0.000	0.000	0.001	-	-			-	-			0.007		
0.700	0.000	0.000	0.000	0.781	-	-							-	-			0.000	0.000	0.000	0.001	-	-			-	-			0.007		
0.750	0.000	0.000	0.000	0.731	-	-							-	-			0.000	0.000	0.000	0.002	-	-			-	-			0.008		
0.800	0.000	0.000	0.000	0.681	-	-							-	-			0.000	0.000	0.000	0.003	-	-			-	-			0.008		
0.850	0.000	0.000	0.000	0.631	-	-							-	-			0.000	0.000	0.000	0.001	-	-			-	-			0.009		
0.900	0.000	0.000	0.000	0.581	-	-	0.000	0.000	0.000		0.583	-	-			0.000	0.000	0.000	0.002	-	-	0.000	0.000	0.000	0.001	-	-			0.009	
0.950	0.000	0.000	0.000	0.532	-	-	0.000	0.000	0.000		0.534	-	-			0.000	0.000	0.000	0.001	-	-	0.000	0.000	0.000	0.001	-	-			0.010	
1.000	0.000	0.000	0.000	0.482	-	-	0.000	0.000	0.000		0.484	-	-			0.000	0.000	0.000	0.001	-	-	0.000	0.000	0.000	0.001	-	-			0.010	
1.100	0.000	0.000	0.000	0.383	-	-	0.000	0.000	0.000		0.389	-	-			0.000	0.000	0.000	0.001	-	-	0.000	0.000	0.000	0.005	-	-			0.011	
1.200	0.000	0.000	0.000	0.287	-	-	0.000	0.000	0.000		0.299	-	-			0.000	0.000	0.000	0.005	-	-	0.000	0.000	0.000	0.015	-	-			0.012	
1.300	0.000	0.000	0.000	0.200	-	-	0.000	0.000	0.000		0.220	-	-			0.000	0.000	0.000	0.018	-	-	0.000	0.000	0.000	0.036	-	-			0.013	
1.400	0.000	0.000	0.000	0.129	-	-	0.000	0.000	0.000		0.153	-	-			0.115	0.115	0.115	0.115	0.115	1	-	0.000	0.000	0.000	0.069	-	-			0.014
1.500	0.000	0.000	0.000	0.075	-	-	0.000	0.000	0.000		0.103	-	10			0.000	0.000	0.000	0.093	-	-	0.000	0.000	0.000	0.118	-	-			0.015	
1.600	0.000	0.000	0.000	0.039	-	5	0.070	0.070	0.070	0.070	0.070	20	-			0.000	0.000	0.000	0.157	-	-	0.000	0.000	0.000	0.181	-	-			0.016	
1.700	0.000	0.000	0.000	0.020	-	56	0.000	0.000	0.000		0.040	-	-			0.000	0.000	0.000	0.237	-	-	0.000	0.000	0.000	0.256	-	-			0.017	
1.800	0.000	0.000	0.000	0.009	-	80	0.000	0.000	0.000		0.023	-	-			0.000	0.000	0.000	0.327	-	-	0.000	0.000	0.000	0.339	-	-			0.018	
1.900	0.000	0.000	0.000	0.004	-	-	0.000	0.000	0.000		0.013	-	-			0.000	0.000	0.000	0.422	-	-	0.000	0.000	0.000	0.429	-	-			0.019	
2.000	0.000	0.000	0.000	0.001	-	-	0.000	0.000	0.000		0.007	-	-			0.000	0.000	0.000	0.520	-	-	0.000	0.000	0.000	0.524	-	-			0.020	
2.200	0.000	0.000	0.000	0.001	-	-	0.000	0.000	0.000		0.002	-	-			0.000	0.000	0.000	0.720	-	-	0.000	0.000	0.000	0.720	-	-			0.022	
2.400	0.000	0.000	0.000	0.002	-	-	0.000	0.000	0.000		0.002	-	-			0.000	0.000	0.000	0.920	-	-	0.000	0.000	0.000	0.920	-	-			0.024	
2.600	0.000	0.000	0.000	0.001	-	-	0.000	0.000	0.000		0.001	-	-			0.000	0.000	0.000	1.12	-	-	0.000	0.000	0.000	1.12	-	-			0.026	
Σύνολα:					0	141							20	10	0	0				0	0				0	0	0	0			
Αριθμός Πράξεων:					0								2		0					1.00					0		0				

ΔΕΗ (ΚΟ)

(Μέγεθος Συμβολαίου: 100 Χρεόγραφα, Τρόπος Εξάσκησης: Αμερικάνικος, Φυσική Παράδοση)

Τιμή Εξάσκησης	Δικαιώματα Αγοράς													Δικαιώματα Πώλησης																												
	Σεπτέμβριος 2019						Οκτώβριος 2019						Λοιποί Μήνες		Σεπτέμβριος 2019						Οκτώβριος 2019						Λοιποί Μήνες		Τιμή Εξάσκησης													
	Άνοιγμα	Ανιγν. Τιμή	Καπιτ. Τιμή	Τελ. Τιμή	Τιμή κλεισ.	Όγκος	Άνοιγμα	Ανιγν. Τιμή	Καπιτ. Τιμή	Τελ. Τιμή	Τιμή κλεισ.	Όγκος	Άνοιγ. θέσεις	Όγκος	Άνοιγ. θέσεις	Άνοιγμα	Ανιγν. Τιμή	Καπιτ. Τιμή	Τελ. Τιμή	Τιμή κλεισ.	Όγκος	Άνοιγ. θέσεις	Όγκος	Άνοιγ. θέσεις	Όγκος	Άνοιγ. θέσεις																
0.850	0.000	0.000	0.000	1.81	-	-										0.000	0.000	0.000	0.001	-	-										0.009											
0.900	0.000	0.000	0.000	1.76	-	-										0.000	0.000	0.000	0.001	-	-									0.009												
0.950	0.000	0.000	0.000	1.71	-	-										0.000	0.000	0.000	0.001	-	-									0.010												
1.000	0.000	0.000	0.000	1.66	-	-										0.000	0.000	0.000	0.001	-	-									0.010												
1.100	0.000	0.000	0.000	1.56	-	-										0.000	0.000	0.000	0.001	-	-									0.011												
1.200	0.000	0.000	0.000	1.46	-	-										0.000	0.000	0.000	0.001	-	-									0.012												
1.300	0.000	0.000	0.000	1.36	-	-										0.000	0.000	0.000	0.001	-	-									0.013												
1.400	0.000	0.000	0.000	1.26	-	-										0.000	0.000	0.000	0.001	-	-									0.014												
1.500	0.000	0.000	0.000	1.16	-	-										0.000	0.000	0.000	0.001	-	-									0.015												
1.600	0.000	0.000	0.000	1.06	-	-	0.000	0.000	0.000	1.07	-	-				0.000	0.000	0.000	0.001	-	-	0.000	0.000	0.000	0.006	-	-			0.016												
1.700	0.000	0.000	0.000	0.964	-	-	0.000	0.000	0.000	0.975	-	-				0.000	0.000	0.000	0.001	-	-	0.000	0.000	0.000	0.010	-	-			0.017												
1.800	0.000	0.000	0.000	0.866	-	-	0.000	0.000	0.000	0.883	-	-				0.000	0.000	0.000	0.003	-	-	0.000	0.000	0.000	0.017	-	-			0.018												
1.900	0.000	0.000	0.000	0.769	-	-	0.000	0.000	0.000	0.794	-	-				0.000	0.000	0.000	0.006	-	-	0.000	0.000	0.000	0.029	-	-			0.019												
2.000	0.000	0.000	0.000	0.675	-	-	0.000	0.000	0.000	0.709	-	-				0.000	0.000	0.000	0.012	-	-	0.000	0.000	0.000	0.043	-	-			0.020												
2.200	0.000	0.000	0.000	0.501	-	-	0.000	0.000	0.000	0.555	-	-				0.000	0.000	0.000	0.038	-	-	0.000	0.000	0.000	0.088	-	-			0.022												
2.400	0.000	0.000	0.000	0.350	-	-	0.000	0.000	0.000	0.423	-	-				0.000	0.000	0.000	0.087	-	16	0.000	0.000	0.000	0.155	-	-			0.024												
2.600	0.000	0.000	0.000	0.233	-	1	0.000	0.000	0.000	0.314	-	10				0.000	0.000	0.000	0.169	-	5	0.000	0.000	0.000	0.246	-	-			0.026												
2.800	0.000	0.000	0.000	0.144	-	56	0.000	0.000	0.000	0.228	-	4				0.000	0.000	0.000	0.280	-	-	0.000	0.000	0.000	0.360	-	-			0.028												
3.000	0.000	0.000	0.000	0.086	-	1,505	0.000	0.000	0.000	0.163	-	105				0.000	0.000	0.000	0.422	-	-	0.000	0.000	0.000	0.495	-	-			0.030												
3.200	0.000	0.000	0.000	0.049	-	52	0.000	0.000	0.000	0.114	-	-				0.000	0.000	0.000	0.585	-	-	0.000	0.000	0.000	0.646	-	-			0.032												
3.400	0.000	0.000	0.000	0.027	-	-	0.000	0.000	0.000	0.078	-	-				0.000	0.000	0.000	0.763	-	-	0.000	0.000	0.000	0.810	-	-			0.034												
3.600	0.000	0.000	0.000	0.014	-	-	0.000	0.000	0.000	0.052	-	-				0.000	0.000	0.000	0.951	-	-	0.000	0.000	0.000	0.984	-	-			0.036												
3.800	0.000	0.000	0.000	0.007	-	-	0.000	0.000	0.000	0.036	-	-				0.000	0.000	0.000	1.14	-	-	0.000	0.000	0.000	1.17	-	-			0.038												
Σύνολα:						0						1,614				0							0							0				0				0				0
Αριθμός Πράξεων:						0						0				0							0,00							0				0				0				

ΕΘΝΙΚΗ ΤΡΑΠΕΖΑ (ΚΟ)

(Μέγεθος Συμβολαίου: 100 Χρεόγραφα, Τρόπος Εξάσκησης: Αμερικάνικος, Φυσική Παράδοση)

Τιμή Εξάσκησης	Δικαιώματα Αγοράς														Δικαιώματα Πώλησης																			
	Σεπτέμβριος 2019							Οκτώβριος 2019							Λοιποί Μήνες		Σεπτέμβριος 2019							Οκτώβριος 2019							Λοιποί Μήνες		Τιμή Εξάσκησης	
	Άνοιγμα	Ανιτ Τιμή	Καπιτ Τιμή	Τελ Τιμή	Τιμή κλεισ.	Όγκος	Ανοικτές θέσεις	Άνοιγμα	Ανιτ Τιμή	Καπιτ Τιμή	Τελ Τιμή	Τιμή κλεισ.	Όγκος	Ανοικτές θέσεις	Όγκος	Ανοικτές θέσεις	Άνοιγμα	Ανιτ Τιμή	Καπιτ Τιμή	Τελ Τιμή	Τιμή κλεισ.	Όγκος	Ανοικτές θέσεις	Άνοιγμα	Ανιτ Τιμή	Καπιτ Τιμή	Τελ Τιμή	Τιμή κλεισ.	Όγκος	Ανοικτές θέσεις	Όγκος	Ανοικτές θέσεις		
0.650	0.000	0.000	0.000		1.63	-	-										0.000	0.000	0.000		0.001	-	-											0.007
0.700	0.000	0.000	0.000		1.58	-	-										0.000	0.000	0.000		0.001	-	-										0.007	
0.750	0.000	0.000	0.000		1.53	-	-										0.000	0.000	0.000		0.001	-	-										0.008	
0.800	0.000	0.000	0.000		1.48	-	-										0.000	0.000	0.000		0.002	-	-										0.008	
0.850	0.000	0.000	0.000		1.43	-	-										0.000	0.000	0.000		0.001	-	-										0.009	
0.900	0.000	0.000	0.000		1.38	-	-										0.000	0.000	0.000		0.001	-	-										0.009	
0.950	0.000	0.000	0.000		1.33	-	-										0.000	0.000	0.000		0.001	-	-										0.010	
1.000	0.000	0.000	0.000		1.28	-	-										0.000	0.000	0.000		0.001	-	-										0.010	
1.100	0.000	0.000	0.000		1.18	-	-										0.000	0.000	0.000		0.001	-	-										0.011	
1.200	0.000	0.000	0.000		1.08	-	-										0.000	0.000	0.000		0.001	-	-										0.012	
1.300	0.000	0.000	0.000		0.982	-	-										0.000	0.000	0.000		0.001	-	-										0.013	
1.400	0.000	0.000	0.000		0.882	-	-	0.000	0.000	0.000		0.885	-	-			0.000	0.000	0.000		0.001	-	-	0.000	0.000	0.000		0.001	-	-		0.014		
1.500	0.000	0.000	0.000		0.782	-	-	0.000	0.000	0.000		0.787	-	-			0.000	0.000	0.000		0.002	-	-	0.000	0.000	0.000		0.002	-	-		0.015		
1.600	0.000	0.000	0.000		0.683	-	-	0.000	0.000	0.000		0.690	-	-			0.000	0.000	0.000		0.001	-	-	0.000	0.000	0.000		0.005	-	-		0.016		
1.700	0.000	0.000	0.000		0.584	-	-	0.000	0.000	0.000		0.597	-	-			0.000	0.000	0.000		0.002	-	-	0.000	0.000	0.000		0.011	-	-		0.017		
1.800	0.000	0.000	0.000		0.488	-	3	0.000	0.000	0.000		0.508	-	-			0.000	0.000	0.000		0.005	-	-	0.000	0.000	0.000		0.022	-	-		0.018		
1.900	0.000	0.000	0.000		0.397	-	-	0.000	0.000	0.000		0.425	-	1			0.000	0.000	0.000		0.014	-	-	0.000	0.000	0.000		0.039	-	-		0.019		
2.000	0.000	0.000	0.000		0.312	-	20	0.000	0.000	0.000		0.349	-	5			0.000	0.000	0.000		0.029	-	154	0.000	0.000	0.000		0.063	-	-		0.020		
2.200	0.170	0.170	0.170	0.170	0.170	20	12	0.000	0.000	0.000		0.224	-	-			0.000	0.000	0.000		0.089	-	-	0.000	0.000	0.000		0.138	-	-		0.022		
2.400	0.000	0.000	0.000		0.082	-	15	0.000	0.000	0.000		0.133	-	70			0.000	0.000	0.000		0.199	-	-	0.000	0.000	0.000		0.246	-	-		0.024		
2.600	0.000	0.000	0.000		0.034	-	100	0.000	0.000	0.000		0.075	-	-			0.000	0.000	0.000		0.351	-	-	0.000	0.000	0.000		0.389	-	-		0.026		
2.800	0.000	0.000	0.000		0.012	-	-	0.000	0.000	0.000		0.040	-	-			0.000	0.000	0.000		0.529	-	-	0.000	0.000	0.000		0.554	-	-		0.028		
3.000	0.000	0.000	0.000		0.004	-	-	0.000	0.000	0.000		0.020	-	-			0.000	0.000	0.000		0.722	-	-	0.000	0.000	0.000		0.734	-	-		0.030		
3.200	0.000	0.000	0.000		0.001	-	-	0.000	0.000	0.000		0.009	-	-			0.000	0.000	0.000		0.920	-	-	0.000	0.000	0.000		0.925	-	-		0.032		
3.400	0.000	0.000	0.000		0.001	-	-	0.000	0.000	0.000		0.004	-	-			0.000	0.000	0.000		1.12	-	-	0.000	0.000	0.000		1.12	-	-		0.034		
3.600	0.000	0.000	0.000		0.002	-	-	0.000	0.000	0.000		0.002	-	-			0.000	0.000	0.000		1.32	-	-	0.000	0.000	0.000		1.32	-	-		0.036		
Σύνολα:						20	150							0	76	0	0					20	154					0	0	0	0			
Αριθμός Πράξεων:																																		

ΟΠΑΠ (ΚΟ)

(Μέγεθος Συμβολαίου: 100 Χρεόγραφα, Τρόπος Εξάσκησης: Αμερικάνικος, Φυσική Παράδοση)

Τιμή Εξάσκησης	Δικαιώματα Αγοράς													Δικαιώματα Πώλησης															
	Σεπτέμβριος 2019						Οκτώβριος 2019						Λοιποί Μήνες		Σεπτέμβριος 2019						Οκτώβριος 2019						Λοιποί Μήνες		Τιμή Εξάσκησης
	Άνοιγμα	Ανιγν. Τιμή	Καταπ. Τιμή	Τελ. Τιμή	Τιμή κλεισ.	Όγκος	Άνοιγμα	Ανιγν. Τιμή	Καταπ. Τιμή	Τελ. Τιμή	Τιμή κλεισ.	Όγκος	Άνοιγ. θέσεις	Όγκος	Άνοιγ. θέσεις	Άνοιγμα	Ανιγν. Τιμή	Καταπ. Τιμή	Τελ. Τιμή	Τιμή κλεισ.	Όγκος	Άνοιγ. θέσεις	Όγκος	Άνοιγ. θέσεις	Όγκος	Άνοιγ. θέσεις			
5.600	0.000	0.000	0.000	3.78	-	-										0.000	0.000	0.000	0.001	-	-							0.056	
6.000	0.000	0.000	0.000	3.38	-	-										0.000	0.000	0.000	0.001	-	-							0.060	
6.400	0.000	0.000	0.000	2.98	-	-										0.000	0.000	0.000	0.004	-	-							0.064	
6.800	0.000	0.000	0.000	2.58	-	-										0.000	0.000	0.000	0.001	-	-							0.068	
7.200	0.000	0.000	0.000	2.18	-	-	0.000	0.000	0.000	2.19	-	-				0.000	0.000	0.000	0.001	-	-	0.000	0.000	0.000	0.001	-	-	0.072	
7.600	0.000	0.000	0.000	1.78	-	-	0.000	0.000	0.000	1.80	-	-				0.000	0.000	0.000	0.001	-	-	0.000	0.000	0.000	0.002	-	-	0.076	
8.000	0.000	0.000	0.000	1.38	-	-	0.000	0.000	0.000	1.41	-	-				0.000	0.000	0.000	0.002	-	-	0.000	0.000	0.000	0.010	-	-	0.080	
8.400	0.000	0.000	0.000	0.997	-	-	0.000	0.000	0.000	1.03	-	-				0.000	0.000	0.000	0.014	-	-	0.000	0.000	0.000	0.039	-	-	0.084	
8.800	0.000	0.000	0.000	0.643	-	-	0.000	0.000	0.000	0.705	-	-				0.000	0.000	0.000	0.059	-	-	0.000	0.000	0.000	0.108	-	-	0.088	
9.200	0.000	0.000	0.000	0.357	-	-	0.000	0.000	0.000	0.438	-	-				0.000	0.000	0.000	0.173	-	-	0.000	0.000	0.000	0.240	-	-	0.092	
9.600	0.000	0.000	0.000	0.167	-	1	0.000	0.000	0.000	0.243	-	-				0.000	0.000	0.000	0.384	-	-	0.000	0.000	0.000	0.446	-	-	0.096	
10.000	0.000	0.000	0.000	0.065	-	-	0.000	0.000	0.000	0.124	-	-				0.000	0.000	0.000	0.683	-	-	0.000	0.000	0.000	0.729	-	-	0.100	
11.000	0.000	0.000	0.000	0.002	-	-	0.000	0.000	0.000	0.014	-	-				0.000	0.000	0.000	1.63	-	-	0.000	0.000	0.000	1.63	-	-	0.110	
12.000	0.000	0.000	0.000	0.001	-	-	0.000	0.000	0.000	0.001	-	-				0.000	0.000	0.000	2.63	-	-	0.000	0.000	0.000	2.63	-	-	0.120	
13.000	0.000	0.000	0.000	0.001	-	-	0.000	0.000	0.000	0.001	-	-				0.000	0.000	0.000	3.63	-	-	0.000	0.000	0.000	3.63	-	-	0.130	
14.000	0.000	0.000	0.000	0.002	-	-	0.000	0.000	0.000	0.001	-	-				0.000	0.000	0.000	4.63	-	-	0.000	0.000	0.000	4.63	-	-	0.140	
15.000	0.000	0.000	0.000	0.012	-	-	0.000	0.000	0.000	0.001	-	-				0.000	0.000	0.000	5.63	-	-	0.000	0.000	0.000	5.63	-	-	0.150	
Σύνολο:					0	1					0	0	0	0						0	0					0	0		
Αριθμός Πράξεων:						0						0	0							0.00						0	0		

ΟΤΕ (ΚΟ)

(Μέγεθος Συμβολαίου: 100 Χρεόγραφα, Τρόπος Εξάσκησης: Αμερικάνικος, Φυσική Παράδοση)

Τιμή Εξάσκησης	Δικαιώματα Αγοράς														Δικαιώματα Πώλησης																
	Σεπτέμβριος 2019						Οκτώβριος 2019						Λοιποί Μήνες		Σεπτέμβριος 2019						Οκτώβριος 2019						Λοιποί Μήνες		Τιμή Εξάσκησης		
	Άνοιγμα	Ανιγτ Τιμή	Κατωτ Τιμή	Τελ Τιμή	Τιμή κλεισ.	Όγκος	Ανοικτές θέσεις	Άνοιγμα	Ανιγτ Τιμή	Κατωτ Τιμή	Τελ Τιμή	Τιμή κλεισ.	Όγκος	Ανοικτές θέσεις	Όγκος	Ανοικτές θέσεις	Άνοιγμα	Ανιγτ Τιμή	Κατωτ Τιμή	Τελ Τιμή	Τιμή κλεισ.	Όγκος	Ανοικτές θέσεις	Όγκος	Ανοικτές θέσεις						
7.600	0.000	0.000	0.000	4.41	-	-											0.000	0.000	0.000	0.001	-	-									0.076
8.000	0.000	0.000	0.000	4.01	-	-											0.000	0.000	0.000	0.001	-	-								0.080	
8.400	0.000	0.000	0.000	3.61	-	-											0.000	0.000	0.000	0.001	-	-								0.084	
8.800	0.000	0.000	0.000	3.21	-	-	0.000	0.000	0.000		3.23	-	-				0.000	0.000	0.000	0.004	-	-	0.000	0.000	0.000	0.001	-	-		0.088	
9.200	0.000	0.000	0.000	2.81	-	-	0.000	0.000	0.000		2.83	-	-				0.000	0.000	0.000	0.001	-	-	0.000	0.000	0.000	0.001	-	-		0.092	
9.600	0.000	0.000	0.000	2.41	-	-	0.000	0.000	0.000		2.43	-	-				0.000	0.000	0.000	0.001	-	-	0.000	0.000	0.000	0.001	-	-		0.096	
10.000	0.000	0.000	0.000	2.02	-	-	0.000	0.000	0.000		2.04	-	-				0.000	0.000	0.000	0.001	-	-	0.000	0.000	0.000	0.006	-	-		0.100	
11.000	0.000	0.000	0.000	1.04	-	-	0.000	0.000	0.000		1.11	-	-				0.000	0.000	0.000	0.024	-	-	0.000	0.000	0.000	0.079	-	-		0.110	
12.000	0.000	0.000	0.000	0.305	-	-	0.000	0.000	0.000		0.434	-	-				0.000	0.000	0.000	0.288	-	-	0.000	0.000	0.000	0.399	-	-		0.120	
13.000	0.000	0.000	0.000	0.038	-	-	0.000	0.000	0.000		0.113	-	-				0.000	0.000	0.000	1.03	-	-	0.000	0.000	0.000	1.08	-	-		0.130	
14.000	0.000	0.000	0.000	0.002	-	-	0.000	0.000	0.000		0.019	-	-				0.000	0.000	0.000	2.00	-	-	0.000	0.000	0.000	2.00	-	-		0.140	
15.000	0.000	0.000	0.000	0.001	-	-	0.000	0.000	0.000		0.002	-	-				0.000	0.000	0.000	3.00	-	-	0.000	0.000	0.000	3.00	-	-		0.150	
16.000	0.000	0.000	0.000	0.001	-	-	0.000	0.000	0.000		0.001	-	-				0.000	0.000	0.000	4.00	-	-	0.000	0.000	0.000	4.00	-	-		0.160	
17.000	0.000	0.000	0.000	0.001	-	-	0.000	0.000	0.000		0.001	-	-				0.000	0.000	0.000	5.00	-	-	0.000	0.000	0.000	5.00	-	-		0.170	
18.000	0.000	0.000	0.000	0.001	-	-						-	-				0.000	0.000	0.000	6.00	-	-					-	-		0.180	
Σύνολο:																															
Αριθμός Πράξεων:																															

ΠΕΙΡΑΙΩΣ ΤΡΑΠΕΖΑ (ΚΟ)

(Μέγεθος Συμβολαίου: 100 Χρεόγραφα, Τρόπος Εξάσκησης: Αμερικάνικος, Φυσική Παράδοση)

Τιμή Εξάσκησης	Δικαιώματα Αγοράς												Δικαιώματα Πώλησης																							
	Σεπτέμβριος 2019						Οκτώβριος 2019						Λοιποί Μήνες						Σεπτέμβριος 2019						Οκτώβριος 2019						Λοιποί Μήνες					
	Ανοιγμα	Ανιγ. Τιμή	Καπιτ. Τιμή	Τελ. Τιμή	Τιμή κλεισ.	Όγκος	Ανοικτές θέσεις	Ανοιγμα	Ανιγ. Τιμή	Καπιτ. Τιμή	Τελ. Τιμή	Τιμή κλεισ.	Όγκος	Ανοικτές θέσεις	Όγκος	Ανοικτές θέσεις	Ανοιγμα	Ανιγ. Τιμή	Καπιτ. Τιμή	Τελ. Τιμή	Τιμή κλεισ.	Όγκος	Ανοικτές θέσεις	Ανοιγμα	Ανιγ. Τιμή	Καπιτ. Τιμή	Τελ. Τιμή	Τιμή κλεισ.	Όγκος	Ανοικτές θέσεις	Όγκος	Ανοικτές θέσεις	Τιμή Εξάσκησης			
0.300	0.000	0.000	0.000	2.44	-	-											0.000	0.000	0.000	0.001	-	-												0.003		
0.350	0.000	0.000	0.000	2.39	-	-											0.000	0.000	0.000	0.001	-	-												0.004		
0.400	0.000	0.000	0.000	2.34	-	-											0.000	0.000	0.000	0.001	-	-												0.004		
0.450	0.000	0.000	0.000	2.29	-	-											0.000	0.000	0.000	0.001	-	-												0.005		
0.500	0.000	0.000	0.000	2.24	-	-											0.000	0.000	0.000	0.001	-	-												0.005		
0.550	0.000	0.000	0.000	2.19	-	-											0.000	0.000	0.000	0.001	-	-												0.006		
0.600	0.000	0.000	0.000	2.14	-	-											0.000	0.000	0.000	0.001	-	-												0.006		
0.650	0.000	0.000	0.000	2.09	-	-											0.000	0.000	0.000	0.001	-	-												0.007		
0.700	0.000	0.000	0.000	2.04	-	-											0.000	0.000	0.000	0.001	-	-												0.007		
0.750	0.000	0.000	0.000	1.99	-	-											0.000	0.000	0.000	0.001	-	-												0.008		
0.800	0.000	0.000	0.000	1.94	-	-											0.000	0.000	0.000	0.002	-	-												0.008		
0.850	0.000	0.000	0.000	1.89	-	-											0.000	0.000	0.000	0.003	-	-												0.009		
0.900	0.000	0.000	0.000	1.84	-	-											0.000	0.000	0.000	0.001	-	-												0.009		
0.950	0.000	0.000	0.000	1.79	-	-											0.000	0.000	0.000	0.001	-	-												0.010		
1.000	0.000	0.000	0.000	1.74	-	-											0.000	0.000	0.000	0.001	-	-												0.010		
1.100	0.000	0.000	0.000	1.64	-	-											0.000	0.000	0.000	0.001	-	-												0.011		
1.200	0.000	0.000	0.000	1.54	-	-											0.000	0.000	0.000	0.002	-	-												0.012		
1.300	0.000	0.000	0.000	1.44	-	-											0.000	0.000	0.000	0.001	-	-												0.013		
1.400	0.000	0.000	0.000	1.34	-	-											0.000	0.000	0.000	0.001	-	-												0.014		
1.500	0.000	0.000	0.000	1.24	-	-											0.000	0.000	0.000	0.001	-	-												0.015		
1.600	0.000	0.000	0.000	1.14	-	-											0.000	0.000	0.000	0.001	-	-												0.016		
1.700	0.000	0.000	0.000	1.04	-	-	0.000	0.000	0.000		1.05	-	-				0.000	0.000	0.000	0.001	-	-	0.000	0.000	0.000		0.007	-	-				0.017			
1.800	0.000	0.000	0.000	0.944	-	-	0.000	0.000	0.000		0.958	-	-				0.000	0.000	0.000	0.001	-	-	0.000	0.000	0.000		0.013	-	-				0.018			
1.900	0.000	0.000	0.000	0.845	-	-	0.000	0.000	0.000		0.867	-	-				0.000	0.000	0.000	0.002	-	-	0.000	0.000	0.000		0.021	-	-				0.019			
2.000	0.000	0.000	0.000	0.749	-	-	0.000	0.000	0.000		0.779	-	-				0.000	0.000	0.000	0.006	-	-	0.000	0.000	0.000		0.033	-	-				0.020			
2.200	0.000	0.000	0.000	0.564	-	1	0.000	0.000	0.000		0.616	-	-				0.000	0.000	0.000	0.021	-	-	0.000	0.000	0.000		0.070	-	-				0.022			
2.400	0.000	0.000	0.000	0.401	-	2	0.000	0.000	0.000		0.476	-	-				0.000	0.000	0.000	0.057	-	-	0.000	0.000	0.000		0.129	-	-				0.024			
2.600	0.000	0.000	0.000	0.266	-	-	0.000	0.000	0.000		0.359	-	19				0.000	0.000	0.000	0.122	-	-	0.000	0.000	0.000		0.211	-	-				0.026			
2.800	0.000	0.000	0.000	0.167	-	-	0.000	0.000	0.000		0.264	-	-				0.000	0.000	0.000	0.223	-	-	0.000	0.000	0.000		0.316	-	-				0.028			
3.000	0.000	0.000	0.000	0.097	-	114	0.000	0.000	0.000		0.190	-	-				0.000	0.000	0.000	0.353	-	50	0.000	0.000	0.000		0.442	-	-				0.030			
3.200	0.000	0.000	0.000	0.053	-	-	0.000	0.000	0.000		0.133	-	-				0.000	0.000	0.000	0.509	-	-	0.000	0.000	0.000		0.585	-	-				0.032			
3.400	0.000	0.000	0.000	0.028	-	-	0.000	0.000	0.000		0.093	-	-				0.000	0.000	0.000	0.685	-	-	0.000	0.000	0.000		0.744	-	-				0.034			
3.600	0.000	0.000	0.000	0.014	-	-	0.000	0.000	0.000		0.065	-	-				0.000	0.000	0.000	0.871	-	-	0.000	0.000	0.000		0.916	-	-				0.036			
3.800	0.000	0.000	0.000	0.007	-	-	0.000	0.000	0.000		0.044	-	-				0.000	0.000	0.000	1.06	-	-	0.000	0.000	0.000		1.10	-	-				0.038			
4.000	0.000	0.000	0.000	0.003	-	-	0.000	0.000	0.000		0.029	-	-				0.000	0.000	0.000	1.26	-	-	0.000	0.000	0.000		1.28	-	-				0.040			
4.400	0.000	0.000	0.000	0.001	-	-											0.000	0.000	0.000	1.66	-	-											0.044			

ΠΕΙΡΑΙΩΣ ΤΡΑΠΕΖΑ (ΚΟ)

(Μέγεθος Συμβολαίου: 100 Χρεόγραφα, Τρόπος Εξάσκησης: Αμερικάνικος, Φυσική Παράδοση)

Δικαιώματα Αγοράς																Δικαιώματα Πώλησης																																																				
Τιμή Εξάσκησης	Σεπτέμβριος 2019						Οκτώβριος 2019						Λοιποί Μήνες		Σεπτέμβριος 2019						Οκτώβριος 2019				Λοιποί Μήνες		Τιμή Εξάσκησης																																									
	Άνοιγμα	Άνιπ Τιμή	Καπιτ Τιμή	Τελ Τιμή	Τιμή κλεισ.	Όγκος	Άνοιγμα	Άνιπ Τιμή	Καπιτ Τιμή	Τελ Τιμή	Τιμή κλεισ.	Όγκος	Άνοιγτές θέσεις	Όγκος	Άνοιγτές θέσεις	Άνοιγμα	Άνιπ Τιμή	Καπιτ Τιμή	Τελ Τιμή	Τιμή κλεισ.	Όγκος	Άνοιγτές θέσεις	Όγκος	Άνοιγτές θέσεις	Όγκος	Άνοιγτές θέσεις																																										
Σύνολο:						0							117										0					19							0	0							0	50							0	0							0	0							0	0
Αριθμός Πράξεων:						0																	0												0	0							0,00							0	0																	

Προϊόν Δανεισμού	Υποκείμενος Τίτλος	Πολυμερείς Συναλλαγές[1]					Διμερείς Συναλλαγές[2]		Δανεισμός Τίτλων μέσω ΟΤC[3]
		Ανοιχτές θέσεις[5]	Προσφερόμενη ποσότητα	Μ.Σ.Τ[4]	Όγκος συναλλαγών	Μ.Σ.Τ[4]	Όγκος συναλλαγών	Μ.Σ.Τ[4]	Όγκος συναλλαγών
ALPHABOR	ALPHA BANK (ΚΟ)	5,000	---	---	---	---	---	---	54,327,577
TATTBOR	ATTICA BANK A.T.E. (ΚΟ)	---	---	---	---	---	---	---	370
CENERBOR	CENERGY HOLDINGS (ΚΑ)	---	---	---	---	---	---	---	---
EEEBOR	COCA-COLA HBC AG (ΚΟ)	2,200	---	---	---	---	---	---	70,558
FFGRPBOR	FOLLI-FOLLIE (ΚΟ)	---	---	---	---	---	---	---	1,314,253
FOYKRBOR	FOURLIS ΣΥΜΜΕΤΟΧΩΝ (ΚΟ)	4,000	---	---	315	3.44%	---	---	43,505
INTRKBOR	INTRACOM HOLDINGS (ΚΟ)	500	---	---	---	---	---	---	---
BELABOR	JUMBO (ΚΟ)	---	---	---	---	---	---	---	142,614
LAMDABOR	LAMDA DEVELOPMENT(ΚΟ)	---	---	---	---	---	500	0.01%	10,556
MIGBOR	MARFIN INVESTMENT GROUP (ΚΟ)	---	---	---	---	---	---	---	744,474
QUALBOR	QUALITY & RELIABILITY (ΚΟ)	---	---	---	---	---	---	---	---
VIQBOR	VIQHALCO SA/NV (ΚΑ)	---	---	---	---	---	---	---	---
ADMIEBOR	ΑΔΜΗΕ ΣΥΜΜΕΤΟΧΩΝ Α.Ε. (ΚΟ)	---	---	---	---	---	---	---	86,856
AEGNBOR	ΑΕΡΟΠΟΡΙΑ ΑΙΓΑΙΟΥ (ΚΟ)	1,000	---	---	---	---	---	---	24,803
ALMYBOR	ΑΛΟΥΜΥΛ (ΚΟ)	---	---	---	---	---	---	---	---
GEKTERNABOR	ΓΕΚ ΤΕΡΝΑ (ΚΟ)	1,500	---	---	---	---	---	---	35,503
PPCBOR	ΔΕΗ (ΚΟ)	22,733	---	---	2,500	3.00%	---	---	6,763,352
ETEBOR	ΕΘΝΙΚΗ ΤΡΑΠΕΖΑ (ΚΟ)	20,100	---	---	---	---	---	---	27,275,929
ELLAKTORBOR	ΕΛΛΑΚΤΩΡ (ΚΟ)	---	---	---	---	---	---	---	19,502
EXAEBOR	ΕΛΛΗΝ. ΧΡΗΜΑΤΙΣΤΗΡΙΑ Χ.Α. (ΚΟ)	10	---	---	---	---	500	0.01%	123,778
ELPEBOR	ΕΛΛΗΝΙΚΑ ΠΕΤΡΕΛΑΙΑ (ΚΟ)	---	---	---	---	---	---	---	55,215
EYDARBOR	ΕΥΔΑΠ (ΚΟ)	248	---	---	---	---	---	---	232,781
INLOTBOR	ΙΝΤΡΑΛΟΤ (ΚΟ)	---	---	---	---	---	---	---	619,512
MOHBOR	ΜΟΤΟΡ ΟΙΛ (ΚΟ)	1,500	---	---	---	---	---	---	43,494
MYTILBOR	ΜΥΤΙΛΗΝΑΙΟΣ (ΚΟ)	---	---	---	---	---	---	---	67,062
PPABOR	ΟΛΠ (ΚΟ)	---	---	---	---	---	---	---	2,901
OPARBOR	ΟΠΑΠ (ΚΟ)	---	---	---	---	---	---	---	1,280,033
HTOBOR	ΟΤΕ (ΚΟ)	---	---	---	408	2.82%	---	---	529,415
TREIRBOR	ΠΕΙΡΑΙΩΣ ΤΡΑΠΕΖΑ (ΚΟ)	---	---	---	---	---	---	---	26,744,346
PLAISBOR	ΠΛΑΙΣΙΟ COMPUTERS (ΚΟ)	---	---	---	---	---	---	---	1,000
SARBOR	ΣΑΡΑΝΤΗΣ ΓΡ. (ΚΟ)	3,500	---	---	---	---	---	---	17,333

Σημειώσεις Προϊόντων Δανεισμού

[1] - Πολυμερείς Συμβάσεις Δανειοδοσίας των μεθόδων 8-1, 8-2 και 8-3-3 (σύμφ. Με Αποφ.17 ΔΣ του Χρηματιστηρίου).

[2] - Διμερείς Συμβάσεις Δανειοδοσίας των μεθόδων 8-3-1 και 8-3-2 (σύμφ. Με Αποφ. 20 ΔΣ του Χρηματιστηρίου).

[3] - Τα στοιχεία Συναλλαγές Δανεισμού Τίτλων μέσω ΟΤC δηλώνονται από τους χειριστές ΣΑΤ και αφορούν τις ποσότητες που έχουν καταγραφεί στο ΣΑΤ έως και τη προηγούμενη εργάσιμη ημέρα.

[4] - Μ.Σ.Τ.: - Μέση Σταθμισμένη Τιμή (ως προς τα τεμάχια)

[5] - Τα στοιχεία αφορούν σε ανοιχτές θέσεις πριν την έναρξη της συνεδρίασης

Προϊόν Δανεισμού	Υποκείμενος Τίτλος	Πολυμερείς Συναλλαγές[1]					Διμερείς Συναλλαγές[2]		Δανεισμός Τίτλων μέσω ΟΤC[3]
		Ανοικτές θέσεις[5]	Προσφερόμενη ποσότητα	Μ.Σ.Τ[4]	Όγκος συναλλαγών	Μ.Σ.Τ[4]	Όγκος συναλλαγών	Μ.Σ.Τ[4]	Όγκος συναλλαγών
TENERGYBOR	ΤΕΡΝΑ ΕΝΕΡΓΕΙΑΚΗ (ΚΟ)	---	---	---	---	---	---	---	19,403
TITKBOR	ΤΙΤΑΝ (ΚΟ)	---	---	---	---	---	---	---	190,075
EUROBBOR	ΤΡΑΠΕΖΑ EUROBANK ERGASIAS (ΚΟ)	---	---	---	---	---	---	---	70,768,646

Σημειώσεις Προϊόντων Δανεισμού

[1] - Πολυμερείς Συμβάσεις Δανειοδοσίας των μεθόδων 8-1, 8-2 και 8-3-3 (σύμφ. Με Αποφ.17 ΔΣ του Χρηματιστηρίου).

[2] - Διμερείς Συμβάσεις Δανειοδοσίας των μεθόδων 8-3-1 και 8-3-2 (σύμφ. Με Αποφ. 20 ΔΣ του Χρηματιστηρίου).

[3] - Τα στοιχεία Συναλλαγές Δανεισμού Τίτλων μέσω ΟΤC δηλώνονται από τους χειριστές ΣΑΤ και αφορούν τις ποσότητες που έχουν καταγραφεί στο ΣΑΤ έως και τη προηγούμενη εργάσιμη ημέρα.

[4] - Μ.Σ.Τ.: - Μέση Σταθμισμένη Τιμή (ως προς τα τεμάχια)

[5] - Τα στοιχεία αφορούν σε ανοικτές θέσεις πριν την έναρξη της συνεδρίασης

Κωδικό και ονομασίες Κλάδων Οικονομικής Δραστηριότητας του Χρηματιστηρίου Αθηνών

12003 - Διαπραγματεύσιμα Αμοιβαία Κεφάλαια	10101010 Υπηρεσίες Ηλεκτρονικών Υπολογιστών
10101015 Λογισμικό	10102030 Υλικό Υπολογιστών
15101010 Εξοπλισμός Τηλεπικοινωνιών	15102015 Υπηρεσίες Τηλεπικοινωνιών
20101010 Υγειονομικές Μονάδες	20101025 Υπηρεσίες Υγείας
20102010 Ιατρικός Εξοπλισμός	20103015 Φαρμακευτικά Προϊόντα
30101010 Τράπεζες	30202000 Διαφοροποιημένες Χρηματοοικονομικές Υπηρεσίες
30202010 Διαχείριση Κεφαλαίων & Θεματοφύλακες	30202015 Επενδυτικές Υπηρεσίες
30302010 Γενικές Ασφάλειες	30302015 Μεσίτες Ασφαλίσεων
35101010 Συμμετοχές & Ανάπτυξη Ακίνητης Περιουσίας	35101015 Υπηρεσίες Ακίνητης Περιουσίας
35102000 Διαφοροποιημένες Α.Ε.Ε.Α.Π.	35102030 Α.Ε.Ε.Α.Π. Επαγγελματικών Χώρων
40201040 Υπηρεσίες Ενοικίασης και Χρηματοδοτικής Μίσθωσης	40202010 Κατασκευή Κατοικιών
40202015 Έπιπλα	40202020 Οικιακές Συσκευές
40203040 Ηλεκτρονική Ψυχαγωγία	40203045 Παιχνίδια
40204020 Ρούχα και Αξεσουάρ	40301010 Ψυχαγωγία
40301030 Εκδόσεις	40301035 Ραδιοτηλεοπτικοί Φορείς
40401010 Διαφοροποιημένοι Έμποροι	40401020 Εμπόριο Ενδυμάτων
40401025 Εμπόριο Προϊόντων Οικιακής Βελτίωσης	40401030 Εξειδικευμένο Λιανικό Εμπόριο
40501010 Αεροπορικές Εταιρείες	40501015 Ταξίδια & Τουρισμός
40501020 Τυχερά Παιχνίδια	40501025 Ξενοδοχεία & Πανσιόν
45101015 Απόσταξη & Οινοπαραγωγή	45101020 Αναψυκτικά
45102010 Γεωργεία, Αλιεία, Εκτροφή και Φυτείες	45102020 Τρόφιμα
45103010 Καπνός	45201010 Λιανικό & Χονδρικό Εμπόριο Τροφίμων
45201020 Είδη Προσωπικής Φροντίδας	50101010 Κατασκευές
50101030 Τσιμέντα	50101035 Άλλα Οικοδομικά Υλικά
50202010 Ηλεκτρικά Εξαρτήματα	50203000 Διαφοροποιημένες Βιομηχανίες
50203015 Πλαστικά	50203030 Υλικά Συσκευασίας
50204000 Μηχανήματα Βιομηχανικού Εξοπλισμού	50204020 Μηχανήματα Κατασκευών
50205010 Προμηθευτές Βιομηχανίας	50205020 Υποστηρικτικές Υπηρεσίες προς Επιχειρήσεις
50205030 Υπηρεσίες Μαζικής Εκτύπωσης	50206015 Εμπορικά Οχήματα & Ανταλλακτικά
50206030 Θαλάσσιες Μεταφορές	50206060 Υπηρεσίες Μεταφορών
55101000 Διαφοροποιημένα Υλικά	55101020 Κλωστοϋφαντουργικά Προϊόντα
55102000 Ορυχεία	55102010 Σίδηρος & Χάλυβας
55102015 Μεταλλουργία	55102035 Αλουμίνιο
60101000 Καθετοποιημένες Εταιρ. Πετρελαίου & Φυσικού Αερίου	60101020 Διυλιστήρια & Εμπορία Πετρελαιοειδών
65101010 Εναλλακτική Ηλεκτρική Ενέργεια	65101015 Συμβατική Ηλεκτρική Ενέργεια
65102030 Ύδρευση	



ATHEX
Athens Stock Exchange

Λεωφ. Αθηνών 110 104 42 Αθήνα
110, Athinon Ave. GR 104 42 Athens
tel. (+30)210-33.66.800, fax (+30)210-33.66.101
www.athexgroup.gr