

19

**Ημερήσιο Δελτίο
Συναλλακτικής Δραστηριότητας**

Daily Official List
of Trading Activity

Τρίτη, 20 Αυγούστου, 2019

Έτος: 140 Αύξων Αριθμός Συνεδρίασης: 156



ATHEXGROUP
Athens Exchange Group

Αποποίηση Ευθύνης:

Η εταιρεία Ελληνικά Χρηματιστήρια-Χρηματιστήριο Αθηνών Ανώνυμη Εταιρεία Συμμετοχών καταβάλλει κάθε δυνατή προσπάθεια ώστε να διασφαλίσει ότι οι πληροφορίες και τα λοιπά στοιχεία που εμφανίζονται στο Ημερήσιο Δελτίο Τιμών (Η.Δ.Τ.) είναι ορθά και πλήρη αλλά δεν έχει καμία ευθύνη για ενδεχόμενο λάθος ή παράλειψη στοιχείων και / ή ευθύνη σχετικά με την ακρίβεια, αξιοπιστία, επικαιροποίηση και πληρότητα των παραπάνω πληροφοριών και στοιχείων ή ευθύνη προερχόμενη άμεσα ή έμμεσα από την χρήση των παραπάνω πληροφοριών.

Η Εταιρία δεν έχει καμία ευθύνη για την ακρίβεια των στοιχείων που περιλαμβάνονται στις ανακοινώσεις των εισηγμένων εταιρειών. Πιθανές προσβολές δικαιωμάτων τρίτων από το περιεχόμενο των ανακοινώσεων συνιστούν αποκλειστική ευθύνη του αποστολέα των ανακοινώσεων.

Όλα τα αναγραφόμενα στο Η.Δ.Τ. στοιχεία παρέχονται μόνο για τους σκοπούς της πληροφόρησης και δεν συνιστούν παροχή επενδυτικών συμβουλών ή πρόσκληση για επένδυση σε κινητές αξίες που διαπραγματεύονται στο Χρηματιστήριο Αθηνών.

Αναγνωρίζεται και συμφωνείται ότι όλα τα δικαιώματα επί των πληροφοριών που εμφανίζονται στο Η.Δ.Τ. θα αποτελούν κυριότητα της εταιρίας και οποιοδήποτε άλλο δικαίωμα συμπεριλαμβανομένου του δικαιώματος πνευματικής ιδιοκτησίας, σήματος κλπ. ανήκουν στο Χρηματιστήριο Αθηνών.

Τα ανωτέρω στοιχεία αποτελούν ιδιοκτησία της Εταιρίας και προστατεύονται σύμφωνα με τις διατάξεις περί πνευματικής ιδιοκτησίας. Απαγορεύεται α) η με οποιοδήποτε τρόπο ή μέσω αναπαραγωγή, αναδημοσίευση, τροποποίηση, αντιγραφή, πώληση, μετάδοση ή διανομή του συνόλου ή μέρους τους, χωρίς αναφορά στην πηγή και β) η εμπορική εκμετάλλευση των στοιχείων από τρίτους.

Η Εταιρία δεν φέρει καμία ευθύνη προερχόμενη άμεσα ή έμμεσα από χρήση ή τυχόν αλλοίωση των ανωτέρω στοιχείων όταν αυτά χρησιμοποιούνται από

Ελληνικά Χρηματιστήρια - Χρηματιστήριο Αθηνών Α.Ε. Συμμετοχών

Λεωφόρος Αθηνών 110, 10442 Αθήνα, Τηλ: (210) 33.66.800, Fax: (210) 32.13.938

www.athexgroup.gr

Χρηματιστηριακό Κέντρο Θεσσαλονίκης

Κατούνη 16-18, Θεσ/νίκη 546 25, Τηλ: (2310) 567.667, Fax: (2310) 530.455

Συνεγγυητικό Κεφάλαιο Εξασφάλισης Επενδυτικών Υπηρεσιών

Φειδίου 14-16, Αθήνα 106 78, Τηλ: (210) 33.04.682, Fax: (210) 33.04.155

Επιτροπή Κεφαλαιαγοράς

Κολοκοτρώνη 1 & Σταδίου 1, Αθήνα 105 62, Τηλ: (210) 33.77.100, Fax: (210) 33.77.173

Πίνακας Περιεχομένων

Ενότητα 1: Στατιστικά Στοιχεία Χρεογράφων, Παραγώγων και Δανεισμού

- Οι Αγορές Χρεογράφων Παραγώγων Δανεισμού
- Χρηματιστηριακοί Δείκτες
- Αναλυτικά Στοιχεία Συναλλαγών Αγοράς Χρεογράφων
- Στοιχεία Συναλλαγών Κλάδων Χρηματιστηρίου Αθηνών & Χρηματοοικονομικών Προϊόντων (Δ.Α.Κ.)
- Οι 10 Μετοχές με τη μεγαλύτερη Άνοδο & Πτώση
- Αναλυτικά Στοιχεία Συναλλαγών Αγοράς Παραγώγων

Ενότητα 2: Αναλυτικά Στοιχεία Συναλλαγών Χρεογράφων

- Αναλυτικά Στοιχεία Συναλλαγών Χρεογράφων
- Σημειώσεις Χρεογράφων

Ενότητα 3: Στοιχεία Συναλλαγών Χρεογράφων

- Στοιχεία Συναλλαγών Πακέτων
- Στοιχεία Συναλλαγών Δικαιωμάτων

- Στοιχεία Δανεισμού Τίτλων
- Στοιχεία Συναλλαγών Εκποιήσεων
- Στοιχεία Συναλλαγών Εκποιήσεων Ενσώματων Ονομαστικών Μετοχών
- Στοιχεία Ενεργητικού Διαπραγματεύσιμων Αμοιβαίων Κεφαλαίων (Δ.Α.Κ.)
- Χαρακτηριστικά Διαπραγματεύσιμων Αμοιβαίων Κεφαλαίων (Δ.Α.Κ.)

Ενότητα 4: Ανακοινώσεις

Ενότητα 5: Ομόλογα Διαπραγματεύσιμα στην Αγορά Αξιών Σταθερού Εισοδήματος

- Ομολογιακά Δάνεια Επιχειρήσεων – Οργανωμένη Αγορά (Μετατρέψιμα)
- Ομολογιακά Δάνεια Επιχειρήσεων – Οργανωμένη Αγορά (Μη Μετατρέψιμα)
- Ομόλογα Ελληνικού Δημοσίου
- Έντοκα Γραμμάτια & Zero Coupon Ομόλογα Ελληνικού Δημοσίου
- Ομόλογα Ελληνικού Δημοσίου Διαπραγματεύσιμα με τη Μέθοδο Εκφώνησης - Αντιφώνησης
- Ομόλογα Κρατικών Τραπεζών

Ενότητα 6: Πρόσθετα Στοιχεία Ενημέρωσης

- Πίνακας Μελών Χρηματιστηρίου Αθηνών και Μελών ΕΤ.ΕΚ.
- Πίνακας Μετοχών Υπό Ειδική Διαπραγμάτευση
- Γνωστοποιήσεις Συναλλαγών - Κατάλογος Υπόχρεων Προσώπων

Ενότητα 7: Αναλυτικά Στοιχεία Συναλλαγών Αγοράς Παραγώγων

- Συμβόλαια Μελλοντικής Εκπλήρωσης σε Δείκτες
- Συμβόλαια Μελλοντικής Εκπλήρωσης σε Μετοχές
- Δικαιώματα Προαίρεσης σε Δείκτες
- Δικαιώματα Προαίρεσης σε Μετοχές
- Στοιχεία Συναλλαγών Προϊόντων Δανεισμού

Παράρτημα Α: Κωδικοί και ονομασίες Κλάδων Οικονομικής Δραστηριότητας του Χρηματιστηρίου Αθηνών

Οι Αγορές Χρεογράφων Παραγώγων Δανεισμού

Γενικός Δείκτης Τιμών και Αξία Συναλλαγών Μετοχών και Παραγώγων

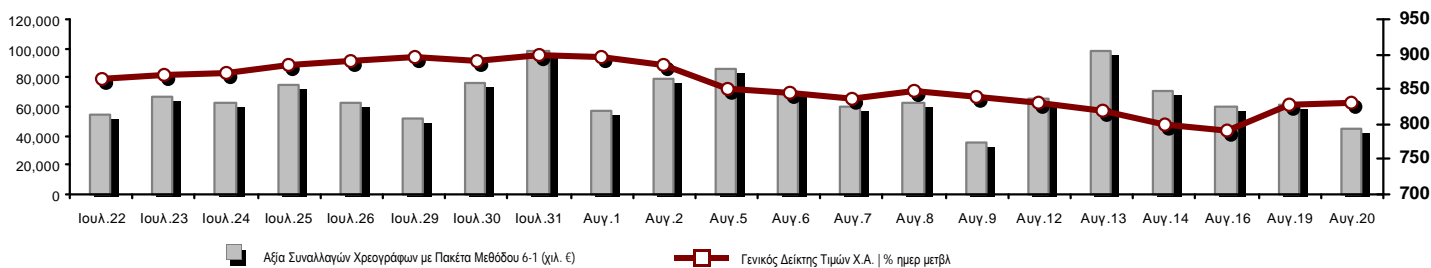

Κεφαλαιοποίηση Χ.Α. (εκατ €) **:	55,248.26		Συνολικές Ανοικτές Θέσεις σε Παράγωγα	402,409
Ημερήσια μεταβολή: εκατ. € %	51.47	0.09%	Ανοικτές θέσεις σε ΣΜΕ επί Δεικτών % ημερ μετβλ	15,829 1.05%
Μέση ετήσια Κεφ/ποίηση: εκατ. € % Μετβλ. Μέση προηγ. έτος	52,861.17	1.40%	Ανοικτές θέσεις σε ΣΜΕ επί μετοχών % ημερ μετβλ	382,515 0.35%
Γενικός Δείκτης Τιμών Χ.Α. % ημερ μετβλ	829.74	0.17%	Ανοικτές θέσεις σε Δικαιώματα επί Δεικτών % ημερ μετβλ	1,855 15.43%
Κεφαλαιοποίηση Γενικού Δείκτη (εκατ. €)	50,489.75		Ανοικτές θέσεις σε Δικαιώματα επί μετοχών % ημερ μετβλ	2,210 1.42%
Ημερήσια μεταβολή (εκατ. €)	39.93			
Αξία Συναλλαγών Χρεογράφων με Πακέτα Μεθόδου 6-1 (χιλ. €)	45,470.42		Πλήθος Συμβολαίων Παραγώγων:	24,029
Ημερήσια μεταβολή: %	-16,512.68	-26.64%	Ημερήσια μεταβολή: τμχ %	-3,919 -14.02%
Μέση Αξία Συν/γών ΥτD: χιλ. € % Μετβλ Μέση προηγ. έτος	66,928.70	21.86%	Μέσος Όγκος Συμβ. ΥτD: % Μετβλ Μέσο προηγ. Έτος	43,832 -21.74%
Αξία Συναλλαγών Πακέτων Μεθόδου 6-1 (χιλ. €)	6,900.00		Πλήθος Πράξεων Παραγώγων:	2,192
Αξία Συναλλαγών Πακέτων Μεθόδου 6-2 & 6-3 (χιλ. €)	29.10		Ημερήσια μεταβολή: πλήθος %	-1,255 -36.41%
Αξία Συναλλαγών Ομολόγων (χιλ.€)	1,206.92		Μέσο Πλήθος Πράξεων ΥτD: % Μετβλ Μέσο προηγ. Έτος	3,033 11.87%
Όγκος Συναλλαγών Χρεογράφων με Πακέτα Μεθόδου 6-1 (χιλ. Τμχ)	18,941.93		Συνολικές Ανοικτές Θέσεις σε Δανεισμό	732,117
Ημερήσια μεταβολή: χιλ. τμχ %	-10,072.86	-34.72%	Ημερήσια μεταβολή: τμχ %	-31,500 -4.13%
Μέσος Όγκος Συν/γών ΥτD: % Μετβλ Μέσο προηγ. Έτος	35,176.30	-5.32%	Πλήθος Συναλλαγών Δανεισμού (Πολυμερής/Διμερής)	1,000
Όγκος Συναλλαγών Πακέτων Μεθόδου 6-1 (χιλ. Τεμάχια)	1,000.00		Ημερήσια μεταβολή: τμχ %	-1,522,732
Όγκος Συναλλαγών Πακέτων Μεθόδου 6-2 & 6-3 (χιλ. Τεμάχια)	1.50		Πλήθος Πολυμερών Συναλλαγών	500
Όγκος Συναλλαγών Ομολόγων	1,178,020		Πλήθος Διμερών Συναλλαγών	500
Πλήθος Πράξεων Χρεογράφων με Πακέτα Μεθόδου 6-1	20,298		Πλήθος Πράξεων Δανεισμού:	4
Ημερήσια μεταβολή: πλήθος %	-11,729	-36.62%	Ημερήσια μεταβολή: %	-23
Μέσο Πλήθος Πράξεων ΥτD: % Μετβλ Μέσο προηγ. Έτος	27,512	35.33%	Πλήθος Πράξεων Πολυμερών Συναλλαγών	3
Πλήθος πακέτων Μεθόδου 6-1	2		Πλήθος Πράξεων Διμερών Συναλλαγών	1
Πλήθος πακέτων Μεθόδου 6-2 & 6-3	1			
Πλήθος συναλλαγών Ομολόγων	29			

Κεφαλαιοποίηση Χ.Α. (εκατ €) **

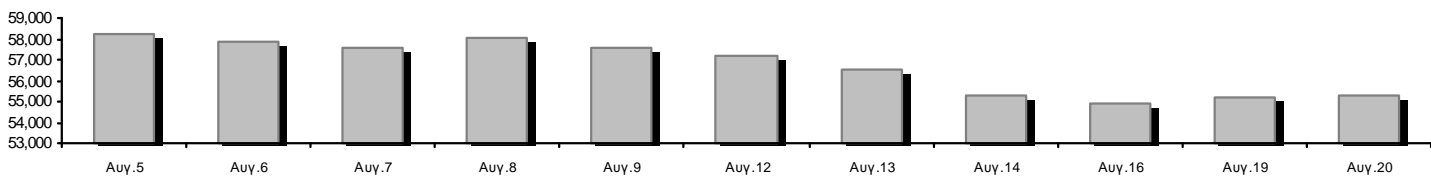

Ημερήσια Διακύμανση Γενικού Δείκτη Τιμών Χρηματιστηρίου Αθηνών

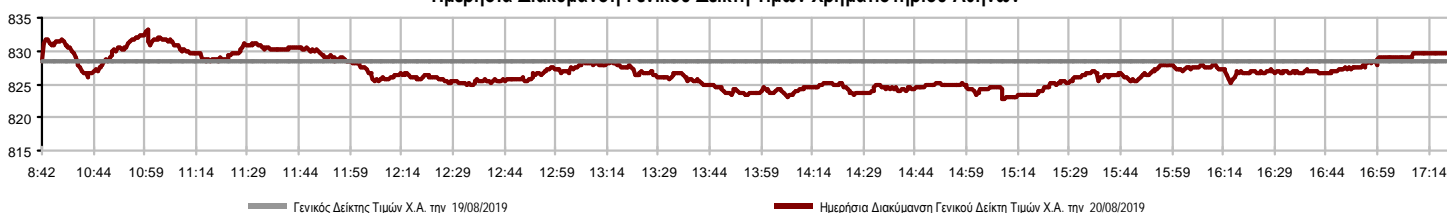

Χρηματιστηριακοί Δείκτες

Όνομασία Δείκτη	20/08/2019	19/08/2019	Δ μον.	Δ %	Κατώτερη	Ανώτερη	Κατ.έτους	Ανωτ.έτους	Ετησ. μεταβ.
Γενικός Δείκτης Τιμών Χ.Α.	829.74 #	828.30	1.44	0.17%	822.75	833.17	600.12	901.57	35.29% #
FTSE/X.A. Large Cap	2,034.70 #	2,032.49	2.21	0.11%	2,016.55	2,041.71	1,580.73	2,270.46	26.50% #
FTSE/X.A. Mid Cap	1,322.63 €	1,328.50	-5.87	-0.44%	1,314.32	1,339.18	945.49	1,467.88	35.64% #
FTSE/X.A.-Χ.Α.Κ. Τραπεζικός Δείκτης	505.37 €	507.38	-2.01	-0.40%	497.88	515.47	275.15	641.15	51.88% #
FTSE/X.A. Διεθνούς Δραστηριοποίησης Plus	2,309.65 #	2,286.07	23.58	1.03%	2,277.80	2,309.65	1,947.04	2,479.89	15.80% #
FTSE/X.A. Διεθνούς Δραστηριοποίησης	2,373.14 #	2,346.28	26.86	1.14%	2,337.90	2,373.14	1,866.67	2,517.12	25.07% #
FTSE/X.A. Mid & Small Cap Θεμελιωδών Μεγεθών	2,719.76 #	2,708.56	11.20	0.41%	2,699.15	2,719.76	2,173.67	2,824.96	22.78% #
Δείκτης Τιμών Μεσαίας & Μικρής Κεφαλαιοπ. Χ.Α.	5,708.65 #	5,637.33	71.32	1.27%	5,637.33	5,718.93	3,914.71	5,975.95	44.08% #
FTSE/X.A. Δείκτης Αγοράς	506.32 #	505.85	0.47	0.09%	501.88	508.15	392.32	563.60	26.84% #
Δείκτης FTSE Med	4,531.00 #	4,396.27	134.73	3.06%			3,966.78	4,754.28	14.28% #
Δείκτης Συνολικής Απόδοσης Γενικού Δείκτη Χ.Α.	1,351.29 #	1,348.95	2.34	0.17%	1,339.90	1,356.88	952.47	1,466.98	38.82% #
FTSE/X.A. Large Cap Συνολικής Απόδοσης	3,004.17 #	3,000.90	3.27	0.11%			2,321.35	3,347.07	28.38% #
FTSE/X.A. Large Cap Net Συνολικής Απόδοσης	922.13 #	921.13	1.00	0.11%	913.90	925.31	692.89	1,027.12	30.79% #
FTSE/X.A. Mid Cap Συνολικής Απόδοσης	1,607.73 €	1,614.86	-7.13	-0.44%			1,180.35	1,784.30	33.59% #
FTSE/X.A.-Χ.Α.Κ. Τραπεζικός Δείκτης Συνολ. Απόδ.	441.71 €	443.47	-1.76	-0.40%			265.40	554.19	40.91% #
Ελληνικός Δείκτης Mid & Small Cap	1,200.97 #	1,194.06	6.91	0.58%	1,189.78	1,201.88	884.70	1,269.98	32.46% #
FTSE/X.A. Τράπεζες	667.72 €	670.38	-2.66	-0.40%	657.82	681.06	363.54	847.12	51.88% #
FTSE/X.A. Χρηματοοικονομικές Υπηρεσίες	1,063.07 €	1,071.34	-8.27	-0.77%	1,058.26	1,079.59	744.92	1,191.69	36.25% #
FTSE/X.A. Βιομηχανικά Προϊόντα & Υπηρεσίες	2,668.17 #	2,646.98	21.19	0.80%	2,644.60	2,678.19	1,884.26	2,967.88	39.73% #
FTSE/X.A. Εμπόριο	72.93 €	74.89	-1.96	-2.62%	72.93	74.89	58.44	80.54	21.73% #
FTSE/X.A. Ακίνητης Περιουσίας	5,454.87 €	5,457.98	-3.11	-0.06%	5,430.69	5,521.12	2,928.70	6,158.58	80.62% #
FTSE/X.A. Προσωπικά & Οικιακά Προϊόντα	8,777.78 #	8,610.21	167.57	1.95%	8,540.76	8,794.31	6,649.54	9,943.56	27.61% #
FTSE/X.A. Τρόφιμα & Ποτά	11,108.95 €	11,167.47	-58.52	-0.52%	11,045.41	11,168.66	10,000.70	13,120.06	9.87% #
FTSE/X.A. Πρώτες Ύλες	6,772.22 €	7,001.10	-228.88	-3.27%	6,716.37	7,197.91	3,146.82	11,171.70	106.42% #
FTSE/X.A. Κατασκευές & Υλικά	3,006.33 €	3,039.26	-32.93	-1.08%	3,003.28	3,048.50	2,437.75	3,183.37	16.42% #
FTSE/X.A. Πετρέλαιο & Αέριο	5,316.74 #	5,249.23	67.51	1.29%	5,196.73	5,326.09	4,612.01	5,758.60	9.40% #
FTSE/X.A. Χημικά	9,229.14 €	9,308.87	-79.73	-0.86%	9,153.18	9,382.94	7,722.79	11,217.47	12.88% #
FTSE/X.A. Ταξίδια & Αναψυχή	1,639.73 €	1,647.47	-7.74	-0.47%	1,624.39	1,654.28	1,309.57	1,754.14	23.93% #
FTSE/X.A. Τεχνολογία	983.05 €	984.36	-1.31	-0.13%	973.23	993.54	692.80	1,087.14	38.61% #
FTSE/X.A. Τηλεπικοινωνίες	3,327.86 #	3,308.59	19.27	0.58%	3,292.07	3,338.87	2,614.94	3,605.87	27.00% #
FTSE/X.A. Υπηρεσίες Κοινής Ωφέλειας	2,716.91 #	2,672.64	44.27	1.66%	2,672.64	2,717.40	1,729.19	2,870.02	54.46% #
FTSE/X.A. Υγεία	484.20 #	480.76	3.44	0.72%	477.32	484.20	460.82	508.96	-4.35% €
Δείκτης Όλων των Μετοχών Χ.Α.	200.42 #	200.24	0.19	0.09%	200.42	200.42	157.01	215.26	26.83% #
Ελληνικός Δείκτης Εταιρικών Ομολόγων	120.55 #	120.51	0.04	0.03%			116.31	120.56	3.62% #
Ελληνικός Δείκτης Τιμών Εταιρικών Ομολόγων	97.11 #	97.11	0.00	0.00%			95.04	97.16	1.38% #

Σημείωση 1: Το κλείσιμο των Δεικτών FTSE/Med 100, Ελληνικός Δείκτης Εταιρικών Ομολόγων και, Ελληνικός Δείκτης Τιμών Εταιρικών Ομολόγων αφορούν την συνεδρίαση της 16/08/2019.

Σημείωση 2: Ο Ελληνικός Δείκτης Mid & Small Cap είναι Customized δείκτης υπολογιζόμενος από το Χρηματιστήριο Αθηνών.

Χρηματιστηριακοί Δείκτες

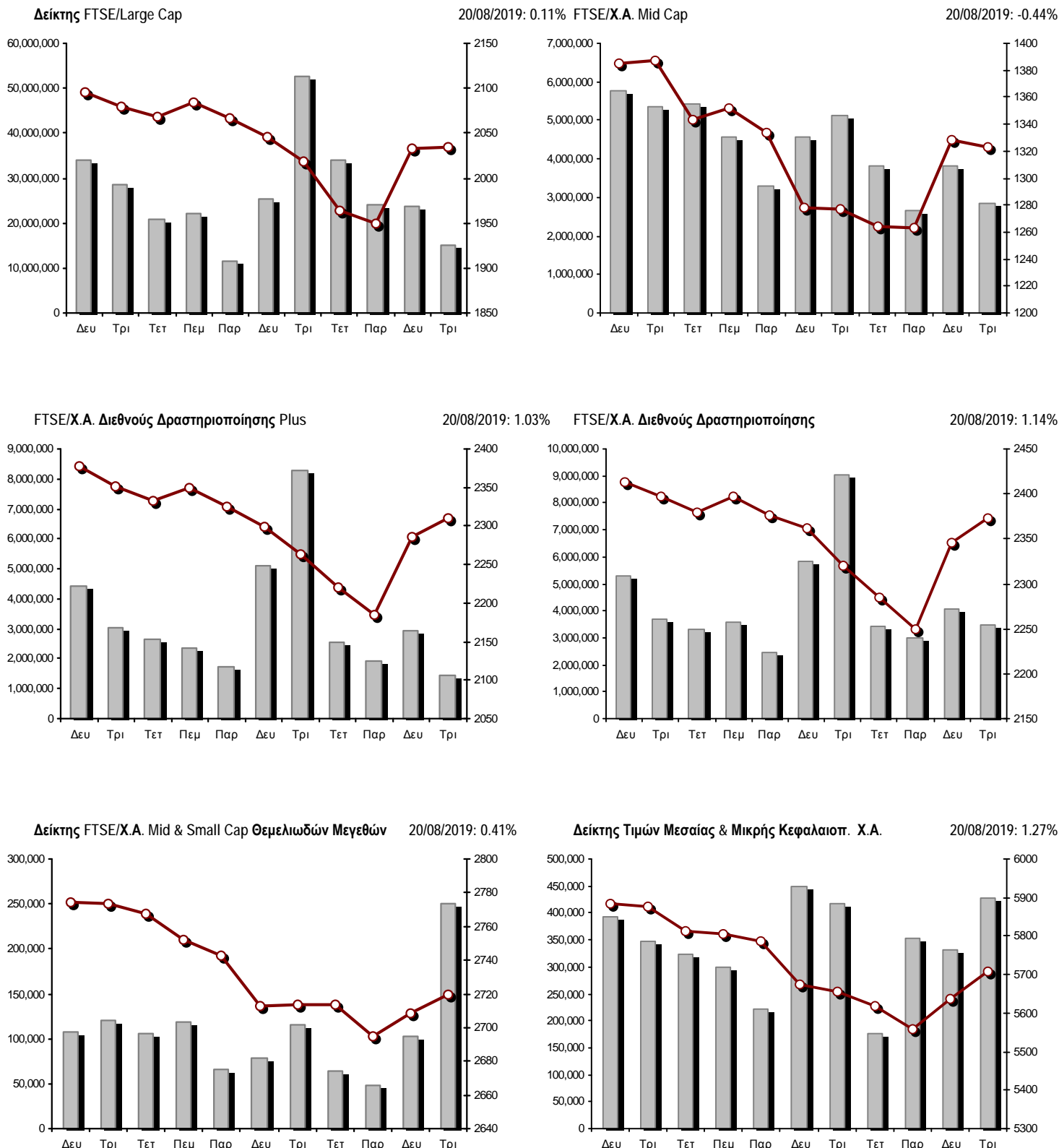

■ Όγκος συναλλαγών δεικτών

— Τιμές κλεισίματος δεικτών

Αναλυτικά Στοιχεία Συναλλαγών Αγοράς Χρεογράφων

	Όλα τα Χρεόγραφα	Κύρια Αγορά	Επιτήρηση	Διαπραγματεύσιμα Αμοιβαία Κεφάλαια
Σύνολα	115	101	13	1
Ανοδικές / Καθοδικές / Σταθερές:	51 / 43 / 21	50 / 38 / 13	1 / 5 / 7	0 / 0 / 1
Κεφαλαιοποίηση Χ.Α. (εκατ €) **	55,248.26	54,941.91	306.35	
Μέση Ημερήσια Αξία Συνγών (χιλ. €)	66,928.70	66,922.77	43.34	41.02
Αξία Συναλλαγών	45,499.52	45,474.13	22.28	3.11
Κύριος Πίνακας:	38,570.42	38,545.03	22.28	3.11
Προσυμφωνημένων Συναλλαγών 6_1_2_3:	6,929.10	6,929.10	0.00	0.00
Πίνακας Εκποιήσεων:	0.00	0.00	0.00	0.00
Πίνακας Ειδικών Όρων:	0.00	0.00	0.00	0.00
Μέσος Ημερήσιος Όγκος Συναλλαγών	35,176,300	34,863,337	347,336	1,879
Όγκος Συναλλαγών	18,943,431	18,802,438	140,844	149
Κύριος Πίνακας:	17,941,931	17,800,938	140,844	149
Προσυμφωνημένων Συναλλαγών 6_1_2_3:	1,001,500	1,001,500	0	0
Πίνακας Εκποιήσεων:	0	0	0	0
Πίνακας Ειδικών Όρων:	0	0	0	0
Μέσο Ημερήσιο Πλήθος Πράξεων	27,512	27,365	145	3
Αριθμός Πράξεων	20,299	20,182	115	2
Κύριος Πίνακας:	20,296	20,179	115	2
Προσυμφωνημένων Συναλλαγών 6_1_2_3:	3	3	0	0
Πίνακας Εκποιήσεων:	0	0	0	0
Πίνακας Ειδικών Όρων:	0	0	0	0

Στοιχεία Συναλλαγών Κλάδων Χρηματιστηρίου Αθηνών & Χρηματοοικονομικών Προϊόντων (Δ.Α.Κ.)

Κωδικός	Κλάδοι	Ανοδικές / Καθοδικές / Σταθερές	Αριθμός Πράξεων	Όγκος Συναλλαγών	Αξία Συναλλαγών	% στη Συνολική Αξία
12000	- Χρηματοοικονομικά Προϊόντα	0 / 0 / 1	2	149	3,114.10	0.01%
3510	- Ακίνητη Περιουσία	4 / 2 / 1	314	80,560	438,430.17	0.96%
3030	- Ασφάλειες	0 / 1 / 0	19	3,295	14,954.05	0.03%
5020	- Βιομηχανικά Προϊόντα & Υπηρεσίες	11 / 8 / 2	1,509	744,541	3,250,609.43	7.14%
4040	- Εμπόριο	4 / 1 / 3	224	89,510	162,013.34	0.36%
6010	- Ενέργεια	2 / 1 / 0	835	105,274	1,611,760.19	3.54%
4020	- Καταναλωτικά Προϊόντα & Υπηρεσίες	3 / 2 / 3	1,022	300,893	1,912,494.00	4.20%
5010	- Κατασκευές & Υλικά Κατασκευών	4 / 4 / 3	1,399	441,959	1,143,032.55	2.51%
4030	- Μέσα Ενημέρωσης	0 / 0 / 0	---	---	---	---
4520	- Προσωπική Φροντίδα, Φάρμακα & Παντοπωλεία	3 / 0 / 0	197	38,943	137,330.92	0.30%
5510	- Πρώτες Ύλες	2 / 6 / 0	526	205,131	237,927.75	0.52%
4050	- Ταξίδια και Αναψυχή	2 / 3 / 1	1,548	710,001	3,363,616.81	7.39%
1010	- Τεχνολογία	2 / 2 / 1	347	117,745	210,984.63	0.46%
1510	- Τηλεπικοινωνίες	1 / 2 / 2	2,410	725,048	7,575,480.84	16.65%
3010	- Τράπεζες	3 / 3 / 0	7,286	11,763,905	14,614,943.44	32.12%
4510	- Τρόφιμα, Ποτά & Καπνοβιομηχανίες	4 / 5 / 1	254	126,712	535,513.98	1.18%
2010	- Υγεία	2 / 0 / 2	49	19,190	22,810.85	0.05%
6510	- Υπηρεσίες Κοινής Ωφέλειας	3 / 1 / 1	1,945	1,910,226	9,957,147.10	21.88%
3020	- Χρηματοοικονομικές Υπηρεσίες	1 / 2 / 0	413	1,560,349	307,359.09	0.68%

Οι 10 Μετοχές με τη μεγαλύτερη Άνοδο & Πτώση

Κύρια Αγορά

Μετοχές με τη μεγαλύτερη Θετική μεταβολή τιμής	Τιμή κλεισ.	Μεταβ.	Μετοχές με τη μεγαλύτερη Αρνητική μεταβολή τιμής	Τιμή κλεισ.	Μεταβ.
ΒΑΡΒΕΡΗΣ Ν. - MODA BAGNO (ΚΟ)	0.48	15.94% #	ΑΛΟΥΜΥΛ (ΚΟ)	1.17	-5.26% α
ΚΟΡΔΕΛΛΟΥ Χ. ΑΦΟΙ (ΚΟ)	0.565	10.78% #	ΤΙΤΑΝ CEMENT (ΚΑ)	19	-2.56% α
ΜΟΤΟΔΥΝΑΜΙΚΗ (ΚΟ)	1.2	5.26% #	ΕΚΤΕΡ (ΚΟ)	1.69	-2.31% α
ΒΥΤΕ COMPUTER (ΚΟ)	1.16	4.50% #	ΕΥΡΩΠΑΪΚΗ ΠΙΣΤΗ (ΚΟ)	4.47	-2.19% α
ΤΕΡΝΑ ΕΝΕΡΓΕΙΑΚΗ (ΚΟ)	7.3	4.29% #	ΤΡΑΠΕΖΑ EUROBANK ERGASIAS (ΚΟ)	0.681	-1.94% α
ΕΛΤΡΑΚ (ΚΟ)	3.3	3.13% #	ΤΕΧΝΙΚΗ ΟΛΥΜΠΙΑΚΗ (ΚΟ)	2.16	-1.82% α
TRASTOR Α.Ε.Ε.Α.Π. (ΚΟ)	0.945	2.72% #	MARFIN INVESTMENT GROUP (ΚΟ)	0.1324	-1.78% α
JUMBO (ΚΟ)	16.37	2.44% #	ΑΤΤΙΚΑ BANK Α.Τ.Ε. (ΚΟ)	0.413	-1.67% α
ΜΟΤΟΡ ΟΪΛ (ΚΟ)	21.7	2.36% #	ΠΕΙΡΑΙΩΣ ΤΡΑΠΕΖΑ (ΚΟ)	2.482	-1.59% α
ΔΕΗ (ΚΟ)	2.59	2.05% #	ΙΚΤΙΝΟΣ ΕΛΛΑΣ (ΚΟ)	1.062	-1.48% α

Μετοχές με τη μεγαλύτερη Αξία Συναλλαγών	Αξία (χιλ. €)	Μεταβ.	Μετοχές με το μεγαλύτερο Όγκο Συναλλαγών	Όγκος	Μεταβ.
ΤΕΡΝΑ ΕΝΕΡΓΕΙΑΚΗ (ΚΟ)	7,833.93	4.29% #	ΤΡΑΠΕΖΑ EUROBANK ERGASIAS (ΚΟ)	5,754,211	-1.94% α
ΟΤΕ (ΚΟ)	7,479.11	0.58% #	ΑΛΡΗΑ BANK (ΚΟ)	2,530,669	0.69% #
ΤΡΑΠΕΖΑ EUROBANK ERGASIAS (ΚΟ)	3,958.17	-1.94% α	ΕΘΝΙΚΗ ΤΡΑΠΕΖΑ (ΚΟ)	1,730,422	0.79% #
ΕΘΝΙΚΗ ΤΡΑΠΕΖΑ (ΚΟ)	3,768.81	0.79% #	MARFIN INVESTMENT GROUP (ΚΟ)	1,538,296	-1.78% α
ΑΛΡΗΑ BANK (ΚΟ)	3,675.89	0.69% #	ΠΕΙΡΑΙΩΣ ΤΡΑΠΕΖΑ (ΚΟ)	1,178,120	-1.59% α
ΟΠΑΠ (ΚΟ)	3,021.66	-0.52% α	ΤΕΡΝΑ ΕΝΕΡΓΕΙΑΚΗ (ΚΟ)	1,130,908	4.29% #
ΠΕΙΡΑΙΩΣ ΤΡΑΠΕΖΑ (ΚΟ)	2,956.92	-1.59% α	ΔΕΗ (ΚΟ)	672,511	2.05% #
JUMBO (ΚΟ)	1,768.90	2.44% #	ΟΤΕ (ΚΟ)	621,586	0.58% #
ΔΕΗ (ΚΟ)	1,751.85	2.05% #	ΑΤΤΙΚΑ BANK Α.Τ.Ε. (ΚΟ)	569,065	-1.67% α
ΜΥΤΙΛΗΝΑΙΟΣ (ΚΟ)	1,379.29	0.85% #	ΙΝΤΡΑΛΟΤ (ΚΟ)	351,128	0.00% -

Σημείωση: Απεικονίζονται οι Μετοχές που δεν ανήκουν στις Κατηγορίες Χαμηλής Διασποράς και Επιτήρησης και πραγματοποιήσαν κατά τη διάρκεια της συνεδρίασης Αξία Συναλλαγών μεγαλύτερη από 10,000 Ευρώ.

Αναλυτικά Στοιχεία Συναλλαγών Αγοράς Παραγώγων

	Αριθμός Πράξεων	Όγκος	Ανοικτές θέσεις
Σ.Μ.Ε. σε Δείκτες	246	1,450	15,829
FTSE/X.A. Large Cap	246	1,450	15,829
Σ.Μ.Ε. σε Μετοχές	1,919	22,281	382,515
ΑΔΜΗΕ ΣΥΜΜΕΤΟΧΩΝ Α.Ε. (ΚΟ)	53	428	7,060
ALPHA BANK (ΚΟ)	266	4,145	63,246
ΑΤΤΙΚΑ BANK Α.Τ.Ε. (ΚΟ)	11	86	7,862
COCA-COLA HBC AG (ΚΟ)	9	11	283
CENERGY HOLDINGS (ΚΑ)	16	52	9,440
ΕΛΛΑΚΤΩΡ (ΚΟ)	59	476	9,366
ΤΡΑΠΕΖΑ EUROBANK ERGASIAS (ΚΟ)	156	3,198	50,728
ΕΥΔΑΠ (ΚΟ)	1	1	365
FOURLIS ΣΥΜΜΕΤΟΧΩΝ (ΚΟ)	15	18	395
ΓΕΚ ΤΕΡΝΑ (ΚΟ)	28	117	8,639
ΕΛΛΗΝ. ΧΡΗΜΑΤΙΣΤΗΡΙΑ-Χ.Α. (ΚΟ)	9	35	2,884
ΕΛΛΗΝΙΚΑ ΠΕΤΡΕΛΙΑΙΑ (ΚΟ)	6	11	2,067
INTRACOM HOLDINGS (ΚΟ)	16	192	4,568
ΙΝΤΡΑΛΟΤ (ΚΟ)	38	639	5,563
JUMBO (ΚΟ)	47	178	842
LAMDA DEVELOPMENT(ΚΟ)	24	83	2,363
MARFIN INVESTMENT GROUP (ΚΟ)	30	768	84,072
ΜΟΤΟΡ ΟΪΛ (ΚΟ)	4	6	449
ΜΥΤΙΛΗΝΑΙΟΣ (ΚΟ)	63	235	11,484
ΕΘΝΙΚΗ ΤΡΑΠΕΖΑ (ΚΟ)	391	6,846	51,492
ΟΠΑΠ (ΚΟ)	17	73	4,345
ΟΤΕ (ΚΟ)	37	203	3,524
ΟΛΠ (ΚΟ)	7	387	730
ΠΕΙΡΑΙΩΣ ΤΡΑΠΕΖΑ (ΚΟ)	292	2,588	24,009
ΔΕΗ (ΚΟ)	200	1,104	15,152
ΤΕΡΝΑ ΕΝΕΡΓΕΙΑΚΗ (ΚΟ)	90	262	5,436
VIOTALCO SA/NV (ΚΑ)	34	139	6,151
Δικαιώματα σε Δείκτες	25	267	1,855
FTSE/X.A. Large Cap	25	267	1,855
Δικαιώματα σε Μετοχές	2	31	2,210
ALPHA BANK (ΚΟ)	0	0	151
ΕΘΝΙΚΗ ΤΡΑΠΕΖΑ (ΚΟ)	0	0	377
ΟΠΑΠ (ΚΟ)	1	1	1
ΟΤΕ (ΚΟ)	0	0	0
ΠΕΙΡΑΙΩΣ ΤΡΑΠΕΖΑ (ΚΟ)	0	0	186
ΔΕΗ (ΚΟ)	1	30	1,495
Συνολική Δραστηριότητα	2,192	24,029	402,409

Πληθος Χρεογράφων	Ονομ. Αξία	Μερίσματα [1]			Ημερ. Τελευτ. Αποκοπής Μέρημα [2]	Αποκοπή Δικαίωμα	Σημ. Χρεόγραφα	Τιμή κλεισίματος	% μεταβ.	Προηγ. Κλείσιμο-ημ/νία	Άνοιγμα	Κατωτ Τιμή	Ανωτ Τιμή	Τελ Τιμή	Σταθμ Τιμή	Τελευταία ζήτηση [7]	Τελευταία προσφορά [7]	Ρ/Ε μετά φ. Χρήση	Όγκος	Πράξεις	Αξία Συναλλαγών[8]	Χ.Α. Εταιρείας (χιλ. €) [3,5]	Χαμηλό έτους	Υψηλό έτους	Κλάδος [4]
		2016	2017	2018																					

Κύρια Αγορά - Υψηλής Συναλλακτικής Δραστηριότητας

1,543,699,381	0.300	---	---	---	07/04/2008	18/04/2017	---	ALPHA BANK (ΚΟ)	1.46	0.69 #	1.45	19/08/2019	1.459	1.421	1.479	1.46	1.453	1242@1.46	17450@1.46	---	---	2,530,669	1,901	3,675,886.63	2,253,801.10	0.841	1.86	30101010
461,254,013	0.300	---	---	---	04/06/2008	30/04/2018	---	ATTICA BANK A.T.E. (ΚΟ)	0.413	-1.67 €	0.42	19/08/2019	0.4235	0.405	0.4245	0.413	0.413	175@0.413	3997@0.416	---	---	569,065	323	235,207.31	190,497.91	0.0992	0.62	30101010
190,162,681	---	---	---	---	---	07/12/2016	---	CENERGY HOLDINGS (ΚΑ)	1.376	-0.72 €	1.386	19/08/2019	1.394	1.37	1.394	1.376	1.384	49@1.37	385@1.38	---	---	72,567	159	100,452.55	261,663.85	1.182	1.61	50202010
372,535,329	6.70	0.44	0.54	2.57	04/07/2019	29/04/2013	---	COCA-COLA HBC AG (ΚΟ)	29.77	-0.54 €	29.93	19/08/2019	29.93	29.6	29.93	29.77	29.71	30@29.62	100@29.78	---	---	15,785	67	468,964.841	1,090,376.74	26.81	35.2	45101020
51,807,314	0.810	---	---	---	21/06/2010	23/07/2019	---	FOURLIS ΣΥΜΜΕΤΟΧΩΝ (ΚΟ)	5.35	0.94 #	5.3	19/08/2019	5.29	5.19	5.37	5.35	5.344	20@5.25	181@5.35	---	---	19,485	89	104,121.50	277,169.13	3.775	5.86	40401010
76,000,000	1.00	---	---	---	03/07/2007	17/09/2018	---	INTRACOM HOLDINGS (ΚΟ)	0.946	-0.32 €	0.949	19/08/2019	0.942	0.936	0.957	0.946	0.947	1000@0.936	1950@0.944	---	---	99,579	160	94,338.30	71,896.00	0.61	1.202	15101010
136,059,759	0.880	0.36	0.36	0.39	08/05/2019	05/03/2014	---	JUMBO (ΚΟ)	16.37	2.44 #	15.98	19/08/2019	15.98	15.8	16.48	16.37	16.098	25@16.33	2166@16.38	---	---	109,880	793	1,768,899.96	2,227,298.25	12.22	18.88	40203045
79,721,775	0.300	---	---	---	30/05/2007	23/06/2014	---	LAMDA DEVELOPMENT(ΚΟ)	8.8	-0.23 €	8.82	19/08/2019	8.86	8.77	8.93	8.8	8.856	1010@8.80	410@8.84	---	---	42,729	180	378,393.65	701,551.62	5.62	10.1	35101010
939,510,748	0.300	---	---	---	26/04/2007	29/08/2014	---	MARFIN INVESTMENT GROUP (ΚΟ)	0.1324	-1.78 €	0.135	19/08/2019	0.1344	0.132	0.1364	0.1324	0.134	3625@0.133	23052@0.134	---	---	1,538,296	284	206,062.88	124,391.22	0.067	0.1592	30202000
78,668,627	---	---	---	---	---	23/07/2019	---	TITAN CEMENT (ΚΑ)	19	-2.56 €	19.5	19/08/2019	19.14	19	19.44	19	19.132	100@18.90	50@19.26	---	---	9,312	148	178,158.10	1,494,703.91	18.62	20	50101030
259,189,761	---	---	---	---	---	26/02/2016	---	VIOHALCO SA/ΝV (ΚΑ)	3.925	0.26 #	3.915	19/08/2019	3.94	3.86	3.98	3.925	3.925	749@3.92	500@3.93	---	---	169,985	259	667,187.57	1,017,319.81	2.45	4.495	50203000
232,000,000	2.12	---	---	0.0601	02/08/2019	19/06/2017	---	ΑΔΜΗΕ ΣΥΜΜΕΤΟΧΩΝ Α.Ε. (ΚΟ)	2.03	-0.25 €	2.035	19/08/2019	2.05	2.025	2.06	2.03	2.042	4860@2.03	1000@2.05	12.13	2018	79,908	202	163,138.30	470,960.00	1.46	2.29	65101015
71,417,100	0.650	0.4	0.55	0.6	03/06/2019	27/06/2014	---	ΑΕΡΟΠΟΡΙΑ ΛΙΓΑΙΟΥ (ΚΟ)	8.1	-0.12 €	8.11	19/08/2019	8.01	8.01	8.13	8.1	8.088	240@8.07	32344@8.10	---	---	19,987	142	161,650.57	578,478.51	6.97	8.73	40501010
103,423,291	0.570	---	---	---	01/08/2011	19/04/2016	---	ΓΕΚ ΤΕΡΝΑ (ΚΟ)	6.29	0.48 #	6.26	19/08/2019	6.26	6.16	6.38	6.29	6.277	604@6.27	1000@6.30	---	---	52,000	338	326,412.05	650,532.50	4.08	7	50101010
232,000,000	2.48	---	---	---	20/07/2015	12/12/2001	---	ΔΕΗ (ΚΟ)	2.59	2.05 #	2.538	19/08/2019	2.58	2.544	2.664	2.59	2.605	557@2.59	10500@2.60	---	---	672,511	990	1,751,850.45	600,880.00	1.201	2.93	65101015
914,715,153	3.00	---	---	---	16/05/2008	29/08/2018	---	ΕΘΝΙΚΗ ΤΡΑΠΕΖΑ (ΚΟ)	2.178	0.79 #	2.161	19/08/2019	2.18	2.14	2.22	2.178	2.178	5612@2.17	6000@2.18	---	---	1,730,422	1,756	3,768,812.31	1,992,249.60	0.9	2.667	30101010
214,272,003	1.03	---	---	---	05/07/2011	22/07/2019	---	ΕΛΛΑΚΤΩΡ (ΚΟ)	2.16	0.47 #	2.15	19/08/2019	2.15	2.13	2.185	2.16	2.157	4020@2.16	2601@2.18	---	---	220,933	480	476,531.44	462,827.53	1.1784	2.3	50101010
60,348,000	0.580	0.065	0.0502	0.05	05/06/2019	05/08/2019	---	ΕΛΛΗΝ. ΧΡΗΜΑΤΙΣΤΗΡΙΑ Χ.Α. (ΚΟ)	4.54	-0.44 €	4.56	19/08/2019	4.6	4.515	4.6	4.54	4.547	300@4.52	2097@4.54	---	---	21,868	125	99,441.21	273,979.92	3.52	5.23	30202015
305,635,185	2.18	---	0.4	0.75	01/07/2019	01/10/2003	---	ΕΛΛΗΝΙΚΑ ΠΕΤΡΕΛΑΙΑ (ΚΟ)	9.25	-0.96 €	9.34	19/08/2019	9.4	9.18	9.4	9.25	9.286	260@9.24	2036@9.35	---	---	50,590	338	469,761.06	2,827,125.46	7.23	9.55	60101000
156,961,721	0.300	---	---	---	30/05/2013	14/11/2007	---	ΙΝΤΡΑΛΟΤ (ΚΟ)	0.5	---	0.5	19/08/2019	0.491	0.48	0.506	0.5	0.494	5123@0.490	23128@0.500	---	---	351,128	221	173,529.61	78,480.86	0.3	0.581	40501020
110,782,980	0.750	0.9	1.3	1.3	26/06/2019	04/11/2013	---	ΜΟΤΟΡ ΟΪΛ (ΚΟ)	21.7	2.36 #	21.2	19/08/2019	21.44	21	21.7	21.7	21.403	2040@21.50	10@21.72	---	---	53,234	489	1,139,366.62	2,403,990.67	19.12	24.4	60101020
142,891,161	0.970	---	0.32	0.36	26/06/2019	07/07/2017	---	ΜΥΤΙΛΗΝΑΙΟΣ (ΚΟ)	10.07	0.85 #	9.985	19/08/2019	10.1	9.995	10.13	10.07	10.04	100@10.06	8898@10.07	---	---	137,373	587	1,379,289.24	1,438,913.99	7.19	11.43	50203000
25,000,000	2.00	0.0892	0.1712	0.424	22/07/2019	08/08/2003	---	ΟΛΠ (ΚΟ)	23.15	1.98 #	22.7	19/08/2019	22.6	22.3	23.2	23.15	22.894	1@23.00	26@23.10	21.43	2018	10,368	156	237,367.05	578,750.00	14.42	25.25	50206060
321,623,443	0.300	0.72	0.4	0.7	26/06/2019	25/04/2001	---	ΟΠΑΠ (ΚΟ)	9.565	-0.52 €	9.615	19/08/2019	9.615	9.46	9.68	9.565	9.547	20@9.52	7145@9.57	---	---	316,498	1,134	3,021,664.95	3,076,328.23	7.5241	10.32	40501020
479,939,319	2.83	0.16	0.3529	0.5245	22/07/2019	18/06/1998	---	ΟΤΕ (ΚΟ)	12.09	0.58 #	12.02	19/08/2019	12.02	11.94	12.14	12.09	12.032	2550@12.02	10658@12.09	---	---	621,586	2,205	7,479,105.14	5,802,466.37	9.5	13.1	15102015
436,659,164	6.00	---	---	---	16/05/2008	31/07/2017	---	ΠΕΙΡΑΙΩΣ ΤΡΑΠΕΖΑ (ΚΟ)	2.482	-1.59 €	2.522	19/08/2019	2.568	2.462	2.576	2.482	2.51	6787@2.48	3103@2.49	---	---	1,178,120	1,320	2,956,923.85	1,083,788.05	0.552	3.29	30101010
69,877,484	0.780	(0.0875)	(0.14)	0.1489	24/07/2019	13/06/2018	---	ΣΑΡΑΝΤΗΣ ΓΡ. (ΚΟ)	8.05	0.37 #	8.02	19/08/2019	8.02	7.96	8.05	8.05	8.03	100@7.98	30533@8.05	---	---	15,386	131	123,555.37	562,513.75	6.72	9.19	45201020
113,918,936	0.300	0.0939	0.0419	---	10/01/2018	07/01/2019	---	ΤΕΡΝΑ ΕΝΕΡΓΕΙΑΚΗ (ΚΟ)	7.3	4.29 #	7	19/08/2019	6.92	6.92	7.33	7.3	6.927	250@7.28	830@7.31	---	---	1,130,908	598	7,833,930.52	831,608.23	5.3	7.47	65101010
3,709,161,852	0.230	---	---	---	02/05/2008	20/05/2019	---	ΤΡΑΠΕΖΑ EUROBANK ERGASIAS (ΚΟ)	0.681	-1.94 €	0.695	19/08/2019	0.6995	0.678	0.7015	0.681	0.688	22441@0.681	5000@0.682	---	---	5,754,211	1,946	3,958,168.30	2,525,939.22	0.4664	0.8995	30101010

Κύρια Αγορά - Μέσης Συναλλακτικής Δραστηριότητας

13,126,020	0.560	---	---	---	08/07/2010	07/09/2018	---	A.S. COMPANY (ΚΟ)	2.97	-2.62 €	3.05	19/08/2019	2.97	2.97	3.05	2.97	2.996	56@2.97	500@3.01	---	---	1,222	16	3,661.70	38,984.28	2.38	3.28	40401030
102,847,472	0.300	---	---	---	01/07/2008	01/03/2010	---	AUDIOVISUAL (ΚΟ)	0.336	---	0.336	19/08/2019	---	---	---	---	---	2452@0.290	1500@0.320	---	---	---	---	---	34,556.75	0.171	0.4	40301010
48,855,000	0.080	(0.2125)	(0.275)	#####	20/05/2019	25/06/2019	---	AUTOHELLAS (ΚΟ)	5.62	-1.06 €	5.68	19/08/2019	5.66	5.58	5.68	5.62	5.63	15@5.58	645@5.62	---	---	6,908	28	38,894.70	274,565.10	5.25	6.55	40201040
11,921,531	2.33	---	0.035	0.055	22/03/2019	31/07/2017	---	BRIQ PROPERTIES (ΚΟ)	2.28	0.88 #	2.26	19/08/2019	2.28	2.26	2.28	2.26	2.271	914@2.26	200@2.38	9.94	2018	200	2	454.28	27,181.09	1.96	2.56	35102030
15,816,009	0.300	---	---	---	01/07/2009	17/07/2000	---	BYTE COMPUTER (ΚΟ)	1.16	4.50 #	1.11	19/08/2019	1.16	1.11	1.18	1.16	1.15											

Πληθος Χρεογράφων	Ονομ. Αξία	Μερίσματα [1]			Ημερ. Τελευτ. Αποκοπής		Σημ.	Χρεόγραφο	Τιμή κλεισίματος	% μεταβ.	Προηγ. Κλεισίμο- ημ/νία	Άνοιγμα	Κατωτ Τιμή	Ανωτ Τιμή	Τελ Τιμή	Σταθμ Τιμή	Τελευταία ζήτηση [7]	Τελευταία προσφορά [7]	Ρ/Ε μετά φ.	Χρήση	Όγκος	Πράξεις	Αξία Συναλλαγών[8]	Χ.Α. Εταιρείας (χιλ. €) [3,5]	Χαμηλό έτους	Υψηλό έτους	Κλάδος [4]		
		2016	2017	2018	Μέρισμα [2]	Δικαιώμα																							
9,907,500	0.300	---	---	---	06/10/2005	13/02/2002	---	CPI (ΚΟ)	0.242	---	0.242	19/08/2019	---	---	---	---	100@0.242	100@0.258	---	2018	---	---	---	2,397.62	0.186	0.31	10102030		
52,800,154	0.300	---	---	---	20/08/2014	21/06/2004	---	F.G. EUROPE (ΚΟ)	0.492	---	0.492	19/08/2019	0.492	0.492	0.492	0.492	0.492	393181@0.492	---	---	---	83,524	26	41,093.81	25,977.68	0.342	0.62	40202020	
11,720,024	0.540	---	---	---	21/08/2014	01/08/2018	---	FLEXOPACK (ΚΟ)	6.7	-3.60	€ 6.95	19/08/2019	6.7	6.7	6.85	6.7	6.701	500@6.55	82@6.95	---	---	810	4	5,427.75	78,524.16	6.25	7.95	50203030	
20,578,374	0.620	0.07	0.1	---	08/06/2018	18/05/2015	---	INFORM ΛΥΚΟΣ Π. (ΚΟ)	1.71	-0.58	€ 1.72	19/08/2019	1.745	1.69	1.745	1.71	1.713	1491@1.70	440@1.72	---	---	18,371	46	31,477.60	35,189.02	0.744	1.78	50205030	
10,500,000	4.00	0.28	0.31	0.36	07/05/2019	02/08/2016	---	INTERCONTINENTAL (ΚΟ)	6.15	0.82	# 6.1	19/08/2019	6.15	6.1	6.15	6.15	6.144	50@6.05	500@6.20	---	---	252	3	1,548.25	64,575.00	5.5	6.7	35102000	
30,477,156	0.300	---	---	---	12/08/2008	17/10/2017	---	INTRAKAT (ΚΟ)	1.75	---	0.175	19/08/2019	1.785	1.735	1.785	1.755	1.749	150@1.74	350@1.75	---	---	11,470	41	20,058.17	53,335.02	0.92	2	50101010	
468,700	0.73	0.73	4.869	25/04/2019	21/05/2004	---	---	MERMEREN KOMB. A.D. PR. (ΕΛΠ)	58.4	2.46	# 57	19/08/2019	58	58	59	59	58.304	5@56.20	44@58.00	1.21	2018	144	5	8,395.80	27,372.08	44	76.8	55102000	
10,500,000	0.950	---	---	---	24/06/2008	30/06/2017	---	MEVACO (ΚΟ)	1.23	---	0.123	19/08/2019	---	---	---	---	91@1.24	500@1.30	---	2018	---	---	---	12,915.00	0.91	1.4	55102015		
6,200,000	0.500	---	---	---	22/06/2010	01/11/1995	---	MINERVA (ΚΑ)	0.284	---	0.284	19/08/2019	---	---	---	---	2000@0.220	2000@0.284	---	---	---	---	---	1,760.80	0.153	0.298	40204020		
12,417,000	0.310	---	---	---	28/07/2008	28/08/2017	---	MLS ΠΛΗΡΟΦΟΡΙΚΗ (ΚΟ)	4.8	-0.41	€ 4.82	19/08/2019	4.76	4.73	4.8	4.8	4.761	150@4.72	1082@4.80	37.62	2018	5,930	26	28,229.95	59,601.60	4.6	5.32	10101015	
3,953,090	0.300	0.2	0.16	0.15	06/06/2019	05/12/2012	---	PAPERPACK (ΚΟ)	3.78	---	0.378	19/08/2019	---	---	---	---	100@3.44	100@3.72	19.11	2018	---	---	---	14,942.68	2.8	3.86	50203030		
11,812,193	0.470	---	---	---	29/05/2018	10/07/2019	---	PROFILE (ΚΟ)	3.7	1.65	# 3.64	19/08/2019	3.74	3.67	3.74	3.7	3.696	250@3.68	650@3.70	---	---	14,540	89	53,746.14	43,705.11	1.21	3.95	10101010	
27,345,120	0.470	---	---	---	18/07/2005	26/02/2014	---	QUALITY & RELIABILITY (ΚΟ)	0.203	-0.98	€ 0.205	19/08/2019	0.205	0.201	0.206	0.203	0.202	320@0.200	1525@0.201	---	---	7,263	20	1,467.87	5,551.06	0.161	0.271	10101010	
35,740,896	0.100	---	---	---	05/09/2008	30/07/2019	---	QUEST ΣΥΜΜΕΤΟΧΩΝ (ΚΟ)	6.7	---	6.7	19/08/2019	6.74	6.62	6.8	6.7	6.692	768@6.22	23@6.68	---	---	4,301	31	28,783.22	239,464.00	4.2667	7.3333	10101010	
57,434,884	1.31	---	---	---	05/06/2008	12/06/2009	---	REDS (ΚΟ)	1.09	-1.80	€ 1.11	19/08/2019	1.08	1.08	1.12	1.12	1.088	1978@1.09	298@1.12	---	---	3,914	14	4,257.39	62,604.02	0.8	1.3	35101010	
6,456,530	1.08	---	---	---	04/07/2019	02/08/2010	---	SPACE HELLAS (ΚΟ)	5	-3.10	€ 5.16	19/08/2019	4.76	4.76	5	5	4.963	19@4.85	11@5.00	---	---	99	40	491.30	32,282.65	4.4	5.55	15101010	
15,627,315	0.300	---	---	---	16/11/1992	24/07/2019	---	UNIBIOS (ΚΟ)	0.394	2.34	# 0.385	19/08/2019	0.38	0.38	0.398	0.394	0.384	1000@0.372	670@0.394	---	---	5,615	9	2,158.09	6,157.16	0.2334	0.47	50204000	
77,654,850	0.300	---	---	---	01/07/2011	21/02/2003	---	ΑΒΑΣ Α.Ε. (ΚΟ)	0.768	1.19	# 0.759	19/08/2019	0.76	0.748	0.788	0.768	0.766	600@0.750	492@0.768	---	---	46,660	109	35,749.44	59,638.92	0.286	0.879	50101010	
22,016,250	0.370	---	---	---	15/07/2009	11/05/2000	---	ΑΛΟΥΜΥΛΑ (ΚΟ)	1.17	-5.26	€ 1.235	19/08/2019	1.25	1.17	1.275	1.17	1.202	500@1.17	100@1.22	---	---	47,079	221	56,593.86	25,759.01	0.181	2.17	55102035	
401,136	16.00	---	0.75	---	05/04/2018	05/03/2013	---	ΑΝΔΡΟΜΕΔΑ ΑΕΕΧ (ΚΟ)	23.8	---	0.238	19/08/2019	---	---	---	---	102@24.00	10@26.00	---	2018	---	---	---	9,547.04	20.4	26.8	30202010		
15,300,000	0.300	---	---	---	30/07/2009	13/12/1999	---	ΑΤΤΙΚΕΣ ΕΚΔΟΣΕΙΣ (ΚΟ)	0.368	---	0.368	19/08/2019	---	---	---	---	3700@0.290	3672@0.358	---	---	---	---	---	5,630.40	0.202	0.505	40301030		
18,810,000	0.400	---	---	---	08/07/2010	14/11/2007	---	ΒΑΡΒΕΡΗΣ Ν. - MODA BAGNO (ΚΟ)	0.48	15.94	# 0.414	19/08/2019	0.43	0.43	0.505	0.48	0.475	6970@0.480	4000@0.490	---	---	48,974	61	23,267.25	9,028.80	0.262	0.505	40401025	
23,986,500	1.05	---	---	---	26/06/2009	15/03/2000	---	ΒΙΟΚΑΡΠΕΤ (ΚΟ)	0.86	---	0.86	19/08/2019	---	---	---	---	470@0.745	44@0.860	---	---	---	---	---	20,628.39	0.45	1.05	50101035		
6,325,000	0.600	0.11	0.15	0.103	04/07/2019	17/02/2014	---	ΒΟΓΙΑΤΖΟΓΛΟΥ SYSTEMS (ΚΟ)	2.26	---	0.226	19/08/2019	---	---	---	---	54@2.12	150@2.28	---	---	---	---	---	14,294.50	1.61	2.44	50205010		
24,060,000	0.300	0.01	0.01	0.015	01/07/2019	01/07/2019	---	ΓΕΝΙΚΗ ΕΜΠΟΡΙΟΥ (ΚΟ)	0.845	-0.59	€ 0.85	19/08/2019	0.82	0.82	0.845	0.845	0.825	6084@0.820	450@0.845	20.72	2018	1,650	9	1,361.50	20,330.70	0.585	0.9	50205010	
34,720,000	0.310	---	---	---	16/06/2010	01/08/2007	---	ΔΡΟΜΕΑΣ (ΚΟ)	0.386	0.26	# 0.385	19/08/2019	0.394	0.38	0.395	0.386	0.383	1024@0.380	740@0.385	---	---	50,083	60	19,193.35	13,401.92	0.2	0.465	40202015	
13,673,200	0.880	---	---	---	18/07/2008	26/07/2001	---	ΕΒΡΟΦΑΡΜΑ (ΚΟ)	0.978	1.03	# 0.968	19/08/2019	0.978	0.978	0.978	0.978	0.978	200@0.914	1300@0.960	---	---	10	1	9.78	13,372.39	0.605	1.16	45102020	
27,848,000	0.300	---	0.0034	---	20/08/2018	02/09/2003	---	ΕΙΔΗΣΕΟΦΩΝΙΚΗ ΕΛΛΑΣ (ΚΟ)	0.422	---	0.422	19/08/2019	0.422	0.422	0.422	0.422	0.422	5000@0.390	960@0.428	---	---	3,368	3	1,421.30	11,751.86	0.326	0.48	15102015	
11,250,000	0.520	0.04	---	0.04	22/07/2019	09/11/2015	---	ΕΚΤΕΡ (ΚΟ)	1.69	-2.31	€ 1.73	19/08/2019	1.7	1.69	1.74	1.69	1.708	130@1.69	843@1.71	---	---	18,632	78	31,827.92	19,012.50	1.18	1.985	50101010	
18,410,839	1.00	---	---	---	07/07/2009	10/09/2010	---	ΕΛΑΣΤΡΟΝ (ΚΟ)	1.425	---	1.425	19/08/2019	---	---	---	---	500@1.40	1400@1.41	-(6)-	2017	---	---	---	26,235.45	1.105	1.585	55102010		
375,241,586	0.390	---	---	0.03	28/05/2019	14/07/2006	---	ΕΒΑΛΛΑΧΛΟΡ (ΚΑ)	1.842	-0.43	€ 1.85	19/08/2019	1.87	1.812	1.88	1.842	1.843	500@1.82	933@1.84	---	---	67,738	139	124,825.80	691,195.00	1.19	2.095	55102015	
3,307,500	0.460	---	---	---	11/08/2010	04/12/2018	---	ΕΛΒΕ Α.Β.Ε.Ε. (ΚΟ)	4.26	---	4.26	19/08/2019	---	---	---	---	2156@3.92	40@4.38	---	---	---	---	---	14,089.95	3.14	4.64	40204020		
31,734,530	1.60	---	---	---	09/07/2007	19/07/2006	---	ΕΛΓΕΚΑ (ΚΟ)	0.27	4.65	# 0.258	19/08/2019	0.258	0.256	0.27	0.27	0.262	7600@0.262	1300@0.268	---	---	17,967	29	4,712.21	8,568.32	0.113	0.334	45201010	
19,864,886	5.60	0.672	0.672	0.672	04/04/2019	02/07/2008	---	ΕΛΛΑΔΟΣ ΤΡΑΠΕΖΑ (ΚΟ)	14.14	0.43	# 14.08	19/08/2019	14.1	14	14.14	14.14	14.066	492@14.14	55@14.18	---	---	1,418	40	19,945.04	280,889.49	12.2	15.2	30101010	
26,730,187	0.520	---	0.04	0.06	09/07/2019	01/08/2017	---	ΕΛΤΟΝ (ΚΟ)	1.72	0.58	# 1.71	19/08/2019	1.735	1.69	1.76	1.72	1.721	230@1.69	962@1.72	22.22	2017	12,131	51	20,872.69	45,975.92	1.2	1.93	50205010	
14,050,971	0.340	---	---	---	13/12/2017	21/02/2018	---	ΕΛΤΡΑΚ (ΚΟ)	3.3	3.13	# 3.2	19/08/2019	3.3	3.3	3.3	3.3	3.3021213@3.30	10000@3.32	---	---	---	---	222,002	73	732,606.60	46,368.20	2.12	3.3	50204020
36,300,000	1.12	0.228	0.221	0.126	27/06/2019	12/12/2007	---	ΕΥΑΘ (ΚΟ)	5.08	---	5.08	19/08/201																	

Πληθος Χρεογράφων	Ονομ. Αξία	Μερίσματα [1]			Ημερ.Τελευτ.Αποκοπής		Σημ.	Χρεόγραφο	Τιμή κλεισίματος	% μεταβ.	Προηγ. Κλεισίμο- ημ/νία	Άνοιγμα	Κατωτ Τιμή	Ανωτ Τιμή	Τελ Τιμή	Σταθμ Τιμή	Τελευταία ζήτηση [7]	Τελευταία προσφορά [7]	Ρ/Ε μετά φ. Χρήση	Όγκος	Πράξεις	Αξία Συναλλαγών[8]	Χ.Α. Εταιρείας (χιλ. €) [3,5]	Χαμηλό έτους	Υψηλό έτους	Κλάδος [4]					
		2016	2017	2018	Μέρισμα [2]	Δικαιώμα																									
122,156,754	0.440	---	---	---	24/11/2014	28/03/2018	---	ΙΑΣΩ (ΚΟ)	1.408	0.71 #	1.398	19/08/2019	1.388	1.388	1.408	1.408	1.39	1937@1.39	228@1.41	---	---	1,227	4	1,705.22	171,996.71	1.18	1.49	20101010			
86,735,980	0.310	---	---	---	06/07/2009	02/01/2002	---	ΙΑΤΡΙΚΟ ΑΘΗΝΩΝ (ΚΟ)	2.15	1.90 #	2.11	19/08/2019	2.05	2.05	2.17	2.15	2.123	50@2.11	70@2.15	---	---	8,141	32	17,282.34	186,482.36	0.96	2.41	20101025			
114,320,400	0.100	---	(0.0175)	#####	08/07/2019	05/08/2019	---	ΙΚΤΙΝΟΣ ΕΛΛΑΣ (ΚΟ)	1.062	-1.48 €	1.078	19/08/2019	1.098	1.05	1.1	1.064	1.075	650@1.06	80@1.06	---	---	49,131	109	52,809.79	121,408.26	0.97	1.3975	50101035			
8,226,132	0.900	---	---	---	15/05/2009	13/10/2014	---	ΙΛΥΔΑ (ΚΟ)	0.388	---	0.388	19/08/2019	---	---	---	---	---	83@0.340	2900@0.384	---	---	---	---	---	3,191.74	0.183	0.48	10101015			
2,566,836	0.440	---	---	---	13/08/2010	09/01/2007	---	ΙΝΤΕΡΓΟΥΝΤ-ΕΥΛΕΜΠΟΡΙΑ (ΠΟ)	0.121	---	0.121	19/08/2019	---	---	---	---	---	998@0.101	3000@0.130	---	---	---	---	---	5,208.69	0.0725	0.136	50205010			
34,986,430	0.440	---	---	---	25/07/2008	23/02/2010	---	ΙΝΤΕΡΓΟΥΝΤ-ΕΥΛΕΜΠΟΡΙΑ (ΚΟ)	0.14	---	0.14	19/08/2019	0.14	0.14	0.14	0.14	5000@0.101	3399@0.140	---	---	---	---	---	---	5,208.69	0.072	0.153	50205010			
8,424,900	0.500	---	---	---	12/07/2010	04/07/2019	---	ΙΝΤΕΡΤΕΚ (ΚΟ)	0.74	0.68 #	0.735	19/08/2019	0.73	0.71	0.755	0.74	0.728	998@0.715	39@0.740	---	2018	11,612	42	8,450.90	6,234.43	0.387	0.875	50205010			
9,742,920	0.400	---	---	---	12/08/2016	14/07/2000	---	ΚΑΡΑΜΟΛΕΓΚΟΣ (ΚΟ)	1.9	---	1.9	19/08/2019	---	---	---	---	---	50@1.48	372@1.90	---	---	---	---	---	18,511.55	1.14	2.48	45102020			
19,804,134	0.300	---	---	---	01/07/2004	06/11/2017	---	ΚΕΚΡΟΥΦ (ΚΟ)	2.85	1.79 #	2.8	19/08/2019	2.77	2.77	2.85	2.85	2.8	280@2.82	160@2.85	---	2018	11,880	68	33,264.23	56,441.78	1.24	3.9	35101010			
40,219,218	0.260	---	---	---	02/07/2018	10/06/2019	---	ΚΛΟΥΚΙΝΑΣ - ΛΑΠΠΑΣ (ΚΟ)	0.846	---	0.846	19/08/2019	0.86	0.834	0.868	0.846	0.852	1150@0.830	308@0.846	---	---	24,441	82	20,815.44	34,025.46	0.524	1.08	50101010			
11,510,102	0.890	---	---	---	24/06/2005	06/10/1999	---	ΚΑΩΣ/ΓΙΑ ΝΑΥΠΑΚΤΟΥ (ΚΑ)	0.655	---	0.655	19/08/2019	---	---	---	---	---	80@0.625	800@0.660	---	---	---	---	---	7,539.12	0.4	1	55101020			
21,224,340	0.420	0.01	0.005	---	10/09/2018	25/04/2006	---	ΚΟΡΔΕΛΛΟΥ Χ. ΑΦΟΙ (ΚΟ)	0.565	10.78 #	0.51	19/08/2019	0.525	0.515	0.58	0.565	0.551	875@0.555	465@0.560	---	2018	75,181	130	41,436.66	11,991.75	0.29	0.69	55102010			
33,065,136	0.380	0.09	0.115	---	23/08/2018	16/09/2013	---	ΚΡΙ - ΚΡΙ (ΚΟ)	5.38	0.75 #	5.34	19/08/2019	5.38	5.26	5.46	5.38	5.36	86@5.38	200@5.46	16.79	2018	8,793	54	47,127.48	177,890.43	4.25	5.78	45102020			
18,017,472	0.360	---	---	---	15/06/2010	28/08/2017	---	ΚΤΗΜΑ Κ. ΛΑΖΑΡΙΔΗ (ΚΟ)	1.5	-1.96 €	1.53	19/08/2019	1.45	1.43	1.5	1.5	1.467	100@1.41	1750@1.58	---	---	---	---	---	430	6	631.00	27,026.21	0.75	1.72	45101015
7,595,160	0.600	---	0.0263	---	04/09/2018	18/08/2010	---	ΚΥΡΙΑΚΟΥΛΗΣ (ΚΟ)	2.18	3.81 #	2.1	19/08/2019	2.1	2.1	2.18	2.18	2.119	122@2.12	149@2.18	---	---	---	---	---	1,329	8	2,815.54	16,557.45	0.81	2.58	40501015
5,939,268	0.620	---	---	---	10/07/2003	03/01/2002	---	ΛΑΝΑΚΑΜ (ΚΟ)	1.04	5.05 #	0.99	19/08/2019	0.98	0.98	1.04	1.04	0.992	10@1.20	4500@1.25	---	2018	5,035	9	4,992.70	6,176.84	0.294	1.15	40401020			
17,120,280	0.940	---	---	---	01/06/2010	02/08/2019	---	ΛΟΥΛΗ ΜΥΛΟΙ (ΚΟ)	3.36	---	3.36	19/08/2019	3.36	3.36	3.36	3.36	3.36	400@3.28	1240@3.34	---	---	---	---	---	250	1	840.00	57,524.14	2.1	3.56	45102020
9,819,370	0.690	---	---	---	14/08/2007	09/01/2004	---	ΜΑΘΙΟΣ ΠΥΡΙΜΑΧΑ (ΚΟ)	0.34	---	0.34	19/08/2019	---	---	---	---	---	2000@0.244	1863@0.340	---	---	---	---	---	---	3,338.59	0.172	0.52	55101000		
29,250,000	0.360	---	---	---	02/06/2009	25/04/2019	---	ΜΟΤΟΔΥΝΑΜΙΚΗ (ΚΟ)	1.2	5.26 #	1.14	19/08/2019	1.19	1.18	1.2	1.2	1.194	6800@1.19	67@1.20	---	---	---	---	---	9,587	12	11,444.99	35,100.00	0.5225	1.46	40401030
32,188,050	1.04	---	---	---	21/07/2008	20/01/2000	---	ΜΟΥΖΑΚΗΣ (ΚΑ)	0.44	-3.08 €	0.454	19/08/2019	0.452	0.434	0.452	0.44	0.445	200@0.436	120@0.440	---	---	---	---	---	3,430	11	1,525.10	14,162.74	0.296	0.585	55101020
8,321,682	0.670	---	---	---	17/08/2007	23/11/1999	---	Ν. ΛΕΒΕΝΤΕΡΗΣ (ΚΟ)	0.184	-2.65 €	0.189	19/08/2019	0.184	0.184	0.184	0.184	0.184	690@0.150	400@0.184	---	2018	1,000	2	184.00	1,928.73	0.073	0.199	50203000			
2,160,524	0.670	0.0436	0.0436	---	03/12/2018	23/11/1999	---	Ν. ΛΕΒΕΝΤΕΡΗΣ (ΠΟ)	0.184	---	0.184	19/08/2019	---	---	---	---	---	750@0.191	1258@0.238	---	2018	---	---	---	---	---	1,928.73	0.13	0.26	50203000	
294,016,812	0.300	---	---	---	08/07/2008	21/03/2016	---	ΝΗΡΕΥΣ (ΚΟ)	0.197	-0.50 €	0.198	19/08/2019	0.2	0.195	0.209	0.197	0.198	1000@0.192	2699@0.197	---	---	---	---	---	73,744	81	14,629.09	57,921.31	0.1514	0.219	45102010
10,080,000	3.00	0.49	0.45	0.57	02/07/2019	27/08/2001	---	ΟΛΘ (ΚΟ)	29.5	1.72 #	29	19/08/2019	29.5	29	29.5	29.5	29.14	20@29.10	50@29.60	17.28	2018	68	5	1,981.50	297,360.00	23.9	31	50206060			
4,971,466	1.46	---	---	---	04/07/2007	08/10/2003	---	ΠΑΪΡΗΣ ΠΛΑΣΤΙΚΩΝ (ΚΟ)	0.42	-10.26 €	0.468	19/08/2019	0.496	0.42	0.496	0.42	0.421	---	479@0.468	---	---	---	---	---	1,019	4	428.74	2,088.02	0.16	0.62	50203030
25,118,410	0.590	---	---	---	17/08/2000	25/06/2019	---	ΠΑΠΟΥΣΤΑΝΗΣ (ΚΟ)	1.64	1.86 #	1.61	19/08/2019	1.65	1.61	1.65	1.64	1.621	9000@1.62	250@1.64	38.18	2018	5,590	37	9,063.34	41,194.19	0.95	1.85	45201020			
17,175,776	0.370	---	---	---	14/07/2005	30/09/2003	---	ΠΕΡΣΕΥΣ (ΚΟ)	1.18	-1.67 €	1.2	19/08/2019	1.15	1.15	1.18	1.18	1.157	4@1.15	800@1.19	7.05	2018	638	13	737.96	20,267.42	0.912	1.335	45102010			
7,070,400	0.930	---	---	---	30/11/2016	06/05/2016	---	ΠΕΤΡΟΠΟΥΛΟΣ ΠΕΤΡΟΣ (ΚΟ)	7.5	2.04 #	7.35	19/08/2019	7.45	7.45	7.5	7.5	7.472	1000@7.00	---	---	---	---	---	---	180	2	1,345.00	53,028.00	6.46	7.55	50206015
22,075,665	0.330	0.05	0.07	0.07	30/05/2019	27/04/2015	---	ΠΛΑΙΣΙΟ COMPUTERS (ΚΟ)	4.1	---	4.1	19/08/2019	4.16	4.05	4.16	4.1	4.105	20@4.09	220@4.10	---	---	---	---	---	3,377	34	13,863.00	90,510.23	3.74	4.37	40401010
43,741,452	0.660	---	0.0471	0.0444	20/06/2019	01/11/1999	---	ΠΛΑΣΤΙΚΑ ΘΡΑΚΗΣ (ΚΟ)	2.12	-1.39 €	2.15	19/08/2019	2.15	2.1	2.15	2.12	2.133	127@2.11	150@2.12	---	---	---	---	---	11,549	47	24,630.65	92,731.88	1.79	2.6	50203015
21,912,599	0.300	---	---	---	11/04/2011	23/02/2007	---	ΡΕΒΟΪΑ (ΚΟ)	0.8	---	0.8	19/08/2019	---	---	---	---	---	1000@0.730	200@0.795	11.51	2018	---	---	---	---	---	17,530.08	0.392	0.96	60101020	
40,693,350	5.00	---	---	---	03/07/2006	26/05/2015	---	ΤΕΧΝΙΚΗ ΟΛΥΜΠΙΑΚΗ (ΚΟ)	2.16	-1.82 €	2.2	19/08/2019	2.25	2.13	2.25	2.16	2.168	1000@2.15	438@2.16	---	---	---	---	---	17,006	86	36,869.16	87,897.64	1.38	2.88	40202010
1,524,000	0.300	---	---	---	06/07/2007	06/02/2013	---	ΤΖΙΡΑΚΙΑΝ ΠΡΟΦΙΛ (ΚΑ)	2.7	-10.00 €	3	19/08/2019	2.7	2.7	2.7	2.7	2.7	20@2.44	352@2.70	---	2018	1,070	3	2,889.00	4,114.80	0.865	3.1	55102010			
10,203,575	0.730	---	---	---	16/07/2007	18/10/1999	---	ΦΙΕΡΑΤΕΣ (ΚΟ)	0.27	-11.77 €	0.306	19/08/2019	0.3	0.27	0.302	0.27	0.299	211@0.270	2450@0.304	30.31	2018	989	4	295.53	2,754.97	0.142	0.416	55101020			
8,340,750	1.16	---	---	---	25/06/2009	17/09/2018	---	ΧΑΪΔΕΜΕΝΟΣ (ΚΟ)	0.735	4.26 #	0.705	19/08/2019	0.77	0.7	0.77	0.7	0.737	28@0.700	811@0.770	---	2018	47	2	34.65	6,130.45	0.44	0.99	50205030			

Κύρια Αγορά - Χαμηλής Συναλλακτικής Δραστηριότητας

Πληθος Χρεογράφων	Ονομ. Αξία	Μερίσματα [1]			Ημερ. Τελευτ. Αποκοπή		Σημ.	Χρεόγραφο	Τιμή κλεισίματος	% μεταβ.	Προηγ. Κλείσιμο-ημ/νία	Άνοιγμα	Κατωτ Τιμή	Ανωτ Τιμή	Τελ Τιμή	Σταθμ Τιμή	Τελευταία ζήτηση [7]	Τελευταία προσφορά [7]	Ρ/Ε μετά φ. Χρήση	Όγκος	Πράξεις	Αξία Συναλλαγών[8]	Χ.Α. Εταιρείας (χιλ. €) [3,5]	Χαμηλό έτους	Υψηλό έτους	Κλάδος [4]		
		2016	2017	2018	Μέρισμα [2]	Δικαιώμα																						
109,169,707	0.500	---	---	---	25/04/2014	19/07/2019	---	TRASTOR Α.Ε.Ε.Α.Π. (ΚΟ)	0.945	2.72 #	0.92	19/08/2019	0.92	0.91	0.975	0.975	0.95	650@0.925	2111@0.975	35.86	2018	21,584	46	20,504.72	103,165.37	0.692	1.1146	35102030
4,968,600	2.88	---	---	---	01/07/1998	14/12/1998	---	ΒΙΣ (ΚΟ)	0.92	---	0.92	19/08/2019	---	---	---	---	1000@0.850	---	---	2018	---	---	---	4,571.11	0.645	1.04	50203030	
8,418,750	0.300	0.3	0.28	0.32	12/06/2019	27/06/2012	---	ΓΕΚΕ (ΚΑ)	5.25	---	5.25	19/08/2019	---	---	---	---	600@4.82	50@5.30	14.57	2018	---	---	---	44,198.44	4.78	5.4	40501025	
15,000,000	0.300	---	---	---	06/07/2007	18/07/2000	---	ΔΑΙΟΣ ΠΛΑΣΤΙΚΑ (ΚΟ)	2.9	---	2.9	19/08/2019	---	---	---	---	750@2.74	---	---	---	---	---	---	43,500.00	2.62	2.9	50203015	
255,494,534	3.00	0.2	0.22	0.286	20/06/2019	23/12/2015	---	ΕΘΝΙΚΗ ΠΑΝΓΑΙΑ (ΚΟ)	5.15	---	5.15	19/08/2019	---	---	---	---	1000@5.10	465@5.50	---	---	---	---	---	1,315,796.85	4.4	5.9	35102000	
23,828,130	0.500	0.052	0.06	0.05	22/07/2019	17/02/2009	---	ΕΛΙΝΟΙΑ (ΚΟ)	1.81	3.43 #	1.75	19/08/2019	1.8	1.8	1.83	1.82	1.816	200@1.69	4799@1.81	---	---	1,450	8	2,632.51	43,128.92	1.22	1.94	60101020
8,298,467	0.400	---	---	---	30/08/1993	08/05/2013	---	ΙΝΤΕΑΛ ΟΜΙΛΟΣ (ΚΟ)	0.99	---	0.99	19/08/2019	---	---	---	---	---	---	500@0.990	---	---	---	---	---	8,215.48	0.72	1.22	10102030
14,679,792	1.68	0.07	---	---	28/06/2017	04/09/2000	---	ΚΑΡΑΤΖΗ (ΚΟ)	7.85	---	7.85	19/08/2019	7.45	7.4	7.85	7.85	7.611	189@7.55	378@7.85	---	---	118	7	898.15	115,236.37	6	8.45	50203030
2,760,000	11.83	9.2	9.2	9.5	01/07/2019	16/07/1990	---	ΚΑΡΕΛΙΑ (ΚΑ)	260	---	260	19/08/2019	---	---	---	---	4@256.00	2@276.00	---	---	---	---	---	717,600.00	240	282	45103010	
6,700,000	0.800	0.028	0.028	0.043	24/07/2019	29/05/2014	---	ΚΕΠΕΝΟΥ ΜΥΛΟΙ (ΚΟ)	1.67	---	1.67	19/08/2019	---	---	---	---	100@1.52	2000@1.70	17.69	2018	---	---	---	11,189.00	1.23	1.78	45102020	
21,364,000	1.12	---	0.2	0.2	29/07/2019	10/08/2005	---	ΛΑΜΨΑ (ΚΟ)	19.7	---	19.7	19/08/2019	---	---	---	---	---	---	---	---	---	---	---	420,870.80	17.4	20.2	40501025	
6,340,000	0.600	---	---	0.05	31/10/2018	30/11/2018	---	ΝΑΚΑΣ ΜΟΥΣΙΚΗ (ΚΟ)	1.77	---	1.77	19/08/2019	1.66	1.66	1.68	1.68	1.673	168@1.68	797@1.94	16.52	2017	30	2	50.20	11,221.80	1.33	2.22	40401030
27,379,200	0.300	---	0.148	0.294	16/08/2019	24/08/2018	---	ΠΛΑΣΤΙΚΑ ΚΡΗΤΗΣ (ΚΟ)	12	1.70 #	11.8	19/08/2019	11.7	11.7	12	12	11.753	300@11.80	100@12.20	---	---	1,876	11	22,048.60	328,550.40	9.85	12.7	50203015
4,181,450	0.500	---	---	---	21/08/2000	05/03/2002	---	ΣΑΡΑΝΤΟΠΟΥΛΟΣ ΚΥΛ/ΜΥΛΟΙ (ΚΟ)	2.04	2.00 #	2	19/08/2019	2	2	2.2	2.2	2.043	3@2.20	22@2.20	---	---	362	4	739.60	8,530.16	0.565	2.2	45102020
28,438,268	0.300	---	---	---	21/08/2006	24/11/1999	---	ΣΠΥΡΟΣ ΑΓΡ. ΟΙΚ. (ΚΟ)	0.222	0.91 #	0.22	19/08/2019	0.214	0.214	0.224	0.222	0.223	4110@0.222	773@0.238	---	---	2,790	10	621.18	6,313.30	0.18	0.348	45102010

Διαπραγματεύσιμα Αμοιβαία Κεφάλαια (Δ.Α.Κ.)

812,382	---	---	---	---	15/06/2016	---	ALPHA ETF FTSE Athex Large Cap	20.9	---	20.9	19/08/2019	20.9	20.9	20.9	20.9	20.9	---	---	---	---	---	---	---	149	2	3,114.10	---	15.86	24.45	12003
---------	-----	-----	-----	-----	------------	-----	--------------------------------	------	-----	------	------------	------	------	------	------	------	-----	-----	-----	-----	-----	-----	-----	-----	---	----------	-----	-------	-------	-------

Επιτήρηση

5,867,311	0.300	---	---	---	11/08/2010	28/04/2017	5123	DIONIC (ΚΟ)	0.24	---	0.24	19/08/2019	---	---	---	---	800@0.192	---	---	---	---	---	---	---	---	---	1,408.15	0.175	0.67	50205010
172,577,414	0.300	---	---	---	---	---	5161	FORTHNET (ΚΟ)	0.35	---	0.35	19/08/2019	0.3	0.3	0.3	0.3	0.3	2040@0.300	415@0.348	---	---	---	---	416	2	124.80	60,402.09	0.0905	0.394	15102015
355,437,751	0.360	---	---	---	07/07/2010	21/09/2017	5160	FRIGOGLASS (ΚΟ)	0.188	-1.05 €	0.19	19/08/2019	0.19	0.182	0.19	0.188	0.187	550@0.187	30000@0.189	---	---	66,100	33	12,392.60	66,822.30	0.0855	0.222	50204000		
51,081,030	1.00	---	---	---	20/08/2007	03/09/2007	4912	LAVIPHARM (ΚΟ)	0.25	---	0.25	19/08/2019	0.25	0.236	0.25	0.236	0.25	499@0.236	13@0.254	---	---	9,022	10	2,255.29	12,770.26	0.11	0.38	20103015		
4,419,616	1.58	---	---	---	21/07/2011	04/03/2015	4983	MEDICON ΕΛΛΑΣ (ΚΟ)	1.96	---	1.96	19/08/2019	1.96	1.96	1.96	1.96	1.96	---	410@2.12	---	---	800	3	1,568.00	8,662.45	1.2	2.3	20102010		
14,967,940	0.500	---	---	---	21/05/2008	04/01/2008	4956	PASAL Α.Ε. (ΚΟ)	0.19	---	0.19	19/08/2019	---	---	---	---	2000@0.152	1351@0.210	---	---	---	---	---	---	---	2,843.91	0.07	0.218	35101010	
65,326,268	0.530	---	---	---	04/07/2007	19/07/2006	4750	SATO ΑΕ (ΚΟ)	0.07	---	0.07	19/08/2019	0.08	0.07	0.08	0.07	0.076	---	3926@0.070	---	---	880	3	66.60	4,572.84	0.024	0.084	40202015		
13,191,620	0.620	---	---	---	04/08/2010	09/09/2002	5196	ΥΑΛCO - ΚΩΝΣΤΑΝΤΙΝΟΥ (ΚΑ)	0.0595	---	0.06	19/08/2019	---	---	---	---	2500@0.049	6730@0.065	---	---	---	---	---	---	---	784.90	0.0595	0.178	40202020	
33,301,715	0.320	---	---	---	27/06/2003	08/07/2009	5195	ΑΕΓΕΚ (ΚΟ)	0.06	---	0.06	19/08/2019	---	---	---	---	2910@0.050	510@0.063	---	---	---	---	---	---	---	1,998.10	0.028	0.075	50101010	
13,000,000	1.00	---	---	---	01/08/2007	07/04/2000	5093	ΑΚΡΙΤΑΣ (ΚΟ)	0.6	---	0.6	19/08/2019	0.48	0.48	0.68	0.68	0.591	120@0.670	582@0.680	---	---	180	6	106.40	7,800.00	0.16	0.68	50101035		
185,373,016	0.300	---	---	---	02/07/2008	28/02/2011	4957	ΑΝΕΚ (ΚΟ)	0.07	-6.67 €	0.075	19/08/2019	0.081	0.07	0.081	0.07	0.074	2000@0.068	5000@0.071	---	---	19,016	18	1,410.10	13,295.56	0.04	0.09	40501015		
312,163	0.300	---	---	---	02/07/2008	28/02/2011	4959	ΑΝΕΚ (ΠΟ '90)	0.072	---	0.072	19/08/2019	---	---	---	---	---	---	---	---	---	---	---	---	---	---	13,295.56	0.048	0.086	40501015
2,969,713	0.300	---	---	---	02/07/2008	28/02/2011	4958	ΑΝΕΚ (ΠΟ '96)	0.1	---	0.1	19/08/2019	---	---	---	---	2000@0.080	179@0.118	---	---	---	---	---	---	---	13,295.56	0.056	0.1	40501015	
4,737,503	0.320	---	---	---	22/06/2005	22/09/2015	5115	ΒΑΡΑΓΚΗΣ (ΚΟ)	0.048	---	0.048	19/08/2019	---	---	---	---	---	---	---	---	---	---	---	---	---	227.40	0.0385	0.0575	40202015	
6,330,002	0.300	---	---	---	25/06/2002	15/03/2019	5162	ΒΑΡΒΑΡΕΣΙΟΣ (ΚΑ)	0.44	---	0.44	19/08/2019	---	---	---	---	---	---	400@0.440	---	2018	---	---	---	---	2,785.20	0.216	0.44	55101020	
17,579,754	4.16	---	---	---	18/08/2006	02/08/2010	5156	ΒΙΟΤΕΡ (ΚΟ)	0.0445	-5.32 €	0.047	19/08/2019	0.04	0.04	0.047	0.047	0.044	17000@0.040	19700@0.047	---	---	8,000	4	355.00	782.30	0.028	0.085	50101010		
15,878,748	0.480	---	---	---	10/07/2006	22/03/2004	5095	ΔΟΜΙΚΗ ΚΡΗΤΗΣ (ΚΟ)	0.174	---	0.174	19/08/2019	---	---	---	---	---	---	500@0.168	---	---	---	---	---	---	2,762.90	0.05	0.174	50101010	
3,961,300	1.28	---	---	---	29/06/2004	03/08/2000	5080	ΔΟΥΡΟΣ (ΚΟ)	0.19	---	0.19	19/08/2019	0.152	0.152	0.152	0.152	0.152	200@0.171	---	---	2018	20	1	3.04	752.65	0.151	0.236	40204020		
7,085,888	1.59	---	---	---	02/07/1996	06/09/2010	4690	ΕΛΒΙΕΜΕΚ (ΚΟ)	2.6	---	2.6	19/08/2019	---	---	---	---	---	200@2.08	200@3.12	---	---	---	---	---	---	18,423.31	2.6	4.7	35101010	
51,754,364	0.300	---	---	---	23/12/2003	24/01/2007	5197	ΕΠΙΛΕΚΤΟΣ (ΚΟ)	0.204	-4.67 €	0.214	19/08/2019	0.218	0.204	0.218	0.204	0.207	40000@0.200	1382@0.204	---	---	9,500	13	1,966.00	10,557.89	0.0875	0.22	55101020		

Πληθος Χρεογράφων	Ονομ. Αξία	Μερίσματα [1]			Ημερ. Τελευτ. Αποκοπής		Σημ. Χρεόγραφο	Τιμή κλεισίματος	% μεταβ.	Προηγ. Κλεισίμο- ημ/νία	Άνοιγμα	Κατωτ Τιμή	Ανωτ Τιμή	Τελ. Σταθμ Τιμή	Τελευταία ζήτηση [7]	Τελευταία προσφορά [7]	Ρ/Ε μετά φ. Χρήση	Όγκος	Πράξεις	Αξία Συναλλαγών[8]	Χ.Α. Εταιρείας (χιλ. €) [3,5]	Χαμηλό έτους	Υψηλό έτους	Κλάδος [4]				
		2016	2017	2018	Μέρησρα [2]	Δικαιώμα																						
11,125,110	0.300	---	---	---	02/06/2010	06/11/2017	5178	ΕΥΡΩΣΥΜΒΟΥΛΟΙ (ΚΟ)	0.214	---	0.214	19/08/2019	---	---	---	---	---	---	---	---	---	2,380.77	0.105	0.228	50205020			
7,125,216	0.650	---	---	---	01/07/2005	14/12/1999	4955	ΚΡΕΚΑ (ΚΟ)	0.034	---	0.034	19/08/2019	---	---	---	---	---	2018	---	---	---	242.26	0.0275	0.0405	45102010			
7,734,375	1.00	---	---	---	09/07/2007	07/01/2011	5112	ΛΙΒΑΝΗ ΕΚΔΟΤ. ΟΡΓ. (ΚΟ)	0.068	---	0.068	19/08/2019	---	---	---	---	---	---	---	---	---	525.94	0.032	0.0815	40301030			
15,842,391	1.51	---	---	---	15/07/2009	12/05/2000	5141	ΜΠΗΤΡΟΣ ΣΥΜΜΕΤΟΧΙΚΗ (ΚΟ)	0.254	---	0.254	19/08/2019	---	---	---	---	---	---	---	---	---	4,023.97	0.084	0.278	55102010			
119,596,817	0.300	---	---	---	15/07/2008	27/04/2017	5190	ΝΙΚΑΣ (ΚΟ)	0.41	---	0.41	19/08/2019	---	---	---	---	---	---	---	---	---	49,034.69	0.32	0.444	45102020			
24,319,250	0.300	---	---	---	09/07/2002	04/07/2007	5165	ΠΡΟΔΕΥΤΙΚΗ (ΚΟ)	0.174	4.19	# 0.167	19/08/2019	0.174	0.174	0.174	0.174	2000@0.152	2900@0.174	---	---	1,200	4	208.80	4,231.55	0.09	0.22	50101010	
245,497,164	0.300	---	---	---	01/07/2008	30/07/2012	5207	ΣΕΛΟΝΤΑ (ΚΟ)	0.0495	-1.00	€ 0.05	19/08/2019	0.051	0.049	0.051	0.0495	0.051	450@0.050	24454@0.051	---	---	23,910	17	1,213.05	12,152.11	0.031	0.0776	45102010
10,186,667	1.35	---	---	---	24/06/2008	02/02/2016	4887	ΣΙΔΑΜΑ (ΚΟ)	0.54	---	0.54	19/08/2019	---	---	---	---	---	---	---	---	---	---	5,500.80	0.204	0.595	55102010		
23,743,440	0.300	---	---	---	23/06/2008	24/07/2018	5200	ΣΦΑΚΙΑΝΑΚΗΣ (ΚΟ)	0.34	---	0.34	19/08/2019	0.34	0.34	0.34	0.34	30735@0.340	1200@0.358	---	---	1,800	1	612.00	8,072.77	0.236	0.392	40401030	
766,000	1.00	---	---	---	01/07/2004	11/12/2012	5193	ΤΡΙΑ ΑΛΦΑ (ΚΟ)	2.64	---	2.64	19/08/2019	---	---	---	---	---	---	---	---	---	---	2,536.74	2.5	3.18	55101020		
245,000	1.00	---	---	---	19/07/2010	11/12/2012	5194	ΤΡΙΑ ΑΛΦΑ (ΠΟ)	2.1	---	2.1	19/08/2019	---	---	---	---	---	---	---	---	---	---	2,536.74	0.535	2.1	55101020		

Κατάσταση σε Αναστολή

20,255,805	0.300	---	---	---	22/08/2006	02/08/2010	5136	ΑΧΟΝ ΣΥΜΜΕΤΟΧΩΝ (ΚΟ)	0.058	---	0.058	28/04/2017	---	---	---	---	---	---	---	---	---	---	---	---	---	1,174.84	0.058	0.058	20101010		
21,820,410	0.800	---	---	---	22/05/2008	02/08/2011	5174	EUROMEDICA (ΚΟ)	0.448	---	0.448	30/04/2018	---	---	---	---	---	---	---	---	---	---	---	---	---	---	9,775.54	0.448	0.448	20101010	
66,948,210	0.300	---	---	---	22/09/2015	22/09/2015	5179	FOLLI-FOLLIE (ΚΟ)	4.8	---	4.8	24/05/2018	---	---	---	---	---	---	---	---	---	---	---	---	---	---	321,351.41	4.8	4.8	40401030	
14,870,100	0.300	---	---	---	15/05/2008	26/09/2011	5130	ΑΛΦΑ ΓΚΡΙΣΙΝ Α.Ε. (ΚΟ)	0.014	---	0.014	13/04/2017	---	---	---	---	---	---	---	---	---	---	---	---	---	---	208.18	0.014	0.014	10102030	
33,930,000	0.300	---	---	---	03/07/2006	30/05/2001	4865	ΒΩΔΟΣ ΜΠΑΜΠΗΣ (ΚΟ)	0.304	---	0.304	30/03/2012	---	---	---	---	---	---	---	---	---	---	---	---	---	---	10,314.72	0.304	0.304	35101010	
77,126,446	0.340	---	---	---	23/05/2005	18/08/2011	5206	Γ.Ε. ΔΗΜΗΤΡΙΟΥ (ΚΟ)	0.0125	---	0.013	30/04/2019	---	---	---	---	---	---	---	---	---	---	---	---	---	---	964.08	0.01	0.028	40202020	
6,000,000	0.600	---	---	---	13/06/2008	08/04/2004	5172	ΓΙΟΥΡΟΜΠΡΟΚΕΡΣ (ΚΟ)	0.008	---	0.008	27/04/2018	---	---	---	---	---	---	---	---	---	---	---	---	---	---	48.00	0.008	0.008	30302015	
7,500,000	0.330	---	---	---	19/06/2015	11/07/2018	---	ΚΑΝΑΚΗΣ Σ. (ΚΟ)	4.36	---	4.36	16/08/2019	---	---	---	---	---	---	---	---	---	---	---	---	---	---	32,700.00	3.8	4.42	45201010	
24,619,524	0.500	---	---	---	10/10/1986	30/12/2002	4914	ΚΕΡΑΜΕΙΑ-ΑΛΛΑΤΙΝΗ (ΚΟ)	0.088	---	0.088	30/08/2012	---	---	---	---	---	---	---	---	---	---	---	---	---	---	2,166.52	0.088	0.088	35101010	
31,543,600	0.420	---	---	---	19/07/2010	19/12/2018	5205	ΚΡΕΤΑ ΦΑΡΜ (ΚΟ)	1.085	---	1.085	30/04/2019	---	---	---	---	---	---	---	---	---	---	---	---	---	---	34,224.81	0.6	1.22	45102020	
25,179,640	0.600	---	---	---	08/08/1994	19/09/2000	5191	ΜΠΟΥΤΑΡΗΣ Ι. & ΥΙΟΣ (ΚΑ)	0.026	---	0.026	01/10/2018	---	---	---	---	---	---	---	---	---	---	---	---	---	---	742.45	0.026	0.026	45101015	
1,540,000	0.600	---	---	---	08/08/1994	19/09/2000	5192	ΜΠΟΥΤΑΡΗΣ Ι. & ΥΙΟΣ (ΠΑ)	0.057	---	0.057	01/10/2018	---	---	---	---	---	---	---	---	---	---	---	---	---	---	742.45	0.057	0.057	45101015	
23,935,280	0.300	---	---	---	29/06/2009	13/06/2000	5153	ΝΑΥΤΕΜΠΟΡΙΚΗ (ΚΟ)	0.107	---	0.107	02/10/2017	---	---	---	---	---	---	---	---	---	---	---	---	---	---	2,561.07	0.107	0.107	40301030	
255,459,600	0.300	---	---	---	26/06/2000	03/12/2010	5101	ΝΕΛ (ΚΟ)	0.07	---	0.07	31/08/2015	---	---	---	---	---	---	---	---	---	---	---	---	---	---	17,882.17	0.07	0.07	40501015	
23,463,874	0.800	---	---	---	23/05/2003	21/12/1999	4918	ΝΕΩΡΙΟΝ (ΚΟ)	0.125	---	0.125	30/08/2012	---	---	---	---	---	---	---	---	---	---	---	---	---	---	2,932.98	0.125	0.125	50206030	
18,750,000	0.300	---	---	---	02/07/2001	31/12/2012	5154	ΠΗΓΑΣΟΣ ΕΚΔΟΤΙΚΗ Α.Ε. (ΚΟ)	0.089	---	0.089	02/10/2017	---	---	---	---	---	---	---	---	---	---	---	---	---	---	1,668.75	0.089	0.089	40301030	
100,793,572	0.300	---	---	---	16/07/2009	11/02/2016	5110	ΤΗΛΕΤΥΠΟΣ (ΚΟ)	0.06	---	0.06	07/03/2016	---	---	---	---	---	---	---	---	---	---	---	---	---	---	6,047.61	0.06	0.06	40301035	
77,063,568	3.45	0.1049	0.0527	0.1591	11/06/2019	26/06/2018	---	ΤΙΤΑΝ (ΚΟ)	19.64	---	19.64	16/08/2019	---	---	---	---	---	---	---	---	---	---	---	---	---	---	1,657,187.34	16.7	20.65	50101030	
7,568,960	3.45	0.1049	0.0527	---	11/06/2019	26/06/2018	---	ΤΙΤΑΝ (ΠΟ)	18.98	---	18.98	16/08/2019	---	---	---	---	---	---	---	---	---	---	---	---	---	---	---	1,657,187.34	16.7	19.9	50101030
4,034,950	0.680	---	---	---	01/07/2005	30/12/2010	5171	ΧΑΤΖΗΚΡΑΝΙΩΤΗ Ε. ΥΙΟΙ (ΚΟ)	0.14	---	0.14	27/04/2018	---	---	---	---	---	---	---	---	---	---	---	---	---	---	---	564.89	0.14	0.14	45102020

Σημειώσεις Χρεογράφων

Κωδικός	Κείμενο σημείωσης
()	- Προσαρμοσμένα Μέρισματα λόγω διανομής Δωρεάν μετοχών.
*	- Τελευταία προσαρμοσμένη τιμή κλεισίματος.
[1]	- Καθαρά μερίσματα.
[2]	- Στη στήλη "Ημερ. Αποκοπής τελευταίου δικαιώματος" αναφέρεται η Ημερομηνία εισαγωγής για Νέες Εταιρείες.
[3]	- Η Χρηματιστηριακή αξία αναφέρεται στο σύνολο των μετοχών
[4]	- Η κωδικοποίηση των Κλάδων Οικονομικής Δραστηριότητας του Χ.Α. παρουσιάζονται στο Παράρτημα Α
[5]	- Η Χρηματιστηριακή Αξία αναφέρεται στο σύνολο των κατηγοριών μετοχών (εφόσον έχουν εισαχθεί περισσότερες της μιας κατηγορίες) και δεν αναφέρεται σε επιμέρους κατηγορίες μετοχών μιας εταιρείας.
[6]	- Ρ/Ε μεγαλύτερο του 100
[7]	- Τελευταία εικόνα του Βιβλίου Εντολών πριν το τέλος της συνεδρίασης
[8]	- Στην Αξία Συναλλαγών των Μετοχών περιλαμβάνονται όλοι οι τύποι Πακέτων
4690	- Μεταφορά στην κατηγορία Επιτήρησης από 4/4/2006.
4750	- Μεταφορά στην Κατηγορία Επιτήρησης από 8/4/2011.
4865	- Αναστολή διαπραγμάτευσης από 2/4/2012.
4887	- Μεταφορά στην Κατηγορία Επιτήρησης από 10/4/2012.
4912	- Μεταφορά στην κατηγορία Επιτήρησης από 31/7/2012.
4914	- Αναστολή διαπραγμάτευσης από 31/8/2012.
4918	- Αναστολή διαπραγμάτευσης από 31/8/2012.
4955	- Μεταφορά στην Επιτήρηση από 5/4/2013.
4956	- Μεταφορά στην Επιτήρηση από 5/4/2013.
4957	- Μεταφορά στην Επιτήρηση από 5/4/2013.
4958	- Μεταφορά στην Επιτήρηση από 5/4/2013.
4959	- Μεταφορά στην Επιτήρηση από 5/4/2013.
4983	- Μεταφορά στην κατηγορία Επιτήρησης από 5/4/2013.
5080	- Μεταφορά στην κατηγορία Επιτήρησης από 06/09/2011.
5093	- Μεταφορά στην Κατηγορία Επιτήρησης από 8/4/2015.
5095	- Μεταφορά στην Επιτήρηση από 5/4/2013.
5101	- Αναστολή διαπραγμάτευσης από 1/9/2015.
5110	- Αναστολή διαπραγμάτευσης από 08/03/2016.
5112	- Μεταφορά στην Κατηγορία Επιτήρησης από 15/04/2016.
5115	- Μεταφορά στην Κατηγορία Επιτήρησης από 15/04/2016.
5123	- Μεταφορά στην Κατηγορία Επιτήρησης από 10/04/2014
5130	- Αναστολή διαπραγμάτευσης από 18/04/2017.
5136	- Αναστολή διαπραγμάτευσης από 02/05/2017.
5141	- Μεταφορά στην Κατηγορία Επιτήρησης από 10/05/2017.
5153	- Αναστολή διαπραγμάτευσης από 03/10/2017.
5154	- Αναστολή διαπραγμάτευσης από 03/10/2017.
5156	- Μεταφορά στην κατηγορία Επιτήρησης από 11/12/2017.
5160	- Μεταφορά στην Κατηγορία Επιτήρησης από 15/04/2016.
5161	- Μεταφορά στην κατηγορία Επιτήρησης από τις 25/11/2011.
5162	- Μεταφορά στην Κατηγορία Επιτήρησης από 21/12/2009.
5165	- Μεταφορά στην Κατηγορία Επιτήρησης από 15/02/2018.
5171	- Αναστολή διαπραγμάτευσης από 30/04/2018.
5172	- Αναστολή διαπραγμάτευσης από 30/04/2018.
5174	- Αναστολή διαπραγμάτευσης από 02/05/2018.
5178	- Μεταφορά στην Κατηγορία Επιτήρησης από 11/05/2018.
5179	- Αναστολή διαπραγμάτευσης από 25/05/2018.
5190	- Μεταφορά στην Κατηγορία Επιτήρησης από 10/04/2012.
5191	- Αναστολή διαπραγμάτευσης από 02/10/2018.
5192	- Αναστολή διαπραγμάτευσης από 02/10/2018.
5193	- Μεταφορά στην κατηγορία Επιτήρησης από 25/10/2018.
5194	- Μεταφορά στην κατηγορία Επιτήρησης από 25/10/2018.
5195	- Μεταφορά στην κατηγορία Επιτήρησης από 27/06/2008

Σημειώσεις Χρεογράφων

Κωδικός Κείμενο σημείωσης

5196 - Μεταφορά στην Κατηγορία Επιτήρησης από 08/04/2011.

5197 - Μεταφορά στην κατηγορία Επιτήρησης από 07/11/2018.

5200 - Μεταφορά στην Κατηγορία Επιτήρησης από 10/04/2012.

5205 - Αναστολή διαπραγμάτευσης από 02/05/2019.

5206 - Αναστολή διαπραγμάτευσης από 02/05/2019.

5207 - Μεταφορά στην Επιτήρηση από 13/05/2019.

Στοιχεία Συναλλαγών Πακέτων

Χρεόγραφο	Όγκος πακέτου	Τιμή πακέτου	Αξία πακέτου	Ώρα έγκρισης	Σημείωση
ΤΕΡΝΑ ΕΝΕΡΓΕΙΑΚΗ (ΚΟ)	420,000	6.90	2,898,000.00	12:06:03	20
ΤΕΡΝΑ ΕΝΕΡΓΕΙΑΚΗ (ΚΟ)	580,000	6.90	4,002,000.00	12:06:04	20
TITAN CEMENT (ΚΑ)	1,500	19.40	29,100.00	16:41:22	18

Σημειώσεις πακέτων

- 9 - Μέθοδος 6-1 / Ειδική Χρέωση
- 10 - Μέθοδος 6-1 / Ειδική Χρέωση, Αυθημερόν Διακανονισμός
- 14 - Μέθοδος 6-3 / Πακέτο Αποκατάστασης, Ατελής αγορά και Πώληση
- 18 - Μέθοδος 6-2 / SPOT 1
- 19 - Μέθοδος 6-2 / SPOT 2
- 20 - Μέθοδος 6-1 και Μέθοδος 6-1 Αυθημερόν Διακανονισμός
- 21 - Άλλη Προσυμφωνημένη

Στοιχεία Συναλλαγών Δικαιωμάτων

Ημερ. αποκοπής	Έναρξη εξάσκησης	Λήξη εξάσκησης	Λήξη διαπραγμάτευσης	Δικαιώματα	Κατωτ Τιμή	Ανωτ Τιμή	Τιμή κλεισ.	Τελευταία ζήτηση	Τελευταία προσφορά	Όγκος	Πράξεις	Αξία Συναλλαγών
----------------	------------------	----------------	----------------------	------------	------------	-----------	-------------	------------------	--------------------	-------	---------	-----------------

Δεν υπάρχουν Συναλλαγές Δικαιωμάτων.

Στοιχεία Συναλλαγών Εκποιήσεων

Χρεόγραφα	Τύπος Χρεογράφου	Όγκος Συναλλαγών	Αριθμός Πράξεων	Αξία Συναλλαγών	Σημείωση
Δεν πραγματοποιήθηκαν Εκποιήσεις Μετοχών.					

Σημειώσεις Εκποιήσεων

- 1 - Κανονική Εκποίηση.
- 2 - Εκποίηση Ενσώματων Ονομαστικών Μετοχών.
- 3 - Εκποίηση Αδιάθετων Κλασματικών Υπολοίπων.

Στοιχεία Συναλλαγών Εκποιήσεων Ενσώματων Ονομαστικών Μετοχών

Χρεόγραφα	Ημερ/νία έναρξης	Ημερ/νία λήξης	Αρχικό πλήθος	Διαθέσιμο πλήθος	Ημερομηνία	Μέση τιμή (ημέρας)	Μέση τιμή (περιόδου)	Αριθμός Πράξεων	Όγκος Συναλλαγών	Αξία Συναλλαγών
-----------	------------------	----------------	---------------	------------------	------------	--------------------	----------------------	-----------------	------------------	-----------------

Δεν πραγματοποιήθηκαν Εκποιήσεις Ενσώματων Ονομαστικών Μετοχών.

Σημειώσεις Εκποιήσεων

Σύμφωνα με την Απόφαση 1/380/04.05.2006 της Επιτροπής Κεφαλαιαγοράς εκποιούνται μέσω του Χρηματιστηρίου Αθηνών με επιμέλεια της εκδότριας εταιρείας, οι ενσώματες ονομαστικές μετοχές που δεν έχουν κατατεθεί στην εκδότρια προς αποϋλοποίηση. Η εκποίηση διενεργείται σύμφωνα με τον τρόπο που ορίζεται στο άρθρο 99Α του Κανονισμού του Χρηματιστηρίου Αθηνών.

Στοιχεία Ενεργητικού Διαπραγματεύσιμων Αμοιβαίων Κεφαλαίων (Δ.Α.Κ.)

	Ημερομηνία συναλλαγών	Δημιουργία / Εξαγορά	Αριθ. Μερ. (T-1)	Νέα Μερ. (T-1)	Εξαγορασθ. Μερ. (T-1)	Μερίδια (T) [1]	Αξία Ενεργητικού [2]	Καθαρή Τιμή	Μέρισμα/Μερίδι	Ημερ. Αποκοπής
ALPHA ETF FTSE Athex Large Cap	20/08/2019	5,000	812,382	---	---	812,382	16,993,760.00	20.9184	0.43	30/06/2018

Σημειώσεις Δ.Α.Κ.

[1] - Αριθμ. μεριδίων (T) = Αριθμ. μεριδίων (T-1) + Νεοεκδιθέντα μερίδια (T-1) - Εξαγορασθέντα μερίδια (T-1)

[2] - Περιλαμβάνονται και τα μερίδια που δημιουργήθηκαν / εξαγοράσθηκαν την ημέρα T-1.

Περιγραφή	Στοιχεία
Όνομασία Δ.Α.Κ.	ALPHA ETF FTSE Athex Large Cap
Σύμβολο Δ.Α.Κ. (GR)	ΑΔΑΚ
Σύμβολο Δ.Α.Κ. (EN)	AETF
ISIN Δ.Α.Κ.	GRF000153004
Κατηγορία Διαπραγμάτευσης	Διαπραγματεύσιμα Αμοιβαία Κεφάλαια (Δ.Α.Κ.)
Τύπος Δ.Α.Κ.	Μετοχών
Τρόπος διαχείρισης	Παθητικός
Επενδυτική Στρατηγική	Σκοπός της επενδυτικής πολιτικής του Αμοιβαίου Κεφαλαίου είναι η αναπαραγωγή της αποδόσεως του Δείκτη FTSE/X.A. Large Cap του Χρηματιστηρίου Αθηνών σε όρους Ευρώ, ακολουθώντας πλήρως και πανομοιότυπως τη σύνθεση του υποκείμενου Δείκτη.
Εκδότης	ΑΛΦΑ ASSET MANAGEMENT Α.Ε.Δ.Α.Κ.
Εταιρεία Διαχείρισης	ΑΛΦΑ ASSET MANAGEMENT Α.Ε.Δ.Α.Κ.
Ειδικοί Διαπραγματευτές	ΑΛΦΑ FINANCE Α.Χ.Ε.Π.Ε.Υ. , ΕΘΝΙΚΗ ΧΡΗΜΑΤΙΣΤΗΡΙΑΚΗ Α.Χ.Ε.Π.Ε.Υ.
Θεματοφύλακας	ΑΛΦΑ ΤΡΑΠΕΖΑ Α.Ε.
Σύμβολο Δείκτη (GR)	FTSE
Σύμβολο Δείκτη (EN)	FTSE
Όνομασία Δείκτη	FTSE/X.A. Large Cap
ISIN Δείκτη	GRI99201A006
Κλάσμα Δείκτη [1]	1/100
Αρχική Τιμή Μεριδίου	21.76
Συνολικός Αριθμός Μεριδίων [2]	812,382
Ημερομηνία πρώτης Έκδοσης	14/01/2008
Ημερομηνία έναρξης Διαπραγμάτευσης	24/01/2008
Νόμισμα Διαπραγμάτευσης	ΕΥΡΩ
Νόμισμα Ενεργητικού	ΕΥΡΩ
Αρχική Αξία Ενεργητικού [3]	3,000,000.00
Αριθμ. Μεριδίων για Δημιουργία-Εξαγορά [4]	5,000
Αμοιβή Διαχείρισης	0.375

Σημειώσεις Δ.Α.Κ.

[1] - Το κλάσμα της τιμής του δείκτη που αποτελεί η τιμή της πρώτης έκδοσης

[2] - Ο αριθμός μεριδίων που διαπραγματεύθηκαν στο Χρηματιστήριο την ημέρα T

[3] - Η αξία του ενεργητικού κατά την έκδοση

[4] - Ο αριθμός μεριδίων που απαιτείται κατά τη διαδικασία δημιουργίας εξαγοράς

ΑΝΑΚΟΙΝΩΣΕΙΣ

ΓΝΩΣΤΟΠΟΙΗΣΕΙΣ ΕΤΑΙΡΕΙΩΝ

ΕΛΛΗΝΙΚΑ ΧΡΗΜΑΤΙΣΤΗΡΙΑ – ΧΡΗΜΑΤΙΣΤΗΡΙΟ ΑΘΗΝΩΝ Α.Ε. ΣΥΜΜΕΤΟΧΩΝ

Δελτίο Τύπου

Το Χρηματιστήριο Αθηνών ανακοινώνει ότι, κατ' εφαρμογή του Κανονισμού του επέβαλε κατά του Μέλους ALPHA FINANCE ΑΕΠΕΥ, το μέτρο της έγγραφης επίπληξης, καθώς και χρηματικό πρόστιμο πέντε χιλιάδων (5.000) ευρώ, λόγω της εκ παραδρομής κατάρτισης συναλλαγής πακέτου στο Ομόλογο ΑΤΤΙΚΑΟ1 676.000 τεμαχίων, η οποία στη συνέχεια ακυρώθηκε αναγκαστικά με απόφαση του Χρηματιστηρίου.

RSS Feed: Corporate Announcements

Posted on: 19 August 2019 17:37

Author: ΝΗΡΕΥΣ Α.Ε.

Subject: Ανακοίνωση για επιχειρηματικές εξελίξεις

Full article link: http://dev-www1.helex.gr:8080/el/web/guest/companies-announcements-full-content/-/asset_publisher/bMe2sOcNyQuy/content/id/5209771

Δείτε την σχετική ανακοίνωση.

[Ανακοίνωση](#)

[View article...](#)

RSS Feed: Corporate Announcements
Posted on: 19 August 2019 18:02
Author: COCA-COLA HBC A.G.
Subject: Notification of transactions by Persons Discharging Managerial Responsibilities

Full article link: http://dev-www1.helex.gr:8080/el/web/guest/companies-announcements-full-content/-/asset_publisher/bMe2sOcNyQuy/content/id/5209802

FOR IMMEDIATE RELEASE

19 August 2019

Coca-Cola HBC AG (the "Company")

Notification of transactions by Persons Discharging Managerial Responsibilities ("PDMRs")

The Company has been notified that the following PDMRs acquired ordinary shares of CHF 6.70 each ("Shares") in the Company on 16 August 2019 through their participation in the Company's Employee Share Purchase Plan ("ESPP"). The Company has been also contributing to the ESPP according to the rules and the respective acquisitions by the Company of Shares on behalf of the PDMRs on 16 August 2019 are also set out below.

PDMR	Number of Shares acquired by the PDMRs under the ESPP	Number of Shares acquired by the Company on behalf of the PDMRs under the ESPP	Share price
ZORAN BOGDANOVIC	158.595	66.861	£ 27.22907
ALAIN LAURENT BROUHARD	35.800	37.095	£ 27.22907
JAN GUSTAVSSON	96.763	42.113	£ 27.22907
MINAS AGELIDIS	30.113	24.090	£ 27.22907
MARCEL MARTIN	58.200	-	£ 27.22907
MICHALIS IMELLOS	46.150	46.883	£ 27.22907

SANDA PAREZANOVIC	33.038	33.430	£ 27.22907
PANAGIOTA KALOGERAKI	62.956	-	£ 27.22907
NIKOLAOS KALAITZIDAKIS	31.834	31.202	£ 27.22907
VITALIY NOVIKOV	204.458	26.442	£ 27.22907
GEORGIOS POLYMENAKOS	27.701	23.504	£ 27.22907
ALEKSANDER RUZEVIC	27.701	26.442	£ 27.22907
SEAN DAVID ONEIL	25.811	-	£ 27.22907

The Notification of Dealing Forms for each PDMR and for the Company's contributions can be found attached.

[Notification of transactions by Persons Discharging Managerial Responsibilities](#)

[View article...](#)

RSS Feed: Corporate Announcements

Posted on: 19 August 2019 21:17

Author: ΕΛΤΡΑΚ Α.Ε.

Subject: ΑΝΑΚΟΙΝΩΣΗ ΥΠΟΒΟΛΗΣ ΥΠΟΧΡΕΩΤΙΚΗΣ ΔΗΜΟΣΙΑΣ ΠΡΟΤΑΣΗΣ ΑΠΟ ΤΗΝ ELTRAK CP LIMITED ΓΙΑ ΤΗΝ ΑΠΟΚΤΗΣΗ ΤΩΝ ΚΟΙΝΩΝ ΜΕΤΟΧΩΝ ΤΗΣ «ΑΝΩΝΥΜΟΣ ΕΜΠΟΡΙΚΗ ΒΙΟΜΗΧΑΝΙΚΗ ΚΑΙ ΑΝΤΙΠΡΟΣΩΠΕΙΩΝ ΜΗΧΑΝΩΝ ΚΑΙ ΑΝΤΑΛΛΑΚΤΙΚΩΝ ΚΑΙ ΝΑΥΤΙΛΙΑΚΗ ΕΤΑΙΡΕΙΑ ΕΛΤΡΑΚ Α.Ε.»

Full article link: http://dev-www1.helex.gr:8080/el/web/guest/companies-announcements-full-content/-/asset_publisher/bMe2sOcNyQuy/content/id/5209955

Επισυνάπτεται ανακοίνωση υποβολής υποχρεωτικής δημόσιας πρότασης από την ELTRAK CP LIMITED για την απόκτηση των κοινών μετοχών της ΕΛΤΡΑΚ Α.Ε.

[ανακοίνωση υποβολής υποχρεωτικής δημόσιας πρότασης από την ELTRAK CP LIMITED για την απόκτηση των κοινών μετοχών της ΕΛΤΡΑΚ Α.Ε.](#)

[View article...](#)

RSS Feed: Corporate Announcements
Posted on: 19 August 2019 21:25
Author: ΕΛΤΡΑΚ Α.Ε.
Subject: Έκθεση αποτίμησης των μετοχών της εταιρείας ΕΛΤΡΑΚ Α.Ε.

Full article link: http://dev-www1.helex.gr:8080/el/web/guest/companies-announcements-full-content/-/asset_publisher/bMe2sOcNyQuy/content/id/5209974

Επισυνάπτεται η έκθεση αποτίμησης των μετοχών της εταιρείας ΕΛΤΡΑΚ Α.Ε. βάσει των διατάξεων των παρ. 6 και 7 του άρθρου 9 του Ν.3461/2006, στο πλαίσιο της επικείμενης υποβολής υποχρεωτικής Δημόσιας Πρότασης Αγοράς Κινητών Αξιών από την εταιρεία ELTRAK CP Limited (από την KPMG)

[Έκθεση αποτίμησης των μετοχών της εταιρείας ΕΛΤΡΑΚ ΑΕ \(19.08.2019\)](#)

[View article...](#)

RSS Feed: Corporate Announcements
Posted on: 20 August 2019 09:06
Author: ΙΧΘΥΟΤΡΟΦΕΙΑ ΣΕΛΟΝΤΑ Α.Ε.Γ.Ε.
Subject: ΑΝΑΚΟΙΝΩΣΗ ΓΙΑ ΕΠΙΧΕΙΡΗΜΑΤΙΚΕΣ/ ΟΙΚΟΝΟΜΙΚΕΣ ΕΞΕΛΙΞΕΙΣ
ΣΤΗΝ ΕΤΑΙΡΙΑ

Full article link: http://dev-www1.helex.gr:8080/el/web/guest/companies-announcements-full-content/-/asset_publisher/bMe2sOcNyQuy/content/id/5210298

ΑΝΑΚΟΙΝΩΣΗ

Μαρούσι, 19/08/2019

Η εταιρεία ενημερώνει το επενδυτικό κοινό, σε συνέχεια της από 12/08/2019 ανακοίνωσης, ότι έλαβε από τις Τράπεζες Πειραιώς, Alpha Bank, Eurobank και Εθνική, μέτοχοι της εταιρείας σε ποσοστό 79,8% συνολικά, αντίστοιχες επιστολές με το κάτωθι περιεχόμενο:

«Σε συνέχεια της από 14/8/2019 και με αριθμό πρωτοκόλλου 2940 επιστολής της Επιτροπής Κεφαλαιαγοράς, η Τράπεζα θα ήθελε να σας ενημερώσει σχετικά με τα κάτωθι θέματα, προκειμένου εν συνεχεία να προβείτε στη σχετική ενημέρωση του επενδυτικού κοινού, σύμφωνα με τα προβλεπόμενα στο άρθρο 21 του Ν. 3556/2007 μέσα. Συγκεκριμένα:

Κατόπιν επικοινωνίας μας με τις εταιρείες Amerra Capital Management LLC, MDC Industry Holding Company LLC και Andromeda Seafood S.L., προκειμένου να λάβουμε ενημέρωση αναφορικά με τα θέματα που τίγονται στην ανωτέρω επιστολή της Επιτροπής Κεφαλαιαγοράς, πληροφορηθήκαμε ότι το συνολικό τίμημα για την πώληση των παραγωγικών εγκαταστάσεων των εταιρειών ΝΗΡΕΥΣ ΙΧΘΥΟΚΑΛΛΙΕΡΓΕΙΕΣ ΑΕ. και ΙΧΘΥΟΤΡΟΦΕΙΑ ΣΕΛΟΝΤΑ Α.Ε.ΓΕ προς την εταιρεία Μπιτσάκος ΑΕ. συμφωνήθηκε στο ποσό των €51.000.000, ενώ το τίμημα για την πώληση των παραγωγικών εγκαταστάσεων της εταιρείας ΙΧΘΥΟΤΡΟΦΕΙΑ ΣΕΛΟΝΤΑ Α.Ε.ΓΕ προς την εταιρεία ΙΧΘΥΟΤΡΟΦΕΙΑ ΚΕΦΑΛΛΟΝΙΑΣ Α.Ε. συμφωνήθηκε στο ποσό των €4.226.000. Ωστόσο, η ακριβής κατανομή του συνολικού τιμήματος που θα καταβληθεί από την εταιρεία Μπιτσάκος Α.Ε. θα οριστικοποιηθεί σε μεταγενέστερο στάδιο, πριν την ολοκλήρωση της συναλλαγής.

Κατόπιν των ανωτέρω, παρακαλείσθε όπως προβείτε στις απαραίτητες δημοσιεύσεις για την προσήκουσα ενημέρωση του επενδυτικού κοινού, σύμφωνα

με την κείμενη Νομοθεσία.

Επισημαίνεται ότι η ανωτέρω παρασχεθείσα πληροφόρηση προς εσάς πραγματοποιείται κατόπιν σχετικού αιτήματος της Επιτροπής Κεφαλαιαγοράς».

Η εταιρεία θα εξακολουθήσει να ενημερώνει το επενδυτικό κοινό όπως προβλέπεται από την κείμενη νομοθεσία.

[View article...](#)

RSS Feed: Corporate Announcements
Posted on: 20 August 2019 09:24
Author: ΕΛΛΗΝΙΚΑ ΧΡΗΜΑΤΙΣΤΗΡΙΑ Α.Ε.
Subject: Συναλλαγές της Eurobank Equities (ρυθμιζόμενη πληροφορία ν. 3556/2007)

Full article link: http://dev-www1.helex.gr:8080/el/web/guest/companies-announcements-full-content/-/asset_publisher/bMe2sOcNyQuy/content/id/5210308

Η Εταιρία Ελληνικά Χρηματιστήρια-Χρηματιστήριο Αθηνών Α.Ε. Συμμετοχών (ATHEX) ανακοινώνει με βάση τους ν. 3556/2007 και 3606/2007 ότι η Eurobank Equities Α.Ε.Π.Ε.Υ. την ενημέρωσε ότι πραγματοποίησε τις εξής συναλλαγές:

α/α	Ημερομηνία γνωστοποίησης στην ATHEX	Ημερομηνία συναλλαγής	Είδος συναλ.	Ποσότητα	Χρηματοπιστωτικό μέσο	Συνολική αξία (ευρώ)
1	16.08.2019	14.08.2019	Αγορά	817	Μετοχές ΕΧΑΕ (κο)	3.551,44
2	16.08.2019	14.08.2019	Πώληση	487	Μετοχές ΕΧΑΕ (κο)	2.125,49
3	16.08.2019	14.08.2019	Πώληση	4	ΣΜΕ ΕΧΑΕ	1.770,72
4	19.08.2019	16.08.2019	Αγορά	1.020	Μετοχές ΕΧΑΕ (κο)	4.376,60
5	19.08.2019	16.08.2019	Πώληση	10	ΣΜΕ ΕΧΑΕ	4.396,20

Η Eurobank Equities Α.Ε.Π.Ε.Υ. πραγματοποίησε τις ανωτέρω συναλλαγές λόγω της ειδικής διαπραγμάτευσης που έχει αναλάβει στην αγορά παραγώγων σε Συμβόλαια Μελλοντικής Εκπλήρωσης (ΣΜΕ) με υποκείμενο τίτλο την μετοχή της εταιρίας (σύμβολο μετοχής: ΕΧΑΕ).

Η γνωστοποίηση εκ μέρους της Eurobank Equities Α.Ε.Π.Ε.Υ. προς την εταιρεία και ακολούθως από την εταιρία προς τις αρχές της Κεφαλαιαγοράς, γίνεται επειδή ο κ. Κωνσταντίνος Βασιλείου είναι μη εκτελεστικό μέλος του Δ.Σ. της Eurobank Equities Α.Ε.Π.Ε.Υ. ενώ κατέχει ταυτόχρονα τη θέση του Μη Εκτελεστικού Μέλους του Δ.Σ. της ATHEX (υπόχρεο πρόσωπο με βάση το Ν.3340/2005).

[View article...](#)

RSS Feed: Corporate Announcements

Posted on: 20 August 2019 09:25

Author: ΓΕΚ ΤΕΡΝΑ Α.Ε.

Subject: ΑΓΟΡΑ ΙΔΙΩΝ ΜΕΤΟΧΩΝ

Full article link: http://dev-www1.helex.gr:8080/el/web/guest/companies-announcements-full-content/-/asset_publisher/bMe2sOcNyQuy/content/id/5210318

Η ΓΕΚ ΤΕΡΝΑ Α.Ε. κατ' εφαρμογή του άρθρου 4 παρ. 4 του υπ' αριθμ. 2273/2003 Κανονισμού της Επιτροπής των Ευρωπαϊκών Κοινοτήτων, γνωστοποιεί στο Επενδυτικό Κοινό ότι, σύμφωνα με το άρθρο 49 του Ν 4548/2018 όπως τροποποιήθηκε και ισχύει και σε εκτέλεση της από 27/6/2018 απόφασης της Τακτικής Γενικής Συνέλευσης των Μετόχων της Εταιρείας και της από 27/6/2018 απόφασης του Δ.Σ., προέβη την 19/8/2019, μέσω του μέλους του Χ.Α. ΒΕΤΑ ΑΧΕΠΕΥ, σε αγορά 1.500 ιδίων μετοχών με μέση τιμή κτήσης 6.26 ευρώ ανά μετοχή και συνολική αξία συναλλαγής 9.390,00 ευρώ.

[View article...](#)

RSS Feed: Corporate Announcements
Posted on: 20 August 2019 09:27
Author: O.T.E. A.E.
Subject: Ανακοίνωση - Αγορά Ιδίων Μετοχών

Full article link: http://dev-www1.helex.gr:8080/el/web/guest/companies-announcements-full-content/-/asset_publisher/bMe2sOcNyQuy/content/id/5210328

Ανακοίνωση - Αγορά Ιδίων Μετοχών

Αθήνα, 20 Αυγούστου 2019 – Ο Οργανισμός Τηλεπικοινωνιών της Ελλάδος Α.Ε. («ΟΤΕ Α.Ε.» ή «Εταιρεία»), ανακοινώνει ότι στο πλαίσιο του Προγράμματος Επαναγοράς Ιδίων Μετοχών, την 19/08/2019, αγόρασε 81.300 ίδιες μετοχές με μέση τιμή κτήσης €12,0351 ανά μετοχή, συνολικής αξίας €978.457,27 σύμφωνα με το άρθρο 49 του Ν. 4548/2018 και τις αποφάσεις των αρμοδίων οργάνων της Εταιρείας.

Μετά και την προαναφερόμενη αγορά, η Εταιρεία κατέχει 6.049.000 ίδιες μετοχές, ποσοστό 1,260% του συνόλου των μετοχών της Εταιρείας.

Η ανακοίνωση εκδίδεται σύμφωνα με τον Κανονισμό (ΕΕ) αριθ. 596/2014 του Ευρωπαϊκού Κοινοβουλίου και του Συμβουλίου της 16^{ης} Απριλίου 2014 και τον κατ' εξουσιοδότηση Κανονισμό (ΕΕ) 2016/1052 της Επιτροπής της 8ης Μαρτίου 2016.

[View article...](#)

RSS Feed: Corporate Announcements
Posted on: 20 August 2019 10:18
Author: PERFORMANCE TECHNOLOGIES A.E.
Subject: Αγορά ιδίων μετοχών

Full article link: http://dev-www1.helex.gr:8080/el/web/guest/companies-announcements-full-content/-/asset_publisher/bMe2sOcNyQuy/content/id/5210338

Η Performance Technologies A.E. με την παρούσα ενημερώνει το επενδυτικό κοινό με βάση τον Κανονισμό (ΕΕ) 596/2014 του Ευρωπαϊκού Κοινοβουλίου και Συμβουλίου και την απόφαση 6 της από 29.7.2019 Γενικής Συνέλευσης της Εταιρίας ότι την Δευτέρα 19/08/2019 πραγματοποίησε αγορά 1.000 μετοχών της Performance Technologies A.E. συνολικής αξίας 3.519,80 ευρώ.

[View article...](#)

RSS Feed: Corporate Announcements
Posted on: 20 August 2019 10:52
Author: PROFILE A.E.B.E.
Subject: Γνωστοποίηση αγοράς ιδίων μετοχών

Full article link: http://dev-www1.helex.gr:8080/el/web/guest/companies-announcements-full-content/-/asset_publisher/bMe2sOcNyQuy/content/id/5210348

Σε εφαρμογή του άρθρου 4 παρ.4 του υπ' αριθμ. 2273/2003 Κανονισμού της Επιτροπής των Ευρωπαϊκών Κοινοτήτων, η Ανώνυμη Εταιρεία με την επωνυμία "PROFILE A.E.B.E. ΠΛΗΡΟΦΟΡΙΚΗΣ", (εφεξής "Εταιρεία") ανακοινώνει ότι, σύμφωνα με το άρθρο 16 του κ.ν.2190/1920 όπως ισχύει, και βάσει των σχετικών αποφάσεων της Τακτικής Γενικής Συνέλευσης των Μετόχων της 11^{ης} Μαΐου 2018 και του Διοικητικού Συμβουλίου της 14^{ης} Μαΐου 2018, προέβη σε αγορά ιδίων μετοχών, ως ακολούθως:

Την 19/08/2019 η Εταιρεία αγόρασε με μέση τιμή κτήσης 3,5000 ευρώ ανά μετοχή, 2.200 μετοχές συνολικής αξίας 7.700,00 ευρώ.

[View article...](#)

RSS Feed: Corporate Announcements
Posted on: 20 August 2019 11:21
Author: ΣΦΑΚΙΑΝΑΚΗΣ Α.Ε.Β.Ε.
Subject: Ανακοίνωση Ρυθμιζόμενης Πληροφορίας Ν.3556/2007:
Γνωστοποίηση συναλλαγών

Full article link: http://dev-www1.helex.gr:8080/el/web/guest/companies-announcements-full-content/-/asset_publisher/bMe2sOcNyQuy/content/id/5210363

Η Εταιρεία ΣΦΑΚΙΑΝΑΚΗΣ Α.Ε.Β.Ε. σε εφαρμογή των διατάξεων του Ν.3556/2007 σε συνδυασμό με το άρθρο 11 της απόφασης της Ε.Κ. 1/434/3.7.2007 και του άρθρου 19 του Κανονισμού 596/2014, ανακοινώνει ότι ο κ. Σταύρος Τάκης του Παναγιώτη στα πλαίσια της Υποχρεωτικής Δημόσιας Πρότασης που έχει υποβάλλει, προέβη την 14.08.2019 σε αγορά 504 κοινών ονομαστικών μετοχών της Εταιρείας έναντι 0,34 Ευρώ ανά μετοχή μέσω χρηματιστηριακών συναλλαγών οι οποίες θα εκκαθαριστούν την 19.08.2019.

[View article...](#)

RSS Feed: Corporate Announcements

Posted on: 20 August 2019 11:34

Author: ΕΛ. Δ. ΜΟΥΖΑΚΗΣ Α.Ε.Β.Ε.Μ. & Ε.

Subject: ΑΝΑΚΟΙΝΩΣΗ ΓΙΑ ΤΙΣ ΑΠΟΦΑΣΕΙΣ ΓΕΝΙΚΗΣ ΣΥΝΕΛΕΥΣΗΣ (Ορθή Επανάληψη)

Full article link: http://dev-www1.helex.gr:8080/el/web/guest/companies-announcements-full-content/-/asset_publisher/bMe2sOcNyQuy/content/id/5210388

Δείτε τις σχετικές αποφάσεις.

[Αποφάσεις Γ.Σ.](#)

[View article...](#)

RSS Feed: Corporate Announcements
Posted on: 20 August 2019 13:00
Author: ΜΟΤΟΡ ΟΪΛ Α.Ε.
Subject: Συναλλαγές της ΕΠΕΝΔΥΤΙΚΗΣ ΤΡΑΠΕΖΑΣ ΕΛΛΑΔΟΣ Α.Ε.
(ρυθμιζόμενη πληροφορία Ν.3556/2007)

Full article link: http://dev-www1.helex.gr:8080/el/web/guest/companies-announcements-full-content/-/asset_publisher/bMe2sOcNyQuy/content/id/5210434

Η ΜΟΤΟΡ ΟΙΛ (ΕΛΛΑΣ) ΔΙΥΛΙΣΤΗΡΙΑ ΚΟΡΙΝΘΟΥ, σύμφωνα με τους Ν. 3556/2007 και 3606/2007, ανακοινώνει ότι η ΕΠΕΝΔΥΤΙΚΗ ΤΡΑΠΕΖΑ ΕΛΛΑΔΟΣ Α.Ε. την ενημέρωσε ότι πραγματοποίησε τις εξής συναλλαγές:

Ημερομηνία	Είδος Συναλλαγής	Ποσότητα	Χρηματοπιστωτικό Μέσο	Αξία (σε ΕΥΡΩ)
16/08/2019	Πώληση	17	Stock Future ΜΟΗ19Ι	35.459
	Αγορά	14	Stock Future ΜΟΗ19Ι	29.081
	Αγορά	828	Μετοχές ΜΟΗ (ΚΟ)	17.188,02
	Πώληση	5.279	Μετοχές ΜΟΗ (ΚΟ)	109.614,66

Η ΕΠΕΝΔΥΤΙΚΗ ΤΡΑΠΕΖΑ ΕΛΛΑΔΟΣ Α.Ε. πραγματοποίησε τις ανωτέρω συναλλαγές λόγω της Ειδικής Διαπραγμάτευσης που έχει αναλάβει στην αγορά παραγώγων σε Συμβόλαια Μελλοντικής Εκπλήρωσης (ΣΜΕ) με υποκείμενο τίτλο την μετοχή της ΜΟΤΟΡ ΟΙΛ (ΕΛΛΑΣ) ΔΙΥΛΙΣΤΗΡΙΑ ΚΟΡΙΝΘΟΥ Α.Ε.

Η γνωστοποίηση εκ μέρους της ΕΠΕΝΔΥΤΙΚΗΣ ΤΡΑΠΕΖΑΣ ΕΛΛΑΔΟΣ ΑΕ προς την Εταιρία και ακολούθως η ανακοίνωση της Εταιρίας προς τις αρχές της Κεφαλαιαγοράς, γίνεται επειδή ο κ. Πέτρος Τζαννετάκης είναι μη εκτελεστικό μέλος του Δ.Σ. της ΕΠΕΝΔΥΤΙΚΗΣ ΤΡΑΠΕΖΑΣ ΕΛΛΑΔΟΣ Α.Ε., ενώ κατέχει τη θέση του εκτελεστικού μέλους του Δ.Σ. της ΜΟΤΟΡ ΟΙΛ (ΕΛΛΑΣ) ΔΙΥΛΙΣΤΗΡΙΑ ΚΟΡΙΝΘΟΥ

Α.Ε. Ο κ. Πέτρος Τζαννετάκης είναι πρόσωπο υπόχρεο να γνωστοποιεί τις χρηματιστηριακές συναλλαγές του με αντικείμενο μετοχές εκδόσεως ΜΟΤΟΡ ΟΙΛ (ΕΛΛΑΣ) ΔΙΥΛΙΣΤΗΡΙΑ ΚΟΡΙΝΘΟΥ Α.Ε. (άρθρο 19 του Κανονισμού ΕΕ 596/2014).

Μαρούσι, 20 Αυγούστου 2019
Το Διοικητικό Συμβούλιο

[View article...](#)

RSS Feed: Corporate Announcements
Posted on: 20 August 2019 13:11
Author: ΑΛΦΑ ASSET MANAGEMENT Α.Ε.Δ.Α.Κ.
Subject: ALPHA ETF FTSE Athex Large Cap ΜΕΤΟΧΙΚΟΣ
ΔΙΑΠΡΑΓΜΑΤΕΥΣΙΜΟΣ ΟΣΕΚΑ - ΕΤΗΣΙΑ ΕΚΘΕΣΗ ΑΥΓΟΥΣΤΟΣ 2019

Full article link: http://dev-www1.helex.gr:8080/el/web/guest/companies-announcements-full-content/-/asset_publisher/bMe2sOcNyQuy/content/id/5210455

Παρακαλώ δείτε συνημμένα την Ετήσια Έκθεση 01/07/2018 - 30/06/2019 για το ALPHA ETF FTSE Athex Large Cap ΜΕΤΟΧΙΚΟΣ ΔΙΑΠΡΑΓΜΑΤΕΥΣΙΜΟΣ ΟΣΕΚΑ.

ALPHA ASSET MANAGEMENT Α.Ε.Δ.Α.Κ.

[ΕΤΗΣΙΑ ΕΚΘΕΣΗ ΑΥΓΟΥΣΤΟΣ 2019](#)

[View article...](#)

RSS Feed: Corporate Announcements
Posted on: 20 August 2019 13:17
Author: ΑΛΦΑ ASSET MANAGEMENT Α.Ε.Δ.Α.Κ.
Subject: ΣΥΝΟΠΤΙΚΗ ΚΑΤΑΣΤΑΣΗ ΕΝΕΡΓΗΤΙΚΟΥ / ΑΠΟΤΕΛΕΣΜΑΤΑ ΚΑΙ ΔΙΑΘΕΣΗ ΚΕΡΔΩΝ ΧΡΗΣΕΩΣ 01/07/2018 - 30/06/2019

Full article link: http://dev-www1.helex.gr:8080/el/web/guest/companies-announcements-full-content/-/asset_publisher/bMe2sOcNyQuy/content/id/5210474

Παρακαλώ δείτε συνημμένα την Συνοπτική Κατάσταση Ενεργητικού / Αποτελέσματα και Διάθεση Κερδών Χρήσεως 01/07/2018 - 30/06/2019 για το ALPHA ETF FTSE Athex Large Cap ΜΕΤΟΧΙΚΟΣ ΔΙΑΠΡΑΓΜΑΤΕΥΣΙΜΟΣ ΟΣΕΚΑ.

ALPHA ASSET MANAGEMENT Α.Ε.Δ.Α.Κ.

[ΣΥΝΟΠΤΙΚΗ ΚΑΤΑΣΤΑΣΗ ΕΝΕΡΓΗΤΙΚΟΥ](#)

[View article...](#)

RSS Feed: Corporate Announcements
Posted on: 20 August 2019 16:49
Author: EUROMEDICA A.E.
Subject: ΑΝΑΚΟΙΝΩΣΗ ΓΙΑ ΤΗΝ ΠΡΟΑΝΑΓΓΕΛΙΑ ΓΕΝΙΚΗΣ ΣΥΝΕΛΕΥΣΗΣ

Full article link: http://dev-www1.helex.gr:8080/el/web/guest/companies-announcements-full-content/-/asset_publisher/bMe2sOcNyQuy/content/id/5210504

Δείτε την πρόσκληση Ε.Γ.Σ.

[Ανακοίνωση Πρόσκλησης ΕΓΣ](#)

[View article...](#)

RSS Feed: Corporate Announcements
Posted on: 20 August 2019 16:55
Author: Ι. ΜΠΟΥΤΑΡΗΣ & ΥΙΟΣ Α.Ε.
Subject: ΑΝΑΚΟΙΝΩΣΗ ΓΙΑ ΤΙΣ ΑΠΟΦΑΣΕΙΣ ΓΕΝΙΚΗΣ ΣΥΝΕΛΕΥΣΗΣ

Full article link: http://dev-www1.helex.gr:8080/el/web/guest/companies-announcements-full-content/-/asset_publisher/bMe2sOcNyQuy/content/id/5210518

ΑΝΑΚΟΙΝΩΣΗ

ΤΗΣ Ι. ΜΠΟΥΤΑΡΗΣ & ΥΙΟΣ

ΑΝΩΝΥΜΗ ΕΤΑΙΡΙΑ ΣΥΜΜΕΤΟΧΩΝ ΚΑΙ ΕΠΕΝΔΥΣΕΩΝ

ΕΚΤΑΚΤΗ ΓΕΝΙΚΗ ΣΥΝΕΛΕΥΣΗ : 19 ΑΥΓΟΥΣΤΟΥ 2019

Σύμφωνα με το άρθρο 4.1.3.3 του Κανονισμού Χρηματιστηρίου Αθηνών και για την έγκαιρη ενημέρωση του επενδυτικού κοινού, η Εταιρεία "Ι. ΜΠΟΥΤΑΡΗΣ & ΥΙΟΣ Α.Ε. ΣΥΜΜΕΤΟΧΩΝ ΚΑΙ ΕΠΕΝΔΥΣΕΩΝ", ενημερώνει ότι την 19 Αυγούστου 2019 στις 10:00 πραγματοποιήθηκε η Έκτακτη Γενική Συνέλευση των Μετόχων στην έδρα της Εταιρίας στη Στενήμαχο Νάουσας. Επί συνόλου 25.179.640 μετοχών και ψήφων παρίσταντο 5.600.000 μετοχές και ψήφοι, ήτοι το 22,24% του συνόλου των μετοχών και ψήφων. Κατά τη διάρκεια της Έκτακτης Γενικής Συνέλευσης των Μετόχων συζητήθηκαν και ελήφθησαν ομόφωνα αποφάσεις σχετικά με τα κατωτέρω θέματα της ημερησίας διάταξης:

1. Αποφασίστηκε η μετατροπή των ανώνυμων μετοχών της Εταιρίας σε ονομαστικές σύμφωνα με το αρθ. 184 Ν. 4548/2018 και η τροποποίηση προς το σκοπό αυτό του αρθ. 8 του Καταστατικού της Εταιρίας.
2. Αποφασίστηκε η τροποποίηση, συμπλήρωση, κατάργηση, αναρίθμηση και κωδικοποίηση των διατάξεων του Καταστατικού της Εταιρίας σε ενιαίο κείμενο, επί σκοπώ προσαρμογής και εναρμόνισης σύμφωνα με το αρθ. 183 του Ν.4548/2018.
3. Η Γενική Συνέλευση αποφάσισε ομόφωνα και εξέλεξε νέο Διοικητικό Συμβούλιο και Επιτροπή Ελέγχου με διετή θητεία.

Για την Εταιρεία

Ι. ΜΠΟΥΤΑΡΗΣ & ΥΙΟΣ HOLDING Α.Ε.

Το Διοικητικό Συμβούλιο

[View article...](#)

Ομολογιακά Δάνεια Επιχειρήσεων – Οργανωμένη Αγορά (Μετατρέψιμα)

Πλήθος Εισηγμένων Ομολογίων	Ονομαστική αξία	Τιμή έκδοσης	Σημερινό επιτόκιο	Ημερ. λήξης	Διάρκεια (έτη)	Σημείωση	Τοκομερίδιο		Μον. Διαπρα.	Ομόλογα Επιχειρήσεων	Κατωτ Τιμή	Ανωτ Τιμή	Τιμή κλεισ.	Προηγ. Κλείσιμο-ημέρια	Όγκος	Αξία Συναλλαγών	Τελευταία εντολή			Μεγ έτους	
							Κοινό	Προτιμησιακό									Τιμή	Αγορ./ Πώλ.	Ημερομηνία		λαχ
171,268,704	0.30	0.30	1.00	11/10/2025	9	---	12	---	1	FORTHNET Α.Ε. (Μ.Ο.Δ.)	---	---	---	---	---	---	20.0000	A	20/08/2019	100.0000	100.0000

Σημειώσεις Εταιρικών Ομολόγων

Ο Όγκος Συναλλαγών υπολογίζεται ως (Τεμάχια) * (Ονομαστική Τιμή). Η Αξία Συναλλαγών υπολογίζεται ως (Τεμάχια) * (Ονομαστική Τιμή) * (Τιμή %) + (Δεδουλευμένοι Τόκοι).

Οι τιμές συναλλαγών των ομολόγων υπολογίζονται ως ποσοστό επί τοις εκατό (%) της ονομαστικής τους τιμής.

Όλα τα ομόλογα έχουν Ονομαστική Αξία εκπεφρασμένη σε Ευρώ (εκτός εάν σημειώνεται διαφορετικά).

Ομολογιακά Δάνεια Επιχειρήσεων – Οργανωμένη Αγορά (Μη Μετατρέψιμα)

Πλήθος Εισηγμένων Ομολογίων	Ονομαστική αξία	Τιμή έκδοσης	Σημερινό επιτόκιο	Ημερ. λήξης	Διάρκεια (έτη)	Σημείωση	Τοκομερίδιο		Μον. Διασπ.	Ομόλογα Επιχειρήσεων	Δεδ. Τόκος Αποδ./Λήξη		Κατωτ Τιμή	Ανωτ Τιμή	Τιμή κλειστ.	Προηγ. Κλείσιμο-ημέρια	Όγκος	Αξία Συναλλαγών	Τελευταία εντολή			Μεγ έτους		
							Κοινό	Προτιμησιακό			Τιμή	Αγορ./ Πώλ.							Ημερομηνία	λαχ έτους				
25,000	1,000.00	1,000.00	4.95	26/06/2023	5	---	3	---	1	B&F A.B.E.E. ΕΝΔΥΜΑΤΩΝ (Μη μετατρέψιμο)	7.8375	5.6250	96.8000	96.8000	96.8000	16/08/2019	1,000	975.84	95.7300	A	20/08/2019	93.0000	98.5000	
90,000	1,000.00	1,000.00	3.00	11/05/2023	5	---	3	---	1	CORAL A.E. (Μη μετατρέψιμο)	8.4167	2.4410	---	---	---	101.6060	19/08/2019	---	---	102.2000	A	20/08/2019	100.2726	104.9499
120,000	1,000.00	1,000.00	3.95	04/04/2025	7	---	3	---	1	ΓΕΚ ΤΕΡΝΑ Α.Ε. (Μη μετατρέψιμο)	15.3611	2.7810	105.0000	105.0000	105.0000	105.9890	19/08/2019	11,000	11,718.97	105.0000	A	20/08/2019	99.0000	106.0000
175,000	1,000.00	1,000.00	3.40	26/07/2024	5	---	1	---	1	ΑΤΤΙΣ Α.Ε. ΣΥΜΜΕΤΟΧΩΝ (Μη μετατρέψιμο)	2.5500	2.9910	101.3000	101.8000	101.7488	101.8540	19/08/2019	921,000	936,421.05	101.5000	A	20/08/2019	100.8500	102.3500
300,000	1,000.00	1,000.00	3.10	27/06/2022	5	---	5	---	1	ΜΥΤΙΑΗΝΑΙΟΣ Α.Ε. ΟΜ. ΕΠΙΧΕΙΡΗΣΕΩΝ (Μη Μετατρέψιμο)	4.8222	2.2420	101.7100	101.9900	101.9200	101.9900	19/08/2019	4,000	4,096.09	101.7100	A	20/08/2019	100.5818	103.4000
50,000	1,000.00	1,000.00	4.35	20/06/2022	5	---	5	---	1	ΣΥΣΤΗΜΑΤΑ SUNLIGHT Α.Β.Ε.Ε. (Μη Μετατρέψιμο)	7.6125	3.2250	102.1500	102.1500	102.1500	102.9980	19/08/2019	4,000	4,116.45	102.1000	A	20/08/2019	99.4118	104.5000
200,000	1,000.00	1,000.00	3.50	21/03/2022	5	---	5	---	1	Ο.Π.Α.Π. Α.Ε. (Μη Μετατρέψιμο)	14.9722	2.5240	101.8100	101.9400	101.8679	101.9720	19/08/2019	53,000	54,783.53	101.9500	A	20/08/2019	101.6071	103.5200
40,000,000	1.00	1.00	5.00	04/10/2021	5	---	12	---	1	HOUSEMARKET Α.Ε. (Μη Μετατρέψιμο)	0.0068	2.3840	104.6501	104.6501	104.6501	105.3510	19/08/2019	132,020	139,057.59	105.0000	A	20/08/2019	101.9500	106.0000
200,000	1,000.00	1,000.00	3.60	12/03/2026	7	---	1	---	1	ΑΕΡΟΠΟΡΙΑ ΑΙΓΑΙΟΥ Α.Ε. (Μη μετατρέψιμο)	16.3000	2.5770	105.2000	105.8000	105.5731	105.8980	19/08/2019	52,000	55,745.60	105.5000	A	20/08/2019	100.3628	107.0000

Σημειώσεις Εταιρικών Ομολόγων

Ο Όγκος Συναλλαγών υπολογίζεται ως (Τεμάχια) * (Ονομαστική Τιμή). Η Αξία Συναλλαγών υπολογίζεται ως (Τεμάχια) * (Ονομαστική Τιμή) * (Τιμή %) + (Δεδουλευμένοι Τόκοι).

Οι τιμές συναλλαγών των ομολόγων υπολογίζονται ως ποσοστό επί τοις εκατό (%) της ονομαστικής τους τιμής.

Όλα τα ομόλογα έχουν Ονομαστική Αξία εκπεφρασμένη σε Ευρώ (εκτός εάν σημειώνεται διαφορετικά).

Ομόλογα Ελληνικού Δημοσίου

Πλήθος Εισηγμ. Ομολογιών	Ονομ. αξία	Σημερινό επιτόκιο	Υπολογισμός Δεδοουλευμένων	Ημερ/νία Λήξης [1]	Διάρκεια (έτη)	Σημείωση	Ημερομηνία Πληρ.	Αξία τρέχοντος	Μον. Διαπρ.	Ομόλογα Ελληνικού Δημοσίου	Κατωτ Τιμή	Ανωτ Τιμή	Τιμή κλεισ.	Προηγ. Κλείσιμο-ημ/νία	Όγκος	Αξία Συναλλαγών	Τελευταία εντολή Αγορ./ Πώλ. Ημερομηνία
3,000,000	1,000.00	4.38	Πργμ/Πργμ	01/08/2022	5	---	01/08	4.38	1	ΟΕΔ-ΣΤΘ-010822-05X-4,375-1,000	---	---	---	---	---	---	1.0000 A 28/11/2018
2,500,000	1,000.00	3.45	Πργμ/Πργμ	02/04/2024	5	---	02/04	3.45	1	ΟΕΔ-ΣΤΘ-020424-05X-3,450-1,000	---	---	---	---	---	---	---
4,355,990,324	1.00	3.50	Πργμ/Πργμ	30/01/2023	5	---	01/02 - 31/01	3.50	1	ΟΕΔ-ΣΤΘ-300123-05X-3,500-1,000	---	---	---	94.5720 13/07/2018	---	---	1.0000 A 28/11/2018
5,962,747,327	1.00	3.75	Πργμ/Πργμ	30/01/2028	10	---	/02 - 01/02 - 31/	3.75	1	ΟΕΔ-ΣΤΘ-300128-10X-3,750-1,000	---	---	---	85.4610 13/07/2018	---	---	1.0000 A 28/11/2018
6,091,218,404	1.00	3.90	Πργμ/Πργμ	30/01/2033	15	---	/02 - 01/02 - 31/	3.90	1	ΟΕΔ-ΣΤΘ-300133-15X-3,900-1,000	---	---	---	78.6730 13/07/2018	---	---	1.0000 A 28/11/2018
4,805,399,486	1.00	4.00	Πργμ/Πργμ	30/01/2037	19	---	/02 - 01/02 - 31/	4.00	1	ΟΕΔ-ΣΤΘ-300137-19X-4,000-1,000	---	---	---	77.0370 13/07/2018	---	---	1.0000 A 28/11/2018
4,603,713,186	1.00	4.20	Πργμ/Πργμ	30/01/2042	24	---	/02 - 01/02 - 31/	4.20	1	ΟΕΔ-ΣΤΘ-300142-24X-4,200-1,000	---	---	---	77.7640 13/07/2018	---	---	1.0000 A 28/11/2018
550,418,123	1.00	3.00	Πργμ/Πργμ	24/02/2023	11	---	24/02	3.00	1	ΟΕΔ-ΣΤΘ-240223-11X-2,000-1,000	---	---	---	10.0000 22/06/2015	---	---	10.0000 A 11/07/2019
445,007,576	1.00	3.00	Πργμ/Πργμ	24/02/2024	12	---	24/02	3.00	1	ΟΕΔ-ΣΤΘ-240224-12X-2,000-1,000	---	---	---	10.0000 22/06/2015	---	---	---
423,674,226	1.00	3.00	Πργμ/Πργμ	24/02/2025	13	---	24/02	3.00	1	ΟΕΔ-ΣΤΘ-240225-13X-2,000-1,000	---	---	---	10.0000 22/06/2015	---	---	---
212,292,153	1.00	3.00	Πργμ/Πργμ	24/02/2026	14	---	24/02	3.00	1	ΟΕΔ-ΣΤΘ-240226-14X-2,000-1,000	---	---	---	10.0000 22/06/2015	---	---	---
160,621,352	1.00	3.00	Πργμ/Πργμ	24/02/2027	15	---	24/02	3.00	1	ΟΕΔ-ΣΤΘ-240227-15X-2,000-1,000	---	---	---	10.0000 22/06/2015	---	---	---
183,244,055	1.00	3.00	Πργμ/Πργμ	24/02/2028	16	---	24/02	3.00	1	ΟΕΔ-ΣΤΘ-240228-16X-2,000-1,000	---	---	---	10.0000 22/06/2015	---	---	---
164,802,894	1.00	3.00	Πργμ/Πργμ	24/02/2029	17	---	24/02	3.00	1	ΟΕΔ-ΣΤΘ-240229-17X-2,000-1,000	---	---	---	10.0000 22/06/2015	---	---	---
165,460,943	1.00	3.00	Πργμ/Πργμ	24/02/2030	18	---	24/02	3.00	1	ΟΕΔ-ΣΤΘ-240230-18X-2,000-1,000	---	---	---	10.0000 22/06/2015	---	---	---
129,007,241	1.00	3.00	Πργμ/Πργμ	24/02/2031	19	---	24/02	3.00	1	ΟΕΔ-ΣΤΘ-240231-19X-2,000-1,000	---	---	---	10.0000 22/06/2015	---	---	---
126,192,683	1.00	3.00	Πργμ/Πργμ	24/02/2032	20	---	24/02	3.00	1	ΟΕΔ-ΣΤΘ-240232-20X-2,000-1,000	---	---	---	10.0000 22/06/2015	---	---	---
146,905,168	1.00	3.00	Πργμ/Πργμ	24/02/2033	21	---	24/02	3.00	1	ΟΕΔ-ΣΤΘ-240233-21X-2,000-1,000	---	---	---	10.0000 22/06/2015	---	---	---
154,475,606	1.00	3.00	Πργμ/Πργμ	24/02/2034	22	---	24/02	3.00	1	ΟΕΔ-ΣΤΘ-240234-22X-2,000-1,000	---	---	---	10.0000 22/06/2015	---	---	---
144,429,441	1.00	3.00	Πργμ/Πργμ	24/02/2035	23	---	24/02	3.00	1	ΟΕΔ-ΣΤΘ-240235-23X-2,000-1,000	---	---	---	10.0000 22/06/2015	---	---	---
166,211,676	1.00	3.00	Πργμ/Πργμ	24/02/2036	24	---	24/02	3.00	1	ΟΕΔ-ΣΤΘ-240236-24X-2,000-1,000	---	---	---	10.0000 22/06/2015	---	---	---
145,461,669	1.00	3.00	Πργμ/Πργμ	24/02/2037	25	---	24/02	3.00	1	ΟΕΔ-ΣΤΘ-240237-25X-2,000-1,000	---	---	---	10.0000 22/06/2015	---	---	---
146,941,087	1.00	3.00	Πργμ/Πργμ	24/02/2038	26	---	24/02	3.00	1	ΟΕΔ-ΣΤΘ-240238-26X-2,000-1,000	---	---	---	10.0000 22/06/2015	---	---	---
135,115,612	1.00	3.00	Πργμ/Πργμ	24/02/2039	27	---	24/02	3.00	1	ΟΕΔ-ΣΤΘ-240239-27X-2,000-1,000	---	---	---	10.0000 22/06/2015	---	---	---
141,909,637	1.00	3.00	Πργμ/Πργμ	24/02/2040	28	---	24/02	3.00	1	ΟΕΔ-ΣΤΘ-240240-28X-2,000-1,000	---	---	---	10.0000 22/06/2015	---	---	---
136,788,720	1.00	3.00	Πργμ/Πργμ	24/02/2041	29	---	24/02	3.00	1	ΟΕΔ-ΣΤΘ-240241-29X-2,000-1,000	---	---	---	10.0000 22/06/2015	---	---	---
163,643,410	1.00	3.00	Πργμ/Πργμ	24/02/2042	30	---	24/02	3.00	1	ΟΕΔ-ΣΤΘ-240242-30X-2,000-1,000	---	---	---	10.0000 22/06/2015	---	---	---
2,500,000	1,000.00	3.88	Πργμ/Πργμ	12/03/2029	10	---	12/03	3.88	1	ΟΕΔ-ΣΤΘ-120329-10X-3,875-1,0000	---	---	---	---	---	---	---
3,000,000	1,000.00	3.38	Πργμ/Πργμ	15/02/2025	7	---	15/02	3.38	1	ΟΕΔ-ΣΤΘ-150225-07X-3,375-1,000	---	---	---	---	---	---	---
250,250	1,000.00	2.90	Πργμ/Πργμ	20/03/2023	4	---	20/03	2.90	1	ΟΕΔ-ΣΤΘ-200323-04X-2,900-1,000	---	---	---	---	---	---	---
964,000	1,000.00	3.25	Πργμ/Πργμ	20/03/2025	6	---	20/03	3.25	1	ΟΕΔ-ΣΤΘ-200325-06X-3,250-1,000	---	---	---	---	---	---	---
2,100,000	1,000.00	3.55	Πργμ/Πργμ	20/03/2026	7	---	20/03	3.55	1	ΟΕΔ-ΣΤΘ-200326-07X-3,550-1,000	---	---	---	---	---	---	---
2,500,000	1,000.00	1.88	Πργμ/Πργμ	23/07/2026	7	---	23/07	1.88	1	ΟΕΔ-ΣΤΘ-230726-07X-1,875-1,000	---	---	---	---	---	---	---

Σημειώσεις Ομολόγων Ελλ. Δημοσίου

Ο Όγκος Συναλλαγών υπολογίζεται ως (Τεμάχια) * (Ονομαστική Τιμή). Η Αξία Συναλλαγών υπολογίζεται ως (Τεμάχια) * (Ονομαστική Τιμή) * (Τιμή %) + (Δεδοουλευμένοι Τόκοι)

Η Αξία του τρέχοντος τοκομεριδίου για τις εκδόσεις Ονομαστικής Αξίας 0,01 ευρώ, αναφέρεται σε Ονομαστική Αξία 100 ευρώ.

FLR (= Floating Interest Rate) Ομόλογο Μεταβλητού Επιτοκίου.

[1] - Η Ημερομηνία Λήξης της τοκοφόρου περιόδου και η Ημερομηνία Πληρωμής του τοκομεριδίου.

Έντοκα Γραμμάτια & Zero Coupon Ομόλογα Ελληνικού Δημοσίου

Ημερ/νία	Διάρκειας 13 εβδομάδων									Διάρκειας 26 εβδομάδων									Διάρκειας 52 εβδομάδων								
	Ημερ/νία Λήξης	Αρχικό Επιτόκιο	Πλήθος Εισηγμένων	Ονομική αξία	Τιμή έκδοσης	Τελευταία Τιμή	Συναλλαγή Ημερομηνία	Όγκος Συναλλαγών	Σημ.	Ημερ/νία Λήξης	Αρχικό Επιτόκιο	Πλήθος Εισηγμένων	Ονομ/κή αξία	Τιμή έκδοσης	Τελευταία Τιμή	Συναλλαγή Ημερομηνία	Όγκος Συναλλαγών	Σημ.	Ημερ/νία Λήξης	Αρχικό Επιτόκιο	Πλήθος Εισηγμένων	Ονομ/κή αξία	Τιμή έκδοσης	Τελευταία Τιμή	Συναλλαγή Ημερομηνία	Όγκος Συναλλαγών	Σημ.
14/09/2018	---	---	---	---	---	---	---	---	---	---	---	---	---	---	---	---	---	---	13/09/2019	1.09	1,000,000	1,000.00	989.10	---	---	---	---
14/12/2018	---	---	---	---	---	---	---	---	---	---	---	---	---	---	---	---	---	---	13/12/2019	1.09	1,000,000	1,000.00	989.10	---	---	---	---
15/03/2019	---	---	---	---	---	---	---	---	---	---	---	---	---	---	---	---	---	---	13/03/2020	0.95	1,000,000	1,000.00	990.50	---	---	---	---
14/06/2019	---	---	---	---	---	---	---	---	---	---	---	---	---	---	---	---	---	---	12/06/2020	0.47	1,000,000	1,000.00	995.30	---	---	---	---

Ημερήσιο Δελτίο Τιμών

Έτος: 140 Αύξων Αριθμός Συνεδρίασης: 156

Ενότητα 5: Ομόλογα Ελληνικού Δημοσίου Διαπραγματεύσιμα με τη Μέθοδο Εκφώνησης - Αντιφώνησης

Τρίτη, 20 Αυγούστου, 2019

Ομόλογα σε Κυκλοφορία	Νόμισμα / Ελάχιστη διαπραγ.	Ημερομηνία Πληρ.	Αξία τρέχοντος τοκομεριδίου	Σημείωση	Τοκομερίδιο	Μονάδα διαπραγ/σης	Ημερ/νία Έκδοσης	Διάρκεια (έτη)	Σημερινό επιτόκιο	Υ.Δ.Τ σε	Ομόλογα	Τελευταία τιμή προηγ.	Τελευτ. Τιμή	Εκφ. τοις μετρητοίς (€)	Συναλλαγές σε τμχ	Ελάχιστο ζωής	Μέγιστο ζωής		
0	GBP / 10	01/12	0.25	---	62	1	01/12/1928	100	2.5	360	Ε.Κ.Τ.Ε.	---	---	---	---	---	---		
103,746	GBP / 10	01/12	0.25	---	60	1	01/12/1930	98	2.5	360	Ε.Κ.Τ.Ε. σειρά	2.27	05/02/1996	2.27	Π	05/02/1996	---	2.27	2.27

Νομικών Προσώπων και Εταιρειών σε Συνάλλαγμα και Ευρο**Σημειώσεις Ομολόγων Ελλ. Δημοσίου**

Υ.Δ.Τ: Υπολογισμός Δεδουλευμένων Τόκων.

FLR (= Floating Interest Rate) Ομόλογο Μεταβλητού Επιτοκίου.

Η ελάχιστη διαπραγματεύσιμη Ονομαστική Αξία για όλους τους Άυλους Τίτλους του Δημοσίου είναι τα 100 Ευρώ.

(μπαρ-0)

Πίνακας Μελών Χρηματιστηρίου Αθηνών και Μελών ΕΤ.ΕΚ.

Επωνυμία	Διεύθυνση	Τηλέφωνο	Φαξ	Αγορά Μετοχών			Αγορά Παραγώγων		Μέλη ΕΤ.ΕΚ.	
				Μέλος Αγοράς	Μέλος εξ Αποστάσεως	Ειδικός Διαπρήτης	Διαπρήτης	Ειδικός Διαπρήτης	Γενικό Εκκαθιστικό	Άμεσο Εκκαθιστικό
ALPHA ΤΡΑΠΕΖΑ Α.Ε.									a	
ΛΕΩΦ. ΑΘΗΝΩΝ 103, ΑΘΗΝΑ				+30 2103436820		210-3436270				
ΣΤΑΔΙΟΥ 40, ΑΘΗΝΑ				(210)-3260000		(210)-3264116				
				(210)-3265546		(210)-3265811				
ARGUS STOCKBROKERS LTD					a		a			
ΛΕΩΦΟΡΟΣ ΔΗΜΟΣΘΕΝΗ ΣΕΒΕΡΗ 25 , ΛΕΥΚΩΣΙΑ ΚΥΠΡΟΥ				+357 22717000		0035722717070				
ATLANTIC SECURITIES LTD					a					
ΠΡΟΔΡΟΜΟΥ 37, ΛΕΥΚΩΣΙΑ ΚΥΠΡΟΥ				+357 22445400		00357 22661914				
ΑΧΟΝ ΧΡΗΜΑΤΙΣΤΗΡΙΑΚΗ Α.Ε.Π.Ε.Υ.					a		a			
ΣΤΑΔΙΟΥ 48, ΑΘΗΝΑ				+30 2103363800		210-3243903				
ΒΕΤΑ ΧΡΗΜΑΤΙΣΤΗΡΙΑΚΗ Α.Ε.Π.Ε.Υ.					a		a			a
Λ.ΑΛΕΞΑΝΔΡΑΣ & ΒΡΑΪΛΑ 29 , ΑΘΗΝΑ				+30 2106478900		210-6410139				
BNP PARIBAS SECURITIES SERVICES									a	
ΛΑΜΨΑΚΟΥ 2, ΑΘΗΝΑ				+30 2107468500		210-7468579-581				
CAPITAL ΑΧΕΠΕΥ					a		a			
ΜΗΤΡΟΠΟΛΕΩΣ 58, ΑΘΗΝΑ				+30 2103369700		+30 210 3369820				
CFS ΧΡΗΜΑΤΙΣΤΗΡΙΑΚΗ Α.Ε.Π.Ε.Υ.					a					
ΠΑΠΑΡΡΗΓΟΠΟΥΛΟΥ 3, ΑΘΗΝΑ				+30 2103360800		+30 210-3360980				
CITIGROUP GLOBAL MARKETS EUROPE AG					a	a				
REUTERWEG 16, ΦΡΑΚΝΦΟΥΡΤΗ										
CITIGROUP GLOBAL MARKETS LIMITED					a	a				
CITIGROUP CENTER , CANADA SQ., CANARY WHARF 1, LONDON				+44 02079864000						
CREDIT SUISSE SECURITIES (EUROPE) LIMITED					a	a				
CABOT SQUARE 1 , LONDON				+44 2078888888						
DEUTSCHE BANK AG					a	a	a			
GREAT WINCHESTER STREET 1 , LONDON				+44 20 754 54209		00441133361437				
EUROBANK EQUITIES Α.Ε.Π.Ε.Υ.					a		a	a		a
ΦΙΛΕΛΛΗΝΩΝ 10 & ΞΕΝΟΦΩΝΤΟΣ 13 , ΑΘΗΝΑ				+30 2103720000		210-3720001				
EUROCORP Α.Ε.Π.Ε.Υ.					a		a			a
ΠΛ.ΦΙΛΙΚΗΣ ΕΤΑΙΡΕΙΑΣ 14, ΑΘΗΝΑ				+30 2107263500		2107263666				
EUROTRUST ΧΡΗΜΑΤΙΣΤΗΡΙΑΚΗ Α.Ε.Π.Ε.Υ.					a					
ΣΕΒΑΣΤΟΥΠΟΛΕΩΣ 113, ΑΘΗΝΑ				+30 2103363100		+30 210-3238334				
EUROXX ΧΡΗΜΑΤΙΣΤΗΡΙΑΚΗ Α.Ε.Π.Ε.Υ.					a		a	a		a
ΠΑΛΑΙΟΛΟΓΟΥ 7, ΧΑΛΑΝΔΡΙ				(210)-6879400		(210)-6879401				
ΠΑΛΑΙΟΛΟΓΟΥ 7, ΧΑΛΑΝΔΡΙ				+30 2106879400		210-6879401				
GLOBAL CAPITAL SECURITIES & FINANCIAL SERVICES LTD					a	a				
ΛΕΩΦ. ΑΡΧΙΕΠΙΣΚΟΠΟΥ ΜΑΚΑΡΙΟΥ Γ , ΚΤΙΡΙΟ ALPHA HOUSE 50, ΛΕΥΚΩΣΙΑ				+357 22710710		357 22339332				
HSBC FRANCE									a	
Λ. ΜΕΣΟΓΕΙΩΝ 109-111, ΑΘΗΝΑ				+30 2106960000		210-6929336				
INDEX ΧΡΗΜΑΤΙΣΤΗΡΙΑΚΗ Α.Ε.Π.Ε.Υ.					a					
ΔΡΑΓΑΤΣΑΝΙΟΥ 6, ΑΘΗΝΑ				+30 2103213920		+30 210-3213216				
LAIKI FINANCIAL SERVICES LTD						a				
ΛΕΩΦ. ΒΥΡΩΝΟΣ 26, ΛΕΥΚΩΣΙΑ ΚΥΠΡΟΥ				357 22367367		357 22718567				
MEGA EQUITY SECURITIES & FINANCIAL SERVICES PUBLIC LTD					a	a	a			
ΛΕΩΦ. ΓΡΙΒΑ ΔΙΓΕΝΗ 42-44, ΛΕΥΚΩΣΙΑ ΚΥΠΡΟΥ				+357 22711711		357 22711811				
MERIT ΧΡΗΜΑΤΙΣΤΗΡΙΑΚΗ Α.Ε.Π.Ε.Υ.					a		a			a
ΣΟΦΟΚΛΕΟΥΣ 5, ΑΘΗΝΑ				+30 2141008800		210-3671830				
MERRILL LYNCH INTERNATIONAL					a	a				
KING EDWARD STREET 2 , LONDON				+44 20276281000						
NUNTIUS ΧΡΗΜΑΤΙΣΤΗΡΙΑΚΗ Α.Ε.Π.Ε.Υ.					a					
ΔΡΑΓΑΤΣΑΝΙΟΥ 6, ΑΘΗΝΑ				+30 2103350599		+30210-3254846				
ONE PLUS CAPITAL LIMITED					a	a				
75 PRODRΟΜΟΥ AVENUE, ONEWORLD PARKVIEW HOUSE, 3RD FLOOR 30722873760										
PROCHOICE CHRIMATISTIRIAKI LTD					a	a				
ΣΠΥΡΟΥ ΚΥΠΡΙΑΝΟΥ 57, ΛΕΥΚΩΣΙΑ ΚΥΠΡΟΥ				+357-24-661192		+357-24-662464				
SHARELINK SECURITIES & FINANCIAL SERVICES LTD					a	a	a			
ΘΕΟΤΟΚΗ ΜΕΓΑΡΟ ΕΛΛΗΝΑ 6 , ΛΕΥΚΩΣΙΑ ΚΥΠΡΟΥ				+357 22554200		+357 22750852				
SOCIETE GENERALE S.A.					a	a	a			
17 COURS VALMY 92987 PUTEAUX - LA DEFENSE , ΠΑΡΙΣΙ				+33 157290504		+33142138697				
SOLIDUS SECURITIES Α.Ε.Π.Ε.Υ.					a		a			a
ΛΟΥΙΖΗΣ ΡΙΑΝΚΟΥΡ 64, ΑΘΗΝΑ				+30 2106900600		210-6985421				
THE CYPRUS INVESTMENT & SECURITIES CORPORATION LTD					a	a				
ΛΕΩΦ. ΛΕΜΕΣΟΥ 154, ΛΕΥΚΩΣΙΑ ΚΥΠΡΟΥ				+357 22121700		357 22338800				

Πίνακας Μελών Χρηματιστηρίου Αθηνών και Μελών ΕΤ.ΕΚ.

Επωνυμία			Αγορά Μετοχών			Αγορά Παραγώγων		Μέλη ΕΤ.ΕΚ.	
Διεύθυνση	Τηλέφωνο	Φαξ	Μέλος Αγοράς	Μέλος εξ Αποστάσεως	Ειδικός Διαπρήτης	Διαπρήτης	Ειδικός Διαπρήτης	Γενικό Εκκαθιστικό	Άμεσο Εκκαθιστικό
UBS LIMITED				a					
FINSBURY AVENUE 1 , LONDON	+44 2075687135								
Α. ΣΑΡΡΗΣ ΧΡΗΜΑΤΙΣΤΗΡΙΑΚΗ Α.Ε.Π.Ε.Υ.			a						
ΔΡΑΓΑΤΣΑΝΙΟΥ 6, ΑΘΗΝΑ	+30 2103367700	210-3312324							
ΑΛΦΑ FINANCE ΔΕΠΕΥ			a		a	a	a		a
ΜΕΡΛΙΝ 5, ΑΘΗΝΑ	+30 2103677400	210-33311193							
Γ. Α. ΠΕΡΒΑΝΑΣ ΧΡΗΜΑΤΙΣΤΗΡΙΑΚΗ Α.Ε.Π.Ε.Υ.			a						
ΣΟΦΟΚΛΕΟΥΣ 7-9, ΑΘΗΝΑ	+30 2103727200	210-3210-291							
ΔΥΝΑΜΙΚΗ ΧΡΗΜΑΤΙΣΤΗΡΙΑΚΗ Α.Ε.Π.Ε.Υ			a			a			a
ΛΕΩΦ.ΣΥΓΓΡΟΥ 223 & ΤΡΑΛΛΕΩΝ 2 , ΝΕΑ ΣΜΥΡΝΗ	+30 2103677700	210-3677777							
ΕΘΝΙΚΗ ΤΡΑΠΕΖΑ ΤΗΣ ΕΛΛΑΔΟΣ Α.Ε.			a		a	a		a	
ΑΚΑΔΗΜΙΑΣ 68, ΑΘΗΝΑ	(210)-3328817	(210)-3328678							
ΑΙΟΛΟΥ 86, ΑΘΗΝΑ	(210)-3341000	(210)-3228187							
ΕΘΝΙΚΗ ΧΡΗΜΑΤΙΣΤΗΡΙΑΚΗ Α.Ε.Π.Ε.Υ.			a		a	a	a		
ΛΕΩΦ. ΚΗΦΙΣΙΑΣ , ΚΤΗΡΙΟ Α 66, ΑΘΗΝΑ	+30 2107720000	+30 210-7720002							
ΕΛΛΗΝΙΚΗ ΤΡΑΠΕΖΑ (ΕΠΕΝΔΥΣΕΙΣ) ΛΤΔ				a					
ΛΕΩΦ.ΚΥΡΙΑΚΟΥ ΜΑΤΣΗ 31 - ΤΘ 24747 , ΛΕΥΚΩΣΙΑ ΚΥΠΡΟΥ	+357 22500100	357 22500110							
ΕΛΛΗΝΟΑΜΕΡΙΚΑΝΙΚΗ ΧΡΗΜΑΤΙΣΤΗΡΙΑΚΗ Α.Ε.Π.Ε.Υ.			a		a	a			a
ΑΝΔΡΕΑ ΠΑΠΑΝΔΡΕΟΥ 27, ΑΘΗΝΑ	+30 2103311100	+30 210-3215968							
ΕΠΕΝΔΥΤΙΚΗ ΤΡΑΠΕΖΑ ΕΛΛΑΔΟΣ Α.Ε			a		a	a	a	a	
ΑΙΓΙΛΕΙΑΣ & ΠΑΡΑΔΕΙΣΟΥ 32 , ΜΑΡΟΥΣΙ	+30 2108173111	+30 210-6896325							
Ι. Χ. ΜΑΥΡΙΚΗΣ ΧΡΗΜΑΤΙΣΤΗΡΙΑΚΗ Α.Ε.Π.Ε.Υ.			a						
ΣΟΦΟΚΛΕΟΥΣ 5, ΑΘΗΝΑ	+30 2103216730	210-3217767							
ΚΑΠΠΑ ΧΡΗΜΑΤΙΣΤΗΡΙΑΚΗ Α.Ε.Π.Ε.Υ.			a			a			
ΒΑΛΛΑΩΡΙΤΟΥ 15, ΑΘΗΝΑ	+30 2103678600	+30 210-3641002							
ΚΑΡΑΜΑΝΩΦ ΧΡΗΜΑΤΙΣΤΗΡΙΑΚΗ Α.Ε.Π.Ε.Υ.			a			a			
ΠΛ. ΑΓΙΩΝ ΘΕΟΔΩΡΩΝ 2, ΑΘΗΝΑ	+30 2103212947	+30 210-3217088							
ΚΥΚΛΟΣ ΧΡΗΜΑΤΙΣΤΗΡΙΑΚΗ Α.Ε.Π.Ε.Υ.			a			a			a
ΠΑΝΕΠΙΣΤΗΜΙΟΥ 39, ΑΘΗΝΑ	+30 2103364300	+30 210-3239122							
ΛΕΩΝ ΔΕΠΟΛΑΣ ΧΡΗΜΑΤΙΣΤΗΡΙΑΚΗ Α.Ε.Π.Ε.Υ.			a		a	a			
ΧΡ. ΛΑΔΑ 1, ΑΘΗΝΑ	+30 2103213276	+30 210-3211618							
Ν. ΧΡΥΣΟΧΟΙΔΗΣ ΧΡΗΜΑΤΙΣΤΗΡΙΑΚΗ Α.Ε.Π.Ε.Υ.			a			a			a
ΣΟΦΟΚΛΕΟΥΣ 7-9, ΑΘΗΝΑ	+30 2103213913	+30 210-3216115							
ΠΑΝΤΕΛΑΚΗΣ ΧΡΗΜΑΤΙΣΤΗΡΙΑΚΗ Α.Ε.Π.Ε.Υ			a		a	a	a		
ΕΘΝΙΚΗΣ ΑΝΤΙΣΤΑΣΕΩΣ Β 57, ΧΑΛΑΝΔΡΙ	+30 2106965000	210-6929550							
ΠΕΙΡΑΙΩΣ Α.Ε.Π.Ε.Υ.			a		a	a	a		a
ΣΤΑΔΙΟΥ 10, ΑΘΗΝΑ	+30 2103354100	210-3354170							
ΠΗΓΑΣΟΣ ΧΡΗΜΑΤΙΣΤΗΡΙΑΚΗ Α.Ε.Π.Ε.Υ.			a			a			
ΒΑΛΛΑΩΡΙΤΟΥ & ΑΜΕΡΙΚΗΣ 17 , ΑΘΗΝΑ	+30 2103670700	+30 210-3670760							
ΣΤ. ΕΜ. ΛΑΥΡΕΝΤΑΚΗΣ ΧΡΗΜΑΤΙΣΤΗΡΙΑΚΗ Α.Ε.Π.Ε.Υ.			a			a			
ΣΟΦΟΚΛΕΟΥΣ 7-9, ΑΘΗΝΑ	+30 2103213336	+30 210-3246572							
ΤΡΑΠΕΖΑ EUROBANK ERGASIAS A.E.								a	
ΟΘΩΝΟΣ 8, ΑΘΗΝΑ	(210)-3337969	(210)-3245916							
	(210)-3337000	(210)-3233866							
ΟΘΩΝΟΣ 8, ΑΘΗΝΑ	+30 2103337000	210-3245916							
ΤΡΑΠΕΖΑ ΠΕΙΡΑΙΩΣ Α.Ε.			a			a		a	
ΑΜΕΡΙΚΗΣ 4, ΑΘΗΝΑ	(210)-3335000	(210)-3335079							
	(210)-3335918	(210)-3254207							
ΑΜΕΡΙΚΗΣ 4, ΑΘΗΝΑ	+30 2103335000	210-3335079							

Πίνακας Μετοχών Υπό Ειδική Διαπραγμάτευση

Χρεόγραφο	Κατηγορία Διαπραγμάτευσης
Ειδικός Διαπραγματευτής	Εναρξη Ειδικής Διαπραγμάτευσης
ΚΑΝΑΚΗΣ Σ. (ΚΟ)	Κατάσταση σε Αναστολή
ΒΕΤΑ ΧΡΗΜΑΤΙΣΤΗΡΙΑΚΗ Α.Ε.Π.Ε.Υ.	01/10/2013
A.S. COMPANY (ΚΟ)	Κύρια Αγορά
EUROBANK EQUITIES Α.Ε.Π.Ε.Υ.	01/04/2019
ALPHA BANK (ΚΟ)	Κύρια Αγορά
EUROBANK EQUITIES Α.Ε.Π.Ε.Υ.	24/10/2012
MERIT ΧΡΗΜΑΤΙΣΤΗΡΙΑΚΗ Α.Ε.Π.Ε.Υ.	03/09/2013
ΑΛΦΑ FINANCE ΑΕΠΕΥ	29/02/2016
ΕΘΝΙΚΗ ΧΡΗΜΑΤΙΣΤΗΡΙΑΚΗ Α.Ε.Π.Ε.Υ.	15/01/2013
ΕΛΛΗΝΟΑΜΕΡΙΚΑΝΙΚΗ ΧΡΗΜΑΤΙΣΤΗΡΙΑΚΗ Α.Ε.Π.Ε.Υ.	06/02/2019
ΛΕΩΝ ΔΕΠΟΛΑΣ ΧΡΗΜΑΤΙΣΤΗΡΙΑΚΗ Α.Ε.Π.Ε.Υ.	04/01/2016
ΠΕΙΡΑΙΩΣ Α.Ε.Π.Ε.Υ.	28/05/2013
ΑΤΤΙΚΑ ΣΥΜΜΕΤΟΧΩΝ (ΚΟ)	Κύρια Αγορά
ΕΛΛΗΝΟΑΜΕΡΙΚΑΝΙΚΗ ΧΡΗΜΑΤΙΣΤΗΡΙΑΚΗ Α.Ε.Π.Ε.Υ.	28/12/2017
ΑΤΤΙΚΑ BANK Α.Τ.Ε. (ΚΟ)	Κύρια Αγορά
EUROXX ΧΡΗΜΑΤΙΣΤΗΡΙΑΚΗ Α.Ε.Π.Ε.Υ.	22/01/2016
ΠΕΙΡΑΙΩΣ Α.Ε.Π.Ε.Υ.	20/09/2017
AUTOHELLAS (ΚΟ)	Κύρια Αγορά
EUROXX ΧΡΗΜΑΤΙΣΤΗΡΙΑΚΗ Α.Ε.Π.Ε.Υ.	02/07/2018
ΑΛΦΑ FINANCE ΑΕΠΕΥ	01/07/2019
BYTE COMPUTER (ΚΟ)	Κύρια Αγορά
MERIT ΧΡΗΜΑΤΙΣΤΗΡΙΑΚΗ Α.Ε.Π.Ε.Υ.	04/08/2013
CENERGY HOLDINGS (ΚΑ)	Κύρια Αγορά
EUROBANK EQUITIES Α.Ε.Π.Ε.Υ.	02/01/2017
ΑΛΦΑ FINANCE ΑΕΠΕΥ	02/01/2017
CNL CAPITAL (ΚΟ)	Κύρια Αγορά
MERIT ΧΡΗΜΑΤΙΣΤΗΡΙΑΚΗ Α.Ε.Π.Ε.Υ.	01/10/2018
COCA-COLA HBC AG (ΚΟ)	Κύρια Αγορά
EUROBANK EQUITIES Α.Ε.Π.Ε.Υ.	23/10/2013
ΕΘΝΙΚΗ ΧΡΗΜΑΤΙΣΤΗΡΙΑΚΗ Α.Ε.Π.Ε.Υ.	29/04/2013
ΠΕΙΡΑΙΩΣ Α.Ε.Π.Ε.Υ.	04/05/2015
FOURLIS ΣΥΜΜΕΤΟΧΩΝ (ΚΟ)	Κύρια Αγορά
EUROBANK EQUITIES Α.Ε.Π.Ε.Υ.	01/12/2016
EUROXX ΧΡΗΜΑΤΙΣΤΗΡΙΑΚΗ Α.Ε.Π.Ε.Υ.	01/12/2016
ΠΕΙΡΑΙΩΣ Α.Ε.Π.Ε.Υ.	06/03/2017
INTERCONTINENTAL (ΚΟ)	Κύρια Αγορά
ΛΕΩΝ ΔΕΠΟΛΑΣ ΧΡΗΜΑΤΙΣΤΗΡΙΑΚΗ Α.Ε.Π.Ε.Υ.	03/06/2019
INTRACOM HOLDINGS (ΚΟ)	Κύρια Αγορά
ΑΛΦΑ FINANCE ΑΕΠΕΥ	03/08/2018
ΛΕΩΝ ΔΕΠΟΛΑΣ ΧΡΗΜΑΤΙΣΤΗΡΙΑΚΗ Α.Ε.Π.Ε.Υ.	08/10/2018
JUMBO (ΚΟ)	Κύρια Αγορά
MERIT ΧΡΗΜΑΤΙΣΤΗΡΙΑΚΗ Α.Ε.Π.Ε.Υ.	06/11/2017
ΠΕΙΡΑΙΩΣ Α.Ε.Π.Ε.Υ.	06/03/2017
LAMDA DEVELOPMENT (ΚΟ)	Κύρια Αγορά
EUROBANK EQUITIES Α.Ε.Π.Ε.Υ.	08/12/2014
ΠΑΝΤΕΛΑΚΗΣ ΧΡΗΜΑΤΙΣΤΗΡΙΑΚΗ Α.Ε.Π.Ε.Υ.	06/11/2017
ΠΕΙΡΑΙΩΣ Α.Ε.Π.Ε.Υ.	29/06/2017
MARFIN INVESTMENT GROUP (ΚΟ)	Κύρια Αγορά
ΠΕΙΡΑΙΩΣ Α.Ε.Π.Ε.Υ.	02/02/2013
MLS ΠΛΗΡΟΦΟΡΙΚΗ (ΚΟ)	Κύρια Αγορά
ΕΛΛΗΝΟΑΜΕΡΙΚΑΝΙΚΗ ΧΡΗΜΑΤΙΣΤΗΡΙΑΚΗ Α.Ε.Π.Ε.Υ.	07/12/2015
ΠΕΙΡΑΙΩΣ Α.Ε.Π.Ε.Υ.	01/08/2019
PROFILE (ΚΟ)	Κύρια Αγορά
ΠΑΝΤΕΛΑΚΗΣ ΧΡΗΜΑΤΙΣΤΗΡΙΑΚΗ Α.Ε.Π.Ε.Υ.	01/07/2019
QUALITY & RELIABILITY (ΚΟ)	Κύρια Αγορά
ΒΕΤΑ ΧΡΗΜΑΤΙΣΤΗΡΙΑΚΗ Α.Ε.Π.Ε.Υ.	20/08/2014
QUEST ΣΥΜΜΕΤΟΧΩΝ (ΚΟ)	Κύρια Αγορά
ΒΕΤΑ ΧΡΗΜΑΤΙΣΤΗΡΙΑΚΗ Α.Ε.Π.Ε.Υ.	26/03/2018
EUROBANK EQUITIES Α.Ε.Π.Ε.Υ.	28/01/2019
VIOTALCO SA/ΝV (ΚΑ)	Κύρια Αγορά
EUROBANK EQUITIES Α.Ε.Π.Ε.Υ.	01/01/2017
MERIT ΧΡΗΜΑΤΙΣΤΗΡΙΑΚΗ Α.Ε.Π.Ε.Υ.	17/03/2014
ΑΛΦΑ FINANCE ΑΕΠΕΥ	17/02/2014
ΑΒΑΞ Α.Ε. (ΚΟ)	Κύρια Αγορά
EUROBANK EQUITIES Α.Ε.Π.Ε.Υ.	14/12/2015
ΑΔΜΗΕ ΣΥΜΜΕΤΟΧΩΝ Α.Ε. (ΚΟ)	Κύρια Αγορά
ΠΕΙΡΑΙΩΣ Α.Ε.Π.Ε.Υ.	29/06/2017
ΑΛΟΥΜΥΛ (ΚΟ)	Κύρια Αγορά
ΒΕΤΑ ΧΡΗΜΑΤΙΣΤΗΡΙΑΚΗ Α.Ε.Π.Ε.Υ.	18/07/2013

Πίνακας Μετοχών Υπό Ειδική Διαπραγμάτευση

Χρέογραφο	Κατηγορία Διαπραγμάτευσης
Ειδικός Διαπραγματευτής	Έναρξη Ειδικής Διαπραγμάτευσης
ΓΕΚ ΤΕΡΝΑ (ΚΟ)	Κύρια Αγορά
ΕΛΛΗΝΟΑΜΕΡΙΚΑΝΙΚΗ ΧΡΗΜΑΤΙΣΤΗΡΙΑΚΗ Α.Ε.Π.Ε.Υ.	07/09/2015
ΔΕΗ (ΚΟ)	Κύρια Αγορά
EUROBANK EQUITIES Α.Ε.Π.Ε.Υ.	23/10/2012
MERIT ΧΡΗΜΑΤΙΣΤΗΡΙΑΚΗ Α.Ε.Π.Ε.Υ.	06/11/2017
ΑΛΦΑ FINANCE ΑΕΠΕΥ	08/01/2013
ΑΛΦΑ FINANCE ΑΕΠΕΥ	23/07/2018
ΕΘΝΙΚΗ ΧΡΗΜΑΤΙΣΤΗΡΙΑΚΗ Α.Ε.Π.Ε.Υ.	26/03/2013
ΠΕΙΡΑΙΩΣ Α.Ε.Π.Ε.Υ.	28/09/2013
ΕΘΝΙΚΗ ΤΡΑΠΕΖΑ (ΚΟ)	Κύρια Αγορά
EUROBANK EQUITIES Α.Ε.Π.Ε.Υ.	24/10/2012
MERIT ΧΡΗΜΑΤΙΣΤΗΡΙΑΚΗ Α.Ε.Π.Ε.Υ.	03/09/2013
ΑΛΦΑ FINANCE ΑΕΠΕΥ	08/01/2013
ΕΘΝΙΚΗ ΧΡΗΜΑΤΙΣΤΗΡΙΑΚΗ Α.Ε.Π.Ε.Υ.	28/02/2013
ΕΛΛΗΝΟΑΜΕΡΙΚΑΝΙΚΗ ΧΡΗΜΑΤΙΣΤΗΡΙΑΚΗ Α.Ε.Π.Ε.Υ.	25/07/2014
ΛΕΩΝ ΔΕΠΟΛΑΣ ΧΡΗΜΑΤΙΣΤΗΡΙΑΚΗ Α.Ε.Π.Ε.Υ.	20/04/2015
ΠΕΙΡΑΙΩΣ Α.Ε.Π.Ε.Υ.	08/09/2013
ΕΚΤΕΡ (ΚΟ)	Κύρια Αγορά
EUROBANK EQUITIES Α.Ε.Π.Ε.Υ.	16/10/2017
ΛΕΩΝ ΔΕΠΟΛΑΣ ΧΡΗΜΑΤΙΣΤΗΡΙΑΚΗ Α.Ε.Π.Ε.Υ.	21/05/2018
ΕΛΑΣΤΡΟΝ (ΚΟ)	Κύρια Αγορά
ΛΕΩΝ ΔΕΠΟΛΑΣ ΧΡΗΜΑΤΙΣΤΗΡΙΑΚΗ Α.Ε.Π.Ε.Υ.	20/02/2017
ΕΒΑΛΧΑΛΚΟΡ (ΚΑ)	Κύρια Αγορά
EUROBANK EQUITIES Α.Ε.Π.Ε.Υ.	07/05/2018
ΑΛΦΑ FINANCE ΑΕΠΕΥ	07/05/2018
ΕΛΛΑΚΤΩΡ (ΚΟ)	Κύρια Αγορά
EUROXX ΧΡΗΜΑΤΙΣΤΗΡΙΑΚΗ Α.Ε.Π.Ε.Υ.	24/09/2018
ΑΛΦΑ FINANCE ΑΕΠΕΥ	14/03/2019
ΕΘΝΙΚΗ ΧΡΗΜΑΤΙΣΤΗΡΙΑΚΗ Α.Ε.Π.Ε.Υ.	25/06/2013
ΕΛΛΗΝΟΑΜΕΡΙΚΑΝΙΚΗ ΧΡΗΜΑΤΙΣΤΗΡΙΑΚΗ Α.Ε.Π.Ε.Υ.	14/01/2019
ΠΕΙΡΑΙΩΣ Α.Ε.Π.Ε.Υ.	22/10/2018
ΕΛΛΗΝ. ΧΡΗΜΑΤΙΣΤΗΡΙΑ-Χ.Α. (ΚΟ)	Κύρια Αγορά
ΕΘΝΙΚΗ ΧΡΗΜΑΤΙΣΤΗΡΙΑΚΗ Α.Ε.Π.Ε.Υ.	25/06/2013
ΠΕΙΡΑΙΩΣ Α.Ε.Π.Ε.Υ.	04/05/2015
ΕΛΛΗΝΙΚΑ ΠΕΤΡΕΛΑΙΑ (ΚΟ)	Κύρια Αγορά
ΕΛΛΗΝΟΑΜΕΡΙΚΑΝΙΚΗ ΧΡΗΜΑΤΙΣΤΗΡΙΑΚΗ Α.Ε.Π.Ε.Υ.	14/09/2015
ΠΕΙΡΑΙΩΣ Α.Ε.Π.Ε.Υ.	20/03/2017
ΕΛΤΟΝ (ΚΟ)	Κύρια Αγορά
ΒΕΤΑ ΧΡΗΜΑΤΙΣΤΗΡΙΑΚΗ Α.Ε.Π.Ε.Υ.	03/09/2013
ΛΕΩΝ ΔΕΠΟΛΑΣ ΧΡΗΜΑΤΙΣΤΗΡΙΑΚΗ Α.Ε.Π.Ε.Υ.	01/04/2019
ΕΥΔΑΠ (ΚΟ)	Κύρια Αγορά
EUROBANK EQUITIES Α.Ε.Π.Ε.Υ.	10/06/2019
ΕΥΡΩΠΑΪΚΗ ΠΙΣΤΗ (ΚΟ)	Κύρια Αγορά
EUROBANK EQUITIES Α.Ε.Π.Ε.Υ.	08/07/2019
ΠΑΝΤΕΛΑΚΗΣ ΧΡΗΜΑΤΙΣΤΗΡΙΑΚΗ Α.Ε.Π.Ε.Υ.	15/07/2019
ΙΚΤΙΝΟΣ ΕΛΛΑΣ (ΚΟ)	Κύρια Αγορά
EUROBANK EQUITIES Α.Ε.Π.Ε.Υ.	25/02/2019
ΑΛΦΑ FINANCE ΑΕΠΕΥ	01/04/2019
ΕΘΝΙΚΗ ΧΡΗΜΑΤΙΣΤΗΡΙΑΚΗ Α.Ε.Π.Ε.Υ.	24/07/2019
ΙΝΤΡΑΛΟΤ (ΚΟ)	Κύρια Αγορά
EUROBANK EQUITIES Α.Ε.Π.Ε.Υ.	18/12/2017
EUROXX ΧΡΗΜΑΤΙΣΤΗΡΙΑΚΗ Α.Ε.Π.Ε.Υ.	12/06/2017
ΕΛΛΗΝΟΑΜΕΡΙΚΑΝΙΚΗ ΧΡΗΜΑΤΙΣΤΗΡΙΑΚΗ Α.Ε.Π.Ε.Υ.	30/05/2018
ΠΑΝΤΕΛΑΚΗΣ ΧΡΗΜΑΤΙΣΤΗΡΙΑΚΗ Α.Ε.Π.Ε.Υ.	07/05/2018
ΠΕΙΡΑΙΩΣ Α.Ε.Π.Ε.Υ.	28/09/2013
ΚΛΟΥΚΙΝΑΣ - ΛΑΠΠΑΣ (ΚΟ)	Κύρια Αγορά
ΒΕΤΑ ΧΡΗΜΑΤΙΣΤΗΡΙΑΚΗ Α.Ε.Π.Ε.Υ.	22/09/2014
ΚΡΙ - ΚΡΙ (ΚΟ)	Κύρια Αγορά
EUROBANK EQUITIES Α.Ε.Π.Ε.Υ.	07/05/2018
ΛΕΩΝ ΔΕΠΟΛΑΣ ΧΡΗΜΑΤΙΣΤΗΡΙΑΚΗ Α.Ε.Π.Ε.Υ.	16/01/2017
ΛΑΜΨΑ (ΚΟ)	Κύρια Αγορά
ΛΕΩΝ ΔΕΠΟΛΑΣ ΧΡΗΜΑΤΙΣΤΗΡΙΑΚΗ Α.Ε.Π.Ε.Υ.	16/01/2017
ΜΟΤΟΡ ΟΪΛ (ΚΟ)	Κύρια Αγορά
MERIT ΧΡΗΜΑΤΙΣΤΗΡΙΑΚΗ Α.Ε.Π.Ε.Υ.	25/02/2019
ΕΘΝΙΚΗ ΧΡΗΜΑΤΙΣΤΗΡΙΑΚΗ Α.Ε.Π.Ε.Υ.	17/02/2014
ΕΛΛΗΝΟΑΜΕΡΙΚΑΝΙΚΗ ΧΡΗΜΑΤΙΣΤΗΡΙΑΚΗ Α.Ε.Π.Ε.Υ.	01/09/2014
ΛΕΩΝ ΔΕΠΟΛΑΣ ΧΡΗΜΑΤΙΣΤΗΡΙΑΚΗ Α.Ε.Π.Ε.Υ.	01/04/2019
ΠΕΙΡΑΙΩΣ Α.Ε.Π.Ε.Υ.	04/05/2015

Πίνακας Μετοχών Υπό Ειδική Διαπραγμάτευση

Χρεόγραφο	Κατηγορία Διαπραγμάτευσης
Ειδικός Διαπραγματευτής	Έναρξη Ειδικής Διαπραγμάτευσης
ΜΥΤΙΛΗΝΑΙΟΣ (ΚΟ)	Κύρια Αγορά
EUROBANK EQUITIES Α.Ε.Π.Ε.Υ.	20/09/2017
MERIT ΧΡΗΜΑΤΙΣΤΗΡΙΑΚΗ Α.Ε.Π.Ε.Υ.	25/02/2019
ΑΛΦΑ FINANCE ΑΕΠΕΥ	15/04/2019
ΕΘΝΙΚΗ ΧΡΗΜΑΤΙΣΤΗΡΙΑΚΗ Α.Ε.Π.Ε.Υ.	25/06/2013
ΠΕΙΡΑΙΩΣ Α.Ε.Π.Ε.Υ.	04/05/2015
ΟΛΠ (ΚΟ)	Κύρια Αγορά
EUROBANK EQUITIES Α.Ε.Π.Ε.Υ.	06/02/2019
ΟΠΑΠ (ΚΟ)	Κύρια Αγορά
EUROBANK EQUITIES Α.Ε.Π.Ε.Υ.	24/10/2012
MERIT ΧΡΗΜΑΤΙΣΤΗΡΙΑΚΗ Α.Ε.Π.Ε.Υ.	20/03/2017
ΑΛΦΑ FINANCE ΑΕΠΕΥ	08/01/2013
ΕΘΝΙΚΗ ΧΡΗΜΑΤΙΣΤΗΡΙΑΚΗ Α.Ε.Π.Ε.Υ.	15/01/2013
ΕΛΛΗΝΟΑΜΕΡΙΚΑΝΙΚΗ ΧΡΗΜΑΤΙΣΤΗΡΙΑΚΗ Α.Ε.Π.Ε.Υ.	25/07/2014
ΠΕΙΡΑΙΩΣ Α.Ε.Π.Ε.Υ.	04/05/2015
ΟΤΕ (ΚΟ)	Κύρια Αγορά
EUROBANK EQUITIES Α.Ε.Π.Ε.Υ.	24/10/2012
MERIT ΧΡΗΜΑΤΙΣΤΗΡΙΑΚΗ Α.Ε.Π.Ε.Υ.	20/03/2017
ΑΛΦΑ FINANCE ΑΕΠΕΥ	08/01/2013
ΕΘΝΙΚΗ ΧΡΗΜΑΤΙΣΤΗΡΙΑΚΗ Α.Ε.Π.Ε.Υ.	01/12/2012
ΕΛΛΗΝΟΑΜΕΡΙΚΑΝΙΚΗ ΧΡΗΜΑΤΙΣΤΗΡΙΑΚΗ Α.Ε.Π.Ε.Υ.	25/07/2014
ΛΕΩΝ ΔΕΠΟΛΑΣ ΧΡΗΜΑΤΙΣΤΗΡΙΑΚΗ Α.Ε.Π.Ε.Υ.	01/04/2019
ΠΕΙΡΑΙΩΣ Α.Ε.Π.Ε.Υ.	08/09/2013
ΠΑΠΟΥΤΣΑΝΗΣ (ΚΟ)	Κύρια Αγορά
ΒΕΤΑ ΧΡΗΜΑΤΙΣΤΗΡΙΑΚΗ Α.Ε.Π.Ε.Υ.	25/11/2013
ΑΛΦΑ FINANCE ΑΕΠΕΥ	19/11/2018
ΠΕΙΡΑΙΩΣ ΤΡΑΠΕΖΑ (ΚΟ)	Κύρια Αγορά
EUROBANK EQUITIES Α.Ε.Π.Ε.Υ.	23/10/2012
EUROXX ΧΡΗΜΑΤΙΣΤΗΡΙΑΚΗ Α.Ε.Π.Ε.Υ.	15/02/2016
MERIT ΧΡΗΜΑΤΙΣΤΗΡΙΑΚΗ Α.Ε.Π.Ε.Υ.	16/09/2013
ΑΛΦΑ FINANCE ΑΕΠΕΥ	15/04/2019
ΕΘΝΙΚΗ ΧΡΗΜΑΤΙΣΤΗΡΙΑΚΗ Α.Ε.Π.Ε.Υ.	02/06/2013
ΕΛΛΗΝΟΑΜΕΡΙΚΑΝΙΚΗ ΧΡΗΜΑΤΙΣΤΗΡΙΑΚΗ Α.Ε.Π.Ε.Υ.	14/01/2019
ΠΕΙΡΑΙΩΣ Α.Ε.Π.Ε.Υ.	16/02/2013
ΠΕΤΡΟΠΟΥΛΟΣ ΠΕΤΡΟΣ (ΚΟ)	Κύρια Αγορά
EUROBANK EQUITIES Α.Ε.Π.Ε.Υ.	01/04/2019
ΠΛΑΙΣΙΟ COMPUTERS (ΚΟ)	Κύρια Αγορά
ΒΕΤΑ ΧΡΗΜΑΤΙΣΤΗΡΙΑΚΗ Α.Ε.Π.Ε.Υ.	05/05/2014
EUROBANK EQUITIES Α.Ε.Π.Ε.Υ.	02/03/2015
ΠΛΑΣΤΙΚΑ ΘΡΑΚΗΣ (ΚΟ)	Κύρια Αγορά
EUROBANK EQUITIES Α.Ε.Π.Ε.Υ.	26/03/2018
ΑΛΦΑ FINANCE ΑΕΠΕΥ	26/03/2018
ΣΑΡΑΝΤΗΣ ΓΡ. (ΚΟ)	Κύρια Αγορά
ΒΕΤΑ ΧΡΗΜΑΤΙΣΤΗΡΙΑΚΗ Α.Ε.Π.Ε.Υ.	14/05/2013
EUROBANK EQUITIES Α.Ε.Π.Ε.Υ.	24/10/2016
ΤΡΑΠΕΖΑ EUROBANK ERGASIAS (ΚΟ)	Κύρια Αγορά
EUROBANK EQUITIES Α.Ε.Π.Ε.Υ.	01/06/2013
MERIT ΧΡΗΜΑΤΙΣΤΗΡΙΑΚΗ Α.Ε.Π.Ε.Υ.	06/11/2017
ΑΛΦΑ FINANCE ΑΕΠΕΥ	08/01/2013
ΕΘΝΙΚΗ ΧΡΗΜΑΤΙΣΤΗΡΙΑΚΗ Α.Ε.Π.Ε.Υ.	01/01/2017
ΕΛΛΗΝΟΑΜΕΡΙΚΑΝΙΚΗ ΧΡΗΜΑΤΙΣΤΗΡΙΑΚΗ Α.Ε.Π.Ε.Υ.	25/07/2014
ΠΕΙΡΑΙΩΣ Α.Ε.Π.Ε.Υ.	28/09/2013

Γνωστοποιήσεις Συναλλαγών - Κατάλογος Υπόχρεων Προσώπων

Ημερομηνία Υποβολής [1]	Επωνυμία	Λόγος Υποβολής [2]	Υπόχρεος	Ιδιότητα Υποχρέου	Σχέση με τον Υπόχρεο	Ημερομηνία Συναλλαγής	Αγορά	Όγκος Συναλλαγών	Αξία Συναλλαγών	Φύση Συναλλαγής [3]	Είδος Χρηματικού μέσου	Παρατηρήσεις [4]
20/08/2019	FOURLIS A.E ΣΥΜΜΕΤΟΧΩΝ	A	ΠΕΤΡΟΥ ΝΙΚΗΤΑΣ	Άλος Διευθυντής	Ο ίδιος	19/08/2019	ΑΞΙΩΝ ΧΑ	1,500	7,650.00	Π	Μετοχή	1
20/08/2019	TITAN CEMENT INTERNATIONAL S.A.	B	ΠΑΠΑΛΕΞΟΠΟΥΛΟΣ ΔΗΜΗΤΡΙΟΣ	Μέλος ΔΣ Εκτελεστικό	Συνδεδόμενο Νομικό Πρόσωπο	19/08/2019	ΑΛΛΗ ΑΓΟΡΑ	4,000	75,118.34	A	Μετοχή	1
20/08/2019	ΕΛΛΗΝΙΚΑ ΧΡΗΜΑΤΙΣΤΗΡΙΑ - ΧΡΗΜΑΤΙΣΤΗΡΙΟ ΑΘΗΝΩΝ ΑΝΩΝΥΜΗ ΕΤΑΙΡΕΙΑ ΣΥΜΜΕΤΟΧΩΝ	B	ΒΑΣΙΛΕΙΟΥ ΚΩΝΣΤΑΝΤΙΝΟΣ	Μέλος ΔΣ Μη Εκτελεστικό	Συνδεδόμενο Νομικό Πρόσωπο	12/08/2019	ΑΞΙΩΝ ΧΑ	292	1,310.08	A	Μετοχή	1
20/08/2019	ΕΛΛΗΝΙΚΑ ΧΡΗΜΑΤΙΣΤΗΡΙΑ - ΧΡΗΜΑΤΙΣΤΗΡΙΟ ΑΘΗΝΩΝ ΑΝΩΝΥΜΗ ΕΤΑΙΡΕΙΑ ΣΥΜΜΕΤΟΧΩΝ	B	ΒΑΣΙΛΕΙΟΥ ΚΩΝΣΤΑΝΤΙΝΟΣ	Μέλος ΔΣ Μη Εκτελεστικό	Συνδεδόμενο Νομικό Πρόσωπο	13/08/2019	ΑΞΙΩΝ ΧΑ	7,316	32,250.89	A	Μετοχή	1
20/08/2019	ΕΛΛΗΝΙΚΑ ΧΡΗΜΑΤΙΣΤΗΡΙΑ - ΧΡΗΜΑΤΙΣΤΗΡΙΟ ΑΘΗΝΩΝ ΑΝΩΝΥΜΗ ΕΤΑΙΡΕΙΑ ΣΥΜΜΕΤΟΧΩΝ	B	ΒΑΣΙΛΕΙΟΥ ΚΩΝΣΤΑΝΤΙΝΟΣ	Μέλος ΔΣ Μη Εκτελεστικό	Συνδεδόμενο Νομικό Πρόσωπο	14/08/2019	ΑΞΙΩΝ ΧΑ	817	3,551.44	A	Μετοχή	1
20/08/2019	ΕΛΛΗΝΙΚΑ ΧΡΗΜΑΤΙΣΤΗΡΙΑ - ΧΡΗΜΑΤΙΣΤΗΡΙΟ ΑΘΗΝΩΝ ΑΝΩΝΥΜΗ ΕΤΑΙΡΕΙΑ ΣΥΜΜΕΤΟΧΩΝ	B	ΒΑΣΙΛΕΙΟΥ ΚΩΝΣΤΑΝΤΙΝΟΣ	Μέλος ΔΣ Μη Εκτελεστικό	Συνδεδόμενο Νομικό Πρόσωπο	14/08/2019	ΑΞΙΩΝ ΧΑ	487	2,125.49	Π	Μετοχή	1
20/08/2019	ΕΛΛΗΝΙΚΑ ΧΡΗΜΑΤΙΣΤΗΡΙΑ - ΧΡΗΜΑΤΙΣΤΗΡΙΟ ΑΘΗΝΩΝ ΑΝΩΝΥΜΗ ΕΤΑΙΡΕΙΑ ΣΥΜΜΕΤΟΧΩΝ	B	ΒΑΣΙΛΕΙΟΥ ΚΩΝΣΤΑΝΤΙΝΟΣ	Μέλος ΔΣ Μη Εκτελεστικό	Συνδεδόμενο Νομικό Πρόσωπο	14/08/2019	ΠΑΡΑΓΩΓΩΝ ΧΑ	4	1,770.72	Π	Παράγωγο	1
20/08/2019	ΕΛΛΗΝΙΚΑ ΧΡΗΜΑΤΙΣΤΗΡΙΑ - ΧΡΗΜΑΤΙΣΤΗΡΙΟ ΑΘΗΝΩΝ ΑΝΩΝΥΜΗ ΕΤΑΙΡΕΙΑ ΣΥΜΜΕΤΟΧΩΝ	B	ΒΑΣΙΛΕΙΟΥ ΚΩΝΣΤΑΝΤΙΝΟΣ	Μέλος ΔΣ Μη Εκτελεστικό	Συνδεδόμενο Νομικό Πρόσωπο	16/08/2019	ΑΞΙΩΝ ΧΑ	1,020	4,376.60	A	Μετοχή	1
20/08/2019	ΕΛΛΗΝΙΚΑ ΧΡΗΜΑΤΙΣΤΗΡΙΑ - ΧΡΗΜΑΤΙΣΤΗΡΙΟ ΑΘΗΝΩΝ ΑΝΩΝΥΜΗ ΕΤΑΙΡΕΙΑ ΣΥΜΜΕΤΟΧΩΝ	B	ΒΑΣΙΛΕΙΟΥ ΚΩΝΣΤΑΝΤΙΝΟΣ	Μέλος ΔΣ Μη Εκτελεστικό	Συνδεδόμενο Νομικό Πρόσωπο	16/08/2019	ΠΑΡΑΓΩΓΩΝ ΧΑ	10	4,396.20	Π	Παράγωγο	1
20/08/2019	ΕΛΛΗΝΙΚΑ ΧΡΗΜΑΤΙΣΤΗΡΙΑ - ΧΡΗΜΑΤΙΣΤΗΡΙΟ ΑΘΗΝΩΝ ΑΝΩΝΥΜΗ ΕΤΑΙΡΕΙΑ ΣΥΜΜΕΤΟΧΩΝ	B	ΚΥΡΙΑΚΟΠΟΥΛΟΣ ΙΩΑΝΝΗΣ	Μέλος ΔΣ Μη Εκτελεστικό	Συνδεδόμενο Νομικό Πρόσωπο	12/08/2019	ΑΞΙΩΝ ΧΑ	4,800	21,527.26	A	Μετοχή	1
20/08/2019	ΜΟΤΟΡ ΟΙΛ (ΕΛΛΑΣ) ΔΙΥΛΙΣΤΗΡΙΑ ΚΟΡΙΝΘΟΥ ΑΕ	B	ΤΖΑΝΝΕΤΑΚΗΣ ΠΕΤΡΟΣ	Μέλος ΔΣ Εκτελεστικό	Συνδεδόμενο Νομικό Πρόσωπο	16/08/2019	ΑΞΙΩΝ ΧΑ	828	17,188.02	A	Μετοχή	
20/08/2019	ΜΟΤΟΡ ΟΙΛ (ΕΛΛΑΣ) ΔΙΥΛΙΣΤΗΡΙΑ ΚΟΡΙΝΘΟΥ ΑΕ	B	ΤΖΑΝΝΕΤΑΚΗΣ ΠΕΤΡΟΣ	Μέλος ΔΣ Εκτελεστικό	Συνδεδόμενο Νομικό Πρόσωπο	16/08/2019	ΠΑΡΑΓΩΓΩΝ ΧΑ	14	29,081.00	A	Παράγωγο	
20/08/2019	ΜΟΤΟΡ ΟΙΛ (ΕΛΛΑΣ) ΔΙΥΛΙΣΤΗΡΙΑ ΚΟΡΙΝΘΟΥ ΑΕ	B	ΤΖΑΝΝΕΤΑΚΗΣ ΠΕΤΡΟΣ	Μέλος ΔΣ Εκτελεστικό	Συνδεδόμενο Νομικό Πρόσωπο	16/08/2019	ΑΞΙΩΝ ΧΑ	5,279	109,614.66	Π	Μετοχή	
20/08/2019	ΜΟΤΟΡ ΟΙΛ (ΕΛΛΑΣ) ΔΙΥΛΙΣΤΗΡΙΑ ΚΟΡΙΝΘΟΥ ΑΕ	B	ΤΖΑΝΝΕΤΑΚΗΣ ΠΕΤΡΟΣ	Μέλος ΔΣ Εκτελεστικό	Συνδεδόμενο Νομικό Πρόσωπο	16/08/2019	ΠΑΡΑΓΩΓΩΝ ΧΑ	17	35,459.00	Π	Παράγωγο	
20/08/2019	ΣΦΑΚΙΑΝΑΚΗΣ Α.Ε.Β.Ε.	A	ΤΑΚΗ ΣΤΑΥΡΟΣ	Πρόεδρος κ Διευθ. Σύμβουλος	Ο ίδιος	14/08/2019	ΑΞΙΩΝ ΧΑ	504	171.36	A	Μετοχή	1
20/08/2019	ΤΡΑΠΕΖΑ EUROBANK ERGASIAS A.E.	B	ΒΑΣΙΛΕΙΟΥ ΚΩΝΣΤΑΝΤΙΝΟΣ	Μέλος ΔΣ Εκτελεστικό	Συνδεδόμενο Νομικό Πρόσωπο	19/08/2019	ΑΞΙΩΝ ΧΑ	14,203	9,655.26	A	Μετοχή	1
20/08/2019	ΤΡΑΠΕΖΑ EUROBANK ERGASIAS A.E.	B	ΒΑΣΙΛΕΙΟΥ ΚΩΝΣΤΑΝΤΙΝΟΣ	Μέλος ΔΣ Εκτελεστικό	Συνδεδόμενο Νομικό Πρόσωπο	19/08/2019	ΑΞΙΩΝ ΧΑ	18,003	11,906.01	Π	Μετοχή	1
20/08/2019	ΤΡΑΠΕΖΑ EUROBANK ERGASIAS A.E.	B	ΒΑΣΙΛΕΙΟΥ ΚΩΝΣΤΑΝΤΙΝΟΣ	Μέλος ΔΣ Εκτελεστικό	Συνδεδόμενο Νομικό Πρόσωπο	19/08/2019	ΠΑΡΑΓΩΓΩΝ ΧΑ	143	9,731.90	Π	Παράγωγο	4

Σημειώσεις Γνωστοποιήσεων Συναλλαγών

Για περισσότερες πληροφορίες επί των γνωστοποιήσεων συναλλαγών επισκεφτείτε την ιστοσελίδα <http://athexgroup.gr/el/web/guest/companies-info-trade-notifications>

[1] - Η Ημερομηνία Υποβολής αφορά την Ημερομηνία που η Γνωστοποίηση παρελήφθη από το Χ.Α.

[2] - Λόγος Υποβολής: Α: Πρόσωπο που ασκεί Διευθυντικά καθήκοντα, Β: Πρόσωπο που έχει στενό δεσμό με πρόσωπο που ασκεί Διευθυντικά καθήκοντα.

[3] - Φύση Συναλλαγής: Α: Αγορά, Π: Πώληση.

[4] - Παρατηρήσεις: 1 - Λόγος Συμμετοχής σε ΑΜΚ, 2 - Λόγος Εξάσκησης Δικαιώματος Προαίρεσης αγοράς μετοχών που παρέχεται στο προσωπικό, 3 - Λόγος Δωρεάς, 4 - Λόγος Συγχώνευσης ή Διάσπασης κλπ, 5 - Λόγος Μετατροπής ή Ανταλλαγής Ομολογιών, 6 - Ανταλλαγή λόγω Προαιρετικής Δημόσιας Πρότασης.

Υποκείμενη Αγορά				Αγορά Παραγώγων													
Ανωτ Τιμή	Κατωτ Τιμή	Τιμή κλεισ.	Μεταβ.	Μήνας Παράδοσης	Άνοιγμα	Ανωτ Τιμή	Κατωτ Τιμή	Τελ Τιμή	Τιμή κλεισ.	Τελευταία ζήτηση	Τελευταία προσφορά	Τιμή Εκκαθάρισης ¹	Υψηλό ζωής	Χαμηλό ζωής	Πράξεις	Όγκος	Ανοικτές θέσεις
FTSE/X.A. Large Cap				(Μονάδα Διαπραγμάτευσης: 1 Μονάδα Δείκτη x 2€, Χρηματικός Διακανονισμός)													
2,041.71	2,016.55	2,034.70	0.11%	Σεπτέμβριος 2019	2,045.00	2,045.00	2,017.25	2,043.50	2,043.50	---	---	---	2,258.00	---	219	1,248	15,578
				Οκτώβριος 2019	2,032.50	2,047.00	2,017.50	2,045.00	2,045.00	---	---	---	2,094.00	---	27	202	251
				Νοέμβριος 2019	---	---	---	---	2,042.50	---	---	---	---	---	---	---	---
				Δεκέμβριος 2019	---	---	---	---	2,046.50	---	---	---	---	---	---	---	---
				Μάρτιος 2020	---	---	---	---	2,056.75	---	---	---	---	---	---	---	---
				Ιούνιος 2020	---	---	---	---	2,067.00	---	---	---	---	---	---	---	---

Σημειώσεις Παραγώγων

Τις τιμές εκκαθάρισης και τις τελικές ανοικτές θέσεις μπορείτε να τις ανακτήσετε στο ακόλουθο path <http://www.helex.gr/el/web/guest/statistics-end-of-day-derivatives>

Υποκείμενη Αγορά				Αγορά Παραγώγων													
Ανωτ Τιμή	Κατωτ Τιμή	Τιμή κλεισ.	Μεταβ.	Μήνας Παράδοσης	Άνοιγμα	Ανωτ Τιμή	Κατωτ Τιμή	Τελ Τιμή	Τιμή κλεισ.	Τελευταία ζήτηση	Τελευταία προσφορά	Τιμή Εκκαθάρισης*	Υψηλό ζωής	Χαμηλό ζωής	Πράξεις	Όγκος	Ανοικτές θέσεις
(Μέγεθος Συμβολαίου: 100 Χρεόγραφα, Φυσική Παράδοση)																	
ALPHA BANK (ΚΟ)				Σεπτέμβριος 2019	1.47	1.48	1.43	1.47	1.47	---	---	---	1.92	---	266	4,145	63,246
1.479	1.421	1.46	0.69%	Δεκέμβριος 2019	---	---	---	---	1.46	---	---	---	---	---	---	---	---
				Μάρτιος 2020	---	---	---	---	1.47	---	---	---	---	---	---	---	---
				Ιούνιος 2020	---	---	---	---	1.47	---	---	---	---	---	---	---	---
(Μέγεθος Συμβολαίου: 100 Χρεόγραφα, Φυσική Παράδοση)																	
ATTICA BANK A.T.E. (ΚΟ)				Σεπτέμβριος 2019	0.422	0.430	0.404	0.404	0.404	---	---	---	0.616	---	11	86	7,862
0.4245	0.405	0.413	-1.67%	Δεκέμβριος 2019	---	---	---	---	0.423	---	---	---	---	---	---	---	---
				Μάρτιος 2020	---	---	---	---	0.425	---	---	---	---	---	---	---	---
				Ιούνιος 2020	---	---	---	---	0.427	---	---	---	---	---	---	---	---
(Μέγεθος Συμβολαίου: 100 Χρεόγραφα, Φυσική Παράδοση)																	
CENERGY HOLDINGS (ΚΑ)				Σεπτέμβριος 2019	1.41	1.42	1.39	1.39	1.39	---	---	---	1.63	---	16	52	9,439
1.394	1.37	1.376	-0.72%	Δεκέμβριος 2019	---	---	---	---	1.40	---	---	1.39	---	---	---	---	1
				Μάρτιος 2020	---	---	---	---	1.40	---	---	---	---	---	---	---	---
				Ιούνιος 2020	---	---	---	---	1.41	---	---	---	---	---	---	---	---
(Μέγεθος Συμβολαίου: 100 Χρεόγραφα, Φυσική Παράδοση)																	
COCA-COLA HBC AG (ΚΟ)				Σεπτέμβριος 2019	29.90	29.90	29.80	29.82	29.82	---	---	---	33.35	---	9	11	283
29.93	29.6	29.77	-0.54%	Δεκέμβριος 2019	---	---	---	---	30.13	---	---	30.39	---	---	---	---	---
				Μάρτιος 2020	---	---	---	---	30.29	---	---	---	---	---	---	---	---
				Ιούνιος 2020	---	---	---	---	30.44	---	---	---	---	---	---	---	---
(Μέγεθος Συμβολαίου: 100 Χρεόγραφα, Φυσική Παράδοση)																	
FOURLIS ΣΥΜΜΕΤΟΧΩΝ (ΚΟ)				Σεπτέμβριος 2019	5.33	5.35	5.33	5.35	5.35	---	---	---	5.80	---	15	18	395
5.37	5.19	5.35	0.94%	Δεκέμβριος 2019	---	---	---	---	5.34	---	---	---	---	---	---	---	---
				Μάρτιος 2020	---	---	---	---	5.36	---	---	---	---	---	---	---	---
				Ιούνιος 2020	---	---	---	---	5.39	---	---	---	---	---	---	---	---
(Μέγεθος Συμβολαίου: 102 Χρεόγραφα, Φυσική Παράδοση)																	
INTRACOM HOLDINGS (ΚΟ)				Σεπτέμβριος 2019	0.955	0.970	0.940	0.950	0.950	---	---	---	1.24	---	16	192	4,568
0.957	0.936	0.946	-0.32%	Δεκέμβριος 2019	---	---	---	---	0.955	---	---	---	---	---	---	---	---
				Μάρτιος 2020	---	---	---	---	0.960	---	---	---	---	---	---	---	---
				Ιούνιος 2020	---	---	---	---	0.965	---	---	---	---	---	---	---	---
(Μέγεθος Συμβολαίου: 100 Χρεόγραφα, Φυσική Παράδοση)																	
JUMBO (ΚΟ)				Σεπτέμβριος 2019	15.98	16.50	15.90	16.27	16.27	---	---	---	18.80	---	47	178	829
16.48	15.8	16.37	2.44%	Δεκέμβριος 2019	---	---	---	---	16.09	---	---	16.75	---	---	---	---	13
				Μάρτιος 2020	---	---	---	---	16.17	---	---	---	---	---	---	---	---
				Ιούνιος 2020	---	---	---	---	16.25	---	---	---	---	---	---	---	---

Σημειώσεις Παραγώγων

Τις τιμές εκκαθάρισης και τις τελικές ανοικτές θέσεις μπορείτε να τις ανακτήσετε στο ακόλουθο path <http://www.helex.gr/el/web/guest/statistics-end-of-day-derivatives>

Υποκείμενη Αγορά				Αγορά Παραγώγων													
Ανωτ Τιμή	Κατωτ Τιμή	Τιμή κλεισ.	Μεταβ.	Μήνας Παράδοσης	Άνοιγμα	Ανωτ Τιμή	Κατωτ Τιμή	Τελ Τιμή	Τιμή κλεισ.	Τελευταία ζήτηση	Τελευταία προσφορά	Τιμή Εκκαθάρισης*	Υψηλό ζωής	Χαμηλό ζωής	Πράξεις	Όγκος	Ανοικτές θέσεις
LAMDA DEVELOPMENT(ΚΟ)																	
(Μέγεθος Συμβολαίου: 100 Χρεόγραφα, Φυσική Παράδοση)																	
8.93	8.77	8.8	-0.23%	Σεπτέμβριος 2019	8.81	8.96	8.81	8.88	8.88	---	---	---	10.15	---	24	83	2,363
---	---	---	---	Δεκέμβριος 2019	---	---	---	---	8.88	---	---	---	---	---	---	---	---
---	---	---	---	Μάρτιος 2020	---	---	---	---	8.92	---	---	---	---	---	---	---	---
---	---	---	---	Ιούνιος 2020	---	---	---	---	8.97	---	---	---	---	---	---	---	---
MARFIN INVESTMENT GROUP (ΚΟ)																	
(Μέγεθος Συμβολαίου: 100 Χρεόγραφα, Φυσική Παράδοση)																	
0.1364	0.132	0.1324	-1.78%	Σεπτέμβριος 2019	0.135	0.139	0.133	0.134	0.134	---	---	---	0.162	---	30	768	84,072
---	---	---	---	Δεκέμβριος 2019	---	---	---	---	0.136	---	---	---	---	---	---	---	---
---	---	---	---	Μάρτιος 2020	---	---	---	---	0.136	---	---	---	---	---	---	---	---
---	---	---	---	Ιούνιος 2020	---	---	---	---	0.137	---	---	---	---	---	---	---	---
VIOHALCO SA/NV (ΚΑ)																	
(Μέγεθος Συμβολαίου: 100 Χρεόγραφα, Φυσική Παράδοση)																	
3.98	3.86	3.925	0.26%	Σεπτέμβριος 2019	3.90	3.98	3.87	3.90	3.90	---	---	---	4.45	---	33	137	6,087
---	---	---	---	Δεκέμβριος 2019	3.98	3.98	3.98	3.98	3.98	---	---	---	3.98	---	1	2	64
---	---	---	---	Μάρτιος 2020	---	---	---	---	3.96	---	---	---	---	---	---	---	---
---	---	---	---	Ιούνιος 2020	---	---	---	---	3.98	---	---	---	---	---	---	---	---
ΑΔΜΗΕ ΣΥΜΜΕΤΟΧΩΝ Α.Ε. (ΚΟ)																	
(Μέγεθος Συμβολαίου: 100 Χρεόγραφα, Φυσική Παράδοση)																	
2.06	2.025	2.03	-0.25%	Σεπτέμβριος 2019	2.03	2.09	2.03	2.04	2.04	---	---	---	2.22	---	53	428	7,060
---	---	---	---	Δεκέμβριος 2019	---	---	---	---	2.05	---	---	---	---	---	---	---	---
---	---	---	---	Μάρτιος 2020	---	---	---	---	2.06	---	---	---	---	---	---	---	---
---	---	---	---	Ιούνιος 2020	---	---	---	---	2.07	---	---	---	---	---	---	---	---
ΓΕΚ ΤΕΡΝΑ (ΚΟ)																	
(Μέγεθος Συμβολαίου: 100 Χρεόγραφα, Φυσική Παράδοση)																	
6.38	6.16	6.29	0.48%	Σεπτέμβριος 2019	6.28	6.36	6.27	6.28	6.28	---	---	---	7.01	---	28	117	8,639
---	---	---	---	Δεκέμβριος 2019	---	---	---	---	6.30	---	---	---	6.74	---	---	---	---
---	---	---	---	Μάρτιος 2020	---	---	---	---	6.33	---	---	---	---	---	---	---	---
---	---	---	---	Ιούνιος 2020	---	---	---	---	6.37	---	---	---	---	---	---	---	---
ΔΕΗ (ΚΟ)																	
(Μέγεθος Συμβολαίου: 100 Χρεόγραφα, Φυσική Παράδοση)																	
2.664	2.544	2.59	2.05%	Σεπτέμβριος 2019	2.58	2.67	2.54	2.62	2.62	---	---	---	2.94	---	200	1,104	15,152
---	---	---	---	Δεκέμβριος 2019	---	---	---	---	2.56	---	---	---	---	---	---	---	---
---	---	---	---	Μάρτιος 2020	---	---	---	---	2.57	---	---	---	---	---	---	---	---
---	---	---	---	Ιούνιος 2020	---	---	---	---	2.58	---	---	---	---	---	---	---	---
ΕΘΝΙΚΗ ΤΡΑΠΕΖΑ (ΚΟ)																	
(Μέγεθος Συμβολαίου: 100 Χρεόγραφα, Φυσική Παράδοση)																	
2.22	2.14	2.178	0.79%	Σεπτέμβριος 2019	2.19	2.23	2.14	2.19	2.19	---	---	---	2.68	---	391	6,846	51,486
---	---	---	---	Δεκέμβριος 2019	---	---	---	---	2.18	---	---	---	2.17	---	---	---	6
---	---	---	---	Μάρτιος 2020	---	---	---	---	2.19	---	---	---	---	---	---	---	---
---	---	---	---	Ιούνιος 2020	---	---	---	---	2.20	---	---	---	---	---	---	---	---

Σημειώσεις Παραγώγων

Τις τιμές εκκαθάρισης και τις τελικές ανοικτές θέσεις μπορείτε να τις ανακτήσετε στο ακόλουθο path <http://www.helex.gr/el/web/guest/statistics-end-of-day-derivatives>

Υποκείμενη Αγορά				Αγορά Παραγώγων													
Ανωτ Τιμή	Κατωτ Τιμή	Τιμή κλεισ.	Μεταβ.	Μήνας Παράδοσης	Άνοιγμα	Ανωτ Τιμή	Κατωτ Τιμή	Τελ Τιμή	Τιμή κλεισ.	Τελευταία ζήτηση	Τελευταία προσφορά	Τιμή Εκκαθάρισης*	Υψηλό ζωής	Χαμηλό ζωής	Πράξεις	Όγκος	Ανοικτές θέσεις
(Μέγεθος Συμβολαίου: 100 Χρεόγραφα, Φυσική Παράδοση)																	
ΕΛΛΑΚΤΩΡ (ΚΟ)				Σεπτέμβριος 2019	2.18	2.20	2.15	2.17	2.17	---	---	---	2.32	---	59	476	9,366
2.185	2.13	2.16	0.47%	Δεκέμβριος 2019	---	---	---	---	2.16	---	---	---	---	---	---	---	---
				Μάρτιος 2020	---	---	---	---	2.18	---	---	---	---	---	---	---	---
				Ιούνιος 2020	---	---	---	---	2.19	---	---	---	---	---	---	---	---
(Μέγεθος Συμβολαίου: 102 Χρεόγραφα, Φυσική Παράδοση)																	
ΕΛΛΗΝ. ΧΡΗΜΑΤΙΣΤΗΡΙΑ Χ.Α. (ΚΟ)				Σεπτέμβριος 2019	4.53	4.53	4.52	4.52	4.52	---	---	---	4.89	4.26	9	35	2,882
4.6	4.515	4.54	-0.44%	Δεκέμβριος 2019	---	---	---	---	4.59	---	---	---	---	---	---	---	2
				Μάρτιος 2020	---	---	---	---	4.61	---	---	---	---	---	---	---	---
				Ιούνιος 2020	---	---	---	---	4.64	---	---	---	---	---	---	---	---
(Μέγεθος Συμβολαίου: 100 Χρεόγραφα, Φυσική Παράδοση)																	
ΕΛΛΗΝΙΚΑ ΠΕΤΡΕΛΑΙΑ (ΚΟ)				Σεπτέμβριος 2019	9.29	9.29	9.19	9.25	9.25	---	---	---	9.58	---	6	11	2,067
9.4	9.18	9.25	-0.96%	Δεκέμβριος 2019	---	---	---	---	9.40	---	---	---	---	---	---	---	---
				Μάρτιος 2020	---	---	---	---	9.45	---	---	---	---	---	---	---	---
				Ιούνιος 2020	---	---	---	---	9.50	---	---	---	---	---	---	---	---
(Μέγεθος Συμβολαίου: 100 Χρεόγραφα, Φυσική Παράδοση)																	
ΕΥΔΑΠ (ΚΟ)				Σεπτέμβριος 2019	8.02	8.02	8.02	8.02	8.02	---	---	---	8.36	---	1	1	365
8.2	7.81	8.06	0.25%	Δεκέμβριος 2019	---	---	---	---	8.09	---	---	---	---	---	---	---	---
				Μάρτιος 2020	---	---	---	---	8.14	---	---	---	---	---	---	---	---
				Ιούνιος 2020	---	---	---	---	8.18	---	---	---	---	---	---	---	---
(Μέγεθος Συμβολαίου: 100 Χρεόγραφα, Φυσική Παράδοση)																	
ΙΝΤΡΑΛΟΤ (ΚΟ)				Σεπτέμβριος 2019	0.510	0.512	0.483	0.483	0.483	---	---	---	0.580	---	38	639	5,563
0.506	0.48	0.5	0.00%	Δεκέμβριος 2019	---	---	---	---	0.503	---	---	---	---	---	---	---	---
				Μάρτιος 2020	---	---	---	---	0.506	---	---	---	---	---	---	---	---
				Ιούνιος 2020	---	---	---	---	0.508	---	---	---	---	---	---	---	---
(Μέγεθος Συμβολαίου: 100 Χρεόγραφα, Φυσική Παράδοση)																	
ΜΟΤΟΡ ΟΙΛ (ΚΟ)				Σεπτέμβριος 2019	21.27	21.73	21.27	21.73	21.73	---	---	---	24.27	---	4	6	449
21.7	21	21.7	2.36%	Δεκέμβριος 2019	---	---	---	---	21.34	---	---	---	---	---	---	---	---
				Μάρτιος 2020	---	---	---	---	21.45	---	---	---	---	---	---	---	---
				Ιούνιος 2020	---	---	---	---	21.56	---	---	---	---	---	---	---	---
(Μέγεθος Συμβολαίου: 100 Χρεόγραφα, Φυσική Παράδοση)																	
ΜΥΤΙΛΗΝΑΙΟΣ (ΚΟ)				Σεπτέμβριος 2019	10.11	10.14	10.04	10.14	10.14	---	---	---	11.47	---	63	235	11,484
10.13	9.995	10.07	0.85%	Δεκέμβριος 2019	---	---	---	---	10.05	---	---	---	---	---	---	---	---
				Μάρτιος 2020	---	---	---	---	10.10	---	---	---	---	---	---	---	---
				Ιούνιος 2020	---	---	---	---	10.15	---	---	---	---	---	---	---	---

Σημειώσεις Παραγώγων

Τις τιμές εκκαθάρισης και τις τελικές ανοικτές θέσεις μπορείτε να τις ανακτήσετε στο ακόλουθο path <http://www.helex.gr/el/web/guest/statistics-end-of-day-derivatives>

Υποκείμενη Αγορά				Αγορά Παραγώγων														
Ανωτ Τιμή	Κατωτ Τιμή	Τιμή κλεισ.	Μεταβ.	Μήνας Παράδοσης	Άνοιγμα	Ανωτ Τιμή	Κατωτ Τιμή	Τελ Τιμή	Τιμή κλεισ.	Τελευταία ζήτηση	Τελευταία προσφορά	Τιμή Εκκαθάρισης*	Υψηλό ζωής	Χαμηλό ζωής	Πράξεις	Όγκος	Ανοικτές θέσεις	
(Μέγεθος Συμβολαίου: 100 Χρεόγραφα, Φυσική Παράδοση)																		
ΟΛΠ (ΚΟ)																		
23.2	22.3	23.15	1.98%	Σεπτέμβριος 2019	23.02	23.10	22.95	23.10	23.10	---	---		24.90	---	6	200	512	
				Δεκέμβριος 2019	23.26	23.26	23.26	23.26	23.26	---	---		23.26	---	1	187	218	
				Μάρτιος 2020	---	---	---	---	22.97	---	---		---	---	---	---	---	
				Ιούνιος 2020	---	---	---	---	23.08	---	---		---	---	---	---	---	
(Μέγεθος Συμβολαίου: 100 Χρεόγραφα, Φυσική Παράδοση)																		
ΟΠΑΠ (ΚΟ)																		
9.68	9.46	9.565	-0.52%	Σεπτέμβριος 2019	9.61	9.64	9.52	9.54	9.54	---	---		10.44	---	16	71	4,343	
				Δεκέμβριος 2019	9.68	9.68	9.68	9.68	9.68	---	---		9.68	---	1	2	2	
				Μάρτιος 2020	---	---	---	---	9.73	---	---		---	---	---	---	---	
				Ιούνιος 2020	---	---	---	---	9.78	---	---		---	---	---	---	---	
(Μέγεθος Συμβολαίου: 100 Χρεόγραφα, Φυσική Παράδοση)																		
ΟΤΕ (ΚΟ)																		
12.14	11.94	12.09	0.58%	Σεπτέμβριος 2019	12.05	12.15	12.02	12.10	12.10	---	---		12.90	---	37	203	3,514	
				Δεκέμβριος 2019	---	---	---	---	12.10	---	---		12.62	---	---	---	10	
				Μάρτιος 2020	---	---	---	---	12.16	---	---		---	---	---	---	---	
				Ιούνιος 2020	---	---	---	---	12.22	---	---		---	---	---	---	---	
(Μέγεθος Συμβολαίου: 100 Χρεόγραφα, Φυσική Παράδοση)																		
ΠΕΙΡΑΙΩΣ ΤΡΑΠΕΖΑ (ΚΟ)																		
2.576	2.462	2.482	-1.59%	Σεπτέμβριος 2019	2.56	2.59	2.47	2.49	2.49	---	---		3.33	---	288	2,528	23,949	
				Δεκέμβριος 2019	2.60	2.60	2.54	2.55	2.55	---	---		2.60	---	4	60	60	
				Μάρτιος 2020	---	---	---	---	2.55	---	---		---	---	---	---	---	
				Ιούνιος 2020	---	---	---	---	2.56	---	---		---	---	---	---	---	
(Μέγεθος Συμβολαίου: 100 Χρεόγραφα, Φυσική Παράδοση)																		
ΤΕΡΝΑ ΕΝΕΡΓΕΙΑΚΗ (ΚΟ)																		
7.33	6.92	7.3	4.29%	Σεπτέμβριος 2019	6.97	7.33	6.95	7.32	7.32	---	---		7.50	---	90	262	5,436	
				Δεκέμβριος 2019	---	---	---	---	7.05	---	---		1.42	---	---	---	---	
				Μάρτιος 2020	---	---	---	---	7.08	---	---		---	---	---	---	---	
				Ιούνιος 2020	---	---	---	---	7.12	---	---		---	---	---	---	---	
(Μέγεθος Συμβολαίου: 100 Χρεόγραφα, Φυσική Παράδοση)																		
ΤΡΑΠΕΖΑ EUROBANK ERGASIAS (ΚΟ)																		
0.7015	0.678	0.681	-1.94%	Σεπτέμβριος 2019	0.704	0.705	0.683	0.685	0.685	---	---		0.911	---	156	3,198	50,728	
				Δεκέμβριος 2019	---	---	---	---	0.699	---	---		---	---	---	---	---	
				Μάρτιος 2020	---	---	---	---	0.703	---	---		---	---	---	---	---	
				Ιούνιος 2020	---	---	---	---	0.706	---	---		---	---	---	---	---	

Σημειώσεις Παραγώγων

Τις τιμές εκκαθάρισης και τις τελικές ανοικτές θέσεις μπορείτε να τις ανακτήσετε στο ακόλουθο path <http://www.helex.gr/el/web/guest/statistics-end-of-day-derivatives>

FTSE/X.A. Large Cap

(Μονάδα Διαπραγμάτευσης: 1 Μονάδα Δείκτη x 2€ - Τρόπος Εξάσκησης: Ευρωπαϊκός Χρηματικός Διακανονισμός)

Τιμή Εξάσκησης	Δικαιώματα Αγοράς													Δικαιώματα Πώλησης															
	Σεπτέμβριος 2019						Οκτώβριος 2019						Λοιποί Μήνες		Σεπτέμβριος 2019						Οκτώβριος 2019						Λοιποί Μήνες		Τιμή Εξάσκησης
	Άνοιγμα	Ανιτ Τιμή	Κατω Τιμή	Τελ Τιμή	Τιμή κλεισ.	Όγκος	Άνοιγμα	Ανιτ Τιμή	Κατω Τιμή	Τελ Τιμή	Τιμή κλεισ.	Όγκος	Άνοιγμα	Ανιτ Τιμή	Άνοιγμα	Ανιτ Τιμή	Κατω Τιμή	Τελ Τιμή	Τιμή κλεισ.	Όγκος	Άνοιγμα	Ανιτ Τιμή	Κατω Τιμή	Τελ Τιμή	Τιμή κλεισ.	Όγκος	Άνοιγμα	Ανιτ Τιμή	
1,425	0.00	0.00	0.00	-	616.00	-	-	-	-	-	-	-	-	-	0.00	0.00	0.00	-	0.01	-	-	-	-	-	-	-	-	-	
1,450	0.00	0.00	0.00	-	591.00	-	-	-	-	-	-	-	-	-	0.00	0.00	0.00	-	0.01	-	-	-	-	-	-	-	-	-	1,450
1,475	0.00	0.00	0.00	-	566.00	-	-	-	-	-	-	-	-	-	0.00	0.00	0.00	-	0.01	-	-	-	-	-	-	-	-	-	1,475
1,500	0.00	0.00	0.00	-	541.00	-	-	-	-	-	-	-	-	-	0.00	0.00	0.00	-	0.01	-	-	-	-	-	-	-	-	-	1,500
1,525	0.00	0.00	0.00	-	516.00	-	-	-	-	-	-	-	-	-	0.00	0.00	0.00	-	0.01	-	-	-	-	-	-	-	-	-	1,525
1,550	0.00	0.00	0.00	-	491.00	-	-	-	-	-	-	-	-	-	0.00	0.00	0.00	-	0.01	-	-	-	-	-	-	-	-	-	1,550
1,575	0.00	0.00	0.00	-	466.00	-	-	-	-	-	-	-	-	-	0.00	0.00	0.00	-	0.03	-	-	-	-	-	-	-	-	-	1,575
1,600	0.00	0.00	0.00	-	441.00	-	-	-	-	-	-	-	-	-	0.00	0.00	0.00	-	0.06	-	-	-	-	-	-	-	-	-	1,600
1,625	0.00	0.00	0.00	-	417.00	-	-	-	-	-	-	-	-	-	0.00	0.00	0.00	-	0.01	-	-	-	-	-	-	-	-	-	1,625
1,650	0.00	0.00	0.00	-	392.00	-	-	-	-	-	-	-	-	-	0.00	0.00	0.00	-	0.03	-	-	-	-	-	-	-	-	-	1,650
1,675	0.00	0.00	0.00	-	367.00	-	-	-	-	-	-	-	-	-	0.00	0.00	0.00	-	0.06	-	-	-	-	-	-	-	-	-	1,675
1,700	0.00	0.00	0.00	-	342.00	-	-	-	-	-	-	-	-	-	0.00	0.00	0.00	-	0.12	-	-	-	-	-	-	-	-	-	1,700
1,725	0.00	0.00	0.00	-	317.00	-	-	-	-	-	-	-	-	-	0.00	0.00	0.00	-	0.24	-	-	-	-	-	-	-	-	-	1,725
1,750	0.00	0.00	0.00	-	292.00	-	-	-	-	-	-	-	-	-	0.00	0.00	0.00	-	0.47	-	-	-	-	-	-	-	-	-	1,750
1,775	0.00	0.00	0.00	-	268.00	-	-	-	-	-	-	-	-	-	0.00	0.00	0.00	-	0.86	-	-	-	-	-	-	-	-	-	1,775
1,800	0.00	0.00	0.00	-	243.00	-	-	-	-	-	-	-	-	-	0.00	0.00	0.00	-	1.50	-	-	-	-	-	-	-	-	-	1,800
1,825	0.00	0.00	0.00	-	219.00	-	-	0.00	0.00	0.00	-	226.00	-	-	0.00	0.00	0.00	-	2.50	-	-	0.00	0.00	0.00	-	9.60	-	-	1,825
1,850	0.00	0.00	0.00	-	196.00	-	-	0.00	0.00	0.00	-	204.00	-	-	0.00	0.00	0.00	-	4.10	-	-	0.00	0.00	0.00	-	13.00	-	-	1,850
1,875	0.00	0.00	0.00	-	173.00	-	-	0.00	0.00	0.00	-	184.00	-	-	0.00	0.00	0.00	-	6.30	-	-	0.00	0.00	0.00	-	17.25	-	-	1,875
1,900	0.00	0.00	0.00	-	152.00	-	-	0.00	0.00	0.00	-	164.00	-	-	0.00	0.00	0.00	-	9.50	-	-	0.00	0.00	0.00	-	22.50	-	-	1,900
1,925	0.00	0.00	0.00	-	131.00	-	20	0.00	0.00	0.00	-	145.00	-	-	0.00	0.00	0.00	-	13.75	-	63	0.00	0.00	0.00	-	29.00	-	-	1,925
1,950	0.00	0.00	0.00	-	112.00	-	-	0.00	0.00	0.00	-	128.00	-	40	0.00	0.00	0.00	-	19.50	-	24	0.00	0.00	0.00	-	36.50	-	20	1,950
1,975	0.00	0.00	0.00	-	94.00	-	-	0.00	0.00	0.00	-	112.00	-	20	0.00	0.00	0.00	-	26.75	-	81	0.00	0.00	0.00	-	45.00	-	60	1,975
2,000	0.00	0.00	0.00	-	78.00	-	51	91.00	91.00	91.00	91.00	91.00	20	20	39.00	0.00	39.00	39.00	39.00	5	158	50.50	50.50	50.50	50.50	50.50	20	40	2,000
2,050	39.75	40.75	39.75	40.75	40.75	21	94	62.00	69.00	62.00	69.00	69.00	80	80	60.00	40.75	60.00	63.00	63.00	3	65	82.00	82.00	79.00	79.00	79.00	40	60	2,050
2,100	30.00	30.00	22.00	22.00	22.00	16	135	49.50	49.50	48.75	48.75	48.75	60	60	0.00	30.00	0.00	-	89.00	-	31	0.00	0.00	0.00	-	108.00	-	-	2,100
2,150	12.00	18.00	12.00	18.00	18.00	2	76	0.00	0.00	0.00	-	34.75	-	-	0.00	18.00	0.00	-	126.00	-	20	0.00	0.00	0.00	-	142.00	-	-	2,150
2,200	0.00	0.00	0.00	-	9.60	-	153	0.00	0.00	0.00	-	23.25	-	-	0.00	0.00	0.00	-	167.00	-	135	0.00	0.00	0.00	-	181.00	-	-	2,200
2,250	0.00	0.00	0.00	-	4.80	-	44	0.00	0.00	0.00	-	15.00	-	-	0.00	0.00	0.00	-	212.00	-	141	0.00	0.00	0.00	-	222.00	-	-	2,250
2,300	0.00	0.00	0.00	-	2.20	-	44	0.00	0.00	0.00	-	9.30	-	-	0.00	0.00	0.00	-	260.00	-	40	0.00	0.00	0.00	-	266.00	-	-	2,300
2,350	0.00	0.00	0.00	-	0.98	-	80	0.00	0.00	0.00	-	5.60	-	-	0.00	0.00	0.00	-	308.00	-	-	0.00	0.00	0.00	-	313.00	-	-	2,350
2,400	0.00	0.00	0.00	-	0.40	-	-	0.00	0.00	0.00	-	3.30	-	-	0.00	0.00	0.00	-	358.00	-	-	0.00	0.00	0.00	-	360.00	-	-	2,400
2,450	0.00	0.00	0.00	-	0.15	-	-	0.00	0.00	0.00	-	1.90	-	-	0.00	0.00	0.00	-	407.00	-	-	0.00	0.00	0.00	-	409.00	-	-	2,450
2,500	0.00	0.00	0.00	-	0.06	-	-	-	-	-	-	-	-	-	0.00	0.00	0.00	-	457.00	-	-	-	-	-	-	-	-	-	2,500
Σύνολο:						39	697					160	220	0	0				8	758					60	180	0	0	
Αριθμός Πράξεων:						10						8		0					4						3		0		

ALPHA BANK (KO)

(Μέγεθος Συμβολαίου: 100 Χρεόγραφα, Τρόπος Εξάσκησης: Αμερικάνικος, Φυσική Παράδοση)

Δικαιώματα Αγοράς															Δικαιώματα Πώλησης																	
Τιμή Εξάσκησης	Σεπτέμβριος 2019						Οκτώβριος 2019						Λοιποί Μήνες			Σεπτέμβριος 2019						Οκτώβριος 2019						Λοιποί Μήνες			Τιμή Εξάσκησης	
	Άνοιγμα	Ανιγν. Τιμή	Καπιτ. Τιμή	Τελ. Τιμή	Τιμή κλεισ.	Όγκος	Άνοιγμα	Ανιγν. Τιμή	Καπιτ. Τιμή	Τελ. Τιμή	Τιμή κλεισ.	Όγκος	Άνοιγkές θέσεις	Όγκος	Άνοιγkές θέσεις	Άνοιγμα	Ανιγν. Τιμή	Καπιτ. Τιμή	Τελ. Τιμή	Τιμή κλεισ.	Όγκος	Άνοιγkές θέσεις	Άνοιγμα	Ανιγν. Τιμή	Καπιτ. Τιμή	Τελ. Τιμή	Τιμή κλεισ.	Όγκος	Άνοιγkές θέσεις	Όγκος		Άνοιγkές θέσεις
0.600	0.000	0.000	0.000	0.851	-	-										0.000	0.000	0.000	0.001	-	-											0.006
0.650	0.000	0.000	0.000	0.801	-	-										0.000	0.000	0.000	0.001	-	-											0.007
0.700	0.000	0.000	0.000	0.751	-	-										0.000	0.000	0.000	0.001	-	-											0.007
0.750	0.000	0.000	0.000	0.701	-	-										0.000	0.000	0.000	0.002	-	-											0.008
0.800	0.000	0.000	0.000	0.651	-	-										0.000	0.000	0.000	0.003	-	-											0.008
0.850	0.000	0.000	0.000	0.602	-	-										0.000	0.000	0.000	0.001	-	-											0.009
0.900	0.000	0.000	0.000	0.552	-	-	0.000	0.000	0.000	0.554	-	-				0.000	0.000	0.000	0.002	-	-	0.000	0.000	0.000	0.001	-	-					0.009
0.950	0.000	0.000	0.000	0.502	-	-	0.000	0.000	0.000	0.505	-	-				0.000	0.000	0.000	0.001	-	-	0.000	0.000	0.000	0.002	-	-					0.010
1.000	0.000	0.000	0.000	0.452	-	-	0.000	0.000	0.000	0.457	-	-				0.000	0.000	0.000	0.001	-	-	0.000	0.000	0.000	0.003	-	-					0.010
1.100	0.000	0.000	0.000	0.354	-	-	0.000	0.000	0.000	0.364	-	-				0.000	0.000	0.000	0.002	-	-	0.000	0.000	0.000	0.011	-	-					0.011
1.200	0.000	0.000	0.000	0.261	-	-	0.000	0.000	0.000	0.280	-	-				0.000	0.000	0.000	0.009	-	-	0.000	0.000	0.000	0.026	-	-					0.012
1.300	0.000	0.000	0.000	0.179	-	-	0.000	0.000	0.000	0.207	-	-				0.000	0.000	0.000	0.026	-	-	0.000	0.000	0.000	0.053	-	-					0.013
1.400	0.000	0.000	0.000	0.112	-	-	0.000	0.000	0.000	0.147	-	-				0.000	0.000	0.000	0.060	-	-	0.000	0.000	0.000	0.093	-	-					0.014
1.500	0.000	0.000	0.000	0.065	-	-	0.000	0.000	0.000	0.101	-	10				0.000	0.000	0.000	0.112	-	-	0.000	0.000	0.000	0.146	-	-					0.015
1.600	0.000	0.000	0.000	0.034	-	5	0.000	0.000	0.000	0.067	-	-				0.000	0.000	0.000	0.182	-	-	0.000	0.000	0.000	0.212	-	-					0.016
1.700	0.000	0.000	0.000	0.017	-	56	0.000	0.000	0.000	0.043	-	-				0.000	0.000	0.000	0.264	-	-	0.000	0.000	0.000	0.288	-	-					0.017
1.800	0.000	0.000	0.000	0.007	-	80	0.000	0.000	0.000	0.027	-	-				0.000	0.000	0.000	0.355	-	-	0.000	0.000	0.000	0.372	-	-					0.018
1.900	0.000	0.000	0.000	0.003	-	-	0.000	0.000	0.000	0.016	-	-				0.000	0.000	0.000	0.452	-	-	0.000	0.000	0.000	0.462	-	-					0.019
2.000	0.000	0.000	0.000	0.001	-	-	0.000	0.000	0.000	0.010	-	-				0.000	0.000	0.000	0.550	-	-	0.000	0.000	0.000	0.556	-	-					0.020
2.200	0.000	0.000	0.000	0.001	-	-	0.000	0.000	0.000	0.003	-	-				0.000	0.000	0.000	0.750	-	-	0.000	0.000	0.000	0.751	-	-					0.022
2.400	0.000	0.000	0.000	0.002	-	-	0.000	0.000	0.000	0.001	-	-				0.000	0.000	0.000	0.950	-	-	0.000	0.000	0.000	0.950	-	-					0.024
2.600	0.000	0.000	0.000	0.001	-	-	0.000	0.000	0.000	0.001	-	-				0.000	0.000	0.000	1.15	-	-	0.000	0.000	0.000	1.15	-	-					0.026
Σύνολα:					0	141					0	10	0	0					0	0					0	0	0	0	0	0		
Αριθμός Πράξεων:					0						0		0						0.00						0		0		0			

ΔΕΗ (ΚΟ)

(Μέγεθος Συμβολαίου: 100 Χρεόγραφα, Τρόπος Εξάσκησης: Αμερικάνικος, Φυσική Παράδοση)

Τιμή Εξάσκησης	Δικαιώματα Αγοράς													Δικαιώματα Πώλησης																		
	Σεπτέμβριος 2019						Οκτώβριος 2019						Λοιποί Μήνες		Σεπτέμβριος 2019						Οκτώβριος 2019						Λοιποί Μήνες		Τιμή Εξάσκησης			
	Άνοιγμα	Ανιγτ Τιμή	Καπιτ Τιμή	Τελ Τιμή	Τιμή κλεισ.	Όγκος	Άνοιγμα	Ανιγτ Τιμή	Καπιτ Τιμή	Τελ Τιμή	Τιμή κλεισ.	Όγκος	Άνοιγτες θέσεις	Όγκος	Άνοιγτες θέσεις	Άνοιγμα	Ανιγτ Τιμή	Καπιτ Τιμή	Τελ Τιμή	Τιμή κλεισ.	Όγκος	Άνοιγτες θέσεις	Όγκος	Άνοιγτες θέσεις	Όγκος	Άνοιγτες θέσεις						
0.850	0.000	0.000	0.000	1.69	-	-										0.000	0.000	0.000	0.001	-	-											
0.900	0.000	0.000	0.000	1.64	-	-										0.000	0.000	0.000	0.001	-	-											0.009
0.950	0.000	0.000	0.000	1.59	-	-										0.000	0.000	0.000	0.001	-	-											0.010
1.000	0.000	0.000	0.000	1.54	-	-										0.000	0.000	0.000	0.001	-	-											0.010
1.100	0.000	0.000	0.000	1.44	-	-										0.000	0.000	0.000	0.001	-	-											0.011
1.200	0.000	0.000	0.000	1.34	-	-										0.000	0.000	0.000	0.001	-	-											0.012
1.300	0.000	0.000	0.000	1.24	-	-										0.000	0.000	0.000	0.001	-	-											0.013
1.400	0.000	0.000	0.000	1.14	-	-										0.000	0.000	0.000	0.001	-	-											0.014
1.500	0.000	0.000	0.000	1.04	-	-										0.000	0.000	0.000	0.001	-	-											0.015
1.600	0.000	0.000	0.000	0.944	-	-	0.000	0.000	0.000	0.955	-	-				0.000	0.000	0.000	0.001	-	-	0.000	0.000	0.000	0.010	-	-					0.016
1.700	0.000	0.000	0.000	0.846	-	-	0.000	0.000	0.000	0.863	-	-				0.000	0.000	0.000	0.003	-	-	0.000	0.000	0.000	0.017	-	-					0.017
1.800	0.000	0.000	0.000	0.750	-	-	0.000	0.000	0.000	0.775	-	-				0.000	0.000	0.000	0.007	-	-	0.000	0.000	0.000	0.029	-	-					0.018
1.900	0.000	0.000	0.000	0.657	-	-	0.000	0.000	0.000	0.690	-	-				0.000	0.000	0.000	0.014	-	-	0.000	0.000	0.000	0.044	-	-					0.019
2.000	0.000	0.000	0.000	0.569	-	-	0.000	0.000	0.000	0.610	-	-				0.000	0.000	0.000	0.025	-	-	0.000	0.000	0.000	0.063	-	-					0.020
2.200	0.000	0.000	0.000	0.409	-	-	0.000	0.000	0.000	0.468	-	-				0.000	0.000	0.000	0.065	-	-	0.000	0.000	0.000	0.121	-	-					0.022
2.400	0.000	0.000	0.000	0.276	-	-	0.000	0.000	0.000	0.351	-	-				0.000	0.000	0.000	0.132	-	16	0.000	0.000	0.000	0.203	-	-					0.024
2.600	0.000	0.000	0.000	0.179	-	1	0.000	0.000	0.000	0.256	-	10				0.000	0.000	0.000	0.235	-	5	0.000	0.000	0.000	0.309	-	-					0.026
2.800	0.000	0.000	0.000	0.110	-	56	0.000	0.000	0.000	0.183	-	-				0.000	0.000	0.000	0.365	-	-	0.000	0.000	0.000	0.435	-	-					0.028
3.000	0.000	0.000	0.000	0.063	-	1,255	0.170	0.170	0.170	0.170	0.170	30	100			0.000	0.000	0.000	0.519	-	-	0.000	0.000	0.000	0.580	-	-					0.030
3.200	0.000	0.000	0.000	0.035	-	52	0.000	0.000	0.000	0.088	-	-				0.000	0.000	0.000	0.691	-	-	0.000	0.000	0.000	0.739	-	-					0.032
3.400	0.000	0.000	0.000	0.019	-	-	0.000	0.000	0.000	0.061	-	-				0.000	0.000	0.000	0.875	-	-	0.000	0.000	0.000	0.913	-	-					0.034
3.600	0.000	0.000	0.000	0.010	-	-	0.000	0.000	0.000	0.041	-	-				0.000	0.000	0.000	1.07	-	-	0.000	0.000	0.000	1.09	-	-					0.036
3.800	0.000	0.000	0.000	0.005	-	-	0.000	0.000	0.000	0.027	-	-				0.000	0.000	0.000	1.26	-	-	0.000	0.000	0.000	1.28	-	-					0.038
Σύνολα:					0	1,364					30	110	0	0					0	21				0	0	0	0					
Αριθμός Πράξεων:					0						1		0						0.00					0		0						

ΕΘΝΙΚΗ ΤΡΑΠΕΖΑ (ΚΟ)

(Μέγεθος Συμβολαίου: 100 Χρεόγραφα, Τρόπος Εξάσκησης: Αμερικάνικος, Φυσική Παράδοση)

Τιμή Εξάσκησης	Δικαιώματα Αγοράς													Δικαιώματα Πώλησης																						
	Σεπτέμβριος 2019						Οκτώβριος 2019						Λοιποί Μήνες			Σεπτέμβριος 2019						Οκτώβριος 2019						Λοιποί Μήνες			Τιμή Εξάσκησης					
	Άνοιγμα	Ανιτ Τιμή	Καπιτ Τιμή	Τελ Τιμή	Τιμή κλεισ.	Όγκος	Άνοιγμα	Ανιτ Τιμή	Καπιτ Τιμή	Τελ Τιμή	Τιμή κλεισ.	Όγκος	Άνοιγες θέσεις	Όγκος	Άνοιγες θέσεις	Άνοιγμα	Ανιτ Τιμή	Καπιτ Τιμή	Τελ Τιμή	Τιμή κλεισ.	Όγκος	Άνοιγες θέσεις	Όγκος	Άνοιγες θέσεις	Όγκος	Άνοιγες θέσεις										
0.650	0.000	0.000	0.000	1.51	-	-										0.000	0.000	0.000	0.001	-	-												0.007			
0.700	0.000	0.000	0.000	1.46	-	-										0.000	0.000	0.000	0.001	-	-											0.007				
0.750	0.000	0.000	0.000	1.41	-	-										0.000	0.000	0.000	0.001	-	-											0.008				
0.800	0.000	0.000	0.000	1.36	-	-										0.000	0.000	0.000	0.002	-	-											0.008				
0.850	0.000	0.000	0.000	1.31	-	-										0.000	0.000	0.000	0.001	-	-											0.009				
0.900	0.000	0.000	0.000	1.26	-	-										0.000	0.000	0.000	0.001	-	-											0.009				
0.950	0.000	0.000	0.000	1.21	-	-										0.000	0.000	0.000	0.001	-	-											0.010				
1.000	0.000	0.000	0.000	1.16	-	-										0.000	0.000	0.000	0.001	-	-											0.010				
1.100	0.000	0.000	0.000	1.06	-	-										0.000	0.000	0.000	0.001	-	-											0.011				
1.200	0.000	0.000	0.000	0.962	-	-										0.000	0.000	0.000	0.001	-	-											0.012				
1.300	0.000	0.000	0.000	0.863	-	-										0.000	0.000	0.000	0.001	-	-											0.013				
1.400	0.000	0.000	0.000	0.763	-	-	0.000	0.000	0.000	0.766	-	-				0.000	0.000	0.000	0.001	-	-	0.000	0.000	0.000	0.002	-	-					0.014				
1.500	0.000	0.000	0.000	0.665	-	-	0.000	0.000	0.000	0.670	-	-				0.000	0.000	0.000	0.003	-	-	0.000	0.000	0.000	0.005	-	-					0.015				
1.600	0.000	0.000	0.000	0.570	-	-	0.000	0.000	0.000	0.576	-	-				0.000	0.000	0.000	0.007	-	-	0.000	0.000	0.000	0.011	-	-					0.016				
1.700	0.000	0.000	0.000	0.479	-	-	0.000	0.000	0.000	0.487	-	-				0.000	0.000	0.000	0.016	-	-	0.000	0.000	0.000	0.021	-	-					0.017				
1.800	0.000	0.000	0.000	0.394	-	3	0.000	0.000	0.000	0.404	-	-				0.000	0.000	0.000	0.031	-	-	0.000	0.000	0.000	0.038	-	-					0.018				
1.900	0.000	0.000	0.000	0.317	-	-	0.000	0.000	0.000	0.329	-	1				0.000	0.000	0.000	0.054	-	-	0.000	0.000	0.000	0.063	-	-					0.019				
2.000	0.000	0.000	0.000	0.249	-	20	0.000	0.000	0.000	0.264	-	5				0.000	0.000	0.000	0.086	-	154	0.000	0.000	0.000	0.097	-	-					0.020				
2.200	0.000	0.000	0.000	0.144	-	9	0.000	0.000	0.000	0.159	-	-				0.000	0.000	0.000	0.180	-	-	0.000	0.000	0.000	0.193	-	-					0.022				
2.400	0.000	0.000	0.000	0.075	-	15	0.000	0.000	0.000	0.089	-	70				0.000	0.000	0.000	0.311	-	-	0.000	0.000	0.000	0.323	-	-					0.024				
2.600	0.000	0.000	0.000	0.037	-	100	0.000	0.000	0.000	0.048	-	-				0.000	0.000	0.000	0.474	-	-	0.000	0.000	0.000	0.481	-	-					0.026				
2.800	0.000	0.000	0.000	0.016	-	-	0.000	0.000	0.000	0.024	-	-				0.000	0.000	0.000	0.653	-	-	0.000	0.000	0.000	0.658	-	-					0.028				
3.000	0.000	0.000	0.000	0.007	-	-	0.000	0.000	0.000	0.011	-	-				0.000	0.000	0.000	0.844	-	-	0.000	0.000	0.000	0.846	-	-					0.030				
3.200	0.000	0.000	0.000	0.003	-	-	0.000	0.000	0.000	0.005	-	-				0.000	0.000	0.000	1.04	-	-	0.000	0.000	0.000	1.04	-	-					0.032				
3.400	0.000	0.000	0.000	0.001	-	-	0.000	0.000	0.000	0.002	-	-				0.000	0.000	0.000	1.24	-	-	0.000	0.000	0.000	1.24	-	-					0.034				
3.600	0.000	0.000	0.000	0.002	-	-	0.000	0.000	0.000	0.001	-	-				0.000	0.000	0.000	1.44	-	-	0.000	0.000	0.000	1.44	-	-					0.036				
Σύνολα:							0	147					0	76	0	0									0	154							0	0	0	0
Αριθμός Πράξεων:							0						0		0									0.00									0			

ΟΠΑΠ (ΚΟ)

(Μέγεθος Συμβολαίου: 100 Χρεόγραφα, Τρόπος Εξάσκησης: Αμερικάνικος, Φυσική Παράδοση)

Τιμή Εξάσκησης	Δικαιώματα Αγοράς														Δικαιώματα Πώλησης																		
	Σεπτέμβριος 2019							Οκτώβριος 2019							Λοιποί Μήνες		Σεπτέμβριος 2019							Οκτώβριος 2019							Λοιποί Μήνες		Τιμή Εξάσκησης
	Άνοιγμα	Ανιτ Τιμή	Κατωτ Τιμή	Τελ Τιμή	Τιμή κλεισ.	Όγκος	Ανοικτές θέσεις	Άνοιγμα	Ανιτ Τιμή	Κατωτ Τιμή	Τελ Τιμή	Τιμή κλεισ.	Όγκος	Ανοικτές θέσεις	Όγκος	Ανοικτές θέσεις	Άνοιγμα	Ανιτ Τιμή	Κατωτ Τιμή	Τελ Τιμή	Τιμή κλεισ.	Όγκος	Ανοικτές θέσεις	Άνοιγμα	Ανιτ Τιμή	Κατωτ Τιμή	Τελ Τιμή	Τιμή κλεισ.	Όγκος	Ανοικτές θέσεις	Όγκος	Ανοικτές θέσεις	
5.600	0.000	0.000	0.000		4.03	-	-										0.000	0.000	0.000		0.001	-	-										
6.000	0.000	0.000	0.000		3.63	-	-										0.000	0.000	0.000		0.001	-	-										0.060
6.400	0.000	0.000	0.000		3.23	-	-										0.000	0.000	0.000		0.004	-	-										0.064
6.800	0.000	0.000	0.000		2.83	-	-										0.000	0.000	0.000		0.001	-	-										0.068
7.200	0.000	0.000	0.000		2.43	-	-	0.000	0.000	0.000		2.44	-	-			0.000	0.000	0.000		0.001	-	-	0.000	0.000	0.000		0.001	-	-			0.072
7.600	0.000	0.000	0.000		2.03	-	-	0.000	0.000	0.000		2.05	-	-			0.000	0.000	0.000		0.001	-	-	0.000	0.000	0.000		0.001	-	-			0.076
8.000	0.000	0.000	0.000		1.63	-	-	0.000	0.000	0.000		1.65	-	-			0.000	0.000	0.000		0.001	-	-	0.000	0.000	0.000		0.007	-	-			0.080
8.400	0.000	0.000	0.000		1.24	-	-	0.000	0.000	0.000		1.27	-	-			0.000	0.000	0.000		0.005	-	-	0.000	0.000	0.000		0.025	-	-			0.084
8.800	0.000	0.000	0.000		0.862	-	-	0.000	0.000	0.000		0.924	-	-			0.000	0.000	0.000		0.026	-	-	0.000	0.000	0.000		0.075	-	-			0.088
9.200	0.000	0.000	0.000		0.530	-	-	0.000	0.000	0.000		0.623	-	-			0.000	0.000	0.000		0.094	-	-	0.000	0.000	0.000		0.174	-	-			0.092
9.600	0.240	0.240	0.240	0.240	0.240	1	1	0.000	0.000	0.000		0.386	-	-			0.000	0.000	0.000		0.242	-	-	0.000	0.000	0.000		0.336	-	-			0.096
10.000	0.000	0.000	0.000		0.121	-	-	0.000	0.000	0.000		0.221	-	-			0.000	0.000	0.000		0.486	-	-	0.000	0.000	0.000		0.572	-	-			0.100
11.000	0.000	0.000	0.000		0.006	-	-	0.000	0.000	0.000		0.035	-	-			0.000	0.000	0.000		1.38	-	-	0.000	0.000	0.000		1.40	-	-			0.110
12.000	0.000	0.000	0.000		0.001	-	-	0.000	0.000	0.000		0.003	-	-			0.000	0.000	0.000		2.38	-	-	0.000	0.000	0.000		2.38	-	-			0.120
13.000	0.000	0.000	0.000		0.001	-	-	0.000	0.000	0.000		0.001	-	-			0.000	0.000	0.000		3.38	-	-	0.000	0.000	0.000		3.38	-	-			0.130
14.000	0.000	0.000	0.000		0.002	-	-	0.000	0.000	0.000		0.001	-	-			0.000	0.000	0.000		4.38	-	-	0.000	0.000	0.000		4.38	-	-			0.140
15.000	0.000	0.000	0.000		0.012	-	-	0.000	0.000	0.000		0.001	-	-			0.000	0.000	0.000		5.38	-	-	0.000	0.000	0.000		5.38	-	-			0.150
Σύνολο:						1	1						0	0	0	0					1	0						0	0	0	0		
Αριθμός Πράξεων:						1							0	0	0						0.00							0	0	0			

ΟΤΕ (ΚΟ)

(Μέγεθος Συμβολαίου: 100 Χρεόγραφα, Τρόπος Εξάσκησης: Αμερικάνικος, Φυσική Παράδοση)

Τιμή Εξάσκησης	Δικαιώματα Αγοράς												Δικαιώματα Πώλησης												Τιμή Εξάσκησης						
	Σεπτέμβριος 2019						Οκτώβριος 2019						Λοιποί Μήνες		Σεπτέμβριος 2019						Οκτώβριος 2019						Λοιποί Μήνες				
	Άνοιγμα	Ανιγτ Τιμή	Κατωτ Τιμή	Τελ Τιμή	Τιμή κλεισ.	Όγκος	Ανοικτές θέσεις	Άνοιγμα	Ανιγτ Τιμή	Κατωτ Τιμή	Τελ Τιμή	Τιμή κλεισ.	Όγκος	Ανοικτές θέσεις	Όγκος	Ανοικτές θέσεις	Άνοιγμα	Ανιγτ Τιμή	Κατωτ Τιμή	Τελ Τιμή	Τιμή κλεισ.	Όγκος	Ανοικτές θέσεις	Όγκος		Ανοικτές θέσεις	Όγκος	Ανοικτές θέσεις			
7.600	0.000	0.000	0.000	4.43	-	-											0.000	0.000	0.000	0.001	-	-								0.076	
8.000	0.000	0.000	0.000	4.03	-	-											0.000	0.000	0.000	0.001	-	-								0.080	
8.400	0.000	0.000	0.000	3.63	-	-											0.000	0.000	0.000	0.001	-	-								0.084	
8.800	0.000	0.000	0.000	3.24	-	-	0.000	0.000	0.000		3.25	-	-				0.000	0.000	0.000	0.004	-	-	0.000	0.000	0.000	0.001	-	-		0.088	
9.200	0.000	0.000	0.000	2.84	-	-	0.000	0.000	0.000		2.85	-	-				0.000	0.000	0.000	0.001	-	-	0.000	0.000	0.000	0.001	-	-		0.092	
9.600	0.000	0.000	0.000	2.44	-	-	0.000	0.000	0.000		2.45	-	-				0.000	0.000	0.000	0.001	-	-	0.000	0.000	0.000	0.002	-	-		0.096	
10.000	0.000	0.000	0.000	2.04	-	-	0.000	0.000	0.000		2.06	-	-				0.000	0.000	0.000	0.001	-	-	0.000	0.000	0.000	0.006	-	-		0.100	
11.000	0.000	0.000	0.000	1.07	-	-	0.000	0.000	0.000		1.14	-	-				0.000	0.000	0.000	0.029	-	-	0.000	0.000	0.000	0.082	-	-		0.110	
12.000	0.000	0.000	0.000	0.335	-	-	0.000	0.000	0.000		0.458	-	-				0.000	0.000	0.000	0.295	-	-	0.000	0.000	0.000	0.401	-	-		0.120	
13.000	0.000	0.000	0.000	0.049	-	-	0.000	0.000	0.000		0.125	-	-				0.000	0.000	0.000	1.01	-	-	0.000	0.000	0.000	1.07	-	-		0.130	
14.000	0.000	0.000	0.000	0.003	-	-	0.000	0.000	0.000		0.022	-	-				0.000	0.000	0.000	1.98	-	-	0.000	0.000	0.000	1.98	-	-		0.140	
15.000	0.000	0.000	0.000	0.001	-	-	0.000	0.000	0.000		0.003	-	-				0.000	0.000	0.000	2.98	-	-	0.000	0.000	0.000	2.98	-	-		0.150	
16.000	0.000	0.000	0.000	0.001	-	-	0.000	0.000	0.000		0.001	-	-				0.000	0.000	0.000	3.98	-	-	0.000	0.000	0.000	3.98	-	-		0.160	
17.000	0.000	0.000	0.000	0.001	-	-	0.000	0.000	0.000		0.001	-	-				0.000	0.000	0.000	4.98	-	-	0.000	0.000	0.000	4.98	-	-		0.170	
18.000	0.000	0.000	0.000	0.001	-	-											0.000	0.000	0.000	5.98	-	-								0.180	
Σύνολο:																															
Αριθμός Πράξεων:																															

ΠΕΙΡΑΙΩΣ ΤΡΑΠΕΖΑ (ΚΟ)

(Μέγεθος Συμβολαίου: 100 Χρεόγραφα, Τρόπος Εξάσκησης: Αμερικάνικος, Φυσική Παράδοση)

Τιμή Εξάσκησης	Δικαιώματα Αγοράς													Δικαιώματα Πώλησης																	
	Σεπτέμβριος 2019						Οκτώβριος 2019						Λοιποί Μήνες		Σεπτέμβριος 2019						Οκτώβριος 2019						Λοιποί Μήνες		Τιμή Εξάσκησης		
	Άνοιγμα	Ανιτ Τιμή	Καπιτ Τιμή	Τελ Τιμή	Τιμή κλεισ.	Όγκος	Άνοιγμα	Ανιτ Τιμή	Καπιτ Τιμή	Τελ Τιμή	Τιμή κλεισ.	Όγκος	Άνοιγμα	Ανιτ Τιμή	Άνοιγμα	Ανιτ Τιμή	Καπιτ Τιμή	Τελ Τιμή	Τιμή κλεισ.	Όγκος	Άνοιγμα	Ανιτ Τιμή	Καπιτ Τιμή	Τελ Τιμή	Τιμή κλεισ.	Όγκος	Άνοιγμα	Ανιτ Τιμή			
0.300	0.000	0.000	0.000	2.22	-	-									0.000	0.000	0.000	0.001	-	-											
0.350	0.000	0.000	0.000	2.17	-	-									0.000	0.000	0.000	0.001	-	-											0.004
0.400	0.000	0.000	0.000	2.12	-	-									0.000	0.000	0.000	0.001	-	-											0.004
0.450	0.000	0.000	0.000	2.07	-	-									0.000	0.000	0.000	0.001	-	-											0.005
0.500	0.000	0.000	0.000	2.02	-	-									0.000	0.000	0.000	0.001	-	-											0.005
0.550	0.000	0.000	0.000	1.97	-	-									0.000	0.000	0.000	0.001	-	-											0.006
0.600	0.000	0.000	0.000	1.92	-	-									0.000	0.000	0.000	0.001	-	-											0.006
0.650	0.000	0.000	0.000	1.87	-	-									0.000	0.000	0.000	0.001	-	-											0.007
0.700	0.000	0.000	0.000	1.82	-	-									0.000	0.000	0.000	0.001	-	-											0.007
0.750	0.000	0.000	0.000	1.77	-	-									0.000	0.000	0.000	0.001	-	-											0.008
0.800	0.000	0.000	0.000	1.72	-	-									0.000	0.000	0.000	0.002	-	-											0.008
0.850	0.000	0.000	0.000	1.67	-	-									0.000	0.000	0.000	0.003	-	-											0.009
0.900	0.000	0.000	0.000	1.62	-	-									0.000	0.000	0.000	0.001	-	-											0.009
0.950	0.000	0.000	0.000	1.57	-	-									0.000	0.000	0.000	0.001	-	-											0.010
1.000	0.000	0.000	0.000	1.52	-	-									0.000	0.000	0.000	0.001	-	-											0.010
1.100	0.000	0.000	0.000	1.42	-	-									0.000	0.000	0.000	0.001	-	-											0.011
1.200	0.000	0.000	0.000	1.32	-	-									0.000	0.000	0.000	0.002	-	-											0.012
1.300	0.000	0.000	0.000	1.22	-	-									0.000	0.000	0.000	0.001	-	-											0.013
1.400	0.000	0.000	0.000	1.12	-	-									0.000	0.000	0.000	0.001	-	-											0.014
1.500	0.000	0.000	0.000	1.02	-	-									0.000	0.000	0.000	0.001	-	-											0.015
1.600	0.000	0.000	0.000	0.924	-	-									0.000	0.000	0.000	0.001	-	-											0.016
1.700	0.000	0.000	0.000	0.825	-	-	0.000	0.000	0.000	0.842	-	-			0.000	0.000	0.000	0.002	-	-	0.000	0.000	0.000	0.016	-	-					0.017
1.800	0.000	0.000	0.000	0.728	-	-	0.000	0.000	0.000	0.753	-	-			0.000	0.000	0.000	0.005	-	-	0.000	0.000	0.000	0.027	-	-					0.018
1.900	0.000	0.000	0.000	0.634	-	-	0.000	0.000	0.000	0.668	-	-			0.000	0.000	0.000	0.010	-	-	0.000	0.000	0.000	0.042	-	-					0.019
2.000	0.000	0.000	0.000	0.544	-	-	0.000	0.000	0.000	0.587	-	-			0.000	0.000	0.000	0.020	-	-	0.000	0.000	0.000	0.061	-	-					0.020
2.200	0.000	0.000	0.000	0.381	-	1	0.000	0.000	0.000	0.446	-	-			0.000	0.000	0.000	0.057	-	-	0.000	0.000	0.000	0.119	-	-					0.022
2.400	0.000	0.000	0.000	0.248	-	2	0.000	0.000	0.000	0.329	-	-			0.000	0.000	0.000	0.124	-	-	0.000	0.000	0.000	0.202	-	-					0.024
2.600	0.000	0.000	0.000	0.152	-	-	0.000	0.000	0.000	0.237	-	19			0.000	0.000	0.000	0.228	-	-	0.000	0.000	0.000	0.309	-	-					0.026
2.800	0.000	0.000	0.000	0.086	-	-	0.000	0.000	0.000	0.166	-	-			0.000	0.000	0.000	0.362	-	-	0.000	0.000	0.000	0.438	-	-					0.028
3.000	0.000	0.000	0.000	0.047	-	114	0.000	0.000	0.000	0.114	-	-			0.000	0.000	0.000	0.523	-	50	0.000	0.000	0.000	0.586	-	-					0.030
3.200	0.000	0.000	0.000	0.024	-	-	0.000	0.000	0.000	0.077	-	-			0.000	0.000	0.000	0.700	-	-	0.000	0.000	0.000	0.749	-	-					0.032
3.400	0.000	0.000	0.000	0.012	-	-	0.000	0.000	0.000	0.050	-	-			0.000	0.000	0.000	0.888	-	-	0.000	0.000	0.000	0.922	-	-					0.034
3.600	0.000	0.000	0.000	0.005	-	-	0.000	0.000	0.000	0.034	-	-			0.000	0.000	0.000	1.08	-	-	0.000	0.000	0.000	1.11	-	-					0.036
3.800	0.000	0.000	0.000	0.002	-	-	0.000	0.000	0.000	0.022	-	-			0.000	0.000	0.000	1.28	-	-	0.000	0.000	0.000	1.29	-	-					0.038
4.000	0.000	0.000	0.000	0.001	-	-	0.000	0.000	0.000	0.014	-	-			0.000	0.000	0.000	1.48	-	-	0.000	0.000	0.000	1.49	-	-					0.040
4.400	0.000	0.000	0.000	0.001	-	-									0.000	0.000	0.000	1.88	-	-											0.044

ΠΕΙΡΑΙΩΣ ΤΡΑΠΕΖΑ (ΚΟ)

(Μέγεθος Συμβολαίου: 100 Χρεόγραφα, Τρόπος Εξάσκησης: Αμερικάνικος, Φυσική Παράδοση)

	Δικαιώματα Αγοράς												Δικαιώματα Πώλησης																				
	Σεπτέμβριος 2019				Οκτώβριος 2019				Λοιποί Μήνες				Σεπτέμβριος 2019				Οκτώβριος 2019				Λοιποί Μήνες												
Τιμή Εξάσκησης	Άνοιγμα	Ανιψ. Τιμή	Κατωτ. Τιμή	Τελ. Τιμή	Τιμή κλεισ.	Όγκος	Ανοικτές θέσεις	Άνοιγμα	Ανιψ. Τιμή	Κατωτ. Τιμή	Τελ. Τιμή	Τιμή κλεισ.	Όγκος	Ανοικτές θέσεις	Όγκος	Ανοικτές θέσεις	Άνοιγμα	Ανιψ. Τιμή	Κατωτ. Τιμή	Τελ. Τιμή	Τιμή κλεισ.	Όγκος	Ανοικτές θέσεις	Όγκος	Ανοικτές θέσεις	Όγκος	Ανοικτές θέσεις	Τιμή Εξάσκησης					
Σύνολα:						0	117						0	19	0	0							0	50					0	0	0	0	
Αριθμός Πράξεων:						0							0		0								0.00						0		0		

Προϊόν Δανεισμού	Υποκείμενος Τίτλος	Πολυμερείς Συναλλαγές[1]					Διμερείς Συναλλαγές[2]		Δανεισμός Τίτλων μέσω ΟΤC[3]
		Ανοιχτές θέσεις[5]	Προσφερόμενη ποσότητα	Μ.Σ.Τ[4]	Όγκος συναλλαγών	Μ.Σ.Τ[4]	Όγκος συναλλαγών	Μ.Σ.Τ[4]	Όγκος συναλλαγών
ALPHABOR	ALPHA BANK (ΚΟ)	5,000	151,797	5.31%	---	---	---	---	53,828,486
TATTBOR	ATTICA BANK A.T.E. (ΚΟ)	---	11,989	5.31%	---	---	---	---	370
CENERBOR	CENERGY HOLDINGS (ΚΑ)	---	54,748	5.31%	---	---	---	---	---
EEEBOR	COCA-COLA HBC AG (ΚΟ)	2,700	6,032	4.68%	---	---	---	---	70,558
FFGRPBOR	FOLLI-FOLLIE (ΚΟ)	---	---	---	---	---	---	---	1,314,253
FOYRKBOR	FOURLIS ΣΥΜΜΕΤΟΧΩΝ (ΚΟ)	500	7,198	5.31%	500	3.41%	---	---	43,505
INTRKBOR	INTRACOM HOLDINGS (ΚΟ)	500	82,627	5.31%	---	---	---	---	---
BELABOR	JUMBO (ΚΟ)	5,300	134,899	5.31%	---	---	500	3.00%	77,701
LAMDABOR	LAMDA DEVELOPMENT(ΚΟ)	---	111	5.31%	---	---	---	---	7,778
MIGBOR	MARFIN INVESTMENT GROUP (ΚΟ)	39,000	338,867	5.31%	---	---	---	---	744,474
QUALBOR	QUALITY & RELIABILITY (ΚΟ)	---	---	---	---	---	---	---	---
VIORBOR	VIHALCO SA/NV (ΚΑ)	---	68,701	5.31%	---	---	---	---	---
ADMIEBOR	ΑΔΜΗΕ ΣΥΜΜΕΤΟΧΩΝ Α.Ε. (ΚΟ)	---	61,252	5.31%	---	---	---	---	79,121
AEGNBOR	ΑΕΡΟΠΟΡΙΑ ΑΙΓΑΙΟΥ (ΚΟ)	1,532	19,319	3.86%	---	---	---	---	13,257
ALMYBOR	ΑΛΟΥΜΥΛ (ΚΟ)	---	---	---	---	---	---	---	---
GEKTERNABOR	ΓΕΚ ΤΕΡΝΑ (ΚΟ)	1,500	32,741	5.31%	---	---	---	---	29,995
PPCBOR	ΔΕΗ (ΚΟ)	22,733	115,704	5.31%	---	---	---	---	6,751,352
ETEBOR	ΕΘΝΙΚΗ ΤΡΑΠΕΖΑ (ΚΟ)	15,728	27,712	5.31%	---	---	---	---	28,832,003
ELLAKTORBOR	ΕΛΛΑΚΤΩΡ (ΚΟ)	---	84,611	5.31%	---	---	---	---	10,700
EXAEBOR	ΕΛΛΗΝ. ΧΡΗΜΑΤΙΣΤΗΡΙΑ Χ.Α. (ΚΟ)	---	556,874	5.31%	---	---	---	---	123,778
ELPEBOR	ΕΛΛΗΝΙΚΑ ΠΕΤΡΕΛΑΙΑ (ΚΟ)	---	149,086	5.31%	---	---	---	---	52,268
EYDARBOR	ΕΥΔΑΠ (ΚΟ)	124	3,966	5.31%	---	---	---	---	232,781
INLOTBOR	ΙΝΤΡΑΛΟΤ (ΚΟ)	12,000	39,983	5.31%	---	---	---	---	619,512
MOHBOR	ΜΟΤΟΡ ΟΙΛ (ΚΟ)	1,500	31,982	5.31%	---	---	---	---	43,314
MYTILBOR	ΜΥΤΙΛΗΝΑΙΟΣ (ΚΟ)	---	211,692	5.31%	---	---	---	---	56,732
PPABOR	ΟΛΠ (ΚΟ)	500	2,608	5.31%	---	---	---	---	2,901
OPARBOR	ΟΠΑΠ (ΚΟ)	---	123,826	5.31%	---	---	---	---	1,279,820
HTOBOR	ΟΤΕ (ΚΟ)	---	39,278	3.31%	---	---	---	---	529,106
TREIRBOR	ΠΕΙΡΑΙΩΣ ΤΡΑΠΕΖΑ (ΚΟ)	---	8,079	5.31%	---	---	---	---	24,341,410
PLAISBOR	ΠΛΑΙΣΙΟ COMPUTERS (ΚΟ)	---	---	---	---	---	---	---	1,000
SARBOR	ΣΑΡΑΝΤΗΣ ΓΡ. (ΚΟ)	3,500	1,327	5.31%	---	---	---	---	17,333

Σημειώσεις Προϊόντων Δανεισμού

[1] - Πολυμερείς Συμβάσεις Δανειοδοσίας των μεθόδων 8-1, 8-2 και 8-3-3 (σύμφ. Με Αποφ.17 ΔΣ του Χρηματιστηρίου).

[2] - Διμερείς Συμβάσεις Δανειοδοσίας των μεθόδων 8-3-1 και 8-3-2 (σύμφ. Με Αποφ. 20 ΔΣ του Χρηματιστηρίου).

[3] - Τα στοιχεία Συναλλαγές Δανεισμού Τίτλων μέσω ΟΤC δηλώνονται από τους χειριστές ΣΑΤ και αφορούν τις ποσότητες που έχουν καταγραφεί στο ΣΑΤ έως και τη προηγούμενη εργάσιμη ημέρα.

[4] - Μ.Σ.Τ.: - Μέση Σταθμισμένη Τιμή (ως προς τα τεμάχια)

[5] - Τα στοιχεία αφορούν σε ανοιχτές θέσεις πριν την έναρξη της συνεδρίασης

Προϊόν Δανεισμού	Υποκείμενος Τίτλος	Πολυμερείς Συναλλαγές[1]					Διμερείς Συναλλαγές[2]		Δανεισμός Τίτλων μέσω ΟΤC[3]
		Ανοικτές θέσεις[5]	Προσφερόμενη ποσότητα	Μ.Σ.Τ[4]	Όγκος συναλλαγών	Μ.Σ.Τ[4]	Όγκος συναλλαγών	Μ.Σ.Τ[4]	Όγκος συναλλαγών
TENERGYBOR	ΤΕΡΝΑ ΕΝΕΡΓΕΙΑΚΗ (ΚΟ)	---	64,422	5.31%	---	---	---	---	19,403
TITKBOR	ΤΙΤΑΝ (ΚΟ)	---	---	---	---	---	---	---	209,166
EUROBBOR	ΤΡΑΠΕΖΑ EUROBANK ERGASIAS (ΚΟ)	620,000	22,215	7.15%	---	---	---	---	71,245,872

Σημειώσεις Προϊόντων Δανεισμού

[1] - Πολυμερείς Συμβάσεις Δανειοδοσίας των μεθόδων 8-1, 8-2 και 8-3-3 (σύμφ. Με Αποφ.17 ΔΣ του Χρηματιστηρίου).

[2] - Διμερείς Συμβάσεις Δανειοδοσίας των μεθόδων 8-3-1 και 8-3-2 (σύμφ. Με Αποφ. 20 ΔΣ του Χρηματιστηρίου).

[3] - Τα στοιχεία Συναλλαγές Δανεισμού Τίτλων μέσω ΟΤC δηλώνονται από τους χειριστές ΣΑΤ και αφορούν τις ποσότητες που έχουν καταγραφεί στο ΣΑΤ έως και τη προηγούμενη εργάσιμη ημέρα.

[4] - Μ.Σ.Τ.: - Μέση Σταθμισμένη Τιμή (ως προς τα τεμάχια)

[5] - Τα στοιχεία αφορούν σε ανοικτές θέσεις πριν την έναρξη της συνεδρίασης

Κωδικό και ονομασίες Κλάδων Οικονομικής Δραστηριότητας του Χρηματιστηρίου Αθηνών

12003 - Διαπραγματεύσιμα Αμοιβαία Κεφάλαια	10101010 Υπηρεσίες Ηλεκτρονικών Υπολογιστών
10101015 Λογισμικό	10102030 Υλικό Υπολογιστών
15101010 Εξοπλισμός Τηλεπικοινωνιών	15102015 Υπηρεσίες Τηλεπικοινωνιών
20101010 Υγειονομικές Μονάδες	20101025 Υπηρεσίες Υγείας
20102010 Ιατρικός Εξοπλισμός	20103015 Φαρμακευτικά Προϊόντα
30101010 Τράπεζες	30202000 Διαφοροποιημένες Χρηματοοικονομικές Υπηρεσίες
30202010 Διαχείριση Κεφαλαίων & Θεματοφύλακες	30202015 Επενδυτικές Υπηρεσίες
30302010 Γενικές Ασφάλειες	30302015 Μεσίτες Ασφαλίσεων
35101010 Συμμετοχές & Ανάπτυξη Ακίνητης Περιουσίας	35101015 Υπηρεσίες Ακίνητης Περιουσίας
35102000 Διαφοροποιημένες Α.Ε.Ε.Α.Π.	35102030 Α.Ε.Ε.Α.Π. Επαγγελματικών Χώρων
40201040 Υπηρεσίες Ενοικίασης και Χρηματοδοτικής Μίσθωσης	40202010 Κατασκευή Κατοικιών
40202015 Έπιπλα	40202020 Οικιακές Συσκευές
40203040 Ηλεκτρονική Ψυχαγωγία	40203045 Παιχνίδια
40204020 Ρούχα και Αξεσουάρ	40301010 Ψυχαγωγία
40301030 Εκδόσεις	40301035 Ραδιοτηλεοπτικοί Φορείς
40401010 Διαφοροποιημένοι Έμποροι	40401020 Εμπόριο Ενδυμάτων
40401025 Εμπόριο Προϊόντων Οικιακής Βελτίωσης	40401030 Εξειδικευμένο Λιανικό Εμπόριο
40501010 Αεροπορικές Εταιρείες	40501015 Ταξίδια & Τουρισμός
40501020 Τυχερά Παιχνίδια	40501025 Ξενοδοχεία & Πανσιόν
45101015 Απόσταξη & Οινοπαραγωγή	45101020 Αναψυκτικά
45102010 Γεωργεία, Αλιεία, Εκτροφή και Φυτείες	45102020 Τρόφιμα
45103010 Καπνός	45201010 Λιανικό & Χονδρικό Εμπόριο Τροφίμων
45201020 Είδη Προσωπικής Φροντίδας	50101010 Κατασκευές
50101030 Τσιμέντα	50101035 Άλλα Οικοδομικά Υλικά
50202010 Ηλεκτρικά Εξαρτήματα	50203000 Διαφοροποιημένες Βιομηχανίες
50203015 Πλαστικά	50203030 Υλικά Συσκευασίας
50204000 Μηχανήματα Βιομηχανικού Εξοπλισμού	50204020 Μηχανήματα Κατασκευών
50205010 Προμηθευτές Βιομηχανίας	50205020 Υποστηρικτικές Υπηρεσίες προς Επιχειρήσεις
50205030 Υπηρεσίες Μαζικής Εκτύπωσης	50206015 Εμπορικά Οχήματα & Ανταλλακτικά
50206030 Θαλάσσιες Μεταφορές	50206060 Υπηρεσίες Μεταφορών
55101000 Διαφοροποιημένα Υλικά	55101020 Κλωστοϋφαντουργικά Προϊόντα
55102000 Ορυχεία	55102010 Σίδηρος & Χάλυβας
55102015 Μεταλλουργία	55102035 Αλουμίνιο
60101000 Καθετοποιημένες Εταιρ. Πετρελαίου & Φυσικού Αερίου	60101020 Διυλιστήρια & Εμπορία Πετρελαιοειδών
65101010 Εναλλακτική Ηλεκτρική Ενέργεια	65101015 Συμβατική Ηλεκτρική Ενέργεια
65102030 Ύδρευση	



ATHEX
Athens Stock Exchange

Λεωφ. Αθηνών 110 104 42 Αθήνα
110, Athinon Ave. GR 104 42 Athens
tel. (+30)210-33.66.800, fax (+30)210-33.66.101
www.athexgroup.gr