

19

**Ημερήσιο Δελτίο
Συναλλακτικής Δραστηριότητας**

Daily Official List
of Trading Activity

Δευτέρα, 15 Ιουλίου, 2019

Έτος: 140 Αύξων Αριθμός Συνεδρίασης: 131



ATHEXGROUP
Athens Exchange Group

Αποποίηση Ευθύνης:

Η εταιρεία Ελληνικά Χρηματιστήρια-Χρηματιστήριο Αθηνών Ανώνυμη Εταιρεία Συμμετοχών καταβάλλει κάθε δυνατή προσπάθεια ώστε να διασφαλίσει ότι οι πληροφορίες και τα λοιπά στοιχεία που εμφανίζονται στο Ημερήσιο Δελτίο Τιμών (Η.Δ.Τ.) είναι ορθά και πλήρη αλλά δεν έχει καμία ευθύνη για ενδεχόμενο λάθος ή παράλειψη στοιχείων και / ή ευθύνη σχετικά με την ακρίβεια, αξιοπιστία, επικαιροποίηση και πληρότητα των παραπάνω πληροφοριών και στοιχείων ή ευθύνη προερχόμενη άμεσα ή έμμεσα από την χρήση των παραπάνω πληροφοριών.

Η Εταιρία δεν έχει καμία ευθύνη για την ακρίβεια των στοιχείων που περιλαμβάνονται στις ανακοινώσεις των εισηγμένων εταιρειών. Πιθανές προσβολές δικαιωμάτων τρίτων από το περιεχόμενο των ανακοινώσεων συνιστούν αποκλειστική ευθύνη του αποστολέα των ανακοινώσεων.

Όλα τα αναγραφόμενα στο Η.Δ.Τ. στοιχεία παρέχονται μόνο για τους σκοπούς της πληροφόρησης και δεν συνιστούν παροχή επενδυτικών συμβουλών ή πρόσκληση για επένδυση σε κινητές αξίες που διαπραγματεύονται στο Χρηματιστήριο Αθηνών.

Αναγνωρίζεται και συμφωνείται ότι όλα τα δικαιώματα επί των πληροφοριών που εμφανίζονται στο Η.Δ.Τ. θα αποτελούν κυριότητα της εταιρίας και οποιοδήποτε άλλο δικαίωμα συμπεριλαμβανομένου του δικαιώματος πνευματικής ιδιοκτησίας, σήματος κλπ. ανήκουν στο Χρηματιστήριο Αθηνών.

Τα ανωτέρω στοιχεία αποτελούν ιδιοκτησία της Εταιρίας και προστατεύονται σύμφωνα με τις διατάξεις περί πνευματικής ιδιοκτησίας. Απαγορεύεται α) η με οποιοδήποτε τρόπο ή μέσο αναπαραγωγή, αναδημοσίευση, τροποποίηση, αντιγραφή, πώληση, μετάδοση ή διανομή του συνόλου ή μέρους τους, χωρίς αναφορά στην πηγή και β) η εμπορική εκμετάλλευση των στοιχείων από τρίτους.

Η Εταιρία δεν φέρει καμία ευθύνη προερχόμενη άμεσα ή έμμεσα από χρήση ή τυχόν αλλοίωση των ανωτέρω στοιχείων όταν αυτά χρησιμοποιούνται από

Ελληνικά Χρηματιστήρια - Χρηματιστήριο Αθηνών Α.Ε. Συμμετοχών

Λεωφόρος Αθηνών 110, 10442 Αθήνα, Τηλ: (210) 33.66.800, Fax: (210) 32.13.938

www.athexgroup.gr

Χρηματιστηριακό Κέντρο Θεσσαλονίκης

Κατούνη 16-18, Θεσ/νίκη 546 25, Τηλ: (2310) 567.667, Fax: (2310) 530.455

Συνεγγυητικό Κεφάλαιο Εξασφάλισης Επενδυτικών Υπηρεσιών

Φειδίου 14-16, Αθήνα 106 78, Τηλ: (210) 33.04.682, Fax: (210) 33.04.155

Επιτροπή Κεφαλαιαγοράς

Κολοκοτρώνη 1 & Σταδίου 1, Αθήνα 105 62, Τηλ: (210) 33.77.100, Fax: (210) 33.77.173

Πίνακας Περιεχομένων

Ενότητα 1: Στατιστικά Στοιχεία Χρεογράφων, Παραγώγων και Δανεισμού

- Οι Αγορές Χρεογράφων Παραγώγων Δανεισμού
- Χρηματιστηριακοί Δείκτες
- Αναλυτικά Στοιχεία Συναλλαγών Αγοράς Χρεογράφων
- Στοιχεία Συναλλαγών Κλάδων Χρηματιστηρίου Αθηνών & Χρηματοοικονομικών Προϊόντων (Δ.Α.Κ.)
- Οι 10 Μετοχές με τη μεγαλύτερη Άνοδο & Πτώση
- Αναλυτικά Στοιχεία Συναλλαγών Αγοράς Παραγώγων

Ενότητα 2: Αναλυτικά Στοιχεία Συναλλαγών Χρεογράφων

- Αναλυτικά Στοιχεία Συναλλαγών Χρεογράφων
- Σημειώσεις Χρεογράφων

Ενότητα 3: Στοιχεία Συναλλαγών Χρεογράφων

- Στοιχεία Συναλλαγών Πακέτων
- Στοιχεία Συναλλαγών Δικαιωμάτων

- Στοιχεία Δανεισμού Τίτλων
- Στοιχεία Συναλλαγών Εκποιήσεων
- Στοιχεία Συναλλαγών Εκποιήσεων Ενσώματων Ονομαστικών Μετοχών
- Στοιχεία Ενεργητικού Διαπραγματεύσιμων Αμοιβαίων Κεφαλαίων (Δ.Α.Κ.)
- Χαρακτηριστικά Διαπραγματεύσιμων Αμοιβαίων Κεφαλαίων (Δ.Α.Κ.)

Ενότητα 4: Ανακοινώσεις

Ενότητα 5: Ομόλογα Διαπραγματεύσιμα στην Αγορά Αξιών Σταθερού Εισοδήματος

- Ομολογιακά Δάνεια Επιχειρήσεων – Οργανωμένη Αγορά (Μετατρέψιμα)
- Ομολογιακά Δάνεια Επιχειρήσεων – Οργανωμένη Αγορά (Μη Μετατρέψιμα)
- Ομόλογα Ελληνικού Δημοσίου
- Έντοκα Γραμμάτια & Zero Coupon Ομόλογα Ελληνικού Δημοσίου
- Ομόλογα Ελληνικού Δημοσίου Διαπραγματεύσιμα με τη Μέθοδο Εκφώνησης - Αντιφώνησης
- Ομόλογα Κρατικών Τραπεζών

Ενότητα 6: Πρόσθετα Στοιχεία Ενημέρωσης

- Πίνακας Μελών Χρηματιστηρίου Αθηνών και Μελών ΕΤ.ΕΚ.
- Πίνακας Μετοχών Υπό Ειδική Διαπραγμάτευση
- Γνωστοποιήσεις Συναλλαγών - Κατάλογος Υπόχρεων Προσώπων

Ενότητα 7: Αναλυτικά Στοιχεία Συναλλαγών Αγοράς Παραγώγων

- Συμβόλαια Μελλοντικής Εκπλήρωσης σε Δείκτες
- Συμβόλαια Μελλοντικής Εκπλήρωσης σε Μετοχές
- Δικαιώματα Προαίρεσης σε Δείκτες
- Δικαιώματα Προαίρεσης σε Μετοχές
- Στοιχεία Συναλλαγών Προϊόντων Δανεισμού

Παράρτημα Α: Κωδικοί και ονομασίες Κλάδων Οικονομικής Δραστηριότητας του Χρηματιστηρίου Αθηνών

Οι Αγορές Χρεογράφων Παραγώγων Δανεισμού

Γενικός Δείκτης Τιμών και Αξία Συναλλαγών Μετοχών και Παραγώγων

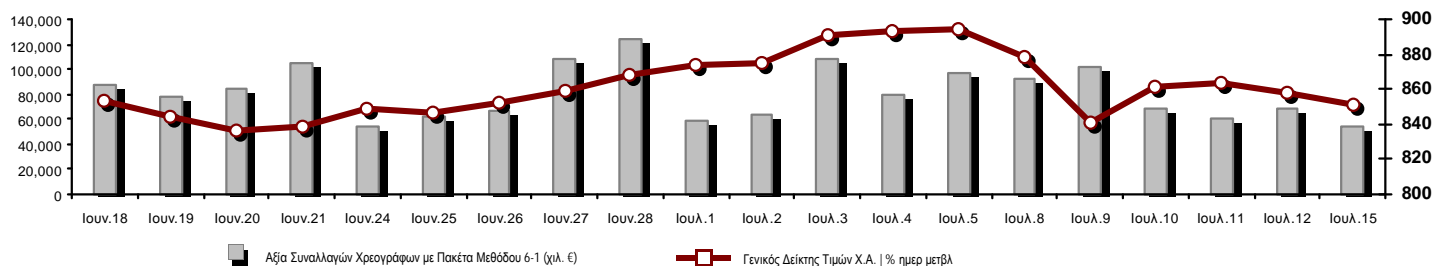

Κεφαλαιοποίηση Χ.Α. (εκατ €) **:	56,969.95		Συνολικές Ανοικτές Θέσεις σε Παράγωγα	421,156
Ημερήσια μεταβολή: εκατ. € %	-380.64	-0.66%	Ανοικτές θέσεις σε ΣΜΕ επί Δεικτών % ημερ μετβλ	17,219 -1.34%
Μέση ετήσια Κεφ/ποίηση: εκατ. € % Μετβλ. Μέση προηγ. έτος	51,831.13	-0.57%	Ανοικτές θέσεις σε ΣΜΕ επί μετοχών % ημερ μετβλ	394,284 -1.48%
Γενικός Δείκτης Τιμών Χ.Α. % ημερ μετβλ	851.28	-0.82%	Ανοικτές θέσεις σε Δικαιώματα επί Δεικτών % ημερ μετβλ	6,571 0.80%
Κεφαλαιοποίηση Γενικού Δείκτη (εκατ. €)	52,086.08		Ανοικτές θέσεις σε Δικαιώματα επί μετοχών % ημερ μετβλ	3,082 0.00%
Ημερήσια μεταβολή (εκατ. €)	-367.86			
Αξία Συναλλαγών Χρεογράφων με Πακέτα Μεθόδου 6-1 (χιλ. €)	53,811.31		Πλήθος Συμβολαίων Παραγώγων:	30,048
Ημερήσια μεταβολή: %	-14,529.71	-21.26%	Ημερήσια μεταβολή: τμχ %	-13,843 -31.54%
Μέση Αξία Συν/γών ΥτD: χιλ. € % Μετβλ Μέση προηγ. έτος	66,702.03	21.45%	Μέσος Όγκος Συμβ. ΥτD: % Μετβλ Μέσο προηγ. Έτος	46,314 -17.31%
Αξία Συναλλαγών Πακέτων Μεθόδου 6-1 (χιλ. €)	7,255.74		Πλήθος Πράξεων Παραγώγων:	2,799
Αξία Συναλλαγών Πακέτων Μεθόδου 6-2 & 6-3 (χιλ. €)	127.88		Ημερήσια μεταβολή: πλήθος %	-782 -21.84%
Αξία Συναλλαγών Ομολόγων (χιλ.€)	655.97		Μέσο Πλήθος Πράξεων ΥτD: % Μετβλ Μέσο προηγ. Έτος	3,046 12.33%
Όγκος Συναλλαγών Χρεογράφων με Πακέτα Μεθόδου 6-1 (χιλ. Τμχ)	22,081.06		Συνολικές Ανοικτές Θέσεις σε Δανεισμό	253,328
Ημερήσια μεταβολή: χιλ. τμχ %	-9,850.27	-30.85%	Ημερήσια μεταβολή: τμχ %	107,560 73.79%
Μέσος Όγκος Συν/γών ΥτD: % Μετβλ Μέσο προηγ. Έτος	35,752.54	-3.77%	Πλήθος Συναλλαγών Δανεισμού (Πολυμερής/Διμερής)	4,500
Όγκος Συναλλαγών Πακέτων Μεθόδου 6-1 (χιλ. Τεμάχια)	623.78		Ημερήσια μεταβολή: τμχ %	-194,660
Όγκος Συναλλαγών Πακέτων Μεθόδου 6-2 & 6-3 (χιλ. Τεμάχια)	108.56		Πλήθος Πολυμερών Συναλλαγών	4,500
Όγκος Συναλλαγών Ομολόγων	629,293		Πλήθος Διμερών Συναλλαγών	0
Πλήθος Πράξεων Χρεογράφων με Πακέτα Μεθόδου 6-1	25,010		Πλήθος Πράξεων Δανεισμού:	2
Ημερήσια μεταβολή: πλήθος %	-3,482	-12.22%	Ημερήσια μεταβολή: %	-4
Μέσο Πλήθος Πράξεων ΥτD: % Μετβλ Μέσο προηγ. Έτος	26,949	32.56%	Πλήθος Πράξεων Πολυμερών Συναλλαγών	2
Πλήθος πακέτων Μεθόδου 6-1	6		Πλήθος Πράξεων Διμερών Συναλλαγών	0
Πλήθος πακέτων Μεθόδου 6-2 & 6-3	2			
Πλήθος συναλλαγών Ομολόγων	43			

Κεφαλαιοποίηση Χ.Α. (εκατ €) **

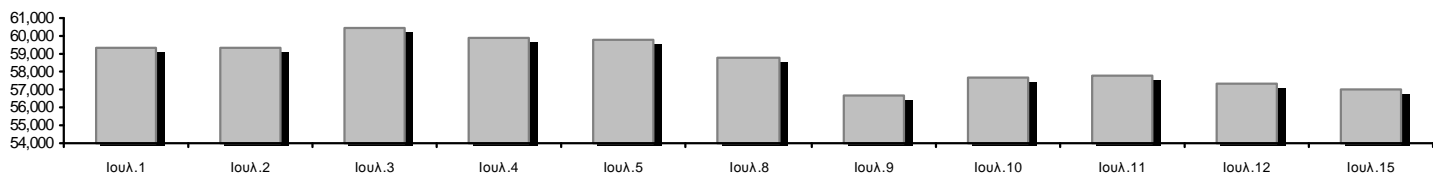

Ημερήσια Διακύμανση Γενικού Δείκτη Τιμών Χρηματιστηρίου Αθηνών

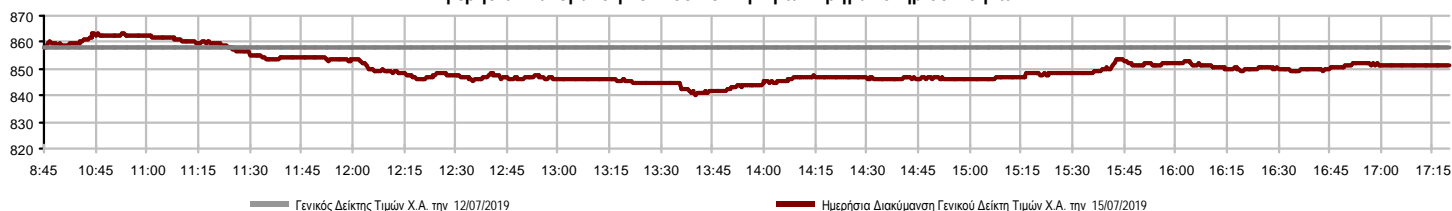

Χρηματιστηριακοί Δείκτες

Όνομασία Δείκτη	15/07/2019	12/07/2019	Δ μον.	Δ %	Κατώτερη	Ανώτερη	Κατ.έτους	Ανωτ.έτους	Ετησ. μεταβ.
Γενικός Δείκτης Τιμών Χ.Α.	851.28	858.35	-7.07	-0.82%	840.42	863.13	600.12	900.31	38.80% #
FTSE/X.A. Large Cap	2,114.23	2,130.28	-16.05	-0.75%	2,084.75	2,141.94	1,580.73	2,270.46	31.45% #
FTSE/X.A. Mid Cap	1,330.46	1,326.41	4.05	0.31%	1,319.56	1,343.98	945.49	1,400.08	36.44% #
FTSE/X.A.-Χ.Α.Κ. Τραπεζικός Δείκτης	554.61	557.42	-2.81	-0.50%	545.72	566.69	275.15	641.15	66.68% #
FTSE/X.A. Διεθνούς Δραστηριοποίησης Plus	2,386.82	2,403.18	-16.36	-0.68%	2,359.39	2,418.27	1,947.04	2,445.54	19.67% #
FTSE/X.A. Διεθνούς Δραστηριοποίησης	2,452.68	2,460.57	-7.89	-0.32%	2,410.41	2,477.01	1,866.67	2,517.12	29.27% #
FTSE/X.A. Mid & Small Cap Θεμελιωδών Μεγεθών	2,757.56	2,761.77	-4.21	-0.15%	2,734.92	2,768.75	2,173.67	2,768.75	24.48% #
Δείκτης Τιμών Μεσαίας & Μικρής Κεφαλαιοπ. Χ.Α.	5,678.83	5,673.96	4.87	0.09%	5,625.21	5,693.90	3,914.71	5,717.82	43.33% #
FTSE/X.A. Δείκτης Αγοράς	525.57	529.39	-3.82	-0.72%	518.34	532.38	392.32	563.60	31.67% #
Δείκτης FTSE Med	4,585.07	4,599.27	-14.20	-0.31%			3,966.78	4,656.80	15.64% #
Δείκτης Συνολικής Απόδοσης Γενικού Δείκτη Χ.Α.	1,383.71	1,395.21	-11.50	-0.82%	1,366.06	1,402.97	952.47	1,463.36	42.16% #
FTSE/X.A. Large Cap Συνολικής Απόδοσης	3,117.81	3,141.48	-23.67	-0.75%			2,321.35	3,347.07	33.24% #
FTSE/X.A. Large Cap Net Συνολικής Απόδοσης	957.13	964.40	-7.27	-0.75%	943.79	969.68	692.89	1,027.12	35.76% #
FTSE/X.A. Mid Cap Συνολικής Απόδοσης	1,617.26	1,612.33	4.93	0.31%			1,180.35	1,677.28	34.38% #
FTSE/X.A.-Χ.Α.Κ. Τραπεζικός Δείκτης Συνολ. Απόδ.	484.76	487.22	-2.46	-0.50%			265.40	554.19	54.64% #
Ελληνικός Δείκτης Mid & Small Cap	1,210.80	1,220.82	-10.02	-0.82%	1,195.74	1,228.33	884.70	1,253.66	33.55% #
FTSE/X.A. Τράπεζες	732.78	736.49	-3.71	-0.50%	721.02	748.73	363.54	847.12	66.68% #
FTSE/X.A. Χρηματοοικονομικές Υπηρεσίες	1,089.71	1,104.19	-14.48	-1.31%	1,078.13	1,120.26	744.92	1,191.69	39.66% #
FTSE/X.A. Βιομηχανικά Προϊόντα & Υπηρεσίες	2,775.84	2,803.12	-27.28	-0.97%	2,757.30	2,824.30	1,884.26	2,864.20	45.37% #
FTSE/X.A. Εμπόριο	76.36	76.12	0.24	0.32%	76.12	76.85	58.44	77.34	27.46% #
FTSE/X.A. Ακίνητης Περιουσίας	5,892.23	5,817.35	74.88	1.29%	5,817.35	5,947.74	2,928.70	6,158.58	95.10% #
FTSE/X.A. Προσωπικά & Οικιακά Προϊόντα	9,555.57	9,462.15	93.42	0.99%	9,222.34	9,576.10	6,649.54	9,943.56	38.92% #
FTSE/X.A. Τρόφιμα & Ποτά	11,275.90	11,449.22	-173.32	-1.51%	11,167.89	11,449.22	10,000.70	13,120.06	11.52% #
FTSE/X.A. Πρώτες Ύλες	5,556.78	5,524.70	32.08	0.58%	5,474.61	5,758.63	3,146.82	5,758.63	69.37% #
FTSE/X.A. Κατασκευές & Υλικά	2,813.20	2,908.47	-95.27	-3.28%	2,800.73	2,908.47	2,437.75	2,908.47	8.94% #
FTSE/X.A. Πετρέλαιο & Αέριο	5,544.68	5,609.50	-64.82	-1.16%	5,468.26	5,650.84	4,612.01	5,758.60	14.09% #
FTSE/X.A. Χημικά	9,548.06	9,531.35	16.71	0.18%	9,373.78	9,640.71	7,722.79	11,217.47	16.78% #
FTSE/X.A. Ταξίδια & Αναψυχή	1,663.72	1,662.99	0.73	0.04%	1,642.43	1,673.81	1,309.57	1,737.28	25.75% #
FTSE/X.A. Τεχνολογία	997.32	985.89	11.43	1.16%	978.10	1,000.61	692.80	1,015.95	40.62% #
FTSE/X.A. Τηλεπικοινωνίες	3,440.71	3,440.71	0.00	0.00%	3,380.16	3,465.49	2,614.94	3,605.87	31.30% #
FTSE/X.A. Υπηρεσίες Κοινής Ωφέλειας	2,574.40	2,587.61	-13.21	-0.51%	2,535.92	2,610.81	1,729.19	2,687.33	46.36% #
FTSE/X.A. Υγεία	464.26	474.57	-10.31	-2.17%	464.26	480.07	464.26	508.96	-8.29% #
Δείκτης Όλων των Μετοχών Χ.Α.	200.63	201.97	-1.34	-0.66%	200.63	200.63	157.01	212.76	26.96% #
Ελληνικός Δείκτης Εταιρικών Ομολόγων	119.60	119.59	0.01	0.01%			116.31	119.60	2.80% #
Ελληνικός Δείκτης Τιμών Εταιρικών Ομολόγων	96.61	96.61	0.00	0.00%			95.04	96.93	0.85% #

Σημείωση 1: Το κλείσιμο των Δεικτών FTSE/Med 100, Ελληνικός Δείκτης Εταιρικών Ομολόγων και, Ελληνικός Δείκτης Τιμών Εταιρικών Ομολόγων αφορούν την συνεδρίαση της 11/07/2019.

Σημείωση 2: Ο Ελληνικός Δείκτης Mid & Small Cap είναι Customized δείκτης υπολογιζόμενος από το Χρηματιστήριο Αθηνών.

Χρηματιστηριακοί Δείκτες

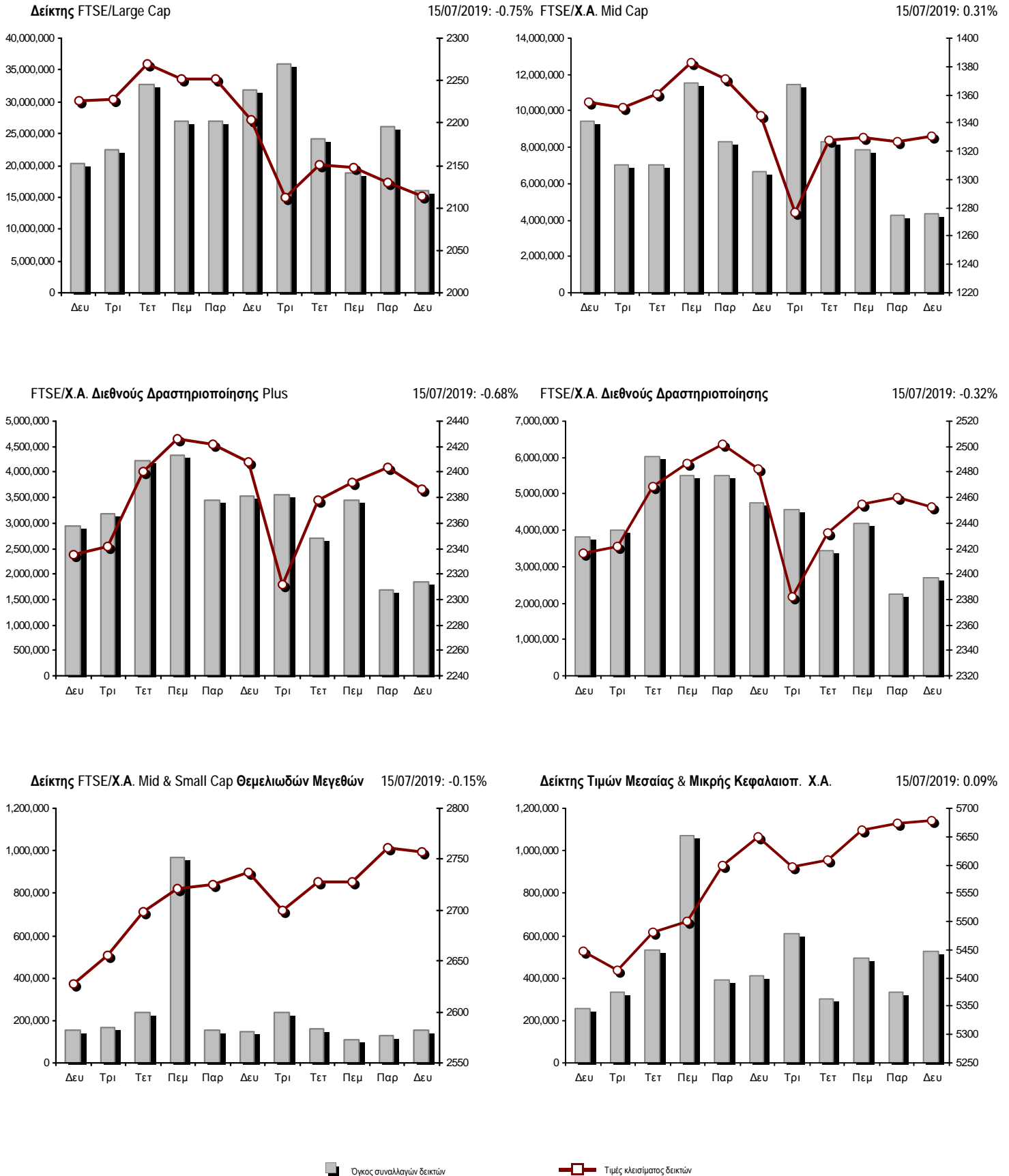

Αναλυτικά Στοιχεία Συναλλαγών Αγοράς Χρεογράφων

	Όλα τα Χρεόγραφα	Κύρια Αγορά	Επιτήρηση	Διαπραγματεύσιμα Αμοιβαία Κεφάλαια
Σύνολα	136	116	19	1
Ανοδικές / Καθοδικές / Σταθερές:	44 / 64 / 28	40 / 58 / 18	4 / 5 / 10	0 / 1 / 0
Κεφαλαιοποίηση Χ.Α. (εκατ €) **	56,969.95	56,690.50	279.45	
Μέση Ημερήσια Αξία Συνγών (χιλ. €)	66,702.03	66,709.69	35.59	39.62
Αξία Συναλλαγών	53,939.19	53,894.54	34.36	10.30
Κύριος Πίνακας:	46,555.58	46,510.92	34.36	10.30
Προσυμφωνημένων Συναλλαγών 6_1_2_3:	7,383.61	7,383.61	0.00	0.00
Πίνακας Εκποιήσεων:	0.00	0.00	0.00	0.00
Πίνακας Ειδικών Όρων:	0.00	0.00	0.00	0.00
Μέσος Ημερήσιος Όγκος Συναλλαγών	35,752,536	35,471,455	318,372	1,822
Όγκος Συναλλαγών	22,189,621	21,891,129	298,014	478
Κύριος Πίνακας:	21,457,279	21,158,787	298,014	478
Προσυμφωνημένων Συναλλαγών 6_1_2_3:	732,342	732,342	0	0
Πίνακας Εκποιήσεων:	0	0	0	0
Πίνακας Ειδικών Όρων:	0	0	0	0
Μέσο Ημερήσιο Πλήθος Πράξεων	26,949	26,809	140	2
Αριθμός Πράξεων	25,012	24,873	135	4
Κύριος Πίνακας:	25,004	24,865	135	4
Προσυμφωνημένων Συναλλαγών 6_1_2_3:	8	8	0	0
Πίνακας Εκποιήσεων:	0	0	0	0
Πίνακας Ειδικών Όρων:	0	0	0	0

Στοιχεία Συναλλαγών Κλάδων Χρηματιστηρίου Αθηνών & Χρηματοοικονομικών Προϊόντων (Δ.Α.Κ.)

Κωδικός	Κλάδοι	Ανοδικές / Καθοδικές / Σταθερές	Αριθμός Πράξεων	Όγκος Συναλλαγών	Αξία Συναλλαγών	% στη Συνολική Αξία
12000	- Χρηματοοικονομικά Προϊόντα	0 / 1 / 0	4	478	10,296.80	0.02%
3510	- Ακίνητη Περιουσία	6 / 2 / 1	746	198,796	1,240,978.75	2.30%
3030	- Ασφάλειες	0 / 0 / 1	45	6,623	31,834.58	0.06%
5020	- Βιομηχανικά Προϊόντα & Υπηρεσίες	5 / 11 / 7	1,998	704,668	3,100,821.11	5.75%
4040	- Εμπόριο	2 / 2 / 3	348	79,751	258,785.33	0.48%
6010	- Ενέργεια	1 / 2 / 0	903	127,707	1,983,124.08	3.68%
4020	- Καταναλωτικά Προϊόντα & Υπηρεσίες	2 / 3 / 2	1,162	631,817	5,127,412.06	9.51%
5010	- Κατασκευές & Υλικά Κατασκευών	5 / 9 / 1	2,250	836,924	3,045,110.08	5.65%
4030	- Μέσα Ενημέρωσης	0 / 1 / 1	21	17,309	4,933.92	0.01%
4520	- Προσωπική Φροντίδα, Φάρμακα & Παντοπωλεία	1 / 1 / 2	311	49,649	287,492.58	0.53%
5510	- Πρώτες Ύλες	5 / 6 / 3	490	252,306	270,034.66	0.50%
4050	- Ταξίδια και Αναψυχή	2 / 5 / 1	1,335	1,007,874	5,877,625.57	10.90%
1010	- Τεχνολογία	3 / 3 / 2	690	289,772	595,645.14	1.10%
1510	- Τηλεπικοινωνίες	2 / 2 / 1	1,143	547,478	5,048,752.64	9.36%
3010	- Τράπεζες	1 / 5 / 0	10,131	13,731,095	21,248,226.38	39.39%
4510	- Τρόφιμα, Ποτά & Καπνοβιομηχανίες	4 / 4 / 1	401	197,963	1,633,614.04	3.03%
2010	- Υγεία	1 / 2 / 1	115	64,801	97,658.97	0.18%
6510	- Υπηρεσίες Κοινής Ωφέλειας	3 / 3 / 0	1,967	1,164,050	3,276,471.71	6.07%
3020	- Χρηματοοικονομικές Υπηρεσίες	1 / 2 / 1	896	2,216,626	797,727.22	1.48%

Οι 10 Μετοχές με τη μεγαλύτερη Άνοδο & Πτώση

Κύρια Αγορά

Μετοχές με τη μεγαλύτερη Θετική μεταβολή τιμής	Τιμή κλεισ.	Μεταβ.	Μετοχές με τη μεγαλύτερη Αρνητική μεταβολή τιμής	Τιμή κλεισ.	Μεταβ.
ΚΑΡΑΜΟΛΕΓΚΟΣ (ΚΟ)	1.42	9.23% #	ΙΝΤΕΡΤΕΚ (ΚΟ)	0.65	-5.11% α
INFORM ΛΥΚΟΣ Π. (ΚΟ)	1.35	8.87% #	ΤΙΤΑΝ (ΚΟ)	17.38	-4.40% α
ΤΖΙΡΑΚΙΑΝ ΠΡΟΦΙΛ (ΚΑ)	1.98	8.79% #	ΟΛΠ (ΚΟ)	22	-4.14% α
ΛΟΥΛΗ ΜΥΛΟΙ (ΚΟ)	3.06	5.52% #	ΠΕΙΡΑΙΩΣ ΤΡΑΠΕΖΑ (ΚΟ)	2.65	-3.85% α
ΤΕΧΝΙΚΗ ΟΛΥΜΠΙΑΚΗ (ΚΟ)	2.24	4.19% #	ΑΤΤΙΚΑ ΣΥΜΜΕΤΟΧΩΝ (ΚΟ)	1.375	-3.85% α
ΑΒΑΞ Α.Ε. (ΚΟ)	0.649	3.84% #	ΓΕΚ ΤΕΡΝΑ (ΚΟ)	6.04	-3.36% α
PROFILE (ΚΟ)	3.57	3.78% #	ΕΛΑΣΤΡΟΝ (ΚΟ)	1.39	-2.80% α
ΙΑΤΡΙΚΟ ΑΘΗΝΩΝ (ΚΟ)	2.23	3.72% #	ΒΥΤΕ COMPUTER (ΚΟ)	1.22	-2.40% α
INTRAKAT (ΚΟ)	1.725	3.60% #	ΔΕΗ (ΚΟ)	2.2	-2.40% α
BRIQ PROPERTIES (ΚΟ)	2.34	3.54% #	ΑΤΤΙΚΑ BANK A.T.E. (ΚΟ)	0.4	-2.20% α

Μετοχές με τη μεγαλύτερη Αξία Συναλλαγών	Αξία (χιλ. €)	Μεταβ.	Μετοχές με το μεγαλύτερο Όγκο Συναλλαγών	Όγκος	Μεταβ.
ΠΕΙΡΑΙΩΣ ΤΡΑΠΕΖΑ (ΚΟ)	5,860.92	-3.85% α	ΤΡΑΠΕΖΑ EUROBANK ERGASIAS (ΚΟ)	4,080,867	-0.31% α
ALPHA BANK (ΚΟ)	5,758.91	0.31% #	ALPHA BANK (ΚΟ)	3,616,873	0.31% #
ΕΘΝΙΚΗ ΤΡΑΠΕΖΑ (ΚΟ)	5,749.46	-0.09% α	ΕΘΝΙΚΗ ΤΡΑΠΕΖΑ (ΚΟ)	2,654,225	-0.09% α
ΟΠΑΠ (ΚΟ)	5,559.31	0.26% #	ΠΕΙΡΑΙΩΣ ΤΡΑΠΕΖΑ (ΚΟ)	2,189,911	-3.85% α
ΟΤΕ (ΚΟ)	4,898.54	0.00% -	MARFIN INVESTMENT GROUP (ΚΟ)	2,111,544	-0.95% α
JUMBO (ΚΟ)	4,889.44	1.19% #	ΑΤΤΙΚΑ BANK A.T.E. (ΚΟ)	1,182,279	-2.20% α
ΤΡΑΠΕΖΑ EUROBANK ERGASIAS (ΚΟ)	3,307.96	-0.31% α	ΔΕΗ (ΚΟ)	847,805	-2.40% α
ΜΥΤΙΛΗΝΑΙΟΣ (ΚΟ)	1,903.03	-0.47% α	ΟΠΑΠ (ΚΟ)	578,034	0.26% #
ΔΕΗ (ΚΟ)	1,874.92	-2.40% α	ΟΤΕ (ΚΟ)	392,738	0.00% -
COCA-COLA HBC AG (ΚΟ)	1,431.58	-1.53% α	ΙΝΤΡΑΛΟΤ (ΚΟ)	367,364	-1.26% α

Σημείωση: Απεικονίζονται οι Μετοχές που δεν ανήκουν στις Κατηγορίες Χαμηλής Διασποράς και Επιτήρησης και πραγματοποιήσαν κατά τη διάρκεια της συνεδρίασης Αξία Συναλλαγών μεγαλύτερη από 10,000 Ευρώ.

Αναλυτικά Στοιχεία Συναλλαγών Αγοράς Παραγώγων

	Αριθμός Πράξεων	Όγκος	Ανοικτές θέσεις
Σ.Μ.Ε. σε Δείκτες	689	5,252	17,219
FTSE/X.A. Large Cap	689	5,252	17,219
Σ.Μ.Ε. σε Μετοχές	2,060	24,134	394,284
ΑΔΜΗΕ ΣΥΜΜΕΤΟΧΩΝ Α.Ε. (ΚΟ)	16	104	8,244
ALPHA BANK (ΚΟ)	220	4,695	64,800
ΑΤΤΙΚΑ BANK Α.Τ.Ε. (ΚΟ)	4	41	8,055
COCA-COLA HBC AG (ΚΟ)	38	84	301
CENERGY HOLDINGS (ΚΑ)	6	14	9,920
ΕΛΛΑΚΤΩΡ (ΚΟ)	50	287	9,637
ΤΡΑΠΕΖΑ EUROBANK ERGASIAS (ΚΟ)	64	2,171	44,619
ΕΥΔΑΠ (ΚΟ)	14	32	386
FOURLIS ΣΥΜΜΕΤΟΧΩΝ (ΚΟ)	8	31	456
ΓΕΚ ΤΕΡΝΑ (ΚΟ)	73	241	8,547
ΕΛΛΗΝ. ΧΡΗΜΑΤΙΣΤΗΡΙΑ-Χ.Α. (ΚΟ)	32	132	3,936
ΕΛΛΗΝΙΚΑ ΠΕΤΡΕΛΑΙΑ (ΚΟ)	9	20	2,113
INTRACOM HOLDINGS (ΚΟ)	23	218	3,387
ΙΝΤΡΑΛΟΤ (ΚΟ)	31	379	4,147
JUMBO (ΚΟ)	12	37	411
LAMDA DEVELOPMENT(ΚΟ)	52	189	2,457
MARFIN INVESTMENT GROUP (ΚΟ)	59	2,025	86,574
ΜΟΤΟΡ ΟΪΛ (ΚΟ)	6	13	237
ΜΥΤΙΛΗΝΑΙΟΣ (ΚΟ)	66	225	10,041
ΕΘΝΙΚΗ ΤΡΑΠΕΖΑ (ΚΟ)	404	6,726	61,603
ΟΠΑΠ (ΚΟ)	8	22	4,628
ΟΤΕ (ΚΟ)	17	44	2,938
ΟΛΠ (ΚΟ)	4	8	769
ΠΕΙΡΑΙΩΣ ΤΡΑΠΕΖΑ (ΚΟ)	394	3,338	24,091
ΔΕΗ (ΚΟ)	373	2,760	21,218
ΤΕΡΝΑ ΕΝΕΡΓΕΙΑΚΗ (ΚΟ)	35	105	5,111
VIOTALCO SA/NV (ΚΑ)	42	193	5,658
Δικαιώματα σε Δείκτες	44	372	6,571
FTSE/X.A. Large Cap	44	372	6,571
Δικαιώματα σε Μετοχές	6	290	3,082
ALPHA BANK (ΚΟ)	0	0	298
ΕΘΝΙΚΗ ΤΡΑΠΕΖΑ (ΚΟ)	0	0	541
ΟΠΑΠ (ΚΟ)	0	0	166
ΟΤΕ (ΚΟ)	0	0	90
ΠΕΙΡΑΙΩΣ ΤΡΑΠΕΖΑ (ΚΟ)	0	0	308
ΔΕΗ (ΚΟ)	6	290	1,679
Συνολική Δραστηριότητα	2,799	30,048	421,156

Πληθος Χρεογράφων	Ονομ. Αξία	Μερίσματα [1]			Ημερ. Τελευτ. Αποκοπής Μέρησματος [2]	Αποκοπή Δικαιώματα	Σημ. Χρεόγραφο	Τιμή κλεισίματος	% μεταβ.	Προηγ. Κλείσιμο-ημ/νία	Άνοιγμα	Κατωτ Τιμή	Ανωτ Τιμή	Τελ Τιμή	Σταθμ Τιμή	Τελευταία ζήτηση [7]	Τελευταία προσφορά [7]	Ρ/Ε μετά φ. Χρήση	Όγκος	Πράξεις	Αξία Συναλλαγών[8]	Χ.Α. Εταιρείας (χιλ. €) [3,5]	Χαμηλό έτους	Υψηλό έτους	Κλάδος [4]				
		2016	2017	2018																									
1,543,699,381	0.300	---	---	---	07/04/2008	18/04/2017	---	ALPHA BANK (ΚΟ)	1.6	0.31	#	1.595	12/07/2019	1.595	1.567	1.622	1.6	1.592	100@1.60	80126@1.60	---	---	3,616,873	2,305	5,758,911.54	2,469,919.01	0.841	1.86	30101010
461,254,013	0.300	---	---	---	04/06/2008	30/04/2018	---	ATTICA BANK A.T.E. (ΚΟ)	0.4	-2.20	€	0.409	12/07/2019	0.409	0.381	0.427	0.4	0.4	928@0.399	1000@0.405	---	---	1,182,279	762	472,678.90	184,501.61	0.0992	0.62	30101010
190,162,681	---	---	---	---	---	07/12/2016	---	CENERGY HOLDINGS (ΚΑ)	1.41	-2.08	€	1.44	12/07/2019	1.44	1.404	1.444	1.41	1.429	1265@1.41	75@1.44	---	---	62,026	168	88,632.01	268,129.38	1.182	1.59	50202010
372,535,329	6.70	0.44	0.54	2.57	04/07/2019	29/04/2013	---	COCA-COLA HBC AG (ΚΟ)	30.22	-1.53	€	30.69	12/07/2019	30.69	29.93	30.69	30.22	30.218	500@30.20	1030@30.40	---	---	47,375	189	1,431,582.001	1,258,017.64	26.81	35.2	45101020
51,807,314	0.910	---	---	---	21/06/2010	24/07/2018	---	FOURLIS ΣΥΜΜΕΤΟΧΩΝ (ΚΟ)	5.55	-1.25	€	5.62	12/07/2019	5.86	5.4	5.86	5.55	5.5	333@5.55	875@5.57	---	---	32,309	214	177,705.44	287,530.59	3.775	5.86	40401010
76,000,000	1.00	---	---	---	03/07/2007	17/09/2018	---	INTRACOM HOLDINGS (ΚΟ)	1	2.46	#	0.976	12/07/2019	0.976	0.961	1.02	1	0.99	150@0.994	3575@1.00	---	---	146,108	339	144,630.91	76,000.00	0.61	1.12	15101010
136,059,759	0.880	0.36	0.36	0.39	08/05/2019	05/03/2014	---	JUMBO (ΚΟ)	17.92	1.19	#	17.71	12/07/2019	17.59	17.28	18	17.92	17.622	35@17.84	1033@17.90	---	---	277,461	738	4,889,443.17	2,438,190.88	12.22	18.88	40203045
79,721,775	0.300	---	---	---	30/05/2007	23/06/2014	---	LAMDA DEVELOPMENT(ΚΟ)	9.5	1.28	#	9.38	12/07/2019	9.38	9.38	9.6	9.5	9.475	439@9.47	5442@9.50	---	---	97,054	489	919,541.53	757,356.86	5.62	10.1	35101010
939,510,748	0.300	---	---	---	26/04/2007	29/08/2014	---	MARFIN INVESTMENT GROUP (ΚΟ)	0.1248	-0.95	€	0.126	12/07/2019	0.1298	0.1232	0.130	0.1248	0.126102789@0.125	16196@0.126	---	---	2,111,544	463	266,261.16	117,250.94	0.067	0.1488	30202000	
259,189,761	---	---	---	---	---	26/02/2016	---	VIOLALCO SA/ΝV (ΚΑ)	4.09	-1.33	€	4.145	12/07/2019	4.105	4	4.19	4.09	4.101	105@4.08	400@4.14	---	---	142,939	386	586,138.96	1,060,086.12	2.45	4.495	50203000
232,000,000	2.12	---	---	0.0316	24/08/2018	19/06/2017	---	ΑΔΜΗΕ ΣΥΜΜΕΤΟΧΩΝ Α.Ε. (ΚΟ)	2.065	1.22	#	2.04	12/07/2019	2.09	2.01	2.09	2.065	2.042	200@2.05	1270@2.07	11.34	2018	157,368	282	321,309.93	479,080.00	1.46	2.19	65101015
71,417,100	0.650	0.4	0.55	0.6	03/06/2019	27/06/2014	---	ΑΕΡΟΠΟΡΙΑ ΑΙΓΑΙΟΥ (ΚΟ)	8.15	-1.21	€	8.25	12/07/2019	8.3	8.11	8.38	8.15	8.204	295@8.16	10@8.22	---	---	14,688	194	120,505.88	582,049.37	6.97	8.73	40501010
103,423,291	0.570	---	---	---	01/08/2011	19/04/2016	---	ΓΕΚ ΤΕΡΝΑ (ΚΟ)	6.04	-3.36	€	6.25	12/07/2019	6.21	5.96	6.25	6.04	6.053	75@5.99	607@6.04	---	---	114,187	416	691,191.41	624,676.68	4.08	6.3	50101010
232,000,000	2.48	---	---	---	20/07/2015	12/12/2001	---	ΔΕΗ (ΚΟ)	2.2	-2.40	€	2.254	12/07/2019	2.252	2.132	2.318	2.2	2.211	3000@2.20	2000@2.24	---	---	847,805	1,181	1,874,915.97	510,400.00	1.201	2.58	65101015
914,715,153	3.00	---	---	---	16/05/2008	29/08/2018	---	ΕΘΝΙΚΗ ΤΡΑΠΕΖΑ (ΚΟ)	2.168	-0.09	€	2.17	12/07/2019	2.208	2.136	2.219	2.168	2.166	3127@2.17	300@2.17	---	---	2,654,225	2,272	5,749,461.91	1,983,102.45	0.9	2.521	30101010
177,001,313	1.03	---	---	---	05/07/2011	20/12/2007	---	ΕΛΛΑΚΤΩΡ (ΚΟ)	2.07	-0.96	€	2.09	12/07/2019	2.1	2.01	2.11	2.07	2.064	2924@2.06	2000@2.10	---	---	165,270	471	341,136.33	366,392.72	1.18	2.14	50101010
60,348,000	0.690	0.065	0.0502	0.05	05/06/2019	06/08/2018	---	ΕΛΛΗΝ. ΧΡΗΜΑΤΙΣΤΗΡΙΑ-Χ.Α. (ΚΟ)	4.88	-1.41	€	4.95	12/07/2019	5	4.82	5	4.88	4.878	513@4.87	500@4.89	---	---	101,714	414	496,172.06	294,498.24	3.52	5.23	30202015
305,635,185	2.18	---	0.4	0.75	01/07/2019	01/10/2003	---	ΕΛΛΗΝΙΚΑ ΠΕΤΡΕΛΑΙΑ (ΚΟ)	9.12	-0.87	€	9.2	12/07/2019	9.28	9.03	9.28	9.12	9.117	1017@9.08	148@9.13	---	---	68,659	391	625,990.49	2,787,392.89	7.23	9.4	60101000
156,961,721	0.300	---	---	---	30/05/2013	14/11/2007	---	ΙΝΤΡΑΛΟΤ (ΚΟ)	0.469	-1.26	€	0.475	12/07/2019	0.475	0.463	0.49	0.469	0.475	9809@0.469	1000@0.475	---	---	367,364	288	174,350.26	73,615.05	0.3	0.581	40501020
110,782,980	0.750	0.9	1.3	1.3	26/06/2019	04/11/2013	---	ΜΟΤΟΡ ΟΪΛ (ΚΟ)	23.2	-1.28	€	23.5	12/07/2019	23.3	22.82	23.86	23.2	23.131	3@23.12	202@23.26	---	---	58,637	508	1,356,341.56	2,570,165.14	19.12	24.4	60101020
142,891,161	0.970	---	0.32	0.36	26/06/2019	07/07/2017	---	ΜΥΤΙΛΗΝΑΙΟΣ (ΚΟ)	10.63	-0.47	€	10.68	12/07/2019	10.72	10.58	10.81	10.63	10.706	723@10.62	1690@10.70	---	---	177,748	630	1,903,029.13	1,518,933.04	7.19	10.95	50203000
25,000,000	2.00	0.0892	0.1712	---	19/07/2018	08/08/2003	---	ΟΛΠ (ΚΟ)	2.2	-4.14	€	22.95	12/07/2019	21.9	21.9	22.85	22	22.17	326@22.00	250@22.50	19.73	2018	8,409	163	186,426.70	550,000.00	14.42	23.4	50206060
321,623,443	0.300	0.72	0.4	0.7	26/06/2019	25/04/2001	---	ΟΠΑΠ (ΚΟ)	9.72	0.26	#	9.695	12/07/2019	9.61	9.575	9.75	9.72	9.618	13391@9.70	4560@9.72	---	---	578,034	772	5,559,310.56	3,126,179.87	7.5241	10.2388	40501020
479,939,319	2.83	0.16	0.3529	0.4639	04/07/2019	18/06/1998	---	ΟΤΕ (ΚΟ)	12.5	---	~	12.5	12/07/2019	12.4	12.26	12.59	12.5	12.473	4@12.49	28898@12.50	---	---	392,738	779	4,898,540.97	5,999,241.49	9.5	13.1	15102015
436,659,164	6.00	---	---	---	16/05/2008	31/07/2017	---	ΠΕΙΡΑΙΩΣ ΤΡΑΠΕΖΑ (ΚΟ)	2.65	-3.85	€	2.756	12/07/2019	2.77	2.622	2.814	2.65	2.676	3000@2.65	1500@2.66	---	---	2,189,911	3,166	5,860,923.58	1,157,146.78	0.552	3.29	30101010
69,877,484	0.780	(0.0875)	(0.14)	---	24/05/2018	13/06/2018	---	ΣΑΡΑΝΤΗΣ ΓΡ. (ΚΟ)	9.01	1.35	#	8.89	12/07/2019	8.82	8.6	9.01	9.01	8.795	525@8.77	865@9.01	---	---	29,767	252	261,807.17	629,596.13	6.72	9.18	45201020
113,918,936	0.300	0.0939	0.0419	---	10/01/2018	07/01/2019	---	ΤΕΡΝΑ ΕΝΕΡΓΕΙΑΚΗ (ΚΟ)	7.28	-0.68	€	7.33	12/07/2019	7.3	7.21	7.34	7.28	7.272	2885@7.24	345@7.27	---	---	119,448	289	868,605.81	829,329.85	5.3	7.47	65101010
77,063,568	3.45	0.1049	0.0527	0.1591	11/06/2019	26/06/2018	---	ΤΙΤΑΝ (ΚΟ)	17.38	-4.40	€	18.18	12/07/2019	17.92	17.38	18.02	17.38	17.581	109@17.38	2506@17.60	---	---	70,077	465	1,232,007.24	1,473,335.40	16.7	20.65	50101030
3,709,161,852	0.230	---	---	---	02/05/2008	20/05/2019	---	ΤΡΑΠΕΖΑ EUROBANK ERGASIAS (ΚΟ)	0.808	-0.31	€	0.811	12/07/2019	0.826	0.793	0.83	0.808	0.811	1229@0.807	370@0.810	---	---	4,080,867	1,533	3,307,962.65	2,997,002.78	0.4664	0.8995	30101010

Κύρια Αγορά - Μέσης Συναλλακτικής Δραστηριότητας

13,126,020	0.560	---	---	---	08/07/2010	07/09/2018	---	A.S. COMPANY (ΚΟ)	3.11	0.32	#	3.1	12/07/2019	3.13	3.1	3.13	3.11	3.107	3400@3.10	100@3.11	---	---	3,400	13	10,565.00	40,821.92	2.38	3.15	40401030
102,847,472	0.300	---	---	---	01/07/2008	01/03/2010	---	AUDIOVISUAL (ΚΟ)	0.292	-8.75	€	0.32	12/07/2019	0.32	0.288	0.32	0.292	0.289	500@0.274	1924@0.288	---	---	16,975	20	4,911.21	30,031.46	0.171	0.36	40301010
48,855,000	0.080	(0.2125)	#####	0.275	20/05/2019	25/06/2019	---	AUTOHELLAS (ΚΟ)	5.88	-0.34	€	5.9	12/07/2019	5.92	5.76	5.94	5.88	5.82	2@5.80	206@5.88	---	---	7,318	60	42,593.50	287,267.40	5.25	6.55	40201040
11,921,531	2.33	---	0.035	0.055	22/03/2019	31/07/2017	---	BRIQ PROPERTIES (ΚΟ)	2.34	3.54	#	2.26	12/07/2019	2.28	2.28	2.38	2.34	2.338	190@2.30	729@2.34	9.69	2018	24,338	32	56,897.58	27,896.38	1.96	2.4	35102030
15,816,009	0.300	---	---	---	01/07/200																								

Πληθος Χρεογράφων	Ονομ. Αξία	Μερίσματα [1]			Ημερ. Τελευτ. Αποκοπής		Σημ.	Χρεόγραφο	Τιμή κλεισίματος	% μεταβ.	Προηγ. Κλείσιμο-ημ/νία	Άνοιγμα	Κατωτ Τιμή	Ανωτ Τιμή	Τελ Τιμή	Σταθμ Τιμή	Τελευταία ζήτηση [7]	Τελευταία προσφορά [7]	Ρ/Ε μετά φ.	Χρήση	Όγκος	Πράξεις	Αξία Συναλλαγών[8]	Χ.Α. Εταιρείας (χιλ. €) [3,5]	Χαμηλό έτους	Υψηλό έτους	Κλάδος [4]		
		2016	2017	2018	Μέρισμα [2]	Δικαιώμα																							
9,907,500	0.300	---	---	---	06/10/2005	13/02/2002	---	CPI (ΚΟ)	0.31	24.00 #	0.25	12/07/2019	0.31	0.25	0.31	0.31	0.28	250@0.260	1481@0.310	---	2018	119	4	33.35	3,071.33	0.186	0.31	10102030	
52,800,154	0.300	---	---	---	20/08/2014	21/06/2004	---	F.G. EUROPE (ΚΟ)	0.492	---	0.492	12/07/2019	0.492	0.492	0.492	0.492	0.492179006@0.492	---	---	---	7,020	5	3,453.84	25,977.68	0.342	0.62	40202020		
11,720,024	0.540	---	---	---	21/08/2014	01/08/2018	---	FLEXOPACK (ΚΟ)	7.3	---	7.3	12/07/2019	6.95	6.95	7.3	7.3	7.256	355@6.95	598@7.35	---	---	1,145	8	8,307.75	85,556.18	6.25	7.95	50203030	
20,578,374	0.620	0.07	0.1	---	08/06/2018	18/05/2015	---	INFORM ΛΥΚΟΣ Π. (ΚΟ)	1.35	8.87 #	1.24	12/07/2019	1.21	1.21	1.35	1.35	1.302	500@1.33	100@1.36	---	---	102,621	264	133,567.26	27,780.80	0.744	1.35	50205030	
10,500,000	4.00	0.28	0.31	0.36	07/05/2019	02/08/2016	---	INTERCONTINENTAL (ΚΟ)	6.1	-0.81 €	6.15	12/07/2019	6.1	6.1	6.15	6.1	6.106	1675@6.05	2050@6.10	---	---	19,299	23	117,845.60	64,050.00	5.5	6.7	35102000	
30,477,156	0.300	---	---	---	12/08/2008	17/10/2017	---	INTRAKAT (ΚΟ)	1.725	3.60 #	1.665	12/07/2019	1.675	1.665	1.78	1.725	1.723	5000@1.70	1800@1.73	---	---	184,548	340	317,969.86	52,573.09	0.92	1.78	50101010	
468,700	0.73	0.73	4.869	25/04/2019	21/05/2004	---	---	MERMEREN KOMB. A.D. PR. (ΕΛΠ)	57.8	-8.54 €	63.2	12/07/2019	58.2	57.8	60.4	57.8	58.334	28@57.80	2@59.80	1.19	2018	118	17	6,883.40	27,090.86	44	76.8	55102000	
10,500,000	0.950	---	---	---	24/06/2008	30/06/2017	---	MEVACO (ΚΟ)	1.32	1.54 #	1.3	12/07/2019	1.3	1.3	1.32	1.32	1.302	50@1.24	483@1.32	---	2018	1,050	7	1,367.34	13,860.00	0.91	1.32	55102015	
6,200,000	0.500	---	---	---	22/06/2010	01/11/1995	---	MINERVA (ΚΑ)	0.27	---	0.27	12/07/2019	---	---	---	---	---	400@0.190	50@0.270	---	---	---	---	---	1,674.00	0.153	0.28	40204020	
12,417,000	0.310	---	---	---	28/07/2008	28/08/2017	---	MLS ΠΛΗΡΟΦΟΡΙΚΗ (ΚΟ)	4.9	-0.81 €	4.94	12/07/2019	4.88	4.87	4.95	4.9	4.883	100@4.85	470@4.90	38.00	2018	900	7	4,395.10	60,843.30	4.6	5.32	10101015	
3,953,090	0.300	0.2	0.16	0.15	06/06/2019	05/12/2012	---	PAPERPACK (ΚΟ)	3.5	-0.57 €	3.52	12/07/2019	3.58	3.5	3.58	3.5	3.502	550@3.22	1000@3.58	18.18	2018	257	3	900.06	13,835.82	2.8	3.86	50203030	
11,812,193	0.470	---	---	---	29/05/2018	10/07/2019	---	PROFILE (ΚΟ)	3.57	3.78 #	3.44	12/07/2019	3.43	3.43	3.59	3.57	3.522	400@3.52	1300@3.58	---	---	67,562	182	237,972.32	42,169.53	1.21	3.71	10101010	
27,345,120	0.470	---	---	---	18/07/2005	26/02/2014	---	QUALITY & RELIABILITY (ΚΟ)	0.22	---	0.22	12/07/2019	0.22	0.216	0.226	0.22	0.219	702@0.219	6017@0.220	---	---	57,249	92	12,533.64	6,015.93	0.161	0.271	10101010	
11,913,632	0.300	---	---	---	05/09/2008	14/12/2018	---	QUEST ΣΥΜΜΕΤΟΧΩΝ (ΚΟ)	19.95	1.01 #	19.75	12/07/2019	19.75	19.5	19.95	19.95	19.756	10@19.30	100@20.00	---	---	7,612	66	150,385.15	237,676.96	12.8	20.6	10101010	
57,434,884	1.31	---	---	---	05/06/2008	12/06/2009	---	REDS (ΚΟ)	1.19	0.85 #	1.18	12/07/2019	1.18	1.18	1.2	1.19	1.186	80@1.18	430@1.19	---	---	5,540	16	6,568.08	68,347.51	0.8	1.24	35101010	
6,456,530	1.08	---	---	---	04/07/2019	02/08/2010	---	SPACE HELLAS (ΚΟ)	5.1	-1.92 €	5.2	12/07/2019	5	5	5.16	5.1	5.008	5@5.02	994@5.10	---	---	432	8	2,163.30	32,928.30	4.4	5.55	15101010	
3,125,463	0.300	---	---	---	16/11/1992	07/02/2017	---	UNIBIOS (ΚΟ)	0.418	---	0.418	12/07/2019	---	---	---	---	---	90@0.398	375@0.418	---	---	---	---	---	---	1,306.44	0.275	0.459	50204000
77,654,850	0.300	---	---	---	01/07/2011	21/02/2003	---	ΑΒΑΣ Α.Ε. (ΚΟ)	0.649	3.84 #	0.625	12/07/2019	0.644	0.625	0.654	0.649	0.64	1550@0.642	2500@0.650	---	---	92,394	113	59,101.49	50,398.00	0.286	0.68	50101010	
22,016,250	0.370	---	---	---	15/07/2009	11/05/2000	---	ΑΛΟΥΜΥΛΑ (ΚΟ)	1	-0.50 €	1.005	12/07/2019	1.005	0.992	1.05	1	1.013	70@0.994	508@1.00	---	---	20,970	67	21,247.34	22,016.25	0.181	1.08	55102035	
401,136	16.00	---	0.75	---	05/04/2018	05/03/2013	---	ΑΝΔΡΟΜΕΔΑ ΑΕΕΧ (ΚΟ)	25.2	---	25.2	12/07/2019	23.8	23.8	25.2	25.2	24.675	5@25.20	5@25.60	---	2018	8	2	197.40	10,108.63	20.4	25.8	30202010	
15,300,000	0.300	---	---	---	30/07/2009	13/12/1999	---	ΑΤΤΙΚΕΣ ΕΚΔΟΣΕΙΣ (ΚΟ)	0.31	---	0.31	12/07/2019	---	---	---	---	---	900@0.280	830@0.306	---	---	---	---	---	---	4,743.00	0.202	0.505	40301030
18,810,000	0.400	---	---	---	08/07/2010	14/11/2007	---	ΒΑΡΒΕΡΗΣ Ν. - MODA BAGNO (ΚΟ)	0.324	---	0.324	12/07/2019	---	---	---	---	---	1898@0.262	2000@0.320	---	---	---	---	---	---	6,094.44	0.262	0.49	40401025
23,986,500	1.05	---	---	---	26/06/2009	15/03/2000	---	ΒΙΟΚΑΡΠΕΤ (ΚΟ)	0.815	-1.81 €	0.83	12/07/2019	0.815	0.815	0.82	0.82	0.815	3500@0.755	99@0.820	---	---	401	2	326.82	19,549.00	0.45	0.87	50101035	
6,325,000	0.600	0.11	0.15	0.103	04/07/2019	17/02/2014	---	ΒΟΓΙΑΤΖΟΓΛΟΥ SYSTEMS (ΚΟ)	2.34	-1.68 €	2.38	12/07/2019	2.34	2.34	2.34	2.34	2.34	500@2.20	587@2.30	---	---	1,250	2	2,925.00	14,800.50	1.61	2.44	50205010	
24,060,000	0.300	0.01	0.01	0.015	01/07/2019	01/07/2019	---	ΓΕΝΙΚΗ ΕΜΠΟΡΙΟΥ (ΚΟ)	0.815	---	0.815	12/07/2019	0.79	0.79	0.815	0.815	0.793	5000@0.795	2940@0.815	20.34	2018	560	4	443.90	19,608.90	0.585	0.88	50205010	
34,720,000	0.310	---	---	---	16/06/2010	01/08/2007	---	ΔΡΟΜΕΑΣ (ΚΟ)	0.374	-1.58 €	0.38	12/07/2019	0.37	0.362	0.376	0.374	0.366	10000@0.372	4746@0.374	---	---	31,399	49	11,507.44	12,985.28	0.2	0.434	40202015	
13,673,200	0.880	---	---	---	18/07/2008	26/07/2001	---	ΕΒΡΟΦΑΡΜΑ (ΚΟ)	1.055	-1.86 €	1.075	12/07/2019	1.1	1.05	1.105	1.055	1.053	100@1.04	75@1.05	---	---	2,965	10	3,121.93	14,425.23	0.605	1.16	45102020	
27,848,000	0.300	---	0.0034	---	20/08/2018	02/09/2003	---	ΕΙΔΗΣΕΟΦΩΝΙΚΗ ΕΛΛΑΣ (ΚΟ)	0.438	-4.78 €	0.46	12/07/2019	0.436	0.414	0.44	0.438	0.435	150@0.432	58@0.436	---	---	7,200	13	3,131.46	12,197.42	0.326	0.48	15102015	
11,250,000	0.520	0.04	---	---	24/07/2017	09/11/2015	---	ΕΚΤΕΡ (ΚΟ)	1.77	-1.12 €	1.79	12/07/2019	1.815	1.76	1.82	1.77	1.792	2217@1.77	1000@1.79	---	---	111,547	218	199,916.34	19,912.50	1.18	1.845	50101010	
82,667,000	0.300	---	---	---	22/07/2014	---	---	ΕΛ.ΤΕΧ. ΑΝΕΜΟΣ Α.Ε. (ΚΟ)	2.54	0.39 #	2.53	12/07/2019	2.53	2.53	2.59	2.54	2.538	60@2.55	150@2.58	---	---	15,054	39	38,214.21	209,974.18	1.475	2.62	65101010	
18,410,839	1.00	---	---	---	07/07/2009	10/09/2010	---	ΕΛΑΣΤΡΟΝ (ΚΟ)	1.39	-2.80 €	1.43	12/07/2019	1.45	1.385	1.45	1.39	1.393	834@1.39	500@1.42	(-6)	2017	13,210	34	18,399.57	25,591.07	1.105	1.5	55102010	
375,241,586	0.390	---	---	0.03	28/05/2019	14/07/2006	---	ΕΒΑΛΧΑΛΚΟΡ (ΚΑ)	1.81	2.26 #	1.77	12/07/2019	1.8	1.78	1.82	1.81	1.799	400@1.80	40@1.81	---	---	95,088	185	171,086.89	679,187.27	1.19	1.88	55102015	
3,307,500	0.460	---	---	---	11/08/2010	04/12/2018	---	ΕΛΒΕ Α.Β.Ε.Ε. (ΚΟ)	4.1	---	4.1	12/07/2019	---	---	---	---	---	50@4.00	419@4.36	---	---	---	---	---	---	13,560.75	3.14	4.64	40204020
31,734,530	1.60	---	---	---	09/07/2007	19/07/2006	---	ΕΛΓΕΚΑ (ΚΟ)	0.26	---	0.26	12/07/2019	0.28	0.236	0.28	0.26	0.252	1360@0.244	1200@0.274	---	---	9,230	11	2,325.48	8,250.98	0.113	0.304	45201010	
19,864,886	5.60	0.672	0.672	0.672	04/04/2019	02/07/2008	---	ΕΛΛΑΔΟΣ ΤΡΑΠΕΖΑ (ΚΟ)	14.16	-1.12 €	14.32	12/07/2019	14.14	14.06	14.4	14.16	14.163	200@14.08	2890@14.18	---	---	6,940	93	98,287.80	281,286.79	12.2	15.2	30101010	
26,730,187	0.520	---	0.04	0.06	09/07/2019	01/08/2017	---	ΕΛΤΟΝ (ΚΟ)	1.68	-0.59 €	1.69	12/07/2019	1.69	1.66	1.7	1.68	1.677	2000@1.66	1045@1.68	21.64	2017	11,897</							

Πληθος Χρεογράφων	Ονομ. Αξία	Μερίσματα [1]			Ημερ. Τελευτ. Αποκοπής		Σημ.	Χρεόγραφο	Τιμή κλεισίματος	% μεταβ.	Προηγ. Κλείσιμο- ημ/νία	Άνοιγμα	Κατωτ Τιμή	Ανωτ Τιμή	Τελ Τιμή	Σταθμ Τιμή	Τελευταία ζήτηση [7]	Τελευταία προσφορά [7]	Ρ/Ε μετά φ. Χρήση	Όγκος	Πράξεις	Αξία Συναλλαγών[8]	Χ.Α. Εταιρείας (χιλ. €) [3,5]	Χαμηλό έτους	Υψηλό έτους	Κλάδος [4]			
		2016	2017	2018	Μέρισμα [2]	Δικαιώμα																							
27,503,677	0.630	0.1	0.12	0.13	29/05/2019	18/10/1999	---	ΕΥΡΩΠΑΪΚΗ ΠΙΣΤΗ (ΚΟ)	4.81	---	4.81	12/07/2019	4.81	4.79	4.84	4.81	4.807	743@4.79	300@4.84	---	---	6,623	45	31,834.58	132,292.69	3.4	5.38	30302010	
122,156,754	0.440	---	---	---	24/11/2014	28/03/2018	---	ΙΑΣΩ (ΚΟ)	1.35	-2.17	€	1.38	12/07/2019	1.38	1.35	1.396	1.35	1.37	228@1.35	286@1.37	---	---	48,939	52	67,069.09	164,911.62	1.18	1.49	20101010
86,735,980	0.310	---	---	---	06/07/2009	02/01/2002	---	ΙΑΤΡΙΚΟ ΑΘΗΝΩΝ (ΚΟ)	2.23	3.72	#	2.15	12/07/2019	2.15	2.15	2.24	2.23	2.195	300@2.17	4225@2.24	---	---	13,594	56	29,836.00	193,421.24	0.96	2.29	20101025
28,580,100	0.400	---	0.22	0.15	08/07/2019	04/07/2016	---	ΙΚΤΙΝΟΣ ΕΛΛΑΣ (ΚΟ)	5.02	0.20	#	5.01	12/07/2019	5.01	4.98	5.06	5.02	5.009	150@5.00	243@5.02	---	---	33,862	120	169,630.42	143,472.10	4.2	5.59	50101035
8,226,132	0.900	---	---	---	15/05/2009	13/10/2014	---	ΙΛΥΔΑ (ΚΟ)	0.38	-0.52	€	0.382	12/07/2019	0.38	0.38	0.38	0.38	800@0.378	4865@0.380	---	---	1,135	3	431.30	3,125.93	0.183	0.48	10101015	
2,566,836	0.440	---	---	---	13/08/2010	09/01/2007	---	ΙΝΤΕΡΓΟΥΝΤ-ΕΥΛΕΜΠΟΡΙΑ (ΠΟ)	0.09	---	---	0.09	12/07/2019	---	---	---	---	3000@0.082	6000@0.117	---	---	---	---	---	4,079.52	0.0725	0.09	50205010	
34,986,430	0.440	---	---	---	25/07/2008	23/02/2010	---	ΙΝΤΕΡΓΟΥΝΤ-ΕΥΛΕΜΠΟΡΙΑ (ΚΟ)	0.11	---	---	0.11	12/07/2019	0.11	0.11	0.11	0.11	1400@0.105	501@0.135	---	---	3,000	1	330.00	4,079.52	0.072	0.134	50205010	
8,424,900	0.500	---	---	---	12/07/2010	04/07/2019	---	ΙΝΤΕΡΤΕΚ (ΚΟ)	0.65	-5.11	€	0.685	12/07/2019	0.685	0.63	0.7	0.65	0.662	163@0.635	2175@0.650	---	2018	72,190	137	47,817.91	5,476.19	0.387	0.7	50205010
7,500,000	0.330	---	---	---	19/06/2015	11/07/2018	---	ΚΑΝΑΚΗΣ Σ. (ΚΟ)	4.36	---	---	4.36	12/07/2019	4.36	4.36	4.36	4.36	166695@4.36	201@4.42	15.28	2018	2,002	3	8,728.72	32,700.00	3.8	4.42	45201010	
9,742,920	0.400	---	---	---	12/08/2016	14/07/2000	---	ΚΑΡΑΜΟΛΕΓΚΟΣ (ΚΟ)	1.42	9.23	#	1.3	12/07/2019	1.36	1.26	1.69	1.44	1.419	500@1.39	100@1.50	---	---	10,473	35	14,866.20	13,834.95	1.14	1.7	45102020
19,804,134	0.300	---	---	---	01/07/2004	06/11/2017	---	ΚΕΚΡΟΦ (ΚΟ)	3.45	2.37	#	3.37	12/07/2019	3.37	3.37	3.49	3.45	3.434	100@3.39	200@3.46	---	2018	33,548	161	115,205.60	68,324.26	1.24	3.49	35101010
40,219,218	0.260	---	---	---	02/07/2018	10/06/2019	---	ΚΛΟΥΚΙΝΑΣ - ΛΑΠΠΑΣ (ΚΟ)	0.988	-2.18	€	1.01	12/07/2019	1.02	0.98	1.02	0.988	0.992	921@0.980	1460@0.988	---	---	18,739	68	18,596.43	39,736.59	0.524	1.08	50101010
11,510,102	0.890	---	---	---	24/06/2005	06/10/1999	---	ΚΛΩΣ/ΓΙΑ ΝΑΥΠΑΚΤΟΥ (ΚΑ)	0.75	---	---	0.75	12/07/2019	0.74	0.71	0.88	0.75	0.752	100@0.715	1949@0.750	---	---	23,832	47	17,912.49	8,632.58	0.4	1	55101020
21,224,340	0.420	0.01	0.005	---	10/09/2018	25/04/2006	---	ΚΟΡΔΕΛΛΟΥ Χ. ΑΦΟΙ (ΚΟ)	0.418	0.97	#	0.414	12/07/2019	0.418	0.418	0.418	0.418	0.418	500@0.388	3940@0.418	---	2018	10	1	4.18	8,871.77	0.29	0.474	55102010
33,065,136	0.380	0.09	0.115	---	23/08/2018	16/09/2013	---	ΚΡΙ - ΚΡΙ (ΚΑ)	5.46	0.74	#	5.42	12/07/2019	5.3	5.3	5.48	5.48	5.453	1700@5.44	500@5.50	17.84	2018	3,592	24	19,588.48	180,535.64	4.25	5.78	45102020
18,017,472	0.360	---	---	---	15/06/2010	28/08/2017	---	ΚΤΗΜΑ Κ. ΛΑΖΑΡΙΔΗ (ΚΟ)	1.62	2.53	#	1.58	12/07/2019	1.7	1.47	1.7	1.62	1.518	100@1.57	945@1.62	---	---	11,671	42	17,711.71	29,188.30	0.75	1.7	45101015
7,595,160	0.600	---	0.0263	---	04/09/2018	18/08/2010	---	ΚΥΡΙΑΚΟΥΛΗΣ (ΚΟ)	2.2	-0.90	€	2.22	12/07/2019	2.2	2.1	2.2	2.2	2.139	220@2.12	356@2.20	---	---	2,844	21	6,082.04	16,709.35	0.81	2.42	40501015
5,939,268	0.620	---	---	---	10/07/2003	03/01/2002	---	ΛΑΝΑΚΑΜ (ΚΟ)	0.82	17.99	#	0.695	12/07/2019	0.7	0.7	0.82	0.82	0.741	1034@0.780	250@0.840	---	2018	9,266	34	6,864.78	4,870.20	0.294	0.82	40401020
8,321,682	0.670	---	---	---	17/08/2007	23/11/1999	---	ΛΕΒΕΝΤΕΡΗΣ Ν. (ΚΑ)	0.146	13.18	#	0.129	12/07/2019	0.14	0.14	0.15	0.15	0.146	2400@0.140	1000@0.160	---	2018	2,670	5	390.50	1,668.68	0.073	0.15	50203000
2,160,524	0.670	0.0436	0.0436	---	03/12/2018	23/11/1999	---	ΛΕΒΕΝΤΕΡΗΣ Ν. (ΠΑ)	0.21	---	---	0.21	12/07/2019	---	---	---	---	---	2@0.220	---	---	---	---	---	---	1,668.68	0.13	0.26	50203000
17,120,280	0.940	---	---	---	01/06/2010	09/07/2018	---	ΛΟΥΛΗ ΜΥΛΟΙ (ΚΟ)	3.06	5.52	#	2.9	12/07/2019	2.8	2.8	3.1	3.06	3.012	1000@2.98	607@3.06	---	---	47,040	61	141,701.84	52,388.06	2.1	3.1	45102020
9,819,370	0.690	---	---	---	14/08/2007	09/01/2004	---	ΜΑΘΙΟΣ ΠΥΡΙΜΑΧΑ (ΚΟ)	0.358	-3.24	€	0.37	12/07/2019	0.37	0.31	0.37	0.358	0.321	1500@0.260	149@0.358	---	---	2,966	9	952.82	3,515.33	0.172	0.37	55101000
29,250,000	0.360	---	---	---	02/06/2009	25/04/2019	---	ΜΟΤΟΔΥΝΑΜΙΚΗ (ΚΟ)	1.3	-1.52	€	1.32	12/07/2019	1.31	1.28	1.35	1.3	1.309	829@1.29	600@1.32	---	---	23,525	43	30,805.59	38,025.00	0.5225	1.46	40401030
32,188,050	1.04	---	---	---	21/07/2008	20/01/2000	---	ΜΟΥΣΑΚΗΣ (ΚΑ)	0.456	-3.39	€	0.472	12/07/2019	0.458	0.452	0.472	0.456	0.457	101@0.452	806@0.456	---	---	9,004	19	4,118.59	14,677.75	0.296	0.585	55101020
294,016,812	0.300	---	---	---	08/07/2008	21/03/2016	---	ΝΗΡΕΥΣ (ΚΟ)	0.187	-1.06	€	0.189	12/07/2019	0.183	0.183	0.1895	0.187	0.185	32@0.185	499@0.187	---	---	10,487	18	1,944.48	54,981.14	0.1514	0.219	45102010
10,080,000	3.00	0.49	0.45	0.57	02/07/2019	27/08/2001	---	ΟΑΘ (ΚΟ)	29.7	-0.67	€	29.9	12/07/2019	29.5	29	29.7	29.7	29.072	42@29.00	4@29.70	17.45	2018	481	19	13,983.70	299,376.00	23.9	31	50206060
4,971,466	1.46	---	---	---	04/07/2007	08/10/2003	---	ΠΑΪΡΗΣ ΠΛΑΣΤΙΚΩΝ (ΚΟ)	0.282	-3.42	€	0.292	12/07/2019	0.282	0.282	0.282	0.282	0.282	30@0.282	400@0.288	---	---	500	1	141.00	1,401.95	0.16	0.43	50203030
25,118,410	0.590	---	---	---	17/08/2000	25/06/2019	---	ΠΑΠΟΥΣΤΑΝΗΣ (ΚΟ)	1.705	-0.58	€	1.715	12/07/2019	1.715	1.65	1.715	1.705	1.691	11@1.70	1367@1.71	38.75	2018	8,650	45	14,631.21	42,826.89	0.95	1.8	45201020
17,175,776	0.370	---	---	---	14/07/2005	30/09/2003	---	ΠΕΡΣΕΥΣ (ΚΟ)	1.19	---	---	1.19	12/07/2019	1.19	1.19	1.19	1.19	1.19	200@1.12	400@1.19	6.99	2018	100	1	119.00	20,439.17	0.912	1.335	45102010
7,070,400	0.930	---	---	---	30/11/2016	06/05/2016	---	ΠΕΤΡΟΠΟΥΛΟΣ ΠΕΤΡΟΣ (ΚΟ)	7.45	0.68	#	7.4	12/07/2019	7.45	7.45	7.45	7.45	1000@7.00	230@7.55	---	---	250	2	1,862.50	52,674.48	6.46	7.5	50206015	
22,075,665	0.330	0.05	0.07	0.07	30/05/2019	27/04/2015	---	ΠΛΑΙΣΙΟ COMPUTERS (ΚΟ)	4.22	---	---	4.22	12/07/2019	4.24	4.16	4.25	4.22	4.202	20@4.17	6@4.22	---	---	7,510	40	31,554.58	93,159.31	3.74	4.37	40401010
43,741,452	0.660	---	0.0471	0.0444	20/06/2019	01/11/1999	---	ΠΛΑΣΤΙΚΑ ΘΡΑΚΗΣ (ΚΟ)	2.24	0.45	#	2.23	12/07/2019	2.18	2.18	2.26	2.24	2.22	999@2.20	532@2.24	---	---	28,067	112	62,307.56	97,980.85	1.79	2.6	50203015
21,912,599	0.300	---	---	---	11/04/2011	23/02/2007	---	ΡΕΒΟΪΑ (ΚΟ)	0.78	---	---	0.78	12/07/2019	---	---	---	---	1000@0.755	101@0.775	11.66	2018	---	---	---	---	17,091.83	0.392	0.92	60101020
40,693,350	5.00	---	---	---	03/07/2006	26/05/2015	---	ΤΕΧΝΙΚΗ ΟΛΥΜΠΙΑΚΗ (ΚΟ)	2.24	4.19	#	2.15	12/07/2019	2.15	2.14	2.26	2.24	2.222	240@2.23	1397@2.24	---	---	54,901	166	122,015.94	91,153.10	1.38	2.88	40202010
1,524,000	0.300	---	---	---	06/07/2007	06/02/2013	---	ΤΖΙΡΑΚΙΑΣ ΠΡΟΦΙΛ (ΚΑ)	1.98	8.79	#	1.82	12/07/2019	1.82	1.7	2	1.98	1.814	50@1.90	115@1.99	---	2018	7,263	75	13,173.04	3,017.52	0.8		

Πληθος Χρεογράφων	Ονομ. Αξία	Μερίσματα [1]			Ημερ. Τελευτ. Αποκοπής Μέρημα [2]	Αποκοπή Δικαίωμα	Σημ. Χρεόγραφο	Τιμή κλεισίματος	% μεταβ.	Προηγ. Κλείσιμο-ημ/νία	Άνοιγμα	Κατωτ Τιμή	Ανωτ Τιμή	Τελ Σταθμ Τιμή	Τελευταία ζήτηση [7]	Τελευταία προσφορά [7]	Ρ/Ε μετά φ. Χρήση	Όγκος	Πράξεις	Αξία Συναλλαγών[8]	Χ.Α. Εταιρείας (χιλ. €) [3,5]	Χαμηλό έτους	Υψηλό έτους	Κλάδος [4]					
		2016	2017	2018																									
14,000,000	4.15	---	---	---	23/04/2010	29/06/1999	---	ALPHA ΑΣΤΙΚΑ ΑΚΙΝΗΤΑ (ΚΟ)	7.15	0.70 #	7.1	12/07/2019	7.3	7.05	7.3	7.15	7.166	500@7.00	138@7.15	---	---	272	11	1,949.20	100,100.00	6.05	7.45	35101015	
215,805,843	0.300	---	---	---	20/07/2009	29/12/2010	---	ΑΤΤΙΚΑ ΣΥΜΜΕΤΟΧΩΝ (ΚΟ)	1.375	-3.85 €	1.43	12/07/2019	1.4	1.365	1.44	1.375	1.384	100@1.37	960@1.37	---	---	9,806	43	13,568.06	296,733.03	1.15	1.475	40501015	
4,740,000	0.860	---	---	---	---	14/03/2003	---	LOGISMOS (ΚΟ)	0.466	---	0.466	12/07/2019	---	---	---	---	---	3000@0.452	200@0.496	58.56	2018	---	---	---	2,208.84	0.39	0.51	10101015	
80,690,653	0.500	---	---	---	25/04/2014	22/12/2016	---	TRASTOR Α.Ε.Ε.Α.Π. (ΚΟ)	1.08	1.89 #	1.06	12/07/2019	1.08	1.08	1.08	1.08	9573@1.08	400@1.14	31.83	2018	17,427	3	18,821.16	87,145.91	0.745	1.2	35102030		
4,968,600	2.88	---	---	---	01/07/1998	14/12/1998	---	ΒΙΣ (ΚΟ)	0.93	---	0.93	12/07/2019	---	---	---	---	---	3000@0.850	982@1.02	---	2018	---	---	---	4,620.80	0.645	1.04	50203030	
8,418,750	0.300	0.3	0.28	0.32	12/06/2019	27/06/2012	---	ΓΕΚΕ (ΚΑ)	5	---	5	12/07/2019	5	5	5	5	5	90@5.00	---	13.87	2018	50	2	250.00	42,093.75	4.78	5.3	40501025	
15,000,000	0.300	---	---	---	06/07/2007	18/07/2000	---	ΔΔΙΟΣ ΠΛΑΣΤΙΚΑ (ΚΟ)	2.84	---	2.84	12/07/2019	---	---	---	---	---	200@2.72	17@2.84	---	---	---	---	---	42,600.00	2.62	2.84	50203015	
255,494,534	3.00	0.2	0.22	0.286	20/06/2019	23/12/2015	---	ΕΘΝΙΚΗ ΠΑΝΓΑΙΑ (ΚΟ)	5	-0.99 €	5.05	12/07/2019	5	5	5	5	5	264@5.00	136@5.20	---	---	818	10	4,090.00	1,277,472.67	4.4	5.75	35102000	
23,828,130	0.500	0.052	0.06	---	18/07/2018	17/02/2009	---	ΕΛΙΝΟΙΑ (ΚΟ)	1.93	1.58 #	1.9	12/07/2019	1.93	1.92	1.93	1.93	1,927	1000@1.71	709@1.93	---	---	411	4	792.03	45,988.29	1.22	1.93	60101020	
8,298,467	0.400	---	---	---	30/08/1993	08/05/2013	---	ΙΝΤΕΑΛ ΟΜΙΛΟΣ (ΚΟ)	1	---	1	12/07/2019	1	0.95	1.02	1.02	1,013	994@0.950	467@1.02	---	---	106	4	107.36	8,298.47	0.72	1.06	10102030	
14,679,792	1.68	0.07	---	---	28/06/2017	04/09/2000	---	ΚΑΡΑΤΖΗ (ΚΟ)	7.95	---	7.95	12/07/2019	7.95	7.95	7.95	7.95	7.95	490@7.55	396@7.95	---	---	500	2	3,975.00	116,704.35	6	8.15	50203030	
2,760,000	11.83	9.2	9.2	9.5	01/07/2019	16/07/1990	---	ΚΑΡΕΛΙΑ (ΚΑ)	270	---	270	12/07/2019	---	---	---	---	---	10@256.00	3@280.00	---	---	---	---	---	745,200.00	240	282	45103010	
6,700,000	0.800	0.028	0.028	---	28/06/2018	29/05/2014	---	ΚΕΠΕΝΟΥ ΜΥΛΟΙ (ΚΟ)	1.63	---	1.63	12/07/2019	---	---	---	---	---	500@1.58	500@1.78	16.96	2018	---	---	---	10,921.00	1.23	1.66	45102020	
21,364,000	1.12	---	0.2	---	28/06/2018	10/08/2005	---	ΛΑΜΨΑ (ΚΟ)	19.7	-1.50 €	20	12/07/2019	19.8	19.7	19.8	19.7	19,704	100@19.80	---	---	---	---	50	2	985.20	420,870.80	17.4	20.2	40501025
6,340,000	0.600	---	---	0.05	31/10/2018	30/11/2018	---	ΝΑΚΑΣ ΜΟΥΣΙΚΗ (ΚΟ)	1.95	---	1.95	12/07/2019	2.14	2.14	2.14	2.14	2.14	4@1.80	60@2.14	16.43	2017	10	1	21.40	12,363.00	1.33	2.14	40401030	
27,379,200	0.300	---	0.148	---	20/07/2018	24/08/2018	---	ΠΛΑΣΤΙΚΑ ΚΡΗΤΗΣ (ΚΟ)	12.6	-0.79 €	12.7	12/07/2019	12.5	12.5	12.6	12.6	12,593	575@12.50	81@12.70	---	---	1,770	14	22,289.50	344,977.92	9.85	12.7	50203015	
4,181,450	0.500	---	---	---	21/08/2000	05/03/2002	---	ΣΑΡΑΝΤΟΠΟΥΛΟΣ ΚΥΛ/ΜΥΛΟΙ (ΚΟ)	1.21	---	1.21	12/07/2019	---	---	---	---	---	---	29@1.21	---	---	---	---	---	---	5,059.55	0.565	1.33	45102020
28,438,268	0.300	---	---	---	21/08/2006	24/11/1999	---	ΣΠΥΡΟΥ ΑΓΡ. ΟΙΚ. (ΚΟ)	0.278	---	0.278	12/07/2019	---	---	---	---	---	---	101@0.276	---	---	---	---	---	---	7,905.84	0.18	0.278	45102010

Διαπραγματεύσιμα Αμοιβαία Κεφάλαια (Δ.Α.Κ.)

812,382	---	---	---	---	15/06/2016	---	ALPHA ETF FTSE Athex Large Cap	21.74	-0.78 €	21.91	12/07/2019	21.95	21.53	21.95	21.74	21.541	---	---	---	---	---	---	478	4	10,296.80	---	15.86	24.45	12003
---------	-----	-----	-----	-----	------------	-----	--------------------------------	-------	---------	-------	------------	-------	-------	-------	-------	--------	-----	-----	-----	-----	-----	-----	-----	---	-----------	-----	-------	-------	-------

Επιτήρηση

5,867,311	0.300	---	---	---	11/08/2010	28/04/2017	5123	DIONIC (ΚΟ)	0.216	---	0.216	12/07/2019	---	---	---	---	---	999@0.175	1@0.258	---	---	---	---	---	---	1,267.34	0.175	0.67	50205010	
172,577,414	0.300	---	---	---	---	19/09/2016	5161	FORTHNET (ΚΟ)	0.286	6.72 #	0.268	12/07/2019	0.286	0.286	0.286	0.286	0.286	150@0.216	918@0.286	---	---	1,000	4	286.00	49,357.14	0.0905	0.286	15102015		
355,437,751	0.360	---	---	---	07/07/2010	21/09/2017	5160	FRIGOGLASS (ΚΟ)	0.165	---	0.165	12/07/2019	0.165	0.162	0.165	0.165	0.165	5170@0.166	5000@0.178	---	---	79,391	33	13,063.52	58,647.23	0.0855	0.216	50204000		
51,081,030	1.00	---	---	---	20/08/2007	03/09/2007	4912	ΛΑΝΙΦΑΡΜ (ΚΟ)	0.31	-11.43 €	0.35	12/07/2019	0.348	0.31	0.348	0.32	0.317	700@0.310	2750@0.320	---	---	2,250	5	713.20	15,835.12	0.11	0.38	20103015		
4,419,616	1.58	---	---	---	21/07/2011	04/03/2015	4983	MEDICON ΕΛΛΑΣ (ΚΟ)	1.95	---	1.95	12/07/2019	2.26	2.26	2.26	2.26	2.26	200@1.82	190@1.99	---	---	18	2	40.68	8,618.25	1.2	2.3	20102010		
14,967,940	0.500	---	---	---	21/05/2008	04/01/2008	4956	PASAL Α.Ε. (ΚΟ)	0.1	---	0.1	12/07/2019	0.12	0.12	0.12	0.12	0.12	7000@0.090	1500@0.120	---	---	500	1	60.00	1,496.79	0.07	0.139	35101010		
65,326,268	0.530	---	---	---	04/07/2007	19/07/2006	4750	ΣΑΤΟ ΑΕ (ΚΟ)	0.05	---	0.05	12/07/2019	0.05	0.05	0.05	0.05	0.05	300@0.050	10000@0.056	---	---	6,055	3	302.75	3,266.31	0.024	0.071	40202015		
13,191,620	0.620	---	---	---	04/08/2010	09/09/2002	5196	ΥΑΛΟ - ΚΩΝΣΤΑΝΤΙΝΟΥ (ΚΑ)	0.143	---	0.143	12/07/2019	---	---	---	---	---	---	1696@0.115	---	---	---	---	---	---	1,886.40	0.115	0.178	40202020	
33,301,715	0.320	---	---	---	27/06/2003	08/07/2009	5195	ΑΕΓΕΚ (ΚΟ)	0.066	0.76 #	0.066	12/07/2019	0.066	0.0625	0.066	0.0625	0.066	1710@0.063	7383@0.066	---	---	21,000	10	1,382.50	2,197.91	0.028	0.075	50101010		
13,000,000	1.00	---	---	---	01/08/2007	07/04/2000	5093	ΑΚΡΙΑΣ (ΚΟ)	0.2	---	0.2	12/07/2019	0.16	0.16	0.16	0.16	0.16	2230@0.160	20@0.200	---	---	10	1	1.60	2,600.00	0.16	0.3	50101035		
185,373,016	0.300	---	---	---	02/07/2008	28/02/2011	4957	ΑΝΕΚ (ΚΟ)	0.075	6.38 #	0.071	12/07/2019	0.061	0.061	0.075	0.075	0.073	2400@0.070	8298@0.075	---	---	35,038	13	2,573.57	14,222.42	0.04	0.076	40501015		
312,163	0.300	---	---	---	02/07/2008	28/02/2011	4959	ΑΝΕΚ (ΠΟ '90)	0.072	---	0.072	12/07/2019	---	---	---	---	---	---	---	---	---	---	---	---	---	---	14,222.42	0.048	0.086	40501015
2,969,713	0.300	---	---	---	02/07/2008	28/02/2011	4958	ΑΝΕΚ (ΠΟ '96)	0.1	---	0.1	12/07/2019	---	---	---	---	---	---	---	---	---	---	---	---	---	---	14,222.42	0.056	0.1	40501015
4,737,503	0.320	---	---	---	22/06/2005	22/09/2015	5115	ΒΑΡΑΓΚΗΣ (ΚΟ)	0.048	---	0.048	12/07/2019	---	---	---	---	---	---	---	---	---	---	---	---	---	---	227.40	0.0385	0.056	40202015
6,330,002	0.300	---	---	---	25/06/2002	15/03/2019	5162	ΒΑΡΒΑΡΕΣΟΣ (ΚΑ)	0.384	---	0.384	12/07/2019	---	---	---	---	---	---	5@0.308	---	2018	---	---	---	---	---	2,430.72	0.216	0.384	55101020
17,579,754	4.16	---	---	---	18/08/2006	02/08/2010	5156	ΒΙΟΤΕΡ (ΚΟ)	0.032	-18.99 €	0.04	12/07/2019	0.032	0.032	0.032	0.032	0.032	2300@0.035	---	---	---	---	15,000	4	480.00	562.55	0.028	0.085	50101010	

Πληθος Χρεογράφων	Ονομ. Αξία	Μερίσματα [1]			Ημερ. Τελευτ. Αποκοπής		Σημ.	Χρεόγραφο	Τιμή κλεισίματος	% μεταβ.	Προηγ. Κλεισίμο- ημ/νία	Άνοιγμα	Κατωτ Τιμή	Ανωτ Τιμή	Τελ Σταθμ Τιμή	Τελευταία ζήτηση [7]	Τελευταία προσφορά [7]	Ρ/Ε μετά φ. Χρήση	Όγκος	Πράξεις	Αξία Συναλλαγών[8]	Χ.Α. Εταιρείας (χιλ. €) [3,5]	Χαμηλό έτους	Υψηλό έτους	Κλάδος [4]					
		2016	2017	2018	Μέρηματα [2]	Δικαιώμα																								
15,878,748	0.480	---	---	---	10/07/2006	22/03/2004	5095	ΔΟΜΙΚΗ ΚΡΗΤΗΣ (ΚΟ)	0.14	-6.67	€	0.15	12/07/2019	0.12	0.12	0.15	0.15	0.14	1500@0.120	443@0.150	---	---	2,002	6	279.84	2,223.02	0.05	0.162	50101010	
3,961,300	1.28	---	---	---	29/06/2004	03/08/2000	5080	ΔΟΥΡΟΣ (ΚΟ)	0.21	---	---	0.21	12/07/2019	---	---	---	---	---	700@0.200	---	---	2018	---	---	---	831.87	0.151	0.236	40204020	
7,085,888	1.59	---	---	---	02/07/1996	06/09/2010	4690	ΕΛΒΙΕΜΕΚ (ΚΟ)	3.24	---	---	3.24	12/07/2019	---	---	---	---	---	---	116@3.24	---	---	---	---	---	22,958.28	2.6	4.7	35101010	
51,754,364	0.300	---	---	---	23/12/2003	24/01/2007	5197	ΕΠΙΛΕΚΤΟΣ (ΚΟ)	0.15	-9.09	€	0.165	12/07/2019	0.15	0.15	0.15	0.15	0.15	1377@0.150	7127@0.165	---	---	52,723	14	7,908.45	7,763.15	0.0875	0.22	55101020	
11,125,110	0.300	---	---	---	02/06/2010	06/11/2017	5178	ΕΥΡΩΣΥΜΒΟΥΛΟΙ (ΚΟ)	0.214	---	---	0.214	12/07/2019	0.214	0.214	0.214	0.214	0.214	1500@0.212	5454@0.214	---	---	6,000	4	1,284.00	2,380.77	0.105	0.214	50205020	
7,125,216	0.650	---	---	---	01/07/2005	14/12/1999	4955	ΚΡΕΚΑ (ΚΟ)	0.034	---	---	0.034	12/07/2019	---	---	---	---	---	19000@0.041	---	---	2018	---	---	---	242.26	0.0275	0.0405	45102010	
7,734,375	1.00	---	---	---	09/07/2007	07/01/2011	5112	ΛΙΒΑΝΗ ΕΚΔΟΤ. ΟΡΓ. (ΚΟ)	0.057	---	---	0.057	12/07/2019	0.068	0.068	0.068	0.068	0.068	---	2666@0.068	---	---	334	1	22.71	440.86	0.032	0.068	40301030	
15,842,391	1.51	---	---	---	15/07/2009	12/05/2000	5141	ΜΠΗΤΡΟΣ ΣΥΜΜΕΤΟΧΙΚΗ (ΚΟ)	0.104	---	---	0.104	12/07/2019	0.106	0.106	0.106	0.106	0.106	2000@0.084	500@0.106	---	---	500	1	53.00	1,647.61	0.084	0.145	55102010	
119,596,817	0.300	---	---	---	15/07/2008	27/04/2017	5190	ΝΙΚΑΣ (ΚΟ)	0.402	---	---	0.402	12/07/2019	---	---	---	---	---	500@0.380	---	---	---	---	---	---	48,077.92	0.32	0.444	45102020	
24,319,250	0.300	---	---	---	09/07/2002	04/07/2007	5165	ΠΡΟΩΔΕΥΤΙΚΗ (ΚΟ)	0.184	5.14	#	0.175	12/07/2019	0.175	0.175	0.185	0.185	0.179	278@0.180	950@0.185	---	---	7,222	8	1,294.30	4,474.74	0.09	0.22	50101010	
245,497,164	0.300	---	---	---	01/07/2008	30/07/2012	5207	ΣΕΛΟΝΤΑ (ΚΟ)	0.046	-4.17	€	0.048	12/07/2019	0.047	0.046	0.047	0.046	0.046	910@0.045	39781@0.046	---	---	64,260	21	2,978.40	11,292.87	0.031	0.0776	45102010	
10,186,667	1.35	---	---	---	24/06/2008	02/02/2016	4887	ΣΙΔΑΜΑ (ΚΟ)	0.37	---	---	0.37	12/07/2019	0.37	0.37	0.37	0.37	0.37	20@0.370	1000@0.380	---	---	980	1	362.60	3,769.07	0.204	0.412	55102010	
23,743,440	0.300	---	---	---	23/06/2008	24/07/2018	5200	ΣΦΑΚΙΑΝΑΚΗΣ (ΚΟ)	0.34	---	---	0.34	12/07/2019	0.34	0.34	0.34	0.34	0.34	97277@0.340	---	---	---	---	---	---	1,268.54	8,072.77	0.236	0.384	40401030
766,000	1.00	---	---	---	01/07/2004	11/12/2012	5193	ΤΡΙΑ ΛΑΦΑ (ΚΟ)	2.8	---	---	2.8	12/07/2019	---	---	---	---	---	---	362@2.54	85.78	2018	---	---	---	2,659.30	2.5	3.18	55101020	
245,000	1.00	---	---	---	19/07/2010	11/12/2012	5194	ΤΡΙΑ ΛΑΦΑ (ΠΟ)	2.1	---	---	2.1	12/07/2019	---	---	---	---	---	---	326@1.94	64.34	2018	---	---	---	2,659.30	0.535	2.1	55101020	

Κατάσταση σε Αναστολή

20,255,805	0.300	---	---	---	22/08/2006	02/08/2010	5136	ΑΧΟΝ ΣΥΜΜΕΤΟΧΩΝ (ΚΟ)	0.058	---	---	0.058	28/04/2017	---	---	---	---	---	---	---	---	---	---	---	---	---	---	---	---	1,174.84	0.058	0.058	20101010
21,820,410	0.800	---	---	---	22/05/2008	02/08/2011	5174	EUROMEDICA (ΚΟ)	0.448	---	---	0.448	30/04/2018	---	---	---	---	---	---	---	---	---	---	---	---	---	---	---	---	9,775.54	0.448	0.448	20101010
66,948,210	0.300	---	---	---	22/09/2015	22/09/2015	5179	FOLLI-FOLLIE (ΚΟ)	4.8	---	---	4.8	24/05/2018	---	---	---	---	---	---	---	---	---	---	---	---	---	---	---	---	321,351.41	4.8	4.8	40401030
14,870,100	0.300	---	---	---	15/05/2008	26/09/2011	5130	ΑΛΦΑ ΓΚΡΙΣΙΝ Α.Ε. (ΚΟ)	0.014	---	---	0.014	13/04/2017	---	---	---	---	---	---	---	---	---	---	---	---	---	---	---	---	208.18	0.014	0.014	10102030
33,930,000	0.300	---	---	---	03/07/2006	30/05/2001	4865	ΒΘΒΟΣ ΜΠΑΜΠΗΣ (ΚΟ)	0.304	---	---	0.304	30/03/2012	---	---	---	---	---	---	---	---	---	---	---	---	---	---	---	---	10,314.72	0.304	0.304	35101010
77,126,446	0.340	---	---	---	23/05/2005	18/08/2011	5206	Γ.Ε. ΔΗΜΗΤΡΙΟΥ (ΚΟ)	0.0125	---	---	0.013	30/04/2019	---	---	---	---	---	---	---	---	---	---	---	---	---	---	---	---	964.08	0.01	0.028	40202020
6,000,000	0.600	---	---	---	13/06/2008	08/04/2004	5172	ΓΙΟΥΡΟΜΠΡΟΚΕΡΣ (ΚΟ)	0.008	---	---	0.008	27/04/2018	---	---	---	---	---	---	---	---	---	---	---	---	---	---	---	---	48.00	0.008	0.008	30302015
24,619,524	0.500	---	---	---	10/10/1986	30/12/2002	4914	ΚΕΡΑΜΕΙΑ-ΑΛΛΑΤΙΝΗ (ΚΟ)	0.088	---	---	0.088	30/08/2012	---	---	---	---	---	---	---	---	---	---	---	---	---	---	---	---	2,166.52	0.088	0.088	35101010
31,543,600	0.420	---	---	---	19/07/2010	19/12/2018	5205	ΚΡΕΤΑ ΦΑΡΜ (ΚΟ)	1.085	---	---	1.085	30/04/2019	---	---	---	---	---	---	---	---	---	---	---	---	---	---	---	---	34,224.81	0.6	1.22	45102020
25,179,640	0.600	---	---	---	08/08/1994	19/09/2000	5191	ΜΠΟΥΤΑΡΗΣ Ι. & ΥΙΟΣ (ΚΑ)	0.026	---	---	0.026	01/10/2018	---	---	---	---	---	---	---	---	---	---	---	---	---	---	---	---	742.45	0.026	0.026	45101015
1,540,000	0.600	---	---	---	08/08/1994	19/09/2000	5192	ΜΠΟΥΤΑΡΗΣ Ι. & ΥΙΟΣ (ΠΑ)	0.057	---	---	0.057	01/10/2018	---	---	---	---	---	---	---	---	---	---	---	---	---	---	---	---	742.45	0.057	0.057	45101015
23,935,280	0.300	---	---	---	29/06/2009	13/06/2000	5153	ΝΑΥΤΕΜΠΟΡΙΚΗ (ΚΟ)	0.107	---	---	0.107	02/10/2017	---	---	---	---	---	---	---	---	---	---	---	---	---	---	---	---	2,561.07	0.107	0.107	40301030
255,459,600	0.300	---	---	---	26/06/2000	03/12/2010	5101	ΝΕΛ (ΚΟ)	0.07	---	---	0.07	31/08/2015	---	---	---	---	---	---	---	---	---	---	---	---	---	---	---	---	17,882.17	0.07	0.07	40501015
23,463,874	0.800	---	---	---	23/05/2003	21/12/1999	4918	ΝΕΩΡΙΟΝ (ΚΟ)	0.125	---	---	0.125	30/08/2012	---	---	---	---	---	---	---	---	---	---	---	---	---	---	---	---	2,932.98	0.125	0.125	50206030
18,750,000	0.300	---	---	---	02/07/2001	31/12/2012	5154	ΠΗΓΑΣΟΣ ΕΚΔΟΤΙΚΗ Α.Ε. (ΚΟ)	0.089	---	---	0.089	02/10/2017	---	---	---	---	---	---	---	---	---	---	---	---	---	---	---	---	1,668.75	0.089	0.089	40301030
100,793,572	0.300	---	---	---	16/07/2009	11/02/2016	5110	ΤΗΛΕΥΠΟΣ (ΚΟ)	0.06	---	---	0.06	07/03/2016	---	---	---	---	---	---	---	---	---	---	---	---	---	---	---	---	6,047.61	0.06	0.06	40301035
4,034,950	0.680	---	---	---	01/07/2005	30/12/2010	5171	ΧΑΤΖΗΚΡΑΝΙΩΤΗ Ε. ΥΙΟΙ (ΚΟ)	0.14	---	---	0.14	27/04/2018	---	---	---	---	---	---	---	---	---	---	---	---	---	---	---	---	564.89	0.14	0.14	45102020

Σημειώσεις Χρεογράφων

Κωδικός	Κείμενο σημείωσης
()	- Προσαρμοσμένα Μέρισματα λόγω διανομής Δωρεάν μετοχών.
*	- Τελευταία προσαρμοσμένη τιμή κλεισίματος.
[1]	- Καθαρά μερίσματα.
[2]	- Στη στήλη "Ημερ. Αποκοπής τελευταίου δικαιώματος" αναφέρεται η Ημερομηνία εισαγωγής για Νέες Εταιρείες.
[3]	- Η Χρηματιστηριακή αξία αναφέρεται στο σύνολο των μετοχών
[4]	- Η κωδικοποίηση των Κλάδων Οικονομικής Δραστηριότητας του Χ.Α. παρουσιάζονται στο Παράρτημα Α
[5]	- Η Χρηματιστηριακή Αξία αναφέρεται στο σύνολο των κατηγοριών μετοχών (εφόσον έχουν εισαχθεί περισσότερες της μιας κατηγορίες) και δεν αναφέρεται σε επιμέρους κατηγορίες μετοχών μιας εταιρείας.
[6]	- Ρ/Ε μεγαλύτερο του 100
[7]	- Τελευταία εικόνα του Βιβλίου Εντολών πριν το τέλος της συνεδρίασης
[8]	- Στην Αξία Συναλλαγών των Μετοχών περιλαμβάνονται όλοι οι τύποι Πακέτων
4690	- Μεταφορά στην κατηγορία Επιτήρησης από 4/4/2006.
4750	- Μεταφορά στην Κατηγορία Επιτήρησης από 8/4/2011.
4865	- Αναστολή διαπραγμάτευσης από 2/4/2012.
4887	- Μεταφορά στην Κατηγορία Επιτήρησης από 10/4/2012.
4912	- Μεταφορά στην κατηγορία Επιτήρησης από 31/7/2012.
4914	- Αναστολή διαπραγμάτευσης από 31/8/2012.
4918	- Αναστολή διαπραγμάτευσης από 31/8/2012.
4955	- Μεταφορά στην Επιτήρηση από 5/4/2013.
4956	- Μεταφορά στην Επιτήρηση από 5/4/2013.
4957	- Μεταφορά στην Επιτήρηση από 5/4/2013.
4958	- Μεταφορά στην Επιτήρηση από 5/4/2013.
4959	- Μεταφορά στην Επιτήρηση από 5/4/2013.
4983	- Μεταφορά στην κατηγορία Επιτήρησης από 5/4/2013.
5080	- Μεταφορά στην κατηγορία Επιτήρησης από 06/09/2011.
5093	- Μεταφορά στην Κατηγορία Επιτήρησης από 8/4/2015.
5095	- Μεταφορά στην Επιτήρηση από 5/4/2013.
5101	- Αναστολή διαπραγμάτευσης από 1/9/2015.
5110	- Αναστολή διαπραγμάτευσης από 08/03/2016.
5112	- Μεταφορά στην Κατηγορία Επιτήρησης από 15/04/2016.
5115	- Μεταφορά στην Κατηγορία Επιτήρησης από 15/04/2016.
5123	- Μεταφορά στην Κατηγορία Επιτήρησης από 10/04/2014
5130	- Αναστολή διαπραγμάτευσης από 18/04/2017.
5136	- Αναστολή διαπραγμάτευσης από 02/05/2017.
5141	- Μεταφορά στην Κατηγορία Επιτήρησης από 10/05/2017.
5153	- Αναστολή διαπραγμάτευσης από 03/10/2017.
5154	- Αναστολή διαπραγμάτευσης από 03/10/2017.
5156	- Μεταφορά στην κατηγορία Επιτήρησης από 11/12/2017.
5160	- Μεταφορά στην Κατηγορία Επιτήρησης από 15/04/2016.
5161	- Μεταφορά στην κατηγορία Επιτήρησης από τις 25/11/2011.
5162	- Μεταφορά στην Κατηγορία Επιτήρησης από 21/12/2009.
5165	- Μεταφορά στην Κατηγορία Επιτήρησης από 15/02/2018.
5171	- Αναστολή διαπραγμάτευσης από 30/04/2018.
5172	- Αναστολή διαπραγμάτευσης από 30/04/2018.
5174	- Αναστολή διαπραγμάτευσης από 02/05/2018.
5178	- Μεταφορά στην Κατηγορία Επιτήρησης από 11/05/2018.
5179	- Αναστολή διαπραγμάτευσης από 25/05/2018.
5190	- Μεταφορά στην Κατηγορία Επιτήρησης από 10/04/2012.
5191	- Αναστολή διαπραγμάτευσης από 02/10/2018.
5192	- Αναστολή διαπραγμάτευσης από 02/10/2018.
5193	- Μεταφορά στην κατηγορία Επιτήρησης από 25/10/2018.
5194	- Μεταφορά στην κατηγορία Επιτήρησης από 25/10/2018.
5195	- Μεταφορά στην κατηγορία Επιτήρησης από 27/06/2008

Σημειώσεις Χρεογράφων

Κωδικός Κείμενο σημείωσης

5196 - Μεταφορά στην Κατηγορία Επιτήρησης από 08/04/2011.

5197 - Μεταφορά στην κατηγορία Επιτήρησης από 07/11/2018.

5200 - Μεταφορά στην Κατηγορία Επιτήρησης από 10/04/2012.

5205 - Αναστολή διαπραγμάτευσης από 02/05/2019.

5206 - Αναστολή διαπραγμάτευσης από 02/05/2019.

5207 - Μεταφορά στην Επιτήρηση από 13/05/2019.

Στοιχεία Συναλλαγών Πακέτων

Χρεόγραφο	Όγκος πακέτου	Τιμή πακέτου	Αξία πακέτου	Ώρα έγκρισης	Σημείωση
JUMBO (ΚΟ)	46,246	17.64	815,779.44	10:35:23	20
JUMBO (ΚΟ)	50,000	17.64	882,000.00	10:35:41	20
JUMBO (ΚΟ)	30,000	17.64	529,200.00	10:35:48	20
ΤΡΑΠΕΖΑ EUROBANK ERGASIAS (ΚΟ)	104,656	0.828	86,602.84	11:01:27	14
ΜΥΤΙΛΗΝΑΙΟΣ (ΚΟ)	3,904	10.57	41,273.09	11:02:30	14
ΟΠΑΠ (ΚΟ)	284,371	9.58	2,724,985.11	11:42:13	20
ΤΕΡΝΑ ΕΝΕΡΓΕΙΑΚΗ (ΚΟ)	69,117	7.28	503,171.76	12:48:07	20
ΟΤΕ (ΚΟ)	144,048	12.50	1,800,600.00	17:11:35	20

Σημειώσεις πακέτων

- 9 - Μέθοδος 6-1 / Ειδική Χρέωση
- 10 - Μέθοδος 6-1 / Ειδική Χρέωση, Αυθημερόν Διακανονισμός
- 14 - Μέθοδος 6-3 / Πακέτο Αποκατάστασης, Ατελής αγορά και Πώληση
- 18 - Μέθοδος 6-2 / SPOT 1
- 19 - Μέθοδος 6-2 / SPOT 2
- 20 - Μέθοδος 6-1 και Μέθοδος 6-1 Αυθημερόν Διακανονισμός
- 21 - Άλλη Προσυμφωνημένη

Στοιχεία Συναλλαγών Δικαιωμάτων

Ημερ. αποκοπής	Έναρξη εξάσκησης	Λήξη εξάσκησης	Λήξη διαπραγμάτευσης	Δικαιώματα	Κατωτ Τιμή	Ανωτ Τιμή	Τιμή κλεισ.	Τελευταία ζήτηση	Τελευταία προσφορά	Όγκος	Πράξεις	Αξία Συναλλαγών
04/07/2019	09/07/2019	23/07/2019	18/07/2019	INTERTEK A.E. ΔΙΕΘΝΕΙΣ ΤΕΧΝ/ΓΙΕΣ (0.035	0.061	0.050	63,934	56	2,643.76

Στοιχεία Συναλλαγών Εκποιήσεων

Χρεόγραφα	Τύπος Χρεογράφου	Όγκος Συναλλαγών	Αριθμός Πράξεων	Αξία Συναλλαγών	Σημείωση
Δεν πραγματοποιήθηκαν Εκποιήσεις Μετοχών.					

Σημειώσεις Εκποιήσεων

- 1 - Κανονική Εκποίηση.
- 2 - Εκποίηση Ενσώματων Ονομαστικών Μετοχών.
- 3 - Εκποίηση Αδιάθετων Κλασματικών Υπολοίπων.

Στοιχεία Συναλλαγών Εκποιήσεων Ενσώματων Ονομαστικών Μετοχών

Χρεόγραφα	Ημερ/νία έναρξης	Ημερ/νία λήξης	Αρχικό πλήθος	Διαθέσιμο πλήθος	Ημερομηνία	Μέση τιμή (ημέρας)	Μέση τιμή (περιόδου)	Αριθμός Πράξεων	Όγκος Συναλλαγών	Αξία Συναλλαγών
-----------	------------------	----------------	---------------	------------------	------------	--------------------	----------------------	-----------------	------------------	-----------------

Δεν πραγματοποιήθηκαν Εκποιήσεις Ενσώματων Ονομαστικών Μετοχών.

Σημειώσεις Εκποιήσεων

Σύμφωνα με την Απόφαση 1/380/04.05.2006 της Επιτροπής Κεφαλαιαγοράς εκποιούνται μέσω του Χρηματιστηρίου Αθηνών με επιμέλεια της εκδότριας εταιρείας, οι ενσώματες ονομαστικές μετοχές που δεν έχουν κατατεθεί στην εκδότρια προς αποϋλοποίηση. Η εκποίηση διενεργείται σύμφωνα με τον τρόπο που ορίζεται στο άρθρο 99Α του Κανονισμού του Χρηματιστηρίου Αθηνών.

Στοιχεία Ενεργητικού Διαπραγματεύσιμων Αμοιβαίων Κεφαλαίων (Δ.Α.Κ.)

	Ημερομηνία συναλλαγών	Δημιουργία / Εξαγορά	Αριθ. Μερ. (T-1)	Νέα Μερ. (T-1)	Εξαγορασθ. Μερ. (T-1)	Μερίδια (T) [1]	Αξία Ενεργητικού [2]	Καθαρή Τιμή	Μέρισμα/Μερίδι	Ημερ. Αποκοπής
ALPHA ETF FTSE Athex Large Cap	15/07/2019	5,000	812,382	---	---	812,382	17,804,670.00	21.9166	0.43	30/06/2018

Σημειώσεις Δ.Α.Κ.

[1] - Αριθμ. μεριδίων (T) = Αριθμ. μεριδίων (T-1) + Νεοεκδιθέντα μερίδια (T-1) - Εξαγορασθέντα μερίδια (T-1)

[2] - Περιλαμβάνονται και τα μερίδια που δημιουργήθηκαν / εξαγοράσθηκαν την ημέρα T-1.

Περιγραφή	Στοιχεία
Όνομασία Δ.Α.Κ.	ALPHA ETF FTSE Athex Large Cap
Σύμβολο Δ.Α.Κ. (GR)	ΑΔΑΚ
Σύμβολο Δ.Α.Κ. (EN)	AETF
ISIN Δ.Α.Κ.	GRF000153004
Κατηγορία Διαπραγμάτευσης	Διαπραγματεύσιμα Αμοιβαία Κεφάλαια (Δ.Α.Κ.)
Τύπος Δ.Α.Κ.	Μετοχών
Τρόπος διαχείρισης	Παθητικός
Επενδυτική Στρατηγική	Σκοπός της επενδυτικής πολιτικής του Αμοιβαίου Κεφαλαίου είναι η αναπαραγωγή της αποδόσεως του Δείκτη FTSE/X.A. Large Cap του Χρηματιστηρίου Αθηνών σε όρους Ευρώ, ακολουθώντας πλήρως και πανομοιότυπως τη σύνθεση του υποκείμενου Δείκτη.
Εκδότης	ΑΛΦΑ ASSET MANAGEMENT Α.Ε.Δ.Α.Κ.
Εταιρεία Διαχείρισης	ΑΛΦΑ ASSET MANAGEMENT Α.Ε.Δ.Α.Κ.
Ειδικοί Διαπραγματευτές	ΑΛΦΑ FINANCE Α.Χ.Ε.Π.Ε.Υ. , ΕΘΝΙΚΗ ΧΡΗΜΑΤΙΣΤΗΡΙΑΚΗ Α.Χ.Ε.Π.Ε.Υ.
Θεματοφύλακας	ΑΛΦΑ ΤΡΑΠΕΖΑ Α.Ε.
Σύμβολο Δείκτη (GR)	FTSE
Σύμβολο Δείκτη (EN)	FTSE
Όνομασία Δείκτη	FTSE/X.A. Large Cap
ISIN Δείκτη	GRI99201A006
Κλάσμα Δείκτη [1]	1/100
Αρχική Τιμή Μεριδίου	21.76
Συνολικός Αριθμός Μεριδίων [2]	812,382
Ημερομηνία πρώτης Έκδοσης	14/01/2008
Ημερομηνία έναρξης Διαπραγμάτευσης	24/01/2008
Νόμισμα Διαπραγμάτευσης	ΕΥΡΩ
Νόμισμα Ενεργητικού	ΕΥΡΩ
Αρχική Αξία Ενεργητικού [3]	3,000,000.00
Αριθμ. Μεριδίων για Δημιουργία-Εξαγορά [4]	5,000
Αμοιβή Διαχείρισης	0.375

Σημειώσεις Δ.Α.Κ.

[1] - Το κλάσμα της τιμής του δείκτη που αποτελεί η τιμή της πρώτης έκδοσης

[2] - Ο αριθμός μεριδίων που διαπραγματεύθηκαν στο Χρηματιστήριο την ημέρα T

[3] - Η αξία του ενεργητικού κατά την έκδοση

[4] - Ο αριθμός μεριδίων που απαιτείται κατά τη διαδικασία δημιουργίας εξαγοράς

ΑΝΑΚΟΙΝΩΣΕΙΣ

ΓΝΩΣΤΟΠΟΙΗΣΕΙΣ ΧΡΗΜΑΤΙΣΤΗΡΙΟΥ

Ενημέρωση για την διαδικασία εκποιήσεων δεσμευμένων αξιών λόγω ενεχυρίασης ή άλλης επιβάρυνσης που δεν μεταφέρθηκαν από τον Ειδικό Λογαριασμό, σύμφωνα με το Άρθρο 29 (παρ. 8β, δ και 9) του ν.4569/2018

Οι εκποιήσεις δεσμευμένων αξιών λόγω ενεχυρίασης ή άλλης επιβάρυνσης που δεν μεταφέρθηκαν από τον Ειδικό Λογαριασμό, σύμφωνα με το Άρθρο 29 (παρ. 8β, δ και 9) του ν.4569/2018, θα διενεργηθούν στο διάστημα από την Πέμπτη 02/05/2019 έως και την Τρίτη 16/07/2019, σύμφωνα με τον Πίνακα ανάθεσης σε Μέλος εκποιούμενων δεσμευμένων αξιών λόγω ενεχυρίασης ή άλλης επιβάρυνσης που δεν μεταφέρθηκαν από τον Ειδικό Λογαριασμό και τον Πίνακα υπολοίπων εκποιούμενων δεσμευμένων αξιών λόγω ενεχυρίασης ή άλλης επιβάρυνσης που δεν μεταφέρθηκαν από τον Ειδικό Λογαριασμό ανά ημέρα εκποίησης, που δημοσιεύονται στην ακόλουθη ιστοσελίδα της εταιρίας: www.athegroup.gr/Law4569-ForcedSales

ΕΤΑΙΡΙΚΕΣ ΠΡΑΞΕΙΣ

ΟΠΑΠ Α.Ε.

Από 15/07/2019, εισάγονται προς διαπραγμάτευση στο Χρηματιστήριο Αθηνών οι 2.623.443 νέες (ΚΟ) μετοχές της εταιρίας «ΟΡΓΑΝΙΣΜΟΣ ΠΡΟΓΝΩΣΤΙΚΩΝ ΑΓΩΝΩΝ ΠΟΔΟΣΦΑΙΡΟΥ Α.Ε.» (GRS419003009), οι οποίες προέκυψαν από την άσκηση δικαιώματος επανεπένδυσης μερίσματος χρήσεως 2018, από 2.684 μετόχους συνολικά, με τιμή διάθεσης μετοχής €9,56016. Από την ίδια ημερομηνία, το νέο σύνολο εισηγμένων μετοχών της εταιρίας που είναι διαπραγματεύσιμες στο Χρηματιστήριο Αθηνών ανέρχεται σε 321.623.443 (ΚΟ) μετοχές.

RSS Feed: Corporate Announcements
Posted on: 12 July 2019 17:09
Author: ΕΥΡΩΣΥΜΒΟΥΛΟΙ Α.Ε.
Subject: ΑΝΑΚΟΙΝΩΣΗ ΓΙΑ ΤΙΣ ΑΠΟΦΑΣΕΙΣ ΓΕΝΙΚΗΣ ΣΥΝΕΛΕΥΣΗΣ

Full article link: http://dev-www1.helex.gr:8080/el/web/guest/companies-announcements-full-content/-/asset_publisher/bMe2sOcNyQuy/content/id/5176004

Αποφάσεις Γενικής Συνέλευσης

Ανακοινώνεται από την Εταιρεία «**ΕΥΡΩΣΥΜΒΟΥΛΟΙ Α.Ε. ΣΥΜΒΟΥΛΩΝ ΑΝΑΠΤΥΞΗΣ ΚΑΙ ΤΕΧΝΟΛΟΓΙΑΣ**» με δ.τ. «ΕΥΡΩΣΥΜΒΟΥΛΟΙ Α.Ε.» ότι η **εξ αναβολής συνεδρίαση της Ετήσιας Τακτικής Γενικής Συνέλευσης των Μετόχων**, (Τακτική Γ.Σ. η οποία αρχικά είχε συγκληθεί για την Παρασκευή 28.06.2019 και ώρα 12:00 στα γραφεία της Εταιρείας στην Πυλαία Θεσσαλονίκης, Αντώνη Τρίτση 21 και στην συνέχεια αναβλήθηκε με αίτημα της μετόχου WW Investments LLC η οποία διατηρεί ποσοστό συμμετοχής 21,220% στο μετοχικό κεφάλαιο), **πραγματοποιήθηκε σήμερα 12^η Ιουλίου 2019, ημέρα Παρασκευή και ώρα 12:00**, στα γραφεία της Εταιρείας στην Πυλαία Θεσσαλονίκης, Αντώνη Τρίτση 21, όπως ορίσθηκε με το σχετικό Πρακτικό αναβολής της Τακτικής Γ.Σ. της 28.6.2019 και την σχετική πρόσκληση.

Στην Ετήσια Γενική Συνέλευση συμμετείχαν 39 μέτοχοι οι οποίοι έχουν την κυριότητα 9.142.767 κοινών ονομαστικών μετοχών, επί συνόλου 11.125.110 κοινών ονομαστικών μετοχών, **ήτοι υπήρξε απαρτία 82,155%**. Ειδικότερα, σήμερα η Ετήσια Γενική Συνέλευση **έλαβε τις ακόλουθες αποφάσεις:**

1. Ενέκρινε **ομόφωνα** τις Ατομικές και Ενοποιημένες Ετήσιες Οικονομικές Καταστάσεις της εταιρικής χρήσης 2018 και τις σχετικές Εκθέσεις του Διοικητικού Συμβουλίου και των Ορκωτών Ελεγκτών Λογιστών. **ΥΠΕΡ** ψήφισαν 9.142.767 κοινές ονομαστικές μετοχές, ήτοι πλειοψηφία 100% των μετόχων που έλαβαν μέρος στην Γ.Σ. Απαρτία επί του συγκεκριμένου θέματος 82,155%

2. Αποφάσισε **κατά πλειοψηφία** την απαλλαγή των μελών του Διοικητικού Συμβουλίου και των Ορκωτών Ελεγκτών Λογιστών από κάθε ευθύνη αποζημίωσης για τα πεπραγμένα της χρήσης 2018. **ΥΠΕΡ** ψήφισαν 6.782.018 μετοχές και δικαιώματα ψήφου ήτοι πλειοψηφία 74,179% των μετόχων που έλαβαν μέρος στην

Γ.Σ. . **ΚΑΤΑ** ψήφισαν 2.360.749 μετοχές και δικαιώματα ψήφου, ήτοι μειοψηφία 25,821% των μετόχων που έλαβαν μέρος στην Γ.Σ. Απαρτία επί του συγκεκριμένου θέματος 82,155%

3. Αποφάσισε **κατά πλειοψηφία** την έγκριση των αμοιβών που καταβλήθηκαν στα μέλη του Διοικητικού Συμβουλίου για την χρήση 2018 συνολικού ποσού 112.810,27€. **ΥΠΕΡ** ψήφισαν 5.315.919 μετοχές και δικαιώματα ψήφου ήτοι πλειοψηφία 58,143% των μετόχων που έλαβαν μέρος στην Γ.Σ. . **ΚΑΤΑ** ψήφισαν 3.826.848 μετοχές και δικαιώματα ψήφου, ήτοι μειοψηφία 41,857% των μετόχων που έλαβαν μέρος στην Γ.Σ. Απαρτία επί του συγκεκριμένου θέματος 82,155%

4. Προενέκρινε **κατά πλειοψηφία** την καταβολή των αμοιβών των μελών του διοικητικού Συμβουλίου για τη χρήση του 2019, μέχρι του συνολικού (μικτού) ποσού των 168.000,00€, όπως επίσης και την παράταση των συμβάσεων εργασίας τους. **ΥΠΕΡ** ψήφισαν 5.315.919 μετοχές και δικαιώματα ψήφου ήτοι πλειοψηφία 58,143% των μετόχων που έλαβαν μέρος στην Γ.Σ. . **ΚΑΤΑ** ψήφισαν 3.826.848 μετοχές και δικαιώματα ψήφου, ήτοι μειοψηφία 41,857% των μετόχων που έλαβαν μέρος στην Γ.Σ. Απαρτία επί του συγκεκριμένου θέματος 82,155%

5. Εξέλεξε **ομόφωνα** για τον έλεγχο της χρήσης του 2019, των οικονομικών καταστάσεων και ενοποιημένων οικονομικών καταστάσεων, την Εταιρία Ορκωτών Ελεγκτών Λογιστών Ksi Greece μέλος της KS International, Λεωφ. Κηφισίας 62 & Πρεμετής, Τ.Κ.151 15 Μαρούσι με αριθμό μητρώο ΣΟΕΛ 171 και ειδικότερα ως Τακτικό Ορκωτό Ελεγκτή Λογιστή τον κ. Δημήτριο Παπάζη του Τριαντάφυλλου με αριθμό μητρώου 22381 και ως αναπληρωματικό Ορκωτό Ελεγκτή Λογιστή τον κ. Γεώργιο Νίκου του Νικολάου με αριθμό μητρώου 21841. **ΥΠΕΡ** ψήφισαν 6.782.018 μετοχές και δικαιώματα ψήφου ήτοι πλειοψηφία 100% των μετόχων που έλαβαν μέρος στην ψηφοφορία επί του συγκεκριμένου θέματος. **ΑΠΕΙΧΕ** της ψηφοφορίας επί του συγκεκριμένου θέματος μέτοχος που κατέχει 2.360.749 μετοχές και δικαιώματα ψήφου. Απαρτία επί του συγκεκριμένου θέματος 60,935% επί του μετοχικού κεφαλαίου

6. Παρείχε **ομόφωνα** άδεια σύμφωνα με τον ν.4548/2018 στα μέλη του Δ.Σ. και σε Διευθυντές της εταιρείας να μετέχουν στα Δ.Σ. ή στη διοίκηση άλλων συνδεδεμένων ή μη συνδεδεμένων κατά την έννοια του ν.4548/2018 εταιρειών που επιδιώκουν παρεμφερείς σκοπούς. **ΥΠΕΡ** ψήφισαν 6.782.018 μετοχές και δικαιώματα ψήφου ήτοι πλειοψηφία 100% των μετόχων που έλαβαν μέρος στην ψηφοφορία επί του συγκεκριμένου θέματος. **ΑΠΕΙΧΕ** της ψηφοφορίας επί του συγκεκριμένου θέματος μέτοχος που κατέχει 2.360.749 μετοχές και δικαιώματα ψήφου. Απαρτία επί του συγκεκριμένου θέματος 60,935% επί του μετοχικού κεφαλαίου

7. Αποφάσισε **ομόφωνα** την υιοθέτηση πρόσφορων μέτρων σύμφωνα με το άρθρο 119 του Ν. 4548/2018 για την βελτίωση της κεφαλαιακής διάρθρωσης της Εταιρίας. **ΥΠΕΡ** ψήφισαν 9.142.767 κοινές ονομαστικές μετοχές, ήτοι πλειοψηφία 100% των μετόχων που έλαβαν μέρος στην Γ.Σ. Απαρτία επί του συγκεκριμένου θέματος 82,155%

8. Παρεσχέθη γενική ενημέρωση για τις τελευταίες εξελίξεις σχετικά με την δραστηριότητα και τα επιχειρηματικά σχέδια της εταιρίας καθώς επίσης και για τον υφιστάμενο σχεδιασμό σε θέματα εταιρικής διακυβέρνησης.

[View article...](#)

RSS Feed: Corporate Announcements
Posted on: 12 July 2019 17:13
Author: ΑΦΟΙ ΚΟΡΔΕΛΛΟΥ Α.Ε.Β.Ε.
Subject: ΑΝΑΚΟΙΝΩΣΗ ΓΙΑ ΤΙΣ ΑΠΟΦΑΣΕΙΣ ΓΕΝΙΚΗΣ ΣΥΝΕΛΕΥΣΗΣ

Full article link: http://dev-www1.helex.gr:8080/el/web/guest/companies-announcements-full-content/-/asset_publisher/bMe2sOcNyQuy/content/id/5176014

Αποφάσεις Τακτικής Γενικής Συνέλευσης των Μετόχων

της 12^{ης} Ιουλίου 2019 εξ αναβολής από 24/6/2019

Ανακοινώνεται ότι σήμερα 12 Ιουλίου 2019, ημέρα Παρασκευή και ώρα 12.10 μμ συνήλθαν οι μέτοχοι της Εταιρείας **ΑΦΟΙ Χ. ΚΟΡΔΕΛΛΟΥ ΑΕΒΕ** στα γραφεία της εταιρείας (Λούτσας & Πελοποννήσου –Μάνδρα Αττικής), για την **συνέχιση της ετήσιας τακτικής Γενικής Συνέλευσης** που είχε οριστεί για τις 24/6/2019 και είχε αναβληθεί κατόπιν σχετικής αιτήσεως μετόχου της εταιρείας, για συζήτηση και λήψη αποφάσεων επί των ίδιων θεμάτων της ημερήσιας διάταξης.

Παρέστησαν 4 μέτοχοι εκπροσωπώντας το 80,989% (17.189.236 μετοχές επί συνόλου 21.224.340 μετοχών) του μετοχικού κεφαλαίου της εταιρείας .

Ενεκρίθησαν όλα τα θέματα της ημερήσιας διάταξης και συγκεκριμένα:

-

Θ Ε Μ Α 1ο

Υποβολή και έγκριση των Ετήσιων Οικονομικών Καταστάσεων της εταιρικής χρήσης 2018 (1/1/2018-31/12/2018) μετά των σχετικών Εκθέσεων του Διοικητικού Συμβουλίου και των Ορκωτών Ελεγκτών.

Εγκρίθηκαν κατ' απόλυτον πλειοψηφία των εν αυτή εκπροσωπούμενων ψήφων , ήτοι 62,33 % των παρισταμένων και εκπροσωπούμενων μετόχων, χωρίς καμία τροποποίηση οι ετήσιες οικονομικές καταστάσεις για την χρήση 2018 (1/1/2018-31/12/2018) μετά των σχετικών Εκθέσεων του Διοικητικού Συμβουλίου και του Ορκωτού Ελεγκτή, οι οποίες έχουν συνταχθεί σύμφωνα με τα Διεθνή Πρότυπα Χρηματοοικονομικής Αναφοράς.

Αριθμός μετοχών για τις οποίες δόθηκαν έγκυρες ψήφοι: 17.189.236 - εκπροσωπούντες ποσοστό 80,989% του μετοχικού κεφαλαίου

Αριθμός ψήφων υπέρ: 10.713.515 - ποσοστό 62,33 % των παρισταμένων και εκπροσωπούμενων ψήφων

Αριθμός ψήφων κατά: 6.475.721 - ποσοστό 37,67 % των παρισταμένων και εκπροσωπούμενων ψήφων

Αποχές: 0

-

ΘΕΜΑ 2°

Έγκριση διάθεσης αποτελεσμάτων χρήσεως 2018 (1/1/2018-31/12/2018) και λήψη απόφασης διανομής (ή μη διανομής) μερίσματος.

Η Γενική Συνέλευση αποφάσισε κατ' απόλυτον πλειοψηφία των εν αυτή εκπροσωπούμενων ψήφων , ήτοι 62,33 % των παρισταμένων και εκπροσωπούμενων μετόχων, να μην διανεμηθούν μερίσματα ως συνέπεια των αρνητικών αποτελεσμάτων της χρήσης 2018.

Αριθμός μετοχών για τις οποίες δόθηκαν έγκυρες ψήφοι: 17.189.236 - εκπροσωπούντες ποσοστό 80,989% του μετοχικού κεφαλαίου

Αριθμός ψήφων υπέρ: 10.713.515 - ποσοστό 62,33 % των παρισταμένων και εκπροσωπούμενων ψήφων

Αριθμός ψήφων κατά: 6.475.721 - ποσοστό 37,67 % των παρισταμένων και εκπροσωπούμενων ψήφων

Αποχές: 0

-

Θ Ε Μ Α 3ο

Έγκριση της συνολικής διαχείρισης της εταιρείας (σύμφωνα με το άρθρο 108 του Ν 4548/2018) και απαλλαγή των Ορκωτών Ελεγκτών της εταιρείας από κάθε ευθύνη αποζημίωσης για την χρήση 2018.

Η Γενική Συνέλευση ενέκρινε κατ' απόλυτον πλειοψηφία των εν αυτή εκπροσωπούμενων ψήφων, ήτοι 62,33 % των παρισταμένων και εκπροσωπούμενων μετόχων, τη συνολική διαχείριση της εταιρείας για την εταιρική χρήση 2018 και απήλλαξε τους Ορκωτούς Ελεγκτές της εταιρείας από κάθε ευθύνη αποζημίωσης για την χρήση 2018 (01-01-2018 – 31-12-2018).

Αριθμός μετοχών για τις οποίες δόθηκαν έγκυρες ψήφοι: 17.189.236 - εκπροσωπούντες ποσοστό 80,989% του μετοχικού κεφαλαίου

Αριθμός ψήφων υπέρ: 10.713.515 - ποσοστό 62,33 % των παρισταμένων και εκπροσωπούμενων ψήφων

Αριθμός ψήφων κατά: 6.475.721 - ποσοστό 37,67 % των παρισταμένων και εκπροσωπούμενων ψήφων

Αποχές: 0

-

Θ Ε Μ Α 4^ο

Έγκριση καταβληθεισών αμοιβών και λοιπών παροχών στα μέλη του Διοικητικού Συμβουλίου για τις παρασχεθείσες από αυτά υπηρεσίες για τη χρήση 2018 (1/1/2018-31/12/2018) σύμφωνα με το (καταργηθέν) άρθρο 24 του Κ.Ν. 2190/1920 (όπως έχει σήμερα αντικατασταθεί από τα άρθρα 109 επ. του Ν. 4548/2018).

Εγκρίθηκε κατ' απόλυτον πλειοψηφία των εν αυτή εκπροσωπούμενων ψήφων, ήτοι 62,33 % των παρισταμένων και εκπροσωπούμενων μετόχων, το ήδη καταβληθέν ποσό των ευρώ τριακόσιες σαράντα τρεις χιλιάδες εξήντα εννέα ευρώ και τριάντα επτά λεπτά (€ 343.069,37) ως συνολική ετήσια αμοιβή προς τα μέλη του Δ.Σ. για τη χρήση του 2018 και όπως το ποσό αυτό εξειδικεύτηκε ανά έκαστο μέλος.

Αριθμός μετοχών για τις οποίες δόθηκαν έγκυρες ψήφοι: 17.189.236 - εκπροσωπούντες ποσοστό 80,989% του μετοχικού κεφαλαίου

Αριθμός ψήφων υπέρ: 10.713.510 - ποσοστό 62,33 % των παρισταμένων και εκπροσωπούμενων ψήφων

Αριθμός ψήφων κατά: 6.475.721 - ποσοστό 37,67 % των παρισταμένων και εκπροσωπούμενων ψήφων

Αποχές: 5

ΘΕΜΑ 5ο

Προέγκριση καταβολής αμοιβών και λοιπών παροχών στα μέλη του Διοικητικού Συμβουλίου για την τρέχουσα εταιρική χρήση (01/01/2019-31/12/2019), καθώς και παροχή άδειας για προκαταβολή αμοιβών και λοιπών παροχών στα μέλη του Διοικητικού Συμβουλίου για το χρονικό διάστημα μέχρι την επόμενη τακτική γενική συνέλευση, σύμφωνα με το άρθρο 109 του Ν. 4548/2018, όπως ισχύει.

Η Γενική Συνέλευση ενέκρινε κατ' απόλυτον πλειοψηφία των εν αυτή εκπροσωπούμενων ψήφων, ήτοι 62,33 % των παρισταμένων και εκπροσωπούμενων μετόχων, τα ακόλουθα:

α) την προέγκριση ποσού ευρώ τετρακόσιες πενήντα χιλιάδες (€ 450.000) κατ' ανώτατο όριο το οποίο θα καταβληθεί ως συνολική ετήσια αμοιβή στα μέλη του Δ.Σ. για τη χρήση του 2019 και

β) την προέγκριση ποσού ευρώ διακόσιες πενήντα χιλιάδες (€ 250.000) κατ' ανώτατο όριο το οποίο θα καταβληθεί ως συνολική εξαμηνιαία αμοιβή στα μέλη του Δ.Σ. για το πρώτο εξάμηνο του 2020.

Αριθμός μετοχών για τις οποίες δόθηκαν έγκυρες ψήφοι: 17.189.236 - εκπροσωπώντας ποσοστό 80,989% του μετοχικού κεφαλαίου

Αριθμός ψήφων υπέρ: 10.713.510 - ποσοστό 62,33 % των παρισταμένων και εκπροσωπούμενων ψήφων

Αριθμός ψήφων κατά: 6.475.721 - ποσοστό 37,67 % των παρισταμένων και εκπροσωπούμενων ψήφων

Αποχές: 5

Θ Ε Μ Α 6°

Εκλογή νέου Διοικητικού Συμβουλίου της Εταιρείας λόγω λήξης της θητείας του παρόντος και ορισμός των ανεξαρτήτων μελών του.

Η Γενική Συνέλευση αποφάσισε κατ' απόλυτον πλειοψηφία των εν αυτή εκπροσωπούμενων ψήφων, ήτοι 62,33 % των παρισταμένων και εκπροσωπούμενων μετόχων, την ανανέωση της θητείας όλων των σημερινών μελών του Διοικητικού Συμβουλίου για τρία (3) ακόμα χρόνια, ήτοι μέχρι την επόμενη Τακτική Γενική Συνέλευση των μετόχων, η οποία θα διεξαχθεί το 2022 και εξέλεξε νέο Διοικητικό Συμβούλιο, για θητεία τριών (3) ετών σύμφωνα με το καταστατικό, απαρτιζόμενο

από επτά (7) μέλη , ήτοι τους:

1. **Αγγελική Κορδέλλου** του Κωνσταντίνου
2. **Μαργαρίτα Κορδέλλου** του Αντωνίου
3. **Γεωργία Κορδέλλου** του Κωνσταντίνου
4. **Σταύρος Αντωνόπουλος** του Αθανασίου
5. **Κωνσταντίνος Βαρσάμης** του Μιχαήλ
6. Luciano – Giovanni De Portu του Mario
7. **Φοίβος Βρέττας** του Ιωάννη

Επίσης καθόρισε κατ' απόλυτον πλειοψηφία των εν αυτή εκπροσωπούμενων ψήφων, ήτοι 62,33 % των παρισταμένων και εκπροσωπούμενων μετόχων, ως ανεξάρτητα μέλη του Διοικητικού Συμβουλίου κατά την έννοια του Ν. 3016/2002 , όπως ισχύει σήμερα τους Luciano – Giovanni De Portu, και **Φοίβο Βρέττα**.

Αριθμός μετοχών για τις οποίες δόθηκαν έγκυρες ψήφοι: 17.189.236 - εκπροσωπώντας ποσοστό 80,989% του μετοχικού κεφαλαίου

Αριθμός ψήφων υπέρ: 10.713.515 - ποσοστό 62,33 % των παρισταμένων και εκπροσωπούμενων ψήφων

Αριθμός ψήφων κατά: 6.475.721 - ποσοστό 37,67 % των παρισταμένων και εκπροσωπούμενων ψήφων

Αποχές: 0

Θ Ε Μ Α 7ο

Εκλογή μελών Επιτροπής Ελέγχου σύμφωνα με το άρθρο 44 του Νόμου 4449/2017.

Η Γενική Συνέλευση αποφάσισε ομόφωνα, ήτοι 100 % των παρισταμένων και εκπροσωπούμενων μετόχων, την ανανέωση της θητείας όλων των σημερινών μελών της Επιτροπής Ελέγχου για ένα (1) ακόμα έτος, ήτοι μέχρι την επόμενη Τακτική Γενική Συνέλευση των μετόχων, η οποία θα διεξαχθεί το 2020 και εξέλεξε ως Μέλη Επιτροπής Ελέγχου του άρθρου 44 Ν. 4449/2017 που πληρούν τις υπό του νόμου τασσόμενες προϋποθέσεις, τους:

Φοίβο Βρέττα, Ανεξάρτητο Μη Εκτελεστικό Μέλος του Διοικητικού Συμβουλίου, Δικηγόρος, ως Πρόεδρο της Επιτροπής Ελέγχου

Κωνσταντίνο Βαρσάμη, Μη εκτελεστικό Μέλος του Διοικητικού Συμβουλίου, Ανεξάρτητο Μέλος από την ελεγχόμενη οντότητα κατά την έννοια των διατάξεων του Νόμου 3016/2002.

Θεοδώρα Καλοπλάστου, Στέλεχος της Αγοράς, Πτυχιούχος Διοίκησης Επιχειρήσεων του Πανεπιστημίου Μακεδονίας, Μέλος του Οικονομικού Επιμελητηρίου Ελλάδος, (Α' ΤΑΞΗΣ), Ανεξάρτητο Μέλος από την ελεγχόμενη οντότητα κατά την έννοια των διατάξεων του Νόμου 3016/2002.

Πρόεδρος της Επιτροπής Ελέγχου εκλέχτηκε ο Φοίβος Βρέττας.

Η Επιτροπή Ελέγχου αποτελεί ανεξάρτητη επιτροπή από οποιοδήποτε όργανο της εταιρείας και τα μέλη της στο σύνολό τους διαθέτουν αποδεδειγμένα επαρκή γνώση στον τομέα που δραστηριοποιείται η εταιρεία, και αποδεδειγμένα επαρκή γνώση στη λογιστική και ελεγκτική (διεθνή πρότυπα), προκειμένου η Επιτροπή να υλοποιεί τις αρμοδιότητες και τις υποχρεώσεις της, όπως αυτές ορίζονται στην παράγραφο 3 του άρθρου 44.

Η θητεία των μελών της Επιτροπής ορίστηκε μέχρι την επόμενη Τακτική Γενική Συνέλευση των Μετόχων του 2020, όποτε αυτή πραγματοποιηθεί.

Αριθμός μετοχών για τις οποίες δόθηκαν έγκυρες ψήφοι: 17.189.236 - εκπροσωπώντας ποσοστό 80,989% του μετοχικού κεφαλαίου

Αριθμός ψήφων υπέρ: 17.189.236 - ποσοστό 100 % των παρισταμένων και εκπροσωπούμενων ψήφων

Αριθμός ψήφων κατά: 0

Αποχές: 0

Θ Ε Μ Α 8ο

Εκλογή Ορκωτών Ελεγκτών για τον έλεγχο των χρηματοοικονομικών καταστάσεων της Εταιρείας κατά την εταιρική χρήση 2019 και καθορισμός της αμοιβής τους.

Επανεκλέχθηκαν για τον έλεγχο της χρήσης 01.01.2019 - 31.12.2019, ομόφωνα, ήτοι 100 % των παρισταμένων και εκπροσωπούμενων μετόχων, ως τακτικός ελεγκτής ο κ. Ανδρέας Τσαμάκης με αριθμό μητρώου ΣΟΕΛ 17101 της ελεγκτικής εταιρείας

ΕΛΛΗΝΙΚΗ ΕΛΕΓΚΤΙΚΗ ΑΕ και ως αναπληρωματικός ελεγκτής ο κ. Κωνσταντίνος Νικολέτος με αριθμό μητρώου ΣΟΕΛ 22631 της ελεγκτικής εταιρείας ΕΛΛΗΝΙΚΗ ΕΛΕΓΚΤΙΚΗ ΑΕ και εγκρίθηκε ο καθορισμός της αμοιβής τους σύμφωνα με το νόμο.

Αριθμός μετοχών για τις οποίες δόθηκαν έγκυρες ψήφοι: 17.189.236 - εκπροσωπώντας ποσοστό 80,989% του μετοχικού κεφαλαίου

Αριθμός ψήφων υπέρ: 17.189.236 - ποσοστό 100 % των παρισταμένων και εκπροσωπούμενων ψήφων

Αριθμός ψήφων κατά: 0

Αποχές: 0

Θ Ε Μ Α 9ο

Εξουσιοδότηση προς το Διοικητικό Συμβούλιο για θέσπιση πολιτικής αποδοχών σύμφωνα με τις διατάξεις των άρθρων 110 επ. του Ν. 4548/2018.

Η Γενική Συνέλευση δεδομένου ότι δεν υπάρχει πολιτική αποδοχών, αποφάσισε ομόφωνα, ήτοι 100 % των παρισταμένων και εκπροσωπούμενων μετόχων, να εξουσιοδοτήσει το Διοικητικό Συμβούλιο της Εταιρείας να επεξεργαστεί, διαμορφώσει και θεσπίσει την Πολιτική Αποδοχών των μελών του, του Γενικού Διευθυντή της εταιρείας και του τυχόν αναπληρωτή του, συμμορφούμενο προς τις διατάξεις των άρθρων 110 επ. του Ν. 4548/2018, προκειμένου να την υποβάλλει προς έγκριση στην επόμενη Γενική Συνέλευση της εταιρείας, λαμβάνοντας υπ' όψιν του ότι το συνολικό ποσό των αποδοχών των ανωτέρω, κατά την διάρκεια μιας χρήσης δεν θα μπορεί να υπερβαίνει το ποσό των 450.000 ευρώ, όπως το ποσό αυτό, έχει παγίως και ομοφώνως εγκριθεί από τις Γενικές Συνελεύσεις των Μετόχων τα τελευταία 4 συναπτά έτη.

Αριθμός μετοχών για τις οποίες δόθηκαν έγκυρες ψήφοι: 17.189.236 - εκπροσωπώντας ποσοστό 80,989% του μετοχικού κεφαλαίου

Αριθμός ψήφων υπέρ: 17.189.236 - ποσοστό 100 % των παρισταμένων και εκπροσωπούμενων ψήφων

Αριθμός ψήφων κατά: 0

Αποχές: 0

-

Θ Ε Μ Α 10ο

Εξουσιοδότηση για τροποποίηση του καταστατικού της Εταιρείας προς εναρμόνισή του με τις διατάξεις του Ν. 4548/2018, όπως ισχύει, και κωδικοποίησή του δια αποδόσεως του συνόλου των άρθρων του στην δημοτική γλώσσα.

Σε συνέχεια της εφαρμογής του Ν. 4548/2018, οι εταιρείες έχουν περιθώριο ένα (1) χρόνο να τροποποιήσουν το Καταστατικό τους προκειμένου να εναρμονιστεί με τις διατάξεις του νόμου που είναι σε ισχύ από την 1^η Ιανουαρίου 2019. Παράλληλα είναι προφανές ότι είναι αναγκαία και η συνολική απόδοση του συνόλου των άρθρων του καταστατικού της Εταιρείας στη δημοτική γλώσσα.

Για τον σκοπό αυτό η Γενική Συνέλευση αποφάσισε ομόφωνα, ήτοι 100% των παρισταμένων και εκπροσωπούμενων μετόχων, να εξουσιοδοτήσει το Δ.Σ. της Εταιρείας να προχωρήσει στην τροποποίηση του καταστατικού της Εταιρείας προς εναρμόνισή του με τις διατάξεις του Ν. 4548/2018, όπως ισχύει, στην απόδοση του συνόλου των άρθρων του στη δημοτική γλώσσα και στην κωδικοποίησή του, και στην υποβολή του προς έγκριση στην επόμενη Γενική Συνέλευση της Εταιρείας το αργότερο μέχρι τις 30/12/2019, παρατεινομένης της ανωτέρω προθεσμίας αυτοδικαίως, σε τυχόν δοθησομένη νεωτέρα παράταση προς εναρμόνιση.

Αριθμός μετοχών για τις οποίες δόθηκαν έγκυρες ψήφοι: 17.189.236 - εκπροσωπούντες ποσοστό 80,989% του μετοχικού κεφαλαίου

Αριθμός ψήφων υπέρ: 17.189.236 - ποσοστό 100 % των παρισταμένων και εκπροσωπούμενων ψήφων

Αριθμός ψήφων κατά: 0

Αποχές: 0

-

Θ Ε Μ Α 11ο

Διάφορα θέματα και ανακοινώσεις.

Έλαβαν χώρα οι κατωτέρω ανακοινώσεις προς τους μετόχους οι οποίοι ενημερώθηκαν για την εν γένει πορεία της εταιρείας, την πρόοδο της αναδιάρθρωσης του τραπεζικού της δανεισμού και το αποτέλεσμα του φορολογικού ελέγχου για την χρήση 2014 και συγκεκριμένα:

1. Με την επιτυχή ολοκλήρωση των διαπραγματεύσεων με τις πιστώτριες τράπεζες και εν αναμονή της υπογραφής των συμβάσεων αναδιάρθρωσης των δανειακών

υποχρεώσεων της εταιρείας σε βάθος 12ετίας, οι Τράπεζες Alpha Bank, Εθνική και Πειραιώς έχουν παρατείνει σιωπηρώς, τις δανειακές συμβάσεις της Εταιρείας μέχρι της οριστικής υπογραφής των νέων συμβάσεων και η Eurobank παρέτεινε εγγράφως μέχρι και τέλη Ιουλίου 2019 την ισχύ της δανειακής σύμβασης.

2. Η Eurobank τιτλοποίησε και μεταβίβασε το δάνειο σε Εταιρεία ειδικού σκοπού, σύμφωνα με τον Νόμο, έχουσης τις αρμοδιότητες της Διαχειρίστριας.

3. Ολοκληρώθηκε επιτυχώς ο έλεγχος της εταιρείας για την χρήση του έτους 2014 (από 1/1 έως 31/12/2014) και δεν διαπιστώθηκε καμία φορολογική παράβαση για την ανωτέρω χρήση.

[View article...](#)

RSS Feed: Corporate Announcements
Posted on: 12 July 2019 17:17
Author: ΚΛΩΣΤΟΪΦΑΝΤΟΥΡΓΙΑ ΝΑΥΠΑΚΤΟΥ Α.Β.Ε.Ε.
Subject: ΑΝΑΚΟΙΝΩΣΗ ΓΙΑ ΤΙΣ ΑΠΟΦΑΣΕΙΣ ΓΕΝΙΚΗΣ ΣΥΝΕΛΕΥΣΗΣ

Full article link: http://dev-www1.helex.gr:8080/el/web/guest/companies-announcements-full-content/-/asset_publisher/bMe2sOcNyQuy/content/id/5176029

Συνημμένα οι αποφάσεις της τακτικής Γενικής Συνέλευσης της 12ης Ιουλίου 2019

[Ανακοίνωση αποφάσεων ΓΣ 12-7-2019](#)

[View article...](#)

RSS Feed: Corporate Announcements

Posted on: 12 July 2019 17:26

Author: ΕΛΛΑΚΤΩΡ Α.Ε.

Subject: Ανακοίνωση -Ανασυγκρότησης σε σώμα- Επανακαθορισμός ιδιότητας Μέλους

Full article link: http://dev-www1.helex.gr:8080/el/web/guest/companies-announcements-full-content/-/asset_publisher/bMe2sOcNyQuy/content/id/5176059

Ανακοίνωση Ανασυγκρότησης σε Σώμα των μελών του ΔΣ-Επανακαθορισμός ιδιότητας Μέλους

Η Διοίκηση της ανώνυμης εταιρείας με την επωνυμία «ΕΛΛΑΚΤΩΡ ΑΝΩΝΥΜΗ ΤΕΧΝΙΚΗ ΕΤΑΙΡΕΙΑ» και το διακριτικό τίτλο «ΕΛΛΑΚΤΩΡ Α.Ε.» (η «Εταιρεία»), ενημερώνει το επενδυτικό κοινό, σύμφωνα με τις διατάξεις της απόφασης 3/347/12.7.2005 της Επιτροπής Κεφαλαιαγοράς, του Ν. 3016/2002, όπως ισχύει, καθώς και του Κανονισμού του Χ.Α., ότι η Τακτική Γενική Συνέλευση των μετόχων της ΕΛΛΑΚΤΩΡ ΑΕ, που συνήλθε την 11.07.2019, ενέκρινε τον επανακαθορισμό της ιδιότητας του μέλους του Διοικητικού Συμβουλίου κ. Ιορδάνη Αϊβάζη από μη εκτελεστικό σε ανεξάρτητο πλέον μη εκτελεστικό μέλος του Διοικητικού Συμβουλίου της Εταιρείας για το υπόλοιπο της θητείας του οργάνου. Κατόπιν τούτων το Διοικητικό Συμβούλιο ανασυγκροτήθηκε σε Σώμα κατά την συνεδρίασή του της 11^{ης} Ιουλίου 2019 ως ακολούθως:

1. Γεώργιος Προβόπουλος, Πρόεδρος του Δ.Σ., Μη Εκτελεστικό Μέλος,
2. Δημήτριος Καλλιτσάντσης, Αντιπρόεδρος του Δ.Σ., Μη εκτελεστικό Μέλος,
3. Αναστάσιος Καλλιτσάντσης, Διευθύνων Σύμβουλος, Μέλος Εκτελεστικό,
4. Παναγιώτης Δουμάνογλου, Σύμβουλος, Μη Εκτελεστικό Μέλος,
5. Ιορδάνης Αϊβάζης, Σύμβουλος, Ανεξάρτητο- Μη Εκτελεστικό Μέλος,
6. Μιχαήλ Κατούνας, Σύμβουλος, Ανεξάρτητο - Μη Εκτελεστικό Μέλος,
7. Αλέξιος Κομνηνός, Σύμβουλος, Ανεξάρτητο - Μη Εκτελεστικό Μέλος,
8. Δέσποινα–Μαγδαληνή Μαρκάκη, Σύμβουλος, Ανεξάρτητο-Μη Εκτελεστικό Μέλος, και

9. Ελένη Παπακωνσταντίνου, Σύμβουλος, Ανεξάρτητο - Μη Εκτελεστικό Μέλος.

Γνωστοποιείται ότι στα πρόσωπα των Ανεξάρτητων Μη Εκτελεστικών Μελών συντρέχουν άπαντα τα κριτήρια και εχέγγυα ανεξαρτησίας, που προβλέπουν οι διατάξεις του άρθρ. 4 του Ν. 3016/2002, του Κώδικα Εταιρικής Διακυβέρνησης της Εταιρίας και του Ελληνικού Κώδικα Εταιρικής Διακυβέρνησης. Επισημαίνεται ότι ο κ. Ιορδάνης Αϊβάζης υπερκάλυπτε τα κριτήρια ανεξαρτησίας τόσο κατά την αρχική εκλογή του από την Τακτική Γενική Συνέλευση της 25.07.2018 όσο και σήμερα.

Κηφισιά, 12 Ιουλίου 2019

[Ανακοίνωση επανακαθορισμός ιδιότητας](#)

[View article...](#)

RSS Feed: Corporate Announcements
Posted on: 12 July 2019 17:30
Author: ΑΦΟΙ ΚΟΡΔΕΛΛΟΥ Α.Ε.Β.Ε.
Subject: ΣΥΓΚΡΟΤΗΣΗ ΔΙΟΙΚΗΤΙΚΟΥ ΣΥΜΒΟΥΛΙΟΥ ΣΕ ΣΩΜΑ

Full article link: http://dev-www1.helex.gr:8080/el/web/guest/companies-announcements-full-content/-/asset_publisher/bMe2sOcNyQuy/content/id/5176077

Συγκρότηση Διοικητικού Συμβουλίου σε Σώμα

Η διοίκηση της **ΑΦΟΙ Χ. ΚΟΡΔΕΛΛΟΥ Α.Ε.Β.Ε.** ανακοινώνει ότι η εξ αναβολής εκ της 24/6/2019 Ετήσια Τακτική Γενική Συνέλευση των Μετόχων που πραγματοποιήθηκε σήμερα την 12η Ιουλίου 2019, εξέλεξε το 7μελές Διοικητικό Συμβούλιο της Εταιρείας ανανεώνοντας την θητεία όλων των σημερινών μελών του για τρία (3) ακόμα χρόνια και όρισε τα 2 ανεξάρτητα μέλη του κατά την έννοια του νόμου 3016/2002, όπως ισχύει.

Το Διοικητικό Συμβούλιο συνήλθε αυθημερόν σε συνεδρίαση, συγκροτήθηκε σε σώμα και κατανεμήθηκαν οι αρμοδιότητες ως εξής:

- 1. Αγγελική Κορδέλλου** του Κωνσταντίνου, **Πρόεδρος του Διοικητικού Συμβουλίου και Αναπληρώτρια Διευθύνουσα Σύμβουλος, εκτελεστικό μέλος.**
- 2. Μαργαρίτα Κορδέλλου** του Αντωνίου, **Διευθύνουσα Σύμβουλος και Αντιπρόεδρος του Διοικητικού Συμβουλίου, εκτελεστικό μέλος.**
- 3. Γεωργία Κορδέλλου** του Κωνσταντίνου, **εκτελεστικό μέλος.**
- 4. Σταύρος Αντωνόπουλος** του Αθανασίου, **μη εκτελεστικό μέλος.**
- 5. Κωνσταντίνος Βαρσάμης** του Μιχαήλ, **μη εκτελεστικό μέλος.**
- 6. Luciano – Giovanni De Portu** του Mario, **ανεξάρτητο μη εκτελεστικό μέλος.**
- 7. Φοίβος Βρέττας** του Ιωάννη, **ανεξάρτητο μη εκτελεστικό μέλος.**

Η θητεία του Διοικητικού Συμβουλίου θα έχει διάρκεια τριών (3) ετών, ήτοι μέχρι

την επόμενη Τακτική Γενική Συνέλευση των μετόχων, η οποία θα διεξαχθεί το 2022.

Μάνδρα, 12/7/2019

Το Διοικητικό Συμβούλιο

[View article...](#)

RSS Feed: Corporate Announcements
Posted on: 12 July 2019 17:38
Author: TITAN A.E.
Subject: ΓΝΩΣΤΟΠΟΙΗΣΗ ΑΠΟΦΑΣΗΣ ΓΙΑ ΤΗΝ ΑΓΟΡΑ ΙΔΙΩΝ ΜΕΤΟΧΩΝ

Full article link: http://dev-www1.helex.gr:8080/el/web/guest/companies-announcements-full-content/-/asset_publisher/bMe2sOcNyQuy/content/id/5176087

Η Α.Ε. ΤΣΙΜΕΝΤΩΝ ΤΙΤΑΝ, ανακοινώνει ότι την 12/7/2019 προέβη σε αγορά, μέσω της Alpha Finance, 23.503 κοινών ιδίων μετοχών με μέση τιμή κτήσης ανά μετοχή 18,08 ευρώ και 500 προνομιούχων ιδίων μετοχών με μέση τιμή κτήσης ανά μετοχή 18,00 ευρώ, συνολικής αξίας ευρώ 424.844,88 και ευρώ 9.000,00 αντίστοιχα, σε εκτέλεση της από 1.6.2018 απόφασης της Τακτικής Γενικής Συνέλευσης των Μετόχων, της από 1.6.2018 απόφασης του Διοικητικού Συμβουλίου και κατ' εφαρμογή του άρθρου 16 του Κ.Ν. 2190/1920.

Μετά την παραπάνω αγορά, οι ίδιες κοινές μετοχές της Εταιρίας ανέρχονται σε 4.635.920 και αντιστοιχούν σε ποσοστό 6,02% των δικαιωμάτων ψήφου της Εταιρίας και οι ίδιες προνομιούχες μετοχές της Εταιρίας ανέρχονται σε 203.830.

12.7.2019

[View article...](#)

RSS Feed: Corporate Announcements

Posted on: 12 July 2019 17:39

Author: ΤΕΡΝΑ ΕΝΕΡΓΕΙΑΚΗ Μ.Α.Ε. ΧΡΗΜΑΤ

Subject: Ανακοίνωση αποπληρωμής και παύσης διαπραγμάτευσης Ομολογιών - 4η Περίοδος Εκτοκισμού Κοινού Ομολογιακού Δανείου

Full article link: http://dev-www1.helex.gr:8080/el/web/guest/companies-announcements-full-content/-/asset_publisher/bMe2sOcNyQuy/content/id/5176097

Η ΤΕΡΝΑ ΕΝΕΡΓΕΙΑΚΗ ΜΟΝΟΠΡΟΣΩΠΗ ΑΝΩΝΥΜΗ ΕΤΑΙΡΕΙΑ ΧΡΗΜΑΤΟΔΟΤΗΣΕΩΝ (η «Εταιρεία»), σε συνέχεια της από 7 Ιουνίου 2019 ανακοίνωσής της, σχετικά με την απόφασή της να προπληρώσει το σύνολο της ονομαστικής αξίας των ομολογιών που έχει εκδώσει και διαθέσει μέσω δημόσιας προσφοράς, δυνάμει του από 12.07.2017 Προγράμματος Έκδοσης Κοινού Ομολογιακού Δανείου έως €60.000.000 και Σύμβασης Ορισμού Εκπροσώπου των Ομολογιούχων (το «Πρόγραμμα ΚΟΔ»), ενημερώνει το επενδυτικό κοινό ότι ορίζεται η 17.7.2019 ως η τελευταία ημέρα διαπραγμάτευσης στο Χρηματιστήριο Αθηνών των ως άνω ομολογιών της Εταιρείας.

Σύμφωνα με τους όρους του Προγράμματος ΚΟΔ, η ημερομηνία προσδιορισμού (Record Date) των δικαιούχων είναι η Παρασκευή, 19 Ιουλίου 2019. Στο πλαίσιο της προπληρωμής και σύμφωνα με τα προβλεπόμενα στο Πρόγραμμα ΚΟΔ, θα καταβληθεί την Δευτέρα 22 Ιουλίου 2019: α) το σύνολο της ονομαστικής αξίας των ομολογιών, ήτοι €1.000 ανά ομολογία, β) οι μέχρι την 22 Ιουλίου 2019 δεδουλευμένοι τόκοι, το μικτό ποσό των οφειλόμενων τόκων για την 4η Περίοδο Εκτοκισμού (21/1/2019-22/7/2019) ανέρχεται στο ποσό των 1.167.833,33 ευρώ, ήτοι ποσό 19,463888889 ευρώ ανά ομολογία, το οποίο έχει υπολογισθεί με επιτόκιο 3,85% ετησίως (προ φόρων), και αντιστοιχεί σε 60.000 ομολογίες που τελούν σήμερα υπό διαπραγμάτευση στην οργανωμένη αγορά του Χρηματιστηρίου Αθηνών, και γ) επιπλέον ποσό προπληρωμής ίσο με 1% της ονομαστικής αξίας των ομολογιών που προπληρώνονται, ήτοι €10 μικτό ποσό ανά ομολογία. Έτσι, για κάθε ομολογία ονομαστικής αξίας €1.000, ο ομολογιούχος θα λάβει συνολικό μικτό ποσό €1.029,4638 που αναλύεται σε €1.000 ονομαστική αξία, €19,4638 μικτό ποσό τόκων και €10 ως επιπλέον μικτό ποσό προπληρωμής.

Η καταβολή των οφειλόμενων προς τους δικαιούχους των ομολογιών (εφεξής οι «Ομολογιούχοι») θα πραγματοποιηθεί μέσω της «ΕΛΛΗΝΙΚΟ ΚΕΝΤΡΙΚΟ ΑΠΟΘΕΤΗΡΙΟ ΤΙΤΛΩΝ Α.Ε. (ATHEXCSD) την Δευτέρα 22 Ιουλίου 2019 ως ακολούθως:

1. Μέσω των Χειριστών των δικαιούχων στο Σ.Α.Τ. (Τράπεζες και Χρηματιστηριακές εταιρείες), για τους Ομολογιούχους, οι οποίοι έχουν εξουσιοδοτήσει τους Χειριστές

τους για την είσπραξη των οφειλόμενων τόκων, σύμφωνα με τα ισχύοντα στον Κανονισμό Λειτουργίας Σ.Α.Τ. και τις σχετικές αποφάσεις της ATHEXCSD.

2. Με πίστωση του Διεθνούς Αριθμού Τραπεζικού Λογαριασμού (IBAN) που έχει δηλώσει έκαστος Ομολογιούχος σύμφωνα με το άρθρο 13 του Κανονισμού Λειτουργίας Σ.Α.Τ. και την υπ' αριθ. 6 απόφαση του Δ.Σ. του Διαχειριστή Σ.Α.Τ., όπως ισχύουν, σε περίπτωση που οι Ομολογιούχοι δεν επιθυμούν να εισπράττουν μέσω των Χειριστών τους.

3. Μέσω του δικτύου των καταστημάτων του Εκπροσώπου των Ομολογιούχων (ή τους προστεθέντες αυτού), για τους Ομολογιούχους που για διάφορους λόγους δεν κατέστη δυνατή η καταβολή των ποσών του Χρέους κατά τα ανωτέρω υπό 1 και 2. Οι καταβολές προς τους Ομολογιούχους που δεν έχουν εξουσιοδοτήσει Χειριστή για την είσπραξη των ποσών του Χρέους και τους Ομολογιούχους, οι οποίοι έχουν καταχωρήσει τις Ομολογίες σε Ειδικό Λογαριασμό, θα γίνονται στα γραφεία του Εκπροσώπου των Ομολογιούχων επί της Λεωφόρου Αθηνών αρ. 110, στην Αθήνα, καθημερινά από τις 9.00 π.μ. έως τις 4.00 μ.μ., ώρα Ελλάδος, ή σε τραπεζικό λογαριασμό που θα υποδεικνύουν μέσω έγγραφου αιτήματός τους, σύμφωνα με τα ειδικότερα ισχύοντα στον Κανονισμό Λειτουργίας Σ.Α.Τ. και τις σχετικές αποφάσεις της ATHEXCSD.

Διευκρινίζεται ότι σύμφωνα με την ισχύουσα νομοθεσία το δικαίωμα είσπραξης τόκων παραγράφεται μετά την παρέλευση πενταετίας και τα τυχόν μη εισπραχθέντα ποσά περιέρχονται οριστικά στο Ελληνικό Δημόσιο.

[View article...](#)

RSS Feed: Corporate Announcements

Posted on: 12 July 2019 17:51

Author: TITAN A.E.

Subject: ΓΝΩΣΤΟΠΟΙΗΣΗ ΑΠΟΦΑΣΗΣ ΓΙΑ ΤΗΝ ΑΓΟΡΑ ΙΔΙΩΝ ΜΕΤΟΧΩΝ
(Ορθή Επανάληψη)

Full article link: http://dev-www1.helex.gr:8080/el/web/guest/companies-announcements-full-content/-/asset_publisher/bMe2sOcNyQuy/content/id/5176115

Η Α.Ε. ΤΣΙΜΕΝΤΩΝ ΤΙΤΑΝ, ανακοινώνει ότι την 12/7/2019 προέβη σε αγορά, μέσω της Alpha Finance, 25.000 κοινών ιδίων μετοχών με μέση τιμή κτήσης ανά μετοχή 18,08 ευρώ και 500 προνομιούχων ιδίων μετοχών με μέση τιμή κτήσης ανά μετοχή 18,00 ευρώ, συνολικής αξίας ευρώ 452.060,34 και ευρώ 9.000,00 αντίστοιχα, σε εκτέλεση της από 1.6.2018 απόφασης της Τακτικής Γενικής Συνέλευσης των Μετόχων, της από 1.6.2018 απόφασης του Διοικητικού Συμβουλίου και κατ' εφαρμογή του άρθρου 16 του Κ.Ν. 2190/1920.

Μετά την παραπάνω αγορά, οι ίδιες κοινές μετοχές της Εταιρίας ανέρχονται σε 4.637.417 και αντιστοιχούν σε ποσοστό 6,02% των δικαιωμάτων ψήφου της Εταιρίας και οι ίδιες προνομιούχες μετοχές της Εταιρίας ανέρχονται σε 203.830.

12.7.2019

[View article...](#)

RSS Feed: Corporate Announcements
Posted on: 12 July 2019 17:52
Author: ΚΛΩΣΤΟΪΦΑΝΤΟΥΡΓΙΑ ΝΑΥΠΑΚΤΟΥ Α.Β.Ε.Ε.
Subject: ΓΝΩΣΤΟΠΟΙΗΣΗ ΑΛΛΑΓΗΣ ΣΥΝΘΕΣΗΣ ΔΙΟΙΚΗΤΙΚΟΥ ΣΥΜΒΟΥΛΙΟΥ

Full article link: http://dev-www1.helex.gr:8080/el/web/guest/companies-announcements-full-content/-/asset_publisher/bMe2sOcNyQuy/content/id/5176128

ΣΥΓΚΡΟΤΗΣΗ ΣΕ ΣΩΜΑ ΝΕΟΥ ΔΙΟΙΚΗΤΙΚΟΥ ΣΥΜΒΟΥΛΙΟΥ

Η εταιρεία «ΚΛΩΣΤΟΪΦΑΝΤΟΥΡΓΙΑ ΝΑΥΠΑΚΤΟΥ Α.Β.Ε.Ε.» γνωστοποιεί ότι συγκροτήθηκε σε σώμα το νέο Διοικητικό Συμβούλιο της εταιρείας, το οποίο εξελέγη με ομόφωνη απόφαση των μετόχων κατά την ετήσια τακτική Γενική Συνέλευση της 12^{ης} Ιουλίου 2019 και το οποίο έχει ως εξής:

- Βασίλειος Πολύχρονος του Γεωργίου, Πρόεδρος του Δ.Σ. (εκτελεστικό μέλος)
- Αναστάσιος Πολύχρονος του Χρήστου, Αντιπρόεδρος του Δ.Σ. (εκτελεστικό μέλος)
- Δημήτριος Πολύχρονος του Γεωργίου, Διευθύνων Σύμβουλος (εκτελεστικό μέλος)
- Δημήτριος Λεβαντής του Αθανασίου, Μέλος του Δ.Σ. (ανεξάρτητο μη εκτελεστικό μέλος)
- Αθανάσιος Σκαμαγκούλης του Γεωργίου, Μέλος του Δ.Σ. (μη εκτελεστικό μέλος)
- Ιωάννης Κιζλαρίδης του Χρήστου, Μέλος του Δ.Σ. (ανεξάρτητο μη εκτελεστικό μέλος) και
- Παναγιώτης Παυλόπουλος του Κωνσταντίνου, Μέλος του Δ.Σ. (ανεξάρτητο μη εκτελεστικό μέλος)

Η θητεία του Διοικητικού Συμβουλίου ορίστηκε εξαετής, αρχομένη από την εκλογή του και λήγουσα την 11/07/2025, μπορεί να παραταθεί όμως μέχρι τη λήξη της προθεσμίας, εντός της οποίας πρέπει να συνέλθει η αμέσως επόμενη τακτική γενική συνέλευση και μέχρι τη λήψη της σχετικής απόφασης, σύμφωνα με το άρθρο 85 του ν.4548/2018, ήτοι το αργότερο μέχρι την 30/9/2025.

Πεύκη Αττικής, 12 Ιουλίου 2019

ΤΟ ΔΙΟΙΚΗΤΙΚΟ ΣΥΜΒΟΥΛΙΟ

[View article...](#)

RSS Feed: Corporate Announcements
Posted on: 12 July 2019 18:01
Author: ΕΘΝΙΚΗ ΠΑΝΓΑΙΑ Α.Ε.Ε.Α.Π.
Subject: Δείτε την αιτιολογημένη γνώμη ΔΣ της εταιρείας Εθνική Παναγία ΑΕΕΑΠ και την έκθεση του Χρηματοοικονομικού Συμβούλου αναφορικά με την υποχρεωτική Δημόσια Πρόταση της εταιρείας INVEL REAL ESTATE (NETHERLANDS) II B.V.

Full article link: http://dev-www1.helex.gr:8080/el/web/guest/companies-announcements-full-content/-/asset_publisher/bMe2sOcNyQuy/content/id/5176207

Δείτε την αιτιολογημένη γνώμη ΔΣ της εταιρείας Εθνική Παναγία ΑΕΕΑΠ και την έκθεση του Χρηματοοικονομικού Συμβούλου αναφορικά με την υποχρεωτική Δημόσια Πρόταση της εταιρείας INVEL REAL ESTATE (NETHERLANDS) II B.V.

[Εθνική Παναγία Αιτιολογημένη γνώμη ΔΣ για Δημόσια Πρόταση Εθνική ΠΑΝΓΑΙΑ Έκθεση Χρηματοοικονομικού Συμβούλου](#)

[View article...](#)

RSS Feed: Corporate Announcements

Posted on: 12 July 2019 18:17

Author: Ο.Π.Α.Π. ΑΕ

Subject: Έναρξη διαπραγμάτευσης μετοχών από αύξηση μετοχικού κεφαλαίου λόγω επανεπένδυσης υπολοίπου μερίσματος χρήσης 2018

Full article link: http://dev-www1.helex.gr:8080/el/web/guest/companies-announcements-full-content/-/asset_publisher/bMe2sOcNyQuy/content/id/5176276

Έναρξη διαπραγμάτευσης μετοχών από αύξηση μετοχικού κεφαλαίου λόγω επανεπένδυσης υπολοίπου μερίσματος χρήσης 2018

Η ΟΠΑΠ Α.Ε. ανακοινώνει στο επενδυτικό κοινό ότι με την από 6 Ιουνίου 2019 απόφαση του Διοικητικού Συμβουλίου της Εταιρείας αποφασίστηκε η αύξηση του μετοχικού κεφαλαίου της Εταιρείας στο πλαίσιο του προγράμματος επανεπένδυσης του υπολοίπου μερίσματος της χρήσης 2018, κατόπιν παροχής σχετικής εξουσιοδότησης από την Τακτική Γενική Συνέλευση των Μετόχων της 22ας Μαΐου 2019 σύμφωνα με το άρθρο 24 παρ. 1 β) του Ν. 4548/2018 για την υλοποίηση εγκεκριμένου από αυτήν προγράμματος επανεπένδυσης μερίσματος με πενταετή διάρκεια (2019 – 2023).

Σε συνέχεια των ανωτέρω, το Διοικητικό Συμβούλιο της Εταιρείας στη συνεδρίασή του στις 12 Ιουλίου 2019 αποφάσισε την έκδοση δύο εκατομμυρίων εξακοσίων είκοσι τριών χιλιάδων τετρακοσίων σαράντα τριών (2.623.443) νέων κοινών, ονομαστικών, μετά ψήφου μετοχών, ονομαστικής αξίας 0,30 Ευρώ εκάστης, που προέκυψαν από τη μερική κάλυψη της αύξησης του μετοχικού κεφαλαίου λόγω της επανεπένδυσης του υπολοίπου μερίσματος της χρήσης 2018. Οι μετοχές που εκδίδονται σύμφωνα με τα ανωτέρω παραχωρούνται στους δικαιούχους που δήλωσαν συμμετοχή στην επανεπένδυση του υπολοίπου μερίσματος της χρήσης 2018, με τιμή διάθεσης ίσης με τον μέσο όρο της χρηματιστηριακής σταθμισμένης βάση όγκου τιμής της μετοχής (VWAP) των πρώτων πέντε (5) ημερών διαπραγμάτευσης εντός της περιόδου άσκησης του δικαιώματος επανεπένδυσης μερίσματος από τους δικαιούχους μετόχους (δηλαδή από 28.06.2019 έως 04.07.2019), μειωμένης κατά ποσοστό 3% (ποσοστό έκπτωσης). Με βάση τα ανωτέρω, η τιμή διάθεσης των νέων μετοχών ορίστηκε σε 9,56 Ευρώ. Υπενθυμίζεται ότι δικαιούχοι του υπολοίπου μερίσματος της χρήσης 2018 είναι οι μέτοχοι της Εταιρείας που ήταν εγγεγραμμένοι στα αρχεία του Σ.Α.Τ. της 27.06.2019.

Στο πλαίσιο της ως άνω επανεπένδυσης του υπολοίπου μερίσματος της χρήσης

2018, οι δικαιούχοι μέτοχοι ενημερώθηκαν με σχετικές ανακοινώσεις μέσω των ιστοσελίδων του Χρηματιστηρίου Αθηνών (Χ.Α.) και της Εταιρείας για το ανωτέρω δικαίωμά τους, καθώς και για τον χρόνο, τον τρόπο και τη διαδικασία άσκησής του. Το δικαίωμα αυτό άσκησαν συνολικά 2.684 μέτοχοι και ζήτησαν να συμμετέχουν στο εν λόγω πρόγραμμα από το οποίο προέκυψαν συνολικά 2.623.443 νέες κοινές, ονομαστικές, μετά ψήφου μετοχές. Συνεπεία αυτού, το μετοχικό κεφάλαιο της Εταιρείας αυξήθηκε κατά επτακόσιες ογδόντα επτά χιλιάδες τριάντα δύο Ευρώ και ενενήντα λεπτά (ευρώ 787.032,90) και ανέρχεται πλέον σε ενενήντα έξι εκατομμύρια τετρακόσιες ογδόντα επτά χιλιάδες τριάντα δύο ευρώ και ενενήντα λεπτά (ευρώ 96.487.032,90), διαιρούμενο σε τριακόσιες είκοσι μία εκατομμύρια εξακόσιες είκοσι τρεις χιλιάδες τετρακόσιες σαράντα τρεις (321.623.443) κοινές, ονομαστικές, μετά ψήφου μετοχές, ονομαστικής αξίας 0,30 Ευρώ εκάστης.

Στις 13.06.2019 καταχωρίσθηκε στο Γ.Ε.ΜΗ. με Κωδικό Αριθμό Καταχώρισης 1764802 η με ίδια ημερομηνία υπ' αριθμ. πρωτ. 63019 (Σχρετ. 55568) απόφαση του Υπουργείου Οικονομίας & Ανάπτυξης – Γεν. Γραμματεία Εμπορίου & Προστασίας Καταναλωτή – Γενική Διεύθυνση Αγοράς – Διεύθυνση Εταιρειών – Τμήμα Εποπτείας Εισηγμένων Α.Ε. & Αθλητικών Α.Ε., με την οποία εγκρίθηκε η παροχή εξουσιοδότησης στο Διοικητικό Συμβούλιο της Εταιρείας σύμφωνα με το άρθρο 24 του Ν. 4548/2018 για την έκτακτη αύξηση του μετοχικού κεφαλαίου της Εταιρείας μέχρι ποσού πενήντα εκατομμυρίων Ευρώ (ευρώ 50.000.000), με έκδοση μέχρι 160.000.000 νέων κοινών, ονομαστικών, μετά ψήφου μετοχών, που αποφασίστηκε με την από 22 Μαΐου 2019 απόφαση της Τακτικής Γενικής Συνέλευσης των Μετόχων της Εταιρείας, για την εκτέλεση και εφαρμογή των γενικών όρων του προγράμματος επανεπένδυσης πενταετούς διάρκειας που εγκρίθηκε με την ίδια απόφαση. Στις 28.06.2019 καταχωρίσθηκε στο Γ.Ε.ΜΗ. με Κωδικό Αριθμό Καταχώρισης 1776395 η με ίδια ημερομηνία υπ' αριθμ. πρωτ. 68672 (Σχρετ: 60989/2019) απόφαση του Υπουργείου Οικονομίας & Ανάπτυξης – Γεν. Γραμματεία Εμπορίου & Προστασίας Καταναλωτή – Γενική Διεύθυνση Αγοράς – Διεύθυνση Εταιρειών – Τμήμα Εποπτείας Εισηγμένων Α.Ε. & Αθλητικών Α.Ε., με την οποία εγκρίθηκαν α) η αύξηση του μετοχικού κεφαλαίου της Εταιρείας μέχρι ποσού εννέα εκατομμυρίων Ευρώ (ευρώ 9.000.000), με έκδοση μέχρι 30.000.000 νέων κοινών, ονομαστικών, μετά ψήφου μετοχών, και β) η σχετική τροποποίηση του άρθρου 5 του καταστατικού της Εταιρείας (με τίτλο «Μετοχικό Κεφάλαιο – Μέτοχοι»), που αποφασίστηκαν με την από 6 Ιουνίου 2019 απόφαση του Διοικητικού Συμβουλίου της Εταιρείας. Τέλος, στις 12.07.2019, υποβλήθηκε στο Γ.Ε.ΜΗ. το πρακτικό του Διοικητικού Συμβουλίου της Εταιρείας με ίδια ημερομηνία με το οποίο α) διαπιστώθηκε ότι έχει λάβει χώρα, σύμφωνα με τα άρθρα 20 παρ. 4, 6 και 7 και 28 του Ν. 4548/2018, η πιστοποίηση της καταβολής του ποσού των επτακοσίων ογδόντα επτά χιλιάδων τριάντα δύο ευρώ και ενενήντα λεπτών (ευρώ 787.032,90) με συμψηφισμό, το οποίο αποτελεί μέρος της ύψους εννέα εκατομμυρίων Ευρώ (ευρώ 9.000.000) αύξησης του μετοχικού κεφαλαίου της Εταιρείας που εγκρίθηκε με την από 6 Ιουνίου 2019 απόφαση του Διοικητικού Συμβουλίου της Εταιρείας, και β) εγκρίθηκε η προσαρμογή του άρθρου 5 του καταστατικού της Εταιρείας περί μετοχικού κεφαλαίου, κατά τα ανωτέρω αναφερόμενα.

Η Επιτροπή Εταιρικών Πράξεων του Χρηματιστηρίου Αθηνών στη συνεδρίασή της

στις 12 Ιουλίου 2019 ενέκρινε την εισαγωγή προς διαπραγμάτευση των ανωτέρω νέων μετοχών της Εταιρείας.

Κατόπιν των ανωτέρω, από την 15η Ιουλίου 2019 αρχίζει η διαπραγμάτευση στο Χρηματιστήριο Αθηνών των 2.623.443 νέων κοινών, ονομαστικών, μετά ψήφου μετοχών της Εταιρείας. Από την ίδια ημερομηνία, οι μετοχές αυτές θα έχουν καταχωρηθεί στα αρχεία της ΕΛ.Κ.Α.Τ. και στις μερίδες και λογαριασμούς Σ.Α.Τ. των ανωτέρω δικαιούχων, όπως προβλέπει ο νόμος και η τιμή των μετοχών της Εταιρείας θα προσδιοριστεί σύμφωνα με τον Κανονισμό του Χ.Α. και την υπ' αριθμ. 26 απόφαση του Διοικητικού Συμβουλίου του Χ.Α., ως τροποποιηθείσα ισχύει.

Για περισσότερες πληροφορίες, οι ενδιαφερόμενοι μπορούν να ενημερώνονται από το σχετικό έντυπο που είναι διαθέσιμο σε ηλεκτρονική μορφή στην ιστοσελίδα του Χρηματιστηρίου Αθηνών και στην ιστοσελίδα της Εταιρείας (www.opap.gr) και να απευθύνονται τις εργάσιμες ημέρες και ώρες στα γραφεία της Εταιρείας στην Αθήνα, επί της Λεωφόρου Αθηνών, αριθμός 112, Τ.Κ. 104 42, και συγκεκριμένα στη Διεύθυνση Επενδυτικών Σχέσεων (τηλέφωνο επικοινωνίας 210-5798930).

ΑΘΗΝΑ, 12.07.2019

ΟΠΑΠ Α.Ε.

[View article...](#)

RSS Feed: Corporate Announcements
Posted on: 12 July 2019 18:22
Author: ΕΛΛΗΝΙΚΑ ΧΡΗΜΑΤΙΣΤΗΡΙΑ Α.Ε.
Subject: Συναλλαγές της Eurobank Equities (ρυθμιζόμενη πληροφορία ν. 3556/2007)

Full article link: http://dev-www1.helex.gr:8080/el/web/guest/companies-announcements-full-content/-/asset_publisher/bMe2sOcNyQuy/content/id/5176312

Η Εταιρία Ελληνικά Χρηματιστήρια-Χρηματιστήριο Αθηνών Α.Ε. Συμμετοχών (ATHEX) ανακοινώνει με βάση τους ν. 3556/2007 και 3606/2007 ότι η Eurobank Equities Α.Ε.Π.Ε.Υ. την ενημέρωσε ότι πραγματοποίησε τις εξής συναλλαγές:

α/α	Ημερομηνία γνωστοποίησης στην ATHEX	Ημερομηνία συναλλαγής	Είδος συναλ.	Ποσότητα	Χρηματοπιστωτικό μέσο	Συνολική αξία (ευρώ)
1	11.07.2019	10.07.2019	Αγορά	5.195	Μετοχές ΕΧΑΕ (κο)	25.959,50
2	11.07.2019	10.07.2019	Πώληση	50	ΣΜΕ ΕΧΑΕ	25.300,00
3	12.07.2019	11.07.2019	Αγορά	2.998	Μετοχές ΕΧΑΕ (κο)	15.008,08
4	12.07.2019	11.07.2019	Πώληση	29	ΣΜΕ ΕΧΑΕ	14.626,00

Η Eurobank Equities Α.Ε.Π.Ε.Υ. πραγματοποίησε τις ανωτέρω συναλλαγές λόγω της ειδικής διαπραγμάτευσης που έχει αναλάβει στην αγορά παραγώγων σε Συμβόλαια Μελλοντικής Εκπλήρωσης (ΣΜΕ) με υποκείμενο τίτλο την μετοχή της εταιρίας (σύμβολο μετοχής: ΕΧΑΕ).

Η γνωστοποίηση εκ μέρους της Eurobank Equities Α.Ε.Π.Ε.Υ. προς την εταιρεία και ακολούθως από την εταιρία προς τις αρχές της Κεφαλαιαγοράς, γίνεται επειδή ο κ. Κωνσταντίνος Βασιλείου είναι μη εκτελεστικό μέλος του Δ.Σ. της Eurobank Equities Α.Ε.Π.Ε.Υ. ενώ κατέχει ταυτόχρονα τη θέση του Μη Εκτελεστικού Μέλους του Δ.Σ. της ATHEX (υπόχρεο πρόσωπο με βάση το Ν.3340/2005).

[View article...](#)

RSS Feed: Corporate Announcements
Posted on: 12 July 2019 18:45
Author: Ο.Π.Α.Π. ΑΕ
Subject: Ανταπόκριση στο πρόγραμμα επανεπένδυσης μετοχών

Full article link: http://dev-www1.helex.gr:8080/el/web/guest/companies-announcements-full-content/-/asset_publisher/bMe2sOcNyQuy/content/id/5176358

Ανταπόκριση στο πρόγραμμα επανεπένδυσης μετοχών

Ο ΟΠΑΠ ανακοινώνει ότι 2.684 μέτοχοι ανταποκρίθηκαν θετικά στο πρόγραμμα επανεπένδυσης μερίσματος (scrip dividend), επιλέγοντας να επανεπενδύσουν στην εταιρία, με αποτέλεσμα η συμμετοχή στο πρόγραμμα να ανέλθει στο 21,9% της ελεύθερης διασποράς (ή στο 14,6% του συνολικού μετοχικού κεφαλαίου).

Τη Δευτέρα, 15 Ιουλίου 2019, θα πραγματοποιηθεί η πληρωμή του μερίσματος και ταυτόχρονα 2.623.443 νέες μετοχές θα τεθούν σε διαπραγμάτευση.

**ΑΘΗΝΑ,
ΟΠΑΠ Α.Ε.**

12.07.2019

[View article...](#)

RSS Feed: Corporate Announcements
Posted on: 15 July 2019 09:08
Author: FOURLIS A.Ε ΣΥΜΜΕΤΟΧΩΝ
Subject: Ανακοίνωση για τη μείωση του μετοχικού κεφαλαίου της Εταιρείας και επιστροφή κεφαλαίου με καταβολή μετρητών στους μετόχους

Full article link: http://dev-www1.helex.gr:8080/el/web/guest/companies-announcements-full-content/-/asset_publisher/bMe2sOcNyQuy/content/id/5177537

Ανακοίνωση για τη μείωση του μετοχικού κεφαλαίου της Εταιρείας και επιστροφή κεφαλαίου με καταβολή μετρητών στους μετόχους

[Fourlis - Ανακοίνωση Επιστροφής Κεφαλαίου](#)

[View article...](#)

RSS Feed: Corporate Announcements
Posted on: 15 July 2019 09:55
Author: O.T.E. A.E.
Subject: Ανακοίνωση - Αγορά Ιδίων Μετοχών

Full article link: http://dev-www1.helex.gr:8080/el/web/guest/companies-announcements-full-content/-/asset_publisher/bMe2sOcNyQuy/content/id/5177587

Ανακοίνωση - Αγορά Ιδίων Μετοχών

Αθήνα, 15 Ιουλίου 2019 – Ο Οργανισμός Τηλεπικοινωνιών της Ελλάδος Α.Ε. («ΟΤΕ Α.Ε.» ή «Εταιρεία»), ανακοινώνει ότι στο πλαίσιο του Προγράμματος Επαναγοράς Ιδίων Μετοχών, την 12/07/2019, αγόρασε 59.000 ίδιες μετοχές με μέση τιμή κτήσης €12,5425 ανά μετοχή, συνολικής αξίας €740.010,18 σύμφωνα με το άρθρο 49 του Ν. 4548/2018 και τις αποφάσεις των αρμοδίων οργάνων της Εταιρείας.

Μετά και την προαναφερόμενη αγορά, η Εταιρεία κατέχει 4.465.000 ίδιες μετοχές, ποσοστό 0,930% του συνόλου των μετοχών της Εταιρείας.

Η ανακοίνωση εκδίδεται σύμφωνα με τον Κανονισμό (ΕΕ) αριθ. 596/2014 του Ευρωπαϊκού Κοινοβουλίου και του Συμβουλίου της 16^{ης} Απριλίου 2014 και τον κατ' εξουσιοδότηση Κανονισμό (ΕΕ) 2016/1052 της Επιτροπής της 8ης Μαρτίου 2016.

[View article...](#)

RSS Feed: Corporate Announcements
Posted on: 15 July 2019 09:59
Author: F.G. EUROPE A.E.
Subject: ΑΝΑΚΟΙΝΩΣΗ ΡΥΘΜΙΖΟΜΕΝΗΣ ΠΛΗΡΟΦΟΡΙΑΣ ΤΟΥ Ν. 3556/2007: Γνωστοποίηση συναλλαγών

Full article link: http://dev-www1.helex.gr:8080/el/web/guest/companies-announcements-full-content/-/asset_publisher/bMe2sOcNyQuy/content/id/5177597

Ανακοίνωση σύμφωνα με τις διατάξεις του άρθρου 24 παρ. 2 (α) του Ν. 3461/2006

Σύμφωνα με το άρθρο 24 παρ. 2 (α) του Ν. 3461/2006, η εταιρεία SILANER INVESTMENTS LIMITED δηλώνει ότι, στις 12.07.2019 απέκτησε συνολικά 3.844 κοινές ονομαστικές μετοχές της εταιρείας FG Europe A.E. έναντι 0,4920 Ευρώ ανά μετοχή μέσω χρηματιστηριακών συναλλαγών, οι οποίες θα εκκαθαριστούν την 16.07.2019.

[View article...](#)

RSS Feed: Corporate Announcements
Posted on: 15 July 2019 10:10
Author: Ε. ΠΑΙΡΗΣ Α.Β.Ε.Ε.
Subject: ΓΝΩΣΤΟΠΟΙΗΣΗ ΑΛΛΑΓΗΣ ΣΥΝΘΕΣΗΣ ΔΙΟΙΚΗΤΙΚΟΥ ΣΥΜΒΟΥΛΙΟΥ

Full article link: http://dev-www1.helex.gr:8080/el/web/guest/companies-announcements-full-content/-/asset_publisher/bMe2sOcNyQuy/content/id/5177607

Η Ε. ΠΑΪΡΗΣ ΑΒΕΕ ανακοινώνει στο επενδυτικό κοινό την σύνθεση του Διοικητικού Συμβουλίου, μετά την εκλογή αυτού από την Επαναληπτική Τακτική Γενική Συνέλευση των μετόχων την 12^η Ιουλίου 2019. Το Διοικητικό συμβούλιο το οποίο συγκροτήθηκε σε σώμα αυθημερόν έχει τετραετή θητεία και αποτελείται από τα εξής πέντε (5) μέλη:

- Ιωάννης Εμμανουήλ Παΐρης, – εκτελεστικό μέλος, Πρόεδρος
- Εμμανουήλ Αναστασίου Παΐρης – εκτελεστικό μέλος, Δ/νων Σύμβουλος
- Δωρίς Δημητρίου Παΐρη – μη εκτελεστικό μέλος
- Θεοδόσιος Νικολάου Αποστολίδης - ανεξάρτητο μη εκτελεστικό μέλος
- Παναγιώτης Δημητρίου Ζωγράφος - ανεξάρτητο μη εκτελεστικό μέλος

Η Επιτροπή Ελέγχου του Ν. 3693/2008 αποτελείται από τους κ.κ. Παναγιώτη Δημητρίου Ζωγράφο (ανεξάρτητο μη εκτελεστικό μέλος), Δωρίς Δημητρίου Παΐρη (μη εκτελεστικό μέλος) και Θεοδόσιο Νικολάου Αποστολίδη (ανεξάρτητο μη εκτελεστικό μέλος) ως πρόεδρο αυτής.

Τέλος η Επιτροπή Αμοιβών και Ανάδειξης Υποψηφιοτήτων για τα μέλη του Διοικητικού Συμβουλίου, αποτελείται από τους κ.κ Παναγιώτη Δημητρίου Ζωγράφο (ανεξάρτητο μη εκτελεστικό μέλος) και την κα Δωρίς Δημ. Παΐρη (μη εκτελεστικό μέλος).

[View article...](#)

RSS Feed: Corporate Announcements
Posted on: 15 July 2019 10:20
Author: ΑΡΤΟΒΙΟΜΗΧΑΝΙΑ ΚΑΡΑΜΟΛΕΓΚΟΣ Α.Ε.
Subject: ΑΝΑΚΟΙΝΩΣΗ ΓΙΑ ΤΙΣ ΑΠΟΦΑΣΕΙΣ ΓΕΝΙΚΗΣ ΣΥΝΕΛΕΥΣΗΣ

Full article link: http://dev-www1.helex.gr:8080/el/web/guest/companies-announcements-full-content/-/asset_publisher/bMe2sOcNyQuy/content/id/5177626

ΑΡΤΟΒΙΟΜΗΧΑΝΙΑ ΚΑΡΑΜΟΛΕΓΚΟΣ Α.Ε.

ΑΡ. Γ.Ε.ΜΗ 83386102000

Θέση Τζήμα, Κορωπί Τ.Κ. 194 00

Πραγματοποιήθηκε σήμερα, 12.07.2019 και ώρα 15:00 στα γραφεία της έδρας της Εταιρείας, η Ετήσια Τακτική Γενική Συνέλευση των μετόχων της, στην οποία παρέστησαν αυτοπροσώπως ή δι' αντιπροσώπου μέτοχοι, εκπροσωπώντας το 81,73% του καταβεβλημένου μετοχικού της κεφαλαίου, ήτοι 7.963.430 μετοχές μετά δικαιώματος ψήφου, επί συνόλου μετοχικού κεφαλαίου 9.742.920 ευρώ. Η ετήσια Τακτική Γενική Συνέλευση των μετόχων έλαβε τις παρακάτω αποφάσεις επί των θεμάτων της ημερήσιας διάταξης:

1. Ενέκρινε ομόφωνα και παμψηφεί τις Ετήσιες Οικονομικές Καταστάσεις (εταιρικές και ενοποιημένες) της χρήσης 01.01.2018–31.12.2018 και τις σχετικές εκθέσεις του Διοικητικού Συμβουλίου και των Ορκωτών Ελεγκτών-Λογιστών της Εταιρείας για την κλειόμενη χρήση 01.01.2018 – 31.12.2018.
2. Ενέκρινε ομόφωνα και παμψηφεί το σχετικό πίνακα διάθεσης αποτελεσμάτων της εταιρείας και τη μη διανομή κερδών για τη χρήση 2018.
3. Ενέκρινε ομόφωνα και παμψηφεί τη συνολική διαχείριση της Εταιρείας, σύμφωνα με το άρθρο 108 του Ν. 4548/2018, καθώς και την απαλλαγή και του Ορκωτού Ελεγκτή-Λογιστή από κάθε ευθύνη αποζημίωσης για τα πεπραγμένα της εταιρικής χρήσης 01.01.2018–31.12.2018.
4. Εξέλεξε ομόφωνα και παμψηφεί την ελεγκτική εταιρεία «ΩΡΙΩΝ ΟΡΚΩΤΟΙ ΕΛΕΓΚΤΕΣ ΛΟΓΙΣΤΕΣ Α.Ε.» και ειδικότερα τον ορκωτό ελεγκτή Κωνσταντίνο

Νιφορόπουλο του Ιωάννη, ως τακτικό ελεγκτή, και αναπληρωματικό ελεγκτή τον Θεόδωρο Δελιγιάννη του Δημητρίου για το έλεγχο της χρήσης 01.01.2019–31.12.2019.

5. Ενέκρινε ομόφωνα και παμψηφεί την χορήγηση αδείας, κατ' άρθρο 98 παρ. 1 του Ν. 4548/2018, στα μέλη του Διοικητικού Συμβουλίου και στους Διευθυντές να μετέχουν σε Διοικητικά Συμβούλια ή στην Διεύθυνση εταιρειών εντός ή/εκτός του Ομίλου που επιδιώκουν όμοιους ή παρεμφερείς σκοπούς καθώς και των συνδεδεμένων εταιρειών.

6. Ενέκρινε ομόφωνα και παμψηφεί για την εταιρική χρήση 01.01.2018–31.12.2018, τις αμοιβές ή αποζημιώσεις του ανεξάρτητου και μη εκτελεστικού μέλους του Διοικητικού Συμβουλίου, του Απόστολου Παπαδόπουλου, τις αμοιβές ή αποζημιώσεις του Προέδρου και Διευθύνοντος Συμβούλου, του Εμμανουήλ Καραμολέγκου και ενέκρινε κατά πλειοψηφία των παριστάμενων μετόχων τις αμοιβές ή αποζημιώσεις της Αντιπροέδρου, της Μαρίας Καραμολέγκου. Επίσης προενέκρινε, για την εταιρική χρήση 01.01.2019-31.12.2019, ομόφωνα και παμψηφεί τις αμοιβές ή αποζημιώσεις των ανεξάρτητων μη εκτελεστικών μελών του Διοικητικού Συμβουλίου, κ.κ. Απόστολου Παπαδόπουλου, Παύλου Κανελλόπουλου και Άγγελου Παντουβάκη για τη συμμετοχή τους στο Δ.Σ. και τις αμοιβές ή αποζημιώσεις για κάθε Μέλος της Επιτροπής Ελέγχου της Εταιρείας. Επίσης, προενέκρινε ομόφωνα για την εταιρική χρήση 01.01.2019-31.12.2019 αμοιβές ή αποζημιώσεις του Προέδρου και Διευθύνοντος Συμβούλου, του Εμμανουήλ Καραμολέγκου και προενέκρινε, κατά πλειοψηφία των παρισταμένων μετόχων, τις αμοιβές ή αποζημιώσεις της Αντιπροέδρου, της Μαρίας Καραμολέγκου.

7. Ενέκρινε ομόφωνα και παμψηφεί την τροποποίηση και εναρμόνιση του Καταστατικού της Εταιρείας, σύμφωνα με τις διατάξεις του νέου Νόμου 4548/2018, και ειδικότερα αποφασίστηκε ομόφωνα η τροποποίηση των άρθρων 4, 5, 6, 7, 8, 9, 10, 11, 12, 13, 15, 16, 18, 19, 20, 21, 23, 24, 26, 27, 28, 29, 31, 32, 33, 34, 35 του Καταστατικού της Εταιρείας, η κατάργηση του άρθρου 14 του Καταστατικού και η αναρίθμηση των άρθρων από το άρθρο 15 και εντεύθεν καθώς και η Κωδικοποίηση του Καταστατικού.

8. Ενέκρινε ομόφωνα και παμψηφεί την από Ιουνίου 2019 Πολιτική Αποδοχών της Εταιρείας, σύμφωνα με το άρθρο 110 παρ. 2 του Ν. 4548/2018, όπως ισχύει.

9. Αποφάσισε ομόφωνα και παμψηφεί την εκλογή νέων μελών της Επιτροπής

Ελέγχου, σύμφωνα με το άρθρο 44 του Ν. 4449/2017, η οποία (Επιτροπή Ελέγχου) θα απαρτίζεται από τα μέλη του Δ.Σ. της εταιρείας, κ.κ. Απόστολο Παπαδόπουλο, Παύλο Κανελλόπουλο και Κωνσταντίνο Δούκα. Επίσης, ομόφωνα εκλέχθηκε Πρόεδρος της Επιτροπής Ελέγχου ο κ. Απόστολος Παπαδόπουλος.

10. Τέλος, έγινε αναλυτική ενημέρωση του Διοικητικού Συμβουλίου για τα θέματα για τα οποία συγκλήθηκε και αποφάσισε κατά το προηγούμενο έτος, 01.01.2018-31.12.2018.

[ΑΠΟΦΑΣΕΙΣ ΤΑΚΤΙΚΗΣ ΓΕΝΙΚΗΣ ΣΥΝΕΛΕΥΣΗΣ ΜΕΤΟΧΩΝ](#)

[View article...](#)

RSS Feed: Corporate Announcements
Posted on: 15 July 2019 11:19
Author: CNL CAPITAL Ε.Κ.Ε.Σ - Δ.Ο.Ε.Ε.
Subject: 2019.07.15 - ΓΝΩΣΤΟΠΟΙΗΣΗ ΑΓΟΡΑΣ ΙΔΙΩΝ ΜΕΤΟΧΩΝ

Full article link: http://dev-www1.helex.gr:8080/el/web/guest/companies-announcements-full-content/-/asset_publisher/bMe2sOcNyQuy/content/id/5177673

Συνημμένη η γνωστοποίηση αγοράς ιδίων μετοχών CNL CAPITAL ΕΚΕΣ-ΔΟΕΕ.

[CNLCAP - Γνωστοποίηση αγοράς ιδίων μετοχών 2019.07.15](#)

[View article...](#)

RSS Feed: Corporate Announcements
Posted on: 15 July 2019 11:28
Author: ΣΦΑΚΙΑΝΑΚΗΣ Α.Ε.Β.Ε.
Subject: Ανακοίνωση Ρυθμιζόμενης Πληροφορίας Ν.3556/2007:
Γνωστοποίηση συναλλαγών

Full article link: http://dev-www1.helex.gr:8080/el/web/guest/companies-announcements-full-content/-/asset_publisher/bMe2sOcNyQuy/content/id/5177687

Η Εταιρεία ΣΦΑΚΙΑΝΑΚΗΣ Α.Ε.Β.Ε. σε εφαρμογή των διατάξεων του Ν.3556/2007 σε συνδυασμό με το άρθρο 11 της απόφασης της Ε.Κ. 1/434/3.7.2007 και του άρθρου 19 του Κανονισμού 596/2014, ανακοινώνει ότι ο κ. Σταύρος Τάκης του Παναγιώτη στα πλαίσια της Υποχρεωτικής Δημόσιας Πρότασης που έχει υποβάλλει, προέβη την 12.07.2019 σε αγορά 11.788 κοινών ονομαστικών μετοχών της Εταιρείας έναντι 0,34 Ευρώ ανά μετοχή μέσω χρηματιστηριακών συναλλαγών οι οποίες θα εκκαθαριστούν την 16.07.2019.

[View article...](#)

RSS Feed: Corporate Announcements
Posted on: 15 July 2019 13:30
Author: ΔΕΗ Α.Ε.
Subject: Ενημέρωση για το διαγωνισμό αποεπένδυσης των λιγνιτικών μονάδων

Full article link: http://dev-www1.helex.gr:8080/el/web/guest/companies-announcements-full-content/-/asset_publisher/bMe2sOcNyQuy/content/id/5177758

Ανακοίνωση

Ενημέρωση για το διαγωνισμό αποεπένδυσης των λιγνιτικών μονάδων

Η ΔΕΗ Α.Ε. ανακοινώνει ότι μέχρι τις 12 το μεσημέρι σήμερα, προθεσμία υποβολής προσφορών για την αποεπένδυση των λιγνιτικών μονάδων δεν κατατέθηκε καμιά προσφορά.

Θα ακολουθήσει ενημέρωση στο Διοικητικό Συμβούλιο της Επιχείρησης την Πέμπτη 18 Ιουλίου 2019 προκειμένου ο διαγωνισμός να κηρυχθεί άγονος.

Αθήνα, 15 Ιουλίου 2019

[View article...](#)

RSS Feed: Corporate Announcements
Posted on: 15 July 2019 14:17
Author: PERFORMANCE TECHNOLOGIES A.E.
Subject: Γνωστοποίηση συναλλαγών

Full article link: http://dev-www1.helex.gr:8080/el/web/guest/companies-announcements-full-content/-/asset_publisher/bMe2sOcNyQuy/content/id/5177779

Η εταιρεία PERFORMANCE TECHNOLOGIES A.E. ανακοινώνει με βάση τον Κανονισμό (ΕΕ) 596/2014 του Ευρωπαϊκού Κοινοβουλίου και Συμβουλίου ότι κος Διονύσης Χιντζίδης, Πρόεδρος και Διευθύνων Σύμβουλος της Εταιρείας, προέβη την 10η Ιουλίου 2019 σε πώληση 3.500 κοινών ονομαστικών μετοχών της Εταιρείας, συνολικής αξίας 8.843,00 ευρώ.

[View article...](#)

RSS Feed: Corporate Announcements

Posted on: 15 July 2019 15:25

Author: ΑΓΡΟΤΙΚΟΣ ΟΙΚΟΣ ΣΠΥΡΟΥ Α.Ε.Β.Ε.

Subject: ΑΝΑΚΟΙΝΩΣΗ ΡΥΘΜΙΖΟΜΕΝΗΣ ΠΛΗΡΟΦΟΡΙΑΣ ΤΟΥ Ν. 3556/2007 - Ορθή επανάληψη

Full article link: http://dev-www1.helex.gr:8080/el/web/guest/companies-announcements-full-content/-/asset_publisher/bMe2sOcNyQuy/content/id/5177789

Η ΑΓΡΟΤΙΚΟΣ ΟΙΚΟΣ ΣΠΥΡΟΥ ΑΕΒΕ (εφεξής η **“Εταιρία”**), ανακοινώνει, σύμφωνα με τις διατάξεις του Ν. 3556/2007 και κατόπιν της από 9.7.2019 γνωστοποίησης που έλαβε από την εταιρεία **“AGROTECHNICS INTERNATIONAL INVESTMENT GROUP A.I.I.G. LTD”** (νομικό πρόσωπο ελεγχόμενο από τον κ. Γεώργιο Σπύρου), καθώς και από τον Γεώργιο Σπύρου (υπόχρεο πρόσωπο) ότι

η **“ AGROTECHNICS INTERNATIONAL INVESTMENT GROUP A.I.I.G. LTD”** ιδιοκτήτρια 11.015 μετοχών της Εταιρίας, ήτοι ποσοστό 0,039% απέκτησε την 6η Φεβρουαρίου 2019 δια αγοράς 2.417.980 μετοχές της Εταιρίας, ήτοι ποσοστό 8,50% και την 4^η Ιουλίου 2019 δια εισφοράς από τον κ. Γεώργιο Σπύρου 16.396.089 μετοχές της Εταιρίας, ήτοι ποσοστό 57,65%. Ως εκ τούτου η **“ AGROTECHNICS INTERNATIONAL INVESTMENT GROUP A.I.I.G. LTD”** κατέχει συνολικά 18.825.084 μετοχές της Εταιρίας, ήτοι ποσοστό 66,20%.

Κατόπιν των ως άνω αναφερόμενων συναλλαγών, ο Γεώργιος Σπύρου την 06/02/2019 ελέγχει 18.850.302 μετοχές της Εταιρίας, 16.421.307 άμεσα και 2.428.995 έμμεσα, δια της AGROTECHNICS INTERNATIONAL INVESTMENT GROUP A.I.I.G. LTD, με τα αντίστοιχα δικαιώματα ψήφου , ήτοι συνολικό ποσοστό 66,24%. Ακολούθως από την 04/07/2019 ο Γεώργιος Σπύρου ελέγχει 18.850.302 μετοχές της Εταιρίας, 25.218 άμεσα και 18.825.084 έμμεσα, δια της AGROTECHNICS INTERNATIONAL INVESTMENT GROUP A.I.I.G. LTD, με τα αντίστοιχα δικαιώματα ψήφου , ήτοι συνολικό ποσοστό 66,24%.

Ουδεμία αλλαγή επήλθε στο συνολικό αριθμό των δικαιωμάτων ψήφου που ελέγχει στην Εταιρεία ο κ. Γεώργιος Σπύρου.

Η παρούσα ανακοίνωση αποτελεί ρυθμιζόμενη πληροφορία και δημοσιοποιείται σύμφωνα με τις διατάξεις των Νόμων 3556/2007 και 3340/2005.

[View article...](#)

RSS Feed: Corporate Announcements
Posted on: 15 July 2019 16:01
Author: E.Y.A.Θ. A.E.
Subject: ΑΝΑΚΟΙΝΩΣΗ ΑΝΑΒΟΛΗΣ ΕΚΤΑΚΤΗΣ ΓΕΝΙΚΗΣ ΣΥΝΕΛΕΥΣΗΣ ΤΗΣ
15.07.2019

Full article link: http://dev-www1.helex.gr:8080/el/web/guest/companies-announcements-full-content/-/asset_publisher/bMe2sOcNyQuy/content/id/5177878

Ανακοίνωση αναβολής έκτακτης γενικής συνέλευσης της 15.07.2019

Η ΕΥΑΘ ΑΕ, σύμφωνα με τον ν.3556/2007 και την παράγραφο 4.1.3.3 παρ.3 του Κανονισμού του Χ.Α., γνωστοποιεί τα ακόλουθα:

Σήμερα, 15η Ιουλίου 2019, ημέρα Δευτέρα και ώρα 11.00 π.μ. συγκροτήθηκε η Έκτακτη Τακτική Γενική Συνέλευση των Μετόχων της ΕΥΑΘ ΑΕ, στο Ελληνικό Κεντρικό Αποθετήριο Τίτλων Α.Ε. (πρώην Χρηματιστηριακό Κέντρο Θεσσαλονίκης), Κατούνη 16 – 18, στη Θεσσαλονίκη, για την συζήτηση και λήψη απόφασης επί της ημερήσιας διάταξης.

Στη Γενική Συνέλευση υπήρξε η απαιτούμενη απαρτία σύμφωνα με το νόμο και το καταστατικό της Εταιρίας, καθότι παρέστησαν, είτε αυτοπροσώπως είτε νομίμως αντιπροσωπευόμενοι, συνολικά 8 μέτοχοι, που αντιπροσωπεύουν 19.431.049 κοινές ονομαστικές μετοχές και δικαιώματα ψήφου, επί συνόλου 36.300.000 κοινών ονομαστικών μετοχών, ήτοι ποσοστό 53,529% του καταβεβλημένου μετοχικού κεφαλαίου.

Κατόπιν, ο μέτοχος «Ελληνική Εταιρεία Συμμετοχών και Περιουσίας» υπέβαλε αίτημα για αναβολή της Έκτακτης Γενικής Συνέλευσης σύμφωνα με άρθρο 141 του Ν. 4548/2018, σύμφωνα με το οποίο ορίστηκε ημέρα συνέχισης της συνεδρίασης της Έκτακτης Γενικής Συνέλευσης, η **Παρασκευή 02/08/2019 και ώρα 10.00 π.μ.**, στο Ελληνικό Κεντρικό Αποθετήριο Τίτλων Α.Ε. (πρώην Χρηματιστηριακό Κέντρο

Θεσσαλονίκης), Κατούνη 16 – 18, Θεσσαλονίκη.

Η μετ' αναβολή έκτακτη γενική Συνέλευση αποτελεί συνέχιση της συνεδρίασης της 15/07/2019 και δεν απαιτείται επανάληψη των διατυπώσεων δημοσιότητας (πρόσκληση των μετόχων σε αυτήν). Δικαίωμα συμμετοχής και ψήφου έχουν οι Μέτοχοι, οι οποίοι θα είναι εγγεγραμμένοι στο αρχείο μετόχων της εταιρείας, κατά την έναρξη της 10/07/2019 (ημερομηνία καταγραφής).

[View article...](#)

Ομολογιακά Δάνεια Επιχειρήσεων – Οργανωμένη Αγορά (Μετατρέψιμα)

Πλήθος Εισηγμένων Ομολογίων	Ονομαστική αξία	Τιμή έκδοσης	Σημερινό επιτόκιο	Ημερ. λήξης	Διάρκεια (έτη)	Σημείωση	Τοκομερίδιο		Μον. Διαπρα.	Ομόλογα Επιχειρήσεων	Κατωτ Τιμή	Ανωτ Τιμή	Τιμή κλεισ.	Προηγ. Κλείσιμο-ημέρια	Όγκος	Αξία Συναλλαγών	Τελευταία εντολή			Μεγ έτους	
							Κοινό	Προτιμησιακό									Τιμή	Αγορ./ Πώλ.	Ημερομηνία		λαχ
171,268,704	0.30	0.30	1.00	11/10/2025	9	---	12	---	1	FORTHNET Α.Ε. (Μ.Ο.Δ.)	---	---	---	---	---	---	1.0000	Π	15/07/2019	100.0000	100.0000

Σημειώσεις Εταιρικών Ομολόγων

Ο Όγκος Συναλλαγών υπολογίζεται ως (Τεμάχια) * (Ονομαστική Τιμή). Η Αξία Συναλλαγών υπολογίζεται ως (Τεμάχια) * (Ονομαστική Τιμή) * (Τιμή %) + (Δεδουλευμένοι Τόκοι).

Οι τιμές συναλλαγών των ομολόγων υπολογίζονται ως ποσοστό επί τοις εκατό (%) της ονομαστικής τους τιμής.

Όλα τα ομόλογα έχουν Ονομαστική Αξία εκπεφρασμένη σε Ευρώ (εκτός εάν σημειώνεται διαφορετικά).

Ομολογιακά Δάνεια Επιχειρήσεων – Οργανωμένη Αγορά (Μη Μετατρέψιμα)

Πλήθος Εισηγμένων Ομολογιών	Ονομαστική αξία	Τιμή έκδοσης	Σημερινό επιτόκιο	Ημερ. λήξης	Διάρκεια (έτη)	Σημείωση	Τοκομερίδιο		Μον. Διασπ.	Ομόλογα Επιχειρήσεων	Δεδ. Τόκς Αποδ./Λήξη	Κατωτ Τιμή	Ανωτ Τιμή	Τιμή κλεισ.	Προηγ. Κλείσιμο-ημ/νία	Όγκος	Αξία Συναλλαγών	Τελευταία εντολή						
							Κοινό	Προτιμησιακό										Τιμή	Αγορ./ Πώλ.	Ημερομηνία	λαχ έτους	Μεγ έτους		
25,000	1,000.00	1,000.00	4.95	26/06/2023	5	---	3	---	1	B&F A.B.E.E. ΕΝΔΥΜΑΤΩΝ (Μη μετατρέψιμο)	2.8875	6.2760	94.3157	95.5000	94.6949	95.0420	12/07/2019	7,000	6,648.86	94.1201	A	15/07/2019	93.0000	98.5000
90,000	1,000.00	1,000.00	3.00	11/05/2023	5	---	3	---	1	CORAL A.E. (Μη μετατρέψιμο)	5.4167	1.9590	103.5000	103.5000	103.5000	104.3940	12/07/2019	3,000	3,121.25	104.0000	A	15/07/2019	100.2726	104.8500
120,000	1,000.00	1,000.00	3.95	04/04/2025	7	---	3	---	1	ΓΕΚ ΤΕΡΝΑ Α.Ε. (Μη μετατρέψιμο)	11.4111	2.8070	104.0000	105.0000	104.9905	104.4540	12/07/2019	92,000	97,324.12	104.5000	A	15/07/2019	99.0000	105.0000
60,000	1,000.00	1,000.00	3.85	21/07/2022	5	---	4	---	1	ΤΕΡΝΑ ΕΝΕΡΓΕΙΑΚΗ Μ.Α.Ε.Χ. (Μη μετατρέψιμο)	18.9292	3.2370	---	---	---	101.0100	12/07/2019	---	---	101.1000	A	15/07/2019	100.5200	104.5500
300,000	1,000.00	1,000.00	3.10	27/06/2022	5	---	5	---	1	ΜΥΤΙΑΗΝΑΙΟΣ Α.Ε. ΟΜ. ΕΠΙΧΕΙΡΗΣΕΩΝ (Μη Μετατρέψιμο)	1.7222	2.1040	101.7500	102.4500	102.4242	102.2840	12/07/2019	207,000	211,709.90	101.7500	A	15/07/2019	100.5818	103.4000
50,000	1,000.00	1,000.00	4.35	20/06/2022	5	---	5	---	1	ΣΥΣΤΗΜΑΤΑ SUNLIGHT Α.Β.Ε.Ε. (Μη Μετατρέψιμο)	3.2625	3.2590	102.0100	103.1000	102.1516	102.3920	11/07/2019	45,000	46,115.01	102.2500	A	15/07/2019	99.4118	104.5000
200,000	1,000.00	1,000.00	3.50	21/03/2022	5	---	5	---	1	Ο.Π.Α.Π. Α.Ε. (Μη Μετατρέψιμο)	11.4722	2.5090	102.0000	102.1200	102.0000	102.5270	12/07/2019	14,000	14,442.81	101.7200	A	15/07/2019	101.6500	103.5200
40,000,000	1.00	1.00	5.00	04/10/2021	5	---	12	---	1	HOUSEMARKET Α.Ε. (Μη Μετατρέψιμο)	0.0018	2.4750	104.6500	105.2000	104.6500	105.3370	12/07/2019	105,293	110,739.71	104.6500	A	15/07/2019	101.9500	106.0000
200,000	1,000.00	1,000.00	3.60	12/03/2026	7	---	1	---	1	ΑΕΡΟΠΟΡΙΑ ΑΙΓΑΙΟΥ Α.Ε. (Μη μετατρέψιμο)	12.7000	2.7250	104.7100	105.3000	104.8000	105.2700	12/07/2019	156,000	165,871.50	105.0000	A	15/07/2019	100.3628	105.5000

Σημειώσεις Εταιρικών Ομολόγων

Ο Όγκος Συναλλαγών υπολογίζεται ως (Τεμάχια) * (Ονομαστική Τιμή). Η Αξία Συναλλαγών υπολογίζεται ως (Τεμάχια) * (Ονομαστική Τιμή) * (Τιμή %) + (Δεδουλευμένοι Τόκοι).

Οι τιμές συναλλαγών των ομολόγων υπολογίζονται ως ποσοστό επί τοις εκατό (%) της ονομαστικής τους τιμής.

Όλα τα ομόλογα έχουν Ονομαστική Αξία εκπεφρασμένη σε Ευρώ (εκτός εάν σημειώνεται διαφορετικά).

Ομόλογα Ελληνικού Δημοσίου

Πλήθος Εισηγμ. Ομολογιών	Ονομ. αξία	Σημερινό επιτόκιο	Υπολογισμός Δεδοουλευμένων	Ημερ/νία Λήξης [1]	Διάρκεια (έτη)	Σημείωση	Ημερομηνία Πληρωμ.	Αξία τρέχοντος	Μον. Διασπ.	Ομόλογα Ελληνικού Δημοσίου	Κατωτ Τιμή	Ανωτ Τιμή	Τιμή κλεισ.	Προηγ. Κλείσιμο-ημ/νία	Όγκος	Αξία Συναλλαγών	Τελευταία εντολή Τιμή	Αγορ./ Πάωλ. Ημερομηνία	
3,000,000	1,000.00	4.38	Πργμ/Πργμ	01/08/2022	5	---	01/08	4.38	1	ΟΕΔ-ΣΤΘ-010822-05X-4,375-1,000	---	---	---	---	---	---	1.0000	A	28/11/2018
2,500,000	1,000.00	3.45	Πργμ/Πργμ	02/04/2024	5	---	02/04	3.45	1	ΟΕΔ-ΣΤΘ-020424-05X-3,450-1,000	---	---	---	---	---	---	---	---	---
4,355,990,324	1.00	3.50	Πργμ/Πργμ	30/01/2023	5	---	01/02 - 31/01	3.50	1	ΟΕΔ-ΣΤΘ-300123-05X-3,500-1,00	---	---	---	94.5720	13/07/2018	---	1.0000	A	28/11/2018
5,962,747,327	1.00	3.75	Πργμ/Πργμ	30/01/2028	10	---	/02 - 01/02 - 31/	3.75	1	ΟΕΔ-ΣΤΘ-300128-10X-3,750-1,00	---	---	---	85.4610	13/07/2018	---	1.0000	A	28/11/2018
6,091,218,404	1.00	3.90	Πργμ/Πργμ	30/01/2033	15	---	/02 - 01/02 - 31/	3.90	1	ΟΕΔ-ΣΤΘ-300133-15X-3,900-1,00	---	---	---	78.6730	13/07/2018	---	1.0000	A	28/11/2018
4,805,399,486	1.00	4.00	Πργμ/Πργμ	30/01/2037	19	---	/02 - 01/02 - 31/	4.00	1	ΟΕΔ-ΣΤΘ-300137-19X-4,000-1,00	---	---	---	77.0370	13/07/2018	---	1.0000	A	28/11/2018
4,603,713,186	1.00	4.20	Πργμ/Πργμ	30/01/2042	24	---	/02 - 01/02 - 31/	4.20	1	ΟΕΔ-ΣΤΘ-300142-24X-4,200-1,00	---	---	---	77.7640	13/07/2018	---	1.0000	A	28/11/2018
550,418,123	1.00	3.00	Πργμ/Πργμ	24/02/2023	11	---	24/02	3.00	1	ΟΕΔ-ΣΤΘ-240223-11X-2,000-1,00	---	---	---	10.0000	22/06/2015	---	10.0000	A	11/07/2019
445,007,576	1.00	3.00	Πργμ/Πργμ	24/02/2024	12	---	24/02	3.00	1	ΟΕΔ-ΣΤΘ-240224-12X-2,000-1,00	---	---	---	10.0000	22/06/2015	---	---	---	---
423,674,226	1.00	3.00	Πργμ/Πργμ	24/02/2025	13	---	24/02	3.00	1	ΟΕΔ-ΣΤΘ-240225-13X-2,000-1,00	---	---	---	10.0000	22/06/2015	---	---	---	---
212,292,153	1.00	3.00	Πργμ/Πργμ	24/02/2026	14	---	24/02	3.00	1	ΟΕΔ-ΣΤΘ-240226-14X-2,000-1,00	---	---	---	10.0000	22/06/2015	---	---	---	---
160,621,352	1.00	3.00	Πργμ/Πργμ	24/02/2027	15	---	24/02	3.00	1	ΟΕΔ-ΣΤΘ-240227-15X-2,000-1,00	---	---	---	10.0000	22/06/2015	---	---	---	---
183,244,055	1.00	3.00	Πργμ/Πργμ	24/02/2028	16	---	24/02	3.00	1	ΟΕΔ-ΣΤΘ-240228-16X-2,000-1,00	---	---	---	10.0000	22/06/2015	---	---	---	---
164,802,894	1.00	3.00	Πργμ/Πργμ	24/02/2029	17	---	24/02	3.00	1	ΟΕΔ-ΣΤΘ-240229-17X-2,000-1,00	---	---	---	10.0000	22/06/2015	---	---	---	---
165,460,943	1.00	3.00	Πργμ/Πργμ	24/02/2030	18	---	24/02	3.00	1	ΟΕΔ-ΣΤΘ-240230-18X-2,000-1,00	---	---	---	10.0000	22/06/2015	---	---	---	---
129,007,241	1.00	3.00	Πργμ/Πργμ	24/02/2031	19	---	24/02	3.00	1	ΟΕΔ-ΣΤΘ-240231-19X-2,000-1,00	---	---	---	10.0000	22/06/2015	---	---	---	---
126,192,683	1.00	3.00	Πργμ/Πργμ	24/02/2032	20	---	24/02	3.00	1	ΟΕΔ-ΣΤΘ-240232-20X-2,000-1,00	---	---	---	10.0000	22/06/2015	---	---	---	---
146,905,168	1.00	3.00	Πργμ/Πργμ	24/02/2033	21	---	24/02	3.00	1	ΟΕΔ-ΣΤΘ-240233-21X-2,000-1,00	---	---	---	10.0000	22/06/2015	---	---	---	---
154,475,606	1.00	3.00	Πργμ/Πργμ	24/02/2034	22	---	24/02	3.00	1	ΟΕΔ-ΣΤΘ-240234-22X-2,000-1,00	---	---	---	10.0000	22/06/2015	---	---	---	---
144,429,441	1.00	3.00	Πργμ/Πργμ	24/02/2035	23	---	24/02	3.00	1	ΟΕΔ-ΣΤΘ-240235-23X-2,000-1,00	---	---	---	10.0000	22/06/2015	---	---	---	---
166,211,676	1.00	3.00	Πργμ/Πργμ	24/02/2036	24	---	24/02	3.00	1	ΟΕΔ-ΣΤΘ-240236-24X-2,000-1,00	---	---	---	10.0000	22/06/2015	---	---	---	---
145,461,669	1.00	3.00	Πργμ/Πργμ	24/02/2037	25	---	24/02	3.00	1	ΟΕΔ-ΣΤΘ-240237-25X-2,000-1,00	---	---	---	10.0000	22/06/2015	---	---	---	---
146,941,087	1.00	3.00	Πργμ/Πργμ	24/02/2038	26	---	24/02	3.00	1	ΟΕΔ-ΣΤΘ-240238-26X-2,000-1,00	---	---	---	10.0000	22/06/2015	---	---	---	---
135,115,612	1.00	3.00	Πργμ/Πργμ	24/02/2039	27	---	24/02	3.00	1	ΟΕΔ-ΣΤΘ-240239-27X-2,000-1,00	---	---	---	10.0000	22/06/2015	---	---	---	---
141,909,637	1.00	3.00	Πργμ/Πργμ	24/02/2040	28	---	24/02	3.00	1	ΟΕΔ-ΣΤΘ-240240-28X-2,000-1,00	---	---	---	10.0000	22/06/2015	---	---	---	---
136,788,720	1.00	3.00	Πργμ/Πργμ	24/02/2041	29	---	24/02	3.00	1	ΟΕΔ-ΣΤΘ-240241-29X-2,000-1,00	---	---	---	10.0000	22/06/2015	---	---	---	---
163,643,410	1.00	3.00	Πργμ/Πργμ	24/02/2042	30	---	24/02	3.00	1	ΟΕΔ-ΣΤΘ-240242-30X-2,000-1,00	---	---	---	10.0000	22/06/2015	---	---	---	---
742,153	1,000.00	0.40	FLR Πργμ/360	10/08/2019	5	---	10/02 - 10/08	---	1	ΟΕΔ-KYM-100819-05X-0,934-1,000	---	---	---	---	---	---	50.0001	A	12/12/2017
2,500,000	1,000.00	3.88	Πργμ/Πργμ	12/03/2029	10	---	12/03	3.88	1	ΟΕΔ-ΣΤΘ-120329-10X-3,875-1,0000	---	---	---	---	---	---	---	---	---
3,000,000	1,000.00	3.38	Πργμ/Πργμ	15/02/2025	7	---	15/02	3.38	1	ΟΕΔ-ΣΤΘ-150225-07X-3,375-1,000	---	---	---	---	---	---	---	---	---
250,250	1,000.00	2.90	Πργμ/Πργμ	20/03/2023	4	---	20/03	2.90	1	ΟΕΔ-ΣΤΘ-200323-04X-2,900-1,000	---	---	---	---	---	---	---	---	---
964,000	1,000.00	3.25	Πργμ/Πργμ	20/03/2025	6	---	20/03	3.25	1	ΟΕΔ-ΣΤΘ-200325-06X-3,250-1,000	---	---	---	---	---	---	---	---	---
2,100,000	1,000.00	3.55	Πργμ/Πργμ	20/03/2026	7	---	20/03	3.55	1	ΟΕΔ-ΣΤΘ-200326-07X-3,550-1,000	---	---	---	---	---	---	---	---	---

Σημειώσεις Ομολόγων Ελλ. Δημοσίου

Ο Όγκος Συναλλαγών υπολογίζεται ως (Τεμάχια) * (Ονομαστική Τιμή). Η Αξία Συναλλαγών υπολογίζεται ως (Τεμάχια) * (Ονομαστική Τιμή) * (Τιμή %) + (Δεδοουλευμένοι Τόκοι)

Η Αξία του τρέχοντος τοκομεριδίου για τις εκδόσεις Ονομαστικής Αξίας 0,01 ευρώ, αναφέρεται σε Ονομαστική Αξία 100 ευρώ.

FLR (= Floating Interest Rate) Ομόλογο Μεταβλητού Επιτοκίου.

[1] - Η Ημερομηνία Λήξης της τοκοφόρου περιόδου και η Ημερομηνία Πληρωμής του τοκομεριδίου.

Ημερήσιο Δελτίο Τιμών

Έτος: 140 Αύξων Αριθμός Συνεδρίασης: 131

Ενότητα 5: Ομόλογα Ελληνικού Δημοσίου Διαπραγματεύσιμα με τη Μέθοδο Εκφώνησης - Αντιφώνησης

Δευτέρα, 15 Ιουλίου, 2019

Ομόλογα σε Κυκλοφορία	Νόμισμα / Ελάχιστη διαπραγ.	Ημερομηνία Πληρ.	Αξία τρέχοντος τοκομεριδίου	Σημείωση	Τοκομερίδιο	Μονάδα διαπραγ/σης	Ημερ/νία Έκδοσης	Διάρκεια (έτη)	Σημερινό επιτόκιο	Υ.Δ.Τ σε	Ομόλογα	Τελευταία τιμή προηγ.	Τελευτ. Τιμή	Εκφ. τοις μετρητοίς (€) Αγορ. / Πώλ Ημερομηνία	Συναλλαγές σε τμχ	Ελάχιστο ζωής	Μέγιστο ζωής		
0	GBP / 10	01/12	0.25	---	62	1	01/12/1928	100	2.5	360	Ε.Κ.Τ.Ε.	---	---	---	---	---	---		
103,746	GBP / 10	01/12	0.25	---	60	1	01/12/1930	98	2.5	360	Ε.Κ.Τ.Ε. σειρά	2.27	05/02/1996	2.27	Π	05/02/1996	---	2.27	2.27

Νομικών Προσώπων και Εταιρειών σε Συνάλλαγμα και Ευρο

Σημειώσεις Ομολόγων Ελλ. Δημοσίου

Υ.Δ.Τ: Υπολογισμός Δεδουλευμένων Τόκων.

FLR (= Floating Interest Rate) Ομόλογο Μεταβλητού Επιτοκίου.

Η ελάχιστη διαπραγματεύσιμη Ονομαστική Αξία για όλους τους Άυλους Τίτλους του Δημοσίου είναι τα 100 Ευρώ.

(μπφρ-0)

Πίνακας Μελών Χρηματιστηρίου Αθηνών και Μελών ΕΤ.ΕΚ.

Επωνυμία	Διεύθυνση	Τηλέφωνο	Φαξ	Αγορά Μετοχών			Αγορά Παραγώγων		Μέλη ΕΤ.ΕΚ.	
				Μέλος Αγοράς	Μέλος εξ Αποστάσεως	Ειδικός Διαπρήτης	Διαπρήτης	Ειδικός Διαπρήτης	Γενικό Εκκαθιστικό	Άμεσο Εκκαθιστικό
ALPHA ΤΡΑΠΕΖΑ Α.Ε.									a	
ΛΕΩΦ. ΑΘΗΝΩΝ 103, ΑΘΗΝΑ				+30 2103436820		210-3436270				
ΣΤΑΔΙΟΥ 40, ΑΘΗΝΑ				(210)-3260000		(210)-3264116				
				(210)-3265546		(210)-3265811				
ARGUS STOCKBROKERS LTD					a		a			
ΛΕΩΦΟΡΟΣ ΔΗΜΟΣΘΕΝΗ ΣΕΒΕΡΗ 25 , ΛΕΥΚΩΣΙΑ ΚΥΠΡΟΥ				+357 22717000		0035722717070				
ATLANTIC SECURITIES LTD					a					
ΠΡΟΔΡΟΜΟΥ 37, ΛΕΥΚΩΣΙΑ ΚΥΠΡΟΥ				+357 22445400		00357 22661914				
ΑΧΟΝ ΧΡΗΜΑΤΙΣΤΗΡΙΑΚΗ Α.Ε.Π.Ε.Υ.					a		a			
ΣΤΑΔΙΟΥ 48, ΑΘΗΝΑ				+30 2103363800		210-3243903				
ΒΕΤΑ ΧΡΗΜΑΤΙΣΤΗΡΙΑΚΗ Α.Ε.Π.Ε.Υ.					a		a			a
Λ.ΑΛΕΞΑΝΔΡΑΣ & ΒΡΑΪΛΑ 29 , ΑΘΗΝΑ				+30 2106478900		210-6410139				
BNP PARIBAS SECURITIES SERVICES									a	
ΛΑΜΨΑΚΟΥ 2, ΑΘΗΝΑ				+30 2107468500		210-7468579-581				
CAPITAL ΑΧΕΠΕΥ					a		a			
ΜΗΤΡΟΠΟΛΕΩΣ 58, ΑΘΗΝΑ				+30 2103369700		+30 210 3369820				
CFS ΧΡΗΜΑΤΙΣΤΗΡΙΑΚΗ Α.Ε.Π.Ε.Υ.					a					
ΠΑΠΑΡΡΗΓΟΠΟΥΛΟΥ 3, ΑΘΗΝΑ				+30 2103360800		+30 210-3360980				
CITIGROUP GLOBAL MARKETS EUROPE AG					a	a				
REUTERWEG 16, ΦΡΑΚΝΦΟΥΡΤΗ										
CITIGROUP GLOBAL MARKETS LIMITED					a	a				
CITIGROUP CENTER , CANADA SQ., CANARY WHARF 1, LONDON				+44 02079864000						
CREDIT SUISSE SECURITIES (EUROPE) LIMITED					a	a				
CABOT SQUARE 1 , LONDON				+44 2078888888						
DEUTSCHE BANK AG					a	a	a			
GREAT WINCHESTER STREET 1 , LONDON				+44 20 754 54209		00441133361437				
EUROBANK EQUITIES Α.Ε.Π.Ε.Υ.					a		a	a		a
ΦΙΛΕΛΛΗΝΩΝ 10 & ΞΕΝΟΦΩΝΤΟΣ 13 , ΑΘΗΝΑ				+30 2103720000		210-3720001				
EUROCORP Α.Ε.Π.Ε.Υ.					a		a			a
ΠΛ.ΦΙΛΙΚΗΣ ΕΤΑΙΡΕΙΑΣ 14, ΑΘΗΝΑ				+30 2107263500		2107263666				
EUROTRUST ΧΡΗΜΑΤΙΣΤΗΡΙΑΚΗ Α.Ε.Π.Ε.Υ.					a					
ΣΕΒΑΣΤΟΥΠΟΛΕΩΣ 113, ΑΘΗΝΑ				+30 2103363100		+30 210-3238334				
EUROXX ΧΡΗΜΑΤΙΣΤΗΡΙΑΚΗ Α.Ε.Π.Ε.Υ.					a		a	a		a
ΠΑΛΑΙΟΛΟΓΟΥ 7, ΧΑΛΑΝΔΡΙ				(210)-6879400		(210)-6879401				
ΠΑΛΑΙΟΛΟΓΟΥ 7, ΧΑΛΑΝΔΡΙ				+30 2106879400		210-6879401				
GLOBAL CAPITAL SECURITIES & FINANCIAL SERVICES LTD					a	a				
ΛΕΩΦ. ΑΡΧΙΕΠΙΣΚΟΠΟΥ ΜΑΚΑΡΙΟΥ Γ , ΚΤΙΡΙΟ ALPHA HOUSE 50, ΛΕΥΚΩΣΙΑ				+357 22710710		357 22339332				
HSBC FRANCE									a	
Λ. ΜΕΣΟΓΕΙΩΝ 109-111, ΑΘΗΝΑ				+30 2106960000		210-6929336				
INDEX ΧΡΗΜΑΤΙΣΤΗΡΙΑΚΗ Α.Ε.Π.Ε.Υ.					a					
ΔΡΑΓΑΤΣΑΝΙΟΥ 6, ΑΘΗΝΑ				+30 2103213920		+30 210-3213216				
LAIKI FINANCIAL SERVICES LTD						a				
ΛΕΩΦ. ΒΥΡΩΝΟΣ 26, ΛΕΥΚΩΣΙΑ ΚΥΠΡΟΥ				357 22367367		357 22718567				
MEGA EQUITY SECURITIES & FINANCIAL SERVICES PUBLIC LTD					a	a	a			
ΛΕΩΦ. ΓΡΙΒΑ ΔΙΓΕΝΗ 42-44, ΛΕΥΚΩΣΙΑ ΚΥΠΡΟΥ				+357 22711711		357 22711811				
MERIT ΧΡΗΜΑΤΙΣΤΗΡΙΑΚΗ Α.Ε.Π.Ε.Υ.					a		a			a
ΣΟΦΟΚΛΕΟΥΣ 5, ΑΘΗΝΑ				+30 2141008800		210-3671830				
MERRILL LYNCH INTERNATIONAL					a	a				
KING EDWARD STREET 2 , LONDON				+44 20276281000						
NUNTIUS ΧΡΗΜΑΤΙΣΤΗΡΙΑΚΗ Α.Ε.Π.Ε.Υ.					a					
ΔΡΑΓΑΤΣΑΝΙΟΥ 6, ΑΘΗΝΑ				+30 2103350599		+30210-3254846				
ONE PLUS CAPITAL LIMITED					a	a				
75 PRODRΟΜΟΥ AVENUE, ONEWORLD PARKVIEW HOUSE, 3RD FLOOR 30722873760										
PROCHOICE CHRIMATISTIRIAKI LTD					a	a				
ΣΠΥΡΟΥ ΚΥΠΡΙΑΝΟΥ 57, ΛΕΥΚΩΣΙΑ ΚΥΠΡΟΥ				+357-24-661192		+357-24-662464				
SHARELINK SECURITIES & FINANCIAL SERVICES LTD					a	a	a			
ΘΕΟΤΟΚΗ ΜΕΓΑΡΟ ΕΛΛΗΝΑ 6 , ΛΕΥΚΩΣΙΑ ΚΥΠΡΟΥ				+357 22554200		+357 22750852				
SOCIETE GENERALE S.A.					a	a	a			
17 COURS VALMY 92987 PUTEAUX - LA DEFENSE , ΠΑΡΙΣΙ				+33 157290504		+33142138697				
SOLIDUS SECURITIES Α.Ε.Π.Ε.Υ.					a		a			a
ΛΟΥΙΖΗΣ ΡΙΑΝΚΟΥΡ 64, ΑΘΗΝΑ				+30 2106900600		210-6985421				
THE CYPRUS INVESTMENT & SECURITIES CORPORATION LTD					a	a				
ΛΕΩΦ. ΛΕΜΕΣΟΥ 154, ΛΕΥΚΩΣΙΑ ΚΥΠΡΟΥ				+357 22121700		357 22338800				

Πίνακας Μελών Χρηματιστηρίου Αθηνών και Μελών ΕΤ.ΕΚ.

Επωνυμία	Διεύθυνση	Τηλέφωνο	Φαξ	Αγορά Μετοχών			Αγορά Παραγώγων		Μέλη ΕΤ.ΕΚ.	
				Μέλος Αγοράς	Μέλος εξ Αποστάσεως	Ειδικός Διαπρήτης	Διαπρήτης	Ειδικός Διαπρήτης	Γενικό Εκκαθ/στικό	Άμεσο Εκκαθ/στικό
UBS LIMITED					a					
FINSBURY AVENUE 1 , LONDON		+44 2075687135								
Α. ΣΑΡΡΗΣ ΧΡΗΜΑΤΙΣΤΗΡΙΑΚΗ Α.Ε.Π.Ε.Υ.				a						
ΔΡΑΓΑΤΣΑΝΙΟΥ 6, ΑΘΗΝΑ		+30 2103367700	210-3312324							
ΑΛΦΑ FINANCE ΔΕΠΕΥ				a		a	a	a		a
ΜΕΡΛΙΝ 5, ΑΘΗΝΑ		+30 2103677400	210-33311193							
Γ. Α. ΠΕΡΒΑΝΑΣ ΧΡΗΜΑΤΙΣΤΗΡΙΑΚΗ Α.Ε.Π.Ε.Υ.				a						
ΣΟΦΟΚΛΕΟΥΣ 7-9, ΑΘΗΝΑ		+30 2103727200	210-3210-291							
ΔΥΝΑΜΙΚΗ ΧΡΗΜΑΤΙΣΤΗΡΙΑΚΗ Α.Ε.Π.Ε.Υ				a			a			a
ΛΕΩΦ.ΣΥΓΓΡΟΥ 223 & ΤΡΑΛΛΕΩΝ 2 , ΝΕΑ ΣΜΥΡΝΗ		+30 2103677700	210-3677777							
ΕΘΝΙΚΗ ΤΡΑΠΕΖΑ ΤΗΣ ΕΛΛΑΔΟΣ Α.Ε.				a		a	a		a	
ΑΚΑΔΗΜΙΑΣ 68, ΑΘΗΝΑ		(210)-3328817	(210)-3328678							
ΑΙΟΛΟΥ 86, ΑΘΗΝΑ		(210)-3341000	(210)-3228187							
ΕΘΝΙΚΗ ΧΡΗΜΑΤΙΣΤΗΡΙΑΚΗ Α.Ε.Π.Ε.Υ.				a		a	a	a		
ΛΕΩΦ. ΚΗΦΙΣΙΑΣ , ΚΤΗΡΙΟ Α 66, ΑΘΗΝΑ		+30 2107720000	+30 210-7720002							
ΕΛΛΗΝΙΚΗ ΤΡΑΠΕΖΑ (ΕΠΕΝΔΥΣΕΙΣ) ΛΤΔ					a					
ΛΕΩΦ.ΚΥΡΙΑΚΟΥ ΜΑΤΣΗ 31 - ΤΘ 24747 , ΛΕΥΚΩΣΙΑ ΚΥΠΡΟΥ		+357 22500100	357 22500110							
ΕΛΛΗΝΟΑΜΕΡΙΚΑΝΙΚΗ ΧΡΗΜΑΤΙΣΤΗΡΙΑΚΗ Α.Ε.Π.Ε.Υ.				a		a	a			a
ΑΝΔΡΕΑ ΠΑΠΑΝΔΡΕΟΥ 27, ΑΘΗΝΑ		+30 2103311100	+30 210-3215968							
ΕΠΕΝΔΥΤΙΚΗ ΤΡΑΠΕΖΑ ΕΛΛΑΔΟΣ Α.Ε				a		a	a	a	a	
ΑΙΓΙΛΕΙΑΣ & ΠΑΡΑΔΕΙΣΟΥ 32 , ΜΑΡΟΥΣΙ		+30 2108173111	+30 210-6896325							
Ι. Χ. ΜΑΥΡΙΚΗΣ ΧΡΗΜΑΤΙΣΤΗΡΙΑΚΗ Α.Ε.Π.Ε.Υ.				a						
ΣΟΦΟΚΛΕΟΥΣ 5, ΑΘΗΝΑ		+30 2103216730	210-3217767							
ΚΑΠΠΑ ΧΡΗΜΑΤΙΣΤΗΡΙΑΚΗ Α.Ε.Π.Ε.Υ.				a			a			
ΒΑΛΛΩΡΙΤΟΥ 15, ΑΘΗΝΑ		+30 2103678600	+30 210-3641002							
ΚΑΡΑΜΑΝΩΦ ΧΡΗΜΑΤΙΣΤΗΡΙΑΚΗ Α.Ε.Π.Ε.Υ.				a			a			
ΠΛ. ΑΓΙΩΝ ΘΕΟΔΩΡΩΝ 2, ΑΘΗΝΑ		+30 2103212947	+30 210-3217088							
ΚΥΚΛΟΣ ΧΡΗΜΑΤΙΣΤΗΡΙΑΚΗ Α.Ε.Π.Ε.Υ.				a			a			a
ΠΑΝΕΠΙΣΤΗΜΙΟΥ 39, ΑΘΗΝΑ		+30 2103364300	+30 210-3239122							
ΛΕΩΝ ΔΕΠΟΛΑΣ ΧΡΗΜΑΤΙΣΤΗΡΙΑΚΗ Α.Ε.Π.Ε.Υ.				a		a	a			
ΧΡ. ΛΑΔΑ 1, ΑΘΗΝΑ		+30 2103213276	+30 210-3211618							
Ν. ΧΡΥΣΟΧΟΙΔΗΣ ΧΡΗΜΑΤΙΣΤΗΡΙΑΚΗ Α.Ε.Π.Ε.Υ.				a			a			a
ΣΟΦΟΚΛΕΟΥΣ 7-9, ΑΘΗΝΑ		+30 2103213913	+30 210-3216115							
ΠΑΝΤΕΛΑΚΗΣ ΧΡΗΜΑΤΙΣΤΗΡΙΑΚΗ Α.Ε.Π.Ε.Υ				a		a	a	a		
ΕΘΝΙΚΗΣ ΑΝΤΙΣΤΑΣΕΩΣ Β 57, ΧΑΛΑΝΔΡΙ		+30 2106965000	210-6929550							
ΠΕΙΡΑΙΩΣ Α.Ε.Π.Ε.Υ.				a		a	a	a		a
ΣΤΑΔΙΟΥ 10, ΑΘΗΝΑ		+30 2103354100	210-3354170							
ΠΗΓΑΣΟΣ ΧΡΗΜΑΤΙΣΤΗΡΙΑΚΗ Α.Ε.Π.Ε.Υ.				a			a			
ΒΑΛΛΩΡΙΤΟΥ & ΑΜΕΡΙΚΗΣ 17 , ΑΘΗΝΑ		+30 2103670700	+30 210-3670760							
ΣΤ. ΕΜ. ΛΑΥΡΕΝΤΑΚΗΣ ΧΡΗΜΑΤΙΣΤΗΡΙΑΚΗ Α.Ε.Π.Ε.Υ.				a			a			
ΣΟΦΟΚΛΕΟΥΣ 7-9, ΑΘΗΝΑ		+30 2103213336	+30 210-3246572							
ΤΡΑΠΕΖΑ EUROBANK ERGASIAS A.E.									a	
ΟΘΩΝΟΣ 8, ΑΘΗΝΑ		(210)-3337969	(210)-3245916							
		(210)-3337000	(210)-3233866							
ΟΘΩΝΟΣ 8, ΑΘΗΝΑ		+30 2103337000	210-3245916							
ΤΡΑΠΕΖΑ ΠΕΙΡΑΙΩΣ Α.Ε.				a			a		a	
ΑΜΕΡΙΚΗΣ 4, ΑΘΗΝΑ		(210)-3335000	(210)-3335079							
		(210)-3335918	(210)-3254207							
ΑΜΕΡΙΚΗΣ 4, ΑΘΗΝΑ		+30 2103335000	210-3335079							

Πίνακας Μετοχών Υπό Ειδική Διαπραγμάτευση

Χρεόγραφο	Κατηγορία Διαπραγμάτευσης
Ειδικός Διαπραγματευτής	Έναρξη Ειδικής Διαπραγμάτευσης
A.S. COMPANY (ΚΟ)	Κύρια Αγορά
EUROBANK EQUITIES Α.Ε.Π.Ε.Υ.	01/04/2019
ALPHA BANK (ΚΟ)	Κύρια Αγορά
EUROBANK EQUITIES Α.Ε.Π.Ε.Υ.	24/10/2012
MERIT ΧΡΗΜΑΤΙΣΤΗΡΙΑΚΗ Α.Ε.Π.Ε.Υ.	03/09/2013
ΑΛΦΑ FINANCE ΑΕΠΕΥ	29/02/2016
ΕΘΝΙΚΗ ΧΡΗΜΑΤΙΣΤΗΡΙΑΚΗ Α.Ε.Π.Ε.Υ.	15/01/2013
ΕΛΛΗΝΟΑΜΕΡΙΚΑΝΙΚΗ ΧΡΗΜΑΤΙΣΤΗΡΙΑΚΗ Α.Ε.Π.Ε.Υ.	06/02/2019
ΛΕΩΝ ΔΕΠΟΛΑΣ ΧΡΗΜΑΤΙΣΤΗΡΙΑΚΗ Α.Ε.Π.Ε.Υ.	04/01/2016
ΠΕΙΡΑΙΩΣ Α.Ε.Π.Ε.Υ.	28/05/2013
ΑΤΤΙΣΑ ΣΥΜΜΕΤΟΧΩΝ (ΚΟ)	Κύρια Αγορά
ΕΛΛΗΝΟΑΜΕΡΙΚΑΝΙΚΗ ΧΡΗΜΑΤΙΣΤΗΡΙΑΚΗ Α.Ε.Π.Ε.Υ.	28/12/2017
ΑΤΤΙΣΑ BANK Α.Τ.Ε. (ΚΟ)	Κύρια Αγορά
EUROXX ΧΡΗΜΑΤΙΣΤΗΡΙΑΚΗ Α.Ε.Π.Ε.Υ.	22/01/2016
ΠΕΙΡΑΙΩΣ Α.Ε.Π.Ε.Υ.	20/09/2017
AUTOHELLAS (ΚΟ)	Κύρια Αγορά
EUROXX ΧΡΗΜΑΤΙΣΤΗΡΙΑΚΗ Α.Ε.Π.Ε.Υ.	02/07/2018
ΑΛΦΑ FINANCE ΑΕΠΕΥ	01/07/2019
BYTE COMPUTER (ΚΟ)	Κύρια Αγορά
MERIT ΧΡΗΜΑΤΙΣΤΗΡΙΑΚΗ Α.Ε.Π.Ε.Υ.	04/08/2013
CENERGY HOLDINGS (ΚΑ)	Κύρια Αγορά
EUROBANK EQUITIES Α.Ε.Π.Ε.Υ.	02/01/2017
ΑΛΦΑ FINANCE ΑΕΠΕΥ	02/01/2017
CNL CAPITAL (ΚΟ)	Κύρια Αγορά
MERIT ΧΡΗΜΑΤΙΣΤΗΡΙΑΚΗ Α.Ε.Π.Ε.Υ.	01/10/2018
COCA-COLA HBC AG (ΚΟ)	Κύρια Αγορά
EUROBANK EQUITIES Α.Ε.Π.Ε.Υ.	23/10/2013
ΕΘΝΙΚΗ ΧΡΗΜΑΤΙΣΤΗΡΙΑΚΗ Α.Ε.Π.Ε.Υ.	29/04/2013
ΠΕΙΡΑΙΩΣ Α.Ε.Π.Ε.Υ.	04/05/2015
FOURLIS ΣΥΜΜΕΤΟΧΩΝ (ΚΟ)	Κύρια Αγορά
EUROBANK EQUITIES Α.Ε.Π.Ε.Υ.	01/12/2016
EUROXX ΧΡΗΜΑΤΙΣΤΗΡΙΑΚΗ Α.Ε.Π.Ε.Υ.	01/12/2016
ΠΕΙΡΑΙΩΣ Α.Ε.Π.Ε.Υ.	06/03/2017
INTERCONTINENTAL (ΚΟ)	Κύρια Αγορά
ΛΕΩΝ ΔΕΠΟΛΑΣ ΧΡΗΜΑΤΙΣΤΗΡΙΑΚΗ Α.Ε.Π.Ε.Υ.	03/06/2019
INTRACOM HOLDINGS (ΚΟ)	Κύρια Αγορά
ΑΛΦΑ FINANCE ΑΕΠΕΥ	03/08/2018
ΛΕΩΝ ΔΕΠΟΛΑΣ ΧΡΗΜΑΤΙΣΤΗΡΙΑΚΗ Α.Ε.Π.Ε.Υ.	08/10/2018
INTRAKAT (ΚΟ)	Κύρια Αγορά
MERIT ΧΡΗΜΑΤΙΣΤΗΡΙΑΚΗ Α.Ε.Π.Ε.Υ.	05/06/2018
JUMBO (ΚΟ)	Κύρια Αγορά
MERIT ΧΡΗΜΑΤΙΣΤΗΡΙΑΚΗ Α.Ε.Π.Ε.Υ.	06/11/2017
ΠΕΙΡΑΙΩΣ Α.Ε.Π.Ε.Υ.	06/03/2017
LAMDA DEVELOPMENT(ΚΟ)	Κύρια Αγορά
EUROBANK EQUITIES Α.Ε.Π.Ε.Υ.	08/12/2014
ΠΑΝΤΕΛΑΚΗΣ ΧΡΗΜΑΤΙΣΤΗΡΙΑΚΗ Α.Ε.Π.Ε.Υ.	06/11/2017
ΠΕΙΡΑΙΩΣ Α.Ε.Π.Ε.Υ.	29/06/2017
MARFIN INVESTMENT GROUP (ΚΟ)	Κύρια Αγορά
ΠΕΙΡΑΙΩΣ Α.Ε.Π.Ε.Υ.	02/02/2013
MLS ΠΛΗΡΟΦΟΡΙΚΗ (ΚΟ)	Κύρια Αγορά
ΕΛΛΗΝΟΑΜΕΡΙΚΑΝΙΚΗ ΧΡΗΜΑΤΙΣΤΗΡΙΑΚΗ Α.Ε.Π.Ε.Υ.	07/12/2015
PROFILE (ΚΟ)	Κύρια Αγορά
ΠΑΝΤΕΛΑΚΗΣ ΧΡΗΜΑΤΙΣΤΗΡΙΑΚΗ Α.Ε.Π.Ε.Υ.	01/07/2019
QUALITY & RELIABILITY (ΚΟ)	Κύρια Αγορά
ΒΕΤΑ ΧΡΗΜΑΤΙΣΤΗΡΙΑΚΗ Α.Ε.Π.Ε.Υ.	20/08/2014
QUEST ΣΥΜΜΕΤΟΧΩΝ (ΚΟ)	Κύρια Αγορά
ΒΕΤΑ ΧΡΗΜΑΤΙΣΤΗΡΙΑΚΗ Α.Ε.Π.Ε.Υ.	26/03/2018
EUROBANK EQUITIES Α.Ε.Π.Ε.Υ.	28/01/2019
VIOTALCO SA/ΝV (ΚΑ)	Κύρια Αγορά
EUROBANK EQUITIES Α.Ε.Π.Ε.Υ.	01/01/2017
MERIT ΧΡΗΜΑΤΙΣΤΗΡΙΑΚΗ Α.Ε.Π.Ε.Υ.	17/03/2014
ΑΛΦΑ FINANCE ΑΕΠΕΥ	17/02/2014
ΑΒΑΞ Α.Ε. (ΚΟ)	Κύρια Αγορά
EUROBANK EQUITIES Α.Ε.Π.Ε.Υ.	14/12/2015
ΑΔΜΗΕ ΣΥΜΜΕΤΟΧΩΝ Α.Ε. (ΚΟ)	Κύρια Αγορά
ΠΕΙΡΑΙΩΣ Α.Ε.Π.Ε.Υ.	29/06/2017
ΑΛΟΥΜΥΛ (ΚΟ)	Κύρια Αγορά
ΒΕΤΑ ΧΡΗΜΑΤΙΣΤΗΡΙΑΚΗ Α.Ε.Π.Ε.Υ.	18/07/2013

Πίνακας Μετοχών Υπό Ειδική Διαπραγμάτευση

Χρέογραφα	Κατηγορία Διαπραγμάτευσης
Ειδικός Διαπραγματευτής	Εναρξη Ειδικής Διαπραγμάτευσης
ΓΕΚ ΤΕΡΝΑ (ΚΟ)	Κύρια Αγορά
ΕΛΛΗΝΟΑΜΕΡΙΚΑΝΙΚΗ ΧΡΗΜΑΤΙΣΤΗΡΙΑΚΗ Α.Ε.Π.Ε.Υ.	07/09/2015
ΔΕΗ (ΚΟ)	Κύρια Αγορά
EUROBANK EQUITIES Α.Ε.Π.Ε.Υ.	23/10/2012
MERIT ΧΡΗΜΑΤΙΣΤΗΡΙΑΚΗ Α.Ε.Π.Ε.Υ.	06/11/2017
ΑΛΦΑ FINANCE ΑΕΠΕΥ	23/07/2018
ΑΛΦΑ FINANCE ΑΕΠΕΥ	08/01/2013
ΕΘΝΙΚΗ ΧΡΗΜΑΤΙΣΤΗΡΙΑΚΗ Α.Ε.Π.Ε.Υ.	26/03/2013
ΠΕΙΡΑΙΩΣ Α.Ε.Π.Ε.Υ.	28/09/2013
ΕΘΝΙΚΗ ΤΡΑΠΕΖΑ (ΚΟ)	Κύρια Αγορά
EUROBANK EQUITIES Α.Ε.Π.Ε.Υ.	24/10/2012
MERIT ΧΡΗΜΑΤΙΣΤΗΡΙΑΚΗ Α.Ε.Π.Ε.Υ.	03/09/2013
ΑΛΦΑ FINANCE ΑΕΠΕΥ	08/01/2013
ΕΘΝΙΚΗ ΧΡΗΜΑΤΙΣΤΗΡΙΑΚΗ Α.Ε.Π.Ε.Υ.	28/02/2013
ΕΛΛΗΝΟΑΜΕΡΙΚΑΝΙΚΗ ΧΡΗΜΑΤΙΣΤΗΡΙΑΚΗ Α.Ε.Π.Ε.Υ.	25/07/2014
ΛΕΩΝ ΔΕΠΟΛΑΣ ΧΡΗΜΑΤΙΣΤΗΡΙΑΚΗ Α.Ε.Π.Ε.Υ.	20/04/2015
ΠΕΙΡΑΙΩΣ Α.Ε.Π.Ε.Υ.	08/09/2013
ΕΚΤΕΡ (ΚΟ)	Κύρια Αγορά
EUROBANK EQUITIES Α.Ε.Π.Ε.Υ.	16/10/2017
ΛΕΩΝ ΔΕΠΟΛΑΣ ΧΡΗΜΑΤΙΣΤΗΡΙΑΚΗ Α.Ε.Π.Ε.Υ.	21/05/2018
ΕΛΑΣΤΡΟΝ (ΚΟ)	Κύρια Αγορά
ΛΕΩΝ ΔΕΠΟΛΑΣ ΧΡΗΜΑΤΙΣΤΗΡΙΑΚΗ Α.Ε.Π.Ε.Υ.	20/02/2017
ΕΒΑΛΧΑΛΚΟΡ (ΚΑ)	Κύρια Αγορά
EUROBANK EQUITIES Α.Ε.Π.Ε.Υ.	07/05/2018
ΑΛΦΑ FINANCE ΑΕΠΕΥ	07/05/2018
ΕΛΛΑΚΤΩΡ (ΚΟ)	Κύρια Αγορά
EUROXX ΧΡΗΜΑΤΙΣΤΗΡΙΑΚΗ Α.Ε.Π.Ε.Υ.	24/09/2018
ΑΛΦΑ FINANCE ΑΕΠΕΥ	14/03/2019
ΕΘΝΙΚΗ ΧΡΗΜΑΤΙΣΤΗΡΙΑΚΗ Α.Ε.Π.Ε.Υ.	25/06/2013
ΕΛΛΗΝΟΑΜΕΡΙΚΑΝΙΚΗ ΧΡΗΜΑΤΙΣΤΗΡΙΑΚΗ Α.Ε.Π.Ε.Υ.	14/01/2019
ΠΕΙΡΑΙΩΣ Α.Ε.Π.Ε.Υ.	22/10/2018
ΕΛΛΗΝ. ΧΡΗΜΑΤΙΣΤΗΡΙΑ-Χ.Α. (ΚΟ)	Κύρια Αγορά
ΕΘΝΙΚΗ ΧΡΗΜΑΤΙΣΤΗΡΙΑΚΗ Α.Ε.Π.Ε.Υ.	25/06/2013
ΠΕΙΡΑΙΩΣ Α.Ε.Π.Ε.Υ.	04/05/2015
ΕΛΛΗΝΙΚΑ ΠΕΤΡΕΛΑΙΑ (ΚΟ)	Κύρια Αγορά
ΕΛΛΗΝΟΑΜΕΡΙΚΑΝΙΚΗ ΧΡΗΜΑΤΙΣΤΗΡΙΑΚΗ Α.Ε.Π.Ε.Υ.	14/09/2015
ΠΕΙΡΑΙΩΣ Α.Ε.Π.Ε.Υ.	20/03/2017
ΕΛΤΟΝ (ΚΟ)	Κύρια Αγορά
ΒΕΤΑ ΧΡΗΜΑΤΙΣΤΗΡΙΑΚΗ Α.Ε.Π.Ε.Υ.	03/09/2013
ΛΕΩΝ ΔΕΠΟΛΑΣ ΧΡΗΜΑΤΙΣΤΗΡΙΑΚΗ Α.Ε.Π.Ε.Υ.	01/04/2019
ΕΥΔΑΠ (ΚΟ)	Κύρια Αγορά
EUROBANK EQUITIES Α.Ε.Π.Ε.Υ.	10/06/2019
ΕΥΡΩΠΑΪΚΗ ΠΙΣΤΗ (ΚΟ)	Κύρια Αγορά
EUROBANK EQUITIES Α.Ε.Π.Ε.Υ.	08/07/2019
ΠΑΝΤΕΛΑΚΗΣ ΧΡΗΜΑΤΙΣΤΗΡΙΑΚΗ Α.Ε.Π.Ε.Υ.	15/07/2019
ΙΚΤΙΝΟΣ ΕΛΛΑΣ (ΚΟ)	Κύρια Αγορά
EUROBANK EQUITIES Α.Ε.Π.Ε.Υ.	25/02/2019
ΑΛΦΑ FINANCE ΑΕΠΕΥ	01/04/2019
ΙΝΤΡΑΛΟΤ (ΚΟ)	Κύρια Αγορά
ΒΕΤΑ ΧΡΗΜΑΤΙΣΤΗΡΙΑΚΗ Α.Ε.Π.Ε.Υ.	10/04/2017
EUROBANK EQUITIES Α.Ε.Π.Ε.Υ.	18/12/2017
EUROXX ΧΡΗΜΑΤΙΣΤΗΡΙΑΚΗ Α.Ε.Π.Ε.Υ.	12/06/2017
ΕΛΛΗΝΟΑΜΕΡΙΚΑΝΙΚΗ ΧΡΗΜΑΤΙΣΤΗΡΙΑΚΗ Α.Ε.Π.Ε.Υ.	30/05/2018
ΠΑΝΤΕΛΑΚΗΣ ΧΡΗΜΑΤΙΣΤΗΡΙΑΚΗ Α.Ε.Π.Ε.Υ.	07/05/2018
ΠΕΙΡΑΙΩΣ Α.Ε.Π.Ε.Υ.	28/09/2013
ΚΑΝΑΚΗΣ Σ. (ΚΟ)	Κύρια Αγορά
ΒΕΤΑ ΧΡΗΜΑΤΙΣΤΗΡΙΑΚΗ Α.Ε.Π.Ε.Υ.	26/03/2009
ΒΕΤΑ ΧΡΗΜΑΤΙΣΤΗΡΙΑΚΗ Α.Ε.Π.Ε.Υ.	01/10/2013
ΚΛΟΥΚΙΝΑΣ - ΛΑΠΠΑΣ (ΚΟ)	Κύρια Αγορά
ΒΕΤΑ ΧΡΗΜΑΤΙΣΤΗΡΙΑΚΗ Α.Ε.Π.Ε.Υ.	22/09/2014
ΚΡΙ - ΚΡΙ (ΚΟ)	Κύρια Αγορά
EUROBANK EQUITIES Α.Ε.Π.Ε.Υ.	07/05/2018
ΛΕΩΝ ΔΕΠΟΛΑΣ ΧΡΗΜΑΤΙΣΤΗΡΙΑΚΗ Α.Ε.Π.Ε.Υ.	16/01/2017
ΛΑΜΨΑ (ΚΟ)	Κύρια Αγορά
ΛΕΩΝ ΔΕΠΟΛΑΣ ΧΡΗΜΑΤΙΣΤΗΡΙΑΚΗ Α.Ε.Π.Ε.Υ.	16/01/2017

Πίνακας Μετοχών Υπό Ειδική Διαπραγμάτευση

Χρεόγραφο	Κατηγορία Διαπραγμάτευσης
Ειδικός Διαπραγματευτής	Έναρξη Ειδικής Διαπραγμάτευσης
ΜΟΤΟΡ ΟΙΛ (ΚΟ)	Κύρια Αγορά
MERIT ΧΡΗΜΑΤΙΣΤΗΡΙΑΚΗ Α.Ε.Π.Ε.Υ.	25/02/2019
ΕΘΝΙΚΗ ΧΡΗΜΑΤΙΣΤΗΡΙΑΚΗ Α.Ε.Π.Ε.Υ.	17/02/2014
ΕΛΛΗΝΟΑΜΕΡΙΚΑΝΙΚΗ ΧΡΗΜΑΤΙΣΤΗΡΙΑΚΗ Α.Ε.Π.Ε.Υ.	01/09/2014
ΛΕΩΝ ΔΕΠΟΛΑΣ ΧΡΗΜΑΤΙΣΤΗΡΙΑΚΗ Α.Ε.Π.Ε.Υ.	01/04/2019
ΠΕΙΡΑΙΩΣ Α.Ε.Π.Ε.Υ.	04/05/2015
ΜΥΤΙΛΗΝΑΙΟΣ (ΚΟ)	Κύρια Αγορά
EUROBANK EQUITIES Α.Ε.Π.Ε.Υ.	20/09/2017
MERIT ΧΡΗΜΑΤΙΣΤΗΡΙΑΚΗ Α.Ε.Π.Ε.Υ.	25/02/2019
ΑΛΦΑ FINANCE ΑΕΠΕΥ	15/04/2019
ΕΘΝΙΚΗ ΧΡΗΜΑΤΙΣΤΗΡΙΑΚΗ Α.Ε.Π.Ε.Υ.	25/06/2013
ΠΕΙΡΑΙΩΣ Α.Ε.Π.Ε.Υ.	04/05/2015
ΟΛΠ (ΚΟ)	Κύρια Αγορά
EUROBANK EQUITIES Α.Ε.Π.Ε.Υ.	06/02/2019
ΟΠΑΠ (ΚΟ)	Κύρια Αγορά
EUROBANK EQUITIES Α.Ε.Π.Ε.Υ.	24/10/2012
MERIT ΧΡΗΜΑΤΙΣΤΗΡΙΑΚΗ Α.Ε.Π.Ε.Υ.	20/03/2017
ΑΛΦΑ FINANCE ΑΕΠΕΥ	08/01/2013
ΕΘΝΙΚΗ ΧΡΗΜΑΤΙΣΤΗΡΙΑΚΗ Α.Ε.Π.Ε.Υ.	15/01/2013
ΕΛΛΗΝΟΑΜΕΡΙΚΑΝΙΚΗ ΧΡΗΜΑΤΙΣΤΗΡΙΑΚΗ Α.Ε.Π.Ε.Υ.	25/07/2014
ΠΕΙΡΑΙΩΣ Α.Ε.Π.Ε.Υ.	04/05/2015
ΟΤΕ (ΚΟ)	Κύρια Αγορά
EUROBANK EQUITIES Α.Ε.Π.Ε.Υ.	24/10/2012
MERIT ΧΡΗΜΑΤΙΣΤΗΡΙΑΚΗ Α.Ε.Π.Ε.Υ.	20/03/2017
ΑΛΦΑ FINANCE ΑΕΠΕΥ	08/01/2013
ΕΘΝΙΚΗ ΧΡΗΜΑΤΙΣΤΗΡΙΑΚΗ Α.Ε.Π.Ε.Υ.	01/12/2012
ΕΛΛΗΝΟΑΜΕΡΙΚΑΝΙΚΗ ΧΡΗΜΑΤΙΣΤΗΡΙΑΚΗ Α.Ε.Π.Ε.Υ.	25/07/2014
ΛΕΩΝ ΔΕΠΟΛΑΣ ΧΡΗΜΑΤΙΣΤΗΡΙΑΚΗ Α.Ε.Π.Ε.Υ.	01/04/2019
ΠΕΙΡΑΙΩΣ Α.Ε.Π.Ε.Υ.	08/09/2013
ΠΑΠΟΥΤΣΑΝΗΣ (ΚΟ)	Κύρια Αγορά
ΒΕΤΑ ΧΡΗΜΑΤΙΣΤΗΡΙΑΚΗ Α.Ε.Π.Ε.Υ.	25/11/2013
ΑΛΦΑ FINANCE ΑΕΠΕΥ	19/11/2018
ΠΕΙΡΑΙΩΣ ΤΡΑΠΕΖΑ (ΚΟ)	Κύρια Αγορά
EUROBANK EQUITIES Α.Ε.Π.Ε.Υ.	23/10/2012
EUROXX ΧΡΗΜΑΤΙΣΤΗΡΙΑΚΗ Α.Ε.Π.Ε.Υ.	15/02/2016
MERIT ΧΡΗΜΑΤΙΣΤΗΡΙΑΚΗ Α.Ε.Π.Ε.Υ.	16/09/2013
ΑΛΦΑ FINANCE ΑΕΠΕΥ	15/04/2019
ΕΘΝΙΚΗ ΧΡΗΜΑΤΙΣΤΗΡΙΑΚΗ Α.Ε.Π.Ε.Υ.	02/06/2013
ΕΛΛΗΝΟΑΜΕΡΙΚΑΝΙΚΗ ΧΡΗΜΑΤΙΣΤΗΡΙΑΚΗ Α.Ε.Π.Ε.Υ.	14/01/2019
ΠΕΙΡΑΙΩΣ Α.Ε.Π.Ε.Υ.	16/02/2013
ΠΕΤΡΟΠΟΥΛΟΣ ΠΕΤΡΟΣ (ΚΟ)	Κύρια Αγορά
EUROBANK EQUITIES Α.Ε.Π.Ε.Υ.	01/04/2019
ΠΛΑΙΣΙΟ COMPUTERS (ΚΟ)	Κύρια Αγορά
ΒΕΤΑ ΧΡΗΜΑΤΙΣΤΗΡΙΑΚΗ Α.Ε.Π.Ε.Υ.	05/05/2014
EUROBANK EQUITIES Α.Ε.Π.Ε.Υ.	02/03/2015
ΠΛΑΣΤΙΚΑ ΘΡΑΚΗΣ (ΚΟ)	Κύρια Αγορά
EUROBANK EQUITIES Α.Ε.Π.Ε.Υ.	26/03/2018
ΑΛΦΑ FINANCE ΑΕΠΕΥ	26/03/2018
ΣΑΡΑΝΤΗΣ ΓΡ. (ΚΟ)	Κύρια Αγορά
ΒΕΤΑ ΧΡΗΜΑΤΙΣΤΗΡΙΑΚΗ Α.Ε.Π.Ε.Υ.	14/05/2013
EUROBANK EQUITIES Α.Ε.Π.Ε.Υ.	24/10/2016
ΤΙΤΑΝ (ΚΟ)	Κύρια Αγορά
EUROBANK EQUITIES Α.Ε.Π.Ε.Υ.	12/03/2019
ΕΘΝΙΚΗ ΧΡΗΜΑΤΙΣΤΗΡΙΑΚΗ Α.Ε.Π.Ε.Υ.	17/02/2014
ΠΑΝΤΕΛΑΚΗΣ ΧΡΗΜΑΤΙΣΤΗΡΙΑΚΗ Α.Ε.Π.Ε.Υ.	14/03/2019
ΠΕΙΡΑΙΩΣ Α.Ε.Π.Ε.Υ.	04/05/2015
ΤΡΑΠΕΖΑ EUROBANK ERGASIAS (ΚΟ)	Κύρια Αγορά
EUROBANK EQUITIES Α.Ε.Π.Ε.Υ.	01/06/2013
MERIT ΧΡΗΜΑΤΙΣΤΗΡΙΑΚΗ Α.Ε.Π.Ε.Υ.	06/11/2017
ΑΛΦΑ FINANCE ΑΕΠΕΥ	08/01/2013
ΕΘΝΙΚΗ ΧΡΗΜΑΤΙΣΤΗΡΙΑΚΗ Α.Ε.Π.Ε.Υ.	01/01/2017
ΕΛΛΗΝΟΑΜΕΡΙΚΑΝΙΚΗ ΧΡΗΜΑΤΙΣΤΗΡΙΑΚΗ Α.Ε.Π.Ε.Υ.	25/07/2014
ΠΕΙΡΑΙΩΣ Α.Ε.Π.Ε.Υ.	28/09/2013

Γνωστοποιήσεις Συναλλαγών - Κατάλογος Υπόχρεων Προσώπων

Ημερομηνία Υποβολής [1]	Επωνυμία	Λόγος Υποβολής [2]	Υπόχρεος	Ιδιότητα Υποχρέου	Σχέση με τον Υπόχρεο	Ημερομηνία Συναλλαγής	Αγορά	Όγκος Συναλλαγών	Αξία Συναλλαγών	Φύση Συναλλαγής [3]	Είδος Χρηματικού μέσου	Παρατηρήσεις [4]
15/07/2019	ΣΦΑΚΙΑΝΑΚΗΣ Α.Ε.Β.Ε.	A	ΤΑΚΗ ΣΤΑΥΡΟΣ	Πρόεδρος κ Διευθ. Σύμβουλος	Ο Ιδιος	12/07/2019	ΑΞΙΩΝ ΧΑ	11,788	4,007.92	A	Μετοχή	1

Σημειώσεις Γνωστοποιήσεων Συναλλαγών

Για περισσότερες πληροφορίες επί των γνωστοποιήσεων συναλλαγών επισκεφτείτε την ιστοσελίδα <http://athexgroup.gr/el/web/guest/companies-info-trade-notifications>

[1] - Η Ημερομηνία Υποβολής αφορά την Ημερομηνία που η Γνωστοποίηση παρελήφθη από το Χ.Α.

[2] - Λόγος Υποβολής: Α: Πρόσωπο που ασκεί Διευθυντικά καθήκοντα, Β: Πρόσωπο που έχει στενό δεσμό με πρόσωπο που ασκεί Διευθυντικά καθήκοντα.

[3] - Φύση Συναλλαγής: Α: Αγορά, Π: Πώληση.

[4] - Παρατηρήσεις: 1 - Λόγω Συμμετοχής σε ΑΜΚ, 2 - Λόγω Εξάσκησης Δικαιώματος Προαίρεσης αγοράς μετοχών που παρέχεται στο προσωπικό, 3 - Λόγω Δωρεάς, 4 - Λόγω Συγχώνευσης ή Διάσπασης κλπ, 5 - Λόγω Μετατροπής ή Ανταλλαγής Ομολογιών, 6 - Ανταλλαγή λόγω Προαιρετικής Δημόσιας Πρότασης.

Υποκείμενη Αγορά				Αγορά Παραγώγων													
Ανωτ Τιμή	Κατωτ Τιμή	Τιμή κλεισ.	Μεταβ.	Μήνας Παράδοσης	Άνοιγμα	Ανωτ Τιμή	Κατωτ Τιμή	Τελ Τιμή	Τιμή κλεισ.	Τελευταία ζήτηση	Τελευταία προσφορά	Τιμή Εκκαθάρισης ¹	Υψηλό ζωής	Χαμηλό ζωής	Πράξεις	Όγκος	Ανοικτές θέσεις
FTSE/X.A. Large Cap																	
2,141.94	2,084.75	2,114.23	-0.75%	Ιούλιος 2019	2,132.00	2,145.75	2,084.25	2,108.00	2,108.00	---	---		2,284.00	---	400	3,124	15,732
				Αύγουστος 2019	2,135.00	2,152.00	2,088.25	2,116.00	2,116.00	---	---		2,271.00	---	278	2,012	1,487
				Σεπτέμβριος 2019	2,148.25	2,148.25	2,101.00	2,134.00	2,134.00	---	---		2,148.25	---	11	116	---
				Δεκέμβριος 2019	---	---	---	---	2,149.25	---	---		---	---	---	---	---
				Μάρτιος 2020	---	---	---	---	2,160.00	---	---		---	---	---	---	---
				Ιούνιος 2020	---	---	---	---	2,170.75	---	---		---	---	---	---	---

(Μονάδα Διαπραγμάτευσης: 1 Μονάδα Δείκτη x 2€, Χρηματικός Διακανονισμός)

Σημειώσεις Παραγώγων

Τις τιμές εκκαθάρισης και τις τελικές ανοικτές θέσεις μπορείτε να τις ανακτήσετε στο ακόλουθο path <http://www.helex.gr/el/web/guest/statistics-end-of-day-derivatives>

Υποκείμενη Αγορά				Αγορά Παραγώγων													
Ανωτ Τιμή	Κατωτ Τιμή	Τιμή κλεισ.	Μεταβ.	Μήνας Παράδοσης	Άνοιγμα	Ανωτ Τιμή	Κατωτ Τιμή	Τελ Τιμή	Τιμή κλεισ.	Τελευταία ζήτηση	Τελευταία προσφορά	Τιμή Εκκαθάρισης*	Υψηλό ζωής	Χαμηλό ζωής	Πράξεις	Όγκος	Ανοικτές θέσεις
(Μέγεθος Συμβολαίου: 100 Χρεόγραφα, Φυσική Παράδοση)																	
ALPHA BANK (ΚΟ)				Σεπτέμβριος 2019	1.60	1.63	1.56	1.60	1.60	---	---	---	1.92	---	220	4,695	64,800
1.622	1.567	1.6	0.31%	Δεκέμβριος 2019	---	---	---	---	1.61	---	---	---	---	---	---	---	---
				Μάρτιος 2020	---	---	---	---	1.62	---	---	---	---	---	---	---	---
				Ιούνιος 2020	---	---	---	---	1.63	---	---	---	---	---	---	---	---
(Μέγεθος Συμβολαίου: 100 Χρεόγραφα, Φυσική Παράδοση)																	
ATTICA BANK A.T.E. (ΚΟ)				Σεπτέμβριος 2019	0.410	0.410	0.390	0.402	0.402	---	---	---	0.616	---	4	41	8,055
0.427	0.381	0.4	-2.20%	Δεκέμβριος 2019	---	---	---	---	0.413	---	---	---	---	---	---	---	---
				Μάρτιος 2020	---	---	---	---	0.415	---	---	---	---	---	---	---	---
				Ιούνιος 2020	---	---	---	---	0.417	---	---	---	---	---	---	---	---
(Μέγεθος Συμβολαίου: 100 Χρεόγραφα, Φυσική Παράδοση)																	
CENERGY HOLDINGS (ΚΑ)				Σεπτέμβριος 2019	1.45	1.45	1.42	1.42	1.42	---	---	---	1.61	---	6	14	9,920
1.444	1.404	1.41	-2.08%	Δεκέμβριος 2019	---	---	---	---	1.45	---	---	---	---	---	---	---	---
				Μάρτιος 2020	---	---	---	---	1.46	---	---	---	---	---	---	---	---
				Ιούνιος 2020	---	---	---	---	1.47	---	---	---	---	---	---	---	---
(Μέγεθος Συμβολαίου: 100 Χρεόγραφα, Φυσική Παράδοση)																	
COCA-COLA HBC AG (ΚΟ)				Σεπτέμβριος 2019	30.60	30.60	30.00	30.25	30.25	---	---	---	33.35	---	38	84	301
30.69	29.93	30.22	-1.53%	Δεκέμβριος 2019	---	---	---	---	30.96	---	---	---	---	---	---	---	---
				Μάρτιος 2020	---	---	---	---	31.12	---	---	---	---	---	---	---	---
				Ιούνιος 2020	---	---	---	---	31.27	---	---	---	---	---	---	---	---
(Μέγεθος Συμβολαίου: 100 Χρεόγραφα, Φυσική Παράδοση)																	
FOURLIS ΣΥΜΜΕΤΟΧΩΝ (ΚΟ)				Σεπτέμβριος 2019	5.57	5.57	5.46	5.46	5.46	---	---	---	5.83	---	8	31	456
5.86	5.4	5.55	-1.25%	Δεκέμβριος 2019	---	---	---	---	5.67	---	---	---	---	---	---	---	---
				Μάρτιος 2020	---	---	---	---	5.70	---	---	---	---	---	---	---	---
				Ιούνιος 2020	---	---	---	---	5.73	---	---	---	---	---	---	---	---
(Μέγεθος Συμβολαίου: 100 Χρεόγραφα, Φυσική Παράδοση)																	
INTRACOM HOLDINGS (ΚΟ)				Σεπτέμβριος 2019	0.997	1.04	0.970	1.02	1.02	---	---	---	1.11	---	23	218	3,387
1.02	0.961	1	2.46%	Δεκέμβριος 2019	---	---	---	---	0.985	---	---	---	---	---	---	---	---
				Μάρτιος 2020	---	---	---	---	0.990	---	---	---	---	---	---	---	---
				Ιούνιος 2020	---	---	---	---	0.995	---	---	---	---	---	---	---	---
(Μέγεθος Συμβολαίου: 100 Χρεόγραφα, Φυσική Παράδοση)																	
JUMBO (ΚΟ)				Σεπτέμβριος 2019	17.71	17.81	17.36	17.67	17.67	---	---	---	18.80	---	12	37	398
18	17.28	17.92	1.19%	Δεκέμβριος 2019	---	---	---	---	17.87	---	---	16.75	---	---	---	---	13
				Μάρτιος 2020	---	---	---	---	17.96	---	---	---	---	---	---	---	---
				Ιούνιος 2020	---	---	---	---	18.05	---	---	---	---	---	---	---	---

Σημειώσεις Παραγώγων

Τις τιμές εκκαθάρισης και τις τελικές ανοικτές θέσεις μπορείτε να τις ανακτήσετε στο ακόλουθο path <http://www.helex.gr/el/web/guest/statistics-end-of-day-derivatives>

Υποκείμενη Αγορά				Αγορά Παραγώγων													
Ανωτ Τιμή	Κατωτ Τιμή	Τιμή κλεισ.	Μεταβ.	Μήνας Παράδοσης	Άνοιγμα	Ανωτ Τιμή	Κατωτ Τιμή	Τελ Τιμή	Τιμή κλεισ.	Τελευταία ζήτηση	Τελευταία προσφορά	Τιμή Εκκαθάρισης*	Υψηλό ζωής	Χαμηλό ζωής	Πράξεις	Όγκος	Ανοικτές θέσεις
LAMDA DEVELOPMENT(ΚΟ)																	
(Μέγεθος Συμβολαίου: 100 Χρεόγραφα, Φυσική Παράδοση)																	
9.6	9.38	9.5	1.28%	Σεπτέμβριος 2019	9.54	9.68	9.48	9.58	9.58	---	---	---	10.15	---	52	189	2,457
---	---	---	---	Δεκέμβριος 2019	---	---	---	---	9.46	---	---	---	---	---	---	---	---
---	---	---	---	Μάρτιος 2020	---	---	---	---	9.51	---	---	---	---	---	---	---	---
---	---	---	---	Ιούνιος 2020	---	---	---	---	9.56	---	---	---	---	---	---	---	---
MARFIN INVESTMENT GROUP (ΚΟ)																	
(Μέγεθος Συμβολαίου: 100 Χρεόγραφα, Φυσική Παράδοση)																	
0.13	0.1232	0.1248	-0.95%	Σεπτέμβριος 2019	0.134	0.135	0.127	0.129	0.129	---	---	---	0.153	---	59	2,025	86,574
---	---	---	---	Δεκέμβριος 2019	---	---	---	---	0.127	---	---	---	---	---	---	---	---
---	---	---	---	Μάρτιος 2020	---	---	---	---	0.128	---	---	---	---	---	---	---	---
---	---	---	---	Ιούνιος 2020	---	---	---	---	0.128	---	---	---	---	---	---	---	---
VIOHALCO SA/NV (ΚΑ)																	
(Μέγεθος Συμβολαίου: 100 Χρεόγραφα, Φυσική Παράδοση)																	
4.19	4	4.09	-1.33%	Σεπτέμβριος 2019	4.19	4.19	4.03	4.12	4.12	---	---	---	4.45	---	42	193	5,658
---	---	---	---	Δεκέμβριος 2019	---	---	---	---	4.18	---	---	---	---	---	---	---	---
---	---	---	---	Μάρτιος 2020	---	---	---	---	4.20	---	---	---	---	---	---	---	---
---	---	---	---	Ιούνιος 2020	---	---	---	---	4.22	---	---	---	---	---	---	---	---
ΑΔΜΗΕ ΣΥΜΜΕΤΟΧΩΝ Α.Ε. (ΚΟ)																	
(Μέγεθος Συμβολαίου: 100 Χρεόγραφα, Φυσική Παράδοση)																	
2.09	2.01	2.065	1.22%	Σεπτέμβριος 2019	2.06	2.06	1.99	2.05	2.05	---	---	---	2.16	---	16	104	8,244
---	---	---	---	Δεκέμβριος 2019	---	---	---	---	2.06	---	---	---	---	---	---	---	---
---	---	---	---	Μάρτιος 2020	---	---	---	---	2.07	---	---	---	---	---	---	---	---
---	---	---	---	Ιούνιος 2020	---	---	---	---	2.08	---	---	---	---	---	---	---	---
ΓΕΚ ΤΕΡΝΑ (ΚΟ)																	
(Μέγεθος Συμβολαίου: 100 Χρεόγραφα, Φυσική Παράδοση)																	
6.25	5.96	6.04	-3.36%	Σεπτέμβριος 2019	6.29	6.29	6.02	6.07	6.07	---	---	---	6.35	---	72	240	8,547
---	---	---	---	Δεκέμβριος 2019	6.27	6.27	6.27	6.27	6.27	---	---	---	6.27	---	1	1	---
---	---	---	---	Μάρτιος 2020	---	---	---	---	6.34	---	---	---	---	---	---	---	---
---	---	---	---	Ιούνιος 2020	---	---	---	---	6.37	---	---	---	---	---	---	---	---
ΔΕΗ (ΚΟ)																	
(Μέγεθος Συμβολαίου: 100 Χρεόγραφα, Φυσική Παράδοση)																	
2.318	2.132	2.2	-2.40%	Σεπτέμβριος 2019	2.27	2.35	2.16	2.22	2.22	---	---	---	2.64	---	373	2,760	21,218
---	---	---	---	Δεκέμβριος 2019	---	---	---	---	2.27	---	---	---	---	---	---	---	---
---	---	---	---	Μάρτιος 2020	---	---	---	---	2.29	---	---	---	---	---	---	---	---
---	---	---	---	Ιούνιος 2020	---	---	---	---	2.30	---	---	---	---	---	---	---	---
ΕΘΝΙΚΗ ΤΡΑΠΕΖΑ (ΚΟ)																	
(Μέγεθος Συμβολαίου: 100 Χρεόγραφα, Φυσική Παράδοση)																	
2.219	2.136	2.168	-0.09%	Σεπτέμβριος 2019	2.20	2.24	2.14	2.17	2.17	---	---	---	2.57	---	404	6,726	61,603
---	---	---	---	Δεκέμβριος 2019	---	---	---	---	2.19	---	---	---	---	---	---	---	---
---	---	---	---	Μάρτιος 2020	---	---	---	---	2.20	---	---	---	---	---	---	---	---
---	---	---	---	Ιούνιος 2020	---	---	---	---	2.21	---	---	---	---	---	---	---	---

Σημειώσεις Παραγώγων

Τις τιμές εκκαθάρισης και τις τελικές ανοικτές θέσεις μπορείτε να τις ανακτήσετε στο ακόλουθο path <http://www.helex.gr/el/web/guest/statistics-end-of-day-derivatives>

Υποκείμενη Αγορά				Αγορά Παραγώγων													
Ανωτ Τιμή	Κατωτ Τιμή	Τιμή κλεισ.	Μεταβ.	Μήνας Παράδοσης	Άνοιγμα	Ανωτ Τιμή	Κατωτ Τιμή	Τελ Τιμή	Τιμή κλεισ.	Τελευταία ζήτηση	Τελευταία προσφορά	Τιμή Εκκαθάρισης*	Υψηλό ζωής	Χαμηλό ζωής	Πράξεις	Όγκος	Ανοικτές θέσεις
ΕΛΛΑΚΤΩΡ (ΚΟ)																	
(Μέγεθος Συμβολαίου: 100 Χρεόγραφα, Φυσική Παράδοση)																	
2.11	2.01	2.07	-0.96%	Σεπτέμβριος 2019	2.11	2.13	2.01	2.09	2.09	---	---	---	2.16	---	50	287	9,637
---	---	---	---	Δεκέμβριος 2019	---	---	---	---	2.11	---	---	---	---	---	---	---	---
---	---	---	---	Μάρτιος 2020	---	---	---	---	2.12	---	---	---	---	---	---	---	---
---	---	---	---	Ιούνιος 2020	---	---	---	---	2.13	---	---	---	---	---	---	---	---
ΕΛΛΗΝ. ΧΡΗΜΑΤΙΣΤΗΡΙΑ Χ.Α. (ΚΟ)																	
(Μέγεθος Συμβολαίου: 100 Χρεόγραφα, Φυσική Παράδοση)																	
5	4.82	4.88	-1.41%	Σεπτέμβριος 2019	5.00	5.00	4.85	4.89	4.89	---	---	---	5.24	---	32	132	3,936
---	---	---	---	Δεκέμβριος 2019	---	---	---	---	4.99	---	---	---	---	---	---	---	---
---	---	---	---	Μάρτιος 2020	---	---	---	---	5.02	---	---	---	---	---	---	---	---
---	---	---	---	Ιούνιος 2020	---	---	---	---	5.04	---	---	---	---	---	---	---	---
ΕΛΛΗΝΙΚΑ ΠΕΤΡΕΛΑΙΑ (ΚΟ)																	
(Μέγεθος Συμβολαίου: 100 Χρεόγραφα, Φυσική Παράδοση)																	
9.28	9.03	9.12	-0.87%	Σεπτέμβριος 2019	9.26	9.26	9.13	9.15	9.15	---	---	---	9.37	---	9	20	2,113
---	---	---	---	Δεκέμβριος 2019	---	---	---	---	9.28	---	---	---	---	---	---	---	---
---	---	---	---	Μάρτιος 2020	---	---	---	---	9.33	---	---	---	---	---	---	---	---
---	---	---	---	Ιούνιος 2020	---	---	---	---	9.38	---	---	---	---	---	---	---	---
ΕΥΔΑΠ (ΚΟ)																	
(Μέγεθος Συμβολαίου: 100 Χρεόγραφα, Φυσική Παράδοση)																	
7.74	7.43	7.58	-0.26%	Σεπτέμβριος 2019	7.62	7.65	7.46	7.48	7.48	---	---	---	7.66	---	14	32	386
---	---	---	---	Δεκέμβριος 2019	---	---	---	---	7.67	---	---	---	---	---	---	---	---
---	---	---	---	Μάρτιος 2020	---	---	---	---	7.71	---	---	---	---	---	---	---	---
---	---	---	---	Ιούνιος 2020	---	---	---	---	7.74	---	---	---	---	---	---	---	---
ΙΝΤΡΑΛΟΤ (ΚΟ)																	
(Μέγεθος Συμβολαίου: 100 Χρεόγραφα, Φυσική Παράδοση)																	
0.49	0.463	0.469	-1.26%	Σεπτέμβριος 2019	0.484	0.495	0.465	0.475	0.475	---	---	---	0.541	---	31	379	4,147
---	---	---	---	Δεκέμβριος 2019	---	---	---	---	0.479	---	---	---	---	---	---	---	---
---	---	---	---	Μάρτιος 2020	---	---	---	---	0.482	---	---	---	---	---	---	---	---
---	---	---	---	Ιούνιος 2020	---	---	---	---	0.484	---	---	---	---	---	---	---	---
ΜΟΤΟΡ ΟΪΛ (ΚΟ)																	
(Μέγεθος Συμβολαίου: 100 Χρεόγραφα, Φυσική Παράδοση)																	
23.86	22.82	23.2	-1.28%	Σεπτέμβριος 2019	23.43	23.43	23.01	23.10	23.10	---	---	---	24.27	---	6	13	237
---	---	---	---	Δεκέμβριος 2019	---	---	---	---	23.71	---	---	---	---	---	---	---	---
---	---	---	---	Μάρτιος 2020	---	---	---	---	23.83	---	---	---	---	---	---	---	---
---	---	---	---	Ιούνιος 2020	---	---	---	---	23.95	---	---	---	---	---	---	---	---
ΜΥΤΙΛΗΝΑΙΟΣ (ΚΟ)																	
(Μέγεθος Συμβολαίου: 100 Χρεόγραφα, Φυσική Παράδοση)																	
10.81	10.58	10.63	-0.47%	Σεπτέμβριος 2019	10.75	10.84	10.65	10.68	10.68	---	---	---	11.00	---	66	225	10,041
---	---	---	---	Δεκέμβριος 2019	---	---	---	---	10.78	---	---	---	---	---	---	---	---
---	---	---	---	Μάρτιος 2020	---	---	---	---	10.83	---	---	---	---	---	---	---	---
---	---	---	---	Ιούνιος 2020	---	---	---	---	10.88	---	---	---	---	---	---	---	---

Σημειώσεις Παραγώγων

Τις τιμές εκκαθάρισης και τις τελικές ανοικτές θέσεις μπορείτε να τις ανακτήσετε στο ακόλουθο path <http://www.helex.gr/el/web/guest/statistics-end-of-day-derivatives>

Υποκείμενη Αγορά				Αγορά Παραγώγων													
Ανωτ Τιμή	Κατωτ Τιμή	Τιμή κλεισ.	Μεταβ.	Μήνας Παράδοσης	Άνοιγμα	Ανωτ Τιμή	Κατωτ Τιμή	Τελ Τιμή	Τιμή κλεισ.	Τελευταία ζήτηση	Τελευταία προσφορά	Τιμή Εκκαθάρισης*	Υψηλό ζωής	Χαμηλό ζωής	Πράξεις	Όγκος	Ανοικτές θέσεις
(Μέγεθος Συμβολαίου: 100 Χρεόγραφα, Φυσική Παράδοση)																	
ΟΛΠ (ΚΟ)				Σεπτέμβριος 2019	22.80	22.80	21.97	21.97	21.97	---	---	---	22.96	---	4	8	759
22.85	21.9	22	-4.14%	Δεκέμβριος 2019	---	---	---	---	23.16	---	---	---	22.97	---	---	---	10
				Μάρτιος 2020	---	---	---	---	23.27	---	---	---	---	---	---	---	---
				Ιούνιος 2020	---	---	---	---	23.39	---	---	---	---	---	---	---	---
(Μέγεθος Συμβολαίου: 100 Χρεόγραφα, Φυσική Παράδοση)																	
ΟΠΑΠ (ΚΟ)				Σεπτέμβριος 2019	9.74	9.76	9.68	9.69	9.69	---	---	---	10.27	---	8	22	4,628
9.75	9.575	9.72	0.26%	Δεκέμβριος 2019	---	---	---	---	9.78	---	---	---	---	---	---	---	---
				Μάρτιος 2020	---	---	---	---	9.83	---	---	---	---	---	---	---	---
				Ιούνιος 2020	---	---	---	---	9.88	---	---	---	---	---	---	---	---
(Μέγεθος Συμβολαίου: 100 Χρεόγραφα, Φυσική Παράδοση)																	
ΟΤΕ (ΚΟ)				Σεπτέμβριος 2019	12.43	12.58	12.38	12.55	12.55	---	---	---	12.90	---	17	44	2,938
12.59	12.26	12.5	0.00%	Δεκέμβριος 2019	---	---	---	---	12.61	---	---	---	---	---	---	---	---
				Μάρτιος 2020	---	---	---	---	12.68	---	---	---	---	---	---	---	---
				Ιούνιος 2020	---	---	---	---	12.74	---	---	---	---	---	---	---	---
(Μέγεθος Συμβολαίου: 100 Χρεόγραφα, Φυσική Παράδοση)																	
ΠΕΙΡΑΙΩΣ ΤΡΑΠΕΖΑ (ΚΟ)				Σεπτέμβριος 2019	2.78	2.83	2.64	2.67	2.67	---	---	---	3.33	---	394	3,338	24,091
2.814	2.622	2.65	-3.85%	Δεκέμβριος 2019	---	---	---	---	2.78	---	---	---	---	---	---	---	---
				Μάρτιος 2020	---	---	---	---	2.79	---	---	---	---	---	---	---	---
				Ιούνιος 2020	---	---	---	---	2.81	---	---	---	---	---	---	---	---
(Μέγεθος Συμβολαίου: 100 Χρεόγραφα, Φυσική Παράδοση)																	
ΤΕΡΝΑ ΕΝΕΡΓΕΙΑΚΗ (ΚΟ)				Σεπτέμβριος 2019	7.39	7.40	7.30	7.31	7.31	---	---	---	7.50	---	35	105	5,111
7.34	7.21	7.28	-0.68%	Δεκέμβριος 2019	---	---	---	---	7.40	---	---	---	1.42	---	---	---	---
				Μάρτιος 2020	---	---	---	---	7.43	---	---	---	---	---	---	---	---
				Ιούνιος 2020	---	---	---	---	7.47	---	---	---	---	---	---	---	---
(Μέγεθος Συμβολαίου: 100 Χρεόγραφα, Φυσική Παράδοση)																	
ΤΡΑΠΕΖΑ EUROBANK ERGASIAS (ΚΟ)				Σεπτέμβριος 2019	0.823	0.828	0.800	0.815	0.815	---	---	---	0.911	---	64	2,171	44,619
0.83	0.793	0.808	-0.31%	Δεκέμβριος 2019	---	---	---	---	0.818	---	---	---	---	---	---	---	---
				Μάρτιος 2020	---	---	---	---	0.822	---	---	---	---	---	---	---	---
				Ιούνιος 2020	---	---	---	---	0.826	---	---	---	---	---	---	---	---

Σημειώσεις Παραγώγων

Τις τιμές εκκαθάρισης και τις τελικές ανοικτές θέσεις μπορείτε να τις ανακτήσετε στο ακόλουθο path <http://www.helex.gr/el/web/guest/statistics-end-of-day-derivatives>

ΕΘΝΙΚΗ ΤΡΑΠΕΖΑ (ΚΟ)

(Μέγεθος Συμβολαίου: 100 Χρεόγραφα, Τρόπος Εξάσκησης: Αμερικάνικος, Φυσική Παράδοση)

Τιμή Εξάσκησης	Δικαιώματα Αγοράς														Δικαιώματα Πώλησης																		
	Ιούλιος 2019						Αύγουστος 2019						Λοιποί Μήνες		Ιούλιος 2019						Αύγουστος 2019						Λοιποί Μήνες		Τιμή Εξάσκησης				
	Άνοιγμα	Ανιτ Τιμή	Κατωτ Τιμή	Τελ Τιμή	Τιμή κλεισ.	Όγκος	Άνοιγμα	Ανιτ Τιμή	Κατωτ Τιμή	Τελ Τιμή	Τιμή κλεισ.	Όγκος	Άνοιγτες θέσεις	Όγκος	Άνοιγτες θέσεις	Άνοιγμα	Ανιτ Τιμή	Κατωτ Τιμή	Τελ Τιμή	Τιμή κλεισ.	Όγκος	Άνοιγτες θέσεις	Άνοιγμα	Ανιτ Τιμή	Κατωτ Τιμή	Τελ Τιμή	Τιμή κλεισ.	Όγκος		Άνοιγτες θέσεις	Όγκος	Άνοιγτες θέσεις	
0.650						-						-										-											
0.700						-						-											-										0.007
0.750						-						-											-										0.008
0.800						-						-											-										0.008
0.850						-						-											-										0.009
0.900						-						-											-										0.009
0.950						-						-											-										0.010
1.000						-						-											-										0.010
1.100						-						-											-										0.011
1.200						-						-											-										0.012
1.300						-						-											-										0.013
1.400	0.000	0.000	0.000		0.771	-	-					-	-			0.000	0.000	0.000		0.002	-	-										0.014	
1.500	0.000	0.000	0.000		0.671	-	-	0.000	0.000	0.000		0.674	-	-		0.000	0.000	0.000		0.001	-	-	0.000	0.000	0.000		0.001	-	-			0.015	
1.600	0.000	0.000	0.000		0.571	-	-	0.000	0.000	0.000		0.576	-	-		0.000	0.000	0.000		0.001	-	-	0.000	0.000	0.000		0.003	-	-			0.016	
1.700	0.000	0.000	0.000		0.471	-	-	0.000	0.000	0.000		0.481	-	-		0.000	0.000	0.000		0.001	-	-	0.000	0.000	0.000		0.007	-	-			0.017	
1.800	0.000	0.000	0.000		0.372	-	-	0.000	0.000	0.000		0.390	-	-		0.000	0.000	0.000		0.001	-	-	0.000	0.000	0.000		0.017	-	-			0.018	
1.900	0.000	0.000	0.000		0.275	-	20	0.000	0.000	0.000		0.307	-	-		0.000	0.000	0.000		0.005	-	-	0.000	0.000	0.000		0.034	-	-			0.019	
2.000	0.000	0.000	0.000		0.188	-	-	0.000	0.000	0.000		0.235	-	-		0.000	0.000	0.000		0.017	-	-	0.000	0.000	0.000		0.061	-	-			0.020	
2.200	0.000	0.000	0.000		0.062	-	10	0.000	0.000	0.000		0.124	-	-		0.000	0.000	0.000		0.091	-	-	0.000	0.000	0.000		0.150	-	-			0.022	
2.400	0.000	0.000	0.000		0.012	-	190	0.000	0.000	0.000		0.057	-	-		0.000	0.000	0.000		0.241	-	-	0.000	0.000	0.000		0.283	-	-			0.024	
2.600	0.000	0.000	0.000		0.001	-	57	0.000	0.000	0.000		0.023	-	10		0.000	0.000	0.000		0.431	-	-	0.000	0.000	0.000		0.449	-	-			0.026	
2.800	0.000	0.000	0.000		0.001	-	100	0.000	0.000	0.000		0.008	-	-		0.000	0.000	0.000		0.630	-	-	0.000	0.000	0.000		0.635	-	-			0.028	
3.000	0.000	0.000	0.000		0.004	-	-	0.000	0.000	0.000		0.003	-	-		0.000	0.000	0.000		0.830	-	-	0.000	0.000	0.000		0.831	-	-			0.030	
3.200	0.000	0.000	0.000		0.001	-	-	0.000	0.000	0.000		0.001	-	-		0.000	0.000	0.000		1.03	-	-	0.000	0.000	0.000		1.03	-	-			0.032	
3.400	0.000	0.000	0.000		0.001	-	-	0.000	0.000	0.000		0.001	-	-		0.000	0.000	0.000		1.23	-	-	0.000	0.000	0.000		1.23	-	-			0.034	
Σύνολα:						0	377					0	10	0	0					0	0							0	0	0	154		
Αριθμός Πράξεων:						0						0		0						0.00							0		0				

ΟΠΑΠ (ΚΟ)

(Μέγεθος Συμβολαίου: 100 Χρεόγραφα, Τρόπος Εξάσκησης: Αμερικάνικος, Φυσική Παράδοση)

Τιμή Εξάσκησης	Δικαιώματα Αγοράς												Δικαιώματα Πώλησης												Τιμή Εξάσκησης			
	Ιούλιος 2019				Αύγουστος 2019				Λοιποί Μήνες				Ιούλιος 2019				Αύγουστος 2019				Λοιποί Μήνες							
	Άνοιγμα	Ανιγτ Τιμή	Κατωτ Τιμή	Τελ Τιμή	Τιμή κλεισ.	Όγκος	Ανοικτές θέσεις	Άνοιγμα	Ανιγτ Τιμή	Κατωτ Τιμή	Τελ Τιμή	Τιμή κλεισ.	Όγκος	Ανοικτές θέσεις	Όγκος	Ανοικτές θέσεις	Άνοιγμα	Ανιγτ Τιμή	Κατωτ Τιμή	Τελ Τιμή	Τιμή κλεισ.	Όγκος	Ανοικτές θέσεις	Όγκος		Ανοικτές θέσεις		
5.600						-	-							-	-											0.056		
6.000						-	-							-	-											0.060		
6.400	0.000	0.000	0.000		3.30	-	-	0.000	0.000	0.000		3.31	-	-	0.000	0.000	0.000		0.001	-	-	0.000	0.000	0.000	0.002	-	-	0.064
6.800	0.000	0.000	0.000		2.90	-	-	0.000	0.000	0.000		2.91	-	-	0.000	0.000	0.000		0.002	-	-	0.000	0.000	0.000	0.002	-	-	0.068
7.200	0.000	0.000	0.000		2.50	-	-	0.000	0.000	0.000		2.51	-	-	0.000	0.000	0.000		0.001	-	-	0.000	0.000	0.000	0.005	-	-	0.072
7.600	0.000	0.000	0.000		2.10	-	-	0.000	0.000	0.000		2.11	-	-	0.000	0.000	0.000		0.001	-	-	0.000	0.000	0.000	0.002	-	-	0.076
8.000	0.000	0.000	0.000		1.70	-	-	0.000	0.000	0.000		1.72	-	-	0.000	0.000	0.000		0.002	-	-	0.000	0.000	0.000	0.001	-	-	0.080
8.400	0.000	0.000	0.000		1.30	-	-	0.000	0.000	0.000		1.32	-	-	0.000	0.000	0.000		0.001	-	-	0.000	0.000	0.000	0.003	-	-	0.084
8.800	0.000	0.000	0.000		0.904	-	-	0.000	0.000	0.000		0.937	-	-	0.000	0.000	0.000		0.001	-	5	0.000	0.000	0.000	0.020	-	-	0.088
9.200	0.000	0.000	0.000		0.517	-	-	0.000	0.000	0.000		0.594	-	-	0.000	0.000	0.000		0.014	-	5	0.000	0.000	0.000	0.077	-	-	0.092
9.600	0.000	0.000	0.000		0.205	-	30	0.000	0.000	0.000		0.326	-	5	0.000	0.000	0.000		0.102	-	-	0.000	0.000	0.000	0.209	-	-	0.096
10.000	0.000	0.000	0.000		0.047	-	15	0.000	0.000	0.000		0.151	-	54	0.000	0.000	0.000		0.344	-	-	0.000	0.000	0.000	0.434	-	-	0.100
11.000	0.000	0.000	0.000		0.006	-	-	0.000	0.000	0.000		0.009	-	2	0.000	0.000	0.000		1.30	-	-	0.000	0.000	0.000	1.30	-	-	0.110
12.000	0.000	0.000	0.000		0.030	-	-	0.000	0.000	0.000		0.003	-	-	0.000	0.000	0.000		2.30	-	-	0.000	0.000	0.000	2.30	-	-	0.120
13.000	0.000	0.000	0.000		0.004	-	-	0.000	0.000	0.000		0.001	-	-	0.000	0.000	0.000		3.30	-	-	0.000	0.000	0.000	3.30	-	-	0.130
14.000	0.000	0.000	0.000		0.001	-	-	0.000	0.000	0.000		0.006	-	-	0.000	0.000	0.000		4.30	-	-	0.000	0.000	0.000	4.30	-	-	0.140
15.000	0.000	0.000	0.000		0.001	-	-	0.000	0.000	0.000		0.001	-	-	0.000	0.000	0.000		5.30	-	-	0.000	0.000	0.000	5.30	-	-	0.150
Σύνολο:						0	45							0	61	0	0								0	50	0	0
Αριθμός Πράξεων:						0								0		0									0.00		0	0

ΟΤΕ (ΚΟ)

(Μέγεθος Συμβολαίου: 100 Χρεόγραφα, Τρόπος Εξάσκησης: Αμερικάνικος, Φυσική Παράδοση)

Τιμή Εξάσκησης	Δικαιώματα Αγοράς														Δικαιώματα Πώλησης														Τιμή Εξάσκησης
	Ιούλιος 2019						Αύγουστος 2019						Λοιποί Μήνες		Ιούλιος 2019						Αύγουστος 2019						Λοιποί Μήνες		
	Άνοιγμα	Ανιψ. Τιμή	Κατωτ. Τιμή	Τελ. Τιμή	Τιμή κλεισ.	Όγκος	Άνοιγμα	Ανιψ. Τιμή	Κατωτ. Τιμή	Τελ. Τιμή	Τιμή κλεισ.	Όγκος	Άνοιγ. θέσεις	Ανοιγ. θέσεις	Όγκος	Άνοιγ. θέσεις	Άνοιγμα	Ανιψ. Τιμή	Κατωτ. Τιμή	Τελ. Τιμή	Τιμή κλεισ.	Όγκος	Άνοιγ. θέσεις	Ανοιγ. θέσεις	Όγκος	Άνοιγ. θέσεις			
7.600						-					-											-						0.076	
8.000						-					-											-						0.080	
8.400	0.000	0.000	0.000	4.10	-	0.000	0.000	0.000	4.12	-	0.000	0.000	0.000	0.000	0.000	0.000	0.000	0.000	0.000	0.001	-	0.000	0.000	0.000	0.001	-	0.084		
8.800	0.000	0.000	0.000	3.70	-	0.000	0.000	0.000	3.72	-	0.000	0.000	0.000	0.000	0.000	0.000	0.000	0.000	0.000	0.001	-	0.000	0.000	0.000	0.001	-	0.088		
9.200	0.000	0.000	0.000	3.30	-	0.000	0.000	0.000	3.32	-	0.000	0.000	0.000	0.000	0.000	0.000	0.000	0.000	0.000	0.001	-	0.000	0.000	0.000	0.001	-	0.092		
9.600	0.000	0.000	0.000	2.90	-	0.000	0.000	0.000	2.92	-	0.000	0.000	0.000	0.000	0.000	0.000	0.000	0.000	0.000	0.001	-	0.000	0.000	0.000	0.005	-	0.096		
10.000	0.000	0.000	0.000	2.50	-	0.000	0.000	0.000	2.52	-	0.000	0.000	0.000	0.000	0.000	0.000	0.000	0.000	0.000	0.001	-	0.000	0.000	0.000	0.001	-	0.100		
11.000	0.000	0.000	0.000	1.51	-	0.000	0.000	0.000	1.53	-	0.000	0.000	0.000	0.000	0.000	0.000	0.000	0.000	0.000	0.003	-	40	0.000	0.000	0.000	0.010	-	0.110	
12.000	0.000	0.000	0.000	0.604	-	50	0.000	0.000	0.000	0.662	-	0.000	0.000	0.000	0.000	0.000	0.000	0.000	0.000	0.099	-	0.000	0.000	0.000	0.140	-	0.120		
13.000	0.000	0.000	0.000	0.110	-	0.000	0.000	0.000	0.164	-	0.000	0.000	0.000	0.000	0.000	0.000	0.000	0.000	0.000	0.606	-	0.000	0.000	0.000	0.643	-	0.130		
14.000	0.000	0.000	0.000	0.007	-	0.000	0.000	0.000	0.021	-	0.000	0.000	0.000	0.000	0.000	0.000	0.000	0.000	0.000	1.50	-	0.000	0.000	0.000	1.51	-	0.140		
15.000	0.000	0.000	0.000	0.001	-	0.000	0.000	0.000	0.001	-	0.000	0.000	0.000	0.000	0.000	0.000	0.000	0.000	0.000	2.50	-	0.000	0.000	0.000	2.50	-	0.150		
16.000	0.000	0.000	0.000	0.001	-	0.000	0.000	0.000	0.001	-	0.000	0.000	0.000	0.000	0.000	0.000	0.000	0.000	0.000	3.50	-	0.000	0.000	0.000	3.50	-	0.160		
17.000	0.000	0.000	0.000	0.001	-	0.000	0.000	0.000	0.001	-	0.000	0.000	0.000	0.000	0.000	0.000	0.000	0.000	0.000	4.50	-	0.000	0.000	0.000	4.50	-	0.170		
18.000	0.000	0.000	0.000	0.001	-	0.000	0.000	0.000	0.001	-	0.000	0.000	0.000	0.000	0.000	0.000	0.000	0.000	0.000	5.50	-	0.000	0.000	0.000	5.50	-	0.180		
Σύνολο:						0	50				0	0	0	0						0	40				0	0	0		
Αριθμός Πράξεων:						0					0		0								0.00				0		0		

ΠΕΙΡΑΙΩΣ ΤΡΑΠΕΖΑ (ΚΟ)

(Μέγεθος Συμβολαίου: 100 Χρεόγραφα, Τρόπος Εξάσκησης: Αμερικάνικος, Φυσική Παράδοση)

Τιμή Εξάσκησης	Δικαιώματα Αγοράς														Δικαιώματα Πώλησης																			
	Ιούλιος 2019							Αύγουστος 2019							Λοιποί Μήνες		Ιούλιος 2019							Αύγουστος 2019							Λοιποί Μήνες		Τιμή Εξάσκησης	
	Άνοιγμα	Ανιψ. Τιμή	Κατωτ. Τιμή	Τελ. Τιμή	Τιμή κλεισ.	Όγκος	Ανοικτές θέσεις	Άνοιγμα	Ανιψ. Τιμή	Κατωτ. Τιμή	Τελ. Τιμή	Τιμή κλεισ.	Όγκος	Ανοικτές θέσεις	Όγκος	Ανοικτές θέσεις	Άνοιγμα	Ανιψ. Τιμή	Κατωτ. Τιμή	Τελ. Τιμή	Τιμή κλεισ.	Όγκος	Ανοικτές θέσεις	Άνοιγμα	Ανιψ. Τιμή	Κατωτ. Τιμή	Τελ. Τιμή	Τιμή κλεισ.	Όγκος	Ανοικτές θέσεις	Όγκος	Ανοικτές θέσεις		
0.300						-	-						-	-									-	-										
0.350						-	-						-	-									-	-										0.004
0.400						-	-						-	-									-	-										0.004
0.450						-	-						-	-									-	-										0.005
0.500						-	-						-	-									-	-										0.005
0.550						-	-						-	-									-	-										0.006
0.600						-	-						-	-									-	-										0.006
0.650						-	-						-	-									-	-										0.007
0.700						-	-						-	-									-	-										0.007
0.750						-	-						-	-									-	-										0.008
0.800						-	-						-	-									-	-										0.008
0.850						-	-						-	-									-	-										0.009
0.900						-	-						-	-									-	-										0.009
0.950	0.000	0.000	0.000	1.81	-	-	0.000	0.000	0.000	1.81	-	-			0.000	0.000	0.000	0.000	0.000	0.000	0.003	-	-			0.000	0.000	0.000	0.003	-	-		0.010	
1.000	0.000	0.000	0.000	1.76	-	-	0.000	0.000	0.000	1.76	-	-			0.000	0.000	0.000	0.000	0.000	0.000	0.005	-	-			0.000	0.000	0.000	0.005	-	-		0.010	
1.100	0.000	0.000	0.000	1.66	-	-	0.000	0.000	0.000	1.66	-	-			0.000	0.000	0.000	0.000	0.000	0.000	0.001	-	-			0.000	0.000	0.000	0.001	-	-		0.011	
1.200	0.000	0.000	0.000	1.56	-	-	0.000	0.000	0.000	1.56	-	-			0.000	0.000	0.000	0.000	0.000	0.000	0.001	-	-			0.000	0.000	0.000	0.001	-	-		0.012	
1.300	0.000	0.000	0.000	1.46	-	-	0.000	0.000	0.000	1.46	-	-			0.000	0.000	0.000	0.000	0.000	0.000	0.001	-	-			0.000	0.000	0.000	0.001	-	-		0.013	
1.400	0.000	0.000	0.000	1.36	-	25	0.000	0.000	0.000	1.36	-	-			0.000	0.000	0.000	0.000	0.000	0.000	0.002	-	20			0.000	0.000	0.000	0.002	-	-		0.014	
1.500	0.000	0.000	0.000	1.26	-	-	0.000	0.000	0.000	1.26	-	-			0.000	0.000	0.000	0.000	0.000	0.000	0.001	-	-			0.000	0.000	0.000	0.001	-	-		0.015	
1.600	0.000	0.000	0.000	1.16	-	-	0.000	0.000	0.000	1.16	-	-			0.000	0.000	0.000	0.000	0.000	0.000	0.001	-	-			0.000	0.000	0.000	0.001	-	-		0.016	
1.700	0.000	0.000	0.000	1.06	-	-	0.000	0.000	0.000	1.06	-	-			0.000	0.000	0.000	0.000	0.000	0.000	0.001	-	-			0.000	0.000	0.000	0.001	-	-		0.017	
1.800	0.000	0.000	0.000	0.961	-	-	0.000	0.000	0.000	0.965	-	-			0.000	0.000	0.000	0.000	0.000	0.000	0.001	-	-			0.000	0.000	0.000	0.002	-	-		0.018	
1.900	0.000	0.000	0.000	0.861	-	-	0.000	0.000	0.000	0.868	-	-			0.000	0.000	0.000	0.000	0.000	0.000	0.001	-	-			0.000	0.000	0.000	0.004	-	-		0.019	
2.000	0.000	0.000	0.000	0.761	-	-	0.000	0.000	0.000	0.773	-	-			0.000	0.000	0.000	0.000	0.000	0.000	0.001	-	-			0.000	0.000	0.000	0.009	-	-		0.020	
2.200	0.000	0.000	0.000	0.561	-	-	0.000	0.000	0.000	0.592	-	-			0.000	0.000	0.000	0.000	0.000	0.000	0.003	-	-			0.000	0.000	0.000	0.028	-	-		0.022	
2.400	0.000	0.000	0.000	0.367	-	35	0.000	0.000	0.000	0.433	-	-			0.000	0.000	0.000	0.000	0.000	0.000	0.006	-	-			0.000	0.000	0.000	0.068	-	-		0.024	
2.600	0.000	0.000	0.000	0.197	-	-	0.000	0.000	0.000	0.299	-	-			0.000	0.000	0.000	0.000	0.000	0.000	0.036	-	-			0.000	0.000	0.000	0.135	-	-		0.026	
2.800	0.000	0.000	0.000	0.081	-	10	0.000	0.000	0.000	0.198	-	-			0.000	0.000	0.000	0.000	0.000	0.000	0.120	-	2			0.000	0.000	0.000	0.233	-	-		0.028	
3.000	0.000	0.000	0.000	0.025	-	38	0.000	0.000	0.000	0.125	-	63			0.000	0.000	0.000	0.000	0.000	0.000	0.264	-	-			0.000	0.000	0.000	0.360	-	-		0.030	
3.200	0.000	0.000	0.000	0.005	-	5	0.000	0.000	0.000	0.076	-	10			0.000	0.000	0.000	0.000	0.000	0.000	0.445	-	-			0.000	0.000	0.000	0.510	-	-		0.032	
3.400	0.000	0.000	0.000	0.001	-	60	0.000	0.000	0.000	0.044	-	40			0.000	0.000	0.000	0.000	0.000	0.000	0.640	-	-			0.000	0.000	0.000	0.678	-	-		0.034	
3.600	0.000	0.000	0.000	0.001	-	-	0.000	0.000	0.000	0.024	-	-			0.000	0.000	0.000	0.000	0.000	0.000	0.840	-	-			0.000	0.000	0.000	0.859	-	-		0.036	
3.800	0.000	0.000	0.000	0.003	-	-	0.000	0.000	0.000	0.013	-	-			0.000	0.000	0.000	0.000	0.000	0.000	1.04	-	-			0.000	0.000	0.000	1.05	-	-		0.038	
4.000	0.000	0.000	0.000	0.001	-	-	0.000	0.000	0.000	0.007	-	-			0.000	0.000	0.000	0.000	0.000	0.000	1.24	-	-			0.000	0.000	0.000	1.24	-	-		0.040	
4.400	0.000	0.000	0.000	0.001	-	-	0.000	0.000	0.000	0.002	-	-			0.000	0.000	0.000	0.000	0.000	0.000	1.64	-	-			0.000	0.000	0.000	1.64	-	-		0.044	

ΠΕΙΡΑΙΩΣ ΤΡΑΠΕΖΑ (ΚΟ)

(Μέγεθος Συμβολαίου: 100 Χρεόγραφα, Τρόπος Εξάσκησης: Αμερικάνικος, Φυσική Παράδοση)

Τιμή Εξάσκησης	Δικαιώματα Αγοράς														Δικαιώματα Πώλησης																				
	Ιούλιος 2019				Αύγουστος 2019				Λοιποί Μήνες		Ιούλιος 2019				Αύγουστος 2019				Λοιποί Μήνες		Τιμή Εξάσκησης														
	Άνοιγμα	Άνω Τιμή	Κατω Τιμή	Τελ Τιμή	Τιμή κλεισ.	Όγκος	Ανοικτές θέσεις	Άνοιγμα	Άνω Τιμή	Κατω Τιμή	Τελ Τιμή	Τιμή κλεισ.	Όγκος	Ανοικτές θέσεις	Όγκος	Ανοικτές θέσεις	Άνοιγμα	Άνω Τιμή	Κατω Τιμή	Τελ Τιμή		Τιμή κλεισ.	Όγκος	Ανοικτές θέσεις	Όγκος	Ανοικτές θέσεις									
Σύνολα:						0	173							0	113	0	0								0	22							0	0	0
Αριθμός Πράξεων:						0								0		0								0.00								0		0	

Προϊόν Δανεισμού	Υποκείμενος Τίτλος	Πολυμερείς Συναλλαγές[1]					Διμερείς Συναλλαγές[2]		Δανεισμός Τίτλων μέσω ΟΤC[3]
		Ανοιχτές θέσεις[5]	Προσφερόμενη ποσότητα	Μ.Σ.Τ[4]	Όγκος συναλλαγών	Μ.Σ.Τ[4]	Όγκος συναλλαγών	Όγκος συναλλαγών	
ALPHABOR	ALPHA BANK (ΚΟ)	5,000	---	---	---	---	---	36,914,818	
TATTBOR	ATTICA BANK A.T.E. (ΚΟ)	18,751	---	---	---	---	---	370	
CENERBOR	CENERGY HOLDINGS (ΚΑ)	---	---	---	---	---	---	---	
EEEBOR	COCA-COLA HBC AG (ΚΟ)	---	---	---	---	---	---	70,546	
FFGRPBOR	FOLLI-FOLLIE (ΚΟ)	---	---	---	---	---	---	1,331,265	
FOYRKBOR	FOURLIS ΣΥΜΜΕΤΟΧΩΝ (ΚΟ)	---	---	---	---	---	---	57,577	
INTRKBOR	INTRACOM HOLDINGS (ΚΟ)	2,000	---	---	---	---	---	---	
BELABOR	JUMBO (ΚΟ)	15,000	---	---	---	---	---	77,208	
LAMDABOR	LAMDA DEVELOPMENT(ΚΟ)	---	---	---	---	---	---	5,000	
MIGBOR	MARFIN INVESTMENT GROUP (ΚΟ)	---	---	---	---	---	---	744,474	
QUALBOR	QUALITY & RELIABILITY (ΚΟ)	---	---	---	---	---	---	---	
VIOBOR	VIOHALCO SA/NV (ΚΑ)	---	---	---	---	---	---	---	
ADMIEBOR	ΑΔΜΗΕ ΣΥΜΜΕΤΟΧΩΝ Α.Ε. (ΚΟ)	---	---	---	---	---	---	61,007	
AEGNBOR	ΑΕΡΟΠΟΡΙΑ ΑΙΓΑΙΟΥ (ΚΟ)	---	---	---	---	---	---	11,592	
ALMYBOR	ΑΛΟΥΜΥΛ (ΚΟ)	---	---	---	---	---	---	---	
GEKTERNABOR	ΓΕΚ ΤΕΡΝΑ (ΚΟ)	---	---	---	---	---	---	24,493	
PPCBOR	ΔΕΗ (ΚΟ)	---	---	---	---	---	---	6,982,839	
ETEBOR	ΕΘΝΙΚΗ ΤΡΑΠΕΖΑ (ΚΟ)	---	---	---	---	---	---	30,582,359	
ELLAKTORBOR	ΕΛΛΑΚΤΩΡ (ΚΟ)	12,400	---	---	---	---	---	11,898	
EXAEBOR	ΕΛΛΗΝ. ΧΡΗΜΑΤΙΣΤΗΡΙΑ Χ.Α. (ΚΟ)	---	---	---	4,500	2.76%	---	123,565	
ELPEBOR	ΕΛΛΗΝΙΚΑ ΠΕΤΡΕΛΑΙΑ (ΚΟ)	500	---	---	---	---	---	51,983	
EYDARBOR	ΕΥΔΑΠ (ΚΟ)	---	---	---	---	---	---	114,781	
INLOTBOR	ΙΝΤΡΑΛΟΤ (ΚΟ)	5,700	---	---	---	---	---	394,512	
MOHBOR	ΜΟΤΟΡ ΟΙΛ (ΚΟ)	1,500	---	---	---	---	---	43,134	
MYTILBOR	ΜΥΤΙΛΗΝΑΙΟΣ (ΚΟ)	3,904	---	---	---	---	---	26,742	
PPABOR	ΟΛΠ (ΚΟ)	---	---	---	---	---	---	5,901	
OPARBOR	ΟΠΑΠ (ΚΟ)	---	---	---	---	---	---	1,280,257	
HTOBOR	ΟΤΕ (ΚΟ)	---	---	---	---	---	---	522,090	
TREIRBOR	ΠΕΙΡΑΙΩΣ ΤΡΑΠΕΖΑ (ΚΟ)	---	---	---	---	---	---	24,636,855	
PLAISBOR	ΠΛΑΙΣΙΟ COMPUTERS (ΚΟ)	---	---	---	---	---	---	---	
SARBOR	ΣΑΡΑΝΤΗΣ ΓΡ. (ΚΟ)	2,500	---	---	---	---	---	35,722	

Σημειώσεις Προϊόντων Δανεισμού

[1] - Πολυμερείς Συμβάσεις Δανειοδοσίας των μεθόδων 8-1, 8-2 και 8-3-3 (σύμφ. Με Αποφ.17 ΔΣ του Χρηματιστηρίου).

[2] - Διμερείς Συμβάσεις Δανειοδοσίας των μεθόδων 8-3-1 και 8-3-2 (σύμφ. Με Αποφ. 20 ΔΣ του Χρηματιστηρίου).

[3] - Τα στοιχεία Συναλλαγές Δανεισμού Τίτλων μέσω ΟΤC δηλώνονται από τους χειριστές ΣΑΤ και αφορούν τις ποσότητες που έχουν καταγραφεί στο ΣΑΤ έως και τη προηγούμενη εργάσιμη ημέρα.

[4] - Μ.Σ.Τ.: - Μέση Σταθμισμένη Τιμή (ως προς τα τεμάχια)

[5] - Τα στοιχεία αφορούν σε ανοιχτές θέσεις πριν την έναρξη της συνεδρίασης

Προϊόν Δανεισμού	Υποκείμενος Τίτλος	Πολυμερείς Συναλλαγές[1]					Διμερείς Συναλλαγές[2]		Δανεισμός Τίτλων μέσω ΟΤC[3]
		Ανοικτές θέσεις[5]	Προσφερόμενη ποσότητα	Μ.Σ.Τ[4]	Όγκος συναλλαγών	Μ.Σ.Τ[4]	Όγκος συναλλαγών	Μ.Σ.Τ[4]	Όγκος συναλλαγών
TENERGYBOR	ΤΕΡΝΑ ΕΝΕΡΓΕΙΑΚΗ (ΚΟ)	---	---	---	---	---	---	---	19,403
TITKBOR	ΤΙΤΑΝ (ΚΟ)	---	---	---	---	---	---	---	20,166
EUROBBOR	ΤΡΑΠΕΖΑ EUROBANK ERGASIAS (ΚΟ)	186,073	---	---	---	---	---	---	79,030,840

Σημειώσεις Προϊόντων Δανεισμού

[1] - Πολυμερείς Συμβάσεις Δανειοδοσίας των μεθόδων 8-1, 8-2 και 8-3-3 (σύμφ. Με Αποφ.17 ΔΣ του Χρηματιστηρίου).

[2] - Διμερείς Συμβάσεις Δανειοδοσίας των μεθόδων 8-3-1 και 8-3-2 (σύμφ. Με Αποφ. 20 ΔΣ του Χρηματιστηρίου).

[3] - Τα στοιχεία Συναλλαγές Δανεισμού Τίτλων μέσω ΟΤC δηλώνονται από τους χειριστές ΣΑΤ και αφορούν τις ποσότητες που έχουν καταγραφεί στο ΣΑΤ έως και τη προηγούμενη εργάσιμη ημέρα.

[4] - Μ.Σ.Τ.: - Μέση Σταθμισμένη Τιμή (ως προς τα τεμάχια)

[5] - Τα στοιχεία αφορούν σε ανοικτές θέσεις πριν την έναρξη της συνεδρίασης

Κωδικό και ονομασίες Κλάδων Οικονομικής Δραστηριότητας του Χρηματιστηρίου Αθηνών

12003 - Διαπραγματεύσιμα Αμοιβαία Κεφάλαια	10101010 Υπηρεσίες Ηλεκτρονικών Υπολογιστών
10101015 Λογισμικό	10102030 Υλικό Υπολογιστών
15101010 Εξοπλισμός Τηλεπικοινωνιών	15102015 Υπηρεσίες Τηλεπικοινωνιών
20101010 Υγειονομικές Μονάδες	20101025 Υπηρεσίες Υγείας
20102010 Ιατρικός Εξοπλισμός	20103015 Φαρμακευτικά Προϊόντα
30101010 Τράπεζες	30202000 Διαφοροποιημένες Χρηματοοικονομικές Υπηρεσίες
30202010 Διαχείριση Κεφαλαίων & Θεματοφύλακες	30202015 Επενδυτικές Υπηρεσίες
30302010 Γενικές Ασφάλειες	30302015 Μεσίτες Ασφαλίσεων
35101010 Συμμετοχές & Ανάπτυξη Ακίνητης Περιουσίας	35101015 Υπηρεσίες Ακίνητης Περιουσίας
35102000 Διαφοροποιημένες Α.Ε.Ε.Α.Π.	35102030 Α.Ε.Ε.Α.Π. Επαγγελματικών Χώρων
40201040 Υπηρεσίες Ενοικίασης και Χρηματοδοτικής Μίσθωσης	40202010 Κατασκευή Κατοικιών
40202015 Έπιπλα	40202020 Οικιακές Συσκευές
40203040 Ηλεκτρονική Ψυχαγωγία	40203045 Παιχνίδια
40204020 Ρούχα και Αξεσουάρ	40301010 Ψυχαγωγία
40301030 Εκδόσεις	40301035 Ραδιοτηλεοπτικοί Φορείς
40401010 Διαφοροποιημένοι Έμποροι	40401020 Εμπόριο Ενδυμάτων
40401025 Εμπόριο Προϊόντων Οικιακής Βελτίωσης	40401030 Εξειδικευμένο Λιανικό Εμπόριο
40501010 Αεροπορικές Εταιρείες	40501015 Ταξίδια & Τουρισμός
40501020 Τυχερά Παιχνίδια	40501025 Ξενοδοχεία & Πανσιόν
45101015 Απόσταξη & Οινοπαραγωγή	45101020 Αναψυκτικά
45102010 Γεωργεία, Αλιεία, Εκτροφή και Φυτείες	45102020 Τρόφιμα
45103010 Καπνός	45201010 Λιανικό & Χονδρικό Εμπόριο Τροφίμων
45201020 Είδη Προσωπικής Φροντίδας	50101010 Κατασκευές
50101030 Τσιμέντα	50101035 Άλλα Οικοδομικά Υλικά
50202010 Ηλεκτρικά Εξαρτήματα	50203000 Διαφοροποιημένες Βιομηχανίες
50203015 Πλαστικά	50203030 Υλικά Συσκευασίας
50204000 Μηχανήματα Βιομηχανικού Εξοπλισμού	50204020 Μηχανήματα Κατασκευών
50205010 Προμηθευτές Βιομηχανίας	50205020 Υποστηρικτικές Υπηρεσίες προς Επιχειρήσεις
50205030 Υπηρεσίες Μαζικής Εκτύπωσης	50206015 Εμπορικά Οχήματα & Ανταλλακτικά
50206030 Θαλάσσιες Μεταφορές	50206060 Υπηρεσίες Μεταφορών
55101000 Διαφοροποιημένα Υλικά	55101020 Κλωστοϋφαντουργικά Προϊόντα
55102000 Ορυχεία	55102010 Σίδηρος & Χάλυβας
55102015 Μεταλλουργία	55102035 Αλουμίνιο
60101000 Καθετοποιημένες Εταιρ. Πετρελαίου & Φυσικού Αερίου	60101020 Διυλιστήρια & Εμπορία Πετρελαιοειδών
65101010 Εναλλακτική Ηλεκτρική Ενέργεια	65101015 Συμβατική Ηλεκτρική Ενέργεια
65102030 Ύδρευση	



ATHEX
Athens Stock Exchange

Λεωφ. Αθηνών 110 104 42 Αθήνα
110, Athinon Ave. GR 104 42 Athens
tel. (+30)210-33.66.800, fax (+30)210-33.66.101
www.athexgroup.gr