

19

**Ημερήσιο Δελτίο  
Συναλλακτικής Δραστηριότητας**

Daily Official List  
of Trading Activity

Τετάρτη, 10 Ιουλίου, 2019

Έτος: 140 Αύξων Αριθμός Συνεδρίασης: 128



**ATHEXGROUP**  
Athens Exchange Group

**Αποποίηση Ευθύνης:**

Η εταιρεία Ελληνικά Χρηματιστήρια-Χρηματιστήριο Αθηνών Ανώνυμη Εταιρεία Συμμετοχών καταβάλλει κάθε δυνατή προσπάθεια ώστε να διασφαλίσει ότι οι πληροφορίες και τα λοιπά στοιχεία που εμφανίζονται στο Ημερήσιο Δελτίο Τιμών (Η.Δ.Τ.) είναι ορθά και πλήρη αλλά δεν έχει καμία ευθύνη για ενδεχόμενο λάθος ή παράλειψη στοιχείων και / ή ευθύνη σχετικά με την ακρίβεια, αξιοπιστία, επικαιροποίηση και πληρότητα των παραπάνω πληροφοριών και στοιχείων ή ευθύνη προερχόμενη άμεσα ή έμμεσα από την χρήση των παραπάνω πληροφοριών.

Η Εταιρία δεν έχει καμία ευθύνη για την ακρίβεια των στοιχείων που περιλαμβάνονται στις ανακοινώσεις των εισηγμένων εταιρειών. Πιθανές προσβολές δικαιωμάτων τρίτων από το περιεχόμενο των ανακοινώσεων συνιστούν αποκλειστική ευθύνη του αποστολέα των ανακοινώσεων.

Όλα τα αναγραφόμενα στο Η.Δ.Τ. στοιχεία παρέχονται μόνο για τους σκοπούς της πληροφόρησης και δεν συνιστούν παροχή επενδυτικών συμβουλών ή πρόσκληση για επένδυση σε κινητές αξίες που διαπραγματεύονται στο Χρηματιστήριο Αθηνών.

Αναγνωρίζεται και συμφωνείται ότι όλα τα δικαιώματα επί των πληροφοριών που εμφανίζονται στο Η.Δ.Τ. θα αποτελούν κυριότητα της εταιρίας και οποιοδήποτε άλλο δικαίωμα συμπεριλαμβανομένου του δικαιώματος πνευματικής ιδιοκτησίας, σήματος κλπ. ανήκουν στο Χρηματιστήριο Αθηνών.

Τα ανωτέρω στοιχεία αποτελούν ιδιοκτησία της Εταιρίας και προστατεύονται σύμφωνα με τις διατάξεις περί πνευματικής ιδιοκτησίας. Απαγορεύεται α) η με οποιοδήποτε τρόπο ή μέσο αναπαραγωγή, αναδημοσίευση, τροποποίηση, αντιγραφή, πώληση, μετάδοση ή διανομή του συνόλου ή μέρους τους, χωρίς αναφορά στην πηγή και β) η εμπορική εκμετάλλευση των στοιχείων από τρίτους.

Η Εταιρία δεν φέρει καμία ευθύνη προερχόμενη άμεσα ή έμμεσα από χρήση ή τυχόν αλλοίωση των ανωτέρω στοιχείων όταν αυτά χρησιμοποιούνται από

**Ελληνικά Χρηματιστήρια - Χρηματιστήριο Αθηνών Α.Ε. Συμμετοχών**

Λεωφόρος Αθηνών 110, 10442 Αθήνα, Τηλ: (210) 33.66.800, Fax: (210) 32.13.938

[www.athexgroup.gr](http://www.athexgroup.gr)

**Χρηματιστηριακό Κέντρο Θεσσαλονίκης**

Κατούνη 16-18, Θεσ/νίκη 546 25, Τηλ: (2310) 567.667, Fax: (2310) 530.455

**Συνεγγυητικό Κεφάλαιο Εξασφάλισης Επενδυτικών Υπηρεσιών**

Φειδίου 14-16, Αθήνα 106 78, Τηλ: (210) 33.04.682, Fax: (210) 33.04.155

**Επιτροπή Κεφαλαιαγοράς**

Κολοκοτρώνη 1 & Σταδίου 1, Αθήνα 105 62, Τηλ: (210) 33.77.100, Fax: (210) 33.77.173

**Πίνακας Περιεχομένων**

**Ενότητα 1: Στατιστικά Στοιχεία Χρεογράφων, Παραγώγων και Δανεισμού**

- Οι Αγορές Χρεογράφων Παραγώγων Δανεισμού
- Χρηματιστηριακοί Δείκτες
- Αναλυτικά Στοιχεία Συναλλαγών Αγοράς Χρεογράφων
- Στοιχεία Συναλλαγών Κλάδων Χρηματιστηρίου Αθηνών & Χρηματοοικονομικών Προϊόντων (Δ.Α.Κ.)
- Οι 10 Μετοχές με τη μεγαλύτερη Άνοδο & Πτώση
- Αναλυτικά Στοιχεία Συναλλαγών Αγοράς Παραγώγων

**Ενότητα 2: Αναλυτικά Στοιχεία Συναλλαγών Χρεογράφων**

- Αναλυτικά Στοιχεία Συναλλαγών Χρεογράφων
- Σημειώσεις Χρεογράφων

**Ενότητα 3: Στοιχεία Συναλλαγών Χρεογράφων**

- Στοιχεία Συναλλαγών Πακέτων
- Στοιχεία Συναλλαγών Δικαιωμάτων

- Στοιχεία Δανεισμού Τίτλων
- Στοιχεία Συναλλαγών Εκποιήσεων
- Στοιχεία Συναλλαγών Εκποιήσεων Ενσώματων Ονομαστικών Μετοχών
- Στοιχεία Ενεργητικού Διαπραγματεύσιμων Αμοιβαίων Κεφαλαίων (Δ.Α.Κ.)
- Χαρακτηριστικά Διαπραγματεύσιμων Αμοιβαίων Κεφαλαίων (Δ.Α.Κ.)

**Ενότητα 4: Ανακοινώσεις**

**Ενότητα 5: Ομόλογα Διαπραγματεύσιμα στην Αγορά Αξιών Σταθερού Εισοδήματος**

- Ομολογιακά Δάνεια Επιχειρήσεων – Οργανωμένη Αγορά (Μετατρέψιμα)
- Ομολογιακά Δάνεια Επιχειρήσεων – Οργανωμένη Αγορά (Μη Μετατρέψιμα)
- Ομόλογα Ελληνικού Δημοσίου
- Έντοκα Γραμμάτια & Zero Coupon Ομόλογα Ελληνικού Δημοσίου
- Ομόλογα Ελληνικού Δημοσίου Διαπραγματεύσιμα με τη Μέθοδο Εκφώνησης - Αντιφώνησης
- Ομόλογα Κρατικών Τραπεζών

**Ενότητα 6: Πρόσθετα Στοιχεία Ενημέρωσης**

- Πίνακας Μελών Χρηματιστηρίου Αθηνών και Μελών ΕΤ.ΕΚ.
- Πίνακας Μετοχών Υπό Ειδική Διαπραγμάτευση
- Γνωστοποιήσεις Συναλλαγών - Κατάλογος Υπόχρεων Προσώπων

**Ενότητα 7: Αναλυτικά Στοιχεία Συναλλαγών Αγοράς Παραγώγων**

- Συμβόλαια Μελλοντικής Εκπλήρωσης σε Δείκτες
- Συμβόλαια Μελλοντικής Εκπλήρωσης σε Μετοχές
- Δικαιώματα Προαίρεσης σε Δείκτες
- Δικαιώματα Προαίρεσης σε Μετοχές
- Στοιχεία Συναλλαγών Προϊόντων Δανεισμού

**Παράρτημα Α: Κωδικοί και ονομασίες Κλάδων Οικονομικής Δραστηριότητας του Χρηματιστηρίου Αθηνών**

**Οι Αγορές Χρεογράφων Παραγώγων Δανεισμού**

**Γενικός Δείκτης Τιμών και Αξία Συναλλαγών Μετοχών και Παραγώγων**

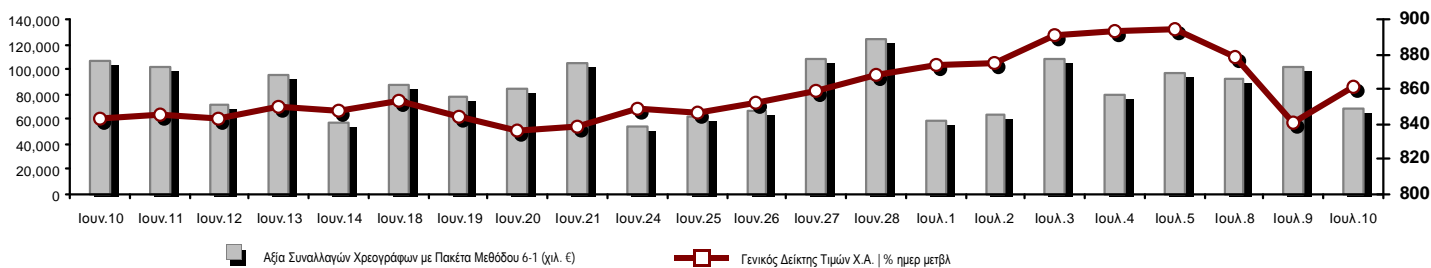

<b>Κεφαλαιοποίηση Χ.Α. (εκατ €) **:</b>	57,654.90		<b>Συνολικές Ανοικτές Θέσεις σε Παράγωγα</b>	428,596
Ημερήσια μεταβολή: εκατ. €   %	1,034.01	1.83%	Ανοικτές θέσεις σε ΣΜΕ επί Δεικτών   % ημερ μετβλ	16,935 1.40%
Μέση ετήσια Κεφ/ποίηση: εκατ. €   % Μετβλ. Μέση προηγ. έτος	51,701.77	-0.82%	Ανοικτές θέσεις σε ΣΜΕ επί μετοχών   % ημερ μετβλ	402,194 -2.33%
<b>Γενικός Δείκτης Τιμών Χ.Α.   % ημερ μετβλ</b>	861.57	2.50%	Ανοικτές θέσεις σε Δικαιώματα επί Δεικτών   % ημερ μετβλ	6,440 0.25%
<b>Κεφαλαιοποίηση Γενικού Δείκτη (εκατ. €)</b>	52,769.73		Ανοικτές θέσεις σε Δικαιώματα επί μετοχών   % ημερ μετβλ	3,027 -5.23%
Ημερήσια μεταβολή (εκατ. €)	934.62			
<b>Αξία Συναλλαγών Χρεογράφων με Πακέτα Μεθόδου 6-1 (χιλ. €)</b>	68,043.34		<b>Πλήθος Συμβολαίων Παραγώγων:</b>	35,647
Ημερήσια μεταβολή: %	-34,356.34	-33.55%	Ημερήσια μεταβολή: τμχ   %	-35,923 -50.19%
Μέση Αξία Συν/γών ΥτD: χιλ. €   % Μετβλ Μέση προηγ. έτος	66,834.87	21.69%	Μέσος Όγκος Συμβ. ΥτD: % Μετβλ Μέσο προηγ. Έτος	46,544 -16.90%
<b>Αξία Συναλλαγών Πακέτων Μεθόδου 6-1 (χιλ. €)</b>	2,516.04		<b>Πλήθος Πράξεων Παραγώγων:</b>	3,483
<b>Αξία Συναλλαγών Πακέτων Μεθόδου 6-2 &amp; 6-3 (χιλ. €)</b>	0.00		Ημερήσια μεταβολή: πλήθος   %	-2,035 -36.88%
<b>Αξία Συναλλαγών Ομολόγων (χιλ.€)</b>	1,314.76		Μέσο Πλήθος Πράξεων ΥτD: % Μετβλ Μέσο προηγ. Έτος	3,041 12.15%
<b>Όγκος Συναλλαγών Χρεογράφων με Πακέτα Μεθόδου 6-1 (χιλ. Τμχ)</b>	34,151.75		<b>Συνολικές Ανοικτές Θέσεις σε Δανεισμό</b>	161,879
Ημερήσια μεταβολή: χιλ. τμχ   %	-15,121.92	-30.69%	Ημερήσια μεταβολή: τμχ   %	-5,430 -3.25%
Μέσος Όγκος Συν/γών ΥτD: % Μετβλ Μέσο προηγ. Έτος	35,942.01	-3.26%	<b>Πλήθος Συναλλαγών Δανεισμού (Πολυμερής/Διμερής)</b>	270,440
<b>Όγκος Συναλλαγών Πακέτων Μεθόδου 6-1 (χιλ. Τεμάχια)</b>	1,508.90		Ημερήσια μεταβολή: τμχ   %	198,090
<b>Όγκος Συναλλαγών Πακέτων Μεθόδου 6-2 &amp; 6-3 (χιλ. Τεμάχια)</b>	0.00		<b>Πλήθος Πολυμερών Συναλλαγών</b>	15,440
<b>Όγκος Συναλλαγών Ομολόγων</b>	1,255,000		<b>Πλήθος Διμερών Συναλλαγών</b>	255,000
<b>Πλήθος Πράξεων Χρεογράφων με Πακέτα Μεθόδου 6-1</b>	30,692		<b>Πλήθος Πράξεων Δανεισμού:</b>	4
Ημερήσια μεταβολή: πλήθος   %	-11,627	-27.47%	Ημερήσια μεταβολή: %	-12
Μέσο Πλήθος Πράξεων ΥτD: % Μετβλ Μέσο προηγ. Έτος	26,901	32.32%	<b>Πλήθος Πράξεων Πολυμερών Συναλλαγών</b>	2
<b>Πλήθος πακέτων Μεθόδου 6-1</b>	4		<b>Πλήθος Πράξεων Διμερών Συναλλαγών</b>	2
<b>Πλήθος πακέτων Μεθόδου 6-2 &amp; 6-3</b>	0			
<b>Πλήθος συναλλαγών Ομολόγων</b>	52			

**Κεφαλαιοποίηση Χ.Α. (εκατ €) \*\***

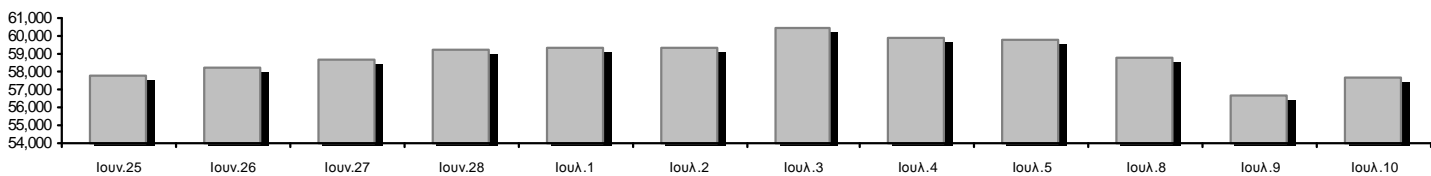

**Ημερήσια Διακύμανση Γενικού Δείκτη Τιμών Χρηματιστηρίου Αθηνών**

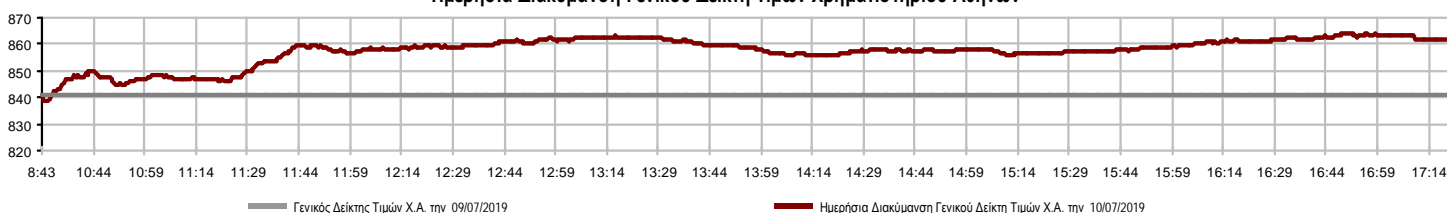

**Χρηματιστηριακοί Δείκτες**

Όνομασία Δείκτη	10/07/2019	09/07/2019	Δ μον.	Δ %	Κατώτερη	Ανώτερη	Κατ.έτους	Ανωτ.έτους	Ετησ. μεταβ.
<b>Γενικός Δείκτης Τιμών Χ.Α.</b>	861.57 #	840.58	20.99	2.50%	838.32	864.16	600.12	900.31	40.48% #
FTSE/X.A. Large Cap	2,150.64 #	2,112.37	38.27	1.81%	2,102.54	2,161.00	1,580.73	2,270.46	33.71% #
FTSE/X.A. Mid Cap	1,328.10 #	1,276.69	51.41	4.03%	1,272.33	1,328.38	945.49	1,400.08	36.20% #
<b>FTSE/X.A.-Χ.Α.Κ. Τραπεζικός Δείκτης</b>	582.63 #	557.26	25.37	4.55%	555.65	585.86	275.15	641.15	75.10% #
FTSE/X.A. Διεθνούς Δραστηριοποίησης Plus	2,377.50 #	2,311.43	66.07	2.86%	2,303.04	2,382.26	1,947.04	2,445.54	19.20% #
FTSE/X.A. Διεθνούς Δραστηριοποίησης	2,432.08 #	2,381.99	50.09	2.10%	2,373.21	2,438.07	1,866.67	2,517.12	28.18% #
<b>FTSE/X.A. Mid &amp; Small Cap Θεμελιωδών Μεγεθών</b>	2,727.36 #	2,699.99	27.37	1.01%	2,686.90	2,729.21	2,173.67	2,755.91	23.12% #
<b>Δείκτης Τιμών Μεσαίας &amp; Μικρής Κεφαλαιοπ. Χ.Α.</b>	5,607.48 #	5,595.44	12.04	0.22%	5,549.16	5,647.21	3,914.71	5,660.04	41.53% #
FTSE/X.A. Δείκτης Αγοράς	534.28 #	524.47	9.81	1.87%	522.08	536.66	392.32	563.60	33.85% #
Δείκτης FTSE Med	4,580.11 <b>€</b>	4,615.33	-35.22	-0.76%			3,966.78	4,656.80	15.52% #
<b>Δείκτης Συνολικής Απόδοσης Γενικού Δείκτη Χ.Α.</b>	1,400.45 #	1,366.32	34.13	2.50%	1,362.65	1,404.65	952.47	1,463.36	43.87% #
FTSE/X.A. Large Cap Συνολικής Απόδοσης	3,171.51 #	3,115.06	56.45	1.81%			2,321.35	3,347.07	35.53% #
FTSE/X.A. Large Cap Net Συνολικής Απόδοσης	973.61 #	956.29	17.32	1.81%	951.84	978.30	692.89	1,027.12	38.10% #
FTSE/X.A. Mid Cap Συνολικής Απόδοσης	1,614.39 #	1,551.90	62.49	4.03%			1,180.35	1,677.28	34.14% #
<b>FTSE/X.A.-Χ.Α.Κ. Τραπεζικός Δείκτης Συνολ. Απόδ.</b>	509.24 #	487.07	22.17	4.55%			265.40	554.19	62.45% #
<b>Ελληνικός Δείκτης Mid &amp; Small Cap</b>	1,211.10 #	1,181.48	29.62	2.51%	1,179.68	1,214.59	884.70	1,253.66	33.58% #
FTSE/X.A. Τράπεζες	769.79 #	736.28	33.51	4.55%	734.15	774.06	363.54	847.12	75.10% #
FTSE/X.A. Χρηματοοικονομικές Υπηρεσίες	1,119.34 #	1,078.40	40.94	3.80%	1,078.40	1,123.94	744.92	1,191.69	43.46% #
FTSE/X.A. Βιομηχανικά Προϊόντα & Υπηρεσίες	2,793.78 #	2,727.64	66.14	2.42%	2,720.42	2,803.50	1,884.26	2,864.20	46.31% #
FTSE/X.A. Εμπόριο	75.63 #	75.13	0.50	0.67%	71.70	76.36	58.44	77.34	26.24% #
FTSE/X.A. Ακίνητης Περιουσίας	5,765.34 #	5,595.01	170.33	3.04%	5,595.01	5,865.04	2,928.70	6,158.58	90.90% #
FTSE/X.A. Προσωπικά & Οικιακά Προϊόντα	9,289.59 #	9,190.21	99.38	1.08%	9,093.02	9,433.50	6,649.54	9,943.56	35.06% #
FTSE/X.A. Τρόφιμα & Ποτά	11,560.00 <b>€</b>	11,708.07	-148.07	-1.26%	11,524.36	11,749.95	10,000.70	13,120.06	14.33% #
FTSE/X.A. Πρώτες Ύλες	5,173.37 #	4,694.74	478.63	10.20%	4,694.74	5,312.92	3,146.82	5,312.92	57.69% #
FTSE/X.A. Κατασκευές & Υλικά	2,801.41 #	2,714.96	86.45	3.18%	2,709.62	2,812.33	2,437.75	2,855.55	8.49% #
FTSE/X.A. Πετρέλαιο & Αέριο	5,612.03 #	5,406.97	205.06	3.79%	5,397.89	5,629.07	4,612.01	5,758.60	15.47% #
FTSE/X.A. Χημικά	9,425.77 #	9,266.31	159.46	1.72%	9,166.38	9,425.77	7,722.79	11,217.47	15.29% #
FTSE/X.A. Ταξίδια & Αναψυχή	1,667.95 #	1,651.41	16.54	1.00%	1,639.99	1,682.55	1,309.57	1,737.28	26.07% #
FTSE/X.A. Τεχνολογία	978.38 #	948.82	29.56	3.12%	945.54	978.38	692.80	1,015.95	37.95% #
FTSE/X.A. Τηλεπικοινωνίες	3,429.70 #	3,396.67	33.03	0.97%	3,382.91	3,465.49	2,614.94	3,605.87	30.88% #
FTSE/X.A. Υπηρεσίες Κοινής Ωφέλειας	2,612.27 #	2,517.37	94.90	3.77%	2,515.80	2,626.14	1,729.19	2,687.33	48.51% #
FTSE/X.A. Υγεία	476.64 <b>€</b>	478.70	-2.06	-0.43%	471.13	488.33	471.13	508.96	-5.84% <b>€</b>
<b>Δείκτης Όλων των Μετοχών Χ.Α.</b>	203.07 #	199.45	3.62	1.82%	203.07	203.07	157.01	212.76	28.51% #
<b>Ελληνικός Δείκτης Εταιρικών Ομολόγων</b>	119.59 #	119.56	0.03	0.02%			116.31	119.59	2.79% #
<b>Ελληνικός Δείκτης Τιμών Εταιρικών Ομολόγων</b>	96.62 #	96.61	0.01	0.01%			95.04	96.93	0.87% #

Σημείωση 1: Το κλείσιμο των Δεικτών FTSE/Med 100, Ελληνικός Δείκτης Εταιρικών Ομολόγων και, Ελληνικός Δείκτης Τιμών Εταιρικών Ομολόγων αφορούν την συνεδρίαση της 08/07/2019.

Σημείωση 2: Ο Ελληνικός Δείκτης Mid & Small Cap είναι Customized δείκτης υπολογιζόμενος από το Χρηματιστήριο Αθηνών.

**Χρηματιστηριακοί Δείκτες**

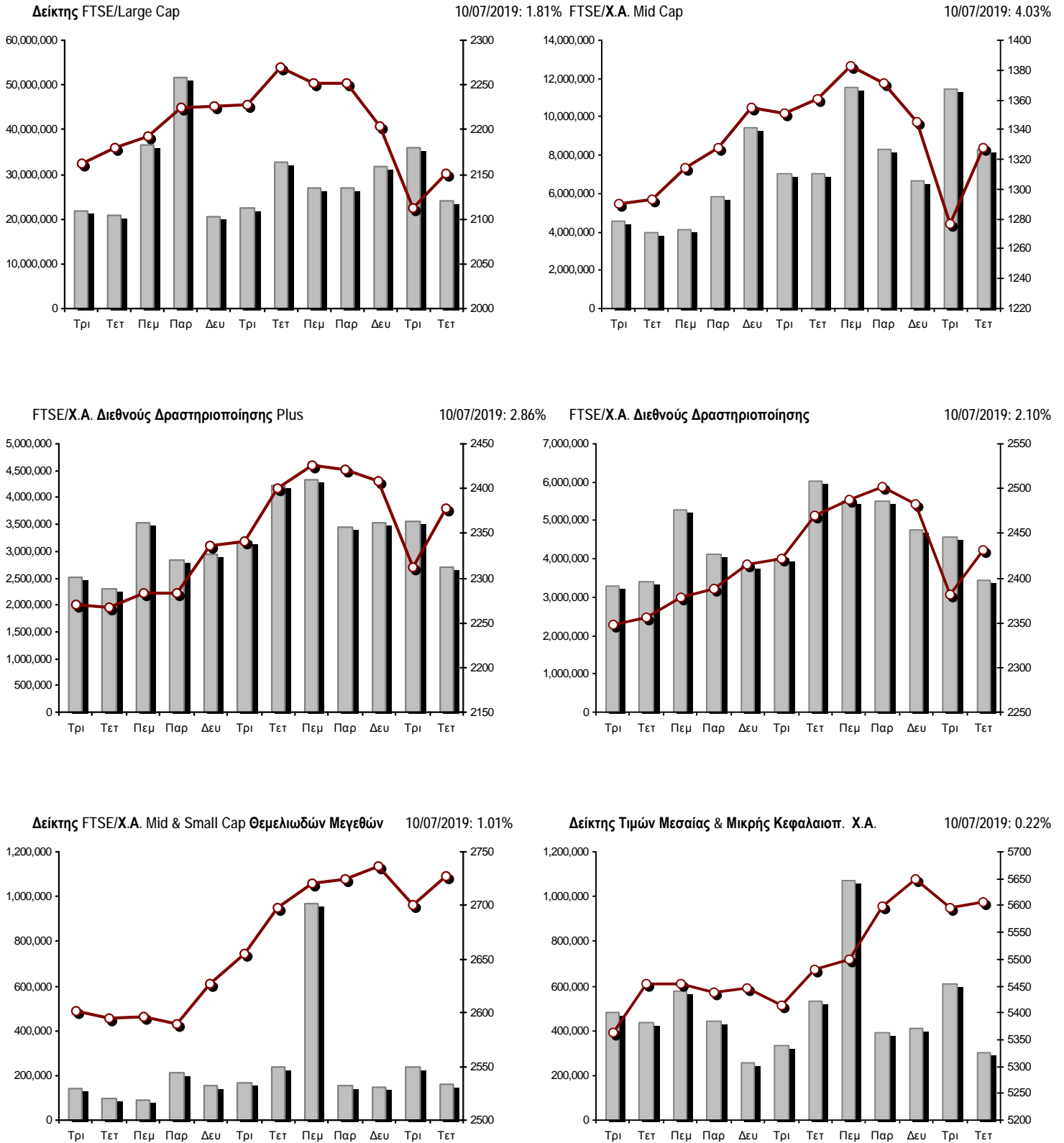

■ Όγκος συναλλαγών δεικτών

— Τιμές κλεισίματος δεικτών

**Αναλυτικά Στοιχεία Συναλλαγών Αγοράς Χρεογράφων**

	Όλα τα Χρεόγραφα	Κύρια Αγορά	Επιτήρηση	Διαπραγματεύσιμα Αμοιβαία Κεφάλαια
<b>Σύνολα</b>	131	116	14	1
Ανοδικές / Καθοδικές / Σταθερές:	89 / 25 / 17	84 / 21 / 11	4 / 4 / 6	1 / 0 / 0
<b>Κεφαλαιοποίηση Χ.Α. (εκατ €) **</b>	57,654.90	57,381.29	273.61	
Μέση Ημερήσια Αξία Συνγών (χιλ. €)	66,834.87	66,843.10	35.29	40.28
<b>Αξία Συναλλαγών</b>	68,043.34	67,269.24	70.06	704.04
Κύριος Πίνακας:	65,527.30	64,753.21	70.06	704.04
Προσυμφωνημένων Συναλλαγών 6_1_2_3:	2,516.04	2,516.04	0.00	0.00
Πίνακας Εκποιήσεων:	0.00	0.00	0.00	0.00
Πίνακας Ειδικών Όρων:	0.00	0.00	0.00	0.00
Μέσος Ημερήσιος Όγκος Συναλλαγών	35,942,006	35,661,715	317,617	1,853
<b>Όγκος Συναλλαγών</b>	34,151,747	33,689,557	430,371	31,819
Κύριος Πίνακας:	32,642,845	32,180,655	430,371	31,819
Προσυμφωνημένων Συναλλαγών 6_1_2_3:	1,508,902	1,508,902	0	0
Πίνακας Εκποιήσεων:	0	0	0	0
Πίνακας Ειδικών Όρων:	0	0	0	0
Μέσο Ημερήσιο Πλήθος Πράξεων	26,901	26,761	140	2
<b>Αριθμός Πράξεων</b>	30,692	30,519	164	9
Κύριος Πίνακας:	30,688	30,515	164	9
Προσυμφωνημένων Συναλλαγών 6_1_2_3:	4	4	0	0
Πίνακας Εκποιήσεων:	0	0	0	0
Πίνακας Ειδικών Όρων:	0	0	0	0

**Στοιχεία Συναλλαγών Κλάδων Χρηματιστηρίου Αθηνών & Χρηματοοικονομικών Προϊόντων (Δ.Α.Κ.)**

Κωδικός	Κλάδοι	Ανοδικές / Καθοδικές / Σταθερές	Αριθμός Πράξεων	Όγκος Συναλλαγών	Αξία Συναλλαγών	% στη Συνολική Αξία
12000	- Χρηματοοικονομικά Προϊόντα	1 / 0 / 0	9	31,819	704,035.07	1.03%
3510	- Ακίνητη Περιουσία	5 / 1 / 1	1,139	318,557	2,556,674.55	3.76%
3030	- Ασφάλειες	1 / 0 / 0	44	5,781	27,095.33	0.04%
5020	- Βιομηχανικά Προϊόντα & Υπηρεσίες	17 / 4 / 3	2,248	1,077,344	4,369,116.25	6.42%
4040	- Εμπόριο	4 / 1 / 2	282	47,643	193,019.48	0.28%
6010	- Ενέργεια	3 / 1 / 0	1,128	180,331	2,766,504.29	4.07%
4020	- Καταναλωτικά Προϊόντα & Υπηρεσίες	7 / 0 / 0	524	221,845	1,348,219.80	1.98%
5010	- Κατασκευές & Υλικά Κατασκευών	8 / 4 / 3	2,019	1,220,175	4,825,523.34	7.09%
4030	- Μέσα Ενημέρωσης	0 / 0 / 1	16	15,390	5,148.00	0.01%
4520	- Προσωπική Φροντίδα, Φάρμακα & Παντοπωλεία	3 / 0 / 1	226	51,577	173,984.30	0.26%
5510	- Πρώτες Ύλες	6 / 4 / 2	447	280,230	339,863.15	0.50%
4050	- Ταξίδια και Αναψυχή	4 / 2 / 0	1,950	1,442,832	5,600,805.08	8.23%
1010	- Τεχνολογία	5 / 2 / 0	656	461,268	460,678.93	0.68%
1510	- Τηλεπικοινωνίες	4 / 0 / 1	1,109	535,474	4,651,811.11	6.84%
3010	- Τράπεζες	6 / 0 / 0	14,938	22,017,009	32,329,366.90	47.51%
4510	- Τρόφιμα, Ποτά & Καπνοβιομηχανίες	5 / 5 / 2	435	140,274	1,511,038.51	2.22%
2010	- Υγεία	1 / 1 / 1	104	152,408	207,502.63	0.30%
6510	- Υπηρεσίες Κοινής Ωφέλειας	6 / 0 / 0	2,450	1,529,864	4,811,689.14	7.07%
3020	- Χρηματοοικονομικές Υπηρεσίες	3 / 0 / 0	963	4,387,358	1,161,053.85	1.71%

**Οι 10 Μετοχές με τη μεγαλύτερη Άνοδο & Πτώση**

**Κύρια Αγορά**

Μετοχές με τη μεγαλύτερη Θετική μεταβολή τιμής	Τιμή κλεισ.	Μεταβ.	Μετοχές με τη μεγαλύτερη Αρνητική μεταβολή τιμής	Τιμή κλεισ.	Μεταβ.
ΑΤΤΙΣΑ BANK Α.Τ.Ε. (ΚΟ)	0.43	18.46% #	ΚΥΡΙΑΚΟΥΛΗΣ (ΚΟ)	2.18	-5.22% α
ΑΛΟΥΜΥΛ (ΚΟ)	0.972	14.35% #	ΒΥΤΕ COMPUTER (ΚΟ)	1.33	-1.48% α
ΙΝΤΡΑΛΟΤ (ΚΟ)	0.489	8.67% #	COCA-COLA HBC AG (ΚΟ)	31	-1.27% α
ΕΥΡΩΠΑΪΚΗ ΠΙΣΤΗ (ΚΟ)	4.9	7.69% #	ΓΕΝΙΚΗ ΕΜΠΟΡΙΟΥ (ΚΟ)	0.81	-1.22% α
ΠΕΙΡΑΙΩΣ ΤΡΑΠΕΖΑ (ΚΟ)	2.906	7.63% #	ΕΛΤΟΝ (ΚΟ)	1.64	-1.21% α
MARFIN INVESTMENT GROUP (ΚΟ)	0.132	7.32% #	ΚΡΙ - ΚΡΙ (ΚΟ)	5.18	-1.15% α
INTRACOM HOLDINGS (ΚΟ)	0.968	6.96% #	ΕΛΑΣΤΡΟΝ (ΚΟ)	1.42	-0.70% α
INFORM ΛΥΚΟΣ Π. (ΚΟ)	1.24	6.44% #	ΙΑΣΩ (ΚΟ)	1.386	-0.43% α
ΔΕΗ (ΚΟ)	2.362	6.20% #	ΙΚΤΙΝΟΣ ΕΛΛΑΣ (ΚΟ)	5.1	-0.39% α
ΚΤΗΜΑ Κ. ΛΑΖΑΡΙΔΗ (ΚΟ)	1.42	5.18% #			

Μετοχές με τη μεγαλύτερη Αξία Συναλλαγών	Αξία (χιλ. €)	Μεταβ.	Μετοχές με το μεγαλύτερο Όγκο Συναλλαγών	Όγκος	Μεταβ.
ALPHA BANK (ΚΟ)	9,648.10	4.25% #	ΤΡΑΠΕΖΑ EUROBANK ERGASIAS (ΚΟ)	7,816,198	3.49% #
ΠΕΙΡΑΙΩΣ ΤΡΑΠΕΖΑ (ΚΟ)	7,785.09	7.63% #	ALPHA BANK (ΚΟ)	5,892,695	4.25% #
ΕΘΝΙΚΗ ΤΡΑΠΕΖΑ (ΚΟ)	7,368.35	4.53% #	MARFIN INVESTMENT GROUP (ΚΟ)	4,264,832	7.32% #
ΤΡΑΠΕΖΑ EUROBANK ERGASIAS (ΚΟ)	6,464.79	3.49% #	ΕΘΝΙΚΗ ΤΡΑΠΕΖΑ (ΚΟ)	3,199,165	4.53% #
ΟΠΑΠ (ΚΟ)	4,863.50	0.88% #	ΠΕΙΡΑΙΩΣ ΤΡΑΠΕΖΑ (ΚΟ)	2,739,558	7.63% #
ΟΤΕ (ΚΟ)	4,481.06	0.97% #	ΑΤΤΙΣΑ BANK Α.Τ.Ε. (ΚΟ)	2,361,191	18.46% #
ΜΥΤΙΛΗΝΑΙΟΣ (ΚΟ)	2,853.69	2.61% #	ΔΕΗ (ΚΟ)	1,025,586	6.20% #
ΔΕΗ (ΚΟ)	2,389.82	6.20% #	ΙΝΤΡΑΛΟΤ (ΚΟ)	845,053	8.67% #
LAMDA DEVELOPMENT(ΚΟ)	2,350.83	3.09% #	ΟΠΑΠ (ΚΟ)	500,888	0.88% #
ΓΕΚ ΤΕΡΝΑ (ΚΟ)	2,176.09	4.49% #	ΕΛΛΑΚΤΩΡ (ΚΟ)	398,900	3.63% #

Σημείωση: Απεικονίζονται οι Μετοχές που δεν ανήκουν στις Κατηγορίες Χαμηλής Διασποράς και Επιτήρησης και πραγματοποιήσαν κατά τη διάρκεια της συνεδρίασης Αξία Συναλλαγών μεγαλύτερη από 10,000 Ευρώ.



**Αναλυτικά Στοιχεία Συναλλαγών Αγοράς Παραγώγων**

	Αριθμός Πράξεων	Όγκος	Ανοικτές θέσεις
<b>Σ.Μ.Ε. σε Δείκτες</b>	523	2,225	16,935
FTSE/X.A. Large Cap	523	2,225	16,935
<b>Σ.Μ.Ε. σε Μετοχές</b>	2,933	33,285	402,194
ΑΔΜΗΕ ΣΥΜΜΕΤΟΧΩΝ Α.Ε. (ΚΟ)	30	188	8,155
ALPHA BANK (ΚΟ)	422	8,195	68,081
ΑΤΤΙΚΑ BANK Α.Τ.Ε. (ΚΟ)	36	274	8,430
COCA-COLA HBC AG (ΚΟ)	8	13	251
CENERGY HOLDINGS (ΚΑ)	31	212	9,959
ΕΛΛΑΚΤΩΡ (ΚΟ)	57	394	9,412
ΤΡΑΠΕΖΑ EUROBANK ERGASIAS (ΚΟ)	112	2,104	45,193
ΕΥΔΑΠ (ΚΟ)	6	14	457
FOURLIS ΣΥΜΜΕΤΟΧΩΝ (ΚΟ)	6	14	461
ΓΕΚ ΤΕΡΝΑ (ΚΟ)	99	540	8,189
ΕΛΛΗΝ. ΧΡΗΜΑΤΙΣΤΗΡΙΑ-Χ.Α. (ΚΟ)	60	149	3,992
ΕΛΛΗΝΙΚΑ ΠΕΤΡΕΛΑΙΑ (ΚΟ)	35	143	2,133
INTRACOM HOLDINGS (ΚΟ)	18	140	3,332
ΙΝΤΡΑΛΟΤ (ΚΟ)	45	344	4,024
JUMBO (ΚΟ)	15	26	386
LAMDA DEVELOPMENT(ΚΟ)	101	281	2,386
MARFIN INVESTMENT GROUP (ΚΟ)	69	1,931	87,378
ΜΟΤΟΡ ΟΪΛ (ΚΟ)	8	12	224
ΜΥΤΙΛΗΝΑΙΟΣ (ΚΟ)	134	384	9,999
ΕΘΝΙΚΗ ΤΡΑΠΕΖΑ (ΚΟ)	545	9,554	64,769
ΟΠΑΠ (ΚΟ)	110	450	5,024
ΟΤΕ (ΚΟ)	14	43	2,967
ΟΛΠ (ΚΟ)	3	10	784
ΠΕΙΡΑΙΩΣ ΤΡΑΠΕΖΑ (ΚΟ)	537	5,417	25,608
ΔΕΗ (ΚΟ)	324	2,104	20,050
ΤΕΡΝΑ ΕΝΕΡΓΕΙΑΚΗ (ΚΟ)	71	249	4,958
VIOTALCO SA/NV (ΚΑ)	37	100	5,592
<b>Δικαιώματα σε Δείκτες</b>	24	77	6,440
FTSE/X.A. Large Cap	24	77	6,440
<b>Δικαιώματα σε Μετοχές</b>	3	60	3,027
ALPHA BANK (ΚΟ)	0	0	298
ΕΘΝΙΚΗ ΤΡΑΠΕΖΑ (ΚΟ)	0	0	541
ΟΠΑΠ (ΚΟ)	0	0	171
ΟΤΕ (ΚΟ)	0	0	90
ΠΕΙΡΑΙΩΣ ΤΡΑΠΕΖΑ (ΚΟ)	3	60	248
ΔΕΗ (ΚΟ)	0	0	1,679
<b>Συνολική Δραστηριότητα</b>	3,483	35,647	428,596

Πληθος Χρεογράφων	Ονομ. Αξία	Μερίσματα [1] 2016 2017 2018	Ημερ. Τελευτ. Αποκοπής Μέρισμα [2]	Αποκοπή Δικαίωμα	Σημ. Χρεόγραφο	Τιμή κλεισίματος	% μεταβ.	Προηγ. Κλείσιμο-ημ/νία	Άνοιγμα	Κατωτ Τιμή	Ανωτ Τιμή	Τελ Τιμή	Σταθμ Τιμή	Τελευταία ζήτηση [7]	Τελευταία προσφορά [7]	P/E μετά φ. Χρήση	Όγκος	Πράξεις	Αξία Συναλλαγών[8]	Χ.Α. Εταιρείας (χιλ. €) [3,5]	Χαμηλό έτους	Υψηλό έτους	Κλάδος [4]					
1,543,699,381	0.300	---	---	---	07/04/2008 18/04/2017	---	ALPHA BANK (ΚΟ)	1.668	4.25 # 1.6	09/07/2019	1.59	1.585	1.676	1.668	1.637	419@1.67	---	---	5,892,695	3,270	9,648,100.49	2,574,890.57	0.841	1.86	30101010			
461,254,013	0.300	---	---	---	04/06/2008 30/04/2018	---	ATTICA BANK A.T.E. (ΚΟ)	0.43	18.46 # 0.363	09/07/2019	0.359	0.358	0.4335	0.43	0.4	311@0.428	---	---	2,361,191	1,146	944,958.47	198,339.23	0.0992	0.62	30101010			
190,162,681	---	---	---	---	07/12/2016	---	CENERGY HOLDINGS (ΚΑ)	1.454	1.25 # 1.436	09/07/2019	1.436	1.436	1.474	1.454	1.458	946@1.45	---	---	104,546	223	152,425.85	276,496.54	1.182	1.59	50202010			
372,535,329	6.70	0.44	0.54	2.57	04/07/2019 29/04/2013	---	COCA-COLA HBC AG (ΚΟ)	31	-1.27 € 31.4	09/07/2019	31.1	30.9	31.51	31	31.14	1781@31.01	---	---	40,182	180	1,251,267.341	1,548,595.20	26.81	35.2	45101020			
51,807,314	0.910	---	---	---	21/06/2010 24/07/2018	---	FOURLIS ΣΥΜΜΕΤΟΧΩΝ (ΚΟ)	5.54	0.73 # 5.5	09/07/2019	5.38	5.38	5.66	5.54	5.527	2189@5.54	---	---	27,063	184	149,581.47	287,012.52	3.775	5.86	40401010			
76,000,000	1.00	---	---	---	03/07/2007 17/09/2018	---	INTRACOM HOLDINGS (ΚΟ)	0.968	6.96 # 0.905	09/07/2019	0.894	0.894	0.973	0.968	0.948	500@0.966	---	---	173,606	250	164,617.58	73,568.00	0.61	1.12	15101010			
136,059,759	0.880	0.36	0.36	0.39	08/05/2019 05/03/2014	---	JUMBO (ΚΟ)	17.44	1.28 # 17.22	09/07/2019	17.08	17.08	17.74	17.44	17.473	1478@17.42	---	---	67,589	268	1,180,983.34	2,372,882.20	12.22	18.88	40203045			
79,721,775	0.300	---	---	---	30/05/2007 23/06/2014	---	LAMDA DEVELOPMENT(ΚΟ)	9.35	3.09 # 9.07	09/07/2019	9.3	9.21	9.55	9.35	9.435	80@9.34	---	---	249,154	859	2,350,829.99	745,398.60	5.62	10.1	35101010			
939,510,748	0.300	---	---	---	26/04/2007 29/08/2014	---	MARFIN INVESTMENT GROUP (ΚΟ)	0.132	7.32 # 0.123	09/07/2019	0.123	0.123	0.132	0.132	0.129	401@0.132	---	---	4,264,832	570	550,383.35	124,015.42	0.067	0.1488	30202000			
259,189,761	---	---	---	---	26/02/2016	---	VIOLALCO SA/ΝV (ΚΑ)	4.205	2.69 # 4.095	09/07/2019	4.08	4.08	4.205	4.205	4.157	266@4.18	---	---	136,919	274	569,130.30	1,089,892.95	2.45	4.495	50203000			
232,000,000	2.12	---	---	0.0316	24/08/2018 19/06/2017	---	ΑΔΜΗΕ ΣΥΜΜΕΤΟΧΩΝ Α.Ε. (ΚΟ)	2.1	2.44 # 2.05	09/07/2019	2.045	2.045	2.135	2.1	2.099	6799@2.10	---	11.53	2018	235,977	440	495,375.35	487,200.00	1.46	2.19	65101015		
71,417,100	0.650	0.4	0.55	0.6	03/06/2019 27/06/2014	---	ΑΕΡΟΠΟΡΙΑ ΑΙΓΑΙΟΥ (ΚΟ)	8.13	0.37 # 8.1	09/07/2019	8.1	8.1	8.3	8.13	8.218	217@8.13	---	---	33,117	267	272,166.92	580,621.02	6.97	8.73	40501010			
103,423,291	0.570	---	---	---	01/08/2011 19/04/2016	---	ΓΕΚ ΤΕΡΝΑ (ΚΟ)	5.82	4.49 # 5.57	09/07/2019	5.6	5.54	5.89	5.82	5.648	3203@5.81	---	---	385,254	327	2,176,090.97	601,923.55	4.08	5.89	50101010			
232,000,000	2.48	---	---	---	20/07/2015 12/12/2001	---	ΔΕΗ (ΚΟ)	2.362	6.20 # 2.224	09/07/2019	2.23	2.23	2.382	2.362	2.33	4268@2.36	---	---	1,025,586	1,330	2,389,819.91	547,984.00	1.201	2.58	65101015			
914,715,153	3.00	---	---	---	16/05/2008 29/08/2018	---	ΕΘΝΙΚΗ ΤΡΑΠΕΖΑ (ΚΟ)	2.33	4.53 # 2.229	09/07/2019	2.222	2.215	2.34	2.33	2.303	1000@2.33	---	---	3,199,165	2,378	7,368,346.73	2,131,286.31	0.9	2.521	30101010			
177,001,313	1.03	---	---	---	05/07/2011 20/12/2007	---	ΕΛΛΑΚΤΩΡ (ΚΟ)	2	3.63 # 1.93	09/07/2019	1.93	1.93	2	2	1.982	2000@2.00	---	---	398,900	561	790,813.41	354,002.63	1.18	2.14	50101010			
60,348,000	0.690	0.065	0.0502	0.05	05/06/2019 06/08/2018	---	ΕΛΛΗΝ. ΧΡΗΜΑΤΙΣΤΗΡΙΑ-Χ.Α. (ΚΟ)	4.97	2.79 # 4.835	09/07/2019	4.835	4.835	5.01	4.97	4.972	271@4.97	---	---	122,224	387	607,645.40	299,929.56	3.52	5.23	30202015			
305,635,185	2.18	---	0.4	0.75	01/07/2019 01/10/2003	---	ΕΛΛΗΝΙΚΑ ΠΕΤΡΕΛΑΙΑ (ΚΟ)	9.14	3.16 # 8.86	09/07/2019	8.82	8.81	9.16	9.14	9.018	10@9.11	---	---	96,586	464	871,008.01	2,793,505.59	7.23	9.29	60101000			
156,961,721	0.300	---	---	---	30/05/2013 14/11/2007	---	ΙΝΤΡΑΛΟΤ (ΚΟ)	0.489	8.67 # 0.45	09/07/2019	0.478	0.4675	0.489	0.489	0.481	879@0.485	---	---	968@0.489	---	845,053	505	406,376.60	76,754.28	0.3	0.581	40501020	
110,782,980	0.750	0.9	1.3	1.3	26/06/2019 04/11/2013	---	ΜΟΤΟΡ ΟΪΛ (ΚΟ)	23.58	4.06 # 22.66	09/07/2019	22.66	22.66	23.66	23.58	23.309	329@23.52	---	---	5@23.60	---	81,228	654	1,893,331.80	2,612,262.67	19.12	24.4	60101020	
142,891,161	0.970	---	0.32	0.36	26/06/2019 07/07/2017	---	ΜΥΤΙΛΗΝΑΙΟΣ (ΚΟ)	10.62	2.61 # 10.35	09/07/2019	10.35	10.32	10.68	10.62	10.574	320@10.61	---	---	2000@10.63	---	269,889	839	2,853,685.36	1,517,504.13	7.19	10.83	50203000	
25,000,000	2.00	0.0892	0.1712	---	19/07/2018 08/08/2003	---	ΟΛΠ (ΚΟ)	22.45	0.90 # 22.25	09/07/2019	22.4	22.25	22.8	22.45	22.633	22@22.45	---	---	2569@22.80	20.13	2018	12,926	110	292,551.50	561,250.00	14.42	23.4	50206060
319,000,000	0.300	0.72	0.4	0.7	26/06/2019 25/04/2001	---	ΟΠΑΠ (ΚΟ)	9.73	0.88 # 9.645	09/07/2019	9.645	9.55	9.82	9.73	9.71	19471@9.71	---	---	47906@9.73	---	500,888	1,073	4,863,496.22	3,103,870.00	7.525	10.24	40501020	
479,939,319	2.83	0.16	0.3529	0.4639	04/07/2019 18/06/1998	---	ΟΤΕ (ΚΟ)	12.46	0.97 # 12.34	09/07/2019	12.3	12.29	12.59	12.46	12.48	3722@12.46	---	---	27350@12.56	---	359,045	838	4,481,056.01	5,980,043.91	9.5	13.1	15102015	
436,659,164	6.00	---	---	---	16/05/2008 31/07/2017	---	ΠΕΙΡΑΙΩΣ ΤΡΑΠΕΖΑ (ΚΟ)	2.906	7.63 # 2.7	09/07/2019	2.7	2.698	2.948	2.906	2.842	33410@2.91	---	---	1000@2.92	---	2,739,558	6,054	7,785,086.37	1,268,931.53	0.552	3.29	30101010	
69,877,484	0.780	(0.0875)	(0.14)	---	24/05/2018 13/06/2018	---	ΣΑΡΑΝΤΗΣ ΓΡ. (ΚΟ)	8.52	0.23 # 8.5	09/07/2019	8.34	8.34	8.71	8.52	8.625	16322@8.55	---	---	18,568	163	160,156.79	595,356.16	6.72	9.18	45201020			
113,918,936	0.300	0.0939	0.0419	---	10/01/2018 07/01/2019	---	ΤΕΡΝΑ ΕΝΕΡΓΕΙΑΚΗ (ΚΟ)	7.37	4.39 # 7.06	09/07/2019	7.06	7.06	7.37	7.37	7.224	100@7.36	---	---	535@7.37	---	186,001	368	1,343,716.21	839,582.56	5.3	7.47	65101010	
77,063,568	3.45	0.1049	0.0527	0.1591	11/06/2019 26/06/2018	---	ΤΙΤΑΝ (ΚΟ)	17.88	2.52 # 17.44	09/07/2019	17.32	17.32	17.94	17.88	17.783	1381@17.86	---	---	528@17.90	---	69,646	388	1,238,484.54	1,512,245.64	16.7	20.65	50101030	
3,709,161,852	0.230	---	---	---	02/05/2008 20/05/2019	---	ΤΡΑΠΕΖΑ EUROBANK ERGASIAS (ΚΟ)	0.83	3.49 # 0.802	09/07/2019	0.802	0.802	0.841	0.83	0.827227814@0.830	---	---	37823@0.838	---	7,816,198	1,989	6,464,794.28	3,078,604.34	0.4664	0.8995	30101010		

Κύρια Αγορά - Μέσης Συναλλακτικής Δραστηριότητας

13,126,020	0.560	---	---	---	08/07/2010 07/09/2018	---	A.S. COMPANY (ΚΟ)	3.08	0.65 # 3.06	09/07/2019	2.99	2.92	3.11	3.08	3.067	500@3.06	---	---	2,740	22	8,403.02	40,428.14	2.38	3.15	40401030			
102,847,472	0.300	---	---	---	01/07/2008 01/03/2010	---	AUDIOVISUAL (ΚΟ)	0.33	---	09/07/2019	0.33	0.32	0.36	0.33	0.335	999@0.330	---	---	900@0.334	---	15,390	16	5,148.00	33,939.67	0.171	0.36	40301010	
48,855,000	0.080	(0.2125)	(0.275)	#####	20/05/2019 25/06/2019	---	AUTOHELLAS (ΚΟ)	6	1.01 # 5.94	09/07/2019	5.98	5.88	6	6	5.965	250@5.94	---	---	1875@6.00	---	15,792	79	94,197.86	293,130.00	5.25	6.55	40201040	
11,921,531	2.33	---	0.035	0.055	22/03/2019 31/07/2017	---	BRIQ PROPERTIES (ΚΟ)	2.12	---	09/07/2019	2.12	2.12	2.14	2.14	2.12	50@2.16	---	---	4500@2.20	8.78	2018	153	2	324.42	25,273.65	1.96	2.4	35102030
15,816,009	0.300	---	---	---	01/07/2009 17/07/2000	---	BYTE COMPUTER (ΚΟ)	1.33	-1.48 € 1.35	09/07/2019	1.36	1.32	1.38	1.33	1.344	223@1.33	---	---	1550@1.35	---	52,231	123	70,218.70	21,035.29	0.49	1.41	10101010	
101,123,806	0.360	---	---	---	22/07/2010 28/06/2011	---	CENTRIC ΣΥΜΜΕΤΟΧΩΝ (ΚΟ)	0.238	0.85 # 0.236	09/07/2019	0.229	0.229	0.238	0.238	0.235	15500@0.235	---	---	5000@0.239	---	90,364	57	21,227.50	24,067.47	0.118	0.249	40203040	
784,500	10.00	---	---	0.13	14/05/2019 31/07/2018	---	CNL CAPITAL (ΚΟ)	10	0.50 # 9.95	09/07/2019	9.95	9.95	10.1	10.1	10.017	56@9.												

Πληθος Χρεογράφων	Ονομ. Αξία	Μερίσματα [1]			Ημερ.Τελευτ.Αποκοπής		Σημ.	Χρεόγραφο	Τιμή κλεισίματος	% μεταβ.	Προηγ. Κλείσιμο-ημ/νία	Άνοιγμα	Κατωτ Τιμή	Ανωτ Τιμή	Τελ Τιμή	Σταθμ Τιμή	Τελευταία ζήτηση [7]	Τελευταία προσφορά [7]	Ρ/Ε μετά φ.	Χρήση	Όγκος	Πράξεις	Αξία Συναλλαγών[8]	Χ.Α. Εταιρείας (χιλ. €) [3,5]	Χαμηλό έτους	Υψηλό έτους	Κλάδος [4]				
		2016	2017	2018	Μέρισμα [2]	Δικαιώμα																									
9,907,500	0.300	---	---	---	06/10/2005	13/02/2002	---	CPI (ΚΟ)	0.268	-7.59	€	0.29	09/07/2019	0.29	0.21	0.29	0.27	0.267	350@0.250	26@0.270	---	2018	1,191	5	318.17	2,655.21	0.186	0.3	10102030		
52,800,154	0.300	---	---	---	20/08/2014	21/06/2004	---	F.G. EUROPE (ΚΟ)	0.492	---	γ	0.492	09/07/2019	---	---	---	---	---	139984@0.492	500@0.540	---	---	---	---	---	25,977.68	0.342	0.62	40202020		
11,720,024	0.540	---	---	---	21/08/2014	01/08/2018	---	FLEXOPACK (ΚΟ)	7.2	5.11	#	6.85	09/07/2019	7.2	7.2	7.2	7.2	7.2	550@6.95	598@7.20	---	---	1,000	4	7,200.00	84,384.17	6.25	7.95	50203030		
20,578,374	0.620	0.07	0.1	---	08/06/2018	18/05/2015	---	INFORM ΛΥΚΟΣ Π. (ΚΟ)	1.24	6.44	#	1.165	09/07/2019	1.165	1.14	1.245	1.24	1.197	2300@1.22	1291@1.24	---	---	51,096	136	61,181.41	25,517.18	0.744	1.33	50205030		
10,500,000	4.00	0.28	0.31	0.36	07/05/2019	02/08/2016	---	INTERCONTINENTAL (ΚΟ)	6.15	1.65	#	6.05	09/07/2019	6.1	6.1	6.15	6.15	6.111	2000@6.10	11@6.15	---	---	2,140	9	13,078.45	64,575.00	5.5	6.7	35102000		
30,477,156	0.300	---	---	---	12/08/2008	17/10/2017	---	INTRAKAT (ΚΟ)	1.51	3.07	#	1.465	09/07/2019	1.465	1.455	1.54	1.51	1.509	200@1.50	4108@1.53	---	---	71,025	138	107,204.74	46,020.51	0.92	1.54	50101010		
468,700	0.73	0.73	4.869	25/04/2019	21/05/2004	---	---	MERMEREN KOMB. A.D. PR. (ΕΛΠ)	59.8	1.70	#	58.8	09/07/2019	60.4	57.2	60.8	59.8	60.244	3@57.40	48@59.80	1.23	2018	18	5	1,084.40	28,028.26	44	76.8	55102000		
10,500,000	0.950	---	---	---	24/06/2008	30/06/2017	---	MEVACO (ΚΟ)	1.25	2.46	#	1.22	09/07/2019	1.2	1.2	1.25	1.25	1.232	426@1.22	150@1.25	---	2018	3,020	7	3,721.00	13,125.00	0.91	1.31	55102015		
6,200,000	0.500	---	---	---	22/06/2010	01/11/1995	---	MINERVA (ΚΑ)	0.26	---	γ	0.26	09/07/2019	---	---	---	---	---	---	2000@0.318	---	---	---	---	---	1,612.00	0.153	0.28	40204020		
12,417,000	0.310	---	---	---	28/07/2008	28/08/2017	---	MLS ΠΛΗΡΟΦΟΡΙΚΗ (ΚΟ)	4.9	0.41	#	4.88	09/07/2019	4.84	4.84	4.9	4.9	4.886	40@4.84	395@4.89	38.00	2018	1,880	15	9,186.50	60,843.30	4.6	5.32	10101015		
3,953,090	0.300	0.2	0.16	0.15	06/06/2019	05/12/2012	---	PAPERPACK (ΚΟ)	3.38	---	γ	3.38	09/07/2019	3.4	3.38	3.4	3.38	3.39	100@3.40	651@3.60	17.55	2018	210	3	711.80	13,361.44	2.8	3.86	50203030		
11,812,193	0.470	---	---	---	29/05/2018	10/07/2019	---	PROFILE (ΚΟ)	3.3	0.30	#	3.34	09/07/2019	3.29	3.15	3.35	3.3	3.245	1000@3.25	752@3.30	---	---	54,209	165	175,928.97	38,980.24	1.21	3.71	10101010		
27,345,120	0.470	---	---	---	18/07/2005	26/02/2014	---	QUALITY & RELIABILITY (ΚΟ)	0.234	3.08	#	0.227	09/07/2019	0.225	0.223	0.235	0.234	0.226	984@0.230	1787@0.233	---	---	340,824	265	77,166.42	6,398.76	0.161	0.271	10101010		
11,913,632	0.300	---	---	---	05/09/2008	14/12/2018	---	QUEST ΣΥΜΜΕΤΟΧΩΝ (ΚΟ)	19.6	3.43	#	18.95	09/07/2019	18.85	18.85	19.6	19.6	19.202	150@18.85	150@19.80	---	---	6,583	69	126,407.75	233,507.19	12.8	20.6	10101010		
57,434,884	1.31	---	---	---	05/06/2008	12/06/2009	---	REDS (ΚΟ)	1.17	6.36	#	1.1	09/07/2019	1.085	1.085	1.195	1.17	1.146	26@1.14	790@1.17	---	---	6,703	25	7,682.54	67,198.81	0.8	1.24	35101010		
6,456,530	1.08	---	---	---	04/07/2019	02/08/2010	---	SPACE HELLAS (ΚΟ)	5.36	---	γ	5.36	09/07/2019	5.12	5.1	5.36	5.36	5.204	6@5.22	1499@5.30	---	---	1,103	18	5,740.56	34,607.00	4.4	5.55	15101010		
3,125,463	0.300	---	---	---	16/11/1992	07/02/2017	---	UNIBIOS (ΚΟ)	0.428	9.74	#	0.39	09/07/2019	0.43	0.4	0.43	0.428	0.421	250@0.400	50@0.427	---	---	---	---	1,465	15	617.44	1,337.70	0.275	0.44	50204000
77,654,850	0.300	---	---	---	01/07/2011	21/02/2003	---	ΑΒΑΣ Α.Ε. (ΚΟ)	0.611	3.56	#	0.59	09/07/2019	0.58	0.578	0.63	0.611	0.611	486@0.611	6564@0.620	---	---	144,074	170	87,960.39	47,447.11	0.286	0.68	50101010		
22,016,250	0.370	---	---	---	15/07/2009	11/05/2000	---	ΑΛΟΥΜΥΛΑ (ΚΟ)	0.972	14.35	#	0.85	09/07/2019	0.85	0.85	0.986	0.972	0.907	25@0.966	100@0.974	---	---	60,948	113	55,292.14	21,399.80	0.181	0.99	55102035		
401,136	16.00	---	0.75	---	05/04/2018	05/03/2013	---	ΑΝΔΡΟΜΕΔΑ ΑΕΕΧ (ΚΟ)	25	---	γ	25	09/07/2019	---	---	---	---	---	200@24.80	10@25.80	---	2018	---	---	---	10,028.40	20.4	25.2	30202010		
15,300,000	0.300	---	---	---	30/07/2009	13/12/1999	---	ΑΤΤΙΚΕΣ ΕΚΔΟΣΕΙΣ (ΚΟ)	0.314	---	γ	0.314	09/07/2019	---	---	---	---	---	500@0.288	350@0.308	---	---	---	---	---	4,804.20	0.202	0.505	40301030		
18,810,000	0.400	---	---	---	08/07/2010	14/11/2007	---	ΒΑΡΒΕΡΗΣ Ν. - MODA BAGNO (ΚΟ)	0.304	---	γ	0.304	09/07/2019	---	---	---	---	---	1000@0.280	1100@0.330	---	---	---	---	---	5,718.24	0.262	0.49	40401025		
23,986,500	1.05	---	---	---	26/06/2009	15/03/2000	---	ΒΙΟΚΑΡΠΕΤ (ΚΟ)	0.725	-10.49	€	0.81	09/07/2019	0.69	0.69	0.8	0.725	0.726	600@0.720	2000@0.810	---	---	400	5	290.50	17,390.21	0.45	0.82	50101035		
6,325,000	0.600	0.11	0.15	0.103	04/07/2019	17/02/2014	---	ΒΟΓΙΑΤΖΟΓΛΟΥ SYSTEMS (ΚΟ)	2.38	4.39	#	2.28	09/07/2019	2.28	2.28	2.38	2.38	2.344	100@2.14	913@2.38	---	---	140	4	328.20	15,053.50	1.61	2.44	50205010		
24,060,000	0.300	0.01	0.01	0.015	01/07/2019	01/07/2019	---	ΓΕΝΙΚΗ ΕΜΠΟΡΙΟΥ (ΚΟ)	0.81	-1.22	€	0.82	09/07/2019	0.79	0.79	0.82	0.81	0.807	1000@0.795	1190@0.820	20.22	2018	19,515	29	15,753.55	19,488.60	0.585	0.88	50205010		
34,720,000	0.310	---	---	---	16/06/2010	01/08/2007	---	ΔΡΟΜΕΑΣ (ΚΟ)	0.374	1.08	#	0.37	09/07/2019	0.371	0.362	0.389	0.374	0.372	42000@0.370	291@0.374	---	---	23,026	52	8,560.02	12,985.28	0.2	0.434	40202015		
13,673,200	0.880	---	---	---	18/07/2008	26/07/2001	---	ΕΒΡΟΦΑΡΜΑ (ΚΟ)	1.065	0.47	#	1.06	09/07/2019	1.07	1.03	1.075	1.065	1.058	1000@1.04	600@1.07	---	---	5,362	38	5,674.95	14,561.96	0.605	1.16	45102020		
27,848,000	0.300	---	0.0034	---	20/08/2018	02/09/2003	---	ΕΙΔΗΣΟΦΩΝΙΚΗ ΕΛΛΑΣ (ΚΟ)	0.468	5.40	#	0.444	09/07/2019	0.468	0.468	0.468	0.468	0.468	5000@0.410	7000@0.458	---	---	20	1	9.36	13,032.86	0.326	0.48	15102015		
11,250,000	0.520	0.04	---	---	24/07/2017	09/11/2015	---	ΕΚΤΕΡ (ΚΟ)	1.7	4.94	#	1.62	09/07/2019	1.68	1.63	1.72	1.7	1.664	200@1.67	2491@1.70	---	---	46,709	112	77,738.03	19,125.00	1.18	1.75	50101010		
82,667,000	0.300	---	---	---	22/07/2014	---	---	ΕΛ.ΤΕΧ. ΑΝΕΜΟΣ Α.Ε. (ΚΟ)	2.48	3.33	#	2.4	09/07/2019	2.47	2.44	2.48	2.48	2.468	92@2.48	500@2.50	---	---	2,260	12	5,578.60	205,014.16	1.475	2.62	65101010		
18,410,839	1.00	---	---	---	07/07/2009	10/09/2010	---	ΕΛΑΣΤΡΟΝ (ΚΟ)	1.42	-0.70	€	1.43	09/07/2019	1.385	1.385	1.5	1.42	1.471	400@1.41	1250@1.46	(-6)	2017	39,260	91	57,758.75	26,143.39	1.105	1.5	55102010		
375,241,586	0.390	---	---	0.03	28/05/2019	14/07/2006	---	ΕΒΑΛΧΑΛΚΟΡ (ΚΑ)	1.786	2.53	#	1.742	09/07/2019	1.778	1.74	1.826	1.786	1.785	248@1.79	852@1.80	---	---	82,776	146	147,762.09	670,181.47	1.19	1.88	55102015		
3,307,500	0.460	---	---	---	11/08/2010	04/12/2018	---	ΕΛΒΕ Α.Β.Ε.Ε. (ΚΟ)	4.1	1.48	#	4.04	09/07/2019	4.1	4.1	4.1	4.1	4.1	200@4.00	50@4.24	---	---	185	5	758.50	13,560.75	3.14	4.64	40204020		
31,734,530	1.60	---	---	---	09/07/2007	19/07/2006	---	ΕΛΓΕΚΑ (ΚΟ)	0.268	8.07	#	0.248	09/07/2019	0.25	0.246	0.268	0.268	0.249	100@0.248	3360@0.268	---	---	29,526	35	7,365.13	8,504.85	0.113	0.304	45201010		
19,864,886	5.60	0.672	0.672	0.672	04/04/2019	02/07/2008	---	ΕΛΛΑΔΟΣ ΤΡΑΠΕΖΑ (ΚΟ)	14.5	2.11	#	14.2	09/07/2019	14.2	14.2	14.6	14.5	14.397	100@14.28	296@14.58	---	---	8,202	101	118,080.56	288,040.85	12.2	15.2	30101010		
26,730,187	0.520	---	0.04	0.																											

Πληθος Χρεογράφων	Ονομ. Αξία	Μερίσματα [1]			Ημερ. Τελευτ. Αποκοπή		Σημ.	Χρεόγραφο	Τιμή κλεισίματος	% μεταβ.	Προηγ. Κλείσιμο-ημ/νία	Άνοιγμα	Κατωτ Τιμή	Ανωτ Τιμή	Τελ Τιμή	Σταθμ Τιμή	Τελευταία ζήτηση [7]	Τελευταία προσφορά [7]	Ρ/Ε μετά φ. Χρήση	Όγκος	Πράξεις	Αξία Συναλλαγών[8]	Χ.Α. Εταιρείας (χιλ. €) [3,5]	Χαμηλό έτους	Υψηλό έτους	Κλάδος [4]		
		2016	2017	2018	Μέρισμα [2]	Δικαιώμα																						
27,503,677	0.630	0.1	0.12	0.13	29/05/2019	18/10/1999	---	ΕΥΡΩΠΑΪΚΗ ΠΙΣΤΗ (ΚΟ)	4.9	7.69 #	4.55	09/07/2019	4.51	4.5	4.95	4.9	4.687	190@4.80	5@4.99	---	---	5,781	44	27,095.33	134,768.02	3.4	5.38	30302010
122,156,754	0.440	---	---	---	24/11/2014	28/03/2018	---	ΙΑΣΩ (ΚΟ)	1.386	-0.43 €	1.392	09/07/2019	1.392	1.37	1.42	1.386	1.385	1000@1.38	790@1.39	---	---	122,271	38	169,349.28	169,309.26	1.18	1.49	20101010
86,735,980	0.310	---	---	---	06/07/2009	02/01/2002	---	ΙΑΤΡΙΚΟ ΑΘΗΝΩΝ (ΚΟ)	2	0.76 #	1.985	09/07/2019	1.985	1.985	2.08	2	2.017	400@1.99	500@2.03	---	---	16,562	55	33,402.10	173,471.96	0.96	2.29	20101025
28,580,100	0.400	---	0.22	0.15	08/07/2019	04/07/2016	---	ΙΚΤΙΝΟΣ ΕΛΛΑΣ (ΚΟ)	5.1	-0.39 €	5.12	09/07/2019	5.05	5.05	5.14	5.1	5.102	394@5.07	619@5.10	---	---	51,615	182	263,343.17	145,758.51	4.2	5.59	50101035
8,226,132	0.900	---	---	---	15/05/2009	13/10/2014	---	ΙΛΥΔΑ (ΚΟ)	0.372	11.38 #	0.334	09/07/2019	0.334	0.316	0.388	0.372	0.334	250@0.334	139@0.374	---	---	4,350	14	1,452.42	3,060.12	0.183	0.48	10101015
2,566,836	0.440	---	---	---	13/08/2010	09/01/2007	---	ΙΝΤΕΡΓΟΥΝΤ-ΕΥΛΕΜΠΟΡΙΑ (ΠΟ)	0.09	---	0.09	09/07/2019	---	---	---	---	---	3000@0.082	6000@0.117	---	---	---	---	---	3,799.63	0.0725	0.09	50205010
34,986,430	0.440	---	---	---	25/07/2008	23/02/2010	---	ΙΝΤΕΡΓΟΥΝΤ-ΕΥΛΕΜΠΟΡΙΑ (ΚΟ)	0.102	-23.31 €	0.133	09/07/2019	0.102	0.102	0.102	0.102	0.102	1000@0.106	1499@0.116	---	---	2,000	2	204.00	3,799.63	0.072	0.134	50205010
8,424,900	0.500	---	---	---	12/07/2010	04/07/2019	---	ΙΝΤΕΡΤΕΚ (ΚΟ)	0.54	8.00 #	0.5	09/07/2019	0.5	0.5	0.54	0.54	0.528	500@0.515	83@0.540	---	2018	1,135	5	598.90	4,549.45	0.387	0.6861	50205010
7,500,000	0.330	---	---	---	19/06/2015	11/07/2018	---	ΚΑΝΑΚΗΣ Σ. (ΚΟ)	4.36	---	4.36	09/07/2019	4.36	4.36	4.36	4.36	4.36	169217@4.36	200@4.42	15.28	2018	200	1	872.00	32,700.00	3.8	4.42	45201010
9,742,920	0.400	---	---	---	12/08/2016	14/07/2000	---	ΚΑΡΑΜΟΛΕΓΚΟΣ (ΚΟ)	1.31	-0.76 €	1.32	09/07/2019	1.24	1.24	1.31	1.31	1.245	20@1.25	24@1.31	---	---	28	2	34.86	12,763.23	1.14	1.7	45102020
19,804,134	0.300	---	---	---	01/07/2004	06/11/2017	---	ΚΕΚΡΟΦ (ΚΟ)	3.06	4.97 #	2.915	09/07/2019	2.915	2.915	3.09	3.06	3.03	1300@3.06	372@3.06	---	2018	59,756	228	181,038.15	60,600.65	1.24	3.19	35101010
40,219,218	0.260	---	---	---	02/07/2018	10/06/2019	---	ΚΛΟΥΚΙΝΑΣ - ΛΑΠΠΑΣ (ΚΟ)	0.954	---	0.954	09/07/2019	0.978	0.934	0.978	0.954	0.948	300@0.938	800@0.958	---	---	28,689	88	27,182.85	38,369.13	0.524	1.08	50101010
11,510,102	0.890	---	---	---	24/06/2005	06/10/1999	---	ΚΛΩΣ/ΓΙΑ ΝΑΥΠΑΚΤΟΥ (ΚΑ)	0.77	13.23 #	0.68	09/07/2019	0.68	0.68	0.8	0.77	0.702	1541@0.700	330@0.770	---	---	5,230	10	3,672.40	8,862.78	0.4	0.8	55101020
21,224,340	0.420	0.01	0.005	---	10/09/2018	25/04/2006	---	ΚΟΡΔΕΛΛΟΥ Χ. ΑΦΟΙ (ΚΟ)	0.408	-2.39 €	0.418	09/07/2019	0.408	0.408	0.408	0.408	0.408	3000@0.386	342@0.408	---	2018	658	2	268.46	8,659.53	0.29	0.474	55102010
33,065,136	0.380	0.09	0.115	---	23/08/2018	16/09/2013	---	ΚΡΙ - ΚΡΙ (ΚΟ)	5.18	-1.15 €	5.24	09/07/2019	5.32	5.1	5.36	5.18	5.233	1485@5.10	500@5.20	16.92	2018	42,857	107	224,290.58	171,277.40	4.25	5.78	45102020
18,017,472	0.360	---	---	---	15/06/2010	28/08/2017	---	ΚΤΗΜΑ Κ. ΛΑΖΑΡΙΔΗ (ΚΟ)	1.42	5.18 #	1.35	09/07/2019	1.4	1.37	1.6	1.42	1.4	450@1.38	1595@1.43	---	---	15,923	61	22,297.18	25,584.81	0.75	1.6	45101015
7,595,160	0.600	---	0.0263	---	04/09/2018	18/08/2010	---	ΚΥΡΙΑΚΟΥΛΗΣ (ΚΟ)	2.18	-5.22 €	2.3	09/07/2019	2.32	2.18	2.38	2.18	2.216	10@2.18	525@2.20	---	---	23,140	72	51,270.32	16,557.45	0.81	2.42	40501015
5,939,268	0.620	---	---	---	10/07/2003	03/01/2002	---	ΛΑΝΑΚΑΜ (ΚΟ)	0.695	9.45 #	0.635	09/07/2019	0.695	0.695	0.695	0.695	0.695	1290@0.695	---	---	2018	1,800	5	1,251.00	4,127.79	0.294	0.8	40401020
8,321,682	0.670	---	---	---	17/08/2007	23/11/1999	---	ΛΕΒΕΝΤΕΡΗΣ Ν. (ΚΑ)	0.129	---	0.129	09/07/2019	---	---	---	---	---	2400@0.129	6700@0.167	---	2018	---	---	---	1,527.21	0.073	0.149	50203000
2,160,524	0.670	0.0436	0.0436	---	03/12/2018	23/11/1999	---	ΛΕΒΕΝΤΕΡΗΣ Ν. (ΠΑ)	0.21	6.06 #	0.198	09/07/2019	0.21	0.21	0.21	0.21	0.21	2000@0.194	2000@0.210	---	2018	3,580	2	751.80	1,527.21	0.13	0.26	50203000
17,120,280	0.940	---	---	---	01/06/2010	09/07/2018	---	ΛΟΥΛΗ ΜΥΛΟΙ (ΚΟ)	2.76	-0.72 €	2.78	09/07/2019	2.76	2.76	2.76	2.76	2.76	200@2.68	6@2.76	---	---	244	2	673.44	47,251.97	2.1	2.82	45102020
9,819,370	0.690	---	---	---	14/08/2007	09/01/2004	---	ΜΑΘΙΟΣ ΠΥΡΙΜΑΧΑ (ΚΟ)	0.28	-0.71 €	0.282	09/07/2019	0.204	0.204	0.28	0.28	0.264	20@0.264	1437@0.280	---	---	109	6	28.75	2,749.42	0.172	0.35	55101000
29,250,000	0.360	---	---	---	02/06/2009	25/04/2019	---	ΜΟΤΟΔΥΝΑΜΙΚΗ (ΚΟ)	1.38	---	1.38	09/07/2019	1.38	1.37	1.39	1.38	1.38	337@1.37	610@1.38	---	---	5,611	14	7,740.44	40,365.00	0.5225	1.46	40401030
32,188,050	1.04	---	---	---	21/07/2008	20/01/2000	---	ΜΟΥΣΑΚΗΣ (ΚΑ)	0.468	2.63 #	0.456	09/07/2019	0.462	0.458	0.47	0.468	0.464	251@0.464	1550@0.468	---	---	11,431	22	5,305.80	15,064.01	0.296	0.585	55101020
294,016,812	0.300	---	---	---	08/07/2008	21/03/2016	---	ΝΗΡΕΥΣ (ΚΟ)	0.19	3.26 #	0.184	09/07/2019	0.184	0.184	0.19	0.19	0.188	500@0.186	2371@0.190	---	---	23,400	24	4,388.67	55,863.19	0.1514	0.219	45102010
10,080,000	3.00	0.49	0.45	0.57	02/07/2019	27/08/2001	---	ΟΑΘ (ΚΟ)	29.4	---	29.4	09/07/2019	28.8	28.8	29.4	29.4	29,296	351@29.40	10@29.80	17.28	2018	815	12	23,876.00	296,352.00	23.9	31	50206060
4,971,466	1.46	---	---	---	04/07/2007	08/10/2003	---	ΠΑΪΡΗΣ ΠΛΑΣΤΙΚΩΝ (ΚΟ)	0.264	-5.71 €	0.28	09/07/2019	0.28	0.264	0.31	0.264	0.266	999@0.264	6509@0.310	---	---	1,257	7	334.91	1,312.47	0.16	0.43	50203030
25,118,410	0.590	---	---	---	17/08/2000	25/06/2019	---	ΠΑΠΟΥΣΤΑΝΗΣ (ΚΟ)	1.73	1.17 #	1.71	09/07/2019	1.73	1.68	1.73	1.73	1.703	200@1.71	410@1.73	39.31	2018	3,283	27	5,590.38	43,454.85	0.95	1.8	45201020
17,175,776	0.370	---	---	---	14/07/2005	30/09/2003	---	ΠΕΡΣΕΥΣ (ΚΟ)	1.17	1.30 #	1.155	09/07/2019	1.14	1.14	1.17	1.17	1.141	50@1.13	480@1.17	6.87	2018	890	6	1,015.20	20,095.66	0.912	1.335	45102010
7,070,400	0.930	---	---	---	30/11/2016	06/05/2016	---	ΠΕΤΡΟΠΟΥΛΟΣ ΠΕΤΡΟΣ (ΚΟ)	7.45	---	7.45	09/07/2019	7.45	7.45	7.45	7.45	7.45	1000@7.00	150@7.60	---	---	580	5	4,321.00	52,674.48	6.46	7.5	50206015
22,075,665	0.330	0.05	0.07	0.07	30/05/2019	27/04/2015	---	ΠΛΑΙΣΙΟ COMPUTERS (ΚΟ)	4.26	1.43 #	4.2	09/07/2019	4.26	4.18	4.26	4.26	4.219	20@4.19	544@4.26	---	---	5,771	48	24,347.37	94,042.33	3.74	4.37	40401010
43,741,452	0.660	---	0.0471	0.0444	20/06/2019	01/11/1999	---	ΠΛΑΣΤΙΚΑ ΘΡΑΚΗΣ (ΚΟ)	2.22	2.78 #	2.16	09/07/2019	2.14	2.14	2.22	2.22	2.18	3000@2.19	1999@2.22	---	---	53,000	175	115,528.61	97,106.02	1.79	2.6	50203015
21,912,599	0.300	---	---	---	11/04/2011	23/02/2007	---	ΡΕΒΟΪΑ (ΚΟ)	0.76	-1.30 €	0.77	09/07/2019	0.77	0.75	0.78	0.76	0.762	2000@0.750	1000@0.770	11.36	2018	2,296	7	1,749.00	16,653.58	0.392	0.92	60101020
40,693,350	5.00	---	---	---	03/07/2006	26/05/2015	---	ΤΕΧΝΙΚΗ ΟΛΥΜΠΙΑΚΗ (ΚΟ)	2.14	0.47 #	2.13	09/07/2019	2.14	2.09	2.16	2.14	2.139	442@2.13	2500@2.15	---	---	19,749	61	42,245.86	87,083.77	1.38	2.88	40202010
1,524,000	0.300	---	---	---	06/07/2007	06/02/2013	---	ΤΖΙΡΑΚΙΑΝ ΠΡΟΦΙΛ (ΚΑ)	1.08	---	1.08	09/07/2019	1.3	1.08	1.3	1.08	1.083	100@1.05	115@1.20	---	2018	54,526	32	59,044.90	1,645.92	0.865	1.75	55102010
7,568,960	3.45	0.1049	0.0527																									

Πληθος Χρεογράφων	Ονομ. Αξία	Μερίσματα [1]			Ημερ. Τελευτ. Αποκοπής		Σημ. Χρεόγραφα	Τιμή κλεισίματος	% μεταβ.	Προηγ. Κλείσιμο-ημ/νία	Άνοιγμα	Κατωτ Τιμή	Ανωτ Τιμή	Τελ Σταθμ Τιμή	Τελευταία ζήτηση [7]	Τελευταία προσφορά [7]	Ρ/Ε μετά φ. Χρήση	Όγκος	Πράξεις	Αξία Συναλλαγών[8]	Χ.Α. Εταιρείας (χιλ. €) [3,5]	Χαμηλό έτους	Υψηλό έτους	Κλάδος [4]						
		2016	2017	2018	Μέρισμα [2]	Δικαίωμα																								
14,000,000	4.15	---	---	---	23/04/2010	29/06/1999	---	ALPHA ΑΣΤΙΚΑ ΑΚΙΝΗΤΑ (ΚΟ)	6.7	-0.74	€	6.75	09/07/2019	6.7	6.7	6.7	6.7	6.7	320@6.70	100@6.75	---	---	230	4	1,541.00	93,800.00	6.05	7.45	35101015	
215,805,843	0.300	---	---	---	20/07/2009	29/12/2010	---	ΑΤΤΙΚΑ ΣΥΜΜΕΤΟΧΩΝ (ΚΟ)	1.405	2.93	#	1.365	09/07/2019	1.44	1.37	1.44	1.405	1.4	50@1.38	50@1.41	---	---	3,436	24	4,811.42	303,207.21	1.15	1.475	40501015	
4,740,000	0.860	---	---	---	---	14/03/2003	---	LOGISMOS (ΚΟ)	0.466	---	~	0.466	09/07/2019	---	---	---	---	---	200@0.446	200@0.496	58.56	2018	---	---	---	2,208.84	0.39	0.51	10101015	
80,690,653	0.500	---	---	---	25/04/2014	22/12/2016	---	TRASTOR Α.Ε.Ε.Α.Π. (ΚΟ)	1.01	---	~	1.01	09/07/2019	---	---	---	---	---	1000@1.01	---	29.77	2018	---	---	---	81,497.56	0.745	1.2	35102030	
4,968,600	2.88	---	---	---	01/07/1998	14/12/1998	---	ΒΙΣ (ΚΟ)	0.93	---	~	0.93	09/07/2019	---	---	---	---	---	5000@0.840	982@1.02	---	2018	---	---	---	4,620.80	0.645	1.04	50203030	
8,418,750	0.300	0.3	0.28	0.32	12/06/2019	27/06/2012	---	ΓΕΚΕ (ΚΑ)	5.05	---	~	5.05	09/07/2019	---	---	---	---	---	200@4.82	40@5.10	14.01	2018	---	---	---	42,514.69	4.78	5.3	40501025	
15,000,000	0.300	---	---	---	06/07/2007	18/07/2000	---	ΔΔΙΟΣ ΠΛΑΣΤΙΚΑ (ΚΟ)	2.84	1.43	#	2.8	09/07/2019	2.72	2.72	2.84	2.84	2.835	183@2.72	17@2.84	---	---	453	3	1,284.48	42,600.00	2.62	2.84	50203015	
255,494,534	3.00	0.2	0.22	0.286	20/06/2019	23/12/2015	---	ΕΘΝΙΚΗ ΠΑΝΓΑΙΑ (ΚΟ)	5.3	3.92	#	5.1	09/07/2019	5	5	5.3	5.3	5.178	219@5.05	54@5.30	---	---	421	12	2,180.00	1,354,121.03	4.4	5.75	35102000	
23,828,130	0.500	0.052	0.06	---	18/07/2018	17/02/2009	---	ΕΛΙΝΟΙΑ (ΚΟ)	1.88	2.17	#	1.84	09/07/2019	1.88	1.88	1.88	1.88	1.88	400@1.78	295@1.88	---	---	221	3	415.48	44,796.88	1.22	1.88	60101020	
8,298,467	0.400	---	---	---	30/08/1993	08/05/2013	---	ΙΝΤΕΑΛ ΟΜΙΛΟΣ (ΚΟ)	0.945	---	~	0.945	09/07/2019	---	---	---	---	---	---	900@1.01	---	---	---	---	---	---	7,842.05	0.72	1.06	10102030
14,679,792	1.68	0.07	---	---	28/06/2017	04/09/2000	---	ΚΑΡΑΤΖΗ (ΚΟ)	7.8	4.00	#	7.5	09/07/2019	7.55	7.3	7.9	7.9	7.554	5@8.00	500@7.95	---	---	6,797	35	51,346.10	114,502.38	6	8.15	50203030	
2,760,000	11.83	9.2	9.2	9.5	01/07/2019	16/07/1990	---	ΚΑΡΕΛΙΑ (ΚΑ)	254	---	~	254	09/07/2019	268	268	268	268	268	2@260.00	3@270.00	---	---	1	1	268.00	701,040.00	240	282	45103010	
6,700,000	0.800	0.028	0.028	---	28/06/2018	29/05/2014	---	ΚΕΠΕΝΟΥ ΜΥΛΟΙ (ΚΟ)	1.51	---	~	1.51	09/07/2019	---	---	---	---	---	550@1.45	165@1.56	15.71	2018	---	---	---	10,117.00	1.23	1.65	45102020	
21,364,000	1.12	---	0.2	---	28/06/2018	10/08/2005	---	ΛΑΜΨΑ (ΚΟ)	19.8	---	~	19.8	09/07/2019	---	---	---	---	---	100@19.80	200@20.00	---	---	---	---	---	423,007.20	17.4	20.2	40501025	
6,340,000	0.600	---	---	0.05	31/10/2018	30/11/2018	---	ΝΑΚΑΣ ΜΟΥΣΙΚΗ (ΚΟ)	1.75	-4.89	€	1.84	09/07/2019	1.73	1.73	1.76	1.74	1.746	40@1.76	20@2.02	14.75	2017	80	5	139.66	11,095.00	1.33	2	40401030	
27,379,200	0.300	---	0.148	---	20/07/2018	24/08/2018	---	ΠΛΑΣΤΙΚΑ ΚΡΗΤΗΣ (ΚΟ)	12.3	2.50	#	12	09/07/2019	12.2	12	12.4	12.3	12.117	1700@12.20	28@12.30	---	---	3,638	19	44,080.00	336,764.16	9.85	12.7	50203015	
4,181,450	0.500	---	---	---	21/08/2000	05/03/2002	---	ΣΑΡΑΝΤΟΠΟΥΛΟΣ ΚΥΛ/ΜΥΛΟΙ (ΚΟ)	1.12	7.69	#	1.04	09/07/2019	1.1	1.1	1.14	1.14	1.12	---	90@1.14	---	---	510	4	571.40	4,683.22	0.565	1.14	45102020	
28,438,268	0.300	---	---	---	21/08/2006	24/11/1999	---	ΣΠΥΡΟΥ ΑΓΡ. ΟΙΚ. (ΚΟ)	0.278	---	~	0.278	09/07/2019	---	---	---	---	---	---	6@0.278	---	---	---	---	---	---	7,905.84	0.18	0.278	45102010

Διαπραγματεύσιμα Αμοιβαία Κεφάλαια (Δ.Α.Κ.)

812,382	---	---	---	---	15/06/2016	---	ALPHA ETF FTSE Athex Large Cap	22.15	0.87	#	21.96	09/07/2019	21.94	21.87	22.25	22.15	22.126	1200@21.40	1800@22.25	---	---	31,819	9	704,035.07	---	15.86	24.45	12003
---------	-----	-----	-----	-----	------------	-----	--------------------------------	-------	------	---	-------	------------	-------	-------	-------	-------	--------	------------	------------	-----	-----	--------	---	------------	-----	-------	-------	-------

Επιτήρηση

5,867,311	0.300	---	---	---	11/08/2010	28/04/2017	5123	DIONIC (ΚΟ)	0.216	---	~	0.216	09/07/2019	---	---	---	---	---	5400@0.216	5000@0.258	---	---	---	---	---	---	1,267.34	0.175	0.67	50205010
172,577,414	0.300	---	---	---	---	19/09/2016	5161	FORTHNET (ΚΟ)	0.228	20.00	#	0.19	09/07/2019	0.228	0.228	0.228	0.228	0.228	2500@0.200	1000@0.228	---	---	1,700	2	387.60	39,347.65	0.0905	0.252	15102015	
355,437,751	0.360	---	---	---	07/07/2010	21/09/2017	5160	FRIGOGLASS (ΚΟ)	0.17	6.25	#	0.16	09/07/2019	0.17	0.17	0.17	0.17	0.17	6000@0.165	10000@0.174	---	---	334,881	87	56,929.77	60,424.42	0.0855	0.216	50204000	
51,081,030	1.00	---	---	---	20/08/2007	03/09/2007	4912	ΛΑΝΙΦΑΡΜ (ΚΟ)	0.35	---	~	0.35	09/07/2019	0.35	0.35	0.35	0.35	0.35	515@0.350	1412@0.354	---	---	13,575	11	4,751.25	17,878.36	0.11	0.38	20103015	
4,419,616	1.58	---	---	---	21/07/2011	04/03/2015	4983	MEDICON ΕΛΛΑΣ (ΚΟ)	1.86	---	~	1.86	09/07/2019	---	---	---	---	---	500@1.85	250@1.95	---	---	---	---	---	---	8,220.49	1.2	2.3	20102010
14,967,940	0.500	---	---	---	21/05/2008	04/01/2008	4956	PASAL Α.Ε. (ΚΟ)	0.1	---	~	0.1	09/07/2019	---	---	---	---	---	2000@0.093	4500@0.120	---	---	---	---	---	---	1,496.79	0.07	0.139	35101010
65,326,268	0.530	---	---	---	04/07/2007	19/07/2006	4750	SATO ΑΕ (ΚΟ)	0.048	20.00	#	0.04	09/07/2019	0.048	0.048	0.048	0.048	0.048	1000@0.041	260@0.048	---	---	5,140	2	246.72	3,135.66	0.024	0.071	40202015	
13,191,620	0.620	---	---	---	04/08/2010	09/09/2002	5196	ΥΑΛΟ - ΚΩΝΣΤΑΝΤΙΝΟΥ (ΚΑ)	0.143	---	~	0.143	09/07/2019	---	---	---	---	---	---	1696@0.115	---	---	---	---	---	---	1,886.40	0.115	0.178	40202020
33,301,715	0.320	---	---	---	27/06/2003	08/07/2009	5195	ΑΕΓΕΚ (ΚΟ)	0.065	5.69	#	0.062	09/07/2019	0.0625	0.0625	0.065	0.065	0.065	9078@0.062	987@0.065	---	---	11,024	15	716.30	2,164.61	0.028	0.075	50101010	
13,000,000	1.00	---	---	---	01/08/2007	07/04/2000	5093	ΑΚΡΙΑΣ (ΚΟ)	0.2	---	~	0.2	09/07/2019	0.2	0.2	0.202	0.202	0.2	80@0.202	110@0.240	---	---	310	5	62.08	2,600.00	0.16	0.3	50101035	
185,373,016	0.300	---	---	---	02/07/2008	28/02/2011	4957	ΑΝΕΚ (ΚΟ)	0.073	-3.95	€	0.076	09/07/2019	0.072	0.072	0.0735	0.0735	0.072	421@0.074	10000@0.075	---	---	37,198	9	2,683.60	13,851.68	0.04	0.076	40501015	
312,163	0.300	---	---	---	02/07/2008	28/02/2011	4959	ΑΝΕΚ (ΠΟ '90)	0.072	---	~	0.072	09/07/2019	---	---	---	---	---	50@0.086	---	---	---	---	---	---	---	13,851.68	0.048	0.086	40501015
2,969,713	0.300	---	---	---	02/07/2008	28/02/2011	4958	ΑΝΕΚ (ΠΟ '96)	0.1	---	~	0.1	09/07/2019	---	---	---	---	---	---	---	---	---	---	---	---	---	13,851.68	0.056	0.1	40501015
4,737,503	0.320	---	---	---	22/06/2005	22/09/2015	5115	ΒΑΡΑΓΚΗΣ (ΚΟ)	0.048	---	~	0.048	09/07/2019	---	---	---	---	---	---	---	---	---	---	---	---	---	227.40	0.0385	0.056	40202015
6,330,002	0.300	---	---	---	25/06/2002	15/03/2019	5162	ΒΑΡΒΑΡΕΣΟΣ (ΚΑ)	0.384	---	~	0.384	09/07/2019	---	---	---	---	---	---	5@0.308	---	2018	---	---	---	---	2,430.72	0.216	0.384	55101020
17,579,754	4.16	---	---	---	18/08/2006	02/08/2010	5156	ΒΙΟΤΕΡ (ΚΟ)	0.0395	---	~	0.04	09/07/2019	0.034	0.034	0.034	0.034	0.034	2293@0.034	15151@0.040	---	---	257	1	8.74	694.40	0.028	0.085	50101010	

Πληθος Χρεογράφων	Ονομ. Αξία	Μερίσματα [1]			Ημερ. Τελευτ. Αποκοπής Μέρημα [2]	Αποκοπή Δικαίωμα	Σημ. Χρεόγραφο	Τιμή κλεισίματος	% μεταβ.	Προηγ. Κλεισίμο- ημ/τία	Άνοιγμα	Κατωτ Τιμή	Ανωτ Τιμή	Τελ. Τιμή	Σταθμ Τιμή	Τελευταία ζήτηση [7]	Τελευταία προσφορά [7]	Ρ/Ε μετά φ. Χρήση	Όγκος	Πράξεις	Αξία Συναλλαγών[8]	Χ.Α. Εταιρείας (χιλ. €) [3,5]	Χαμηλό έτους	Υψηλό έτους	Κλάδος [4]		
		2016	2017	2018																							
15,878,748	0.480	---	---	---	10/07/2006	22/03/2004	5095	0.15	-6.83	€ 0.161	09/07/2019	0.15	0.15	0.15	0.15	1522@0.150	1000@0.160	---	---	3,478	4	521.70	2,381.81	0.05	0.162	50101010	
3,961,300	1.28	---	---	---	29/06/2004	03/08/2000	5080	0.21	---	€ 0.21	09/07/2019	---	---	---	---	300@0.200	71@0.220	---	2018	---	---	---	831.87	0.151	0.236	40204020	
7,085,888	1.59	---	---	---	02/07/1996	06/09/2010	4690	3.24	---	€ 3.24	09/07/2019	---	---	---	---	---	116@3.24	---	---	---	---	22,958.28	2.6	4.7	35101010		
51,754,364	0.300	---	---	---	23/12/2003	24/01/2007	5197	0.165	---	€ 0.165	09/07/2019	---	---	---	---	2000@0.144	1000@0.188	---	---	---	---	---	8,539.47	0.0875	0.22	55101020	
11,125,110	0.300	---	---	---	02/06/2010	06/11/2017	5178	0.214	---	€ 0.214	09/07/2019	---	---	---	---	1000@0.172	434@0.214	---	---	---	---	---	2,380.77	0.105	0.214	50205020	
7,125,216	0.650	---	---	---	01/07/2005	14/12/1999	4955	0.034	---	€ 0.034	09/07/2019	---	---	---	---	20000@0.041	---	---	2018	---	---	---	242.26	0.0275	0.0405	45102010	
7,734,375	1.00	---	---	---	09/07/2007	07/01/2011	5112	0.057	---	€ 0.057	09/07/2019	---	---	---	---	---	3000@0.068	---	---	---	---	---	440.86	0.032	0.068	40301030	
15,842,391	1.51	---	---	---	15/07/2009	12/05/2000	5141	0.104	---	€ 0.104	09/07/2019	---	---	---	---	2000@0.102	5000@0.118	---	---	---	---	---	1,647.61	0.084	0.145	55102010	
119,596,817	0.300	---	---	---	15/07/2008	27/04/2017	5190	0.402	---	€ 0.402	09/07/2019	0.322	0.322	0.322	0.322	923@0.322	---	---	---	77	1	24.79	48,077.92	0.32	0.444	45102020	
24,319,250	0.300	---	---	---	09/07/2002	04/07/2007	5165	0.175	-9.33	€ 0.193	09/07/2019	0.195	0.175	0.195	0.175	0.191	491@0.175	10099@0.192	---	---	5,749	10	1,095.92	4,255.87	0.09	0.22	50101010
245,497,164	0.300	---	---	---	01/07/2008	30/07/2012	5207	0.049	-1.01	€ 0.05	09/07/2019	0.0495	0.049	0.0495	0.049	0.049	9800@0.049	2400@0.050	---	---	10,800	9	532.10	12,029.36	0.031	0.0776	45102010
10,186,667	1.35	---	---	---	24/06/2008	02/02/2016	4887	0.34	---	€ 0.34	09/07/2019	0.34	0.34	0.34	0.34	1000@0.350	310@0.378	---	---	1,604	4	545.36	3,463.47	0.204	0.412	55102010	
23,743,440	0.300	---	---	---	23/06/2008	24/07/2018	5200	0.34	---	€ 0.34	09/07/2019	0.34	0.34	0.34	0.34	98112@0.340	2956@0.382	---	---	4,578	4	1,556.52	8,072.77	0.236	0.384	40401030	
766,000	1.00	---	---	---	01/07/2004	11/12/2012	5193	2.8	---	€ 2.8	09/07/2019	---	---	---	---	---	326@2.64	85.78	2018	---	---	---	2,659.30	2.5	3.18	55101020	
245,000	1.00	---	---	---	19/07/2010	11/12/2012	5194	2.1	---	€ 2.1	09/07/2019	---	---	---	---	---	239@2.08	64.34	2018	---	---	---	2,659.30	0.535	2.1	55101020	

Κατάσταση σε Αναστολή

20,255,805	0.300	---	---	---	22/08/2006	02/08/2010	5136	0.058	---	€ 0.058	28/04/2017	---	---	---	---	---	---	---	---	---	---	---	---	1,174.84	0.058	0.058	20101010
21,820,410	0.800	---	---	---	22/05/2008	02/08/2011	5174	0.448	---	€ 0.448	30/04/2018	---	---	---	---	---	---	---	---	---	---	---	---	9,775.54	0.448	0.448	20101010
66,948,210	0.300	---	---	---	22/09/2015	22/09/2015	5179	4.8	---	€ 4.8	24/05/2018	---	---	---	---	---	---	---	---	---	---	---	---	321,351.41	4.8	4.8	40401030
14,870,100	0.300	---	---	---	15/05/2008	26/09/2011	5130	0.014	---	€ 0.014	13/04/2017	---	---	---	---	---	---	---	---	---	---	---	---	208.18	0.014	0.014	10102030
33,930,000	0.300	---	---	---	03/07/2006	30/05/2001	4865	0.304	---	€ 0.304	30/03/2012	---	---	---	---	---	---	---	---	---	---	---	---	10,314.72	0.304	0.304	35101010
77,126,446	0.340	---	---	---	23/05/2005	18/08/2011	5206	0.0125	---	€ 0.013	30/04/2019	---	---	---	---	---	---	---	---	---	---	---	---	964.08	0.01	0.028	40202020
6,000,000	0.600	---	---	---	13/06/2008	08/04/2004	5172	0.008	---	€ 0.008	27/04/2018	---	---	---	---	---	---	---	---	---	---	---	---	48.00	0.008	0.008	30302015
24,619,524	0.500	---	---	---	10/10/1986	30/12/2002	4914	0.088	---	€ 0.088	30/08/2012	---	---	---	---	---	---	---	---	---	---	---	---	2,166.52	0.088	0.088	35101010
31,543,600	0.420	---	---	---	19/07/2010	19/12/2018	5205	1.085	---	€ 1.085	30/04/2019	---	---	---	---	---	---	---	---	---	---	---	---	34,224.81	0.6	1.22	45102020
25,179,640	0.600	---	---	---	08/08/1994	19/09/2000	5191	0.026	---	€ 0.026	01/10/2018	---	---	---	---	---	---	---	---	---	---	---	---	742.45	0.026	0.026	45101015
1,540,000	0.600	---	---	---	08/08/1994	19/09/2000	5192	0.057	---	€ 0.057	01/10/2018	---	---	---	---	---	---	---	---	---	---	---	---	742.45	0.057	0.057	45101015
23,935,280	0.300	---	---	---	29/06/2009	13/06/2000	5153	0.107	---	€ 0.107	02/10/2017	---	---	---	---	---	---	---	---	---	---	---	---	2,561.07	0.107	0.107	40301030
255,459,600	0.300	---	---	---	26/06/2000	03/12/2010	5101	0.07	---	€ 0.07	31/08/2015	---	---	---	---	---	---	---	---	---	---	---	---	17,882.17	0.07	0.07	40501015
23,463,874	0.800	---	---	---	23/05/2003	21/12/1999	4918	0.125	---	€ 0.125	30/08/2012	---	---	---	---	---	---	---	---	---	---	---	---	2,932.98	0.125	0.125	50206030
18,750,000	0.300	---	---	---	02/07/2001	31/12/2012	5154	0.089	---	€ 0.089	02/10/2017	---	---	---	---	---	---	---	---	---	---	---	---	1,668.75	0.089	0.089	40301030
100,793,572	0.300	---	---	---	16/07/2009	11/02/2016	5110	0.06	---	€ 0.06	07/03/2016	---	---	---	---	---	---	---	---	---	---	---	---	6,047.61	0.06	0.06	40301035
4,034,950	0.680	---	---	---	01/07/2005	30/12/2010	5171	0.14	---	€ 0.14	27/04/2018	---	---	---	---	---	---	---	---	---	---	---	---	564.89	0.14	0.14	45102020

**Σημειώσεις Χρεογράφων**

Κωδικός	Κείμενο σημείωσης
( )	- Προσαρμοσμένα Μέρισματα λόγω διανομής Δωρεάν μετοχών.
*	- Τελευταία προσαρμοσμένη τιμή κλεισίματος.
[1]	- Καθαρά μερίσματα.
[2]	- Στη στήλη "Ημερ. Αποκοπής τελευταίου δικαιώματος" αναφέρεται η Ημερομηνία εισαγωγής για Νέες Εταιρείες.
[3]	- Η Χρηματιστηριακή αξία αναφέρεται στο σύνολο των μετοχών
[4]	- Η κωδικοποίηση των Κλάδων Οικονομικής Δραστηριότητας του Χ.Α. παρουσιάζονται στο Παράρτημα Α
[5]	- Η Χρηματιστηριακή Αξία αναφέρεται στο σύνολο των κατηγοριών μετοχών (εφόσον έχουν εισαχθεί περισσότερες της μιας κατηγορίες) και δεν αναφέρεται σε επιμέρους κατηγορίες μετοχών μιας εταιρείας.
[6]	- Ρ/Ε μεγαλύτερο του 100
[7]	- Τελευταία εικόνα του Βιβλίου Εντολών πριν το τέλος της συνεδρίασης
[8]	- Στην Αξία Συναλλαγών των Μετοχών περιλαμβάνονται όλοι οι τύποι Πακέτων
4690	- Μεταφορά στην κατηγορία Επιτήρησης από 4/4/2006.
4750	- Μεταφορά στην Κατηγορία Επιτήρησης από 8/4/2011.
4865	- Αναστολή διαπραγμάτευσης από 2/4/2012.
4887	- Μεταφορά στην Κατηγορία Επιτήρησης από 10/4/2012.
4912	- Μεταφορά στην κατηγορία Επιτήρησης από 31/7/2012.
4914	- Αναστολή διαπραγμάτευσης από 31/8/2012.
4918	- Αναστολή διαπραγμάτευσης από 31/8/2012.
4955	- Μεταφορά στην Επιτήρηση από 5/4/2013.
4956	- Μεταφορά στην Επιτήρηση από 5/4/2013.
4957	- Μεταφορά στην Επιτήρηση από 5/4/2013.
4958	- Μεταφορά στην Επιτήρηση από 5/4/2013.
4959	- Μεταφορά στην Επιτήρηση από 5/4/2013.
4983	- Μεταφορά στην κατηγορία Επιτήρησης από 5/4/2013.
5080	- Μεταφορά στην κατηγορία Επιτήρησης από 06/09/2011.
5093	- Μεταφορά στην Κατηγορία Επιτήρησης από 8/4/2015.
5095	- Μεταφορά στην Επιτήρηση από 5/4/2013.
5101	- Αναστολή διαπραγμάτευσης από 1/9/2015.
5110	- Αναστολή διαπραγμάτευσης από 08/03/2016.
5112	- Μεταφορά στην Κατηγορία Επιτήρησης από 15/04/2016.
5115	- Μεταφορά στην Κατηγορία Επιτήρησης από 15/04/2016.
5123	- Μεταφορά στην Κατηγορία Επιτήρησης από 10/04/2014
5130	- Αναστολή διαπραγμάτευσης από 18/04/2017.
5136	- Αναστολή διαπραγμάτευσης από 02/05/2017.
5141	- Μεταφορά στην Κατηγορία Επιτήρησης από 10/05/2017.
5153	- Αναστολή διαπραγμάτευσης από 03/10/2017.
5154	- Αναστολή διαπραγμάτευσης από 03/10/2017.
5156	- Μεταφορά στην κατηγορία Επιτήρησης από 11/12/2017.
5160	- Μεταφορά στην Κατηγορία Επιτήρησης από 15/04/2016.
5161	- Μεταφορά στην κατηγορία Επιτήρησης από τις 25/11/2011.
5162	- Μεταφορά στην Κατηγορία Επιτήρησης από 21/12/2009.
5165	- Μεταφορά στην Κατηγορία Επιτήρησης από 15/02/2018.
5171	- Αναστολή διαπραγμάτευσης από 30/04/2018.
5172	- Αναστολή διαπραγμάτευσης από 30/04/2018.
5174	- Αναστολή διαπραγμάτευσης από 02/05/2018.
5178	- Μεταφορά στην Κατηγορία Επιτήρησης από 11/05/2018.
5179	- Αναστολή διαπραγμάτευσης από 25/05/2018.
5190	- Μεταφορά στην Κατηγορία Επιτήρησης από 10/04/2012.
5191	- Αναστολή διαπραγμάτευσης από 02/10/2018.
5192	- Αναστολή διαπραγμάτευσης από 02/10/2018.
5193	- Μεταφορά στην κατηγορία Επιτήρησης από 25/10/2018.
5194	- Μεταφορά στην κατηγορία Επιτήρησης από 25/10/2018.
5195	- Μεταφορά στην κατηγορία Επιτήρησης από 27/06/2008

**Σημειώσεις Χρεογράφων**

**Κωδικός      Κείμενο σημείωσης**

5196	-	Μεταφορά στην Κατηγορία Επιτήρησης από 08/04/2011.
5197	-	Μεταφορά στην κατηγορία Επιτήρησης από 07/11/2018.
5200	-	Μεταφορά στην Κατηγορία Επιτήρησης από 10/04/2012.
5205	-	Αναστολή διαπραγμάτευσης από 02/05/2019.
5206	-	Αναστολή διαπραγμάτευσης από 02/05/2019.
5207	-	Μεταφορά στην Επιτήρηση από 13/05/2019.



**Στοιχεία Συναλλαγών Πακέτων**

Χρεόγραφο	Όγκος πακέτου	Τιμή πακέτου	Αξία πακέτου	Ώρα έγκρισης	Σημείωση
ΓΕΚ ΤΕΡΝΑ (ΚΟ)	110,000	5.50	605,000.00	11:49:50	20
ΓΕΚ ΤΕΡΝΑ (ΚΟ)	100,000	5.75	575,000.00	14:07:17	20
ΓΕΚ ΤΕΡΝΑ (ΚΟ)	55,000	5.52	303,600.00	14:19:04	20
ΤΡΑΠΕΖΑ EUROBANK ERGASIAS (ΚΟ)	1,243,902	0.830	1,032,438.66	14:49:34	20

**Σημειώσεις πακέτων**

- 9 - Μέθοδος 6-1 / Ειδική Χρέωση
- 10 - Μέθοδος 6-1 / Ειδική Χρέωση, Αυθημερόν Διακανονισμός
- 14 - Μέθοδος 6-3 / Πακέτο Αποκατάστασης, Ατελής αγορά και Πώληση
- 18 - Μέθοδος 6-2 / SPOT 1
- 19 - Μέθοδος 6-2 / SPOT 2
- 20 - Μέθοδος 6-1 και Μέθοδος 6-1 Αυθημερόν Διακανονισμός
- 21 - Άλλη Προσυμφωνημένη

**Στοιχεία Συναλλαγών Δικαιωμάτων**

Ημερ. αποκοπής	Έναρξη εξάσκησης	Λήξη εξάσκησης	Λήξη διαπραγμάτευσης	Δικαιώματα	Κατωτ Τιμή	Ανωτ Τιμή	Τιμή κλεισ.	Τελευταία ζήτηση	Τελευταία προσφορά	Όγκος	Πράξεις	Αξία Συναλλαγών
04/07/2019	09/07/2019	23/07/2019	18/07/2019	INTEPTEK A.E. ΔΙΕΘΝΕΙΣ ΤΕΧΝ/ΓΙΕΣ (	0.006	0.007	0.006	...	...	34,568	5	212.41

**Στοιχεία Συναλλαγών Εκποιήσεων**

Χρεόγραφα	Τύπος Χρεογράφου	Όγκος Συναλλαγών	Αριθμός Πράξεων	Αξία Συναλλαγών	Σημείωση
<b>Δεν πραγματοποιήθηκαν Εκποιήσεις Μετοχών.</b>					

**Σημειώσεις Εκποιήσεων**

- 1 - Κανονική Εκποίηση.
- 2 - Εκποίηση Ενσώματων Ονομαστικών Μετοχών.
- 3 - Εκποίηση Αδιάθετων Κλασματικών Υπολοίπων.

**Στοιχεία Συναλλαγών Εκποιήσεων Ενσώματων Ονομαστικών Μετοχών**

Χρεόγραφα	Ημερ/νία έναρξης	Ημερ/νία λήξης	Αρχικό πλήθος	Διαθέσιμο πλήθος	Ημερομηνία	Μέση τιμή (ημέρας)	Μέση τιμή (περιόδου)	Αριθμός Πράξεων	Όγκος Συναλλαγών	Αξία Συναλλαγών
<b>Δεν πραγματοποιήθηκαν Εκποιήσεις Ενσώματων Ονομαστικών Μετοχών.</b>										

**Σημειώσεις Εκποιήσεων**

Σύμφωνα με την Απόφαση 1/380/04.05.2006 της Επιτροπής Κεφαλαιαγοράς εκποιούνται μέσω του Χρηματιστηρίου Αθηνών με επιμέλεια της εκδότριας εταιρείας, οι ενσώματες ονομαστικές μετοχές που δεν έχουν κατατεθεί στην εκδότρια προς αποϋλοποίηση. Η εκποίηση διενεργείται σύμφωνα με τον τρόπο που ορίζεται στο άρθρο 99Α του Κανονισμού του Χρηματιστηρίου Αθηνών.

**Στοιχεία Ενεργητικού Διαπραγματεύσιμων Αμοιβαίων Κεφαλαίων (Δ.Α.Κ.)**

	Ημερομηνία συναλλαγών	Δημιουργία / Εξαγορά	Αριθ. Μερ. (T-1)	Νέα Μερ. (T-1)	Εξαγορασθ. Μερ. (T-1)	Μερίδια (T) [1]	Αξία Ενεργητικού [2]	Καθαρή Τιμή	Μέρισμα/Μερίδι	Ημερ. Αποκοπής
ALPHA ETF FTSE Athex Large Cap	10/07/2019	5,000	812,382	---	---	812,382	17,661,100.00	21.7399	0.43	30/06/2018

**Σημειώσεις Δ.Α.Κ.**

[1] - Αριθμ. μεριδίων (T) = Αριθμ. μεριδίων (T-1) + Νεοεκδιθέντα μερίδια (T-1) - Εξαγορασθέντα μερίδια (T-1)

[2] - Περιλαμβάνονται και τα μερίδια που δημιουργήθηκαν / εξαγοράσθηκαν την ημέρα T-1.

Περιγραφή	Στοιχεία
Όνομασία Δ.Α.Κ.	ALPHA ETF FTSE Athex Large Cap
Σύμβολο Δ.Α.Κ. (GR)	<b>ΑΔΑΚ</b>
Σύμβολο Δ.Α.Κ. (EN)	AETF
ISIN Δ.Α.Κ.	GRF000153004
Κατηγορία Διαπραγμάτευσης	Διαπραγματεύσιμα Αμοιβαία Κεφάλαια (Δ.Α.Κ.)
Τύπος Δ.Α.Κ.	Μετοχών
Τρόπος διαχείρισης	Παθητικός
Επενδυτική Στρατηγική	Σκοπός της επενδυτικής πολιτικής του Αμοιβαίου Κεφαλαίου είναι η αναπαραγωγή της αποδόσεως του Δείκτη FTSE/X.A. Large Cap του Χρηματιστηρίου Αθηνών σε όρους Ευρώ, ακολουθώντας πλήρως και πανομοιότυπες τη σύνθεση του υποκείμενου Δείκτη.
Εκδότης	ΑΛΦΑ ASSET MANAGEMENT Α.Ε.Δ.Α.Κ.
Εταιρεία Διαχείρισης	ΑΛΦΑ ASSET MANAGEMENT Α.Ε.Δ.Α.Κ.
Ειδικοί Διαπραγματευτές	ΑΛΦΑ FINANCE Α.Χ.Ε.Π.Ε.Υ. , ΕΘΝΙΚΗ ΧΡΗΜΑΤΙΣΤΗΡΙΑΚΗ Α.Χ.Ε.Π.Ε.Υ.
Θεματοφύλακας	ΑΛΦΑ ΤΡΑΠΕΖΑ Α.Ε.
Σύμβολο Δείκτη (GR)	FTSE
Σύμβολο Δείκτη (EN)	FTSE
Όνομασία Δείκτη	FTSE/X.A. Large Cap
ISIN Δείκτη	GRI99201A006
Κλάσμα Δείκτη [1]	1/100
Αρχική Τιμή Μεριδίου	21.76
Συνολικός Αριθμός Μεριδίων [2]	812,382
Ημερομηνία πρώτης Έκδοσης	14/01/2008
Ημερομηνία έναρξης Διαπραγμάτευσης	24/01/2008
Νόμισμα Διαπραγμάτευσης	ΕΥΡΩ
Νόμισμα Ενεργητικού	ΕΥΡΩ
Αρχική Αξία Ενεργητικού [3]	3,000,000.00
Αριθμ. Μεριδίων για Δημιουργία-Εξαγορά [4]	5,000
Αμοιβή Διαχείρισης	0.375

**Σημειώσεις Δ.Α.Κ.**

[1] - Το κλάσμα της τιμής του δείκτη που αποτελεί η τιμή της πρώτης έκδοσης

[2] - Ο αριθμός μεριδίων που διαπραγματεύθηκαν στο Χρηματιστήριο την ημέρα T

[3] - Η αξία του ενεργητικού κατά την έκδοση

[4] - Ο αριθμός μεριδίων που απαιτείται κατά τη διαδικασία δημιουργίας εξαγοράς

## ΑΝΑΚΟΙΝΩΣΕΙΣ

### ΓΝΩΣΤΟΠΟΙΗΣΕΙΣ ΧΡΗΜΑΤΙΣΤΗΡΙΟΥ

**Ενημέρωση για την διαδικασία εκποιήσεων δεσμευμένων αξιών λόγω ενεχυρίασης ή άλλης επιβάρυνσης που δεν μεταφέρθηκαν από τον Ειδικό Λογαριασμό, σύμφωνα με το Άρθρο 29 (παρ. 8β, δ και 9) του ν.4569/2018**

Οι εκποιήσεις δεσμευμένων αξιών λόγω ενεχυρίασης ή άλλης επιβάρυνσης που δεν μεταφέρθηκαν από τον Ειδικό Λογαριασμό, σύμφωνα με το Άρθρο 29 (παρ. 8β, δ και 9) του ν.4569/2018, θα διενεργηθούν στο διάστημα από την Πέμπτη 02/05/2019 έως και την Τρίτη 16/07/2019, σύμφωνα με τον Πίνακα ανάθεσης σε Μέλος εκποιούμενων δεσμευμένων αξιών λόγω ενεχυρίασης ή άλλης επιβάρυνσης που δεν μεταφέρθηκαν από τον Ειδικό Λογαριασμό και τον Πίνακα υπολοίπων εκποιούμενων δεσμευμένων αξιών λόγω ενεχυρίασης ή άλλης επιβάρυνσης που δεν μεταφέρθηκαν από τον Ειδικό Λογαριασμό ανά ημέρα εκποίησης, που δημοσιεύονται στην ακόλουθη ιστοσελίδα της εταιρίας: [www.athegroup.gr/Law4569-ForcedSales](http://www.athegroup.gr/Law4569-ForcedSales)

### ΕΤΑΙΡΙΚΕΣ ΠΡΑΞΕΙΣ

#### **PROFILE A.E.B.E. ΠΛΗΡΟΦΟΡΙΚΗΣ**

Από 10/07/2019, και μετά την ισόποση αύξηση και μείωση του μετοχικού κεφαλαίου, οι μετοχές της εταιρίας «PROFILE A.E.B.E. ΠΛΗΡΟΦΟΡΙΚΗΣ» (GRS472003011) είναι διαπραγματεύσιμες στο Χρηματιστήριο Αθηνών με τελική ονομαστική αξία μετοχής €0,47 και χωρίς το δικαίωμα συμμετοχής στην επιστροφή κεφαλαίου ποσού €0,05 ανά μετοχή στους μετόχους της εταιρίας με καταβολή μετρητών.

RSS Feed: Corporate Announcements  
Posted on: 09 July 2019 17:14  
Author: CENTRIC ΣΥΜΜΕΤΟΧΩΝ Α.Ε.  
Subject: ΓΝΩΣΤΟΠΟΙΗΣΗ ΑΛΛΑΓΗΣ ΣΥΝΘΕΣΗΣ ΔΙΟΙΚΗΤΙΚΟΥ ΣΥΜΒΟΥΛΙΟΥ

Full article link: [http://dev-www1.helex.gr:8080/el/web/guest/companies-announcements-full-content/-/asset\\_publisher/bMe2sOcNyQuy/content/id/5171945](http://dev-www1.helex.gr:8080/el/web/guest/companies-announcements-full-content/-/asset_publisher/bMe2sOcNyQuy/content/id/5171945)

Τρίτη 9 Ιουλίου 2019

**Δελτίο Τύπου**

**Ανακοίνωση συγκρότησης Δ.Σ. σε σώμα**

Η CENTRIC ΣΥΜΜΕΤΟΧΩΝ ΑΝΩΝΥΜΗ ΕΤΑΙΡΕΙΑ γνωστοποιεί στο επενδυτικό κοινό, ότι με την από 9.7.2019 απόφαση της Τακτικής Γενικής Συνέλευσης των Μετόχων της Εταιρίας εκλέχτηκε νέο Διοικητικό Συμβούλιο, το οποίο συγκροτήθηκε σε σώμα κατά την από 9.7.2019 συνεδρίασή του ως εξής:

- 1) **Νικόλαος Μαρινάκος** του Σαράντου, Πρόεδρος, μη εκτελεστικό μέλος,
- 2) **Μαρία Αρβανίτη** του Νικηφόρου, Διευθύνουσα Σύμβουλος, εκτελεστικό μέλος,
- 3) **Εμμανουήλ Βλασερός** του Προκοπίου, μη εκτελεστικό μέλος,
- 4) **Δημήτριος Πεφάνης** του Γερασίμου, ανεξάρτητο μη εκτελεστικό μέλος
- 5) **Γεώργιος Σαλιάρης – Φασσέας** του Δημητρίου, ανεξάρτητο μη εκτελεστικό μέλος

Η θητεία του νέου Διοικητικού Συμβουλίου θα είναι πενταετής, ήτοι θα λήξει το



αργότερο έως την Τακτική Γενική Συνέλευση των μετόχων της Εταιρίας του έτους 2024.

[View article...](#)

RSS Feed: Corporate Announcements

Posted on: 09 July 2019 17:35

Author: ΑΤΤΙCΑ Α.Ε. ΣΥΜΜΕΤΟΧΩΝ

Subject: ΑΠΟΦΑΣΗ ΔΙΟΙΚΗΤΙΚΟΥ ΣΥΜΒΟΥΛΙΟΥ ΓΙΑ ΤΗΝ ΕΚΔΟΣΗ ΚΟΙΝΟΥ ΟΜΟΛΟΓΙΑΚΟΥ ΔΑΝΕΙΟΥ ΜΕ ΕΜΠΡΑΓΜΑΤΕΣ ΕΞΑΣΦΑΛΙΣΕΙΣ ΚΑΙ ΕΙΣΑΓΩΓΗ ΤΩΝ ΟΜΟΛΟΓΙΩΝ ΠΡΟΣ ΔΙΑΠΡΑΓΜΑΤΕΥΣΗ ΣΤΟ Χ.Α.

Full article link: [http://dev-www1.helex.gr:8080/el/web/guest/companies-announcements-full-content/-/asset\\_publisher/bMe2sOcNyQuy/content/id/5172032](http://dev-www1.helex.gr:8080/el/web/guest/companies-announcements-full-content/-/asset_publisher/bMe2sOcNyQuy/content/id/5172032)

## ΑΝΑΚΟΙΝΩΣΗ

### **ΑΠΟΦΑΣΗ ΔΙΟΙΚΗΤΙΚΟΥ ΣΥΜΒΟΥΛΙΟΥ ΓΙΑ ΤΗΝ ΕΚΔΟΣΗ ΚΟΙΝΟΥ ΟΜΟΛΟΓΙΑΚΟΥ ΔΑΝΕΙΟΥ ΜΕ ΕΜΠΡΑΓΜΑΤΕΣ ΕΞΑΣΦΑΛΙΣΕΙΣ ΚΑΙ ΕΙΣΑΓΩΓΗ ΤΩΝ ΟΜΟΛΟΓΙΩΝ ΠΡΟΣ ΔΙΑΠΡΑΓΜΑΤΕΥΣΗ ΣΤΟ Χ.Α.**

Η ΑΤΤΙCΑ Α.Ε. ΣΥΜΜΕΤΟΧΩΝ, σύμφωνα με το Ν.3556/2007 και τον Κανονισμό (ΕΕ) 596/2014, ενημερώνει το επενδυτικό κοινό ότι σύμφωνα με την από 08.07.2019 συνεδρίαση του Διοικητικού της Συμβουλίου, αποφάσισε την έκδοση κοινού ομολογιακού δανείου με εμπράγματα εξασφαλίσεις, σύμφωνα με τον ν.4548/2018, ποσού εκατόν είκοσι πέντε εκατομμυρίων ευρώ (ευρώ 125.000.000) κατ' ελάχιστον και έως εκατόν εβδομήντα πέντε εκατομμυρίων ευρώ (ευρώ 175.000.000), τη διάθεση των ομολογιών μέσω δημόσιας προσφοράς, υπό την αίρεση της λήψης των σχετικών εγκρίσεων από την Επιτροπή Κεφαλαιαγοράς, και την υποβολή αιτήσεως για την εισαγωγή των ομολογιών προς διαπραγμάτευση στην Κατηγορία Τίτλων Σταθερού Εισοδήματος της οργανωμένης αγοράς του Χρηματιστηρίου Αθηνών.

Η υλοποίηση της συναλλαγής θα εξαρτηθεί από τις συνθήκες της αγοράς.

Η ΑΤΤΙCΑ Α.Ε. ΣΥΜΜΕΤΟΧΩΝ θα ενημερώσει προσηκόντως το επενδυτικό κοινό με νεότερες ανακοινώσεις για τη δημοσίευση του ενημερωτικού δελτίου και τη διενέργεια της δημόσιας προσφοράς των ομολογιών.

Καλλιθέα, 9 Ιουλίου 2019

[View article...](#)

RSS Feed: Corporate Announcements

Posted on: 09 July 2019 18:41

Author: ΕΛΛΗΝΙΚΑ ΧΡΗΜΑΤΙΣΤΗΡΙΑ Α.Ε.

Subject: Νέος Εσωτερικός Ελεγκτής

Full article link: [http://dev-www1.helex.gr:8080/el/web/guest/companies-announcements-full-content/-/asset\\_publisher/bMe2sOcNyQuy/content/id/5172218](http://dev-www1.helex.gr:8080/el/web/guest/companies-announcements-full-content/-/asset_publisher/bMe2sOcNyQuy/content/id/5172218)

Η Εταιρεία «Ελληνικά Χρηματιστήρια-Χρηματιστήριο Αθηνών Ανώνυμη Εταιρεία Συμμετοχών» σε εφαρμογή των διατάξεων του Ν. 3016/2002 και της υπ' αρ. 3/347/12.07.2005 απόφασης της Επιτροπής Κεφαλαιαγοράς, ανακοινώνει ότι, με την από 9.7.2019 απόφαση του Διοικητικού Συμβουλίου της Εταιρείας, τα καθήκοντα του Εσωτερικού Ελεγκτή αναλαμβάνει ο κ. Νικόλαος Μπαρλίγκας, Διευθυντής Εσωτερικού Ελέγχου, σε αντικατάσταση, λόγω αποχωρήσεως, της κας Μαρία Σουρή.

[View article...](#)

RSS Feed: Corporate Announcements  
Posted on: 09 July 2019 19:02  
Author: CNL CAPITAL Ε.Κ.Ε.Σ - Δ.Ο.Ε.Ε.  
Subject: ΓΝΩΣΤΟΠΟΙΗΣΗ ΕΚΔΟΣΗΣ ΟΜΟΛΟΓΙΑΚΟΥ ΔΑΝΕΙΟΥ

Full article link: [http://dev-www1.helex.gr:8080/el/web/guest/companies-announcements-full-content/-/asset\\_publisher/bMe2sOcNyQuy/content/id/5172268](http://dev-www1.helex.gr:8080/el/web/guest/companies-announcements-full-content/-/asset_publisher/bMe2sOcNyQuy/content/id/5172268)

Συνημμένη Γνωστοποίηση Έκδοσης Ομολογιακού Δανείου CNL CAPITAL Ε.Κ.Ε.Σ.-  
Δ.Ο.Ε.Ε.

[ΓΝΩΣΤΟΠΟΙΗΣΗ ΕΚΔΟΣΗΣ ΟΜΟΛΟΓΙΑΚΟΥ ΔΑΝΕΙΟΥ](#)

[View article...](#)

RSS Feed: Corporate Announcements  
Posted on: 10 July 2019 09:37  
Author: O.T.E. A.E.  
Subject: Ανακοίνωση - Αγορά Ιδίων Μετοχών

Full article link: [http://dev-www1.helex.gr:8080/el/web/guest/companies-announcements-full-content/-/asset\\_publisher/bMe2sOcNyQuy/content/id/5172892](http://dev-www1.helex.gr:8080/el/web/guest/companies-announcements-full-content/-/asset_publisher/bMe2sOcNyQuy/content/id/5172892)

### **Ανακοίνωση - Αγορά Ιδίων Μετοχών**

**Αθήνα, 10 Ιουλίου 2019** – Ο Οργανισμός Τηλεπικοινωνιών της Ελλάδος Α.Ε. («ΟΤΕ Α.Ε.» ή «Εταιρεία»), ανακοινώνει ότι στο πλαίσιο του Προγράμματος Επαναγοράς Ιδίων Μετοχών, την 09/07/2019, αγόρασε 87.500 ίδιες μετοχές με μέση τιμή κτήσης €12,4343 ανά μετοχή, συνολικής αξίας €1.088.003,52 σύμφωνα με το άρθρο 49 του Ν. 4548/2018 και τις αποφάσεις των αρμοδίων οργάνων της Εταιρείας.

Μετά και την προαναφερόμενη αγορά, η Εταιρεία κατέχει 4.278.500 ίδιες μετοχές, ποσοστό 0,891% του συνόλου των μετοχών της Εταιρείας.

*Η ανακοίνωση εκδίδεται σύμφωνα με τον Κανονισμό (ΕΕ) αριθ. 596/2014 του Ευρωπαϊκού Κοινοβουλίου και του Συμβουλίου της 16<sup>ης</sup> Απριλίου 2014 και τον κατ' εξουσιοδότηση Κανονισμό (ΕΕ) 2016/1052 της Επιτροπής της 8ης Μαρτίου 2016.*

[View article...](#)

RSS Feed: Corporate Announcements  
Posted on: 10 July 2019 10:01  
Author: ΓΕΚ ΤΕΡΝΑ Α.Ε.  
Subject: ΠΩΛΗΣΗ ΜΕΤΟΧΩΝ ΑΠΟ Μ. ΓΟΥΡΖΗ\_ΥΠΟΧΡΕΟ ΠΡΟΣΩΠΟ

Full article link: [http://dev-www1.helex.gr:8080/el/web/guest/companies-announcements-full-content/-/asset\\_publisher/bMe2sOcNyQuy/content/id/5172924](http://dev-www1.helex.gr:8080/el/web/guest/companies-announcements-full-content/-/asset_publisher/bMe2sOcNyQuy/content/id/5172924)

Η εταιρεία «ΓΕΚ ΤΕΡΝΑ Α.Ε. Συμμετοχών, Ακινήτων, Κατασκευών» ανακοινώνει με βάση το άρθρο 21 του Ν.3556/2007 σε συνδυασμό με το άρθρο 11 της απόφασης της ΕΚ 1/434/3.7.2007 ότι ο μέτοχος και Αντιπρόεδρος του Δ.Σ. της Εταιρείας (Υπόχρεο Πρόσωπο βάσει του Κανονισμού (ΕΕ) 596/2014) κ. Μιχαήλ Γουρζής, προέβη στις 9/7/2019 σε πώληση 68.000 κοινών ονομαστικών μετοχών συνολικής αξίας 385.660,91 ευρώ.

[View article...](#)

RSS Feed: Corporate Announcements

Posted on: 10 July 2019 10:01

Author: SPACE HELLAS A.E.

Subject: ΔΕΛΤΙΟ ΤΥΠΟΥ

Full article link: [http://dev-www1.helex.gr:8080/el/web/guest/companies-announcements-full-content/-/asset\\_publisher/bMe2sOcNyQuy/content/id/5172944](http://dev-www1.helex.gr:8080/el/web/guest/companies-announcements-full-content/-/asset_publisher/bMe2sOcNyQuy/content/id/5172944)

ΔΕΛΤΙΟ ΤΥΠΟΥ

[ΔΕΛΤΙΟ ΤΥΠΟΥ](#)

[View article...](#)



RSS Feed: Corporate Announcements  
Posted on: 10 July 2019 10:02  
Author: PROFILE A.E.B.E.  
Subject: Γνωστοποίηση αγοράς ιδίων μετοχών

Full article link: [http://dev-www1.helex.gr:8080/el/web/guest/companies-announcements-full-content/-/asset\\_publisher/bMe2sOcNyQuy/content/id/5172962](http://dev-www1.helex.gr:8080/el/web/guest/companies-announcements-full-content/-/asset_publisher/bMe2sOcNyQuy/content/id/5172962)

Σε εφαρμογή του άρθρου 4 παρ.4 του υπ' αριθμ. 2273/2003 Κανονισμού της Επιτροπής των Ευρωπαϊκών Κοινοτήτων, η Ανώνυμη Εταιρεία με την επωνυμία "PROFILE A.E.B.E. ΠΛΗΡΟΦΟΡΙΚΗΣ", (εφεξής "Εταιρεία") ανακοινώνει ότι, σύμφωνα με το άρθρο 16 του κ.ν.2190/1920 όπως ισχύει, και βάσει των σχετικών αποφάσεων της Τακτικής Γενικής Συνέλευσης των Μετόχων της 11<sup>ης</sup> Μαΐου 2018 και του Διοικητικού Συμβουλίου της 14<sup>ης</sup> Μαΐου 2018, προέβη σε αγορά ιδίων μετοχών, ως ακολούθως:

1) Την 09/07/2019 η Εταιρεία αγόρασε με μέση τιμή κτήσης 3,3837 ευρώ ανά μετοχή, 7.297 μετοχές συνολικής αξίας 24.691,04 ευρώ.

[View article...](#)

RSS Feed: Corporate Announcements

Posted on: 10 July 2019 10:06

Author: ΣΦΑΚΙΑΝΑΚΗΣ Α.Ε.Β.Ε.

Subject: Ανακοίνωση Ρυθμιζόμενης Πληροφορίας Ν.3556/2007:  
Γνωστοποίηση συναλλαγών

Full article link: [http://dev-www1.helex.gr:8080/el/web/guest/companies-announcements-full-content/-/asset\\_publisher/bMe2sOcNyQuy/content/id/5172974](http://dev-www1.helex.gr:8080/el/web/guest/companies-announcements-full-content/-/asset_publisher/bMe2sOcNyQuy/content/id/5172974)

Η Εταιρεία ΣΦΑΚΙΑΝΑΚΗΣ Α.Ε.Β.Ε. σε εφαρμογή των διατάξεων του Ν.3556/2007 σε συνδυασμό με το άρθρο 11 της απόφασης της Ε.Κ. 1/434/3.7.2007 και του άρθρου 19 του Κανονισμού 596/2014, ανακοινώνει ότι ο κ. Σταύρος Τάκης του Παναγιώτη στα πλαίσια της Υποχρεωτικής Δημόσιας Πρότασης που έχει υποβάλλει, προέβη την 08.07.2019 σε αγορά 300 κοινών ονομαστικών μετοχών της Εταιρείας έναντι 0,34 Ευρώ ανά μετοχή μέσω χρηματιστηριακών συναλλαγών οι οποίες θα εκκαθαριστούν την 10.07.2019 και την 09.07.2019 σε αγορά 4.400 κοινών ονομαστικών μετοχών της Εταιρείας έναντι 0,34 Ευρώ ανά μετοχή μέσω χρηματιστηριακών συναλλαγών, οι οποίες θα εκκαθαριστούν την 11.07.2019.

[View article...](#)

RSS Feed: Corporate Announcements  
Posted on: 10 July 2019 11:20  
Author: F.G. EUROPE A.E.  
Subject: ΑΝΑΚΟΙΝΩΣΗ ΡΥΘΜΙΖΟΜΕΝΗΣ ΠΛΗΡΟΦΟΡΙΑΣ ΤΟΥ Ν.  
3556/2007: Γνωστοποίηση συναλλαγών

Full article link: [http://dev-www1.helex.gr:8080/el/web/guest/companies-announcements-full-content/-/asset\\_publisher/bMe2sOcNyQuy/content/id/5173004](http://dev-www1.helex.gr:8080/el/web/guest/companies-announcements-full-content/-/asset_publisher/bMe2sOcNyQuy/content/id/5173004)

**Ανακοίνωση σύμφωνα με τις διατάξεις του άρθρου 24 παρ. 2 (α) του Ν. 3461/2006**

Σύμφωνα με το άρθρο 24 παρ. 2 (α) του Ν. 3461/2006, η εταιρεία SILANER INVESTMENTS LIMITED δηλώνει ότι, στις 09.07.2019 απέκτησε συνολικά 16 κοινές ονομαστικές μετοχές της εταιρείας FG Europe A.E. έναντι 0,4920 Ευρώ ανά μετοχή μέσω χρηματιστηριακών συναλλαγών, οι οποίες θα εκκαθαριστούν την 11.07.2019.

[View article...](#)

RSS Feed: Corporate Announcements  
Posted on: 10 July 2019 11:46  
Author: ΠΛΑΣΤΙΚΑ ΚΡΗΤΗΣ Α.Β.Ε.Ε.  
Subject: ΑΝΑΚΟΙΝΩΣΗ ΡΥΘΜΙΖΟΜΕΝΗΣ ΠΛΗΡΟΦΟΡΙΑΣ ΤΟΥ Ν.  
3556/2007: Γνωστοποίηση συναλλαγών

Full article link: [http://dev-www1.helex.gr:8080/el/web/guest/companies-announcements-full-content/-/asset\\_publisher/bMe2sOcNyQuy/content/id/5173019](http://dev-www1.helex.gr:8080/el/web/guest/companies-announcements-full-content/-/asset_publisher/bMe2sOcNyQuy/content/id/5173019)

**Βλέπετε συνημμένα την ΑΝΑΚΟΙΝΩΣΗ Ρυθμιζόμενης Πληροφορίας του Ν.3556/2007: Γνωστοποίηση συναλλαγών**

[ΑΝΑΚΟΙΝΩΣΗ Ρυθμιζόμενης Πληροφορίας του Ν.3556/2007: Γνωστοποίηση συναλλαγών](#)

[View article...](#)

RSS Feed: Corporate Announcements

Posted on: 10 July 2019 12:25

Author: ΙΑΣΩ Α.Ε.

Subject: ΑΝΑΚΟΙΝΩΣΗ ΡΥΘΜΙΖΟΜΕΝΗΣ ΠΛΗΡΟΦΟΡΙΑΣ ΤΟΥ Ν. 3556/2007: Γνωστοποίηση για μεταβολή ποσοστού μετόχων σε επίπεδο δικαιωμάτων ψήφου

Full article link: [http://dev-www1.helex.gr:8080/el/web/guest/companies-announcements-full-content/-/asset\\_publisher/bMe2sOcNyQuy/content/id/5173079](http://dev-www1.helex.gr:8080/el/web/guest/companies-announcements-full-content/-/asset_publisher/bMe2sOcNyQuy/content/id/5173079)

Η ανώνυμη εταιρεία με την επωνυμία «**ΙΑΣΩ ΙΔΙΩΤΙΚΗ ΓΕΝΙΚΗ ΜΑΙΕΥΤΙΚΗ – ΓΥΝΑΙΚΟΛΟΓΙΚΗ & ΠΑΙΔΙΑΤΡΙΚΗ ΚΛΙΝΙΚΗ - ΔΙΑΓΝΩΣΤΙΚΟ - ΘΕΡΑΠΕΥΤΙΚΟ ΚΑΙ ΕΡΕΥΝΗΤΙΚΟ ΚΕΝΤΡΟ Α.Ε.**» και το διακριτικό τίτλο «**ΙΑΣΩ Α.Ε.**» (η Εταιρεία), ενημερώνει το επενδυτικό κοινό σύμφωνα με τις σχετικές διατάξεις του Ν. 3556/2007 και του Κανονισμού (ΕΕ) 596/2014 του Ευρωπαϊκού Κοινοβουλίου και του Συμβουλίου για την κατάχρηση της αγοράς, έκαστος όπως ισχύει, ότι την 9.07.2019 υπεβλήθη στην Εταιρεία γνωστοποίηση του νομικού προσώπου με την επωνυμία «OCM Luxembourg Healthcare Greece S.a.r.l.», σύμφωνα με την οποία την 4.07.2019 το ως άνω νομικό πρόσωπο απέκτησε, μέσω της προαιρετικής δημόσιας πρότασης που υπέβαλε την 11.04.2019, 101.847.074 μετοχές εκδόσεως της Εταιρείας και αντίστοιχα δικαιώματα ψήφου που αντιστοιχούν σε ποσοστό 83,37% του συνόλου των μετοχών και δικαιωμάτων ψήφου της Εταιρείας.

Η γνωστοποίηση υποβλήθηκε από τον ως άνω μέτοχο και για λογαριασμό του νομικού προσώπου «Oaktree Capital Group Holdings GP, LLC» που είναι ο απώτατος ελέγχων, καθώς και για λογαριασμό όλων των ελεγχόμενων οντοτήτων μέσω των οποίων κατέχονται τα ως άνω δικαιώματα ψήφου. Η αλυσίδα των ελεγχόμενων οντοτήτων μέσω των οποίων κατέχονται τα ως άνω δικαιώματα ψήφου της Εταιρείας έχει ως εξής:

- Η OCM Luxembourg Healthcare Greece S.a.r.l. ελέγχεται από την OCM Luxembourg Healthcare Greece Parent S.a.r.l.
- Η OCM Luxembourg Healthcare Greece Parent S.a.r.l. ελέγχεται από την OCM Luxembourg EPF IV S.a.r.l.
- Η OCM Luxembourg EPF IV S.a.r.l. ελέγχεται από την Oaktree European Principal Fund IV, Ltd.
- Η Oaktree European Principal Fund IV, Ltd. ελέγχεται από την Oaktree European Principal Fund IV,L.P. και την Oaktree European Principal Fund IV, S.C.S.
- Η Oaktree European Principal Fund IV, L.P. έχει ως general partner (ομόρρυθμο εταίρο) την Oaktree European Principal Fund IV GP, L.P. και ως μοναδικό διευθυντή και επενδυτικό διαχειριστή την Oaktree Capital Management, L.P. (βλέπε κατωτέρω).

- Η Oaktree European Principal Fund IV, S.C.S. έχει ως general partner (ομόρρυθμο εταίρο) την Oaktree European Principal Fund IV GP, S.a.r.l.
- Η Oaktree European Principal Fund IV GP, S.a.r.l. ελέγχεται από την Oaktree European Principal Fund IV GP, L.P.
- Η Oaktree European Principal Fund IV GP, L.P. έχει ως general partner (ομόρρυθμο εταίρο) την Oaktree European Principal Fund IV GP, Ltd.
- Η Oaktree European Principal Fund IV GP, Ltd. ελέγχεται από την Oaktree Fund GP I, L.P.
- Η Oaktree Fund GP I, L.P. έχει ως general partner (ομόρρυθμο εταίρο) την Oaktree Capital Management, L.P.
- Η Oaktree Capital Management, L.P. έχει ως general partner (ομόρρυθμο εταίρο) την Oaktree Holdings, Inc.
- Η Oaktree Holdings, Inc. ελέγχεται από την Oaktree Capital Group, LLC.
- Η Oaktree Capital Group, LLC (“Oaktree”) είναι εταιρεία εισηγμένη στο Χρηματιστήριο της Νέας Υόρκης. Η Oaktree Capital Group Holdings, L.P. κατέχει το σύνολο των μετοχικών μονάδων τάξεως Β' της Oaktree, ποσοστό το οποίο αντιστοιχεί στο 93,5% των συνολικών δικαιωμάτων ψήφου των μετοχικών μονάδων τάξεως Α και Β της Oaktree. Οι μετοχικές μονάδες τάξεως Β' δεν έχουν οικονομικό δικαίωμα επί των δραστηριοτήτων της Oaktree.
- Ο general partner (ομόρρυθμος εταίρος) της Oaktree Capital Group Holdings, L.P. είναι η Oaktree Capital Group Holdings GP, LLC, η οποία επίσης ενεργεί ως διαχειριστής της Oaktree και υπό αυτήν την ιδιότητα έχει το δικαίωμα να διορίζει όλα τα μέλη του διοικητικού συμβουλίου της Oaktree για όσο διάστημα ικανοποιείται ο όρος ελέγχου της Oaktree. Η συμφωνία διαχείρισης της Oaktree προβλέπει ότι για όση διάρκεια τα ανώτατα διευθυντικά στελέχη της Oaktree, ή οι αντικαταστάτες αυτών ή συνδεδεμένες εταιρείες/οντότητες (πλην των θυγατρικών της Oaktree), συμπεριλαμβανομένης της Oaktree Capital Group Holdings, L.P., συλλογικά κατέχουν άμεσα ή έμμεσα τουλάχιστον 10% των συνολικών μετοχικών μονάδων της Oaktree, η Oaktree Capital Group Holdings GP, LLC., έχει το δικαίωμα να διορίζει όλα τα μέλη του διοικητικού συμβουλίου της Oaktree.
- Η Oaktree Capital Group Holdings GP, LLC διευθύνεται από μια εκτελεστική επιτροπή η οποία αποτελείται από ανώτατα στελέχη της Oaktree και κανένα φυσικό πρόσωπο ατομικά δεν έχει έλεγχο επί αυτής.

[View article...](#)

RSS Feed: Corporate Announcements  
Posted on: 10 July 2019 14:10  
Author: ΜΥΤΙΛΗΝΑΙΟΣ Α.Ε.  
Subject: Συμβάσεις EPC για φωτοβολταϊκά έργα στο Καζακστάν για λογαριασμό της Total Eren  
Full article link: [http://dev-www1.helex.gr:8080/el/web/guest/companies-announcements-full-content/-/asset\\_publisher/bMe2sOcNyQuy/content/id/5173210](http://dev-www1.helex.gr:8080/el/web/guest/companies-announcements-full-content/-/asset_publisher/bMe2sOcNyQuy/content/id/5173210)

### Δελτίο Τύπου

#### **Συμβάσεις EPC για φωτοβολταϊκά έργα στο Καζακστάν για λογαριασμό της Total Eren**

**Αθήνα, Ελλάδα – 10 Ιουλίου** – Η θυγατρική της MYTILINEOS, METKA EGN, ανακοινώνει την υπογραφή συμβάσεων με την Total Eren για τη Μελέτη – Προμήθεια - Κατασκευή (EPC), δύο φωτοβολταϊκών έργων στο Καζακστάν, συνολικής ισχύος 128 MWp.

Συγκεκριμένα, το πρώτο έργο ("Nomad") είναι μία φωτοβολταϊκή ηλεκτροπαραγωγική μονάδα, ισχύος 28 MWp που βρίσκεται κοντά στο χωριό Zhalagash στην περιοχή Kyzylorda και το δεύτερο έργο ("M-KAT") είναι μία έτερη φωτοβολταϊκή ηλεκτροπαραγωγική μονάδα ισχύος 100 MWp που βρίσκεται δίπλα στο χωριό Shu στην περιοχή Zhambyl.

Στα έργα θα εγκατασταθούν κεντρικοί μετατροπείς ενέργειας, μονοκρυσταλλικής τεχνολογίας πάνελ και κινητό σύστημα στήριξης φωτοβολταϊκών πλαισίων. Το έργο Nomad αποτελείται από 83.592 φωτοβολταϊκά πλαίσια 335Wp, 8 υποσταθμούς παραγωγής και καλύπτει έκταση 73,94 εκταρίων. Το έργο M-KAT αποτελείται από 298.485 φωτοβολταϊκές μονάδες 335Wp, 24 υποσταθμούς παραγωγής και καλύπτει έκταση 328,93ha.

Και τα δυο έργα θα είναι τα μόνα με το συγκεκριμένο σύστημα στήριξης στο

Καζακστάν και αναμένεται να τεθούν σε λειτουργία μέχρι τα τέλη του 2019. Μόλις ολοκληρωθούν, οι Nomad και M-KAT αναμένεται να παράγουν μαζί 225 GWh ετησίως, καλύπτοντας τις ανάγκες περίπου 40.000 κατοίκων του Καζακστάν και εξοικονομώντας περίπου 300.000 τόνους CO<sub>2</sub> ετησίως.

Η METKA EGN εδραιώνεται ταχύτατα ανάμεσα στις πιο αξιόπιστες EPC εταιρείες στους τομείς της ηλιακής ενέργειας και της αποθήκευσης ενέργειας, συμβαδίζοντας με τις αρχές της MYTILINEOS, γεγονός που εξασφαλίζει την ανάπτυξη και την επιχειρηματική αριστεία, αλλά και τη δημιουργία αξίας για όλους τους πελάτες, τους επιχειρηματικούς εταίρους και τους μετόχους.

Οι συμβάσεις αυτές καθιερώνουν τη συνεργασία της MYTILINEOS με την γαλλική Total Eren, έναν κορυφαίο ανεξάρτητο παραγωγό ενέργειας, από ανανεώσιμες πηγές (IPP), που αναπτύσσει, χρηματοδοτεί, επενδύει, κατασκευάζει και εκμεταλλεύεται αιολικά, ηλιακά και υδροηλεκτρικά πάρκα σε παγκόσμιο επίπεδο. Η Total Eren διαθέτει σήμερα περισσότερα από 2400 MW έργων ανανεώσιμης ενέργειας που λειτουργούν ή βρίσκονται υπό κατασκευή και στις πέντε ηπείρους.

Η METKA EGN διακρίνεται μεταξύ των προτιμητέων προμηθευτών της Total Eren. Αυτό το καθεστώς αντανακλά την εμπιστοσύνη, την τεχνογνωσία και την αξιοπιστία που έχει επιτύχει η METKA EGN στην αγορά.

Το συνολικό κόστος του έργου για το Nomad και το M-Kat για την Total Eren ανέρχεται σε 157 εκ. δολάρια ΗΠΑ.

***Για περισσότερες πληροφορίες, παρακαλούμε επικοινωνήστε:***

κα. Αντιγόνη Φάκου: Γραφείο Τύπου MYTILINEOS Τηλ. 210-6877346 | Fax 210-6877400 | E-mail: [Antigoni.Fakou@mytilineos.gr](mailto:Antigoni.Fakou@mytilineos.gr).

## **ΜΥΤΙΛΗΝΑΙΟΣ Α.Ε.**

Η Εταιρεία MYTILINEOS κατέχει ηγετική θέση στους τομείς Μεταλλουργίας, Ηλεκτρισμού & Φυσικού Αερίου και Ολοκληρωμένων Έργων & Υποδομών. Ιδρύθηκε στην Ελλάδα το 1990, είναι εταιρία εισηγμένη στο Χρηματιστήριο Αθηνών, με ενοποιημένο κύκλο εργασιών που ξεπερνά τα 1,5 δισ. ευρώ και απασχολεί περισσότερους από 2.900 άμεσους και έμμεσους εργαζόμενους στην Ελλάδα και το εξωτερικό.



Για περισσότερες πληροφορίες, επισκεφτείτε τη διεύθυνση [www.mytilineos.gr](http://www.mytilineos.gr) | [Facebook](#) | [Twitter](#) | [YouTube](#) | [LinkedIn](#)

#### METKA EGN:

Η METKA EGN είναι θυγατρική της MYTILINEOS A.E., και ειδικεύεται στην ανάπτυξη και κατασκευή φωτοβολταϊκών έργων μεγάλης κλίμακας για τις παγκόσμιες αγορές ηλιακής ενέργειας και αποθήκευσης ενέργειας. Η εταιρεία εξυπηρετεί μεγάλους διεθνείς πελάτες κυρίως στις αγορές της Ευρώπης, της Μέσης Ανατολής, της Κεντρικής Ασίας και της Αμερικής. Για περισσότερες πληροφορίες, επισκεφτείτε τη διεύθυνση [www.metka-egn.com](http://www.metka-egn.com).

#### TOTAL EREN:

Η Total Eren, που ιδρύθηκε το 2012 από τους Πάρη Μουράτογλου και David Corchia, αναπτύσσει, χρηματοδοτεί, κατασκευάζει και εκμεταλλεύεται ηλεκτροπαραγωγικές μονάδες από ανανεώσιμες πηγές ενέργειας (ηλιακή, αιολική, υδροηλεκτρική) με ισχύ άνω των 2.400 MW σε λειτουργία ή υπό κατασκευή, παγκοσμίως. Μέσω συνεργασιών με τοπικούς developers, η Total Eren αναπτύσσει αυτή τη στιγμή πολυάριθμα ενεργειακά έργα σε χώρες και περιοχές όπου η ανανεώσιμη ενέργεια αντιπροσωπεύει μια οικονομικά βιώσιμη απάντηση στην αυξανόμενη ζήτηση ενέργειας, όπως στην Ανατολική Ευρώπη, την Κεντρική και Δυτική Ασία, τη Λατινική Αμερική και την Αφρική. Στις 5 Απριλίου 2019, η Total Eren απορρόφησε τη NovEnergia στον Όμιλο, διευρύνοντας έτσι την παρουσία της κυρίως στη Νότια Ευρώπη. Στόχος της είναι να επιτευχθεί συνολική καθαρή εγκατεστημένη ισχύς άνω των 3 GW έως το 2022, επιπλέον των σταθμών ηλεκτροπαραγωγής NovEnergia. Από το Δεκέμβριο του 2017, η Total S.A., η μεγαλύτερη ενεργειακή εταιρεία, συμμετέχει ως μέτοχος της Total Eren. Για περισσότερες πληροφορίες, επισκεφτείτε τη διεύθυνση [www.total-eren.com](http://www.total-eren.com)

[View article...](#)

RSS Feed: Corporate Announcements

Posted on: 10 July 2019 14:55

Author: ΣΤΕΛΙΟΣ ΚΑΝΑΚΗΣ Α.Β.Ε.Ε.

Subject: ΑΝΑΚΟΙΝΩΣΗ ΡΥΘΜΙΖΟΜΕΝΗΣ ΠΛΗΡΟΦΟΡΙΑΣ ΤΟΥ Ν. 3556/2007: Γνωστοποίηση για μεταβολή ποσοστού μετόχων σε επίπεδο δικαιωμάτων ψήφου

Full article link: [http://dev-www1.helex.gr:8080/el/web/guest/companies-announcements-full-content/-/asset\\_publisher/bMe2sOcNyQuy/content/id/5173236](http://dev-www1.helex.gr:8080/el/web/guest/companies-announcements-full-content/-/asset_publisher/bMe2sOcNyQuy/content/id/5173236)

Η Ανώνυμη Εταιρεία «ΣΤΕΛΙΟΣ ΚΑΝΑΚΗΣ ΑΝΩΝΥΜΗ ΒΙΟΜΗΧΑΝΙΚΗ ΚΑΙ ΕΜΠΟΡΙΚΗ ΕΤΑΙΡΕΙΑ ΠΡΩΤΩΝ ΥΛΩΝ ΖΑΧΑΡΟΠΛΑΣΤΙΚΗΣ ΑΡΤΟΠΟΙΙΑΣ ΚΑΙ ΠΑΓΩΤΟΥ» (εφεξής «Εταιρεία»), ενημερώνει το επενδυτικό κοινό, δυνάμει του ν. 3556/2007 και της υπ' αριθ. 1/434/03.07.2007 απόφασης του Διοικητικού Συμβουλίου της Επιτροπής Κεφαλαιαγοράς καθώς και του άρθρου 19 του Κανονισμού (ΕΕ) 596/2014 του Ευρωπαϊκού Κοινοβουλίου και του Συμβουλίου της 16<sup>ης</sup> Απριλίου 2014, ότι σύμφωνα με την από 08.07.2019 γνωστοποίηση που εστάλη στην Εταιρεία με σχετικό Έντυπο Γνωστοποίησης Σημαντικών Μεταβολών Δικαιωμάτων Ψήφου από την Orkla ASA, μητρική εταιρεία του Ομίλου Orkla, η οποία εδρεύει στο Όσλο της Νορβηγίας, η εταιρεία Orkla Food Ingredients AS, η οποία ελέγχεται από την εταιρεία Orkla ASA, κατέχει πλέον 7.397.320 κοινές ονομαστικές μετοχές της Εταιρείας, που αντιστοιχούν σε ποσοστό 98,63% περίπου του συνόλου των κοινών μετοχών και των δικαιωμάτων ψήφου της Εταιρείας, καθόσον:

(α) κατά το χρονικό διάστημα από 01.07.2019 έως και 04.07.2019 προέβη στην αγορά, μέσω του Χρηματιστηρίου Αθηνών, 17.545 κοινών ονομαστικών μετοχών της Εταιρείας, συνολικής αξίας 76.496,20 Ευρώ και

(β) την 04.07.2019 προέβη στην αγορά, δυνάμει εξωχρηματιστηριακών μεταβιβάσεων, 1.568.574 κοινών ονομαστικών μετοχών της Εταιρείας, συνολικής αξίας 6.838.982,64 Ευρώ.

[View article...](#)

RSS Feed: Corporate Announcements  
Posted on: 10 July 2019 16:08  
Author: ΙΑΤΡΙΚΟ ΑΘΗΝΩΝ Ε.Α.Ε.  
Subject: ΑΝΑΚΟΙΝΩΣΗ ΓΙΑ ΤΙΣ ΑΠΟΦΑΣΕΙΣ ΓΕΝΙΚΗΣ ΣΥΝΕΛΕΥΣΗΣ

Full article link: [http://dev-www1.helex.gr:8080/el/web/guest/companies-announcements-full-content/-/asset\\_publisher/bMe2sOcNyQuy/content/id/5173246](http://dev-www1.helex.gr:8080/el/web/guest/companies-announcements-full-content/-/asset_publisher/bMe2sOcNyQuy/content/id/5173246)

### **Αποτελέσματα ψηφοφορίας και αποφάσεις της Ετήσιας Τακτικής Γενικής Συνέλευσης της 10-7-2019**

Στις 10-7-2019 πραγματοποιήθηκε η Ετήσια Τακτική Γενική Συνέλευση των Μετόχων της Εταιρείας κατά την οποία συμμετείχαν 8 μέτοχοι κομιστές 68.531.455 μετοχών και δικαιωμάτων ψήφου, δηλαδή ποσοστό 79,01% και συνεπώς η Γενική Συνέλευση βρισκόταν σε νόμιμη απαρτία για συζήτηση και λήψη αποφάσεων επί όλων των θεμάτων της ημερήσιας διάταξης.

Η Γενική Συνέλευση με την ως άνω απαρτία έλαβε τις παρακάτω αποφάσεις:

**1<sup>ο</sup> Θέμα : Υποβολή και έγκριση της ετήσιας Οικονομικής Έκθεσης της εταιρικής χρήσης 01/01/2018 - 31/12/2018 στην οποία περιλαμβάνονται οι Ετήσιες Οικονομικές Καταστάσεις της εταιρικής χρήσης 01/01/2018 - 31/12/2018 μετά των σχετικών Εκθέσεων του Διοικητικού Συμβουλίου και του Ελεγκτή.**

Η Γενική Συνέλευση ενέκρινε παμψηφεί την Ετήσια Οικονομική Έκθεση της Εταιρικής Χρήσης 01/01/2018 - 31/12/2018 στην οποία περιλαμβάνονται οι Ετήσιες Οικονομικές Καταστάσεις της εταιρικής χρήσης 01/01/2018 - 31/12/2018 (Εταιρικές και Ενοποιημένες) μετά των σχετικών Εκθέσεων του Διοικητικού Συμβουλίου και του Ελεγκτή, όπως αυτές εγκρίθηκαν από το Διοικητικό Συμβούλιο της 25-4-2019.

ΥΠΕΡ	68.531.455 ΜΕΤΟΧΕΣ	100%
ΚΑΤΑ	0 ΜΕΤΟΧΕΣ	0%
ΑΠΟΧΗ	0 ΜΕΤΟΧΕΣ	0%

**2<sup>ο</sup> Θέμα: Έγκριση της συνολικής διαχείρισης της εταιρείας από το Διοικητικό**

**Συμβούλιο κατά την εταιρική χρήση 2018 σύμφωνα με το άρθρο 108 του Ν. 4548/2018**

Η Γενική Συνέλευση ενέκρινε παμψηφεί τη συνολική διαχείριση της εταιρείας από το Διοικητικό Συμβούλιο για τις Ετήσιες Οικονομικές Καταστάσεις και τα πεπραγμένα της εταιρικής χρήσης 01/01/2018 – 31/12/2018.

ΥΠΕΡ	68.531.455 ΜΕΤΟΧΕΣ	100%
ΚΑΤΑ	0 ΜΕΤΟΧΕΣ	0%
ΑΠΟΧΗ	0 ΜΕΤΟΧΕΣ	0%

**3<sup>ο</sup> Θέμα : Απαλλαγή του Ελεγκτή από κάθε ευθύνη αποζημιώσεως.**

Η Γενική Συνέλευση παμψηφεί απήλλαξε τον Ελεγκτή από κάθε ευθύνη αποζημιώσεως για τις Ετήσιες Οικονομικές Καταστάσεις και τα πεπραγμένα της εταιρικής χρήσης 01/01/2018 – 31/12/2018.

ΥΠΕΡ	68.531.455 ΜΕΤΟΧΕΣ	100%
ΚΑΤΑ	0 ΜΕΤΟΧΕΣ	0%
ΑΠΟΧΗ	0 ΜΕΤΟΧΕΣ	0%

**4ο Θέμα: Έγκριση αμοιβών μελών Διοικητικού Συμβουλίου για τη χρήση 2018 και προέγκριση αμοιβών μελών του Διοικητικού Συμβουλίου για τη χρήση 2019 σύμφωνα με το άρθρο 109 του Ν. 4548/2019.**

Η Γενική Συνέλευση ενέκρινε παμψηφεί τις αμοιβές των μελών του Διοικητικού Συμβουλίου για τις παρασχεθείσες εντός της χρήσης 2018 πραγματικές υπηρεσίες τους στην Εταιρεία και προενέκρινε τις αμοιβές μελών του Διοικητικού Συμβουλίου για τη χρήση 2019 σύμφωνα με τα οριζόμενα την παρ. 4 άρθρου 109 του ν. 4548/2018.

ΥΠΕΡ	68.531.455 ΜΕΤΟΧΕΣ	100%
ΚΑΤΑ	0 ΜΕΤΟΧΕΣ	0%
ΑΠΟΧΗ	0 ΜΕΤΟΧΕΣ	0%

**5ο Θέμα: Έγκριση αμοιβής Ορκωτού Ελεγκτή για τον τακτικό και φορολογικό**

### **έλεγχο της χρήσης 2018.**

Η Γενική Συνέλευση ενέκρινε παμψηφεί την αμοιβή της ελεγκτικής εταιρείας «KPMG Ορκωτοί Ελεγκτές Α.Ε.» με Α.Μ. ΣΟΕΛ 114, για τον διενεργηθέντα τακτικό έλεγχο της Εταιρικής Χρήσης (01/01/2018-31/12/2018) η οποία ανέρχεται σε 215.000 Ευρώ πλέον ΦΠΑ και για τον διενεργηθέντα φορολογικό έλεγχο της Εταιρικής Χρήσης (01/01/2018-31/12/2018) η οποία ανέρχεται σε 33.000 Ευρώ πλέον ΦΠΑ.

ΥΠΕΡ	68.531.455 ΜΕΤΟΧΕΣ	100%
ΚΑΤΑ	0 ΜΕΤΟΧΕΣ	0%
ΑΠΟΧΗ	0 ΜΕΤΟΧΕΣ	0%

### **6ο Θέμα: Εκλογή ελεγκτικής εταιρείας για τον τακτικό και φορολογικό έλεγχο της χρήσης 2019.**

Η Γενική Συνέλευση εξέλεξε παμψηφεί, λαμβάνοντας υπόψη και τη σύσταση της Επιτροπής Ελέγχου προς το Διοικητικό Συμβούλιο, την προταθείσα Ελεγκτική Εταιρεία της Εταιρικής Χρήσης 2019, δηλαδή:

Ελεγκτική εταιρεία εξελέγη η «Grant Thornton Ανώνυμη Εταιρεία Ορκωτών Ελεγκτών και Συμβούλων Επιχειρήσεων» με αριθμό ΣΟΕΛ 127, για την Εταιρική Χρήση 01/01/2019-31/12/2019.

Εν συνεχεία η Γενική Συνέλευση προενέκρινε την αμοιβή της ελεγκτικής εταιρείας «Grant Thornton Ανώνυμη Εταιρεία Ορκωτών Ελεγκτών και Συμβούλων Επιχειρήσεων» με Α.Μ. ΣΟΕΛ 127, για τον τακτικό έλεγχο της Εταιρικής Χρήσης (01/01/2019-31/12/2019) η οποία ανέρχεται σε 150.000 Ευρώ πλέον ΦΠΑ και για τον φορολογικό έλεγχο της Εταιρικής Χρήσης (01/01/2019-31/12/2019) η οποία ανέρχεται σε 25.000 Ευρώ πλέον ΦΠΑ.

ΥΠΕΡ	68.531.455 ΜΕΤΟΧΕΣ	100%
ΚΑΤΑ	0 ΜΕΤΟΧΕΣ	0%
ΑΠΟΧΗ	0 ΜΕΤΟΧΕΣ	0%

### **7ο Θέμα: Ανακοίνωση της από 1-10-2018 εκλογής νέου μέλους του Διοικητικού Συμβουλίου.**

Στο έβδομο (7ο) θέμα της Ημερήσιας Διάταξης ανακοινώθηκε η από 1-10-2018 αντικατάσταση του παραιτηθέντος συμβούλου Dr. Jan Liersch, για το

υπόλοιπο της θητείας του Διοικητικού Συμβουλίου από τον κ. Γεώργιο Ζέρδιλα, οικονομολόγο.

ΥΠΕΡ	68.531.455 ΜΕΤΟΧΕΣ	100%
ΚΑΤΑ	0 ΜΕΤΟΧΕΣ	0%
ΑΠΟΧΗ	0 ΜΕΤΟΧΕΣ	0%

**8ο Θέμα: Εκλογή νέων μελών του Διοικητικού Συμβουλίου λόγω λήξης της θητείας του. Ορισμός των ανεξαρτήτων μελών σύμφωνα με το άρθρο 3 του Ν. 3016/2002.**

Η Γενική Συνέλευση εξέλεξε παμψηφεί ως μέλη του νέου Διοικητικού Συμβουλίου, η θητεία του οποίου θα είναι τριετής, τα ακόλουθα πρόσωπα:

Γεώργιο Αποστολόπουλο, οικονομολόγο, επιχειρηματία

Χρήστο Αποστολόπουλο, οικονομολόγο

Βασίλειο Αποστολόπουλο, οικονομολόγο

Αλεξάνδρα Μικρουλέα, Αναπληρώτρια Καθηγήτρια Εμπορικού Δικαίου ΕΚΠΑ

Νικόλαο Κορίτσα, Δικηγόρο

Βασιλική Μέγγου, Δικηγόρο

Γεώργιο Ζέρδιλα, οικονομολόγο,

και εξ αυτών όρισε τα ανεξάρτητα μέλη του Διοικητικού Συμβουλίου σύμφωνα με το άρθρο 3 του Ν. 3016/2002, ήτοι τους Αλεξάνδρα Μικρουλέα, Νικόλαο Κορίτσα και Βασιλική Μέγγου, οι οποίοι πληρούν τις προϋποθέσεις ανεξαρτησίας του άρθρου 4 του Ν. 3016/2002.

ΥΠΕΡ	68.531.455 ΜΕΤΟΧΕΣ	100%
ΚΑΤΑ	0 ΜΕΤΟΧΕΣ	0%
ΑΠΟΧΗ	0 ΜΕΤΟΧΕΣ	0%

**9ο Θέμα: Εκλογή μελών και Προέδρου της Επιτροπής Ελέγχου σύμφωνα με τις διατάξεις του άρθρου 44 του ν. 4449/2017. Προέγκριση αμοιβών μελών της Επιτροπής Ελέγχου για τη χρήση 2019.**

Η Γενική Συνέλευση α) εξέλεξε παμψηφεί ως μέλη της Επιτροπής Ελέγχου σύμφωνα με τις διατάξεις του ν. 4449/2017, με τριετή θητεία, τα ακόλουθα πρόσωπα: Αγησίλαο Παναγάκο, Σύμβουλο Επιχειρήσεων, ως Πρόεδρο αυτής, Αλεξάνδρα Μικρουλέα, μέλος του διοικητικού συμβουλίου, Αναπληρώτρια Καθηγήτρια Εμπορικού Δικαίου ΕΚΠΑ και Παναγιώτη Κατσίχτη, οικονομολόγο, ως μέλη αυτής και β) προενέκρινε τις αμοιβές μελών της Επιτροπής Ελέγχου για τη χρήση 2019.

ΥΠΕΡ	68.531.455 ΜΕΤΟΧΕΣ	100%
ΚΑΤΑ	0 ΜΕΤΟΧΕΣ	0%
ΑΠΟΧΗ	0 ΜΕΤΟΧΕΣ	0%

**10ο Θέμα : Έγκριση Πολιτικής Αποδοχών των μελών του Διοικητικού Συμβουλίου και των ανώτατων διευθυντικών στελεχών σύμφωνα με το άρθρο 110 του ν. 4548/2018.**

Η Γενική Συνέλευση ενέκρινε παμψηφεί την Πολιτική Αποδοχών των μελών του Διοικητικού Συμβουλίου και των ανώτατων διευθυντικών στελεχών σύμφωνα με το άρθρο 110 του ν. 4548/2018, όπως αυτή θεσπίστηκε από το Διοικητικό Συμβούλιο κατά τη συνεδρίασή του της 18-6-2019.

ΥΠΕΡ	68.531.455 ΜΕΤΟΧΕΣ	100%
ΚΑΤΑ	0 ΜΕΤΟΧΕΣ	0%
ΑΠΟΧΗ	0 ΜΕΤΟΧΕΣ	0%

**11ο Θέμα: Έγκριση συμμετοχής Μελών του Διοικητικού Συμβουλίου και διευθυντικών στελεχών της εταιρείας στη Διοίκηση άλλων εταιρειών οι οποίες συνδέονται με οποιοδήποτε τρόπο με την εταιρεία.**

Η Γενική Συνέλευση ενέκρινε παμψηφεί την συμμετοχή Μελών του Διοικητικού Συμβουλίου και διευθυντικών στελεχών της εταιρείας στη Διοίκηση άλλων εταιρειών οι οποίες συνδέονται με οποιοδήποτε τρόπο με την εταιρεία.

ΥΠΕΡ	68.531.455 ΜΕΤΟΧΕΣ	100%
ΚΑΤΑ	0 ΜΕΤΟΧΕΣ	0%
ΑΠΟΧΗ	0 ΜΕΤΟΧΕΣ	0%



Μαρούσι, 10 Ιουλίου 2019

ΤΟ ΔΙΟΙΚΗΤΙΚΟ ΣΥΜΒΟΥΛΙΟ

[View article...](#)

RSS Feed: Corporate Announcements  
Posted on: 10 July 2019 16:09  
Author: ΚΡΙ-ΚΡΙ Α.Ε.  
Subject: ΑΠΟΦΑΣΕΙΣ ΤΑΚΤΙΚΗΣ ΓΕΝΙΚΗΣ ΣΥΝΕΛΕΥΣΗΣ

Full article link: [http://dev-www1.helex.gr:8080/el/web/guest/companies-announcements-full-content/-/asset\\_publisher/bMe2sOcNyQuy/content/id/5173256](http://dev-www1.helex.gr:8080/el/web/guest/companies-announcements-full-content/-/asset_publisher/bMe2sOcNyQuy/content/id/5173256)

Σύμφωνα με την ισχύουσα νομοθεσία, η εταιρεία γνωστοποιεί τις αποφάσεις της 24<sup>ης</sup> Τακτικής Γενικής Συνέλευσης των Μετόχων της, που πραγματοποιήθηκε στις 9/7/2019 στα γραφεία της Εταιρείας μας επί του 3<sup>ου</sup> χλμ ΕΟ Σερρών – Δράμας, 62125, Σέρρες. Συγκεντρώθηκε η απαιτούμενη από τον Νόμο απαρτία και πλειοψηφία ήτοι παραβρέθηκαν ή εκπροσωπήθηκαν και ψήφισαν Μέτοχοι που εκπροσώπησαν 26.853.272 μετοχές επί συνόλου 33.065.136 μετοχών, ήτοι ποσοστό 81,213%, του καταβεβλημένου εταιρικού κεφαλαίου της εταιρείας. Η Συνέλευση συζήτησε και έλαβε αποφάσεις επί όλων των θεμάτων της ημερήσιας διάταξης ως εξής:

1. Εγκρίθηκαν οι ετήσιες χρηματοοικονομικές καταστάσεις της εταιρικής χρήσης 2018 και η σχετική έκθεση του Δ.Σ. και Ορκωτών Ελεγκτών Λογιστών.

*Συνολικός αριθμός μετοχών για τις οποίες δόθηκαν έγκυρες ψήφοι/συνολικός αριθμός έγκυρων ψήφων: 26.853.272, που αντιστοιχούν σε ποσοστό 81,213% του καταβεβλημένου μετοχικού κεφαλαίου.*

*Ψήφοι Υπέρ: 26.853.272, ήτοι ποσοστό 100% του εκπροσωπούμενου στη Συνέλευση μετοχικού κεφαλαίου.*

2. Εγκρίθηκε η διάθεση κερδών της εταιρικής χρήσης 2018, καθώς και η πρόταση του Δ.Σ για τη διανομή μερίσματος μικτού ποσού €0,15 ανά μετοχή. Ως ημερομηνία αποκοπής του δικαιώματος μερίσματος ορίζεται η 22/8/2019. Δικαιούχοι του μερίσματος χρήσης 2018 θα είναι οι εγγεγραμμένοι στα αρχεία του Σ.Α.Τ. της 23/8/2019 (record date). Η καταβολή του μερίσματος θα αρχίσει την 28/8/2019, με

πληρώτρια τράπεζα την ΤΡΑΠΕΖΑ ΠΕΙΡΑΙΩΣ.

Επίσης, από τη διάθεση των κερδών της χρήσης 2018 αποφασίστηκε να προέλθουν και οι αμοιβές προς τα μέλη του Δ.Σ. ύψους €366.602,12.

*Συνολικός αριθμός μετοχών για τις οποίες δόθηκαν έγκυρες ψήφοι/συνολικός αριθμός έγκυρων ψήφων: 26.853.272, που αντιστοιχούν σε ποσοστό 81,213% του καταβεβλημένου μετοχικού κεφαλαίου.*

*Ψήφοι Υπέρ: 26.853.272, ήτοι ποσοστό 100% του εκπροσωπούμενου στη Συνέλευση μετοχικού κεφαλαίου.*

3. Εγκρίθηκε η συνολική διαχείριση που έλαβε χώρα κατά την εταιρική χρήση 2018, καθώς και η απαλλαγή των Ορκωτών Ελεγκτών Λογιστών από κάθε ευθύνη αποζημίωσης για την εταιρική χρήση 2018.

*Συνολικός αριθμός μετοχών για τις οποίες δόθηκαν έγκυρες ψήφοι/συνολικός αριθμός έγκυρων ψήφων: 26.853.272, που αντιστοιχούν σε ποσοστό 81,213% του καταβεβλημένου μετοχικού κεφαλαίου.*

*Ψήφοι Υπέρ: 26.853.272, ήτοι ποσοστό 100% του εκπροσωπούμενου στη Συνέλευση μετοχικού κεφαλαίου.*

4. Ορίστηκαν ως νόμιμοι ελεγκτές, για τον τακτικό έλεγχο των χρηματοοικονομικών καταστάσεων και για την έκδοση φορολογικού πιστοποιητικού για τη χρήση 2019 οι εξής: ΞΕΝΑΚΗΣ Στυλιανός (ΑΜ 11541) ως τακτικός Ορκωτός Ελεγκτής Λογιστής και ΚΟΥΦΟΣ Κωνσταντίνος (ΑΜ 13631) ως αναπληρωματικός, μέλη της ελεγκτικής εταιρείας «ΣΟΛ». Καθορίστηκε η αμοιβή τους σε €30.000 πλέον ΦΠΑ.

*Συνολικός αριθμός μετοχών για τις οποίες δόθηκαν έγκυρες ψήφοι/συνολικός αριθμός έγκυρων ψήφων: 26.853.272, που αντιστοιχούν σε ποσοστό 81,213% του καταβεβλημένου μετοχικού κεφαλαίου.*

*Ψήφοι Υπέρ: 26.853.272, ήτοι ποσοστό 100% του εκπροσωπούμενου στη Συνέλευση μετοχικού κεφαλαίου.*

5. Εγκρίθηκε το δικαίωμα της συμμετοχής των μελών του Δ.Σ., στο Δ.Σ. ή στη διεύθυνση άλλων Εταιρειών.

*Συνολικός αριθμός μετοχών για τις οποίες δόθηκαν έγκυρες ψήφοι/συνολικός αριθμός έγκυρων ψήφων: 26.853.272, που αντιστοιχούν σε ποσοστό 81,213% του καταβεβλημένου μετοχικού κεφαλαίου.*

*Ψήφοι Υπέρ: 26.853.272, ήτοι ποσοστό 100% του εκπροσωπούμενου στη Συνέλευση μετοχικού κεφαλαίου.*

Σέρρες, 9/7/2019

Για το Διοικητικό Συμβούλιο

[View article...](#)

**Ομολογιακά Δάνεια Επιχειρήσεων – Οργανωμένη Αγορά (Μετατρέψιμα)**

Πλήθος Εισηγμένων Ομολογιών	Ονομαστική αξία	Τιμή έκδοσης	Σημερινό επιτόκιο	Ημερ. λήξης	Διάρκεια (έτη)	Σημείωση	Τοκομερίδιο		Μον. Διασπ.	Ομόλογα Επιχειρήσεων	Κατωτ Τιμή	Ανωτ Τιμή	Τιμή κλεισ.	Προηγ. Κλείσιμο-ημέρια	Όγκος	Αξία Συναλλαγών	Τελευταία εντολή			Μεγ έτους	
							Κοινό	Προτιμησιακό									Τιμή	Αγορ./ Πώλ.	Ημερομηνία		λαχ
171,268,704	0.30	0.30	1.00	11/10/2025	9	---	12	---	1	FORTHNET Α.Ε. (Μ.Ο.Δ.)	---	---	---	---	---	---	1.0000	A	11/04/2019	100.0000	100.0000

**Σημειώσεις Εταιρικών Ομολόγων**

Ο Όγκος Συναλλαγών υπολογίζεται ως (Τεμάχια) \* (Ονομαστική Τιμή). Η Αξία Συναλλαγών υπολογίζεται ως (Τεμάχια) \* (Ονομαστική Τιμή) \* (Τιμή %) + (Δεδουλευμένοι Τόκοι).

Οι τιμές συναλλαγών των ομολόγων υπολογίζονται ως ποσοστό επί τοις εκατό (%) της ονομαστικής τους τιμής.

Όλα τα ομόλογα έχουν Ονομαστική Αξία εκπεφρασμένη σε Ευρώ (εκτός εάν σημειώνεται διαφορετικά).

**Ομολογιακά Δάνεια Επιχειρήσεων – Οργανωμένη Αγορά (Μη Μετατρέψιμα)**

Πλήθος Εισηγμένων Ομολογίων	Ονομαστική αξία	Τιμή έκδοσης	Σημερινό επιτόκιο	Ημερ. λήξης	Διάρκεια (έτη)	Σημείωση	Τοκομερίδιο		Μον. Διασπ.	Ομόλογα Επιχειρήσεων	Δεδ. Τόκς Αποδ./Λήξη		Κατωτ Τιμή	Ανωτ Τιμή	Τιμή κλεισ.	Προηγ. Κλείσιμο-ημέρια	Όγκος	Αξία Συναλλαγών	Τελευταία εντολή			Μεγ έτους		
							Κοινό	Προτιμησιακό			Τιμή	Αγορ./ Πώλ.							Ημερομηνία	λαχ έτους				
60,000	1,000.00	1,000.00	3.85	21/07/2022	5	---	4	---	1	ΤΕΡΝΑ ΕΝΕΡΓΕΙΑΚΗ Μ.Α.Ε.Χ. (Μη μετατρέψιμο)	18.3944	3.2430	101.0000	101.0000	101.0000	100.8550	09/07/2019	50,000	51,419.72	101.0000	A	10/07/2019	100.5200	104.5500
300,000	1,000.00	1,000.00	3.10	27/06/2022	5	---	5	---	1	ΜΥΤΙΛΗΝΑΙΟΣ Α.Ε. ΟΜ. ΕΠΙΧΕΙΡΗΣΕΩΝ (Μη Μετατρέψιμο)	1.2917	2.1190	102.3000	103.0000	102.3900	102.2800	09/07/2019	285,000	292,709.10	102.1200	A	10/07/2019	100.5818	103.4000
50,000	1,000.00	1,000.00	4.35	20/06/2022	5	---	5	---	1	ΣΥΣΤΗΜΑΤΑ SUNLIGHT Α.Β.Ε.Ε. (Μη Μετατρέψιμο)	2.6583	2.6150	---	---	---	104.1530	09/07/2019	---	---	102.1001	A	10/07/2019	99.4118	104.5000
200,000	1,000.00	1,000.00	3.50	21/03/2022	5	---	5	---	1	Ο.Π.Α.Π. Α.Ε. (Μη Μετατρέψιμο)	10.9861	2.3400	102.0000	102.4900	102.4900	102.4000	09/07/2019	28,000	28,965.61	102.0000	A	10/07/2019	101.6500	103.5200
25,000	1,000.00	1,000.00	4.95	26/06/2023	5	---	3	---	1	B&F Α.Β.Ε.Ε. ΕΝΔΥΜΑΤΩΝ (Μη μετατρέψιμο)	2.2000	6.2120	94.7200	95.0010	94.9012	97.0000	09/07/2019	17,000	16,170.61	94.6015	A	10/07/2019	93.0000	98.5000
90,000	1,000.00	1,000.00	3.00	11/05/2023	5	---	3	---	1	CORAL Α.Ε. (Μη μετατρέψιμο)	5.0000	1.8340	103.0000	104.2000	104.0000	104.0000	09/07/2019	222,000	232,080.00	103.5000	A	10/07/2019	100.2726	104.2000
120,000	1,000.00	1,000.00	3.95	04/04/2025	7	---	3	---	1	ΓΕΚ ΤΕΡΝΑ Α.Ε. (Μη μετατρέψιμο)	10.8625	2.9820	104.0500	104.0500	104.0500	104.4430	09/07/2019	10,000	10,513.63	104.0500	A	10/07/2019	99.0000	104.4500
40,000,000	1.00	1.00	5.00	04/10/2021	5	---	12	---	1	HOUSEMARKET Α.Ε. (Μη Μετατρέψιμο)	0.0011	1.9630	106.0000	106.0000	106.0000	105.5510	04/07/2019	65,000	68,972.22	105.2000	A	10/07/2019	101.9500	106.0000
200,000	1,000.00	1,000.00	3.60	12/03/2026	7	---	1	---	1	ΑΕΡΟΠΟΡΙΑ ΑΙΓΑΙΟΥ Α.Ε. (Μη μετατρέψιμο)	12.2000	2.7270	104.1000	105.5000	104.8014	104.6000	09/07/2019	578,000	613,931.50	104.7000	A	10/07/2019	100.3628	105.5000

**Σημειώσεις Εταιρικών Ομολόγων**

Ο Όγκος Συναλλαγών υπολογίζεται ως (Τεμάχια) \* (Ονομαστική Τιμή). Η Αξία Συναλλαγών υπολογίζεται ως (Τεμάχια) \* (Ονομαστική Τιμή) \* (Τιμή %) + (Δεδουλευμένοι Τόκοι).

Οι τιμές συναλλαγών των ομολόγων υπολογίζονται ως ποσοστό επί τοις εκατό (%) της ονομαστικής τους τιμής.

Όλα τα ομόλογα έχουν Ονομαστική Αξία εκπεφρασμένη σε Ευρώ (εκτός εάν σημειώνεται διαφορετικά).

**Ομόλογα Ελληνικού Δημοσίου**

Πλήθος Εισηγμ. Ομολογιών	Ονομ. αξία	Σημερινό επιτόκιο	Υπολογισμός Δεδοουλευμένων	Ημερ/νία Λήξης [1]	Διάρκεια (έτη)	Σημείωση	Ημερομηνία Πληρωμ.	Αξία τρέχοντος	Μον. Διαπρα.	Ομόλογα Ελληνικού Δημοσίου	Κατωτ Τιμή	Ανωτ Τιμή	Τιμή κλειστ.	Προηγ. Κλείσιμο-ημ/νία	Όγκος	Αξία Συναλλαγών	Τελευταία εντολή Τιμή	Αγορ./ Πάωλ. Ημερομηνία	
3,000,000	1,000.00	4.38	Πργμ/Πργμ	01/08/2022	5	---	01/08	4.38	1	ΟΕΔ-ΣΤΘ-010822-05Χ-4,375-1,000	---	---	---	---	---	---	1.0000	A	28/11/2018
2,500,000	1,000.00	3.45	Πργμ/Πργμ	02/04/2024	5	---	02/04	3.45	1	ΟΕΔ-ΣΤΘ-020424-05Χ-3,450-1,000	---	---	---	---	---	---	---	---	---
4,355,990,324	1.00	3.50	Πργμ/Πργμ	30/01/2023	5	---	01/02 - 31/01	3.50	1	ΟΕΔ-ΣΤΘ-300123-05Χ-3,500-1,00	---	---	---	94.5720	13/07/2018	---	1.0000	A	28/11/2018
5,962,747,327	1.00	3.75	Πργμ/Πργμ	30/01/2028	10	---	/02 - 01/02 - 31/	3.75	1	ΟΕΔ-ΣΤΘ-300128-10Χ-3,750-1,00	---	---	---	85.4610	13/07/2018	---	1.0000	A	28/11/2018
6,091,218,404	1.00	3.90	Πργμ/Πργμ	30/01/2033	15	---	/02 - 01/02 - 31/	3.90	1	ΟΕΔ-ΣΤΘ-300133-15Χ-3,900-1,00	---	---	---	78.6730	13/07/2018	---	1.0000	A	28/11/2018
4,805,399,486	1.00	4.00	Πργμ/Πργμ	30/01/2037	19	---	/02 - 01/02 - 31/	4.00	1	ΟΕΔ-ΣΤΘ-300137-19Χ-4,000-1,00	---	---	---	77.0370	13/07/2018	---	1.0000	A	28/11/2018
4,603,713,186	1.00	4.20	Πργμ/Πργμ	30/01/2042	24	---	/02 - 01/02 - 31/	4.20	1	ΟΕΔ-ΣΤΘ-300142-24Χ-4,200-1,00	---	---	---	77.7640	13/07/2018	---	1.0000	A	28/11/2018
550,418,123	1.00	3.00	Πργμ/Πργμ	24/02/2023	11	---	24/02	3.00	1	ΟΕΔ-ΣΤΘ-240223-11Χ-2,000-1,00	---	---	---	10.0000	22/06/2015	---	---	---	---
445,007,576	1.00	3.00	Πργμ/Πργμ	24/02/2024	12	---	24/02	3.00	1	ΟΕΔ-ΣΤΘ-240224-12Χ-2,000-1,00	---	---	---	10.0000	22/06/2015	---	---	---	---
423,674,226	1.00	3.00	Πργμ/Πργμ	24/02/2025	13	---	24/02	3.00	1	ΟΕΔ-ΣΤΘ-240225-13Χ-2,000-1,00	---	---	---	10.0000	22/06/2015	---	---	---	---
212,292,153	1.00	3.00	Πργμ/Πργμ	24/02/2026	14	---	24/02	3.00	1	ΟΕΔ-ΣΤΘ-240226-14Χ-2,000-1,00	---	---	---	10.0000	22/06/2015	---	---	---	---
160,621,352	1.00	3.00	Πργμ/Πργμ	24/02/2027	15	---	24/02	3.00	1	ΟΕΔ-ΣΤΘ-240227-15Χ-2,000-1,00	---	---	---	10.0000	22/06/2015	---	---	---	---
183,244,055	1.00	3.00	Πργμ/Πργμ	24/02/2028	16	---	24/02	3.00	1	ΟΕΔ-ΣΤΘ-240228-16Χ-2,000-1,00	---	---	---	10.0000	22/06/2015	---	---	---	---
164,802,894	1.00	3.00	Πργμ/Πργμ	24/02/2029	17	---	24/02	3.00	1	ΟΕΔ-ΣΤΘ-240229-17Χ-2,000-1,00	---	---	---	10.0000	22/06/2015	---	---	---	---
165,460,943	1.00	3.00	Πργμ/Πργμ	24/02/2030	18	---	24/02	3.00	1	ΟΕΔ-ΣΤΘ-240230-18Χ-2,000-1,00	---	---	---	10.0000	22/06/2015	---	---	---	---
129,007,241	1.00	3.00	Πργμ/Πργμ	24/02/2031	19	---	24/02	3.00	1	ΟΕΔ-ΣΤΘ-240231-19Χ-2,000-1,00	---	---	---	10.0000	22/06/2015	---	---	---	---
126,192,683	1.00	3.00	Πργμ/Πργμ	24/02/2032	20	---	24/02	3.00	1	ΟΕΔ-ΣΤΘ-240232-20Χ-2,000-1,00	---	---	---	10.0000	22/06/2015	---	---	---	---
146,905,168	1.00	3.00	Πργμ/Πργμ	24/02/2033	21	---	24/02	3.00	1	ΟΕΔ-ΣΤΘ-240233-21Χ-2,000-1,00	---	---	---	10.0000	22/06/2015	---	---	---	---
154,475,606	1.00	3.00	Πργμ/Πργμ	24/02/2034	22	---	24/02	3.00	1	ΟΕΔ-ΣΤΘ-240234-22Χ-2,000-1,00	---	---	---	10.0000	22/06/2015	---	---	---	---
144,429,441	1.00	3.00	Πργμ/Πργμ	24/02/2035	23	---	24/02	3.00	1	ΟΕΔ-ΣΤΘ-240235-23Χ-2,000-1,00	---	---	---	10.0000	22/06/2015	---	---	---	---
166,211,676	1.00	3.00	Πργμ/Πργμ	24/02/2036	24	---	24/02	3.00	1	ΟΕΔ-ΣΤΘ-240236-24Χ-2,000-1,00	---	---	---	10.0000	22/06/2015	---	---	---	---
145,461,669	1.00	3.00	Πργμ/Πργμ	24/02/2037	25	---	24/02	3.00	1	ΟΕΔ-ΣΤΘ-240237-25Χ-2,000-1,00	---	---	---	10.0000	22/06/2015	---	---	---	---
146,941,087	1.00	3.00	Πργμ/Πργμ	24/02/2038	26	---	24/02	3.00	1	ΟΕΔ-ΣΤΘ-240238-26Χ-2,000-1,00	---	---	---	10.0000	22/06/2015	---	---	---	---
135,115,612	1.00	3.00	Πργμ/Πργμ	24/02/2039	27	---	24/02	3.00	1	ΟΕΔ-ΣΤΘ-240239-27Χ-2,000-1,00	---	---	---	10.0000	22/06/2015	---	---	---	---
141,909,637	1.00	3.00	Πργμ/Πργμ	24/02/2040	28	---	24/02	3.00	1	ΟΕΔ-ΣΤΘ-240240-28Χ-2,000-1,00	---	---	---	10.0000	22/06/2015	---	---	---	---
136,788,720	1.00	3.00	Πργμ/Πργμ	24/02/2041	29	---	24/02	3.00	1	ΟΕΔ-ΣΤΘ-240241-29Χ-2,000-1,00	---	---	---	10.0000	22/06/2015	---	---	---	---
163,643,410	1.00	3.00	Πργμ/Πργμ	24/02/2042	30	---	24/02	3.00	1	ΟΕΔ-ΣΤΘ-240242-30Χ-2,000-1,00	---	---	---	10.0000	22/06/2015	---	---	---	---
742,153	1,000.00	0.40	FLR Πργμ/360	10/08/2019	5	---	10/02 - 10/08	---	1	ΟΕΔ-ΚΥΜ-100819-05Χ-0,934-1,000	---	---	---	---	---	---	50.0001	A	12/12/2017
2,500,000	1,000.00	3.88	Πργμ/Πργμ	12/03/2029	10	---	12/03	3.88	1	ΟΕΔ-ΣΤΘ-120329-10Χ-3,875-1,0000	---	---	---	---	---	---	---	---	---
3,000,000	1,000.00	3.38	Πργμ/Πργμ	15/02/2025	7	---	15/02	3.38	1	ΟΕΔ-ΣΤΘ-150225-07Χ-3,375-1,000	---	---	---	---	---	---	---	---	---
250,250	1,000.00	2.90	Πργμ/Πργμ	20/03/2023	4	---	20/03	2.90	1	ΟΕΔ-ΣΤΘ-200323-04Χ-2,900-1,000	---	---	---	---	---	---	---	---	---
964,000	1,000.00	3.25	Πργμ/Πργμ	20/03/2025	6	---	20/03	3.25	1	ΟΕΔ-ΣΤΘ-200325-06Χ-3,250-1,000	---	---	---	---	---	---	---	---	---
2,100,000	1,000.00	3.55	Πργμ/Πργμ	20/03/2026	7	---	20/03	3.55	1	ΟΕΔ-ΣΤΘ-200326-07Χ-3,550-1,000	---	---	---	---	---	---	---	---	---

**Σημειώσεις Ομολόγων Ελλ. Δημοσίου**

Ο Όγκος Συναλλαγών υπολογίζεται ως (Τεμάχια) \* (Ονομαστική Τιμή). Η Αξία Συναλλαγών υπολογίζεται ως (Τεμάχια) \* (Ονομαστική Τιμή) \* (Τιμή %) + (Δεδοουλευμένοι Τόκοι)

Η Αξία του τρέχοντος τοκομεριδίου για τις εκδόσεις Ονομαστικής Αξίας 0,01 ευρώ, αναφέρεται σε Ονομαστική Αξία 100 ευρώ.

FLR (= Floating Interest Rate) Ομόλογο Μεταβλητού Επιτοκίου.

[1] - Η Ημερομηνία Λήξης της τοκοφόρου περιόδου και η Ημερομηνία Πληρωμής του τοκομεριδίου.

**Έντοκα Γραμμάτια & Zero Coupon Ομόλογα Ελληνικού Δημοσίου**

Ημερ/νία	Διάρκειας 13 εβδομάδων									Διάρκειας 26 εβδομάδων									Διάρκειας 52 εβδομάδων								
	Ημερ/νία Λήξης	Αρχικό Επιτόκιο	Πλήθος Εισηγμένων	Ονομική αξία	Τιμή έκδοσης	Τελευταία Τιμή	Συναλλαγή Ημερομηνία	Όγκος Συναλλαγών	Σημ.	Ημερ/νία Λήξης	Αρχικό Επιτόκιο	Πλήθος Εισηγμένων	Ονομ/κή αξία	Τιμή έκδοσης	Τελευταία Τιμή	Συναλλαγή Ημερομηνία	Όγκος Συναλλαγών	Σημ.	Ημερ/νία Λήξης	Αρχικό Επιτόκιο	Πλήθος Εισηγμένων	Ονομική αξία	Τιμή έκδοσης	Τελευταία Τιμή	Συναλλαγή Ημερομηνία	Όγκος Συναλλαγών	Σημ.
14/09/2018	---	---	---	---	---	---	---	---	---	---	---	---	---	---	---	---	---	---	13/09/2019	1.09	1,000,000	1,000.00	989.10	---	---	---	---
14/12/2018	---	---	---	---	---	---	---	---	---	---	---	---	---	---	---	---	---	---	13/12/2019	1.09	1,000,000	1,000.00	989.10	---	---	---	---
15/03/2019	---	---	---	---	---	---	---	---	---	---	---	---	---	---	---	---	---	---	13/03/2020	0.95	1,000,000	1,000.00	990.50	---	---	---	---
14/06/2019	---	---	---	---	---	---	---	---	---	---	---	---	---	---	---	---	---	---	12/06/2020	0.47	1,000,000	1,000.00	995.30	---	---	---	---



**Ημερήσιο Δελτίο Τιμών**

Έτος: 140 Αύξων Αριθμός Συνεδρίασης: 128

Ενότητα 5: Ομόλογα Ελληνικού Δημοσίου Διαπραγματεύσιμα με τη Μέθοδο Εκφώνησης - Αντιφώνησης

Τετάρτη, 10 Ιουλίου, 2019

Ομόλογα σε Κυκλοφορία	Νόμισμα / Ελάχιστη διαπραγ.	Ημερομηνία Πληρ.	Αξία τρέχοντος τοκομεριδίου	Σημείωση	Τοκομερίδιο	Μονάδα διαπίσης	Ημερ/νία Έκδοσης	Διάρκεια (έτη)	Σημερινό επιτόκιο	Υ.Δ.Τ σε	Ομόλογα	Τελευταία τιμή προηγ.	Τελευ. Τιμή	Εκφ. τοις μετρητοίς (€)	Συναλλαγές σε τμχ	Ελάχιστο ζωής	Μέγιστο ζωής		
0	GBP / 10	01/12	0.25	---	62	1	01/12/1928	100	2.5	360	Ε.Κ.Τ.Ε.	---	---	---	---	---	---		
103,746	GBP / 10	01/12	0.25	---	60	1	01/12/1930	98	2.5	360	Ε.Κ.Τ.Ε. σειρά	2.27	05/02/1996	2.27	Π	05/02/1996	---	2.27	2.27

**Νομικών Προσώπων και Εταιρειών σε Συνάλλαγμα και Ευρο****Σημειώσεις Ομολόγων Ελλ. Δημοσίου**

Υ.Δ.Τ: Υπολογισμός Δεδουλευμένων Τόκων.

FLR (= Floating Interest Rate) Ομόλογο Μεταβλητού Επιτοκίου.

Η ελάχιστη διαπραγματεύσιμη Ονομαστική Αξία για όλους τους Άυλους Τίτλους του Δημοσίου είναι τα 100 Ευρώ.

(μφρ-0)

**Πίνακας Μελών Χρηματιστηρίου Αθηνών και Μελών ΕΤ.ΕΚ.**

Επωνυμία	Διεύθυνση	Τηλέφωνο	Φαξ	Αγορά Μετοχών			Αγορά Παραγώγων		Μέλη ΕΤ.ΕΚ.	
				Μέλος Αγοράς	Μέλος εξ Αποστάσεως	Ειδικός Διαπρήτης	Διαπρήτης	Ειδικός Διαπρήτης	Γενικό Εκκαθιστικό	Άμεσο Εκκαθιστικό
<b>ALPHA ΤΡΑΠΕΖΑ Α.Ε.</b>									a	
ΛΕΩΦ. ΑΘΗΝΩΝ 103, ΑΘΗΝΑ				+30 2103436820		210-3436270				
ΣΤΑΔΙΟΥ 40, ΑΘΗΝΑ				(210)-3260000		(210)-3264116				
				(210)-3265546		(210)-3265811				
<b>ARGUS STOCKBROKERS LTD</b>					a		a			
ΛΕΩΦΟΡΟΣ ΔΗΜΟΣΘΕΝΗ ΣΕΒΕΡΗ 25 , ΛΕΥΚΩΣΙΑ ΚΥΠΡΟΥ				+357 22717000		0035722717070				
<b>ATLANTIC SECURITIES LTD</b>					a					
ΠΡΟΔΡΟΜΟΥ 37, ΛΕΥΚΩΣΙΑ ΚΥΠΡΟΥ				+357 22445400		00357 22661914				
<b>ΑΧΟΝ ΧΡΗΜΑΤΙΣΤΗΡΙΑΚΗ Α.Ε.Π.Ε.Υ.</b>					a		a			
ΣΤΑΔΙΟΥ 48, ΑΘΗΝΑ				+30 2103363800		210-3243903				
<b>ΒΕΤΑ ΧΡΗΜΑΤΙΣΤΗΡΙΑΚΗ Α.Ε.Π.Ε.Υ.</b>					a		a			a
Λ.ΑΛΕΞΑΝΔΡΑΣ & ΒΡΑΪΛΑ 29 , ΑΘΗΝΑ				+30 2106478900		210-6410139				
<b>BNP PARIBAS SECURITIES SERVICES</b>									a	
ΛΑΜΨΑΚΟΥ 2, ΑΘΗΝΑ				+30 2107468500		210-7468579-581				
<b>CAPITAL ΑΧΕΠΕΥ</b>					a		a			
ΜΗΤΡΟΠΟΛΕΩΣ 58, ΑΘΗΝΑ				+30 2103369700		+30 210 3369820				
<b>CFS ΧΡΗΜΑΤΙΣΤΗΡΙΑΚΗ Α.Ε.Π.Ε.Υ.</b>					a					
ΠΑΠΑΡΡΗΓΟΠΟΥΛΟΥ 3, ΑΘΗΝΑ				+30 2103360800		+30 210-3360980				
<b>CITIGROUP GLOBAL MARKETS EUROPE AG</b>					a	a				
REUTERWEG 16, ΦΡΑΚΝΦΟΥΡΤΗ										
<b>CITIGROUP GLOBAL MARKETS LIMITED</b>					a	a				
CITIGROUP CENTER , CANADA SQ., CANARY WHARF 1, LONDON				+44 02079864000						
<b>CREDIT SUISSE SECURITIES (EUROPE) LIMITED</b>					a	a				
CABOT SQUARE 1 , LONDON				+44 2078888888						
<b>DEUTSCHE BANK AG</b>					a	a				
GREAT WINCHESTER STREET 1 , LONDON				+44 20 754 54209		00441133361437				
<b>EUROBANK EQUITIES Α.Ε.Π.Ε.Υ.</b>					a		a	a		a
ΦΙΛΕΛΛΗΝΩΝ 10 & ΞΕΝΟΦΩΝΤΟΣ 13 , ΑΘΗΝΑ				+30 2103720000		210-3720001				
<b>EUROCORP Α.Ε.Π.Ε.Υ.</b>					a		a			a
ΠΛ.ΦΙΛΙΚΗΣ ΕΤΑΙΡΕΙΑΣ 14, ΑΘΗΝΑ				+30 2107263500		2107263666				
<b>EUROTRUST ΧΡΗΜΑΤΙΣΤΗΡΙΑΚΗ Α.Ε.Π.Ε.Υ.</b>					a					
ΣΕΒΑΣΤΟΥΠΟΛΕΩΣ 113, ΑΘΗΝΑ				+30 2103363100		+30 210-3238334				
<b>EUROXX ΧΡΗΜΑΤΙΣΤΗΡΙΑΚΗ Α.Ε.Π.Ε.Υ.</b>					a		a	a		a
ΠΑΛΑΙΟΛΟΓΟΥ 7, ΧΑΛΑΝΔΡΙ				(210)-6879400		(210)-6879401				
ΠΑΛΑΙΟΛΟΓΟΥ 7, ΧΑΛΑΝΔΡΙ				+30 2106879400		210-6879401				
<b>GLOBAL CAPITAL SECURITIES &amp; FINANCIAL SERVICES LTD</b>					a	a				
ΛΕΩΦ. ΑΡΧΙΕΠΙΣΚΟΠΟΥ ΜΑΚΑΡΙΟΥ Γ , ΚΤΙΡΙΟ ALPHA HOUSE 50, ΛΕΥΚΩΣΙΑ				+357 22710710		357 22339332				
<b>HSBC FRANCE</b>									a	
Λ. ΜΕΣΟΓΕΙΩΝ 109-111, ΑΘΗΝΑ				+30 2106960000		210-6929336				
<b>INDEX ΧΡΗΜΑΤΙΣΤΗΡΙΑΚΗ Α.Ε.Π.Ε.Υ.</b>					a					
ΔΡΑΓΑΤΣΑΝΙΟΥ 6, ΑΘΗΝΑ				+30 2103213920		+30 210-3213216				
<b>LAIKI FINANCIAL SERVICES LTD</b>						a				
ΛΕΩΦ. ΒΥΡΩΝΟΣ 26, ΛΕΥΚΩΣΙΑ ΚΥΠΡΟΥ				357 22367367		357 22718567				
<b>MEGA EQUITY SECURITIES &amp; FINANCIAL SERVICES PUBLIC LTD</b>					a	a				
ΛΕΩΦ. ΓΡΙΒΑ ΔΙΓΕΝΗ 42-44, ΛΕΥΚΩΣΙΑ ΚΥΠΡΟΥ				+357 22711711		357 22711811				
<b>MERIT ΧΡΗΜΑΤΙΣΤΗΡΙΑΚΗ Α.Ε.Π.Ε.Υ.</b>					a		a			a
ΣΟΦΟΚΛΕΟΥΣ 5, ΑΘΗΝΑ				+30 2141008800		210-3671830				
<b>MERRILL LYNCH INTERNATIONAL</b>					a	a				
KING EDWARD STREET 2 , LONDON				+44 20276281000						
<b>NUNTIUS ΧΡΗΜΑΤΙΣΤΗΡΙΑΚΗ Α.Ε.Π.Ε.Υ.</b>					a					
ΔΡΑΓΑΤΣΑΝΙΟΥ 6, ΑΘΗΝΑ				+30 2103350599		+30210-3254846				
<b>ONE PLUS CAPITAL LIMITED</b>					a	a				
75 PRODRΟΜΟΥ AVENUE, ONEWORLD PARKVIEW HOUSE, 3RD FLOOR 30722873760										
<b>PROCHOICE CHRIMATISTIRIAKI LTD</b>					a	a				
ΣΠΥΡΟΥ ΚΥΠΡΙΑΝΟΥ 57, ΛΕΥΚΩΣΙΑ ΚΥΠΡΟΥ				+357-24-661192		+357-24-662464				
<b>SHARELINK SECURITIES &amp; FINANCIAL SERVICES LTD</b>					a	a				
ΘΕΟΤΟΚΗ ΜΕΓΑΡΟ ΕΛΛΗΝΑ 6 , ΛΕΥΚΩΣΙΑ ΚΥΠΡΟΥ				+357 22554200		+357 22750852				
<b>SOCIETE GENERALE S.A.</b>					a	a				
17 COURS VALMY 92987 PUTEAUX - LA DEFENSE , ΠΑΡΙΣΙ				+33 157290504		+33142138697				
<b>SOLIDUS SECURITIES Α.Ε.Π.Ε.Υ.</b>					a		a			a
ΛΟΥΙΖΗΣ ΡΙΑΝΚΟΥΡ 64, ΑΘΗΝΑ				+30 2106900600		210-6985421				
<b>THE CYPRUS INVESTMENT &amp; SECURITIES CORPORATION LTD</b>					a	a				
ΛΕΩΦ. ΛΕΜΕΣΟΥ 154, ΛΕΥΚΩΣΙΑ ΚΥΠΡΟΥ				+357 22121700		357 22338800				

**Πίνακας Μελών Χρηματιστηρίου Αθηνών και Μελών ΕΤ.ΕΚ.**

Επωνυμία	Τηλέφωνο	Φαξ	Αγορά Μετοχών			Αγορά Παραγώγων		Μέλη ΕΤ.ΕΚ.	
			Μέλος Αγοράς	Μέλος εξ Αποστάσεως	Ειδικός Διαπρήτης	Διαπρήτης	Ειδικός Διαπρήτης	Γενικό Εκκαθ/στικό	Άμεσο Εκκαθ/στικό
UBS LIMITED				a					
FINSBURY AVENUE 1 , LONDON	+44 2075687135								
<b>Α. ΣΑΡΡΗΣ ΧΡΗΜΑΤΙΣΤΗΡΙΑΚΗ Α.Ε.Π.Ε.Υ.</b>			a						
ΔΡΑΓΑΤΣΑΝΙΟΥ 6, ΑΘΗΝΑ	+30 2103367700	210-3312324							
<b>ΑΛΦΑ FINANCE ΔΕΠΕΥ</b>			a		a	a	a		a
ΜΕΡΛΙΝ 5, ΑΘΗΝΑ	+30 2103677400	210-33311193							
<b>Γ. Α. ΠΕΡΒΑΝΑΣ ΧΡΗΜΑΤΙΣΤΗΡΙΑΚΗ Α.Ε.Π.Ε.Υ.</b>			a						
ΣΟΦΟΚΛΕΟΥΣ 7-9, ΑΘΗΝΑ	+30 2103727200	210-3210-291							
<b>ΔΥΝΑΜΙΚΗ ΧΡΗΜΑΤΙΣΤΗΡΙΑΚΗ Α.Ε.Π.Ε.Υ</b>			a			a			a
ΛΕΩΦ.ΣΥΓΓΡΟΥ 223 & ΤΡΑΛΛΕΩΝ 2 , ΝΕΑ ΣΜΥΡΝΗ	+30 2103677700	210-3677777							
<b>ΕΘΝΙΚΗ ΤΡΑΠΕΖΑ ΤΗΣ ΕΛΛΑΔΟΣ Α.Ε.</b>			a		a	a		a	
ΑΚΑΔΗΜΙΑΣ 68, ΑΘΗΝΑ	(210)-3328817	(210)-3328678							
ΑΙΟΛΟΥ 86, ΑΘΗΝΑ	(210)-3341000	(210)-3228187							
<b>ΕΘΝΙΚΗ ΧΡΗΜΑΤΙΣΤΗΡΙΑΚΗ Α.Ε.Π.Ε.Υ.</b>			a		a	a	a		
ΛΕΩΦ. ΚΗΦΙΣΙΑΣ , ΚΤΗΡΙΟ Α 66, ΑΘΗΝΑ	+30 2107720000	+30 210-7720002							
<b>ΕΛΛΗΝΙΚΗ ΤΡΑΠΕΖΑ (ΕΠΕΝΔΥΣΕΙΣ) ΛΤΔ</b>				a					
ΛΕΩΦ.ΚΥΡΙΑΚΟΥ ΜΑΤΣΗ 31 - ΤΘ 24747 , ΛΕΥΚΩΣΙΑ ΚΥΠΡΟΥ	+357 22500100	357 22500110							
<b>ΕΛΛΗΝΟΑΜΕΡΙΚΑΝΙΚΗ ΧΡΗΜΑΤΙΣΤΗΡΙΑΚΗ Α.Ε.Π.Ε.Υ.</b>			a		a	a			a
ΑΝΔΡΕΑ ΠΑΠΑΝΔΡΕΟΥ 27, ΑΘΗΝΑ	+30 2103311100	+30 210-3215968							
<b>ΕΠΕΝΔΥΤΙΚΗ ΤΡΑΠΕΖΑ ΕΛΛΑΔΟΣ Α.Ε</b>			a		a	a	a	a	
ΑΙΓΙΛΕΙΑΣ & ΠΑΡΑΔΕΙΣΟΥ 32 , ΜΑΡΟΥΣΙ	+30 2108173111	+30 210-6896325							
<b>Ι. Χ. ΜΑΥΡΙΚΗΣ ΧΡΗΜΑΤΙΣΤΗΡΙΑΚΗ Α.Ε.Π.Ε.Υ.</b>			a						
ΣΟΦΟΚΛΕΟΥΣ 5, ΑΘΗΝΑ	+30 2103216730	210-3217767							
<b>ΚΑΠΠΑ ΧΡΗΜΑΤΙΣΤΗΡΙΑΚΗ Α.Ε.Π.Ε.Υ.</b>			a			a			
ΒΑΛΛΑΩΡΙΤΟΥ 15, ΑΘΗΝΑ	+30 2103678600	+30 210-3641002							
<b>ΚΑΡΑΜΑΝΩΦ ΧΡΗΜΑΤΙΣΤΗΡΙΑΚΗ Α.Ε.Π.Ε.Υ.</b>			a			a			
ΠΛ. ΑΓΙΩΝ ΘΕΟΔΩΡΩΝ 2, ΑΘΗΝΑ	+30 2103212947	+30 210-3217088							
<b>ΚΥΚΛΟΣ ΧΡΗΜΑΤΙΣΤΗΡΙΑΚΗ Α.Ε.Π.Ε.Υ.</b>			a			a			a
ΠΑΝΕΠΙΣΤΗΜΙΟΥ 39, ΑΘΗΝΑ	+30 2103364300	+30 210-3239122							
<b>ΛΕΩΝ ΔΕΠΟΛΑΣ ΧΡΗΜΑΤΙΣΤΗΡΙΑΚΗ Α.Ε.Π.Ε.Υ.</b>			a		a	a			
ΧΡ. ΛΑΔΑ 1, ΑΘΗΝΑ	+30 2103213276	+30 210-3211618							
<b>Ν. ΧΡΥΣΟΧΟΙΔΗΣ ΧΡΗΜΑΤΙΣΤΗΡΙΑΚΗ Α.Ε.Π.Ε.Υ.</b>			a			a			a
ΣΟΦΟΚΛΕΟΥΣ 7-9, ΑΘΗΝΑ	+30 2103213913	+30 210-3216115							
<b>ΠΑΝΤΕΛΑΚΗΣ ΧΡΗΜΑΤΙΣΤΗΡΙΑΚΗ Α.Ε.Π.Ε.Υ</b>			a		a	a	a		
ΕΘΝΙΚΗΣ ΑΝΤΙΣΤΑΣΕΩΣ Β 57, ΧΑΛΑΝΔΡΙ	+30 2106965000	210-6929550							
<b>ΠΕΙΡΑΙΩΣ Α.Ε.Π.Ε.Υ.</b>			a		a	a	a		a
ΣΤΑΔΙΟΥ 10, ΑΘΗΝΑ	+30 2103354100	210-3354170							
<b>ΠΗΓΑΣΟΣ ΧΡΗΜΑΤΙΣΤΗΡΙΑΚΗ Α.Ε.Π.Ε.Υ.</b>			a			a			
ΒΑΛΛΑΩΡΙΤΟΥ & ΑΜΕΡΙΚΗΣ 17 , ΑΘΗΝΑ	+30 2103670700	+30 210-3670760							
<b>ΣΤ. ΕΜ. ΛΑΥΡΕΝΤΑΚΗΣ ΧΡΗΜΑΤΙΣΤΗΡΙΑΚΗ Α.Ε.Π.Ε.Υ.</b>			a			a			
ΣΟΦΟΚΛΕΟΥΣ 7-9, ΑΘΗΝΑ	+30 2103213336	+30 210-3246572							
<b>ΤΡΑΠΕΖΑ EUROBANK ERGASIAS Α.Ε.</b>								a	
ΟΘΩΝΟΣ 8, ΑΘΗΝΑ	(210)-3337969	(210)-3245916							
	(210)-3337000	(210)-3233866							
ΟΘΩΝΟΣ 8, ΑΘΗΝΑ	+30 2103337000	210-3245916							
<b>ΤΡΑΠΕΖΑ ΠΕΙΡΑΙΩΣ Α.Ε.</b>			a			a		a	
ΑΜΕΡΙΚΗΣ 4, ΑΘΗΝΑ	(210)-3335000	(210)-3335079							
	(210)-3335918	(210)-3254207							
ΑΜΕΡΙΚΗΣ 4, ΑΘΗΝΑ	+30 2103335000	210-3335079							

**Πίνακας Μετοχών Υπό Ειδική Διαπραγμάτευση**

Χρεόγραφο	Κατηγορία Διαπραγμάτευσης
Ειδικός Διαπραγματευτής	Έναρξη Ειδικής Διαπραγμάτευσης
<b>A.S. COMPANY (ΚΟ)</b>	<b>Κύρια Αγορά</b>
EUROBANK EQUITIES Α.Ε.Π.Ε.Υ.	01/04/2019
<b>ALPHA BANK (ΚΟ)</b>	<b>Κύρια Αγορά</b>
EUROBANK EQUITIES Α.Ε.Π.Ε.Υ.	24/10/2012
MERIT ΧΡΗΜΑΤΙΣΤΗΡΙΑΚΗ Α.Ε.Π.Ε.Υ.	03/09/2013
ΑΛΦΑ FINANCE ΑΕΠΕΥ	29/02/2016
ΕΘΝΙΚΗ ΧΡΗΜΑΤΙΣΤΗΡΙΑΚΗ Α.Ε.Π.Ε.Υ.	15/01/2013
ΕΛΛΗΝΟΑΜΕΡΙΚΑΝΙΚΗ ΧΡΗΜΑΤΙΣΤΗΡΙΑΚΗ Α.Ε.Π.Ε.Υ.	06/02/2019
ΛΕΩΝ ΔΕΠΟΛΑΣ ΧΡΗΜΑΤΙΣΤΗΡΙΑΚΗ Α.Ε.Π.Ε.Υ.	04/01/2016
ΠΕΙΡΑΙΩΣ Α.Ε.Π.Ε.Υ.	28/05/2013
<b>ΑΤΤΙΚΑ ΣΥΜΜΕΤΟΧΩΝ (ΚΟ)</b>	<b>Κύρια Αγορά</b>
ΕΛΛΗΝΟΑΜΕΡΙΚΑΝΙΚΗ ΧΡΗΜΑΤΙΣΤΗΡΙΑΚΗ Α.Ε.Π.Ε.Υ.	28/12/2017
<b>ΑΤΤΙΚΑ BANK Α.Τ.Ε. (ΚΟ)</b>	<b>Κύρια Αγορά</b>
ΒΕΤΑ ΧΡΗΜΑΤΙΣΤΗΡΙΑΚΗ Α.Ε.Π.Ε.Υ.	02/06/2014
EUROXX ΧΡΗΜΑΤΙΣΤΗΡΙΑΚΗ Α.Ε.Π.Ε.Υ.	22/01/2016
ΠΕΙΡΑΙΩΣ Α.Ε.Π.Ε.Υ.	20/09/2017
<b>AUTOHELLAS (ΚΟ)</b>	<b>Κύρια Αγορά</b>
EUROXX ΧΡΗΜΑΤΙΣΤΗΡΙΑΚΗ Α.Ε.Π.Ε.Υ.	02/07/2018
ΑΛΦΑ FINANCE ΑΕΠΕΥ	01/07/2019
<b>BYTE COMPUTER (ΚΟ)</b>	<b>Κύρια Αγορά</b>
MERIT ΧΡΗΜΑΤΙΣΤΗΡΙΑΚΗ Α.Ε.Π.Ε.Υ.	04/08/2013
<b>CENERGY HOLDINGS (ΚΑ)</b>	<b>Κύρια Αγορά</b>
EUROBANK EQUITIES Α.Ε.Π.Ε.Υ.	02/01/2017
ΑΛΦΑ FINANCE ΑΕΠΕΥ	02/01/2017
<b>CNL CAPITAL (ΚΟ)</b>	<b>Κύρια Αγορά</b>
MERIT ΧΡΗΜΑΤΙΣΤΗΡΙΑΚΗ Α.Ε.Π.Ε.Υ.	01/10/2018
<b>COCA-COLA HBC AG (ΚΟ)</b>	<b>Κύρια Αγορά</b>
EUROBANK EQUITIES Α.Ε.Π.Ε.Υ.	23/10/2013
ΕΘΝΙΚΗ ΧΡΗΜΑΤΙΣΤΗΡΙΑΚΗ Α.Ε.Π.Ε.Υ.	29/04/2013
ΠΕΙΡΑΙΩΣ Α.Ε.Π.Ε.Υ.	04/05/2015
<b>FOURLIS ΣΥΜΜΕΤΟΧΩΝ (ΚΟ)</b>	<b>Κύρια Αγορά</b>
EUROBANK EQUITIES Α.Ε.Π.Ε.Υ.	01/12/2016
EUROXX ΧΡΗΜΑΤΙΣΤΗΡΙΑΚΗ Α.Ε.Π.Ε.Υ.	01/12/2016
ΠΕΙΡΑΙΩΣ Α.Ε.Π.Ε.Υ.	06/03/2017
<b>INTERCONTINENTAL (ΚΟ)</b>	<b>Κύρια Αγορά</b>
ΛΕΩΝ ΔΕΠΟΛΑΣ ΧΡΗΜΑΤΙΣΤΗΡΙΑΚΗ Α.Ε.Π.Ε.Υ.	03/06/2019
<b>INTRACOM HOLDINGS (ΚΟ)</b>	<b>Κύρια Αγορά</b>
ΑΛΦΑ FINANCE ΑΕΠΕΥ	03/08/2018
ΛΕΩΝ ΔΕΠΟΛΑΣ ΧΡΗΜΑΤΙΣΤΗΡΙΑΚΗ Α.Ε.Π.Ε.Υ.	08/10/2018
<b>INTRAKAT (ΚΟ)</b>	<b>Κύρια Αγορά</b>
MERIT ΧΡΗΜΑΤΙΣΤΗΡΙΑΚΗ Α.Ε.Π.Ε.Υ.	05/06/2018
<b>JUMBO (ΚΟ)</b>	<b>Κύρια Αγορά</b>
MERIT ΧΡΗΜΑΤΙΣΤΗΡΙΑΚΗ Α.Ε.Π.Ε.Υ.	06/11/2017
ΠΕΙΡΑΙΩΣ Α.Ε.Π.Ε.Υ.	06/03/2017
<b>LAMDA DEVELOPMENT (ΚΟ)</b>	<b>Κύρια Αγορά</b>
EUROBANK EQUITIES Α.Ε.Π.Ε.Υ.	08/12/2014
ΠΑΝΤΕΛΑΚΗΣ ΧΡΗΜΑΤΙΣΤΗΡΙΑΚΗ Α.Ε.Π.Ε.Υ.	06/11/2017
ΠΕΙΡΑΙΩΣ Α.Ε.Π.Ε.Υ.	29/06/2017
<b>MARFIN INVESTMENT GROUP (ΚΟ)</b>	<b>Κύρια Αγορά</b>
ΠΕΙΡΑΙΩΣ Α.Ε.Π.Ε.Υ.	02/02/2013
<b>MLS ΠΛΗΡΟΦΟΡΙΚΗ (ΚΟ)</b>	<b>Κύρια Αγορά</b>
ΕΛΛΗΝΟΑΜΕΡΙΚΑΝΙΚΗ ΧΡΗΜΑΤΙΣΤΗΡΙΑΚΗ Α.Ε.Π.Ε.Υ.	07/12/2015
<b>PROFILE (ΚΟ)</b>	<b>Κύρια Αγορά</b>
ΠΑΝΤΕΛΑΚΗΣ ΧΡΗΜΑΤΙΣΤΗΡΙΑΚΗ Α.Ε.Π.Ε.Υ.	01/07/2019
<b>QUALITY &amp; RELIABILITY (ΚΟ)</b>	<b>Κύρια Αγορά</b>
ΒΕΤΑ ΧΡΗΜΑΤΙΣΤΗΡΙΑΚΗ Α.Ε.Π.Ε.Υ.	20/08/2014
<b>QUEST ΣΥΜΜΕΤΟΧΩΝ (ΚΟ)</b>	<b>Κύρια Αγορά</b>
ΒΕΤΑ ΧΡΗΜΑΤΙΣΤΗΡΙΑΚΗ Α.Ε.Π.Ε.Υ.	26/03/2018
EUROBANK EQUITIES Α.Ε.Π.Ε.Υ.	28/01/2019
<b>VIOTALCO SA/ΝV (ΚΑ)</b>	<b>Κύρια Αγορά</b>
EUROBANK EQUITIES Α.Ε.Π.Ε.Υ.	01/01/2017
MERIT ΧΡΗΜΑΤΙΣΤΗΡΙΑΚΗ Α.Ε.Π.Ε.Υ.	17/03/2014
ΑΛΦΑ FINANCE ΑΕΠΕΥ	17/02/2014
<b>ΑΒΑΞ Α.Ε. (ΚΟ)</b>	<b>Κύρια Αγορά</b>
EUROBANK EQUITIES Α.Ε.Π.Ε.Υ.	14/12/2015
<b>ΑΔΜΗΕ ΣΥΜΜΕΤΟΧΩΝ Α.Ε. (ΚΟ)</b>	<b>Κύρια Αγορά</b>
ΠΕΙΡΑΙΩΣ Α.Ε.Π.Ε.Υ.	29/06/2017
<b>ΑΛΟΥΜΥΛ (ΚΟ)</b>	<b>Κύρια Αγορά</b>
ΒΕΤΑ ΧΡΗΜΑΤΙΣΤΗΡΙΑΚΗ Α.Ε.Π.Ε.Υ.	18/07/2013

**Πίνακας Μετοχών Υπό Ειδική Διαπραγμάτευση**

Χρεόγραφο	Κατηγορία Διαπραγμάτευσης
Ειδικός Διαπραγματευτής	Έναρξη Ειδικής Διαπραγμάτευσης
<b>ΓΕΚ ΤΕΡΝΑ (ΚΟ)</b>	<b>Κύρια Αγορά</b>
ΕΛΛΗΝΟΑΜΕΡΙΚΑΝΙΚΗ ΧΡΗΜΑΤΙΣΤΗΡΙΑΚΗ Α.Ε.Π.Ε.Υ.	07/09/2015
<b>ΔΕΗ (ΚΟ)</b>	<b>Κύρια Αγορά</b>
EUROBANK EQUITIES Α.Ε.Π.Ε.Υ.	23/10/2012
MERIT ΧΡΗΜΑΤΙΣΤΗΡΙΑΚΗ Α.Ε.Π.Ε.Υ.	06/11/2017
ΑΛΦΑ FINANCE ΑΕΠΕΥ	08/01/2013
ΑΛΦΑ FINANCE ΑΕΠΕΥ	23/07/2018
ΕΘΝΙΚΗ ΧΡΗΜΑΤΙΣΤΗΡΙΑΚΗ Α.Ε.Π.Ε.Υ.	26/03/2013
ΠΕΙΡΑΙΩΣ Α.Ε.Π.Ε.Υ.	28/09/2013
<b>ΕΘΝΙΚΗ ΤΡΑΠΕΖΑ (ΚΟ)</b>	<b>Κύρια Αγορά</b>
EUROBANK EQUITIES Α.Ε.Π.Ε.Υ.	24/10/2012
MERIT ΧΡΗΜΑΤΙΣΤΗΡΙΑΚΗ Α.Ε.Π.Ε.Υ.	03/09/2013
ΑΛΦΑ FINANCE ΑΕΠΕΥ	08/01/2013
ΕΘΝΙΚΗ ΧΡΗΜΑΤΙΣΤΗΡΙΑΚΗ Α.Ε.Π.Ε.Υ.	28/02/2013
ΕΛΛΗΝΟΑΜΕΡΙΚΑΝΙΚΗ ΧΡΗΜΑΤΙΣΤΗΡΙΑΚΗ Α.Ε.Π.Ε.Υ.	25/07/2014
ΛΕΩΝ ΔΕΠΟΛΑΣ ΧΡΗΜΑΤΙΣΤΗΡΙΑΚΗ Α.Ε.Π.Ε.Υ.	20/04/2015
ΠΕΙΡΑΙΩΣ Α.Ε.Π.Ε.Υ.	08/09/2013
<b>ΕΚΤΕΡ (ΚΟ)</b>	<b>Κύρια Αγορά</b>
EUROBANK EQUITIES Α.Ε.Π.Ε.Υ.	16/10/2017
ΛΕΩΝ ΔΕΠΟΛΑΣ ΧΡΗΜΑΤΙΣΤΗΡΙΑΚΗ Α.Ε.Π.Ε.Υ.	21/05/2018
<b>ΕΛΑΣΤΡΟΝ (ΚΟ)</b>	<b>Κύρια Αγορά</b>
ΛΕΩΝ ΔΕΠΟΛΑΣ ΧΡΗΜΑΤΙΣΤΗΡΙΑΚΗ Α.Ε.Π.Ε.Υ.	20/02/2017
<b>ΕΒΑΛΧΑΛΚΟΡ (ΚΑ)</b>	<b>Κύρια Αγορά</b>
EUROBANK EQUITIES Α.Ε.Π.Ε.Υ.	07/05/2018
ΑΛΦΑ FINANCE ΑΕΠΕΥ	07/05/2018
<b>ΕΛΛΑΚΤΩΡ (ΚΟ)</b>	<b>Κύρια Αγορά</b>
EUROXX ΧΡΗΜΑΤΙΣΤΗΡΙΑΚΗ Α.Ε.Π.Ε.Υ.	24/09/2018
ΑΛΦΑ FINANCE ΑΕΠΕΥ	14/03/2019
ΕΘΝΙΚΗ ΧΡΗΜΑΤΙΣΤΗΡΙΑΚΗ Α.Ε.Π.Ε.Υ.	25/06/2013
ΕΛΛΗΝΟΑΜΕΡΙΚΑΝΙΚΗ ΧΡΗΜΑΤΙΣΤΗΡΙΑΚΗ Α.Ε.Π.Ε.Υ.	14/01/2019
ΠΕΙΡΑΙΩΣ Α.Ε.Π.Ε.Υ.	22/10/2018
<b>ΕΛΛΗΝ. ΧΡΗΜΑΤΙΣΤΗΡΙΑ Χ.Α. (ΚΟ)</b>	<b>Κύρια Αγορά</b>
ΕΘΝΙΚΗ ΧΡΗΜΑΤΙΣΤΗΡΙΑΚΗ Α.Ε.Π.Ε.Υ.	25/06/2013
ΠΕΙΡΑΙΩΣ Α.Ε.Π.Ε.Υ.	04/05/2015
<b>ΕΛΛΗΝΙΚΑ ΠΕΤΡΕΛΑΙΑ (ΚΟ)</b>	<b>Κύρια Αγορά</b>
ΕΛΛΗΝΟΑΜΕΡΙΚΑΝΙΚΗ ΧΡΗΜΑΤΙΣΤΗΡΙΑΚΗ Α.Ε.Π.Ε.Υ.	14/09/2015
ΠΕΙΡΑΙΩΣ Α.Ε.Π.Ε.Υ.	20/03/2017
<b>ΕΛΤΟΝ (ΚΟ)</b>	<b>Κύρια Αγορά</b>
ΒΕΤΑ ΧΡΗΜΑΤΙΣΤΗΡΙΑΚΗ Α.Ε.Π.Ε.Υ.	03/09/2013
ΛΕΩΝ ΔΕΠΟΛΑΣ ΧΡΗΜΑΤΙΣΤΗΡΙΑΚΗ Α.Ε.Π.Ε.Υ.	01/04/2019
<b>ΕΥΔΑΠ (ΚΟ)</b>	<b>Κύρια Αγορά</b>
EUROBANK EQUITIES Α.Ε.Π.Ε.Υ.	10/06/2019
<b>ΕΥΡΩΠΑΪΚΗ ΠΙΣΤΗ (ΚΟ)</b>	<b>Κύρια Αγορά</b>
EUROBANK EQUITIES Α.Ε.Π.Ε.Υ.	08/07/2019
<b>ΙΚΤΙΝΟΣ ΕΛΛΑΣ (ΚΟ)</b>	<b>Κύρια Αγορά</b>
EUROBANK EQUITIES Α.Ε.Π.Ε.Υ.	25/02/2019
ΑΛΦΑ FINANCE ΑΕΠΕΥ	01/04/2019
<b>ΙΝΤΡΑΛΟΤ (ΚΟ)</b>	<b>Κύρια Αγορά</b>
ΒΕΤΑ ΧΡΗΜΑΤΙΣΤΗΡΙΑΚΗ Α.Ε.Π.Ε.Υ.	10/04/2017
EUROBANK EQUITIES Α.Ε.Π.Ε.Υ.	18/12/2017
EUROXX ΧΡΗΜΑΤΙΣΤΗΡΙΑΚΗ Α.Ε.Π.Ε.Υ.	12/06/2017
ΕΛΛΗΝΟΑΜΕΡΙΚΑΝΙΚΗ ΧΡΗΜΑΤΙΣΤΗΡΙΑΚΗ Α.Ε.Π.Ε.Υ.	30/05/2018
ΠΑΝΤΕΛΑΚΗΣ ΧΡΗΜΑΤΙΣΤΗΡΙΑΚΗ Α.Ε.Π.Ε.Υ.	07/05/2018
ΠΕΙΡΑΙΩΣ Α.Ε.Π.Ε.Υ.	28/09/2013
<b>ΚΑΝΑΚΗΣ Σ. (ΚΟ)</b>	<b>Κύρια Αγορά</b>
ΒΕΤΑ ΧΡΗΜΑΤΙΣΤΗΡΙΑΚΗ Α.Ε.Π.Ε.Υ.	01/10/2013
<b>ΚΛΟΥΚΙΝΑΣ - ΛΑΠΠΑΣ (ΚΟ)</b>	<b>Κύρια Αγορά</b>
ΒΕΤΑ ΧΡΗΜΑΤΙΣΤΗΡΙΑΚΗ Α.Ε.Π.Ε.Υ.	22/09/2014
<b>ΚΡΙ - ΚΡΙ (ΚΟ)</b>	<b>Κύρια Αγορά</b>
EUROBANK EQUITIES Α.Ε.Π.Ε.Υ.	07/05/2018
ΛΕΩΝ ΔΕΠΟΛΑΣ ΧΡΗΜΑΤΙΣΤΗΡΙΑΚΗ Α.Ε.Π.Ε.Υ.	16/01/2017
<b>ΛΑΜΨΑ (ΚΟ)</b>	<b>Κύρια Αγορά</b>
ΛΕΩΝ ΔΕΠΟΛΑΣ ΧΡΗΜΑΤΙΣΤΗΡΙΑΚΗ Α.Ε.Π.Ε.Υ.	16/01/2017
<b>ΜΟΤΟΡ ΟΪΛ (ΚΟ)</b>	<b>Κύρια Αγορά</b>
MERIT ΧΡΗΜΑΤΙΣΤΗΡΙΑΚΗ Α.Ε.Π.Ε.Υ.	25/02/2019
ΕΘΝΙΚΗ ΧΡΗΜΑΤΙΣΤΗΡΙΑΚΗ Α.Ε.Π.Ε.Υ.	17/02/2014
ΕΛΛΗΝΟΑΜΕΡΙΚΑΝΙΚΗ ΧΡΗΜΑΤΙΣΤΗΡΙΑΚΗ Α.Ε.Π.Ε.Υ.	01/09/2014
ΛΕΩΝ ΔΕΠΟΛΑΣ ΧΡΗΜΑΤΙΣΤΗΡΙΑΚΗ Α.Ε.Π.Ε.Υ.	01/04/2019
ΠΕΙΡΑΙΩΣ Α.Ε.Π.Ε.Υ.	04/05/2015

**Πίνακας Μετοχών Υπό Ειδική Διαπραγμάτευση**

Χρεόγραφο	Κατηγορία Διαπραγμάτευσης
Ειδικός Διαπραγματευτής	Έναρξη Ειδικής Διαπραγμάτευσης
<b>ΜΥΤΙΛΗΝΑΙΟΣ (ΚΟ)</b>	<b>Κύρια Αγορά</b>
EUROBANK EQUITIES Α.Ε.Π.Ε.Υ.	20/09/2017
MERIT ΧΡΗΜΑΤΙΣΤΗΡΙΑΚΗ Α.Ε.Π.Ε.Υ.	25/02/2019
ΑΛΦΑ FINANCE ΑΕΠΕΥ	15/04/2019
ΕΘΝΙΚΗ ΧΡΗΜΑΤΙΣΤΗΡΙΑΚΗ Α.Ε.Π.Ε.Υ.	25/06/2013
ΠΕΙΡΑΙΩΣ Α.Ε.Π.Ε.Υ.	04/05/2015
<b>ΟΛΠ (ΚΟ)</b>	<b>Κύρια Αγορά</b>
EUROBANK EQUITIES Α.Ε.Π.Ε.Υ.	06/02/2019
<b>ΟΠΑΠ (ΚΟ)</b>	<b>Κύρια Αγορά</b>
EUROBANK EQUITIES Α.Ε.Π.Ε.Υ.	24/10/2012
MERIT ΧΡΗΜΑΤΙΣΤΗΡΙΑΚΗ Α.Ε.Π.Ε.Υ.	20/03/2017
ΑΛΦΑ FINANCE ΑΕΠΕΥ	08/01/2013
ΕΘΝΙΚΗ ΧΡΗΜΑΤΙΣΤΗΡΙΑΚΗ Α.Ε.Π.Ε.Υ.	15/01/2013
ΕΛΛΗΝΟΑΜΕΡΙΚΑΝΙΚΗ ΧΡΗΜΑΤΙΣΤΗΡΙΑΚΗ Α.Ε.Π.Ε.Υ.	25/07/2014
ΠΕΙΡΑΙΩΣ Α.Ε.Π.Ε.Υ.	04/05/2015
<b>ΟΤΕ (ΚΟ)</b>	<b>Κύρια Αγορά</b>
EUROBANK EQUITIES Α.Ε.Π.Ε.Υ.	24/10/2012
MERIT ΧΡΗΜΑΤΙΣΤΗΡΙΑΚΗ Α.Ε.Π.Ε.Υ.	20/03/2017
ΑΛΦΑ FINANCE ΑΕΠΕΥ	08/01/2013
ΕΘΝΙΚΗ ΧΡΗΜΑΤΙΣΤΗΡΙΑΚΗ Α.Ε.Π.Ε.Υ.	01/12/2012
ΕΛΛΗΝΟΑΜΕΡΙΚΑΝΙΚΗ ΧΡΗΜΑΤΙΣΤΗΡΙΑΚΗ Α.Ε.Π.Ε.Υ.	25/07/2014
ΛΕΩΝ ΔΕΠΟΛΑΣ ΧΡΗΜΑΤΙΣΤΗΡΙΑΚΗ Α.Ε.Π.Ε.Υ.	01/04/2019
ΠΕΙΡΑΙΩΣ Α.Ε.Π.Ε.Υ.	08/09/2013
<b>ΠΑΠΟΥΤΣΑΝΗΣ (ΚΟ)</b>	<b>Κύρια Αγορά</b>
ΒΕΤΑ ΧΡΗΜΑΤΙΣΤΗΡΙΑΚΗ Α.Ε.Π.Ε.Υ.	25/11/2013
ΑΛΦΑ FINANCE ΑΕΠΕΥ	19/11/2018
<b>ΠΕΙΡΑΙΩΣ ΤΡΑΠΕΖΑ (ΚΟ)</b>	<b>Κύρια Αγορά</b>
EUROBANK EQUITIES Α.Ε.Π.Ε.Υ.	23/10/2012
EUROXX ΧΡΗΜΑΤΙΣΤΗΡΙΑΚΗ Α.Ε.Π.Ε.Υ.	15/02/2016
MERIT ΧΡΗΜΑΤΙΣΤΗΡΙΑΚΗ Α.Ε.Π.Ε.Υ.	16/09/2013
ΑΛΦΑ FINANCE ΑΕΠΕΥ	15/04/2019
ΕΘΝΙΚΗ ΧΡΗΜΑΤΙΣΤΗΡΙΑΚΗ Α.Ε.Π.Ε.Υ.	02/06/2013
ΕΛΛΗΝΟΑΜΕΡΙΚΑΝΙΚΗ ΧΡΗΜΑΤΙΣΤΗΡΙΑΚΗ Α.Ε.Π.Ε.Υ.	14/01/2019
ΠΕΙΡΑΙΩΣ Α.Ε.Π.Ε.Υ.	16/02/2013
<b>ΠΕΤΡΟΠΟΥΛΟΣ ΠΕΤΡΟΣ (ΚΟ)</b>	<b>Κύρια Αγορά</b>
EUROBANK EQUITIES Α.Ε.Π.Ε.Υ.	01/04/2019
<b>ΠΛΑΙΣΙΟ COMPUTERS (ΚΟ)</b>	<b>Κύρια Αγορά</b>
ΒΕΤΑ ΧΡΗΜΑΤΙΣΤΗΡΙΑΚΗ Α.Ε.Π.Ε.Υ.	05/05/2014
EUROBANK EQUITIES Α.Ε.Π.Ε.Υ.	02/03/2015
<b>ΠΛΑΣΤΙΚΑ ΘΡΑΚΗΣ (ΚΟ)</b>	<b>Κύρια Αγορά</b>
EUROBANK EQUITIES Α.Ε.Π.Ε.Υ.	26/03/2018
ΑΛΦΑ FINANCE ΑΕΠΕΥ	26/03/2018
<b>ΣΑΡΑΝΤΗΣ ΓΡ. (ΚΟ)</b>	<b>Κύρια Αγορά</b>
ΒΕΤΑ ΧΡΗΜΑΤΙΣΤΗΡΙΑΚΗ Α.Ε.Π.Ε.Υ.	14/05/2013
EUROBANK EQUITIES Α.Ε.Π.Ε.Υ.	24/10/2016
<b>ΤΙΤΑΝ (ΚΟ)</b>	<b>Κύρια Αγορά</b>
EUROBANK EQUITIES Α.Ε.Π.Ε.Υ.	12/03/2019
ΕΘΝΙΚΗ ΧΡΗΜΑΤΙΣΤΗΡΙΑΚΗ Α.Ε.Π.Ε.Υ.	17/02/2014
ΠΑΝΤΕΛΑΚΗΣ ΧΡΗΜΑΤΙΣΤΗΡΙΑΚΗ Α.Ε.Π.Ε.Υ.	14/03/2019
ΠΕΙΡΑΙΩΣ Α.Ε.Π.Ε.Υ.	04/05/2015
<b>ΤΡΑΠΕΖΑ EUROBANK ERGASIAS (ΚΟ)</b>	<b>Κύρια Αγορά</b>
EUROBANK EQUITIES Α.Ε.Π.Ε.Υ.	01/06/2013
MERIT ΧΡΗΜΑΤΙΣΤΗΡΙΑΚΗ Α.Ε.Π.Ε.Υ.	06/11/2017
ΑΛΦΑ FINANCE ΑΕΠΕΥ	08/01/2013
ΕΘΝΙΚΗ ΧΡΗΜΑΤΙΣΤΗΡΙΑΚΗ Α.Ε.Π.Ε.Υ.	01/01/2017
ΕΛΛΗΝΟΑΜΕΡΙΚΑΝΙΚΗ ΧΡΗΜΑΤΙΣΤΗΡΙΑΚΗ Α.Ε.Π.Ε.Υ.	25/07/2014
ΠΕΙΡΑΙΩΣ Α.Ε.Π.Ε.Υ.	28/09/2013

**Γνωστοποιήσεις Συναλλαγών - Κατάλογος Υπόχρεων Προσώπων**

Ημερομηνία Υποβολής [1]	Επωνυμία	Λόγος Υποβολής [2]	Υπόχρεος	Ιδιότητα Υποχρέου	Σχέση με τον Υπόχρεο	Ημερομηνία Συναλλαγής	Αγορά	Όγκος Συναλλαγών	Αξία Συναλλαγών	Φύση Συναλλαγής [3]	Είδος Χρηματ/κού μέσου	Παρατηρήσεις [4]
10/07/2019	ΓΕΚ ΤΕΡΝΑ Α.Ε. ΣΥΜΜΕΤΟΧΩΝ, ΑΚΙΝΗΤΩΝ, ΚΑΤΑΣΚΕΥΩΝ	A	ΓΟΥΡΖΗΣ ΜΙΧΑΗΛ	Αντιπρόεδρος ΔΣ	Ο Ιδιος	09/07/2019	ΑΞΙΩΝ ΧΑ	68,000	385,660.91	Π	Μετοχή	1
10/07/2019	ΕΛΛΗΝΙΚΑ ΧΡΗΜΑΤΙΣΤΗΡΙΑ - ΧΡΗΜΑΤΙΣΤΗΡΙΟ ΑΘΗΝΩΝ ΑΝΩΝΥΜΗ ΕΤΑΙΡΕΙΑ ΣΥΜΜΕΤΟΧΩΝ	B	ΒΑΣΙΛΕΙΟΥ ΚΩΝΣΤΑΝΤΙΝΟΣ	Μέλος ΔΣ Μη Εκτελεστικό	Συνδεδεμένο Νομικό Πρόσωπο	05/07/2019	ΠΑΡΑΓΩΓΩΝ ΧΑ	14	7,216.00	Π	Παράγωγο	1
10/07/2019	ΕΛΛΗΝΙΚΑ ΧΡΗΜΑΤΙΣΤΗΡΙΑ - ΧΡΗΜΑΤΙΣΤΗΡΙΟ ΑΘΗΝΩΝ ΑΝΩΝΥΜΗ ΕΤΑΙΡΕΙΑ ΣΥΜΜΕΤΟΧΩΝ	B	ΒΑΣΙΛΕΙΟΥ ΚΩΝΣΤΑΝΤΙΝΟΣ	Μέλος ΔΣ Μη Εκτελεστικό	Συνδεδεμένο Νομικό Πρόσωπο	05/07/2019	ΑΞΙΩΝ ΧΑ	400	2,020.00	Π	Μετοχή	1
10/07/2019	ΕΛΛΗΝΙΚΑ ΧΡΗΜΑΤΙΣΤΗΡΙΑ - ΧΡΗΜΑΤΙΣΤΗΡΙΟ ΑΘΗΝΩΝ ΑΝΩΝΥΜΗ ΕΤΑΙΡΕΙΑ ΣΥΜΜΕΤΟΧΩΝ	B	ΒΑΣΙΛΕΙΟΥ ΚΩΝΣΤΑΝΤΙΝΟΣ	Μέλος ΔΣ Μη Εκτελεστικό	Συνδεδεμένο Νομικό Πρόσωπο	05/07/2019	ΑΞΙΩΝ ΧΑ	2,903	14,753.21	A	Μετοχή	1
10/07/2019	ΕΛΛΗΝΙΚΑ ΧΡΗΜΑΤΙΣΤΗΡΙΑ - ΧΡΗΜΑΤΙΣΤΗΡΙΟ ΑΘΗΝΩΝ ΑΝΩΝΥΜΗ ΕΤΑΙΡΕΙΑ ΣΥΜΜΕΤΟΧΩΝ	B	ΒΑΣΙΛΕΙΟΥ ΚΩΝΣΤΑΝΤΙΝΟΣ	Μέλος ΔΣ Μη Εκτελεστικό	Συνδεδεμένο Νομικό Πρόσωπο	09/07/2019	ΠΑΡΑΓΩΓΩΝ ΧΑ	77	38,553.00	Π	Παράγωγο	1
10/07/2019	ΕΛΛΗΝΙΚΑ ΧΡΗΜΑΤΙΣΤΗΡΙΑ - ΧΡΗΜΑΤΙΣΤΗΡΙΟ ΑΘΗΝΩΝ ΑΝΩΝΥΜΗ ΕΤΑΙΡΕΙΑ ΣΥΜΜΕΤΟΧΩΝ	B	ΒΑΣΙΛΕΙΟΥ ΚΩΝΣΤΑΝΤΙΝΟΣ	Μέλος ΔΣ Μη Εκτελεστικό	Συνδεδεμένο Νομικό Πρόσωπο	09/07/2019	ΑΞΙΩΝ ΧΑ	8,628	42,828.35	A	Μετοχή	1
10/07/2019	ΠΛΑΣΤΙΚΑ ΚΡΗΤΗΣ Α.Β.Ε.Ε.	A	ΛΕΜΠΙΔΑΚΗΣ ΜΙΧΑΗΛ	Διευθ. Σύμβουλος	Ο Ιδιος	09/07/2019	ΑΞΙΩΝ ΧΑ	3,926	47,012.00	A	Μετοχή	1
10/07/2019	ΣΦΑΚΙΑΝΑΚΗΣ Α.Ε.Β.Ε.	A	ΤΑΚΗ ΣΤΑΥΡΟΣ	Πρόεδρος κ Διευθ. Σύμβουλος	Ο Ιδιος	08/07/2019	ΑΞΙΩΝ ΧΑ	300	102.00	A	Μετοχή	1
10/07/2019	ΣΦΑΚΙΑΝΑΚΗΣ Α.Ε.Β.Ε.	A	ΤΑΚΗ ΣΤΑΥΡΟΣ	Πρόεδρος κ Διευθ. Σύμβουλος	Ο Ιδιος	09/07/2019	ΑΞΙΩΝ ΧΑ	4,400	1,496.00	A	Μετοχή	1

**Σημειώσεις Γνωστοποιήσεων Συναλλαγών**

Για περισσότερες πληροφορίες επί των γνωστοποιήσεων συναλλαγών επισκεφτείτε την ιστοσελίδα <http://athexgroup.gr/el/web/guest/companies-info-trade-notifications>

[1] - Η Ημερομηνία Υποβολής αφορά την Ημερομηνία που η Γνωστοποίηση παρελήφθη από το Χ.Α.

[2] - Λόγος Υποβολής: Α: Πρόσωπο που ασκεί Διευθυντικά καθήκοντα, Β: Πρόσωπο που έχει στενό δεσμό με πρόσωπο που ασκεί Διευθυντικά καθήκοντα.

[3] - Φύση Συναλλαγής: Α: Αγορά, Π: Πώληση.

[4] - Παρατηρήσεις: 1 - Λόγω Συμμετοχής σε ΑΜΚ, 2 - Λόγω Εξάσκησης Δικαιώματος Προαίρεσης αγοράς μετοχών που παρέχεται στο προσωπικό, 3 - Λόγω Δωρεάς, 4 - Λόγω Συγχώνευσης ή Διάσπασης κλπ, 5 - Λόγω Μετατροπής ή Ανταλλαγής Ομολογιών, 6 - Ανταλλαγή λόγω Προαιρετικής Δημόσιας Πρότασης.

Υποκείμενη Αγορά				Αγορά Παραγώγων													
Ανωτ Τιμή	Κατωτ Τιμή	Τιμή κλεισ.	Μεταβ.	Μήνας Παράδοσης	Άνοιγμα	Ανωτ Τιμή	Κατωτ Τιμή	Τελ Τιμή	Τιμή κλεισ.	Τελευταία ζήτηση	Τελευταία προσφορά	Τιμή Εκκαθάρισης <sup>1</sup>	Υψηλό ζωής	Χαμηλό ζωής	Πράξεις	Όγκος	Ανοικτές θέσεις
FTSE/X.A. Large Cap																	
2,161.00	2,102.54	2,150.64	1.81%	Ιούλιος 2019	2,125.00	2,182.50	2,115.00	2,171.00	2,171.00	---	---	---	2,284.00	---	397	1,610	16,464
				Αύγουστος 2019	2,125.00	2,188.75	2,121.00	2,180.00	2,180.00	---	---	---	2,271.00	---	126	615	471
				Σεπτέμβριος 2019	---	---	---	---	2,121.00	---	---	---	---	---	---	---	---
				Δεκέμβριος 2019	---	---	---	---	2,131.50	---	---	---	---	---	---	---	---
				Μάρτιος 2020	---	---	---	---	2,142.25	---	---	---	---	---	---	---	---
				Ιούνιος 2020	---	---	---	---	2,153.00	---	---	---	---	---	---	---	---

(Μονάδα Διαπραγμάτευσης: 1 Μονάδα Δείκτη x 2€, Χρηματικός Διακανονισμός)

Σημειώσεις Παραγώγων

Τις τιμές εκκαθάρισης και τις τελικές ανοικτές θέσεις μπορείτε να τις ανακτήσετε στο ακόλουθο path <http://www.helex.gr/el/web/guest/statistics-end-of-day-derivatives>



Υποκείμενη Αγορά				Αγορά Παραγώγων													
Ανωτ Τιμή	Κατωτ Τιμή	Τιμή κλεισ.	Μεταβ.	Μήνας Παράδοσης	Άνοιγμα	Ανωτ Τιμή	Κατωτ Τιμή	Τελ Τιμή	Τιμή κλεισ.	Τελευταία ζήτηση	Τελευταία προσφορά	Τιμή Εκκαθάρισης*	Υψηλό ζωής	Χαμηλό ζωής	Πράξεις	Όγκος	Ανοικτές θέσεις
(Μέγεθος Συμβολαίου: 100 Χρεόγραφα, Φυσική Παράδοση)																	
<b>ALPHA BANK (ΚΟ)</b>				Σεπτέμβριος 2019	1.60	1.70	1.59	1.68	1.68	---	---	---	1.92	---	422	8,195	68,081
1.676	1.585	1.668	4.25%	Δεκέμβριος 2019	---	---	---	---	1.61	---	---	---	---	---	---	---	---
				Μάρτιος 2020	---	---	---	---	1.62	---	---	---	---	---	---	---	---
				Ιούνιος 2020	---	---	---	---	1.63	---	---	---	---	---	---	---	---
(Μέγεθος Συμβολαίου: 100 Χρεόγραφα, Φυσική Παράδοση)																	
<b>ATTICA BANK A.T.E. (ΚΟ)</b>				Σεπτέμβριος 2019	0.389	0.428	0.380	0.428	0.428	---	---	---	0.616	---	36	274	8,430
0.4335	0.358	0.43	18.46%	Δεκέμβριος 2019	---	---	---	---	0.366	---	---	---	---	---	---	---	---
				Μάρτιος 2020	---	---	---	---	0.368	---	---	---	---	---	---	---	---
				Ιούνιος 2020	---	---	---	---	0.370	---	---	---	---	---	---	---	---
(Μέγεθος Συμβολαίου: 100 Χρεόγραφα, Φυσική Παράδοση)																	
<b>CENERGY HOLDINGS (ΚΑ)</b>				Σεπτέμβριος 2019	1.48	1.49	1.46	1.49	1.49	---	---	---	1.61	---	31	212	9,959
1.474	1.436	1.454	1.25%	Δεκέμβριος 2019	---	---	---	---	1.45	---	---	---	---	---	---	---	---
				Μάρτιος 2020	---	---	---	---	1.46	---	---	---	---	---	---	---	---
				Ιούνιος 2020	---	---	---	---	1.46	---	---	---	---	---	---	---	---
(Μέγεθος Συμβολαίου: 100 Χρεόγραφα, Φυσική Παράδοση)																	
<b>COCA-COLA HBC AG (ΚΟ)</b>				Σεπτέμβριος 2019	31.03	31.15	31.03	31.10	31.10	---	---	---	33.35	---	8	13	251
31.51	30.9	31	-1.27%	Δεκέμβριος 2019	---	---	---	---	31.69	---	---	---	---	---	---	---	---
				Μάρτιος 2020	---	---	---	---	31.84	---	---	---	---	---	---	---	---
				Ιούνιος 2020	---	---	---	---	32.00	---	---	---	---	---	---	---	---
(Μέγεθος Συμβολαίου: 100 Χρεόγραφα, Φυσική Παράδοση)																	
<b>FOURLIS ΣΥΜΜΕΤΟΧΩΝ (ΚΟ)</b>				Σεπτέμβριος 2019	5.51	5.60	5.49	5.60	5.60	---	---	---	5.83	---	6	14	461
5.66	5.38	5.54	0.73%	Δεκέμβριος 2019	---	---	---	---	5.55	---	---	---	---	---	---	---	---
				Μάρτιος 2020	---	---	---	---	5.58	---	---	---	---	---	---	---	---
				Ιούνιος 2020	---	---	---	---	5.61	---	---	---	---	---	---	---	---
(Μέγεθος Συμβολαίου: 100 Χρεόγραφα, Φυσική Παράδοση)																	
<b>INTRACOM HOLDINGS (ΚΟ)</b>				Σεπτέμβριος 2019	0.911	0.966	0.911	0.966	0.966	---	---	---	1.11	---	18	140	3,332
0.973	0.894	0.968	6.96%	Δεκέμβριος 2019	---	---	---	---	0.913	---	---	---	---	---	---	---	---
				Μάρτιος 2020	---	---	---	---	0.918	---	---	---	---	---	---	---	---
				Ιούνιος 2020	---	---	---	---	0.922	---	---	---	---	---	---	---	---
(Μέγεθος Συμβολαίου: 100 Χρεόγραφα, Φυσική Παράδοση)																	
<b>JUMBO (ΚΟ)</b>				Σεπτέμβριος 2019	17.20	17.78	17.20	17.51	17.51	---	---	---	18.80	---	15	26	373
17.74	17.08	17.44	1.28%	Δεκέμβριος 2019	---	---	---	---	17.38	---	---	---	16.75	---	---	---	13
				Μάρτιος 2020	---	---	---	---	17.46	---	---	---	---	---	---	---	---
				Ιούνιος 2020	---	---	---	---	17.55	---	---	---	---	---	---	---	---

**Σημειώσεις Παραγώγων**

Τις τιμές εκκαθάρισης και τις τελικές ανοικτές θέσεις μπορείτε να τις ανακτήσετε στο ακόλουθο path <http://www.helex.gr/el/web/guest/statistics-end-of-day-derivatives>

Υποκείμενη Αγορά				Αγορά Παραγώγων													
Ανωτ Τιμή	Κατωτ Τιμή	Τιμή κλεισ.	Μεταβ.	Μήνας Παράδοσης	Άνοιγμα	Ανωτ Τιμή	Κατωτ Τιμή	Τελ Τιμή	Τιμή κλεισ.	Τελευταία ζήτηση	Τελευταία προσφορά	Τιμή Εκκαθάρισης*	Υψηλό ζωής	Χαμηλό ζωής	Πράξεις	Όγκος	Ανοικτές θέσεις
(Μέγεθος Συμβολαίου: 100 Χρεόγραφα, Φυσική Παράδοση)																	
<b>LAMDA DEVELOPMENT(ΚΟ)</b>				Σεπτέμβριος 2019	9.88	9.88	9.37	9.42	9.42	---	---	---	10.15	---	101	281	2,386
9.55	9.21	9.35	3.09%	Δεκέμβριος 2019	---	---	---	---	9.15	---	---	---	---	---	---	---	---
				Μάρτιος 2020	---	---	---	---	9.20	---	---	---	---	---	---	---	---
				Ιούνιος 2020	---	---	---	---	9.24	---	---	---	---	---	---	---	---
(Μέγεθος Συμβολαίου: 100 Χρεόγραφα, Φυσική Παράδοση)																	
<b>MARFIN INVESTMENT GROUP (ΚΟ)</b>				Σεπτέμβριος 2019	0.130	0.135	0.129	0.134	0.134	---	---	---	0.153	---	69	1,931	87,378
0.132	0.123	0.132	7.32%	Δεκέμβριος 2019	---	---	---	---	0.124	---	---	---	---	---	---	---	---
				Μάρτιος 2020	---	---	---	---	0.125	---	---	---	---	---	---	---	---
				Ιούνιος 2020	---	---	---	---	0.125	---	---	---	---	---	---	---	---
(Μέγεθος Συμβολαίου: 100 Χρεόγραφα, Φυσική Παράδοση)																	
<b>VIOHALCO SA/NV (ΚΑ)</b>				Σεπτέμβριος 2019	4.11	4.23	4.11	4.21	4.21	---	---	---	4.45	---	37	100	5,592
4.205	4.08	4.205	2.69%	Δεκέμβριος 2019	---	---	---	---	4.13	---	---	---	---	---	---	---	---
				Μάρτιος 2020	---	---	---	---	4.15	---	---	---	---	---	---	---	---
				Ιούνιος 2020	---	---	---	---	4.17	---	---	---	---	---	---	---	---
(Μέγεθος Συμβολαίου: 100 Χρεόγραφα, Φυσική Παράδοση)																	
<b>ΑΔΜΗΕ ΣΥΜΜΕΤΟΧΩΝ Α.Ε. (ΚΟ)</b>				Σεπτέμβριος 2019	2.06	2.10	2.05	2.09	2.09	---	---	---	2.16	---	30	188	8,155
2.135	2.045	2.1	2.44%	Δεκέμβριος 2019	---	---	---	---	2.07	---	---	---	---	---	---	---	---
				Μάρτιος 2020	---	---	---	---	2.08	---	---	---	---	---	---	---	---
				Ιούνιος 2020	---	---	---	---	2.09	---	---	---	---	---	---	---	---
(Μέγεθος Συμβολαίου: 100 Χρεόγραφα, Φυσική Παράδοση)																	
<b>ΓΕΚ ΤΕΡΝΑ (ΚΟ)</b>				Σεπτέμβριος 2019	5.60	5.90	5.60	5.88	5.88	---	---	---	5.90	---	99	540	8,189
5.89	5.54	5.82	4.49%	Δεκέμβριος 2019	---	---	---	---	5.62	---	---	---	---	---	---	---	---
				Μάρτιος 2020	---	---	---	---	5.65	---	---	---	---	---	---	---	---
				Ιούνιος 2020	---	---	---	---	5.68	---	---	---	---	---	---	---	---
(Μέγεθος Συμβολαίου: 100 Χρεόγραφα, Φυσική Παράδοση)																	
<b>ΔΕΗ (ΚΟ)</b>				Σεπτέμβριος 2019	2.27	2.41	2.27	2.40	2.40	---	---	---	2.64	---	324	2,104	20,050
2.382	2.23	2.362	6.20%	Δεκέμβριος 2019	---	---	---	---	2.24	---	---	---	---	---	---	---	---
				Μάρτιος 2020	---	---	---	---	2.26	---	---	---	---	---	---	---	---
				Ιούνιος 2020	---	---	---	---	2.27	---	---	---	---	---	---	---	---
(Μέγεθος Συμβολαίου: 100 Χρεόγραφα, Φυσική Παράδοση)																	
<b>ΕΘΝΙΚΗ ΤΡΑΠΕΖΑ (ΚΟ)</b>				Σεπτέμβριος 2019	2.22	2.38	2.21	2.35	2.35	---	---	---	2.57	---	545	9,554	64,769
2.34	2.215	2.33	4.53%	Δεκέμβριος 2019	---	---	---	---	2.25	---	---	---	---	---	---	---	---
				Μάρτιος 2020	---	---	---	---	2.26	---	---	---	---	---	---	---	---
				Ιούνιος 2020	---	---	---	---	2.27	---	---	---	---	---	---	---	---

**Σημειώσεις Παραγώγων**

Τις τιμές εκκαθάρισης και τις τελικές ανοικτές θέσεις μπορείτε να τις ανακτήσετε στο ακόλουθο path <http://www.helex.gr/el/web/guest/statistics-end-of-day-derivatives>

Υποκείμενη Αγορά				Αγορά Παραγώγων													
Ανωτ Τιμή	Κατωτ Τιμή	Τιμή κλεισ.	Μεταβ.	Μήνας Παράδοσης	Άνοιγμα	Ανωτ Τιμή	Κατωτ Τιμή	Τελ Τιμή	Τιμή κλεισ.	Τελευταία ζήτηση	Τελευταία προσφορά	Τιμή Εκκαθάρισης*	Υψηλό ζωής	Χαμηλό ζωής	Πράξεις	Όγκος	Ανοικτές θέσεις
(Μέγεθος Συμβολαίου: 100 Χρεόγραφα, Φυσική Παράδοση)																	
<b>ΕΛΛΑΚΤΩΡ (ΚΟ)</b>				Σεπτέμβριος 2019	1.98	2.03	1.98	2.03	2.03	---	---	---	2.16	---	57	394	9,412
2	1.93	2	3.63%	Δεκέμβριος 2019	---	---	---	---	1.95	---	---	---	---	---	---	---	---
				Μάρτιος 2020	---	---	---	---	1.96	---	---	---	---	---	---	---	---
				Ιούνιος 2020	---	---	---	---	1.97	---	---	---	---	---	---	---	---
(Μέγεθος Συμβολαίου: 100 Χρεόγραφα, Φυσική Παράδοση)																	
<b>ΕΛΛΗΝ. ΧΡΗΜΑΤΙΣΤΗΡΙΑ Χ.Α. (ΚΟ)</b>				Σεπτέμβριος 2019	4.92	5.06	4.91	5.00	5.00	---	---	---	5.24	---	60	149	3,992
5.01	4.835	4.97	2.79%	Δεκέμβριος 2019	---	---	---	---	4.88	---	---	---	---	---	---	---	---
				Μάρτιος 2020	---	---	---	---	4.90	---	---	---	---	---	---	---	---
				Ιούνιος 2020	---	---	---	---	4.93	---	---	---	---	---	---	---	---
(Μέγεθος Συμβολαίου: 100 Χρεόγραφα, Φυσική Παράδοση)																	
<b>ΕΛΛΗΝΙΚΑ ΠΕΤΡΕΛΑΙΑ (ΚΟ)</b>				Σεπτέμβριος 2019	9.02	9.19	8.98	9.17	9.17	---	---	---	9.27	---	35	143	2,133
9.16	8.81	9.14	3.16%	Δεκέμβριος 2019	---	---	---	---	8.94	---	---	---	---	---	---	---	---
				Μάρτιος 2020	---	---	---	---	8.99	---	---	---	---	---	---	---	---
				Ιούνιος 2020	---	---	---	---	9.03	---	---	---	---	---	---	---	---
(Μέγεθος Συμβολαίου: 100 Χρεόγραφα, Φυσική Παράδοση)																	
<b>ΕΥΔΑΠ (ΚΟ)</b>				Σεπτέμβριος 2019	7.42	7.45	7.40	7.45	7.45	---	---	---	7.66	---	6	14	457
7.5	7.22	7.4	2.21%	Δεκέμβριος 2019	---	---	---	---	7.31	---	---	---	---	---	---	---	---
				Μάρτιος 2020	---	---	---	---	7.34	---	---	---	---	---	---	---	---
				Ιούνιος 2020	---	---	---	---	7.38	---	---	---	---	---	---	---	---
(Μέγεθος Συμβολαίου: 100 Χρεόγραφα, Φυσική Παράδοση)																	
<b>ΙΝΤΡΑΛΟΤ (ΚΟ)</b>				Σεπτέμβριος 2019	0.490	0.496	0.481	0.492	0.492	---	---	---	0.541	---	45	344	4,024
0.489	0.4675	0.489	8.67%	Δεκέμβριος 2019	---	---	---	---	0.454	---	---	---	---	---	---	---	---
				Μάρτιος 2020	---	---	---	---	0.456	---	---	---	---	---	---	---	---
				Ιούνιος 2020	---	---	---	---	0.459	---	---	---	---	---	---	---	---
(Μέγεθος Συμβολαίου: 100 Χρεόγραφα, Φυσική Παράδοση)																	
<b>ΜΟΤΟΡ ΟΪΛ (ΚΟ)</b>				Σεπτέμβριος 2019	22.96	23.48	22.96	23.20	23.20	---	---	---	24.27	---	8	12	224
23.66	22.66	23.58	4.06%	Δεκέμβριος 2019	---	---	---	---	22.87	---	---	---	---	---	---	---	---
				Μάρτιος 2020	---	---	---	---	22.98	---	---	---	---	---	---	---	---
				Ιούνιος 2020	---	---	---	---	23.10	---	---	---	---	---	---	---	---
(Μέγεθος Συμβολαίου: 100 Χρεόγραφα, Φυσική Παράδοση)																	
<b>ΜΥΤΙΛΗΝΑΙΟΣ (ΚΟ)</b>				Σεπτέμβριος 2019	10.56	10.72	10.50	10.72	10.72	---	---	---	10.88	---	134	384	9,999
10.68	10.32	10.62	2.61%	Δεκέμβριος 2019	---	---	---	---	10.44	---	---	---	---	---	---	---	---
				Μάρτιος 2020	---	---	---	---	10.50	---	---	---	---	---	---	---	---
				Ιούνιος 2020	---	---	---	---	10.55	---	---	---	---	---	---	---	---

**Σημειώσεις Παραγώγων**

Τις τιμές εκκαθάρισης και τις τελικές ανοικτές θέσεις μπορείτε να τις ανακτήσετε στο ακόλουθο path <http://www.helex.gr/el/web/guest/statistics-end-of-day-derivatives>

Υποκείμενη Αγορά				Αγορά Παραγώγων										Ανοικτές θέσεις			
Ανωτ Τιμή	Κατωτ Τιμή	Τιμή κλεισ.	Μεταβ.	Μήνας Παράδοσης	Άνοιγμα	Ανωτ Τιμή	Κατωτ Τιμή	Τελ Τιμή	Τιμή κλεισ.	Τελευταία ζήτηση	Τελευταία προσφορά	Τιμή Εκκαθάρισης*	Υψηλό ζωής	Χαμηλό ζωής	Πράξεις	Όγκος	Ανοικτές θέσεις
(Μέγεθος Συμβολαίου: 100 Χρεόγραφα, Φυσική Παράδοση)																	
<b>ΟΛΠ (ΚΟ)</b>				Σεπτέμβριος 2019	22.18	22.38	22.18	22.20	22.20	---	---	---	22.96	---	3	10	774
22.8	22.25	22.45	0.90%	Δεκέμβριος 2019	---	---	---	---	22.45	---	---	---	22.97	---	---	---	10
				Μάρτιος 2020	---	---	---	---	22.57	---	---	---	---	---	---	---	---
				Ιούνιος 2020	---	---	---	---	22.68	---	---	---	---	---	---	---	---
(Μέγεθος Συμβολαίου: 100 Χρεόγραφα, Φυσική Παράδοση)																	
<b>ΟΠΑΠ (ΚΟ)</b>				Σεπτέμβριος 2019	9.62	9.86	9.62	9.64	9.64	---	---	---	10.27	---	110	450	5,024
9.82	9.55	9.73	0.88%	Δεκέμβριος 2019	---	---	---	---	9.73	---	---	---	---	---	---	---	---
				Μάρτιος 2020	---	---	---	---	9.78	---	---	---	---	---	---	---	---
				Ιούνιος 2020	---	---	---	---	9.83	---	---	---	---	---	---	---	---
(Μέγεθος Συμβολαίου: 100 Χρεόγραφα, Φυσική Παράδοση)																	
<b>ΟΤΕ (ΚΟ)</b>				Σεπτέμβριος 2019	12.50	12.65	12.44	12.47	12.47	---	---	---	12.90	---	14	43	2,967
12.59	12.29	12.46	0.97%	Δεκέμβριος 2019	---	---	---	---	12.45	---	---	---	---	---	---	---	---
				Μάρτιος 2020	---	---	---	---	12.51	---	---	---	---	---	---	---	---
				Ιούνιος 2020	---	---	---	---	12.58	---	---	---	---	---	---	---	---
(Μέγεθος Συμβολαίου: 100 Χρεόγραφα, Φυσική Παράδοση)																	
<b>ΠΕΙΡΑΙΩΣ ΤΡΑΠΕΖΑ (ΚΟ)</b>				Σεπτέμβριος 2019	2.70	2.96	2.70	2.92	2.92	---	---	---	3.33	---	537	5,417	25,608
2.948	2.698	2.906	7.63%	Δεκέμβριος 2019	---	---	---	---	2.72	---	---	---	---	---	---	---	---
				Μάρτιος 2020	---	---	---	---	2.74	---	---	---	---	---	---	---	---
				Ιούνιος 2020	---	---	---	---	2.75	---	---	---	---	---	---	---	---
(Μέγεθος Συμβολαίου: 100 Χρεόγραφα, Φυσική Παράδοση)																	
<b>ΤΕΡΝΑ ΕΝΕΡΓΕΙΑΚΗ (ΚΟ)</b>				Σεπτέμβριος 2019	7.10	7.41	7.10	7.40	7.40	---	---	---	7.50	---	71	249	4,958
7.37	7.06	7.37	4.39%	Δεκέμβριος 2019	---	---	---	---	7.12	---	---	---	1.42	---	---	---	---
				Μάρτιος 2020	---	---	---	---	7.16	---	---	---	---	---	---	---	---
				Ιούνιος 2020	---	---	---	---	7.20	---	---	---	---	---	---	---	---
(Μέγεθος Συμβολαίου: 100 Χρεόγραφα, Φυσική Παράδοση)																	
<b>ΤΡΑΠΕΖΑ EUROBANK ERGASIAS (ΚΟ)</b>				Σεπτέμβριος 2019	0.818	0.843	0.816	0.840	0.840	---	---	---	0.911	---	112	2,104	45,193
0.841	0.802	0.83	3.49%	Δεκέμβριος 2019	---	---	---	---	0.809	---	---	---	---	---	---	---	---
				Μάρτιος 2020	---	---	---	---	0.813	---	---	---	---	---	---	---	---
				Ιούνιος 2020	---	---	---	---	0.817	---	---	---	---	---	---	---	---

**Σημειώσεις Παραγώγων**

Τις τιμές εκκαθάρισης και τις τελικές ανοικτές θέσεις μπορείτε να τις ανακτήσετε στο ακόλουθο path <http://www.helex.gr/el/web/guest/statistics-end-of-day-derivatives>





ΔΕΗ (ΚΟ)

(Μέγεθος Συμβολαίου: 100 Χρεόγραφα, Τρόπος Εξάσκησης: Αμερικάνικος, Φυσική Παράδοση)

Τιμή Εξάσκησης	Δικαιώματα Αγοράς												Δικαιώματα Πώλησης																
	Ιούλιος 2019						Αύγουστος 2019						Λοιποί Μήνες		Ιούλιος 2019						Αύγουστος 2019						Λοιποί Μήνες		
	Άνοιγμα	Ανιγ. Τιμή	Καπιτ. Τιμή	Τελ. Τιμή	Τιμή κλεισ.	Όγκος	Άνοιγ. θέσεις	Άνοιγμα	Ανιγ. Τιμή	Καπιτ. Τιμή	Τελ. Τιμή	Τιμή κλεισ.	Όγκος	Άνοιγ. θέσεις	Όγκος	Άνοιγ. θέσεις	Άνοιγμα	Ανιγ. Τιμή	Καπιτ. Τιμή	Τελ. Τιμή	Τιμή κλεισ.	Όγκος	Άνοιγ. θέσεις	Όγκος	Άνοιγ. θέσεις	Όγκος	Άνοιγ. θέσεις	Τιμή Εξάσκησης	
0.850						-							-																0.009
0.900	0.000	0.000	0.000	1.32	-	-	0.000	0.000	0.000	1.32	-	-				0.000	0.000	0.000	0.007	-	-							0.009	
0.950	0.000	0.000	0.000	1.27	-	-	0.000	0.000	0.000	1.27	-	-				0.000	0.000	0.000	0.001	-	-							0.010	
1.000	0.000	0.000	0.000	1.22	-	-	0.000	0.000	0.000	1.22	-	-				0.000	0.000	0.000	0.003	-	-							0.010	
1.100	0.000	0.000	0.000	1.12	-	-	0.000	0.000	0.000	1.12	-	-				0.000	0.000	0.000	0.003	-	-							0.011	
1.200	0.000	0.000	0.000	1.02	-	-	0.000	0.000	0.000	1.02	-	-				0.000	0.000	0.000	0.001	-	-							0.012	
1.300	0.000	0.000	0.000	0.921	-	1	0.000	0.000	0.000	0.923	-	-				0.000	0.000	0.000	0.005	-	-							0.013	
1.400	0.000	0.000	0.000	0.821	-	-	0.000	0.000	0.000	0.824	-	-				0.000	0.000	0.000	0.001	-	-							0.014	
1.500	0.000	0.000	0.000	0.721	-	-	0.000	0.000	0.000	0.725	-	-				0.000	0.000	0.000	0.001	-	-							0.015	
1.600	0.000	0.000	0.000	0.621	-	-	0.000	0.000	0.000	0.629	-	-				0.000	0.000	0.000	0.003	-	-							0.016	
1.700	0.000	0.000	0.000	0.522	-	5	0.000	0.000	0.000	0.536	-	-				0.000	0.000	0.000	0.001	-	-							0.017	
1.800	0.000	0.000	0.000	0.425	-	50	0.000	0.000	0.000	0.449	-	10				0.000	0.000	0.000	0.004	-	-							0.018	
1.900	0.000	0.000	0.000	0.332	-	5	0.000	0.000	0.000	0.368	-	200				0.000	0.000	0.000	0.011	-	-							0.019	
2.000	0.000	0.000	0.000	0.247	-	10	0.000	0.000	0.000	0.295	-	72				0.000	0.000	0.000	0.026	-	1							0.020	
2.200	0.000	0.000	0.000	0.116	-	117	0.000	0.000	0.000	0.180	-	80				0.000	0.000	0.000	0.094	-	-							0.022	
2.400	0.000	0.000	0.000	0.042	-	20	0.000	0.000	0.000	0.102	-	190				0.000	0.000	0.000	0.221	-	-							0.024	
2.600	0.000	0.000	0.000	0.012	-	150	0.000	0.000	0.000	0.052	-	-				0.000	0.000	0.000	0.391	-	-							0.026	
2.800	0.000	0.000	0.000	0.003	-	-	0.000	0.000	0.000	0.026	-	-				0.000	0.000	0.000	0.582	-	-							0.028	
3.000	0.000	0.000	0.000	0.002	-	-	0.000	0.000	0.000	0.012	-	-				0.000	0.000	0.000	0.780	-	-							0.030	
3.200	0.000	0.000	0.000	0.006	-	-	0.000	0.000	0.000	0.005	-	-				0.000	0.000	0.000	0.980	-	-							0.032	
3.400	0.000	0.000	0.000	0.002	-	-	0.000	0.000	0.000	0.002	-	-				0.000	0.000	0.000	1.18	-	-							0.034	
<b>Σύνολο:</b>					0	358					0	552	0	751				0	1			0	17	0	0				
<b>Αριθμός Πράξεων:</b>					0						0		0						0.00				0		0				





ΟΠΑΠ (ΚΟ)

(Μέγεθος Συμβολαίου: 100 Χρεόγραφα, Τρόπος Εξάσκησης: Αμερικάνικος, Φυσική Παράδοση)

Τιμή Εξάσκησης	Δικαιώματα Αγοράς												Δικαιώματα Πώλησης												Τιμή Εξάσκησης			
	Ιούλιος 2019				Αύγουστος 2019				Λοιποί Μήνες				Ιούλιος 2019				Αύγουστος 2019				Λοιποί Μήνες							
	Άνοιγμα	Ανιγτ Τιμή	Κατωτ Τιμή	Τελ Τιμή	Τιμή κλεισ.	Όγκος	Ανοικτές θέσεις	Άνοιγμα	Ανιγτ Τιμή	Κατωτ Τιμή	Τελ Τιμή	Τιμή κλεισ.	Όγκος	Ανοικτές θέσεις	Όγκος	Ανοικτές θέσεις	Άνοιγμα	Ανιγτ Τιμή	Κατωτ Τιμή	Τελ Τιμή	Τιμή κλεισ.	Όγκος	Ανοικτές θέσεις	Όγκος		Ανοικτές θέσεις		
5.600						-	-							-	-											0.056		
6.000						-	-							-	-											0.060		
6.400	0.000	0.000	0.000	3.25	-	-	0.000	0.000	0.000	3.26	-	-	0.000	0.000	0.000	0.001	-	-	0.000	0.000	0.000	0.002	-	-	0.000	0.000	0.064	
6.800	0.000	0.000	0.000	2.85	-	-	0.000	0.000	0.000	2.86	-	-	0.000	0.000	0.000	0.002	-	-	0.000	0.000	0.000	0.002	-	-	0.000	0.000	0.068	
7.200	0.000	0.000	0.000	2.45	-	-	0.000	0.000	0.000	2.47	-	-	0.000	0.000	0.000	0.001	-	-	0.000	0.000	0.000	0.005	-	-	0.000	0.000	0.072	
7.600	0.000	0.000	0.000	2.05	-	-	0.000	0.000	0.000	2.07	-	-	0.000	0.000	0.000	0.001	-	-	0.000	0.000	0.000	0.002	-	-	0.000	0.000	0.076	
8.000	0.000	0.000	0.000	1.65	-	-	0.000	0.000	0.000	1.67	-	-	0.000	0.000	0.000	0.002	-	-	0.000	0.000	0.000	0.001	-	-	0.000	0.000	0.080	
8.400	0.000	0.000	0.000	1.25	-	-	0.000	0.000	0.000	1.27	-	-	0.000	0.000	0.000	0.001	-	-	0.000	0.000	0.000	0.007	-	-	0.000	0.000	0.084	
8.800	0.000	0.000	0.000	0.856	-	-	0.000	0.000	0.000	0.901	-	-	0.000	0.000	0.000	0.001	-	5	0.000	0.000	0.000	0.032	-	-	0.000	0.000	0.088	
9.200	0.000	0.000	0.000	0.476	-	-	0.000	0.000	0.000	0.573	-	-	0.000	0.000	0.000	0.020	-	5	0.000	0.000	0.000	0.104	-	-	0.000	0.000	0.092	
9.600	0.000	0.000	0.000	0.183	-	30	0.000	0.000	0.000	0.319	-	10	0.000	0.000	0.000	0.128	-	-	0.000	0.000	0.000	0.250	-	-	0.000	0.000	0.096	
10.000	0.000	0.000	0.000	0.041	-	15	0.000	0.000	0.000	0.154	-	54	0.000	0.000	0.000	0.386	-	-	0.000	0.000	0.000	0.485	-	-	0.000	0.000	0.100	
11.000	0.000	0.000	0.000	0.006	-	-	0.000	0.000	0.000	0.012	-	2	0.000	0.000	0.000	1.35	-	-	0.000	0.000	0.000	1.35	-	-	0.000	0.000	0.110	
12.000	0.000	0.000	0.000	0.030	-	-	0.000	0.000	0.000	0.003	-	-	0.000	0.000	0.000	2.35	-	-	0.000	0.000	0.000	2.35	-	-	0.000	0.000	0.120	
13.000	0.000	0.000	0.000	0.004	-	-	0.000	0.000	0.000	0.001	-	-	0.000	0.000	0.000	3.35	-	-	0.000	0.000	0.000	3.35	-	-	0.000	0.000	0.130	
14.000	0.000	0.000	0.000	0.001	-	-	0.000	0.000	0.000	0.006	-	-	0.000	0.000	0.000	4.35	-	-	0.000	0.000	0.000	4.35	-	-	0.000	0.000	0.140	
15.000	0.000	0.000	0.000	0.001	-	-	0.000	0.000	0.000	0.001	-	-	0.000	0.000	0.000	5.35	-	-	0.000	0.000	0.000	5.35	-	-	0.000	0.000	0.150	
<b>Σύνολο:</b>						0	45						0	66	0	0									0	50	0	0
<b>Αριθμός Πράξεων:</b>						0							0		0				0.00						0		0	



ΠΕΙΡΑΙΩΣ ΤΡΑΠΕΖΑ (ΚΟ)

(Μέγεθος Συμβολαίου: 100 Χρεόγραφα, Τρόπος Εξάσκησης: Αμερικάνικος, Φυσική Παράδοση)

Τιμή Εξάσκησης	Δικαιώματα Αγοράς													Δικαιώματα Πώλησης													
	Ιούλιος 2019				Αύγουστος 2019				Λοιποί Μήνες					Ιούλιος 2019				Αύγουστος 2019				Λοιποί Μήνες					
	Ανοιγμα	Ανιγτ Τιμή	Κατωτ Τιμή	Τελ Τιμή	Τιμή κλεισ.	Όγκος	Ανοικτές θέσεις	Ανοιγμα	Ανιγτ Τιμή	Κατωτ Τιμή	Τελ Τιμή	Τιμή κλεισ.	Όγκος	Ανοικτές θέσεις	Όγκος	Ανοικτές θέσεις	Ανοιγμα	Ανιγτ Τιμή	Κατωτ Τιμή	Τελ Τιμή	Τιμή κλεισ.	Όγκος	Ανοικτές θέσεις	Όγκος	Ανοικτές θέσεις	Τιμή Εξάσκησης	
0.300						-	-						-	-									-	-			0.003
0.350						-	-						-	-									-	-			0.004
0.400						-	-						-	-									-	-			0.004
0.450						-	-						-	-									-	-			0.005
0.500						-	-						-	-									-	-			0.005
0.550						-	-						-	-									-	-			0.006
0.600						-	-						-	-									-	-			0.006
0.650						-	-						-	-									-	-			0.007
0.700						-	-						-	-									-	-			0.007
0.750						-	-						-	-									-	-			0.008
0.800						-	-						-	-									-	-			0.008
0.850						-	-						-	-									-	-			0.009
0.900						-	-						-	-									-	-			0.009
0.950	0.000	0.000	0.000	1.75	-	-	0.000	0.000	0.000	1.75	-	-				0.000	0.000	0.000	0.000	0.003	-	-				0.010	
1.000	0.000	0.000	0.000	1.70	-	-	0.000	0.000	0.000	1.70	-	-				0.000	0.000	0.000	0.000	0.005	-	-				0.010	
1.100	0.000	0.000	0.000	1.60	-	-	0.000	0.000	0.000	1.60	-	-				0.000	0.000	0.000	0.000	0.001	-	-				0.011	
1.200	0.000	0.000	0.000	1.50	-	-	0.000	0.000	0.000	1.50	-	-				0.000	0.000	0.000	0.000	0.001	-	-				0.012	
1.300	0.000	0.000	0.000	1.40	-	-	0.000	0.000	0.000	1.40	-	-				0.000	0.000	0.000	0.000	0.001	-	-				0.013	
1.400	0.000	0.000	0.000	1.30	-	25	0.000	0.000	0.000	1.30	-	-				0.000	0.000	0.000	0.000	0.002	-	20				0.014	
1.500	0.000	0.000	0.000	1.20	-	-	0.000	0.000	0.000	1.20	-	-				0.000	0.000	0.000	0.000	0.001	-	-				0.015	
1.600	0.000	0.000	0.000	1.10	-	-	0.000	0.000	0.000	1.10	-	-				0.000	0.000	0.000	0.000	0.001	-	-				0.016	
1.700	0.000	0.000	0.000	1.00	-	-	0.000	0.000	0.000	1.01	-	-				0.000	0.000	0.000	0.000	0.002	-	-				0.017	
1.800	0.000	0.000	0.000	0.901	-	-	0.000	0.000	0.000	0.907	-	-				0.000	0.000	0.000	0.000	0.004	-	-				0.018	
1.900	0.000	0.000	0.000	0.801	-	-	0.000	0.000	0.000	0.812	-	-				0.000	0.000	0.000	0.000	0.008	-	-				0.019	
2.000	0.000	0.000	0.000	0.701	-	-	0.000	0.000	0.000	0.719	-	-				0.000	0.000	0.000	0.000	0.014	-	-				0.020	
2.200	0.000	0.000	0.000	0.504	-	-	0.000	0.000	0.000	0.545	-	-				0.000	0.000	0.000	0.000	0.041	-	-				0.022	
2.400	0.000	0.000	0.000	0.321	-	35	0.000	0.000	0.000	0.394	-	-				0.000	0.000	0.000	0.000	0.089	-	-				0.024	
2.600	0.000	0.000	0.000	0.174	-	-	0.000	0.000	0.000	0.273	-	-				0.000	0.000	0.000	0.000	0.168	-	-				0.026	
2.800	0.000	0.000	0.000	0.078	-	10	0.000	0.000	0.000	0.181	-	-				0.000	0.000	0.000	0.000	0.275	-	-				0.028	
3.000	0.000	0.000	0.000	0.029	-	38	0.215	0.215	0.210	0.210	0.210	60	3			0.000	0.000	0.000	0.000	0.408	-	-				0.030	
3.200	0.000	0.000	0.000	0.009	-	5	0.000	0.000	0.000	0.069	-	10				0.000	0.000	0.000	0.000	0.563	-	-				0.032	
3.400	0.000	0.000	0.000	0.002	-	60	0.000	0.000	0.000	0.040	-	40				0.000	0.000	0.000	0.000	0.735	-	-				0.034	
3.600	0.000	0.000	0.000	0.010	-	-	0.000	0.000	0.000	0.023	-	-				0.000	0.000	0.000	0.000	0.918	-	-				0.036	
3.800	0.000	0.000	0.000	0.003	-	-	0.000	0.000	0.000	0.013	-	-				0.000	0.000	0.000	0.000	1.11	-	-				0.038	
4.000	0.000	0.000	0.000	0.001	-	-	0.000	0.000	0.000	0.007	-	-				0.000	0.000	0.000	0.000	1.30	-	-				0.040	
4.400	0.000	0.000	0.000	0.001	-	-	0.000	0.000	0.000	0.002	-	-				0.000	0.000	0.000	0.000	1.70	-	-				0.044	

**ΠΕΙΡΑΙΩΣ ΤΡΑΠΕΖΑ (ΚΟ)**

(Μέγεθος Συμβολαίου: 100 Χρεόγραφα, Τρόπος Εξάσκησης: Αμερικάνικος, Φυσική Παράδοση)

Τιμή Εξάσκησης	Δικαιώματα Αγοράς														Δικαιώματα Πώλησης															
	Ιούλιος 2019				Αύγουστος 2019				Λοιποί Μήνες		Ιούλιος 2019				Αύγουστος 2019				Λοιποί Μήνες		Τιμή Εξάσκησης									
	Άνοιγμα	Ανιψ. Τιμή	Κατωτ. Τιμή	Τελ. Τιμή	Τιμή κλεισ.	Όγκος	Άνοιγ. θέσεις	Άνοιγμα	Ανιψ. Τιμή	Κατωτ. Τιμή	Τελ. Τιμή	Τιμή κλεισ.	Όγκος	Άνοιγ. θέσεις	Όγκος	Άνοιγ. θέσεις	Άνοιγμα	Ανιψ. Τιμή	Κατωτ. Τιμή	Τελ. Τιμή		Τιμή κλεισ.	Όγκος	Άνοιγ. θέσεις	Όγκος	Άνοιγ. θέσεις				
Σύνολα:						0	173						60	53	0	0								0	22			0	0	0
Αριθμός Πράξεων:						0						3		0		0.00							0		0		0			

Προϊόν Δανεισμού	Υποκείμενος Τίτλος	Πολυμερείς Συναλλαγές[1]					Διμερείς Συναλλαγές[2]		Δανεισμός Τίτλων μέσω ΟΤC[3]
		Ανοιχτές θέσεις[5]	Προσφερόμενη ποσότητα	Μ.Σ.Τ[4]	Όγκος συναλλαγών	Μ.Σ.Τ[4]	Όγκος συναλλαγών	Μ.Σ.Τ[4]	Όγκος συναλλαγών
ALPHABOR	ALPHA BANK (ΚΟ)	26,000	---	---	---	---	---	---	36,978,380
TATTBOR	ATTICA BANK A.T.E. (ΚΟ)	18,751	---	---	---	---	---	---	370
CENERBOR	CENERGY HOLDINGS (ΚΑ)	---	---	---	---	---	---	---	---
EEEBOR	COCA-COLA HBC AG (ΚΟ)	---	---	---	---	---	---	---	70,546
FFGRPBOR	FOLLI-FOLLIE (ΚΟ)	---	---	---	---	---	---	---	1,331,265
FOYKRBOR	FOURLIS ΣΥΜΜΕΤΟΧΩΝ (ΚΟ)	---	---	---	---	---	---	---	52,577
INTRKBOR	INTRACOM HOLDINGS (ΚΟ)	3,000	---	---	---	---	---	---	---
BELABOR	JUMBO (ΚΟ)	15,000	---	---	---	---	---	---	77,208
LAMDABOR	LAMDA DEVELOPMENT(ΚΟ)	---	---	---	---	---	---	---	5,000
MIGBOR	MARFIN INVESTMENT GROUP (ΚΟ)	---	---	---	---	---	---	---	744,474
QUALBOR	QUALITY & RELIABILITY (ΚΟ)	---	---	---	---	---	---	---	---
VIORBOR	VIOTALCO SA/NV (ΚΑ)	---	---	---	---	---	---	---	---
ADMIEBOR	ΑΔΜΗΕ ΣΥΜΜΕΤΟΧΩΝ Α.Ε. (ΚΟ)	---	---	---	---	---	---	---	62,370
AEGNBOR	ΑΕΡΟΠΟΡΙΑ ΑΙΓΑΙΟΥ (ΚΟ)	---	---	---	---	---	---	---	6,592
ALMYBOR	ΑΛΟΥΜΥΛ (ΚΟ)	---	---	---	---	---	---	---	---
GEKTERNABOR	ΓΕΚ ΤΕΡΝΑ (ΚΟ)	---	---	---	---	---	---	---	24,493
PPCBOR	ΔΕΗ (ΚΟ)	---	---	---	---	---	---	---	6,888,692
ETEBOR	ΕΘΝΙΚΗ ΤΡΑΠΕΖΑ (ΚΟ)	---	---	---	---	---	---	---	30,420,300
ELLAKTORBOR	ΕΛΛΑΚΤΩΡ (ΚΟ)	13,670	---	---	---	---	---	---	1,898
EXAEBOR	ΕΛΛΗΝ. ΧΡΗΜΑΤΙΣΤΗΡΙΑ Χ.Α. (ΚΟ)	7,963	---	---	---	---	---	---	123,565
ELPEBOR	ΕΛΛΗΝΙΚΑ ΠΕΤΡΕΛΑΙΑ (ΚΟ)	500	---	---	---	---	---	---	51,983
EYDARBOR	ΕΥΔΑΠ (ΚΟ)	---	---	---	---	---	---	---	104,781
INLOTBOR	ΙΝΤΡΑΛΟΤ (ΚΟ)	5,700	---	---	---	---	---	---	344,512
MOHBOR	ΜΟΤΟΡ ΟΙΛ (ΚΟ)	1,500	---	---	---	---	---	---	43,134
MYTILBOR	ΜΥΤΙΛΗΝΑΙΟΣ (ΚΟ)	---	---	---	---	---	---	---	26,742
PPABOR	ΟΛΠ (ΚΟ)	---	---	---	---	---	---	---	2,901
OPARBOR	ΟΠΑΠ (ΚΟ)	---	---	---	---	---	---	---	1,280,257
HTOBOR	ΟΤΕ (ΚΟ)	1,318	---	---	---	---	---	---	522,090
TREIRBOR	ΠΕΙΡΑΙΩΣ ΤΡΑΠΕΖΑ (ΚΟ)	---	---	---	---	250,000	8.00%	---	24,116,424
PLAISBOR	ΠΛΑΙΣΙΟ COMPUTERS (ΚΟ)	---	---	---	---	---	---	---	---
SARBOR	ΣΑΡΑΝΤΗΣ ΓΡ. (ΚΟ)	2,500	---	---	---	---	---	---	35,722

Σημειώσεις Προϊόντων Δανεισμού

[1] - Πολυμερείς Συμβάσεις Δανειοδοσίας των μεθόδων 8-1, 8-2 και 8-3-3 (σύμφ. Με Αποφ.17 ΔΣ του Χρηματιστηρίου).

[2] - Διμερείς Συμβάσεις Δανειοδοσίας των μεθόδων 8-3-1 και 8-3-2 (σύμφ. Με Αποφ. 20 ΔΣ του Χρηματιστηρίου).

[3] - Τα στοιχεία Συναλλαγές Δανεισμού Τίτλων μέσω ΟΤC δηλώνονται από τους χειριστές ΣΑΤ και αφορούν τις ποσότητες που έχουν καταγραφεί στο ΣΑΤ έως και τη προηγούμενη εργάσιμη ημέρα.

[4] - Μ.Σ.Τ.: - Μέση Σταθμισμένη Τιμή (ως προς τα τεμάχια)

[5] - Τα στοιχεία αφορούν σε ανοιχτές θέσεις πριν την έναρξη της συνεδρίασης

Προϊόν Δανεισμού	Υποκείμενος Τίτλος	Πολυμερείς Συναλλαγές[1]					Διμερείς Συναλλαγές[2]		Δανεισμός Τίτλων μέσω ΟΤC[3]
		Ανοιχτές θέσεις[5]	Προσφερόμενη ποσότητα	Μ.Σ.Τ[4]	Όγκος συναλλαγών	Μ.Σ.Τ[4]	Όγκος συναλλαγών	Μ.Σ.Τ[4]	Όγκος συναλλαγών
TENERGYBOR	ΤΕΡΝΑ ΕΝΕΡΓΕΙΑΚΗ (ΚΟ)	---	---	---	---	---	---	---	19,403
TITKBOR	ΤΙΤΑΝ (ΚΟ)	---	---	---	---	---	---	---	20,166
EUROBBOR	ΤΡΑΠΕΖΑ EUROBANK ERGASIAS (ΚΟ)	65,977	---	---	15,440	2.99%	---	---	78,390,708

**Σημειώσεις Προϊόντων Δανεισμού**

[1] - Πολυμερείς Συμβάσεις Δανειοδοσίας των μεθόδων 8-1, 8-2 και 8-3-3 (σύμφ. Με Αποφ.17 ΔΣ του Χρηματιστηρίου).

[2] - Διμερείς Συμβάσεις Δανειοδοσίας των μεθόδων 8-3-1 και 8-3-2 (σύμφ. Με Αποφ. 20 ΔΣ του Χρηματιστηρίου).

[3] - Τα στοιχεία Συναλλαγές Δανεισμού Τίτλων μέσω ΟΤC δηλώνονται από τους χειριστές ΣΑΤ και αφορούν τις ποσότητες που έχουν καταγραφεί στο ΣΑΤ έως και τη προηγούμενη εργάσιμη ημέρα.

[4] - Μ.Σ.Τ.: - Μέση Σταθμισμένη Τιμή (ως προς τα τεμάχια)

[5] - Τα στοιχεία αφορούν σε ανοιχτές θέσεις πριν την έναρξη της συνεδρίασης

**Κωδικό και ονομασίες Κλάδων Οικονομικής Δραστηριότητας του Χρηματιστηρίου Αθηνών**

12003 - Διαπραγματεύσιμα Αμοιβαία Κεφάλαια	10101010 Υπηρεσίες Ηλεκτρονικών Υπολογιστών
10101015 Λογισμικό	10102030 Υλικό Υπολογιστών
15101010 Εξοπλισμός Τηλεπικοινωνιών	15102015 Υπηρεσίες Τηλεπικοινωνιών
20101010 Υγειονομικές Μονάδες	20101025 Υπηρεσίες Υγείας
20102010 Ιατρικός Εξοπλισμός	20103015 Φαρμακευτικά Προϊόντα
30101010 Τράπεζες	30202000 Διαφοροποιημένες Χρηματοοικονομικές Υπηρεσίες
30202010 Διαχείριση Κεφαλαίων & Θεματοφύλακες	30202015 Επενδυτικές Υπηρεσίες
30302010 Γενικές Ασφάλειες	30302015 Μεσίτες Ασφαλίσεων
35101010 Συμμετοχές & Ανάπτυξη Ακίνητης Περιουσίας	35101015 Υπηρεσίες Ακίνητης Περιουσίας
35102000 Διαφοροποιημένες Α.Ε.Ε.Α.Π.	35102030 Α.Ε.Ε.Α.Π. Επαγγελματικών Χώρων
40201040 Υπηρεσίες Ενοικίασης και Χρηματοδοτικής Μίσθωσης	40202010 Κατασκευή Κατοικιών
40202015 Έπιπλα	40202020 Οικιακές Συσκευές
40203040 Ηλεκτρονική Ψυχαγωγία	40203045 Παιχνίδια
40204020 Ρούχα και Αξεσουάρ	40301010 Ψυχαγωγία
40301030 Εκδόσεις	40301035 Ραδιοτηλεοπτικοί Φορείς
40401010 Διαφοροποιημένοι Έμποροι	40401020 Εμπόριο Ενδυμάτων
40401025 Εμπόριο Προϊόντων Οικιακής Βελτίωσης	40401030 Εξειδικευμένο Λιανικό Εμπόριο
40501010 Αεροπορικές Εταιρείες	40501015 Ταξίδια & Τουρισμός
40501020 Τυχερά Παιχνίδια	40501025 Ξενοδοχεία & Πανσιόν
45101015 Απόσταξη & Οινοπαραγωγή	45101020 Αναψυκτικά
45102010 Γεωργεία, Αλιεία, Εκτροφή και Φυτείες	45102020 Τρόφιμα
45103010 Καπνός	45201010 Λιανικό & Χονδρικό Εμπόριο Τροφίμων
45201020 Είδη Προσωπικής Φροντίδας	50101010 Κατασκευές
50101030 Τσιμέντα	50101035 Άλλα Οικοδομικά Υλικά
50202010 Ηλεκτρικά Εξαρτήματα	50203000 Διαφοροποιημένες Βιομηχανίες
50203015 Πλαστικά	50203030 Υλικά Συσκευασίας
50204000 Μηχανήματα Βιομηχανικού Εξοπλισμού	50204020 Μηχανήματα Κατασκευών
50205010 Προμηθευτές Βιομηχανίας	50205020 Υποστηρικτικές Υπηρεσίες προς Επιχειρήσεις
50205030 Υπηρεσίες Μαζικής Εκτύπωσης	50206015 Εμπορικά Οχήματα & Ανταλλακτικά
50206030 Θαλάσσιες Μεταφορές	50206060 Υπηρεσίες Μεταφορών
55101000 Διαφοροποιημένα Υλικά	55101020 Κλωστοϋφαντουργικά Προϊόντα
55102000 Ορυχεία	55102010 Σίδηρος & Χάλυβας
55102015 Μεταλλουργία	55102035 Αλουμίνιο
60101000 Καθετοποιημένες Εταιρ. Πετρελαίου & Φυσικού Αερίου	60101020 Διυλιστήρια & Εμπορία Πετρελαιοειδών
65101010 Εναλλακτική Ηλεκτρική Ενέργεια	65101015 Συμβατική Ηλεκτρική Ενέργεια
65102030 Ύδρευση	



**ATHEX**  
Athens Stock Exchange

Λεωφ. Αθηνών 110 104 42 Αθήνα  
110, Athinon Ave. GR 104 42 Athens  
tel. (+30)210-33.66.800, fax (+30)210-33.66.101  
[www.athexgroup.gr](http://www.athexgroup.gr)