

19

**Ημερήσιο Δελτίο  
Συναλλακτικής Δραστηριότητας**

Daily Official List  
of Trading Activity

Πέμπτη, 4 Ιουλίου, 2019

Έτος: 140 Αύξων Αριθμός Συνεδρίασης: 124



**ATHEXGROUP**  
Athens Exchange Group

**Αποποίηση Ευθύνης:**

Η εταιρεία Ελληνικά Χρηματιστήρια-Χρηματιστήριο Αθηνών Ανώνυμη Εταιρεία Συμμετοχών καταβάλλει κάθε δυνατή προσπάθεια ώστε να διασφαλίσει ότι οι πληροφορίες και τα λοιπά στοιχεία που εμφανίζονται στο Ημερήσιο Δελτίο Τιμών (Η.Δ.Τ.) είναι ορθά και πλήρη αλλά δεν έχει καμία ευθύνη για ενδεχόμενο λάθος ή παράλειψη στοιχείων και / ή ευθύνη σχετικά με την ακρίβεια, αξιοπιστία, επικαιροποίηση και πληρότητα των παραπάνω πληροφοριών και στοιχείων ή ευθύνη προερχόμενη άμεσα ή έμμεσα από την χρήση των παραπάνω πληροφοριών.

Η Εταιρία δεν έχει καμία ευθύνη για την ακρίβεια των στοιχείων που περιλαμβάνονται στις ανακοινώσεις των εισηγμένων εταιρειών. Πιθανές προσβολές δικαιωμάτων τρίτων από το περιεχόμενο των ανακοινώσεων συνιστούν αποκλειστική ευθύνη του αποστολέα των ανακοινώσεων.

Όλα τα αναγραφόμενα στο Η.Δ.Τ. στοιχεία παρέχονται μόνο για τους σκοπούς της πληροφόρησης και δεν συνιστούν παροχή επενδυτικών συμβουλών ή πρόσκληση για επένδυση σε κινητές αξίες που διαπραγματεύονται στο Χρηματιστήριο Αθηνών.

Αναγνωρίζεται και συμφωνείται ότι όλα τα δικαιώματα επί των πληροφοριών που εμφανίζονται στο Η.Δ.Τ. θα αποτελούν κυριότητα της εταιρίας και οποιοδήποτε άλλο δικαίωμα συμπεριλαμβανομένου του δικαιώματος πνευματικής ιδιοκτησίας, σήματος κλπ. ανήκουν στο Χρηματιστήριο Αθηνών.

Τα ανωτέρω στοιχεία αποτελούν ιδιοκτησία της Εταιρίας και προστατεύονται σύμφωνα με τις διατάξεις περί πνευματικής ιδιοκτησίας. Απαγορεύεται α) η με οποιοδήποτε τρόπο ή μέσω αναπαραγωγή, αναδημοσίευση, τροποποίηση, αντιγραφή, πώληση, μετάδοση ή διανομή του συνόλου ή μέρους τους, χωρίς αναφορά στην πηγή και β) η εμπορική εκμετάλλευση των στοιχείων από τρίτους.

Η Εταιρία δεν φέρει καμία ευθύνη προερχόμενη άμεσα ή έμμεσα από χρήση ή τυχόν αλλοίωση των ανωτέρω στοιχείων όταν αυτά χρησιμοποιούνται από

**Ελληνικά Χρηματιστήρια - Χρηματιστήριο Αθηνών Α.Ε. Συμμετοχών**

Λεωφόρος Αθηνών 110, 10442 Αθήνα, Τηλ: (210) 33.66.800, Fax: (210) 32.13.938

[www.athexgroup.gr](http://www.athexgroup.gr)

**Χρηματιστηριακό Κέντρο Θεσσαλονίκης**

Κατούνη 16-18, Θεσ/νικη 546 25, Τηλ: (2310) 567.667, Fax: (2310) 530.455

**Συνεγγυητικό Κεφάλαιο Εξασφάλισης Επενδυτικών Υπηρεσιών**

Φειδίου 14-16, Αθήνα 106 78, Τηλ: (210) 33.04.682, Fax: (210) 33.04.155

**Επιτροπή Κεφαλαιαγοράς**

Κολοκοτρώνη 1 & Σταδίου 1, Αθήνα 105 62, Τηλ: (210) 33.77.100, Fax: (210) 33.77.173

**Πίνακας Περιεχομένων**

**Ενότητα 1: Στατιστικά Στοιχεία Χρεογράφων, Παραγώγων και Δανεισμού**

- Οι Αγορές Χρεογράφων Παραγώγων Δανεισμού
- Χρηματιστηριακοί Δείκτες
- Αναλυτικά Στοιχεία Συναλλαγών Αγοράς Χρεογράφων
- Στοιχεία Συναλλαγών Κλάδων Χρηματιστηρίου Αθηνών & Χρηματοοικονομικών Προϊόντων (Δ.Α.Κ.)
- Οι 10 Μετοχές με τη μεγαλύτερη Άνοδο & Πτώση
- Αναλυτικά Στοιχεία Συναλλαγών Αγοράς Παραγώγων

**Ενότητα 2: Αναλυτικά Στοιχεία Συναλλαγών Χρεογράφων**

- Αναλυτικά Στοιχεία Συναλλαγών Χρεογράφων
- Σημειώσεις Χρεογράφων

**Ενότητα 3: Στοιχεία Συναλλαγών Χρεογράφων**

- Στοιχεία Συναλλαγών Πακέτων
- Στοιχεία Συναλλαγών Δικαιωμάτων

- Στοιχεία Δανεισμού Τίτλων
- Στοιχεία Συναλλαγών Εκποιήσεων
- Στοιχεία Συναλλαγών Εκποιήσεων Ενσώματων Ονομαστικών Μετοχών
- Στοιχεία Ενεργητικού Διαπραγματεύσιμων Αμοιβαίων Κεφαλαίων (Δ.Α.Κ.)
- Χαρακτηριστικά Διαπραγματεύσιμων Αμοιβαίων Κεφαλαίων (Δ.Α.Κ.)

**Ενότητα 4: Ανακοινώσεις**

**Ενότητα 5: Ομόλογα Διαπραγματεύσιμα στην Αγορά Αξιών Σταθερού Εισοδήματος**

- Ομολογιακά Δάνεια Επιχειρήσεων – Οργανωμένη Αγορά (Μετατρέψιμα)
- Ομολογιακά Δάνεια Επιχειρήσεων – Οργανωμένη Αγορά (Μη Μετατρέψιμα)
- Ομόλογα Ελληνικού Δημοσίου
- Έντοκα Γραμμάτια & Zero Coupon Ομόλογα Ελληνικού Δημοσίου
- Ομόλογα Ελληνικού Δημοσίου Διαπραγματεύσιμα με τη Μέθοδο Εκφώνησης - Αντιφώνησης
- Ομόλογα Κρατικών Τραπεζών

**Ενότητα 6: Πρόσθετα Στοιχεία Ενημέρωσης**

- Πίνακας Μελών Χρηματιστηρίου Αθηνών και Μελών ΕΤ.ΕΚ.
- Πίνακας Μετοχών Υπό Ειδική Διαπραγμάτευση
- Γνωστοποιήσεις Συναλλαγών - Κατάλογος Υπόχρεων Προσώπων

**Ενότητα 7: Αναλυτικά Στοιχεία Συναλλαγών Αγοράς Παραγώγων**

- Συμβόλαια Μελλοντικής Εκπλήρωσης σε Δείκτες
- Συμβόλαια Μελλοντικής Εκπλήρωσης σε Μετοχές
- Δικαιώματα Προαίρεσης σε Δείκτες
- Δικαιώματα Προαίρεσης σε Μετοχές
- Στοιχεία Συναλλαγών Προϊόντων Δανεισμού

**Παράρτημα Α: Κωδικοί και ονομασίες Κλάδων Οικονομικής Δραστηριότητας του Χρηματιστηρίου Αθηνών**

**Οι Αγορές Χρεογράφων Παραγώγων Δανεισμού**

**Γενικός Δείκτης Τιμών και Αξία Συναλλαγών Μετοχών και Παραγώγων**

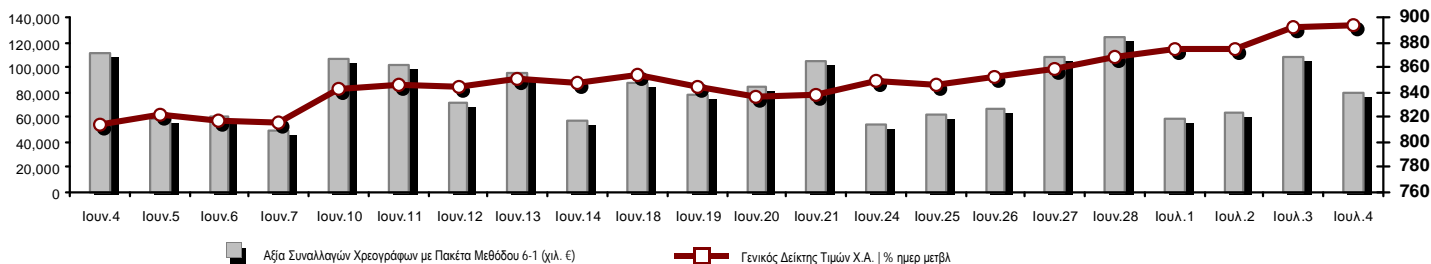

<b>Κεφαλαιοποίηση Χ.Α. (εκατ €) **:</b>	59,872.15		<b>Συνολικές Ανοικτές Θέσεις σε Παράγωγα</b>	430,224
Ημερήσια μεταβολή: εκατ. €   %	-520.70	-0.86%	Ανοικτές θέσεις σε ΣΜΕ επί Δεικτών   % ημερ μετβλ	16,275 -1.66%
Μέση ετήσια Κεφ/ποίηση: εκατ. €   % Μετβλ. Μέση προηγ. έτος	51,491.57	-1.22%	Ανοικτές θέσεις σε ΣΜΕ επί μετοχών   % ημερ μετβλ	406,004 2.32%
<b>Γενικός Δείκτης Τιμών Χ.Α.   % ημερ μετβλ</b>	892.94	0.18%	Ανοικτές θέσεις σε Δικαιώματα επί Δεικτών   % ημερ μετβλ	5,484 8.42%
<b>Κεφαλαιοποίηση Γενικού Δείκτη (εκατ. €)</b>	54,953.06		Ανοικτές θέσεις σε Δικαιώματα επί μετοχών   % ημερ μετβλ	2,461 10.91%
Ημερήσια μεταβολή (εκατ. €)	-480.27			
<b>Αξία Συναλλαγών Χρεογράφων με Πακέτα Μεθόδου 6-1 (χιλ. €)</b>	78,884.39		<b>Πλήθος Συμβολαίων Παραγώγων:</b>	33,934
Ημερήσια μεταβολή: %	-28,561.93	-26.58%	Ημερήσια μεταβολή: τμχ   %	-2,266 -6.26%
Μέση Αξία Συν/γών ΥτD: χιλ. €   % Μετβλ Μέση προηγ. έτος	66,092.76	20.34%	Μέσος Όγκος Συμβ. ΥτD: % Μετβλ Μέσο προηγ. Έτος	46,510 -16.96%
<b>Αξία Συναλλαγών Πακέτων Μεθόδου 6-1 (χιλ. €)</b>	2,502.92		<b>Πλήθος Πράξεων Παραγώγων:</b>	3,429
<b>Αξία Συναλλαγών Πακέτων Μεθόδου 6-2 &amp; 6-3 (χιλ. €)</b>	830.37		Ημερήσια μεταβολή: πλήθος   %	-100 -2.83%
<b>Αξία Συναλλαγών Ομολόγων (χιλ.€)</b>	706.45		Μέσο Πλήθος Πράξεων ΥτD: % Μετβλ Μέσο προηγ. Έτος	3,006 10.84%
<b>Όγκος Συναλλαγών Χρεογράφων με Πακέτα Μεθόδου 6-1 (χιλ. Τμχ)</b>	41,466.05		<b>Συνολικές Ανοικτές Θέσεις σε Δανεισμό</b>	630,095
Ημερήσια μεταβολή: χιλ. τμχ   %	-1,009.07	-2.38%	Ημερήσια μεταβολή: τμχ   %	-119 -0.02%
Μέσος Όγκος Συν/γών ΥτD: % Μετβλ Μέσο προηγ. Έτος	35,800.19	-3.64%	<b>Πλήθος Συναλλαγών Δανεισμού (Πολυμερής/Διμερής)</b>	68,100
<b>Όγκος Συναλλαγών Πακέτων Μεθόδου 6-1 (χιλ. Τεμάχια)</b>	1,314.76		Ημερήσια μεταβολή: τμχ   %	68,100
<b>Όγκος Συναλλαγών Πακέτων Μεθόδου 6-2 &amp; 6-3 (χιλ. Τεμάχια)</b>	1,000.05		<b>Πλήθος Πολυμερών Συναλλαγών</b>	4,000
<b>Όγκος Συναλλαγών Ομολόγων</b>	684,100		<b>Πλήθος Διμερών Συναλλαγών</b>	64,100
<b>Πλήθος Πράξεων Χρεογράφων με Πακέτα Μεθόδου 6-1</b>	35,767		<b>Πλήθος Πράξεων Δανεισμού:</b>	5
Ημερήσια μεταβολή: πλήθος   %	-13,589	-27.53%	Ημερήσια μεταβολή: %	5
Μέσο Πλήθος Πράξεων ΥτD: % Μετβλ Μέσο προηγ. Έτος	26,591	30.80%	<b>Πλήθος Πράξεων Πολυμερών Συναλλαγών</b>	1
<b>Πλήθος πακέτων Μεθόδου 6-1</b>	5		<b>Πλήθος Πράξεων Διμερών Συναλλαγών</b>	4
<b>Πλήθος πακέτων Μεθόδου 6-2 &amp; 6-3</b>	3			
<b>Πλήθος συναλλαγών Ομολόγων</b>	38			

**Κεφαλαιοποίηση Χ.Α. (εκατ €) \*\***

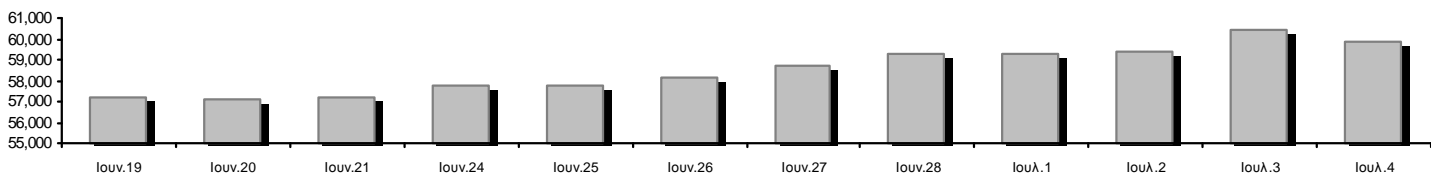

**Ημερήσια Διακύμανση Γενικού Δείκτη Τιμών Χρηματιστηρίου Αθηνών**

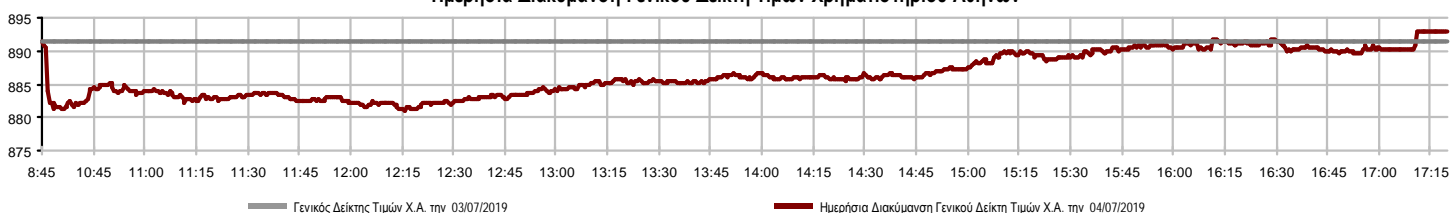

**Χρηματιστηριακοί Δείκτες**

Όνομασία Δείκτη	04/07/2019	03/07/2019	Δ μον.	Δ %	Κατώτερη	Ανώτερη	Κατ.έτους	Ανωτ.έτους	Ετησ. μεταβ.
<b>Γενικός Δείκτης Τιμών Χ.Α.</b>	892.94 #	891.31	1.63	0.18%	881.11	893.00	600.12	893.00	45.60% #
FTSE/X.A. Large Cap	2,251.51 €	2,269.70	-18.19	-0.80%	2,214.70	2,269.70	1,580.73	2,270.46	39.98% #
FTSE/X.A. Mid Cap	1,382.98 #	1,360.42	22.56	1.66%	1,354.64	1,386.61	945.49	1,386.61	41.83% #
<b>FTSE/X.A.-Χ.Α.Κ. Τραπεζικός Δείκτης</b>	628.21 #	618.48	9.73	1.57%	618.48	630.45	275.15	630.45	88.80% #
FTSE/X.A. Διεθνούς Δραστηριοποίησης Plus	2,426.39 #	2,400.36	26.03	1.08%	2,396.29	2,426.49	1,947.04	2,426.49	21.66% #
FTSE/X.A. Διεθνούς Δραστηριοποίησης	2,487.21 #	2,469.08	18.13	0.73%	2,452.13	2,487.39	1,866.67	2,487.39	31.09% #
<b>FTSE/X.A. Mid &amp; Small Cap Θεμελιωδών Μεγεθών</b>	2,721.17 #	2,697.97	23.20	0.86%	2,686.75	2,722.51	2,173.67	2,722.51	22.84% #
<b>Δείκτης Τιμών Μεσαίας &amp; Μικρής Κεφαλαιοπ. Χ.Α.</b>	5,499.96 #	5,480.94	19.02	0.35%	5,426.62	5,547.88	3,914.71	5,547.88	38.81% #
<b>FTSE/X.A. Δείκτης Αγοράς</b>	559.24 €	563.34	-4.10	-0.73%	550.06	563.34	392.32	563.60	40.10% #
<b>Δείκτης FTSE Med</b>	4,631.92 #	4,579.01	52.91	1.16%			3,966.78	4,631.92	16.83% #
<b>Δείκτης Συνολικής Απόδοσης Γενικού Δείκτη Χ.Α.</b>	1,451.25 #	1,432.78	18.47	1.29%	1,432.02	1,451.35	952.47	1,451.35	49.09% #
FTSE/X.A. Large Cap Συνολικής Απόδοσης	3,320.25 €	3,347.07	-26.82	-0.80%			2,321.35	3,347.07	41.89% #
FTSE/X.A. Large Cap Net Συνολικής Απόδοσης	1,019.28 #	1,004.91	14.37	1.43%	1,002.62	1,027.12	692.89	1,027.12	44.57% #
FTSE/X.A. Mid Cap Συνολικής Απόδοσης	1,677.28 #	1,649.91	27.37	1.66%			1,180.35	1,677.28	39.37% #
<b>FTSE/X.A.-Χ.Α.Κ. Τραπεζικός Δείκτης Συνολ. Απόδ.</b>	549.08 #	540.58	8.50	1.57%			265.40	549.08	75.16% #
<b>Ελληνικός Δείκτης Mid &amp; Small Cap</b>	1,237.73 #	1,227.28	10.45	0.85%	1,221.75	1,237.75	884.70	1,237.75	36.52% #
FTSE/X.A. Τράπεζες	830.02 #	817.16	12.86	1.57%	817.16	832.98	363.54	832.98	88.80% #
FTSE/X.A. Χρηματοοικονομικές Υπηρεσίες	1,175.86 #	1,144.62	31.24	2.73%	1,142.29	1,182.21	744.92	1,182.21	50.70% #
FTSE/X.A. Βιομηχανικά Προϊόντα & Υπηρεσίες	2,833.54 #	2,824.41	9.13	0.32%	2,812.46	2,844.44	1,884.26	2,844.44	48.39% #
FTSE/X.A. Εμπόριο	74.89 #	74.64	0.25	0.33%	74.64	75.63	58.44	76.85	25.00% #
FTSE/X.A. Ακίνητης Περιουσίας	5,914.04 #	5,784.38	129.66	2.24%	5,510.58	5,975.45	2,928.70	5,975.45	95.83% #
FTSE/X.A. Προσωπικά & Οικιακά Προϊόντα	9,608.09 #	9,412.42	195.67	2.08%	9,375.35	9,608.09	6,649.54	9,608.09	39.69% #
FTSE/X.A. Τρόφιμα & Ποτά	12,387.70 €	13,078.74	-691.04	-5.28%	11,973.94	13,079.15	10,000.70	13,120.06	22.52% #
FTSE/X.A. Πρώτες Ύλες	5,060.28 €	5,089.25	-28.97	-0.57%	4,937.22	5,138.48	3,146.82	5,269.75	54.24% #
FTSE/X.A. Κατασκευές & Υλικά	2,832.37 #	2,812.83	19.54	0.69%	2,797.85	2,837.20	2,437.75	2,837.20	9.68% #
FTSE/X.A. Πετρέλαιο & Αέριο	5,655.52 €	5,675.20	-19.68	-0.35%	5,592.35	5,678.82	4,612.01	5,678.82	16.37% #
FTSE/X.A. Χημικά	9,523.95 #	9,223.62	300.33	3.26%	9,138.37	9,564.76	7,722.79	11,217.47	16.49% #
FTSE/X.A. Ταξίδια & Αναψυχή	1,698.98 €	1,710.11	-11.13	-0.65%	1,697.09	1,715.46	1,309.57	1,737.28	28.41% #
FTSE/X.A. Τεχνολογία	1,011.14 #	1,003.80	7.34	0.73%	997.56	1,013.92	692.80	1,015.95	42.57% #
FTSE/X.A. Τηλεπικοινωνίες	3,534.30 €	3,570.08	-35.78	-1.00%	3,465.49	3,570.08	2,614.94	3,605.87	34.87% #
FTSE/X.A. Υπηρεσίες Κοινής Ωφέλειας	2,660.79 #	2,606.37	54.42	2.09%	2,589.66	2,661.85	1,729.19	2,661.85	51.27% #
FTSE/X.A. Υγεία	498.64 #	497.27	1.37	0.28%	485.58	498.64	474.57	506.90	-1.50% €
<b>Δείκτης Όλων των Μετοχών Χ.Α.</b>	210.87 €	212.76	-1.88	-0.89%	210.87	210.87	157.01	212.76	33.45% #
<b>Ελληνικός Δείκτης Εταιρικών Ομολόγων</b>	119.41 #	119.36	0.05	0.04%			116.31	119.41	2.64% #
<b>Ελληνικός Δείκτης Τιμών Εταιρικών Ομολόγων</b>	96.53 #	96.50	0.03	0.03%			95.04	96.93	0.77% #

Σημείωση 1: Το κλείσιμο των Δεικτών FTSE/Med 100, Ελληνικός Δείκτης Εταιρικών Ομολόγων και, Ελληνικός Δείκτης Τιμών Εταιρικών Ομολόγων αφορούν την συνεδρίαση της 02/07/2019.

Σημείωση 2: Ο Ελληνικός Δείκτης Mid & Small Cap είναι Customized δείκτης υπολογιζόμενος από το Χρηματιστήριο Αθηνών.

Χρηματιστηριακοί Δείκτες

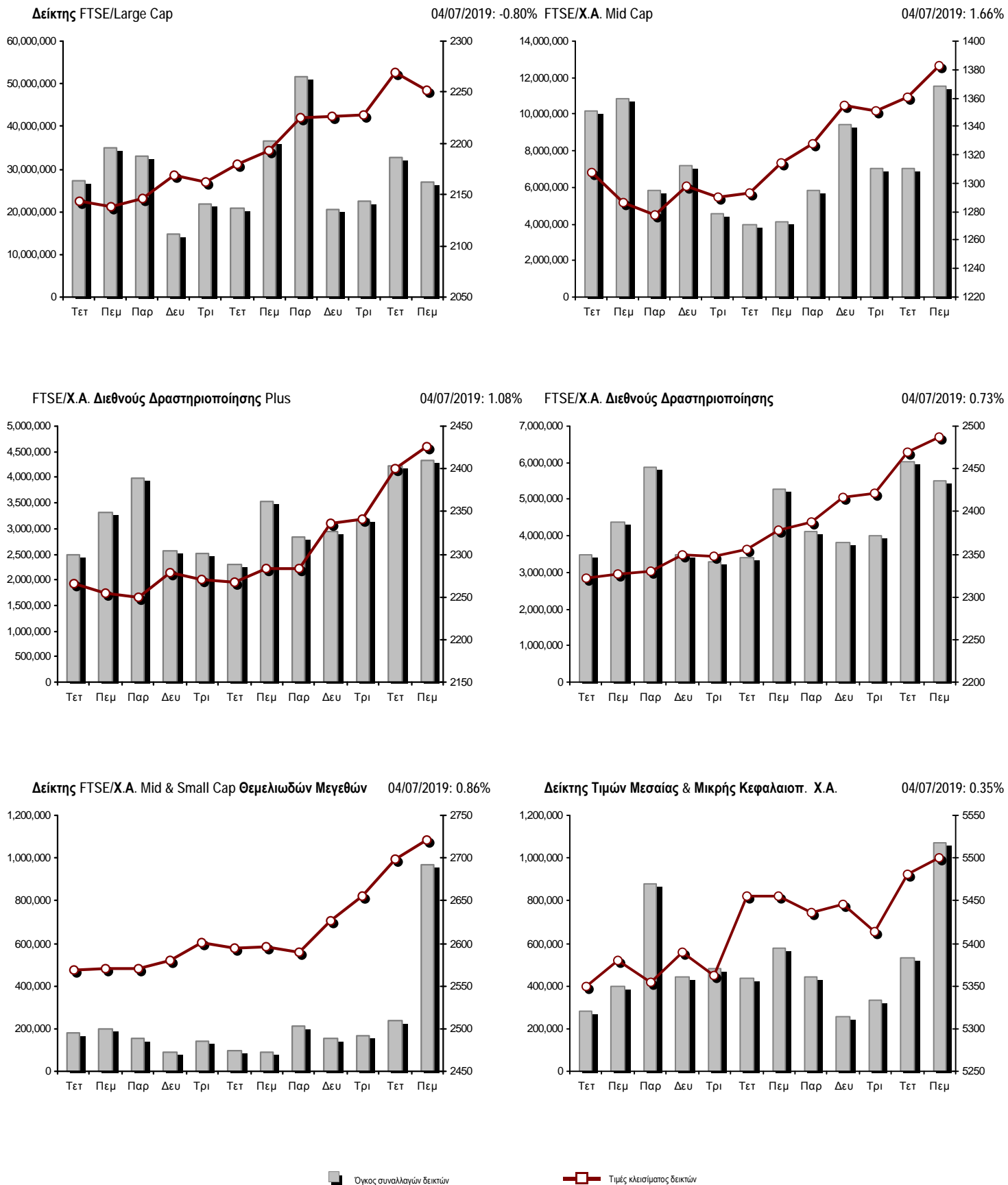

**Αναλυτικά Στοιχεία Συναλλαγών Αγοράς Χρεογράφων**

	Όλα τα Χρεόγραφα	Κύρια Αγορά	Επιτήρηση	Διαπραγματεύσιμα Αμοιβαία Κεφάλαια
<b>Σύνολα</b>	132	113	18	1
Ανοδικές / Καθοδικές / Σταθερές:	66 / 43 / 23	57 / 39 / 17	8 / 4 / 6	1 / 0 / 0
<b>Κεφαλαιοποίηση Χ.Α. (εκατ €) **</b>	59,872.15	59,584.76	287.38	
Μέση Ημερήσια Αξία Συνγών (χιλ. €)	66,092.76	66,115.67	33.76	28.35
<b>Αξία Συναλλαγών</b>	79,714.76	79,287.44	223.55	203.77
Κύριος Πίνακας:	76,381.46	75,954.15	223.55	203.77
Προσυμφωνημένων Συναλλαγών 6_1_2_3:	3,333.30	3,333.30	0.00	0.00
Πίνακας Εκποιήσεων:	0.00	0.00	0.00	0.00
Πίνακας Ειδικών Όρων:	0.00	0.00	0.00	0.00
Μέσος Ημερήσιος Όγκος Συναλλαγών	35,800,187	35,525,902	312,704	1,320
<b>Όγκος Συναλλαγών</b>	42,466,096	41,172,149	1,285,102	8,845
Κύριος Πίνακας:	40,151,287	38,857,340	1,285,102	8,845
Προσυμφωνημένων Συναλλαγών 6_1_2_3:	2,314,809	2,314,809	0	0
Πίνακας Εκποιήσεων:	0	0	0	0
Πίνακας Ειδικών Όρων:	0	0	0	0
Μέσο Ημερήσιο Πλήθος Πράξεων	26,591	26,453	138	2
<b>Αριθμός Πράξεων</b>	35,770	35,348	408	14
Κύριος Πίνακας:	35,762	35,340	408	14
Προσυμφωνημένων Συναλλαγών 6_1_2_3:	8	8	0	0
Πίνακας Εκποιήσεων:	0	0	0	0
Πίνακας Ειδικών Όρων:	0	0	0	0

**Στοιχεία Συναλλαγών Κλάδων Χρηματιστηρίου Αθηνών & Χρηματοοικονομικών Προϊόντων (Δ.Α.Κ.)**

Κωδικός	Κλάδοι	Ανοδικές / Καθοδικές / Σταθερές	Αριθμός Πράξεων	Όγκος Συναλλαγών	Αξία Συναλλαγών	% στη Συνολική Αξία
12000	- Χρηματοοικονομικά Προϊόντα	1 / 0 / 0	14	8,845	203,765.65	0.26%
3510	- Ακίνητη Περιουσία	5 / 2 / 1	2,013	530,422	3,291,680.30	4.13%
3030	- Ασφάλειες	1 / 0 / 0	16	2,556	10,777.84	0.01%
5020	- Βιομηχανικά Προϊόντα & Υπηρεσίες	9 / 9 / 3	2,922	1,752,901	5,447,051.29	6.83%
4040	- Εμπόριο	6 / 1 / 0	574	216,290	526,094.73	0.66%
6010	- Ενέργεια	0 / 3 / 1	1,037	175,015	2,667,962.67	3.35%
4020	- Καταναλωτικά Προϊόντα & Υπηρεσίες	3 / 4 / 0	1,125	547,902	4,173,121.52	5.24%
5010	- Κατασκευές & Υλικά Κατασκευών	8 / 4 / 3	2,649	1,341,194	4,408,264.57	5.53%
4030	- Μέσα Ενημέρωσης	1 / 1 / 0	23	21,570	5,882.02	0.01%
4520	- Προσωπική Φροντίδα, Φάρμακα & Παντοπωλεία	2 / 0 / 2	292	74,030	233,489.27	0.29%
5510	- Πρώτες Ύλες	4 / 5 / 3	471	275,834	322,632.22	0.40%
4050	- Ταξίδια και Αναψυχή	4 / 1 / 3	2,525	2,618,945	6,735,174.61	8.45%
1010	- Τεχνολογία	3 / 3 / 2	790	708,198	606,854.68	0.76%
1510	- Τηλεπικοινωνίες	1 / 2 / 1	1,300	589,559	5,316,009.33	6.67%
3010	- Τράπεζες	5 / 1 / 0	13,112	22,639,087	31,636,525.42	39.69%
4510	- Τρόφιμα, Ποτά & Καπνοβιομηχανίες	4 / 5 / 1	723	561,978	2,143,613.54	2.69%
2010	- Υγεία	2 / 1 / 1	153	120,593	124,532.48	0.16%
6510	- Υπηρεσίες Κοινής Ωφέλειας	4 / 1 / 1	4,326	2,847,736	9,932,990.96	12.46%
3020	- Χρηματοοικονομικές Υπηρεσίες	3 / 0 / 1	1,705	7,433,441	1,928,334.38	2.42%

**Οι 10 Μετοχές με τη μεγαλύτερη Άνοδο & Πτώση**

**Κύρια Αγορά**

Μετοχές με τη μεγαλύτερη Θετική μεταβολή τιμής	Τιμή κλεισ.	Μεταβ.	Μετοχές με τη μεγαλύτερη Αρνητική μεταβολή τιμής	Τιμή κλεισ.	Μεταβ.
ΚΥΡΙΑΚΟΥΛΗΣ (ΚΟ)	1.93	17.68% #	ΚΑΡΕΛΙΑ (ΚΑ)	254	-9.93% α
ΚΑΡΑΤΖΗ (ΚΟ)	7.9	11.27% #	COCA-COLA HBC AG (ΚΟ)	33.22	-5.33% α
MARFIN INVESTMENT GROUP (ΚΟ)	0.145	8.70% #	ΚΕΚΡΟΨ (ΚΟ)	2.93	-5.18% α
ΑΒΑΞ Α.Ε. (ΚΟ)	0.65	8.51% #	ΤΕΧΝΙΚΗ ΟΛΥΜΠΙΑΚΗ (ΚΟ)	2.23	-5.11% α
ΦΙΕΡΑΤΕΞ (ΚΟ)	0.31	8.39% #	ΔΡΟΜΕΑΣ (ΚΟ)	0.369	-4.16% α
ΙΝΤΡΑΛΟΤ (ΚΟ)	0.523	6.95% #	ΑΤΤΙΚΑ BANK Α.Τ.Ε. (ΚΟ)	0.464	-3.33% α
QUALITY & RELIABILITY (ΚΟ)	0.264	6.88% #	ΒΥΤΕ COMPUTER (ΚΟ)	1.22	-3.18% α
ΔΕΗ (ΚΟ)	2.488	6.51% #	ΟΛΘ (ΚΟ)	30	-2.60% α
ΠΑΠΟΥΤΣΑΝΗΣ (ΚΟ)	1.72	6.17% #	ΙΝΤΡΑΚΑΤ (ΚΟ)	1.465	-2.33% α
SPACE HELLAS (ΚΟ)	5.3	6.00% #	ΝΗΡΕΥΣ (ΚΟ)	0.1915	-2.30% α

Μετοχές με τη μεγαλύτερη Αξία Συναλλαγών	Αξία (χιλ. €)	Μεταβ.	Μετοχές με το μεγαλύτερο Όγκο Συναλλαγών	Όγκος	Μεταβ.
ALPHA BANK (ΚΟ)	11,339.31	0.39% #	ΤΡΑΠΕΖΑ EUROBANK ERGASIAS (ΚΟ)	11,405,812	2.06% #
ΤΡΑΠΕΖΑ EUROBANK ERGASIAS (ΚΟ)	10,065.07	2.06% #	MARFIN INVESTMENT GROUP (ΚΟ)	7,258,479	8.70% #
ΕΘΝΙΚΗ ΤΡΑΠΕΖΑ (ΚΟ)	5,174.83	2.70% #	ALPHA BANK (ΚΟ)	6,254,612	0.39% #
ΟΤΕ (ΚΟ)	5,021.11	-1.00% α	ΕΘΝΙΚΗ ΤΡΑΠΕΖΑ (ΚΟ)	2,107,352	2.70% #
ΟΠΑΠ (ΚΟ)	4,394.48	-1.00% α	ΔΕΗ (ΚΟ)	1,621,784	6.51% #
ΠΕΙΡΑΙΩΣ ΤΡΑΠΕΖΑ (ΚΟ)	4,168.43	2.24% #	ΑΤΤΙΚΑ BANK Α.Τ.Ε. (ΚΟ)	1,540,906	-3.33% α
ΔΕΗ (ΚΟ)	3,961.48	6.51% #	ΠΕΙΡΑΙΩΣ ΤΡΑΠΕΖΑ (ΚΟ)	1,318,741	2.24% #
ΤΕΡΝΑ ΕΝΕΡΓΕΙΑΚΗ (ΚΟ)	3,603.29	1.12% #	ΙΝΤΡΑΛΟΤ (ΚΟ)	1,290,570	6.95% #
JUMBO (ΚΟ)	3,013.63	2.39% #	ΚΥΡΙΑΚΟΥΛΗΣ (ΚΟ)	693,771	17.68% #
ΜΥΤΙΛΗΝΑΙΟΣ (ΚΟ)	2,788.20	1.04% #	QUALITY & RELIABILITY (ΚΟ)	583,700	6.88% #

Σημείωση: Απεικονίζονται οι Μετοχές που δεν ανήκουν στις Κατηγορίες Χαμηλής Διασποράς και Επιτήρησης και πραγματοποιήσαν κατά τη διάρκεια της συνεδρίασης Αξία Συναλλαγών μεγαλύτερη από 10,000 Ευρώ.



**Αναλυτικά Στοιχεία Συναλλαγών Αγοράς Παραγώγων**

	Αριθμός Πράξεων	Όγκος	Ανοικτές θέσεις
<b>Σ.Μ.Ε. σε Δείκτες</b>	306	1,046	16,275
FTSE/X.A. Large Cap	306	1,046	16,275
<b>Σ.Μ.Ε. σε Μετοχές</b>	3,071	32,249	406,004
ΑΔΜΗΕ ΣΥΜΜΕΤΟΧΩΝ Α.Ε. (ΚΟ)	92	506	7,738
ALPHA BANK (ΚΟ)	246	3,122	70,812
ΑΤΤΙΚΑ BANK Α.Τ.Ε. (ΚΟ)	42	410	9,712
COCA-COLA HBC AG (ΚΟ)	28	83	230
CEENERGY HOLDINGS (ΚΑ)	42	363	9,757
ΕΛΛΑΚΤΩΡ (ΚΟ)	59	511	8,455
ΤΡΑΠΕΖΑ EUROBANK ERGASIAS (ΚΟ)	162	2,902	45,264
ΕΥΔΑΠ (ΚΟ)	19	58	395
FOURLIS ΣΥΜΜΕΤΟΧΩΝ (ΚΟ)	10	37	463
ΓΕΚ ΤΕΡΝΑ (ΚΟ)	62	326	7,693
ΕΛΛΗΝ. ΧΡΗΜΑΤΙΣΤΗΡΙΑ-Χ.Α. (ΚΟ)	33	103	3,945
ΕΛΛΗΝΙΚΑ ΠΕΤΡΕΛΑΙΑ (ΚΟ)	17	127	2,134
INTRACOM HOLDINGS (ΚΟ)	8	64	3,244
ΙΝΤΡΑΛΟΤ (ΚΟ)	65	595	4,889
JUMBO (ΚΟ)	10	16	385
LAMDA DEVELOPMENT(ΚΟ)	201	593	2,396
MARFIN INVESTMENT GROUP (ΚΟ)	396	10,729	84,718
ΜΟΤΟΡ ΟΪΛ (ΚΟ)	5	45	200
ΜΥΤΙΛΗΝΑΙΟΣ (ΚΟ)	75	390	10,287
ΕΘΝΙΚΗ ΤΡΑΠΕΖΑ (ΚΟ)	285	4,156	66,887
ΟΠΑΠ (ΚΟ)	83	350	4,917
ΟΤΕ (ΚΟ)	55	345	2,775
ΟΛΠ (ΚΟ)	11	27	757
ΠΕΙΡΑΙΩΣ ΤΡΑΠΕΖΑ (ΚΟ)	213	1,890	26,893
ΔΕΗ (ΚΟ)	513	3,533	20,599
ΤΕΡΝΑ ΕΝΕΡΓΕΙΑΚΗ (ΚΟ)	222	620	4,341
ΤΙΤΑΝ (ΚΟ)	62	145	550
ΒΙΟΗΑΛCO SA/NV (ΚΑ)	55	203	5,568
<b>Δικαιώματα σε Δείκτες</b>	40	513	5,484
FTSE/X.A. Large Cap	40	513	5,484
<b>Δικαιώματα σε Μετοχές</b>	12	126	2,461
ALPHA BANK (ΚΟ)	0	0	289
ΕΘΝΙΚΗ ΤΡΑΠΕΖΑ (ΚΟ)	8	70	461
ΟΠΑΠ (ΚΟ)	0	0	148
ΟΤΕ (ΚΟ)	0	0	90
ΠΕΙΡΑΙΩΣ ΤΡΑΠΕΖΑ (ΚΟ)	3	50	253
ΔΕΗ (ΚΟ)	1	6	1,220
<b>Συνολική Δραστηριότητα</b>	3,429	33,934	430,224

Πληθος Χρεογράφων	Ονομ. Αξία	Μερίσματα [1]			Ημερ. Τελευτ. Αποκοπής Μέρησματος [2]	Αποκοπή Δικαιώματα	Σημ. Χρεόγραφο	Τιμή κλεισίματος	% μεταβ.	Προηγ. Κλείσιμο-ημ/νία	Άνοιγμα	Κατωτ Τιμή	Ανωτ Τιμή	Τελ Τιμή	Σταθμ Τιμή	Τελευταία ζήτηση [7]	Τελευταία προσφορά [7]	Ρ/Ε μετά φ.	Χρήση	Όγκος	Πράξεις	Αξία Συναλλαγών[8]	Χ.Α. Εταιρείας (χιλ. €) [3,5]	Χαμηλό έτους	Υψηλό έτους	Κλάδος [4]		
		2016	2017	2018																								
1,543,699,381	0.300	---	---	---	07/04/2008	18/04/2017	---	ALPHA BANK (ΚΟ)	1.807	0.39 #	1.8	03/07/2019	1.825	1.798	1.825	1.807	1.813	11861@1.81	501176@1.81	---	---	6,254,612	3,433	11,339,307.54	2,789,464.78	0.841	1.825	30101010
190,162,681	---	---	---	---	07/12/2016	---	---	CENERGY HOLDINGS (ΚΑ)	1.556	-0.77 €	1.568	03/07/2019	1.568	1.548	1.59	1.556	1.57	2125@1.55	1494@1.56	---	---	355,423	445	557,976.58	295,893.13	1.182	1.59	50202010
372,535,329	6.70	0.44	0.54	2.57	04/07/2019	29/04/2013	---	COCA-COLA HBC AG (ΚΟ)	33.22	-5.33 €	35.09	03/07/2019	32.8	32.1	33.22	33.22	32.704	5@33.20	1841@33.22	---	---	57,699	377	1,887,016.0912	375,623.63	26.81	35.2	45101020
51,807,314	0.910	---	---	---	21/06/2010	24/07/2018	---	FOURLIS ΣΥΜΜΕΤΟΧΩΝ (ΚΟ)	5.64	0.89 #	5.59	03/07/2019	5.59	5.51	5.7	5.64	5.597	500@5.60	15000@5.65	---	---	72,012	405	403,072.58	292,193.25	3.775	5.7	40401010
76,000,000	1.00	---	---	---	03/07/2007	17/09/2018	---	INTRACOM HOLDINGS (ΚΟ)	1.06	---	1.06	03/07/2019	1.058	1.05	1.088	1.06	1.069	546@1.05	2250@1.07	---	---	163,805	270	175,075.09	80,560.00	0.61	1.12	15101010
136,059,759	0.880	0.36	0.36	0.39	08/05/2019	05/03/2014	---	JUMBO (ΚΟ)	18.02	2.39 #	17.6	03/07/2019	17.46	17.46	18.02	18.02	17.797	15@18.00	887@18.02	---	---	169,334	545	3,013,630.22	2,451,796.86	12.22	18.02	40203045
79,721,775	0.300	---	---	---	30/05/2007	23/06/2014	---	LAMDA DEVELOPMENT(ΚΟ)	9.65	2.88 #	9.38	03/07/2019	9.12	8.85	9.74	9.65	9.358	1010@9.61	100@9.68	---	---	274,605	1,178	2,569,847.49	769,315.13	5.62	9.74	35101010
939,510,748	0.300	---	---	---	26/04/2007	29/08/2014	---	MARFIN INVESTMENT GROUP (ΚΟ)	0.145	8.70 #	0.133	03/07/2019	0.1322	0.1322	0.1458	0.145	0.14	2000@0.144	9000@0.145	---	---	7,258,479	1,059	1,016,321.45	136,229.06	0.067	0.1458	30202000
259,189,761	---	---	---	---	26/02/2016	---	---	VIOLALCO SA/ΝV (ΚΑ)	4.31	-2.04 €	4.4	03/07/2019	4.4	4.31	4.4	4.31	4.373	1387@4.30	9@4.35	---	---	139,952	398	611,981.26	1,117,107.87	2.45	4.495	50203000
232,000,000	2.12	---	---	0.0316	24/08/2018	19/06/2017	---	ΑΔΜΗΕ ΣΥΜΜΕΤΟΧΩΝ Α.Ε. (ΚΟ)	2.15	1.42 #	2.12	03/07/2019	2.12	2.08	2.155	2.15	2.114	7611@2.13	618@2.15	11.80	2018	544,763	771	1,151,615.30	498,800.00	1.46	2.155	65101015
71,417,100	0.650	0.4	0.55	0.6	03/06/2019	27/06/2014	---	ΑΕΡΟΠΟΡΙΑ ΑΙΓΑΙΟΥ (ΚΟ)	8.36	0.24 #	8.34	03/07/2019	8.34	8.31	8.42	8.36	8.361	324@8.32	41082@8.36	---	---	62,778	282	524,884.14	597,046.96	6.97	8.73	40501010
103,423,291	0.570	---	---	---	01/08/2011	19/04/2016	---	ΓΕΚ ΤΕΡΝΑ (ΚΟ)	5.74	0.88 #	5.69	03/07/2019	5.71	5.65	5.74	5.74	5.685	5@5.72	349@5.74	---	---	201,180	482	1,143,696.20	593,649.69	4.08	5.75	50101010
232,000,000	2.48	---	---	---	20/07/2015	12/12/2001	---	ΔΕΗ (ΚΟ)	2.488	6.51 #	2.336	03/07/2019	2.37	2.356	2.494	2.488	2.443	2000@2.48	23195@2.49	---	---	1,621,784	2,102	3,961,483.20	577,216.00	1.201	2.494	65101015
914,715,153	3.00	---	---	---	16/05/2008	29/08/2018	---	ΕΘΝΙΚΗ ΤΡΑΠΕΖΑ (ΚΟ)	2.475	2.70 #	2.41	03/07/2019	2.44	2.42	2.48	2.475	2.456	6456@2.47	7680@2.48	---	---	2,107,352	2,222	5,174,829.15	2,263,920.00	0.9	2.51	30101010
177,001,313	1.03	---	---	---	05/07/2011	20/12/2007	---	ΕΛΛΑΚΤΩΡ (ΚΟ)	2.045	---	2.045	03/07/2019	2.05	2.03	2.08	2.045	2.055	20567@2.04	4350@2.06	---	---	398,376	640	818,680.33	361,967.69	1.18	2.08	50101010
60,348,000	0.690	0.065	0.0502	0.05	05/06/2019	06/08/2018	---	ΕΛΛΗΝ. ΧΡΗΜΑΤΙΣΤΗΡΙΑ-Χ.Α. (ΚΟ)	5.15	0.98 #	5.1	03/07/2019	5.15	5.1	5.2	5.15	5.158	505@5.13	2773@5.15	---	---	174,094	635	897,917.28	310,792.20	3.52	5.2	30202015
305,635,185	2.18	---	0.4	0.75	01/07/2019	01/10/2003	---	ΕΛΛΗΝΙΚΑ ΠΕΤΡΕΛΑΙΑ (ΚΟ)	9.01	-0.99 €	9.1	03/07/2019	9.12	9	9.12	9.01	9.036	1908@9.00	725@9.04	---	---	61,547	432	556,155.54	2,753,773.02	7.23	9.29	60101000
156,961,721	0.300	---	---	---	30/05/2013	14/11/2007	---	ΙΝΤΡΑΛΟΤ (ΚΟ)	0.523	6.95 #	0.489	03/07/2019	0.489	0.489	0.53	0.523	0.518	7130@0.516	5000@0.524	---	---	1,290,570	688	668,137.21	82,090.98	0.3	0.581	40501020
110,782,980	0.750	0.9	1.3	1.3	26/06/2019	04/11/2013	---	ΜΟΤΟΡ ΟΪΛ (ΚΟ)	23.98	-0.08 €	24	03/07/2019	24	23.5	24	23.98	23.9	10@23.92	9392@23.98	---	---	87,407	563	2,089,046.78	2,656,575.86	19.12	24	60101020
142,891,161	0.970	---	0.32	0.36	26/06/2019	07/07/2017	---	ΜΥΤΙΑΝΗΑΙΟΣ (ΚΟ)	10.7	1.04 #	10.59	03/07/2019	10.6	10.54	10.7	10.7	10.63	10@10.69	39974@10.70	---	---	262,307	967	2,788,200.26	1,528,935.42	7.19	10.7	50203000
25,000,000	2.00	0.0892	0.1712	---	19/07/2018	08/08/2003	---	ΟΛΠ (ΚΟ)	23	---	23	03/07/2019	23	22.8	23	23	22.947	200@22.90	9999@23.00	20.62	2018	34,886	262	800,522.45	575,000.00	14.42	23.4	50206060
319,000,000	0.300	0.72	0.4	0.7	26/06/2019	25/04/2001	---	ΟΠΑΠ (ΚΟ)	9.9	-1.00 €	10	03/07/2019	10	9.9	10.03	9.9	9.926	1500@9.90	862@9.93	---	---	442,738	1,274	4,394,478.63	3,158,100.00	7.525	10.24	40501020
479,939,319	2.83	0.16	0.3529	0.4639	04/07/2019	18/06/1998	---	ΟΤΕ (ΚΟ)	12.84	-1.00 €	12.97	03/07/2019	12.68	12.59	12.84	12.84	12.714	1200@12.78	1058@12.84	---	---	394,912	985	5,021,108.62	6,162,420.86	9.5	13.1	15102015
436,659,164	6.00	---	---	---	16/05/2008	31/07/2017	---	ΠΕΙΡΑΙΩΣ ΤΡΑΠΕΖΑ (ΚΟ)	3.19	2.24 #	3.12	03/07/2019	3.15	3.12	3.19	3.19	3.161	11@3.18	70374@3.19	---	---	1,318,741	3,372	4,168,425.19	1,392,942.73	0.552	3.216	30101010
69,877,484	0.780	(0.0875)	(0.14)	---	24/05/2018	13/06/2018	---	ΣΑΡΑΝΤΗΣ ΓΡ. (ΚΟ)	8.99	1.93 #	8.82	03/07/2019	8.99	8.73	8.99	8.99	8.905	182@8.84	500@9.14	---	---	16,969	159	151,104.68	628,198.58	6.72	9.18	45201020
113,918,936	0.300	0.0939	0.0419	---	10/01/2018	07/01/2019	---	ΤΕΡΝΑ ΕΜΕΡΓΕΙΑΚΗ (ΚΟ)	7.2	1.12 #	7.12	03/07/2019	7.12	7.12	7.45	7.2	7.33	3263@7.19	500@7.24	---	---	491,551	1,027	3,603,288.81	820,216.34	5.3	7.45	65101010
77,063,568	3.45	0.1049	0.0527	0.1591	11/06/2019	26/06/2018	---	ΤΙΤΑΝ (ΚΟ)	18.24	0.66 #	18.12	03/07/2019	18	17.96	18.34	18.24	18.133	2811@18.10	1677@18.26	---	---	95,262	577	1,727,373.92	1,542,637.66	16.7	20.65	50101030
3,709,161,852	0.230	---	---	---	02/05/2008	20/05/2019	---	ΤΡΑΠΕΖΑ EUROBANK ERGASIAS (ΚΟ)	0.892	2.06 #	0.874	03/07/2019	0.875	0.8745	0.8955	0.892	0.882	10000@0.888	32321@0.892	---	---	11,405,812	3,002	10,065,069.15	3,308,572.37	0.4664	0.8955	30101010

Κύρια Αγορά - Μέσης Συναλλακτικής Δραστηριότητας

13,126,020	0.560	---	---	---	08/07/2010	07/09/2018	---	A.S. COMPANY (ΚΟ)	3.05	0.33 #	3.04	03/07/2019	3.05	3.04	3.08	3.04	3.057	400@3.02	300@3.05	---	---	3,700	21	11,312.00	40,034.36	2.38	3.13	40401030
461,254,013	0.300	---	---	---	04/06/2008	30/04/2018	---	ΑΤΤΙΚΑ BANK Α.Τ.Ε. (ΚΟ)	0.464	-3.33 €	0.48	03/07/2019	0.489	0.446	0.49	0.464	0.465	15000@0.464	500@0.468	---	---	1,540,906	960	716,871.27	214,021.86	0.0992	0.62	30101010
48,855,000	0.080	(0.2125)	(0.275)	#####	20/05/2019	25/06/2019	---	AUTONELLAS (ΚΟ)	6	-0.99 €	6.06	03/07/2019	6.02	5.92	6.16	6	5.998	2789@5.98	9056@6.00	---	---	170,234	251	1,021,141.50	293,130.00	5.25	6.55	40201040
11,921,531	2.33	---	0.035	0.055	22/03/2019	31/07/2017	---	BRIQ PROPERTIES (ΚΟ)	2.1	-4.54 €	2.2	03/07/2019	2.1	2.1	2.2	2.2	2.102	246@2.16	1634@2.20	8.70	2018	2,601	8	5,468.00	25,035.22	1.96	2.4	35102030
101,123,806	0.360	---	---	---	22/07/2010	28/06/2011	---	CENTRIC ΣΥΜΜΕΤΟΧΩΝ (ΚΟ)	0.239	0.42 #	0.238	03/07/2019	0.24	0.231	0.242	0.239	0.237	2000@0.236	2350@0.239	---	---	84,152	64	19,923.21	24,168.59	0.118	0.249	40203040
784,500	10.00	---	---	0.13	14/05/2019	31/07/2018	---	CNL CAPITAL (ΚΟ)	9.85	---	9.85	03/07/2019	9.9	9.75	9.9	9.9	9.873	200@9.75										

Πληθος Χρεογράφων	Ονομ. Αξία	Μερίσματα [1]			Ημερ. Τελευτ. Αποκοπής		Σημ.	Χρεόγραφο	Τιμή κλεισίματος	% μεταβ.	Προηγ. Κλείσιμο- ημ/νία	Άνοιγμα	Κατωτ Τιμή	Ανωτ Τιμή	Τελ Τιμή	Σταθμ Τιμή	Τελευταία ζήτηση [7]	Τελευταία προσφορά [7]	Ρ/Ε μετά φ. Χρήση	Όγκος	Πράξεις	Αξία Συναλλαγών[8]	Χ.Α. Εταιρείας (χιλ. €) [3,5]	Χαμηλό έτους	Υψηλό έτους	Κλάδος [4]			
		2016	2017	2018	Μέρισμα [2]	Δικαίωμα																							
30,477,156	0.300	---	---	---	12/08/2008	17/10/2017	---	INTRAKAT (ΚΟ)	1.465	-2.33	€	1.5	03/07/2019	1.515	1.45	1.53	1.465	1.485	1264@1.45	300@1.47	---	---	73,738	109	109,536.43	44,649.03	0.92	1.53	50101010
468,700	0.73	0.73	4.869	25/04/2019	21/05/2004	---	---	MERMEREN KOMB. A.D. PR. (ΕΛΠ)	59	2.08	#	57.8	03/07/2019	62.4	57.2	62.4	59	58.638	1@57.40	4@59.00	1.21	2018	78	6	4,573.80	27,653.30	44	76.8	55102000
10,500,000	0.950	---	---	---	24/06/2008	30/06/2017	---	MEVACO (ΚΟ)	1.26	5.00	#	1.2	03/07/2019	1.24	1.24	1.28	1.28	1.258	351@1.21	250@1.28	---	2018	4,000	13	5,030.00	13,230.00	0.91	1.31	55102015
12,417,000	0.310	---	---	---	28/07/2008	28/08/2017	---	MLS ΠΛΗΡΟΦΟΡΙΚΗ (ΚΟ)	4.95	-0.40	€	4.97	03/07/2019	4.94	4.9	4.97	4.95	4.936	120@4.91	463@4.95	38.39	2018	3,360	29	16,584.90	61,464.15	4.6	5.32	10101015
11,812,193	0.470	---	---	---	29/05/2018	15/11/2006	---	PROFILE (ΚΟ)	3.42	2.70	#	3.33	03/07/2019	3.39	3.31	3.42	3.42	3.356	1500@3.40	145@3.42	---	---	28,550	118	95,812.68	40,397.70	1.21	3.71	10101010
27,345,120	0.470	---	---	---	18/07/2005	26/02/2014	---	QUALITY & RELIABILITY (ΚΟ)	0.264	6.88	#	0.247	03/07/2019	0.254	0.249	0.271	0.264	0.263	5965@0.260	2000@0.265	---	---	583,700	367	153,599.06	7,219.11	0.161	0.271	10101010
11,913,632	0.300	---	---	---	05/09/2008	14/12/2018	---	QUEST ΣΥΜΜΕΤΟΧΩΝ (ΚΟ)	19.9	0.25	#	19.85	03/07/2019	19.85	19.6	19.9	19.9	19.776	100@19.70	498@19.90	---	---	12,421	97	245,638.70	237,081.28	12.8	20.6	10101010
57,434,884	1.31	---	---	---	05/06/2008	12/06/2009	---	REDS (ΚΟ)	1.22	1.67	#	1.2	03/07/2019	1.19	1.17	1.225	1.22	1.193	2130@1.19	1498@1.22	---	---	26,700	44	31,861.05	70,070.56	0.8	1.225	35101010
6,456,530	1.08	---	---	---	04/07/2019	02/08/2010	---	SPACE HELLAS (ΚΟ)	5.3	6.00	#	5	03/07/2019	4.98	4.9	5.3	5.3	5.004	100@5.04	395@5.24	---	---	23,592	39	118,058.12	34,219.61	4.4	5.55	15101010
3,125,463	0.300	---	---	---	16/11/1992	07/02/2017	---	UNIBIOS (ΚΟ)	0.395	0.25	#	0.394	03/07/2019	0.353	0.353	0.395	0.395	0.394	50@0.361	1820@0.395	---	---	1,320	7	520.26	1,234.56	0.275	0.396	50204000
77,654,850	0.300	---	---	---	01/07/2011	21/02/2003	---	ΑΒΑΞ Α.Ε. (ΚΟ)	0.65	8.51	#	0.599	03/07/2019	0.6	0.6	0.68	0.65	0.654	1625@0.646	689@0.650	---	---	365,060	373	238,596.54	50,475.65	0.286	0.68	50101010
22,016,250	0.370	---	---	---	15/07/2009	11/05/2000	---	ΛΑΟΥΜΥΛΑ (ΚΟ)	0.93	-0.64	€	0.936	03/07/2019	0.948	0.9	0.948	0.93	0.924	700@0.904	947@0.930	---	---	19,715	60	18,217.60	20,475.11	0.181	0.99	55102035
401,136	16.00	---	0.75	---	05/04/2018	05/03/2013	---	ΑΝΔΡΟΜΕΔΑ ΑΕΕΧ (ΚΟ)	25	5.04	#	23.8	03/07/2019	24.2	24.2	25	25	24.93	200@24.80	24@25.00	---	2018	367	7	9,149.40	10,028.40	20.4	25	30202010
4,968,600	2.88	---	---	---	01/07/1998	14/12/1998	---	ΒΙΣ (ΚΟ)	0.93	---	---	0.93	03/07/2019	---	---	---	---	---	3000@0.660	---	---	2018	---	---	---	4,620.80	0.645	1.04	50203030
6,325,000	0.600	0.11	0.15	0.103	04/07/2019	17/02/2014	---	ΒΟΓΙΑΤΟΖΟΛΟΥ SYSTEMS (ΚΟ)	2.34	---	---	2.34	03/07/2019	2.34	2.34	2.34	2.34	2.34	150@2.22	100@2.40	---	---	250	2	585.00	14,800.50	1.61	2.44	40205010
34,720,000	0.310	---	---	---	16/06/2010	01/08/2007	---	ΔΡΟΜΕΑΣ (ΚΟ)	0.369	-4.16	€	0.385	03/07/2019	0.379	0.365	0.385	0.369	0.371	1499@0.363	734@0.368	---	---	71,310	88	26,485.44	12,811.68	0.2	0.434	40202015
13,673,200	0.880	---	---	---	18/07/2008	26/07/2001	---	ΕΒΡΟΦΑΡΜΑ (ΚΟ)	1.09	-0.91	€	1.1	03/07/2019	1.13	1.04	1.13	1.09	1.061	900@1.06	990@1.09	---	---	15,993	54	16,962.85	14,903.79	0.605	1.16	45102020
11,250,000	0.520	0.04	---	---	24/07/2017	09/11/2015	---	ΕΚΤΕΡ (ΚΟ)	1.585	-2.16	€	1.62	03/07/2019	1.63	1.585	1.64	1.585	1.606	2200@1.58	1165@1.60	---	---	53,657	162	86,184.15	17,831.25	1.18	1.73	50101010
82,667,000	0.300	---	---	---	22/07/2014	---	---	ΕΛΤΕΧ ΑΝΕΜΟΣ Α.Ε. (ΚΟ)	2.53	1.20	#	2.5	03/07/2019	2.5	2.49	2.56	2.53	2.509	500@2.51	1000@2.54	---	---	42,222	27	105,922.80	209,147.51	1.475	2.56	65101010
18,410,839	1.00	---	---	---	07/07/2009	10/09/2010	---	ΕΛΑΣΤΡΟΝ (ΚΟ)	1.42	---	---	1.42	03/07/2019	1.42	1.38	1.42	1.42	1.394	854@1.38	1285@1.42	-(6)-	2017	6,435	23	8,970.29	26,143.39	1.105	1.48	55102010
375,241,586	0.390	---	---	0.03	28/05/2019	14/07/2006	---	ΕΒΑΛΧΑΛΚΟΡ (ΚΑ)	1.816	---	---	1.816	03/07/2019	1.796	1.788	1.828	1.816	1.799	1500@1.81	275@1.82	---	---	134,892	225	242,671.00	681,438.72	1.19	1.88	55102015
3,307,500	0.460	---	---	---	11/08/2010	04/12/2018	---	ΕΛΒΕ Α.Β.Ε.Ε. (ΚΟ)	4.1	-2.38	€	4.2	03/07/2019	4.2	4.06	4.36	4.1	4.101	47@4.10	49@4.36	---	---	499	14	2,046.48	13,560.75	3.14	4.64	40204020
19,864,886	5.60	0.672	0.672	0.672	04/04/2019	02/07/2008	---	ΕΛΛΑΔΟΣ ΤΡΑΠΕΖΑ (ΚΟ)	14.86	1.64	#	14.62	03/07/2019	14.66	14.52	14.88	14.86	14.748	19@14.80	20@14.84	---	---	11,664	123	172,023.12	295,192.21	12.2	14.88	30101010
26,730,187	0.520	---	0.04	---	09/07/2018	01/08/2017	---	ΕΛΤΟΝ (ΚΟ)	1.685	-0.59	€	1.695	03/07/2019	1.72	1.655	1.72	1.685	1.674	450@1.67	2137@1.69	21.70	2017	53,919	164	90,265.67	45,040.37	1.2	1.76	50205010
14,050,971	0.340	---	---	---	13/12/2017	21/02/2018	---	ΕΛΤΡΑΚ (ΚΟ)	2.62	3.97	#	2.52	03/07/2019	2.52	2.52	2.62	2.62	2.608	18@2.60	300@2.64	---	---	1,623	9	4,232.62	36,813.54	2.12	2.96	50204020
106,500,000	0.600	0.11	0.2	0.27	28/06/2019	28/01/2000	---	ΕΥΔΑΠ (ΚΟ)	7.6	---	---	7.6	03/07/2019	7.65	7.3	7.79	7.6	7.608	3082@7.48	8326@7.60	---	---	143,275	383	1,090,068.15	809,400.00	4.825	7.79	65102030
27,503,677	0.630	0.1	0.12	0.13	29/05/2019	18/10/1999	---	ΕΥΡΩΠΑΪΚΗ ΠΙΣΤΗ (ΚΟ)	4.21	0.24	#	4.2	03/07/2019	4.2	4.18	4.27	4.21	4.217	500@4.23	10@4.29	---	---	2,556	16	10,777.84	115,790.48	3.4	4.4	30302010
122,156,754	0.440	---	---	---	24/11/2014	28/03/2018	---	ΙΑΣΩ (ΚΟ)	1.45	0.28	#	1.446	03/07/2019	1.412	1.412	1.45	1.45	1.443	10@1.45	150@1.47	---	---	47,260	37	68,181.08	177,127.29	1.18	1.49	20101010
86,735,980	0.310	---	---	---	06/07/2009	02/01/2002	---	ΙΑΤΡΙΚΟ ΑΘΗΝΩΝ (ΚΟ)	2.22	---	---	2.22	03/07/2019	2.22	2.17	2.27	2.22	2.224	810@2.21	3445@2.24	---	---	13,516	62	30,062.83	192,553.88	0.96	2.29	20101025
28,580,100	0.400	---	0.22	---	01/10/2018	04/07/2016	---	ΙΚΤΙΝΟΣ ΕΛΛΑΣ (ΚΟ)	5.43	0.93	#	5.38	03/07/2019	5.44	5.4	5.45	5.43	5.433	357@5.42	1979@5.43	---	---	36,646	122	199,114.77	155,189.94	4.2	5.59	50101035
8,226,132	0.900	---	---	---	15/05/2009	13/10/2014	---	ΙΛΥΔΑ (ΚΟ)	0.41	-2.38	€	0.42	03/07/2019	0.4	0.382	0.41	0.41	0.409	100@0.400	4@0.410	---	---	4,402	8	1,802.08	3,372.71	0.183	0.48	10101015
8,424,900	0.500	---	---	---	12/07/2010	04/07/2019	---	ΙΝΤΕΡΤΕΚ (ΚΟ)	0.5	-2.91	€	0.52	# 03/07/2019	0.482	0.48	0.51	0.5	0.495	395@0.500	281@0.515	---	2018	5,228	24	2,587.64	4,212.45	0.387	0.6861	50205010
7,500,000	0.330	---	---	---	19/06/2015	11/07/2018	---	ΚΑΝΑΚΗΣ Σ. (ΚΟ)	4.36	---	---	4.36	03/07/2019	4.38	4.36	4.38	4.36	4.361	171254@4.36	210@4.40	15.28	2018	4,455	4	19,428.00	32,700.00	3.8	4.42	45201010
14,679,792	1.68	0.07	---	---	28/06/2017	04/09/2000	---	ΚΑΡΑΤΖΗ (ΚΟ)	7.9	11.27	#	7.1	03/07/2019	7.25	7.25	8.15	7.9	7.662	98@7.80	39@8.00	---	---	8,706	77	66,701.10	115,970.36	6	8.15	50203030
19,804,134	0.300	---	---	---	01/07/2004	06/11/2017	---	ΚΕΚΡΩΦ (ΚΟ)	2.93	-5.18	€	3.09	03/07/2019	3.14	2.91	3.14	2.93	2.982	505@2.93	500@2.94	---	2018	222,						

Πληθος Χρεογράφων	Ονομ. Αξία	Μερίσματα [1]			Ημερ. Τελευτ. Αποκοπής		Σημ.	Χρεόγραφο	Τιμή κλεισίματος	% μεταβ.	Προηγ. Κλείσιμο-ημ/νία	Άνοιγμα	Κατωτ Τιμή	Ανωτ Τιμή	Τελ Σταθμ Τιμή	Τελευταία ζήτηση [7]	Τελευταία προσφορά [7]	Ρ/Ε μετά φ. Χρήση	Όγκος	Πράξεις	Αξία Συναλλαγών[8]	Χ.Α. Εταιρείας (χιλ. €) [3,5]	Χαμηλό έτους	Υψηλό έτους	Κλάδος [4]			
		2016	2017	2018	Μέρισμα [2]	Δικαιώμα																						
2,160,524	0.670	0.0436	0.0436	---	03/12/2018	23/11/1999	---	ΛΕΒΕΝΤΕΡΗΣ Ν. (ΠΑ)	0.21	-0.94	€ 0.212	03/07/2019	0.21	0.21	0.21	0.21	59@0.212	2@0.220	---	2018	1	1	0.21	1,435.67	0.13	0.26	50203000	
17,120,280	0.940	---	---	---	01/06/2010	09/07/2018	---	ΛΟΥΛΗ ΜΥΛΟΙ (ΚΟ)	2.78	---	€ 2.78	03/07/2019	---	---	---	---	2500@2.74	700@2.78	---	---	---	---	---	47,594.38	2.1	2.78	45102020	
9,819,370	0.690	---	---	---	14/08/2007	09/01/2004	---	ΜΑΘΙΟΣ ΠΥΡΙΜΑΧΑ (ΚΟ)	0.28	---	€ 0.28	03/07/2019	---	---	---	---	1700@0.234	600@0.288	---	---	---	---	---	2,749.42	0.172	0.31	55101000	
29,250,000	0.360	---	---	---	02/06/2009	25/04/2019	---	ΜΟΤΟΔΥΝΑΜΙΚΗ (ΚΟ)	1.39	1.46	# 1.37	03/07/2019	1.38	1.35	1.39	1.39	1.383 5790@1.35	7200@1.40	---	---	25,654	44	35,480.44	40,657.50	0.5225	1.42	40401030	
32,188,050	1.04	---	---	---	21/07/2008	20/01/2000	---	ΜΟΥΖΑΚΗΣ (ΚΑ)	0.476	-0.83	€ 0.48	03/07/2019	0.47	0.456	0.49	0.476	0.464 460@0.468	500@0.478	---	---	49,810	81	23,096.97	15,321.51	0.296	0.585	55101020	
10,080,000	3.00	0.49	0.45	0.57	02/07/2019	27/08/2001	---	ΟΛΘ (ΚΟ)	30	-2.60	€ 30.8	03/07/2019	30	29.7	30.8	30	30.2 165@29.60	1213@30.00	17.63	2018	1,966	38	59,373.60	302,400.00	23.9	31	50206060	
4,971,466	1.46	---	---	---	04/07/2007	08/10/2003	---	ΠΑΪΡΗΣ ΠΛΑΣΤΙΚΩΝ (ΚΟ)	0.358	23.45	# 0.29	03/07/2019	0.248	0.248	0.366	0.358	0.265 600@0.212	2351@0.300	---	---	1,420	5	376.44	1,779.78	0.16	0.368	50203030	
25,118,410	0.590	---	---	---	17/08/2000	25/06/2019	---	ΠΑΠΟΥΣΤΑΝΗΣ (ΚΟ)	1.72	6.17	# 1.62	03/07/2019	1.69	1.615	1.73	1.72	1.671 1000@1.69	970@1.72	39.09	2018	34,706	119	57,986.79	43,203.67	0.95	1.73	45201020	
17,175,776	0.370	---	---	---	14/07/2005	30/09/2003	---	ΠΕΡΣΕΥΣ (ΚΟ)	1.165	-0.43	€ 1.17	03/07/2019	1.14	1.135	1.18	1.165	1.148 399@1.14	93@1.17	6.84	2018	5,649	34	6,482.80	20,009.78	0.912	1.335	45102010	
7,070,400	0.930	---	---	---	30/11/2016	06/05/2016	---	ΠΕΤΡΟΠΟΥΛΟΣ ΠΕΤΡΟΣ (ΚΟ)	7.45	---	€ 7.45	03/07/2019	7.45	7.45	7.5	7.5	7.453 50@7.45	250@7.50	---	---	950	7	7,080.00	52,674.48	6.46	7.5	50206015	
22,075,665	0.330	0.05	0.07	0.07	30/05/2019	27/04/2015	---	ΠΛΑΙΣΙΟ COMPUTERS (ΚΟ)	4.29	0.94	# 4.25	03/07/2019	4.29	4.26	4.3	4.29	4.281 250@4.26	239@4.28	---	---	8,732	38	37,385.78	94,704.60	3.74	4.37	40401010	
43,741,452	0.660	---	0.0471	0.0444	20/06/2019	01/11/1999	---	ΠΛΑΣΤΙΚΑ ΘΡΑΚΗΣ (ΚΟ)	2.23	4.70	# 2.13	03/07/2019	2.13	2.11	2.25	2.23	2.185 2605@2.23	1050@2.24	---	---	58,649	157	128,137.35	97,543.44	1.79	2.6	50203015	
21,912,599	0.300	---	---	---	11/04/2011	23/02/2007	---	ΡΕΒΟΪΛΑ (ΚΟ)	0.8	---	€ 0.8	03/07/2019	0.78	0.77	0.8	0.8	0.788 1000@0.780	3340@0.800	11.96	2018	23,849	19	18,790.70	17,530.08	0.392	0.92	60101020	
40,693,350	5.00	---	---	---	03/07/2006	26/05/2015	---	ΤΕΧΝΙΚΗ ΟΛΥΜΠΙΑΚΗ (ΚΟ)	2.23	-5.11	€ 2.35	03/07/2019	2.35	2.23	2.35	2.23	2.271 1729@2.23	250@2.27	---	---	39,373	159	89,400.67	90,746.17	1.38	2.88	40202010	
1,524,000	0.300	---	---	---	06/07/2007	06/02/2013	---	ΤΖΙΡΑΚΙΑ ΠΡΟΦΙΛ (ΚΑ)	1.28	---	€ 1.28	03/07/2019	---	---	---	---	---	300@1.09	4@1.30	---	2018	---	---	---	1,950.72	0.865	1.75	55102010
7,568,960	3.45	0.1049	0.0527	---	11/06/2019	26/06/2018	---	ΤΙΤΑΝ (ΠΟ)	18.1	0.56	# 18	03/07/2019	18.15	17.75	18.15	18.1	17.899 100@17.85	10@18.10	---	---	2,775	27	49,668.90	1,542,637.66	16.7	19.9	50101030	
10,203,575	0.730	---	---	---	16/07/2007	18/10/1999	---	ΦΙΕΡΑΤΕΣ (ΚΟ)	0.31	8.39	# 0.286	03/07/2019	0.286	0.26	0.32	0.31	0.266 1112@0.286	1190@0.310	31.32	2018	41,897	25	11,151.98	3,163.11	0.142	0.378	55101020	
8,340,750	1.16	---	---	---	25/06/2009	17/09/2018	---	ΧΑΪΔΕΜΕΝΟΣ (ΚΟ)	0.88	-2.22	€ 0.9	03/07/2019	0.78	0.78	0.89	0.88	0.873 500@0.795	481@0.880	---	2018	518	5	452.46	7,339.86	0.44	0.99	50205030	

Κύρια Αγορά - Χαμηλής Συναλλακτικής Δραστηριότητας

14,000,000	4.15	---	---	---	23/04/2010	29/06/1999	---	ALPHA ΑΣΤΙΚΑ ΑΚΙΝΗΤΑ (ΚΟ)	6.6	0.76	# 6.55	03/07/2019	6.65	6.6	6.75	6.6	6.654 20@6.55	350@6.65	---	---	816	18	5,429.45	92,400.00	6.05	7.45	35101015	
215,805,843	0.300	---	---	---	20/07/2009	29/12/2010	---	ΑΤΤΙΚΑ ΣΥΜΜΕΤΟΧΩΝ (ΚΟ)	1.465	4.64	# 1.4	03/07/2019	1.39	1.39	1.475	1.465	1.442 300@1.44	3900@1.46	---	---	34,525	65	49,777.14	316,155.56	1.15	1.475	40501015	
102,847,472	0.300	---	---	---	01/07/2008	01/03/2010	---	AUDIOVISUAL (ΚΟ)	0.274	-3.52	€ 0.284	03/07/2019	0.272	0.27	0.278	0.278	0.272 2000@0.270	1000@0.280	---	---	17,000	8	4,618.00	28,180.21	0.171	0.3	40301010	
15,816,009	0.300	---	---	---	01/07/2009	17/07/2000	---	BYTE COMPUTER (ΚΟ)	1.22	-3.18	€ 1.26	03/07/2019	1.27	1.2	1.3	1.22	1.236 2025@1.21	500@1.23	---	---	75,538	169	93,351.38	19,295.53	0.49	1.4	10101010	
9,907,500	0.300	---	---	---	06/10/2005	13/02/2002	---	CPI (ΚΟ)	0.29	---	€ 0.29	03/07/2019	0.28	0.28	0.28	0.28	---	1027@0.280	---	2018	223	1	62.44	2,873.18	0.186	0.3	10102030	
52,800,154	0.300	---	---	---	20/08/2014	21/06/2004	---	F.G. EUROPE (ΚΟ)	0.492	---	€ 0.492	03/07/2019	---	---	---	---	---188616@0.492	800@0.510	---	---	---	---	---	25,977.68	0.342	0.62	40202020	
11,720,024	0.540	---	---	---	21/08/2014	01/08/2018	---	FLEXORPACK (ΚΟ)	7.1	---	€ 7.1	03/07/2019	---	---	---	---	---	100@7.05	385@7.20	---	---	---	---	---	83,212.17	6.25	7.95	50203030
4,740,000	0.860	---	---	---	14/03/2003	---	---	LOGISMOS (ΚΟ)	0.466	---	€ 0.466	03/07/2019	---	---	---	---	---	100@0.450	4300@0.505	58.56	2018	---	---	---	2,208.84	0.39	0.51	10101015
6,200,000	0.500	---	---	---	22/06/2010	01/11/1995	---	MINERVA (ΚΑ)	0.26	---	€ 0.26	03/07/2019	---	---	---	---	---	---	2000@0.280	---	---	---	---	---	1,612.00	0.153	0.28	40204020
3,953,090	0.300	0.2	0.16	0.15	06/06/2019	05/12/2012	---	PAPERPACK (ΚΟ)	3.56	-5.82	€ 3.78	03/07/2019	3.54	3.54	3.56	3.56	3.547 400@3.54	154@3.78	18.49	2018	150	2	532.00	14,073.00	2.8	3.86	50203030	
80,690,653	0.500	---	---	---	25/04/2014	22/12/2016	---	TRASTOR Α.Ε.Ε.Α.Π. (ΚΟ)	1.05	0.96	# 1.04	03/07/2019	1.05	1.05	1.05	1.05	1.05 314@1.05	500@1.06	30.95	2018	686	5	720.30	84,725.19	0.745	1.2	35102030	
15,300,000	0.300	---	---	---	30/07/2009	13/12/1999	---	ΑΤΤΙΚΕΣ ΕΚΔΟΣΕΙΣ (ΚΟ)	0.286	6.72	# 0.268	03/07/2019	0.266	0.26	0.288	0.286	0.277 1500@0.272	650@0.288	---	---	4,570	15	1,264.02	4,375.80	0.202	0.505	40301030	
18,810,000	0.400	---	---	---	08/07/2010	14/11/2007	---	ΒΑΡΒΕΡΗΣ Ν. - MODA BAGNO (ΚΟ)	0.334	-2.34	€ 0.342	03/07/2019	0.34	0.314	0.34	0.32	0.33 1000@0.320	4731@0.340	---	---	21,385	25	7,064.26	6,282.54	0.262	0.49	40401025	
23,986,500	1.05	---	---	---	26/06/2009	15/03/2000	---	ΒΙΟΚΑΡΠΕΤ (ΚΟ)	0.72	-1.37	€ 0.73	03/07/2019	0.7	0.7	0.72	0.72	0.71 500@0.715	1463@0.750	---	---	2,000	2	1,420.00	17,270.28	0.45	0.805	50101035	
8,418,750	0.300	0.3	0.28	0.32	12/06/2019	27/06/2012	---	ΓΕΚΕ (ΚΑ)	4.8	---	€ 4.8	03/07/2019	---	---	---	---	---	500@4.90	480@5.10	13.32	2018	---	---	---	40,410.00	4.78	5.3	40501025
24,060,000	0.300	0.01	0.01	0.015	01/07/2019	01/07/2019	---	ΓΕΝΙΚΗ ΕΜΠΟΡΙΟΥ (ΚΟ)	0.785	-1.26	€ 0.795	03/07/2019	0.76	0.75	0.79	0.785	0.777 280@0.780	48@0.795	19.60	2018	4,100	16	3,184.50	18,887.10	0.585	0.88	50205010	
15,000,000	0.300	---	---	---	06/07/2007	18/07/2000	---	ΔΑΙΟΣ ΠΛΑΣΤΙΚΑ (ΚΟ)	2.82	---	€ 2.82	03/07/2019	---	---	---	---	---	1000@2.72	---	---	---	---	---	---	42,300.00	2.62	2.84	50203015
255,494,534	3.00	0.2	0.22	0.286	20/06/2019	23/12/2015	---	ΕΘΝΙΚΗ ΠΑΝΓΑΙΑ (ΚΟ)	5.3	---	€ 5.3	03/07/2019	5.45	4.94	5.45	5.2	5.124 70@5.00	10@5.20	---	---	287	9	1,470.53	1,354,121.03	4.4	5.75	35102000	
27,848,000	0.300	---	0.0034	---	20/08/2018	02/09/2003	---	ΕΙ																				

Πληθος Χρεογράφων	Ονομ. Αξία	Μερίσματα [1]			Ημερ. Τελευτ. Αποκοπής		Σημ.	Χρεόγραφο	Τιμή κλεισίματος	% μεταβ.	Προηγ. Κλεισιμο- ημ/νία	Άνοιγμα	Κατωτ Τιμή	Ανωτ Τιμή	Τελ Σταθμ Τιμή	Τελευταία ζήτηση [7]	Τελευταία προσφορά [7]	Ρ/Ε μετά φ. Χρήση	Όγκος	Πράξεις	Αξία Συναλλαγών[8]	Χ.Α. Εταιρείας (χιλ. €) [3,5]	Χαμηλό έτους	Υψηλό έτους	Κλάδος [4]					
		2016	2017	2018	Μέρισμα [2]	Δικαιώμα																								
23,828,130	0.500	0.052	0.06	---	18/07/2018	17/02/2009	---	ΕΛΙΝΟΙΑ (ΚΟ)	1.78	-5.32	€	1.88	03/07/2019	1.71	1.71	1.85	1.78	1.795	250@1.76	98@1.78	---	---	2,212	23	3,969.65	42,414.07	1.22	1.88	60101020	
36,300,000	1.12	0.228	0.221	0.126	27/06/2019	12/12/2007	---	ΕΥΑΘ (ΚΟ)	4.98	-1.19	€	5.04	03/07/2019	5	4.9	5	4.98	4.978	100@4.93	3079@5.00	---	---	4,141	16	20,612.70	180,774.00	4.14	5.08	65102030	
8,298,467	0.400	---	---	---	30/08/1993	08/05/2013	---	ΙΝΤΕΑΛ ΟΜΙΛΟΣ (ΚΟ)	0.945	---	---	0.945	03/07/2019	0.86	0.86	0.86	0.86	0.86	517@0.860	516@1.03	---	---	4	1	3.44	7,842.05	0.72	1.06	10102030	
2,566,836	0.440	---	---	---	13/08/2010	09/01/2007	---	ΙΝΤΕΡΓΟΥΝΤ-ΕΥΛΕΜΠΟΡΙΑ (ΠΟ)	0.082	---	---	0.082	03/07/2019	---	---	---	---	---	3000@0.090	---	---	---	---	---	---	4,863.68	0.0725	0.0845	50205010	
34,986,430	0.440	---	---	---	25/07/2008	23/02/2010	---	ΙΝΤΕΡΓΟΥΝΤ-ΕΥΛΕΜΠΟΡΙΑ (ΚΟ)	0.133	---	---	0.133	03/07/2019	---	---	---	---	---	---	3000@0.143	---	---	---	---	---	4,863.68	0.072	0.134	50205010	
9,742,920	0.400	---	---	---	12/08/2016	14/07/2000	---	ΚΑΡΑΜΟΛΕΓΚΟΣ (ΚΟ)	1.33	---	---	1.33	03/07/2019	---	---	---	---	---	800@1.23	420@1.33	---	---	---	---	---	12,958.08	1.14	1.7	45102020	
2,760,000	11.83	9.2	9.2	9.5	01/07/2019	16/07/1990	---	ΚΑΡΕΛΙΑ (ΚΑ)	254	-9.93	€	282	03/07/2019	260	254	260	254	254.941	9@270.00	10@280.00	---	---	51	4	13,002.00	701,040.00	240	282	45103010	
6,700,000	0.800	0.028	0.028	---	28/06/2018	29/05/2014	---	ΚΕΠΕΝΟΥ ΜΥΛΟΙ (ΚΟ)	1.51	---	---	1.51	03/07/2019	---	---	---	---	---	460@1.44	369@1.58	15.71	2018	---	---	---	10,117.00	1.23	1.65	45102020	
11,510,102	0.890	---	---	---	24/06/2005	06/10/1999	---	ΚΛΩΣ/ΓΙΑ ΝΑΥΠΑΚΤΟΥ (ΚΑ)	0.65	6.56	#	0.61	03/07/2019	0.6	0.6	0.66	0.65	0.645	1000@0.640	2675@0.660	---	---	11,045	20	7,127.80	7,481.57	0.4	0.69	55101020	
18,017,472	0.360	---	---	---	15/06/2010	28/08/2017	---	ΚΤΗΜΑ Κ. ΛΑΖΑΡΙΔΗ (ΚΟ)	1.52	1.33	#	1.5	03/07/2019	1.49	1.49	1.52	1.5	1.51	1450@1.50	1000@1.54	---	---	5,370	14	8,109.40	27,386.56	0.75	1.58	45101015	
21,364,000	1.12	---	0.2	---	28/06/2018	10/08/2005	---	ΛΑΜΨΑ (ΚΟ)	20	---	---	20	03/07/2019	20	20	20	20	100@19.70	100@19.90	---	---	2	1	40.00	427,280.00	17.4	20.2	40501025		
5,939,268	0.620	---	---	---	10/07/2003	03/01/2002	---	ΛΑΝΑΚΑΜ (ΚΟ)	0.635	9.48	#	0.58	03/07/2019	0.6	0.6	0.635	0.635	0.63	4731@0.635	---	---	2018	10,162	13	6,400.37	3,771.44	0.294	0.8	40401020	
8,321,682	0.670	---	---	---	17/08/2007	23/11/1999	---	ΛΕΒΕΝΤΕΡΗΣ Ν. (ΚΑ)	0.118	---	---	0.118	03/07/2019	---	---	---	---	---	2350@0.129	---	---	2018	---	---	---	1,435.67	0.073	0.149	50203000	
6,340,000	0.600	---	---	0.05	31/10/2018	30/11/2018	---	ΝΑΚΑΣ ΜΟΥΣΙΚΗ (ΚΟ)	1.84	---	---	1.84	03/07/2019	---	---	---	---	---	40@1.70	80@1.98	15.51	2017	---	---	---	11,665.60	1.33	2	40401030	
294,016,812	0.300	---	---	---	08/07/2008	21/03/2016	---	ΝΗΡΕΥΣ (ΚΟ)	0.1915	-2.30	€	0.196	03/07/2019	0.2	0.19	0.2	0.1915	0.193	200@0.189	2383@0.193	---	---	275,724	134	53,234.77	56,304.22	0.1514	0.219	45102010	
27,379,200	0.300	---	0.148	---	20/07/2018	24/08/2018	---	ΠΛΑΣΤΙΚΑ ΚΡΗΤΗΣ (ΚΟ)	12.5	0.81	#	12.4	03/07/2019	12.7	12.2	12.7	12.5	12.463	55@12.30	540@12.70	---	---	10,290	51	128,247.30	342,240.00	9.85	12.7	50203015	
4,181,450	0.500	---	---	---	21/08/2000	05/03/2002	---	ΣΑΡΑΝΤΟΠΟΥΛΟΣ ΚΥΛ/ΜΥΛΟΙ (ΚΟ)	1.04	---	---	1.04	03/07/2019	---	---	---	---	---	---	200@1.13	---	---	---	---	---	---	4,348.71	0.565	1.04	45102020
28,438,268	0.300	---	---	---	21/08/2006	24/11/1999	---	ΣΠΥΡΟΥ ΑΓΡ. ΟΙΚ. (ΚΟ)	0.27	6.30	#	0.254	03/07/2019	0.27	0.23	0.27	0.27	0.263	---	1962@0.270	---	---	2,387	5	628.49	7,678.33	0.18	0.27	45102010	

Διαπραγματεύσιμα Αμοιβαία Κεφάλαια (Δ.Α.Κ.)

642,382	---	---	---	---	15/06/2016	---	ALPHA ETF FTSE Athex Large Cap	23.08	0.35	#	23	03/07/2019	23.01	22.9	23.25	23.08	23.037	430@23.02	---	---	---	---	8,845	14	203,765.65	---	15.86	23.25	12003
---------	-----	-----	-----	-----	------------	-----	--------------------------------	-------	------	---	----	------------	-------	------	-------	-------	--------	-----------	-----	-----	-----	-----	-------	----	------------	-----	-------	-------	-------

Επιτήρηση

5,867,311	0.300	---	---	---	11/08/2010	28/04/2017	5123	DIONIC (ΚΟ)	0.18	---	---	0.18	03/07/2019	---	---	---	---	---	1999@0.145	---	---	---	---	---	---	---	1,056.12	0.175	0.67	50205010
172,577,414	0.300	---	---	---	19/09/2016	---	5161	FORTHNET (ΚΟ)	0.242	-1.63	€	0.246	03/07/2019	0.246	0.242	0.246	0.242	0.244	1500@0.222	900@0.242	---	---	7,250	6	1,767.50	41,763.73	0.0905	0.252	15102015	
355,437,751	0.360	---	---	---	07/07/2010	21/09/2017	5160	FRIGOGLASS (ΚΟ)	0.198	17.86	#	0.168	03/07/2019	0.18	0.18	0.198	0.198	0.186	7000@0.193	53010@0.199	---	---	770,025	174	143,336.85	70,376.67	0.0855	0.198	50204000	
51,081,030	1.00	---	---	---	20/08/2007	03/09/2007	4912	LAVIPHARM (ΚΟ)	0.35	-0.57	€	0.352	03/07/2019	0.352	0.348	0.352	0.35	0.351	17050@0.352	2000@0.370	---	---	56,467	37	19,806.57	17,878.36	0.11	0.352	20103015	
4,419,616	1.58	---	---	---	21/07/2011	04/03/2015	4983	MEDICON ΕΛΛΑΣ (ΚΟ)	1.96	1.03	#	1.94	03/07/2019	1.9	1.9	1.96	1.96	1.935	141@1.85	49@1.96	---	---	3,350	17	6,482.00	8,662.45	1.2	2.08	20102010	
14,967,940	0.500	---	---	---	21/05/2008	04/01/2008	4956	PASAL Α.Ε. (ΚΟ)	0.1	---	---	0.1	03/07/2019	---	---	---	---	---	2000@0.092	8300@0.120	---	---	---	---	---	1,496.79	0.07	0.139	35101010	
65,326,268	0.530	---	---	---	04/07/2007	19/07/2006	4750	SATO ΑΕ (ΚΟ)	0.038	18.75	#	0.032	03/07/2019	0.038	0.038	0.038	0.038	0.038	43444@0.038	---	---	---	13,000	4	494.00	2,482.40	0.024	0.071	40202015	
13,191,620	0.620	---	---	---	04/08/2010	09/09/2002	5196	ΥΑΛCO - ΚΩΝΣΤΑΝΤΙΝΟΥ (ΚΑ)	0.143	---	---	0.143	03/07/2019	---	---	---	---	---	---	1212@0.115	---	---	---	---	---	---	1,886.40	0.115	0.178	40202020
33,301,715	0.320	---	---	---	27/06/2003	08/07/2009	5195	ΑΕΓΕΚ (ΚΟ)	0.07	12.90	#	0.062	03/07/2019	0.066	0.066	0.07	0.07	0.069	3000@0.067	6348@0.070	---	---	34,600	31	2,397.22	2,331.12	0.028	0.07	50101010	
13,000,000	1.00	---	---	---	01/08/2007	07/04/2000	5093	ΑΚΡΙΑΣ (ΚΟ)	0.2	---	---	0.2	03/07/2019	0.2	0.2	0.2	0.2	0.2	902@0.200	---	---	---	38	4	7.60	2,600.00	0.16	0.3	50101035	
185,373,016	0.300	---	---	---	02/07/2008	28/02/2011	4957	ΑΝΕΚ (ΚΟ)	0.0735	---	---	0.074	03/07/2019	0.0695	0.0685	0.0735	0.0735	0.072	2775@0.073	13198@0.074	---	---	94,555	23	6,769.30	13,944.36	0.04	0.075	40501015	
312,163	0.300	---	---	---	02/07/2008	28/02/2011	4959	ΑΝΕΚ (ΠΟ '90)	0.072	---	---	0.072	03/07/2019	0.072	0.072	0.072	0.072	0.072	50@0.086	---	---	---	6	1	0.43	13,944.36	0.048	0.086	40501015	
2,969,713	0.300	---	---	---	02/07/2008	28/02/2011	4958	ΑΝΕΚ (ΠΟ '96)	0.1	---	---	0.1	03/07/2019	---	---	---	---	---	2280@0.080	---	---	---	---	---	---	---	13,944.36	0.056	0.1	40501015
4,737,503	0.320	---	---	---	22/06/2005	22/09/2015	5115	ΒΑΡΑΓΚΗΣ (ΚΟ)	0.048	---	---	0.048	03/07/2019	---	---	---	---	---	---	---	---	---	---	---	---	---	227.40	0.0385	0.056	40202015
6,330,002	0.300	---	---	---	25/06/2002	15/03/2019	5162	ΒΑΡΒΑΡΕΣΙΟΣ (ΚΑ)	0.384	---	---	0.384	03/07/2019	---	---	---	---	---	---	3@0.380	---	2018	---	---	---	---	2,430.72	0.216	0.384	55101020
17,579,754	4.16	---	---	---	18/08/2006	02/08/2010	5156	ΒΙΟΤΕΡ (ΚΟ)	0.04	---	---	0.04	03/07/2019	0.035	0.035	0.04	0.04	0.04	1000@0.045	15151@0.048	---	---	10,001	3	400.04	703.19	0.028	0.085	50101010	
15,878,748	0.480	---	---	---	10/07/2006	22/03/2004	5095	ΔΟΜΙΚΗ ΚΡΗΤΗΣ (ΚΟ)	0.142	19.33	#	0.119	03/07/2019	0.14	0.14	0.142	0.142	0.141	1830@0.142	---	---	---	34,870	30	4,924.54	2,254.78	0.05	0.142	50101010	

Πληθος Χρεογράφων	Ονομ. Αξία	Μερίσματα [1]			Ημερ. Τελευτ. Αποκοπής		Σημ. Χρεόγραφα	Τιμή κλεισίματος	% μεταβ.	Προηγ. Κλεισιμο- ημ/νία	Άνοιγμα	Κατωτ Τιμή	Ανωτ Τιμή	Τελ Τιμή	Σταθμ Τιμή	Τελευταία ζήτηση [7]	Τελευταία προσφορά [7]	Ρ/Ε μετά φ.	Χρήση	Όγκος	Πράξεις	Αξία Συναλλαγών[8]	Χ.Α. Εταιρείας (χιλ. €) [3,5]	Χαμηλό έτους	Υψηλό έτους	Κλάδος [4]	
		2016	2017	2018	Μέρησρα [2]	Δικαιώμα																					
3,961,300	1.28	---	---	---	29/06/2004	03/08/2000	5080	ΔΟΥΡΟΣ (ΚΟ)	0.2	---	---	---	---	---	---	1000@0.198	70@0.220	---	2018	---	---	---	792.26	0.151	0.236	40204020	
7,085,888	1.59	---	---	---	02/07/1996	06/09/2010	4690	ΕΛΒΙΕΜΕΚ (ΚΟ)	3.24	---	---	---	---	---	---	---	116@3.24	---	---	---	---	---	22,958.28	2.6	4.7	35101010	
51,754,364	0.300	---	---	---	23/12/2003	24/01/2007	5197	ΕΠΙΛΕΚΤΟΣ (ΚΟ)	0.176	-2.22	€	0.18	0.175	0.175	0.18	0.18	10000@0.175	9864@0.180	---	---	3,150	4	554.95	9,108.77	0.0875	0.22	55101020
11,125,110	0.300	---	---	---	02/06/2010	06/11/2017	5178	ΕΥΡΟΣΥΜΒΟΥΛΟΙ (ΚΟ)	0.2	---	---	---	---	---	---	2832@0.171	25000@0.202	---	---	---	---	---	2,225.02	0.105	0.2	50205020	
7,125,216	0.650	---	---	---	01/07/2005	14/12/1999	4955	ΚΡΕΚΑ (ΚΟ)	0.034	---	---	---	---	---	---	10000@0.034	10@0.041	---	2018	---	---	---	242.26	0.0275	0.0405	45102010	
7,734,375	1.00	---	---	---	09/07/2007	07/01/2011	5112	ΛΙΒΑΝΗ ΕΚΔΟΣ. ΟΡΓ. (ΚΟ)	0.057	---	---	---	---	---	---	---	3000@0.068	---	---	---	---	---	440.86	0.032	0.068	40301030	
15,842,391	1.51	---	---	---	15/07/2009	12/05/2000	5141	ΜΠΗΤΡΟΣ ΣΥΜΜΕΤΟΧΙΚΗ (ΚΟ)	0.115	-10.16	€	0.128	0.118	0.105	0.118	0.118	2700@0.107	1068@0.118	---	---	2,350	6	269.50	1,821.87	0.084	0.145	55102010
119,596,817	0.300	---	---	---	15/07/2008	27/04/2017	5190	ΝΙΚΑΣ (ΚΟ)	0.402	---	---	---	---	---	---	967@0.322	---	---	---	33	1	10.63	48,077.92	0.32	0.444	45102020	
24,319,250	0.300	---	---	---	09/07/2002	04/07/2007	5165	ΠΡΟΔΕΥΤΙΚΗ (ΚΟ)	0.19	5.56	#	0.18	0.18	0.18	0.19	0.183	8@0.190	150@0.192	---	---	7,542	9	1,380.48	4,620.66	0.09	0.22	50101010
245,497,164	0.300	---	---	---	01/07/2008	30/07/2012	5207	ΣΕΛΟΝΤΑ (ΚΟ)	0.052	4.00	#	0.05	0.055	0.052	0.055	0.052	5000@0.051	20582@0.052	---	---	172,918	28	9,464.49	12,765.85	0.031	0.0776	45102010
10,186,667	1.35	---	---	---	24/06/2008	02/02/2016	4887	ΣΙΔΑΜΑ (ΚΟ)	0.344	---	---	---	---	---	---	450@0.352	300@0.380	---	---	302	2	102.68	3,504.21	0.204	0.412	55102010	
23,743,440	0.300	---	---	---	23/06/2008	24/07/2018	5200	ΣΦΑΚΙΑΝΑΚΗΣ (ΚΟ)	0.34	6.25	#	0.32	0.34	0.34	0.34	0.34	65505@0.340	390@0.342	---	---	74,645	28	25,379.30	8,072.77	0.236	0.384	40401030
766,000	1.00	---	---	---	01/07/2004	11/12/2012	5193	ΤΡΙΑ ΑΛΦΑ (ΚΟ)	2.8	---	---	---	---	---	---	---	---	326@2.64	85.78	2018	---	---	---	2,659.30	2.5	3.18	55101020
245,000	1.00	---	---	---	19/07/2010	11/12/2012	5194	ΤΡΙΑ ΑΛΦΑ (ΠΟ)	2.1	---	---	---	---	---	---	---	---	464@2.08	64.34	2018	---	---	---	2,659.30	0.535	2.1	55101020

Κατάσταση σε Αναστολή

20,255,805	0.300	---	---	---	22/08/2006	02/08/2010	5136	ΑΧΟΝ ΣΥΜΜΕΤΟΧΩΝ (ΚΟ)	0.058	---	---	---	---	---	---	---	---	---	---	---	---	---	1,174.84	0.058	0.058	20101010	
21,820,410	0.800	---	---	---	22/05/2008	02/08/2011	5174	ΕΥΡΟΜΕΔΙΚΑ (ΚΟ)	0.448	---	---	---	---	---	---	---	---	---	---	---	---	---	---	9,775.54	0.448	0.448	20101010
66,948,210	0.300	---	---	---	22/09/2015	22/09/2015	5179	FOLLI-FOLLIE (ΚΟ)	4.8	---	---	---	---	---	---	---	---	---	---	---	---	---	---	321,351.41	4.8	4.8	40401030
14,870,100	0.300	---	---	---	15/05/2008	26/09/2011	5130	ΑΛΦΑ ΓΚΡΙΣΙΝ Α.Ε. (ΚΟ)	0.014	---	---	---	---	---	---	---	---	---	---	---	---	---	---	208.18	0.014	0.014	10102030
33,930,000	0.300	---	---	---	03/07/2006	30/05/2001	4865	ΒΘΒΟΣ ΜΠΑΜΠΗΣ (ΚΟ)	0.304	---	---	---	---	---	---	---	---	---	---	---	---	---	---	10,314.72	0.304	0.304	35101010
77,126,446	0.340	---	---	---	23/05/2005	18/08/2011	5206	Γ.Ε. ΔΗΜΗΤΡΙΟΥ (ΚΟ)	0.0125	---	---	---	---	---	---	---	---	---	---	---	---	---	---	964.08	0.01	0.028	40202020
6,000,000	0.600	---	---	---	13/06/2008	08/04/2004	5172	ΓΙΟΥΡΟΜΠΡΟΚΕΡΣ (ΚΟ)	0.008	---	---	---	---	---	---	---	---	---	---	---	---	---	---	48.00	0.008	0.008	30302015
24,619,524	0.500	---	---	---	10/10/1986	30/12/2002	4914	ΚΕΡΑΜΕΙΑ-ΑΛΛΑΤΙΝΗ (ΚΟ)	0.088	---	---	---	---	---	---	---	---	---	---	---	---	---	---	2,166.52	0.088	0.088	35101010
31,543,600	0.420	---	---	---	19/07/2010	19/12/2018	5205	ΚΡΕΤΑ ΦΑΡΜ (ΚΟ)	1.085	---	---	---	---	---	---	---	---	---	---	---	---	---	---	34,224.81	0.6	1.22	45102020
25,179,640	0.600	---	---	---	08/08/1994	19/09/2000	5191	ΜΠΟΥΤΑΡΗΣ Ι. & ΥΙΟΣ (ΚΑ)	0.026	---	---	---	---	---	---	---	---	---	---	---	---	---	---	742.45	0.026	0.026	45101015
1,540,000	0.600	---	---	---	08/08/1994	19/09/2000	5192	ΜΠΟΥΤΑΡΗΣ Ι. & ΥΙΟΣ (ΠΑ)	0.057	---	---	---	---	---	---	---	---	---	---	---	---	---	---	742.45	0.057	0.057	45101015
23,935,280	0.300	---	---	---	29/06/2009	13/06/2000	5153	ΝΑΥΤΕΜΠΟΡΙΚΗ (ΚΟ)	0.107	---	---	---	---	---	---	---	---	---	---	---	---	---	---	2,561.07	0.107	0.107	40301030
255,459,600	0.300	---	---	---	26/06/2000	03/12/2010	5101	ΝΕΛ (ΚΟ)	0.07	---	---	---	---	---	---	---	---	---	---	---	---	---	---	17,882.17	0.07	0.07	40501015
23,463,874	0.800	---	---	---	23/05/2003	21/12/1999	4918	ΝΕΩΡΙΟΝ (ΚΟ)	0.125	---	---	---	---	---	---	---	---	---	---	---	---	---	---	2,932.98	0.125	0.125	50206030
18,750,000	0.300	---	---	---	02/07/2001	31/12/2012	5154	ΠΗΓΑΣΟΣ ΕΚΔΟΤΙΚΗ Α.Ε. (ΚΟ)	0.089	---	---	---	---	---	---	---	---	---	---	---	---	---	---	1,668.75	0.089	0.089	40301030
100,793,572	0.300	---	---	---	16/07/2009	11/02/2016	5110	ΤΗΛΕΤΥΠΟΣ (ΚΟ)	0.06	---	---	---	---	---	---	---	---	---	---	---	---	---	---	6,047.61	0.06	0.06	40301035
4,034,950	0.680	---	---	---	01/07/2005	30/12/2010	5171	ΧΑΤΖΗΚΡΑΝΙΩΤΗ Ε. ΥΙΟΙ (ΚΟ)	0.14	---	---	---	---	---	---	---	---	---	---	---	---	---	---	564.89	0.14	0.14	45102020

**Σημειώσεις Χρεογράφων**

Κωδικός	Κείμενο σημείωσης
( )	- Προσαρμοσμένα Μέρισματα λόγω διανομής Δωρεάν μετοχών.
*	- Τελευταία προσαρμοσμένη τιμή κλεισίματος.
[1]	- Καθαρά μερίσματα.
[2]	- Στη στήλη "Ημερ. Αποκοπής τελευταίου δικαιώματος" αναφέρεται η Ημερομηνία εισαγωγής για Νέες Εταιρείες.
[3]	- Η Χρηματιστηριακή αξία αναφέρεται στο σύνολο των μετοχών
[4]	- Η κωδικοποίηση των Κλάδων Οικονομικής Δραστηριότητας του Χ.Α. παρουσιάζονται στο Παράρτημα Α
[5]	- Η Χρηματιστηριακή Αξία αναφέρεται στο σύνολο των κατηγοριών μετοχών (εφόσον έχουν εισαχθεί περισσότερες της μιας κατηγορίες) και δεν αναφέρεται σε επιμέρους κατηγορίες μετοχών μιας εταιρείας.
[6]	- Ρ/Ε μεγαλύτερο του 100
[7]	- Τελευταία εικόνα του Βιβλίου Εντολών πριν το τέλος της συνεδρίασης
[8]	- Στην Αξία Συναλλαγών των Μετοχών περιλαμβάνονται όλοι οι τύποι Πακέτων
4690	- Μεταφορά στην κατηγορία Επιτήρησης από 4/4/2006.
4750	- Μεταφορά στην Κατηγορία Επιτήρησης από 8/4/2011.
4865	- Αναστολή διαπραγμάτευσης από 2/4/2012.
4887	- Μεταφορά στην Κατηγορία Επιτήρησης από 10/4/2012.
4912	- Μεταφορά στην κατηγορία Επιτήρησης από 31/7/2012.
4914	- Αναστολή διαπραγμάτευσης από 31/8/2012.
4918	- Αναστολή διαπραγμάτευσης από 31/8/2012.
4955	- Μεταφορά στην Επιτήρηση από 5/4/2013.
4956	- Μεταφορά στην Επιτήρηση από 5/4/2013.
4957	- Μεταφορά στην Επιτήρηση από 5/4/2013.
4958	- Μεταφορά στην Επιτήρηση από 5/4/2013.
4959	- Μεταφορά στην Επιτήρηση από 5/4/2013.
4983	- Μεταφορά στην κατηγορία Επιτήρησης από 5/4/2013.
5080	- Μεταφορά στην κατηγορία Επιτήρησης από 06/09/2011.
5093	- Μεταφορά στην Κατηγορία Επιτήρησης από 8/4/2015.
5095	- Μεταφορά στην Επιτήρηση από 5/4/2013.
5101	- Αναστολή διαπραγμάτευσης από 1/9/2015.
5110	- Αναστολή διαπραγμάτευσης από 08/03/2016.
5112	- Μεταφορά στην Κατηγορία Επιτήρησης από 15/04/2016.
5115	- Μεταφορά στην Κατηγορία Επιτήρησης από 15/04/2016.
5123	- Μεταφορά στην Κατηγορία Επιτήρησης από 10/04/2014
5130	- Αναστολή διαπραγμάτευσης από 18/04/2017.
5136	- Αναστολή διαπραγμάτευσης από 02/05/2017.
5141	- Μεταφορά στην Κατηγορία Επιτήρησης από 10/05/2017.
5153	- Αναστολή διαπραγμάτευσης από 03/10/2017.
5154	- Αναστολή διαπραγμάτευσης από 03/10/2017.
5156	- Μεταφορά στην κατηγορία Επιτήρησης από 11/12/2017.
5160	- Μεταφορά στην Κατηγορία Επιτήρησης από 15/04/2016.
5161	- Μεταφορά στην κατηγορία Επιτήρησης από τις 25/11/2011.
5162	- Μεταφορά στην Κατηγορία Επιτήρησης από 21/12/2009.
5165	- Μεταφορά στην Κατηγορία Επιτήρησης από 15/02/2018.
5171	- Αναστολή διαπραγμάτευσης από 30/04/2018.
5172	- Αναστολή διαπραγμάτευσης από 30/04/2018.
5174	- Αναστολή διαπραγμάτευσης από 02/05/2018.
5178	- Μεταφορά στην Κατηγορία Επιτήρησης από 11/05/2018.
5179	- Αναστολή διαπραγμάτευσης από 25/05/2018.
5190	- Μεταφορά στην Κατηγορία Επιτήρησης από 10/04/2012.
5191	- Αναστολή διαπραγμάτευσης από 02/10/2018.
5192	- Αναστολή διαπραγμάτευσης από 02/10/2018.
5193	- Μεταφορά στην κατηγορία Επιτήρησης από 25/10/2018.
5194	- Μεταφορά στην κατηγορία Επιτήρησης από 25/10/2018.
5195	- Μεταφορά στην κατηγορία Επιτήρησης από 27/06/2008

**Σημειώσεις Χρεογράφων**

**Κωδικός      Κείμενο σημείωσης**

5196 - Μεταφορά στην Κατηγορία Επιτήρησης από 08/04/2011.

5197 - Μεταφορά στην κατηγορία Επιτήρησης από 07/11/2018.

5200 - Μεταφορά στην Κατηγορία Επιτήρησης από 10/04/2012.

5205 - Αναστολή διαπραγμάτευσης από 02/05/2019.

5206 - Αναστολή διαπραγμάτευσης από 02/05/2019.

5207 - Μεταφορά στην Επιτήρηση από 13/05/2019.



**Στοιχεία Συναλλαγών Πακέτων**

Χρεόγραφο	Όγκος πακέτου	Τιμή πακέτου	Αξία πακέτου	Ωρα έγκρισης	Σημείωση
ΤΡΑΠΕΖΑ EUROBANK ERGASIAS (ΚΟ)	500,000	0.830	414,750.00	10:37:11	14
ΤΡΑΠΕΖΑ EUROBANK ERGASIAS (ΚΟ)	500,000	0.830	414,750.00	10:38:09	14
ΚΥΡΙΑΚΟΥΛΗΣ (ΚΟ)	645,161	1.55	999,999.55	11:25:10	20
TITAN (ΚΟ)	48	18.16	871.68	12:13:38	18
ALPHA BANK (ΚΟ)	200,000	1.81	362,000.00	12:27:49	20
ALPHA BANK (ΚΟ)	200,000	1.82	363,700.00	14:46:31	20
AUTOHELLAS (ΚΟ)	69,600	5.94	413,424.00	16:28:38	20
ALPHA BANK (ΚΟ)	200,000	1.82	363,800.00	17:09:02	20

**Σημειώσεις πακέτων**

- 9 - Μέθοδος 6-1 / Ειδική Χρέωση
- 10 - Μέθοδος 6-1 / Ειδική Χρέωση, Αυθημερόν Διακανονισμός
- 14 - Μέθοδος 6-3 / Πακέτο Αποκατάστασης, Ατελής αγορά και Πώληση
- 18 - Μέθοδος 6-2 / SPOT 1
- 19 - Μέθοδος 6-2 / SPOT 2
- 20 - Μέθοδος 6-1 και Μέθοδος 6-1 Αυθημερόν Διακανονισμός
- 21 - Άλλη Προσμφωνημένη

**Στοιχεία Συναλλαγών Δικαιωμάτων**

Ημερ. αποκοπής	Έναρξη εξάσκησης	Λήξη εξάσκησης	Λήξη διαπραγμάτευσης	Δικαιώματα	Κατωτ Τιμή	Ανωτ Τιμή	Τιμή κλεισ.	Τελευταία ζήτηση	Τελευταία προσφορά	Όγκος	Πράξεις	Αξία Συναλλαγών
----------------	------------------	----------------	----------------------	------------	------------	-----------	-------------	------------------	--------------------	-------	---------	-----------------

**Δεν υπάρχουν Συναλλαγές Δικαιωμάτων.**

**Στοιχεία Συναλλαγών Εκποιήσεων**

Χρεόγραφα	Τύπος Χρεογράφου	Όγκος Συναλλαγών	Αριθμός Πράξεων	Αξία Συναλλαγών	Σημείωση
<b>Δεν πραγματοποιήθηκαν Εκποιήσεις Μετοχών.</b>					

**Σημειώσεις Εκποιήσεων**

- 1 - Κανονική Εκποίηση.
- 2 - Εκποίηση Ενσώματων Ονομαστικών Μετοχών.
- 3 - Εκποίηση Αδιάθετων Κλασματικών Υπολοίπων.

**Στοιχεία Συναλλαγών Εκποιήσεων Ενσώματων Ονομαστικών Μετοχών**

Χρεόγραφα	Ημερ/νία έναρξης	Ημερ/νία λήξης	Αρχικό πλήθος	Διαθέσιμο πλήθος	Ημερομηνία	Μέση τιμή (ημέρας)	Μέση τιμή (περιόδου)	Αριθμός Πράξεων	Όγκος Συναλλαγών	Αξία Συναλλαγών
-----------	------------------	----------------	---------------	------------------	------------	--------------------	----------------------	-----------------	------------------	-----------------

**Δεν πραγματοποιήθηκαν Εκποιήσεις Ενσώματων Ονομαστικών Μετοχών.**

**Σημειώσεις Εκποιήσεων**

Σύμφωνα με την Απόφαση 1/380/04.05.2006 της Επιτροπής Κεφαλαιαγοράς εκποιούνται μέσω του Χρηματιστηρίου Αθηνών με επιμέλεια της εκδότριας εταιρείας, οι ενσώματες ονομαστικές μετοχές που δεν έχουν κατατεθεί στην εκδότρια προς αποϋλοποίηση. Η εκποίηση διενεργείται σύμφωνα με τον τρόπο που ορίζεται στο άρθρο 99Α του Κανονισμού του Χρηματιστηρίου Αθηνών.

**Στοιχεία Ενεργητικού Διαπραγματεύσιμων Αμοιβαίων Κεφαλαίων (Δ.Α.Κ.)**

	Ημερομηνία συναλλαγών	Δημιουργία / Εξαγορά	Αριθ. Μερ. (T-1)	Νέα Μερ. (T-1)	Εξαγορασθ. Μερ. (T-1)	Μερίδια (T) [1]	Αξία Ενεργητικού [2]	Καθαρή Τιμή	Μέρισμα/Μερίδι	Ημερ. Αποκοπής
ALPHA ETF FTSE Athex Large Cap	04/07/2019	5,000	642,382	---	---	642,382	14,655,450.00	22.8142	0.43	30/06/2018

**Σημειώσεις Δ.Α.Κ.**

[1] - Αριθμ. μεριδίων (T) = Αριθμ. μεριδίων (T-1) + Νεοεκδιθέντα μερίδια (T-1) - Εξαγορασθέντα μερίδια (T-1)

[2] - Περιλαμβάνονται και τα μερίδια που δημιουργήθηκαν / εξαγοράσθηκαν την ημέρα T-1.

Περιγραφή	Στοιχεία
Όνομασία Δ.Α.Κ.	ALPHA ETF FTSE Athex Large Cap
Σύμβολο Δ.Α.Κ. (GR)	<b>ΑΔΑΚ</b>
Σύμβολο Δ.Α.Κ. (EN)	AETF
ISIN Δ.Α.Κ.	GRF000153004
Κατηγορία Διαπραγμάτευσης	Διαπραγματεύσιμα Αμοιβαία Κεφάλαια (Δ.Α.Κ.)
Τύπος Δ.Α.Κ.	Μετοχών
Τρόπος διαχείρισης	Παθητικός
Επενδυτική Στρατηγική	Σκοπός της επενδυτικής πολιτικής του Αμοιβαίου Κεφαλαίου είναι η αναπαραγωγή της αποδόσεως του Δείκτη FTSE/X.A. Large Cap του Χρηματιστηρίου Αθηνών σε όρους Ευρώ, ακολουθώντας πλήρως και πανομοιότυπως τη σύνθεση του υποκείμενου Δείκτη.
Εκδότης	ΑΛΦΑ ASSET MANAGEMENT Α.Ε.Δ.Α.Κ.
Εταιρεία Διαχείρισης	ΑΛΦΑ ASSET MANAGEMENT Α.Ε.Δ.Α.Κ.
Ειδικοί Διαπραγματευτές	ΑΛΦΑ FINANCE Α.Χ.Ε.Π.Ε.Υ. , ΕΘΝΙΚΗ ΧΡΗΜΑΤΙΣΤΗΡΙΑΚΗ Α.Χ.Ε.Π.Ε.Υ.
Θεματοφύλακας	ΑΛΦΑ ΤΡΑΠΕΖΑ Α.Ε.
Σύμβολο Δείκτη (GR)	FTSE
Σύμβολο Δείκτη (EN)	FTSE
Όνομασία Δείκτη	FTSE/X.A. Large Cap
ISIN Δείκτη	GRI99201A006
Κλάσμα Δείκτη [1]	1/100
Αρχική Τιμή Μεριδίου	21.76
Συνολικός Αριθμός Μεριδίων [2]	642,382
Ημερομηνία πρώτης Έκδοσης	14/01/2008
Ημερομηνία έναρξης Διαπραγμάτευσης	24/01/2008
Νόμισμα Διαπραγμάτευσης	ΕΥΡΩ
Νόμισμα Ενεργητικού	ΕΥΡΩ
Αρχική Αξία Ενεργητικού [3]	3,000,000.00
Αριθμ. Μεριδίων για Δημιουργία-Εξαγορά [4]	5,000
Αμοιβή Διαχείρισης	0.375

**Σημειώσεις Δ.Α.Κ.**

[1] - Το κλάσμα της τιμής του δείκτη που αποτελεί η τιμή της πρώτης έκδοσης

[2] - Ο αριθμός μεριδίων που διαπραγματεύθηκαν στο Χρηματιστήριο την ημέρα T

[3] - Η αξία του ενεργητικού κατά την έκδοση

[4] - Ο αριθμός μεριδίων που απαιτείται κατά τη διαδικασία δημιουργίας εξαγοράς

## ΑΝΑΚΟΙΝΩΣΕΙΣ

### ΓΝΩΣΤΟΠΟΙΗΣΕΙΣ ΧΡΗΜΑΤΙΣΤΗΡΙΟΥ

**Ενημέρωση για την διαδικασία εκποιήσεων δεσμευμένων αξιών λόγω ενεχυρίασης ή άλλης επιβάρυνσης που δεν μεταφέρθηκαν από τον Ειδικό Λογαριασμό, σύμφωνα με το Άρθρο 29 (παρ. 8β, δ και 9) του ν.4569/2018**

Οι εκποιήσεις δεσμευμένων αξιών λόγω ενεχυρίασης ή άλλης επιβάρυνσης που δεν μεταφέρθηκαν από τον Ειδικό Λογαριασμό, σύμφωνα με το Άρθρο 29 (παρ. 8β, δ και 9) του ν.4569/2018, θα διενεργηθούν στο διάστημα από την Πέμπτη 02/05/2019 έως και την Τρίτη 16/07/2019, σύμφωνα με τον Πίνακα ανάθεσης σε Μέλος εκποιούμενων δεσμευμένων αξιών λόγω ενεχυρίασης ή άλλης επιβάρυνσης που δεν μεταφέρθηκαν από τον Ειδικό Λογαριασμό και τον Πίνακα υπολοίπων εκποιούμενων δεσμευμένων αξιών λόγω ενεχυρίασης ή άλλης επιβάρυνσης που δεν μεταφέρθηκαν από τον Ειδικό Λογαριασμό ανά ημέρα εκποίησης, που δημοσιεύονται στην ακόλουθη ιστοσελίδα της εταιρίας: [www.athegroup.gr/Law4569-ForcedSales](http://www.athegroup.gr/Law4569-ForcedSales)

### ΕΤΑΙΡΙΚΕΣ ΠΡΑΞΕΙΣ

#### ΙΝΤΕΡΤΕΚ Α.Ε. ΔΙΕΘΝΕΙΣ ΤΕΧΝΟΛΟΓΙΕΣ

Από 04/07/2019, οι μετοχές της εταιρίας «ΙΝΤΕΡΤΕΚ Α.Ε. ΔΙΕΘΝΕΙΣ ΤΕΧΝΟΛΟΓΙΕΣ» (GRS247003007) είναι διαπραγματεύσιμες στο Χρηματιστήριο Αθηνών χωρίς το δικαίωμα συμμετοχής στην αύξηση του μετοχικού κεφαλαίου με καταβολή μετρητών, με έκδοση 2.808.300 νέων (ΚΟ) μετοχών, σε τιμή διάθεσης μετοχής €0,50. Η περίοδος άσκησης του δικαιώματος προτίμησης ορίζεται από 09/07/2019 έως και 23/07/2019 και η περίοδος διαπραγμάτευσης του δικαιώματος στο Χρηματιστήριο Αθηνών ορίζεται από 09/07/2019 έως και 18/07/2019. Διευκρινίζεται ότι βάσει του άρθρου 2.6.3. του Κανονισμού του Χ.Α. και των αποφάσεων 22 & 26 του Δ.Σ. του Χ.Α., όπως ισχύουν, τα όρια διακύμανσης της τιμής της μετοχής μόνο για τη συνεδρίαση του Χ.Α. της 04/07/2019, ορίζονται ως εξής: +30% στην τιμή κλεισίματος της μετοχής της τελευταίας συνεδρίασης του Χ.Α. (03/07/2019): €0,5200 και -30% στην προσαρμοσμένη τιμή της μετοχής που προκύπτει λόγω της αύξησης: €0,5150.

**ΕΠΙΤΡΟΠΗ ΚΕΦΑΛΑΙΑΓΟΡΑΣ Ν.Π.Δ.Δ.**

**Εκποίηση Μετοχών**

Η Επιτροπή Κεφαλαιαγοράς σύμφωνα με την απόφαση 163Α/ 4.7.2019 της Προϊσταμένης της Διεύθυνσης Μελετών αποφασίζει:

1. Την τροποποίηση της με αριθμό 163/3.7.2019 Απόφασης της Διεύθυνσης Μελετών ως προς τον ορισμό της εταιρείας «ΕΛΛΗΝΟΑΜΕΡΙΚΑΝΙΚΗ ΧΡΗΜΑΤΙΣΤΗΡΙΑΚΗ Α.Ε.Π.Ε.Υ.» ως αρμόδιο μέλος του Χρηματιστηρίου Αθηνών για τη διενέργεια εκποίησης ενεχυριασμένων ομολόγων έκδοσης Ελληνικού Δημοσίου (άυλων τίτλων) συνολικής ονομαστικής αξίας 1.176.230 ευρώ κυριότητας της εταιρείας «BIOCORE Α.Ε.», λόγω αδυναμίας της εταιρείας «ΔΥΝΑΜΙΚΗ ΧΡΗΜΑΤΙΣΤΗΡΙΑΚΗ Α.Ε.Π.Ε.Υ.».
2. Κατά τα λοιπά σχετικά με την εκποίηση, ισχύει η με αριθμό 163/3.7.2019 Απόφαση της Διεύθυνσης Μελετών της Επιτροπής Κεφαλαιαγοράς



RSS Feed: Corporate Announcements  
Posted on: 03 July 2019 16:42  
Author: EUROMEDICA Α.Ε.  
Subject: ΑΝΑΚΟΙΝΩΣΗ ΓΙΑ ΤΙΣ ΑΠΟΦΑΣΕΙΣ ΤΗΣ ΜΕΤ ΑΝΑΒΟΛΗΣ ΕΓΣ ΤΗΣ  
07 06 2019

Full article link: [http://dev-www1.helex.gr:8080/el/web/guest/companies-announcements-full-content/-/asset\\_publisher/bMe2sOcNyQuy/content/id/5164801](http://dev-www1.helex.gr:8080/el/web/guest/companies-announcements-full-content/-/asset_publisher/bMe2sOcNyQuy/content/id/5164801)

ΠΑΡΑΚΑΛΩ ΔΕΙΤΕ ΤΟ ΣΥΝΗΜΜΕΝΟ

[ΑΝΑΚΟΙΝΩΣΗ ΓΙΑ ΤΙΣ ΑΠΟΦΑΣΕΙΣ ΤΗΣ ΜΕΤ ΑΝΑΒΟΛΗΣ ΕΓΣ ΤΗΣ 07 06 2019](#)

[View article...](#)

RSS Feed: Corporate Announcements  
Posted on: 03 July 2019 16:50  
Author: ΙΝΤΡΑΚΟΜ ΚΑΤΑΣΚΕΥΕΣ Α.Ε.  
Subject: Πρόσκληση των μετόχων σε Τακτική Γενική Συνέλευση την 25η Ιουλίου 2019

Full article link: [http://dev-www1.helex.gr:8080/el/web/guest/companies-announcements-full-content/-/asset\\_publisher/bMe2sOcNyQuy/content/id/5164845](http://dev-www1.helex.gr:8080/el/web/guest/companies-announcements-full-content/-/asset_publisher/bMe2sOcNyQuy/content/id/5164845)

Δείτε την πρόσκληση της εταιρείας

[Πρόσκληση των μετόχων σε Τακτική Γενική Συνέλευση την 25η Ιουλίου 2019](#)

[View article...](#)

RSS Feed: Corporate Announcements  
Posted on: 03 July 2019 17:36  
Author: Ν. ΒΑΡΒΕΡΗΣ-MODA BAGNO Α.Ε.  
Subject: ΕΠΙΚΑΙΡΟΠΟΙΗΣΗ ΟΙΚΟΝΟΜΙΚΟΥ ΗΜΕΡΟΛΟΓΙΟΥ

Full article link: [http://dev-www1.helex.gr:8080/el/web/guest/companies-announcements-full-content/-/asset\\_publisher/bMe2sOcNyQuy/content/id/5164991](http://dev-www1.helex.gr:8080/el/web/guest/companies-announcements-full-content/-/asset_publisher/bMe2sOcNyQuy/content/id/5164991)

Η Εταιρεία Ν.ΒΑΡΒΕΡΗΣ-MODA BAGNO Α.Ε στα πλαίσια της ορθής, έγκυρης και έγκαιρης ενημέρωσης του επενδυτικού κοινού, ενημερώνει πως τροποποιεί το οικονομικό ημερολόγιο 2019 σύμφωνα με τα άρθρα 4.1.2 και 4.1.4.3.1 της ενότητας 4 του Κανονισμού του Χρηματιστηρίου Αθηνών και ορίζει ως η ημερομηνία Ετήσιας Τακτικής Γενικής Συνέλευσης των Μετόχων την Παρασκευή 2 **Αυγούστου** 2019.

Η Εταιρία διατηρεί το δικαίωμα να μεταβάλει την ανωτέρω ημερομηνία, αφού ενημερώσει εγκαίρως το επενδυτικό κοινό με νέα ανακοίνωση.

[View article...](#)

RSS Feed: Corporate Announcements  
Posted on: 03 July 2019 18:02  
Author: ΚΡΕΤΑ ΦΑΡΜ Α.Β.Ε.Ε.  
Subject: ΣΥΓΚΡΟΤΗΣΗ ΔΙΟΙΚΗΤΙΚΟΥ ΣΥΜΒΟΥΛΙΟΥ ΣΕ ΣΩΜΑ

Full article link: [http://dev-www1.helex.gr:8080/el/web/guest/companies-announcements-full-content/-/asset\\_publisher/bMe2sOcNyQuy/content/id/5165084](http://dev-www1.helex.gr:8080/el/web/guest/companies-announcements-full-content/-/asset_publisher/bMe2sOcNyQuy/content/id/5165084)

ΒΛΕΠΕ ΣΥΝΗΜΜΕΝΗ ΑΝΑΚΟΙΝΩΣΗ

[ΑΝΑΚΟΙΝΩΣΗ ΣΥΓΚΡΟΤΗΣΗΣ ΔΣ ΣΕ ΣΩΜΑ](#)

[View article...](#)

RSS Feed: Corporate Announcements

Posted on: 03 July 2019 18:24

Author: LAMDA DEVELOPMENT A.E.

Subject: ΑΝΑΚΟΙΝΩΣΗ ΑΛΛΩΝ ΓΕΓΟΝΟΤΩΝ (ΔΕΝ ΠΡΟΒΛΕΠΟΝΤΑΙ ΣΕ ΑΛΛΕΣ ΚΑΤΗΓΟΡΙΕΣ)

Full article link: [http://dev-www1.helex.gr:8080/el/web/guest/companies-announcements-full-content/-/asset\\_publisher/bMe2sOcNyQuy/content/id/5165228](http://dev-www1.helex.gr:8080/el/web/guest/companies-announcements-full-content/-/asset_publisher/bMe2sOcNyQuy/content/id/5165228)

Με αφορμή την Κοινή Υπουργική Απόφαση («ΚΥΑ») για το Μητροπολιτικό Πάρκο στο πρώην αεροδρόμιο του Ελληνικού, που μας κοινοποιήθηκε μόλις σήμερα το απόγευμα, η Εταιρεία τοποθετείται ως εξής:

Η ΚΥΑ υιοθετεί θέσεις του Υπουργείου Πολιτισμού που δημιουργούν απροσπέλαστα εμπόδια τόσο στην έναρξη όσο και στην ομαλή εξέλιξη του έργου, μη λαμβάνοντας υπόψη, τόσο τον ειδικό νόμο που αφορά στην επένδυση (Ν.4062/12) όσο και τις ειδικές προβλέψεις των Συμβάσεων που κυρώθηκαν από τη Βουλή (Ν.4422/17), καθώς και τους όρους του Προεδρικού Διατάγματος, βάσει των οποίων έχει εγκριθεί ο σχεδιασμός του έργου.

Συγκεκριμένα, η ΚΥΑ, καταχρηστικά και αδικαιολόγητα, απαιτεί:

α) γνωμοδότηση του Υπουργείου Πολιτισμού για όλες τις μελέτες που αφορούν ψηλά κτίρια, ειδικά κτίρια, ειδικές κατασκευές, έργα υποδομής κ.α.,

β) έγκριση του Υπουργείου Πολιτισμού σε όλες τις μελέτες για κάθε είδους έργο, σε ακαθόριστη ακτίνα γύρω από τα μνημεία του Πάρκου.

Τα ανωτέρω, ουσιαστικά ακυρώνουν τη συστηματική και οργανωμένη προσπάθεια ετών και δημιουργούν σοβαρά γραφειοκρατικά προσκόμματα, επιβαρύνοντας υπέρμετρα το χρονοδιάγραμμα και τον προϋπολογισμό του έργου.

Ουσιαστικά πριν από την έναρξη κάθε επιμέρους ανάπτυξης, απαιτείται ξεχωριστή έγκριση από το Υπουργείο Πολιτισμού. Η αυτονόητη αβεβαιότητα θέτει σε άμεσο κίνδυνο την υλοποίηση αυτής καθαυτής της επένδυσης.

Η Εταιρεία βρίσκεται για μια ακόμη φορά αντιμέτωπη με αιφνιδιαστική ανατροπή των συμφωνημένων σε αντίθεση με το πνεύμα των επανειλημμένων συζητήσεων στις συνεδριάσεις του ΚΣΔ το τελευταίο δεκαήμερο.

Συνέπεια των ανωτέρω και έπειτα από 4,5 έτη προσπαθειών και συνεννοήσεων η απόφαση που εκδόθηκε, καθιστά την επένδυση μετέωρη για αόριστο διάστημα, πέρα από το ότι

στέλνει εξαιρετικά δυσμενή μηνύματα σε κάθε σοβαρή επένδυση, εθνική η διεθνή.

[View article...](#)

RSS Feed: Corporate Announcements  
Posted on: 04 July 2019 08:49  
Author: ΑΤΤΙCΑ Α.Ε. ΣΥΜΜΕΤΟΧΩΝ  
Subject: ΠΑΡΑΛΑΒΗ ΝΕΟΥ ΠΛΟΙΟΥ ΑΠΟ ΤΗΝ ΑΤΤΙCΑ GROUP

Full article link: [http://dev-www1.helex.gr:8080/el/web/guest/companies-announcements-full-content/-/asset\\_publisher/bMe2sOcNyQuy/content/id/5165535](http://dev-www1.helex.gr:8080/el/web/guest/companies-announcements-full-content/-/asset_publisher/bMe2sOcNyQuy/content/id/5165535)

#### ΠΑΡΑΛΑΒΗ ΝΕΟΥ ΠΛΟΙΟΥ ΑΠΟ ΤΗΝ ΑΤΤΙCΑ GROUP

Η Attica A.E. Συμμετοχών (Attica Group) ανακοινώνει την παραλαβή του φορτηγού – οχηματαγωγού (Φ/Γ- Ο/Γ) πλοίου Anglia Seaways από την εταιρεία DFDS, έναντι τιμήματος Ευρώ 12.050.000 τοις μετρητοίς. Το πλοίο έχει ολικό μήκος 142,5 μέτρα, υπηρεσιακή ταχύτητα 17,5 κόμβων, είναι έτους κατασκευής 2000, έχει μεταφορική ικανότητα 1.680 μέτρων φόρτωσης ή 120 ασυνόδευτων φορτηγών οχημάτων με δυνατότητα μεταφοράς ειδικών φορτίων.

Το πλοίο μετονομάστηκε σε Blue Carrier 1 και θα ξεκινήσει τα δρομολόγια του στις γραμμές που δραστηριοποιείται ο Όμιλος, στην Ελληνική ακτοπλοΐα. Με την επένδυση αυτή, ο Όμιλος αυξάνει σημαντικά τη μεταφορική ικανότητα φορτηγών οχημάτων, προσφέροντας επιπλέον επιλογές δρομολόγιων στο υφιστάμενο δίκτυό του.

Πρόκειται για το πιο σύγχρονο Φ/Γ-Ο/Γ πλοίο που έχει δραστηριοποιηθεί στην Ελληνική ακτοπλοΐα έως σήμερα. Το πλοίο ύψωσε την ελληνική σημαία, όπως και όλα τα πλοία ιδιοκτησίας του Ομίλου και έχει ήδη στελεχωθεί με Έλληνες ναυτικούς.

Η Attica Group, ο μεγαλύτερος Ελληνικός Ακτοπλοϊκός όμιλος, συνεχίζει να επενδύει στις προοπτικές της Ελληνικής οικονομίας.

Το Διοικητικό Συμβούλιο

[View article...](#)

RSS Feed: Corporate Announcements

Posted on: 04 July 2019 08:51

Author: ΓΕΚ ΤΕΡΝΑ Α.Ε.

Subject: ΔΕΛΤΙΟ ΤΥΠΟΥ

Full article link: [http://dev-www1.helex.gr:8080/el/web/guest/companies-announcements-full-content/-/asset\\_publisher/bMe2sOcNyQuy/content/id/5165545](http://dev-www1.helex.gr:8080/el/web/guest/companies-announcements-full-content/-/asset_publisher/bMe2sOcNyQuy/content/id/5165545)

### **ΓΕΚ ΤΕΡΝΑ Α.Ε.: Στρατηγική συνεργασία με την Mohegan Gaming & Entertainment**

Σε συμφωνία στρατηγικής συνεργασίας για το εμβληματικό project του Ελληνικού κατέληξαν οι εταιρείες Mohegan Gaming & Entertainment (MGE) και ΓΕΚ ΤΕΡΝΑ.

Οι δύο Όμιλοι συμπράττουν προκειμένου να διεκδικήσουν από κοινού τον διαγωνισμό για την πολυετή παραχώρηση της άδειας Καζίνο στο Ελληνικό και την σημαντική συνολική ανάπτυξη (ξενοδοχείο, συνεδριακό κέντρο, χώροι άθλησης και πολιτισμού) που προβλέπεται από τους όρους του διαγωνισμού που βρίσκεται σε εξέλιξη.

Στόχος των δύο Ομίλων είναι να αξιοποιήσουν την αξιοπιστία, την εμπειρία και την τεχνογνωσία που διαθέτουν ο καθένας στο είδος του, ώστε από κοινού να συνδράμουν στην υλοποίηση μίας τεράστιας επένδυσης με πολλαπλά οφέλη για την ευρύτερη περιοχή της Αττικής, αλλά και συνολικά για την ελληνική οικονομία.

Αναφερόμενος στην στρατηγική συνεργασία MGE και ΓΕΚ ΤΕΡΝΑ, ο Πρόεδρος και Διευθύνων Σύμβουλος της MGE κ. Mario Kontomercos δήλωσε:

«Είμαστε ευτυχείς για τη συνεργασία με τον Όμιλο ΓΕΚ ΤΕΡΝΑ για το project του Ελληνικού. Θεωρούμε ότι η αξιοπιστία, η αποτελεσματικότητα και η βαθιά γνώση της ελληνικής αγοράς που διαθέτει η ΓΕΚ ΤΕΡΝΑ θα μας βοηθήσει να υλοποιήσουμε το όραμά μας για το Ελληνικό, την Αθήνα και την Ελλάδα. Στόχος μας είναι μέσα από την τεράστια εμπειρία που διαθέτουμε με αναπτύξεις σε όλο τον κόσμο, να υλοποιήσουμε στο Ελληνικό μία μεγάλη επένδυση, που θα αλλάξει τα δεδομένα του τοπικού αλλά και εθνικού τουριστικού προϊόντος, θα δημιουργήσει χιλιάδες θέσεις εργασίας και θα έχει πολλαπλά οφέλη για την ελληνική οικονομία.»

Από την πλευρά του ο Πρόεδρος και Διευθύνων Σύμβουλος του Ομίλου ΓΕΚ ΤΕΡΝΑ κ. Γιώργος Περιστέρης δήλωσε:

«Η στρατηγική μας συνεργασία με τον Όμιλο Mohegan Gaming & Entertainment αποτελεί μία σημαντική εξέλιξη για τον Όμιλό μας, καθώς μας δίνει την ευκαιρία να συνεργαστούμε με έναν κορυφαίο στον τομέα του διεθνή Όμιλο για ένα εμβληματικό έργο, όπως είναι για όλους τους Έλληνες το project του Ελληνικού.»



Η συνεργασία αυτή εντάσσεται στον σχεδιασμό της ΓΕΚ ΤΕΡΝΑ για περαιτέρω ανάπτυξη στον τομέα των παραχωρήσεων, όπου επενδύουμε συστηματικά.»

### **Σχετικά με τη Mohegan Gaming & Entertainment (MGE)**

Η Mohegan Gaming & Entertainment (MGE) είναι ηγέτιδα εταιρεία στο χώρο ανάπτυξης ακινήτων και λειτουργίας συγκροτημάτων που παρέχουν βέλτιστες ολοκληρωμένες λύσεις ψυχαγωγίας. Η εταιρεία διαθέτει παρουσία στη Βόρεια Αμερική (όπως στο Connecticut, το New Jersey, τη Washington, την Pennsylvania, τη Louisiana και στους καταρράκτες του Νιαγάρα στον Καναδά) και τη Βόρεια Ασία. Το χαρτοφυλάκιο της περιλαμβάνει οκτώ προορισμούς παγκοσμίως, μεταξύ των οποίων συγκαταλέγονται τα συγκροτήματα Mohegan Sun στο Uncasville, Connecticut, Inspire στο Incheon της Νότιας Κορέας και Niagara στον Καναδά. Τα επτά συγκροτήματα στη Βόρεια Αμερική προσελκύουν περίπου 20 εκατομμύρια επισκέπτες ετησίως, διαθέτουν 3.400 πολυτελείς ξενοδοχειακές κλίνες, ενώ φιλοξενούν περισσότερα από 60 εμπορικά σήματα και άνω των 1.900 ζωντανών ψυχαγωγικών παραστάσεων κάθε χρόνο. Η MGE είναι, επίσης, ιδιοκτήτης και διαχειριστής της Connecticut Sun, μιας επαγγελματικής ομάδας μπάσκετ στο WNBA και της New England Black Wolves, μιας επαγγελματικής ομάδας Λακρός που συμμετέχει στο Εθνικό Πρωτάθλημα Λακρός. Για περισσότερες πληροφορίες σχετικά με τη MGE και τις ιδιοκτησίες της επισκεφθείτε την ιστοσελίδα [www.mohegangaming.com](http://www.mohegangaming.com).

### **Σχετικά με τον Όμιλο ΓΕΚ ΤΕΡΝΑ**

Ο Όμιλος ΓΕΚ ΤΕΡΝΑ είναι ένας από τους μεγαλύτερους επιχειρηματικούς Ομίλους στην Ελλάδα, με παρουσία επίσης στην Κεντρική και Νοτιανατολική Ευρώπη, τις ΗΠΑ και τη Μέση Ανατολή. Δραστηριοποιείται στους τομείς των υποδομών, των παραχωρήσεων, της παραγωγής, προμήθειας και εμπορίας ηλεκτρικής ενέργειας, της διαχείρισης απορριμμάτων, των μεταλλευτικών δραστηριοτήτων και της ανάπτυξης και διαχείρισης ακινήτων. Ο Όμιλος απασχολεί 5.000 εργαζομένους ανά τον κόσμο, ενώ οι συνολικές επενδύσεις του τα τελευταία χρόνια έχουν ξεπεράσει τα 2,5 δις. ευρώ. Το τρέχον κατασκευαστικό ανεκτέλεστο υπόλοιπο του Ομίλου υπερβαίνει τα 2 δις. ευρώ, ενώ η συνολική ισχύς των ενεργειακών μονάδων που ανήκουν ή στις οποίες συμμετέχει ο Όμιλος ξεπερνά τα 2000 MW. Η ΓΕΚ ΤΕΡΝΑ ([www.gekterna.com](http://www.gekterna.com)) είναι εισηγμένη στο Χρηματιστήριο Αθηνών (FTSE / Athex Large Cap).

### **Πληροφορίες:**

Επενδυτικές Σχέσεις: Αριστοτέλης Σπηλιώτης, τηλ. 210 6968000, [tspiliotis@gekterna.com](mailto:tspiliotis@gekterna.com)

Γραφείο Τύπου & Δημοσίων Σχέσεων: Δανάη Καλαντίδη, τηλ. 210 6968000, [dkalantidi@gekterna.com](mailto:dkalantidi@gekterna.com)

[View article...](#)

RSS Feed: Corporate Announcements

Posted on: 04 July 2019 08:53

Author: ΙΑΣΩ Α.Ε.

Subject: ΑΝΑΚΟΙΝΩΣΗ ΡΥΘΜΙΖΟΜΕΝΗΣ ΠΛΗΡΟΦΟΡΙΑΣ ΤΟΥ Ν. 3556/2007: Γνωστοποίηση για μεταβολή ποσοστού μετόχων σε επίπεδο δικαιωμάτων ψήφου

Full article link: [http://dev-www1.helex.gr:8080/el/web/guest/companies-announcements-full-content/-/asset\\_publisher/bMe2sOcNyQuy/content/id/5165555](http://dev-www1.helex.gr:8080/el/web/guest/companies-announcements-full-content/-/asset_publisher/bMe2sOcNyQuy/content/id/5165555)

Η ανώνυμη εταιρεία με την επωνυμία «**ΙΑΣΩ ΙΔΙΩΤΙΚΗ ΓΕΝΙΚΗ ΜΑΙΕΥΤΙΚΗ – ΓΥΝΑΙΚΟΛΟΓΙΚΗ & ΠΑΙΔΙΑΤΡΙΚΗ ΚΛΙΝΙΚΗ - ΔΙΑΓΝΩΣΤΙΚΟ - ΘΕΡΑΠΕΥΤΙΚΟ ΚΑΙ ΕΡΕΥΝΗΤΙΚΟ ΚΕΝΤΡΟ Α.Ε.**» και το διακριτικό τίτλο «**ΙΑΣΩ Α.Ε.**» (η Εταιρεία), ενημερώνει το επενδυτικό κοινό σύμφωνα με τις σχετικές διατάξεις του ν. 3556/2007 και του Κανονισμού (ΕΕ) 596/2014 του Ευρωπαϊκού Κοινοβουλίου και του Συμβουλίου για την κατάχρηση της αγοράς, έκαστος όπως ισχύει, ότι την 2.7.2019 υπεβλήθη στην Εταιρεία η από 28.06.2019, σύμφωνα με το άρθρο 24 παρ. 2(β) του ν. 3461/2006, γνωστοποίηση της «Τράπεζας Πειραιώς Ανώνυμος Εταιρεία» (η Τράπεζα Πειραιώς), σύμφωνα με την οποία την 25.6.2019 η Τράπεζα Πειραιώς απέκτησε ποσοστό 2,6624% των δικαιωμάτων ψήφου που αντιστοιχούν στο συνολικό μετοχικό κεφάλαιο της Εταιρείας, λόγω εξωχρηματιστηριακής μεταβίβασης 3.252.330 κοινών ονομαστικών μετοχών η οποία έλαβε χώρα με δήλωση κτήσης κυριότητας που κοινοποιήθηκε στον Όμιλο Χρηματιστηρίου Αθηνών, Ελληνικό Κεντρικό Αποθετήριο Τίτλων Α.Ε. (ATHEXCSD), Διεύθυνση Κεντρικού Μητρώου σύμφωνα με τις διατάξεις του ν. 3301/2004 και με τιμή απόκτησης 1,4680 Ευρώ ανά μετοχή. Τα δικαιώματα ψήφου που κατείχε η Τράπεζα Πειραιώς στην Εταιρεία πριν από την ανωτέρω πράξη ήταν 3,0098%.

[View article...](#)

RSS Feed: Corporate Announcements  
Posted on: 04 July 2019 09:53  
Author: PROFILE A.E.B.E.  
Subject: Γνωστοποίηση αγοράς ιδίων μετοχών

Full article link: [http://dev-www1.helex.gr:8080/el/web/guest/companies-announcements-full-content/-/asset\\_publisher/bMe2sOcNyQuy/content/id/5165721](http://dev-www1.helex.gr:8080/el/web/guest/companies-announcements-full-content/-/asset_publisher/bMe2sOcNyQuy/content/id/5165721)

Σε εφαρμογή του άρθρου 4 παρ.4 του υπ' αριθμ. 2273/2003 Κανονισμού της Επιτροπής των Ευρωπαϊκών Κοινοτήτων, η Ανώνυμη Εταιρεία με την επωνυμία "PROFILE A.E.B.E. ΠΛΗΡΟΦΟΡΙΚΗΣ", (εφεξής "Εταιρεία") ανακοινώνει ότι, σύμφωνα με το άρθρο 16 του κ.ν.2190/1920 όπως ισχύει, και βάσει των σχετικών αποφάσεων της Τακτικής Γενικής Συνέλευσης των Μετόχων της 11<sup>ης</sup> Μαΐου 2018 και του Διοικητικού Συμβουλίου της 14<sup>ης</sup> Μαΐου 2018, προέβη σε αγορά ιδίων μετοχών, ως ακολούθως:

1) Την 03/07/2019 η Εταιρεία αγόρασε με μέση τιμή κτήσης 3,3708 ευρώ ανά μετοχή, 3.600 μετοχές συνολικής αξίας 12.135,00 ευρώ.

[View article...](#)

RSS Feed: Corporate Announcements  
Posted on: 04 July 2019 10:08  
Author: O.T.E. A.E.  
Subject: Ανακοίνωση-Αγορά Ιδίων Μετοχών

Full article link: [http://dev-www1.helex.gr:8080/el/web/guest/companies-announcements-full-content/-/asset\\_publisher/bMe2sOcNyQuy/content/id/5165731](http://dev-www1.helex.gr:8080/el/web/guest/companies-announcements-full-content/-/asset_publisher/bMe2sOcNyQuy/content/id/5165731)

### **Ανακοίνωση-Αγορά Ιδίων Μετοχών**

**Αθήνα, 4 Ιουλίου 2019** – Ο Οργανισμός Τηλεπικοινωνιών της Ελλάδος Α.Ε. («ΟΤΕ Α.Ε.» ή «Εταιρεία»), ανακοινώνει ότι στο πλαίσιο του Προγράμματος Επαναγοράς Ιδίων Μετοχών, την 03/07/2019, αγόρασε 17.150 ίδιες μετοχές με μέση τιμή κτήσης €12,9691 ανά μετοχή, συνολικής αξίας €222.420,86 σύμφωνα με το άρθρο 49 του Ν. 4548/2018 και τις αποφάσεις των αρμοδίων οργάνων της Εταιρείας.

Μετά και την προαναφερόμενη αγορά, η Εταιρεία κατέχει 4.055.365 ίδιες μετοχές, ποσοστό 0,845% του συνόλου των μετοχών της Εταιρείας.

*Η ανακοίνωση εκδίδεται σύμφωνα με τον Κανονισμό (ΕΕ) αριθ. 596/2014 του Ευρωπαϊκού Κοινοβουλίου και του Συμβουλίου της 16<sup>ης</sup> Απριλίου 2014 και τον κατ'εξουσιοδότηση Κανονισμό (ΕΕ) 2016/1052 της Επιτροπής της 8ης Μαρτίου 2016.*

[View article...](#)

RSS Feed: Corporate Announcements

Posted on: 04 July 2019 12:27

Author: ΦΟΥΝΤΛΙΝΚ Α.Ε.Β.Ε.

Subject: ΕΓΚΡΙΣΗ ΣΥΝΑΛΛΑΓΗΣ ΜΕ ΣΥΝΔΕΔΕΜΕΝΟ ΜΕΡΟΣ ΚΑΤ' ΑΡ. 101 παρ. 2 ν. 4548/2018

Full article link: [http://dev-www1.helex.gr:8080/el/web/guest/companies-announcements-full-content/-/asset\\_publisher/bMe2sOcNyQuy/content/id/5165817](http://dev-www1.helex.gr:8080/el/web/guest/companies-announcements-full-content/-/asset_publisher/bMe2sOcNyQuy/content/id/5165817)

Το Διοικητικό Συμβούλιο της εταιρείας «ΦΟΥΝΤΛΙΝΚ ΑΝΩΝΥΜΗ ΕΜΠΟΡΙΚΗ ΚΑΙ ΒΙΟΜΗΧΑΝΙΚΗ ΕΤΑΙΡΕΙΑ ΤΡΟΦΙΜΩΝ ΑΝΤΙΠΡΟΣΩΠΕΙΩΝ ΚΑΙ ΔΙΑΝΟΜΩΝ» και το διακριτικό τίτλο «ΦΟΥΝΤΛΙΝΚ Α.Ε.», ανακοινώνει σύμφωνα με το άρθρο 100 του ν. 4548/2018, και σύμφωνα με την απόφασή του που ελήφθη κατά τη συνεδρίαση της 28<sup>ης</sup> Μαΐου 2019, και επικυρώθηκε με το υπ' αριθμ. 329 πρακτικό, την πώληση ακινήτου στην εταιρεία «REALEST LINK ΚΤΗΜΑΤΟΜΕΣΗΤΙΚΗ ΕΡΓΟΛΗΠΤΙΚΗ, ΔΙΑΧΕΙΡΙΣΤΙΚΗ ΚΑΙ ΣΥΜΒΟΥΛΕΥΤΙΚΗ ΑΝΩΝΥΜΗ ΕΤΑΙΡΕΙΑ» και το διακριτικό τίτλο «REALEST LINK Α.Ε.».

Η εταιρεία ΦΟΥΝΤΛΙΝΚ Α.Ε. αποτελεί συνδεδεμένο μέρος με την εταιρεία REALEST LINK Α.Ε., καθόσον η REALEST LINK Α.Ε. συμμετέχει στο μετοχικό κεφάλαιο της ΦΟΥΝΤΛΙΝΚ Α.Ε. με ποσοστό 25%. Επίσης α) ο Πρόεδρος της ΦΟΥΝΤΛΙΝΚ Α.Ε. κ. Βασίλειος Καρακουλάκης με ποσοστό συμμετοχής στην εταιρεία (άμεσο και έμμεσο) 45,85%, είναι και Πρόεδρος της Εταιρείας REALEST LINK Α.Ε. της οποίας κατέχει (άμεσο και έμμεσο) το 50% των μετοχών και β) ο Διευθύνων Σύμβουλος της ΦΟΥΝΤΛΙΝΚ Α.Ε. κ. Αχιλλεύς Μάμαλης με ποσοστό συμμετοχής στην εταιρεία (άμεσο και έμμεσο) 35,89%, είναι και Αντιπρόεδρος και Διευθύνων Σύμβουλος της Εταιρείας REALEST LINK Α.Ε. της οποίας κατέχει (άμεσο και έμμεσο) το 50% των μετοχών.

Η συναλλαγή αφορά συγκεκριμένα την πώληση από την εταιρεία ΦΟΥΝΤΛΙΝΚ Α.Ε. στην εταιρεία REALEST LINK Α.Ε. ενός αγροτεμαχίου, εκτάσεως 30.526,40 τ.μ μετά των επ' αυτού βιομηχανικών κτιρίων, συνολικής επιφανείας 7.860,02 τ.μ που βρίσκεται εκτός σχεδίου πόλης του Δήμου Ασπροπύργου Αττικής, εντός ΓΠΣ στη θέση «ΤΣΟΥΚΝΙΔΙ Ή ΠΕΥΚΟ ΠΑΠΠΟΥ Ή ΑΓΙΟΣ ΓΕΩΡΓΙΟΣ» στη Λεωφόρο Νάτο 100 (με την οποία επικοινωνεί με δουλεία διόδου), η εμπορική αξία του οποίου ανέρχεται σε 2,5 εκατομμύρια ευρώ, κατόπιν εκτίμησης της αξίας του που έγινε από την τράπεζα ALPHA BANK. Το ποσό των 2,5 εκ. ευρώ αποτελεί και το τίμημα της συμφωνίας μεταξύ των εταιρειών η οποία πραγματοποιήθηκε την 18<sup>η</sup> Ιουνίου 2019.

Το ακίνητο περιλαμβάνει οικόπεδο και κτήριο το οποίο όμως, ως υφίσταται σήμερα, δεν καλύπτει πλέον τις συνεχώς αυξανόμενες λειτουργικές και επιχειρηματικές ανάγκες της Εταιρείας. Συνεπώς και με δεδομένο ότι στους σκοπούς της Εταιρείας δεν ανάγεται η εκμετάλλευση και αξιοποίηση ακινήτων, κρίνεται σκόπιμο και συμφέρον να πωληθεί αυτό στην εταιρεία REALEST LINK ΑΕ, προκειμένου η δεύτερη να κατεδαφίσει το κτήριο και να χτίσει νέο κτίσμα επί του οικοπέδου, το οποίο θα ικανοποιεί τις ανάγκες της ΦΟΥΝΤΛΙΝΚ

Α.Ε., στην οποία και θα ενοικιαστεί μετά την αποπεράτωση του. Η ΦΟΥΝΤΛΙΝΚ Α.Ε. θα εισπράξει από την ανωτέρω αγοραπωλησία το ποσό των 2,5 εκ. ευρώ, τα οποία θα ενισχύσουν την ρευστότητα της Εταιρείας προς υλοποίηση των βραχυπρόθεσμων στόχων της, ενώ μακροπρόθεσμα θα επωφεληθεί και η ίδια από την διαμόρφωση του ακινήτου, διότι θα καλυφθούν δικές της στεγαστικές ανάγκες.

[View article...](#)

RSS Feed: Corporate Announcements  
Posted on: 04 July 2019 12:28  
Author: F.G. EUROPE A.E.  
Subject: ΑΝΑΚΟΙΝΩΣΗ ΡΥΘΜΙΖΟΜΕΝΗΣ ΠΛΗΡΟΦΟΡΙΑΣ ΤΟΥ Ν.  
3556/2007: Γνωστοποίηση συναλλαγών

Full article link: [http://dev-www1.helex.gr:8080/el/web/guest/companies-announcements-full-content/-/asset\\_publisher/bMe2sOcNyQuy/content/id/5165827](http://dev-www1.helex.gr:8080/el/web/guest/companies-announcements-full-content/-/asset_publisher/bMe2sOcNyQuy/content/id/5165827)

**Ανακοίνωση σύμφωνα με τις διατάξεις του άρθρου 24 παρ. 2 (α) του Ν. 3461/2006**

Σύμφωνα με το άρθρο 24 παρ. 2 (α) του Ν. 3461/2006, η εταιρεία SILANER INVESTMENTS LIMITED δηλώνει ότι, στις 03.07.2019 απέκτησε συνολικά 10.400 κοινές ονομαστικές μετοχές της εταιρείας FG Europe A.E. έναντι 0,4920 Ευρώ ανά μετοχή μέσω χρηματιστηριακών συναλλαγών, οι οποίες θα εκκαθαριστούν την 05.07.2019.

[View article...](#)

RSS Feed: Corporate Announcements

Posted on: 04 July 2019 12:46

Author: EPSILON NET A.E.

Subject: Στρατηγική συνεργασία της EPSILON NET A.E. και της HIT A.E. στον χώρο του τουρισμού και της εστίασης

Full article link: [http://dev-www1.helex.gr:8080/el/web/guest/companies-announcements-full-content/-/asset\\_publisher/bMe2sOcNyQuy/content/id/5165880](http://dev-www1.helex.gr:8080/el/web/guest/companies-announcements-full-content/-/asset_publisher/bMe2sOcNyQuy/content/id/5165880)

Η **Epsilon Net AE** και η **Hit AE** ενώνουν τις δυνάμεις τους σε μία στρατηγική συνεργασία που αλλάζει τα δεδομένα στον χώρο του επιχειρηματικού λογισμικού για τις ξενοδοχειακές μονάδες και την εστίαση στην Ελλάδα, για επιχειρήσεις κάθε μεγέθους και ανάγκης.

Η **Epsilon Net AE** είναι η μεγαλύτερη εταιρεία παραγωγής επιχειρηματικού λογισμικού σε έργα του ιδιωτικού τομέα με πάνω από 400 άτομα προσωπικό σε Αθήνα και Θεσσαλονίκη και με περισσότερους από 30.000 πελάτες και επαγγελματίες που εμπιστεύονται τα προϊόντα της καθημερινά. Πιο συγκεκριμένα τα προϊόντα της Epsilon Net εμπιστεύονται πάνω από το 65% της αγοράς των λογιστικών γραφείων και πάνω από το 70% της αγοράς σε συστήματα Μισθοδοσίας και HR. Επίσης η Epsilon Net, κάνοντας την μεγαλύτερη επένδυση στον χώρο της πληροφορικής τα τελευταία χρόνια στην Ελλάδα, έχει επεκταθεί στην δημιουργία της πιο σύγχρονης πλατφόρμας PYLON με λύσεις ERP για μεγάλες και μικρό-μεσαίες επιχειρήσεις. Ειδικά στον χώρο του Τουρισμού και της Εστίασης η Epsilon Net μέσω της πλατφόρμας PYLON έχει δημιουργήσει τις εφαρμογές PYLON Hotel και PYLON Restaurant τις οποίες εμπιστεύεται σημαντικό μερίδιο της αγοράς το οποίο αυξάνεται συνεχώς.

Ταυτόχρονα η **Epsilon Net**, σε συνεργασία με το εξειδικευμένο δίκτυο συνεργατών της που ξεπερνάει τους 300 συνεργάτες σε όλη την Ελλάδα, δίνει την δυνατότητα, σε πανελλαδικό επίπεδο, της κάλυψης όλων των τουριστικών μονάδων άμεσα και αποτελεσματικά, δημιουργώντας μία επιχειρηματική ευκαιρία σε αυτή την κάθετη αγορά.

Η **HiT Hospitality Integrated Technologies AE** είναι γνωστή εδώ και 25 χρόνια στον χώρο του τουρισμού, ως ο μεγαλύτερος HOSPITALITY INTEGRATOR στην Ελλάδα, με ιστορία οργάνωσης των μεγαλύτερων ξενοδοχειακών αλυσίδων, των Ολυμπιακών Αγώνων 2004 και των πιο γνωστών αλυσίδων μαζικής εστίασης προσφέροντας ολοκληρωμένες λύσεις σε αυτή την πολύ δύσκολη κάθετη αγορά.

Το άθροισμα της εγκατεστημένης βάσης των δύο εταιρειών ξεπερνάει τις 2.000 εγκαταστάσεις ξενοδοχειακών λύσεων και πάνω από 400 καταστήματα αλυσίδων εστίασης, καθιστώντας αυτή τη στρατηγική συνεργασία την πιο ολοκληρωμένη και ηγετική στον χώρο της πληροφορικής του τουριστικού κλάδου στην Ελλάδα με αξιοσημείωτο μέγεθος ακόμη και για τα Ευρωπαϊκά δεδομένα.



Μέσω αυτής της στρατηγικής συνεργασίας, οι δύο εταιρείες, θα αναπτύξουν περαιτέρω τις ήδη υπάρχουσες λύσεις που διαθέτουν και ταυτόχρονα θα αναπτύξουν νέα προγράμματα και υπηρεσίες, στην πιο προηγμένη και πρωτοποριακή τεχνολογία, που θα στοχεύουν στην αναβάθμιση των υπηρεσιών όλων των εσωτερικών τμημάτων του τουριστικού κλάδου.

Όλα τα παραπάνω θα είναι βασισμένα στις ανθρώπινες ανάγκες (Guest experience), στις νέες τάσεις της αγοράς, την παροχή απομακρυσμένων ξενοδοχειακών υπηρεσιών (Mobility) και σε νέες υπηρεσίες SaaS (Software as a service) σύμφωνα με τις απαιτήσεις και τα διεθνή πρότυπα. Φυσικά σε συνδυασμό με το εύρος της εγκαταστατικής δύναμης, και την πανελλαδική κάλυψη μέσω του δικτύου συνεργατών της **Epsilon Net**, οι παραπάνω λύσεις και προϊόντα θα μπορούν να διατεθούν ακόμα και στον πιο απομακρυσμένο πελάτη σε όλη την επικράτεια.

**Η Epsilon Net AE μαζί με την Hit AE αποτελούν την ηγετική λύση πληροφορικής και εκπαίδευσης στον Τουριστικό κλάδο και εγγυώνται ακόμη καλύτερα αποτελέσματα στο άμεσο μέλλον.**

Ο πρόεδρος και διευθύνων σύμβουλος της Epsilon Net **κ. Ιωάννης Μίχος** δήλωσε σχετικά:

*«Η στρατηγική συνεργασία της Epsilon Net, της μεγαλύτερης δύναμης στην παραγωγή επιχειρηματικού λογισμικού στην Ελλάδα, μαζί με την Hit AE, τον μεγαλύτερο Integrator στον χώρο του τουρισμού, αποτελεί σήμερα την πιο ολοκληρωμένη και ηγετική λύση στον ταχύτατα αναπτυσσόμενο τομέα της Ελληνικής Τουριστικής Βιομηχανίας. Ενώνοντας τις δυνάμεις μας και σε συνεργασία με το εξειδικευμένο δίκτυο συνεργατών της EpsilonNet, στοχεύουμε στην δημιουργία της πιο δυνατής και ολοκληρωμένης λύσης, τόσο για τον Ελλαδικό χώρο, όσο και για την αγορά της Ευρώπης».*

Ο πρόεδρος και διευθύνων σύμβουλος της Hit AE **κ. Ιωάννης Μυτιληναίος** δήλωσε σχετικά:

*«Όταν δυο ηγέτιδες εταιρίες στον χώρο τους αποφασίζουν να συνεργαστούν, το αποτέλεσμα σίγουρα θα ξεπεράσει κάθε προσδοκία. Η στρατηγική συνεργασία Epsilon Net και HIT AE δημιουργεί πλέον το μεγαλύτερο σχήμα παροχής λύσεων τεχνολογίας στον τουρισμό που απαρτίζεται από Έλληνες μηχανικούς με εμπειρία και τεχνογνωσία που λίγες εταιρίες διαθέτουν σε όλο τον κόσμο. Ο Τουρισμός μας είναι κατεξοχήν εισερχόμενος. Οι λύσεις είναι διεθνείς. Με ανοικτά σύνορα σε έναν κόσμο διαρκούς ανταλλαγής πληροφοριών, η γνώση είναι παγκόσμια. Μέσα σ' αυτό το περιβάλλον, δουλεύουμε πλέον μαζί οι δυο εταιρείες, πάνω σε κοινούς στόχους και σύντομα θα είμαστε σε θέση να παρουσιάσουμε νέες πρωτοποριακές λύσεις».*

[View article...](#)

RSS Feed: Corporate Announcements  
Posted on: 04 July 2019 13:08  
Author: TITAN A.E.  
Subject: ΑΝΑΚΟΙΝΩΣΗ ΣΥΜΦΩΝΑ ΜΕ ΤΟ ΑΡΘΡΟ 24 ΤΟΥ Ν. 3461/2006

Full article link: [http://dev-www1.helex.gr:8080/el/web/guest/companies-announcements-full-content/-/asset\\_publisher/bMe2sOcNyQuy/content/id/5165899](http://dev-www1.helex.gr:8080/el/web/guest/companies-announcements-full-content/-/asset_publisher/bMe2sOcNyQuy/content/id/5165899)

H FMR LLC, με τις από 3/7/2019 και 4/7/2019 δηλώσεις της σύμφωνα με το άρθρο 24 του Ν. 3461/2006, γνωστοποίησε ότι κατά το χρονικό διάστημα από 2/7/2019 έως 3/7/2019 αγόρασε 55.161 κοινές μετοχές της ΑΕ ΤΣΙΜΕΝΤΩΝ ΤΙΤΑΝ (η Εταιρία), ως εξής:

ΗΜ.ΣΥΝΑΛΛΑΓΗΣ	ΑΓΟΡΑ	ΠΟΣΟΤΗΤΑ ΜΕΤΟΧΩΝ	ΤΙΜΗ ΑΠΟΚΤΗΣΗΣ (Ευρώ)
02/07/2019	ΑΓΟΡΑ	34,110	17,60
03/07/2019	ΑΓΟΡΑ	21,051	18,05

Η κατανομή των μετοχών των εταιριών που ελέγχονται από την FMR LLC, μητρική, αναφέρονται στον παρακάτω πίνακα:

	3/7/2019
FMR Co., Inc.	4,256,643
Fidelity Institutional Asset Management Trust Company	591,500
FIAM LLC	2,390

Στις 3/7/2019, η FMR LLC κατείχε 4.850.533 μετοχές και δικαιώματα ψήφου της Εταιρίας, που αντιστοιχούν σε ποσοστό 6,29% των δικαιωμάτων ψήφου της Εταιρίας.

4/7/2019

[View article...](#)

RSS Feed: Corporate Announcements  
Posted on: 04 July 2019 13:33  
Author: ΑΤΤΙΚΕΣ ΕΚΔΟΣΕΙΣ Α.Ε.  
Subject: Πρόσκληση των μετόχων Κοινών ονομαστικών μετοχών στην  
Ετήσια Τακτική Γενική Συνέλευση

Full article link: [http://dev-www1.helex.gr:8080/el/web/guest/companies-announcements-full-content/-/asset\\_publisher/bMe2sOcNyQuy/content/id/5165926](http://dev-www1.helex.gr:8080/el/web/guest/companies-announcements-full-content/-/asset_publisher/bMe2sOcNyQuy/content/id/5165926)

Δείτε συνημμένη την πρόσκληση.

[ΠΡΟΣΚΛΗΣΗ](#)

[View article...](#)

RSS Feed: Corporate Announcements  
Posted on: 04 July 2019 14:08  
Author: ΙΑΣΩ Α.Ε.  
Subject: ΑΝΑΚΟΙΝΩΣΗ ΑΠΟΤΕΛΕΣΜΑΤΩΝ ΤΗΣ ΠΡΟΑΙΡΕΤΙΚΗΣ ΔΗΜΟΣΙΑΣ ΠΡΟΤΑΣΗΣ

Full article link: [http://dev-www1.helex.gr:8080/el/web/guest/companies-announcements-full-content/-/asset\\_publisher/bMe2sOcNyQuy/content/id/5166196](http://dev-www1.helex.gr:8080/el/web/guest/companies-announcements-full-content/-/asset_publisher/bMe2sOcNyQuy/content/id/5166196)

**ΑΝΑΚΟΙΝΩΣΗ ΑΠΟΤΕΛΕΣΜΑΤΩΝ ΤΗΣ ΠΡΟΑΙΡΕΤΙΚΗΣ ΔΗΜΟΣΙΑΣ ΠΡΟΤΑΣΗΣ**

ΤΗΣ ΕΤΑΙΡΕΙΑΣ

«OCM LUXEMBOURG HEALTHCARE GREECE S.A.R.L.»

ΠΡΟΣ ΤΟΥΣ ΜΕΤΟΧΟΥΣ ΤΗΣ ΕΤΑΙΡΕΙΑΣ

**«ΙΑΣΩ ΙΔΙΩΤΙΚΗ ΓΕΝΙΚΗ, ΜΑΙΕΥΤΙΚΗ-ΓΥΝΑΙΚΟΛΟΓΙΚΗ & ΠΑΙΔΙΑΤΡΙΚΗ ΚΛΙΝΙΚΗ - ΔΙΑΓΝΩΣΤΙΚΟ, ΘΕΡΑΠΕΥΤΙΚΟ & ΕΡΕΥΝΗΤΙΚΟ ΚΕΝΤΡΟ Α.Ε.»**

ΓΙΑ ΤΗΝ ΑΠΟΚΤΗΣΗ ΤΟΥ ΣΥΝΟΛΟΥ ΤΩΝ ΚΟΙΝΩΝ, ΟΝΟΜΑΣΤΙΚΩΝ, ΜΕΤΑ ΨΗΦΟΥ ΜΕΤΟΧΩΝ ΤΟΥΣ

*04 Ιουλίου 2019*

[ΑΝΑΚΟΙΝΩΣΗ ΑΠΟΤΕΛΕΣΜΑΤΩΝ ΤΗΣ ΠΡΟΑΙΡΕΤΙΚΗΣ ΔΗΜΟΣΙΑΣ ΠΡΟΤΑΣΗΣ](#)

[View article...](#)

RSS Feed: Corporate Announcements

Posted on: 04 July 2019 14:09

Author: ΣΤΕΛΙΟΣ ΚΑΝΑΚΗΣ Α.Β.Ε.Ε.

Subject: ΑΝΑΚΟΙΝΩΣΗ ΡΥΘΜΙΖΟΜΕΝΗΣ ΠΛΗΡΟΦΟΡΙΑΣ ΤΟΥ Ν. 3556/2007: Γνωστοποίηση για μεταβολή ποσοστού μετόχων σε επίπεδο δικαιωμάτων ψήφου

Full article link: [http://dev-www1.helex.gr:8080/el/web/guest/companies-announcements-full-content/-/asset\\_publisher/bMe2sOcNyQuy/content/id/5166229](http://dev-www1.helex.gr:8080/el/web/guest/companies-announcements-full-content/-/asset_publisher/bMe2sOcNyQuy/content/id/5166229)

Η Ανώνυμη Εταιρεία «ΣΤΕΛΙΟΣ ΚΑΝΑΚΗΣ ΑΝΩΝΥΜΗ ΒΙΟΜΗΧΑΝΙΚΗ ΚΑΙ ΕΜΠΟΡΙΚΗ ΕΤΑΙΡΕΙΑ ΠΡΩΤΩΝ ΥΛΩΝ ΖΑΧΑΡΟΠΛΑΣΤΙΚΗΣ ΑΡΤΟΠΟΙΙΑΣ ΚΑΙ ΠΑΓΩΤΟΥ» (εφεξής «**Εταιρεία**»), ενημερώνει το επενδυτικό κοινό, δυνάμει του ν. 3556/2007 και της υπ' αριθ. 1/434/03.07.2007 απόφασης του Διοικητικού Συμβουλίου της Επιτροπής Κεφαλαιαγοράς καθώς και του άρθρου 19 του Κανονισμού (ΕΕ) 596/2014 του Ευρωπαϊκού Κοινοβουλίου και του Συμβουλίου της 16<sup>ης</sup> Απριλίου 2014, ότι σύμφωνα με την από 02.07.2019 γνωστοποίηση που εστάλη στην Εταιρεία με σχετικό Έντυπο Γνωστοποίησης Σημαντικών Μεταβολών Δικαιωμάτων Ψήφου από την Orkla ASA, μητρική εταιρεία του Ομίλου Orkla, η οποία εδρεύει στο Όσλο της Νορβηγίας, η εταιρεία Orkla Food Ingredients AS, η οποία ελέγχεται από την εταιρεία Orkla ASA, κατέχει πλέον 5.811.201 κοινές ονομαστικές μετοχές της Εταιρείας, που αντιστοιχούν σε ποσοστό 77,48% περίπου του συνόλου των κοινών μετοχών και των δικαιωμάτων ψήφου της Εταιρείας, καθόσον κατά το χρονικό διάστημα από 05.04.2019 έως 28.06.2019 προέβη στην αγορά, μέσω του Χρηματιστηρίου Αθηνών, 226.886 κοινών ονομαστικών μετοχών της Εταιρείας συνολικής αξίας 989.222,96 Ευρώ.

[View article...](#)

RSS Feed: Corporate Announcements  
Posted on: 04 July 2019 14:09  
Author: ΙΑΣΩ Α.Ε.  
Subject: Ανακοίνωση 5389/2019 (δεν είναι διαθέσιμη η Ελληνική μετάφραση)

Full article link: [http://dev-www1.helex.gr:8080/el/web/guest/companies-announcements-full-content/-/asset\\_publisher/bMe2sOcNyQuy/content/id/5166215](http://dev-www1.helex.gr:8080/el/web/guest/companies-announcements-full-content/-/asset_publisher/bMe2sOcNyQuy/content/id/5166215)

Αυτή η Ανακοίνωση είναι διαθέσιμη μόνο στα [Αγγλικά:Announcement of the VTO results](#)

[View article...](#)

RSS Feed: Corporate Announcements  
Posted on: 04 July 2019 14:28  
Author: ΣΤΕΛΙΟΣ ΚΑΝΑΚΗΣ Α.Β.Ε.Ε.  
Subject: ΑΝΑΚΟΙΝΩΣΗ ΑΠΟΤΕΛΕΣΜΑΤΩΝ ΤΗΣ ΠΡΟΑΙΡΕΤΙΚΗΣ ΔΗΜΟΣΙΑΣ ΠΡΟΤΑΣΗΣ ΤΗΣ ΕΤΑΙΡΕΙΑΣ ORKLA FOOD INGREDIENTS AS ΠΡΟΣ ΤΟΥΣ ΜΕΤΟΧΟΥΣ ΤΗΣ ΕΤΑΙΡΕΙΑΣ ΣΤΕΛΙΟΣ ΚΑΝΑΚΗΣ Α.Β.Ε.Ε.  
  
Full article link: [http://dev-www1.helex.gr:8080/el/web/guest/companies-announcements-full-content/-/asset\\_publisher/bMe2sOcNyQuy/content/id/5166245](http://dev-www1.helex.gr:8080/el/web/guest/companies-announcements-full-content/-/asset_publisher/bMe2sOcNyQuy/content/id/5166245)

**ΑΝΑΚΟΙΝΩΣΗ ΑΠΟΤΕΛΕΣΜΑΤΩΝ ΤΗΣ ΠΡΟΑΙΡΕΤΙΚΗΣ ΔΗΜΟΣΙΑΣ ΠΡΟΤΑΣΗΣ**

ΤΗΣ ΕΤΑΙΡΕΙΑΣ

« ORKLA FOOD INGREDIENTS AS »

ΠΡΟΣ ΤΟΥΣ ΜΕΤΟΧΟΥΣ ΤΗΣ ΕΤΑΙΡΕΙΑΣ

**«ΣΤΕΛΙΟΣ ΚΑΝΑΚΗΣ ΑΝΩΝΥΜΗ ΒΙΟΜΗΧΑΝΙΚΗ ΚΑΙ ΕΜΠΟΡΙΚΗ ΕΤΑΙΡΕΙΑ**

**ΠΡΩΤΩΝ ΥΛΩΝ ΖΑΧΑΡΟΠΛΑΣΤΙΚΗΣ ΑΡΤΟΠΟΙΙΑΣ ΚΑΙ ΠΑΓΩΤΟΥ»**

ΓΙΑ ΤΗΝ ΑΠΟΚΤΗΣΗ ΤΟΥ ΣΥΝΟΛΟΥ ΤΩΝ ΚΟΙΝΩΝ, ΟΝΟΜΑΣΤΙΚΩΝ, ΜΕΤΑ ΨΗΦΟΥ ΜΕΤΟΧΩΝ ΤΟΥΣ

*04 Ιουλίου 2019*

1. Σύμφωνα με το Άρθρο 23 του Ν. 3461/2006 (στο εξής ο «**Νόμος**»), η ανώνυμη εταιρεία με την επωνυμία «ORKLA FOOD INGREDIENTS AS» (στο εξής ο «**Προτείνων**»), ανακοινώνει τα αποτελέσματα της προαιρετικής δημόσιας πρότασης (στο εξής η «**Δημόσια Πρόταση**»), την οποία ο Προτείνων υπέβαλε την 29.03.2019 (στο εξής η «**Ημερομηνία της Δημόσιας Πρότασης**») για την απόκτηση του συνόλου των κοινών, ονομαστικών, μετά ψήφου μετοχών, ονομαστικής αξίας € 0,33 η κάθε μία (στο εξής οι «**Μετοχές**»), της ελληνικής ανώνυμης εταιρείας με την επωνυμία «**ΣΤΕΛΙΟΣ ΚΑΝΑΚΗΣ ΑΝΩΝΥΜΗ ΒΙΟΜΗΧΑΝΙΚΗ ΚΑΙ ΕΜΠΟΡΙΚΗ ΕΤΑΙΡΕΙΑ ΠΡΩΤΩΝ ΥΛΩΝ ΖΑΧΑΡΟΠΛΑΣΤΙΚΗΣ ΑΡΤΟΠΟΙΙΑΣ ΚΑΙ ΠΑΓΩΤΟΥ**» (στο εξής η «**Εταιρεία**»), τις οποίες δεν κατείχε, άμεσα ή έμμεσα, ο Προτείνων ή / και οποιοδήποτε πρόσωπο που ενεργεί συντονισμένα με τον Προτείνοντα ή για λογαριασμό του κατά την Ημερομηνία της Δημόσιας Πρότασης, ήτοι 7.500.000 Μετοχές, οι οποίες αντιπροσωπεύουν ποσοστό 100% του συνολικού αριθμού Μετοχών και των δικαιωμάτων ψήφου της Εταιρείας.

*Οι λέξεις και φράσεις καθώς και ο συνδυασμός λέξεων και φράσεων με αρχικά κεφαλαία*



γράμματα, των οποίων ο ορισμός δίνεται στο Πληροφοριακό Δελτίο, που συντάξε ο Προτείνων, ενέκρινε το Διοικητικό Συμβούλιο της Επιτροπής Κεφαλαιαγοράς την 30.05.2019 και δημοσιεύθηκε σύμφωνα με το Νόμο, θα έχουν την ίδια έννοια όταν χρησιμοποιούνται στην παρούσα ανακοίνωση, εκτός εάν ορίζονται διαφορετικά στην παρούσα ή άλλως προκύπτει από τα συμφραζόμενα.

Η Περίοδος Αποδοχής ξεκίνησε την 04.06.2019 και έληξε την 02.07.2019. Κατά τη διάρκεια της Περιόδου Αποδοχής, κατατέθηκαν 30 δηλώσεις αποδοχής από Μετόχους οι οποίοι αποδέχθηκαν νομίμως και εγκύρως τη Δημόσια Πρόταση (στο εξής οι «**Αποδεχόμενοι Μέτοχοι**»), προσφέροντας συνολικά 1.568.574 Μετοχές, που αντιπροσωπεύουν ποσοστό 20,92% περίπου του συνολικού αριθμού Μετοχών και των δικαιωμάτων ψήφου της Εταιρείας (στο εξής οι «**Προσφερόμενες Μετοχές**»).

1. Ο αριθμός των Προσφερόμενων Μετοχών μαζί με τις Μετοχές τις οποίες ο Προτείνων απέκτησε μέσω του Χ.Α. και εξωχρηματιστηριακά από την Ημερομηνία της Δημόσιας Πρότασης μέχρι και την ημέρα λήξης της Περιόδου Αποδοχής (02.07.2019), υπερβαίνει τις 6.750.000 Μετοχές, ήτοι ανέρχεται σε 7.393.075 Μετοχές οι οποίες αντιστοιχούν σε ποσοστό 98,57% περίπου του συνολικού αριθμού των Μετοχών και των δικαιωμάτων ψήφου της Εταιρείας, και ως εκ τούτου η Δημόσια Πρόταση ισχύει σύμφωνα με τους όρους της όπως αυτοί αναφέρονται στο Πληροφοριακό Δελτίο της Δημόσιας Πρότασης.
2. **Η καταβολή του Προσφερόμενου Αντάλλαγματος στους Αποδεχόμενους Μετόχους θα ξεκινήσει την 08.07.2019.** Η Τράπεζα Πειραιώς Α.Ε., ως Διαχειριστής, θα καταβάλει το Προσφερόμενο Αντάλλαγμα σε κάθε Αποδεχόμενο Μέτοχο για λογαριασμό του Προτείνοντος, ανάλογα με τον τρόπο με τον οποίο αυτός/αυτή έχει επιλέξει στην οικεία Δήλωση Αποδοχής. Σημειώνεται ότι από το Προσφερόμενο Αντάλλαγμα θα αφαιρεθεί ο φόρος χρηματιστηριακών συναλλαγών, ο οποίος ανέρχεται σήμερα σε ποσοστό 0,20%, κατά τα ειδικότερα διαλαμβανόμενα στο Πληροφοριακό Δελτίο.
3. Επισημαίνεται ότι ο Προτείνων:

(α) θα ασκήσει το δικαίωμα εξαγοράς (squeeze out) σύμφωνα με το άρθρο 27 του Νόμου και την απόφαση 1/644/22.04.2013 του Διοικητικού Συμβουλίου της Επιτροπής Κεφαλαιαγοράς (στο εξής το «**Δικαίωμα Εξαγοράς**») και θα εξαγοράσει, σε τιμή ίση με το Προσφερόμενο Αντάλλαγμα, τις Μετοχές των υπολοίπων Μετόχων, οι οποίοι δεν αποδέχθηκαν τη Δημόσια Πρόταση, εντός της προβλεπόμενης προθεσμίας των τριών (3) μηνών από το τέλος της Περιόδου Αποδοχής, και

(β) σύμφωνα με το άρθρο 28 του Νόμου και την απόφαση 1/409/29.12.2006 του Διοικητικού Συμβουλίου της Επιτροπής Κεφαλαιαγοράς, για χρονική περίοδο τριών (3) μηνών από τη δημοσίευση των αποτελεσμάτων της Δημόσιας Πρότασης, θα αποκτά χρηματιστηριακά, τοις μετρητοίς, σε τιμή ανά Μετοχή ίση με το Προσφερόμενο Αντάλλαγμα, όλες τις Μετοχές που θα του προσφερθούν («**Δικαίωμα Εξόδου**»). Προς το σκοπό αυτό, ο Προτείνων έχει εισαγάγει μέσω της ΠΕΙΡΑΙΩΣ Α.Ε.Π.Ε.Υ. πάγια εντολή για την αγορά Μετοχών έναντι του Προσφερόμενου Αντάλλαγματος (δηλ. € 4,36 ανά Μετοχή).

Μετά την ολοκλήρωση της διαδικασίας του Δικαιώματος Εξαγοράς, ο Προτείνων θα προκαλέσει αυτόκλητη Γενική Συνέλευση των Μετόχων της Εταιρείας, με θέμα τη λήψη απόφασης για τη διαγραφή των Μετοχών της Εταιρείας από το Χ.Α., σύμφωνα με το άρθρο 17, παράγραφος 5 του Ν. 3371/2005 και θα ψηφίσει υπέρ αυτής της απόφασης. Κατόπιν λήψης της εν λόγω απόφασης από τη Γενική Συνέλευση των Μετόχων της Εταιρείας, θα

υποβάλει προς την Ε.Κ. αίτημα διαγραφής των Μετοχών της Εταιρείας από το Χ.Α.

#### **6. Σύμβουλος του Προτείνοντος & Διαχειριστής**

Η Τράπεζα Πειραιώς Α.Ε. ενήργησε ως Σύμβουλος του Προτείνοντος και Διαχειριστής της Δημόσιας Πρότασης και η δικηγορική εταιρία Ζέπος και Γιαννόπουλος ως νομικός σύμβουλος.

[ΑΝΑΚΟΙΝΩΣΗ ΑΠΟΤΕΛΕΣΜΑΤΩΝ ΤΗΣ ΠΡΟΑΙΡΕΤΙΚΗΣ ΔΗΜΟΣΙΑΣ ΠΡΟΤΑΣΗΣ ΤΗΣ ΕΤΑΙΡΕΙΑΣ  
ORKLA FOOD INGREDIENTS AS ΠΡΟΣ ΤΟΥΣ ΜΕΤΟΧΟΥΣ ΤΗΣ ΕΤΑΙΡΕΙΑΣ ΣΤΕΛΙΟΣ ΚΑΝΑΚΗΣ  
Α.Β.Ε.Ε.](#)

[View article...](#)

RSS Feed: Corporate Announcements  
Posted on: 04 July 2019 15:33  
Author: ΔΕΗ Α.Ε.  
Subject: Νέα τριμελής Επιτροπή Ελέγχου

Full article link: [http://dev-www1.helex.gr:8080/el/web/guest/companies-announcements-full-content/-/asset\\_publisher/bMe2sOcNyQuy/content/id/5166452](http://dev-www1.helex.gr:8080/el/web/guest/companies-announcements-full-content/-/asset_publisher/bMe2sOcNyQuy/content/id/5166452)

#### Ανακοίνωση

Η ΔΕΗ ανακοινώνει ότι, η Τακτική Γενική Συνέλευση των Μετόχων της Εταιρείας στις 27.6.2019 εξέλεξε νέα τριμελή Επιτροπή Ελέγχου (ΕΕ), σύμφωνα με το άρθρο 44 του Ν. 4449/2017. Η ΕΕ αποτελείται αμιγώς από ανεξάρτητα, κατά την έννοια των διατάξεων του ν. 3016/2002, μέλη του Διοικητικού Συμβουλίου της Εταιρείας.

Η νέα δομή και σύνθεση της ΕΕ έχει ως εξής:

- Γεώργιος Βενιέρης, Ανεξάρτητο-Μη Εκτελεστικό Μέλος του Διοικητικού Συμβουλίου, Πρόεδρος της ΕΕ
- Χρήστος Παπαγεωργίου, Ανεξάρτητο-Μη Εκτελεστικό Μέλος του Διοικητικού Συμβουλίου και
- Δέσποινα Δοξάκη, Ανεξάρτητο-Μη Εκτελεστικό Μέλος του Διοικητικού Συμβουλίου.

με θητεία τριετή, ως ορίζει ο Κανονισμός Λειτουργίας της Επιτροπής Ελέγχου, αρχομένης από 27.6.2019 έως και τις 26.6.2022.

Σημειώνεται ότι, σύμφωνα με τις διατάξεις της παρ. 1 του άρθρου 44 του ν. 4449/2017, όλα τα μέλη της ΕΕ διαθέτουν επαρκή γνώση στον τομέα της ενέργειας, όπως προκύπτει από την ιδιότητά τους ως μελών του Διοικητικού Συμβουλίου της Εταιρείας και τη σχετική επαγγελματική τους εμπειρία και γνώση. Επιπλέον, σύμφωνα με τις προαναφερόμενες διατάξεις, ένα (1) μέλος εκ των μελών της ΕΕ, ήτοι, ο κ. Γεώργιος Βενιέρης, Καθηγητής Λογιστικής στο Τμήμα Λογιστικής και Χρηματοοικονομικής του Οικονομικού Πανεπιστημίου Αθηνών, διαθέτει αποδεδειγμένα επαρκή γνώση στον τομέα της λογιστικής και ελεγκτικής, όπως βεβαιώνεται από την επιστημονική του κατάρτιση και τη θέση του ως ακαδημαϊκού στο Οικονομικό Πανεπιστήμιο Αθηνών.

Αθήνα, 4 Ιουλίου 2019

[View article...](#)

RSS Feed: Corporate Announcements

Posted on: 04 July 2019 15:52

Author: PROFILE A.E.B.E.

Subject: Profile: Το Acumennet σε παραγωγική λειτουργία στο cloud. Νέα αναβαθμισμένη έκδοση για real-time Treasury Management

Full article link: [http://dev-www1.helex.gr:8080/el/web/guest/companies-announcements-full-content/-/asset\\_publisher/bMe2sOcNyQuy/content/id/5166497](http://dev-www1.helex.gr:8080/el/web/guest/companies-announcements-full-content/-/asset_publisher/bMe2sOcNyQuy/content/id/5166497)

**Αθήνα, Ιούλιος 2019:** Η Profile Software, διεθνής εταιρεία ανάπτυξης χρηματοοικονομικού λογισμικού, παρουσιάζει τη σημαντικά αναβαθμισμένη έκδοση του Acumen<sup>net</sup>, της ολοκληρωμένης λύσης Διαχείρισης Διαθεσίμων που λειτουργεί σε cloud περιβάλλον (Amazon Web Services και Microsoft Azure) και σε πραγματικό χρόνο, με νέες δυνατότητες. Το σύστημα βασίζεται στις τελευταίες τεχνολογίες προσφέροντας ποικίλες επιλογές υλοποίησης, που υποστηρίζουν την επεκτασιμότητα και δημιουργούν οικονομίες κλίμακας.

Ειδικότερα, το Acumen<sup>net</sup> αποτελεί μια ανταγωνιστικά ευέλικτη front-to-back λύση Treasury με διεθνείς εγκαταστάσεις προσφέροντας δυνατότητα είτε ενιαίας υλοποίησης (single instance, multi-entity) είτε ως Treasury hub για αδιάλειπτη λειτουργία 24x7 με online και real-time πρόσβαση. Επιπλέον, ανταποκρινόμενη στις εξελίξεις του κλάδου, η λύση έχει αναβαθμιστεί σημαντικά ως προς τις προσφερόμενες λειτουργίες της. Συγκεκριμένα, το web-based dashboard περιλαμβάνει πολυάριθμα widgets τόσο σε μορφή γραφήματος όσο και σε πίνακα, παρέχοντας άμεσα στους Treasurers πλήρη εικόνα του χαρτοφυλακίου τους. Σε συνδυασμό με τη δυνατότητα πρόσβασης στο cloud, προσφέρει επίσης την απαιτούμενη ευελιξία διαχείρισης, σε ένα ασφαλές και σύγχρονο περιβάλλον εργασίας, εξασφαλίζοντας προσβασιμότητα κάθε στιγμή, ενώ υποστηρίζει ενημερώσεις σε πραγματικό χρόνο, με έλεγχο θέσης και ειδοποιήσεις, καθώς και αποθήκευση και επεξεργασία μεγάλου πλήθους συναλλαγών, με γρήγορη απόκριση του συστήματος.

Σε λειτουργικό επίπεδο, η πλατφόρμα εξασφαλίζει αυτόματη διασύνδεση με όλα τα διαθέσιμα core banking συστήματα, ενώ ενημερώνεται σε πραγματικό χρόνο με τις συναλλαγές που πραγματοποιούνται σε ηλεκτρονικές πλατφόρμες, με τιμές από γνωστούς market data παρόχους. Το Acumen<sup>net</sup> υποστηρίζει επίσης cryptocurrencies και όλα τα instruments που σχετίζονται με αυτά.

Μέσω της πολυετούς συνεργασίας με την Numerix, το Acumen<sup>net</sup> προσφέρει αυτοματοποιημένη διασύνδεση, κι επιτρέπει την πρόσβαση σε απεριόριστο κατάλογο

σύνθετων μοντέλων τιμολόγησης, από plain vanilla money market και δάνεια, ως υψηλά δομημένο debt και hedge, σε μία βάση δεδομένων, προσφέροντας ενιαίο σημείο πρόσβασης για όλο το εύρος των διαπραγματεύσιμων προϊόντων, καθώς και δυναμικό reporting με επιλογές drill down και regrouping.

Παρέχοντας νέες δυνατότητες σε επίπεδο χρήστη, πλήρη συμμόρφωση με MiFID II και IFRS 9, καθώς και συνεχή εμπλουτισμό της λειτουργικότητας, το Acumen<sup>net</sup> επιτρέπει στα τμήματα Treasury να ανταποκρίνονται εύκολα και αποτελεσματικά στις νέες απαιτήσεις της αγοράς με αυτοματοποιημένες διαδικασίες που εκτελούνται σε πραγματικό χρόνο.

[View article...](#)

**Ομολογιακά Δάνεια Επιχειρήσεων – Οργανωμένη Αγορά (Μετατρέψιμα)**

Πλήθος Εισηγμένων Ομολογίων	Ονομαστική αξία	Τιμή έκδοσης	Σημερινό επιτόκιο	Ημερ. λήξης	Διάρκεια (έτη)	Σημείωση	Τοκομερίδιο		Μον. Διαπρα.	Ομόλογα Επιχειρήσεων	Κατωτ Τιμή	Ανωτ Τιμή	Τιμή κλεισ.	Προηγ. Κλείσιμο-ημέρια	Όγκος	Αξία Συναλλαγών	Τελευταία εντολή			Μεγ έτους	
							Κοινό	Προτιμησιακό									Τιμή	Αγορ./ Πώλ.	Ημερομηνία		λαχ
171,268,704	0.30	0.30	1.00	11/10/2025	9	---	12	---	1	FORTHNET Α.Ε. (Μ.Ο.Δ.)	---	---	---	---	---	---	1.0000	A	11/04/2019	100.0000	100.0000

**Σημειώσεις Εταιρικών Ομολόγων**

Ο Όγκος Συναλλαγών υπολογίζεται ως (Τεμάχια) \* (Ονομαστική Τιμή). Η Αξία Συναλλαγών υπολογίζεται ως (Τεμάχια) \* (Ονομαστική Τιμή) \* (Τιμή %) + (Δεδουλευμένοι Τόκοι).

Οι τιμές συναλλαγών των ομολόγων υπολογίζονται ως ποσοστό επί τοις εκατό (%) της ονομαστικής τους τιμής.

Όλα τα ομόλογα έχουν Ονομαστική Αξία εκπεφρασμένη σε Ευρώ (εκτός εάν σημειώνεται διαφορετικά).

**Ομολογιακά Δάνεια Επιχειρήσεων – Οργανωμένη Αγορά (Μη Μετατρέψιμα)**

Πλήθος Εισηγμένων Ομολογίων	Ονομαστική αξία	Τιμή έκδοσης	Σημερινό επιτόκιο	Ημερ. λήξης	Διάρκεια (έτη)	Σημείωση	Τοκομερίδιο		Μον. Διασπ.	Ομόλογα Επιχειρήσεων	Δεδ. Τόκος Αποδ./Λήξη		Κατωτ Τιμή	Ανωτ Τιμή	Τιμή κλεισ.	Προηγ. Κλείσιμο-ημέρια	Όγκος	Αξία Συναλλαγών	Τελευταία εντολή			Μεγ έτους		
							Κοινό	Προτιμησιακό			Τιμή	Αγορ./ Πώλ.							Ημερομηνία	λαχ έτους				
25,000	1,000.00	1,000.00	4.95	26/06/2023	5	---	3	---	1	B&F A.B.E.E. ΕΝΔΥΜΑΤΩΝ (Μη μετατρέψιμο)	1.6500	6.2820	---	---	---	94.6750	03/07/2019	---	---	94.5010	A	34/07/2015	93.0000	98.5000
90,000	1,000.00	1,000.00	3.00	11/05/2023	5	---	3	---	1	CORAL A.E. (Μη μετατρέψιμο)	4.6667	2.3020	101.5000	102.7000	102.2151	101.8000	03/07/2019	26,000	26,697.25	102.5000	A	34/07/2015	100.2726	103.9500
120,000	1,000.00	1,000.00	3.95	04/04/2025	7	---	3	---	1	ΓΕΚ ΤΕΡΝΑ Α.Ε. (Μη μετατρέψιμο)	10.4236	3.0320	103.4800	103.8000	103.8000	103.2500	03/07/2019	111,000	116,341.32	103.2500	A	34/07/2015	99.0000	103.8000
60,000	1,000.00	1,000.00	3.85	21/07/2022	5	---	4	---	1	ΤΕΡΝΑ ΕΝΕΡΓΕΙΑΚΗ Μ.Α.Ε.Χ. (Μη μετατρέψιμο)	17.9667	3.2300	101.0500	101.0500	101.0500	101.0500	03/07/2019	19,000	19,540.87	101.0550	A	34/07/2015	100.5200	104.5500
300,000	1,000.00	1,000.00	3.10	27/06/2022	5	---	5	---	1	ΜΥΤΙΑΗΝΑΙΟΣ Α.Ε. ΟΜ. ΕΠΙΧΕΙΡΗΣΕΩΝ (Μη Μετατρέψιμο)	0.9472	2.3130	101.7000	101.9800	101.8114	101.7270	03/07/2019	360,000	366,879.00	101.6900	A	34/07/2015	100.5818	103.4000
50,000	1,000.00	1,000.00	4.35	20/06/2022	5	---	5	---	1	ΣΥΣΤΗΜΑΤΑ SUNLIGHT Α.Β.Ε.Ε. (Μη Μετατρέψιμο)	2.1750	2.7680	---	---	---	103.7000	01/07/2019	---	---	101.8500	A	34/07/2015	99.4118	104.5000
200,000	1,000.00	1,000.00	3.50	21/03/2022	5	---	5	---	1	Ο.Π.Α.Π. Α.Ε. (Μη Μετατρέψιμο)	10.5972	2.4130	101.7600	102.3000	102.3000	101.8000	03/07/2019	19,000	19,562.75	101.8020	A	34/07/2015	101.6500	103.5200
40,000,000	1.00	1.00	5.00	04/10/2021	5	---	12	---	1	HOUSEMARKET Α.Ε. (Μη Μετατρέψιμο)	0.0006	2.1530	105.2500	105.6500	105.5507	105.2500	03/07/2019	35,100	37,067.82	105.2500	A	34/07/2015	101.9500	105.6500
200,000	1,000.00	1,000.00	3.60	12/03/2026	7	---	1	---	1	ΑΕΡΟΠΟΡΙΑ ΑΙΓΑΙΟΥ Α.Ε. (Μη μετατρέψιμο)	11.8000	2.7960	103.7200	104.5000	104.4032	103.7210	03/07/2019	114,000	120,364.83	104.1000	A	34/07/2015	100.3628	104.5000

**Σημειώσεις Εταιρικών Ομολόγων**

Ο Όγκος Συναλλαγών υπολογίζεται ως (Τεμάχια) \* (Ονομαστική Τιμή). Η Αξία Συναλλαγών υπολογίζεται ως (Τεμάχια) \* (Ονομαστική Τιμή) \* (Τιμή %) + (Δεδουλευμένοι Τόκοι).

Οι τιμές συναλλαγών των ομολόγων υπολογίζονται ως ποσοστό επί τοις εκατό (%) της ονομαστικής τους τιμής.

Όλα τα ομόλογα έχουν Ονομαστική Αξία εκπεφρασμένη σε Ευρώ (εκτός εάν σημειώνεται διαφορετικά).



**Ομόλογα Ελληνικού Δημοσίου**

Πλήθος Εισηγμ. Ομολογιών	Ονομ. αξία	Σημερινό επιτόκιο	Υπολογισμός Δεδοουλευμένων	Ημερ/νία Λήξης [1]	Διάρκεια (έτη)	Σημείωση	Ημερομηνία Πληρωμ.	Αξία τρέχοντος	Μον. Διαπρα.	Ομόλογα Ελληνικού Δημοσίου	Κατωτ Τιμή	Ανωτ Τιμή	Τιμή κλειστ.	Προηγ. Κλείσιμο-ημ/νία	Όγκος	Αξία Συναλλαγών	Τελευταία εντολή Αγορ./ Πώλ. Ημερομηνία
3,000,000	1,000.00	4.38	Πργμ/Πργμ	01/08/2022	5	---	01/08	4.38	1	ΟΕΔ-ΣΤΘ-010822-05X-4,375-1,000	---	---	---	---	---	---	1.0000 A 28/11/2018
2,500,000	1,000.00	3.45	Πργμ/Πργμ	02/04/2024	5	---	02/04	3.45	1	ΟΕΔ-ΣΤΘ-020424-05X-3,450-1,000	---	---	---	---	---	---	---
4,355,990,324	1.00	3.50	Πργμ/Πργμ	30/01/2023	5	---	01/02 - 31/01	3.50	1	ΟΕΔ-ΣΤΘ-300123-05X-3,500-1,000	---	---	---	94.5720 13/07/2018	---	---	1.0000 A 28/11/2018
5,962,747,327	1.00	3.75	Πργμ/Πργμ	30/01/2028	10	---	/02 - 01/02 - 31/	3.75	1	ΟΕΔ-ΣΤΘ-300128-10X-3,750-1,000	---	---	---	85.4610 13/07/2018	---	---	1.0000 A 28/11/2018
6,091,218,404	1.00	3.90	Πργμ/Πργμ	30/01/2033	15	---	/02 - 01/02 - 31/	3.90	1	ΟΕΔ-ΣΤΘ-300133-15X-3,900-1,000	---	---	---	78.6730 13/07/2018	---	---	1.0000 A 28/11/2018
4,805,399,486	1.00	4.00	Πργμ/Πργμ	30/01/2037	19	---	/02 - 01/02 - 31/	4.00	1	ΟΕΔ-ΣΤΘ-300137-19X-4,000-1,000	---	---	---	77.0370 13/07/2018	---	---	1.0000 A 28/11/2018
4,603,713,186	1.00	4.20	Πργμ/Πργμ	30/01/2042	24	---	/02 - 01/02 - 31/	4.20	1	ΟΕΔ-ΣΤΘ-300142-24X-4,200-1,000	---	---	---	77.7640 13/07/2018	---	---	1.0000 A 28/11/2018
550,418,123	1.00	3.00	Πργμ/Πργμ	24/02/2023	11	---	24/02	3.00	1	ΟΕΔ-ΣΤΘ-240223-11X-2,000-1,000	---	---	---	10.0000 22/06/2015	---	---	---
445,007,576	1.00	3.00	Πργμ/Πργμ	24/02/2024	12	---	24/02	3.00	1	ΟΕΔ-ΣΤΘ-240224-12X-2,000-1,000	---	---	---	10.0000 22/06/2015	---	---	---
423,674,226	1.00	3.00	Πργμ/Πργμ	24/02/2025	13	---	24/02	3.00	1	ΟΕΔ-ΣΤΘ-240225-13X-2,000-1,000	---	---	---	10.0000 22/06/2015	---	---	---
212,292,153	1.00	3.00	Πργμ/Πργμ	24/02/2026	14	---	24/02	3.00	1	ΟΕΔ-ΣΤΘ-240226-14X-2,000-1,000	---	---	---	10.0000 22/06/2015	---	---	---
160,621,352	1.00	3.00	Πργμ/Πργμ	24/02/2027	15	---	24/02	3.00	1	ΟΕΔ-ΣΤΘ-240227-15X-2,000-1,000	---	---	---	10.0000 22/06/2015	---	---	---
183,244,055	1.00	3.00	Πργμ/Πργμ	24/02/2028	16	---	24/02	3.00	1	ΟΕΔ-ΣΤΘ-240228-16X-2,000-1,000	---	---	---	10.0000 22/06/2015	---	---	---
164,802,894	1.00	3.00	Πργμ/Πργμ	24/02/2029	17	---	24/02	3.00	1	ΟΕΔ-ΣΤΘ-240229-17X-2,000-1,000	---	---	---	10.0000 22/06/2015	---	---	---
165,460,943	1.00	3.00	Πργμ/Πργμ	24/02/2030	18	---	24/02	3.00	1	ΟΕΔ-ΣΤΘ-240230-18X-2,000-1,000	---	---	---	10.0000 22/06/2015	---	---	---
129,007,241	1.00	3.00	Πργμ/Πργμ	24/02/2031	19	---	24/02	3.00	1	ΟΕΔ-ΣΤΘ-240231-19X-2,000-1,000	---	---	---	10.0000 22/06/2015	---	---	---
126,192,683	1.00	3.00	Πργμ/Πργμ	24/02/2032	20	---	24/02	3.00	1	ΟΕΔ-ΣΤΘ-240232-20X-2,000-1,000	---	---	---	10.0000 22/06/2015	---	---	---
146,905,168	1.00	3.00	Πργμ/Πργμ	24/02/2033	21	---	24/02	3.00	1	ΟΕΔ-ΣΤΘ-240233-21X-2,000-1,000	---	---	---	10.0000 22/06/2015	---	---	---
154,475,606	1.00	3.00	Πργμ/Πργμ	24/02/2034	22	---	24/02	3.00	1	ΟΕΔ-ΣΤΘ-240234-22X-2,000-1,000	---	---	---	10.0000 22/06/2015	---	---	---
144,429,441	1.00	3.00	Πργμ/Πργμ	24/02/2035	23	---	24/02	3.00	1	ΟΕΔ-ΣΤΘ-240235-23X-2,000-1,000	---	---	---	10.0000 22/06/2015	---	---	---
166,211,676	1.00	3.00	Πργμ/Πργμ	24/02/2036	24	---	24/02	3.00	1	ΟΕΔ-ΣΤΘ-240236-24X-2,000-1,000	---	---	---	10.0000 22/06/2015	---	---	---
145,461,669	1.00	3.00	Πργμ/Πργμ	24/02/2037	25	---	24/02	3.00	1	ΟΕΔ-ΣΤΘ-240237-25X-2,000-1,000	---	---	---	10.0000 22/06/2015	---	---	---
146,941,087	1.00	3.00	Πργμ/Πργμ	24/02/2038	26	---	24/02	3.00	1	ΟΕΔ-ΣΤΘ-240238-26X-2,000-1,000	---	---	---	10.0000 22/06/2015	---	---	---
135,115,612	1.00	3.00	Πργμ/Πργμ	24/02/2039	27	---	24/02	3.00	1	ΟΕΔ-ΣΤΘ-240239-27X-2,000-1,000	---	---	---	10.0000 22/06/2015	---	---	---
141,909,637	1.00	3.00	Πργμ/Πργμ	24/02/2040	28	---	24/02	3.00	1	ΟΕΔ-ΣΤΘ-240240-28X-2,000-1,000	---	---	---	10.0000 22/06/2015	---	---	---
136,788,720	1.00	3.00	Πργμ/Πργμ	24/02/2041	29	---	24/02	3.00	1	ΟΕΔ-ΣΤΘ-240241-29X-2,000-1,000	---	---	---	10.0000 22/06/2015	---	---	---
163,643,410	1.00	3.00	Πργμ/Πργμ	24/02/2042	30	---	24/02	3.00	1	ΟΕΔ-ΣΤΘ-240242-30X-2,000-1,000	---	---	---	10.0000 22/06/2015	---	---	---
742,153	1,000.00	0.40	FLR Πργμ/360	10/08/2019	5	---	10/02 - 10/08	---	1	ΟΕΔ-KYM-100819-05X-0,934-1,000	---	---	---	---	---	---	50.0001 A 12/12/2017
2,500,000	1,000.00	3.88	Πργμ/Πργμ	12/03/2029	10	---	12/03	3.88	1	ΟΕΔ-ΣΤΘ-120329-10X-3,875-1,0000	---	---	---	---	---	---	---
3,000,000	1,000.00	3.38	Πργμ/Πργμ	15/02/2025	7	---	15/02	3.38	1	ΟΕΔ-ΣΤΘ-150225-07X-3,375-1,000	---	---	---	---	---	---	---
250,250	1,000.00	2.90	Πργμ/Πργμ	20/03/2023	4	---	20/03	2.90	1	ΟΕΔ-ΣΤΘ-200323-04X-2,900-1,000	---	---	---	---	---	---	---
964,000	1,000.00	3.25	Πργμ/Πργμ	20/03/2025	6	---	20/03	3.25	1	ΟΕΔ-ΣΤΘ-200325-06X-3,250-1,000	---	---	---	---	---	---	---
2,100,000	1,000.00	3.55	Πργμ/Πργμ	20/03/2026	7	---	20/03	3.55	1	ΟΕΔ-ΣΤΘ-200326-07X-3,550-1,000	---	---	---	---	---	---	---

**Σημειώσεις Ομολόγων Ελλ. Δημοσίου**

Ο Όγκος Συναλλαγών υπολογίζεται ως (Τεμάχια) \* (Ονομαστική Τιμή). Η Αξία Συναλλαγών υπολογίζεται ως (Τεμάχια) \* (Ονομαστική Τιμή) \* (Τιμή %) + (Δεδοουλευμένοι Τόκοι)

Η Αξία του τρέχοντος τοκομεριδίου για τις εκδόσεις Ονομαστικής Αξίας 0,01 ευρώ, αναφέρεται σε Ονομαστική Αξία 100 ευρώ.

FLR (= Floating Interest Rate) Ομόλογο Μεταβλητού Επιτοκίου.

[1] - Η Ημερομηνία Λήξης της τοκοφόρου περιόδου και η Ημερομηνία Πληρωμής του τοκομεριδίου.

**Έντοκα Γραμμάτια & Zero Coupon Ομόλογα Ελληνικού Δημοσίου**

Ημερ/νία	Διάρκειας 13 εβδομάδων									Διάρκειας 26 εβδομάδων									Διάρκειας 52 εβδομάδων								
	Ημερ/νία Λήξης	Αρχικό Επιτόκιο	Πλήθος Εισηγμένων	Ονομική αξία	Τιμή έκδοσης	Τελευταία Τιμή	Συναλλαγή Ημερομηνία	Όγκος Συναλλαγών	Σημ.	Ημερ/νία Λήξης	Αρχικό Επιτόκιο	Πλήθος Εισηγμένων	Ονομ/κή αξία	Τιμή έκδοσης	Τελευταία Τιμή	Συναλλαγή Ημερομηνία	Όγκος Συναλλαγών	Σημ.	Ημερ/νία Λήξης	Αρχικό Επιτόκιο	Πλήθος Εισηγμένων	Ονομ/κή αξία	Τιμή έκδοσης	Τελευταία Τιμή	Συναλλαγή Ημερομηνία	Όγκος Συναλλαγών	Σημ.
14/09/2018	---	---	---	---	---	---	---	---	---	---	---	---	---	---	---	---	---	---	13/09/2019	1.09	1,000,000	1,000.00	989.10	---	---	---	---
14/12/2018	---	---	---	---	---	---	---	---	---	---	---	---	---	---	---	---	---	---	13/12/2019	1.09	1,000,000	1,000.00	989.10	---	---	---	---
15/03/2019	---	---	---	---	---	---	---	---	---	---	---	---	---	---	---	---	---	---	13/03/2020	0.95	1,000,000	1,000.00	990.50	---	---	---	---
14/06/2019	---	---	---	---	---	---	---	---	---	---	---	---	---	---	---	---	---	---	12/06/2020	0.47	1,000,000	1,000.00	995.30	---	---	---	---

## Ημερήσιο Δελτίο Τιμών

Έτος: 140 Αύξων Αριθμός Συνεδρίασης: 124

Ενότητα 5: Ομόλογα Ελληνικού Δημοσίου Διαπραγματεύσιμα με τη Μέθοδο Εκφώνησης - Αντιφώνησης

Πέμπτη, 4 Ιουλίου, 2019

Ομόλογα σε Κυκλοφορία	Νόμισμα / Ελάχιστη διαπραγ.	Ημερομηνία Πληρ.	Αξία τρέχοντος τοκομεριδίου	Σημείωση	Τοκομερίδιο	Μονάδα διαπίσης	Ημερ/νία Έκδοσης	Διάρκεια (έτη)	Σημερινό επιτόκιο	Υ.Δ.Τ σε	Ομόλογα	Τελευταία τιμή προηγ.	Τελευ. Τιμή	Εκφ. τοις μετρητοίς (€) / Πώλ Ημερομηνία	Συναλλαγές σε τμχ	Ελάχιστο ζωής	Μέγιστο ζωής		
0	GBP / 10	01/12	0.25	---	62	1	01/12/1928	100	2.5	360	Ε.Κ.Τ.Ε.	---	---	---	---	---	---		
103,746	GBP / 10	01/12	0.25	---	60	1	01/12/1930	98	2.5	360	Ε.Κ.Τ.Ε. σειρά	2.27	05/02/1996	2.27	Π	05/02/1996	---	2.27	2.27

### Νομικών Προσώπων και Εταιρειών σε Συνάλλαγμα και Ευρο

#### Σημειώσεις Ομολόγων Ελλ. Δημοσίου

Υ.Δ.Τ: Υπολογισμός Δεδουλευμένων Τόκων.

FLR (= Floating Interest Rate) Ομόλογο Μεταβλητού Επιτοκίου.

Η ελάχιστη διαπραγματεύσιμη Ονομαστική Αξία για όλους τους Άυλους Τίτλους του Δημοσίου είναι τα 100 Ευρώ.

(μψρ-0)

**Πίνακας Μελών Χρηματιστηρίου Αθηνών και Μελών ΕΤ.ΕΚ.**

Επωνυμία	Διεύθυνση	Τηλέφωνο	Φαξ	Αγορά Μετοχών			Αγορά Παραγώγων		Μέλη ΕΤ.ΕΚ.	
				Μέλος Αγοράς	Μέλος εξ Αποστάσεως	Ειδικός Διαπρήτης	Διαπρήτης	Ειδικός Διαπρήτης	Γενικό Εκκαθιστικό	Άμεσο Εκκαθιστικό
<b>ALPHA ΤΡΑΠΕΖΑ Α.Ε.</b>									a	
ΛΕΩΦ. ΑΘΗΝΩΝ 103, ΑΘΗΝΑ				+30 2103436820		210-3436270				
ΣΤΑΔΙΟΥ 40, ΑΘΗΝΑ				(210)-3260000		(210)-3264116				
				(210)-3265546		(210)-3265811				
<b>ARGUS STOCKBROKERS LTD</b>					a		a			
ΛΕΩΦΟΡΟΣ ΔΗΜΟΣΘΕΝΗ ΣΕΒΕΡΗ 25, ΛΕΥΚΩΣΙΑ ΚΥΠΡΟΥ				+357 22717000		0035722717070				
<b>ATLANTIC SECURITIES LTD</b>					a					
ΠΡΟΔΡΟΜΟΥ 37, ΛΕΥΚΩΣΙΑ ΚΥΠΡΟΥ				+357 22445400		00357 22661914				
<b>ΑΧΟΝ ΧΡΗΜΑΤΙΣΤΗΡΙΑΚΗ Α.Ε.Π.Ε.Υ.</b>					a		a			
ΣΤΑΔΙΟΥ 48, ΑΘΗΝΑ				+30 2103363800		210-3243903				
<b>ΒΕΤΑ ΧΡΗΜΑΤΙΣΤΗΡΙΑΚΗ Α.Ε.Π.Ε.Υ.</b>					a		a			a
Λ.ΑΛΕΞΑΝΔΡΑΣ & ΒΡΑΪΛΑ 29, ΑΘΗΝΑ				+30 2106478900		210-6410139				
<b>BNP PARIBAS SECURITIES SERVICES</b>									a	
ΛΑΜΨΑΚΟΥ 2, ΑΘΗΝΑ				+30 2107468500		210-7468579-581				
<b>CAPITAL ΑΧΕΠΕΥ</b>					a		a			
ΜΗΤΡΟΠΟΛΕΩΣ 58, ΑΘΗΝΑ				+30 2103369700		+30 210 3369820				
<b>CFS ΧΡΗΜΑΤΙΣΤΗΡΙΑΚΗ Α.Ε.Π.Ε.Υ.</b>					a					
ΠΑΠΑΡΡΗΓΟΠΟΥΛΟΥ 3, ΑΘΗΝΑ				+30 2103360800		+30 210-3360980				
<b>CITIGROUP GLOBAL MARKETS EUROPE AG</b>					a	a				
REUTERWEG 16, ΦΡΑΚΝΦΟΥΡΤΗ										
<b>CITIGROUP GLOBAL MARKETS LIMITED</b>					a	a				
CITIGROUP CENTER, CANADA SQ., CANARY WHARF 1, LONDON				+44 02079864000						
<b>CREDIT SUISSE SECURITIES (EUROPE) LIMITED</b>					a	a				
CABOT SQUARE 1, LONDON				+44 2078888888						
<b>DEUTSCHE BANK AG</b>					a	a	a			
GREAT WINCHESTER STREET 1, LONDON				+44 20 754 54209		00441133361437				
<b>EUROBANK EQUITIES Α.Ε.Π.Ε.Υ.</b>					a		a	a		a
ΦΙΛΕΛΛΗΝΩΝ 10 & ΞΕΝΟΦΩΝΤΟΣ 13, ΑΘΗΝΑ				+30 2103720000		210-3720001				
<b>EUROCORP Α.Ε.Π.Ε.Υ.</b>					a		a			a
ΠΛ.ΦΙΛΙΚΗΣ ΕΤΑΙΡΕΙΑΣ 14, ΑΘΗΝΑ				+30 2107263500		2107263666				
<b>EUROTRUST ΧΡΗΜΑΤΙΣΤΗΡΙΑΚΗ Α.Ε.Π.Ε.Υ.</b>					a					
ΣΕΒΑΣΤΟΥΠΟΛΕΩΣ 113, ΑΘΗΝΑ				+30 2103363100		+30 210-3238334				
<b>EUROXX ΧΡΗΜΑΤΙΣΤΗΡΙΑΚΗ Α.Ε.Π.Ε.Υ.</b>					a		a	a		a
ΠΑΛΑΙΟΛΟΓΟΥ 7, ΧΑΛΑΝΔΡΙ				(210)-6879400		(210)-6879401				
ΠΑΛΑΙΟΛΟΓΟΥ 7, ΧΑΛΑΝΔΡΙ				+30 2106879400		210-6879401				
<b>GLOBAL CAPITAL SECURITIES &amp; FINANCIAL SERVICES LTD</b>					a	a				
ΛΕΩΦ. ΑΡΧΙΕΠΙΣΚΟΠΟΥ ΜΑΚΑΡΙΟΥ Γ, ΚΤΙΡΙΟ ALPHA HOUSE 50, ΛΕΥΚΩΣΙΑ				+357 22710710		357 22339332				
<b>HSBC FRANCE</b>									a	
Λ. ΜΕΣΟΓΕΙΩΝ 109-111, ΑΘΗΝΑ				+30 2106960000		210-6929336				
<b>INDEX ΧΡΗΜΑΤΙΣΤΗΡΙΑΚΗ Α.Ε.Π.Ε.Υ.</b>					a					
ΔΡΑΓΑΤΣΑΝΙΟΥ 6, ΑΘΗΝΑ				+30 2103213920		+30 210-3213216				
<b>LAIKI FINANCIAL SERVICES LTD</b>						a				
ΛΕΩΦ. ΒΥΡΩΝΟΣ 26, ΛΕΥΚΩΣΙΑ ΚΥΠΡΟΥ				357 22367367		357 22718567				
<b>MEGA EQUITY SECURITIES &amp; FINANCIAL SERVICES PUBLIC LTD</b>					a	a	a			
ΛΕΩΦ. ΓΡΙΒΑ ΔΙΓΕΝΗ 42-44, ΛΕΥΚΩΣΙΑ ΚΥΠΡΟΥ				+357 22711711		357 22711811				
<b>MERIT ΧΡΗΜΑΤΙΣΤΗΡΙΑΚΗ Α.Ε.Π.Ε.Υ.</b>					a		a			a
ΣΟΦΟΚΛΕΟΥΣ 5, ΑΘΗΝΑ				+30 2141008800		210-3671830				
<b>MERRILL LYNCH INTERNATIONAL</b>					a	a				
KING EDWARD STREET 2, LONDON				+44 20276281000						
<b>NUNTIUS ΧΡΗΜΑΤΙΣΤΗΡΙΑΚΗ Α.Ε.Π.Ε.Υ.</b>					a					
ΔΡΑΓΑΤΣΑΝΙΟΥ 6, ΑΘΗΝΑ				+30 2103350599		+30210-3254846				
<b>ONE PLUS CAPITAL LIMITED</b>					a	a				
75 PRODROMOU AVENUE, ONEWORLD PARKVIEW HOUSE, 3RD FLOOR 30722873760										
<b>PRELIUM Α.Ε.Π.Ε.Υ.</b>					a		a			
ΚΗΦΙΣΙΑΣ 342, ΑΘΗΝΑ				+30 2103677044		+30 210-6926403				
<b>PROCHOICE CHRIMATISTIRIAKI LTD</b>					a	a				
ΣΠΥΡΟΥ ΚΥΠΡΙΑΝΟΥ 57, ΛΕΥΚΩΣΙΑ ΚΥΠΡΟΥ				+357-24-661192		+357-24-662464				
<b>SHARELINK SECURITIES &amp; FINANCIAL SERVICES LTD</b>					a	a	a			
ΘΕΟΤΟΚΗ ΜΕΓΑΡΟ ΕΛΛΗΝΑ 6, ΛΕΥΚΩΣΙΑ ΚΥΠΡΟΥ				+357 22554200		+357 22750852				
<b>SOCIETE GENERALE S.A.</b>					a	a	a			
17 COURS VALMY 92987 PUTEAUX - LA DEFENSE, ΠΑΡΙΣΙ				+33 157290504		+33142138697				
<b>SOLIDUS SECURITIES Α.Ε.Π.Ε.Υ.</b>					a		a			a
ΛΟΥΙΖΗΣ ΡΙΑΝΚΟΥΡ 64, ΑΘΗΝΑ				+30 2106900600		210-6985421				

**Πίνακας Μελών Χρηματιστηρίου Αθηνών και Μελών ΕΤ.ΕΚ.**

Επωνυμία	Τηλέφωνο	Φαξ	Αγορά Μετοχών			Αγορά Παραγώγων		Μέλη ΕΤ.ΕΚ.	
			Μέλος Αγοράς	Μέλος εξ Αποστάσεως	Ειδικός Διαπρήτης	Διαπρήτης	Ειδικός Διαπρήτης	Γενικό Εκκαθιστικό	Άμεσο Εκκαθιστικό
THE CYPRUS INVESTMENT & SECURITIES CORPORATION LTD			a	a					
ΛΕΩΦ. ΛΕΜΕΣΟΥ 154, ΛΕΥΚΩΣΙΑ ΚΥΠΡΟΥ	+357 22121700	357 22338800							
UBS LIMITED				a					
FINSBURY AVENUE 1, LONDON	+44 2075687135								
<b>Α. ΣΑΡΡΗΣ ΧΡΗΜΑΤΙΣΤΗΡΙΑΚΗ Α.Ε.Π.Ε.Υ.</b>			a						
ΔΡΑΓΑΤΣΑΝΙΟΥ 6, ΑΘΗΝΑ	+30 2103367700	210-3312324							
<b>ΑΛΦΑ FINANCE ΑΕΠΕΥ</b>			a		a	a	a		a
ΜΕΡΛΙΝ 5, ΑΘΗΝΑ	+30 2103677400	210-33311193							
<b>Γ. Α. ΠΕΡΒΑΝΑΣ ΧΡΗΜΑΤΙΣΤΗΡΙΑΚΗ Α.Ε.Π.Ε.Υ.</b>			a						
ΣΟΦΟΚΛΕΟΥΣ 7-9, ΑΘΗΝΑ	+30 2103727200	210-3210-291							
<b>ΔΥΝΑΜΙΚΗ ΧΡΗΜΑΤΙΣΤΗΡΙΑΚΗ Α.Ε.Π.Ε.Υ.</b>			a			a			a
ΛΕΩΦ.ΣΥΓΓΡΟΥ 223 & ΤΡΑΜΛΕΩΝ 2, ΝΕΑ ΣΜΥΡΝΗ	+30 2103677700	210-3677777							
<b>ΕΘΝΙΚΗ ΤΡΑΠΕΖΑ ΤΗΣ ΕΛΛΑΔΟΣ Α.Ε.</b>			a		a	a		a	
ΑΙΟΛΟΥ 86, ΑΘΗΝΑ	(210)-3341000	(210)-3228187							
ΑΚΑΔΗΜΙΑΣ 68, ΑΘΗΝΑ	(210)-3328817	(210)-3328678							
<b>ΕΘΝΙΚΗ ΧΡΗΜΑΤΙΣΤΗΡΙΑΚΗ Α.Ε.Π.Ε.Υ.</b>			a		a	a	a		
ΛΕΩΦ. ΚΗΦΙΣΙΑΣ, ΚΤΗΡΙΟ Α 66, ΑΘΗΝΑ	+30 2107720000	+30 210-7720002							
<b>ΕΛΛΗΝΙΚΗ ΤΡΑΠΕΖΑ (ΕΠΕΝΔΥΣΕΙΣ) ΛΤΔ</b>				a					
ΛΕΩΦ.ΚΥΡΙΑΚΟΥ ΜΑΤΣΗ 31 - ΤΘ 24747, ΛΕΥΚΩΣΙΑ ΚΥΠΡΟΥ	+357 22500100	357 22500110							
<b>ΕΛΛΗΝΟΑΜΕΡΙΚΑΝΙΚΗ ΧΡΗΜΑΤΙΣΤΗΡΙΑΚΗ Α.Ε.Π.Ε.Υ.</b>			a		a	a			a
ΑΝΔΡΕΑ ΠΑΠΑΝΔΡΕΟΥ 27, ΑΘΗΝΑ	+30 2103311100	+30 210-3215968							
<b>ΕΠΕΝΔΥΤΙΚΗ ΤΡΑΠΕΖΑ ΕΛΛΑΔΟΣ Α.Ε.</b>			a		a	a	a	a	
ΑΙΓΙΑΛΕΙΑΣ & ΠΑΡΑΔΕΙΣΟΥ 32, ΜΑΡΟΥΣΙ	+30 2108173111	+30 210-6896325							
<b>Ι. Χ. ΜΑΥΡΙΚΗΣ ΧΡΗΜΑΤΙΣΤΗΡΙΑΚΗ Α.Ε.Π.Ε.Υ.</b>			a						
ΣΟΦΟΚΛΕΟΥΣ 5, ΑΘΗΝΑ	+30 2103216730	210-3217767							
<b>ΚΑΠΠΑ ΧΡΗΜΑΤΙΣΤΗΡΙΑΚΗ Α.Ε.Π.Ε.Υ.</b>			a			a			
ΒΑΛΛΑΩΡΙΤΟΥ 15, ΑΘΗΝΑ	+30 2103678600	+30 210-3641002							
<b>ΚΑΡΑΜΑΝΩΦ ΧΡΗΜΑΤΙΣΤΗΡΙΑΚΗ Α.Ε.Π.Ε.Υ.</b>			a			a			
ΠΛ. ΑΓΙΩΝ ΘΕΟΔΩΡΩΝ 2, ΑΘΗΝΑ	+30 2103212947	+30 210-3217088							
<b>ΚΥΚΛΟΣ ΧΡΗΜΑΤΙΣΤΗΡΙΑΚΗ Α.Ε.Π.Ε.Υ.</b>			a			a			a
ΠΑΝΕΠΙΣΤΗΜΙΟΥ 39, ΑΘΗΝΑ	+30 2103364300	+30 210-3239122							
<b>ΛΕΩΝ ΔΕΠΟΛΑΣ ΧΡΗΜΑΤΙΣΤΗΡΙΑΚΗ Α.Ε.Π.Ε.Υ.</b>			a		a	a			
ΧΡ. ΛΑΔΑ 1, ΑΘΗΝΑ	+30 2103213276	+30 210-3211618							
<b>Ν. ΧΡΥΣΟΧΟΙΔΗΣ ΧΡΗΜΑΤΙΣΤΗΡΙΑΚΗ Α.Ε.Π.Ε.Υ.</b>			a			a			a
ΣΟΦΟΚΛΕΟΥΣ 7-9, ΑΘΗΝΑ	+30 2103213913	+30 210-3216115							
<b>ΠΑΝΤΕΛΑΚΗΣ ΧΡΗΜΑΤΙΣΤΗΡΙΑΚΗ Α.Ε.Π.Ε.Υ.</b>			a		a	a	a		
ΕΘΝΙΚΗΣ ΑΝΤΙΣΤΑΣΕΩΣ Β 57, ΧΑΛΑΝΔΡΙ	+30 2106965000	210-6929550							
<b>ΠΕΙΡΑΙΩΣ Α.Ε.Π.Ε.Υ.</b>			a		a	a	a		a
ΣΤΑΔΙΟΥ 10, ΑΘΗΝΑ	+30 2103354100	210-3354170							
<b>ΠΗΓΑΣΟΣ ΧΡΗΜΑΤΙΣΤΗΡΙΑΚΗ Α.Ε.Π.Ε.Υ.</b>			a			a			
ΒΑΛΛΑΩΡΙΤΟΥ & ΑΜΕΡΙΚΗΣ 17, ΑΘΗΝΑ	+30 2103670700	+30 210-3670760							
<b>ΣΤ. ΕΜ. ΛΑΥΡΕΝΤΑΚΗΣ ΧΡΗΜΑΤΙΣΤΗΡΙΑΚΗ Α.Ε.Π.Ε.Υ.</b>			a			a			
ΣΟΦΟΚΛΕΟΥΣ 7-9, ΑΘΗΝΑ	+30 2103213336	+30 210-3246572							
<b>ΤΡΑΠΕΖΑ EUROBANK ERGASIAS Α.Ε.</b>								a	
ΟΘΩΝΟΣ 8, ΑΘΗΝΑ	(210)-3337000	(210)-3233866							
ΟΘΩΝΟΣ 8, ΑΘΗΝΑ	+30 2103337000	210-3245916							
ΟΘΩΝΟΣ 8, ΑΘΗΝΑ	(210)-3337969	(210)-3245916							
<b>ΤΡΑΠΕΖΑ ΠΕΙΡΑΙΩΣ Α.Ε.</b>			a			a		a	
ΑΜΕΡΙΚΗΣ 4, ΑΘΗΝΑ	(210)-3335000	(210)-3335079							
	(210)-3335918	(210)-3254207							
ΑΜΕΡΙΚΗΣ 4, ΑΘΗΝΑ	+30 2103335000	210-3335079							

**Πίνακας Μετοχών Υπό Ειδική Διαπραγμάτευση**

Χρεόγραφο	Κατηγορία Διαπραγμάτευσης
Ειδικός Διαπραγματευτής	Έναρξη Ειδικής Διαπραγμάτευσης
<b>A.S. COMPANY (ΚΟ)</b>	<b>Κύρια Αγορά</b>
EUROBANK EQUITIES Α.Ε.Π.Ε.Υ.	01/04/2019
<b>ALPHA BANK (ΚΟ)</b>	<b>Κύρια Αγορά</b>
EUROBANK EQUITIES Α.Ε.Π.Ε.Υ.	24/10/2012
MERIT ΧΡΗΜΑΤΙΣΤΗΡΙΑΚΗ Α.Ε.Π.Ε.Υ.	03/09/2013
ΑΛΦΑ FINANCE ΑΕΠΕΥ	29/02/2016
ΕΘΝΙΚΗ ΧΡΗΜΑΤΙΣΤΗΡΙΑΚΗ Α.Ε.Π.Ε.Υ.	15/01/2013
ΕΛΛΗΝΟΑΜΕΡΙΚΑΝΙΚΗ ΧΡΗΜΑΤΙΣΤΗΡΙΑΚΗ Α.Ε.Π.Ε.Υ.	06/02/2019
ΛΕΩΝ ΔΕΠΟΛΑΣ ΧΡΗΜΑΤΙΣΤΗΡΙΑΚΗ Α.Ε.Π.Ε.Υ.	04/01/2016
ΠΕΙΡΑΙΩΣ Α.Ε.Π.Ε.Υ.	28/05/2013
<b>ΑΤΤΙΚΑ ΣΥΜΜΕΤΟΧΩΝ (ΚΟ)</b>	<b>Κύρια Αγορά</b>
ΕΛΛΗΝΟΑΜΕΡΙΚΑΝΙΚΗ ΧΡΗΜΑΤΙΣΤΗΡΙΑΚΗ Α.Ε.Π.Ε.Υ.	28/12/2017
<b>ΑΤΤΙΚΑ BANK Α.Τ.Ε. (ΚΟ)</b>	<b>Κύρια Αγορά</b>
ΒΕΤΑ ΧΡΗΜΑΤΙΣΤΗΡΙΑΚΗ Α.Ε.Π.Ε.Υ.	02/06/2014
EUROXX ΧΡΗΜΑΤΙΣΤΗΡΙΑΚΗ Α.Ε.Π.Ε.Υ.	22/01/2016
ΠΕΙΡΑΙΩΣ Α.Ε.Π.Ε.Υ.	20/09/2017
<b>AUTOHELLAS (ΚΟ)</b>	<b>Κύρια Αγορά</b>
EUROXX ΧΡΗΜΑΤΙΣΤΗΡΙΑΚΗ Α.Ε.Π.Ε.Υ.	02/07/2018
ΑΛΦΑ FINANCE ΑΕΠΕΥ	01/07/2019
<b>BYTE COMPUTER (ΚΟ)</b>	<b>Κύρια Αγορά</b>
MERIT ΧΡΗΜΑΤΙΣΤΗΡΙΑΚΗ Α.Ε.Π.Ε.Υ.	04/08/2013
<b>CENERGY HOLDINGS (ΚΑ)</b>	<b>Κύρια Αγορά</b>
EUROBANK EQUITIES Α.Ε.Π.Ε.Υ.	02/01/2017
ΑΛΦΑ FINANCE ΑΕΠΕΥ	02/01/2017
<b>CNL CAPITAL (ΚΟ)</b>	<b>Κύρια Αγορά</b>
MERIT ΧΡΗΜΑΤΙΣΤΗΡΙΑΚΗ Α.Ε.Π.Ε.Υ.	01/10/2018
<b>COCA-COLA HBC AG (ΚΟ)</b>	<b>Κύρια Αγορά</b>
EUROBANK EQUITIES Α.Ε.Π.Ε.Υ.	23/10/2013
ΕΘΝΙΚΗ ΧΡΗΜΑΤΙΣΤΗΡΙΑΚΗ Α.Ε.Π.Ε.Υ.	29/04/2013
ΠΕΙΡΑΙΩΣ Α.Ε.Π.Ε.Υ.	04/05/2015
<b>FOURLIS ΣΥΜΜΕΤΟΧΩΝ (ΚΟ)</b>	<b>Κύρια Αγορά</b>
EUROBANK EQUITIES Α.Ε.Π.Ε.Υ.	01/12/2016
EUROXX ΧΡΗΜΑΤΙΣΤΗΡΙΑΚΗ Α.Ε.Π.Ε.Υ.	01/12/2016
ΠΕΙΡΑΙΩΣ Α.Ε.Π.Ε.Υ.	06/03/2017
<b>INTERCONTINENTAL (ΚΟ)</b>	<b>Κύρια Αγορά</b>
ΛΕΩΝ ΔΕΠΟΛΑΣ ΧΡΗΜΑΤΙΣΤΗΡΙΑΚΗ Α.Ε.Π.Ε.Υ.	03/06/2019
<b>INTRACOM HOLDINGS (ΚΟ)</b>	<b>Κύρια Αγορά</b>
ΑΛΦΑ FINANCE ΑΕΠΕΥ	03/08/2018
ΛΕΩΝ ΔΕΠΟΛΑΣ ΧΡΗΜΑΤΙΣΤΗΡΙΑΚΗ Α.Ε.Π.Ε.Υ.	08/10/2018
<b>INTRAKAT (ΚΟ)</b>	<b>Κύρια Αγορά</b>
MERIT ΧΡΗΜΑΤΙΣΤΗΡΙΑΚΗ Α.Ε.Π.Ε.Υ.	05/06/2018
<b>JUMBO (ΚΟ)</b>	<b>Κύρια Αγορά</b>
MERIT ΧΡΗΜΑΤΙΣΤΗΡΙΑΚΗ Α.Ε.Π.Ε.Υ.	06/11/2017
ΠΕΙΡΑΙΩΣ Α.Ε.Π.Ε.Υ.	06/03/2017
<b>LAMDA DEVELOPMENT (ΚΟ)</b>	<b>Κύρια Αγορά</b>
EUROBANK EQUITIES Α.Ε.Π.Ε.Υ.	08/12/2014
ΠΑΝΤΕΛΑΚΗΣ ΧΡΗΜΑΤΙΣΤΗΡΙΑΚΗ Α.Ε.Π.Ε.Υ.	06/11/2017
ΠΕΙΡΑΙΩΣ Α.Ε.Π.Ε.Υ.	29/06/2017
<b>MARFIN INVESTMENT GROUP (ΚΟ)</b>	<b>Κύρια Αγορά</b>
ΠΕΙΡΑΙΩΣ Α.Ε.Π.Ε.Υ.	02/02/2013
<b>MLS ΠΛΗΡΟΦΟΡΙΚΗ (ΚΟ)</b>	<b>Κύρια Αγορά</b>
ΕΛΛΗΝΟΑΜΕΡΙΚΑΝΙΚΗ ΧΡΗΜΑΤΙΣΤΗΡΙΑΚΗ Α.Ε.Π.Ε.Υ.	07/12/2015
<b>PROFILE (ΚΟ)</b>	<b>Κύρια Αγορά</b>
ΠΑΝΤΕΛΑΚΗΣ ΧΡΗΜΑΤΙΣΤΗΡΙΑΚΗ Α.Ε.Π.Ε.Υ.	01/07/2019
<b>QUALITY &amp; RELIABILITY (ΚΟ)</b>	<b>Κύρια Αγορά</b>
ΒΕΤΑ ΧΡΗΜΑΤΙΣΤΗΡΙΑΚΗ Α.Ε.Π.Ε.Υ.	20/08/2014
<b>QUEST ΣΥΜΜΕΤΟΧΩΝ (ΚΟ)</b>	<b>Κύρια Αγορά</b>
ΒΕΤΑ ΧΡΗΜΑΤΙΣΤΗΡΙΑΚΗ Α.Ε.Π.Ε.Υ.	26/03/2018
EUROBANK EQUITIES Α.Ε.Π.Ε.Υ.	28/01/2019
<b>VIOTALCO SA/ΝV (ΚΑ)</b>	<b>Κύρια Αγορά</b>
EUROBANK EQUITIES Α.Ε.Π.Ε.Υ.	01/01/2017
MERIT ΧΡΗΜΑΤΙΣΤΗΡΙΑΚΗ Α.Ε.Π.Ε.Υ.	17/03/2014
ΑΛΦΑ FINANCE ΑΕΠΕΥ	17/02/2014
<b>ΑΒΑΞ Α.Ε. (ΚΟ)</b>	<b>Κύρια Αγορά</b>
EUROBANK EQUITIES Α.Ε.Π.Ε.Υ.	14/12/2015
<b>ΑΔΜΗΕ ΣΥΜΜΕΤΟΧΩΝ Α.Ε. (ΚΟ)</b>	<b>Κύρια Αγορά</b>
ΠΕΙΡΑΙΩΣ Α.Ε.Π.Ε.Υ.	29/06/2017
<b>ΑΛΟΥΜΥΛ (ΚΟ)</b>	<b>Κύρια Αγορά</b>
ΒΕΤΑ ΧΡΗΜΑΤΙΣΤΗΡΙΑΚΗ Α.Ε.Π.Ε.Υ.	18/07/2013

**Πίνακας Μετοχών Υπό Ειδική Διαπραγμάτευση**

Χρέογραφο	Κατηγορία Διαπραγμάτευσης
Ειδικός Διαπραγματευτής	Έναρξη Ειδικής Διαπραγμάτευσης
<b>ΓΕΚ ΤΕΡΝΑ (ΚΟ)</b>	<b>Κύρια Αγορά</b>
ΕΛΛΗΝΟΑΜΕΡΙΚΑΝΙΚΗ ΧΡΗΜΑΤΙΣΤΗΡΙΑΚΗ Α.Ε.Π.Ε.Υ.	07/09/2015
<b>ΔΕΗ (ΚΟ)</b>	<b>Κύρια Αγορά</b>
EUROBANK EQUITIES Α.Ε.Π.Ε.Υ.	23/10/2012
MERIT ΧΡΗΜΑΤΙΣΤΗΡΙΑΚΗ Α.Ε.Π.Ε.Υ.	06/11/2017
ΑΛΦΑ FINANCE ΑΕΠΕΥ	08/01/2013
ΑΛΦΑ FINANCE ΑΕΠΕΥ	23/07/2018
ΕΘΝΙΚΗ ΧΡΗΜΑΤΙΣΤΗΡΙΑΚΗ Α.Ε.Π.Ε.Υ.	26/03/2013
ΠΕΙΡΑΙΩΣ Α.Ε.Π.Ε.Υ.	28/09/2013
<b>ΕΘΝΙΚΗ ΤΡΑΠΕΖΑ (ΚΟ)</b>	<b>Κύρια Αγορά</b>
EUROBANK EQUITIES Α.Ε.Π.Ε.Υ.	24/10/2012
MERIT ΧΡΗΜΑΤΙΣΤΗΡΙΑΚΗ Α.Ε.Π.Ε.Υ.	03/09/2013
ΑΛΦΑ FINANCE ΑΕΠΕΥ	08/01/2013
ΕΘΝΙΚΗ ΧΡΗΜΑΤΙΣΤΗΡΙΑΚΗ Α.Ε.Π.Ε.Υ.	28/02/2013
ΕΛΛΗΝΟΑΜΕΡΙΚΑΝΙΚΗ ΧΡΗΜΑΤΙΣΤΗΡΙΑΚΗ Α.Ε.Π.Ε.Υ.	25/07/2014
ΛΕΩΝ ΔΕΠΟΛΑΣ ΧΡΗΜΑΤΙΣΤΗΡΙΑΚΗ Α.Ε.Π.Ε.Υ.	20/04/2015
ΠΕΙΡΑΙΩΣ Α.Ε.Π.Ε.Υ.	08/09/2013
<b>ΕΚΤΕΡ (ΚΟ)</b>	<b>Κύρια Αγορά</b>
EUROBANK EQUITIES Α.Ε.Π.Ε.Υ.	16/10/2017
ΛΕΩΝ ΔΕΠΟΛΑΣ ΧΡΗΜΑΤΙΣΤΗΡΙΑΚΗ Α.Ε.Π.Ε.Υ.	21/05/2018
<b>ΕΛΑΣΤΡΟΝ (ΚΟ)</b>	<b>Κύρια Αγορά</b>
ΛΕΩΝ ΔΕΠΟΛΑΣ ΧΡΗΜΑΤΙΣΤΗΡΙΑΚΗ Α.Ε.Π.Ε.Υ.	20/02/2017
<b>ΕΒΑΛΧΑΛΚΟΡ (ΚΑ)</b>	<b>Κύρια Αγορά</b>
EUROBANK EQUITIES Α.Ε.Π.Ε.Υ.	07/05/2018
ΑΛΦΑ FINANCE ΑΕΠΕΥ	07/05/2018
<b>ΕΛΛΑΚΤΩΡ (ΚΟ)</b>	<b>Κύρια Αγορά</b>
EUROXX ΧΡΗΜΑΤΙΣΤΗΡΙΑΚΗ Α.Ε.Π.Ε.Υ.	24/09/2018
ΑΛΦΑ FINANCE ΑΕΠΕΥ	14/03/2019
ΕΘΝΙΚΗ ΧΡΗΜΑΤΙΣΤΗΡΙΑΚΗ Α.Ε.Π.Ε.Υ.	25/06/2013
ΕΛΛΗΝΟΑΜΕΡΙΚΑΝΙΚΗ ΧΡΗΜΑΤΙΣΤΗΡΙΑΚΗ Α.Ε.Π.Ε.Υ.	14/01/2019
ΠΕΙΡΑΙΩΣ Α.Ε.Π.Ε.Υ.	22/10/2018
<b>ΕΛΛΗΝ. ΧΡΗΜΑΤΙΣΤΗΡΙΑ-Χ.Α. (ΚΟ)</b>	<b>Κύρια Αγορά</b>
ΕΘΝΙΚΗ ΧΡΗΜΑΤΙΣΤΗΡΙΑΚΗ Α.Ε.Π.Ε.Υ.	25/06/2013
ΠΕΙΡΑΙΩΣ Α.Ε.Π.Ε.Υ.	04/05/2015
<b>ΕΛΛΗΝΙΚΑ ΠΕΤΡΕΛΑΙΑ (ΚΟ)</b>	<b>Κύρια Αγορά</b>
ΕΛΛΗΝΟΑΜΕΡΙΚΑΝΙΚΗ ΧΡΗΜΑΤΙΣΤΗΡΙΑΚΗ Α.Ε.Π.Ε.Υ.	14/09/2015
ΠΕΙΡΑΙΩΣ Α.Ε.Π.Ε.Υ.	20/03/2017
<b>ΕΛΤΟΝ (ΚΟ)</b>	<b>Κύρια Αγορά</b>
ΒΕΤΑ ΧΡΗΜΑΤΙΣΤΗΡΙΑΚΗ Α.Ε.Π.Ε.Υ.	03/09/2013
ΛΕΩΝ ΔΕΠΟΛΑΣ ΧΡΗΜΑΤΙΣΤΗΡΙΑΚΗ Α.Ε.Π.Ε.Υ.	01/04/2019
<b>ΕΥΔΑΠ (ΚΟ)</b>	<b>Κύρια Αγορά</b>
EUROBANK EQUITIES Α.Ε.Π.Ε.Υ.	10/06/2019
<b>ΙΚΤΙΝΟΣ ΕΛΛΑΣ (ΚΟ)</b>	<b>Κύρια Αγορά</b>
EUROBANK EQUITIES Α.Ε.Π.Ε.Υ.	25/02/2019
ΑΛΦΑ FINANCE ΑΕΠΕΥ	01/04/2019
<b>ΙΝΤΡΑΛΟΤ (ΚΟ)</b>	<b>Κύρια Αγορά</b>
ΒΕΤΑ ΧΡΗΜΑΤΙΣΤΗΡΙΑΚΗ Α.Ε.Π.Ε.Υ.	10/04/2017
EUROBANK EQUITIES Α.Ε.Π.Ε.Υ.	18/12/2017
EUROXX ΧΡΗΜΑΤΙΣΤΗΡΙΑΚΗ Α.Ε.Π.Ε.Υ.	12/06/2017
ΑΛΦΑ FINANCE ΑΕΠΕΥ	03/07/2017
ΕΛΛΗΝΟΑΜΕΡΙΚΑΝΙΚΗ ΧΡΗΜΑΤΙΣΤΗΡΙΑΚΗ Α.Ε.Π.Ε.Υ.	30/05/2018
ΠΑΝΤΕΛΑΚΗΣ ΧΡΗΜΑΤΙΣΤΗΡΙΑΚΗ Α.Ε.Π.Ε.Υ.	07/05/2018
ΠΕΙΡΑΙΩΣ Α.Ε.Π.Ε.Υ.	28/09/2013
<b>ΚΑΝΑΚΗΣ Σ. (ΚΟ)</b>	<b>Κύρια Αγορά</b>
ΒΕΤΑ ΧΡΗΜΑΤΙΣΤΗΡΙΑΚΗ Α.Ε.Π.Ε.Υ.	01/10/2013
<b>ΚΛΟΥΚΙΝΑΣ - ΛΑΠΠΑΣ (ΚΟ)</b>	<b>Κύρια Αγορά</b>
ΒΕΤΑ ΧΡΗΜΑΤΙΣΤΗΡΙΑΚΗ Α.Ε.Π.Ε.Υ.	22/09/2014
<b>ΚΡΙ - ΚΡΙ (ΚΟ)</b>	<b>Κύρια Αγορά</b>
EUROBANK EQUITIES Α.Ε.Π.Ε.Υ.	07/05/2018
ΛΕΩΝ ΔΕΠΟΛΑΣ ΧΡΗΜΑΤΙΣΤΗΡΙΑΚΗ Α.Ε.Π.Ε.Υ.	16/01/2017
<b>ΛΑΜΨΑ (ΚΟ)</b>	<b>Κύρια Αγορά</b>
ΛΕΩΝ ΔΕΠΟΛΑΣ ΧΡΗΜΑΤΙΣΤΗΡΙΑΚΗ Α.Ε.Π.Ε.Υ.	16/01/2017
<b>ΜΟΤΟΡ ΟΪΛ (ΚΟ)</b>	<b>Κύρια Αγορά</b>
MERIT ΧΡΗΜΑΤΙΣΤΗΡΙΑΚΗ Α.Ε.Π.Ε.Υ.	25/02/2019
ΕΘΝΙΚΗ ΧΡΗΜΑΤΙΣΤΗΡΙΑΚΗ Α.Ε.Π.Ε.Υ.	17/02/2014
ΕΛΛΗΝΟΑΜΕΡΙΚΑΝΙΚΗ ΧΡΗΜΑΤΙΣΤΗΡΙΑΚΗ Α.Ε.Π.Ε.Υ.	01/09/2014
ΛΕΩΝ ΔΕΠΟΛΑΣ ΧΡΗΜΑΤΙΣΤΗΡΙΑΚΗ Α.Ε.Π.Ε.Υ.	01/04/2019
ΠΕΙΡΑΙΩΣ Α.Ε.Π.Ε.Υ.	04/05/2015

**Πίνακας Μετοχών Υπό Ειδική Διαπραγμάτευση**

Χρεόγραφο	Κατηγορία Διαπραγμάτευσης
Ειδικός Διαπραγματευτής	Έναρξη Ειδικής Διαπραγμάτευσης
<b>ΜΥΤΙΛΗΝΑΙΟΣ (ΚΟ)</b>	<b>Κύρια Αγορά</b>
EUROBANK EQUITIES Α.Ε.Π.Ε.Υ.	20/09/2017
MERIT ΧΡΗΜΑΤΙΣΤΗΡΙΑΚΗ Α.Ε.Π.Ε.Υ.	25/02/2019
ΑΛΦΑ FINANCE ΑΕΠΕΥ	15/04/2019
ΕΘΝΙΚΗ ΧΡΗΜΑΤΙΣΤΗΡΙΑΚΗ Α.Ε.Π.Ε.Υ.	25/06/2013
ΠΕΙΡΑΙΩΣ Α.Ε.Π.Ε.Υ.	04/05/2015
<b>ΟΛΠ (ΚΟ)</b>	<b>Κύρια Αγορά</b>
EUROBANK EQUITIES Α.Ε.Π.Ε.Υ.	06/02/2019
<b>ΟΠΑΠ (ΚΟ)</b>	<b>Κύρια Αγορά</b>
EUROBANK EQUITIES Α.Ε.Π.Ε.Υ.	24/10/2012
MERIT ΧΡΗΜΑΤΙΣΤΗΡΙΑΚΗ Α.Ε.Π.Ε.Υ.	20/03/2017
ΑΛΦΑ FINANCE ΑΕΠΕΥ	08/01/2013
ΕΘΝΙΚΗ ΧΡΗΜΑΤΙΣΤΗΡΙΑΚΗ Α.Ε.Π.Ε.Υ.	15/01/2013
ΕΛΛΗΝΟΑΜΕΡΙΚΑΝΙΚΗ ΧΡΗΜΑΤΙΣΤΗΡΙΑΚΗ Α.Ε.Π.Ε.Υ.	25/07/2014
ΠΕΙΡΑΙΩΣ Α.Ε.Π.Ε.Υ.	04/05/2015
<b>ΟΤΕ (ΚΟ)</b>	<b>Κύρια Αγορά</b>
EUROBANK EQUITIES Α.Ε.Π.Ε.Υ.	24/10/2012
MERIT ΧΡΗΜΑΤΙΣΤΗΡΙΑΚΗ Α.Ε.Π.Ε.Υ.	20/03/2017
ΑΛΦΑ FINANCE ΑΕΠΕΥ	08/01/2013
ΕΘΝΙΚΗ ΧΡΗΜΑΤΙΣΤΗΡΙΑΚΗ Α.Ε.Π.Ε.Υ.	01/12/2012
ΕΛΛΗΝΟΑΜΕΡΙΚΑΝΙΚΗ ΧΡΗΜΑΤΙΣΤΗΡΙΑΚΗ Α.Ε.Π.Ε.Υ.	25/07/2014
ΛΕΩΝ ΔΕΠΟΛΑΣ ΧΡΗΜΑΤΙΣΤΗΡΙΑΚΗ Α.Ε.Π.Ε.Υ.	01/04/2019
ΠΕΙΡΑΙΩΣ Α.Ε.Π.Ε.Υ.	08/09/2013
<b>ΠΑΠΟΥΤΣΑΝΗΣ (ΚΟ)</b>	<b>Κύρια Αγορά</b>
ΒΕΤΑ ΧΡΗΜΑΤΙΣΤΗΡΙΑΚΗ Α.Ε.Π.Ε.Υ.	25/11/2013
ΑΛΦΑ FINANCE ΑΕΠΕΥ	19/11/2018
<b>ΠΕΙΡΑΙΩΣ ΤΡΑΠΕΖΑ (ΚΟ)</b>	<b>Κύρια Αγορά</b>
EUROBANK EQUITIES Α.Ε.Π.Ε.Υ.	23/10/2012
EUROXX ΧΡΗΜΑΤΙΣΤΗΡΙΑΚΗ Α.Ε.Π.Ε.Υ.	15/02/2016
MERIT ΧΡΗΜΑΤΙΣΤΗΡΙΑΚΗ Α.Ε.Π.Ε.Υ.	16/09/2013
ΑΛΦΑ FINANCE ΑΕΠΕΥ	15/04/2019
ΕΘΝΙΚΗ ΧΡΗΜΑΤΙΣΤΗΡΙΑΚΗ Α.Ε.Π.Ε.Υ.	02/06/2013
ΕΛΛΗΝΟΑΜΕΡΙΚΑΝΙΚΗ ΧΡΗΜΑΤΙΣΤΗΡΙΑΚΗ Α.Ε.Π.Ε.Υ.	14/01/2019
ΠΕΙΡΑΙΩΣ Α.Ε.Π.Ε.Υ.	16/02/2013
<b>ΠΕΤΡΟΠΟΥΛΟΣ ΠΕΤΡΟΣ (ΚΟ)</b>	<b>Κύρια Αγορά</b>
EUROBANK EQUITIES Α.Ε.Π.Ε.Υ.	01/04/2019
<b>ΠΛΑΙΣΙΟ COMPUTERS (ΚΟ)</b>	<b>Κύρια Αγορά</b>
ΒΕΤΑ ΧΡΗΜΑΤΙΣΤΗΡΙΑΚΗ Α.Ε.Π.Ε.Υ.	05/05/2014
EUROBANK EQUITIES Α.Ε.Π.Ε.Υ.	02/03/2015
<b>ΠΛΑΣΤΙΚΑ ΘΡΑΚΗΣ (ΚΟ)</b>	<b>Κύρια Αγορά</b>
EUROBANK EQUITIES Α.Ε.Π.Ε.Υ.	26/03/2018
ΑΛΦΑ FINANCE ΑΕΠΕΥ	26/03/2018
<b>ΣΑΡΑΝΤΗΣ ΓΡ. (ΚΟ)</b>	<b>Κύρια Αγορά</b>
ΒΕΤΑ ΧΡΗΜΑΤΙΣΤΗΡΙΑΚΗ Α.Ε.Π.Ε.Υ.	14/05/2013
EUROBANK EQUITIES Α.Ε.Π.Ε.Υ.	24/10/2016
<b>ΤΙΤΑΝ (ΚΟ)</b>	<b>Κύρια Αγορά</b>
EUROBANK EQUITIES Α.Ε.Π.Ε.Υ.	12/03/2019
ΕΘΝΙΚΗ ΧΡΗΜΑΤΙΣΤΗΡΙΑΚΗ Α.Ε.Π.Ε.Υ.	17/02/2014
ΠΑΝΤΕΛΑΚΗΣ ΧΡΗΜΑΤΙΣΤΗΡΙΑΚΗ Α.Ε.Π.Ε.Υ.	14/03/2019
ΠΕΙΡΑΙΩΣ Α.Ε.Π.Ε.Υ.	04/05/2015
<b>ΤΡΑΠΕΖΑ EUROBANK ERGASIAS (ΚΟ)</b>	<b>Κύρια Αγορά</b>
EUROBANK EQUITIES Α.Ε.Π.Ε.Υ.	01/06/2013
MERIT ΧΡΗΜΑΤΙΣΤΗΡΙΑΚΗ Α.Ε.Π.Ε.Υ.	06/11/2017
ΑΛΦΑ FINANCE ΑΕΠΕΥ	08/01/2013
ΕΘΝΙΚΗ ΧΡΗΜΑΤΙΣΤΗΡΙΑΚΗ Α.Ε.Π.Ε.Υ.	01/01/2017
ΕΛΛΗΝΟΑΜΕΡΙΚΑΝΙΚΗ ΧΡΗΜΑΤΙΣΤΗΡΙΑΚΗ Α.Ε.Π.Ε.Υ.	25/07/2014
ΠΕΙΡΑΙΩΣ Α.Ε.Π.Ε.Υ.	28/09/2013



**Γνωστοποιήσεις Συναλλαγών - Κατάλογος Υπόχρεων Προσώπων**

Ημερομηνία Υποβολής [1]	Επωνυμία	Λόγος Υποβολής [2]	Υπόχρεος	Ιδιότητα Υποχρέου	Σχέση με τον Υπόχρεο	Ημερομηνία Συναλλαγής	Αγορά	Όγκος Συναλλαγών	Αξία Συναλλαγών	Φύση Συναλλαγής [3]	Είδος Χρηματικού μέσου	Παρατηρήσεις [4]
04/07/2019	FOURLIS A.E ΣΥΜΜΕΤΟΧΩΝ	A	ΠΕΤΑΛΑΣ ΑΠΟΣΤΟΛΟΣ	Διευθ.Σύμβουλος	Ο Ιδιος	03/07/2019	ΑΞΙΩΝ ΧΑ	25,000	136,254.06	Π	Μετοχή	1
04/07/2019	JUMBO ΑΝΩΝΥΜΗ ΕΜΠΟΡΙΚΗ ΕΤΑΙΡΙΑ	B	ΟΙΚΟΝΟΜΟΥ ΙΩΑΝΝΗΣ	Αντιπρόεδρος ΔΣ	Σύζυγος	02/07/2019	ΑΞΙΩΝ ΧΑ	1,000	17,400.00	Π	Μετοχή	1
04/07/2019	JUMBO ΑΝΩΝΥΜΗ ΕΜΠΟΡΙΚΗ ΕΤΑΙΡΙΑ	B	ΟΙΚΟΝΟΜΟΥ ΙΩΑΝΝΗΣ	Αντιπρόεδρος ΔΣ	Σύζυγος	02/07/2019	ΑΞΙΩΝ ΧΑ	761	13,241.40	Π	Μετοχή	1
04/07/2019	JUMBO ΑΝΩΝΥΜΗ ΕΜΠΟΡΙΚΗ ΕΤΑΙΡΙΑ	B	ΟΙΚΟΝΟΜΟΥ ΙΩΑΝΝΗΣ	Αντιπρόεδρος ΔΣ	Σύζυγος	03/07/2019	ΑΞΙΩΝ ΧΑ	5,000	87,500.00	Π	Μετοχή	1
04/07/2019	JUMBO ΑΝΩΝΥΜΗ ΕΜΠΟΡΙΚΗ ΕΤΑΙΡΙΑ	B	ΟΙΚΟΝΟΜΟΥ ΙΩΑΝΝΗΣ	Αντιπρόεδρος ΔΣ	Σύζυγος	03/07/2019	ΑΞΙΩΝ ΧΑ	7,899	138,534.00	Π	Μετοχή	1

**Σημειώσεις Γνωστοποιήσεων Συναλλαγών**

Για περισσότερες πληροφορίες επί των γνωστοποιήσεων συναλλαγών επισκεφτείτε την ιστοσελίδα <http://athexgroup.gr/el/web/guest/companies-info-trade-notifications>

[1] - Η Ημερομηνία Υποβολής αφορά την Ημερομηνία που η Γνωστοποίηση παρελήφθει από το Χ.Α.

[2] - Λόγος Υποβολής: Α: Πρόσωπο που ασκεί Διευθυντικά καθήκοντα, Β: Πρόσωπο που έχει στενό δεσμό με πρόσωπο που ασκεί Διευθυντικά καθήκοντα.

[3] - Φύση Συναλλαγής: Α: Αγορά, Π: Πώληση.

[4] - Παρατηρήσεις: 1 - Λόγω Συμμετοχής σε ΑΜΚ, 2 - Λόγω Εξάσκησης Δικαιώματος Προαίρεσης αγοράς μετοχών που παρέχεται στο προσωπικό, 3 - Λόγω Δωρεάς, 4 - Λόγω Συγχώνευσης ή Διάσπασης κλπ, 5 - Λόγω Μετατροπής ή Ανταλλαγής Ομολογιών, 6 - Ανταλλαγή λόγω Προαιρετικής Δημόσιας Πρότασης.

Υποκείμενη Αγορά				Αγορά Παραγώγων													
Ανωτ Τιμή	Κατωτ Τιμή	Τιμή κλεισ.	Μεταβ.	Μήνας Παράδοσης	Άνοιγμα	Ανωτ Τιμή	Κατωτ Τιμή	Τελ Τιμή	Τιμή κλεισ.	Τελευταία ζήτηση	Τελευταία προσφορά	Τιμή Εκκαθάρισης <sup>1</sup>	Υψηλό ζωής	Χαμηλό ζωής	Πράξεις	Όγκος	Ανοικτές θέσεις
FTSE/X.A. Large Cap																	
2,269.70	2,214.70	2,251.51	-0.80%	Ιούλιος 2019	2,245.00	2,269.00	2,230.25	2,267.25	2,267.25	---	---	---	2,269.00	---	284	882	15,835
				Αύγουστος 2019	2,230.50	2,270.00	2,230.00	2,270.00	2,270.00	---	---	---	2,270.00	---	22	164	440
				Σεπτέμβριος 2019	---	---	---	---	2,279.75	---	---	---	---	---	---	---	---
				Δεκέμβριος 2019	---	---	---	---	2,291.25	---	---	---	---	---	---	---	---
				Μάρτιος 2020	---	---	---	---	2,302.50	---	---	---	---	---	---	---	---
				Ιούνιος 2020	---	---	---	---	2,314.00	---	---	---	---	---	---	---	---

(Μονάδα Διαπραγμάτευσης: 1 Μονάδα Δείκτη x 2€, Χρηματικός Διακανονισμός)

Σημειώσεις Παραγώγων

Τις τιμές εκκαθάρισης και τις τελικές ανοικτές θέσεις μπορείτε να τις ανακτήσετε στο ακόλουθο path <http://www.helex.gr/el/web/guest/statistics-end-of-day-derivatives>

Υποκείμενη Αγορά				Αγορά Παραγώγων													
Ανωτ Τιμή	Κατωτ Τιμή	Τιμή κλεισ.	Μεταβ.	Μήνας Παράδοσης	Άνοιγμα	Ανωτ Τιμή	Κατωτ Τιμή	Τελ Τιμή	Τιμή κλεισ.	Τελευταία ζήτηση	Τελευταία προσφορά	Τιμή Εκκαθάρισης*	Υψηλό ζωής	Χαμηλό ζωής	Πράξεις	Όγκος	Ανοικτές θέσεις
(Μέγεθος Συμβολαίου: 100 Χρεόγραφα, Φυσική Παράδοση)																	
<b>ALPHA BANK (ΚΟ)</b>				Σεπτέμβριος 2019	1.84	1.86	1.82	1.83	1.83	---	---	---	1.86	---	246	3,122	70,812
1.825	1.798	1.807	0.39%	Δεκέμβριος 2019	---	---	---	---	1.82	---	---	---	---	---	---	---	---
				Μάρτιος 2020	---	---	---	---	1.83	---	---	---	---	---	---	---	---
				Ιούνιος 2020	---	---	---	---	1.84	---	---	---	---	---	---	---	---
(Μέγεθος Συμβολαίου: 100 Χρεόγραφα, Φυσική Παράδοση)																	
<b>ATTICA BANK A.T.E. (ΚΟ)</b>				Σεπτέμβριος 2019	0.492	0.492	0.441	0.442	0.442	---	---	---	0.616	---	42	410	9,712
0.49	0.446	0.464	-3.33%	Δεκέμβριος 2019	---	---	---	---	0.485	---	---	---	---	---	---	---	---
				Μάρτιος 2020	---	---	---	---	0.487	---	---	---	---	---	---	---	---
				Ιούνιος 2020	---	---	---	---	0.489	---	---	---	---	---	---	---	---
(Μέγεθος Συμβολαίου: 100 Χρεόγραφα, Φυσική Παράδοση)																	
<b>CENERGY HOLDINGS (ΚΑ)</b>				Σεπτέμβριος 2019	1.60	1.60	1.57	1.60	1.60	---	---	---	1.61	---	42	363	9,757
1.59	1.548	1.556	-0.77%	Δεκέμβριος 2019	---	---	---	---	1.58	---	---	---	---	---	---	---	---
				Μάρτιος 2020	---	---	---	---	1.59	---	---	---	---	---	---	---	---
				Ιούνιος 2020	---	---	---	---	1.60	---	---	---	---	---	---	---	---
(Μέγεθος Συμβολαίου: 100 Χρεόγραφα, Φυσική Παράδοση)																	
<b>COCA-COLA HBC AG (ΚΟ)</b>				Σεπτέμβριος 2019	32.79	33.35	32.22	33.31	33.31	---	---	---	33.35	---	28	83	230
33.22	32.1	33.22	-5.33%	Δεκέμβριος 2019	---	---	---	---	35.42	---	---	---	---	---	---	---	---
				Μάρτιος 2020	---	---	---	---	35.60	---	---	---	---	---	---	---	---
				Ιούνιος 2020	---	---	---	---	35.78	---	---	---	---	---	---	---	---
(Μέγεθος Συμβολαίου: 100 Χρεόγραφα, Φυσική Παράδοση)																	
<b>FOURLIS ΣΥΜΜΕΤΟΧΩΝ (ΚΟ)</b>				Σεπτέμβριος 2019	5.60	5.65	5.58	5.65	5.65	---	---	---	5.67	---	10	37	463
5.7	5.51	5.64	0.89%	Δεκέμβριος 2019	---	---	---	---	5.64	---	---	---	---	---	---	---	---
				Μάρτιος 2020	---	---	---	---	5.67	---	---	---	---	---	---	---	---
				Ιούνιος 2020	---	---	---	---	5.70	---	---	---	---	---	---	---	---
(Μέγεθος Συμβολαίου: 100 Χρεόγραφα, Φυσική Παράδοση)																	
<b>INTRACOM HOLDINGS (ΚΟ)</b>				Σεπτέμβριος 2019	1.06	1.09	1.04	1.06	1.06	---	---	---	1.11	---	8	64	3,244
1.088	1.05	1.06	0.00%	Δεκέμβριος 2019	---	---	---	---	1.07	---	---	---	---	---	---	---	---
				Μάρτιος 2020	---	---	---	---	1.08	---	---	---	---	---	---	---	---
				Ιούνιος 2020	---	---	---	---	1.08	---	---	---	---	---	---	---	---
(Μέγεθος Συμβολαίου: 100 Χρεόγραφα, Φυσική Παράδοση)																	
<b>JUMBO (ΚΟ)</b>				Σεπτέμβριος 2019	17.72	17.99	17.67	17.99	17.99	---	---	---	17.99	---	10	16	372
18.02	17.46	18.02	2.39%	Δεκέμβριος 2019	---	---	---	---	17.77	---	---	---	16.75	---	---	---	13
				Μάρτιος 2020	---	---	---	---	17.86	---	---	---	---	---	---	---	---
				Ιούνιος 2020	---	---	---	---	17.94	---	---	---	---	---	---	---	---

**Σημειώσεις Παραγώγων**

Τις τιμές εκκαθάρισης και τις τελικές ανοικτές θέσεις μπορείτε να τις ανακτήσετε στο ακόλουθο path <http://www.helex.gr/el/web/guest/statistics-end-of-day-derivatives>

Υποκείμενη Αγορά				Αγορά Παραγώγων										Ανοικτές θέσεις			
Ανωτ Τιμή	Κατωτ Τιμή	Τιμή κλεισ.	Μεταβ.	Μήνας Παράδοσης	Άνοιγμα	Ανωτ Τιμή	Κατωτ Τιμή	Τελ Τιμή	Τιμή κλεισ.	Τελευταία ζήτηση	Τελευταία προσφορά	Τιμή Εκκαθάρισης*	Υψηλό ζωής	Χαμηλό ζωής	Πράξεις	Όγκος	Ανοικτές θέσεις
<b>LAMDA DEVELOPMENT(ΚΟ)</b>				(Μέγεθος Συμβολαίου: 100 Χρεόγραφα, Φυσική Παράδοση)													
9.74	8.85	9.65	2.88%	Σεπτέμβριος 2019	9.34	9.75	8.95	9.70	9.70	---	---	---	9.75	---	201	593	2,396
				Δεκέμβριος 2019	---	---	---	---	9.47	---	---	---	---	---	---	---	---
				Μάρτιος 2020	---	---	---	---	9.52	---	---	---	---	---	---	---	---
				Ιούνιος 2020	---	---	---	---	9.56	---	---	---	---	---	---	---	---
<b>MARFIN INVESTMENT GROUP (ΚΟ)</b>				(Μέγεθος Συμβολαίου: 100 Χρεόγραφα, Φυσική Παράδοση)													
0.1458	0.1322	0.145	8.70%	Σεπτέμβριος 2019	0.138	0.151	0.135	0.150	0.150	---	---	---	0.151	---	396	10,729	84,718
				Δεκέμβριος 2019	---	---	---	---	0.135	---	---	---	---	---	---	---	---
				Μάρτιος 2020	---	---	---	---	0.135	---	---	---	---	---	---	---	---
				Ιούνιος 2020	---	---	---	---	0.136	---	---	---	---	---	---	---	---
<b>VIOHALCO SA/NV (ΚΑ)</b>				(Μέγεθος Συμβολαίου: 100 Χρεόγραφα, Φυσική Παράδοση)													
4.4	4.31	4.31	-2.04%	Σεπτέμβριος 2019	4.37	4.41	4.34	4.36	4.36	---	---	---	4.45	---	55	203	5,568
				Δεκέμβριος 2019	---	---	---	---	4.44	---	---	---	---	---	---	---	---
				Μάρτιος 2020	---	---	---	---	4.46	---	---	---	---	---	---	---	---
				Ιούνιος 2020	---	---	---	---	4.49	---	---	---	---	---	---	---	---
<b>ΑΔΜΗΕ ΣΥΜΜΕΤΟΧΩΝ Α.Ε. (ΚΟ)</b>				(Μέγεθος Συμβολαίου: 100 Χρεόγραφα, Φυσική Παράδοση)													
2.155	2.08	2.15	1.42%	Σεπτέμβριος 2019	2.09	2.14	2.07	2.13	2.13	---	---	---	2.14	---	92	506	7,738
				Δεκέμβριος 2019	---	---	---	---	2.14	---	---	---	---	---	---	---	---
				Μάρτιος 2020	---	---	---	---	2.15	---	---	---	---	---	---	---	---
				Ιούνιος 2020	---	---	---	---	2.16	---	---	---	---	---	---	---	---
<b>ΓΕΚ ΤΕΡΝΑ (ΚΟ)</b>				(Μέγεθος Συμβολαίου: 100 Χρεόγραφα, Φυσική Παράδοση)													
5.74	5.65	5.74	0.88%	Σεπτέμβριος 2019	5.70	5.77	5.70	5.77	5.77	---	---	---	5.80	---	62	326	7,693
				Δεκέμβριος 2019	---	---	---	---	5.74	---	---	---	---	---	---	---	---
				Μάρτιος 2020	---	---	---	---	5.77	---	---	---	---	---	---	---	---
				Ιούνιος 2020	---	---	---	---	5.80	---	---	---	---	---	---	---	---
<b>ΔΕΗ (ΚΟ)</b>				(Μέγεθος Συμβολαίου: 100 Χρεόγραφα, Φυσική Παράδοση)													
2.494	2.356	2.488	6.51%	Σεπτέμβριος 2019	2.34	2.53	2.31	2.52	2.52	---	---	---	2.53	---	513	3,533	20,599
				Δεκέμβριος 2019	---	---	---	---	2.36	---	---	---	---	---	---	---	---
				Μάρτιος 2020	---	---	---	---	2.37	---	---	---	---	---	---	---	---
				Ιούνιος 2020	---	---	---	---	2.38	---	---	---	---	---	---	---	---
<b>ΕΘΝΙΚΗ ΤΡΑΠΕΖΑ (ΚΟ)</b>				(Μέγεθος Συμβολαίου: 100 Χρεόγραφα, Φυσική Παράδοση)													
2.48	2.42	2.475	2.70%	Σεπτέμβριος 2019	2.46	2.53	2.45	2.50	2.50	---	---	---	2.54	---	285	4,156	66,887
				Δεκέμβριος 2019	---	---	---	---	2.43	---	---	---	---	---	---	---	---
				Μάρτιος 2020	---	---	---	---	2.44	---	---	---	---	---	---	---	---
				Ιούνιος 2020	---	---	---	---	2.46	---	---	---	---	---	---	---	---

**Σημειώσεις Παραγώγων**

Τις τιμές εκκαθάρισης και τις τελικές ανοικτές θέσεις μπορείτε να τις ανακτήσετε στο ακόλουθο path <http://www.helex.gr/el/web/guest/statistics-end-of-day-derivatives>

Υποκείμενη Αγορά				Αγορά Παραγώγων													
Ανωτ Τιμή	Κατωτ Τιμή	Τιμή κλεισ.	Μεταβ.	Μήνας Παράδοσης	Άνοιγμα	Ανωτ Τιμή	Κατωτ Τιμή	Τελ Τιμή	Τιμή κλεισ.	Τελευταία ζήτηση	Τελευταία προσφορά	Τιμή Εκκαθάρισης*	Υψηλό ζωής	Χαμηλό ζωής	Πράξεις	Όγκος	Ανοικτές θέσεις
(Μέγεθος Συμβολαίου: 100 Χρεόγραφα, Φυσική Παράδοση)																	
<b>ΕΛΛΑΚΤΩΡ (ΚΟ)</b>				Σεπτέμβριος 2019	2.07	2.10	2.04	2.08	2.08	---	---	---	2.10	---	59	511	8,455
2.08	2.03	2.045	0.00%	Δεκέμβριος 2019	---	---	---	---	2.06	---	---	---	---	---	---	---	---
				Μάρτιος 2020	---	---	---	---	2.07	---	---	---	---	---	---	---	---
				Ιούνιος 2020	---	---	---	---	2.08	---	---	---	---	---	---	---	---
(Μέγεθος Συμβολαίου: 100 Χρεόγραφα, Φυσική Παράδοση)																	
<b>ΕΛΛΗΝ. ΧΡΗΜΑΤΙΣΤΗΡΙΑ Χ.Α. (ΚΟ)</b>				Σεπτέμβριος 2019	5.22	5.24	5.19	5.19	5.19	---	---	---	5.24	---	33	103	3,945
5.2	5.1	5.15	0.98%	Δεκέμβριος 2019	---	---	---	---	5.15	---	---	---	---	---	---	---	---
				Μάρτιος 2020	---	---	---	---	5.17	---	---	---	---	---	---	---	---
				Ιούνιος 2020	---	---	---	---	5.20	---	---	---	---	---	---	---	---
(Μέγεθος Συμβολαίου: 100 Χρεόγραφα, Φυσική Παράδοση)																	
<b>ΕΛΛΗΝΙΚΑ ΠΕΤΡΕΛΑΙΑ (ΚΟ)</b>				Σεπτέμβριος 2019	9.12	9.12	9.07	9.08	9.08	---	---	---	9.22	---	17	127	2,134
9.12	9	9.01	-0.99%	Δεκέμβριος 2019	---	---	---	---	9.19	---	---	---	---	---	---	---	---
				Μάρτιος 2020	---	---	---	---	9.23	---	---	---	---	---	---	---	---
				Ιούνιος 2020	---	---	---	---	9.28	---	---	---	---	---	---	---	---
(Μέγεθος Συμβολαίου: 100 Χρεόγραφα, Φυσική Παράδοση)																	
<b>ΕΥΔΑΠ (ΚΟ)</b>				Σεπτέμβριος 2019	7.46	7.58	7.45	7.52	7.52	---	---	---	7.65	---	19	58	395
7.79	7.3	7.6	0.00%	Δεκέμβριος 2019	---	---	---	---	7.67	---	---	---	---	---	---	---	---
				Μάρτιος 2020	---	---	---	---	7.71	---	---	---	---	---	---	---	---
				Ιούνιος 2020	---	---	---	---	7.75	---	---	---	---	---	---	---	---
(Μέγεθος Συμβολαίου: 100 Χρεόγραφα, Φυσική Παράδοση)																	
<b>ΙΝΤΡΑΛΟΤ (ΚΟ)</b>				Σεπτέμβριος 2019	0.528	0.528	0.519	0.524	0.524	---	---	---	0.541	---	65	595	4,889
0.53	0.489	0.523	6.95%	Δεκέμβριος 2019	---	---	---	---	0.494	---	---	---	---	---	---	---	---
				Μάρτιος 2020	---	---	---	---	0.496	---	---	---	---	---	---	---	---
				Ιούνιος 2020	---	---	---	---	0.499	---	---	---	---	---	---	---	---
(Μέγεθος Συμβολαίου: 100 Χρεόγραφα, Φυσική Παράδοση)																	
<b>ΜΟΤΟΡ ΟΪΛ (ΚΟ)</b>				Σεπτέμβριος 2019	24.08	24.14	23.90	23.90	23.90	---	---	---	24.14	---	5	45	200
24	23.5	23.98	-0.08%	Δεκέμβριος 2019	---	---	---	---	24.23	---	---	---	---	---	---	---	---
				Μάρτιος 2020	---	---	---	---	24.35	---	---	---	---	---	---	---	---
				Ιούνιος 2020	---	---	---	---	24.47	---	---	---	---	---	---	---	---
(Μέγεθος Συμβολαίου: 100 Χρεόγραφα, Φυσική Παράδοση)																	
<b>ΜΥΤΙΛΗΝΑΙΟΣ (ΚΟ)</b>				Σεπτέμβριος 2019	10.46	10.78	10.46	10.75	10.75	---	---	---	10.78	---	75	390	10,287
10.7	10.54	10.7	1.04%	Δεκέμβριος 2019	---	---	---	---	10.69	---	---	---	---	---	---	---	---
				Μάρτιος 2020	---	---	---	---	10.74	---	---	---	---	---	---	---	---
				Ιούνιος 2020	---	---	---	---	10.80	---	---	---	---	---	---	---	---

**Σημειώσεις Παραγώγων**

Τις τιμές εκκαθάρισης και τις τελικές ανοικτές θέσεις μπορείτε να τις ανακτήσετε στο ακόλουθο path <http://www.helex.gr/el/web/guest/statistics-end-of-day-derivatives>

Υποκείμενη Αγορά				Αγορά Παραγώγων										Ανοικτές θέσεις			
Ανωτ Τιμή	Κατωτ Τιμή	Τιμή κλεισ.	Μεταβ.	Μήνας Παράδοσης	Άνοιγμα	Ανωτ Τιμή	Κατωτ Τιμή	Τελ Τιμή	Τιμή κλεισ.	Τελευταία ζήτηση	Τελευταία προσφορά	Τιμή Εκκαθάρισης*	Υψηλό ζωής	Χαμηλό ζωής	Πράξεις	Όγκος	Ανοικτές θέσεις
(Μέγεθος Συμβολαίου: 100 Χρεόγραφα, Φυσική Παράδοση)																	
<b>ΟΛΠ (ΚΟ)</b>				Σεπτέμβριος 2019	22.90	22.96	22.80	22.96	22.96	---	---	---	22.96	---	10	17	757
23	22.8	23	0.00%	Δεκέμβριος 2019	22.97	22.97	22.97	22.97	22.97	---	---	---	22.97	---	1	10	---
				Μάρτιος 2020	---	---	---	---	23.33	---	---	---	---	---	---	---	---
				Ιούνιος 2020	---	---	---	---	23.45	---	---	---	---	---	---	---	---
(Μέγεθος Συμβολαίου: 100 Χρεόγραφα, Φυσική Παράδοση)																	
<b>ΟΠΑΠ (ΚΟ)</b>				Σεπτέμβριος 2019	10.11	10.12	10.01	10.02	10.02	---	---	---	10.15	---	83	350	4.917
10.03	9.9	9.9	-1.00%	Δεκέμβριος 2019	---	---	---	---	10.09	---	---	---	---	---	---	---	---
				Μάρτιος 2020	---	---	---	---	10.15	---	---	---	---	---	---	---	---
				Ιούνιος 2020	---	---	---	---	10.20	---	---	---	---	---	---	---	---
(Μέγεθος Συμβολαίου: 100 Χρεόγραφα, Φυσική Παράδοση)																	
<b>ΟΤΕ (ΚΟ)</b>				Σεπτέμβριος 2019	12.66	12.90	12.66	12.86	12.86	---	---	---	12.90	---	55	345	2.775
12.84	12.59	12.84	-1.00%	Δεκέμβριος 2019	---	---	---	---	13.09	---	---	---	---	---	---	---	---
				Μάρτιος 2020	---	---	---	---	13.16	---	---	---	---	---	---	---	---
				Ιούνιος 2020	---	---	---	---	13.22	---	---	---	---	---	---	---	---
(Μέγεθος Συμβολαίου: 100 Χρεόγραφα, Φυσική Παράδοση)																	
<b>ΠΕΙΡΑΙΩΣ ΤΡΑΠΕΖΑ (ΚΟ)</b>				Σεπτέμβριος 2019	3.16	3.23	3.13	3.23	3.23	---	---	---	3.23	---	213	1,890	26.893
3.19	3.12	3.19	2.24%	Δεκέμβριος 2019	---	---	---	---	3.15	---	---	---	---	---	---	---	---
				Μάρτιος 2020	---	---	---	---	3.17	---	---	---	---	---	---	---	---
				Ιούνιος 2020	---	---	---	---	3.18	---	---	---	---	---	---	---	---
(Μέγεθος Συμβολαίου: 100 Χρεόγραφα, Φυσική Παράδοση)																	
<b>ΤΕΡΝΑ ΕΝΕΡΓΕΙΑΚΗ (ΚΟ)</b>				Σεπτέμβριος 2019	7.24	7.49	7.24	7.32	7.32	---	---	---	7.49	---	222	620	4.341
7.45	7.12	7.2	1.12%	Δεκέμβριος 2019	---	---	---	---	7.19	---	---	1.42	---	---	---	---	---
				Μάρτιος 2020	---	---	---	---	7.22	---	---	---	---	---	---	---	---
				Ιούνιος 2020	---	---	---	---	7.26	---	---	---	---	---	---	---	---
(Μέγεθος Συμβολαίου: 100 Χρεόγραφα, Φυσική Παράδοση)																	
<b>ΤΙΤΑΝ (ΚΟ)</b>				Σεπτέμβριος 2019	18.16	18.27	18.01	18.18	18.18	---	---	---	18.51	---	62	145	550
18.34	17.96	18.24	0.66%														
(Μέγεθος Συμβολαίου: 100 Χρεόγραφα, Φυσική Παράδοση)																	
<b>ΤΡΑΠΕΖΑ EUROBANK ERGASIAS (ΚΟ)</b>				Σεπτέμβριος 2019	0.882	0.910	0.881	0.906	0.906	---	---	---	0.910	---	162	2,902	45.264
0.8955	0.8745	0.892	2.06%	Δεκέμβριος 2019	---	---	---	---	0.882	---	---	---	---	---	---	---	---
				Μάρτιος 2020	---	---	---	---	0.887	---	---	---	---	---	---	---	---
				Ιούνιος 2020	---	---	---	---	0.891	---	---	---	---	---	---	---	---

Σημειώσεις Παραγώγων

Τις τιμές εκκαθάρισης και τις τελικές ανοικτές θέσεις μπορείτε να τις ανακτήσετε στο ακόλουθο path <http://www.helex.gr/el/web/guest/statistics-end-of-day-derivatives>







ΔΕΗ (ΚΟ)

(Μέγεθος Συμβολαίου: 100 Χρεόγραφα, Τρόπος Εξάσκησης: Αμερικάνικος, Φυσική Παράδοση)

Τιμή Εξάσκησης	Δικαιώματα Αγοράς												Δικαιώματα Πώλησης																			
	Ιούλιος 2019						Αύγουστος 2019						Λοιποί Μήνες		Ιούλιος 2019						Αύγουστος 2019						Λοιποί Μήνες					
	Άνοιγμα	Ανιγ. Τιμή	Καπιτ. Τιμή	Τελ. Τιμή	Τιμή κλεισ.	Όγκος	Άνοιγ. θέσεις	Άνοιγμα	Ανιγ. Τιμή	Καπιτ. Τιμή	Τελ. Τιμή	Τιμή κλεισ.	Όγκος	Άνοιγ. θέσεις	Όγκος	Άνοιγ. θέσεις	Άνοιγμα	Ανιγ. Τιμή	Καπιτ. Τιμή	Τελ. Τιμή	Τιμή κλεισ.	Όγκος	Άνοιγ. θέσεις	Όγκος	Άνοιγ. θέσεις	Όγκος	Άνοιγ. θέσεις	Τιμή Εξάσκησης				
0.850																													0.009			
0.900	0.000	0.000	0.000	1.44	-	-	0.000	0.000	0.000	1.44	-	-				0.000	0.000	0.000	0.007	-	-	0.000	0.000	0.000	0.002	-	-				0.009	
0.950	0.000	0.000	0.000	1.39	-	-	0.000	0.000	0.000	1.39	-	-				0.000	0.000	0.000	0.001	-	-	0.000	0.000	0.000	0.001	-	-				0.010	
1.000	0.000	0.000	0.000	1.34	-	-	0.000	0.000	0.000	1.34	-	-				0.000	0.000	0.000	0.003	-	-	0.000	0.000	0.000	0.001	-	-				0.010	
1.100	0.000	0.000	0.000	1.24	-	-	0.000	0.000	0.000	1.24	-	-				0.000	0.000	0.000	0.003	-	-	0.000	0.000	0.000	0.001	-	-				0.011	
1.200	0.000	0.000	0.000	1.14	-	-	0.000	0.000	0.000	1.14	-	-				0.000	0.000	0.000	0.001	-	-	0.000	0.000	0.000	0.001	-	-				0.012	
1.300	0.000	0.000	0.000	1.04	-	1	0.000	0.000	0.000	1.04	-	-				0.000	0.000	0.000	0.005	-	-	0.000	0.000	0.000	0.002	-	-				0.013	
1.400	0.000	0.000	0.000	0.941	-	-	0.000	0.000	0.000	0.945	-	-				0.000	0.000	0.000	0.001	-	-	0.000	0.000	0.000	0.001	-	-				0.014	
1.500	0.000	0.000	0.000	0.841	-	-	0.000	0.000	0.000	0.847	-	-				0.000	0.000	0.000	0.001	-	-	0.000	0.000	0.000	0.003	-	-				0.015	
1.600	0.000	0.000	0.000	0.741	-	-	0.000	0.000	0.000	0.750	-	-				0.000	0.000	0.000	0.003	-	-	0.000	0.000	0.000	0.006	-	-				0.016	
1.700	0.000	0.000	0.000	0.642	-	5	0.000	0.000	0.000	0.657	-	-				0.000	0.000	0.000	0.009	-	-	0.000	0.000	0.000	0.013	-	-				0.017	
1.800	0.000	0.000	0.000	0.543	-	50	0.000	0.000	0.000	0.568	-	10				0.000	0.000	0.000	0.002	-	-	0.000	0.000	0.000	0.024	-	-				0.018	
1.900	0.000	0.000	0.000	0.447	-	5	0.000	0.000	0.000	0.485	-	200				0.000	0.000	0.000	0.005	-	-	0.000	0.000	0.000	0.041	-	-				0.019	
2.000	0.000	0.000	0.000	0.356	-	10	0.000	0.000	0.000	0.409	-	72				0.000	0.000	0.000	0.014	-	1	0.000	0.000	0.000	0.064	-	-				0.020	
2.200	0.000	0.000	0.000	0.199	-	255	0.000	0.000	0.000	0.277	-	80				0.000	0.000	0.000	0.057	-	-	0.000	0.000	0.000	0.132	-	-				0.022	
2.400	0.000	0.000	0.000	0.093	-	10	0.000	0.000	0.000	0.180	-	10				0.000	0.000	0.000	0.151	-	-	0.000	0.000	0.000	0.235	-	-				0.024	
2.600	0.000	0.000	0.000	0.035	-	-	0.000	0.000	0.000	0.111	-	-				0.000	0.000	0.000	0.293	-	-	0.300	0.300	0.300	0.300	0.300	6	0				0.026
2.800	0.000	0.000	0.000	0.011	-	-	0.000	0.000	0.000	0.065	-	-				0.000	0.000	0.000	0.469	-	-	0.000	0.000	0.000	0.519	-	-				0.028	
3.000	0.000	0.000	0.000	0.003	-	-	0.000	0.000	0.000	0.036	-	-				0.000	0.000	0.000	0.662	-	-	0.000	0.000	0.000	0.691	-	-				0.030	
3.200	0.000	0.000	0.000	0.001	-	-	0.000	0.000	0.000	0.020	-	-				0.000	0.000	0.000	0.860	-	-	0.000	0.000	0.000	0.875	-	-				0.032	
3.400	0.000	0.000	0.000	0.001	-	-	0.000	0.000	0.000	0.011	-	-				0.000	0.000	0.000	1.06	-	-	0.000	0.000	0.000	1.07	-	-				0.034	
<b>Σύνολο:</b>					0	336					0	372	0	500					0	1		6	11	0	0							
<b>Αριθμός Πράξεων:</b>					0						0		0						0.00			1		0								



ΟΠΑΠ (ΚΟ)

(Μέγεθος Συμβολαίου: 100 Χρεόγραφα, Τρόπος Εξάσκησης: Αμερικάνικος, Φυσική Παράδοση)

Τιμή Εξάσκησης	Δικαιώματα Αγοράς														Δικαιώματα Πώλησης														
	Ιούλιος 2019				Αύγουστος 2019				Λοιποί Μήνες		Ιούλιος 2019				Αύγουστος 2019				Λοιποί Μήνες		Τιμή Εξάσκησης								
	Άνοιγμα	Ανιτ Τιμή	Κατωτ Τιμή	Τελ Τιμή	Τιμή κλεισ.	Όγκος	Ανοικτές θέσεις	Άνοιγμα	Ανιτ Τιμή	Κατωτ Τιμή	Τελ Τιμή	Τιμή κλεισ.	Όγκος	Ανοικτές θέσεις	Όγκος	Ανοικτές θέσεις	Άνοιγμα	Ανιτ Τιμή	Κατωτ Τιμή	Τελ Τιμή		Τιμή κλεισ.	Όγκος	Ανοικτές θέσεις	Όγκος	Ανοικτές θέσεις			
5.600						-	-							-	-													0.056	
6.000						-	-							-	-												0.060		
6.400	0.000	0.000	0.000		3.61	-	-	0.000	0.000	0.000		3.62	-	-	0.000	0.000	0.000		0.001	-	-	0.000	0.000	0.000		0.002	-	-	0.064
6.800	0.000	0.000	0.000		3.21	-	-	0.000	0.000	0.000		3.22	-	-	0.000	0.000	0.000		0.002	-	-	0.000	0.000	0.000		0.002	-	-	0.068
7.200	0.000	0.000	0.000		2.81	-	-	0.000	0.000	0.000		2.82	-	-	0.000	0.000	0.000		0.001	-	-	0.000	0.000	0.000		0.005	-	-	0.072
7.600	0.000	0.000	0.000		2.41	-	-	0.000	0.000	0.000		2.42	-	-	0.000	0.000	0.000		0.001	-	-	0.000	0.000	0.000		0.002	-	-	0.076
8.000	0.000	0.000	0.000		2.01	-	-	0.000	0.000	0.000		2.02	-	-	0.000	0.000	0.000		0.002	-	-	0.000	0.000	0.000		0.001	-	-	0.080
8.400	0.000	0.000	0.000		1.61	-	-	0.000	0.000	0.000		1.62	-	-	0.000	0.000	0.000		0.001	-	-	0.000	0.000	0.000		0.004	-	-	0.084
8.800	0.000	0.000	0.000		1.21	-	-	0.000	0.000	0.000		1.24	-	-	0.000	0.000	0.000		0.001	-	5	0.000	0.000	0.000		0.020	-	-	0.088
9.200	0.000	0.000	0.000		0.821	-	-	0.000	0.000	0.000		0.885	-	-	0.000	0.000	0.000		0.013	-	5	0.000	0.000	0.000		0.063	-	-	0.092
9.600	0.000	0.000	0.000		0.475	-	30	0.000	0.000	0.000		0.580	-	10	0.000	0.000	0.000		0.066	-	-	0.000	0.000	0.000		0.157	-	-	0.096
10.000	0.000	0.000	0.000		0.217	-	15	0.000	0.000	0.000		0.342	-	81	0.000	0.000	0.000		0.209	-	-	0.000	0.000	0.000		0.319	-	-	0.100
11.000	0.000	0.000	0.000		0.009	-	-	0.000	0.000	0.000		0.057	-	2	0.000	0.000	0.000		1.00	-	-	0.000	0.000	0.000		1.04	-	-	0.110
12.000	0.000	0.000	0.000		0.030	-	-	0.000	0.000	0.000		0.005	-	-	0.000	0.000	0.000		2.00	-	-	0.000	0.000	0.000		2.00	-	-	0.120
13.000	0.000	0.000	0.000		0.004	-	-	0.000	0.000	0.000		0.001	-	-	0.000	0.000	0.000		3.00	-	-	0.000	0.000	0.000		3.00	-	-	0.130
14.000	0.000	0.000	0.000		0.001	-	-	0.000	0.000	0.000		0.006	-	-	0.000	0.000	0.000		4.00	-	-	0.000	0.000	0.000		4.00	-	-	0.140
15.000	0.000	0.000	0.000		0.001	-	-	0.000	0.000	0.000		0.001	-	-	0.000	0.000	0.000		5.00	-	-	0.000	0.000	0.000		5.00	-	-	0.150
<b>Σύνολο:</b>						0	45							0	93	0	0				0	10				0	0	0	0
<b>Αριθμός Πράξεων:</b>						0								0		0					0.00					0		0	

ΟΤΕ (ΚΟ)

(Μέγεθος Συμβολαίου: 100 Χρεόγραφα, Τρόπος Εξάσκησης: Αμερικάνικος, Φυσική Παράδοση)

Τιμή Εξάσκησης	Δικαιώματα Αγοράς														Δικαιώματα Πώλησης														Τιμή Εξάσκησης	
	Ιούλιος 2019				Αύγουστος 2019				Λοιποί Μήνες		Ιούλιος 2019				Αύγουστος 2019				Λοιποί Μήνες											
	Άνοιγμα	Ανιγτ Τιμή	Καπιτ Τιμή	Τελ Τιμή	Τιμή κλεισ.	Όγκος	Ανοικτές θέσεις	Άνοιγμα	Ανιγτ Τιμή	Καπιτ Τιμή	Τελ Τιμή	Τιμή κλεισ.	Όγκος	Ανοικτές θέσεις	Όγκος	Ανοικτές θέσεις	Άνοιγμα	Ανιγτ Τιμή	Καπιτ Τιμή	Τελ Τιμή	Τιμή κλεισ.	Όγκος	Ανοικτές θέσεις	Όγκος	Ανοικτές θέσεις					
7.600						-	-							-	-												0.076			
8.000						-	-							-	-												0.080			
8.400	0.000	0.000	0.000		4.58	-	-	0.000	0.000	0.000		4.59	-	-			0.000	0.000	0.000		0.001	-	-	0.000	0.000	0.000	0.001	-	-	0.084
8.800	0.000	0.000	0.000		4.18	-	-	0.000	0.000	0.000		4.19	-	-			0.000	0.000	0.000		0.001	-	-	0.000	0.000	0.000	0.001	-	-	0.088
9.200	0.000	0.000	0.000		3.78	-	-	0.000	0.000	0.000		3.79	-	-			0.000	0.000	0.000		0.001	-	-	0.000	0.000	0.000	0.001	-	-	0.092
9.600	0.000	0.000	0.000		3.38	-	-	0.000	0.000	0.000		3.39	-	-			0.000	0.000	0.000		0.001	-	-	0.000	0.000	0.000	0.005	-	-	0.096
10.000	0.000	0.000	0.000		2.98	-	-	0.000	0.000	0.000		2.99	-	-			0.000	0.000	0.000		0.001	-	-	0.000	0.000	0.000	0.001	-	-	0.100
11.000	0.000	0.000	0.000		1.98	-	-	0.000	0.000	0.000		2.00	-	-			0.000	0.000	0.000		0.001	-	40	0.000	0.000	0.000	0.003	-	-	0.110
12.000	0.000	0.000	0.000		0.995	-	50	0.000	0.000	0.000		1.06	-	-			0.000	0.000	0.000		0.015	-	-	0.000	0.000	0.000	0.061	-	-	0.120
13.000	0.000	0.000	0.000		0.247	-	-	0.000	0.000	0.000		0.374	-	-			0.000	0.000	0.000		0.266	-	-	0.000	0.000	0.000	0.375	-	-	0.130
14.000	0.000	0.000	0.000		0.018	-	-	0.000	0.000	0.000		0.078	-	-			0.000	0.000	0.000		1.04	-	-	0.000	0.000	0.000	1.08	-	-	0.140
15.000	0.000	0.000	0.000		0.001	-	-	0.000	0.000	0.000		0.009	-	-			0.000	0.000	0.000		2.03	-	-	0.000	0.000	0.000	2.03	-	-	0.150
16.000	0.000	0.000	0.000		0.001	-	-	0.000	0.000	0.000		0.001	-	-			0.000	0.000	0.000		3.03	-	-	0.000	0.000	0.000	3.03	-	-	0.160
17.000	0.000	0.000	0.000		0.001	-	-	0.000	0.000	0.000		0.001	-	-			0.000	0.000	0.000		4.03	-	-	0.000	0.000	0.000	4.03	-	-	0.170
18.000	0.000	0.000	0.000		0.001	-	-	0.000	0.000	0.000		0.001	-	-			0.000	0.000	0.000		5.03	-	-	0.000	0.000	0.000	5.03	-	-	0.180
<b>Σύνολο:</b>						0	50						0	0	0	0					0	40				0	0	0	0	
<b>Αριθμός Πράξεων:</b>						0						0		0							0.00					0		0		

ΠΕΙΡΑΙΩΣ ΤΡΑΠΕΖΑ (ΚΟ)

(Μέγεθος Συμβολαίου: 100 Χρεόγραφα, Τρόπος Εξάσκησης: Αμερικάνικος, Φυσική Παράδοση)

Τιμή Εξάσκησης	Δικαιώματα Αγοράς														Δικαιώματα Πώλησης																			
	Ιούλιος 2019							Αύγουστος 2019							Λοιποί Μήνες		Ιούλιος 2019							Αύγουστος 2019							Λοιποί Μήνες		Τιμή Εξάσκησης	
	Ανοιγμα	Ανιτ Τιμή	Κατωτ Τιμή	Τελ Τιμή	Τιμή κλεισ.	Όγκος	Ανοικτές θέσεις	Ανοιγμα	Ανιτ Τιμή	Κατωτ Τιμή	Τελ Τιμή	Τιμή κλεισ.	Όγκος	Ανοικτές θέσεις	Όγκος	Ανοικτές θέσεις	Ανοιγμα	Ανιτ Τιμή	Κατωτ Τιμή	Τελ Τιμή	Τιμή κλεισ.	Όγκος	Ανοικτές θέσεις	Ανοιγμα	Ανιτ Τιμή	Κατωτ Τιμή	Τελ Τιμή	Τιμή κλεισ.	Όγκος	Ανοικτές θέσεις	Όγκος	Ανοικτές θέσεις		
0.300						-	-							-	-																			
0.350						-	-							-	-																			0.004
0.400						-	-							-	-																			0.004
0.450						-	-							-	-																			0.005
0.500						-	-							-	-																			0.005
0.550						-	-							-	-																			0.006
0.600						-	-							-	-																			0.006
0.650						-	-							-	-																			0.007
0.700						-	-							-	-																			0.007
0.750						-	-							-	-																			0.008
0.800						-	-							-	-																			0.008
0.850						-	-							-	-																			0.009
0.900						-	-							-	-																			0.009
0.950	0.000	0.000	0.000		2.17	-	-	0.000	0.000	0.000		2.17	-	-			0.000	0.000	0.000		0.003	-	-			0.000	0.000	0.000		0.003	-	-	0.010	
1.000	0.000	0.000	0.000		2.12	-	-	0.000	0.000	0.000		2.12	-	-			0.000	0.000	0.000		0.005	-	-			0.000	0.000	0.000		0.005	-	-	0.010	
1.100	0.000	0.000	0.000		2.02	-	-	0.000	0.000	0.000		2.02	-	-			0.000	0.000	0.000		0.001	-	-			0.000	0.000	0.000		0.001	-	-	0.011	
1.200	0.000	0.000	0.000		1.92	-	-	0.000	0.000	0.000		1.92	-	-			0.000	0.000	0.000		0.001	-	-			0.000	0.000	0.000		0.001	-	-	0.012	
1.300	0.000	0.000	0.000		1.82	-	-	0.000	0.000	0.000		1.82	-	-			0.000	0.000	0.000		0.001	-	-			0.000	0.000	0.000		0.001	-	-	0.013	
1.400	0.000	0.000	0.000		1.72	-	25	0.000	0.000	0.000		1.72	-	-			0.000	0.000	0.000		0.002	-	20			0.000	0.000	0.000		0.002	-	-	0.014	
1.500	0.000	0.000	0.000		1.62	-	-	0.000	0.000	0.000		1.62	-	-			0.000	0.000	0.000		0.001	-	-			0.000	0.000	0.000		0.001	-	-	0.015	
1.600	0.000	0.000	0.000		1.52	-	-	0.000	0.000	0.000		1.52	-	-			0.000	0.000	0.000		0.001	-	-			0.000	0.000	0.000		0.001	-	-	0.016	
1.700	0.000	0.000	0.000		1.42	-	-	0.000	0.000	0.000		1.42	-	-			0.000	0.000	0.000		0.003	-	-			0.000	0.000	0.000		0.001	-	-	0.017	
1.800	0.000	0.000	0.000		1.32	-	-	0.000	0.000	0.000		1.33	-	-			0.000	0.000	0.000		0.001	-	-			0.000	0.000	0.000		0.001	-	-	0.018	
1.900	0.000	0.000	0.000		1.22	-	-	0.000	0.000	0.000		1.23	-	-			0.000	0.000	0.000		0.001	-	-			0.000	0.000	0.000		0.002	-	-	0.019	
2.000	0.000	0.000	0.000		1.12	-	-	0.000	0.000	0.000		1.13	-	-			0.000	0.000	0.000		0.001	-	-			0.000	0.000	0.000		0.004	-	-	0.020	
2.200	0.000	0.000	0.000		0.922	-	-	0.000	0.000	0.000		0.939	-	-			0.000	0.000	0.000		0.002	-	-			0.000	0.000	0.000		0.013	-	-	0.022	
2.400	0.000	0.000	0.000		0.725	-	35	0.000	0.000	0.000		0.759	-	-			0.000	0.000	0.000		0.003	-	-			0.000	0.000	0.000		0.033	-	-	0.024	
2.600	0.000	0.000	0.000		0.537	-	-	0.000	0.000	0.000		0.595	-	-			0.000	0.000	0.000		0.015	-	-			0.000	0.000	0.000		0.069	-	-	0.026	
2.800	0.000	0.000	0.000		0.368	-	10	0.000	0.000	0.000		0.454	-	-			0.000	0.000	0.000		0.046	-	2			0.000	0.000	0.000		0.128	-	-	0.028	
3.000	0.300	0.300	0.300	0.300	0.300	50	43	0.000	0.000	0.000		0.337	-	3			0.000	0.000	0.000		0.108	-	-			0.000	0.000	0.000		0.210	-	-	0.030	
3.200	0.000	0.000	0.000		0.133	-	5	0.000	0.000	0.000		0.242	-	10			0.000	0.000	0.000		0.210	-	-			0.000	0.000	0.000		0.315	-	-	0.032	
3.400	0.000	0.000	0.000		0.069	-	60	0.000	0.000	0.000		0.170	-	40			0.000	0.000	0.000		0.347	-	-			0.000	0.000	0.000		0.443	-	-	0.034	
3.600	0.000	0.000	0.000		0.033	-	-	0.000	0.000	0.000		0.116	-	-			0.000	0.000	0.000		0.510	-	-			0.000	0.000	0.000		0.589	-	-	0.036	
3.800	0.000	0.000	0.000		0.014	-	-	0.000	0.000	0.000		0.077	-	-			0.000	0.000	0.000		0.692	-	-			0.000	0.000	0.000		0.750	-	-	0.038	
4.000	0.000	0.000	0.000		0.006	-	-	0.000	0.000	0.000		0.050	-	-			0.000	0.000	0.000		0.884	-	-			0.000	0.000	0.000		0.923	-	-	0.040	
4.400	0.000	0.000	0.000		0.001	-	-	0.000	0.000	0.000		0.021	-	-			0.000	0.000	0.000		1.28	-	-			0.000	0.000	0.000		1.29	-	-	0.044	

**ΠΕΙΡΑΙΩΣ ΤΡΑΠΕΖΑ (ΚΟ)**

(Μέγεθος Συμβολαίου: 100 Χρεόγραφα, Τρόπος Εξάσκησης: Αμερικάνικος, Φυσική Παράδοση)

Τιμή Εξάσκησης	Δικαιώματα Αγοράς														Δικαιώματα Πώλησης																				
	Ιούλιος 2019				Αύγουστος 2019				Λοιποί Μήνες		Ιούλιος 2019				Αύγουστος 2019				Λοιποί Μήνες		Τιμή Εξάσκησης														
	Άνοιγμα	Ανιψ. Τιμή	Καπιτ. Τιμή	Τελ. Τιμή	Τιμή κλεισ.	Όγκος	Ανοικτές θέσεις	Άνοιγμα	Ανιψ. Τιμή	Καπιτ. Τιμή	Τελ. Τιμή	Τιμή κλεισ.	Όγκος	Ανοικτές θέσεις	Όγκος	Ανοικτές θέσεις	Άνοιγμα	Ανιψ. Τιμή	Καπιτ. Τιμή	Τελ. Τιμή		Τιμή κλεισ.	Όγκος	Ανοικτές θέσεις	Όγκος	Ανοικτές θέσεις									
Σύνολα:						50	178							0	53	0	0								50	22							0	0	0
Αριθμός Πράξεων:							3							0			0							0.00								0			0

Προϊόν Δανεισμού	Υποκείμενος Τίτλος	Πολυμερείς Συναλλαγές[1]					Διμερείς Συναλλαγές[2]		Δανεισμός Τίτλων μέσω ΟΤC[3]
		Ανοιχτές θέσεις[5]	Προσφερόμενη ποσότητα	Μ.Σ.Τ[4]	Όγκος συναλλαγών	Μ.Σ.Τ[4]	Όγκος συναλλαγών	Μ.Σ.Τ[4]	Όγκος συναλλαγών
ALPHABOR	ALPHA BANK (ΚΟ)	5,000	---	---	---	---	---	---	36,960,818
TATTBOR	ATTICA BANK A.T.E. (ΚΟ)	22,480	---	---	---	---	---	---	370
CENERBOR	CENERGY HOLDINGS (ΚΑ)	---	---	---	---	---	---	---	---
EEEBOR	COCA-COLA HBC AG (ΚΟ)	---	---	---	---	---	---	---	70,546
FFGRPBOR	FOLLI-FOLLIE (ΚΟ)	---	---	---	---	---	---	---	1,331,265
FOYRKBOR	FOURLIS ΣΥΜΜΕΤΟΧΩΝ (ΚΟ)	---	---	---	---	200	0.01%	---	60,646
INTRKBOR	INTRACOM HOLDINGS (ΚΟ)	3,000	---	---	---	---	---	---	---
BELABOR	JUMBO (ΚΟ)	---	---	---	---	---	---	---	77,208
LAMDABOR	LAMDA DEVELOPMENT(ΚΟ)	---	---	---	---	---	---	---	5,000
MIGBOR	MARFIN INVESTMENT GROUP (ΚΟ)	---	---	---	---	---	---	---	744,474
QUALBOR	QUALITY & RELIABILITY (ΚΟ)	---	---	---	---	---	---	---	---
VIORBOR	VIOTALCO SA/NV (ΚΑ)	---	---	---	---	---	---	---	---
ADMIEBOR	ΑΔΜΗΕ ΣΥΜΜΕΤΟΧΩΝ Α.Ε. (ΚΟ)	---	---	---	---	---	---	---	62,370
AEGNBOR	ΑΕΡΟΠΟΡΙΑ ΑΙΓΑΙΟΥ (ΚΟ)	---	---	---	---	---	---	---	6,592
ALMYBOR	ΑΛΟΥΜΥΛ (ΚΟ)	---	---	---	---	---	---	---	---
GEKTERNABOR	ΓΕΚ ΤΕΡΝΑ (ΚΟ)	---	---	---	---	---	---	---	24,493
PPCBOR	ΔΕΗ (ΚΟ)	---	---	---	---	---	---	---	6,888,692
ETEBOB	ΕΘΝΙΚΗ ΤΡΑΠΕΖΑ (ΚΟ)	---	---	---	---	---	---	---	30,200,300
ELLAKTORBOR	ΕΛΛΑΚΤΩΡ (ΚΟ)	26,820	---	---	---	---	---	---	1,898
EXAEBOR	ΕΛΛΗΝ. ΧΡΗΜΑΤΙΣΤΗΡΙΑ Χ.Α. (ΚΟ)	---	---	---	---	---	---	---	123,565
ELPEBOR	ΕΛΛΗΝΙΚΑ ΠΕΤΡΕΛΑΙΑ (ΚΟ)	500	---	---	---	---	---	---	53,580
EYDARBOR	ΕΥΔΑΠ (ΚΟ)	---	---	---	---	---	---	---	104,781
INLOTBOR	ΙΝΤΡΑΛΟΤ (ΚΟ)	---	---	---	---	---	---	---	294,512
MOHBOR	ΜΟΤΟΡ ΟΙΛ (ΚΟ)	1,500	---	---	---	---	---	---	43,134
MYTILBOR	ΜΥΤΙΛΗΝΑΙΟΣ (ΚΟ)	---	---	---	---	---	---	---	26,742
PRABOR	ΟΛΠ (ΚΟ)	---	---	---	---	---	---	---	2,901
OPARBOR	ΟΠΑΠ (ΚΟ)	---	---	---	---	4,400	0.01%	---	1,280,256
HTOBOR	ΟΤΕ (ΚΟ)	3,318	---	---	---	---	---	---	522,090
TREIRBOR	ΠΕΙΡΑΙΩΣ ΤΡΑΠΕΖΑ (ΚΟ)	---	---	---	---	---	---	---	24,188,196
PLAISBOR	ΠΛΑΙΣΙΟ COMPUTERS (ΚΟ)	---	---	---	---	---	---	---	---
SARBOR	ΣΑΡΑΝΤΗΣ ΓΡ. (ΚΟ)	1,500	---	---	---	---	---	---	35,722

Σημειώσεις Προϊόντων Δανεισμού

[1] - Πολυμερείς Συμβάσεις Δανειοδοσίας των μεθόδων 8-1, 8-2 και 8-3-3 (σύμφ. Με Αποφ.17 ΔΣ του Χρηματιστηρίου).

[2] - Διμερείς Συμβάσεις Δανειοδοσίας των μεθόδων 8-3-1 και 8-3-2 (σύμφ. Με Αποφ. 20 ΔΣ του Χρηματιστηρίου).

[3] - Τα στοιχεία Συναλλαγές Δανεισμού Τίτλων μέσω ΟΤC δηλώνονται από τους χειριστές ΣΑΤ και αφορούν τις ποσότητες που έχουν καταγραφεί στο ΣΑΤ έως και τη προηγούμενη εργάσιμη ημέρα.

[4] - Μ.Σ.Τ.: - Μέση Σταθμισμένη Τιμή (ως προς τα τεμάχια)

[5] - Τα στοιχεία αφορούν σε ανοιχτές θέσεις πριν την έναρξη της συνεδρίασης

Προϊόν Δανεισμού	Υποκείμενος Τίτλος	Πολυμερείς Συναλλαγές[1]					Διμερείς Συναλλαγές[2]		Δανεισμός Τίτλων μέσω ΟΤC[3]
		Ανοιχτές θέσεις[5]	Προσφερόμενη ποσότητα	Μ.Σ.Τ[4]	Όγκος συναλλαγών	Μ.Σ.Τ[4]	Όγκος συναλλαγών	Μ.Σ.Τ[4]	Όγκος συναλλαγών
TENERGYBOR	ΤΕΡΝΑ ΕΝΕΡΓΕΙΑΚΗ (ΚΟ)	---	---	---	---	---	---	---	19,403
TITKBOR	ΤΙΤΑΝ (ΚΟ)	---	---	---	---	---	---	---	20,166
EUROBBOR	ΤΡΑΠΕΖΑ EUROBANK ERGASIAS (ΚΟ)	565,977	---	---	4,000	2.65%	49,500	0.01%	77,755,084

**Σημειώσεις Προϊόντων Δανεισμού**

[1] - Πολυμερείς Συμβάσεις Δανειοδοσίας των μεθόδων 8-1, 8-2 και 8-3-3 (σύμφ. Με Αποφ.17 ΔΣ του Χρηματιστηρίου).

[2] - Διμερείς Συμβάσεις Δανειοδοσίας των μεθόδων 8-3-1 και 8-3-2 (σύμφ. Με Αποφ. 20 ΔΣ του Χρηματιστηρίου).

[3] - Τα στοιχεία Συναλλαγές Δανεισμού Τίτλων μέσω ΟΤC δηλώνονται από τους χειριστές ΣΑΤ και αφορούν τις ποσότητες που έχουν καταγραφεί στο ΣΑΤ έως και τη προηγούμενη εργάσιμη ημέρα.

[4] - Μ.Σ.Τ.: - Μέση Σταθμισμένη Τιμή (ως προς τα τεμάχια)

[5] - Τα στοιχεία αφορούν σε ανοιχτές θέσεις πριν την έναρξη της συνεδρίασης



**Κωδικό και ονομασίες Κλάδων Οικονομικής Δραστηριότητας του Χρηματιστηρίου Αθηνών**

12003 - Διαπραγματεύσιμα Αμοιβαία Κεφάλαια	10101010 Υπηρεσίες Ηλεκτρονικών Υπολογιστών
10101015 Λογισμικό	10102030 Υλικό Υπολογιστών
15101010 Εξοπλισμός Τηλεπικοινωνιών	15102015 Υπηρεσίες Τηλεπικοινωνιών
20101010 Υγειονομικές Μονάδες	20101025 Υπηρεσίες Υγείας
20102010 Ιατρικός Εξοπλισμός	20103015 Φαρμακευτικά Προϊόντα
30101010 Τράπεζες	30202000 Διαφοροποιημένες Χρηματοοικονομικές Υπηρεσίες
30202010 Διαχείριση Κεφαλαίων & Θεματοφύλακες	30202015 Επενδυτικές Υπηρεσίες
30302010 Γενικές Ασφάλειες	30302015 Μεσίτες Ασφαλίσεων
35101010 Συμμετοχές & Ανάπτυξη Ακίνητης Περιουσίας	35101015 Υπηρεσίες Ακίνητης Περιουσίας
35102000 Διαφοροποιημένες Α.Ε.Ε.Α.Π.	35102030 Α.Ε.Ε.Α.Π. Επαγγελματικών Χώρων
40201040 Υπηρεσίες Ενοικίασης και Χρηματοδοτικής Μίσθωσης	40202010 Κατασκευή Κατοικιών
40202015 Έπιπλα	40202020 Οικιακές Συσκευές
40203040 Ηλεκτρονική Ψυχαγωγία	40203045 Παιχνίδια
40204020 Ρούχα και Αξεσουάρ	40301010 Ψυχαγωγία
40301030 Εκδόσεις	40301035 Ραδιοτηλεοπτικοί Φορείς
40401010 Διαφοροποιημένοι Έμποροι	40401020 Εμπόριο Ενδυμάτων
40401025 Εμπόριο Προϊόντων Οικιακής Βελτίωσης	40401030 Εξειδικευμένο Λιανικό Εμπόριο
40501010 Αεροπορικές Εταιρείες	40501015 Ταξίδια & Τουρισμός
40501020 Τυχερά Παιχνίδια	40501025 Ξενοδοχεία & Πανσιόν
45101015 Απόσταξη & Οινοπαραγωγή	45101020 Αναψυκτικά
45102010 Γεωργεία, Αλιεία, Εκτροφή και Φυτείες	45102020 Τρόφιμα
45103010 Καπνός	45201010 Λιανικό & Χονδρικό Εμπόριο Τροφίμων
45201020 Είδη Προσωπικής Φροντίδας	50101010 Κατασκευές
50101030 Τσιμέντα	50101035 Άλλα Οικοδομικά Υλικά
50202010 Ηλεκτρικά Εξαρτήματα	50203000 Διαφοροποιημένες Βιομηχανίες
50203015 Πλαστικά	50203030 Υλικά Συσκευασίας
50204000 Μηχανήματα Βιομηχανικού Εξοπλισμού	50204020 Μηχανήματα Κατασκευών
50205010 Προμηθευτές Βιομηχανίας	50205020 Υποστηρικτικές Υπηρεσίες προς Επιχειρήσεις
50205030 Υπηρεσίες Μαζικής Εκτύπωσης	50206015 Εμπορικά Οχήματα & Ανταλλακτικά
50206030 Θαλάσσιες Μεταφορές	50206060 Υπηρεσίες Μεταφορών
55101000 Διαφοροποιημένα Υλικά	55101020 Κλωστοϋφαντουργικά Προϊόντα
55102000 Ορυχεία	55102010 Σίδηρος & Χάλυβας
55102015 Μεταλλουργία	55102035 Αλουμίνιο
60101000 Καθετοποιημένες Εταιρ. Πετρελαίου & Φυσικού Αερίου	60101020 Διυλιστήρια & Εμπορία Πετρελαιοειδών
65101010 Εναλλακτική Ηλεκτρική Ενέργεια	65101015 Συμβατική Ηλεκτρική Ενέργεια
65102030 Ύδρευση	



**ATHEX**  
Athens Stock Exchange

Λεωφ. Αθηνών 110 104 42 Αθήνα  
110, Athinon Ave. GR 104 42 Athens  
tel. (+30)210-33.66.800, fax (+30)210-33.66.101  
[www.athexgroup.gr](http://www.athexgroup.gr)