

19

**Ημερήσιο Δελτίο
Συναλλακτικής Δραστηριότητας**

Daily Official List
of Trading Activity

Τετάρτη, 3 Ιουλίου, 2019

Έτος: 140 Αύξων Αριθμός Συνεδρίασης: 123



ATHEXGROUP
Athens Exchange Group

Αποποίηση Ευθύνης:

Η εταιρεία Ελληνικά Χρηματιστήρια-Χρηματιστήριο Αθηνών Ανώνυμη Εταιρεία Συμμετοχών καταβάλλει κάθε δυνατή προσπάθεια ώστε να διασφαλίσει ότι οι πληροφορίες και τα λοιπά στοιχεία που εμφανίζονται στο Ημερήσιο Δελτίο Τιμών (Η.Δ.Τ.) είναι ορθά και πλήρη αλλά δεν έχει καμία ευθύνη για ενδεχόμενο λάθος ή παράλειψη στοιχείων και / ή ευθύνη σχετικά με την ακρίβεια, αξιοπιστία, επικαιροποίηση και πληρότητα των παραπάνω πληροφοριών και στοιχείων ή ευθύνη προερχόμενη άμεσα ή έμμεσα από την χρήση των παραπάνω πληροφοριών.

Η Εταιρία δεν έχει καμία ευθύνη για την ακρίβεια των στοιχείων που περιλαμβάνονται στις ανακοινώσεις των εισηγμένων εταιρειών. Πιθανές προσβολές δικαιωμάτων τρίτων από το περιεχόμενο των ανακοινώσεων συνιστούν αποκλειστική ευθύνη του αποστολέα των ανακοινώσεων.

Όλα τα αναγραφόμενα στο Η.Δ.Τ. στοιχεία παρέχονται μόνο για τους σκοπούς της πληροφόρησης και δεν συνιστούν παροχή επενδυτικών συμβουλών ή πρόσκληση για επένδυση σε κινητές αξίες που διαπραγματεύονται στο Χρηματιστήριο Αθηνών.

Αναγνωρίζεται και συμφωνείται ότι όλα τα δικαιώματα επί των πληροφοριών που εμφανίζονται στο Η.Δ.Τ. θα αποτελούν κυριότητα της εταιρίας και οποιοδήποτε άλλο δικαίωμα συμπεριλαμβανομένου του δικαιώματος πνευματικής ιδιοκτησίας, σήματος κλπ. ανήκουν στο Χρηματιστήριο Αθηνών.

Τα ανωτέρω στοιχεία αποτελούν ιδιοκτησία της Εταιρίας και προστατεύονται σύμφωνα με τις διατάξεις περί πνευματικής ιδιοκτησίας. Απαγορεύεται α) η με οποιοδήποτε τρόπο ή μέσο αναπαραγωγή, αναδημοσίευση, τροποποίηση, αντιγραφή, πώληση, μετάδοση ή διανομή του συνόλου ή μέρους τους, χωρίς αναφορά στην πηγή και β) η εμπορική εκμετάλλευση των στοιχείων από τρίτους.

Η Εταιρία δεν φέρει καμία ευθύνη προερχόμενη άμεσα ή έμμεσα από χρήση ή τυχόν αλλοίωση των ανωτέρω στοιχείων όταν αυτά χρησιμοποιούνται από

Ελληνικά Χρηματιστήρια - Χρηματιστήριο Αθηνών Α.Ε. Συμμετοχών

Λεωφόρος Αθηνών 110, 10442 Αθήνα, Τηλ: (210) 33.66.800, Fax: (210) 32.13.938

www.athexgroup.gr

Χρηματιστηριακό Κέντρο Θεσσαλονίκης

Κατούνη 16-18, Θεσ/νίκη 546 25, Τηλ: (2310) 567.667, Fax: (2310) 530.455

Συνεγγυητικό Κεφάλαιο Εξασφάλισης Επενδυτικών Υπηρεσιών

Φειδίου 14-16, Αθήνα 106 78, Τηλ: (210) 33.04.682, Fax: (210) 33.04.155

Επιτροπή Κεφαλαιαγοράς

Κολοκοτρώνη 1 & Σταδίου 1, Αθήνα 105 62, Τηλ: (210) 33.77.100, Fax: (210) 33.77.173

Πίνακας Περιεχομένων

Ενότητα 1: Στατιστικά Στοιχεία Χρεογράφων, Παραγώγων και Δανεισμού

- Οι Αγορές Χρεογράφων Παραγώγων Δανεισμού
- Χρηματιστηριακοί Δείκτες
- Αναλυτικά Στοιχεία Συναλλαγών Αγοράς Χρεογράφων
- Στοιχεία Συναλλαγών Κλάδων Χρηματιστηρίου Αθηνών & Χρηματοοικονομικών Προϊόντων (Δ.Α.Κ.)
- Οι 10 Μετοχές με τη μεγαλύτερη Άνοδο & Πτώση
- Αναλυτικά Στοιχεία Συναλλαγών Αγοράς Παραγώγων

Ενότητα 2: Αναλυτικά Στοιχεία Συναλλαγών Χρεογράφων

- Αναλυτικά Στοιχεία Συναλλαγών Χρεογράφων
- Σημειώσεις Χρεογράφων

Ενότητα 3: Στοιχεία Συναλλαγών Χρεογράφων

- Στοιχεία Συναλλαγών Πακέτων
- Στοιχεία Συναλλαγών Δικαιωμάτων

- Στοιχεία Δανεισμού Τίτλων
- Στοιχεία Συναλλαγών Εκποιήσεων
- Στοιχεία Συναλλαγών Εκποιήσεων Ενσώματων Ονομαστικών Μετοχών
- Στοιχεία Ενεργητικού Διαπραγματεύσιμων Αμοιβαίων Κεφαλαίων (Δ.Α.Κ.)
- Χαρακτηριστικά Διαπραγματεύσιμων Αμοιβαίων Κεφαλαίων (Δ.Α.Κ.)

Ενότητα 4: Ανακοινώσεις

Ενότητα 5: Ομόλογα Διαπραγματεύσιμα στην Αγορά Αξιών Σταθερού Εισοδήματος

- Ομολογιακά Δάνεια Επιχειρήσεων – Οργανωμένη Αγορά (Μετατρέψιμα)
- Ομολογιακά Δάνεια Επιχειρήσεων – Οργανωμένη Αγορά (Μη Μετατρέψιμα)
- Ομόλογα Ελληνικού Δημοσίου
- Έντοκα Γραμμάτια & Zero Coupon Ομόλογα Ελληνικού Δημοσίου
- Ομόλογα Ελληνικού Δημοσίου Διαπραγματεύσιμα με τη Μέθοδο Εκφώνησης - Αντιφώνησης
- Ομόλογα Κρατικών Τραπεζών

Ενότητα 6: Πρόσθετα Στοιχεία Ενημέρωσης

- Πίνακας Μελών Χρηματιστηρίου Αθηνών και Μελών ΕΤ.ΕΚ.
- Πίνακας Μετοχών Υπό Ειδική Διαπραγμάτευση
- Γνωστοποιήσεις Συναλλαγών - Κατάλογος Υπόχρεων Προσώπων

Ενότητα 7: Αναλυτικά Στοιχεία Συναλλαγών Αγοράς Παραγώγων

- Συμβόλαια Μελλοντικής Εκπλήρωσης σε Δείκτες
- Συμβόλαια Μελλοντικής Εκπλήρωσης σε Μετοχές
- Δικαιώματα Προαίρεσης σε Δείκτες
- Δικαιώματα Προαίρεσης σε Μετοχές
- Στοιχεία Συναλλαγών Προϊόντων Δανεισμού

Παράρτημα Α: Κωδικοί και ονομασίες Κλάδων Οικονομικής Δραστηριότητας του Χρηματιστηρίου Αθηνών

Οι Αγορές Χρεογράφων Παραγώγων Δανεισμού

Γενικός Δείκτης Τιμών και Αξία Συναλλαγών Μετοχών και Παραγώγων

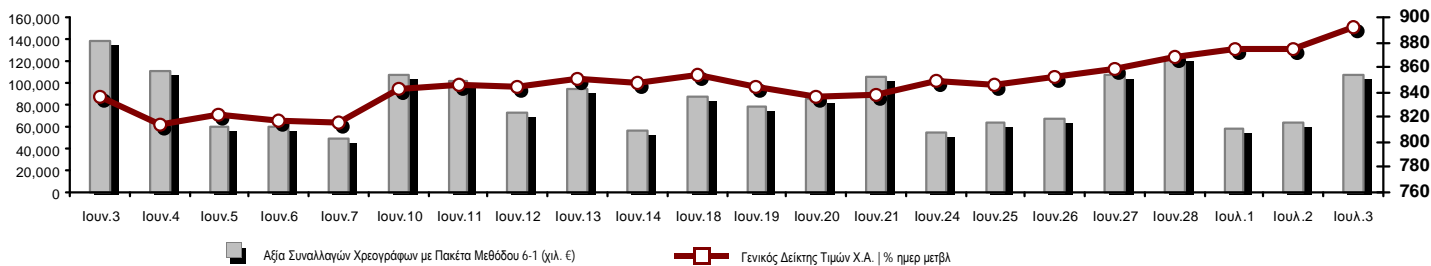

Κεφαλαιοποίηση Χ.Α. (εκατ €) **:	60,392.85		Συνολικές Ανοικτές Θέσεις σε Παράγωγα	420,613
Ημερήσια μεταβολή: εκατ. € %	1,015.88	1.71%	Ανοικτές θέσεις σε ΣΜΕ επί Δεικτών % ημερ μετβλ	16,549 0.86%
Μέση ετήσια Κεφ/ποίηση: εκατ. € % Μετβλ. Μέση προηγ. έτος	51,423.43	-1.35%	Ανοικτές θέσεις σε ΣΜΕ επί μετοχών % ημερ μετβλ	396,787 -0.78%
Γενικός Δείκτης Τιμών Χ.Α. % ημερ μετβλ	891.31	1.93%	Ανοικτές θέσεις σε Δικαιώματα επί Δεικτών % ημερ μετβλ	5,058 -0.53%
Κεφαλαιοποίηση Γενικού Δείκτη (εκατ. €)	55,433.34		Ανοικτές θέσεις σε Δικαιώματα επί μετοχών % ημερ μετβλ	2,219 0.00%
Ημερήσια μεταβολή (εκατ. €)	962.68			
Αξία Συναλλαγών Χρεογράφων με Πακέτα Μεθόδου 6-1 (χιλ. €)	107,446.32		Πλήθος Συμβολαίων Παραγώγων:	36,200
Ημερήσια μεταβολή: %	44,117.33	69.66%	Ημερήσια μεταβολή: τμχ %	7,951 28.15%
Μέση Αξία Συν/γών ΥτD: χιλ. € % Μετβλ Μέση προηγ. έτος	65,988.76	20.15%	Μέσος Όγκος Συμβ. ΥτD: % Μετβλ Μέσο προηγ. Έτος	46,612 -16.78%
Αξία Συναλλαγών Πακέτων Μεθόδου 6-1 (χιλ. €)	9,597.96		Πλήθος Πράξεων Παραγώγων:	3,529
Αξία Συναλλαγών Πακέτων Μεθόδου 6-2 & 6-3 (χιλ. €)	33.52		Ημερήσια μεταβολή: πλήθος %	1,480 72.23%
Αξία Συναλλαγών Ομολόγων (χιλ.€)	961.52		Μέσο Πλήθος Πράξεων ΥτD: % Μετβλ Μέσο προηγ. Έτος	3,002 10.72%
Όγκος Συναλλαγών Χρεογράφων με Πακέτα Μεθόδου 6-1 (χιλ. Τμχ)	42,475.11		Συνολικές Ανοικτές Θέσεις σε Δανεισμό	630,214
Ημερήσια μεταβολή: χιλ. τμχ %	11,391.84	36.65%	Ημερήσια μεταβολή: τμχ %	445,237 240.70%
Μέσος Όγκος Συν/γών ΥτD: % Μετβλ Μέσο προηγ. Έτος	35,754.12	-3.76%	Πλήθος Συναλλαγών Δανεισμού (Πολυμερής/Διμερής)	0
Όγκος Συναλλαγών Πακέτων Μεθόδου 6-1 (χιλ. Τεμάχια)	4,988.51		Ημερήσια μεταβολή: τμχ %	-546,668
Όγκος Συναλλαγών Πακέτων Μεθόδου 6-2 & 6-3 (χιλ. Τεμάχια)	14.00		Πλήθος Πολυμερών Συναλλαγών	0
Όγκος Συναλλαγών Ομολόγων	937,000		Πλήθος Διμερών Συναλλαγών	0
Πλήθος Πράξεων Χρεογράφων με Πακέτα Μεθόδου 6-1	49,356		Πλήθος Πράξεων Δανεισμού:	0
Ημερήσια μεταβολή: πλήθος %	15,204	44.52%	Ημερήσια μεταβολή: %	-14
Μέσο Πλήθος Πράξεων ΥτD: % Μετβλ Μέσο προηγ. Έτος	26,517	30.43%	Πλήθος Πράξεων Πολυμερών Συναλλαγών	0
Πλήθος πακέτων Μεθόδου 6-1	11		Πλήθος Πράξεων Διμερών Συναλλαγών	0
Πλήθος πακέτων Μεθόδου 6-2 & 6-3	2			
Πλήθος συναλλαγών Ομολόγων	54			

Κεφαλαιοποίηση Χ.Α. (εκατ €) **

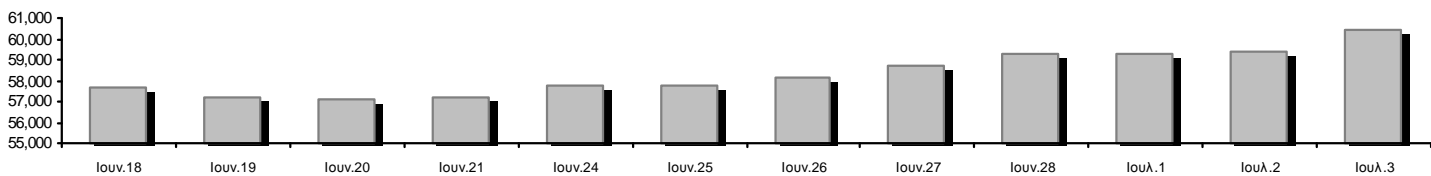

Ημερήσια Διακύμανση Γενικού Δείκτη Τιμών Χρηματιστηρίου Αθηνών

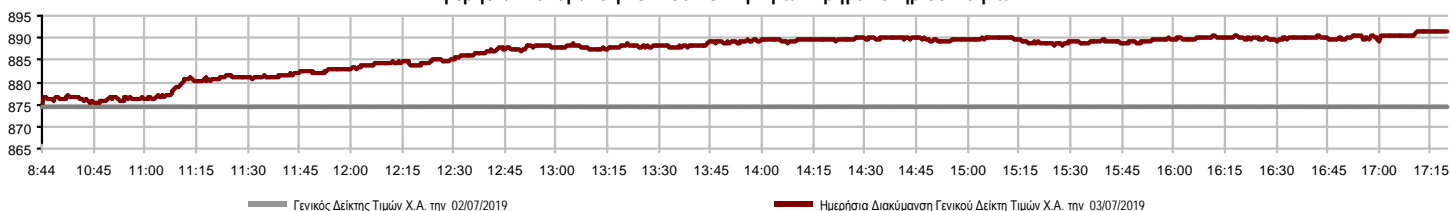

Χρηματιστηριακοί Δείκτες

Όνομασία Δείκτη	03/07/2019	02/07/2019	Δ μον.	Δ %	Κατώτερη	Ανώτερη	Κατ.έτους	Ανωτ.έτους	Ετησ. μεταβ.
Γενικός Δείκτης Τιμών Χ.Α.	891.31 #	874.47	16.84	1.93%	874.47	891.31	600.12	891.31	45.33% #
FTSE/X.A. Large Cap	2,269.70 #	2,227.68	42.02	1.89%	2,227.68	2,270.46	1,580.73	2,270.46	41.12% #
FTSE/X.A. Mid Cap	1,360.42 #	1,350.56	9.86	0.73%	1,349.96	1,367.62	945.49	1,367.62	39.52% #
FTSE/X.A.-Χ.Α.Κ. Τραπεζικός Δείκτης	618.48 #	607.19	11.29	1.86%	605.26	624.01	275.15	624.01	85.87% #
FTSE/X.A. Διεθνούς Δραστηριοποίησης Plus	2,400.36 #	2,341.35	59.01	2.52%	2,341.35	2,403.08	1,947.04	2,403.08	20.35% #
FTSE/X.A. Διεθνούς Δραστηριοποίησης	2,469.08 #	2,421.86	47.22	1.95%	2,420.62	2,469.08	1,866.67	2,469.08	30.13% #
FTSE/X.A. Mid & Small Cap Θεμελιωδών Μεγεθών	2,697.97 #	2,655.13	42.84	1.61%	2,654.25	2,699.94	2,173.67	2,699.94	21.79% #
Δείκτης Τιμών Μεσαίας & Μικρής Κεφαλαιοπ. Χ.Α.	5,480.94 #	5,413.60	67.34	1.24%	5,413.56	5,480.94	3,914.71	5,519.65	38.33% #
FTSE/X.A. Δείκτης Αγοράς	563.34 #	553.13	10.21	1.85%	553.13	563.60	392.32	563.60	41.13% #
Δείκτης FTSE Med	4,579.01 #	4,560.71	18.30	0.40%			3,966.78	4,622.42	15.49% #
Δείκτης Συνολικής Απόδοσης Γενικού Δείκτη Χ.Α.	1,432.78 #	1,405.71	27.07	1.93%	1,405.71	1,432.78	952.47	1,432.78	47.20% #
FTSE/X.A. Large Cap Συνολικής Απόδοσης	3,347.07 #	3,210.14	136.93	4.27%			2,321.35	3,347.07	43.04% #
FTSE/X.A. Large Cap Net Συνολικής Απόδοσης	1,004.91 #	986.31	18.60	1.89%	986.31	1,005.25	692.89	1,005.25	42.54% #
FTSE/X.A. Mid Cap Συνολικής Απόδοσης	1,649.91 #	1,637.95	11.96	0.73%			1,180.35	1,649.91	37.10% #
FTSE/X.A.-Χ.Α.Κ. Τραπεζικός Δείκτης Συνολ. Απόδ.	540.58 #	530.71	9.87	1.86%			265.40	540.58	72.45% #
Ελληνικός Δείκτης Mid & Small Cap	1,227.28 #	1,200.99	26.29	2.19%	1,200.99	1,227.28	884.70	1,227.28	35.36% #
FTSE/X.A. Τράπεζες	817.16 #	802.25	14.91	1.86%	799.69	824.47	363.54	824.47	85.87% #
FTSE/X.A. Χρηματοοικονομικές Υπηρεσίες	1,144.62 #	1,134.27	10.35	0.91%	1,134.27	1,160.51	744.92	1,160.51	46.70% #
FTSE/X.A. Βιομηχανικά Προϊόντα & Υπηρεσίες	2,824.41 #	2,765.24	59.17	2.14%	2,765.24	2,830.26	1,884.26	2,830.26	47.91% #
FTSE/X.A. Εμπόριο	74.64 #	74.40	0.24	0.32%	73.66	75.38	58.44	76.85	24.59% #
FTSE/X.A. Ακίνητης Περιουσίας	5,784.38 #	5,768.15	16.23	0.28%	5,759.39	5,877.31	2,928.70	5,903.86	91.53% #
FTSE/X.A. Προσωπικά & Οικιακά Προϊόντα	9,412.42 #	9,207.11	205.31	2.23%	9,143.46	9,446.67	6,649.54	9,446.67	36.84% #
FTSE/X.A. Τρόφιμα & Ποτά	13,078.74 #	12,820.76	257.98	2.01%	12,787.36	13,120.06	10,000.70	13,120.06	29.35% #
FTSE/X.A. Πρώτες Ύλες	5,089.25 #	5,140.06	-50.81	-0.99%	4,863.78	5,213.89	3,146.82	5,269.75	55.12% #
FTSE/X.A. Κατασκευές & Υλικά	2,812.83 #	2,754.78	58.05	2.11%	2,741.43	2,813.71	2,437.75	2,813.71	8.93% #
FTSE/X.A. Πετρέλαιο & Αέριο	5,675.20 #	5,530.61	144.59	2.61%	5,502.51	5,675.20	4,612.01	5,675.20	16.77% #
FTSE/X.A. Χημικά	9,223.62 #	9,006.79	216.83	2.41%	8,921.54	9,232.91	7,722.79	11,217.47	12.82% #
FTSE/X.A. Ταξίδια & Αναψυχή	1,710.11 #	1,685.26	24.85	1.47%	1,671.20	1,714.88	1,309.57	1,737.28	29.25% #
FTSE/X.A. Τεχνολογία	1,003.80 #	1,002.88	0.92	0.09%	996.21	1,015.95	692.80	1,015.95	41.54% #
FTSE/X.A. Τηλεπικοινωνίες	3,570.08 #	3,567.33	2.75	0.08%	3,550.81	3,578.34	2,614.94	3,605.87	36.24% #
FTSE/X.A. Υπηρεσίες Κοινής Ωφέλειας	2,606.37 #	2,484.89	121.48	4.89%	2,484.89	2,606.37	1,729.19	2,606.37	48.18% #
FTSE/X.A. Υγεία	497.27 #	490.39	6.88	1.40%	489.02	497.96	474.57	506.90	-1.77% #
Δείκτης Όλων των Μετοχών Χ.Α.	212.76 #	209.22	3.54	1.69%	212.76	212.76	157.01	212.76	34.64% #
Ελληνικός Δείκτης Εταιρικών Ομολόγων	119.36 #	119.29	0.07	0.06%			116.31	119.36	2.60% #
Ελληνικός Δείκτης Τιμών Εταιρικών Ομολόγων	96.50 #	96.45	0.05	0.05%			95.04	96.93	0.74% #

Σημείωση 1: Το κλείσιμο των Δεικτών FTSE/Med 100, Ελληνικός Δείκτης Εταιρικών Ομολόγων και, Ελληνικός Δείκτης Τιμών Εταιρικών Ομολόγων αφορούν την συνεδρίαση της 01/07/2019.

Σημείωση 2: Ο Ελληνικός Δείκτης Mid & Small Cap είναι Customized δείκτης υπολογιζόμενος από το Χρηματιστήριο Αθηνών.

Χρηματιστηριακοί Δείκτες

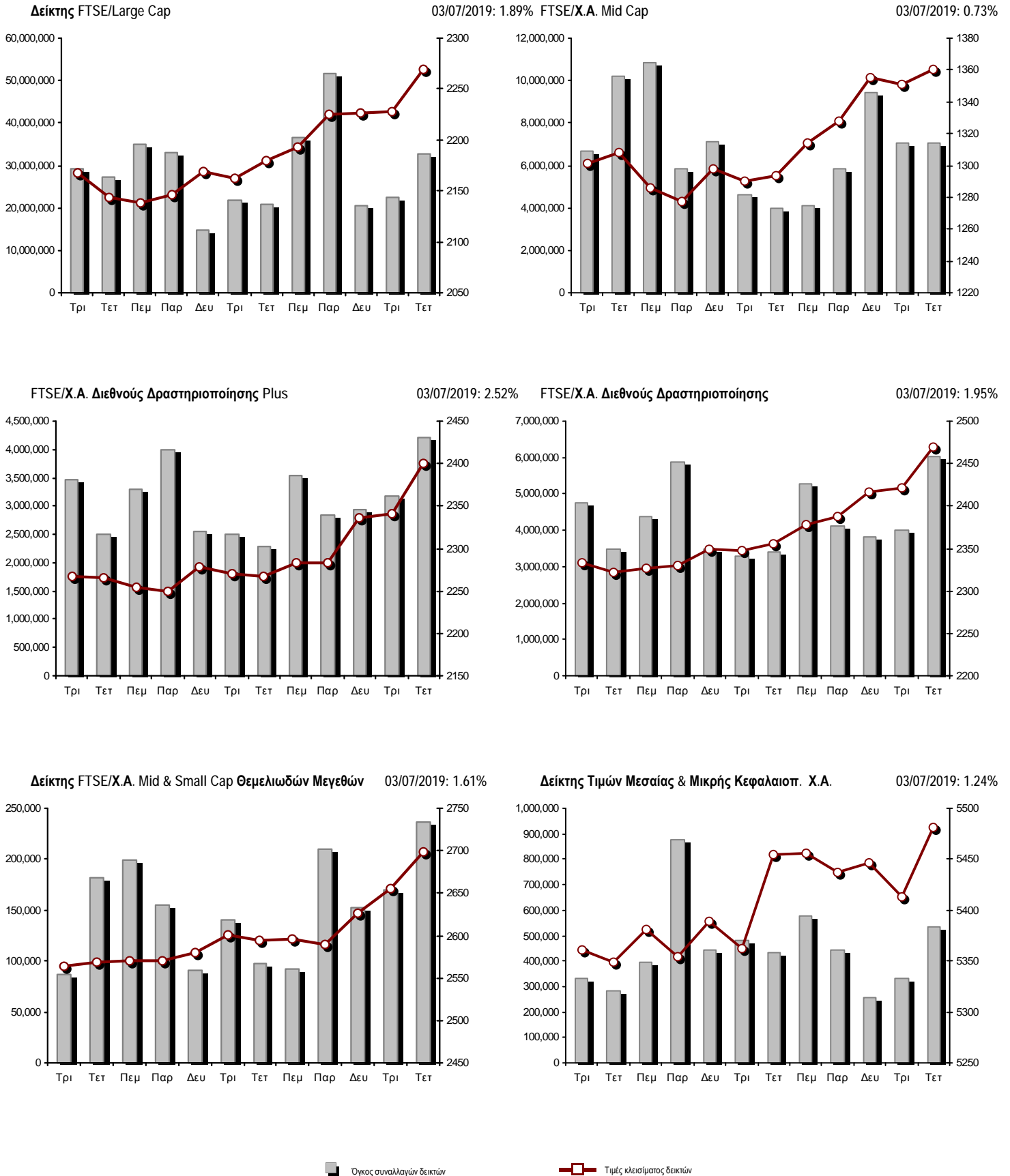

Αναλυτικά Στοιχεία Συναλλαγών Αγοράς Χρεογράφων

	Όλα τα Χρεόγραφα	Κύρια Αγορά	Επιτήρηση	Διαπραγματεύσιμα Αμοιβαία Κεφάλαια
Σύνολα	140	120	19	1
Ανοδικές / Καθοδικές / Σταθερές:	81 / 31 / 28	71 / 27 / 22	9 / 4 / 6	1 / 0 / 0
Κεφαλαιοποίηση Χ.Α. (εκατ €) **	60,392.85	60,117.24	275.61	
Μέση Ημερήσια Αξία Συνγών (χιλ. €)	65,988.76	66,008.59	32.22	26.92
Αξία Συναλλαγών	107,479.84	106,752.95	134.29	592.60
Κύριος Πίνακας:	97,848.36	97,121.47	134.29	592.60
Προσυμφωνημένων Συναλλαγών 6_1_2_3:	9,631.47	9,631.47	0.00	0.00
Πίνακας Εκποιήσεων:	0.00	0.00	0.00	0.00
Πίνακας Ειδικών Όρων:	0.00	0.00	0.00	0.00
Μέσος Ημερήσιος Όγκος Συναλλαγών	35,754,123	35,479,998	304,799	1,259
Όγκος Συναλλαγών	42,489,113	41,667,066	796,108	25,939
Κύριος Πίνακας:	37,486,606	36,664,559	796,108	25,939
Προσυμφωνημένων Συναλλαγών 6_1_2_3:	5,002,507	5,002,507	0	0
Πίνακας Εκποιήσεων:	0	0	0	0
Πίνακας Ειδικών Όρων:	0	0	0	0
Μέσο Ημερήσιο Πλήθος Πράξεων	26,517	26,380	136	2
Αριθμός Πράξεων	49,358	49,047	294	17
Κύριος Πίνακας:	49,345	49,034	294	17
Προσυμφωνημένων Συναλλαγών 6_1_2_3:	13	13	0	0
Πίνακας Εκποιήσεων:	0	0	0	0
Πίνακας Ειδικών Όρων:	0	0	0	0

Στοιχεία Συναλλαγών Κλάδων Χρηματιστηρίου Αθηνών & Χρηματοοικονομικών Προϊόντων (Δ.Α.Κ.)

Κωδικός	Κλάδοι	Ανοδικές / Καθοδικές / Σταθερές	Αριθμός Πράξεων	Όγκος Συναλλαγών	Αξία Συναλλαγών	% στη Συνολική Αξία
12000	- Χρηματοοικονομικά Προϊόντα	1 / 0 / 0	17	25,939	592,603.24	0.55%
3510	- Ακίνητη Περιουσία	2 / 3 / 4	1,362	374,663	2,699,197.19	2.51%
3030	- Ασφάλειες	1 / 0 / 0	18	3,000	12,620.48	0.01%
5020	- Βιομηχανικά Προϊόντα & Υπηρεσίες	17 / 3 / 4	3,625	1,772,981	8,747,691.37	8.14%
4040	- Εμπόριο	4 / 2 / 1	878	292,774	1,142,547.59	1.06%
6010	- Ενέργεια	2 / 0 / 2	1,590	356,315	4,925,810.30	4.58%
4020	- Καταναλωτικά Προϊόντα & Υπηρεσίες	3 / 2 / 5	1,649	750,047	6,889,328.63	6.41%
5010	- Κατασκευές & Υλικά Κατασκευών	10 / 3 / 2	2,985	1,383,969	5,707,231.88	5.31%
4030	- Μέσα Ενημέρωσης	2 / 0 / 0	34	30,492	8,268.36	0.01%
4520	- Προσωπική Φροντίδα, Φάρμακα & Παντοπωλεία	1 / 1 / 1	287	79,048	244,341.86	0.23%
5510	- Πρώτες Ύλες	5 / 6 / 2	577	393,344	449,235.65	0.42%
4050	- Ταξίδια και Αναψυχή	6 / 1 / 0	2,852	1,924,737	10,296,396.08	9.58%
1010	- Τεχνολογία	1 / 4 / 3	568	461,327	491,072.47	0.46%
1510	- Τηλεπικοινωνίες	4 / 1 / 0	1,669	1,255,793	10,980,544.79	10.22%
3010	- Τράπεζες	5 / 1 / 0	23,910	25,550,074	40,136,997.10	37.34%
4510	- Τρόφιμα, Ποτά & Καπνοβιομηχανίες	6 / 2 / 4	546	349,565	1,062,689.30	0.99%
2010	- Υγεία	3 / 1 / 0	155	117,039	126,596.43	0.12%
6510	- Υπηρεσίες Κοινής Ωφέλειας	6 / 0 / 0	5,153	3,575,520	10,899,536.93	10.14%
3020	- Χρηματοοικονομικές Υπηρεσίες	2 / 1 / 0	1,483	3,792,486	2,067,126.66	1.92%

Οι 10 Μετοχές με τη μεγαλύτερη Άνοδο & Πτώση

Κύρια Αγορά

Μετοχές με τη μεγαλύτερη Θετική μεταβολή τιμής	Τιμή κλεισ.	Μεταβ.	Μετοχές με τη μεγαλύτερη Αρνητική μεταβολή τιμής	Τιμή κλεισ.	Μεταβ.
ΔΕΗ (ΚΟ)	2.336	15.07% #	ΒΑΡΒΕΡΗΣ Ν. - MODA BAGNO (ΚΟ)	0.342	-7.57% α
ΚΥΡΙΑΚΟΥΛΗΣ (ΚΟ)	1.64	13.10% #	ΜΟΥΖΑΚΗΣ (ΚΑ)	0.48	-3.61% α
ΚΕΚΡΟΨ (ΚΟ)	3.09	8.42% #	ΝΗΡΕΥΣ (ΚΟ)	0.196	-3.45% α
ΤΕΧΝΙΚΗ ΟΛΥΜΠΙΑΚΗ (ΚΟ)	2.35	7.31% #	ΑΤΤΙΚΑ BANK Α.Τ.Ε. (ΚΟ)	0.48	-2.64% α
ΑΒΑΞ Α.Ε. (ΚΟ)	0.599	6.39% #	PROFILE (ΚΟ)	3.33	-2.63% α
ΕΛΛΑΚΤΩΡ (ΚΟ)	2.045	5.20% #	MARFIN INVESTMENT GROUP (ΚΟ)	0.1334	-2.63% α
ΠΛΑΣΤΙΚΑ ΚΡΗΤΗΣ (ΚΟ)	12.4	5.09% #	ΕΚΤΕΡ (ΚΟ)	1.62	-2.41% α
REDS (ΚΟ)	1.2	4.35% #	QUALITY & RELIABILITY (ΚΟ)	0.247	-2.37% α
ΜΟΤΟΔΥΝΑΜΙΚΗ (ΚΟ)	1.37	3.79% #	ΑΛΟΥΜΥΛ (ΚΟ)	0.936	-1.68% α
ΚΑΡΑΤΖΗ (ΚΟ)	7.1	3.65% #	ΠΛΑΙΣΙΟ COMPUTERS (ΚΟ)	4.25	-1.16% α
Μετοχές με τη μεγαλύτερη Αξία Συναλλαγών	Αξία (χιλ. €)	Μεταβ.	Μετοχές με το μεγαλύτερο Όγκο Συναλλαγών	Όγκος	Μεταβ.
ALPHA BANK (ΚΟ)	11,495.07	2.86% #	ΤΡΑΠΕΖΑ EUROBANK ERGASIAS (ΚΟ)	11,043,292	0.69% #
ΕΘΝΙΚΗ ΤΡΑΠΕΖΑ (ΚΟ)	11,379.91	2.03% #	ALPHA BANK (ΚΟ)	6,421,040	2.86% #
ΟΤΕ (ΚΟ)	10,472.41	0.08% #	ΕΘΝΙΚΗ ΤΡΑΠΕΖΑ (ΚΟ)	4,680,907	2.03% #
ΤΡΑΠΕΖΑ EUROBANK ERGASIAS (ΚΟ)	9,685.58	0.69% #	MARFIN INVESTMENT GROUP (ΚΟ)	3,481,731	-2.63% α
ΟΠΑΠ (ΚΟ)	9,016.17	1.52% #	ΔΕΗ (ΚΟ)	2,253,602	15.07% #
ΠΕΙΡΑΙΩΣ ΤΡΑΠΕΖΑ (ΚΟ)	6,686.49	1.96% #	ΠΕΙΡΑΙΩΣ ΤΡΑΠΕΖΑ (ΚΟ)	2,140,526	1.96% #
JUMBO (ΚΟ)	6,139.45	2.03% #	ΑΤΤΙΚΑ BANK Α.Τ.Ε. (ΚΟ)	1,245,307	-2.64% α
ΜΥΤΙΛΗΝΑΙΟΣ (ΚΟ)	6,016.65	2.72% #	ΟΠΑΠ (ΚΟ)	905,316	1.52% #
ΔΕΗ (ΚΟ)	5,002.57	15.07% #	ΙΝΤΡΑΛΟΤ (ΚΟ)	832,165	-0.20% α
ΤΕΡΝΑ ΕΝΕΡΓΕΙΑΚΗ (ΚΟ)	3,080.74	0.85% #	ΟΤΕ (ΚΟ)	808,041	0.08% #

Σημείωση: Απεικονίζονται οι Μετοχές που δεν ανήκουν στις Κατηγορίες Χαμηλής Διασποράς και Επιτήρησης και πραγματοποιήσαν κατά τη διάρκεια της συνεδρίασης Αξία Συναλλαγών μεγαλύτερη από 10,000 Ευρώ.

Αναλυτικά Στοιχεία Συναλλαγών Αγοράς Παραγώγων

	Αριθμός Πράξεων	Όγκος	Ανοικτές θέσεις
Σ.Μ.Ε. σε Δείκτες	268	1,205	16,549
FTSE/X.A. Large Cap	268	1,205	16,549
Σ.Μ.Ε. σε Μετοχές	3,170	33,705	396,787
ΑΔΜΗΕ ΣΥΜΜΕΤΟΧΩΝ Α.Ε. (ΚΟ)	63	447	7,484
ALPHA BANK (ΚΟ)	396	6,597	68,303
ΑΤΤΙΚΑ BANK Α.Τ.Ε. (ΚΟ)	39	903	9,230
COCA-COLA HBC AG (ΚΟ)	22	35	224
CEENERGY HOLDINGS (ΚΑ)	52	346	9,498
ΕΛΛΑΚΤΩΡ (ΚΟ)	85	871	8,396
ΤΡΑΠΕΖΑ EUROBANK ERGASIAS (ΚΟ)	183	3,408	43,978
ΕΥΔΑΠ (ΚΟ)	38	126	307
FOURLIS ΣΥΜΜΕΤΟΧΩΝ (ΚΟ)	44	129	468
ΓΕΚ ΤΕΡΝΑ (ΚΟ)	75	293	7,747
ΕΛΛΗΝ. ΧΡΗΜΑΤΙΣΤΗΡΙΑ-Χ.Α. (ΚΟ)	34	127	3,832
ΕΛΛΗΝΙΚΑ ΠΕΤΡΕΛΑΙΑ (ΚΟ)	26	77	2,081
INTRACOM HOLDINGS (ΚΟ)	14	29	3,255
ΙΝΤΡΑΛΟΤ (ΚΟ)	34	477	4,640
JUMBO (ΚΟ)	36	168	445
LAMDA DEVELOPMENT(ΚΟ)	77	211	2,323
MARFIN INVESTMENT GROUP (ΚΟ)	152	3,982	82,990
ΜΟΤΟΡ ΟΪΛ (ΚΟ)	19	43	185
ΜΥΤΙΛΗΝΑΙΟΣ (ΚΟ)	167	561	10,439
ΕΘΝΙΚΗ ΤΡΑΠΕΖΑ (ΚΟ)	527	8,349	65,116
ΟΠΑΠ (ΚΟ)	83	306	4,858
ΟΤΕ (ΚΟ)	30	190	2,731
ΟΛΠ (ΚΟ)	3	12	745
ΠΕΙΡΑΙΩΣ ΤΡΑΠΕΖΑ (ΚΟ)	189	1,651	26,955
ΔΕΗ (ΚΟ)	465	3,742	20,165
ΤΕΡΝΑ ΕΝΕΡΓΕΙΑΚΗ (ΚΟ)	223	329	4,018
ΤΙΤΑΝ (ΚΟ)	69	205	747
ΒΙΟΗΑΛCO SA/NV (ΚΑ)	25	91	5,627
Δικαιώματα σε Δείκτες	66	778	5,058
FTSE/X.A. Large Cap	66	778	5,058
Δικαιώματα σε Μετοχές	25	512	2,219
ALPHA BANK (ΚΟ)	1	30	259
ΕΘΝΙΚΗ ΤΡΑΠΕΖΑ (ΚΟ)	0	0	461
ΟΠΑΠ (ΚΟ)	12	121	147
ΟΤΕ (ΚΟ)	0	0	90
ΠΕΙΡΑΙΩΣ ΤΡΑΠΕΖΑ (ΚΟ)	0	0	253
ΔΕΗ (ΚΟ)	12	361	1,009
Συνολική Δραστηριότητα	3,529	36,200	420,613

Πληθος Χρεογράφων	Όνομ. Αξία	Μερίσματα [1]			Ημερ. Τελευτ. Αποκοπής Μέρησματος [2]	Αποκοπή Δικαιώματα	Σημ. Χρεόγραφο	Τιμή κλεισίματος	% μεταβ.	Προηγ. Κλείσιμο-ημ/νία	Άνοιγμα	Κατωτ Τιμή	Ανωτ Τιμή	Τελ Τιμή	Σταθμ Τιμή	Τελευταία ζήτηση [7]	Τελευταία προσφορά [7]	Ρ/Ε μετά φ. Χρήση	Όγκος	Πράξεις	Αξία Συναλλαγών[8]	Χ.Α. Εταιρείας (χιλ. €) [3,5]	Χαμηλό έτους	Υψηλό έτους	Κλάδος [4]			
		2016	2017	2018																								
1,543,699,381	0.300	---	---	---	07/04/2008	18/04/2017	---	ALPHA BANK (ΚΟ)	1.8	2.86 #	1.75	02/07/2019	1.76	1.752	1.801	1.8	1.79	3000@1.80	263512@1.80	---	---	6,421,040	9,443	11,495,070.57	2,778,658.89	0.841	1.801	30101010
190,162,681	---	---	---	---	07/12/2016	---	---	CENERGY HOLDINGS (ΚΑ)	1.568	1.42 #	1.546	02/07/2019	1.546	1.538	1.568	1.568	1.551	781@1.55	4838@1.57	---	---	305,034	427	473,167.84	298,175.08	1.182	1.58	50202010
372,535,329	6.70	0.44	0.54	---	28/06/2018	29/04/2013	---	COCA-COLA HBC AG (ΚΟ)	35.09	2.03 #	34.39	02/07/2019	34.65	34.3	35.2	35.09	34.953	250@35.00	468@35.09	---	---	23,319	182	815,072.1113,072,264.69	26.81	35.2	45101020	
51,807,314	0.910	---	---	---	21/06/2010	24/07/2018	---	FOURLIS ΣΥΜΜΕΤΟΧΩΝ (ΚΟ)	5.59	3.52 #	5.4	02/07/2019	5.39	5.39	5.67	5.59	5.512	503@5.57	1535@5.60	---	---	160,597	565	885,213.66	289,602.89	3.775	5.67	40401010
76,000,000	1.00	---	---	---	03/07/2007	17/09/2018	---	INTRACOM HOLDINGS (ΚΟ)	1.06	1.92 #	1.04	02/07/2019	1.036	1.03	1.1	1.06	1.076	5700@1.05	2000@1.07	---	---	412,193	375	443,437.86	80,560.00	0.61	1.12	15101010
136,059,759	0.880	0.36	0.36	0.39	08/05/2019	05/03/2014	---	JUMBO (ΚΟ)	17.6	2.03 #	17.25	02/07/2019	17.29	17.08	17.7	17.6	17.529	50@17.55	8625@17.60	---	---	350,240	939	6,139,452.64	2,394,651.76	12.22	17.7	40203045
79,721,775	0.300	---	---	---	30/05/2007	23/06/2014	---	LAMDA DEVELOPMENT(ΚΟ)	9.38	-0.11	€ 9.39	02/07/2019	9.59	9.33	9.59	9.38	9.451	905@9.38	5009@9.39	---	---	251,843	784	2,380,263.57	747,790.25	5.62	9.63	35101010
939,510,748	0.300	---	---	---	26/04/2007	29/08/2014	---	MARFIN INVESTMENT GROUP (ΚΟ)	0.1334	-2.63	€ 0.137	02/07/2019	0.1378	0.133	0.1394	0.1334	0.136	1000@0.133	3151@0.134	---	---	3,481,731	752	474,320.81	125,330.73	0.067	0.1406	30202000
259,189,761	---	---	---	---	26/02/2016	---	---	VIOLALCO SA/ΝV (ΚΑ)	4.4	---	~ 4.4	02/07/2019	4.385	4.38	4.44	4.4	4.416	1000@4.39	194@4.40	---	---	106,893	226	471,989.17	1,140,434.95	2.45	4.495	50203000
232,000,000	2.12	---	---	0.0316	24/08/2018	19/06/2017	---	ΑΔΜΗΕ ΣΥΜΜΕΤΟΧΩΝ Α.Ε. (ΚΟ)	2.12	2.91 #	2.06	02/07/2019	2.08	2.06	2.14	2.12	2.089	1550@2.10	8269@2.12	11.64	2018	595,034	715	1,242,801.30	491,840.00	1.46	2.14	65101015
71,417,100	0.650	0.4	0.55	0.6	03/06/2019	27/06/2014	---	ΑΕΡΟΠΟΡΙΑ ΑΙΓΑΙΟΥ (ΚΟ)	8.34	2.08 #	8.17	02/07/2019	8.24	8.19	8.36	8.34	8.313	250@8.31	1256@8.34	---	---	97,332	313	809,168.92	595,618.61	6.97	8.73	40501010
103,423,291	0.570	---	---	---	01/08/2011	19/04/2016	---	ΓΕΚ ΤΕΡΝΑ (ΚΟ)	5.69	-0.18	€ 5.7	02/07/2019	5.66	5.65	5.75	5.69	5.693	30@5.66	385@5.70	---	---	131,620	531	749,282.75	588,478.53	4.08	5.75	50101010
232,000,000	2.48	---	---	---	20/07/2015	12/12/2001	---	ΔΕΗ (ΚΟ)	2.336	15.07 #	2.03	02/07/2019	2.07	2.066	2.336	2.336	2.22	5574@2.33	200@2.34	---	---	2,253,602	2,912	5,002,573.17	541,952.00	1.201	2.336	65101015
914,715,153	3.00	---	---	---	16/05/2008	29/08/2018	---	ΕΘΝΙΚΗ ΤΡΑΠΕΖΑ (ΚΟ)	2.41	2.03 #	2.362	02/07/2019	2.37	2.341	2.458	2.41	2.431	500@2.41	237305@2.41	---	---	4,680,907	4,966	11,379,911.21	2,204,463.52	0.9	2.51	30101010
177,001,313	1.03	---	---	---	05/07/2011	20/12/2007	---	ΕΛΛΑΚΤΩΡ (ΚΟ)	2.045	5.20 #	1.944	02/07/2019	1.96	1.95	2.05	2.045	2.006	2000@2.03	11193@2.05	---	---	608,581	827	1,220,688.67	361,967.69	1.18	2.05	50101010
60,348,000	0.690	0.065	0.0502	0.05	05/06/2019	06/08/2018	---	ΕΛΛΗΝ. ΧΡΗΜΑΤΙΣΤΗΡΙΑ Χ.Α. (ΚΟ)	5.1	2.00 #	5	02/07/2019	5.04	5	5.18	5.1	5.11	2720@5.08	200@5.17	---	---	309,754	717	1,582,985.95	307,774.80	3.52	5.18	30202015
305,635,185	2.18	---	0.4	0.75	01/07/2019	01/10/2003	---	ΕΛΛΗΝΙΚΑ ΠΕΤΡΕΛΑΙΑ (ΚΟ)	9.1	1.68 #	8.95	02/07/2019	9.05	8.96	9.15	9.1	9.071	2188@9.02	2265@9.10	---	---	213,380	652	1,935,655.03	2,781,280.18	7.23	9.29	60101000
156,961,721	0.300	---	---	---	30/05/2013	14/11/2007	---	ΙΝΤΡΑΛΟΤ (ΚΟ)	0.489	-0.20	€ 0.49	02/07/2019	0.49	0.48	0.499	0.489	0.49	3366@0.483	39248@0.489	---	---	832,165	486	407,751.06	76,754.28	0.3	0.581	40501020
110,782,980	0.750	0.9	1.3	1.3	26/06/2019	04/11/2013	---	ΜΟΤΟΡ ΟΪΛ (ΚΟ)	24	3.00 #	23.3	02/07/2019	23.32	23	24	24	23.63	5@23.88	1322@24.00	---	---	125,963	901	2,976,458.40	2,658,791.52	19.12	24	60101020
142,891,161	0.970	---	0.32	0.36	26/06/2019	07/07/2017	---	ΜΥΤΙΑΝΗΑΙΟΣ (ΚΟ)	10.59	2.72 #	10.31	02/07/2019	10.35	10.33	10.64	10.59	10.533	1417@10.53	4025@10.59	---	---	571,219	1,857	6,016,646.91	1,513,217.39	7.19	10.64	50203000
25,000,000	2.00	0.0892	0.1712	---	19/07/2018	08/08/2003	---	ΟΛΠ (ΚΟ)	23	2.22 #	22.5	02/07/2019	22.5	22.35	23	23	22.766	25@22.95	28697@23.00	20.62	2018	51,846	346	1,180,301.55	575,000.00	14.42	23.4	50206060
319,000,000	0.300	0.72	0.4	0.7	26/06/2019	25/04/2001	---	ΟΠΑΠ (ΚΟ)	10	1.52 #	9.85	02/07/2019	9.89	9.75	10.04	10	9.959	854@9.98	36085@9.99	---	---	905,316	1,894	9,016,167.61	3,190,000.00	7.525	10.24	40501020
479,939,319	2.83	0.16	0.3529	---	28/06/2018	18/06/1998	---	ΟΤΕ (ΚΟ)	12.97	0.08 #	12.96	02/07/2019	12.96	12.9	13	12.97	12.96	1500@12.96	1860@12.97	---	---	808,041	1,221	10,472,406.28	6,224,812.97	9.5	13.1	15102015
436,659,164	6.00	---	---	---	16/05/2008	31/07/2017	---	ΠΕΙΡΑΙΩΣ ΤΡΑΠΕΖΑ (ΚΟ)	3.12	1.96 #	3.06	02/07/2019	3.088	3.012	3.152	3.12	3.124	50@3.12	1400@3.12	---	---	2,140,526	6,169	6,686,493.50	1,362,376.59	0.552	3.216	30101010
69,877,484	0.780	(0.0875)	(0.14)	---	24/05/2018	13/06/2018	---	ΣΑΡΑΝΤΗΣ ΓΡ. (ΚΟ)	8.82	2.08 #	8.64	02/07/2019	8.46	8.46	8.95	8.82	8.815	197@8.81	2377@8.82	---	---	19,536	131	172,206.84	616,319.41	6.72	9.18	45201020
113,918,936	0.300	0.0939	0.0419	---	10/01/2018	07/01/2019	---	ΤΕΡΝΑ ΕΜΕΡΓΕΙΑΚΗ (ΚΟ)	7.12	0.85 #	7.06	02/07/2019	7.02	7.02	7.12	7.12	7.052	205@7.10	344@7.13	---	---	436,866	830	3,080,743.42	811,102.82	5.3	7.13	65101010
77,063,568	3.45	0.1049	0.0527	0.1591	11/06/2019	26/06/2018	---	ΤΙΤΑΝ (ΚΟ)	18.12	2.84 #	17.62	02/07/2019	17.52	17.52	18.12	18.12	17.912	315@18.02	2551@18.12	---	---	159,370	717	2,854,674.06	1,532,633.13	16.7	20.65	50101030
3,709,161,852	0.230	---	---	---	02/05/2008	20/05/2019	---	ΤΡΑΠΕΖΑ EUROBANK ERGASIAS (ΚΟ)	0.874	0.69 #	0.868	02/07/2019	0.8695	0.862	0.889	0.874	0.877	20812@0.872	842881@0.874	---	---	11,043,292	2,530	9,685,581.95	3,241,807.46	0.4664	0.889	30101010

Κύρια Αγορά - Μέσης Συναλλακτικής Δραστηριότητας

13,126,020	0.560	---	---	---	08/07/2010	07/09/2018	---	A.S. COMPANY (ΚΟ)	3.04	0.33 #	3.03	02/07/2019	3.01	3	3.07	3.04	3.04	250@3.03	50@3.04	---	---	2,250	15	6,840.20	39,903.10	2.38	3.13	40401030
461,254,013	0.300	---	---	---	04/06/2008	30/04/2018	---	ΑΤΤΙΚΑ BANK Α.Τ.Ε. (ΚΟ)	0.48	-2.64	€ 0.493	02/07/2019	0.49	0.48	0.505	0.48	0.493	10000@0.479	3760@0.490	---	---	1,245,307	656	613,399.51	221,401.93	0.0992	0.62	30101010
48,855,000	0.080	(0.2125)	(0.275)	#####	20/05/2019	25/06/2019	---	AUTONELLAS (ΚΟ)	6.06	---	~ 6.06	02/07/2019	6.02	6	6.1	6.06	6.053	873@6.04	9007@6.06	---	---	76,006	230	460,065.88	296,061.30	5.25	6.55	40201040
11,921,531	2.33	---	0.035	0.055	22/03/2019	31/07/2017	---	BRIQ PROPERTIES (ΚΟ)	2.2	---	~ 2.2	02/07/2019	2.14	2.1	2.2	2.2	2.121	75@2.18	844@2.20	9.11	2018	3,006	9	6,376.20	26,227.37	1.96	2.4	35102030
101,123,806	0.360	---	---	---	22/07/2010	28/06/2011	---	CENTRIC ΣΥΜΜΕΤΟΧΩΝ (ΚΟ)	0.238	---	~ 0.238	02/07/2019	0.24	0.238	0.245	0.238	0.24	849@0.238	2179@0.239	---	---	181,960	72	43,725.91	24,067.47	0.118	0.249	40203040
784,500	10.00	---	---	0.13	14/05/2019	31/07/2018	---	CNL CAPITAL (ΚΟ)	9.85	0.51 #	9.8	02/07/2019	9.9	9.75	9.9	9.85	9.81	30@9.85	219@9.90									

Πληθος Χρεογράφων	Ονομ. Αξία	Μερίσματα [1]			Ημερ. Τελευτ. Αποκοπής		Σημ.	Χρεόγραφο	Τιμή κλεισίματος	% μεταβ.	Προηγ. Κλείσιμο- ημ/νία	Άνοιγμα	Κατωτ Τιμή	Ανωτ Τιμή	Τελ Τιμή	Σταθμ Τιμή	Τελευταία ζήτηση [7]	Τελευταία προσφορά [7]	Ρ/Ε μετά φ. Χρήση	Όγκος	Πράξεις	Αξία Συναλλαγών[8]	Χ.Α. Εταιρείας (χιλ. €) [3,5]	Χαμηλό έτους	Υψηλό έτους	Κλάδος [4]		
		2016	2017	2018	Μέρισμα [2]	Δικαιώμα																						
30,477,156	0.300	---	---	---	12/08/2008	17/10/2017	---	INTRAKAT (ΚΟ)	1.5	3.45 #	1.45	02/07/2019	1.47	1.445	1.5	1.5	1.476	100@1.49	3032@1.50	---	---	92,078	128	135,870.86	45,715.73	0.92	1.53	50101010
468,700	0.73	0.73	4.869	25/04/2019	21/05/2004	---	---	MERMEREN KOMB. A.D. PR. (ΕΛΠ)	57.8	-0.69 €	58.2	02/07/2019	59.8	57.6	59.8	57.8	58.18	2@57.60	13@57.80	1.19	2018	61	9	3,549.00	27,090.86	44	76.8	55102000
10,500,000	0.950	---	---	---	24/06/2008	30/06/2017	---	MEVACO (ΚΟ)	1.2	---	1.2	02/07/2019	1.22	1.2	1.23	1.2	1.226	776@1.20	900@1.24	---	2018	350	4	429.20	12,600.00	0.91	1.31	55102015
12,417,000	0.310	---	---	---	28/07/2008	28/08/2017	---	MLS ΠΛΗΡΟΦΟΡΙΚΗ (ΚΟ)	4.97	---	4.97	02/07/2019	4.9	4.8	4.97	4.97	4.925	230@4.91	1073@4.97	38.55	2018	18,951	40	93,331.69	61,712.49	4.6	5.32	10101015
11,812,193	0.470	---	---	---	29/05/2018	15/11/2006	---	PROFILE (ΚΟ)	3.33	-2.63 €	3.42	02/07/2019	3.42	3.33	3.43	3.33	3.362	1200@3.32	200@3.38	---	---	55,363	183	186,109.05	39,334.60	1.21	3.71	10101010
27,345,120	0.470	---	---	---	18/07/2005	26/02/2014	---	QUALITY & RELIABILITY (ΚΟ)	0.247	-2.37 €	0.253	02/07/2019	0.258	0.247	0.258	0.247	0.251	1000@0.246	2206@0.251	---	---	345,843	226	86,826.89	6,754.24	0.161	0.263	10101010
11,913,632	0.300	---	---	---	05/09/2008	14/12/2018	---	QUEST ΣΥΜΜΕΤΟΧΩΝ (ΚΟ)	19.85	---	19.85	02/07/2019	19.9	19.75	19.9	19.85	19.811	50@19.80	70@19.85	---	---	4,113	32	81,483.05	236,485.60	12.8	20.6	10101010
57,434,884	1.31	---	---	---	05/06/2008	12/06/2009	---	REDS (ΚΟ)	1.2	4.35 #	1.15	02/07/2019	1.16	1.16	1.2	1.2	1.189	300@1.19	3000@1.21	---	---	21,020	55	24,985.14	68,921.86	0.8	1.22	35101010
6,456,530	1.08	---	---	---	04/07/2018	02/08/2010	---	SPACE HELLAS (ΚΟ)	5	-0.79 €	5.04	02/07/2019	5	4.95	5.04	5	4.983	242@5.00	600@5.08	---	---	11,720	44	58,406.58	32,282.65	4.4	5.55	15101010
3,125,463	0.300	---	---	---	16/11/1992	07/02/2017	---	UNIBIOS (ΚΟ)	0.394	-0.50 €	0.396	02/07/2019	0.359	0.359	0.394	0.394	0.361	110@0.359	45@0.394	---	---	105	2	37.87	1,231.43	0.275	0.396	50204000
77,654,850	0.300	---	---	---	01/07/2011	21/02/2003	---	ΑΒΑΞ Α.Ε. (ΚΟ)	0.599	6.39 #	0.563	02/07/2019	0.57	0.57	0.601	0.599	0.597	3500@0.593	3501@0.598	---	---	165,302	197	98,654.28	46,515.26	0.286	0.601	50101010
22,016,250	0.370	---	---	---	15/07/2009	11/05/2000	---	ΛΑΟΥΜΥΛΑ (ΚΟ)	0.936	-1.68 €	0.952	02/07/2019	0.96	0.892	0.97	0.936	0.915	5000@0.910	870@0.938	---	---	74,948	135	68,562.14	20,607.21	0.181	0.99	55102035
401,136	16.00	---	0.75	---	05/04/2018	05/03/2013	---	ΑΝΔΡΟΜΕΔΑ ΑΕΕΧ (ΚΟ)	23.8	---	23.8	02/07/2019	---	---	---	---	---	1030@23.80	4@24.60	---	2018	---	---	---	9,547.04	20.4	24.8	30202010
4,968,600	2.88	---	---	---	01/07/1998	14/12/1998	---	ΒΙΣ (ΚΟ)	0.93	---	0.93	02/07/2019	---	---	---	---	---	1200@0.750	1000@1.04	---	2018	---	---	---	4,620.80	0.645	1.04	50203030
6,325,000	0.600	0.11	0.15	---	03/07/2018	17/02/2014	---	ΒΟΓΙΑΤΟΖΟΛΟΥ SYSTEMS (ΚΟ)	2.34	6.36 #	2.2	02/07/2019	2.2	2.2	2.34	2.34	2.258	68@2.28	587@2.34	---	---	2,391	13	5,398.90	14,800.50	1.61	2.44	40205010
34,720,000	0.310	---	---	---	16/06/2010	01/08/2007	---	ΔΡΟΜΕΑΣ (ΚΟ)	0.385	-0.52 €	0.387	02/07/2019	0.342	0.342	0.396	0.385	0.381	2950@0.375	5993@0.382	---	---	30,626	65	11,680.03	13,367.20	0.2	0.434	40202015
13,673,200	0.880	---	---	---	18/07/2008	26/07/2001	---	ΕΒΡΟΦΑΡΜΑ (ΚΟ)	1.1	1.38 #	1.085	02/07/2019	1.085	1.05	1.11	1.1	1.072	150@1.06	2600@1.10	---	---	17,678	60	18,951.63	15,040.52	0.605	1.16	45102020
11,250,000	0.520	0.04	---	---	24/07/2017	09/11/2015	---	ΕΚΤΕΡ (ΚΟ)	1.62	-2.41 €	1.66	02/07/2019	1.66	1.61	1.68	1.62	1.652	1600@1.61	535@1.62	---	---	62,206	139	102,752.32	18,225.00	1.18	1.73	50101010
82,667,000	0.300	---	---	---	22/07/2014	---	---	ΕΛΤΕΧ ΑΝΕΜΟΣ Α.Ε. (ΚΟ)	2.5	1.63 #	2.46	02/07/2019	2.47	2.47	2.52	2.5	2.5	400@2.49	2100@2.52	---	---	108,945	53	272,333.87	206,667.50	1.475	2.52	65101010
18,410,839	1.00	---	---	---	07/07/2009	10/09/2010	---	ΕΛΑΣΤΡΟΝ (ΚΟ)	1.42	1.79 #	1.395	02/07/2019	1.39	1.38	1.435	1.42	1.409	2500@1.38	716@1.42	-(6)-	2017	4,960	20	6,989.55	26,143.39	1.105	1.48	55102010
375,241,586	0.390	---	---	0.03	28/05/2019	14/07/2006	---	ΕΒΑΛΧΑΛΚΟΡ (ΚΑ)	1.816	1.34 #	1.792	02/07/2019	1.8	1.79	1.822	1.816	1.8	2485@1.81	1100@1.82	---	---	171,448	236	308,593.77	681,438.72	1.19	1.88	55102015
3,307,500	0.460	---	---	---	11/08/2010	04/12/2018	---	ΕΛΒΕ Α.Β.Ε.Ε. (ΚΟ)	4.2	-0.47 €	4.22	02/07/2019	4	4	4.2	4.2	4.049	50@4.02	9@4.20	---	---	331	6	1,340.20	13,891.50	3.14	4.64	40204020
19,864,886	5.60	0.672	0.672	0.672	04/04/2019	02/07/2008	---	ΕΛΛΑΔΟΣ ΤΡΑΠΕΖΑ (ΚΟ)	14.62	2.24 #	14.3	02/07/2019	14.3	14.3	14.62	14.62	14.553	580@14.42	2234@14.62	---	---	19,002	146	276,540.36	290,424.63	12.2	14.62	30101010
26,730,187	0.520	---	0.04	---	09/07/2018	01/08/2017	---	ΕΛΤΟΝ (ΚΟ)	1.695	2.42 #	1.655	02/07/2019	1.67	1.635	1.715	1.695	1.662	100@1.69	836@1.70	21.83	2017	43,215	165	71,835.27	45,307.67	1.2	1.76	50205010
14,050,971	0.340	---	---	---	13/12/2017	21/02/2018	---	ΕΛΤΡΑΚ (ΚΟ)	2.52	-1.56 €	2.56	02/07/2019	2.52	2.52	2.52	2.52	2.52	566@2.52	240@2.60	---	---	500	3	1,260.00	35,408.45	2.12	2.96	50204020
106,500,000	0.600	0.11	0.2	0.27	28/06/2019	28/01/2000	---	ΕΥΔΑΠ (ΚΟ)	7.6	3.40 #	7.35	02/07/2019	7.38	7.3	7.61	7.6	7.48	50@7.53	3870@7.60	---	---	159,361	568	1,191,974.22	809,400.00	4.825	7.61	65102030
27,503,677	0.630	0.1	0.12	0.13	29/05/2019	18/10/1999	---	ΕΥΡΩΠΑΪΚΗ ΠΙΣΤΗ (ΚΟ)	4.2	2.44 #	4.1	02/07/2019	4.1	4.1	4.22	4.2	4.207	440@4.16	32@4.20	---	---	3,000	18	12,620.48	115,515.44	3.4	4.4	30302010
122,156,754	0.440	---	---	---	24/11/2014	28/03/2018	---	ΙΑΣΩ (ΚΟ)	1.446	1.40 #	1.426	02/07/2019	1.422	1.422	1.448	1.44	1.433	51@1.42	1384@1.45	---	---	9,843	20	14,103.18	176,638.67	1.18	1.49	20101010
86,735,980	0.310	---	---	---	06/07/2009	02/01/2002	---	ΙΑΤΡΙΚΟ ΑΘΗΝΩΝ (ΚΟ)	2.22	-0.45 €	2.23	02/07/2019	2.24	2.2	2.27	2.22	2.226	705@2.22	5@2.23	---	---	39,647	97	88,239.60	192,553.88	0.96	2.29	20101025
28,580,100	0.400	---	0.22	---	01/10/2018	04/07/2016	---	ΙΚΤΙΝΟΣ ΕΛΛΑΣ (ΚΟ)	5.38	---	5.38	02/07/2019	5.4	5.32	5.5	5.38	5.395	1990@5.38	1000@5.46	---	---	86,558	292	467,001.14	153,760.94	4.2	5.59	50101035
8,226,132	0.900	---	---	---	15/05/2009	13/10/2014	---	ΙΛΥΔΑ (ΚΟ)	0.42	-5.83 €	0.446	02/07/2019	0.438	0.4	0.438	0.42	0.413	1000@0.404	622@0.420	---	---	2,272	7	939.00	3,454.98	0.183	0.48	10101015
5,616,600	0.500	---	---	---	12/07/2010	30/04/2019	---	ΙΝΤΕΡΤΕΚ (ΚΟ)	0.52	---	0.52	02/07/2019	0.48	0.48	0.52	0.52	0.52	500@0.478	567@0.530	---	2018	1,076	8	559.48	2,920.63	0.392	0.695	50205010
7,500,000	0.330	---	---	---	19/06/2015	11/07/2018	---	ΚΑΝΑΚΗΣ Σ. (ΚΟ)	4.36	---	4.36	02/07/2019	---	---	---	---	---	210@4.38	---	15.28	2018	---	---	---	32,700.00	3.8	4.42	45201010
14,679,792	1.68	0.07	---	---	28/06/2017	04/09/2000	---	ΚΑΡΑΤΖΗ (ΚΟ)	7.1	3.65 #	6.85	02/07/2019	6.8	6.8	7.2	7.1	7.035	1000@7.00	712@7.15	---	---	10,171	40	71,556.30	104,226.52	6	7.65	50203030
19,804,134	0.300	---	---	---	01/07/2004	06/11/2017	---	ΚΕΚΡΩΣ (ΚΟ)	3.09	8.42 #	2.85	02/07/2019	2.89	2.82	3.1	3.09	2.988	35@3.06	275@3.10	---	2018	80,292	458	239,944.86	61,194.77	1.24	3.19	35101010
40,219,218	0.260	---	---	---	02/07/2018	10/06/2019	---	ΚΛΟΥΚΙΝΑΣ - ΛΑΠΠΑΣ (ΚΟ)	0.988	0.20 #	0.986	02/07/2019	1	0.968	1	0.988	0.981	700@0.9										

Πληθος Χρεογράφων	Ονομ. Αξία	Μερίσματα [1]			Ημερ. Τελευτ. Αποκοπής		Σημ.	Χρεόγραφο	Τιμή κλεισίματος	% μεταβ.	Προηγ. Κλείσιμο-ημ/νία	Άνοιγμα	Κατωτ Τιμή	Ανωτ Τιμή	Τελ Τιμή	Σταθμ Τιμή	Τελευταία ζήτηση [7]	Τελευταία προσφορά [7]	Ρ/Ε μετά φ. Χρήση	Όγκος	Πράξεις	Αξία Συναλλαγών[8]	Χ.Α. Εταιρείας (χιλ. €) [3,5]	Χαμηλό έτους	Υψηλό έτους	Κλάδος [4]		
		2016	2017	2018	Μέρισμα [2]	Δικαιώμα																						
2,160,524	0.670	0.0436	0.0436	---	03/12/2018	23/11/1999	---	ΛΕΒΕΝΤΕΡΗΣ Ν. (ΠΑ)	0.212	8.72 #	0.195	02/07/2019	0.22	0.195	0.22	0.218	0.213	4800@0.200	2@0.220	---	2018	888	4	189.12	1,439.99	0.13	0.26	50203000
17,120,280	0.940	---	---	---	01/06/2010	09/07/2018	---	ΛΟΥΛΗ ΜΥΛΟΙ (ΚΟ)	2.78	2.96 #	2.7	02/07/2019	2.7	2.68	2.78	2.731	5700@2.70	939@2.78	---	---	8,050	26	21,987.46	47,594.38	2.1	2.78	45102020	
9,819,370	0.690	---	---	---	14/08/2007	09/01/2004	---	ΜΑΘΙΟΣ ΠΥΡΙΜΑΧΑ (ΚΟ)	0.28	3.70 #	0.27	02/07/2019	0.27	0.27	0.28	0.28	0.27	1000@0.250	3400@0.280	---	---	10,188	8	2,751.76	2,749.42	0.172	0.31	55101000
29,250,000	0.360	---	---	---	02/06/2009	25/04/2019	---	ΜΟΤΟΔΥΝΑΜΙΚΗ (ΚΟ)	1.37	3.79 #	1.32	02/07/2019	1.35	1.31	1.37	1.37	1.354	901@1.34	9009@1.37	---	---	40,901	79	55,373.79	40,072.50	0.5225	1.42	40401030
32,188,050	1.04	---	---	---	21/07/2008	20/01/2000	---	ΜΟΥΖΑΚΗΣ (ΚΑ)	0.48	-3.61 €	0.498	02/07/2019	0.486	0.47	0.49	0.48	0.479	260@0.476	1323@0.478	---	---	101,685	120	48,688.22	15,450.26	0.296	0.585	55101020
10,080,000	3.00	0.49	0.45	0.57	02/07/2019	27/08/2001	---	ΟΛΘ (ΚΟ)	30.8	-0.65 €	31	02/07/2019	30.9	30.4	30.9	30.8	30.756	10@30.30	91@30.80	18.10	2018	159	10	4,890.20	310,464.00	23.9	31	50206060
4,971,466	1.46	---	---	---	04/07/2007	08/10/2003	---	ΠΑΪΡΗΣ ΠΛΑΣΤΙΚΩΝ (ΚΟ)	0.29	---	0.29	02/07/2019	---	---	---	---	1500@0.252	1264@0.290	---	---	---	---	---	---	1,441.73	0.16	0.368	50203030
25,118,410	0.590	---	---	---	17/08/2000	25/06/2019	---	ΠΑΠΟΥΣΤΑΝΗΣ (ΚΟ)	1.62	---	1.62	02/07/2019	1.635	1.555	1.68	1.62	1.596	700@1.59	5518@1.62	36.82	2018	42,192	132	67,350.72	40,691.82	0.95	1.7	45201020
17,175,776	0.370	---	---	---	14/07/2005	30/09/2003	---	ΠΕΡΣΕΥΣ (ΚΟ)	1.17	---	1.17	02/07/2019	1.13	1.12	1.18	1.17	1.125	100@1.13	75@1.17	6.87	2018	611	6	687.68	20,095.66	0.912	1.335	45102010
7,070,400	0.930	---	---	---	30/11/2016	06/05/2016	---	ΠΕΤΡΟΠΟΥΛΟΣ ΠΕΤΡΟΣ (ΚΟ)	7.45	---	7.45	02/07/2019	7.45	7.4	7.45	7.45	7.448	50@7.45	250@7.50	---	---	1,150	11	8,565.00	52,674.48	6.46	7.45	50206015
22,075,665	0.330	0.05	0.07	0.07	30/05/2019	27/04/2015	---	ΠΛΑΙΣΙΟ COMPUTERS (ΚΟ)	4.25	-1.16 €	4.3	02/07/2019	4.29	4.25	4.34	4.25	4.29	70@4.24	151@4.25	---	---	41,666	180	178,754.03	93,821.58	3.74	4.37	40401010
43,741,452	0.660	---	0.0471	0.0444	20/06/2019	01/11/1999	---	ΠΛΑΣΤΙΚΑ ΘΡΑΚΗΣ (ΚΟ)	2.13	2.40 #	2.08	02/07/2019	2.06	2.06	2.14	2.13	2.098	920@2.11	11495@2.14	---	---	51,821	145	108,714.61	93,169.29	1.79	2.6	50203015
21,912,599	0.300	---	---	---	11/04/2011	23/02/2007	---	ΡΕΒΟΪΑ (ΚΟ)	0.8	---	0.8	02/07/2019	0.78	0.78	0.82	0.8	0.791	374@0.780	184@0.805	11.96	2018	16,717	33	13,225.47	17,530.08	0.392	0.92	60101020
40,693,350	5.00	---	---	---	03/07/2006	26/05/2015	---	ΤΕΧΝΙΚΗ ΟΛΥΜΠΙΑΚΗ (ΚΟ)	2.35	7.31 #	2.19	02/07/2019	2.2	2.2	2.35	2.35	2.291	20@2.34	8742@2.35	---	---	99,384	327	227,682.27	95,629.37	1.38	2.88	40202010
1,524,000	0.300	---	---	---	06/07/2007	06/02/2013	---	ΤΖΙΡΑΚΙΑ ΠΡΟΦΙΛ (ΚΑ)	1.28	5.78 #	1.21	02/07/2019	1.31	1.1	1.31	1.1	1.284	400@1.14	1200@1.55	---	2018	56	4	71.89	1,950.72	0.865	1.75	55102010
7,568,960	3.45	0.1049	0.0527	---	11/06/2019	26/06/2018	---	ΤΙΤΑΝ (ΠΟ)	18	2.27 #	17.6	02/07/2019	17.45	17.4	18	18	17.748	100@17.85	26@18.00	---	---	2,317	26	41,121.25	1,532,633.13	16.7	19.9	50101030
10,203,575	0.730	---	---	---	16/07/2007	18/10/1999	---	ΦΙΕΡΑΤΕΣ (ΚΟ)	0.286	3.62 #	0.276	02/07/2019	0.286	0.286	0.286	0.286	0.286	1300@0.242	4212@0.284	28.89	2018	1,071	4	306.31	2,918.22	0.142	0.378	55101020
8,340,750	1.16	---	---	---	25/06/2009	17/09/2018	---	ΧΑΪΔΕΜΕΝΟΣ (ΚΟ)	0.9	11.11 #	0.81	02/07/2019	0.9	0.9	0.9	0.9	0.9	50@0.810	500@0.885	---	2018	2	1	1.80	7,506.68	0.44	0.99	50205030

Κύρια Αγορά - Χαμηλής Συναλλακτικής Δραστηριότητας

14,000,000	4.15	---	---	---	23/04/2010	29/06/1999	---	ALPHA ΑΣΤΙΚΑ ΑΚΙΝΗΤΑ (ΚΟ)	6.55	-0.76 €	6.6	02/07/2019	6.6	6.55	6.7	6.55	6.562	220@6.50	220@6.60	---	---	522	15	3,425.60	91,700.00	6.05	7.45	35101015	
215,805,843	0.300	---	---	---	20/07/2009	29/12/2010	---	ΑΤΤΙΚΑ ΣΥΜΜΕΤΟΧΩΝ (ΚΟ)	1.4	1.08 #	1.385	02/07/2019	1.385	1.365	1.405	1.4	1.389	1500@1.38	3432@1.39	---	---	25,484	62	35,391.06	302,128.18	1.15	1.42	40501015	
102,847,472	0.300	---	---	---	01/07/2008	01/03/2010	---	AUDIOVISUAL (ΚΟ)	0.284	6.77 #	0.266	02/07/2019	0.29	0.27	0.29	0.28	0.273	11000@0.274	18500@0.280	---	---	23,551	17	6,422.57	29,208.68	0.171	0.3	40301010	
15,816,009	0.300	---	---	---	01/07/2009	17/07/2000	---	BYTE COMPUTER (ΚΟ)	1.26	-0.79 €	1.27	02/07/2019	1.28	1.24	1.28	1.26	1.26	50@1.26	2180@1.28	---	---	33,295	75	41,949.55	19,928.17	0.49	1.4	10101010	
9,907,500	0.300	---	---	---	06/10/2005	13/02/2002	---	CPI (ΚΟ)	0.29	9.02 #	0.266	02/07/2019	0.29	0.29	0.29	0.29	0.29	1000@0.242	339@0.288	---	2018	1,488	3	431.52	2,873.18	0.186	0.3	10102030	
52,800,154	0.300	---	---	---	20/08/2014	21/06/2004	---	F.G. EUROPE (ΚΟ)	0.492	---	0.492	02/07/2019	0.492	0.492	0.492	0.492	0.492	188616@0.492	---	---	---	10,400	4	5,116.80	25,977.68	0.342	0.62	40202020	
11,720,024	0.540	---	---	---	21/08/2014	01/08/2018	---	FLEXORPACK (ΚΟ)	7.1	---	7.1	02/07/2019	7.1	7.1	7.2	7.1	7.106	900@7.05	900@7.15	---	---	1,550	8	11,015.00	83,212.17	6.25	7.95	50203030	
4,740,000	0.860	---	---	---	14/03/2003	---	---	LOGISMOS (ΚΟ)	0.466	---	0.466	02/07/2019	---	---	---	---	---	600@0.456	4300@0.505	58.56	2018	---	---	---	2,208.84	0.39	0.51	10101015	
6,200,000	0.500	---	---	---	22/06/2010	01/11/1995	---	MINERVA (ΚΑ)	0.26	2.36 #	0.254	02/07/2019	0.25	0.25	0.26	0.26	0.255	501@0.250	500@0.268	---	---	1,000	2	255.00	1,612.00	0.153	0.28	40204020	
3,953,090	0.300	0.2	0.16	0.15	06/06/2019	05/12/2012	---	PAPERPACK (ΚΟ)	3.78	6.78 #	3.54	02/07/2019	3.54	3.52	3.8	3.76	3.549	10@3.76	799@3.76	19.63	2018	760	7	2,697.38	14,942.68	2.8	3.86	50203030	
80,690,653	0.500	---	---	---	25/04/2014	22/12/2016	---	TRASTOR Α.Ε.Ε.Α.Π. (ΚΟ)	1.04	---	1.04	02/07/2019	1.04	1.04	1.04	1.04	1.04	1130@0.975	500@1.04	30.65	2018	4,533	1	4,714.32	83,918.28	0.745	1.2	35102030	
15,300,000	0.300	---	---	---	30/07/2009	13/12/1999	---	ΑΤΤΙΚΕΣ ΕΚΔΟΣΕΙΣ (ΚΟ)	0.268	9.84 #	0.244	02/07/2019	0.246	0.246	0.268	0.268	0.266	260@0.256	---	---	---	6,941	17	1,845.79	4,100.40	0.202	0.505	40301030	
18,810,000	0.400	---	---	---	08/07/2010	14/11/2007	---	ΒΑΡΒΕΡΗΣ Ν. - MODA BAGNO (ΚΟ)	0.342	-7.57 €	0.37	02/07/2019	0.356	0.334	0.356	0.35	0.339	---	1585@0.346	---	---	46,125	32	15,641.01	6,433.02	0.262	0.49	40401025	
23,986,500	1.05	---	---	---	26/06/2009	15/03/2000	---	ΒΙΟΚΑΡΠΕΤ (ΚΟ)	0.73	2.10 #	0.715	02/07/2019	0.725	0.72	0.73	0.73	0.728	300@0.735	300@0.770	---	---	2,898	5	2,109.06	17,510.15	0.45	0.805	50101035	
8,418,750	0.300	0.3	0.28	0.32	12/06/2019	27/06/2012	---	ΓΕΚΕ (ΚΑ)	4.8	---	4.8	02/07/2019	---	---	---	---	---	671@4.80	22@5.15	13.32	2018	---	---	---	40,410.00	4.78	5.3	40501025	
24,060,000	0.300	0.01	0.01	0.015	01/07/2019	01/07/2019	---	ΓΕΝΙΚΗ ΕΜΠΟΡΙΟΥ (ΚΟ)	0.795	3.25 #	0.77	02/07/2019	0.79	0.79	0.82	0.795	0.809	49@0.795	3100@0.810	19.85	2018	1,661	4	1,342.95	19,127.70	0.585	0.88	50205010	
15,000,000	0.300	---	---	---	06/07/2007	18/07/2000	---	ΔΑΙΟΣ ΠΛΑΣΤΙΚΑ (ΚΟ)	2.82	---	2.82	02/07/2019	---	---	---	---	---	1000@2.72	---	---	---	---	---	---	---	42,300.00	2.62	2.84	50203015
255,494,534	3.00	0.2	0.22	0.286	20/06/2019	23/12/2015	---	ΕΘΝΙΚΗ ΠΑΝΓΑΙΑ (ΚΟ)	5.3																				

Πληθος Χρεογράφων	Ονομ. Αξία	Μερίσματα [1]			Ημερ. Τελευτ. Αποκοπής		Σημ. Χρεόγραφα	Τιμή κλεισίματος	% μεταβ.	Προηγ. Κλεισιμο- ημ/νία	Άνοιγμα	Κατωτ Τιμή	Ανωτ Τιμή	Τελ Σταθμ Τιμή	Τελευταία ζήτηση [7]	Τελευταία προσφορά [7]	Ρ/Ε μετά φ. Χρήση	Όγκος	Πράξεις	Αξία Συναλλαγών[8]	Χ.Α. Εταιρείας (χιλ. €) [3,5]	Χαμηλό έτους	Υψηλό έτους	Κλάδος [4]					
		2016	2017	2018	Μέρισμα [2]	Δικαιώμα																							
23,828,130	0.500	0.052	0.06	---	18/07/2018	17/02/2009	---	1.88	---	1.88	02/07/2019	1.83	1.83	1.88	1.88	1.849	2000@1.71	650@1.87	---	---	255	4	471.40	44,796.88	1.22	1.88	60101020		
36,300,000	1.12	0.228	0.221	0.126	27/06/2019	12/12/2007	---	5.04	0.80	#	5	02/07/2019	4.98	4.98	5.08	5.04	5.025	8@5.00	447@5.04	---	---	21,712	75	109,110.95	182,952.00	4.14	5.08	65102030	
8,298,467	0.400	---	---	---	30/08/1993	08/05/2013	---	0.945	---	---	0.945	02/07/2019	0.86	0.86	0.86	0.86	0.86	521@0.860	1000@0.990	---	---	2	2	1.72	7,842.05	0.72	1.06	10102030	
2,566,836	0.440	---	---	---	13/08/2010	09/01/2007	---	0.082	0.61	#	0.082	02/07/2019	0.082	0.082	0.0825	0.0825	0.082	5000@0.090	---	---	4,500	2	369.25	4,863.68	0.0725	0.0845	50205010		
34,986,430	0.440	---	---	---	25/07/2008	23/02/2010	---	0.133	---	---	0.133	02/07/2019	---	---	---	---	---	3000@0.142	---	---	---	---	---	4,863.68	0.072	0.134	50205010		
9,742,920	0.400	---	---	---	12/08/2016	14/07/2000	---	1.33	2.31	#	1.3	02/07/2019	1.32	1.32	1.33	1.33	1.323	800@1.28	1830@1.33	---	---	670	2	886.10	12,958.08	1.14	1.7	45102020	
2,760,000	11.83	9.2	9.2	9.5	01/07/2019	16/07/1990	---	282	0.71	#	280	02/07/2019	276	276	282	282	279.52	1@262.00	345@282.00	---	---	246	9	68,762.00	778,320.00	240	282	45103010	
6,700,000	0.800	0.028	0.028	---	28/06/2018	29/05/2014	---	1.51	---	---	1.51	02/07/2019	---	---	---	---	---	550@1.45	1115@1.65	15.71	2018	---	---	---	10,117.00	1.23	1.65	45102020	
11,510,102	0.890	---	---	---	24/06/2005	06/10/1999	---	0.61	-2.40	€	0.625	02/07/2019	0.66	0.6	0.685	0.61	0.612	1@0.600	700@0.610	---	---	3,090	13	1,890.26	7,021.16	0.4	0.69	55101020	
18,017,472	0.360	---	---	---	15/06/2010	28/08/2017	---	1.5	---	---	1.5	02/07/2019	1.5	1.42	1.58	1.5	1.536	2001@1.50	4204@1.55	---	---	26,891	62	41,307.83	27,026.21	0.75	1.58	45101015	
21,364,000	1.12	---	0.2	---	28/06/2018	10/08/2005	---	20	0.50	#	19.9	02/07/2019	20	20	20	20	20	100@19.90	200@20.00	---	---	100	2	2,000.00	427,280.00	17.4	20.2	40501025	
5,939,268	0.620	---	---	---	10/07/2003	03/01/2002	---	0.58	---	---	0.58	02/07/2019	---	---	---	---	---	3000@0.580	500@0.635	---	2018	---	---	---	3,444.78	0.294	0.8	40401020	
8,321,682	0.670	---	---	---	17/08/2007	23/11/1999	---	0.118	9.26	#	0.108	02/07/2019	0.118	0.118	0.118	0.118	0.118	1750@0.118	---	---	2018	1,650	5	194.70	1,439.99	0.073	0.149	50203000	
6,340,000	0.600	---	---	0.05	31/10/2018	30/11/2018	---	1.84	9.52	#	1.68	02/07/2019	1.6	1.6	1.84	1.84	1.819	50@1.63	---	15.51	2017	220	4	400.10	11,665.60	1.33	2	40401030	
294,016,812	0.300	---	---	---	08/07/2008	21/03/2016	---	0.196	-3.45	€	0.203	02/07/2019	0.201	0.196	0.205	0.196	0.199	5000@0.196	1000@0.199	---	---	208,029	122	41,295.04	57,627.30	0.1514	0.219	45102010	
27,379,200	0.300	---	0.148	---	20/07/2018	24/08/2018	---	12.4	5.09	#	11.8	02/07/2019	12.1	12	12.5	12.4	12.287	2232@12.30	68@12.40	---	---	11,903	91	146,250.00	339,502.08	9.85	12.5	50203015	
4,181,450	0.500	---	---	---	21/08/2000	05/03/2002	---	1.04	---	---	1.04	02/07/2019	---	---	---	---	---	---	200@1.14	---	---	---	---	---	---	4,348.71	0.565	1.04	45102020
28,438,268	0.300	---	---	---	21/08/2006	24/11/1999	---	0.254	9.48	#	0.232	02/07/2019	0.252	0.22	0.254	0.254	0.246	6599@0.220	---	---	---	---	3,220	9	793.08	7,223.32	0.18	0.254	45102010

Διαπραγματεύσιμα Αμοιβαία Κεφάλαια (Δ.Α.Κ.)

642,382	---	---	---	---	15/06/2016	---	ALPHA ETF FTSE Athex Large Cap	23	2.13	#	22.52	02/07/2019	22.58	22.58	23.07	23	22.846	7@22.70	25@23.50	---	---	25,939	17	592,603.24	---	15.86	23.07	12003
---------	-----	-----	-----	-----	------------	-----	--------------------------------	----	------	---	-------	------------	-------	-------	-------	----	--------	---------	----------	-----	-----	--------	----	------------	-----	-------	-------	-------

Επιτήρηση

5,867,311	0.300	---	---	---	11/08/2010	28/04/2017	5123	DIONIC (ΚΟ)	0.18	---	---	0.18	02/07/2019	---	---	---	---	5500@0.190	---	---	---	---	---	---	---	1,056.12	0.175	0.67	50205010	
172,577,414	0.300	---	---	---	19/09/2016	---	5161	FORTHNET (ΚΟ)	0.246	6.96	#	0.23	02/07/2019	0.23	0.23	0.252	0.246	0.245	210@0.244	3649@0.246	---	---	21,809	25	5,335.87	42,454.04	0.0905	0.252	15102015	
355,437,751	0.360	---	---	---	07/07/2010	21/09/2017	5160	FRIGOGLOSS (ΚΟ)	0.168	20.00	#	0.14	02/07/2019	0.16	0.16	0.168	0.168	0.166230850@0.168	---	---	---	---	534,310	104	88,672.46	59,713.54	0.0855	0.168	50204000	
51,081,030	1.00	---	---	---	20/08/2007	03/09/2007	4912	LAVIPHARM (ΚΟ)	0.352	19.73	#	0.294	02/07/2019	0.352	0.352	0.352	0.352	0.352	39817@0.352	---	---	---	---	67,249	36	23,671.65	17,980.52	0.11	0.352	20103015
4,419,616	1.58	---	---	---	21/07/2011	04/03/2015	4983	MEDICON ΕΛΛΑΣ (ΚΟ)	1.94	4.87	#	1.85	02/07/2019	1.94	1.94	1.94	1.94	300@1.85	139@1.94	---	---	---	---	300	2	582.00	8,574.06	1.2	2.08	20102010
14,967,940	0.500	---	---	---	21/05/2008	04/01/2008	4956	PASAL Α.Ε. (ΚΟ)	0.1	-3.85	€	0.104	02/07/2019	0.09	0.09	0.1	0.1	0.099	2991@0.100	5300@0.124	---	---	6,998	11	693.80	1,496.79	0.07	0.139	35101010	
65,326,268	0.530	---	---	---	04/07/2007	19/07/2006	4750	SATO ΑΕ (ΚΟ)	0.032	---	---	0.032	02/07/2019	0.038	0.038	0.038	0.038	0.038	55494@0.038	---	---	---	---	50	1	1.90	2,090.44	0.024	0.071	40202015
13,191,620	0.620	---	---	---	04/08/2010	09/09/2002	5196	YALCO - ΚΩΝΣΤΑΝΤΙΝΟΥ (ΚΑ)	0.143	---	---	0.143	02/07/2019	---	---	---	---	---	---	1000@0.127	---	---	---	---	---	---	1,886.40	0.115	0.178	40202020
33,301,715	0.320	---	---	---	27/06/2003	08/07/2009	5195	ΑΕΓΕΚ (ΚΟ)	0.062	3.33	#	0.06	02/07/2019	0.0625	0.062	0.0625	0.062	0.062	1910@0.056	1326@0.063	---	---	9,310	8	580.97	2,064.71	0.028	0.07	50101010	
13,000,000	1.00	---	---	---	01/08/2007	07/04/2000	5093	ΑΚΡΙΑΣ (ΚΟ)	0.2	---	---	0.2	02/07/2019	0.2	0.2	0.24	0.24	0.204	412@0.200	---	---	---	---	580	5	118.40	2,600.00	0.16	0.3	50101035
185,373,016	0.300	---	---	---	02/07/2008	28/02/2011	4957	ΑΝΕΚ (ΚΟ)	0.0735	5.75	#	0.07	02/07/2019	0.0615	0.0615	0.074	0.0735	0.072	7000@0.065	990@0.073	---	---	50,241	26	3,626.07	13,944.36	0.04	0.075	40501015	
312,163	0.300	---	---	---	02/07/2008	28/02/2011	4959	ΑΝΕΚ (ΠΟ '90)	0.072	---	---	0.072	02/07/2019	---	---	---	---	---	56@0.086	---	---	---	---	---	---	---	13,944.36	0.048	0.086	40501015
2,969,713	0.300	---	---	---	02/07/2008	28/02/2011	4958	ΑΝΕΚ (ΠΟ '96)	0.1	---	---	0.1	02/07/2019	---	---	---	---	---	---	---	---	---	---	---	---	---	13,944.36	0.056	0.1	40501015
4,737,503	0.320	---	---	---	22/06/2005	22/09/2015	5115	ΒΑΡΑΓΚΗΣ (ΚΟ)	0.048	---	---	0.048	02/07/2019	---	---	---	---	---	---	---	---	---	---	---	---	---	227.40	0.0385	0.056	40202015
6,330,002	0.300	---	---	---	25/06/2002	15/03/2019	5162	ΒΑΡΒΑΡΕΣΙΟΣ (ΚΑ)	0.384	---	---	0.384	02/07/2019	---	---	---	---	---	---	3@0.380	---	2018	---	---	---	---	2,430.72	0.216	0.384	55101020
17,579,754	4.16	---	---	---	18/08/2006	02/08/2010	5156	ΒΙΟΤΕΡ (ΚΟ)	0.04	-4.76	€	0.042	02/07/2019	0.036	0.036	0.04	0.04	0.04	3900@0.039	10410@0.040	---	---	7,849	7	312.92	703.19	0.028	0.085	50101010	
15,878,748	0.480	---	---	---	10/07/2006	22/03/2004	5095	ΔΟΜΙΚΗ ΚΡΗΤΗΣ (ΚΟ)	0.119	19.60	#	0.1	02/07/2019	0.115	0.115	0.119	0.119	0.118	4599@0.090	1985@0.119	---	---	19,000	13	2,232.60	1,889.57	0.05	0.119	50101010	

Πληθος Χρεογράφων	Ονομ. Αξία	Μερίσματα [1]			Ημερ. Τελευτ. Αποκοπής		Σημ. Χρεόγραφα	Τιμή κλεισίματος	% μεταβ.	Προηγ. Κλεισιμο- ημ/νία	Άνοιγμα	Κατωτ Τιμή	Ανωτ Τιμή	Τελ Τιμή	Σταθμ Τιμή	Τελευταία ζήτηση [7]	Τελευταία προσφορά [7]	Ρ/Ε μετά φ.	Χρήση	Όγκος	Πράξεις	Αξία Συναλλαγών[8]	Χ.Α. Εταιρείας (χιλ. €) [3,5]	Χαμηλό έτους	Υψηλό έτους	Κλάδος [4]	
		2016	2017	2018	Μέρησρα [2]	Δικαιώμα																					
3,961,300	1.28	---	---	---	29/06/2004	03/08/2000	5080	ΔΟΥΡΟΣ (ΚΟ)	0.2	---	0.2	0.2	0.2	0.2	0.2	0.2	189@0.200	---	---	2018	50	3	8.00	792.26	0.151	0.236	40204020
7,085,888	1.59	---	---	---	02/07/1996	06/09/2010	4690	ΕΛΒΙΕΜΕΚ (ΚΟ)	3.24	---	3.24	0.2	0.2	0.2	0.2	---	---	116@3.24	---	---	---	---	---	22,958.28	2.6	4.7	35101010
51,754,364	0.300	---	---	---	23/12/2003	24/01/2007	5197	ΕΠΙΛΕΚΤΟΣ (ΚΟ)	0.18	-10.00	€	0.2	0.2	0.2	0.2	0.181	10600@0.160	1406@0.187	---	---	11,660	14	2,104.80	9,315.79	0.0875	0.22	55101020
11,125,110	0.300	---	---	---	02/06/2010	06/11/2017	5178	ΕΥΡΟΣΥΜΒΟΥΛΟΙ (ΚΟ)	0.2	11.11	#	0.18	0.2	0.2	0.2	0.2	2832@0.171	25000@0.202	---	---	4,105	6	821.00	2,225.02	0.105	0.2	50205020
7,125,216	0.650	---	---	---	01/07/2005	14/12/1999	4955	ΚΡΕΚΑ (ΚΟ)	0.034	---	0.034	0.2	0.2	0.2	0.2	---	19000@0.041	---	---	2018	---	---	---	242.26	0.0275	0.0405	45102010
7,734,375	1.00	---	---	---	09/07/2007	07/01/2011	5112	ΛΙΒΑΝΗ ΕΚΔΟΣ. ΟΡΓ. (ΚΟ)	0.057	---	0.057	0.2	0.2	0.2	0.2	---	---	2000@0.065	---	---	---	---	---	440.86	0.032	0.068	40301030
15,842,391	1.51	---	---	---	15/07/2009	12/05/2000	5141	ΜΠΗΤΡΟΣ ΣΥΜΜΕΤΟΧΙΚΗ (ΚΟ)	0.128	---	0.128	0.2	0.2	0.2	0.2	---	700@0.103	800@0.147	---	---	---	---	---	2,027.83	0.084	0.145	55102010
119,596,817	0.300	---	---	---	15/07/2008	27/04/2017	5190	ΝΙΚΑΣ (ΚΟ)	0.402	---	0.402	0.2	0.2	0.2	0.2	0.39	1000@0.322	900@0.390	---	---	100	1	39.00	48,077.92	0.32	0.444	45102020
24,319,250	0.300	---	---	---	09/07/2002	04/07/2007	5165	ΠΡΟΔΕΥΤΙΚΗ (ΚΟ)	0.18	6.51	#	0.169	0.2	0.2	0.2	0.176	1500@0.175	150@0.192	---	---	4,700	7	827.50	4,377.47	0.09	0.22	50101010
245,497,164	0.300	---	---	---	01/07/2008	30/07/2012	5207	ΣΕΛΟΝΤΑ (ΚΟ)	0.05	-3.85	€	0.052	0.2	0.2	0.2	0.051	5718@0.050	910@0.051	---	---	51,799	18	2,619.95	12,274.86	0.031	0.0776	45102010
10,186,667	1.35	---	---	---	24/06/2008	02/02/2016	4887	ΣΙΔΑΜΑ (ΚΟ)	0.344	---	0.344	0.2	0.2	0.2	0.2	0.344	917@0.352	310@0.386	---	---	4,983	4	1,714.15	3,504.21	0.204	0.412	55102010
23,743,440	0.300	---	---	---	23/06/2008	24/07/2018	5200	ΣΦΑΚΙΑΝΑΚΗΣ (ΚΟ)	0.32	---	0.32	0.2	0.2	0.2	0.2	0.32	99@0.322	599@0.338	---	---	1,015	3	324.80	7,597.90	0.236	0.384	40401030
766,000	1.00	---	---	---	01/07/2004	11/12/2012	5193	ΤΡΙΑ ΑΛΦΑ (ΚΟ)	2.8	---	2.8	0.2	0.2	0.2	0.2	---	---	326@2.64	85.78	2018	---	---	---	2,659.30	2.5	3.18	55101020
245,000	1.00	---	---	---	19/07/2010	11/12/2012	5194	ΤΡΙΑ ΑΛΦΑ (ΠΟ)	2.1	---	2.1	0.2	0.2	0.2	0.2	---	---	239@2.08	64.34	2018	---	---	---	2,659.30	0.535	2.1	55101020

Κατάσταση σε Αναστολή

20,255,805	0.300	---	---	---	22/08/2006	02/08/2010	5136	ΑΧΟΝ ΣΥΜΜΕΤΟΧΩΝ (ΚΟ)	0.058	---	0.058	28/04/2017	---	---	---	---	---	---	---	---	---	---	---	1,174.84	0.058	0.058	20101010	
21,820,410	0.800	---	---	---	22/05/2008	02/08/2011	5174	ΕΥΡΟΜΕΔΙΚΑ (ΚΟ)	0.448	---	0.448	30/04/2018	---	---	---	---	---	---	---	---	---	---	---	---	9,775.54	0.448	0.448	20101010
66,948,210	0.300	---	---	---	22/09/2015	22/09/2015	5179	FOLLI-FOLLIE (ΚΟ)	4.8	---	4.8	24/05/2018	---	---	---	---	---	---	---	---	---	---	---	---	321,351.41	4.8	4.8	40401030
14,870,100	0.300	---	---	---	15/05/2008	26/09/2011	5130	ΑΛΦΑ ΓΚΡΙΣΙΝ Α.Ε. (ΚΟ)	0.014	---	0.014	13/04/2017	---	---	---	---	---	---	---	---	---	---	---	---	208.18	0.014	0.014	10102030
33,930,000	0.300	---	---	---	03/07/2006	30/05/2001	4865	ΒΘΒΟΣ ΜΠΑΜΠΗΣ (ΚΟ)	0.304	---	0.304	30/03/2012	---	---	---	---	---	---	---	---	---	---	---	---	10,314.72	0.304	0.304	35101010
77,126,446	0.340	---	---	---	23/05/2005	18/08/2011	5206	Γ.Ε. ΔΗΜΗΤΡΙΟΥ (ΚΟ)	0.0125	---	0.013	30/04/2019	---	---	---	---	---	---	---	---	---	---	---	---	964.08	0.01	0.028	40202020
6,000,000	0.600	---	---	---	13/06/2008	08/04/2004	5172	ΓΙΟΥΡΟΜΠΡΟΚΕΡΣ (ΚΟ)	0.008	---	0.008	27/04/2018	---	---	---	---	---	---	---	---	---	---	---	---	48.00	0.008	0.008	30302015
24,619,524	0.500	---	---	---	10/10/1986	30/12/2002	4914	ΚΕΡΑΜΕΙΑ-ΑΛΛΑΤΙΝΗ (ΚΟ)	0.088	---	0.088	30/08/2012	---	---	---	---	---	---	---	---	---	---	---	---	2,166.52	0.088	0.088	35101010
31,543,600	0.420	---	---	---	19/07/2010	19/12/2018	5205	ΚΡΕΤΑ ΦΑΡΜ (ΚΟ)	1.085	---	1.085	30/04/2019	---	---	---	---	---	---	---	---	---	---	---	---	34,224.81	0.6	1.22	45102020
25,179,640	0.600	---	---	---	08/08/1994	19/09/2000	5191	ΜΠΟΥΤΑΡΗΣ Ι. & ΥΙΟΣ (ΚΑ)	0.026	---	0.026	01/10/2018	---	---	---	---	---	---	---	---	---	---	---	---	742.45	0.026	0.026	45101015
1,540,000	0.600	---	---	---	08/08/1994	19/09/2000	5192	ΜΠΟΥΤΑΡΗΣ Ι. & ΥΙΟΣ (ΠΑ)	0.057	---	0.057	01/10/2018	---	---	---	---	---	---	---	---	---	---	---	---	742.45	0.057	0.057	45101015
23,935,280	0.300	---	---	---	29/06/2009	13/06/2000	5153	ΝΑΥΤΕΜΠΟΡΙΚΗ (ΚΟ)	0.107	---	0.107	02/10/2017	---	---	---	---	---	---	---	---	---	---	---	---	2,561.07	0.107	0.107	40301030
255,459,600	0.300	---	---	---	26/06/2000	03/12/2010	5101	ΝΕΛ (ΚΟ)	0.07	---	0.07	31/08/2015	---	---	---	---	---	---	---	---	---	---	---	---	17,882.17	0.07	0.07	40501015
23,463,874	0.800	---	---	---	23/05/2003	21/12/1999	4918	ΝΕΩΡΙΟΝ (ΚΟ)	0.125	---	0.125	30/08/2012	---	---	---	---	---	---	---	---	---	---	---	---	2,932.98	0.125	0.125	50206030
18,750,000	0.300	---	---	---	02/07/2001	31/12/2012	5154	ΠΗΓΑΣΟΣ ΕΚΔΟΤΙΚΗ Α.Ε. (ΚΟ)	0.089	---	0.089	02/10/2017	---	---	---	---	---	---	---	---	---	---	---	---	1,668.75	0.089	0.089	40301030
100,793,572	0.300	---	---	---	16/07/2009	11/02/2016	5110	ΤΗΛΕΤΥΠΟΣ (ΚΟ)	0.06	---	0.06	07/03/2016	---	---	---	---	---	---	---	---	---	---	---	---	6,047.61	0.06	0.06	40301035
4,034,950	0.680	---	---	---	01/07/2005	30/12/2010	5171	ΧΑΤΖΗΚΡΑΝΙΩΤΗ Ε. ΥΙΟΙ (ΚΟ)	0.14	---	0.14	27/04/2018	---	---	---	---	---	---	---	---	---	---	---	---	564.89	0.14	0.14	45102020

Σημειώσεις Χρεογράφων

Κωδικός	Κείμενο σημείωσης
()	- Προσαρμοσμένα Μέρισματα λόγω διανομής Δωρεάν μετοχών.
*	- Τελευταία προσαρμοσμένη τιμή κλεισίματος.
[1]	- Καθαρά μερίσματα.
[2]	- Στη στήλη "Ημερ. Αποκοπής τελευταίου δικαιώματος" αναφέρεται η Ημερομηνία εισαγωγής για Νέες Εταιρείες.
[3]	- Η Χρηματιστηριακή αξία αναφέρεται στο σύνολο των μετοχών
[4]	- Η κωδικοποίηση των Κλάδων Οικονομικής Δραστηριότητας του Χ.Α. παρουσιάζονται στο Παράρτημα Α
[5]	- Η Χρηματιστηριακή Αξία αναφέρεται στο σύνολο των κατηγοριών μετοχών (εφόσον έχουν εισαχθεί περισσότερες της μιας κατηγορίες) και δεν αναφέρεται σε επιμέρους κατηγορίες μετοχών μιας εταιρείας.
[6]	- Ρ/Ε μεγαλύτερο του 100
[7]	- Τελευταία εικόνα του Βιβλίου Εντολών πριν το τέλος της συνεδρίασης
[8]	- Στην Αξία Συναλλαγών των Μετοχών περιλαμβάνονται όλοι οι τύποι Πακέτων
4690	- Μεταφορά στην κατηγορία Επιτήρησης από 4/4/2006.
4750	- Μεταφορά στην Κατηγορία Επιτήρησης από 8/4/2011.
4865	- Αναστολή διαπραγμάτευσης από 2/4/2012.
4887	- Μεταφορά στην Κατηγορία Επιτήρησης από 10/4/2012.
4912	- Μεταφορά στην κατηγορία Επιτήρησης από 31/7/2012.
4914	- Αναστολή διαπραγμάτευσης από 31/8/2012.
4918	- Αναστολή διαπραγμάτευσης από 31/8/2012.
4955	- Μεταφορά στην Επιτήρηση από 5/4/2013.
4956	- Μεταφορά στην Επιτήρηση από 5/4/2013.
4957	- Μεταφορά στην Επιτήρηση από 5/4/2013.
4958	- Μεταφορά στην Επιτήρηση από 5/4/2013.
4959	- Μεταφορά στην Επιτήρηση από 5/4/2013.
4983	- Μεταφορά στην κατηγορία Επιτήρησης από 5/4/2013.
5080	- Μεταφορά στην κατηγορία Επιτήρησης από 06/09/2011.
5093	- Μεταφορά στην Κατηγορία Επιτήρησης από 8/4/2015.
5095	- Μεταφορά στην Επιτήρηση από 5/4/2013.
5101	- Αναστολή διαπραγμάτευσης από 1/9/2015.
5110	- Αναστολή διαπραγμάτευσης από 08/03/2016.
5112	- Μεταφορά στην Κατηγορία Επιτήρησης από 15/04/2016.
5115	- Μεταφορά στην Κατηγορία Επιτήρησης από 15/04/2016.
5123	- Μεταφορά στην Κατηγορία Επιτήρησης από 10/04/2014
5130	- Αναστολή διαπραγμάτευσης από 18/04/2017.
5136	- Αναστολή διαπραγμάτευσης από 02/05/2017.
5141	- Μεταφορά στην Κατηγορία Επιτήρησης από 10/05/2017.
5153	- Αναστολή διαπραγμάτευσης από 03/10/2017.
5154	- Αναστολή διαπραγμάτευσης από 03/10/2017.
5156	- Μεταφορά στην κατηγορία Επιτήρησης από 11/12/2017.
5160	- Μεταφορά στην Κατηγορία Επιτήρησης από 15/04/2016.
5161	- Μεταφορά στην κατηγορία Επιτήρησης από τις 25/11/2011.
5162	- Μεταφορά στην Κατηγορία Επιτήρησης από 21/12/2009.
5165	- Μεταφορά στην Κατηγορία Επιτήρησης από 15/02/2018.
5171	- Αναστολή διαπραγμάτευσης από 30/04/2018.
5172	- Αναστολή διαπραγμάτευσης από 30/04/2018.
5174	- Αναστολή διαπραγμάτευσης από 02/05/2018.
5178	- Μεταφορά στην Κατηγορία Επιτήρησης από 11/05/2018.
5179	- Αναστολή διαπραγμάτευσης από 25/05/2018.
5190	- Μεταφορά στην Κατηγορία Επιτήρησης από 10/04/2012.
5191	- Αναστολή διαπραγμάτευσης από 02/10/2018.
5192	- Αναστολή διαπραγμάτευσης από 02/10/2018.
5193	- Μεταφορά στην κατηγορία Επιτήρησης από 25/10/2018.
5194	- Μεταφορά στην κατηγορία Επιτήρησης από 25/10/2018.
5195	- Μεταφορά στην κατηγορία Επιτήρησης από 27/06/2008

Σημειώσεις Χρεογράφων

Κωδικός Κείμενο σημείωσης

5196	-	Μεταφορά στην Κατηγορία Επιτήρησης από 08/04/2011.
5197	-	Μεταφορά στην κατηγορία Επιτήρησης από 07/11/2018.
5200	-	Μεταφορά στην Κατηγορία Επιτήρησης από 10/04/2012.
5205	-	Αναστολή διαπραγμάτευσης από 02/05/2019.
5206	-	Αναστολή διαπραγμάτευσης από 02/05/2019.
5207	-	Μεταφορά στην Επιτήρηση από 13/05/2019.

Στοιχεία Συναλλαγών Πακέτων

Χρεόγραφο	Όγκος πακέτου	Τιμή πακέτου	Αξία πακέτου	Ώρα έγκρισης	Σημείωση
ΟΤΕ (ΚΟ)	54,554	12.95	706,474.30	11:56:05	20
ΤΡΑΠΕΖΑ EUROBANK ERGASIAS (ΚΟ)	2,151,994	0.872	1,876,538.77	12:01:06	20
ΤΡΑΠΕΖΑ EUROBANK ERGASIAS (ΚΟ)	500,000	0.884	442,000.00	12:26:50	20
JUMBO (ΚΟ)	31,000	17.42	540,020.00	12:41:20	20
ΕΘΝΙΚΗ ΤΡΑΠΕΖΑ (ΚΟ)	1,457,666	2.45	3,571,281.70	13:31:36	20
ALPHA BANK (ΚΟ)	200,000	1.79	358,800.00	13:33:24	20
ΟΤΕ (ΚΟ)	50,000	12.95	647,500.00	13:34:27	20
ΟΤΕ (ΚΟ)	2,000	12.99	25,980.00	13:58:45	14
ΤΕΡΝΑ ΕΝΕΡΓΕΙΑΚΗ (ΚΟ)	56,985	7.00	398,895.00	14:46:46	20
ΤΕΡΝΑ ΕΝΕΡΓΕΙΑΚΗ (ΚΟ)	43,260	7.03	304,117.80	14:47:40	20
ΤΡΑΠΕΖΑ EUROBANK ERGASIAS (ΚΟ)	422,000	0.883	372,415.00	14:48:53	20
ΑΒΑΞ Α.Ε. (ΚΟ)	12,000	0.628	7,536.00	16:21:03	18
ΤΙΤΑΝ (ΚΟ)	21,048	18.05	379,916.40	16:54:25	20

Σημειώσεις πακέτων

- 9 - Μέθοδος 6-1 / Ειδική Χρέωση
- 10 - Μέθοδος 6-1 / Ειδική Χρέωση, Αυθημερόν Διακανονισμός
- 14 - Μέθοδος 6-3 / Πακέτο Αποκατάστασης, Ατελής αγορά και Πώληση
- 18 - Μέθοδος 6-2 / SPOT 1
- 19 - Μέθοδος 6-2 / SPOT 2
- 20 - Μέθοδος 6-1 και Μέθοδος 6-1 Αυθημερόν Διακανονισμός
- 21 - Άλλη Προσμφωνημένη

Στοιχεία Συναλλαγών Δικαιωμάτων

Ημερ. αποκοπής	Έναρξη εξάσκησης	Λήξη εξάσκησης	Λήξη διαπρ/σης	Δικαιώματα	Κατωτ Τιμή	Ανωτ Τιμή	Τιμή κλεισ.	Τελευταία ζήτηση	Τελευταία προσφορά	Όγκος	Πράξεις	Αξία Συναλλαγών
----------------	------------------	----------------	----------------	------------	------------	-----------	-------------	------------------	--------------------	-------	---------	-----------------

Δεν υπάρχουν Συναλλαγές Δικαιωμάτων.

Στοιχεία Συναλλαγών Εκποιήσεων

Χρεόγραφα	Τύπος Χρεογράφου	Όγκος Συναλλαγών	Αριθμός Πράξεων	Αξία Συναλλαγών	Σημείωση
Δεν πραγματοποιήθηκαν Εκποιήσεις Μετοχών.					

Σημειώσεις Εκποιήσεων

- 1 - Κανονική Εκποίηση.
- 2 - Εκποίηση Ενσώματων Ονομαστικών Μετοχών.
- 3 - Εκποίηση Αδιάθετων Κλασματικών Υπολοίπων.

Στοιχεία Συναλλαγών Εκποιήσεων Ενσώματων Ονομαστικών Μετοχών

Χρεόγραφα	Ημερ/νία έναρξης	Ημερ/νία λήξης	Αρχικό πλήθος	Διαθέσιμο πλήθος	Ημερομηνία	Μέση τιμή (ημέρας)	Μέση τιμή (περιόδου)	Αριθμός Πράξεων	Όγκος Συναλλαγών	Αξία Συναλλαγών
-----------	------------------	----------------	---------------	------------------	------------	--------------------	----------------------	-----------------	------------------	-----------------

Δεν πραγματοποιήθηκαν Εκποιήσεις Ενσώματων Ονομαστικών Μετοχών.

Σημειώσεις Εκποιήσεων

Σύμφωνα με την Απόφαση 1/380/04.05.2006 της Επιτροπής Κεφαλαιαγοράς εκποιούνται μέσω του Χρηματιστηρίου Αθηνών με επιμέλεια της εκδότριας εταιρείας, οι ενσώματες ονομαστικές μετοχές που δεν έχουν κατατεθεί στην εκδότρια προς αποϋλοποίηση. Η εκποίηση διενεργείται σύμφωνα με τον τρόπο που ορίζεται στο άρθρο 99Α του Κανονισμού του Χρηματιστηρίου Αθηνών.

Στοιχεία Ενεργητικού Διαπραγματεύσιμων Αμοιβαίων Κεφαλαίων (Δ.Α.Κ.)

	Ημερομηνία συναλλαγών	Δημιουργία / Εξαγορά	Αριθ. Μερ. (T-1)	Νέα Μερ. (T-1)	Εξαγορασθ. Μερ. (T-1)	Μερίδια (T) [1]	Αξία Ενεργητικού [2]	Καθαρή Τιμή	Μέρισμα/Μερίδι	Ημερ. Αποκοπής
ALPHA ETF FTSE Athex Large Cap	03/07/2019	5,000	642,382	---	---	642,382	14,388,080.00	22.3980	0.43	30/06/2018

Σημειώσεις Δ.Α.Κ.

[1] - Αριθμ. μεριδίων (T) = Αριθμ. μεριδίων (T-1) + Νεοεκδιθένητα μερίδια (T-1) - Εξαγορασθέντα μερίδια (T-1)

[2] - Περιλαμβάνονται και τα μερίδια που δημιουργήθηκαν / εξαγοράσθηκαν την ημέρα T-1.

Περιγραφή	Στοιχεία
Όνομασία Δ.Α.Κ.	ALPHA ETF FTSE Athex Large Cap
Σύμβολο Δ.Α.Κ. (GR)	ΑΔΑΚ
Σύμβολο Δ.Α.Κ. (EN)	AETF
ISIN Δ.Α.Κ.	GRF000153004
Κατηγορία Διαπραγμάτευσης	Διαπραγματεύσιμα Αμοιβαία Κεφάλαια (Δ.Α.Κ.)
Τύπος Δ.Α.Κ.	Μετοχών
Τρόπος διαχείρισης	Παθητικός
Επενδυτική Στρατηγική	Σκοπός της επενδυτικής πολιτικής του Αμοιβαίου Κεφαλαίου είναι η αναπαραγωγή της αποδόσεως του Δείκτη FTSE/X.A. Large Cap του Χρηματιστηρίου Αθηνών σε όρους Ευρώ, ακολουθώντας πλήρως και πανομοιότυπες τη σύνθεση του υποκείμενου Δείκτη.
Εκδότης	ΑΛΦΑ ASSET MANAGEMENT Α.Ε.Δ.Α.Κ.
Εταιρεία Διαχείρισης	ΑΛΦΑ ASSET MANAGEMENT Α.Ε.Δ.Α.Κ.
Ειδικοί Διαπραγματευτές	ΑΛΦΑ FINANCE Α.Χ.Ε.Π.Ε.Υ. , ΕΘΝΙΚΗ ΧΡΗΜΑΤΙΣΤΗΡΙΑΚΗ Α.Χ.Ε.Π.Ε.Υ.
Θεματοφύλακας	ΑΛΦΑ ΤΡΑΠΕΖΑ Α.Ε.
Σύμβολο Δείκτη (GR)	FTSE
Σύμβολο Δείκτη (EN)	FTSE
Όνομασία Δείκτη	FTSE/X.A. Large Cap
ISIN Δείκτη	GRI99201A006
Κλάσμα Δείκτη [1]	1/100
Αρχική Τιμή Μεριδίου	21.76
Συνολικός Αριθμός Μεριδίων [2]	642,382
Ημερομηνία πρώτης Έκδοσης	14/01/2008
Ημερομηνία έναρξης Διαπραγμάτευσης	24/01/2008
Νόμισμα Διαπραγμάτευσης	ΕΥΡΩ
Νόμισμα Ενεργητικού	ΕΥΡΩ
Αρχική Αξία Ενεργητικού [3]	3,000,000.00
Αριθμ. Μεριδίων για Δημιουργία-Εξαγορά [4]	5,000
Αμοιβή Διαχείρισης	0.375

Σημειώσεις Δ.Α.Κ.

- [1] - Το κλάσμα της τιμής του δείκτη που αποτελεί η τιμή της πρώτης έκδοσης
- [2] - Ο αριθμός μεριδίων που διαπραγματεύθηκαν στο Χρηματιστήριο την ημέρα T
- [3] - Η αξία του ενεργητικού κατά την έκδοση
- [4] - Ο αριθμός μεριδίων που απαιτείται κατά τη διαδικασία δημιουργίας εξαγοράς

ΑΝΑΚΟΙΝΩΣΕΙΣ

ΓΝΩΣΤΟΠΟΙΗΣΕΙΣ ΧΡΗΜΑΤΙΣΤΗΡΙΟΥ

Ενημέρωση για την διαδικασία εκποιήσεων δεσμευμένων αξιών λόγω ενεχυρίασης ή άλλης επιβάρυνσης που δεν μεταφέρθηκαν από τον Ειδικό Λογαριασμό, σύμφωνα με το Άρθρο 29 (παρ. 8β, δ και 9) του ν.4569/2018

Οι εκποιήσεις δεσμευμένων αξιών λόγω ενεχυρίασης ή άλλης επιβάρυνσης που δεν μεταφέρθηκαν από τον Ειδικό Λογαριασμό, σύμφωνα με το Άρθρο 29 (παρ. 8β, δ και 9) του ν.4569/2018, θα διενεργηθούν στο διάστημα από την Πέμπτη 02/05/2019 έως και την Τρίτη 16/07/2019, σύμφωνα με τον Πίνακα ανάθεσης σε Μέλος εκποιούμενων δεσμευμένων αξιών λόγω ενεχυρίασης ή άλλης επιβάρυνσης που δεν μεταφέρθηκαν από τον Ειδικό Λογαριασμό και τον Πίνακα υπολοίπων εκποιούμενων δεσμευμένων αξιών λόγω ενεχυρίασης ή άλλης επιβάρυνσης που δεν μεταφέρθηκαν από τον Ειδικό Λογαριασμό ανά ημέρα εκποίησης, που δημοσιεύονται στην ακόλουθη ιστοσελίδα της εταιρίας: www.athegroup.gr/Law4569-ForcedSales

ΓΝΩΣΤΟΠΟΙΗΣΕΙΣ ΕΤΑΙΡΕΙΩΝ

ΕΠΙΤΡΟΠΗ ΚΕΦΑΛΑΙΑΓΟΡΑΣ Ν.Π.Δ.Δ.

Εκποίηση Μετοχών

Η Επιτροπή Κεφαλαιαγοράς σύμφωνα με την απόφαση 162/ 1.7.2019 της Προϊσταμένης της Διεύθυνσης Μελετών αποφασίζει:

1. Τη χορήγηση άδειας στον κ. Βάιο Παπαγεωργίου και τον ορισμό της εταιρείας «Γ.Α. ΠΕΡΒΑΝΑΣ ΧΡΗΜΑΤΙΣΤΗΡΙΑΚΗ Α.Ε.Π.Ε.Υ.» ως το αρμόδιο μέλος του Χρηματιστηρίου Αθηνών για τη διενέργεια της εκποίησης των εξής κατασχεμένων μετοχών κυριότητας της υπό εκκαθάριση εταιρείας ΔΡΑΞ ΑΕΠΕΥ:
34.800 μετοχές έκδοσης της εταιρείας INTEAL Α.Β.Ε.Ε.Δ.Ε.
99.500 μετοχές έκδοσης της εταιρείας PROFILE SYSTEMS & SOFTWARE
2. Η εκποίηση των μετοχών θα διενεργηθεί στην αρμόδια Διεύθυνση του Χρηματιστηρίου Αθηνών την Τρίτη, 16 Ιουλίου 2019, κατά τα οριζόμενα στην Εγκύκλιο 28 της Επιτροπής Κεφαλαιαγοράς και στις σχετικές διατάξεις του Κανονισμού του Χρηματιστηρίου Αθηνών.
3. Ως τιμή εκκίνησης της εκποίησης ορίζεται η αμέσως προηγούμενη τιμή κλεισίματος με απόκλιση μείον δώδεκα τοις εκατό (-12%).
4. Μετά το πέρας της εκποίησης κατά την ανωτέρω ημερομηνία, η αρμόδια Διεύθυνση του Χρηματιστηρίου Αθηνών ενημερώνει τον ορισθέντα συμβολαιογράφο και την Επιτροπή Κεφαλαιαγοράς σχετικά με το αποτέλεσμα της εκποίησης.

ΕΠΙΤΡΟΠΗ ΚΕΦΑΛΑΙΑΓΟΡΑΣ Ν.Π.Δ.Δ.**Εκποίηση Μετοχών**

Η Επιτροπή Κεφαλαιαγοράς σύμφωνα με την απόφαση 163/ 03.7.2019 της Προϊσταμένης της Διεύθυνσης Μελετών αποφασίζει:

1. Τη χορήγηση άδειας στην εταιρεία «ΕΘΝΙΚΗ ΤΡΑΠΕΖΑ ΤΗΣ ΕΛΛΑΔΟΣ Α.Ε.» και τον ορισμό της εταιρείας «ΔΥΝΑΜΙΚΗ ΧΡΗΜΑΤΙΣΤΗΡΙΑΚΗ Α.Ε.Π.Ε.Υ.» ως το αρμόδιο μέλος του Χρηματιστηρίου Αθηνών για τη διενέργεια της εκποίησης ενεχυριασμένων ομολόγων έκδοσης Ελληνικού Δημοσίου (άυλων τίτλων) συνολικής ονομαστικής αξίας 1.176.230 ευρώ κυριότητας της εταιρείας «BIOCORE Α.Ε.», ως εξής:

ISIN ΤΙΤΛΟΥ	ΟΝΟΜΑΣΤΙΚΗ ΑΞΙΑ	NOM	ΗΜΕΡΟΜΗΝΙΑ ΛΗΞΗΣ
GR0128010676	56.011,00	€	24.02.2023
GR0128011682	56.011,00	€	24.02.2024
GR0128012698	56.011,00	€	24.02.2025
GR0128013704	56.011,00	€	24.02.2026
GR0128014710	56.011,00	€	24.02.2027
GR0133006198	59.745,00	€	24.02.2028
GR0133007204	59.745,00	€	24.02.2029
GR0133008210	59.745,00	€	24.02.2030
GR0133009226	59.745,00	€	24.02.2031
GR0133010232	59.745,00	€	24.02.2032
GR0138005716	59.745,00	€	24.02.2033
GR0138006722	59.745,00	€	24.02.2034
GR0138007738	59.745,00	€	24.02.2035
GR0138008744	59.745,00	€	24.02.2036
GR0138009759	59.745,00	€	24.02.2037
GR0138010765	59.745,00	€	24.02.2038
GR0138011771	59.745,00	€	24.02.2039
GR0138012787	59.745,00	€	24.02.2040
GR0138013793	59.745,00	€	24.02.2041
GR0138014809	59.745,00	€	24.02.2042
Σύνολο	1.176.230,00		

2. Η εκποίηση των ομολόγων θα διενεργηθεί στην αρμόδια Διεύθυνση του Χρηματιστηρίου Αθηνών την Πέμπτη, 18 Ιουλίου 2019, κατά τα οριζόμενα στην Εγκύκλιο 28 της Επιτροπής Κεφαλαιαγοράς και στις σχετικές διατάξεις του Κανονισμού του Χρηματιστηρίου Αθηνών.

3. Ως τιμή εκκίνησης της εκποίησης ορίζεται η καθαρή ελάχιστη αποδεκτή τιμή ρευστοποίησης ανά ISIN, ως εξής:

ISIN ΤΙΤΛΟΥ	ΟΝΟΜΑΣΤΙΚΗ ΑΞΙΑ	ΕΛΑΧΙΣΤΗ ΑΠΟΔΕΚΤΗ ΤΙΜΗ NET ΡΕΥ/ΠΟΙΗΣΗΣ ΑΝΑ ISIN	NOM	PRICE NET ΕΛΑΧΙΣΤΗ ΑΠΟΔΕΚΤΗ ΤΙΜΗ ΡΕΥ/ΠΟΙΗΣΗΣ / ΟΝ.ΑΞΙΑ (%)	ΗΜΕΡΟΜΗΝΙΑ ΛΗΞΗΣ
GR0128010676	56.011,00	57.590,51	€	102,82	24.02.2023
GR0128011682	56.011,00	57.915,37	€	103,4	24.02.2024
GR0128012698	56.011,00	57.321,66	€	102,34	24.02.2025
GR0128013704	56.011,00	57.103,21	€	101,95	24.02.2026
GR0128014710	56.011,00	56.655,13	€	101,15	24.02.2027
GR0133006198	59.745,00	59.762,92	€	100,03	24.02.2028
GR0133007204	59.745,00	59.374,58	€	99,38	24.02.2029
GR0133008210	59.745,00	58.962,34	€	98,69	24.02.2030
GR0133009226	59.745,00	58.460,48	€	97,85	24.02.2031
GR0133010232	59.745,00	57.880,96	€	96,88	24.02.2032
GR0138005716	59.745,00	57.235,71	€	95,8	24.02.2033
GR0138006722	59.745,00	56.698,01	€	94,9	24.02.2034
GR0138007738	59.745,00	56.118,48	€	93,93	24.02.2035
GR0138008744	59.745,00	55.497,13	€	92,89	24.02.2036
GR0138009759	59.745,00	54.863,83	€	91,83	24.02.2037
GR0138010765	59.745,00	54.535,24	€	91,28	24.02.2038
GR0138011771	59.745,00	54.194,69	€	90,71	24.02.2039
GR0138012787	59.745,00	53.842,19	€	90,12	24.02.2040
GR0138013793	59.745,00	53.483,72	€	89,52	24.02.2041
GR0138014809	59.745,00	53.113,31	€	88,9	24.02.2042
Σύνολα	1.176.230,00	1.130.609,47			

4. Μετά το πέρας της εκποίησης κατά την ως άνω ημερομηνία, η αρμόδια Διεύθυνση του Χρηματιστηρίου Αθηνών ενημερώνει τον ορισθέντα συμβολαιογράφο και την Επιτροπή Κεφαλαιαγοράς σχετικά με το αποτέλεσμα της εκποίησης.

RSS Feed: Corporate Announcements
Posted on: 02 July 2019 17:37
Author: ATTICA BANK A.T.E.
Subject: ΑΝΑΒΟΛΗ ΤΑΚΤΙΚΗΣ ΓΕΝΙΚΗΣ ΣΥΝΕΛΕΥΣΗΣ

Full article link: http://dev-www1.helex.gr:8080/el/web/guest/companies-announcements-full-content/-/asset_publisher/bMe2sOcNyQuy/content/id/5163530

ΔΕΙΤΕ ΤΗ ΣΥΝΗΜΜΕΝΗ ΑΝΑΚΟΙΝΩΣΗ

[ΑΝΑΚΟΙΝΩΣΗ_20190702](#)

[View article...](#)

RSS Feed: Corporate Announcements

Posted on: 02 July 2019 17:40

Author: ΕΛΒΑΛΧΑΛΚΟΡ Ε.Β. ΧΑΛΚΟΥ & ΑΛΟΥΜΙΝΙΟΥ Α.Ε.

Subject: ΑΝΑΚΟΙΝΩΣΗ ΓΙΑ ΤΗ ΔΙΑΔΙΚΑΣΙΑ ΜΕΤΑΤΡΟΠΗΣ ΤΩΝ ΑΥΛΩΝ ΑΝΩΝΥΜΩΝ ΜΕΤΟΧΩΝ ΤΗΣ ΑΝΩΝΥΜΗΣ ΕΤΑΙΡΕΙΑΣ ΜΕ ΤΗΝ ΕΠΩΝΥΜΙΑ «ΕΛΒΑΛΧΑΛΚΟΡ ΕΛΛΗΝΙΚΗ ΒΙΟΜΗΧΑΝΙΑ ΧΑΛΚΟΥ ΚΑΙ ΑΛΟΥΜΙΝΙΟΥ ΑΝΩΝΥΜΟΣ ΕΤΑΙΡΕΙΑ» ΣΕ ΑΥΛΕΣ ΟΝΟΜΑΣΤΙΚΕΣ ΜΕΤΟΧΕΣ

Full article link: http://dev-www1.helex.gr:8080/el/web/guest/companies-announcements-full-content/-/asset_publisher/bMe2sOcNyQuy/content/id/5163563

Αθήνα, 02.07.2019

**ΑΝΑΚΟΙΝΩΣΗ ΓΙΑ ΤΗ ΔΙΑΔΙΚΑΣΙΑ ΜΕΤΑΤΡΟΠΗΣ ΤΩΝ ΑΥΛΩΝ ΑΝΩΝΥΜΩΝ ΜΕΤΟΧΩΝ
ΤΗΣ ΑΝΩΝΥΜΗΣ ΕΤΑΙΡΕΙΑΣ ΜΕ ΤΗΝ ΕΠΩΝΥΜΙΑ
«ΕΛΒΑΛΧΑΛΚΟΡ ΕΛΛΗΝΙΚΗ ΒΙΟΜΗΧΑΝΙΑ ΧΑΛΚΟΥ ΚΑΙ ΑΛΟΥΜΙΝΙΟΥ ΑΝΩΝΥΜΟΣ
ΕΤΑΙΡΕΙΑ»**

ΣΕ ΑΥΛΕΣ ΟΝΟΜΑΣΤΙΚΕΣ ΜΕΤΟΧΕΣ

Η ανώνυμη εταιρεία με την επωνυμία «ΕΛΒΑΛΧΑΛΚΟΡ ΕΛΛΗΝΙΚΗ ΒΙΟΜΗΧΑΝΙΑ ΧΑΛΚΟΥ ΚΑΙ ΑΛΟΥΜΙΝΙΟΥ ΑΝΩΝΥΜΟΣ ΕΤΑΙΡΕΙΑ» (στο εξής «ΕΛΒΑΛΧΑΛΚΟΡ Α.Ε.») ανακοινώνει στο επενδυτικό κοινό ότι η αναγκαστική μετατροπή των αύλων ανωνύμων μετοχών της σε άυλες ονομαστικές μετοχές, όπως προβλέπει ο ν. 4548/2018, όπως ισχύει, οφείλει να γίνει μέχρι την 31^η Δεκεμβρίου 2019.

Προκειμένου να υλοποιηθεί η ανωτέρω επιταγή του ν. 4548/2018, όπως ισχύει σήμερα, το Διοικητικό Συμβούλιο της ΕΛΒΑΛΧΑΛΚΟΡ Α.Ε., στη συνεδρίασή του της 28^{ης} Ιουνίου 2019, απεφάσισε ότι, επειδή οι άυλες ανώνυμες μετοχές της ΕΛΒΑΛΧΑΛΚΟΡ Α.Ε. είναι εισηγμένες στο Χρηματιστήριο Αθηνών, για την αντικατάστασή τους με άυλες ονομαστικές μετοχές θα ακολουθηθεί η διαδικασία που προβλέπεται στο άρθρο 184 του ν. 4548/2018, όπως ισχύει σήμερα, και στην παράγραφο 5.3.7. του Κανονισμού του Χρηματιστηρίου Αθηνών, η οποία επιγράφεται «Εισαγωγή μετοχών λόγω μετατροπής μετοχών άλλης κατηγορίας».

Πιο συγκεκριμένα, σύμφωνα με την παράγραφο 6 του άρθρου 184 του ν. 4548/2018, όπως ισχύει σήμερα, για την καταγραφή των δικαιούχων θα ακολουθηθούν οι κανόνες για τη νομιμοποίηση των μετόχων ενόψει συμμετοχής σε Γενική Συνέλευση, όπως καθορίζεται στην παράγραφο 6 του άρθρου 124 του ν. 4548/2018, όπως ισχύει σήμερα,

και, ειδικότερα, βάσει ενημέρωσης που θα λάβει η ΕΛΒΑΛΧΑΛΚΟΡ Α.Ε. από το κεντρικό αποθετήριο τίτλων.

Περαιτέρω, για τη μετατροπή των άυλων ανωνύμων μετοχών της ΕΛΒΑΛΧΑΛΚΟΡ Α.Ε. σε άυλες ονομαστικές μετοχές, η διαδικασία της παραγράφου 5.3.7. του Κανονισμού του Χρηματιστηρίου Αθηνών προβλέπει, συνοπτικά τρία στάδια: (α) το πρώτο στάδιο αφορά την έγκριση από το Χρηματιστήριο Αθηνών της εισαγωγής προς διαπραγμάτευση των νέων μετοχών, β) το δεύτερο στάδιο αφορά την παύση της διαπραγμάτευσης των μετατρεπομένων μετοχών και γ) το τρίτο στάδιο αφορά την έναρξη της διαπραγμάτευσης των νέων μετοχών. Με μεταγενέστερες ανακοινώσεις της ΕΛΒΑΛΧΑΛΚΟΡ Α.Ε., όπως προβλέπει ο Κανονισμός του Χρηματιστηρίου Αθηνών, θα ενημερώνεται εγκαίρως και προσηκόντως, το επενδυτικό κοινό.

Ενόψει των ανωτέρω, το Διοικητικό Συμβούλιο της ΕΛΒΑΛΧΑΛΚΟΡ Α.Ε. θα προβεί, σε μεταγενέστερο χρόνο, σε όλες τις προπαρασκευαστικές ενέργειες (Πρόσκληση του Διοικητικού Συμβουλίου, δημοσίευση της Προσκήσεως, κ.λ.π.) για να συγκληθεί Έκτακτη Γενική Συνέλευση των Μετόχων της ΕΛΒΑΛΧΑΛΚΟΡ Α.Ε., η οποία θα αποφασίσει την μετατροπή των άυλων ανωνύμων μετοχών της ΕΛΒΑΛΧΑΛΚΟΡ Α.Ε. σε άυλες ονομαστικές μετοχές και την τροποποίηση του σχετικού άρθρου 7 του Καταστατικού της. Επισημαίνεται ότι η ανωτέρω απόφαση της Έκτακτης Γενικής Συνελεύσεως των Μετόχων θα υποβληθεί στο ΓΕΜΗ προκειμένου να εκδοθεί η σχετική εγκριτική απόφαση του Υπουργείου Οικονομίας & Ανάπτυξης και ανακοίνωση περί ονομαστικοποίησης των μετοχών της ΕΛΒΑΛΧΑΛΚΟΡ Α.Ε..

Τέλος, επισημαίνεται ότι η ΕΛΒΑΛΧΑΛΚΟΡ Α.Ε. θα ενημερώνει το επενδυτικό κοινό, εγκαίρως και προσηκόντως, για κάθε εξέλιξη επί του θέματος της ονομαστικοποίησης των μετοχών της.

[View article...](#)

RSS Feed: Corporate Announcements
Posted on: 02 July 2019 17:50
Author: ΕΛΛΗΝΙΚΑ ΧΡΗΜΑΤΙΣΤΗΡΙΑ Α.Ε.
Subject: Συναλλαγές της Eurobank Equities (ρυθμιζόμενη πληροφορία ν. 3556/2007)

Full article link: http://dev-www1.helex.gr:8080/el/web/guest/companies-announcements-full-content/-/asset_publisher/bMe2sOcNyQuy/content/id/5163597

Η Εταιρία Ελληνικά Χρηματιστήρια-Χρηματιστήριο Αθηνών Α.Ε. Συμμετοχών (ATHEX) ανακοινώνει με βάση τους ν. 3556/2007 και 3606/2007 ότι η Eurobank Equities Α.Ε.Π.Ε.Υ. την ενημέρωσε ότι πραγματοποίησε τις εξής συναλλαγές:

α/α	Ημερομηνία γνωστοποίησης στην ATHEX	Ημερομηνία συναλλαγής	Είδος συναλ.	Ποσότητα	Χρηματοπιστωτικό μέσο	Συνολική αξία (ευρώ)
1	01.07.2019	28.06.2019	Αγορά	3.198	Μετοχές ΕΧΑΕ (κο)	15.588,77
2	01.07.2019	28.06.2019	Πώληση	30	Μετοχές ΕΧΑΕ (κο)	148,35
3	01.07.2019	28.06.2019	Πώληση	27	ΣΜΕ ΕΧΑΕ	13.284,00
4	02.07.2019	01.07.2019	Αγορά	6.327	Μετοχές ΕΧΑΕ (κο)	31.557,43
5	02.07.2019	01.07.2019	Πώληση	300	Μετοχές ΕΧΑΕ (κο)	1.489,50
6	02.07.2019	01.07.2019	Πώληση	51	ΣΜΕ ΕΧΑΕ	25.784,00

Η Eurobank Equities Α.Ε.Π.Ε.Υ. πραγματοποίησε τις ανωτέρω συναλλαγές λόγω της ειδικής διαπραγμάτευσης που έχει αναλάβει στην αγορά παραγώγων σε Συμβόλαια Μελλοντικής Εκπλήρωσης (ΣΜΕ) με υποκείμενο τίτλο την μετοχή της εταιρίας (σύμβολο μετοχής: ΕΧΑΕ).

Η γνωστοποίηση εκ μέρους της Eurobank Equities Α.Ε.Π.Ε.Υ. προς την εταιρεία και ακολούθως από την εταιρία προς τις αρχές της Κεφαλαιαγοράς, γίνεται επειδή ο κ. Κωνσταντίνος Βασιλείου είναι μη εκτελεστικό μέλος του Δ.Σ. της Eurobank Equities Α.Ε.Π.Ε.Υ. ενώ κατέχει ταυτόχρονα τη θέση του Μη Εκτελεστικού Μέλους του Δ.Σ. της ATHEX (υπόχρεο πρόσωπο με βάση το Ν.3340/2005).

[View article...](#)

RSS Feed: Corporate Announcements
Posted on: 02 July 2019 18:26
Author: F.G. EUROPE A.E.
Subject: ΑΝΑΚΟΙΝΩΣΗ ΡΥΘΜΙΖΟΜΕΝΗΣ ΠΛΗΡΟΦΟΡΙΑΣ ΤΟΥ Ν.
3556/2007: Γνωστοποίηση συναλλαγών

Full article link: http://dev-www1.helex.gr:8080/el/web/guest/companies-announcements-full-content/-/asset_publisher/bMe2sOcNyQuy/content/id/5163844

Ανακοίνωση σύμφωνα με τις διατάξεις του άρθρου 24 παρ. 2 (α) του Ν. 3461/2006

Σύμφωνα με το άρθρο 24 παρ. 2 (α) του Ν. 3461/2006, η εταιρεία SILANER INVESTMENTS LIMITED δηλώνει ότι, στις 02.07.2019 απέκτησε συνολικά 184 κοινές ονομαστικές μετοχές της εταιρείας FG Europe A.E. έναντι 0,4920 Ευρώ ανά μετοχή μέσω χρηματιστηριακών συναλλαγών, οι οποίες θα εκκαθαριστούν την 04.07.2019.

[View article...](#)

RSS Feed: Corporate Announcements
Posted on: 03 July 2019 09:56
Author: PROFILE A.E.B.E.
Subject: Γνωστοποίηση αγοράς ιδίων μετοχών

Full article link: http://dev-www1.helex.gr:8080/el/web/guest/companies-announcements-full-content/-/asset_publisher/bMe2sOcNyQuy/content/id/5164368

Σε εφαρμογή του άρθρου 4 παρ.4 του υπ' αριθμ. 2273/2003 Κανονισμού της Επιτροπής των Ευρωπαϊκών Κοινοτήτων, η Ανώνυμη Εταιρεία με την επωνυμία "PROFILE A.E.B.E. ΠΛΗΡΟΦΟΡΙΚΗΣ", (εφεξής "Εταιρεία") ανακοινώνει ότι, σύμφωνα με το άρθρο 16 του κ.ν.2190/1920 όπως ισχύει, και βάσει των σχετικών αποφάσεων της Τακτικής Γενικής Συνέλευσης των Μετόχων της 11^{ης} Μαΐου 2018 και του Διοικητικού Συμβουλίου της 14^{ης} Μαΐου 2018, προέβη σε αγορά ιδίων μετοχών, ως ακολούθως:

1) Την 02/07/2019 η Εταιρεία αγόρασε με μέση τιμή κτήσης 3,4500 ευρώ ανά μετοχή, 5.000 μετοχές συνολικής αξίας 17.250,00 ευρώ.

[View article...](#)

RSS Feed: Corporate Announcements
Posted on: 03 July 2019 10:12
Author: O.T.E. A.E.
Subject: Ανακοίνωση - Αγορά Ιδίων Μετοχών

Full article link: http://dev-www1.helex.gr:8080/el/web/guest/companies-announcements-full-content/-/asset_publisher/bMe2sOcNyQuy/content/id/5164400

Ανακοίνωση - Αγορά Ιδίων Μετοχών

Αθήνα, 3 Ιουλίου 2019 – Ο Οργανισμός Τηλεπικοινωνιών της Ελλάδος Α.Ε. («ΟΤΕ Α.Ε.» ή «Εταιρεία»), ανακοινώνει ότι στο πλαίσιο του Προγράμματος Επαναγοράς Ιδίων Μετοχών, την 02/07/2019, αγόρασε 15.499 ίδιες μετοχές με μέση τιμή κτήσης €12,9490 ανά μετοχή, συνολικής αξίας €200.697,77 σύμφωνα με το άρθρο 49 του Ν. 4548/2018 και τις αποφάσεις των αρμοδίων οργάνων της Εταιρείας.

Μετά και την προαναφερόμενη αγορά, η Εταιρεία κατέχει 4.038.215 ίδιες μετοχές, ποσοστό 0,841% του συνόλου των μετοχών της Εταιρείας.

Η ανακοίνωση εκδίδεται σύμφωνα με τον Κανονισμό (ΕΕ) αριθ. 596/2014 του Ευρωπαϊκού Κοινοβουλίου και του Συμβουλίου της 16^{ης} Απριλίου 2014 και τον κατ' εξουσιοδότηση Κανονισμό (ΕΕ) 2016/1052 της Επιτροπής της 8ης Μαρτίου 2016.

[View article...](#)

RSS Feed: Corporate Announcements
Posted on: 03 July 2019 10:48
Author: ΕΙΔΗΣΕΟΦΩΝΙΚΗ ΕΛΛΑΣ Α.Ε.Ε.
Subject: ΑΝΑΚΟΙΝΩΣΗ ΓΙΑ ΤΗΝ ΠΡΟΑΝΑΓΓΕΛΙΑ ΓΕΝΙΚΗΣ ΣΥΝΕΛΕΥΣΗΣ

Full article link: http://dev-www1.helex.gr:8080/el/web/guest/companies-announcements-full-content/-/asset_publisher/bMe2sOcNyQuy/content/id/5164410

ΠΡΟΣΚΛΗΣΗ

ΤΩΝ ΜΕΤΟΧΩΝ ΤΗΣ ΑΝΩΝΥΜΗΣ ΕΤΑΙΡΙΑΣ ΜΕ ΤΗΝ ΕΠΩΝΥΜΙΑ «ΕΙΔΗΣΕΟΦΩΝΙΚΗ ΕΛΛΑΣ-ΑΝΩΝΥΜΗ ΕΜΠΟΡΙΚΗ ΕΤΑΙΡΙΑ - ΥΠΗΡΕΣΙΕΣ ΤΗΛΕΧΟΠΛΗΡΟΦΟΡΗΣΗΣ ΟΛΟΚΛΗΡΩΜΕΝΕΣ ΥΠΗΡΕΣΙΕΣ ΠΛΗΡΟΦΟΡΙΚΗΣ ΚΑΙ ΕΠΙΚΟΙΝΩΝΙΩΝ» NEWSPHONE HELLAS S.A.

σε ΤΑΚΤΙΚΗ ΓΕΝΙΚΗ ΣΥΝΕΛΕΥΣΗ

(ΑΡ.Γ.Ε.ΜΗ. 123788460000, Πρώην ΑΡ.Μ.Α.Ε. 33090/06/Β/95/3)

Το Διοικητικό Συμβούλιο της Ανώνυμης Εταιρείας με την επωνυμία «ΕΙΔΗΣΕΟΦΩΝΙΚΗ ΕΛΛΑΣ-ΑΝΩΝΥΜΗ ΕΜΠΟΡΙΚΗ ΕΤΑΙΡΙΑ - ΥΠΗΡΕΣΙΕΣ ΤΗΛΕΧΟΠΛΗΡΟΦΟΡΗΣΗΣ ΟΛΟΚΛΗΡΩΜΕΝΕΣ ΥΠΗΡΕΣΙΕΣ ΠΛΗΡΟΦΟΡΙΚΗΣ ΚΑΙ ΕΠΙΚΟΙΝΩΝΙΩΝ» και το διακριτικό τίτλο «NEWSPHONE HELLAS S.A.», (εφεξής η «Εταιρεία»), καλεί σύμφωνα με τον Νόμο και το Καταστατικό τους κ.κ. μετόχους της Εταιρείας σε Τακτική Γενική Συνέλευση **την 24.07.2019, ημέρα Τετάρτη και ώρα 15:00** στην έδρα της εταιρείας στον Δήμο Καλλιθέας και επί της Λεωφόρου Θησέως με αριθμό 280, για συζήτηση και λήψη αποφάσεων στα πιο κάτω θέματα της Ημερήσιας Διατάξεως:

Θέμα 1^ο: Υποβολή και έγκριση των ετήσιων Χρηματοοικονομικών Καταστάσεων σε απλή και ενοποιημένη βάση, της χρήσεως 1/1/2018 έως 31/12/2018, μετά των σχετικών εκθέσεων του Διοικητικού Συμβουλίου και του Ορκωτού Ελεγκτή Λογιστή.

Θέμα 2^ο: Έγκριση διάθεσης αποτελεσμάτων της εταιρικής χρήσεως 1/1/2018 έως 31/12/2018.

Θέμα 3^ο: Έγκριση συνολικής διαχείρισης της εταιρείας, σύμφωνα με το άρθρο 108 του ν. 4548/2018, όπως ισχύει, και απαλλαγή των Ορκωτών Ελεγκτών Λογιστών από κάθε ευθύνη αποζημίωσης για την εταιρική χρήση που έληξε στις 31.12.2018.

Θέμα 4^ο: Έγκριση των αμοιβών μελών Διοικητικού Συμβουλίου, για τις προσφερόμενες προς την Εταιρεία υπηρεσίες κατά την εταιρική χρήση 2018, καθώς και προέγκριση αμοιβών για την εταιρική χρήση 2019.

Θέμα 5^ο: Εκλογή ελεγκτικής εταιρείας (Τακτικού και Αναπληρωματικού Ορκωτού Ελεγκτή Λογιστή), για την εταιρική χρήση 2019 (01/01/2019- 31/12/2019) και ορισμός της αμοιβής της.

Θέμα 6^ο: Παροχή αδειας, σύμφωνα με το άρθρο 98 παρ. 1 του Ν. 4548/2018, στα μέλη του Διοικητικού Συμβουλίου της Εταιρείας και στα στελέχη των Διευθύνσεων της Εταιρείας για τη συμμετοχή τους σε Διοικητικά Συμβούλια ή στη Διεύθυνση των εταιριών του ομίλου και των συνδεδεμένων εταιριών.

Θέμα 7^ο: Έγκριση συμμετοχής της εταιρείας σε Δημόσιους Διαγωνισμούς.

Θέμα 8^ο: Έγκριση συμμετοχής της εταιρείας στο κεφάλαιο της εταιρείας «ΛΕΒΑΝΤΕ ΦΕΡΡΙΣ V ΝΑΥΤΙΚΗ ΕΤΑΙΡΕΙΑ».

Θέμα 9^ο: Έγκριση της Πολιτικής Αποδοχών της εταιρείας σύμφωνα με το άρθρο 109, 110, και 111 του ν. 4548/2018, όπως ισχύει.

Θέμα 10^ο: Αναμόρφωση των άρθρων του Καταστατικού της Εταιρείας με σκοπό την προσαρμογή και εναρμόνιση με τις διατάξεις του Ν. 4548/2018, όπως ισχύει, σύμφωνα με την διάταξη του άρθρου 183 του ως άνω νόμου.

Θέμα 11^ο: Εκλογή νέου Διοικητικού Συμβουλίου και διορισμός αναπληρωματικών μελών σύμφωνα με το καταστατικό της Εταιρείας και τις διατάξεις του ν. 4548/2018, όπως ισχύει.

Θέμα 12^ο: Διάφορα θέματα & Ανακοινώσεις.

Σε περίπτωση κατά την οποία δεν επιτευχθεί απαρτία για την συζήτηση και λήψη αποφάσεων των παραπάνω θεμάτων, οι μέτοχοι καλούνται με την παρούσα και χωρίς δημοσίευση ιδιαίτερης πρόσκλησης σε Επαναληπτική Γενική Συνέλευση την 30.07.2019 ημέρα Τρίτη και ώρα 15:00 στον ίδιο χώρο. Τα θέματα της ημερήσιας διάταξης της τυχόν Επαναληπτικής Γενικής Συνέλευσης θα είναι τα ίδια ως άνω αναφερόμενα.

Σύμφωνα με το άρθρο 121 παρ. 4 του ν. 4548/2018, όπως ισχύει, η Εταιρεία ενημερώνει τους μετόχους για τα ακόλουθα:

A. ΔΙΚΑΙΩΜΑ ΣΥΜΜΕΤΟΧΗΣ ΚΑΙ ΨΗΦΟΥ

Στην Τακτική Γενική Συνέλευση δικαιούται να συμμετάσχει όποιος εμφανίζεται ως μέτοχος στο αρχείο του Συστήματος Άυλων Τίτλων που διαχειρίζεται η "Ελληνικά Χρηματιστήρια Ανώνυμη Εταιρεία Συμμετοχών, Εκκαθάρισης, Διακανονισμού & Καταχώρησης" (ΕΧΑΕ) (πρώην Κεντρικό Αποθετήριο Αξιών), στο οποίο τηρούνται οι κινητές αξίες της Εταιρείας. Η απόδειξη της μετοχικής ιδιότητας γίνεται με την προσκόμιση σχετικής έγγραφης βεβαίωσης του ως άνω φορέα ή εναλλακτικά, με απευθείας ηλεκτρονική σύνδεση της Εταιρείας με τα αρχεία του εν λόγω φορέα. Η ιδιότητα του μετόχου πρέπει να υφίσταται κατά την 19.07.2019 (ημερομηνία καταγραφής), ήτοι κατά την έναρξη της πέμπτης (5ης) ημέρας πριν από την ημέρα συνεδρίασης της Γενικής Συνέλευσης της 24.07.2019, και η απόδειξη της μετοχικής ιδιότητας μπορεί να γίνεται με κάθε νόμιμο μέσο και πάντως βάσει ενημέρωσης που λαμβάνει η Εταιρεία από το κεντρικό αποθετήριο τίτλων πριν από τη συνεδρίαση της Γενικής Συνέλευσης.

Για την Επαναληπτική Τακτική Γενική Συνέλευση της 30.07.2019 η ιδιότητα του μετόχου πρέπει να υφίσταται επίσης κατά την ως άνω ημερομηνία καταγραφής ήτοι την 19.07.2019 δοθέντος ότι η Επαναληπτική Τακτική Γενική Συνέλευση της 30.07.2019 δεν απέχει περισσότερες από τριάντα (30) ημέρες από την ημερομηνία καταγραφής.

Σημειώνεται ότι η άσκηση των εν λόγω δικαιωμάτων (συμμετοχής και ψήφου) δεν προϋποθέτει την δέσμευση των μετοχών του δικαιούχου ούτε την τήρηση άλλης ανάλογης διαδικασίας, η οποία περιορίζει την δυνατότητα πώλησης και μεταβίβασης αυτών κατά το χρονικό διάστημα που μεσολαβεί ανάμεσα στην ημερομηνία καταγραφής και στην ημερομηνία της Γενικής Συνέλευσης.

B. ΔΙΚΑΙΩΜΑΤΑ ΜΕΙΟΨΗΦΙΑΣ ΤΩΝ ΜΕΤΟΧΩΝ

(α) Με αίτηση μετόχων που εκπροσωπούν το ένα εικοστό (1/20) του καταβεβλημένου μετοχικού κεφαλαίου, το Διοικητικό Συμβούλιο της Εταιρείας υποχρεούται να εγγράψει στην ημερήσια διάταξη της Γενικής Συνέλευσης πρόσθετα θέματα, εάν η σχετική αίτηση περιέλθει στο Διοικητικό Συμβούλιο το αργότερο μέχρι την 08.07.2019 ήτοι δέκα πέντε (15) τουλάχιστον ημέρες πριν από την Τακτική Γενική Συνέλευση. Τα πρόσθετα θέματα πρέπει να δημοσιεύονται ή να γνωστοποιούνται, με ευθύνη του διοικητικού συμβουλίου, επτά (7) τουλάχιστον ημέρες πριν από τη γενική συνέλευση. Η αίτηση για την εγγραφή πρόσθετων θεμάτων στην ημερήσια διάταξη συνοδεύεται από αιτιολόγηση ή από σχέδιο απόφασης προς έγκριση στη γενική συνέλευση και η αναθεωρημένη ημερήσια διάταξη δημοσιοποιείται κατά τον ίδιο τρόπο όπως η προηγούμενη ημερήσια διάταξη, μέχρι τις 11.07.2019, δηλ. δεκατρείς (13) ημέρες πριν από την ημερομηνία της γενικής συνέλευσης και ταυτόχρονα τίθεται στη διάθεση των μετόχων στο διαδικτυακό τόπο της εταιρείας, μαζί με την αιτιολόγηση ή το σχέδιο απόφασης που έχει υποβληθεί από τους μετόχους κατά τα προβλεπόμενα στην παράγραφο 4 του άρθρου 123 του Ν, 4548/2018. Αν τα θέματα αυτά δεν δημοσιευθούν, οι αιτούντες μέτοχοι δικαιούνται να ζητήσουν την αναβολή της γενικής συνέλευσης και να προβούν οι ίδιοι στη δημοσίευση με δαπάνη της εταιρείας.

(β) Μέτοχοι που εκπροσωπούν το ένα εικοστό (1/20) του καταβεβλημένου κεφαλαίου έχουν το δικαίωμα να υποβάλλουν σχέδια αποφάσεων για θέματα που περιλαμβάνονται

στην αρχική ή την τυχόν αναθεωρημένη ημερήσια διάταξη γενικής συνέλευσης. Η σχετική αίτηση πρέπει να περιέλθει στο διοικητικό συμβούλιο μέχρι την 16.07.2019, δηλ. επτά (7) τουλάχιστον ημέρες πριν από την ημερομηνία της γενικής συνέλευσης, τα σχέδια δε αποφάσεων τίθενται στη διάθεση των μετόχων κατά τα οριζόμενα στην παράγραφο 3 του άρθρου 123 του Ν. 4548/2018, το αργότερο μέχρι την 17.07.2019, ήτοι έξι (6) τουλάχιστον ημέρες πριν από την ημερομηνία της γενικής συνέλευσης.

(γ) Μετά από αίτηση οποιουδήποτε μετόχου που υποβάλλεται στην Εταιρεία το αργότερο μέχρι τις 18.07.2019, πέντε (5) τουλάχιστον πλήρεις ημέρες πριν από τη γενική συνέλευση, το διοικητικό συμβούλιο υποχρεούται να παρέχει στη γενική συνέλευση τις αιτούμενες συγκεκριμένες πληροφορίες για τις υποθέσεις της Εταιρείας, στο μέτρο που αυτές είναι σχετικές με τα θέματα της ημερήσιας διάταξης. Υποχρέωση παροχής πληροφοριών δεν υφίσταται, όταν οι σχετικές πληροφορίες διατίθενται ήδη στο διαδικτυακό τόπο της Εταιρείας, ιδίως με τη μορφή ερωτήσεων και απαντήσεων. Επίσης, με αίτηση μετόχων, που εκπροσωπούν το ένα εικοστό (1/20) του καταβεβλημένου κεφαλαίου, το διοικητικό συμβούλιο υποχρεούται να ανακοινώνει στη γενική συνέλευση, εφόσον είναι τακτική, τα ποσά που, κατά την τελευταία διετία, καταβλήθηκαν σε κάθε μέλος του διοικητικού συμβουλίου ή τους διευθυντές της Εταιρείας, καθώς και κάθε παροχή προς τα πρόσωπα αυτά από οποιαδήποτε αιτία ή σύμβαση της Εταιρείας με αυτούς. Σε όλες τις παραπάνω περιπτώσεις το διοικητικό συμβούλιο μπορεί να αρνηθεί την παροχή των πληροφοριών για αποχρώντα ουσιώδη λόγο, ο οποίος αναγράφεται στα πρακτικά. Τέτοιος λόγος μπορεί να είναι, κατά τις περιστάσεις, η εκπροσώπηση των αιτούντων μετόχων στο διοικητικό συμβούλιο, σύμφωνα με τα άρθρα 79 ή 80 του Ν. 4548/2018. Σε όλα τις ανωτέρω περιπτώσεις το διοικητικό συμβούλιο μπορεί να απαντήσει ενιαία σε αιτήσεις μετόχων με το ίδιο περιεχόμενο.

(δ) Μετά από αίτηση μετόχων που εκπροσωπούν το ένα δέκατο (1/10) του καταβεβλημένου μετοχικού κεφαλαίου, η οποία υποβάλλεται στην Εταιρεία μέχρι τις 18.07.2019, ήτοι πέντε (5) τουλάχιστον πλήρεις ημέρες πριν από τη Γενική Συνέλευση, το διοικητικό συμβούλιο υποχρεούται να παρέχει στη γενική συνέλευση πληροφορίες για την πορεία των εταιρικών υποθέσεων και την περιουσιακή κατάσταση της εταιρείας. Το διοικητικό συμβούλιο μπορεί να αρνηθεί την παροχή των πληροφοριών για αποχρώντα ουσιώδη λόγο, ο οποίος αναγράφεται στα πρακτικά. Τέτοιος λόγος μπορεί να είναι, κατά τις περιστάσεις, η εκπροσώπηση των αιτούντων μετόχων στο διοικητικό συμβούλιο, σύμφωνα με τα άρθρα 79 ή 80 του Ν. 4548/2018, εφόσον τα αντίστοιχα μέλη του διοικητικού συμβουλίου έχουν λάβει τη σχετική πληροφόρηση κατά τρόπο επαρκή.

(ε) Με αίτηση μετόχων που εκπροσωπούν το ένα εικοστό (1/20) του καταβεβλημένου μετοχικού κεφαλαίου, η ψηφοφορία σε κάποιο θέμα ή θέματα της ημερήσιας διάταξης ενεργείται με φανερή ψηφοφορία.

Σε όλες τις ανωτέρω αναφερόμενες περιπτώσεις οι αιτούντες μέτοχοι οφείλουν να αποδεικνύουν τη μετοχική τους ιδιότητα και εκτός από την περίπτωση του πρώτου εδαφίου

της περίπτωσης (γ) ανωτέρω τον αριθμό των μετοχών που κατέχουν κατά την άσκηση του σχετικού δικαιώματος.

Γ. ΔΙΑΔΙΚΑΣΙΑ ΓΙΑ ΤΗΝ ΑΣΚΗΣΗ ΔΙΚΑΙΩΜΑΤΟΣ ΨΗΦΟΥ ΜΕΣΩ ΑΝΤΙΠΡΟΣΩΠΟΥ

Ο μέτοχος συμμετέχει στη Γενική Συνέλευση και ψηφίζει είτε αυτοπροσώπως είτε μέσω αντιπροσώπων. Κάθε μέτοχος μπορεί να διορίζει μέχρι τρεις (3) αντιπροσώπους. Νομικά πρόσωπα μετέχουν στη Γενική Συνέλευση ορίζοντας ως εκπροσώπους τους μέχρι τρία (3) φυσικά πρόσωπα. Ωστόσο, αν ο μέτοχος κατέχει μετοχές της Εταιρείας, οι οποίες εμφανίζονται σε περισσότερους του ενός λογαριασμούς αξιών, ο περιορισμός αυτός δεν εμποδίζει τον εν λόγω μέτοχο να ορίζει διαφορετικούς αντιπροσώπους για τις μετοχές που εμφανίζονται στον κάθε λογαριασμό αξιών σε σχέση με τη Γενική Συνέλευση. Αντιπρόσωπος που ενεργεί για περισσότερους μετόχους μπορεί να ψηφίζει διαφορετικά για κάθε μέτοχο.

Ο αντιπρόσωπος μετόχου υποχρεούται να γνωστοποιεί στην Εταιρεία, πριν από την έναρξη της συνεδρίασης της Γενικής Συνέλευσης, κάθε συγκεκριμένο γεγονός, το οποίο μπορεί να είναι χρήσιμο στους μετόχους για την αξιολόγηση του κινδύνου να εξυπηρετήσει ο αντιπρόσωπος άλλα συμφέροντα πλην των συμφερόντων του αντιπροσωπευομένου μετόχου. Κατά την έννοια της παραγράφου, μπορεί να προκύπτει σύγκρουση συμφερόντων ιδίως όταν ο αντιπρόσωπος:

α) είναι μέτοχος που ασκεί τον έλεγχο της Εταιρείας ή είναι άλλο νομικό πρόσωπο ή οντότητα η οποία ελέγχεται από το μέτοχο αυτόν,

β) είναι μέλος του Διοικητικού Συμβουλίου ή της εν γένει διοίκησης της Εταιρείας ή μετόχου που ασκεί τον έλεγχο της Εταιρείας, ή άλλου νομικού προσώπου ή οντότητας που ελέγχεται από μέτοχο ο οποίος ασκεί τον έλεγχο της Εταιρείας,

γ) είναι υπάλληλος ή ορκωτός ελεγκτής της Εταιρείας ή μετόχου που ασκεί τον έλεγχο της Εταιρείας, ή άλλου νομικού προσώπου ή οντότητας που ελέγχεται από μέτοχο, ο οποίος ασκεί τον έλεγχο της Εταιρείας,

δ) είναι σύζυγος ή συγγενής πρώτου βαθμού με ένα από τα φυσικά πρόσωπα που αναφέρονται στις ως άνω περιπτώσεις (α) έως (γ).

Ο διορισμός και η ανάκληση αντιπροσώπου του μετόχου γίνεται εγγράφως και κοινοποιείται στην Εταιρεία με τους ίδιους τύπους, τουλάχιστον σαράντα οκτώ (48) ώρες πριν από την ημερομηνία συνεδρίασης της Γενικής Συνέλευσης.

Η Εταιρεία θα καταστήσει διαθέσιμο στην ιστοσελίδα της (www.newsphone.gr) το έντυπο που χρησιμοποιεί για το διορισμό αντιπροσώπου. Το εν λόγω έντυπο κατατίθεται συμπληρωμένο και υπογεγραμμένο από το μέτοχο στο Ταμείο της Εταιρείας στη διεύθυνση Λ. Θησέως αριθμός 280, Καλλιθέα Αττικής, ή αποστέλλεται τηλεομοιοτυπικώς στο fax: 2109472223 τρεις (3) τουλάχιστον ημέρες πριν από την ημερομηνία της Γενικής Συνέλευσης. Ο δικαιούχος μέτοχος καλείται να μεριμνά για την επιβεβαίωση της επιτυχούς αποστολής του εντύπου διορισμού αντιπροσώπου και της παραλαβής του από την Εταιρεία, καλώντας στο τηλέφωνο: 2109499027.

Κάθε μετοχή εκδόσεως της Εταιρείας ενσωματώνει δικαίωμα μιας ψήφου.

Το καταστατικό της εταιρείας δεν προβλέπει την δυνατότητα συμμετοχής στην Γενική Συνέλευση με ηλεκτρονικά μέσα χωρίς την φυσική παρουσία των μετόχων στον τόπο διεξαγωγής της ή την δυνατότητα εξ' αποστάσεως συμμετοχής των μετόχων στην ψηφοφορία.

Δ. ΔΙΑΘΕΣΙΜΑ ΕΓΓΡΑΦΑ & ΠΛΗΡΟΦΟΡΙΕΣ

Οι πληροφορίες του άρθρου 123 παρ. 3 και 4 του Ν. 4548/2018 (κείμενο πρόσκλησης για σύγκληση της Τακτικής Γενικής Συνέλευσης, συνολικός αριθμός μετοχών της Εταιρείας και των αντίστοιχων δικαιωμάτων ψήφου, έγγραφα που πρόκειται να υποβληθούν στην Γ.Σ., σχέδια αποφάσεων της Γ.Σ. ή σχόλια του Διοικητικού Συμβουλίου της Εταιρείας επί των θεμάτων της ημερήσιας διάταξης, ή σχόλια που έχουν προτείνει οι μέτοχοι, και έντυπο διορισμού αντιπροσώπου), αναρτώνται σε ηλεκτρονική μορφή στην ιστοσελίδα της Εταιρείας (www.newsphone.gr). Αντίγραφα των παραπάνω εγγράφων θα διατίθεται στα γραφεία του Τμήματος Εξυπηρέτησης Μετόχων της Εταιρείας, στη διεύθυνση: Λ. Θησέως αριθμός 280, Καλλιθέα Αττικής.

Καλλιθέα 30 Μαΐου 2019

ΓΙΑ ΤΟ ΔΙΟΙΚΗΤΙΚΟ ΣΥΜΒΟΥΛΙΟ

Ο ΠΡΟΕΔΡΟΣ ΤΟΥ ΔΣ

ΘΕΟΔΟΣΗΣ ΜΑΛΙΟΥΡΗΣ ΓΕΩΡΓΙΟΣ

[View article...](#)

RSS Feed: Corporate Announcements
Posted on: 03 July 2019 11:27
Author: ΕΥΡΩΣΥΜΒΟΥΛΟΙ Α.Ε.
Subject: ΑΝΑΚΟΙΝΩΣΗ ΡΥΘΜΙΖΟΜΕΝΗΣ ΠΛΗΡΟΦΟΡΙΑΣ ΤΟΥ Ν.
3556/2007: Γνωστοποίηση συναλλαγών

Full article link: http://dev-www1.helex.gr:8080/el/web/guest/companies-announcements-full-content/-/asset_publisher/bMe2sOcNyQuy/content/id/5164420

Ανακοίνωση ρυθμιζόμενης πληροφορίας σύμφωνα με το ν.3556/2007

Η εταιρεία ΕΥΡΩΣΥΜΒΟΥΛΟΙ Α.Ε. βάσει του άρθρου 14 του νόμου 3556/2007 ενημερώνει το επενδυτικό κοινό ότι σύμφωνα με την από 03/07/2019 γνωστοποίηση του νόμου 3556/2007 που έλαβε:

- Ο κ. ΜΠΙΘΑΡΑΣ ΒΑΣΙΛΕΙΟΣ αγόρασε κατά την συνεδρίαση του Χ.Α. της 02/07/2019 431.010 (τετρακοσίων τριάντα ενός χιλιάδων και δέκα) μετοχών και αντιστοιχων δικαιωμάτων ψήφου της εταιρίας "ΕΥΡΩΣΥΜΒΟΥΛΟΙ Α.Ε.". Με την αγορά αυτή έχει υπερβεί το όριο του 5%. Πλέον διαθέτει 579.587 μετοχές και αντίστοιχα δικαιώματα ψήφου, ήτοι ποσοστό 5,210%.

[View article...](#)

RSS Feed: Corporate Announcements
Posted on: 03 July 2019 11:36
Author: LOGISMOS A.E.
Subject: ΑΝΑΚΟΙΝΩΣΗ ΓΙΑ ΤΗΝ ΠΡΟΑΝΑΓΓΕΛΙΑ ΓΕΝΙΚΗΣ ΣΥΝΕΛΕΥΣΗΣ

Full article link: http://dev-www1.helex.gr:8080/el/web/guest/companies-announcements-full-content/-/asset_publisher/bMe2sOcNyQuy/content/id/5164433

ΠΡΟΣΚΛΗΣΗ

Το Διοικητικό Συμβούλιο της Εταιρείας με την επωνυμία «Logismos ΣΥΣΤΗΜΑΤΑ ΠΛΗΡΟΦΟΡΙΚΗΣ Α.Ε.» - **ΑΡ. ΓΕΜΗ 57434604000** και διακριτικό τίτλο *Logismos α.ε.* με έδρα την Πυλαία Θεσσαλονίκης, μετά από απόφασή του, προσκαλεί τους κ.κ. μετόχους αυτής σε Τακτική Γενική Συνέλευση **την 31η Ιουλίου 2019, ημέρα Τετάρτη και ώρα 14.00** στις εγκαταστάσεις της Εταιρείας στην ΒΕΠΕ Τεχνόπολη Θεσσαλονίκη, 9^ο χλμ. Οδού Θεσσαλονίκης-Θέρμης, με σκοπό να λάβουν αποφάσεις στα κατωτέρω θέματα ημερήσιας διάταξης:

1. Υποβολή και έγκριση των χρηματοοικονομικών καταστάσεων της εταιρείας, των εκθέσεων του Διοικητικού Συμβουλίου και του πιστοποιητικού του ανεξάρτητου ορκωτού ελεγκτή για τη χρήση 1/1/2018 μέχρι 31/12/2018.
2. Έγκριση κατά το άρθρο 108 του Ν.4548/2018 της συνολικής διαχείρισης του Διοικητικού Συμβουλίου για την χρήση 2018 και απαλλαγή των μελών του Διοικητικού Συμβουλίου και των ορκωτών ελεγκτών από κάθε ευθύνη.
3. Εκλογή Ορκωτών Ελεγκτών για τη χρήση 2019 και καθορισμός της αμοιβής τους.
4. Έγκριση για τη χρήση 2018 συμβάσεων για απασχόληση μετόχων και μελών του Διοικητικού Συμβουλίου επ' αμοιβή και προέγκριση αμοιβών των μελών αυτών για την χρήση 2019.
5. Έγκριση αγοράς αυτοκινήτου από μέλος του Διοικητικού Συμβουλίου.
6. Έγκριση πολιτικής αποδοχών σύμφωνα με το άρθρο 110 και 111 του ν. 4548/2018.
7. Εναρμόνιση του Καταστατικού της Εταιρείας, σύμφωνα με τις διατάξεις του Ν.4548/2018 και

κωδικοποίηση αυτού σε ενιαίο κείμενο.

8. Έγκριση απόφασης Διοικητικού Συμβουλίου για τη λήψη μακροπρόθεσμου δανείου για την ολοκλήρωση του επενδυτικού σχεδίου της εταιρείας Ν.3299/2004.
9. Διάφορες ανακοινώσεις.

Δικαίωμα Συμμετοχής

Στη γενική συνέλευση εταιρείας δικαιούται να συμμετέχει και να ψηφίζει κάθε μέτοχος σύμφωνα με τις διατάξεις του Ν.4548/2018.. Η άσκηση των εν λόγω δικαιωμάτων δεν προϋποθέτει τη δέσμευση των μετοχών του δικαιούχου ούτε την τήρηση άλλης ανάλογης διαδικασίας, η οποία περιορίζει τη δυνατότητα πώλησης και μεταβίβασης αυτών κατά το χρονικό διάστημα που μεσολαβεί ανάμεσα στην **ημερομηνία καταγραφής** (έναρξη της πέμπτης ημέρας πριν από την ημέρα συνεδρίασης της γενικής συνέλευσης δηλ. της 26^{ης} **Ιουλίου 2019**), και στην οικεία γενική συνέλευση. Ο κάθε μέτοχος μπορεί να συμμετέχει στη γενική συνέλευση και να ψηφίσει είτε αυτοπροσώπως είτε μέσω αντιπροσώπων.

Διαδικασία Συμμετοχής

Οι Μέτοχοι οι οποίοι επιθυμούν να λάβουν μέρος στην Γενική Συνέλευση, σύμφωνα προς τον Νόμο και το Καταστατικό της Εταιρείας, πρέπει να καταθέσουν στα Γραφεία της Εταιρείας τρεις (3) τουλάχιστον ημέρες πριν από την συνεδρίαση της Γενικής Συνελεύσεως και όχι αργότερα από την **28η Ιουλίου 2019**, έγγραφη βεβαίωση ή ηλεκτρονική πιστοποίηση ότι κατέχουν την ιδιότητα του μετόχου κατά την έναρξη της πέμπτης ημέρας πριν από την συνεδρίαση της Τακτικής Γενικής Συνελεύσεως δηλ. κατά την έναρξη της 26^{ης} **Ιουλίου 2019 (ημερομηνία καταγραφής)**, την οποία βεβαίωση ή πιστοποίηση θα ζητήσουν από τον χειριστή του λογαριασμού τους ή σε περίπτωση που δεν έχει ορισθεί χειριστής και οι μετοχές τους ευρίσκονται στον Ειδικό Λογαριασμό, βεβαίωση από την Ελληνικά Χρηματιστήρια Α.Ε. (Ε.Χ.Α.Ε.).

Εντός της ίδιας προθεσμίας δηλ. όχι αργότερα από την **28η Ιουλίου 2019**, πρέπει να καταθέσουν στα Γραφεία της Εταιρείας τυχόν έγγραφα αντιπροσώπευσής τους.

Επαναληπτική Γενική Συνέλευση

Σε περίπτωση μη επίτευξης της απαιτούμενης απαρτίας, για όλα ή για ορισμένα από τα θέματα της ημερήσιας διάταξης, καλούνται χωρίς νεότερη πρόσκληση οι κ.κ. Μέτοχοι σε Α' Επαναληπτική Τακτική

Γενική Συνέλευση εντός είκοσι ημερών ήτοι την **7η Αυγούστου 2019, ημέρα Τετάρτη και ώρα 14.00** στις εγκαταστάσεις της Εταιρείας στηνΒΕΠΕ Τεχνόπολη Θεσσαλονίκη, 9^ο

χλμ.Οδού Θεσσαλονίκης-Θέρμης.

Η ιδιότητα του Μετόχου πρέπει να υφίσταται κατά την 26^η Ιουλίου 2019 (ημερομηνία καταγραφής Επαναληπτικής Γενικής Συνέλευσης) , ήτοι κατά την έναρξη της πέμπτης (5ης) μέρας πριν από την ημέρα της αρχικής συνεδρίασης της Τακτικής Γενικής Συνέλευσης της 31ης Ιουλίου 2019, σύμφωνα με τα οριζόμενα στο άρθρο 124 παρ.6 του νόμου 4548/2018, όπως ισχύει ενώ κατά τα λοιπά ισχύουν τα ανωτέρω που αφορούν την αρχική Γενική Συνέλευση.

Δικαιώματα Μειοψηφίας των Μετόχων

1. Με αίτηση μετόχων, που εκπροσωπούν το ένα εικοστό (1/20) του καταβεβλημένου μετοχικού κεφαλαίου, το Διοικητικό Συμβούλιο υποχρεούται να εγγράψει στην ημερήσια διάταξη γενικής συνέλευσης, που έχει ήδη συγκληθεί, πρόσθετα θέματα, εάν η σχετική αίτηση περιέλθει στο Διοικητικό Συμβούλιο δεκαπέντε (15) τουλάχιστον ημέρες πριν από την γενική συνέλευση. Η αίτηση για την εγγραφή πρόσθετων θεμάτων στην ημερήσια διάταξη συνοδεύεται από αιτιολόγηση ή από σχέδιο απόφασης προς έγκριση στη γενική συνέλευση και η αναθεωρημένη ημερήσια διάταξη δημοσιοποιείται με τον ίδιο τρόπο, όπως η προηγούμενη ημερήσια διάταξη, δεκατρείς (13) ημέρες πριν από την ημερομηνία της γενικής συνέλευσης και ταυτόχρονα τίθεται στη διάθεση των μετόχων στην ιστοσελίδα της εταιρείας, μαζί με την αιτιολόγηση ή το σχέδιο απόφασης που έχει υποβληθεί από τους μετόχους κατά τα προβλεπόμενα στο άρθρο 123 παράγραφο 4 του Ν.4548/2018.

2. Με αίτηση μετόχων που εκπροσωπούν το ένα εικοστό (1/20) του καταβεβλημένου μετοχικού κεφαλαίου, το Διοικητικό Συμβούλιο θέτει στη διάθεση των μετόχων κατά τα οριζόμενα στο άρθρο 123 παράγραφος 3 του Ν.4548/2018, έξι (6) τουλάχιστον ημέρες πριν από την ημερομηνία της γενικής συνέλευσης, σχέδια αποφάσεων για θέματα που έχουν περιληφθεί στην αρχική ή την αναθεωρημένη ημερήσια διάταξη, αν η σχετική αίτηση περιέλθει στο Διοικητικό Συμβούλιο επτά (7) τουλάχιστον ημέρες πριν από την ημερομηνία της γενικής συνέλευσης.

3. Μετά από αίτηση οποιουδήποτε μετόχου, που υποβάλλεται στην εταιρεία πέντε (5) τουλάχιστον πλήρεις ημέρες πριν από τη γενική συνέλευση, το διοικητικό συμβούλιο υποχρεούται να παρέχει στη γενική συνέλευση τις αιτούμενες συγκεκριμένες πληροφορίες για τις υποθέσεις της εταιρείας, στο μέτρο που αυτές είναι χρήσιμες για την πραγματική εκτίμηση των θεμάτων της ημερήσιας διάταξης. Επίσης, με αίτηση μετόχων, που εκπροσωπούν το ένα εικοστό (1/20) του καταβεβλημένου μετοχικού κεφαλαίου, το διοικητικό συμβούλιο υποχρεούται να ανακοινώνει στη γενική συνέλευση, εφόσον είναι τακτική, τα ποσά που, κατά την τελευταία διετία, καταβλήθηκαν σε κάθε μέλος του διοικητικού συμβουλίου ή τους διευθυντές της εταιρείας, καθώς και κάθε παροχή προς τα πρόσωπα αυτά από οποιαδήποτε αιτία ή σύμβαση της εταιρείας με αυτούς. Σε όλες τις ανωτέρω περιπτώσεις το διοικητικό συμβούλιο μπορεί να αρνηθεί την παροχή των πληροφοριών για αποχρώντα ουσιώδη λόγο σύμφωνα με τα άρθρα 79 ή 80 του Ν.

4548/2018, ο οποίος αναγράφεται στα πρακτικά. Τέτοιος λόγος μπορεί να είναι, κατά τις περιστάσεις, η εκπροσώπηση των αιτούντων μετόχων στο διοικητικό συμβούλιο.

Το Διοικητικό Συμβούλιο μπορεί να απαντήσει ενιαία σε αιτήσεις μετόχων με το ίδιο περιεχόμενο. Υποχρέωση παροχής πληροφοριών δεν υφίσταται όταν οι σχετικές πληροφορίες διατίθενται ήδη στην ιστοσελίδα της εταιρείας.

4. Μετά από αίτηση μετόχων, που εκπροσωπούν το ένα δέκατο (1/10) του καταβεβλημένου μετοχικού κεφαλαίου η οποία υποβάλλεται στην εταιρεία πέντε (5) τουλάχιστον πλήρεις ημέρες πριν από τη γενική συνέλευση, το διοικητικό συμβούλιο υποχρεούται να παρέχει στη γενική συνέλευση πληροφορίες για την πορεία των εταιρικών υποθέσεων και την περιουσιακή κατάσταση της εταιρείας. Το διοικητικό συμβούλιο μπορεί να αρνηθεί την παροχή των πληροφοριών για αποχρώντα ουσιώδη λόγο, ο οποίος αναγράφεται στα πρακτικά. Τέτοιος λόγος μπορεί να είναι, κατά τις περιστάσεις, η εκπροσώπηση των αιτούντων μετόχων στο διοικητικό συμβούλιο σύμφωνα με τα άρθρα 79 ή 80 του Ν. 4548/2018, εφόσον τα αντίστοιχα μέλη του διοικητικού συμβουλίου έχουν λάβει τη σχετική πληροφόρηση κατά τρόπο επαρκή.

5. Επιτρέπεται η άσκηση του δικαιώματος ψήφου μέσω αντιπροσώπου, με την υποβολή στην εταιρεία τουλάχιστον τρεις ημέρες πριν από την συνεδρίαση της Γενικής Συνελεύσεως, σε έγγραφη ή ηλεκτρονική μορφή, της σχετικής πληρεξουσιοδότησης.

6. Δεν προβλέπεται από το Καταστατικό της Εταιρείας η άσκηση του δικαιώματος ψήφου με αλληλογραφία ή με ηλεκτρονικά μέσα.

Πληροφορίες & Διαθέσιμα Έγγραφα

Οι πληροφορίες των παραγράφων 3 και 4 του άρθρου 123 του Ν.4548/2018, το πλήρες κείμενο τυχόν εγγράφων και σχεδίων αποφάσεων, καθώς και υπόδειγμα εντύπου πληρεξουσιοδότησης θα διατίθενται σε ηλεκτρονική μορφή στην ιστοσελίδα της εταιρείας στη διεύθυνση www.logismos.gr και σε έντυπη μορφή στα γραφεία της εταιρείας στη διεύθυνση : ΒΕΠΕ Τεχνόπολη Θεσσαλονίκης , 9^ο χλμ. Θεσσαλονίκης – Θέρμης , 555 35 Πυλαία.

Θεσσαλονίκη, 30 Μαΐου 2019

Το Διοικητικό Συμβούλιο

[View article...](#)

RSS Feed: Corporate Announcements

Posted on: 03 July 2019 12:28

Author: ΑΕΡΟΠΟΡΙΑ ΑΙΓΑΙΟΥ Α.Ε.

Subject: ΑΝΑΚΟΙΝΩΣΗ ΡΥΘΜΙΖΟΜΕΝΗΣ ΠΛΗΡΟΦΟΡΙΑΣ ΤΟΥ Ν. 3556/2007: Γνωστοποίηση για μεταβολή ποσοστού μετόχων σε επίπεδο δικαιωμάτων ψήφου

Full article link: http://dev-www1.helex.gr:8080/el/web/guest/companies-announcements-full-content/-/asset_publisher/bMe2sOcNyQuy/content/id/5164516

Η ΑΕΡΟΠΟΡΙΑ ΑΙΓΑΙΟΥ Α.Ε. (η "Εταιρεία"), ανακοινώνει, σύμφωνα με τις διατάξεις του Ν. 3556/2007 και κατόπιν της από 3.7.2019 γνωστοποίησης που έλαβε από την εταιρεία FELIX HOLDINGS S.à.r.l. (πρόσωπο ελεγχόμενο από τον κ. Ευτύχιο Βασιλάκη), ότι την 28η Ιουνίου 2019, η FELIX HOLDINGS S.à.r.l. απέκτησε δια εισφοράς από τον κ. Ευτύχιο Βασιλάκη την κυριότητα της πλειοψηφίας των μετοχών της κοινοτικής εταιρείας Evertrans S.A.

Κατόπιν των ανωτέρω, η εταιρεία FELIX HOLDINGS S.à.r.l. ελέγχει πλέον έμμεσα (α) μέσω της Evertrans S.A., 16.983.240 δικαιώματα ψήφου αντιστοιχούντα σε ποσοστό 23,78% του συνολικού αριθμού των μετοχών και δικαιωμάτων ψήφου της Εταιρείας και (β) δια της αλυσίδας ελεγχόμενων εταιρειών Evertrans S.A., Main Stream S.A. και Autohellas A.T.E.E., 8.328.508 δικαιώματα ψήφου αντιστοιχούντα σε ποσοστό 11,66% του συνολικού αριθμού των μετοχών και δικαιωμάτων ψήφου της Εταιρείας, ήτοι συνολικά ελέγχει έμμεσα 25.311.748 δικαιώματα ψήφου αντιστοιχούντα σε ποσοστό 35,44% του συνολικού αριθμού των μετοχών και δικαιωμάτων ψήφου της Εταιρείας.

Ουδεμία αλλαγή επήλθε στο συνολικό αριθμό των δικαιωμάτων ψήφου που ελέγχει στην Εταιρεία ο κ. Ευτύχιος Βασιλάκης, ο οποίος εξακολουθεί να ελέγχει άμεσα ποσοστό 1,24% του συνολικού αριθμού των μετοχών και δικαιωμάτων ψήφου της Εταιρείας και έμμεσα (δια της FELIX HOLDINGS S.à.r.l.) ποσοστό 35,44%, ήτοι συνολικά ποσοστό 36,68% του συνολικού αριθμού των μετοχών και δικαιωμάτων ψήφου της Εταιρείας.

[View article...](#)

RSS Feed: Corporate Announcements

Posted on: 03 July 2019 13:18

Author: AUTOHELLAS A.T.E.E.

Subject: ΑΝΑΚΟΙΝΩΣΗ ΡΥΘΜΙΖΟΜΕΝΗΣ ΠΛΗΡΟΦΟΡΙΑΣ ΤΟΥ Ν. 3556/2007: Γνωστοποίηση για μεταβολή ποσοστού μετόχων σε επίπεδο δικαιωμάτων ψήφου

Full article link: http://dev-www1.helex.gr:8080/el/web/guest/companies-announcements-full-content/-/asset_publisher/bMe2sOcNyQuy/content/id/5164552

Η Autohellas A.T.E.E. (εφεξής η “**Εταιρεία**”), ανακοινώνει, σύμφωνα με τις διατάξεις του Ν. 3556/2007 και κατόπιν της από 3.7.2019 γνωστοποίησης που έλαβε από την εταιρεία FELIXHOLDINGSS.àr.l. (πρόσωπο ελεγχόμενο από τον κ. Ευτύχιο Βασιλάκη), ότι την 28^η Ιουνίου 2019, η FELIXHOLDINGS S.àr.l., απέκτησε δια εισφοράς από τον κ. Ευτύχιο Βασιλάκη την κυριότητα της πλειοψηφίας των μετοχών της κοινοτικής εταιρείας Evertrans S.A.

Κατόπιν των ανωτέρω, η εταιρεία FELIXHOLDINGS S.àr.l. ελέγχει πλέον έμμεσα (δια της αλυσίδας ελεγχόμενων εταιρειών EvertransS.A. και MainStreamS.A.) 29.340.960 δικαιώματα ψήφου αντιστοιχούντα σε ποσοστό 60,06% του συνολικού αριθμού των μετοχών και δικαιωμάτων ψήφου της Εταιρείας.

Ουδεμία αλλαγή επήλθε στο συνολικό αριθμό των δικαιωμάτων ψήφου που ελέγχει στην Εταιρεία ο κ. Ευτύχιος Βασιλάκης.

[View article...](#)

RSS Feed: Corporate Announcements

Posted on: 03 July 2019 13:29

Author: ΣΦΑΚΙΑΝΑΚΗΣ Α.Ε.Β.Ε.

Subject: ΑΝΑΚΟΙΝΩΣΗ ΤΩΝ ΑΠΟΤΕΛΕΣΜΑΤΩΝ ΤΗΣ ΥΠΟΧΡΕΩΤΙΚΗΣ ΔΗΜΟΣΙΑΣ ΠΡΟΤΑΣΗΣ

Full article link: http://dev-www1.helex.gr:8080/el/web/guest/companies-announcements-full-content/-/asset_publisher/bMe2sOcNyQuy/content/id/5164567

ΑΝΑΚΟΙΝΩΣΗ ΑΠΟΤΕΛΕΣΜΑΤΩΝ ΤΗΣ ΥΠΟΧΡΕΩΤΙΚΗΣ ΔΗΜΟΣΙΑΣ ΠΡΟΤΑΣΗΣ ΤΟΥ Κ. ΣΤΑΥΡΟΥ ΤΑΚΗ ΓΙΑ ΤΗΝ ΑΠΟΚΤΗΣΗ ΤΟΥ ΣΥΝΟΛΟΥ ΤΩΝ ΚΟΙΝΩΝ, ΟΝΟΜΑΣΤΙΚΩΝ, ΑΥΛΩΝ, ΜΕΤΑ ΨΗΦΟΥ ΜΕΤΟΧΩΝ ΤΗΣ ΕΤΑΙΡΙΑΣ ΣΦΑΚΙΑΝΑΚΗΣ ΑΝΩΝΥΜΗ ΕΜΠΟΡΙΚΗ ΚΑΙ ΒΙΟΜΗΧΑΝΙΚΗ ΕΤΑΙΡΕΙΑ ΑΥΤΟΚΙΝΗΤΩΝ ΟΙΚΟΔΟΜΙΚΩΝ ΞΕΝΟΔΟΧΕΙΑΚΩΝ ΚΑΙ ΤΟΥΡΙΣΤΙΚΩΝ ΕΠΙΧΕΙΡΗΣΕΩΝ

[ΑΝΑΚΟΙΝΩΣΗ ΤΩΝ ΑΠΟΤΕΛΕΣΜΑΤΩΝ ΤΗΣ ΥΠΟΧΡΕΩΤΙΚΗΣ ΔΗΜΟΣΙΑΣ ΠΡΟΤΑΣΗΣ](#)

[View article...](#)

RSS Feed: Corporate Announcements
Posted on: 03 July 2019 13:32
Author: ΑΒΑΞ Α.Ε.
Subject: ΑΝΑΚΟΙΝΩΣΗ ΑΛΛΩΝ ΣΗΜΑΝΤΙΚΩΝ ΓΕΓΟΝΟΤΩΝ (ΔΕΝ ΠΡΟΒΛΕΠΟΝΤΑΙ ΣΕ ΑΛΛΕΣ ΚΑΤΗΓΟΡΙΕΣ)

Full article link: http://dev-www1.helex.gr:8080/el/web/guest/companies-announcements-full-content/-/asset_publisher/bMe2sOcNyQuy/content/id/5164581

Έναρξη διαδικασίας συγχώνευσης της J&P Ενεργειακά & Βιομηχανικά Έργα ΑΕ

δι' απορρόφησης από την ΑΒΑΞ ΑΕ

Η ΑΒΑΞ ΑΕ γνωστοποιεί βάσει του Ν.4374/2016 ότι τα Διοικητικά Συμβούλια των εταιρειών «ΑΒΑΞ ΑΕ» και «J&P Ενεργειακά & Βιομηχανικά Έργα ΑΕ», εκ των οποίων η δεύτερη είναι 100% θυγατρική της πρώτης, αποφάσισαν την έναρξη της διαδικασίας συγχώνευσης δι' απορρόφησης της εταιρείας «J&P Ενεργειακά & Βιομηχανικά Έργα ΑΕ» από την εταιρεία «ΑΒΑΞ ΑΕ».

Ως ημερομηνία ισολογισμού μετασχηματισμού ορίσθηκε η 31.12.2018.

Η συγχώνευση θα πραγματοποιηθεί σύμφωνα με τις διατάξεις του Ν.4601/2019, το άρθρο 54 του Ν.4172/2013 και το άρθρο 61 του Ν.4438/2016.

Το Σχέδιο Σύμβασης Συγχώνευσης καταχωρήθηκε στις 28.06.2019 στο Γενικό Εμπορικό Μητρώο (Γ.Ε.ΜΗ.) της Γενικής Γραμματείας Εμπορίου & Προστασίας Καταναλωτή με αριθμό πρωτοκόλλου 1582313.

Μαρούσι, 03 Ιουλίου 2019

ΤΟ ΔΙΟΙΚΗΤΙΚΟ ΣΥΜΒΟΥΛΙΟ

[View article...](#)

RSS Feed: Corporate Announcements
Posted on: 03 July 2019 14:06
Author: ΝΤΟΠΛΕΡ Α.Β.Ε.Ε.
Subject: ΕΤΗΣΙΑ ΠΑΡΟΥΣΙΑΣΗ ΤΗΣ ΕΠΙΧΕΙΡΗΜΑΤΙΚΗΣ ΕΞΕΛΙΞΗΣ ΤΗΣ ΝΤΟΠΛΕΡ ΑΒΕΕ

Full article link: http://dev-www1.helex.gr:8080/el/web/guest/companies-announcements-full-content/-/asset_publisher/bMe2sOcNyQuy/content/id/5164622

Η ΝΤΟΠΛΕΡ ΑΒΕΕ ενημερώνει το επενδυτικό κοινό, ότι δημοσιεύει την Ετήσια Παρουσίαση της Επιχειρηματικής Εξέλιξης της Εταιρείας

[ΕΤΗΣΙΑ ΠΑΡΟΥΣΙΑΣΗ ΤΗΣ ΕΠΙΧΕΙΡΗΜΑΤΙΚΗΣ ΕΞΕΛΙΞΗΣ ΤΗΣ ΝΤΟΠΛΕΡ ΑΒΕΕ](#)

[View article...](#)

RSS Feed: Corporate Announcements
Posted on: 03 July 2019 14:09
Author: ΔΕΛΤΑ ΤΕΧΝΙΚΗ Α.Κ.Β.Ε.Τ.Ε.
Subject: Ανακοίνωση εταιρικών ενεργειών ομίλου ΔΕΛΤΑ ΤΕΧΝΙΚΗ ΑΕ

Full article link: http://dev-www1.helex.gr:8080/el/web/guest/companies-announcements-full-content/-/asset_publisher/bMe2sOcNyQuy/content/id/5164641

ΔΕΛΤΙΟ ΤΥΠΟΥ

- **Ολοκλήρωση μετατροπής Ομόρρυθμης εταιρείας σε Ανώνυμη Εταιρεία,**
- **Απόκτηση μετοχών συνδεδεμένης εταιρείας,**
- **Μεταβίβαση του συνόλου της συμμετοχής της «Εταιρείας»,
συνδεδεμένης εταιρείας**
- **Εγκριση άδειας λειτουργίας της σύνδεσης αιολικού πάρκου 12 MW**

Η Διοίκηση της Ανώνυμης Εταιρείας με την επωνυμία «ΔΕΛΤΑ ΤΕΧΝΙΚΗ ΑΝΩΝΥΜΗ ΚΑΤΑΣΚΕΥΑΣΤΙΚΗ ΒΙΟΜΗΧΑΝΙΚΗ ΕΜΠΟΡΙΚΗ ΤΟΥΡΙΣΤΙΚΗ ΕΤΑΙΡΕΙΑ» και το διακριτικό τίτλο «ΔΕΛΤΑ ΤΕΧΝΙΚΗ Α.Ε.» (εφεξής για λόγους συντομίας η «Εταιρεία»), ενημερώνει το επενδυτικό κοινό σύμφωνα με το άρθρο 16 παρ. 5 των Κανόνων Λειτουργίας της Εναλλακτικής Αγοράς (ΕΝ.Α.) του Χρηματιστηρίου Αθηνών για τα ακόλουθα εταιρικά γεγονότα:

1. Ολοκλήρωση μετατροπής Ομόρρυθμης Εταιρείας σε Ανώνυμη Εταιρεία

Την 17.05.2019 καταχωρήθηκε στο Γενικό Εμπορικό Μητρώο (Γ.Ε.ΜΗ.) με Κωδικό Αριθμό Καταχώρησης 1743259 η με αριθμό 2549 (ΣΧ 1341/19)/09.05.2019 Απόφαση του Αντιπεριφερειάρχη Π.Ε. Νοτίου Τομέα Αθηνών, δυνάμει της οποίας παρασχέθηκε άδεια σύστασης στην Ανώνυμη Εταιρεία με την επωνυμία «ΔΕΛΤΑ ΤΕΧΝΙΚΗ ΑΝΑΝΕΩΣΙΜΕΣ ΠΗΓΕΣ ΕΝΕΡΓΕΙΑΣ ΑΝΩΝΥΜΗ ΕΤΑΙΡΕΙΑ» και το διακριτικό τίτλο «ΔΕΛΤΑ ΤΕΧΝΙΚΗ ΑΝΑΝΕΩΣΙΜΕΣ Α.Ε.», η οποία προήλθε από μετατροπή της Ομόρρυθμης Εταιρείας με την επωνυμία «GUIGAN ΑΝΑΝΕΩΣΙΜΕΣ ΠΗΓΕΣ ΟΜΟΡΡΥΘΜΗ ΕΤΑΙΡΕΙΑ» και τον διακριτικό τίτλο «GUIGAN ΑΠΕ Ο.Ε.», σύμφωνα με τις διατάξεις του άρθρου 67 του κ.ν. 2190/1920 και εγκρίθηκε το Καταστατικό αυτής.

Η μετατροπή της ως άνω Ομόρρυθμης Εταιρείας, στην οποία η Εταιρεία συμμετέχει με ποσοστό 97,50%, σε Ανώνυμη Εταιρεία κρίνεται ως ιδιαιτέρως επωφελής, καθόσον πρόκειται να συνεισφέρει θετικά στα οικονομικά αποτελέσματα και την οικονομική πορεία εν γένει του Ομίλου.

2. Απόκτηση μετοχών συνδεδεμένης εταιρείας

Την 7η Ιουνίου 2019 η Εταιρεία προέβη στην αγορά δύο χιλιάδων εννιακοσίων σαράντα (2.940) κοινών ονομαστικών μετοχών της συνδεδεμένης Ανώνυμης Εταιρείας με την επωνυμία «ΟΠΟΥΝΤΙΑ ΟΙΚΟΛΟΓΙΚΗ ΑΙΟΛΙΚΗ ΑΝΩΝΥΜΗ ΕΝΕΡΓΕΙΑΚΗ ΕΤΑΙΡΕΙΑ ΠΑΡΑΓΩΓΗΣ & ΕΜΠΟΡΙΟΥ» και το διακριτικό τίτλο «ΟΠΟΥΝΤΙΑ ΟΙΚΟΛΟΓΙΚΗ ΑΙΟΛΙΚΗ Α.Ε.», οι οποίες μετοχές αντιπροσωπεύουν ποσοστό 49,00% του καταβεβλημένου μετοχικού κεφαλαίου και των δικαιωμάτων ψήφου αυτής, αντί συνολικού τιμήματος τριάντα χιλιάδων διακοσίων Ευρώ (30.200,00 €), το οποίο (τίμημα) καταβλήθηκε στο σύνολό του κατά την ημερομηνία κατάρτισης της ως άνω συμβάσεως αγοραπωλησίας. Η Εταιρεία έχει λάβει άδεια για την εγκατάσταση αιολικού σταθμού ισχύος 3MW.

Μετά από την ως άνω αγορά το ποσοστό συμμετοχής της Εταιρείας στην «ΟΠΟΥΝΤΙΑ ΟΙΚΟΛΟΓΙΚΗ ΑΙΟΛΙΚΗ ΑΝΩΝΥΜΗ ΕΝΕΡΓΕΙΑΚΗ ΕΤΑΙΡΕΙΑ ΠΑΡΑΓΩΓΗΣ & ΕΜΠΟΡΙΟΥ» ανέρχεται πλέον σε 80,00% του καταβεβλημένου μετοχικού κεφαλαίου και των δικαιωμάτων ψήφου αυτής.

3. Μεταβίβαση του συνόλου της συμμετοχής της «Εταιρείας», συνδεδεμένης εταιρείας

Την 7η Ιουνίου 2019 η Εταιρεία προέβη στην μεταβίβαση αιτία πωλήσεως τριακοσίων (300) κοινών ονομαστικών μετοχών της συνδεδεμένης Ανώνυμης Εταιρείας με την επωνυμία «ΚΩΠΑΪΔΑ ΟΙΚΟΛΟΓΙΚΗ ΑΙΟΛΙΚΗ ΑΝΩΝΥΜΗ ΕΝΕΡΓΕΙΑΚΗ ΕΤΑΙΡΕΙΑ ΠΑΡΑΓΩΓΗΣ & ΕΜΠΟΡΙΟΥ» και το διακριτικό τίτλο «ΚΩΠΑΪΔΑ ΟΙΚΟΛΟΓΙΚΗ ΑΙΟΛΙΚΗ Α.Ε.», οι οποίες μετοχές αντιπροσωπεύουν ποσοστό 5,00% του καταβεβλημένου μετοχικού κεφαλαίου και των δικαιωμάτων ψήφου αυτής, αντί συνολικού τιμήματος εννιακοσίων Ευρώ (900,00 €), το οποίο (τίμημα) εισπράχθηκε στο σύνολό του κατά την ημερομηνία κατάρτισης της ως άνω συμβάσεως αγοραπωλησίας. Η εταιρεία δεν κατείχε κάποια άδεια έργου Α.Π.Ε. και μέχρι την ημερομηνία της μεταβίβασης ήταν σε αδράνεια.

Μετά από την ως άνω μεταβίβαση η Εταιρεία δεν έχει πλέον οιαδήποτε συμμετοχή στο ως άνω νομικό πρόσωπο, το οποίο συνακόλουθα δεν αποτελεί συνδεδεμένο μέρος αυτής.

4. Εγκριση άδειας λειτουργίας της σύνδεσης αιολικού πάρκου 12 MW

Την 31^η Μαΐου 2019 εγκρίθηκε η άδεια λειτουργίας της σύνδεσης του αιολικού πάρκου ισχύος 12 MW στην Πελοπόννησο και συγκεκριμένα στη θέση Αμυγδαλίτσα της Δημοτικής Ενότητας Πύλου - Νέστορος της Περιφερειακής Ενότητας Μεσσηνίας και ξεκίνησε η διάθεση της παραγωγής ηλεκτρικής ενέργειας προς τον «Δ.Α.Π.Ε.Ε.Π. ΑΕ».

Η ως άνω επένδυση υλοποιήθηκε στο σύνολο της από την Ανώνυμη Εταιρεία με την

επωνυμία «ΔΕΛΤΑ ΑΙΟΛΙΚΑ ΠΑΡΚΑ ΔΥΤΙΚΗΣ ΠΕΛΟΠΟΝΝΗΣΟΥ ΑΝΩΝΥΜΗ ΕΝΕΡΓΕΙΑΚΗ ΕΤΑΙΡΙΑ ΠΑΡΑΓΩΓΗΣ ΚΑΙ ΕΜΠΟΡΙΟΥ» και το διακριτικό τίτλο «ΔΕΛΤΑ ΑΙΟΛΙΚΑ ΠΑΡΚΑ ΔΥΤΙΚΗΣ ΠΕΛΟΠΟΝΝΗΣΟΥ Α.Ε.», στην οποία η «Εταιρεία» συμμετέχει με ποσοστό 96,70% του καταβεβλημένου μετοχικού κεφαλαίου και των δικαιωμάτων ψήφου αυτής και μέρος αυτής, όπως είναι γνωστό, χρηματοδοτήθηκε από το Κοινό Ομολογιακό Δάνειο ύψους 6,5 εκ. Ευρώ, εκδόσεως της Εταιρείας, το οποίο διαπραγματεύεται στην Εναλλακτική Αγορά (ΕΝ.Α.) του Χρηματιστηρίου Αθηνών.

[Ανακοίνωση εταιρικών πράξεων ομίλου ΔΕΛΤΑ ΤΕΧΝΙΚΗ ΑΕ](#)

[View article...](#)

RSS Feed: Corporate Announcements
Posted on: 03 July 2019 15:05
Author: ΙΛΥΔΑ Α.Ε.
Subject: ΑΝΑΚΟΙΝΩΣΗ ΓΙΑ ΤΙΣ ΑΠΟΦΑΣΕΙΣ ΓΕΝΙΚΗΣ ΣΥΝΕΛΕΥΣΗΣ

Full article link: http://dev-www1.helex.gr:8080/el/web/guest/companies-announcements-full-content/-/asset_publisher/bMe2sOcNyQuy/content/id/5164692

Αποφάσεις ετήσιας Τακτικής Γενικής Συνέλευσης

Η Ανώνυμη Εταιρεία με την επωνυμία

«ΙΛΥΔΑ ΑΝΩΝΥΜΟΣ ΕΜΠΟΡΙΚΗ ΚΑΙ ΚΑΤΑΣΚΕΥΑΣΤΙΚΗ ΕΤΑΙΡΕΙΑ ΣΥΣΤΗΜΑΤΩΝ ΠΛΗΡΟΦΟΡΙΚΗΣ ΚΑΙ ΠΑΡΟΧΗΣ ΥΠΗΡΕΣΙΩΝ» και τον διακριτικό τίτλο **«ΙΛΥΔΑ ΠΛΗΡΟΦΟΡΙΚΗ Α.Ε.»** (εφεξής για λόγους συντομίας καλουμένη ως «Εταιρεία»), ανακοινώνει ότι την **2^η Ιουλίου 2019, ημέρα Τρίτη και ώρα 17:00**, πραγματοποιήθηκε στα γραφεία της έδρας της Εταιρείας (Δήμος Αθηναίων Αττικής, οδός Αδριανείου αριθ. 29), η ετήσια Τακτική Γενική Συνέλευση των μετόχων της, στην οποία παρέστησαν αυτοπροσώπως ή δι' αντιπροσώπου μέτοχοι, εκπροσωπούντες **5.734.577 κοινές, ονομαστικές μετοχές και ισάριθμα δικαιώματα ψήφου, ήτοι ποσοστό 69,71%** επί συνόλου 8.226.132 μετοχών και ισαρίθμων δικαιωμάτων ψήφου της Εταιρείας.

Η ετήσια Τακτική Γενική Συνέλευση των μετόχων της Εταιρείας έλαβε τις εξής αποφάσεις επί των θεμάτων της ημερησίας διατάξεως, όπως αυτές οι αποφάσεις παρουσιάζονται με βάση τα αποτελέσματα της ψηφοφορίας ανά θέμα, σύμφωνα με τα προβλεπόμενα στο άρθρο 133 παρ. 2 του ν. 4548/2018, τα οποία έχουν αναρτηθεί και στην νόμιμα καταχωρημένη ιστοσελίδα της Εταιρείας (www.ilyda.com).

Στο 1ο θέμα

ενέκρινε ομόφωνα τις ετήσιες Χρηματοοικονομικές Καταστάσεις (εταιρικές και ενοποιημένες) που αφορούν στην κλειόμενη εταιρική χρήση 2018 (01.01.2018-31.12.2018) και συνολικά την ετήσια Οικονομική Έκθεση για την εν λόγω χρήση, η οποία έχει συνταγεί κατά νόμο και δημοσιευθεί από την Εταιρεία τόσο με ανάρτηση στη νόμιμα καταχωρημένη στο Γ.Ε.ΜΗ. διεύθυνση της ιστοσελίδας της Εταιρείας όσο και με αποστολή στην ιστοσελίδα της Ρυθμιζόμενης Αγοράς, στην οποία διαπραγματεύονται οι μετοχές της Εταιρείας καθώς και στην Επιτροπή Κεφαλαιαγοράς.

Αριθμός μετοχών για τις οποίες δόθηκαν έγκυρες ψήφοι: 5.734.577

Ποσοστό μετοχικού κεφαλαίου: 69,71%

Συνολικός αριθμός έγκυρων ψήφων: 5.734.577

Αριθμός ψήφων υπέρ: 5.734.577

Αριθμός ψήφων κατά: 0

Αριθμός αποχών (Παρών): 0

Στο 2ο θέμα

ενέκρινε ομόφωνα την ετήσια Έκθεση Διαχειρίσεως του Διοικητικού Συμβουλίου, η οποία περιλαμβάνεται εξ ολοκλήρου στο Πρακτικό του Διοικητικού Συμβουλίου της Εταιρείας της 22ας Απριλίου 2019, καθώς και την από 23 Απριλίου 2019 Έκθεση Ελέγχου του Ορκωτού Ελεγκτή-Λογιστή της Εταιρείας κ. Σεραφείμ Δ. Μακρή αναφορικά με τις ετήσιες Χρηματοοικονομικές Καταστάσεις που αφορούν στην εταιρική χρήση 2018 (01.01.2018-31.12.2018).

Αριθμός μετοχών για τις οποίες δόθηκαν έγκυρες ψήφοι: 5.734.577

Ποσοστό μετοχικού κεφαλαίου: 69,71%

Συνολικός αριθμός έγκυρων ψήφων: 5.734.577

Αριθμός ψήφων υπέρ: 5.734.577

Αριθμός ψήφων κατά: 0

Αριθμός αποχών (Παρών): 0

Στο 3ο θέμα

ενέκρινε ομόφωνα την διάθεση (διανομή) των αποτελεσμάτων της εταιρικής χρήσεως 2018 (01.01.2018-31.12.2018) και ειδικότερα ενέκρινε την μη διανομή (καταβολή) οιασδήποτε μερίσματος προς τους μετόχους της Εταιρείας από τα αποτελέσματα της κλειόμενης χρήσεως 2018.

Αριθμός μετοχών για τις οποίες δόθηκαν έγκυρες ψήφοι: 5.734.577

Ποσοστό μετοχικού κεφαλαίου: 69,71%

Συνολικός αριθμός έγκυρων ψήφων: 5.734.577

Αριθμός ψήφων υπέρ: 5.734.577

Αριθμός ψήφων κατά: 0

Αριθμός αποχών (Παρών): 0

Στο 4ο θέμα

αποφάσισε ομόφωνα και συνεπεία ψηφοφορίας που διενεργήθηκε με ονομαστική κλήση των μετόχων, την έγκριση της συνολικής διαχείρισης που έλαβε χώρα κατά τη διάρκεια της χρήσεως που έληξε την 31.12.2018 καθώς και την απαλλαγή των Ορκωτών Ελεγκτών - Λογιστών της Εταιρείας από κάθε ευθύνη αποζημίωσης για τα πεπραγμένα της κλειόμενης εταιρικής χρήσεως 2018 (01.01.2018-31.12.2018), καθώς και για τις ετήσιες Χρηματοοικονομικές Καταστάσεις της εν λόγω χρήσεως.

Αριθμός μετοχών για τις οποίες δόθηκαν έγκυρες ψήφοι: 5.734.577

Ποσοστό μετοχικού κεφαλαίου: 69,71%

Συνολικός αριθμός έγκυρων ψήφων: 5.734.577

Αριθμός ψήφων υπέρ: 5.734.577

Αριθμός ψήφων κατά: 0

Αριθμός αποχών (Παρών): 0

Στο 5ο θέμα

ενέκρινε ομόφωνα, κατόπιν σχετικής προτάσεως-εισηγήσεως της Επιτροπής Ελέγχου, την εκλογή της εγγεγραμμένης στο Δημόσιο Μητρώο του άρθρου 14 του ν. 4449/2017 Ελεγκτικής Εταιρείας με την επωνυμία

«ΣΥΝΕΡΓΑΖΟΜΕΝΟΙ ΟΡΚΩΤΟΙ ΛΟΓΙΣΤΕΣ ΑΝΩΝΥΜΗ ΕΤΑΙΡΕΙΑ ΟΡΚΩΤΩΝ ΕΛΕΓΚΤΩΝ» για την διενέργεια του υποχρεωτικού ελέγχου των ετήσιων και εξαμηνιαίων Χρηματοοικονομικών Καταστάσεων για την τρέχουσα εταιρική χρήση 2019 (01.01.2019-31.12.2019) και ειδικότερα του κ. Σεραφείμ Μακρή του Δημητρίου (ΑΜ ΣΟΕΛ 16311) ως Τακτικού Ορκωτού Ελεγκτή-Λογιστή και του κ. Μιχαήλ Κοτζαμάνη του Ελευθερίου (ΑΜ ΣΟΕΛ 24151) ως Αναπληρωματικού Ορκωτού Ελεγκτή-Λογιστή.

Σημειώνεται ότι η ως άνω Ελεγκτική Εταιρεία θα αναλάβει παράλληλα και την διαδικασία έκδοσης του ετησίου φορολογικού πιστοποιητικού και της έκθεσης φορολογικής συμμόρφωσης της Εταιρείας για τη χρήση 2019, σύμφωνα με τα οριζόμενα στο άρθρο 65Α του ν. 4174/2013.

Τέλος, με την αυτή ομόφωνη απόφασή της εξουσιοδότησε το Διοικητικό Συμβούλιο όπως προβεί σε οριστική συμφωνία με την ως άνω Ελεγκτική Εταιρεία αναφορικά με το ύψος της αμοιβής της, καθώς επίσης και να αποστείλει την έγγραφη ειδοποίηση-εντολή στην εκλεγείσα Ελεγκτική Εταιρεία εντός πέντε (5) ημερών από την ημερομηνία της εκλογής της.

Αριθμός μετοχών για τις οποίες δόθηκαν έγκυρες ψήφοι: 5.734.577

Ποσοστό μετοχικού κεφαλαίου: 69,71%

Συνολικός αριθμός έγκυρων ψήφων: 5.734.577

Αριθμός ψήφων υπέρ: 5.734.577

Αριθμός ψήφων κατά: 0

Αριθμός αποχών (Παρών): 0

Στο 6ο θέμα

ενέκρινε ομόφωνα τις αμοιβές, αποζημιώσεις και λοιπές εν γένει παροχές, οι οποίες καταβλήθηκαν προς τα μέλη του Διοικητικού Συμβουλίου για τις παρασχεθείσες από αυτά υπηρεσίες κατά την διάρκεια της κλειόμενης εταιρικής χρήσεως 2018 (01.01.2018-31.12.2018).

Αριθμός μετοχών για τις οποίες δόθηκαν έγκυρες ψήφοι: 5.734.577

Ποσοστό μετοχικού κεφαλαίου: 69,71%

Συνολικός αριθμός έγκυρων ψήφων: 5.734.577

Αριθμός ψήφων υπέρ: 5.734.577

Αριθμός ψήφων κατά: 0

Αριθμός αποχών (Παρών): 0

Στο 7ο θέμα

ενέκρινε ομόφωνα την Πολιτική Αποδοχών, η οποία καταρτίστηκε σύμφωνα με τις διατάξεις των άρθρων 110 και 111 του ν. 4548/2018, καθορίζει το ειδικότερο πλαίσιο, τους όρους και τις βασικές αρχές που ακολουθούνται κατά τη διαδικασία διαμόρφωσης των αμοιβών και λοιπών παροχών που καταβάλλονται στα μέλη του Διοικητικού Συμβουλίου (εκτελεστικά και μη), συμπεριλαμβανομένου του Διευθύνοντος Συμβούλου (εφόσον υφίσταται) και η διάρκεια ισχύος της οποίας ανέρχεται σε τέσσερα (4) έτη.

Αριθμός μετοχών για τις οποίες δόθηκαν έγκυρες ψήφοι: 5.734.577

Ποσοστό μετοχικού κεφαλαίου: 69,71%

Συνολικός αριθμός έγκυρων ψήφων: 5.734.577

Αριθμός ψήφων υπέρ: 5.734.577

Αριθμός ψήφων κατά: 0

Αριθμός αποχών (Παρών): 0

Στο 8ο θέμα

ενέκρινε ομόφωνα τις αμοιβές και εν γένει αποζημιώσεις που θα καταβληθούν προς τα μέλη του Διοικητικού Συμβουλίου κατά την τρέχουσα εταιρική χρήση 2019 (01.0.12019-31.12.2019), οι οποίες συνάδουν με τις αρχές και τους κανόνες της εγκριθείσας Πολιτικής Αποδοχών και παρείχε, σύμφωνα με τις διατάξεις του άρθρου 109 του ν. 4548/2018, την άδεια για την προκαταβολή των αμοιβών στα ως άνω πρόσωπα μέχρι την ημερομηνία της επόμενης ετήσιας Τακτικής Γενικής Συνέλευσης.

Αριθμός μετοχών για τις οποίες δόθηκαν έγκυρες ψήφοι: 5.734.577

Ποσοστό μετοχικού κεφαλαίου: 69,71%

Συνολικός αριθμός έγκυρων ψήφων: 5.734.577

Αριθμός ψήφων υπέρ: 5.734.577

Αριθμός ψήφων κατά: 0

Αριθμός αποχών (Παρών): 0

Στο 9ο θέμα

ενέκρινε ομόφωνα την παροχή αδείας, σύμφωνα με τις διατάξεις του άρθρου 98 παρ. 1 του ν. 4548/2018, προς τα μέλη του Διοικητικού Συμβουλίου και τους Διευθυντές της Εταιρείας, προκειμένου να συμμετέχουν σε Διοικητικά Συμβούλια ή στην διεύθυνση άλλων εταιρειών του Ομίλου (υφιστάμενων ή/και μελλοντικών) που επιδιώκουν όμοιους, παρεμφερείς ή συναφείς σκοπούς και να ενεργούν πράξεις που υπάγονται στους επιδιωκόμενους από την Εταιρεία σκοπούς.

Αριθμός μετοχών για τις οποίες δόθηκαν έγκυρες ψήφοι: 5.734.577

Ποσοστό μετοχικού κεφαλαίου: 69,71%

Συνολικός αριθμός έγκυρων ψήφων: 5.734.577

Αριθμός ψήφων υπέρ: 5.734.577

Αριθμός ψήφων κατά: 0

Αριθμός αποχών (Παρών): 0

Το 10ο θέμα

δεν εισήχθη προς συζήτηση και ουδεμία απόφαση ελήφθη επ' αυτού.

Στο 11ο θέμα

ενέκρινε ομόφωνα την εκλογή - ορισμό τριμελούς Επιτροπής Ελέγχου (Audit Committee), σύμφωνα με τις διατάξεις του άρθρου 44 του ν. 4449/2017, η οποία αποτελείται από τα ακόλουθα φυσικά πρόσωπα, ήτοι τους κ.κ.: 1) Θεόδωρο Παπαηλιού του Νικολάου, συνταξιούχο Ορκωτό Ελεγκτή-Λογιστή, 2) Αθανάσιο Αναστασιάδη του Αθανάσιου,

ανεξάρτητο μη εκτελεστικό μέλος του Δ.Σ. και 3) Γεώργιο Τσιατούρα του Βασιλείου, μη εκτελεστικό μέλος του Δ.Σ.

Ταυτόχρονα με την αυτή ομόφωνη απόφασή της η Γενική Συνέλευση των μετόχων προέβη στον καθορισμό τριετούς θητείας για την ως άνω Επιτροπή Ελέγχου, αρχόμενης την 02.07.2019 και λήγουσας την 02.07.2022, καθώς και στην εκλογή του κ. Θεόδωρου Παπαηλιού του Νικολάου ως Προέδρου αυτής.

Αριθμός μετοχών για τις οποίες δόθηκαν έγκυρες ψήφοι: 5.734.577

Ποσοστό μετοχικού κεφαλαίου: 69,71%

Συνολικός αριθμός έγκυρων ψήφων: 5.734.577

Αριθμός ψήφων υπέρ: 5.734.577

Αριθμός ψήφων κατά: 0

Αριθμός αποχών (Παρών): 0

Στο 12ο θέμα

ενέκρινε ομόφωνα αφενός μεν την τροποποίηση και συμπλήρωση των άρθρων 4, 5, 6, 7, 8, 9, 10, 11, 12, 13, 14, 15, 16, 17, 18, 19, 20, 21, 22, 23, 24, 25, 26, 27, 28, 29, 30, 31, 32, 33 και 34 του Καταστατικού της Εταιρείας, επί σκοπώ εναρμονίσεως και προσαρμογής αυτών στις νέες ρυθμίσεις του ισχύοντος κανονιστικού πλαισίου (ν. 4548/2018), στην μορφή ακριβώς που οι προσαρμοζόμενες και εναρμονιζόμενες διατάξεις είχαν ανακοινωθεί εν σχεδίω από την Εταιρεία σύμφωνα με το άρθρο 123 παρ. 4 του ν. 4548/2018, αφετέρου δε την κατάργηση των άρθρων 35, 36, 37, 38 και 39 του Καταστατικού, τα οποία αποτελούν μεταβατικές διατάξεις και έχουν καταστεί άνευ αντικειμένου.

Αριθμός μετοχών για τις οποίες δόθηκαν έγκυρες ψήφοι: 5.734.577

Ποσοστό μετοχικού κεφαλαίου: 69,71%

Συνολικός αριθμός έγκυρων ψήφων: 5.734.577

Αριθμός ψήφων υπέρ: 5.734.577

Αριθμός ψήφων κατά: 0

Αριθμός αποχών (Παρών): 0

Στο 13ο θέμα

έλαβαν χώρα ορισμένες ανακοινώσεις εκ μέρους του Προεδρείου αναφορικά με τα αποτελέσματα και την εν γένει πορεία της Εταιρείας κατά την διάρκεια της τρέχουσας χρήσεως.

Αθήνα, 3 Ιουλίου 2019

Για την

«ΙΛΥΔΑ ΠΛΗΡΟΦΟΡΙΚΗ Α.Ε.»

[View article...](#)

RSS Feed: Corporate Announcements
Posted on: 03 July 2019 15:08
Author: SATO A.E.
Subject: ΑΝΑΚΟΙΝΩΣΗ ΟΙΚΟΝΟΜΙΚΟΥ ΗΜΕΡΟΛΟΓΙΟΥ (Ορθή Επανάληψη)

Full article link: http://dev-www1.helex.gr:8080/el/web/guest/companies-announcements-full-content/-/asset_publisher/bMe2sOcNyQuy/content/id/5164702

Οικονομικό Ημερολόγιο

Η SATO A.E. ανακοινώνει το Οικονομικό Ημερολόγιο της εταιρείας για το έτος 2019 σύμφωνα με το άρθρο 4.1.4.3.1 του Κανονισμού του Χρηματιστηρίου Αθηνών.

12/4/2019	Ανακοίνωση & Δημοσίευση Ετήσιας Οικονομικής Έκθεσης του έτους 2018.
18/7/2019	Ετήσια Τακτική Γενική Συνέλευση των μετόχων
27/9/2019	Δημοσίευση Οικονομικών Καταστάσεων Α' Εξαμήνου 2019.
	Η Εταιρεία δεν θα διανείμει μέρισμα για την οικονομική χρήση 2018.

Η Εταιρεία διευκρινίζει ότι τα αποτελέσματα θα ανακοινώνονται μετά το κλείσιμο της συνεδρίασης του Χρηματιστηρίου Αθηνών στην ιστοσελίδα της εταιρείας www.satogroup.gr και στην ιστοσελίδα του Χρηματιστηρίου Αθηνών www.ase.gr.

Η Εταιρεία διατηρεί το δικαίωμα να μεταβάλλει τις ανωτέρω ημερομηνίες, αφού ενημερώσει εγκαίρως το επενδυτικό κοινό με νέα ανακοίνωση.

[View article...](#)

RSS Feed: Corporate Announcements

Posted on: 03 July 2019 16:00

Author: ΣΤΕΛΙΟΣ ΚΑΝΑΚΗΣ Α.Β.Ε.Ε.

Subject: Ανακοίνωση σύμφωνα με τις διατάξεις του άρθρου 24 παράγραφος 2 του Νόμου 3461/2006

Full article link: http://dev-www1.helex.gr:8080/el/web/guest/companies-announcements-full-content/-/asset_publisher/bMe2sOcNyQuy/content/id/5164746

Ανακοίνωση σύμφωνα με τις διατάξεις του άρθρου 24 παράγραφος 2 του Νόμου 3461/2006

Σύμφωνα με τις διατάξεις του άρθρου 24 παράγραφος 2 του Νόμου 3461/2006, όπως ισχύει, και έπειτα από την υποβολή την 29/03/2019 της προαιρετικής δημόσιας πρότασης από την «ORKLA FOOD INGREDIENTS AS» (ο «Προτείνων») για την αγορά του συνόλου των μετοχών της εταιρίας «ΣΤΕΛΙΟΣ ΚΑΝΑΚΗΣ ΑΝΩΝΥΜΗ ΒΙΟΜΗΧΑΝΙΚΗ ΚΑΙ ΕΜΠΟΡΙΚΗ ΕΤΑΙΡΕΙΑ ΠΡΩΤΩΝ ΥΛΩΝ ΖΑΧΑΡΟΠΛΑΣΤΙΚΗΣ ΑΡΤΟΠΟΙΙΑΣ ΚΑΙ ΠΑΓΩΤΟΥ» (η «Εταιρεία»), που δεν κατέχει ο Προτείνων και τα συντονισμένα με αυτόν πρόσωπα, γνωστοποιούνται τα κατωτέρω:

1. Ο Προτείνων προέβη μέσω του Χρηματιστηρίου Αθηνών στις ακόλουθες αποκτήσεις μετοχών της Εταιρίας:

Κατά την 02/07/2019, ο Προτείνων απέκτησε 12.616 κοινές μετοχές της Εταιρίας που αντιστοιχούν σε ποσοστό περίπου 0,2% του συνόλου των κοινών μετοχών και των δικαιωμάτων ψήφου της Εταιρίας. Η τιμή απόκτησης των παραπάνω μετοχών ήταν 4,36 Ευρώ ανά μετοχή, ήτοι συνολικά 55.005,76 Ευρώ.

2. Κατόπιν των ανωτέρω αποκτήσεων, ο Προτείνων κατέχει πλέον συνολικά άμεσα και έμμεσα 5.824.501 μετοχές που αντιστοιχούν σε ποσοστό περίπου 77,66% του συνόλου των κοινών μετοχών και των δικαιωμάτων ψήφου της Εταιρίας.

Σημειώνεται ότι τα πρόσωπα που ενεργούν συντονισμένα με τον Προτείνοντα σύμφωνα με το άρθρο 2 (ε) και το άρθρο 3 παράγραφος 1 (γ) του Νόμου 3461/2006, ήτοι η ORKLA ASA (μητρική εταιρεία του Ομίλου ORKLA) ως πρόσωπο που έχει τον απώτατο έλεγχο του Προτείνοντα και τα πρόσωπα που ελέγχονται από την ORKLA ASA, δεν κατέχουν μετοχές της Εταιρίας.

[View article...](#)

RSS Feed: Corporate Announcements
Posted on: 03 July 2019 16:42
Author: EUROMEDICA A.E.
Subject: ΑΝΑΚΟΙΝΩΣΗ ΓΙΑ ΤΙΣ ΑΠΟΦΑΣΕΙΣ ΤΗΣ ΜΕΤ ΑΝΑΒΟΛΗΣ ΕΓΣ ΤΗΣ
07 06 2019

Full article link: http://dev-www1.helex.gr:8080/el/web/guest/companies-announcements-full-content/-/asset_publisher/bMe2sOcNyQuy/content/id/5164801

ΠΑΡΑΚΑΛΩ ΔΕΙΤΕ ΤΟ ΣΥΝΗΜΜΕΝΟ

[ΑΝΑΚΟΙΝΩΣΗ ΓΙΑ ΤΙΣ ΑΠΟΦΑΣΕΙΣ ΤΗΣ ΜΕΤ ΑΝΑΒΟΛΗΣ ΕΓΣ ΤΗΣ 07 06 2019](#)

[View article...](#)

RSS Feed: Corporate Announcements
Posted on: 03 July 2019 16:50
Author: ΙΝΤΡΑΚΟΜ ΚΑΤΑΣΚΕΥΕΣ Α.Ε.
Subject: Πρόσκληση των μετόχων σε Τακτική Γενική Συνέλευση την 25η Ιουλίου 2019

Full article link: http://dev-www1.helex.gr:8080/el/web/guest/companies-announcements-full-content/-/asset_publisher/bMe2sOcNyQuy/content/id/5164845

Δείτε την πρόσκληση της εταιρείας

[Πρόσκληση των μετόχων σε Τακτική Γενική Συνέλευση την 25η Ιουλίου 2019](#)

[View article...](#)

Ομολογιακά Δάνεια Επιχειρήσεων – Οργανωμένη Αγορά (Μετατρέψιμα)

Πλήθος Εισηγμένων Ομολογίων	Ονομαστική αξία	Τιμή έκδοσης	Σημερινό επιτόκιο	Ημερ. λήξης	Διάρκεια (έτη)	Σημείωση	Τοκομερίδιο		Μον. Διασπ.	Ομόλογα Επιχειρήσεων	Κατωτ Τιμή	Ανωτ Τιμή	Τιμή κλεισ.	Προηγ. Κλείσιμο-ημέρια	Όγκος	Αξία Συναλλαγών	Τελευταία εντολή			Μεγ έτους	
							Κοινό	Προτιμησιακό									Τιμή	Αγορ./ Πώλ.	Ημερομηνία		λαχ
171,268,704	0.30	0.30	1.00	11/10/2025	9	---	12	---	1	FORTHNET Α.Ε. (Μ.Ο.Δ.)	---	---	---	---	---	---	1.0000	A	11/04/2019	100.0000	100.0000

Σημειώσεις Εταιρικών Ομολόγων

Ο Όγκος Συναλλαγών υπολογίζεται ως (Τεμάχια) * (Ονομαστική Τιμή). Η Αξία Συναλλαγών υπολογίζεται ως (Τεμάχια) * (Ονομαστική Τιμή) * (Τιμή %) + (Δεδουλευμένοι Τόκοι).

Οι τιμές συναλλαγών των ομολόγων υπολογίζονται ως ποσοστό επί τοις εκατό (%) της ονομαστικής τους τιμής.

Όλα τα ομόλογα έχουν Ονομαστική Αξία εκπεφρασμένη σε Ευρώ (εκτός εάν σημειώνεται διαφορετικά).

Ομολογιακά Δάνεια Επιχειρήσεων – Οργανωμένη Αγορά (Μη Μετατρέψιμα)

Πλήθος Εισηγμένων Ομολογιών	Ονομαστική αξία	Τιμή έκδοσης	Σημερινό επιτόκιο	Ημερ. λήξης	Διάρκεια (έτη)	Σημείωση	Τοκομερίδιο		Μον. Διασπ.	Ομόλογα Επιχειρήσεων	Δεδ. Τόκος Αποδ./Λήξη	Κατωτ Τιμή	Ανωτ Τιμή	Τιμή κλεισ.	Προηγ. Κλείσιμο-ημέρια	Όγκος	Αξία Συναλλαγών	Τελευταία εντολή						
							Κοινό	Προτιμησιακό										Τιμή	Αγορ./ Πώλ.	Ημερομηνία	λαχ έτους	Μεγ έτους		
25,000	1,000.00	1,000.00	4.95	26/06/2023	5	---	3	---	1	B&F A.B.E.E. ΕΝΔΥΜΑΤΩΝ (Μη μετατρέψιμο)	1.2375	6.2820	94.5000	95.0001	94.6748	94.7300	01/07/2019	32,000	30,335.54	94.5000	A	33/07/2015	93.0000	98.5000
90,000	1,000.00	1,000.00	3.00	11/05/2023	5	---	3	---	1	CORAL A.E. (Μη μετατρέψιμο)	4.4167	2.4120	101.2000	102.6000	101.8000	102.6460	28/06/2019	101,000	103,181.38	101.8000	A	33/07/2015	100.2726	103.9500
120,000	1,000.00	1,000.00	3.95	04/04/2025	7	---	3	---	1	ΓΕΚ ΤΕΡΝΑ Α.Ε. (Μη μετατρέψιμο)	10.0944	3.1350	103.2500	103.2500	103.2500	103.4860	02/07/2019	45,000	46,916.75	103.2500	A	33/07/2015	99.0000	103.8000
60,000	1,000.00	1,000.00	3.85	21/07/2022	5	---	4	---	1	ΤΕΡΝΑ ΕΝΕΡΓΕΙΑΚΗ Μ.Α.Ε.Χ. (Μη μετατρέψιμο)	17.6458	3.2310	101.0500	101.0500	101.0500	101.0500	02/07/2019	33,000	33,928.81	101.0500	A	33/07/2015	100.5200	104.5500
300,000	1,000.00	1,000.00	3.10	27/06/2022	5	---	5	---	1	ΜΥΤΙΛΗΝΑΙΟΣ Α.Ε. ΟΜ. ΕΠΙΧΕΙΡΗΣΕΩΝ (Μη Μετατρέψιμο)	0.6889	2.3410	101.6500	102.0000	101.7267	101.6860	02/07/2019	287,000	292,392.71	101.7000	A	33/07/2015	100.5818	103.4000
50,000	1,000.00	1,000.00	4.35	20/06/2022	5	---	5	---	1	ΣΥΣΤΗΜΑΤΑ SUNLIGHT Α.Β.Ε.Ε. (Μη Μετατρέψιμο)	1.8125	2.7690	---	---	---	103.7000	01/07/2019	---	---	102.1000	A	33/07/2015	99.4118	104.5000
200,000	1,000.00	1,000.00	3.50	21/03/2022	5	---	5	---	1	Ο.Π.Α.Π. Α.Ε. (Μη Μετατρέψιμο)	10.3056	2.5900	101.8000	102.3500	101.8000	102.3500	02/07/2019	350,000	361,414.94	101.8000	A	33/07/2015	101.6500	103.5200
40,000,000	1.00	1.00	5.00	04/10/2021	5	---	11	---	1	HOUSEMARKET Α.Ε. (Μη Μετατρέψιμο)	---	2.2710	105.2500	105.2500	105.2500	105.3000	02/07/2019	5,000	5,263.20	105.2500	A	33/07/2015	101.9500	105.6000
200,000	1,000.00	1,000.00	3.60	12/03/2026	7	---	1	---	1	ΑΕΡΟΠΟΡΙΑ ΑΙΓΑΙΟΥ Α.Ε. (Μη μετατρέψιμο)	11.5000	2.9110	103.7200	103.7300	103.7205	104.4870	02/07/2019	84,000	88,091.20	103.7200	A	33/07/2015	100.3628	104.5000

Σημειώσεις Εταιρικών Ομολόγων

Ο Όγκος Συναλλαγών υπολογίζεται ως (Τεμάχια) * (Ονομαστική Τιμή). Η Αξία Συναλλαγών υπολογίζεται ως (Τεμάχια) * (Ονομαστική Τιμή) * (Τιμή %) + (Δεδουλευμένοι Τόκοι).

Οι τιμές συναλλαγών των ομολόγων υπολογίζονται ως ποσοστό επί τοις εκατό (%) της ονομαστικής τους τιμής.

Όλα τα ομόλογα έχουν Ονομαστική Αξία εκπεφρασμένη σε Ευρώ (εκτός εάν σημειώνεται διαφορετικά).

Ομόλογα Ελληνικού Δημοσίου

Πλήθος Εισηγμ. Ομολογιών	Ονομ. αξία	Σημερινό επιτόκιο	Υπολογισμός Δεδοουλευμένων	Ημερ/νία Λήξης [1]	Διάρκεια (έτη)	Σημείωση	Ημερομηνία Πληρωμ.	Αξία τρέχοντος	Μον. Διαπρα.	Ομόλογα Ελληνικού Δημοσίου	Κατωτ Τιμή	Ανωτ Τιμή	Τιμή κλεισ.	Προηγ. Κλείσιμο-ημ/νία	Όγκος	Αξία Συναλλαγών	Τελευταία εντολή Τιμή	Αγορ./ Πάωλ. Ημερομηνία	
3,000,000	1,000.00	4.38	Πργμ/Πργμ	01/08/2022	5	---	01/08	4.38	1	ΟΕΔ-ΣΤΘ-010822-05X-4,375-1,000	---	---	---	---	---	---	1.0000	A	28/11/2018
2,500,000	1,000.00	3.45	Πργμ/Πργμ	02/04/2024	5	---	02/04	3.45	1	ΟΕΔ-ΣΤΘ-020424-05X-3,450-1,000	---	---	---	---	---	---	---	---	---
4,355,990,324	1.00	3.50	Πργμ/Πργμ	30/01/2023	5	---	01/02 - 31/01	3.50	1	ΟΕΔ-ΣΤΘ-300123-05X-3,500-1,00	---	---	---	94.5720	13/07/2018	---	1.0000	A	28/11/2018
5,962,747,327	1.00	3.75	Πργμ/Πργμ	30/01/2028	10	---	/02 - 01/02 - 31/	3.75	1	ΟΕΔ-ΣΤΘ-300128-10X-3,750-1,00	---	---	---	85.4610	13/07/2018	---	1.0000	A	28/11/2018
6,091,218,404	1.00	3.90	Πργμ/Πργμ	30/01/2033	15	---	/02 - 01/02 - 31/	3.90	1	ΟΕΔ-ΣΤΘ-300133-15X-3,900-1,00	---	---	---	78.6730	13/07/2018	---	1.0000	A	28/11/2018
4,805,399,486	1.00	4.00	Πργμ/Πργμ	30/01/2037	19	---	/02 - 01/02 - 31/	4.00	1	ΟΕΔ-ΣΤΘ-300137-19X-4,000-1,00	---	---	---	77.0370	13/07/2018	---	1.0000	A	28/11/2018
4,603,713,186	1.00	4.20	Πργμ/Πργμ	30/01/2042	24	---	/02 - 01/02 - 31/	4.20	1	ΟΕΔ-ΣΤΘ-300142-24X-4,200-1,00	---	---	---	77.7640	13/07/2018	---	1.0000	A	28/11/2018
550,418,123	1.00	3.00	Πργμ/Πργμ	24/02/2023	11	---	24/02	3.00	1	ΟΕΔ-ΣΤΘ-240223-11X-2,000-1,00	---	---	---	10.0000	22/06/2015	---	---	---	---
445,007,576	1.00	3.00	Πργμ/Πργμ	24/02/2024	12	---	24/02	3.00	1	ΟΕΔ-ΣΤΘ-240224-12X-2,000-1,00	---	---	---	10.0000	22/06/2015	---	---	---	---
423,674,226	1.00	3.00	Πργμ/Πργμ	24/02/2025	13	---	24/02	3.00	1	ΟΕΔ-ΣΤΘ-240225-13X-2,000-1,00	---	---	---	10.0000	22/06/2015	---	---	---	---
212,292,153	1.00	3.00	Πργμ/Πργμ	24/02/2026	14	---	24/02	3.00	1	ΟΕΔ-ΣΤΘ-240226-14X-2,000-1,00	---	---	---	10.0000	22/06/2015	---	---	---	---
160,621,352	1.00	3.00	Πργμ/Πργμ	24/02/2027	15	---	24/02	3.00	1	ΟΕΔ-ΣΤΘ-240227-15X-2,000-1,00	---	---	---	10.0000	22/06/2015	---	---	---	---
183,244,055	1.00	3.00	Πργμ/Πργμ	24/02/2028	16	---	24/02	3.00	1	ΟΕΔ-ΣΤΘ-240228-16X-2,000-1,00	---	---	---	10.0000	22/06/2015	---	---	---	---
164,802,894	1.00	3.00	Πργμ/Πργμ	24/02/2029	17	---	24/02	3.00	1	ΟΕΔ-ΣΤΘ-240229-17X-2,000-1,00	---	---	---	10.0000	22/06/2015	---	---	---	---
165,460,943	1.00	3.00	Πργμ/Πργμ	24/02/2030	18	---	24/02	3.00	1	ΟΕΔ-ΣΤΘ-240230-18X-2,000-1,00	---	---	---	10.0000	22/06/2015	---	---	---	---
129,007,241	1.00	3.00	Πργμ/Πργμ	24/02/2031	19	---	24/02	3.00	1	ΟΕΔ-ΣΤΘ-240231-19X-2,000-1,00	---	---	---	10.0000	22/06/2015	---	---	---	---
126,192,683	1.00	3.00	Πργμ/Πργμ	24/02/2032	20	---	24/02	3.00	1	ΟΕΔ-ΣΤΘ-240232-20X-2,000-1,00	---	---	---	10.0000	22/06/2015	---	---	---	---
146,905,168	1.00	3.00	Πργμ/Πργμ	24/02/2033	21	---	24/02	3.00	1	ΟΕΔ-ΣΤΘ-240233-21X-2,000-1,00	---	---	---	10.0000	22/06/2015	---	---	---	---
154,475,606	1.00	3.00	Πργμ/Πργμ	24/02/2034	22	---	24/02	3.00	1	ΟΕΔ-ΣΤΘ-240234-22X-2,000-1,00	---	---	---	10.0000	22/06/2015	---	---	---	---
144,429,441	1.00	3.00	Πργμ/Πργμ	24/02/2035	23	---	24/02	3.00	1	ΟΕΔ-ΣΤΘ-240235-23X-2,000-1,00	---	---	---	10.0000	22/06/2015	---	---	---	---
166,211,676	1.00	3.00	Πργμ/Πργμ	24/02/2036	24	---	24/02	3.00	1	ΟΕΔ-ΣΤΘ-240236-24X-2,000-1,00	---	---	---	10.0000	22/06/2015	---	---	---	---
145,461,669	1.00	3.00	Πργμ/Πργμ	24/02/2037	25	---	24/02	3.00	1	ΟΕΔ-ΣΤΘ-240237-25X-2,000-1,00	---	---	---	10.0000	22/06/2015	---	---	---	---
146,941,087	1.00	3.00	Πργμ/Πργμ	24/02/2038	26	---	24/02	3.00	1	ΟΕΔ-ΣΤΘ-240238-26X-2,000-1,00	---	---	---	10.0000	22/06/2015	---	---	---	---
135,115,612	1.00	3.00	Πργμ/Πργμ	24/02/2039	27	---	24/02	3.00	1	ΟΕΔ-ΣΤΘ-240239-27X-2,000-1,00	---	---	---	10.0000	22/06/2015	---	---	---	---
141,909,637	1.00	3.00	Πργμ/Πργμ	24/02/2040	28	---	24/02	3.00	1	ΟΕΔ-ΣΤΘ-240240-28X-2,000-1,00	---	---	---	10.0000	22/06/2015	---	---	---	---
136,788,720	1.00	3.00	Πργμ/Πργμ	24/02/2041	29	---	24/02	3.00	1	ΟΕΔ-ΣΤΘ-240241-29X-2,000-1,00	---	---	---	10.0000	22/06/2015	---	---	---	---
163,643,410	1.00	3.00	Πργμ/Πργμ	24/02/2042	30	---	24/02	3.00	1	ΟΕΔ-ΣΤΘ-240242-30X-2,000-1,00	---	---	---	10.0000	22/06/2015	---	---	---	---
742,153	1,000.00	0.40	FLR Πργμ/360	10/08/2019	5	---	10/02 - 10/08	---	1	ΟΕΔ-KYM-100819-05X-0,934-1,000	---	---	---	---	---	---	50.0001	A	12/12/2017
2,500,000	1,000.00	3.88	Πργμ/Πργμ	12/03/2029	10	---	12/03	3.88	1	ΟΕΔ-ΣΤΘ-120329-10X-3,875-1,0000	---	---	---	---	---	---	---	---	---
3,000,000	1,000.00	3.38	Πργμ/Πργμ	15/02/2025	7	---	15/02	3.38	1	ΟΕΔ-ΣΤΘ-150225-07X-3,375-1,000	---	---	---	---	---	---	---	---	---
250,250	1,000.00	2.90	Πργμ/Πργμ	20/03/2023	4	---	20/03	2.90	1	ΟΕΔ-ΣΤΘ-200323-04X-2,900-1,000	---	---	---	---	---	---	---	---	---
964,000	1,000.00	3.25	Πργμ/Πργμ	20/03/2025	6	---	20/03	3.25	1	ΟΕΔ-ΣΤΘ-200325-06X-3,250-1,000	---	---	---	---	---	---	---	---	---
2,100,000	1,000.00	3.55	Πργμ/Πργμ	20/03/2026	7	---	20/03	3.55	1	ΟΕΔ-ΣΤΘ-200326-07X-3,550-1,000	---	---	---	---	---	---	---	---	---

Σημειώσεις Ομολόγων Ελλ. Δημοσίου

Ο Όγκος Συναλλαγών υπολογίζεται ως (Τεμάχια) * (Ονομαστική Τιμή). Η Αξία Συναλλαγών υπολογίζεται ως (Τεμάχια) * (Ονομαστική Τιμή) * (Τιμή %) + (Δεδοουλευμένοι Τόκοι)

Η Αξία του τρέχοντος τοκομεριδίου για τις εκδόσεις Ονομαστικής Αξίας 0,01 ευρώ, αναφέρεται σε Ονομαστική Αξία 100 ευρώ.

FLR (= Floating Interest Rate) Ομόλογο Μεταβλητού Επιτοκίου.

[1] - Η Ημερομηνία Λήξης της τοκοφόρου περιόδου και η Ημερομηνία Πληρωμής του τοκομεριδίου.

Ημερήσιο Δελτίο Τιμών

Έτος: 140 Αύξων Αριθμός Συνεδρίασης: 123

Ενότητα 5: Ομόλογα Ελληνικού Δημοσίου Διαπραγματεύσιμα με τη Μέθοδο Εκφώνησης - Αντιφώνησης

Τετάρτη, 3 Ιουλίου, 2019

Ομόλογα σε Κυκλοφορία	Νόμισμα / Ελάχιστη διαπραγ.	Ημερομηνία Πληρ.	Αξία τρέχοντος τοκομεριδίου	Σημείωση	Τοκομερίδιο	Μονάδα διαπίσης	Ημερ/νία Έκδοσης	Διάρκεια (έτη)	Σημερινό επιτόκιο	Υ.Δ.Τ σε	Ομόλογα	Τελευταία τιμή προηγ.	Τελευ. Τιμή	Εκφ. τοις μετρητοίς (€)	Συναλλαγές σε τμχ	Ελάχιστο ζωής	Μέγιστο ζωής		
0	GBP / 10	01/12	0.25	---	62	1	01/12/1928	100	2.5	360	Ε.Κ.Τ.Ε.	---	---	---	---	---	---		
103,746	GBP / 10	01/12	0.25	---	60	1	01/12/1930	98	2.5	360	Ε.Κ.Τ.Ε. σειρά	2.27	05/02/1996	2.27	Π	05/02/1996	---	2.27	2.27

Νομικών Προσώπων και Εταιρειών σε Συνάλλαγμα και Ευρο**Σημειώσεις Ομολόγων Ελλ. Δημοσίου**

Υ.Δ.Τ: Υπολογισμός Δεδουλευμένων Τόκων.

FLR (= Floating Interest Rate) Ομόλογο Μεταβλητού Επιτοκίου.

Η ελάχιστη διαπραγματεύσιμη Ονομαστική Αξία για όλους τους Άυλους Τίτλους του Δημοσίου είναι τα 100 Ευρώ.

(μφρ-0)

Πίνακας Μελών Χρηματιστηρίου Αθηνών και Μελών ΕΤ.ΕΚ.

Επωνυμία	Διεύθυνση	Τηλέφωνο	Φαξ	Αγορά Μετοχών			Αγορά Παραγώγων		Μέλη ΕΤ.ΕΚ.	
				Μέλος Αγοράς	Μέλος εξ Αποστάσεως	Ειδικός Διαπρήτης	Διαπρήτης	Ειδικός Διαπρήτης	Γενικό Εκκαθιστικό	Άμεσο Εκκαθιστικό
ALPHA ΤΡΑΠΕΖΑ Α.Ε.									a	
ΛΕΩΦ. ΑΘΗΝΩΝ 103, ΑΘΗΝΑ				+30 2103436820		210-3436270				
ΣΤΑΔΙΟΥ 40, ΑΘΗΝΑ				(210)-3260000		(210)-3264116				
				(210)-3265546		(210)-3265811				
ARGUS STOCKBROKERS LTD					a		a			
ΛΕΩΦΟΡΟΣ ΔΗΜΟΣΘΕΝΗ ΣΕΒΕΡΗ 25, ΛΕΥΚΩΣΙΑ ΚΥΠΡΟΥ				+357 22717000		0035722717070				
ATLANTIC SECURITIES LTD					a					
ΠΡΟΔΡΟΜΟΥ 37, ΛΕΥΚΩΣΙΑ ΚΥΠΡΟΥ				+357 22445400		00357 22661914				
ΑΧΟΝ ΧΡΗΜΑΤΙΣΤΗΡΙΑΚΗ Α.Ε.Π.Ε.Υ.					a		a			
ΣΤΑΔΙΟΥ 48, ΑΘΗΝΑ				+30 2103363800		210-3243903				
ΒΕΤΑ ΧΡΗΜΑΤΙΣΤΗΡΙΑΚΗ Α.Ε.Π.Ε.Υ.					a		a			a
Λ.ΑΛΕΞΑΝΔΡΑΣ & ΒΡΑΪΛΑ 29, ΑΘΗΝΑ				+30 2106478900		210-6410139				
BNP PARIBAS SECURITIES SERVICES									a	
ΛΑΜΨΑΚΟΥ 2, ΑΘΗΝΑ				+30 2107468500		210-7468579-581				
CAPITAL ΑΧΕΠΕΥ					a		a			
ΜΗΤΡΟΠΟΛΕΩΣ 58, ΑΘΗΝΑ				+30 2103369700		+30 210 3369820				
CFS ΧΡΗΜΑΤΙΣΤΗΡΙΑΚΗ Α.Ε.Π.Ε.Υ.					a					
ΠΑΠΑΡΡΗΓΟΠΟΥΛΟΥ 3, ΑΘΗΝΑ				+30 2103360800		+30 210-3360980				
CITIGROUP GLOBAL MARKETS EUROPE AG					a	a				
REUTERWEG 16, ΦΡΑΚΝΦΟΥΡΤΗ										
CITIGROUP GLOBAL MARKETS LIMITED					a	a				
CITIGROUP CENTER, CANADA SQ., CANARY WHARF 1, LONDON				+44 02079864000						
CREDIT SUISSE SECURITIES (EUROPE) LIMITED					a	a				
CABOT SQUARE 1, LONDON				+44 2078888888						
DEUTSCHE BANK AG					a	a	a			
GREAT WINCHESTER STREET 1, LONDON				+44 20 754 54209		00441133361437				
EUROBANK EQUITIES Α.Ε.Π.Ε.Υ.					a		a	a		a
ΦΙΛΕΛΛΗΝΩΝ 10 & ΞΕΝΟΦΩΝΤΟΣ 13, ΑΘΗΝΑ				+30 2103720000		210-3720001				
EUROCORP Α.Ε.Π.Ε.Υ.					a		a			a
ΠΛ.ΦΙΛΙΚΗΣ ΕΤΑΙΡΕΙΑΣ 14, ΑΘΗΝΑ				+30 2107263500		2107263666				
EUROTRUST ΧΡΗΜΑΤΙΣΤΗΡΙΑΚΗ Α.Ε.Π.Ε.Υ.					a					
ΣΕΒΑΣΤΟΥΠΟΛΕΩΣ 113, ΑΘΗΝΑ				+30 2103363100		+30 210-3238334				
EUROXX ΧΡΗΜΑΤΙΣΤΗΡΙΑΚΗ Α.Ε.Π.Ε.Υ.					a		a	a		a
ΠΑΛΑΙΟΛΟΓΟΥ 7, ΧΑΛΑΝΔΡΙ				(210)-6879400		(210)-6879401				
ΠΑΛΑΙΟΛΟΓΟΥ 7, ΧΑΛΑΝΔΡΙ				+30 2106879400		210-6879401				
GLOBAL CAPITAL SECURITIES & FINANCIAL SERVICES LTD					a	a				
ΛΕΩΦ. ΑΡΧΙΕΠΙΣΚΟΠΟΥ ΜΑΚΑΡΙΟΥ Γ, ΚΤΙΡΙΟ ALPHA HOUSE 50, ΛΕΥΚΩΣΙΑ				+357 22710710		357 22339332				
HSBC FRANCE									a	
Λ. ΜΕΣΟΓΕΙΩΝ 109-111, ΑΘΗΝΑ				+30 2106960000		210-6929336				
INDEX ΧΡΗΜΑΤΙΣΤΗΡΙΑΚΗ Α.Ε.Π.Ε.Υ.					a					
ΔΡΑΓΑΤΣΑΝΙΟΥ 6, ΑΘΗΝΑ				+30 2103213920		+30 210-3213216				
LAIKI FINANCIAL SERVICES LTD						a				
ΛΕΩΦ. ΒΥΡΩΝΟΣ 26, ΛΕΥΚΩΣΙΑ ΚΥΠΡΟΥ				357 22367367		357 22718567				
MEGA EQUITY SECURITIES & FINANCIAL SERVICES PUBLIC LTD					a	a	a			
ΛΕΩΦ. ΓΡΙΒΑ ΔΙΓΕΝΗ 42-44, ΛΕΥΚΩΣΙΑ ΚΥΠΡΟΥ				+357 22711711		357 22711811				
MERIT ΧΡΗΜΑΤΙΣΤΗΡΙΑΚΗ Α.Ε.Π.Ε.Υ.					a		a			a
ΣΟΦΟΚΛΕΟΥΣ 5, ΑΘΗΝΑ				+30 2141008800		210-3671830				
MERRILL LYNCH INTERNATIONAL					a	a				
KING EDWARD STREET 2, LONDON				+44 20276281000						
NUNTIUS ΧΡΗΜΑΤΙΣΤΗΡΙΑΚΗ Α.Ε.Π.Ε.Υ.					a					
ΔΡΑΓΑΤΣΑΝΙΟΥ 6, ΑΘΗΝΑ				+30 2103350599		+30210-3254846				
ONE PLUS CAPITAL LIMITED					a	a				
75 PRODRΟΜΟΥ AVENUE, ONEWORLD PARKVIEW HOUSE, 3RD FLOOR, 3RD				+30 21022873760						
PRELIUM Α.Ε.Π.Ε.Υ.					a		a			
ΚΗΦΙΣΙΑΣ 342, ΑΘΗΝΑ				+30 2103677044		+30 210-6926403				
PROCHOICE CHRIMATISTIRIAKI LTD					a	a				
ΣΠΥΡΟΥ ΚΥΠΡΙΑΝΟΥ 57, ΛΕΥΚΩΣΙΑ ΚΥΠΡΟΥ				+357-24-661192		+357-24-662464				
SHARELINK SECURITIES & FINANCIAL SERVICES LTD					a	a	a			
ΘΕΟΤΟΚΗ ΜΕΓΑΡΟ ΕΛΛΗΝΑ 6, ΛΕΥΚΩΣΙΑ ΚΥΠΡΟΥ				+357 22554200		+357 22750852				
SOCIETE GENERALE S.A.					a	a	a			
17 COURS VALMY 92987 PUTEAUX - LA DEFENSE, ΠΑΡΙΣΙ				+33 157290504		+33142138697				
SOLIDUS SECURITIES Α.Ε.Π.Ε.Υ.					a		a			a
ΛΟΥΙΖΗΣ ΡΙΑΝΚΟΥΡ 64, ΑΘΗΝΑ				+30 2106900600		210-6985421				

Πίνακας Μελών Χρηματιστηρίου Αθηνών και Μελών ΕΤ.ΕΚ.

Επωνυμία	Τηλέφωνο	Φαξ	Αγορά Μετοχών			Αγορά Παραγώγων		Μέλη ΕΤ.ΕΚ.	
			Μέλος Αγοράς	Μέλος εξ Αποστάσεως	Ειδικός Διαπρήτης	Διαπρήτης	Ειδικός Διαπρήτης	Γενικό Εκκαθιστικό	Άμεσο Εκκαθιστικό
THE CYPRUS INVESTMENT & SECURITIES CORPORATION LTD			a	a					
ΛΕΩΦ. ΛΕΜΕΣΟΥ 154, ΛΕΥΚΩΣΙΑ ΚΥΠΡΟΥ	+357 22121700	357 22338800							
UBS LIMITED				a					
FINSBURY AVENUE 1, LONDON	+44 2075687135								
Α. ΣΑΡΡΗΣ ΧΡΗΜΑΤΙΣΤΗΡΙΑΚΗ Α.Ε.Π.Ε.Υ.			a						
ΔΡΑΓΑΤΣΑΝΙΟΥ 6, ΑΘΗΝΑ	+30 2103367700	210-3312324							
ΑΛΦΑ FINANCE ΑΕΠΕΥ			a		a	a	a		a
ΜΕΡΛΙΝ 5, ΑΘΗΝΑ	+30 2103677400	210-33311193							
Γ. Α. ΠΕΡΒΑΝΑΣ ΧΡΗΜΑΤΙΣΤΗΡΙΑΚΗ Α.Ε.Π.Ε.Υ.			a						
ΣΟΦΟΚΛΕΟΥΣ 7-9, ΑΘΗΝΑ	+30 2103727200	210-3210-291							
ΔΥΝΑΜΙΚΗ ΧΡΗΜΑΤΙΣΤΗΡΙΑΚΗ Α.Ε.Π.Ε.Υ.			a			a			a
ΛΕΩΦ.ΣΥΓΓΡΟΥ 223 & ΤΡΑΜΛΕΩΝ 2, ΝΕΑ ΣΜΥΡΝΗ	+30 2103677700	210-3677777							
ΕΘΝΙΚΗ ΤΡΑΠΕΖΑ ΤΗΣ ΕΛΛΑΔΟΣ Α.Ε.			a		a	a		a	
ΑΙΟΛΟΥ 86, ΑΘΗΝΑ	(210)-3341000	(210)-3228187							
ΑΚΑΔΗΜΙΑΣ 68, ΑΘΗΝΑ	(210)-3328817	(210)-3328678							
ΕΘΝΙΚΗ ΧΡΗΜΑΤΙΣΤΗΡΙΑΚΗ Α.Ε.Π.Ε.Υ.			a		a	a	a		
ΛΕΩΦ. ΚΗΦΙΣΙΑΣ, ΚΤΗΡΙΟ Α 66, ΑΘΗΝΑ	+30 2107720000	+30 210-7720002							
ΕΛΛΗΝΙΚΗ ΤΡΑΠΕΖΑ (ΕΠΕΝΔΥΣΕΙΣ) ΛΤΔ				a					
ΛΕΩΦ.ΚΥΡΙΑΚΟΥ ΜΑΤΣΗ 31 - ΤΘ 24747, ΛΕΥΚΩΣΙΑ ΚΥΠΡΟΥ	+357 22500100	357 22500110							
ΕΛΛΗΝΟΑΜΕΡΙΚΑΝΙΚΗ ΧΡΗΜΑΤΙΣΤΗΡΙΑΚΗ Α.Ε.Π.Ε.Υ.			a		a	a			a
ΑΝΔΡΕΑ ΠΑΠΑΝΔΡΕΟΥ 27, ΑΘΗΝΑ	+30 2103311100	+30 210-3215968							
ΕΠΕΝΔΥΤΙΚΗ ΤΡΑΠΕΖΑ ΕΛΛΑΔΟΣ Α.Ε.			a		a	a	a		a
ΑΙΓΙΑΛΕΙΑΣ & ΠΑΡΑΔΕΙΣΟΥ 32, ΜΑΡΟΥΣΙ	+30 2108173111	+30 210-6896325							
Ι. Χ. ΜΑΥΡΙΚΗΣ ΧΡΗΜΑΤΙΣΤΗΡΙΑΚΗ Α.Ε.Π.Ε.Υ.			a						
ΣΟΦΟΚΛΕΟΥΣ 5, ΑΘΗΝΑ	+30 2103216730	210-3217767							
ΚΑΠΠΑ ΧΡΗΜΑΤΙΣΤΗΡΙΑΚΗ Α.Ε.Π.Ε.Υ.			a			a			
ΒΑΛΛΑΩΡΙΤΟΥ 15, ΑΘΗΝΑ	+30 2103678600	+30 210-3641002							
ΚΑΡΑΜΑΝΩΦ ΧΡΗΜΑΤΙΣΤΗΡΙΑΚΗ Α.Ε.Π.Ε.Υ.			a			a			
ΠΛ. ΑΓΙΩΝ ΘΕΟΔΩΡΩΝ 2, ΑΘΗΝΑ	+30 2103212947	+30 210-3217088							
ΚΥΚΛΟΣ ΧΡΗΜΑΤΙΣΤΗΡΙΑΚΗ Α.Ε.Π.Ε.Υ.			a			a			a
ΠΑΝΕΠΙΣΤΗΜΙΟΥ 39, ΑΘΗΝΑ	+30 2103364300	+30 210-3239122							
ΛΕΩΝ ΔΕΠΟΛΑΣ ΧΡΗΜΑΤΙΣΤΗΡΙΑΚΗ Α.Ε.Π.Ε.Υ.			a		a	a			
ΧΡ. ΛΑΔΑ 1, ΑΘΗΝΑ	+30 2103213276	+30 210-3211618							
Ν. ΧΡΥΣΟΧΟΙΔΗΣ ΧΡΗΜΑΤΙΣΤΗΡΙΑΚΗ Α.Ε.Π.Ε.Υ.			a			a			a
ΣΟΦΟΚΛΕΟΥΣ 7-9, ΑΘΗΝΑ	+30 2103213913	+30 210-3216115							
ΠΑΝΤΕΛΑΚΗΣ ΧΡΗΜΑΤΙΣΤΗΡΙΑΚΗ Α.Ε.Π.Ε.Υ.			a		a	a	a		
ΕΘΝΙΚΗΣ ΑΝΤΙΣΤΑΣΕΩΣ Β 57, ΧΑΛΑΝΔΡΙ	+30 2106965000	210-6929550							
ΠΕΙΡΑΙΩΣ Α.Ε.Π.Ε.Υ.			a		a	a	a		a
ΣΤΑΔΙΟΥ 10, ΑΘΗΝΑ	+30 2103354100	210-3354170							
ΠΗΓΑΣΟΣ ΧΡΗΜΑΤΙΣΤΗΡΙΑΚΗ Α.Ε.Π.Ε.Υ.			a			a			
ΒΑΛΛΑΩΡΙΤΟΥ & ΑΜΕΡΙΚΗΣ 17, ΑΘΗΝΑ	+30 2103670700	+30 210-3670760							
ΣΤ. ΕΜ. ΛΑΥΡΕΝΤΑΚΗΣ ΧΡΗΜΑΤΙΣΤΗΡΙΑΚΗ Α.Ε.Π.Ε.Υ.			a			a			
ΣΟΦΟΚΛΕΟΥΣ 7-9, ΑΘΗΝΑ	+30 2103213336	+30 210-3246572							
ΤΡΑΠΕΖΑ EUROBANK ERGASIAS Α.Ε.								a	
ΟΘΩΝΟΣ 8, ΑΘΗΝΑ	(210)-3337000	(210)-3233866							
ΟΘΩΝΟΣ 8, ΑΘΗΝΑ	+30 2103337000	210-3245916							
ΟΘΩΝΟΣ 8, ΑΘΗΝΑ	(210)-3337969	(210)-3245916							
ΤΡΑΠΕΖΑ ΠΕΙΡΑΙΩΣ Α.Ε.			a			a		a	
ΑΜΕΡΙΚΗΣ 4, ΑΘΗΝΑ	(210)-3335000	(210)-3335079							
	(210)-3335918	(210)-3254207							
ΑΜΕΡΙΚΗΣ 4, ΑΘΗΝΑ	+30 2103335000	210-3335079							

Πίνακας Μετοχών Υπό Ειδική Διαπραγμάτευση

Χρεόγραφο	Κατηγορία Διαπραγμάτευσης
Ειδικός Διαπραγματευτής	Έναρξη Ειδικής Διαπραγμάτευσης
A.S. COMPANY (ΚΟ)	Κύρια Αγορά
EUROBANK EQUITIES Α.Ε.Π.Ε.Υ.	01/04/2019
ALPHA BANK (ΚΟ)	Κύρια Αγορά
EUROBANK EQUITIES Α.Ε.Π.Ε.Υ.	24/10/2012
MERIT ΧΡΗΜΑΤΙΣΤΗΡΙΑΚΗ Α.Ε.Π.Ε.Υ.	03/09/2013
ΑΛΦΑ FINANCE ΑΕΠΕΥ	29/02/2016
ΕΘΝΙΚΗ ΧΡΗΜΑΤΙΣΤΗΡΙΑΚΗ Α.Ε.Π.Ε.Υ.	15/01/2013
ΕΛΛΗΝΟΑΜΕΡΙΚΑΝΙΚΗ ΧΡΗΜΑΤΙΣΤΗΡΙΑΚΗ Α.Ε.Π.Ε.Υ.	06/02/2019
ΛΕΩΝ ΔΕΠΟΛΑΣ ΧΡΗΜΑΤΙΣΤΗΡΙΑΚΗ Α.Ε.Π.Ε.Υ.	04/01/2016
ΠΕΙΡΑΙΩΣ Α.Ε.Π.Ε.Υ.	28/05/2013
ΑΤΤΙΚΑ ΣΥΜΜΕΤΟΧΩΝ (ΚΟ)	Κύρια Αγορά
ΕΛΛΗΝΟΑΜΕΡΙΚΑΝΙΚΗ ΧΡΗΜΑΤΙΣΤΗΡΙΑΚΗ Α.Ε.Π.Ε.Υ.	28/12/2017
ΑΤΤΙΚΑ BANK Α.Τ.Ε. (ΚΟ)	Κύρια Αγορά
ΒΕΤΑ ΧΡΗΜΑΤΙΣΤΗΡΙΑΚΗ Α.Ε.Π.Ε.Υ.	02/06/2014
EUROXX ΧΡΗΜΑΤΙΣΤΗΡΙΑΚΗ Α.Ε.Π.Ε.Υ.	22/01/2016
ΠΕΙΡΑΙΩΣ Α.Ε.Π.Ε.Υ.	20/09/2017
AUTOHELLAS (ΚΟ)	Κύρια Αγορά
EUROXX ΧΡΗΜΑΤΙΣΤΗΡΙΑΚΗ Α.Ε.Π.Ε.Υ.	02/07/2018
ΑΛΦΑ FINANCE ΑΕΠΕΥ	01/07/2019
BYTE COMPUTER (ΚΟ)	Κύρια Αγορά
MERIT ΧΡΗΜΑΤΙΣΤΗΡΙΑΚΗ Α.Ε.Π.Ε.Υ.	04/08/2013
CENERGY HOLDINGS (ΚΑ)	Κύρια Αγορά
EUROBANK EQUITIES Α.Ε.Π.Ε.Υ.	02/01/2017
ΑΛΦΑ FINANCE ΑΕΠΕΥ	02/01/2017
CNL CAPITAL (ΚΟ)	Κύρια Αγορά
MERIT ΧΡΗΜΑΤΙΣΤΗΡΙΑΚΗ Α.Ε.Π.Ε.Υ.	01/10/2018
COCA-COLA HBC AG (ΚΟ)	Κύρια Αγορά
EUROBANK EQUITIES Α.Ε.Π.Ε.Υ.	23/10/2013
ΕΘΝΙΚΗ ΧΡΗΜΑΤΙΣΤΗΡΙΑΚΗ Α.Ε.Π.Ε.Υ.	29/04/2013
ΠΕΙΡΑΙΩΣ Α.Ε.Π.Ε.Υ.	04/05/2015
FOURLIS ΣΥΜΜΕΤΟΧΩΝ (ΚΟ)	Κύρια Αγορά
EUROBANK EQUITIES Α.Ε.Π.Ε.Υ.	01/12/2016
EUROXX ΧΡΗΜΑΤΙΣΤΗΡΙΑΚΗ Α.Ε.Π.Ε.Υ.	01/12/2016
ΠΕΙΡΑΙΩΣ Α.Ε.Π.Ε.Υ.	06/03/2017
INTERCONTINENTAL (ΚΟ)	Κύρια Αγορά
ΛΕΩΝ ΔΕΠΟΛΑΣ ΧΡΗΜΑΤΙΣΤΗΡΙΑΚΗ Α.Ε.Π.Ε.Υ.	03/06/2019
INTRACOM HOLDINGS (ΚΟ)	Κύρια Αγορά
ΑΛΦΑ FINANCE ΑΕΠΕΥ	03/08/2018
ΛΕΩΝ ΔΕΠΟΛΑΣ ΧΡΗΜΑΤΙΣΤΗΡΙΑΚΗ Α.Ε.Π.Ε.Υ.	08/10/2018
INTRAKAT (ΚΟ)	Κύρια Αγορά
MERIT ΧΡΗΜΑΤΙΣΤΗΡΙΑΚΗ Α.Ε.Π.Ε.Υ.	05/06/2018
JUMBO (ΚΟ)	Κύρια Αγορά
MERIT ΧΡΗΜΑΤΙΣΤΗΡΙΑΚΗ Α.Ε.Π.Ε.Υ.	06/11/2017
ΠΕΙΡΑΙΩΣ Α.Ε.Π.Ε.Υ.	06/03/2017
LAMDA DEVELOPMENT (ΚΟ)	Κύρια Αγορά
EUROBANK EQUITIES Α.Ε.Π.Ε.Υ.	08/12/2014
ΠΑΝΤΕΛΑΚΗΣ ΧΡΗΜΑΤΙΣΤΗΡΙΑΚΗ Α.Ε.Π.Ε.Υ.	06/11/2017
ΠΕΙΡΑΙΩΣ Α.Ε.Π.Ε.Υ.	29/06/2017
MARFIN INVESTMENT GROUP (ΚΟ)	Κύρια Αγορά
ΠΕΙΡΑΙΩΣ Α.Ε.Π.Ε.Υ.	02/02/2013
MLS ΠΛΗΡΟΦΟΡΙΚΗ (ΚΟ)	Κύρια Αγορά
ΕΛΛΗΝΟΑΜΕΡΙΚΑΝΙΚΗ ΧΡΗΜΑΤΙΣΤΗΡΙΑΚΗ Α.Ε.Π.Ε.Υ.	07/12/2015
PROFILE (ΚΟ)	Κύρια Αγορά
ΠΑΝΤΕΛΑΚΗΣ ΧΡΗΜΑΤΙΣΤΗΡΙΑΚΗ Α.Ε.Π.Ε.Υ.	01/07/2019
QUALITY & RELIABILITY (ΚΟ)	Κύρια Αγορά
ΒΕΤΑ ΧΡΗΜΑΤΙΣΤΗΡΙΑΚΗ Α.Ε.Π.Ε.Υ.	20/08/2014
QUEST ΣΥΜΜΕΤΟΧΩΝ (ΚΟ)	Κύρια Αγορά
ΒΕΤΑ ΧΡΗΜΑΤΙΣΤΗΡΙΑΚΗ Α.Ε.Π.Ε.Υ.	26/03/2018
EUROBANK EQUITIES Α.Ε.Π.Ε.Υ.	28/01/2019
VIOTALCO SA/ΝV (ΚΑ)	Κύρια Αγορά
EUROBANK EQUITIES Α.Ε.Π.Ε.Υ.	01/01/2017
MERIT ΧΡΗΜΑΤΙΣΤΗΡΙΑΚΗ Α.Ε.Π.Ε.Υ.	17/03/2014
ΑΛΦΑ FINANCE ΑΕΠΕΥ	17/02/2014
ΑΒΑΞ Α.Ε. (ΚΟ)	Κύρια Αγορά
EUROBANK EQUITIES Α.Ε.Π.Ε.Υ.	14/12/2015
ΑΔΜΗΕ ΣΥΜΜΕΤΟΧΩΝ Α.Ε. (ΚΟ)	Κύρια Αγορά
ΠΕΙΡΑΙΩΣ Α.Ε.Π.Ε.Υ.	29/06/2017
ΑΛΟΥΜΥΛ (ΚΟ)	Κύρια Αγορά
ΒΕΤΑ ΧΡΗΜΑΤΙΣΤΗΡΙΑΚΗ Α.Ε.Π.Ε.Υ.	18/07/2013

Πίνακας Μετοχών Υπό Ειδική Διαπραγμάτευση

Χρέογραφο	Κατηγορία Διαπραγμάτευσης
Ειδικός Διαπραγματευτής	Έναρξη Ειδικής Διαπραγμάτευσης
ΓΕΚ ΤΕΡΝΑ (ΚΟ)	Κύρια Αγορά
ΕΛΛΗΝΟΑΜΕΡΙΚΑΝΙΚΗ ΧΡΗΜΑΤΙΣΤΗΡΙΑΚΗ Α.Ε.Π.Ε.Υ.	07/09/2015
ΔΕΗ (ΚΟ)	Κύρια Αγορά
EUROBANK EQUITIES Α.Ε.Π.Ε.Υ.	23/10/2012
MERIT ΧΡΗΜΑΤΙΣΤΗΡΙΑΚΗ Α.Ε.Π.Ε.Υ.	06/11/2017
ΑΛΦΑ FINANCE ΑΕΠΕΥ	08/01/2013
ΑΛΦΑ FINANCE ΑΕΠΕΥ	23/07/2018
ΕΘΝΙΚΗ ΧΡΗΜΑΤΙΣΤΗΡΙΑΚΗ Α.Ε.Π.Ε.Υ.	26/03/2013
ΠΕΙΡΑΙΩΣ Α.Ε.Π.Ε.Υ.	28/09/2013
ΕΘΝΙΚΗ ΤΡΑΠΕΖΑ (ΚΟ)	Κύρια Αγορά
EUROBANK EQUITIES Α.Ε.Π.Ε.Υ.	24/10/2012
MERIT ΧΡΗΜΑΤΙΣΤΗΡΙΑΚΗ Α.Ε.Π.Ε.Υ.	03/09/2013
ΑΛΦΑ FINANCE ΑΕΠΕΥ	08/01/2013
ΕΘΝΙΚΗ ΧΡΗΜΑΤΙΣΤΗΡΙΑΚΗ Α.Ε.Π.Ε.Υ.	28/02/2013
ΕΛΛΗΝΟΑΜΕΡΙΚΑΝΙΚΗ ΧΡΗΜΑΤΙΣΤΗΡΙΑΚΗ Α.Ε.Π.Ε.Υ.	25/07/2014
ΛΕΩΝ ΔΕΠΟΛΑΣ ΧΡΗΜΑΤΙΣΤΗΡΙΑΚΗ Α.Ε.Π.Ε.Υ.	20/04/2015
ΠΕΙΡΑΙΩΣ Α.Ε.Π.Ε.Υ.	08/09/2013
ΕΚΤΕΡ (ΚΟ)	Κύρια Αγορά
EUROBANK EQUITIES Α.Ε.Π.Ε.Υ.	16/10/2017
ΛΕΩΝ ΔΕΠΟΛΑΣ ΧΡΗΜΑΤΙΣΤΗΡΙΑΚΗ Α.Ε.Π.Ε.Υ.	21/05/2018
ΕΛΑΣΤΡΟΝ (ΚΟ)	Κύρια Αγορά
ΛΕΩΝ ΔΕΠΟΛΑΣ ΧΡΗΜΑΤΙΣΤΗΡΙΑΚΗ Α.Ε.Π.Ε.Υ.	20/02/2017
ΕΒΔΑΛΧΑΛΚΟΡ (ΚΑ)	Κύρια Αγορά
EUROBANK EQUITIES Α.Ε.Π.Ε.Υ.	07/05/2018
ΑΛΦΑ FINANCE ΑΕΠΕΥ	07/05/2018
ΕΛΛΑΚΤΩΡ (ΚΟ)	Κύρια Αγορά
EUROXX ΧΡΗΜΑΤΙΣΤΗΡΙΑΚΗ Α.Ε.Π.Ε.Υ.	24/09/2018
ΑΛΦΑ FINANCE ΑΕΠΕΥ	14/03/2019
ΕΘΝΙΚΗ ΧΡΗΜΑΤΙΣΤΗΡΙΑΚΗ Α.Ε.Π.Ε.Υ.	25/06/2013
ΕΛΛΗΝΟΑΜΕΡΙΚΑΝΙΚΗ ΧΡΗΜΑΤΙΣΤΗΡΙΑΚΗ Α.Ε.Π.Ε.Υ.	14/01/2019
ΠΕΙΡΑΙΩΣ Α.Ε.Π.Ε.Υ.	22/10/2018
ΕΛΛΗΝ. ΧΡΗΜΑΤΙΣΤΗΡΙΑ-Χ.Α. (ΚΟ)	Κύρια Αγορά
ΕΘΝΙΚΗ ΧΡΗΜΑΤΙΣΤΗΡΙΑΚΗ Α.Ε.Π.Ε.Υ.	25/06/2013
ΠΕΙΡΑΙΩΣ Α.Ε.Π.Ε.Υ.	04/05/2015
ΕΛΛΗΝΙΚΑ ΠΕΤΡΕΛΑΙΑ (ΚΟ)	Κύρια Αγορά
ΕΛΛΗΝΟΑΜΕΡΙΚΑΝΙΚΗ ΧΡΗΜΑΤΙΣΤΗΡΙΑΚΗ Α.Ε.Π.Ε.Υ.	14/09/2015
ΠΕΙΡΑΙΩΣ Α.Ε.Π.Ε.Υ.	20/03/2017
ΕΛΤΟΝ (ΚΟ)	Κύρια Αγορά
ΒΕΤΑ ΧΡΗΜΑΤΙΣΤΗΡΙΑΚΗ Α.Ε.Π.Ε.Υ.	03/09/2013
ΛΕΩΝ ΔΕΠΟΛΑΣ ΧΡΗΜΑΤΙΣΤΗΡΙΑΚΗ Α.Ε.Π.Ε.Υ.	01/04/2019
ΕΥΔΑΠ (ΚΟ)	Κύρια Αγορά
EUROBANK EQUITIES Α.Ε.Π.Ε.Υ.	10/06/2019
ΙΚΤΙΝΟΣ ΕΛΛΑΣ (ΚΟ)	Κύρια Αγορά
EUROBANK EQUITIES Α.Ε.Π.Ε.Υ.	25/02/2019
ΑΛΦΑ FINANCE ΑΕΠΕΥ	01/04/2019
ΙΝΤΡΑΛΟΤ (ΚΟ)	Κύρια Αγορά
ΒΕΤΑ ΧΡΗΜΑΤΙΣΤΗΡΙΑΚΗ Α.Ε.Π.Ε.Υ.	10/04/2017
EUROBANK EQUITIES Α.Ε.Π.Ε.Υ.	18/12/2017
EUROXX ΧΡΗΜΑΤΙΣΤΗΡΙΑΚΗ Α.Ε.Π.Ε.Υ.	12/06/2017
ΑΛΦΑ FINANCE ΑΕΠΕΥ	03/07/2017
ΕΛΛΗΝΟΑΜΕΡΙΚΑΝΙΚΗ ΧΡΗΜΑΤΙΣΤΗΡΙΑΚΗ Α.Ε.Π.Ε.Υ.	30/05/2018
ΠΑΝΤΕΛΑΚΗΣ ΧΡΗΜΑΤΙΣΤΗΡΙΑΚΗ Α.Ε.Π.Ε.Υ.	07/05/2018
ΠΕΙΡΑΙΩΣ Α.Ε.Π.Ε.Υ.	28/09/2013
ΚΑΝΑΚΗΣ Σ. (ΚΟ)	Κύρια Αγορά
ΒΕΤΑ ΧΡΗΜΑΤΙΣΤΗΡΙΑΚΗ Α.Ε.Π.Ε.Υ.	01/10/2013
ΚΛΟΥΚΙΝΑΣ - ΛΑΠΠΑΣ (ΚΟ)	Κύρια Αγορά
ΒΕΤΑ ΧΡΗΜΑΤΙΣΤΗΡΙΑΚΗ Α.Ε.Π.Ε.Υ.	22/09/2014
ΚΡΙ - ΚΡΙ (ΚΟ)	Κύρια Αγορά
EUROBANK EQUITIES Α.Ε.Π.Ε.Υ.	07/05/2018
ΛΕΩΝ ΔΕΠΟΛΑΣ ΧΡΗΜΑΤΙΣΤΗΡΙΑΚΗ Α.Ε.Π.Ε.Υ.	16/01/2017
ΛΑΜΨΑ (ΚΟ)	Κύρια Αγορά
ΛΕΩΝ ΔΕΠΟΛΑΣ ΧΡΗΜΑΤΙΣΤΗΡΙΑΚΗ Α.Ε.Π.Ε.Υ.	16/01/2017
ΜΟΤΟΡ ΟΪΛ (ΚΟ)	Κύρια Αγορά
MERIT ΧΡΗΜΑΤΙΣΤΗΡΙΑΚΗ Α.Ε.Π.Ε.Υ.	25/02/2019
ΕΘΝΙΚΗ ΧΡΗΜΑΤΙΣΤΗΡΙΑΚΗ Α.Ε.Π.Ε.Υ.	17/02/2014
ΕΛΛΗΝΟΑΜΕΡΙΚΑΝΙΚΗ ΧΡΗΜΑΤΙΣΤΗΡΙΑΚΗ Α.Ε.Π.Ε.Υ.	01/09/2014
ΛΕΩΝ ΔΕΠΟΛΑΣ ΧΡΗΜΑΤΙΣΤΗΡΙΑΚΗ Α.Ε.Π.Ε.Υ.	01/04/2019
ΠΕΙΡΑΙΩΣ Α.Ε.Π.Ε.Υ.	04/05/2015

Πίνακας Μετοχών Υπό Ειδική Διαπραγμάτευση

Χρεόγραφο	Κατηγορία Διαπραγμάτευσης
Ειδικός Διαπραγματευτής	Έναρξη Ειδικής Διαπραγμάτευσης
ΜΥΤΙΛΗΝΑΙΟΣ (ΚΟ)	Κύρια Αγορά
EUROBANK EQUITIES Α.Ε.Π.Ε.Υ.	20/09/2017
MERIT ΧΡΗΜΑΤΙΣΤΗΡΙΑΚΗ Α.Ε.Π.Ε.Υ.	25/02/2019
ΑΛΦΑ FINANCE ΑΕΠΕΥ	15/04/2019
ΕΘΝΙΚΗ ΧΡΗΜΑΤΙΣΤΗΡΙΑΚΗ Α.Ε.Π.Ε.Υ.	25/06/2013
ΠΕΙΡΑΙΩΣ Α.Ε.Π.Ε.Υ.	04/05/2015
ΟΛΠ (ΚΟ)	Κύρια Αγορά
EUROBANK EQUITIES Α.Ε.Π.Ε.Υ.	06/02/2019
ΟΠΑΠ (ΚΟ)	Κύρια Αγορά
EUROBANK EQUITIES Α.Ε.Π.Ε.Υ.	24/10/2012
MERIT ΧΡΗΜΑΤΙΣΤΗΡΙΑΚΗ Α.Ε.Π.Ε.Υ.	20/03/2017
ΑΛΦΑ FINANCE ΑΕΠΕΥ	08/01/2013
ΕΘΝΙΚΗ ΧΡΗΜΑΤΙΣΤΗΡΙΑΚΗ Α.Ε.Π.Ε.Υ.	15/01/2013
ΕΛΛΗΝΟΑΜΕΡΙΚΑΝΙΚΗ ΧΡΗΜΑΤΙΣΤΗΡΙΑΚΗ Α.Ε.Π.Ε.Υ.	25/07/2014
ΠΕΙΡΑΙΩΣ Α.Ε.Π.Ε.Υ.	04/05/2015
ΟΤΕ (ΚΟ)	Κύρια Αγορά
EUROBANK EQUITIES Α.Ε.Π.Ε.Υ.	24/10/2012
MERIT ΧΡΗΜΑΤΙΣΤΗΡΙΑΚΗ Α.Ε.Π.Ε.Υ.	20/03/2017
ΑΛΦΑ FINANCE ΑΕΠΕΥ	08/01/2013
ΕΘΝΙΚΗ ΧΡΗΜΑΤΙΣΤΗΡΙΑΚΗ Α.Ε.Π.Ε.Υ.	01/12/2012
ΕΛΛΗΝΟΑΜΕΡΙΚΑΝΙΚΗ ΧΡΗΜΑΤΙΣΤΗΡΙΑΚΗ Α.Ε.Π.Ε.Υ.	25/07/2014
ΛΕΩΝ ΔΕΠΟΛΑΣ ΧΡΗΜΑΤΙΣΤΗΡΙΑΚΗ Α.Ε.Π.Ε.Υ.	01/04/2019
ΠΕΙΡΑΙΩΣ Α.Ε.Π.Ε.Υ.	08/09/2013
ΠΑΠΟΥΤΣΑΝΗΣ (ΚΟ)	Κύρια Αγορά
ΒΕΤΑ ΧΡΗΜΑΤΙΣΤΗΡΙΑΚΗ Α.Ε.Π.Ε.Υ.	25/11/2013
ΑΛΦΑ FINANCE ΑΕΠΕΥ	19/11/2018
ΠΕΙΡΑΙΩΣ ΤΡΑΠΕΖΑ (ΚΟ)	Κύρια Αγορά
EUROBANK EQUITIES Α.Ε.Π.Ε.Υ.	23/10/2012
EUROXX ΧΡΗΜΑΤΙΣΤΗΡΙΑΚΗ Α.Ε.Π.Ε.Υ.	15/02/2016
MERIT ΧΡΗΜΑΤΙΣΤΗΡΙΑΚΗ Α.Ε.Π.Ε.Υ.	16/09/2013
ΑΛΦΑ FINANCE ΑΕΠΕΥ	15/04/2019
ΕΘΝΙΚΗ ΧΡΗΜΑΤΙΣΤΗΡΙΑΚΗ Α.Ε.Π.Ε.Υ.	02/06/2013
ΕΛΛΗΝΟΑΜΕΡΙΚΑΝΙΚΗ ΧΡΗΜΑΤΙΣΤΗΡΙΑΚΗ Α.Ε.Π.Ε.Υ.	14/01/2019
ΠΕΙΡΑΙΩΣ Α.Ε.Π.Ε.Υ.	16/02/2013
ΠΕΤΡΟΠΟΥΛΟΣ ΠΕΤΡΟΣ (ΚΟ)	Κύρια Αγορά
EUROBANK EQUITIES Α.Ε.Π.Ε.Υ.	01/04/2019
ΠΛΑΙΣΙΟ COMPUTERS (ΚΟ)	Κύρια Αγορά
ΒΕΤΑ ΧΡΗΜΑΤΙΣΤΗΡΙΑΚΗ Α.Ε.Π.Ε.Υ.	05/05/2014
EUROBANK EQUITIES Α.Ε.Π.Ε.Υ.	02/03/2015
ΠΛΑΣΤΙΚΑ ΘΡΑΚΗΣ (ΚΟ)	Κύρια Αγορά
EUROBANK EQUITIES Α.Ε.Π.Ε.Υ.	26/03/2018
ΑΛΦΑ FINANCE ΑΕΠΕΥ	26/03/2018
ΣΑΡΑΝΤΗΣ ΓΡ. (ΚΟ)	Κύρια Αγορά
ΒΕΤΑ ΧΡΗΜΑΤΙΣΤΗΡΙΑΚΗ Α.Ε.Π.Ε.Υ.	14/05/2013
EUROBANK EQUITIES Α.Ε.Π.Ε.Υ.	24/10/2016
ΤΙΤΑΝ (ΚΟ)	Κύρια Αγορά
EUROBANK EQUITIES Α.Ε.Π.Ε.Υ.	12/03/2019
ΕΘΝΙΚΗ ΧΡΗΜΑΤΙΣΤΗΡΙΑΚΗ Α.Ε.Π.Ε.Υ.	17/02/2014
ΠΑΝΤΕΛΑΚΗΣ ΧΡΗΜΑΤΙΣΤΗΡΙΑΚΗ Α.Ε.Π.Ε.Υ.	14/03/2019
ΠΕΙΡΑΙΩΣ Α.Ε.Π.Ε.Υ.	04/05/2015
ΤΡΑΠΕΖΑ EUROBANK ERGASIAS (ΚΟ)	Κύρια Αγορά
EUROBANK EQUITIES Α.Ε.Π.Ε.Υ.	01/06/2013
MERIT ΧΡΗΜΑΤΙΣΤΗΡΙΑΚΗ Α.Ε.Π.Ε.Υ.	06/11/2017
ΑΛΦΑ FINANCE ΑΕΠΕΥ	08/01/2013
ΕΘΝΙΚΗ ΧΡΗΜΑΤΙΣΤΗΡΙΑΚΗ Α.Ε.Π.Ε.Υ.	01/01/2017
ΕΛΛΗΝΟΑΜΕΡΙΚΑΝΙΚΗ ΧΡΗΜΑΤΙΣΤΗΡΙΑΚΗ Α.Ε.Π.Ε.Υ.	25/07/2014
ΠΕΙΡΑΙΩΣ Α.Ε.Π.Ε.Υ.	28/09/2013

Γνωστοποιήσεις Συναλλαγών - Κατάλογος Υπόχρεων Προσώπων

Ημερομηνία Υποβολής [1]	Επωνυμία	Λόγος Υποβολής [2]	Υπόχρεος	Ιδιότητα Υποχρέου	Σχέση με τον Υπόχρεο	Ημερομηνία Συναλλαγής	Αγορά	Όγκος Συναλλαγών	Αξία Συναλλαγών	Φύση Συναλλαγής [3]	Είδος Χρηματικού μέσου	Παρατηρήσεις [4]
03/07/2019	ΤΡΑΠΕΖΑ EUROBANK ERGASIAS A.E.	B	ΑΡΧΟΝΤΙΔΗΣ ΔΗΜΟΣΘΕΝΗΣ	Γεν.Διευθυντής	Συνδεδόμενο Νομικό Πρόσωπο	28/06/2019	ΠΑΡΑΓΩΓΩΝ ΧΑ	830	70,035.90	Π	Παράγωγο	4
03/07/2019	ΤΡΑΠΕΖΑ EUROBANK ERGASIAS A.E.	B	ΑΡΧΟΝΤΙΔΗΣ ΔΗΜΟΣΘΕΝΗΣ	Γεν.Διευθυντής	Συνδεδόμενο Νομικό Πρόσωπο	28/06/2019	ΑΞΙΩΝ ΧΑ	11,668	9,754.45	Π	Μετοχή	1
03/07/2019	ΤΡΑΠΕΖΑ EUROBANK ERGASIAS A.E.	B	ΒΑΣΙΛΕΙΟΥ ΚΩΝΣΤΑΝΤΙΝΟΣ	Μέλος ΔΣ Εκτελεστικό	Συνδεδόμενο Νομικό Πρόσωπο	01/07/2019	ΠΑΡΑΓΩΓΩΝ ΧΑ	364	31,855.20	Π	Παράγωγο	4
03/07/2019	ΤΡΑΠΕΖΑ EUROBANK ERGASIAS A.E.	B	ΒΑΣΙΛΕΙΟΥ ΚΩΝΣΤΑΝΤΙΝΟΣ	Μέλος ΔΣ Εκτελεστικό	Συνδεδόμενο Νομικό Πρόσωπο	01/07/2019	ΑΞΙΩΝ ΧΑ	96,500	83,794.00	Π	Μετοχή	1
03/07/2019	ΤΡΑΠΕΖΑ EUROBANK ERGASIAS A.E.	B	ΒΑΣΙΛΕΙΟΥ ΚΩΝΣΤΑΝΤΙΝΟΣ	Μέλος ΔΣ Εκτελεστικό	Συνδεδόμενο Νομικό Πρόσωπο	01/07/2019	ΑΞΙΩΝ ΧΑ	78,595	68,091.30	A	Μετοχή	1
03/07/2019	ΤΡΑΠΕΖΑ EUROBANK ERGASIAS A.E.	B	ΒΑΣΙΛΕΙΟΥ ΚΩΝΣΤΑΝΤΙΝΟΣ	Μέλος ΔΣ Εκτελεστικό	Συνδεδόμενο Νομικό Πρόσωπο	01/07/2019	ΑΞΙΩΝ ΧΑ	4,000	3,464.00	Π	Μετοχή	1
03/07/2019	ΤΡΑΠΕΖΑ EUROBANK ERGASIAS A.E.	B	ΒΑΣΙΛΕΙΟΥ ΚΩΝΣΤΑΝΤΙΝΟΣ	Μέλος ΔΣ Εκτελεστικό	Συνδεδόμενο Νομικό Πρόσωπο	01/07/2019	ΑΞΙΩΝ ΧΑ	21,500	18,554.50	A	Μετοχή	1

Σημειώσεις Γνωστοποιήσεων Συναλλαγών

Για περισσότερες πληροφορίες επί των γνωστοποιήσεων συναλλαγών επισκεφτείτε την ιστοσελίδα <http://athexgroup.gr/el/web/guest/companies-info-trade-notifications>

[1] - Η Ημερομηνία Υποβολής αφορά την Ημερομηνία που η Γνωστοποίηση παρελήφθη από το Χ.Α.

[2] - Λόγος Υποβολής: Α: Πρόσωπο που ασκεί Διευθυντικά καθήκοντα, Β: Πρόσωπο που έχει στενό δεσμό με πρόσωπο που ασκεί Διευθυντικά καθήκοντα.

[3] - Φύση Συναλλαγής: Α: Αγορά, Π: Πώληση.

[4] - Παρατηρήσεις: 1 - Λόγω Συμμετοχής σε ΑΜΚ, 2 - Λόγω Εξάσκησης Δικαιώματος Προαίρεσης αγοράς μετοχών που παρέχεται στο προσωπικό, 3 - Λόγω Δωρεάς, 4 - Λόγω Συγχώνευσης ή Διάσπασης κλπ, 5 - Λόγω Μετατροπής ή Ανταλλαγής Ομολογιών, 6 - Ανταλλαγή λόγω Προαιρετικής Δημόσιας Πρότασης.

Υποκείμενη Αγορά				Αγορά Παραγώγων													
Ανωτ Τιμή	Κατωτ Τιμή	Τιμή κλεισ.	Μεταβ.	Μήνας Παράδοσης	Άνοιγμα	Ανωτ Τιμή	Κατωτ Τιμή	Τελ Τιμή	Τιμή κλεισ.	Τελευταία ζήτηση	Τελευταία προσφορά	Τιμή Εκκαθάρισης ¹	Υψηλό ζωής	Χαμηλό ζωής	Πράξεις	Όγκος	Ανοικτές θέσεις
FTSE/X.A. Large Cap				(Μονάδα Διαπραγμάτευσης: 1 Μονάδα Δείκτη x 2€, Χρηματικός Διακανονισμός)													
2,270.46	2,227.68	2,269.70	1.89%	Ιούλιος 2019	2,214.00	2,250.00	2,214.00	2,243.50	2,243.50	---	---	---	2,250.00	---	239	975	16,051
				Αύγουστος 2019	2,212.50	2,250.00	2,212.50	2,242.75	2,242.75	---	---	---	2,250.00	---	29	230	498
				Σεπτέμβριος 2019	---	---	---	---	2,237.50	---	---	---	---	---	---	---	---
				Δεκέμβριος 2019	---	---	---	---	2,248.75	---	---	---	---	---	---	---	---
				Μάρτιος 2020	---	---	---	---	2,260.00	---	---	---	---	---	---	---	---
				Ιούνιος 2020	---	---	---	---	2,271.25	---	---	---	---	---	---	---	---

Σημειώσεις Παραγώγων

Τις τιμές εκκαθάρισης και τις τελικές ανοικτές θέσεις μπορείτε να τις ανακτήσετε στο ακόλουθο path <http://www.helex.gr/el/web/guest/statistics-end-of-day-derivatives>

Υποκείμενη Αγορά				Αγορά Παραγώγων													
Ανωτ Τιμή	Κατωτ Τιμή	Τιμή κλεισ.	Μεταβ.	Μήνας Παράδοσης	Άνοιγμα	Ανωτ Τιμή	Κατωτ Τιμή	Τελ Τιμή	Τιμή κλεισ.	Τελευταία ζήτηση	Τελευταία προσφορά	Τιμή Εκκαθάρισης*	Υψηλό ζωής	Χαμηλό ζωής	Πράξεις	Όγκος	Ανοικτές θέσεις
(Μέγεθος Συμβολαίου: 100 Χρεόγραφα, Φυσική Παράδοση)																	
ALPHA BANK (ΚΟ)				Σεπτέμβριος 2019	1.78	1.84	1.77	1.81	1.81	---	---	---	1.84	---	396	6,597	68,303
1.801	1.752	1.8	2.86%	Δεκέμβριος 2019	---	---	---	---	1.77	---	---	---	---	---	---	---	---
				Μάρτιος 2020	---	---	---	---	1.78	---	---	---	---	---	---	---	---
				Ιούνιος 2020	---	---	---	---	1.78	---	---	---	---	---	---	---	---
(Μέγεθος Συμβολαίου: 100 Χρεόγραφα, Φυσική Παράδοση)																	
ATTICA BANK A.T.E. (ΚΟ)				Σεπτέμβριος 2019	0.505	0.514	0.491	0.491	0.491	---	---	---	0.616	---	39	903	9,230
0.505	0.48	0.48	-2.64%	Δεκέμβριος 2019	---	---	---	---	0.498	---	---	---	---	---	---	---	---
				Μάρτιος 2020	---	---	---	---	0.500	---	---	---	---	---	---	---	---
				Ιούνιος 2020	---	---	---	---	0.503	---	---	---	---	---	---	---	---
(Μέγεθος Συμβολαίου: 100 Χρεόγραφα, Φυσική Παράδοση)																	
CENERGY HOLDINGS (ΚΑ)				Σεπτέμβριος 2019	1.56	1.60	1.56	1.58	1.58	---	---	---	1.61	---	52	346	9,498
1.568	1.538	1.568	1.42%	Δεκέμβριος 2019	---	---	---	---	1.56	---	---	---	---	---	---	---	---
				Μάρτιος 2020	---	---	---	---	1.57	---	---	---	---	---	---	---	---
				Ιούνιος 2020	---	---	---	---	1.58	---	---	---	---	---	---	---	---
(Μέγεθος Συμβολαίου: 100 Χρεόγραφα, Φυσική Παράδοση)																	
COCA-COLA HBC AG (ΚΟ)				Σεπτέμβριος 2019	32.14	32.88	32.14	32.62	32.62	---	---	---	32.88	---	22	35	224
35.2	34.3	35.09	2.03%	Δεκέμβριος 2019	---	---	---	---	34.72	---	---	---	---	---	---	---	---
				Μάρτιος 2020	---	---	---	---	34.89	---	---	---	---	---	---	---	---
				Ιούνιος 2020	---	---	---	---	35.06	---	---	---	---	---	---	---	---
(Μέγεθος Συμβολαίου: 100 Χρεόγραφα, Φυσική Παράδοση)																	
FOURLIS ΣΥΜΜΕΤΟΧΩΝ (ΚΟ)				Σεπτέμβριος 2019	5.45	5.67	5.45	5.65	5.65	---	---	---	5.67	---	44	129	468
5.67	5.39	5.59	3.52%	Δεκέμβριος 2019	---	---	---	---	5.45	---	---	---	---	---	---	---	---
				Μάρτιος 2020	---	---	---	---	5.48	---	---	---	---	---	---	---	---
				Ιούνιος 2020	---	---	---	---	5.51	---	---	---	---	---	---	---	---
(Μέγεθος Συμβολαίου: 100 Χρεόγραφα, Φυσική Παράδοση)																	
INTRACOM HOLDINGS (ΚΟ)				Σεπτέμβριος 2019	1.07	1.11	1.07	1.07	1.07	---	---	---	1.11	---	14	29	3,255
1.1	1.03	1.06	1.92%	Δεκέμβριος 2019	---	---	---	---	1.05	---	---	---	---	---	---	---	---
				Μάρτιος 2020	---	---	---	---	1.06	---	---	---	---	---	---	---	---
				Ιούνιος 2020	---	---	---	---	1.06	---	---	---	---	---	---	---	---
(Μέγεθος Συμβολαίου: 100 Χρεόγραφα, Φυσική Παράδοση)																	
JUMBO (ΚΟ)				Σεπτέμβριος 2019	17.29	17.75	17.29	17.56	17.56	---	---	---	17.75	---	36	168	432
17.7	17.08	17.6	2.03%	Δεκέμβριος 2019	---	---	---	---	17.41	---	---	---	16.75	---	---	---	13
				Μάρτιος 2020	---	---	---	---	17.50	---	---	---	---	---	---	---	---
				Ιούνιος 2020	---	---	---	---	17.59	---	---	---	---	---	---	---	---

Σημειώσεις Παραγώγων

Τις τιμές εκκαθάρισης και τις τελικές ανοικτές θέσεις μπορείτε να τις ανακτήσετε στο ακόλουθο path <http://www.helex.gr/el/web/guest/statistics-end-of-day-derivatives>

Υποκείμενη Αγορά				Αγορά Παραγώγων													
Ανωτ Τιμή	Κατωτ Τιμή	Τιμή κλεισ.	Μεταβ.	Μήνας Παράδοσης	Άνοιγμα	Ανωτ Τιμή	Κατωτ Τιμή	Τελ Τιμή	Τιμή κλεισ.	Τελευταία ζήτηση	Τελευταία προσφορά	Τιμή Εκκαθάρισης*	Υψηλό ζωής	Χαμηλό ζωής	Πράξεις	Όγκος	Ανοικτές θέσεις
LAMDA DEVELOPMENT(ΚΟ)																	
(Μέγεθος Συμβολαίου: 100 Χρεόγραφα, Φυσική Παράδοση)																	
9.59	9.33	9.38	-0.11%	Σεπτέμβριος 2019	9.57	9.61	9.42	9.43	9.43	---	---	---	9.65	---	77	211	2,323
---	---	---	---	Δεκέμβριος 2019	---	---	---	---	9.48	---	---	---	---	---	---	---	---
---	---	---	---	Μάρτιος 2020	---	---	---	---	9.53	---	---	---	---	---	---	---	---
---	---	---	---	Ιούνιος 2020	---	---	---	---	9.57	---	---	---	---	---	---	---	---
MARFIN INVESTMENT GROUP (ΚΟ)																	
(Μέγεθος Συμβολαίου: 100 Χρεόγραφα, Φυσική Παράδοση)																	
0.1394	0.133	0.1334	-2.63%	Σεπτέμβριος 2019	0.144	0.145	0.136	0.138	0.138	---	---	---	0.145	---	152	3,982	82,990
---	---	---	---	Δεκέμβριος 2019	---	---	---	---	0.138	---	---	---	---	---	---	---	---
---	---	---	---	Μάρτιος 2020	---	---	---	---	0.139	---	---	---	---	---	---	---	---
---	---	---	---	Ιούνιος 2020	---	---	---	---	0.140	---	---	---	---	---	---	---	---
VIOHALCO SA/NV (ΚΑ)																	
(Μέγεθος Συμβολαίου: 100 Χρεόγραφα, Φυσική Παράδοση)																	
4.44	4.38	4.4	0.00%	Σεπτέμβριος 2019	4.44	4.44	4.39	4.39	4.39	---	---	---	4.45	---	25	91	5,627
---	---	---	---	Δεκέμβριος 2019	---	---	---	---	4.44	---	---	---	---	---	---	---	---
---	---	---	---	Μάρτιος 2020	---	---	---	---	4.46	---	---	---	---	---	---	---	---
---	---	---	---	Ιούνιος 2020	---	---	---	---	4.49	---	---	---	---	---	---	---	---
ΑΔΜΗΕ ΣΥΜΜΕΤΟΧΩΝ Α.Ε. (ΚΟ)																	
(Μέγεθος Συμβολαίου: 100 Χρεόγραφα, Φυσική Παράδοση)																	
2.14	2.06	2.12	2.91%	Σεπτέμβριος 2019	2.04	2.14	2.04	2.11	2.11	---	---	---	2.14	---	63	447	7,484
---	---	---	---	Δεκέμβριος 2019	---	---	---	---	2.08	---	---	---	---	---	---	---	---
---	---	---	---	Μάρτιος 2020	---	---	---	---	2.09	---	---	---	---	---	---	---	---
---	---	---	---	Ιούνιος 2020	---	---	---	---	2.10	---	---	---	---	---	---	---	---
ΓΕΚ ΤΕΡΝΑ (ΚΟ)																	
(Μέγεθος Συμβολαίου: 100 Χρεόγραφα, Φυσική Παράδοση)																	
5.75	5.65	5.69	-0.18%	Σεπτέμβριος 2019	5.72	5.80	5.70	5.71	5.71	---	---	---	5.80	---	75	293	7,747
---	---	---	---	Δεκέμβριος 2019	---	---	---	---	5.75	---	---	---	---	---	---	---	---
---	---	---	---	Μάρτιος 2020	---	---	---	---	5.78	---	---	---	---	---	---	---	---
---	---	---	---	Ιούνιος 2020	---	---	---	---	5.81	---	---	---	---	---	---	---	---
ΔΕΗ (ΚΟ)																	
(Μέγεθος Συμβολαίου: 100 Χρεόγραφα, Φυσική Παράδοση)																	
2.336	2.066	2.336	15.07%	Σεπτέμβριος 2019	2.09	2.38	2.09	2.38	2.38	---	---	---	2.38	---	465	3,742	20,165
---	---	---	---	Δεκέμβριος 2019	---	---	---	---	2.05	---	---	---	---	---	---	---	---
---	---	---	---	Μάρτιος 2020	---	---	---	---	2.06	---	---	---	---	---	---	---	---
---	---	---	---	Ιούνιος 2020	---	---	---	---	2.07	---	---	---	---	---	---	---	---
ΕΘΝΙΚΗ ΤΡΑΠΕΖΑ (ΚΟ)																	
(Μέγεθος Συμβολαίου: 100 Χρεόγραφα, Φυσική Παράδοση)																	
2.458	2.341	2.41	2.03%	Σεπτέμβριος 2019	2.40	2.50	2.37	2.42	2.42	---	---	---	2.54	---	527	8,349	65,116
---	---	---	---	Δεκέμβριος 2019	---	---	---	---	2.38	---	---	---	---	---	---	---	---
---	---	---	---	Μάρτιος 2020	---	---	---	---	2.40	---	---	---	---	---	---	---	---
---	---	---	---	Ιούνιος 2020	---	---	---	---	2.41	---	---	---	---	---	---	---	---

Σημειώσεις Παραγώγων

Τις τιμές εκκαθάρισης και τις τελικές ανοικτές θέσεις μπορείτε να τις ανακτήσετε στο ακόλουθο path <http://www.helex.gr/el/web/guest/statistics-end-of-day-derivatives>

Υποκείμενη Αγορά				Αγορά Παραγώγων													
Ανωτ Τιμή	Κατωτ Τιμή	Τιμή κλεισ.	Μεταβ.	Μήνας Παράδοσης	Άνοιγμα	Ανωτ Τιμή	Κατωτ Τιμή	Τελ Τιμή	Τιμή κλεισ.	Τελευταία ζήτηση	Τελευταία προσφορά	Τιμή Εκκαθάρισης*	Υψηλό ζωής	Χαμηλό ζωής	Πράξεις	Όγκος	Ανοικτές θέσεις
(Μέγεθος Συμβολαίου: 100 Χρεόγραφα, Φυσική Παράδοση)																	
ΕΛΛΑΚΤΩΡ (ΚΟ)				Σεπτέμβριος 2019	1.99	2.06	1.99	2.03	2.03	---	---	---	2.06	---	85	871	8,396
2.05	1.95	2.045	5.20%	Δεκέμβριος 2019	---	---	---	---	1.96	---	---	---	---	---	---	---	---
				Μάρτιος 2020	---	---	---	---	1.97	---	---	---	---	---	---	---	---
				Ιούνιος 2020	---	---	---	---	1.98	---	---	---	---	---	---	---	---
(Μέγεθος Συμβολαίου: 100 Χρεόγραφα, Φυσική Παράδοση)																	
ΕΛΛΗΝ. ΧΡΗΜΑΤΙΣΤΗΡΙΑ Χ.Α. (ΚΟ)				Σεπτέμβριος 2019	5.06	5.21	5.06	5.19	5.19	---	---	---	5.21	---	34	127	3,832
5.18	5	5.1	2.00%	Δεκέμβριος 2019	---	---	---	---	5.05	---	---	---	---	---	---	---	---
				Μάρτιος 2020	---	---	---	---	5.07	---	---	---	---	---	---	---	---
				Ιούνιος 2020	---	---	---	---	5.10	---	---	---	---	---	---	---	---
(Μέγεθος Συμβολαίου: 100 Χρεόγραφα, Φυσική Παράδοση)																	
ΕΛΛΗΝΙΚΑ ΠΕΤΡΕΛΑΙΑ (ΚΟ)				Σεπτέμβριος 2019	9.05	9.22	9.05	9.19	9.19	---	---	---	9.22	---	26	77	2,081
9.15	8.96	9.1	1.68%	Δεκέμβριος 2019	---	---	---	---	9.04	---	---	---	---	---	---	---	---
				Μάρτιος 2020	---	---	---	---	9.08	---	---	---	---	---	---	---	---
				Ιούνιος 2020	---	---	---	---	9.13	---	---	---	---	---	---	---	---
(Μέγεθος Συμβολαίου: 100 Χρεόγραφα, Φυσική Παράδοση)																	
ΕΥΔΑΠ (ΚΟ)				Σεπτέμβριος 2019	7.43	7.65	7.43	7.59	7.59	---	---	---	7.65	---	38	126	307
7.61	7.3	7.6	3.40%	Δεκέμβριος 2019	---	---	---	---	7.42	---	---	---	---	---	---	---	---
				Μάρτιος 2020	---	---	---	---	7.46	---	---	---	---	---	---	---	---
				Ιούνιος 2020	---	---	---	---	7.49	---	---	---	---	---	---	---	---
(Μέγεθος Συμβολαίου: 100 Χρεόγραφα, Φυσική Παράδοση)																	
ΙΝΤΡΑΛΟΤ (ΚΟ)				Σεπτέμβριος 2019	0.499	0.500	0.490	0.490	0.490	---	---	---	0.541	---	34	477	4,640
0.499	0.48	0.489	-0.20%	Δεκέμβριος 2019	---	---	---	---	0.495	---	---	---	---	---	---	---	---
				Μάρτιος 2020	---	---	---	---	0.497	---	---	---	---	---	---	---	---
				Ιούνιος 2020	---	---	---	---	0.500	---	---	---	---	---	---	---	---
(Μέγεθος Συμβολαίου: 100 Χρεόγραφα, Φυσική Παράδοση)																	
ΜΟΤΟΡ ΟΙΛ (ΚΟ)				Σεπτέμβριος 2019	23.21	24.00	23.21	23.96	23.96	---	---	---	24.00	---	19	43	185
24	23	24	3.00%	Δεκέμβριος 2019	---	---	---	---	23.52	---	---	---	---	---	---	---	---
				Μάρτιος 2020	---	---	---	---	23.64	---	---	---	---	---	---	---	---
				Ιούνιος 2020	---	---	---	---	23.76	---	---	---	---	---	---	---	---
(Μέγεθος Συμβολαίου: 100 Χρεόγραφα, Φυσική Παράδοση)																	
ΜΥΤΙΛΗΝΑΙΟΣ (ΚΟ)				Σεπτέμβριος 2019	10.48	10.73	10.47	10.64	10.64	---	---	---	10.73	---	167	561	10,439
10.64	10.33	10.59	2.72%	Δεκέμβριος 2019	---	---	---	---	10.41	---	---	---	---	---	---	---	---
				Μάρτιος 2020	---	---	---	---	10.46	---	---	---	---	---	---	---	---
				Ιούνιος 2020	---	---	---	---	10.51	---	---	---	---	---	---	---	---

Σημειώσεις Παραγώγων

Τις τιμές εκκαθάρισης και τις τελικές ανοικτές θέσεις μπορείτε να τις ανακτήσετε στο ακόλουθο path <http://www.helex.gr/el/web/guest/statistics-end-of-day-derivatives>

Υποκείμενη Αγορά				Αγορά Παραγώγων										Ανοικτές θέσεις			
Ανωτ Τιμή	Κατωτ Τιμή	Τιμή κλεισ.	Μεταβ.	Μήνας Παράδοσης	Άνοιγμα	Ανωτ Τιμή	Κατωτ Τιμή	Τελ Τιμή	Τιμή κλεισ.	Τελευταία ζήτηση	Τελευταία προσφορά	Τιμή Εκκαθάρισης*	Υψηλό ζωής	Χαμηλό ζωής	Πράξεις	Όγκος	Ανοικτές θέσεις
(Μέγεθος Συμβολαίου: 100 Χρεόγραφα, Φυσική Παράδοση)																	
ΟΛΠ (ΚΟ)				Σεπτέμβριος 2019	22.51	22.76	22.51	22.76	22.76	---	---	---	22.93	---	3	12	745
23	22.35	23	2.22%	Δεκέμβριος 2019	---	---	---	---	22.71	---	---	---	---	---	---	---	---
				Μάρτιος 2020	---	---	---	---	22.83	---	---	---	---	---	---	---	---
				Ιούνιος 2020	---	---	---	---	22.94	---	---	---	---	---	---	---	---
(Μέγεθος Συμβολαίου: 100 Χρεόγραφα, Φυσική Παράδοση)																	
ΟΠΑΠ (ΚΟ)				Σεπτέμβριος 2019	9.87	10.15	9.87	10.07	10.07	---	---	---	10.15	---	83	306	4.858
10.04	9.75	10	1.52%	Δεκέμβριος 2019	---	---	---	---	9.94	---	---	---	---	---	---	---	---
				Μάρτιος 2020	---	---	---	---	9.99	---	---	---	---	---	---	---	---
				Ιούνιος 2020	---	---	---	---	10.04	---	---	---	---	---	---	---	---
(Μέγεθος Συμβολαίου: 100 Χρεόγραφα, Φυσική Παράδοση)																	
ΟΤΕ (ΚΟ)				Σεπτέμβριος 2019	12.76	12.82	12.68	12.82	12.82	---	---	---	12.85	---	30	190	2.731
13	12.9	12.97	0.08%	Δεκέμβριος 2019	---	---	---	---	13.08	---	---	---	---	---	---	---	---
				Μάρτιος 2020	---	---	---	---	13.15	---	---	---	---	---	---	---	---
				Ιούνιος 2020	---	---	---	---	13.21	---	---	---	---	---	---	---	---
(Μέγεθος Συμβολαίου: 100 Χρεόγραφα, Φυσική Παράδοση)																	
ΠΕΙΡΑΙΩΣ ΤΡΑΠΕΖΑ (ΚΟ)				Σεπτέμβριος 2019	3.09	3.17	3.04	3.16	3.16	---	---	---	3.23	---	189	1,651	26.955
3.152	3.012	3.12	1.96%	Δεκέμβριος 2019	---	---	---	---	3.09	---	---	---	---	---	---	---	---
				Μάρτιος 2020	---	---	---	---	3.10	---	---	---	---	---	---	---	---
				Ιούνιος 2020	---	---	---	---	3.12	---	---	---	---	---	---	---	---
(Μέγεθος Συμβολαίου: 100 Χρεόγραφα, Φυσική Παράδοση)																	
ΤΕΡΝΑ ΕΝΕΡΓΕΙΑΚΗ (ΚΟ)				Σεπτέμβριος 2019	7.12	7.20	7.10	7.17	7.17	---	---	---	7.20	---	223	329	4.018
7.12	7.02	7.12	0.85%	Δεκέμβριος 2019	---	---	---	---	7.13	---	---	1.42	---	---	---	---	---
				Μάρτιος 2020	---	---	---	---	7.16	---	---	---	---	---	---	---	---
				Ιούνιος 2020	---	---	---	---	7.20	---	---	---	---	---	---	---	---
(Μέγεθος Συμβολαίου: 100 Χρεόγραφα, Φυσική Παράδοση)																	
ΤΙΤΑΝ (ΚΟ)				Σεπτέμβριος 2019	17.61	18.10	17.61	18.10	18.10	---	---	---	18.51	---	69	205	747
18.12	17.52	18.12	2.84%														
(Μέγεθος Συμβολαίου: 100 Χρεόγραφα, Φυσική Παράδοση)																	
ΤΡΑΠΕΖΑ EUROBANK ERGASIAS (ΚΟ)				Σεπτέμβριος 2019	0.876	0.904	0.872	0.890	0.890	---	---	---	0.904	---	183	3,408	43.978
0.889	0.862	0.874	0.69%	Δεκέμβριος 2019	---	---	---	---	0.876	---	---	---	---	---	---	---	---
				Μάρτιος 2020	---	---	---	---	0.881	---	---	---	---	---	---	---	---
				Ιούνιος 2020	---	---	---	---	0.885	---	---	---	---	---	---	---	---

Σημειώσεις Παραγώγων

Τις τιμές εκκαθάρισης και τις τελικές ανοικτές θέσεις μπορείτε να τις ανακτήσετε στο ακόλουθο path <http://www.helex.gr/el/web/guest/statistics-end-of-day-derivatives>

FTSE/X.A. Large Cap

(Μονάδα Διαπραγμάτευσης: 1 Μονάδα Δείκτη x 2€ - Τρόπος Εξάσκησης: Ευρωπαϊκός Χρηματικός Διακανονισμός)

Τιμή Εξάσκησης	Δικαιώματα Αγοράς													Δικαιώματα Πώλησης													Τιμή Εξάσκησης							
	Ιούλιος 2019						Αύγουστος 2019						Λοιποί Μήνες		Ιούλιος 2019						Αύγουστος 2019							Λοιποί Μήνες						
	Ανοιγμα	Ανιψ. Τιμή	Κατωτ. Τιμή	Τελ. Τιμή	Τιμή κλεισ.	Όγκος	Ανοικτές θέσεις	Ανοιγμα	Ανιψ. Τιμή	Κατωτ. Τιμή	Τελ. Τιμή	Τιμή κλεισ.	Όγκος	Ανοικτές θέσεις	Όγκος	Ανοικτές θέσεις	Ανοιγμα	Ανιψ. Τιμή	Κατωτ. Τιμή	Τελ. Τιμή	Τιμή κλεισ.	Όγκος	Ανοικτές θέσεις	Ανοιγμα	Ανιψ. Τιμή	Κατωτ. Τιμή		Τελ. Τιμή	Τιμή κλεισ.	Όγκος	Ανοικτές θέσεις	Όγκος	Ανοικτές θέσεις	
1,425	-	-	-	-	-	-	-	-	-	-	-	-	-	-	-	-	-	-	-	-	-	-	-	-	-	-	-	-	-	-	-	-	1,425	
1,450	-	-	-	-	-	-	-	-	-	-	-	-	-	-	-	-	-	-	-	-	-	-	-	-	-	-	-	-	-	-	-	-	1,450	
1,475	-	-	-	-	-	-	-	-	-	-	-	-	-	-	-	-	-	-	-	-	-	-	-	-	-	-	-	-	-	-	-	-	1,475	
1,500	-	-	-	-	-	-	-	-	-	-	-	-	-	-	-	-	-	-	-	-	-	-	-	-	-	-	-	-	-	-	-	-	1,500	
1,525	-	-	-	-	-	-	-	-	-	-	-	-	-	-	-	-	-	-	-	-	-	-	-	-	-	-	-	-	-	-	-	-	1,525	
1,550	-	-	-	-	-	-	-	-	-	-	-	-	-	-	-	-	-	-	-	-	-	-	-	-	-	-	-	-	-	-	-	-	1,550	
1,575	-	-	-	-	-	-	-	-	-	-	-	-	-	-	-	-	-	-	-	-	-	-	-	-	-	-	-	-	-	-	-	-	1,575	
1,600	-	-	-	-	-	-	-	-	-	-	-	-	-	-	-	-	-	-	-	-	-	-	-	-	-	-	-	-	-	-	-	-	1,600	
1,625	-	-	-	-	-	-	-	-	-	-	-	-	-	-	-	-	-	-	-	-	-	-	-	-	-	-	-	-	-	-	-	-	1,625	
1,650	-	-	-	-	-	-	-	-	-	-	-	-	-	-	-	-	-	-	-	-	-	-	-	-	-	-	-	-	-	-	-	-	1,650	
1,675	-	-	-	-	-	-	-	-	-	-	-	-	-	-	-	-	-	-	-	-	-	-	-	-	-	-	-	-	-	-	-	-	1,675	
1,700	-	-	-	-	-	-	-	-	-	-	-	-	-	-	-	-	-	-	-	-	-	-	-	-	-	-	-	-	-	-	-	-	1,700	
1,725	0.00	0.00	0.00	-	483.00	-	-	0.00	0.00	0.00	-	484.00	-	-	-	-	0.00	0.00	0.00	-	0.15	-	-	-	-	-	-	-	-	-	-	1,725		
1,750	0.00	0.00	0.00	-	458.00	-	-	0.00	0.00	0.00	-	459.00	-	-	-	-	0.00	0.00	0.00	-	0.25	-	-	-	-	-	-	-	-	-	-	-	1,750	
1,775	0.00	0.00	0.00	-	433.00	-	-	0.00	0.00	0.00	-	434.00	-	-	-	-	0.00	0.00	0.00	-	0.41	-	-	-	-	-	-	-	-	-	-	-	1,775	
1,800	0.00	0.00	0.00	-	408.00	-	-	0.00	0.00	0.00	-	409.00	-	-	-	-	0.00	0.00	0.00	-	0.66	-	-	-	-	-	-	-	-	-	-	-	1,800	
1,825	0.00	0.00	0.00	-	383.00	-	-	0.00	0.00	0.00	-	385.00	-	-	-	-	0.00	0.00	0.00	-	1.00	-	-	-	-	-	-	-	-	-	-	-	1,825	
1,850	0.00	0.00	0.00	-	358.00	-	20	0.00	0.00	0.00	-	360.00	-	-	-	-	0.00	0.00	0.00	-	1.60	-	-	-	-	-	-	-	-	-	-	-	1,850	
1,875	0.00	0.00	0.00	-	333.00	-	5	0.00	0.00	0.00	-	336.00	-	-	-	-	0.00	0.00	0.00	-	2.40	-	-	-	-	-	-	-	-	-	-	-	1,875	
1,900	0.00	0.00	0.00	-	308.00	-	40	0.00	0.00	0.00	-	312.00	-	-	-	-	0.00	0.00	0.00	-	3.40	-	-	-	-	-	-	-	-	-	-	-	1,900	
1,925	0.00	0.00	0.00	-	284.00	-	20	0.00	0.00	0.00	-	289.00	-	-	-	-	0.00	0.00	0.00	-	4.90	-	-	-	-	-	-	-	-	-	-	-	1,925	
1,950	0.00	0.00	0.00	-	259.00	-	62	0.00	0.00	0.00	-	266.00	-	-	-	-	0.00	0.00	0.00	-	6.80	-	-	-	-	-	-	-	-	-	-	-	1,950	
1,975	0.00	0.00	0.00	-	234.00	-	25	0.00	0.00	0.00	-	243.00	-	-	-	-	0.00	0.00	0.00	-	9.30	-	-	-	-	-	-	-	-	-	-	-	1,975	
2,000	0.00	0.00	0.00	-	210.00	-	141	0.00	0.00	0.00	-	222.00	-	-	-	-	0.00	0.00	0.00	-	12.50	-	-	-	-	-	-	-	-	-	-	-	2,000	
2,050	0.00	0.00	0.00	-	164.00	-	130	0.00	0.00	0.00	-	181.00	-	20	-	-	3.00	0.00	3.00	5.20	5.20	55	479	-	-	-	-	-	-	-	-	-	2,050	
2,100	149.00	149.00	149.00	149.00	149.00	1	293	0.00	0.00	0.00	-	143.00	-	20	-	-	8.00	149.00	8.00	8.00	8.00	1	463	-	-	-	-	-	-	-	-	-	-	2,100
2,150	105.00	107.00	105.00	107.00	107.00	9	432	0.00	0.00	0.00	-	111.00	-	60	-	-	17.50	107.00	16.00	18.75	18.75	93	252	41.00	41.00	39.00	39.00	39.00	6	170	-	-	2,150	
2,200	64.00	78.00	63.50	74.00	74.00	185	608	0.00	0.00	0.00	-	83.50	-	101	-	-	30.00	78.00	28.00	29.00	29.00	21	88	-	-	-	-	-	-	-	-	-	2,200	
2,250	41.00	51.00	41.00	51.00	51.00	92	347	80.50	80.50	80.50	80.50	80.50	20	220	-	-	0.00	51.00	0.00	-	73.50	-	-	-	-	-	-	-	-	-	-	-	2,250	
2,300	25.50	30.00	25.00	30.00	30.00	262	65	51.00	51.00	50.00	50.00	50.00	13	23	-	-	0.00	30.00	0.00	-	109.00	-	61	-	-	-	-	-	-	-	-	-	2,300	
2,350	0.00	0.00	0.00	-	8.80	-	2	35.00	35.00	35.00	35.00	35.00	20	-	-	-	0.00	0.00	0.00	-	150.00	-	-	-	-	-	-	-	-	-	-	-	2,350	
2,400	0.00	0.00	0.00	-	4.00	-	-	0.00	0.00	0.00	-	19.75	-	-	-	-	0.00	0.00	0.00	-	195.00	-	-	-	-	-	-	-	-	-	-	-	2,400	
2,450	0.00	0.00	0.00	-	1.70	-	-	0.00	0.00	0.00	-	12.75	-	-	-	-	0.00	0.00	0.00	-	243.00	-	-	-	-	-	-	-	-	-	-	-	2,450	
2,500	0.00	0.00	0.00	-	0.65	-	-	0.00	0.00	0.00	-	8.00	-	-	-	-	0.00	0.00	0.00	-	298.00	-	-	-	-	-	-	-	-	-	-	-	2,500	
Σύνολο:						549	2,190						53	444	0	0					170	2,074						6	350	0	0			
Αριθμός Πράξεων:						40							5		0						19						2		0					

ΔΕΗ (ΚΟ)

(Μέγεθος Συμβολαίου: 100 Χρεόγραφα, Τρόπος Εξάσκησης: Αμερικάνικος, Φυσική Παράδοση)

Τιμή Εξάσκησης	Δικαιώματα Αγοράς													Δικαιώματα Πώλησης																	
	Ιούλιος 2019				Αύγουστος 2019				Λοιποί Μήνες					Ιούλιος 2019				Αύγουστος 2019				Λοιποί Μήνες									
	Άνοιγμα	Ανιγν. Τιμή	Καπιτ. Τιμή	Τελ. Τιμή	Τιμή κλεισ.	Όγκος	Ανοικτές θέσεις	Άνοιγμα	Ανιγν. Τιμή	Καπιτ. Τιμή	Τελ. Τιμή	Τιμή κλεισ.	Όγκος	Ανοικτές θέσεις	Όγκος	Ανοικτές θέσεις	Άνοιγμα	Ανιγν. Τιμή	Καπιτ. Τιμή	Τελ. Τιμή	Τιμή κλεισ.	Όγκος	Ανοικτές θέσεις	Όγκος	Ανοικτές θέσεις	Τιμή Εξάσκησης					
0.850						-	-						-	-									-	-			0.009				
0.900	0.000	0.000	0.000		1.13	-	-	0.000	0.000	0.000		1.13	-	-			0.000	0.000	0.000		0.007	-	-	0.000	0.000	0.000	0.002	-	-	0.009	
0.950	0.000	0.000	0.000		1.08	-	-	0.000	0.000	0.000		1.08	-	-			0.000	0.000	0.000		0.001	-	-	0.000	0.000	0.000	0.001	-	-	0.010	
1.000	0.000	0.000	0.000		1.03	-	-	0.000	0.000	0.000		1.03	-	-			0.000	0.000	0.000		0.003	-	-	0.000	0.000	0.000	0.001	-	-	0.010	
1.100	0.000	0.000	0.000		0.931	-	-	0.000	0.000	0.000		0.933	-	-			0.000	0.000	0.000		0.003	-	-	0.000	0.000	0.000	0.001	-	-	0.011	
1.200	0.000	0.000	0.000		0.831	-	-	0.000	0.000	0.000		0.833	-	-			0.000	0.000	0.000		0.001	-	-	0.000	0.000	0.000	0.001	-	-	0.012	
1.300	0.000	0.000	0.000		0.731	-	1	0.000	0.000	0.000		0.735	-	-			0.000	0.000	0.000		0.005	-	-	0.000	0.000	0.000	0.002	-	-	0.013	
1.400	0.000	0.000	0.000		0.631	-	-	0.000	0.000	0.000		0.638	-	-			0.000	0.000	0.000		0.001	-	-	0.000	0.000	0.000	0.004	-	-	0.014	
1.500	0.000	0.000	0.000		0.532	-	-	0.000	0.000	0.000		0.544	-	-			0.000	0.000	0.000		0.001	-	-	0.000	0.000	0.000	0.010	-	-	0.015	
1.600	0.000	0.000	0.000		0.434	-	-	0.000	0.000	0.000		0.455	-	-			0.000	0.000	0.000		0.003	-	-	0.000	0.000	0.000	0.021	-	-	0.016	
1.700	0.000	0.000	0.000		0.341	-	5	0.000	0.000	0.000		0.373	-	-			0.000	0.000	0.000		0.009	-	-	0.000	0.000	0.000	0.039	-	-	0.017	
1.800	0.350	0.520	0.320	0.520	0.520	100	100	0.000	0.000	0.000		0.300	-	10			0.000	0.000	0.000		0.023	-	-	0.000	0.000	0.000	0.065	-	-	0.018	
1.900	0.000	0.000	0.000		0.180	-	5	0.000	0.000	0.000		0.236	-	200			0.000	0.000	0.000		0.049	-	-	0.000	0.000	0.000	0.101	-	-	0.019	
2.000	0.000	0.000	0.000		0.121	-	10	0.000	0.000	0.000		0.182	-	72			0.000	0.000	0.000		0.089	-	1	0.000	0.000	0.000	0.147	-	-	0.020	
2.200	0.000	0.000	0.000		0.045	-	255	0.000	0.000	0.000		0.102	-	80			0.000	0.000	0.000		0.213	-	-	0.000	0.000	0.000	0.268	-	-	0.022	
2.400	0.000	0.000	0.000		0.013	-	10	0.000	0.000	0.000		0.053	-	10			0.000	0.000	0.000		0.382	-	-	0.289	0.289	0.289	0.289	0.289	11	0	0.024
2.600	0.000	0.000	0.000		0.003	-	-	0.000	0.000	0.000		0.026	-	-			0.000	0.000	0.000		0.572	-	-	0.000	0.000	0.000	0.592	-	-	0.026	
2.800	0.000	0.000	0.000		0.001	-	-	0.000	0.000	0.000		0.012	-	-			0.000	0.000	0.000		0.770	-	-	0.000	0.000	0.000	0.778	-	-	0.028	
3.000	0.000	0.000	0.000		0.001	-	-	0.000	0.000	0.000		0.005	-	-			0.000	0.000	0.000		0.970	-	-	0.000	0.000	0.000	0.972	-	-	0.030	
3.200	0.000	0.000	0.000		0.001	-	-	0.000	0.000	0.000		0.002	-	-			0.000	0.000	0.000		1.17	-	-	0.000	0.000	0.000	1.17	-	-	0.032	
Σύνολο:						100	386						0	372	250	250					100	1					11	0	0	0	
Αριθμός Πράξεων:							10						0		1							0.00					1		0		

ΠΕΙΡΑΙΩΣ ΤΡΑΠΕΖΑ (ΚΟ)

(Μέγεθος Συμβολαίου: 100 Χρεόγραφα, Τρόπος Εξάσκησης: Αμερικάνικος, Φυσική Παράδοση)

Τιμή Εξάσκησης	Δικαιώματα Αγοράς														Δικαιώματα Πώλησης																			
	Ιούλιος 2019							Αύγουστος 2019							Λοιποί Μήνες		Ιούλιος 2019							Αύγουστος 2019							Λοιποί Μήνες		Τιμή Εξάσκησης	
	Ανοιγμα	Ανιγτ Τιμή	Καπιτ Τιμή	Τελ Τιμή	Τιμή κλεισ.	Όγκος	Ανοικτές θέσεις	Ανοιγμα	Ανιγτ Τιμή	Καπιτ Τιμή	Τελ Τιμή	Τιμή κλεισ.	Όγκος	Ανοικτές θέσεις	Όγκος	Ανοικτές θέσεις	Ανοιγμα	Ανιγτ Τιμή	Καπιτ Τιμή	Τελ Τιμή	Τιμή κλεισ.	Όγκος	Ανοικτές θέσεις	Ανοιγμα	Ανιγτ Τιμή	Καπιτ Τιμή	Τελ Τιμή	Τιμή κλεισ.	Όγκος	Ανοικτές θέσεις	Όγκος	Ανοικτές θέσεις		
0.300						-	-							-	-																			
0.350						-	-							-	-																			0.004
0.400						-	-							-	-																			0.004
0.450						-	-							-	-																			0.005
0.500						-	-							-	-																			0.005
0.550						-	-							-	-																			0.006
0.600						-	-							-	-																			0.006
0.650						-	-							-	-																			0.007
0.700						-	-							-	-																			0.007
0.750						-	-							-	-																			0.008
0.800						-	-							-	-																			0.008
0.850						-	-							-	-																			0.009
0.900						-	-							-	-																			0.009
0.950	0.000	0.000	0.000		2.11	-	-	0.000	0.000	0.000		2.11	-	-			0.000	0.000	0.000		0.003	-	-			0.000	0.000	0.000		0.003	-	-	0.010	
1.000	0.000	0.000	0.000		2.06	-	-	0.000	0.000	0.000		2.06	-	-			0.000	0.000	0.000		0.005	-	-			0.000	0.000	0.000		0.005	-	-	0.010	
1.100	0.000	0.000	0.000		1.96	-	-	0.000	0.000	0.000		1.96	-	-			0.000	0.000	0.000		0.001	-	-			0.000	0.000	0.000		0.001	-	-	0.011	
1.200	0.000	0.000	0.000		1.86	-	-	0.000	0.000	0.000		1.86	-	-			0.000	0.000	0.000		0.010	-	-			0.000	0.000	0.000		0.001	-	-	0.012	
1.300	0.000	0.000	0.000		1.76	-	-	0.000	0.000	0.000		1.76	-	-			0.000	0.000	0.000		0.002	-	-			0.000	0.000	0.000		0.001	-	-	0.013	
1.400	0.000	0.000	0.000		1.66	-	25	0.000	0.000	0.000		1.66	-	-			0.000	0.000	0.000		0.001	-	20			0.000	0.000	0.000		0.002	-	-	0.014	
1.500	0.000	0.000	0.000		1.56	-	-	0.000	0.000	0.000		1.56	-	-			0.000	0.000	0.000		0.001	-	-			0.000	0.000	0.000		0.001	-	-	0.015	
1.600	0.000	0.000	0.000		1.46	-	-	0.000	0.000	0.000		1.46	-	-			0.000	0.000	0.000		0.001	-	-			0.000	0.000	0.000		0.001	-	-	0.016	
1.700	0.000	0.000	0.000		1.36	-	-	0.000	0.000	0.000		1.36	-	-			0.000	0.000	0.000		0.003	-	-			0.000	0.000	0.000		0.001	-	-	0.017	
1.800	0.000	0.000	0.000		1.26	-	-	0.000	0.000	0.000		1.27	-	-			0.000	0.000	0.000		0.001	-	-			0.000	0.000	0.000		0.001	-	-	0.018	
1.900	0.000	0.000	0.000		1.16	-	-	0.000	0.000	0.000		1.17	-	-			0.000	0.000	0.000		0.001	-	-			0.000	0.000	0.000		0.003	-	-	0.019	
2.000	0.000	0.000	0.000		1.06	-	-	0.000	0.000	0.000		1.07	-	-			0.000	0.000	0.000		0.001	-	-			0.000	0.000	0.000		0.006	-	-	0.020	
2.200	0.000	0.000	0.000		0.865	-	-	0.000	0.000	0.000		0.883	-	-			0.000	0.000	0.000		0.002	-	-			0.000	0.000	0.000		0.018	-	-	0.022	
2.400	0.000	0.000	0.000		0.673	-	35	0.000	0.000	0.000		0.708	-	-			0.000	0.000	0.000		0.011	-	-			0.000	0.000	0.000		0.042	-	-	0.024	
2.600	0.000	0.000	0.000		0.496	-	-	0.000	0.000	0.000		0.552	-	-			0.000	0.000	0.000		0.034	-	-			0.000	0.000	0.000		0.086	-	-	0.026	
2.800	0.000	0.000	0.000		0.343	-	10	0.000	0.000	0.000		0.418	-	-			0.000	0.000	0.000		0.080	-	2			0.000	0.000	0.000		0.151	-	-	0.028	
3.000	0.000	0.000	0.000		0.223	-	43	0.000	0.000	0.000		0.307	-	3			0.000	0.000	0.000		0.161	-	-			0.000	0.000	0.000		0.240	-	-	0.030	
3.200	0.000	0.000	0.000		0.134	-	5	0.000	0.000	0.000		0.220	-	10			0.000	0.000	0.000		0.271	-	-			0.000	0.000	0.000		0.352	-	-	0.032	
3.400	0.000	0.000	0.000		0.077	-	60	0.000	0.000	0.000		0.154	-	40			0.000	0.000	0.000		0.414	-	-			0.000	0.000	0.000		0.486	-	-	0.034	
3.600	0.000	0.000	0.000		0.041	-	-	0.000	0.000	0.000		0.105	-	-			0.000	0.000	0.000		0.578	-	-			0.000	0.000	0.000		0.638	-	-	0.036	
3.800	0.000	0.000	0.000		0.020	-	-	0.000	0.000	0.000		0.070	-	-			0.000	0.000	0.000		0.758	-	-			0.000	0.000	0.000		0.803	-	-	0.038	
4.000	0.000	0.000	0.000		0.010	-	-	0.000	0.000	0.000		0.046	-	-			0.000	0.000	0.000		0.947	-	-			0.000	0.000	0.000		0.979	-	-	0.040	
4.400	0.000	0.000	0.000		0.002	-	-	0.000	0.000	0.000		0.019	-	-			0.000	0.000	0.000		1.34	-	-			0.000	0.000	0.000		1.35	-	-	0.044	

ΠΕΙΡΑΙΩΣ ΤΡΑΠΕΖΑ (ΚΟ)

(Μέγεθος Συμβολαίου: 100 Χρεόγραφα, Τρόπος Εξάσκησης: Αμερικάνικος, Φυσική Παράδοση)

Τιμή Εξάσκησης	Δικαιώματα Αγοράς														Δικαιώματα Πώλησης																				
	Ιούλιος 2019				Αύγουστος 2019				Λοιποί Μήνες		Ιούλιος 2019				Αύγουστος 2019				Λοιποί Μήνες		Τιμή Εξάσκησης														
	Άνοιγμα	Ανιψ. Τιμή	Καπιτ. Τιμή	Τελ. Τιμή	Τιμή κλεισ.	Όγκος	Ανοικτές θέσεις	Άνοιγμα	Ανιψ. Τιμή	Καπιτ. Τιμή	Τελ. Τιμή	Τιμή κλεισ.	Όγκος	Ανοικτές θέσεις	Όγκος	Ανοικτές θέσεις	Άνοιγμα	Ανιψ. Τιμή	Καπιτ. Τιμή	Τελ. Τιμή		Τιμή κλεισ.	Όγκος	Ανοικτές θέσεις	Όγκος	Ανοικτές θέσεις									
Σύνολα:						0	178							0	53	0	0										0	22					0	0	0
Αριθμός Πράξεων:						0								0		0										0.00					0		0		

Προϊόν Δανεισμού	Υποκείμενος Τίτλος	Πολυμερείς Συναλλαγές[1]					Διμερείς Συναλλαγές[2]		Δανεισμός Τίτλων μέσω ΟΤC[3]
		Ανοιχτές θέσεις[5]	Προσφερόμενη ποσότητα	Μ.Σ.Τ[4]	Όγκος συναλλαγών	Μ.Σ.Τ[4]	Όγκος συναλλαγών	Μ.Σ.Τ[4]	Όγκος συναλλαγών
ALPHABOR	ALPHA BANK (ΚΟ)	5,000	---	---	---	---	---	---	37,530,818
TATTBOR	ATTICA BANK A.T.E. (ΚΟ)	22,480	---	---	---	---	---	---	370
CENERBOR	CENERGY HOLDINGS (ΚΑ)	---	---	---	---	---	---	---	---
EEEBOR	COCA-COLA HBC AG (ΚΟ)	119	---	---	---	---	---	---	70,546
FFGRPBOR	FOLLI-FOLLIE (ΚΟ)	---	---	---	---	---	---	---	1,331,265
FOYRKBOR	FOURLIS ΣΥΜΜΕΤΟΧΩΝ (ΚΟ)	---	---	---	---	---	---	---	65,886
INTRKBOR	INTRACOM HOLDINGS (ΚΟ)	3,000	---	---	---	---	---	---	---
BELABOR	JUMBO (ΚΟ)	---	---	---	---	---	---	---	77,208
LAMDABOR	LAMDA DEVELOPMENT(ΚΟ)	---	---	---	---	---	---	---	5,000
MIGBOR	MARFIN INVESTMENT GROUP (ΚΟ)	---	---	---	---	---	---	---	744,474
QUALBOR	QUALITY & RELIABILITY (ΚΟ)	---	---	---	---	---	---	---	---
VIORBOR	VIOTALCO SA/NV (ΚΑ)	---	---	---	---	---	---	---	---
ADMIEBOR	ΑΔΜΗΕ ΣΥΜΜΕΤΟΧΩΝ Α.Ε. (ΚΟ)	---	---	---	---	---	---	---	62,370
AEGNBOR	ΑΕΡΟΠΟΡΙΑ ΑΙΓΑΙΟΥ (ΚΟ)	---	---	---	---	---	---	---	6,592
ALMYBOR	ΑΛΟΥΜΥΛ (ΚΟ)	---	---	---	---	---	---	---	---
GEKTERNABOR	ΓΕΚ ΤΕΡΝΑ (ΚΟ)	---	---	---	---	---	---	---	24,493
PPCBOR	ΔΕΗ (ΚΟ)	---	---	---	---	---	---	---	6,711,692
ETEBOR	ΕΘΝΙΚΗ ΤΡΑΠΕΖΑ (ΚΟ)	---	---	---	---	---	---	---	30,200,300
ELLAKTORBOR	ΕΛΛΑΚΤΩΡ (ΚΟ)	26,820	---	---	---	---	---	---	1,898
EXAEBOR	ΕΛΛΗΝ. ΧΡΗΜΑΤΙΣΤΗΡΙΑ Χ.Α. (ΚΟ)	---	---	---	---	---	---	---	123,565
ELPEBOR	ΕΛΛΗΝΙΚΑ ΠΕΤΡΕΛΑΙΑ (ΚΟ)	500	---	---	---	---	---	---	53,580
EYDARBOR	ΕΥΔΑΠ (ΚΟ)	---	---	---	---	---	---	---	104,781
INLOTBOR	ΙΝΤΡΑΛΟΤ (ΚΟ)	---	---	---	---	---	---	---	284,512
MOHBOR	ΜΟΤΟΡ ΟΙΛ (ΚΟ)	1,500	---	---	---	---	---	---	43,134
MYTILBOR	ΜΥΤΙΛΗΝΑΙΟΣ (ΚΟ)	---	---	---	---	---	---	---	26,742
PPABOR	ΟΛΠ (ΚΟ)	---	---	---	---	---	---	---	2,901
OPARBOR	ΟΠΑΠ (ΚΟ)	---	---	---	---	---	---	---	1,280,256
HTOBOR	ΟΤΕ (ΚΟ)	3,318	---	---	---	---	---	---	522,090
TREIRBOR	ΠΕΙΡΑΙΩΣ ΤΡΑΠΕΖΑ (ΚΟ)	---	---	---	---	---	---	---	24,184,190
PLAISBOR	ΠΛΑΙΣΙΟ COMPUTERS (ΚΟ)	---	---	---	---	---	---	---	---
SARBOR	ΣΑΡΑΝΤΗΣ ΓΡ. (ΚΟ)	1,500	---	---	---	---	---	---	35,722

Σημειώσεις Προϊόντων Δανεισμού

[1] - Πολυμερείς Συμβάσεις Δανειοδοσίας των μεθόδων 8-1, 8-2 και 8-3-3 (σύμφ. Με Αποφ.17 ΔΣ του Χρηματιστηρίου).

[2] - Διμερείς Συμβάσεις Δανειοδοσίας των μεθόδων 8-3-1 και 8-3-2 (σύμφ. Με Αποφ. 20 ΔΣ του Χρηματιστηρίου).

[3] - Τα στοιχεία Συναλλαγές Δανεισμού Τίτλων μέσω ΟΤC δηλώνονται από τους χειριστές ΣΑΤ και αφορούν τις ποσότητες που έχουν καταγραφεί στο ΣΑΤ έως και τη προηγούμενη εργάσιμη ημέρα.

[4] - Μ.Σ.Τ.: - Μέση Σταθμισμένη Τιμή (ως προς τα τεμάχια)

[5] - Τα στοιχεία αφορούν σε ανοιχτές θέσεις πριν την έναρξη της συνεδρίασης

Προϊόν Δανεισμού	Υποκείμενος Τίτλος	Πολυμερείς Συναλλαγές[1]					Διμερείς Συναλλαγές[2]		Δανεισμός Τίτλων μέσω ΟΤC[3]
		Ανοιχτές θέσεις[5]	Προσφερόμενη ποσότητα	Μ.Σ.Τ[4]	Όγκος συναλλαγών	Μ.Σ.Τ[4]	Όγκος συναλλαγών	Μ.Σ.Τ[4]	Όγκος συναλλαγών
TENERGYBOR	ΤΕΡΝΑ ΕΝΕΡΓΕΙΑΚΗ (ΚΟ)	---	---	---	---	---	---	---	19,403
TITKBOR	ΤΙΤΑΝ (ΚΟ)	---	---	---	---	---	---	---	20,166
EUROBBOR	ΤΡΑΠΕΖΑ EUROBANK ERGASIAS (ΚΟ)	565,977	---	---	---	---	---	---	78,521,874

Σημειώσεις Προϊόντων Δανεισμού

[1] - Πολυμερείς Συμβάσεις Δανειοδοσίας των μεθόδων 8-1, 8-2 και 8-3-3 (σύμφ. Με Αποφ.17 ΔΣ του Χρηματιστηρίου).

[2] - Διμερείς Συμβάσεις Δανειοδοσίας των μεθόδων 8-3-1 και 8-3-2 (σύμφ. Με Αποφ. 20 ΔΣ του Χρηματιστηρίου).

[3] - Τα στοιχεία Συναλλαγές Δανεισμού Τίτλων μέσω ΟΤC δηλώνονται από τους χειριστές ΣΑΤ και αφορούν τις ποσότητες που έχουν καταγραφεί στο ΣΑΤ έως και τη προηγούμενη εργάσιμη ημέρα.

[4] - Μ.Σ.Τ.: - Μέση Σταθμισμένη Τιμή (ως προς τα τεμάχια)

[5] - Τα στοιχεία αφορούν σε ανοιχτές θέσεις πριν την έναρξη της συνεδρίασης

Κωδικό και ονομασίες Κλάδων Οικονομικής Δραστηριότητας του Χρηματιστηρίου Αθηνών

12003 - Διαπραγματεύσιμα Αμοιβαία Κεφάλαια	10101010 Υπηρεσίες Ηλεκτρονικών Υπολογιστών
10101015 Λογισμικό	10102030 Υλικό Υπολογιστών
15101010 Εξοπλισμός Τηλεπικοινωνιών	15102015 Υπηρεσίες Τηλεπικοινωνιών
20101010 Υγειονομικές Μονάδες	20101025 Υπηρεσίες Υγείας
20102010 Ιατρικός Εξοπλισμός	20103015 Φαρμακευτικά Προϊόντα
30101010 Τράπεζες	30202000 Διαφοροποιημένες Χρηματοοικονομικές Υπηρεσίες
30202010 Διαχείριση Κεφαλαίων & Θεματοφύλακες	30202015 Επενδυτικές Υπηρεσίες
30302010 Γενικές Ασφάλειες	30302015 Μεσίτες Ασφαλίσεων
35101010 Συμμετοχές & Ανάπτυξη Ακίνητης Περιουσίας	35101015 Υπηρεσίες Ακίνητης Περιουσίας
35102000 Διαφοροποιημένες Α.Ε.Ε.Α.Π.	35102030 Α.Ε.Ε.Α.Π. Επαγγελματικών Χώρων
40201040 Υπηρεσίες Ενοικίασης και Χρηματοδοτικής Μίσθωσης	40202010 Κατασκευή Κατοικιών
40202015 Έπιπλα	40202020 Οικιακές Συσκευές
40203040 Ηλεκτρονική Ψυχαγωγία	40203045 Παιχνίδια
40204020 Ρούχα και Αξεσουάρ	40301010 Ψυχαγωγία
40301030 Εκδόσεις	40301035 Ραδιοτηλεοπτικοί Φορείς
40401010 Διαφοροποιημένοι Έμποροι	40401020 Εμπόριο Ενδυμάτων
40401025 Εμπόριο Προϊόντων Οικιακής Βελτίωσης	40401030 Εξειδικευμένο Λιανικό Εμπόριο
40501010 Αεροπορικές Εταιρείες	40501015 Ταξίδια & Τουρισμός
40501020 Τυχερά Παιχνίδια	40501025 Ξενοδοχεία & Πανσιόν
45101015 Απόσταξη & Οινοπαραγωγή	45101020 Αναψυκτικά
45102010 Γεωργεία, Αλιεία, Εκτροφή και Φυτείες	45102020 Τρόφιμα
45103010 Καπνός	45201010 Λιανικό & Χονδρικό Εμπόριο Τροφίμων
45201020 Είδη Προσωπικής Φροντίδας	50101010 Κατασκευές
50101030 Τσιμέντα	50101035 Άλλα Οικοδομικά Υλικά
50202010 Ηλεκτρικά Εξαρτήματα	50203000 Διαφοροποιημένες Βιομηχανίες
50203015 Πλαστικά	50203030 Υλικά Συσκευασίας
50204000 Μηχανήματα Βιομηχανικού Εξοπλισμού	50204020 Μηχανήματα Κατασκευών
50205010 Προμηθευτές Βιομηχανίας	50205020 Υποστηρικτικές Υπηρεσίες προς Επιχειρήσεις
50205030 Υπηρεσίες Μαζικής Εκτύπωσης	50206015 Εμπορικά Οχήματα & Ανταλλακτικά
50206030 Θαλάσσιες Μεταφορές	50206060 Υπηρεσίες Μεταφορών
55101000 Διαφοροποιημένα Υλικά	55101020 Κλωστοϋφαντουργικά Προϊόντα
55102000 Ορυχεία	55102010 Σίδηρος & Χάλυβας
55102015 Μεταλλουργία	55102035 Αλουμίνιο
60101000 Καθετοποιημένες Εταιρ. Πετρελαίου & Φυσικού Αερίου	60101020 Διυλιστήρια & Εμπορία Πετρελαιοειδών
65101010 Εναλλακτική Ηλεκτρική Ενέργεια	65101015 Συμβατική Ηλεκτρική Ενέργεια
65102030 Ύδρευση	



ATHEX
Athens Stock Exchange

Λεωφ. Αθηνών 110 104 42 Αθήνα
110, Athinon Ave. GR 104 42 Athens
tel. (+30)210-33.66.800, fax (+30)210-33.66.101
www.athexgroup.gr