

19

**Ημερήσιο Δελτίο
Συναλλακτικής Δραστηριότητας**

Daily Official List
of Trading Activity

Τρίτη, 2 Ιουλίου, 2019

Έτος: 140 Αύξων Αριθμός Συνεδρίασης: 122



ATHEXGROUP
Athens Exchange Group

Αποποίηση Ευθύνης:

Η εταιρεία Ελληνικά Χρηματιστήρια-Χρηματιστήριο Αθηνών Ανώνυμη Εταιρεία Συμμετοχών καταβάλλει κάθε δυνατή προσπάθεια ώστε να διασφαλίσει ότι οι πληροφορίες και τα λοιπά στοιχεία που εμφανίζονται στο Ημερήσιο Δελτίο Τιμών (Η.Δ.Τ.) είναι ορθά και πλήρη αλλά δεν έχει καμία ευθύνη για ενδεχόμενο λάθος ή παράλειψη στοιχείων και / ή ευθύνη σχετικά με την ακρίβεια, αξιοπιστία, επικαιροποίηση και πληρότητα των παραπάνω πληροφοριών και στοιχείων ή ευθύνη προερχόμενη άμεσα ή έμμεσα από την χρήση των παραπάνω πληροφοριών.

Η Εταιρία δεν έχει καμία ευθύνη για την ακρίβεια των στοιχείων που περιλαμβάνονται στις ανακοινώσεις των εισηγμένων εταιρειών. Πιθανές προσβολές δικαιωμάτων τρίτων από το περιεχόμενο των ανακοινώσεων συνιστούν αποκλειστική ευθύνη του αποστολέα των ανακοινώσεων.

Όλα τα αναγραφόμενα στο Η.Δ.Τ. στοιχεία παρέχονται μόνο για τους σκοπούς της πληροφόρησης και δεν συνιστούν παροχή επενδυτικών συμβουλών ή πρόσκληση για επένδυση σε κινητές αξίες που διαπραγματεύονται στο Χρηματιστήριο Αθηνών.

Αναγνωρίζεται και συμφωνείται ότι όλα τα δικαιώματα επί των πληροφοριών που εμφανίζονται στο Η.Δ.Τ. θα αποτελούν κυριότητα της εταιρίας και οποιοδήποτε άλλο δικαίωμα συμπεριλαμβανομένου του δικαιώματος πνευματικής ιδιοκτησίας, σήματος κλπ. ανήκουν στο Χρηματιστήριο Αθηνών.

Τα ανωτέρω στοιχεία αποτελούν ιδιοκτησία της Εταιρίας και προστατεύονται σύμφωνα με τις διατάξεις περί πνευματικής ιδιοκτησίας. Απαγορεύεται α) η με οποιοδήποτε τρόπο ή μέσω αναπαραγωγή, αναδημοσίευση, τροποποίηση, αντιγραφή, πώληση, μετάδοση ή διανομή του συνόλου ή μέρους τους, χωρίς αναφορά στην πηγή και β) η εμπορική εκμετάλλευση των στοιχείων από τρίτους.

Η Εταιρία δεν φέρει καμία ευθύνη προερχόμενη άμεσα ή έμμεσα από χρήση ή τυχόν αλλοίωση των ανωτέρω στοιχείων όταν αυτά χρησιμοποιούνται από

Ελληνικά Χρηματιστήρια - Χρηματιστήριο Αθηνών Α.Ε. Συμμετοχών

Λεωφόρος Αθηνών 110, 10442 Αθήνα, Τηλ: (210) 33.66.800, Fax: (210) 32.13.938

www.athexgroup.gr

Χρηματιστηριακό Κέντρο Θεσσαλονίκης

Κατούνη 16-18, Θεσ/νίκη 546 25, Τηλ: (2310) 567.667, Fax: (2310) 530.455

Συνεγγυητικό Κεφάλαιο Εξασφάλισης Επενδυτικών Υπηρεσιών

Φειδίου 14-16, Αθήνα 106 78, Τηλ: (210) 33.04.682, Fax: (210) 33.04.155

Επιτροπή Κεφαλαιαγοράς

Κολοκοτρώνη 1 & Σταδίου 1, Αθήνα 105 62, Τηλ: (210) 33.77.100, Fax: (210) 33.77.173

Πίνακας Περιεχομένων

Ενότητα 1: Στατιστικά Στοιχεία Χρεογράφων, Παραγώγων και Δανεισμού

- Οι Αγορές Χρεογράφων Παραγώγων Δανεισμού
- Χρηματιστηριακοί Δείκτες
- Αναλυτικά Στοιχεία Συναλλαγών Αγοράς Χρεογράφων
- Στοιχεία Συναλλαγών Κλάδων Χρηματιστηρίου Αθηνών & Χρηματοοικονομικών Προϊόντων (Δ.Α.Κ.)
- Οι 10 Μετοχές με τη μεγαλύτερη Άνοδο & Πτώση
- Αναλυτικά Στοιχεία Συναλλαγών Αγοράς Παραγώγων

Ενότητα 2: Αναλυτικά Στοιχεία Συναλλαγών Χρεογράφων

- Αναλυτικά Στοιχεία Συναλλαγών Χρεογράφων
- Σημειώσεις Χρεογράφων

Ενότητα 3: Στοιχεία Συναλλαγών Χρεογράφων

- Στοιχεία Συναλλαγών Πακέτων
- Στοιχεία Συναλλαγών Δικαιωμάτων

- Στοιχεία Δανεισμού Τίτλων
- Στοιχεία Συναλλαγών Εκποιήσεων
- Στοιχεία Συναλλαγών Εκποιήσεων Ενσώματων Ονομαστικών Μετοχών
- Στοιχεία Ενεργητικού Διαπραγματεύσιμων Αμοιβαίων Κεφαλαίων (Δ.Α.Κ.)
- Χαρακτηριστικά Διαπραγματεύσιμων Αμοιβαίων Κεφαλαίων (Δ.Α.Κ.)

Ενότητα 4: Ανακοινώσεις

Ενότητα 5: Ομόλογα Διαπραγματεύσιμα στην Αγορά Αξιών Σταθερού Εισοδήματος

- Ομολογιακά Δάνεια Επιχειρήσεων – Οργανωμένη Αγορά (Μετατρέψιμα)
- Ομολογιακά Δάνεια Επιχειρήσεων – Οργανωμένη Αγορά (Μη Μετατρέψιμα)
- Ομόλογα Ελληνικού Δημοσίου
- Έντοκα Γραμμάτια & Zero Coupon Ομόλογα Ελληνικού Δημοσίου
- Ομόλογα Ελληνικού Δημοσίου Διαπραγματεύσιμα με τη Μέθοδο Εκφώνησης - Αντιφώνησης
- Ομόλογα Κρατικών Τραπεζών

Ενότητα 6: Πρόσθετα Στοιχεία Ενημέρωσης

- Πίνακας Μελών Χρηματιστηρίου Αθηνών και Μελών ΕΤ.ΕΚ.
- Πίνακας Μετοχών Υπό Ειδική Διαπραγμάτευση
- Γνωστοποιήσεις Συναλλαγών - Κατάλογος Υπόχρεων Προσώπων

Ενότητα 7: Αναλυτικά Στοιχεία Συναλλαγών Αγοράς Παραγώγων

- Συμβόλαια Μελλοντικής Εκπλήρωσης σε Δείκτες
- Συμβόλαια Μελλοντικής Εκπλήρωσης σε Μετοχές
- Δικαιώματα Προαίρεσης σε Δείκτες
- Δικαιώματα Προαίρεσης σε Μετοχές
- Στοιχεία Συναλλαγών Προϊόντων Δανεισμού

Παράρτημα Α: Κωδικοί και ονομασίες Κλάδων Οικονομικής Δραστηριότητας του Χρηματιστηρίου Αθηνών

Οι Αγορές Χρεογράφων Παραγώγων Δανεισμού

Γενικός Δείκτης Τιμών και Αξία Συναλλαγών Μετοχών και Παραγώγων

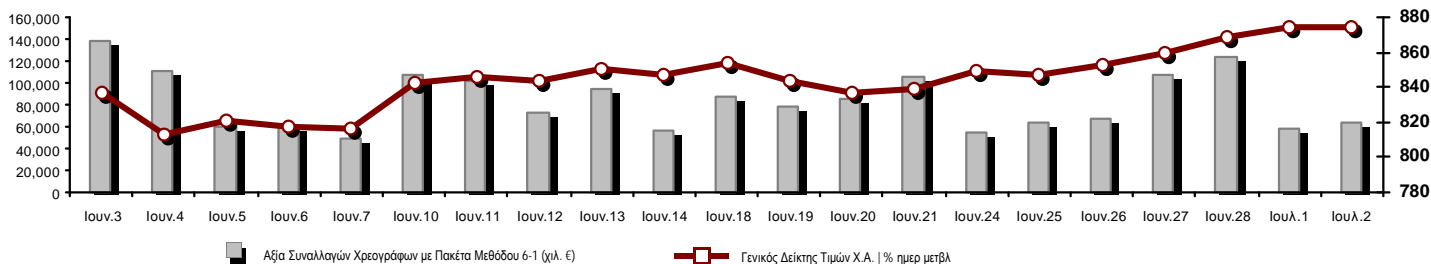

Κεφαλαιοποίηση Χ.Α. (εκατ €) **:	59,376.96		Συνολικές Ανοικτές Θέσεις σε Παράγωγα	423,608
Ημερήσια μεταβολή: εκατ. € %	47.96	0.08%	Ανοικτές θέσεις σε ΣΜΕ επί Δεικτών % ημερ μετβλ	16,408 1.03%
Μέση ετήσια Κεφ/ποίηση: εκατ. € % Μετβλ. Μέση προηγ. έτος	51,349.91	-1.49%	Ανοικτές θέσεις σε ΣΜΕ επί μετοχών % ημερ μετβλ	399,896 1.94%
Γενικός Δείκτης Τιμών Χ.Α. % ημερ μετβλ	874.47	0.01%	Ανοικτές θέσεις σε Δικαιώματα επί Δεικτών % ημερ μετβλ	5,085 1.64%
Κεφαλαιοποίηση Γενικού Δείκτη (εκατ. €)	54,470.66		Ανοικτές θέσεις σε Δικαιώματα επί μετοχών % ημερ μετβλ	2,219 -0.09%
Ημερήσια μεταβολή (εκατ. €)	50.59			
Αξία Συναλλαγών Χρεογράφων με Πακέτα Μεθόδου 6-1 (χιλ. €)	63,328.99		Πλήθος Συμβολαίων Παραγώγων:	28,249
Ημερήσια μεταβολή: %	4,664.23	7.95%	Ημερήσια μεταβολή: τμχ %	355 1.27%
Μέση Αξία Συν/γών ΥτD: χιλ. € % Μετβλ Μέση προηγ. έτος	65,648.95	19.53%	Μέσος Όγκος Συμβ. ΥτD: % Μετβλ Μέσο προηγ. Έτος	46,697 -16.62%
Αξία Συναλλαγών Πακέτων Μεθόδου 6-1 (χιλ. €)	828.33		Πλήθος Πράξεων Παραγώγων:	2,049
Αξία Συναλλαγών Πακέτων Μεθόδου 6-2 & 6-3 (χιλ. €)	716.81		Ημερήσια μεταβολή: πλήθος %	-991 -32.60%
Αξία Συναλλαγών Ομολόγων (χιλ.€)	139.30		Μέσο Πλήθος Πράξεων ΥτD: % Μετβλ Μέσο προηγ. Έτος	2,998 10.56%
Όγκος Συναλλαγών Χρεογράφων με Πακέτα Μεθόδου 6-1 (χιλ. Τμχ)	31,083.27		Συνολικές Ανοικτές Θέσεις σε Δανεισμό	184,977
Ημερήσια μεταβολή: χιλ. τμχ %	-800.43	-2.51%	Ημερήσια μεταβολή: τμχ %	-10,836 -5.53%
Μέσος Όγκος Συν/γών ΥτD: % Μετβλ Μέσο προηγ. Έτος	35,699.03	-3.91%	Πλήθος Συναλλαγών Δανεισμού (Πολυμερής/Διμερής)	546,668
Όγκος Συναλλαγών Πακέτων Μεθόδου 6-1 (χιλ. Τεμάχια)	376.00		Ημερήσια μεταβολή: τμχ %	539,268
Όγκος Συναλλαγών Πακέτων Μεθόδου 6-2 & 6-3 (χιλ. Τεμάχια)	54.98		Πλήθος Πολυμερών Συναλλαγών	503,318
Όγκος Συναλλαγών Ομολόγων	135,000		Πλήθος Διμερών Συναλλαγών	43,350
Πλήθος Πράξεων Χρεογράφων με Πακέτα Μεθόδου 6-1	34,152		Πλήθος Πράξεων Δανεισμού:	14
Ημερήσια μεταβολή: πλήθος %	2,227	6.98%	Ημερήσια μεταβολή: %	8
Μέσο Πλήθος Πράξεων ΥτD: % Μετβλ Μέσο προηγ. Έτος	26,329	29.51%	Πλήθος Πράξεων Πολυμερών Συναλλαγών	11
Πλήθος πακέτων Μεθόδου 6-1	2		Πλήθος Πράξεων Διμερών Συναλλαγών	3
Πλήθος πακέτων Μεθόδου 6-2 & 6-3	2			
Πλήθος συναλλαγών Ομολόγων	16			

Κεφαλαιοποίηση Χ.Α. (εκατ €) **

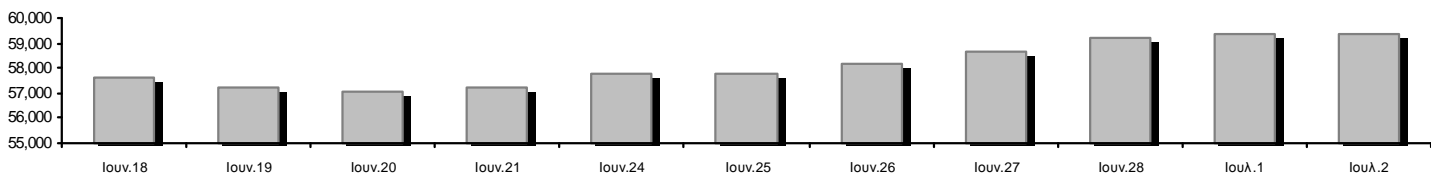

Ημερήσια Διακύμανση Γενικού Δείκτη Τιμών Χρηματιστηρίου Αθηνών



Χρηματιστηριακοί Δείκτες

Όνομασία Δείκτη	02/07/2019	01/07/2019	Δ μον.	Δ %	Κατώτερη	Ανώτερη	Κατ.έτους	Ανωτ.έτους	Ετησ. μεταβ.
Γενικός Δείκτης Τιμών Χ.Α.	874.47 #	874.38	0.09	0.01%	869.57	877.77	600.12	877.77	42.58% #
FTSE/X.A. Large Cap	2,227.68 #	2,225.96	1.72	0.08%	2,215.84	2,233.40	1,580.73	2,241.53	38.50% #
FTSE/X.A. Mid Cap	1,350.56 €	1,354.81	-4.25	-0.31%	1,346.02	1,363.26	945.49	1,363.26	38.51% #
FTSE/X.A.-Χ.Α.Κ. Τραπεζικός Δείκτης	607.19 €	611.67	-4.48	-0.73%	600.74	613.46	275.15	617.43	82.48% #
FTSE/X.A. Διεθνούς Δραστηριοποίησης Plus	2,341.35 #	2,335.68	5.67	0.24%	2,332.31	2,345.37	1,947.04	2,345.37	17.39% #
FTSE/X.A. Διεθνούς Δραστηριοποίησης	2,421.86 #	2,415.84	6.02	0.25%	2,409.68	2,428.25	1,866.67	2,428.25	27.64% #
FTSE/X.A. Mid & Small Cap Θεμελιωδών Μεγεθών	2,655.13 #	2,627.20	27.93	1.06%	2,627.20	2,665.11	2,173.67	2,665.11	19.86% #
Δείκτης Τιμών Μεσαίας & Μικρής Κεφαλαιοπ. Χ.Α.	5,413.60 €	5,446.27	-32.67	-0.60%	5,360.76	5,448.05	3,914.71	5,519.65	36.64% #
FTSE/X.A. Δείκτης Αγοράς	553.13 #	552.78	0.35	0.06%	550.27	554.59	392.32	556.26	38.57% #
Δείκτης FTSE Med	4,560.71 #	4,522.47	38.24	0.85%			3,966.78	4,622.42	15.03% #
Δείκτης Συνολικής Απόδοσης Γενικού Δείκτη Χ.Α.	1,405.71 #	1,405.43	0.28	0.02%	1,397.83	1,411.03	952.47	1,411.03	44.42% #
FTSE/X.A. Large Cap Συνολικής Απόδοσης	3,210.14 #	3,207.66	2.48	0.08%			2,321.35	3,210.14	37.18% #
FTSE/X.A. Large Cap Net Συνολικής Απόδοσης	986.31 #	985.54	0.77	0.08%	981.07	988.84	692.89	992.44	39.90% #
FTSE/X.A. Mid Cap Συνολικής Απόδοσης	1,637.95 €	1,643.10	-5.15	-0.31%			1,180.35	1,643.10	36.10% #
FTSE/X.A.-Χ.Α.Κ. Τραπεζικός Δείκτης Συνολ. Απόδ.	530.71 €	534.63	-3.92	-0.73%			265.40	534.63	69.30% #
Ελληνικός Δείκτης Mid & Small Cap	1,200.99 #	1,200.50	0.49	0.04%	1,193.99	1,205.03	884.70	1,205.03	32.46% #
FTSE/X.A. Τράπεζες	802.25 €	808.17	-5.92	-0.73%	793.72	810.53	363.54	815.77	82.48% #
FTSE/X.A. Χρηματοοικονομικές Υπηρεσίες	1,134.27 €	1,136.21	-1.94	-0.17%	1,126.70	1,150.13	744.92	1,150.13	45.37% #
FTSE/X.A. Βιομηχανικά Προϊόντα & Υπηρεσίες	2,765.24 #	2,759.48	5.76	0.21%	2,743.53	2,779.46	1,884.26	2,779.46	44.81% #
FTSE/X.A. Εμπόριο	74.40 ~	74.40	0.00	0.00%	74.15	74.64	58.44	76.85	24.19% #
FTSE/X.A. Ακίνητης Περιουσίας	5,768.15 €	5,791.63	-23.48	-0.41%	5,768.15	5,903.86	2,928.70	5,903.86	91.00% #
FTSE/X.A. Προσωπικά & Οικιακά Προϊόντα	9,207.11 €	9,209.13	-2.02	-0.02%	9,088.63	9,269.35	6,649.54	9,269.35	33.86% #
FTSE/X.A. Τρόφιμα & Ποτά	12,820.76 #	12,753.61	67.15	0.53%	12,731.13	12,945.08	10,000.70	13,047.95	26.80% #
FTSE/X.A. Πρώτες Ύλες	5,140.06 €	5,146.69	-6.63	-0.13%	4,908.78	5,269.75	3,146.82	5,269.75	56.67% #
FTSE/X.A. Κατασκευές & Υλικά	2,754.78 #	2,749.67	5.11	0.19%	2,742.53	2,763.91	2,437.75	2,788.56	6.68% #
FTSE/X.A. Πετρέλαιο & Αέριο	5,530.61 €	5,535.61	-5.00	-0.09%	5,476.95	5,582.12	4,612.01	5,596.25	13.80% #
FTSE/X.A. Χημικά	9,006.79 #	8,986.45	20.34	0.23%	8,828.88	9,043.82	7,722.79	11,217.47	10.16% #
FTSE/X.A. Ταξίδια & Αναψυχή	1,685.26 #	1,677.93	7.33	0.44%	1,677.78	1,688.40	1,309.57	1,737.28	27.37% #
FTSE/X.A. Τεχνολογία	1,002.88 €	1,007.23	-4.35	-0.43%	989.20	1,007.84	692.80	1,007.84	41.41% #
FTSE/X.A. Τηλεπικοινωνίες	3,567.33 #	3,548.06	19.27	0.54%	3,548.06	3,578.34	2,614.94	3,605.87	36.13% #
FTSE/X.A. Υπηρεσίες Κοινής Ωφέλειας	2,484.89 €	2,484.97	-0.08	0.00%	2,463.86	2,487.70	1,729.19	2,487.70	41.27% #
FTSE/X.A. Υγεία	490.39 #	489.02	1.37	0.28%	486.26	495.21	474.57	506.90	-3.13% €
Δείκτης Όλων των Μετοχών Χ.Α.	209.22 #	209.08	0.14	0.07%	209.22	209.22	157.01	209.22	32.40% #
Ελληνικός Δείκτης Εταιρικών Ομολόγων	119.29 #	119.12	0.17	0.14%			116.31	119.29	2.53% #
Ελληνικός Δείκτης Τιμών Εταιρικών Ομολόγων	96.45 #	96.34	0.11	0.12%			95.04	96.93	0.69% #

Σημείωση 1: Το κλείσιμο των Δεικτών FTSE/Med 100, Ελληνικός Δείκτης Εταιρικών Ομολόγων και, Ελληνικός Δείκτης Τιμών Εταιρικών Ομολόγων αφορούν την συνεδρίαση της 28/06/2019.

Σημείωση 2: Ο Ελληνικός Δείκτης Mid & Small Cap είναι Customized δείκτης υπολογιζόμενος από το Χρηματιστήριο Αθηνών.

Χρηματιστηριακοί Δείκτες

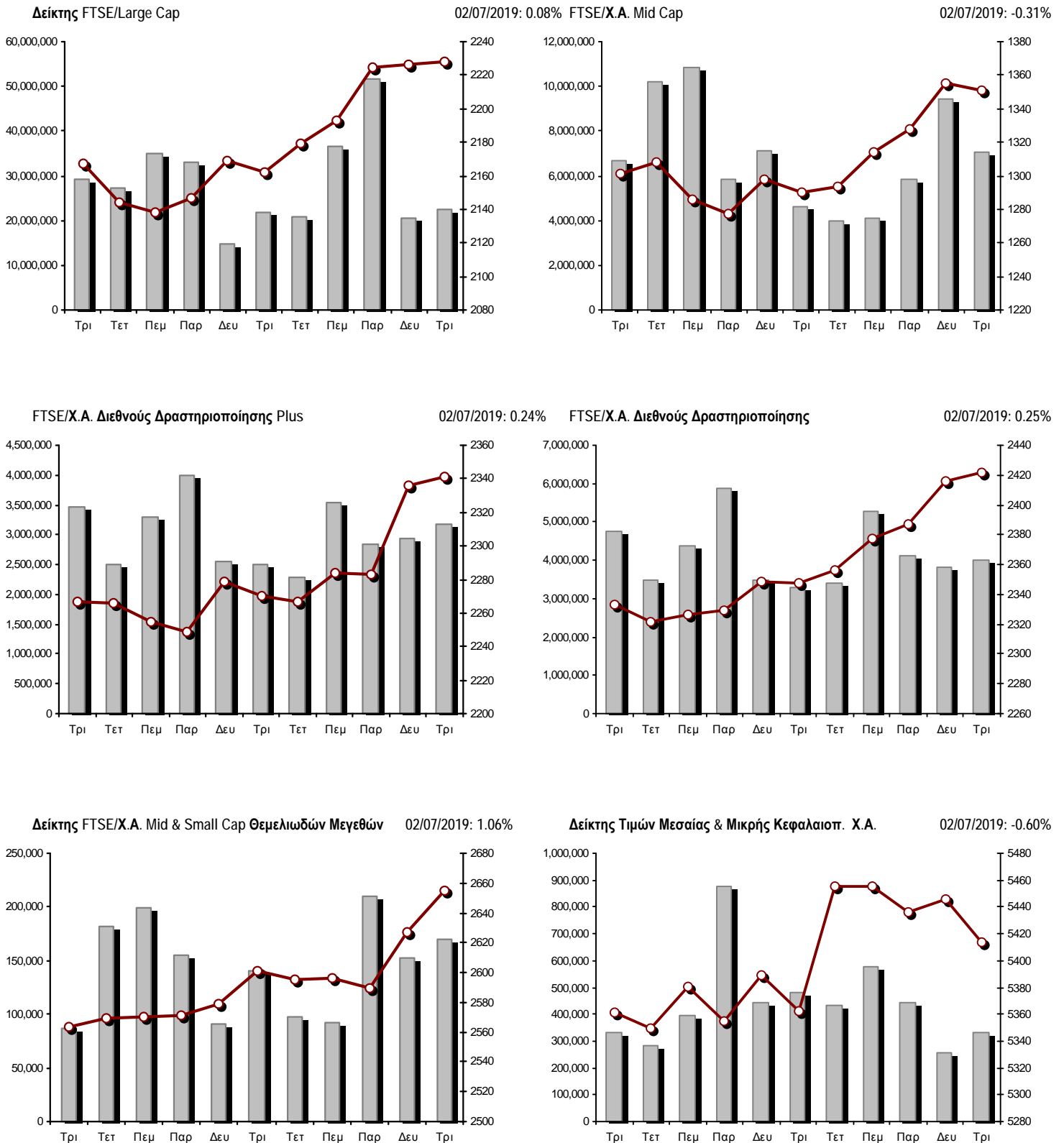

■ Όγκος συναλλαγών δεικτών

— Τιμές κλεισίματος δεικτών

Αναλυτικά Στοιχεία Συναλλαγών Αγοράς Χρεογράφων

	Όλα τα Χρεόγραφα	Κύρια Αγορά	Επιτήρηση	Διαπραγματεύσιμα Αμοιβαία Κεφάλαια
Σύνολα	133	115	17	1
Ανοδικές / Καθοδικές / Σταθερές:	49 / 55 / 29	38 / 53 / 24	10 / 2 / 5	1 / 0 / 0
Κεφαλαιοποίηση Χ.Α. (εκατ €) **	59,376.96	59,117.42	259.55	
Μέση Ημερήσια Αξία Συνγών (χιλ. €)	65,648.95	65,674.62	31.38	22.28
Αξία Συναλλαγών	64,045.81	63,967.41	53.60	24.79
Κύριος Πίνακας:	62,500.67	62,422.27	53.60	24.79
Προσυμφωνημένων Συναλλαγών 6_1_2_3:	1,545.14	1,545.14	0.00	0.00
Πίνακας Εκποιήσεων:	0.00	0.00	0.00	0.00
Πίνακας Ειδικών Όρων:	0.00	0.00	0.00	0.00
Μέσος Ημερήσιος Όγκος Συναλλαγών	35,699,033	35,429,284	300,771	1,057
Όγκος Συναλλαγών	31,138,251	30,741,444	395,706	1,101
Κύριος Πίνακας:	30,707,270	30,310,463	395,706	1,101
Προσυμφωνημένων Συναλλαγών 6_1_2_3:	430,981	430,981	0	0
Πίνακας Εκποιήσεων:	0	0	0	0
Πίνακας Ειδικών Όρων:	0	0	0	0
Μέσο Ημερήσιο Πλήθος Πράξεων	26,329	26,194	135	2
Αριθμός Πράξεων	34,154	33,940	207	7
Κύριος Πίνακας:	34,150	33,936	207	7
Προσυμφωνημένων Συναλλαγών 6_1_2_3:	4	4	0	0
Πίνακας Εκποιήσεων:	0	0	0	0
Πίνακας Ειδικών Όρων:	0	0	0	0

Στοιχεία Συναλλαγών Κλάδων Χρηματιστηρίου Αθηνών & Χρηματοοικονομικών Προϊόντων (Δ.Α.Κ.)

Κωδικός	Κλάδοι	Ανοδικές / Καθοδικές / Σταθερές	Αριθμός Πράξεων	Όγκος Συναλλαγών	Αξία Συναλλαγών	% στη Συνολική Αξία
12000	- Χρηματοοικονομικά Προϊόντα	1 / 0 / 0	7	1,101	24,794.52	0.04%
3510	- Ακίνητη Περιουσία	0 / 5 / 2	964	240,822	2,013,801.37	3.14%
3030	- Ασφάλειες	0 / 1 / 0	23	7,825	32,075.53	0.05%
5020	- Βιομηχανικά Προϊόντα & Υπηρεσίες	12 / 9 / 5	2,703	1,041,476	5,322,904.65	8.31%
4040	- Εμπόριο	2 / 2 / 2	626	238,341	1,043,487.82	1.63%
6010	- Ενέργεια	1 / 2 / 1	711	151,531	1,907,748.13	2.98%
4020	- Καταναλωτικά Προϊόντα & Υπηρεσίες	2 / 1 / 4	788	269,198	2,079,802.92	3.25%
5010	- Κατασκευές & Υλικά Κατασκευών	7 / 4 / 3	2,088	952,776	3,938,979.55	6.15%
4030	- Μέσα Ενημέρωσης	0 / 2 / 0	23	23,843	6,479.83	0.01%
4520	- Προσωπική Φροντίδα, Φάρμακα & Παντοπωλεία	1 / 2 / 1	158	111,527	675,998.22	1.06%
5510	- Πρώτες Ύλες	5 / 6 / 1	426	232,705	262,115.18	0.41%
4050	- Ταξίδια και Αναψυχή	3 / 2 / 3	2,123	1,638,338	5,641,839.90	8.81%
1010	- Τεχνολογία	0 / 6 / 1	579	467,311	359,946.31	0.56%
1510	- Τηλεπικοινωνίες	4 / 0 / 1	1,200	847,489	6,806,157.11	10.63%
3010	- Τράπεζες	0 / 5 / 1	17,279	18,498,186	28,284,219.13	44.16%
4510	- Τρόφιμα, Ποτά & Καπνοβιομηχανίες	4 / 4 / 2	324	192,425	272,521.98	0.43%
2010	- Υγεία	3 / 0 / 0	176	110,918	110,394.99	0.17%
6510	- Υπηρεσίες Κοινής Ωφέλειας	4 / 2 / 0	2,791	1,800,817	4,399,462.11	6.87%
3020	- Χρηματοοικονομικές Υπηρεσίες	0 / 2 / 2	1,165	4,311,622	863,078.09	1.35%

Οι 10 Μετοχές με τη μεγαλύτερη Άνοδο & Πτώση

Κύρια Αγορά

Μετοχές με τη μεγαλύτερη Θετική μεταβολή τιμής	Τιμή κλεισ.	Μεταβ.	Μετοχές με τη μεγαλύτερη Αρνητική μεταβολή τιμής	Τιμή κλεισ.	Μεταβ.
ΚΤΗΜΑ Κ. ΛΑΖΑΡΙΔΗ (ΚΟ)	1.5	4.90% #	ΕΒΡΟΦΑΡΜΑ (ΚΟ)	1.085	-4.41% α
ΠΛΑΣΤΙΚΑ ΚΡΗΤΗΣ (ΚΟ)	11.8	4.43% #	REDS (ΚΟ)	1.15	-4.17% α
FLEXORACK (ΚΟ)	7.1	4.41% #	ΑΤΤΙΚΑ BANK Α.Τ.Ε. (ΚΟ)	0.493	-2.95% α
ΙΑΤΡΙΚΟ ΑΘΗΝΩΝ (ΚΟ)	2.23	3.72% #	ΚΛΟΥΚΙΝΑΣ - ΛΑΠΠΑΣ (ΚΟ)	0.986	-2.86% α
ΕΚΤΕΡ (ΚΟ)	1.66	3.11% #	INFORM ΛΥΚΟΣ Π. (ΚΟ)	1.225	-2.78% α
ΟΛΘ (ΚΟ)	31	2.99% #	ΚΡΙ - ΚΡΙ (ΚΟ)	5.62	-2.77% α
FOURLIS ΣΥΜΜΕΤΟΧΩΝ (ΚΟ)	5.4	2.27% #	ΑΒΑΞ Α.Ε. (ΚΟ)	0.563	-2.76% α
SPACE HELLAS (ΚΟ)	5.04	2.23% #	INTRAKAT (ΚΟ)	1.45	-2.69% α
ΕΛΤΟΝ (ΚΟ)	1.655	2.16% #	PROFILE (ΚΟ)	3.42	-2.56% α
ΙΝΤΡΑΛΟΤ (ΚΟ)	0.49	2.08% #	ΕΥΡΩΠΑΪΚΗ ΠΙΣΤΗ (ΚΟ)	4.1	-2.38% α

Μετοχές με τη μεγαλύτερη Αξία Συναλλαγών	Αξία (χιλ. €)	Μεταβ.	Μετοχές με το μεγαλύτερο Όγκο Συναλλαγών	Όγκος	Μεταβ.
ΤΡΑΠΕΖΑ EUROBANK ERGASIAS (ΚΟ)	7,828.16	0.00% -	ΤΡΑΠΕΖΑ EUROBANK ERGASIAS (ΚΟ)	9,040,041	0.00% -
ΠΕΙΡΑΙΩΣ ΤΡΑΠΕΖΑ (ΚΟ)	7,820.42	-1.16% α	MARFIN INVESTMENT GROUP (ΚΟ)	4,258,930	-0.72% α
ΟΤΕ (ΚΟ)	6,391.01	0.54% #	ALPHA BANK (ΚΟ)	3,256,667	-0.57% α
ΕΘΝΙΚΗ ΤΡΑΠΕΖΑ (ΚΟ)	6,387.81	-1.87% α	ΕΘΝΙΚΗ ΤΡΑΠΕΖΑ (ΚΟ)	2,709,374	-1.87% α
ALPHA BANK (ΚΟ)	5,717.29	-0.57% α	ΠΕΙΡΑΙΩΣ ΤΡΑΠΕΖΑ (ΚΟ)	2,574,269	-1.16% α
ΟΠΑΠ (ΚΟ)	4,687.29	0.51% #	ΔΕΗ (ΚΟ)	1,414,921	1.81% #
ΔΕΗ (ΚΟ)	2,834.06	1.81% #	ΙΝΤΡΑΛΟΤ (ΚΟ)	1,052,715	2.08% #
ΜΥΤΙΛΗΝΑΙΟΣ (ΚΟ)	2,542.81	-0.29% α	ΑΤΤΙΚΑ BANK Α.Τ.Ε. (ΚΟ)	913,102	-2.95% α
ΤΙΤΑΝ (ΚΟ)	2,336.86	0.11% #	ΟΤΕ (ΚΟ)	492,599	0.54% #
LAMDA DEVELOPMENT(ΚΟ)	1,907.13	-0.32% α	ΟΠΑΠ (ΚΟ)	477,563	0.51% #

Σημείωση: Απεικονίζονται οι Μετοχές που δεν ανήκουν στις Κατηγορίες Χαμηλής Διασποράς και Επιτήρησης και πραγματοποιήσαν κατά τη διάρκεια της συνεδρίασης Αξία Συναλλαγών μεγαλύτερη από 10,000 Ευρώ.

Αναλυτικά Στοιχεία Συναλλαγών Αγοράς Παραγώγων

	Αριθμός Πράξεων	Όγκος	Ανοικτές θέσεις
Σ.Μ.Ε. σε Δείκτες	151	446	16,408
FTSE/X.A. Large Cap	151	446	16,408
Σ.Μ.Ε. σε Μετοχές	1,864	27,534	399,896
ΑΔΜΗΕ ΣΥΜΜΕΤΟΧΩΝ Α.Ε. (ΚΟ)	20	105	7,383
ALPHA BANK (ΚΟ)	171	3,304	68,653
ΑΤΤΙΚΑ BANK Α.Τ.Ε. (ΚΟ)	36	644	8,794
COCA-COLA HBC AG (ΚΟ)	6	6	222
CENERGY HOLDINGS (ΚΑ)	41	268	9,451
ΕΛΛΑΚΤΩΡ (ΚΟ)	30	226	8,424
ΤΡΑΠΕΖΑ EUROBANK ERGASIAS (ΚΟ)	97	3,081	45,764
ΕΥΔΑΠ (ΚΟ)	1	4	303
FOURLIS ΣΥΜΜΕΤΟΧΩΝ (ΚΟ)	26	74	516
ΓΕΚ ΤΕΡΝΑ (ΚΟ)	24	155	7,707
ΕΛΛΗΝ. ΧΡΗΜΑΤΙΣΤΗΡΙΑ-Χ.Α. (ΚΟ)	3	19	3,832
ΕΛΛΗΝΙΚΑ ΠΕΤΡΕΛΙΑΙΑ (ΚΟ)	23	188	2,132
INTRACOM HOLDINGS (ΚΟ)	10	52	3,295
ΙΝΤΡΑΛΟΤ (ΚΟ)	51	371	4,650
JUMBO (ΚΟ)	6	71	510
LAMDA DEVELOPMENT(ΚΟ)	36	200	2,270
MARFIN INVESTMENT GROUP (ΚΟ)	290	5,030	81,547
ΜΟΤΟΡ ΟΪΛ (ΚΟ)	10	70	211
ΜΥΤΙΛΗΝΑΙΟΣ (ΚΟ)	36	114	10,429
ΕΘΝΙΚΗ ΤΡΑΠΕΖΑ (ΚΟ)	419	8,928	68,716
ΟΠΑΠ (ΚΟ)	21	85	4,867
ΟΤΕ (ΚΟ)	10	97	2,716
ΟΛΠ (ΚΟ)	1	2	743
ΠΕΙΡΑΙΩΣ ΤΡΑΠΕΖΑ (ΚΟ)	210	1,993	26,674
ΔΕΗ (ΚΟ)	172	1,977	19,625
ΤΕΡΝΑ ΕΝΕΡΓΕΙΑΚΗ (ΚΟ)	9	45	3,983
ΤΙΤΑΝ (ΚΟ)	22	107	788
ΒΙΟΗΑΛCO SA/NV (ΚΑ)	83	318	5,691
Δικαιώματα σε Δείκτες	34	269	5,085
FTSE/X.A. Large Cap	34	269	5,085
Δικαιώματα σε Μετοχές	0	0	2,219
ALPHA BANK (ΚΟ)	0	0	259
ΕΘΝΙΚΗ ΤΡΑΠΕΖΑ (ΚΟ)	0	0	461
ΟΠΑΠ (ΚΟ)	0	0	147
ΟΤΕ (ΚΟ)	0	0	90
ΠΕΙΡΑΙΩΣ ΤΡΑΠΕΖΑ (ΚΟ)	0	0	253
ΔΕΗ (ΚΟ)	0	0	1,009
Συνολική Δραστηριότητα	2,049	28,249	423,608

Πληθος Χρεογράφων	Όνομ. Αξία	Μερίσματα [1]			Ημερ. Τελευτ. Αποκοπής Μέρησματος [2]	Αποκοπή Δικαιώματα	Σημ. Χρεόγραφο	Τιμή κλεισίματος	% μεταβ.	Προηγ. Κλείσιμο-ημέρια	Άνοιγμα	Κατωτ Τιμή	Ανωτ Τιμή	Τελ Τιμή	Σταθμ Τιμή	Τελευταία ζήτηση [7]	Τελευταία προσφορά [7]	Ρ/Ε μετά φ. Χρήση	Όγκος	Πράξεις	Αξία Συναλλαγών[8]	Χ.Α. Εταιρείας (χιλ. €) [3,5]	Χαμηλό έτους	Υψηλό έτους	Κλάδος [4]				
		2016	2017	2018																									
1,543,699,381	0.300	---	---	---	07/04/2008	18/04/2017	---	ALPHA BANK (ΚΟ)	1.75	-0.57	€	1.76	01/07/2019	1.76	1.735	1.772	1.75	1.756	1@1.75	244685@1.75	---	---	3,256,667	4,559	5,717,294.44	2,701,473.92	0.841	1.78	30101010
190,162,681	---	---	---	---	07/12/2016	---	---	CENERGY HOLDINGS (ΚΑ)	1.546	-0.90	€	1.56	01/07/2019	1.556	1.518	1.556	1.546	1.535	70@1.54	7711@1.55	---	---	122,202	199	187,613.12	293,991.50	1.182	1.58	50202010
372,535,329	6.70	0.44	0.54	---	28/06/2018	29/04/2013	---	COCA-COLA HBC AG (ΚΟ)	34.39	0.56	#	34.2	01/07/2019	34.14	34.14	34.72	34.39	34.442	805@34.40	70@34.56	---	---	4,684	92	161,328.04	12,811,489.96	26.81	35	45101020
51,807,314	0.910	---	---	---	21/06/2010	24/07/2018	---	FOURLIS ΣΥΜΜΕΤΟΧΩΝ (ΚΟ)	5.4	2.27	#	5.28	01/07/2019	5.19	5.19	5.44	5.4	5.383	977@5.38	1000@5.40	---	---	177,829	488	957,169.26	279,759.50	3.775	5.66	40401010
76,000,000	1.00	---	---	---	03/07/2007	17/09/2018	---	INTRACOM HOLDINGS (ΚΟ)	1.04	---	~	1.04	01/07/2019	1.04	1.008	1.06	1.04	1.048	400@1.03	2500@1.05	---	---	330,078	284	345,815.41	79,040.00	0.61	1.12	15101010
136,059,759	0.880	0.36	0.36	0.39	08/05/2019	05/03/2014	---	JUMBO (ΚΟ)	17.25	---	~	17.25	01/07/2019	17.4	16.96	17.4	17.25	17.116	301@17.24	35656@17.25	---	---	97,437	458	1,667,719.12	2,347,030.84	12.22	17.4	40203045
79,721,775	0.300	---	---	---	30/05/2007	23/06/2014	---	LAMDA DEVELOPMENT(ΚΟ)	9.39	-0.32	€	9.42	01/07/2019	9.54	9.39	9.63	9.39	9.512	539@9.38	750@9.45	---	---	200,493	775	1,907,129.50	748,587.47	5.62	9.63	35101010
939,510,748	0.300	---	---	---	26/04/2007	29/08/2014	---	MARFIN INVESTMENT GROUP (ΚΟ)	0.137	-0.72	€	0.138	01/07/2019	0.139	0.134	0.1406	0.137	0.137	4400@0.136	12000@0.137	---	---	4,258,930	899	585,210.97	128,712.97	0.067	0.1406	30202000
259,189,761	---	---	---	---	26/02/2016	---	---	VIOLALCO SA/ΝV (ΚΑ)	4.4	1.85	#	4.32	01/07/2019	4.28	4.26	4.495	4.4	4.352	1521@4.40	765@4.40	---	---	334,254	600	1,454,650.87	1,140,434.95	2.45	4.495	50203000
232,000,000	2.12	---	---	0.0316	24/08/2018	19/06/2017	---	ΑΔΜΗΝ ΣΥΜΜΕΤΟΧΩΝ Α.Ε. (ΚΟ)	2.06	-1.67	€	2.095	01/07/2019	2.06	2.05	2.1	2.06	2.069	8028@2.06	1439@2.07	11.31	2018	219,667	355	454,395.08	477,920.00	1.46	2.1	65101015
71,417,100	0.650	0.4	0.55	0.6	03/06/2019	27/06/2014	---	ΑΕΡΟΠΟΡΙΑ ΑΙΓΑΙΟΥ (ΚΟ)	8.17	---	~	8.17	01/07/2019	8.28	8.15	8.28	8.17	8.189	770@8.18	1206@8.22	---	---	50,058	266	409,948.68	583,477.71	6.97	8.73	40501010
103,423,291	0.570	---	---	---	01/08/2011	19/04/2016	---	ΓΕΚ ΤΕΡΝΑ (ΚΟ)	5.7	0.35	#	5.68	01/07/2019	5.72	5.64	5.72	5.7	5.676	7@5.68	736@5.70	---	---	47,959	235	272,197.58	589,512.76	4.08	5.72	50101010
232,000,000	2.48	---	---	---	20/07/2015	12/12/2001	---	ΔΕΗ (ΚΟ)	2.03	1.81	#	1.994	01/07/2019	2.01	1.992	2.04	2.03	2.003	13886@2.03	1490@2.04	---	---	1,414,921	1,823	2,834,055.93	470,960.00	1.201	2.29	65101015
914,715,153	3.00	---	---	---	16/05/2008	29/08/2018	---	ΕΘΝΙΚΗ ΤΡΑΠΕΖΑ (ΚΟ)	2.362	-1.87	€	2.407	01/07/2019	2.403	2.319	2.404	2.362	2.358	50@2.35	53501@2.36	---	---	2,709,374	3,292	6,387,810.80	2,160,557.19	0.9	2.51	30101010
177,001,313	1.03	---	---	---	05/07/2011	20/12/2007	---	ΕΛΛΑΚΤΩΡ (ΚΟ)	1.944	0.62	#	1.932	01/07/2019	1.946	1.912	1.974	1.944	1.949	7885@1.94	1484@1.96	---	---	402,300	569	783,884.46	344,090.55	1.18	1.974	50101010
60,348,000	0.690	0.065	0.0502	0.05	05/06/2019	06/08/2018	---	ΕΛΛΗΝ. ΧΡΗΜΑΤΙΣΤΗΡΙΑ Χ.Α. (ΚΟ)	5	---	~	5	01/07/2019	5.06	4.98	5.06	5	5.007	150@4.99	930@5.00	---	---	49,962	252	250,167.12	301,740.00	3.52	5.06	30202015
305,635,185	2.18	---	0.4	0.75	01/07/2019	01/10/2003	---	ΕΛΛΗΝΙΚΑ ΠΕΤΡΕΛΑΙΑ (ΚΟ)	8.95	-1.32	€	9.07	01/07/2019	9.16	8.95	9.16	8.95	8.993	4593@8.95	840@8.98	---	---	96,974	332	872,068.31	2,735,434.91	7.23	9.29	60101000
156,961,721	0.300	---	---	---	30/05/2013	14/11/2007	---	ΙΝΤΡΑΛΟΤ (ΚΟ)	0.49	2.08	#	0.48	01/07/2019	0.48	0.48	0.51	0.49	0.498	1965@0.488	1380@0.493	---	---	1,052,715	693	524,430.51	76,911.24	0.3	0.581	40501020
110,782,980	0.750	0.9	1.3	1.3	26/06/2019	04/11/2013	---	ΜΟΤΟΡ ΟΪΛ (ΚΟ)	23.3	0.43	#	23.2	01/07/2019	23.38	22.94	23.38	23.3	23.147	93@23.00	1137@23.30	---	---	44,378	340	1,027,229.02	2,581,243.43	19.12	23.58	60101020
142,891,161	0.970	---	0.32	0.36	26/06/2019	07/07/2017	---	ΜΥΤΙΑΝΗΑΙΟΣ (ΚΟ)	10.31	-0.29	€	10.34	01/07/2019	10.34	10.29	10.4	10.31	10.327	2618@10.30	3491@10.34	---	---	246,241	899	2,542,813.87	1,473,207.87	7.19	10.4	50203000
25,000,000	2.00	0.0892	0.1712	---	19/07/2018	08/08/2003	---	ΟΛΠ (ΚΟ)	22.5	1.35	#	22.2	01/07/2019	22.5	22.1	22.5	22.5	22.217	1051@22.10	158@22.50	20.17	2018	13,885	138	308,479.35	562,500.00	14.42	23.4	50206060
319,000,000	0.300	0.72	0.4	0.7	26/06/2019	25/04/2001	---	ΟΠΑΠ (ΚΟ)	9.85	0.51	#	9.8	01/07/2019	9.875	9.795	9.875	9.85	9.815	243@9.81	40751@9.85	---	---	477,563	1,094	4,687,288.59	3,142,150.00	7.525	10.24	40501020
479,939,319	2.83	0.16	0.3529	---	28/06/2018	18/06/1998	---	ΟΤΕ (ΚΟ)	12.96	0.54	#	12.89	01/07/2019	13	12.9	13	12.96	12.974	1000@12.91	250@12.97	---	---	492,599	870	6,391,009.74	6,220,013.57	9.5	13.1	15101015
436,659,164	6.00	---	---	---	16/05/2008	31/07/2017	---	ΠΕΙΡΑΙΩΣ ΤΡΑΠΕΖΑ (ΚΟ)	3.06	-1.16	€	3.096	01/07/2019	3.13	2.982	3.13	3.06	3.038	4500@3.05	499@3.07	---	---	2,574,269	6,684	7,820,417.91	1,336,177.04	0.552	3.216	30101010
69,877,484	0.780	(0.0875)	(0.14)	---	24/05/2018	13/06/2018	---	ΣΑΡΑΝΤΗΣ ΓΡ. (ΚΟ)	8.64	-1.93	€	8.81	01/07/2019	9.15	8.61	9.15	8.64	8.65	2339@8.61	9121@8.64	---	---	68,833	92	595,433.99	603,741.46	6.72	9.18	45201020
113,918,936	0.300	0.0939	0.0419	---	10/01/2018	07/01/2019	---	ΤΕΡΝΑ ΕΜΕΡΓΕΙΑΚΗ (ΚΟ)	7.06	0.14	#	7.05	01/07/2019	7.01	7	7.09	7.06	7.037	700@7.05	2230@7.07	---	---	123,149	416	866,598.93	804,267.69	5.3	7.13	65101010
77,063,568	3.45	0.1049	0.0527	0.1591	11/06/2019	26/06/2018	---	ΤΙΤΑΝ (ΚΟ)	17.62	0.11	#	17.6	01/07/2019	17.6	17.5	17.68	17.62	17.601	300@17.58	180@17.66	---	---	132,769	549	2,336,855.38	1,491,073.76	16.7	20.65	50101030
3,709,161,852	0.230	---	---	---	02/05/2008	20/05/2019	---	ΤΡΑΠΕΖΑ EUROBANK ERGASIAS (ΚΟ)	0.868	---	~	0.868	01/07/2019	0.873	0.859	0.874	0.868	0.866	10@0.862	3000@0.869	---	---	9,040,041	2,140	7,828,156.62	3,219,552.49	0.4664	0.875	30101010

Κύρια Αγορά - Μέσης Συναλλακτικής Δραστηριότητας

13,126,020	0.560	---	---	---	08/07/2010	07/09/2018	---	A.S. COMPANY (ΚΟ)	3.03	---	~	3.03	01/07/2019	3.03	3.02	3.04	3.02	3.028	1000@3.00	1080@3.04	---	---	2,665	13	8,069.45	39,771.84	2.38	3.13	40401030
461,254,013	0.300	---	---	---	04/06/2008	30/04/2018	---	ΑΤΤΙΚΑ BANK Α.Τ.Ε. (ΚΟ)	0.493	-2.95	€	0.508	01/07/2019	0.508	0.491	0.523	0.493	0.506	19942@0.492	1000@0.500	---	---	913,102	510	462,332.02	227,398.23	0.0992	0.62	30101010
48,855,000	0.080	(0.2125)	(0.275)	#####	20/05/2019	25/06/2019	---	AUTONELLAS (ΚΟ)	6.06	-0.66	€	6.1	01/07/2019	6.12	6.02	6.14	6.06	6.061	1000@6.04	8823@6.06	---	---	54,330	178	329,318.80	296,061.30	5.25	6.55	40201040
11,921,531	2.33	---	0.035	0.055	22/03/2019	31/07/2017	---	BRIQ PROPERTIES (ΚΟ)	2.2	---	~	2.2	01/07/2019	2.14	2.14	2.2	2.2	2.175	582@2.16	1007@2.20	9.11	2018	758	9	1,648.98	26,227.37	1.96	2.4	35102030
101,123,806	0.360	---	---	---	22/07/2010	28/06/2011	---	CENTRIC ΣΥΜΜΕΤΟΧΩΝ (ΚΟ)	0.238	---	~	0.238	01/07/2019	0.232	0.23	0.239	0.238	0.235	5000@0.234	26500@0.239	---	---	82,788	41	19,464.03	24,067.47	0.118	0.249	40203040
784,500	10.00	---	---	0.13	14/05/2019																								

Πληθος Χρεογράφων	Ονομ. Αξία	Μερίσματα [1]			Ημερ. Τελευτ. Αποκοπής		Σημ.	Χρεόγραφο	Τιμή κλεισίματος	% μεταβ.	Προηγ. Κλείσιμο- ημ/νία	Άνοιγμα	Κατωτ Τιμή	Ανωτ Τιμή	Τελ Τιμή	Σταθμ Τιμή	Τελευταία ζήτηση [7]	Τελευταία προσφορά [7]	Ρ/Ε μετά φ. Χρήση	Όγκος	Πράξεις	Αξία Συναλλαγών[8]	Χ.Α. Εταιρείας (χιλ. €) [3,5]	Χαμηλό έτους	Υψηλό έτους	Κλάδος [4]			
		2016	2017	2018	Μέρισμα [2]	Δικαιώμα																							
30,477,156	0.300	---	---	---	12/08/2008	17/10/2017	---	INTRAKAT (ΚΟ)	1.45	-2.69	€	1.49	01/07/2019	1.53	1.45	1.53	1.45	1.472	2200@1.44	38@1.45	---	---	34,989	77	51,499.41	44,191.88	0.92	1.53	50101010
468,700	0.73	0.73	4.869	25/04/2019	21/05/2004	---	---	MERMEREN KOMB. A.D. PR. (ΕΛΠ)	58.2	1.75	#	57.2	01/07/2019	62	58.2	62	58.2	59.65	28@58.20	50@60.60	1.20	2018	48	8	2,863.20	27,278.34	44	76.8	55102000
10,500,000	0.950	---	---	---	24/06/2008	30/06/2017	---	MEVACO (ΚΟ)	1.2	---	~	1.2	01/07/2019	1.2	1.2	1.2	1.2	37@1.20	400@1.23	---	2018	750	3	900.00	12,600.00	0.91	1.31	55102015	
12,417,000	0.310	---	---	---	28/07/2008	28/08/2017	---	MLS ΠΛΗΡΟΦΟΡΙΚΗ (ΚΟ)	4.97	-0.60	€	5	01/07/2019	5	4.9	5	4.97	4.954	50@4.90	430@4.96	38.55	2018	6,785	34	33,612.38	61,712.49	4.6	5.32	10101015
11,812,193	0.470	---	---	---	29/05/2018	15/11/2006	---	PROFILE (ΚΟ)	3.42	-2.56	€	3.51	01/07/2019	3.48	3.39	3.5	3.42	3.432	166@3.40	2380@3.42	---	---	27,310	121	93,723.26	40,397.70	1.21	3.71	10101010
27,345,120	0.470	---	---	---	18/07/2005	26/02/2014	---	QUALITY & RELIABILITY (ΚΟ)	0.253	-0.39	€	0.254	01/07/2019	0.257	0.25	0.259	0.253	0.252	6850@0.252	1500@0.254	---	---	389,055	287	98,115.16	6,918.32	0.161	0.263	10101010
11,913,632	0.300	---	---	---	05/09/2008	14/12/2018	---	QUEST ΣΥΜΜΕΤΟΧΩΝ (ΚΟ)	19.85	-0.25	€	19.9	01/07/2019	19.65	19.65	19.9	19.85	19.774	3@19.85	1841@19.90	---	---	4,366	44	86,331.45	236,485.60	12.8	20.6	10101010
57,434,884	1.31	---	---	---	05/06/2008	12/06/2009	---	REDS (ΚΟ)	1.15	-4.17	€	1.2	01/07/2019	1.19	1.15	1.2	1.15	1.163	460@1.13	1158@1.17	---	---	10,980	26	12,768.40	66,050.12	0.8	1.22	35101010
6,456,530	1.08	---	---	---	04/07/2018	02/08/2010	---	SPACE HELLAS (ΚΟ)	5.04	2.23	#	4.93	01/07/2019	4.9	4.89	5.04	5.04	4.914	165@5.00	216@5.04	---	---	13,532	25	66,495.16	32,540.91	4.4	5.55	15101010
3,125,463	0.300	---	---	---	16/11/1992	07/02/2017	---	UNIBIOS (ΚΟ)	0.396	4.21	#	0.38	01/07/2019	0.396	0.396	0.396	0.396	0.396	150@0.353	50@0.396	---	---	50	1	19.80	1,237.68	0.275	0.396	50204000
77,654,850	0.300	---	---	---	01/07/2011	21/02/2003	---	ΑΒΑΞ Α.Ε. (ΚΟ)	0.563	-2.76	€	0.579	01/07/2019	0.582	0.563	0.591	0.563	0.583	64@0.563	2671@0.590	---	---	124,139	154	72,397.81	43,719.68	0.286	0.595	50101010
22,016,250	0.370	---	---	---	15/07/2009	11/05/2000	---	ΛΑΟΥΜΥΛΑ (ΚΟ)	0.952	-0.83	€	0.96	01/07/2019	0.988	0.902	0.99	0.952	0.945	772@0.940	1471@0.952	---	---	32,250	99	30,470.42	20,959.47	0.181	0.99	55102035
401,136	16.00	---	0.75	---	05/04/2018	05/03/2013	---	ΑΝΔΡΟΜΕΔΑ ΑΕΕΧ (ΚΟ)	23.8	-0.83	€	24	01/07/2019	23.8	23.8	23.8	23.8	23.8	220@23.60	4@24.60	---	2018	59	4	1,404.20	9,547.04	20.4	24.8	30202010
4,968,600	2.88	---	---	---	01/07/1998	14/12/1998	---	ΒΙΣ (ΚΟ)	0.93	0.54	#	0.925	01/07/2019	0.93	0.93	0.93	0.93	0.93	---	---	---	2018	88	1	81.84	4,620.80	0.645	1.04	50203030
6,325,000	0.600	0.11	0.15	---	03/07/2018	17/02/2014	---	ΒΟΓΙΑΤΟΖΟΛΟΥ SYSTEMS (ΚΟ)	2.2	2.80	#	2.14	01/07/2019	2.14	2.14	2.22	2.22	2.187	750@2.16	87@2.22	---	---	4,155	13	9,087.86	13,915.00	1.61	2.44	50205010
34,720,000	0.310	---	---	---	16/06/2010	01/08/2007	---	ΔΡΟΜΕΑΣ (ΚΟ)	0.387	0.52	#	0.385	01/07/2019	0.388	0.377	0.39	0.387	0.386	5000@0.374	275@0.386	---	---	6,045	12	2,331.88	13,436.64	0.2	0.434	40202015
13,673,200	0.880	---	---	---	18/07/2008	26/07/2001	---	ΕΒΡΟΦΑΡΜΑ (ΚΟ)	1.085	-4.41	€	1.135	01/07/2019	1.08	1.06	1.105	1.085	1.076	5000@1.04	400@1.12	---	---	14,473	71	15,577.28	14,835.42	0.605	1.16	45102020
11,250,000	0.520	0.04	---	---	24/07/2017	09/11/2015	---	ΕΚΤΕΡ (ΚΟ)	1.66	3.11	#	1.61	01/07/2019	1.63	1.63	1.73	1.66	1.678	2000@1.65	795@1.67	---	---	75,634	211	126,934.78	18,675.00	1.18	1.73	50101010
82,667,000	0.300	---	---	---	22/07/2014	---	---	ΕΛΤΕΧ ΑΝΕΜΟΣ Α.Ε. (ΚΟ)	2.46	0.41	#	2.45	01/07/2019	2.42	2.42	2.46	2.46	2.452	3000@2.45	300@2.47	---	---	8,641	10	21,190.72	203,360.82	1.475	2.46	65101010
18,410,839	1.00	---	---	---	07/07/2009	10/09/2010	---	ΕΛΑΣΤΡΟΝ (ΚΟ)	1.395	0.36	#	1.39	01/07/2019	1.37	1.37	1.395	1.395	1.379	660@1.38	975@1.40	-(6)-	2017	9,680	29	13,344.85	25,683.12	1.105	1.48	55102010
375,241,586	0.390	---	---	0.03	28/05/2019	14/07/2006	---	ΕΒΑΛΧΑΛΚΟΡ (ΚΑ)	1.792	-1.21	€	1.814	01/07/2019	1.812	1.772	1.812	1.792	1.791	2060@1.78	617@1.79	---	---	98,903	188	177,130.61	672,432.92	1.19	1.88	55102015
3,307,500	0.460	---	---	---	11/08/2010	04/12/2018	---	ΕΛΒΕ Α.Β.Ε.Ε. (ΚΟ)	4.22	---	~	4.22	01/07/2019	---	---	---	---	---	10@3.94	88@4.04	---	---	---	---	---	13,957.65	3.14	4.64	40204020
19,864,886	5.60	0.672	0.672	0.672	04/04/2019	02/07/2008	---	ΕΛΛΑΔΟΣ ΤΡΑΠΕΖΑ (ΚΟ)	14.3	-1.38	€	14.5	01/07/2019	14.34	14.22	14.5	14.3	14.411	315@14.30	75@14.38	---	---	4,733	94	68,207.34	284,067.87	12.2	14.6	30101010
26,730,187	0.520	---	0.04	---	09/07/2018	01/08/2017	---	ΕΛΤΟΝ (ΚΟ)	1.655	2.16	#	1.62	01/07/2019	1.62	1.595	1.68	1.655	1.636	30@1.65	476@1.66	21.32	2017	59,250	237	96,960.63	44,238.46	1.2	1.76	50205010
14,050,971	0.340	---	---	---	13/12/2017	21/02/2018	---	ΕΛΤΡΑΚ (ΚΟ)	2.56	-0.77	€	2.58	01/07/2019	2.56	2.54	2.56	2.54	2.557	466@2.54	450@2.58	---	---	234	2	598.36	35,970.49	2.12	2.96	50204020
106,500,000	0.600	0.11	0.2	0.27	28/06/2019	28/01/2000	---	ΕΥΔΑΠ (ΚΟ)	7.35	-0.27	€	7.37	01/07/2019	7.37	7.23	7.37	7.35	7.3	1185@7.30	776@7.35	---	---	22,233	125	162,294.58	782,775.00	4.825	7.42	65102030
27,503,677	0.630	0.1	0.12	0.13	29/05/2019	18/10/1999	---	ΕΥΡΩΠΑΪΚΗ ΠΙΣΤΗ (ΚΟ)	4.1	-2.38	€	4.2	01/07/2019	4.05	4.05	4.15	4.1	4.099	20@4.08	20@4.19	---	---	7,825	23	32,075.53	112,765.08	3.4	4.4	30302010
122,156,754	0.440	---	---	---	24/11/2014	28/03/2018	---	ΙΑΣΩ (ΚΟ)	1.426	0.28	#	1.422	01/07/2019	1.422	1.414	1.44	1.426	1.422	109@1.43	1400@1.44	---	---	22,513	43	32,012.97	174,195.53	1.18	1.49	20101010
86,735,980	0.310	---	---	---	06/07/2009	02/01/2002	---	ΙΑΤΡΙΚΟ ΑΘΗΝΩΝ (ΚΟ)	2.23	3.72	#	2.15	01/07/2019	2.14	2.14	2.28	2.23	2.228	333@2.23	505@2.25	---	---	27,377	98	61,000.99	193,421.24	0.96	2.29	20101025
28,580,100	0.400	---	0.22	---	01/10/2018	04/07/2016	---	ΙΚΤΙΝΟΣ ΕΛΛΑΣ (ΚΟ)	5.38	-0.19	€	5.39	01/07/2019	5.39	5.34	5.46	5.38	5.372	160@5.35	5129@5.39	---	---	34,106	140	183,229.83	153,760.94	4.2	5.59	50101035
8,226,132	0.900	---	---	---	15/05/2009	13/10/2014	---	ΙΛΥΔΑ (ΚΟ)	0.446	---	~	0.446	01/07/2019	0.44	0.44	0.446	0.446	0.446	1230@0.406	2299@0.440	---	---	300	2	133.74	3,668.85	0.183	0.48	10101015
5,616,600	0.500	---	---	---	12/07/2010	30/04/2019	---	ΙΝΤΕΡΤΕΚ (ΚΟ)	0.52	---	~	0.52	01/07/2019	0.474	0.474	0.54	0.52	0.487	190@0.488	339@0.520	---	2018	1,585	8	771.43	2,920.63	0.392	0.695	50205010
7,500,000	0.330	---	---	---	19/06/2015	11/07/2018	---	ΚΑΝΑΚΗΣ Σ. (ΚΟ)	4.36	---	~	4.36	01/07/2019	4.36	4.36	4.36	4.36	4.36	175499@4.36	---	15.28	2018	12,616	10	55,005.76	32,700.00	3.8	4.42	45201010
14,679,792	1.68	0.07	---	---	28/06/2017	04/09/2000	---	ΚΑΡΑΤΖΗ (ΚΟ)	6.85	-1.44	€	6.95	01/07/2019	6.85	6.85	6.85	6.85	6.85	50@6.85	150@6.90	---	---	100	1	685.00	100,556.58	6	7.65	50203030
19,804,134	0.300	---	---	---	01/07/2004	06/11/2017	---	ΚΕΚΡΩΦ (ΚΟ)	2.85	-1.04	€	2.88	01/07/2019	2.915	2.835	2.93	2.85	2.871	200@2.84	128@2.85	---	2018	25,379	123	72,870.09	56,441.78			

Πληθος Χρεογράφων	Ονομ. Αξία	Μερίσματα [1]			Ημερ. Τελευτ. Αποκοπής		Σημ.	Χρεόγραφο	Τιμή κλεισίματος	% μεταβ.	Προηγ. Κλείσιμο-ημ/νία	Άνοιγμα	Κατωτ Τιμή	Ανωτ Τιμή	Τελ Τιμή	Σταθμ Τιμή	Τελευταία ζήτηση [7]	Τελευταία προσφορά [7]	Ρ/Ε μετά φ. Χρήση	Όγκος	Πράξεις	Αξία Συναλλαγών[8]	Χ.Α. Εταιρείας (χιλ. €) [3,5]	Χαμηλό έτους	Υψηλό έτους	Κλάδος [4]			
		2016	2017	2018	Μέρισμα [2]	Δικαιώμα																							
2,160,524	0.670	0.0436	0.0436	---	03/12/2018	23/11/1999	---	ΛΕΒΕΝΤΕΡΗΣ Ν. (ΠΑ)	0.195	-6.25	€	0.208	01/07/2019	0.195	0.195	0.195	0.195	0.195	7000@0.181	1@0.210	---	2018	112	1	21.84	1,320.04	0.13	0.26	50203000
17,120,280	0.940	---	---	---	01/06/2010	09/07/2018	---	ΛΟΥΛΗ ΜΥΛΟΙ (ΚΟ)	2.7	---	---	2.7	01/07/2019	2.64	2.64	2.7	2.7	2.645	700@2.62	18@2.70	---	---	120	2	317.40	46,224.76	2.1	2.78	45102020
9,819,370	0.690	---	---	---	14/08/2007	09/01/2004	---	ΜΑΘΙΟΣ ΠΥΡΙΜΑΧΑ (ΚΟ)	0.27	---	---	0.27	01/07/2019	---	---	---	---	---	700@0.234	500@0.270	---	---	---	---	---	2,651.23	0.172	0.31	55101000
29,250,000	0.360	---	---	---	02/06/2009	25/04/2019	---	ΜΟΤΟΔΥΝΑΜΙΚΗ (ΚΟ)	1.32	---	---	1.32	01/07/2019	1.3	1.3	1.34	1.32	1.313	762@1.32	500@1.33	---	---	37,076	56	48,691.59	38,610.00	0.5225	1.42	40401030
32,188,050	1.04	---	---	---	21/07/2008	20/01/2000	---	ΜΟΥΖΑΚΗΣ (ΚΑ)	0.498	-0.40	€	0.5	01/07/2019	0.49	0.486	0.51	0.498	0.493	3000@0.486	4328@0.500	---	---	59,128	51	29,144.64	16,029.65	0.296	0.585	55101020
10,080,000	3.00	0.49	0.45	0.57	02/07/2019	27/08/2001	---	ΟΛΘ (ΚΟ)	31	2.99	#	30.1	01/07/2019	30.1	30.1	31	31	30.583	100@29.90	2654@31.00	18.22	2018	7,567	46	231,421.50	312,480.00	23.9	31	50206060
4,971,466	1.46	---	---	---	04/07/2007	08/10/2003	---	ΠΑΪΡΗΣ ΠΛΑΣΤΙΚΩΝ (ΚΟ)	0.29	---	---	0.29	01/07/2019	---	---	---	---	---	---	1264@0.290	---	---	---	---	---	1,441.73	0.16	0.368	50203030
25,118,410	0.590	---	---	---	17/08/2000	25/06/2019	---	ΠΑΠΟΥΣΤΑΝΗΣ (ΚΟ)	1.62	0.31	#	1.615	01/07/2019	1.65	1.6	1.65	1.62	1.61	200@1.60	5645@1.62	36.82	2018	12,828	43	20,650.07	40,691.82	0.95	1.7	45201020
17,175,776	0.370	---	---	---	14/07/2005	30/09/2003	---	ΠΕΡΣΕΥΣ (ΚΟ)	1.17	-0.85	€	1.18	01/07/2019	1.16	1.14	1.17	1.17	1.145	244@1.14	995@1.17	6.87	2018	2,134	6	2,442.91	20,095.66	0.912	1.335	45102010
7,070,400	0.930	---	---	---	30/11/2016	06/05/2016	---	ΠΕΤΡΟΠΟΥΛΟΣ ΠΕΤΡΟΣ (ΚΟ)	7.45	---	---	7.45	01/07/2019	7.45	7.4	7.45	7.45	7.447	---	12@7.45	---	---	988	11	7,358.10	52,674.48	6.46	7.45	50206015
22,075,665	0.330	0.05	0.07	0.07	30/05/2019	27/04/2015	---	ΠΛΑΙΣΙΟ COMPUTERS (ΚΟ)	4.3	-1.15	€	4.35	01/07/2019	4.27	4.26	4.35	4.3	4.29	400@4.28	500@4.30	---	---	5,698	39	24,444.25	94,925.36	3.74	4.37	40401010
43,741,452	0.660	---	0.0471	0.0444	20/06/2019	01/11/1999	---	ΠΛΑΣΤΙΚΑ ΘΡΑΚΗΣ (ΚΟ)	2.08	-0.48	€	2.09	01/07/2019	2.08	2.04	2.1	2.08	2.076	582@2.05	305@2.08	---	---	30,560	109	63,442.03	90,982.22	1.79	2.6	50203015
21,912,599	0.300	---	---	---	11/04/2011	23/02/2007	---	ΡΕΒΟΪΑ (ΚΟ)	0.8	-3.61	€	0.83	01/07/2019	0.84	0.8	0.84	0.8	0.825	1000@0.795	1200@0.825	11.96	2018	10,129	38	8,360.30	17,530.08	0.392	0.92	60101020
40,693,350	5.00	---	---	---	03/07/2006	26/05/2015	---	ΤΕΧΝΙΚΗ ΟΛΥΜΠΙΑΚΗ (ΚΟ)	2.19	0.92	#	2.17	01/07/2019	2.16	2.15	2.22	2.19	2.176	1399@2.18	8050@2.20	---	---	27,914	96	60,746.56	89,118.44	1.38	2.88	40202010
1,524,000	0.300	---	---	---	06/07/2007	06/02/2013	---	ΤΖΙΡΑΚΙΑ ΠΡΟΦΙΛ (ΚΑ)	1.21	---	---	1.21	01/07/2019	---	---	---	---	---	455@1.08	49@1.20	---	2018	---	---	---	1,844.04	0.665	1.75	55102010
7,568,960	3.45	0.1049	0.0527	---	11/06/2019	26/06/2018	---	ΤΙΤΑΝ (ΠΟ)	17.6	0.86	#	17.45	01/07/2019	17.9	17.45	17.95	17.6	17.575	180@17.60	50@17.85	---	---	4,196	38	73,746.05	1,491,073.76	16.7	19.9	50101030
10,203,575	0.730	---	---	---	16/07/2007	18/10/1999	---	ΦΙΕΡΑΤΕΣ (ΚΟ)	0.276	-6.76	€	0.296	01/07/2019	0.262	0.248	0.29	0.276	0.257	90@0.248	337@0.276	27.88	2018	8,676	20	2,227.74	2,816.19	0.142	0.378	55101020
8,340,750	1.16	---	---	---	25/06/2009	17/09/2018	---	ΧΑΪΔΕΜΕΝΟΣ (ΚΟ)	0.81	-7.95	€	0.88	01/07/2019	0.81	0.79	0.815	0.81	0.804	105@0.810	250@0.825	---	2018	5,920	16	4,757.30	6,756.01	0.44	0.99	50205030

Κύρια Αγορά - Χαμηλής Συναλλακτικής Δραστηριότητας

14,000,000	4.15	---	---	---	23/04/2010	29/06/1999	---	ALPHA ΑΣΤΙΚΑ ΑΚΙΝΗΤΑ (ΚΟ)	6.6	-2.22	€	6.75	01/07/2019	6.6	6.6	6.75	6.7	6.62	10@6.60	9@6.70	---	---	580	14	3,839.35	92,400.00	6.05	7.45	35101015	
215,805,843	0.300	---	---	---	20/07/2009	29/12/2010	---	ΑΤΤΙΚΑ ΣΥΜΜΕΤΟΧΩΝ (ΚΟ)	1.385	1.84	#	1.36	01/07/2019	1.34	1.34	1.39	1.39	1.374	1900@1.36	13306@1.39	---	---	10,023	23	13,771.85	298,891.09	1.15	1.42	40501015	
102,847,472	0.300	---	---	---	01/07/2008	01/03/2010	---	AUDIOVISUAL (ΚΟ)	0.266	-0.75	€	0.268	01/07/2019	0.28	0.26	0.29	0.266	0.274	2000@0.262	4942@0.266	---	---	21,743	22	5,967.43	27,357.43	0.171	0.3	40301010	
15,816,009	0.300	---	---	---	01/07/2009	17/07/2000	---	BYTE COMPUTER (ΚΟ)	1.27	-1.55	€	1.29	01/07/2019	1.3	1.25	1.3	1.27	1.267	500@1.25	1500@1.28	---	---	37,495	90	47,498.32	20,086.33	0.49	1.4	10101010	
9,907,500	0.300	---	---	---	06/10/2005	13/02/2002	---	CPI (ΚΟ)	0.266	-9.52	€	0.294	01/07/2019	0.266	0.266	0.266	0.266	0.266	---	800@0.308	---	2018	2,000	1	532.00	2,635.40	0.186	0.3	10102030	
52,800,154	0.300	---	---	---	20/08/2014	21/06/2004	---	F.G. EUROPE (ΚΟ)	0.492	---	---	0.492	01/07/2019	0.492	0.492	0.492	0.492	0.492159016@0.492	---	---	---	---	184	2	90.53	25,977.68	0.342	0.62	40202020	
11,720,024	0.540	---	---	---	21/08/2014	01/08/2018	---	FLEXORACK (ΚΟ)	7.1	4.41	#	6.8	01/07/2019	6.75	6.75	7.1	7.1	7.05	10@6.85	200@7.20	---	---	1,740	11	12,266.50	83,212.17	6.25	7.95	50203030	
4,740,000	0.860	---	---	---	14/03/2003	---	---	LOGISMOS (ΚΟ)	0.466	---	---	0.466	01/07/2019	---	---	---	---	---	850@0.460	300@0.498	58.56	2018	---	---	---	2,208.84	0.39	0.51	10101015	
6,200,000	0.500	---	---	---	22/06/2010	01/11/1995	---	MINERVA (ΚΑ)	0.254	---	---	0.254	01/07/2019	0.264	0.264	0.264	0.264	0.264	500@0.232	500@0.264	---	---	500	1	132.00	1,574.80	0.153	0.28	40204020	
3,953,090	0.300	0.2	0.16	0.15	06/06/2019	05/12/2012	---	PAPERPACK (ΚΟ)	3.54	---	---	3.54	01/07/2019	3.54	3.54	3.54	3.54	3.54	400@3.54	693@3.76	18.39	2018	100	1	354.00	13,993.94	2.8	3.86	50203030	
80,690,653	0.500	---	---	---	25/04/2014	22/12/2016	---	TRASTOR Α.Ε.Ε.Α.Π. (ΚΟ)	1.04	---	---	1.04	01/07/2019	---	---	---	---	---	1000@0.980	609@1.05	30.65	2018	---	---	---	83,918.28	0.745	1.2	35102030	
15,300,000	0.300	---	---	---	30/07/2009	13/12/1999	---	ΑΤΤΙΚΕΣ ΕΚΔΟΣΕΙΣ (ΚΟ)	0.244	-2.40	€	0.25	01/07/2019	0.244	0.244	0.244	0.244	0.244	1000@0.250	850@0.264	---	---	2,100	1	512.40	3,733.20	0.202	0.505	40301030	
18,810,000	0.400	---	---	---	08/07/2010	14/11/2007	---	ΒΑΡΒΕΡΗΣ Ν. - MODA BAGNO (ΚΟ)	0.37	-1.60	€	0.376	01/07/2019	0.39	0.35	0.4	0.37	0.376	3225@0.354	2000@0.368	---	---	5,598	15	2,106.86	6,959.70	0.262	0.49	40401025	
23,986,500	1.05	---	---	---	26/06/2009	15/03/2000	---	ΒΙΟΚΑΡΠΕΤ (ΚΟ)	0.715	---	---	0.715	01/07/2019	---	---	---	---	---	600@0.720	500@0.765	---	---	---	---	---	17,150.35	0.45	0.805	50101035	
8,418,750	0.300	0.3	0.28	0.32	12/06/2019	27/06/2012	---	ΓΕΚΕ (ΚΑ)	4.8	---	---	4.8	01/07/2019	4.82	4.8	4.82	4.8	4.811	15@4.82	22@5.15	13.32	2018	140	4	673.50	40,410.00	4.78	5.3	40501025	
24,060,000	0.300	0.01	0.01	0.015	01/07/2019	01/07/2019	---	ΓΕΝΙΚΗ ΕΜΠΟΡΙΟΥ (ΚΟ)	0.77	-1.91	€	0.785	01/07/2019	0.795	0.77	0.795	0.77	0.77	430@0.775	500@0.825	19.22	2018	3,000	6	2,311.25	18,526.20	0.585	0.88	50205010	
15,000,000	0.300	---	---	---	06/07/2007	18/07/2000	---	ΔΑΙΟΣ ΠΛΑΣΤΙΚΑ (ΚΟ)	2.82	---	---	2.82	01/07/2019	2.82	2.82	2.82	2.82	2.82	1849@2.72	---	---	---	---	3,550	1	10,011.00	42,300.00	2.62	2.84	50203015
255,494,534																														

Ημερήσιο Δελτίο Τιμών

Έτος: 140 Αύξων Αριθμός Συνεδρίασης: 122

Ενότητα 2: Αναλυτικά Στοιχεία Συναλλαγών Χρεογράφων

Τρίτη, 2 Ιουλίου, 2019

Πληθος Χρεογράφων	Ονομ. Αξία	Μερίσματα [1]			Ημερ. Τελευτ. Αποκοπή		Σημ. Χρεόγραφο	Τιμή κλεισίματος	% μεταβ.	Προηγ. Κλεισιμο- ημ/νία	Άνοιγμα	Κατωτ Τιμή	Ανωτ Τιμή	Τελ Σταθμ Τιμή	Τελευταία ζήτηση [7]	Τελευταία προσφορά [7]	Ρ/Ε μετά φ. Χρήση	Όγκος	Πράξεις	Αξία Συναλλαγών[8]	Χ.Α. Εταιρείας (χιλ. €) [3,5]	Χαμηλό έτους	Υψηλό έτους	Κλάδος [4]					
		2016	2017	2018	Μέρισμα [2]	Δικαιώμα																							
23,828,130	0.500	0.052	0.06	---	18/07/2018	17/02/2009	---	1.88	---	1.88	01/07/2019	1.81	1.81	1.81	1.81	499@1.72	1055@1.81	---	---	50	1	90.50	44,796.88	1.22	1.88	60101020			
36,300,000	1.12	0.228	0.221	0.126	27/06/2019	12/12/2007	---	5	1.21	#	4.94	01/07/2019	4.9	4.9	5.04	5	4.992	400@4.96	600@4.98	---	---	12,206	62	60,926.87	181,500.00	4.14	5.04	65102030	
8,298,467	0.400	---	---	---	30/08/1993	08/05/2013	---	0.945	---	---	01/07/2019	---	---	---	---	523@0.860	1@0.985	---	---	---	---	---	---	7,842.05	0.72	1.06	10102030		
2,566,836	0.440	---	---	---	13/08/2010	09/01/2007	---	0.0815	---	---	01/07/2019	---	---	---	---	4500@0.090	---	---	---	---	---	---	---	4,862.39	0.0725	0.0845	50205010		
34,986,430	0.440	---	---	---	25/07/2008	23/02/2010	---	0.133	---	---	01/07/2019	---	---	---	---	---	960@0.132	---	---	---	---	---	---	4,862.39	0.072	0.134	50205010		
9,742,920	0.400	---	---	---	12/08/2016	14/07/2000	---	1.3	---	---	01/07/2019	1.3	1.3	1.3	1.3	91@1.30	2000@1.32	---	---	309	3	401.70	12,665.80	1.14	1.7	45102020			
2,760,000	11.83	9.2	9.2	9.5	01/07/2019	16/07/1990	---	280	---	---	01/07/2019	---	---	---	---	30@256.00	57@276.00	---	---	---	---	---	---	772,800.00	240	280	45103010		
6,700,000	0.800	0.028	0.028	---	28/06/2018	29/05/2014	---	1.51	---	---	01/07/2019	---	---	---	---	460@1.44	165@1.56	15.71	2018	---	---	---	---	10,117.00	1.23	1.65	45102020		
11,510,102	0.890	---	---	---	24/06/2005	06/10/1999	---	0.625	-0.79	€	0.63	01/07/2019	0.69	0.62	0.69	0.625	0.628	140@0.600	42@0.625	---	---	3,467	13	2,175.65	7,193.81	0.4	0.69	55101020	
18,017,472	0.360	---	---	---	15/06/2010	28/08/2017	---	1.5	4.90	#	1.43	01/07/2019	1.41	1.41	1.5	1.5	1.442	70@1.45	447@1.50	---	---	7,270	21	10,480.10	27,026.21	0.75	1.5	45101015	
21,364,000	1.12	---	0.2	---	28/06/2018	10/08/2005	---	19.9	---	---	01/07/2019	---	---	---	---	100@19.90	100@20.00	---	---	---	---	---	---	425,143.60	17.4	20.2	40501025		
5,939,268	0.620	---	---	---	10/07/2003	03/01/2002	---	0.58	---	---	01/07/2019	---	---	---	---	150@0.525	---	---	2018	---	---	---	---	---	3,444.78	0.294	0.8	40401020	
8,321,682	0.670	---	---	---	17/08/2007	23/11/1999	---	0.108	9.09	#	0.099	01/07/2019	0.108	0.108	0.108	0.108	900@0.108	---	---	2018	2,000	3	216.00	1,320.04	0.073	0.149	50203000		
6,340,000	0.600	---	---	0.05	31/10/2018	30/11/2018	---	1.68	---	---	01/07/2019	---	---	---	---	---	---	14.16	2017	---	---	---	---	---	10,651.20	1.33	2	40401030	
294,016,812	0.300	---	---	---	08/07/2008	21/03/2016	---	0.203	-0.98	€	0.205	01/07/2019	0.202	0.1975	0.208	0.203	0.210000@0.199	300@0.203	---	---	85,447	49	17,089.52	59,685.41	0.1514	0.219	45102010		
27,379,200	0.300	---	0.148	---	20/07/2018	24/08/2018	---	11.8	4.43	#	11.3	01/07/2019	11.5	11.5	12.1	11.8	11.765	2218@11.80	18@11.90	---	---	25,864	189	304,290.70	323,074.56	9.85	12.1	50203015	
4,181,450	0.500	---	---	---	21/08/2000	05/03/2002	---	1.04	---	---	01/07/2019	---	---	---	---	---	---	---	---	---	---	---	---	---	---	4,348.71	0.565	1.04	45102020
28,438,268	0.300	---	---	---	21/08/2006	24/11/1999	---	0.232	7.41	#	0.216	01/07/2019	0.23	0.23	0.236	0.236	0.231	300@0.216	2093@0.236	---	---	2,000	3	462.40	6,597.68	0.18	0.24	45102010	

Διαπραγματεύσιμα Αμοιβαία Κεφάλαια (Δ.Α.Κ.)

642,382	---	---	---	---	15/06/2016	---	ALPHA ETF FTSE Athex Large Cap	22.52	0.04	#	22.51	01/07/2019	22.52	22.52	22.52	22.52	22.52	---	---	---	---	1,101	7	24,794.52	---	15.86	22.52	12003
---------	-----	-----	-----	-----	------------	-----	--------------------------------	-------	------	---	-------	------------	-------	-------	-------	-------	-------	-----	-----	-----	-----	-------	---	-----------	-----	-------	-------	-------

Επιτήρηση

5,867,311	0.300	---	---	---	11/08/2010	28/04/2017	5123	DIONIC (ΚΟ)	0.18	---	---	01/07/2019	0.18	0.18	0.18	0.18	688@0.191	---	---	---	---	12	1	2.16	1,056.12	0.175	0.67	50205010		
172,577,414	0.300	---	---	---	19/09/2016	---	5161	FORTHNET (ΚΟ)	0.23	1.77	#	0.226	01/07/2019	0.24	0.23	0.24	0.23	0.236	1500@0.202	100@0.232	---	---	10,460	18	2,464.40	39,692.81	0.0905	0.24	15102015	
355,437,751	0.360	---	---	---	07/07/2010	21/09/2017	5160	FRIGOGLOSS (ΚΟ)	0.14	6.87	#	0.131	01/07/2019	0.133	0.133	0.14	0.14	0.139	5000@0.139	7170@0.141	---	---	120,289	40	16,749.38	49,761.29	0.0855	0.15	50204000	
51,081,030	1.00	---	---	---	20/08/2007	03/09/2007	4912	LAVIPHARM (ΚΟ)	0.294	19.51	#	0.246	01/07/2019	0.27	0.27	0.294	0.294	0.285	54768@0.294	---	---	---	---	61,028	35	17,381.03	15,017.82	0.11	0.294	20103015
4,419,616	1.58	---	---	---	21/07/2011	04/03/2015	4983	MEDICON ΕΛΛΑΣ (ΚΟ)	1.85	---	---	01/07/2019	---	---	---	---	600@1.67	300@1.95	---	---	---	---	---	---	---	8,176.29	1.2	2.08	20102010	
14,967,940	0.500	---	---	---	21/05/2008	04/01/2008	4956	PASAL Α.Ε. (ΚΟ)	0.104	---	---	01/07/2019	---	---	---	---	2000@0.090	1400@0.110	---	---	---	---	---	---	---	1,556.67	0.07	0.139	35101010	
65,326,268	0.530	---	---	---	04/07/2007	19/07/2006	4750	SATO ΑΕ (ΚΟ)	0.032	---	---	01/07/2019	---	---	---	---	3944@0.038	---	---	---	---	---	---	---	---	2,090.44	0.024	0.071	40202015	
13,191,620	0.620	---	---	---	04/08/2010	09/09/2002	5196	YALCO - ΚΩΝΣΤΑΝΤΙΝΟΥ (ΚΑ)	0.143	---	---	01/07/2019	---	---	---	---	---	484@0.141	---	---	---	---	---	---	---	1,886.40	0.115	0.178	40202020	
33,301,715	0.320	---	---	---	27/06/2003	08/07/2009	5195	ΑΕΓΕΚ (ΚΟ)	0.06	---	---	01/07/2019	0.06	0.06	0.06	0.06	500@0.058	5083@0.060	---	---	13,623	6	817.38	1,998.10	0.028	0.07	50101010			
13,000,000	1.00	---	---	---	01/08/2007	07/04/2000	5093	ΑΚΡΙΑΣ (ΚΟ)	0.2	---	---	01/07/2019	0.2	0.2	0.202	0.2	0.201	170@0.202	---	---	---	---	60	6	12.08	2,600.00	0.16	0.3	50101035	
185,373,016	0.300	---	---	---	02/07/2008	28/02/2011	4957	ΑΝΕΚ (ΚΟ)	0.0695	-2.80	€	0.072	01/07/2019	0.0705	0.0685	0.0705	0.0695	0.07	4642@0.069	10002@0.070	---	---	44,110	25	3,080.67	13,202.87	0.04	0.075	40501015	
312,163	0.300	---	---	---	02/07/2008	28/02/2011	4959	ΑΝΕΚ (ΠΟ '90)	0.072	---	---	01/07/2019	---	---	---	---	56@0.086	---	---	---	---	---	---	---	---	13,202.87	0.048	0.086	40501015	
2,969,713	0.300	---	---	---	02/07/2008	28/02/2011	4958	ΑΝΕΚ (ΠΟ '96)	0.1	---	---	01/07/2019	0.1	0.1	0.1	0.1	4301@0.100	---	---	---	---	---	---	---	---	208.30	13,202.87	0.056	0.1	40501015
4,737,503	0.320	---	---	---	22/06/2005	22/09/2015	5115	ΒΑΡΑΓΚΗΣ (ΚΟ)	0.048	---	---	01/07/2019	---	---	---	---	4000@0.040	---	---	---	---	---	---	---	---	227.40	0.0385	0.056	40202015	
6,330,002	0.300	---	---	---	25/06/2002	15/03/2019	5162	ΒΑΡΒΑΡΕΣΙΟΣ (ΚΑ)	0.384	---	---	01/07/2019	---	---	---	---	---	10@0.384	---	2018	---	---	---	---	---	2,430.72	0.216	0.384	55101020	
17,579,754	4.16	---	---	---	18/08/2006	02/08/2010	5156	ΒΙΟΤΕΡ (ΚΟ)	0.042	5.00	#	0.04	01/07/2019	0.033	0.033	0.042	0.042	0.042	4764@0.033	11083@0.042	---	---	45,407	11	1,903.42	738.35	0.028	0.085	50101010	
15,878,748	0.480	---	---	---	10/07/2006	22/03/2004	5095	ΔΟΜΙΚΗ ΚΡΗΤΗΣ (ΚΟ)	0.0995	---	---	01/07/2019	0.08	0.08	0.08	0.08	5924@0.080	4599@0.101	---	---	---	---	76	3	6.08	1,579.94	0.05	0.116	50101010	

Πληθος Χρεογράφων	Ονομ. Αξία	Μερίσματα [1]			Ημερ. Τελευτ. Αποκοπής		Σημ. Χρεόγραφα	Τιμή κλεισίματος	% μεταβ.	Προηγ. Κλεισιμο- ημ/νία	Άνοιγμα	Κατωτ Τιμή	Ανωτ Τιμή	Τελ Τιμή	Σταθμ Τιμή	Τελευταία ζήτηση [7]	Τελευταία προσφορά [7]	Ρ/Ε μετά φ.	Χρήση	Όγκος	Πράξεις	Αξία Συναλλαγών[8]	Χ.Α. Εταιρείας (χιλ. €) [3,5]	Χαμηλό έτους	Υψηλό έτους	Κλάδος [4]		
		2016	2017	2018	Μέρησρα [2]	Δικαιώμα																						
3,961,300	1.28	---	---	---	29/06/2004	03/08/2000	5080	ΔΟΥΡΟΣ (ΚΟ)	0.2	---	---	---	---	---	---	1000@0.199	70@0.220	---	2018	---	---	---	792.26	0.151	0.236	40204020		
7,085,888	1.59	---	---	---	02/07/1996	06/09/2010	4690	ΕΛΒΙΕΜΕΚ (ΚΟ)	3.24	---	---	---	---	---	---	---	116@3.24	---	---	---	---	---	22,958.28	2.6	4.7	35101010		
51,754,364	0.300	---	---	---	23/12/2003	24/01/2007	5197	ΕΠΙΛΕΚΤΟΣ (ΚΟ)	0.2	11.11	#	0.18	0.185	0.18	0.2	0.2	1000@0.164	9963@0.200	---	---	15,000	7	2,755.00	10,350.87	0.0875	0.22	55101020	
11,125,110	0.300	---	---	---	02/06/2010	06/11/2017	5178	ΕΥΡΟΣΥΜΒΟΥΛΟΙ (ΚΟ)	0.18	5.26	#	0.171	0.194	0.166	0.194	0.18	989@0.166	10000@0.192	---	---	2,000	5	360.01	2,002.52	0.105	0.198	50205020	
7,125,216	0.650	---	---	---	01/07/2005	14/12/1999	4955	ΚΡΕΚΑ (ΚΟ)	0.034	---	---	0.034	---	---	---	---	19000@0.041	---	---	2018	---	---	---	242.26	0.0275	0.0405	45102010	
7,734,375	1.00	---	---	---	09/07/2007	07/01/2011	5112	ΛΙΒΑΝΗ ΕΚΔΟΣ. ΟΡΓ. (ΚΟ)	0.057	---	---	0.057	---	---	---	---	500@0.057	---	---	---	---	---	---	440.86	0.032	0.068	40301030	
15,842,391	1.51	---	---	---	15/07/2009	12/05/2000	5141	ΜΠΗΤΡΟΣ ΣΥΜΜΕΤΟΧΙΚΗ (ΚΟ)	0.128	2.40	#	0.125	0.105	0.105	0.128	0.128	500@0.120	7500@0.126	---	---	2,553	4	325.57	2,027.83	0.084	0.145	55102010	
119,596,817	0.300	---	---	---	15/07/2008	27/04/2017	5190	ΝΙΚΑΣ (ΚΟ)	0.402	---	---	0.402	---	---	---	---	1000@0.322	---	---	---	---	---	---	48,077.92	0.32	0.444	45102020	
24,319,250	0.300	---	---	---	09/07/2002	04/07/2007	5165	ΠΡΟΔΕΥΤΙΚΗ (ΚΟ)	0.169	5.62	#	0.16	0.17	0.152	0.17	0.152	1340@0.152	5547@0.170	---	---	2,160	5	364.32	4,109.95	0.09	0.22	50101010	
245,497,164	0.300	---	---	---	01/07/2008	30/07/2012	5207	ΣΕΛΟΝΤΑ (ΚΟ)	0.052	1.96	#	0.051	0.052	0.052	0.053	0.052	7519@0.052	2362@0.052	---	---	65,170	21	3,408.07	12,765.85	0.031	0.0776	45102010	
10,186,667	1.35	---	---	---	24/06/2008	02/02/2016	4887	ΣΙΔΑΜΑ (ΚΟ)	0.344	-11.79	€	0.39	0.344	0.344	0.344	0.344	480@0.344	310@0.456	---	---	2,200	3	756.80	3,504.21	0.204	0.412	55102010	
23,743,440	0.300	---	---	---	23/06/2008	24/07/2018	5200	ΣΦΑΚΙΑΝΑΚΗΣ (ΚΟ)	0.32	3.90	#	0.308	0.316	0.316	0.32	0.32	0.317	9941@0.336	599@0.338	---	---	9,475	15	3,006.41	7,597.90	0.236	0.384	40401030
766,000	1.00	---	---	---	01/07/2004	11/12/2012	5193	ΤΡΙΑ ΑΛΦΑ (ΚΟ)	2.8	---	---	2.8	---	---	---	---	---	326@2.64	85.78	2018	---	---	---	2,659.30	2.5	3.18	55101020	
245,000	1.00	---	---	---	19/07/2010	11/12/2012	5194	ΤΡΙΑ ΑΛΦΑ (ΠΟ)	2.1	---	---	2.1	---	---	---	---	---	239@2.08	64.34	2018	---	---	---	2,659.30	0.535	2.1	55101020	

Κατάσταση σε Αναστολή

20,255,805	0.300	---	---	---	22/08/2006	02/08/2010	5136	ΑΧΟΝ ΣΥΜΜΕΤΟΧΩΝ (ΚΟ)	0.058	---	---	0.058	28/04/2017	---	---	---	---	---	---	---	---	---	---	---	---	---	---	1,174.84	0.058	0.058	20101010	
21,820,410	0.800	---	---	---	22/05/2008	02/08/2011	5174	ΕΥΡΟΜΕΔΙΚΑ (ΚΟ)	0.448	---	---	0.448	30/04/2018	---	---	---	---	---	---	---	---	---	---	---	---	---	---	---	9,775.54	0.448	0.448	20101010
66,948,210	0.300	---	---	---	22/09/2015	22/09/2015	5179	FOLLI-FOLLIE (ΚΟ)	4.8	---	---	4.8	24/05/2018	---	---	---	---	---	---	---	---	---	---	---	---	---	---	---	321,351.41	4.8	4.8	40401030
14,870,100	0.300	---	---	---	15/05/2008	26/09/2011	5130	ΑΛΦΑ ΓΚΡΙΣΙΝ Α.Ε. (ΚΟ)	0.014	---	---	0.014	13/04/2017	---	---	---	---	---	---	---	---	---	---	---	---	---	---	---	208.18	0.014	0.014	10102030
33,930,000	0.300	---	---	---	03/07/2006	30/05/2001	4865	ΒΘΒΟΣ ΜΠΑΜΠΗΣ (ΚΟ)	0.304	---	---	0.304	30/03/2012	---	---	---	---	---	---	---	---	---	---	---	---	---	---	---	10,314.72	0.304	0.304	35101010
77,126,446	0.340	---	---	---	23/05/2005	18/08/2011	5206	Γ.Ε. ΔΗΜΗΤΡΙΟΥ (ΚΟ)	0.0125	---	---	0.013	30/04/2019	---	---	---	---	---	---	---	---	---	---	---	---	---	---	---	964.08	0.01	0.028	40202020
6,000,000	0.600	---	---	---	13/06/2008	08/04/2004	5172	ΓΙΟΥΡΟΜΠΡΟΚΕΡΣ (ΚΟ)	0.008	---	---	0.008	27/04/2018	---	---	---	---	---	---	---	---	---	---	---	---	---	---	---	48.00	0.008	0.008	30302015
24,619,524	0.500	---	---	---	10/10/1986	30/12/2002	4914	ΚΕΡΑΜΕΙΑ-ΑΛΛΑΤΙΝΗ (ΚΟ)	0.088	---	---	0.088	30/08/2012	---	---	---	---	---	---	---	---	---	---	---	---	---	---	---	2,166.52	0.088	0.088	35101010
31,543,600	0.420	---	---	---	19/07/2010	19/12/2018	5205	ΚΡΕΤΑ ΦΑΡΜ (ΚΟ)	1.085	---	---	1.085	30/04/2019	---	---	---	---	---	---	---	---	---	---	---	---	---	---	---	34,224.81	0.6	1.22	45102020
25,179,640	0.600	---	---	---	08/08/1994	19/09/2000	5191	ΜΠΟΥΤΑΡΗΣ Ι. & ΥΙΟΣ (ΚΑ)	0.026	---	---	0.026	01/10/2018	---	---	---	---	---	---	---	---	---	---	---	---	---	---	---	742.45	0.026	0.026	45101015
1,540,000	0.600	---	---	---	08/08/1994	19/09/2000	5192	ΜΠΟΥΤΑΡΗΣ Ι. & ΥΙΟΣ (ΠΑ)	0.057	---	---	0.057	01/10/2018	---	---	---	---	---	---	---	---	---	---	---	---	---	---	---	742.45	0.057	0.057	45101015
23,935,280	0.300	---	---	---	29/06/2009	13/06/2000	5153	ΝΑΥΤΕΜΠΟΡΙΚΗ (ΚΟ)	0.107	---	---	0.107	02/10/2017	---	---	---	---	---	---	---	---	---	---	---	---	---	---	---	2,561.07	0.107	0.107	40301030
255,459,600	0.300	---	---	---	26/06/2000	03/12/2010	5101	ΝΕΛ (ΚΟ)	0.07	---	---	0.07	31/08/2015	---	---	---	---	---	---	---	---	---	---	---	---	---	---	---	17,882.17	0.07	0.07	40501015
23,463,874	0.800	---	---	---	23/05/2003	21/12/1999	4918	ΝΕΩΡΙΩΝ (ΚΟ)	0.125	---	---	0.125	30/08/2012	---	---	---	---	---	---	---	---	---	---	---	---	---	---	---	2,932.98	0.125	0.125	50206030
18,750,000	0.300	---	---	---	02/07/2001	31/12/2012	5154	ΠΗΓΑΣΟΣ ΕΚΔΟΤΙΚΗ Α.Ε. (ΚΟ)	0.089	---	---	0.089	02/10/2017	---	---	---	---	---	---	---	---	---	---	---	---	---	---	---	1,668.75	0.089	0.089	40301030
100,793,572	0.300	---	---	---	16/07/2009	11/02/2016	5110	ΤΗΛΕΤΥΠΟΣ (ΚΟ)	0.06	---	---	0.06	07/03/2016	---	---	---	---	---	---	---	---	---	---	---	---	---	---	---	6,047.61	0.06	0.06	40301035
4,034,950	0.680	---	---	---	01/07/2005	30/12/2010	5171	ΧΑΤΖΗΚΡΑΝΙΩΤΗ Ε. ΥΙΟΙ (ΚΟ)	0.14	---	---	0.14	27/04/2018	---	---	---	---	---	---	---	---	---	---	---	---	---	---	---	564.89	0.14	0.14	45102020

Σημειώσεις Χρεογράφων

Κωδικός	Κείμενο σημείωσης
()	- Προσαρμοσμένα Μέρισματα λόγω διανομής Δωρεάν μετοχών.
*	- Τελευταία προσαρμοσμένη τιμή κλεισίματος.
[1]	- Καθαρά μερίσματα.
[2]	- Στη στήλη "Ημερ. Αποκοπής τελευταίου δικαιώματος" αναφέρεται η Ημερομηνία εισαγωγής για Νέες Εταιρείες.
[3]	- Η Χρηματιστηριακή αξία αναφέρεται στο σύνολο των μετοχών
[4]	- Η κωδικοποίηση των Κλάδων Οικονομικής Δραστηριότητας του Χ.Α. παρουσιάζονται στο Παράρτημα Α
[5]	- Η Χρηματιστηριακή Αξία αναφέρεται στο σύνολο των κατηγοριών μετοχών (εφόσον έχουν εισαχθεί περισσότερες της μιας κατηγορίες) και δεν αναφέρεται σε επιμέρους κατηγορίες μετοχών μιας εταιρείας.
[6]	- Ρ/Ε μεγαλύτερο του 100
[7]	- Τελευταία εικόνα του Βιβλίου Εντολών πριν το τέλος της συνεδρίασης
[8]	- Στην Αξία Συναλλαγών των Μετοχών περιλαμβάνονται όλοι οι τύποι Πακέτων
4690	- Μεταφορά στην κατηγορία Επιτήρησης από 4/4/2006.
4750	- Μεταφορά στην Κατηγορία Επιτήρησης από 8/4/2011.
4865	- Αναστολή διαπραγμάτευσης από 2/4/2012.
4887	- Μεταφορά στην Κατηγορία Επιτήρησης από 10/4/2012.
4912	- Μεταφορά στην κατηγορία Επιτήρησης από 31/7/2012.
4914	- Αναστολή διαπραγμάτευσης από 31/8/2012.
4918	- Αναστολή διαπραγμάτευσης από 31/8/2012.
4955	- Μεταφορά στην Επιτήρηση από 5/4/2013.
4956	- Μεταφορά στην Επιτήρηση από 5/4/2013.
4957	- Μεταφορά στην Επιτήρηση από 5/4/2013.
4958	- Μεταφορά στην Επιτήρηση από 5/4/2013.
4959	- Μεταφορά στην Επιτήρηση από 5/4/2013.
4983	- Μεταφορά στην κατηγορία Επιτήρησης από 5/4/2013.
5080	- Μεταφορά στην κατηγορία Επιτήρησης από 06/09/2011.
5093	- Μεταφορά στην Κατηγορία Επιτήρησης από 8/4/2015.
5095	- Μεταφορά στην Επιτήρηση από 5/4/2013.
5101	- Αναστολή διαπραγμάτευσης από 1/9/2015.
5110	- Αναστολή διαπραγμάτευσης από 08/03/2016.
5112	- Μεταφορά στην Κατηγορία Επιτήρησης από 15/04/2016.
5115	- Μεταφορά στην Κατηγορία Επιτήρησης από 15/04/2016.
5123	- Μεταφορά στην Κατηγορία Επιτήρησης από 10/04/2014
5130	- Αναστολή διαπραγμάτευσης από 18/04/2017.
5136	- Αναστολή διαπραγμάτευσης από 02/05/2017.
5141	- Μεταφορά στην Κατηγορία Επιτήρησης από 10/05/2017.
5153	- Αναστολή διαπραγμάτευσης από 03/10/2017.
5154	- Αναστολή διαπραγμάτευσης από 03/10/2017.
5156	- Μεταφορά στην κατηγορία Επιτήρησης από 11/12/2017.
5160	- Μεταφορά στην Κατηγορία Επιτήρησης από 15/04/2016.
5161	- Μεταφορά στην κατηγορία Επιτήρησης από τις 25/11/2011.
5162	- Μεταφορά στην Κατηγορία Επιτήρησης από 21/12/2009.
5165	- Μεταφορά στην Κατηγορία Επιτήρησης από 15/02/2018.
5171	- Αναστολή διαπραγμάτευσης από 30/04/2018.
5172	- Αναστολή διαπραγμάτευσης από 30/04/2018.
5174	- Αναστολή διαπραγμάτευσης από 02/05/2018.
5178	- Μεταφορά στην Κατηγορία Επιτήρησης από 11/05/2018.
5179	- Αναστολή διαπραγμάτευσης από 25/05/2018.
5190	- Μεταφορά στην Κατηγορία Επιτήρησης από 10/04/2012.
5191	- Αναστολή διαπραγμάτευσης από 02/10/2018.
5192	- Αναστολή διαπραγμάτευσης από 02/10/2018.
5193	- Μεταφορά στην κατηγορία Επιτήρησης από 25/10/2018.
5194	- Μεταφορά στην κατηγορία Επιτήρησης από 25/10/2018.
5195	- Μεταφορά στην κατηγορία Επιτήρησης από 27/06/2008

Σημειώσεις Χρεογράφων

Κωδικός Κείμενο σημείωσης

5196 - Μεταφορά στην Κατηγορία Επιτήρησης από 08/04/2011.

5197 - Μεταφορά στην κατηγορία Επιτήρησης από 07/11/2018.

5200 - Μεταφορά στην Κατηγορία Επιτήρησης από 10/04/2012.

5205 - Αναστολή διαπραγμάτευσης από 02/05/2019.

5206 - Αναστολή διαπραγμάτευσης από 02/05/2019.

5207 - Μεταφορά στην Επιτήρηση από 13/05/2019.

Στοιχεία Συναλλαγών Πακέτων

Χρεόγραφο	Όγκος πακέτου	Τιμή πακέτου	Αξία πακέτου	Ώρα έγκρισης	Σημείωση
ΕΛΛΗΝ. ΧΡΗΜΑΤΙΣΤΗΡΙΑ-Χ.Α. (ΚΟ)	427	5.05	2,156.35	12:28:18	18
ΤΙΤΑΝ (ΚΟ)	30,000	17.60	528,000.00	16:24:43	20
ΟΤΕ (ΚΟ)	54,554	13.10	714,657.40	16:41:18	18
ΤΡΑΠΕΖΑ EUROBANK ERGASIAS (ΚΟ)	346,000	0.868	300,328.00	17:18:49	20

Σημειώσεις πακέτων

- 9 - Μέθοδος 6-1 / Ειδική Χρέωση
- 10 - Μέθοδος 6-1 / Ειδική Χρέωση, Αυθημερόν Διακανονισμός
- 14 - Μέθοδος 6-3 / Πακέτο Αποκατάστασης, Ατελής αγορά και Πώληση
- 18 - Μέθοδος 6-2 / SPOT 1
- 19 - Μέθοδος 6-2 / SPOT 2
- 20 - Μέθοδος 6-1 και Μέθοδος 6-1 Αυθημερόν Διακανονισμός
- 21 - Άλλη Προσυμφωνημένη

Στοιχεία Συναλλαγών Δικαιωμάτων

Ημερ. αποκοπής	Έναρξη εξάσκησης	Λήξη εξάσκησης	Λήξη διαπρ/σης	Δικαιώματα	Κατωτ Τιμή	Ανωτ Τιμή	Τιμή κλεισ.	Τελευταία ζήτηση	Τελευταία προσφορά	Όγκος	Πράξεις	Αξία Συναλλαγών
----------------	------------------	----------------	----------------	------------	------------	-----------	-------------	------------------	--------------------	-------	---------	-----------------

Δεν υπάρχουν Συναλλαγές Δικαιωμάτων.

Στοιχεία Συναλλαγών Εκποιήσεων

Χρεόγραφα	Τύπος Χρεογράφου	Όγκος Συναλλαγών	Αριθμός Πράξεων	Αξία Συναλλαγών	Σημείωση
Δεν πραγματοποιήθηκαν Εκποιήσεις Μετοχών.					

Σημειώσεις Εκποιήσεων

- 1 - Κανονική Εκποίηση.
- 2 - Εκποίηση Ενσώματων Ονομαστικών Μετοχών.
- 3 - Εκποίηση Αδιάθετων Κλασματικών Υπολοίπων.

Στοιχεία Συναλλαγών Εκποιήσεων Ενσώματων Ονομαστικών Μετοχών

Χρεόγραφα	Ημερ/νία έναρξης	Ημερ/νία λήξης	Αρχικό πλήθος	Διαθέσιμο πλήθος	Ημερομηνία	Μέση τιμή (ημέρας)	Μέση τιμή (περιόδου)	Αριθμός Πράξεων	Όγκος Συναλλαγών	Αξία Συναλλαγών
-----------	------------------	----------------	---------------	------------------	------------	--------------------	----------------------	-----------------	------------------	-----------------

Δεν πραγματοποιήθηκαν Εκποιήσεις Ενσώματων Ονομαστικών Μετοχών.

Σημειώσεις Εκποιήσεων

Σύμφωνα με την Απόφαση 1/380/04.05.2006 της Επιτροπής Κεφαλαιαγοράς εκποιούνται μέσω του Χρηματιστηρίου Αθηνών με επιμέλεια της εκδότριας εταιρείας, οι ενσώματες ονομαστικές μετοχές που δεν έχουν κατατεθεί στην εκδότρια προς αποϋλοποίηση. Η εκποίηση διενεργείται σύμφωνα με τον τρόπο που ορίζεται στο άρθρο 99Α του Κανονισμού του Χρηματιστηρίου Αθηνών.

Στοιχεία Ενεργητικού Διαπραγματεύσιμων Αμοιβαίων Κεφαλαίων (Δ.Α.Κ.)

	Ημερομηνία συναλλαγών	Δημιουργία / Εξαγορά	Αριθ. Μερ. (T-1)	Νέα Μερ. (T-1)	Εξαγορασθ. Μερ. (T-1)	Μερίδια (T) [1]	Αξία Ενεργητικού [2]	Καθαρή Τιμή	Μέρισμα/Μερίδι	Ημερ. Αποκοπής
ALPHA ETF FTSE Athex Large Cap	02/07/2019	5,000	642,382	---	---	642,382	14,377,550.00	22.3816	0.43	30/06/2018

Σημειώσεις Δ.Α.Κ.

[1] - Αριθμ. μεριδίων (T) = Αριθμ. μεριδίων (T-1) + Νεοεκδιθέντα μερίδια (T-1) - Εξαγορασθέντα μερίδια (T-1)

[2] - Περιλαμβάνονται και τα μερίδια που δημιουργήθηκαν / εξαγοράσθηκαν την ημέρα T-1.

Περιγραφή	Στοιχεία
Όνομασία Δ.Α.Κ.	ALPHA ETF FTSE Athex Large Cap
Σύμβολο Δ.Α.Κ. (GR)	ΑΔΑΚ
Σύμβολο Δ.Α.Κ. (EN)	AETF
ISIN Δ.Α.Κ.	GRF000153004
Κατηγορία Διαπραγμάτευσης	Διαπραγματεύσιμα Αμοιβαία Κεφάλαια (Δ.Α.Κ.)
Τύπος Δ.Α.Κ.	Μετοχών
Τρόπος διαχείρισης	Παθητικός
Επενδυτική Στρατηγική	Σκοπός της επενδυτικής πολιτικής του Αμοιβαίου Κεφαλαίου είναι η αναπαραγωγή της αποδόσεως του Δείκτη FTSE/X.A. Large Cap του Χρηματιστηρίου Αθηνών σε όρους Ευρώ, ακολουθώντας πλήρως και πανομοιότυπως τη σύνθεση του υποκείμενου Δείκτη.
Εκδότης	ΑΛΦΑ ASSET MANAGEMENT Α.Ε.Δ.Α.Κ.
Εταιρεία Διαχείρισης	ΑΛΦΑ ASSET MANAGEMENT Α.Ε.Δ.Α.Κ.
Ειδικοί Διαπραγματευτές	ΑΛΦΑ FINANCE Α.Χ.Ε.Π.Ε.Υ. , ΕΘΝΙΚΗ ΧΡΗΜΑΤΙΣΤΗΡΙΑΚΗ Α.Χ.Ε.Π.Ε.Υ.
Θεματοφύλακας	ΑΛΦΑ ΤΡΑΠΕΖΑ Α.Ε.
Σύμβολο Δείκτη (GR)	FTSE
Σύμβολο Δείκτη (EN)	FTSE
Όνομασία Δείκτη	FTSE/X.A. Large Cap
ISIN Δείκτη	GRI99201A006
Κλάσμα Δείκτη [1]	1/100
Αρχική Τιμή Μεριδίου	21.76
Συνολικός Αριθμός Μεριδίων [2]	642,382
Ημερομηνία πρώτης Έκδοσης	14/01/2008
Ημερομηνία έναρξης Διαπραγμάτευσης	24/01/2008
Νόμισμα Διαπραγμάτευσης	ΕΥΡΩ
Νόμισμα Ενεργητικού	ΕΥΡΩ
Αρχική Αξία Ενεργητικού [3]	3,000,000.00
Αριθμ. Μεριδίων για Δημιουργία-Εξαγορά [4]	5,000
Αμοιβή Διαχείρισης	0.375

Σημειώσεις Δ.Α.Κ.

[1] - Το κλάσμα της τιμής του δείκτη που αποτελεί η τιμή της πρώτης έκδοσης

[2] - Ο αριθμός μεριδίων που διαπραγματεύθηκαν στο Χρηματιστήριο την ημέρα T

[3] - Η αξία του ενεργητικού κατά την έκδοση

[4] - Ο αριθμός μεριδίων που απαιτείται κατά τη διαδικασία δημιουργίας εξαγοράς

ΑΝΑΚΟΙΝΩΣΕΙΣ

ΓΝΩΣΤΟΠΟΙΗΣΕΙΣ ΧΡΗΜΑΤΙΣΤΗΡΙΟΥ

Ενημέρωση για την διαδικασία εκποιήσεων δεσμευμένων αξιών λόγω ενεχυρίασης ή άλλης επιβάρυνσης που δεν μεταφέρθηκαν από τον Ειδικό Λογαριασμό, σύμφωνα με το Άρθρο 29 (παρ. 8β, δ και 9) του ν.4569/2018

Οι εκποιήσεις δεσμευμένων αξιών λόγω ενεχυρίασης ή άλλης επιβάρυνσης που δεν μεταφέρθηκαν από τον Ειδικό Λογαριασμό, σύμφωνα με το Άρθρο 29 (παρ. 8β, δ και 9) του ν.4569/2018, θα διενεργηθούν στο διάστημα από την Πέμπτη 02/05/2019 έως και την Τρίτη 16/07/2019, σύμφωνα με τον Πίνακα ανάθεσης σε Μέλος εκποιούμενων δεσμευμένων αξιών λόγω ενεχυρίασης ή άλλης επιβάρυνσης που δεν μεταφέρθηκαν από τον Ειδικό Λογαριασμό και τον Πίνακα υπολοίπων εκποιούμενων δεσμευμένων αξιών λόγω ενεχυρίασης ή άλλης επιβάρυνσης που δεν μεταφέρθηκαν από τον Ειδικό Λογαριασμό ανά ημέρα εκποίησης, που δημοσιεύονται στην ακόλουθη ιστοσελίδα της εταιρίας: www.athexgroup.gr/Law4569-ForcedSales

ΓΝΩΣΤΟΠΟΙΗΣΕΙΣ ΕΤΑΙΡΕΙΩΝ

ΕΛΛΗΝΙΚΑ ΧΡΗΜΑΤΙΣΤΗΡΙΑ – ΧΡΗΜΑΤΙΣΤΗΡΙΟ ΑΘΗΝΩΝ Α.Ε.Σ.

Δελτίο Τύπου

Το Χρηματιστήριο Αθηνών, κατόπιν της σημερινής συνεδρίασης της Επιτροπής Εταιρικών Πράξεων, γνωστοποιεί ότι την Πέμπτη 04 Ιουλίου 2019 θα υλοποιηθεί η αποκοπή του δικαιώματος συμμετοχής στην αύξηση του μετοχικού κεφαλαίου με καταβολή μετρητών της εταιρίας «INTEPTEK Α.Ε. ΔΙΕΘΝΕΙΣ ΤΕΧΝΟΛΟΓΙΕΣ (ISIN:GRS247003007), η οποία πραγματοποιείται υπέρ των παλαιών μετόχων, σε αναλογία 1 νέα κοινή ονομαστική μετοχή για κάθε 2 παλαιές κοινές ονομαστικές μετοχές, σε τιμή διάθεσης μετοχής €0,50. Ημερομηνία καταγραφής των δικαιούχων (record date) για την εν λόγω εταιρική πράξη είναι η Παρασκευή 05 Ιουλίου 2019. Η περίοδος άσκησης του δικαιώματος προτίμησης ορίζεται από την Τρίτη 09 Ιουλίου 2019 έως και την Τρίτη 23 Ιουλίου 2019, ενώ η περίοδος διαπραγμάτευσης των 5.616.600 δικαιωμάτων προτίμησης στο ηλεκτρονικό σύστημα συναλλαγών του Χρηματιστηρίου Αθηνών ορίζεται από την Τρίτη 09 Ιουλίου 2019 έως και την Πέμπτη 18 Ιουλίου 2019.

RSS Feed: Corporate Announcements
Posted on: 01 July 2019 18:00
Author: TRASTOR Α.Ε.Ε.Α.Π.
Subject: Έκδοση Κοινού Ομολογιακού Δανείου

Full article link: http://dev-www1.helex.gr:8080/el/web/guest/companies-announcements-full-content/-/asset_publisher/bMe2sOcNyQuy/content/id/5160533

Δείτε συνημμένο

[Έκδοση Κοινού Ομολογιακού Δανείου](#)

[View article...](#)

INTEPTEK A.E.

17:49

ΑΝΑΚΟΙΝΩΣΗ ΓΙΑ Α.Μ.Κ. ΜΕ ΚΑΤΑΒΟΛΗ ΜΕΤΡΗΤΩΝ ΜΕ ΔΙΚΑΙΩΜΑ ΠΡΟΤΙΜΗΣΗΣ ΥΠΕΡ ΤΩΝ ΠΑΛΑΙΩΝ ΜΕΤΟΧΩΝ: ΗΜΕΡΟΜΗΝΙΑ ΑΠΟΚΟΠΗΣ & ΠΕΡΙΟΔΟΣ ΔΙΑΠΡΑΓΜΑΤΕΥΣΗΣ ΔΙΚΑΙΩΜΑΤΟΣ ΠΡΟΤΙΜΗΣΗΣ

INTEPTEK A.E. ΔΙΕΘΝΕΙΣ ΤΕΧΝΟΛΟΓΙΕΣ

ΑΥΞΗΣΗ ΜΕΤΟΧΙΚΟΥ ΚΕΦΑΛΑΙΟΥ ΜΕ ΜΕΤΡΗΤΑ ΚΑΙ ΔΙΚΑΙΩΜΑ ΠΡΟΤΙΜΗΣΗΣ ΥΠΕΡ ΤΩΝ ΠΑΛΑΙΩΝ ΜΕΤΟΧΩΝ

ΑΠΟΚΟΠΗ ΔΙΚΑΙΩΜΑΤΟΣ ΠΡΟΤΙΜΗΣΗΣ : 04.07.2019

ΠΕΡΙΟΔΟΣ ΑΣΚΗΣΗΣ ΔΙΚΑΙΩΜΑΤΟΣ ΠΡΟΤΙΜΗΣΗΣ : 09.07.2019 – 23.07.2019

ΠΕΡΙΟΔΟΣ ΔΙΑΠΡΑΓΜΑΤΕΥΣΗΣ ΔΙΚΑΙΩΜΑΤΟΣ ΠΡΟΤΙΜΗΣΗΣ: 09.07.2019 – 18.07.2019

Η εταιρία «INTEPTEK A.E. ΔΙΕΘΝΕΙΣ ΤΕΧΝΟΛΟΓΙΕΣ» και με διακριτικό τίτλο «INTEPTEK A.E.» (στο εξής η «Εταιρία») γνωστοποιεί προς τους κύριους μετόχους τα ακόλουθα:

Η από 27.05.2019 Επαναληπτική Έκτακτη Γενική Συνέλευση των μετόχων της Εταιρίας και κατά την εξουσιοδότηση της τελευταίας ακολούθως το Διοικητικό Συμβούλιο της Εταιρίας κατά την συνεδρίαση του την 06.06.2019, αποφάσισαν, μεταξύ άλλων, την αύξηση του μετοχικού κεφαλαίου της Εταιρίας συνολικού ποσού έως € 1.404.150 με καταβολή μετρητών και έκδοση 2.808.300 νέων κοινών ονομαστικών μετά ψήφου μετοχών ονομαστικής αξίας € 0,50 (οι «Νέες Μετοχές»), με άσκηση δικαιώματος προτίμησης υπέρ των παλαιών μετόχων της Εταιρίας και τιμή διάθεσης € 0,50 ανά μετοχή (η «Αύξηση»), η οποία δύναται να είναι ανώτερη της χρηματιστηριακής τιμής των υφιστάμενων μετοχών της Εταιρίας κατά τον χρόνο αποκοπής του δικαιώματος προτίμησης.

Μετά την ως άνω Αύξηση, και σε περίπτωση που αυτή καλυφθεί πλήρως, το καταβεβλημένο μετοχικό κεφάλαιο της Εταιρίας θα ανέλθει σε € 4.212.450,00, διαιρούμενο σε 8.424.900 κοινές, ονομαστικές μετά ψήφου μετοχές ονομαστικής αξίας € 0,50 η καθεμία. Τα συνολικά έσοδα της έκδοσης, σε περίπτωση πλήρους κάλυψης, θα ανέλθουν σε € 1.404.150.

Την 06.06.2019 καταχωρήθηκε στο Γ.Ε.ΜΗ. με Κωδικό Αριθμό Καταχώρησης 1759144 η με αριθμό 60120/06.06.2019 απόφαση του Υπουργείου Οικονομίας & Ανάπτυξης – Γεν. Γραμματεία Εμπορίου & Προστασίας Καταναλωτή -Γενική Δ/ση Αγοράς - Δ/ση Εταιρειών - Τμήμα Εποπτείας Εισηγμένων Α.Ε. & Αθλητικών Α.Ε. (υπ' αριθμ. πρωτ. 1563362/06.06.2019 ανακοίνωση Γ.Ε.ΜΗ.) με την οποία εγκρίθηκε η αύξηση του μετοχικού κεφαλαίου με μετρητά και η σχετική τροποποίηση του άρθρου 5 του Καταστατικού της Εταιρίας, σύμφωνα με την από 27.05.2019 απόφασης της Επαναληπτικής Έκτακτης Γενικής Συνέλευσης των μετόχων της.

Ως ημερομηνία αποκοπής του δικαιώματος προτίμησης στην Αύξηση με καταβολή μετρητών ορίζεται η 04.07.2019. Από την ίδια ημερομηνία (04.07.2019), οι υφιστάμενες μετοχές της Εταιρίας θα είναι διαπραγματεύσιμες στο Χρηματιστήριο Αθηνών (εφεξής το «Χ.Α.») χωρίς το δικαίωμα συμμετοχής στην Αύξηση και η τιμή εκκίνησης των υφιστάμενων κοινών μετοχών της Εταιρίας στο Χ.Α. θα διαμορφωθεί σύμφωνα με τον Κανονισμό του Χ.Α., σε συνδυασμό με την υπ' αριθ. 26 Απόφαση του Δ.Σ. του Χ.Α., όπως ισχύει.

Δικαιούχοι των δικαιωμάτων προτίμησης στην παρούσα Αύξηση είναι i) όλοι εγγραμμένοι μέτοχοι στα αρχεία του Συστήματος Άυλων Τίτλων (Σ.Α.Τ) της ΕΛ.Κ.Α.Τ την 05.07.2019 (record date) και ii) όσοι αποκτήσουν δικαιώματα προτίμησης κατά την περίοδο διαπραγμάτευσης τους στο Χ.Α.

Οι παλαιοί μέτοχοι θα ασκήσουν το δικαίωμα προτίμησης σε αναλογία μία (1) Νέα Μετοχή για κάθε δύο (2) παλαιές μετοχές. Ο μέγιστος αριθμός Νέων Μετοχών για τις οποίες μπορεί να ασκήσει το δικαίωμα προτίμησης είναι σε άμεση συνάρτηση του αριθμού των δικαιωμάτων προτίμησης που κατέχει ο κάθε μέτοχος.

Η περίοδος άσκησης του δικαιώματος προτίμησης ορίζεται από την 09.07.2019 έως και την 23.07.2019.

Η έναρξη διαπραγμάτευσης των δικαιωμάτων προτίμησης στο ηλεκτρονικό σύστημα συναλλαγών του Χ.Α. συμπίπτει με την έναρξη της περιόδου άσκησής τους.

Τα δικαιώματα προτίμησης είναι ελεύθερα μεταβιβάσιμα και θα διαπραγματεύονται στο Χ.Α. από την ημερομηνία έναρξης της περιόδου άσκησής τους, μέχρι και τρεις (3) εργάσιμες ημέρες πριν από τη λήξη της περιόδου άσκησής τους. Ως λήξη της διαπραγμάτευσης των δικαιωμάτων προτίμησης στο ηλεκτρονικό σύστημα συναλλαγών του Χ.Α. ορίζεται η λήξη της συνεδρίασης της 18.07.2019.

Τα δικαιώματα προτίμησης τα οποία δεν θα ασκηθούν μέχρι τη λήξη της περιόδου άσκησής τους αποσβένονται και παύουν να ισχύουν αυτοδικαίως.

Τα δικαιώματα προτίμησης θα μπορούν να ασκηθούν κατά τις εργάσιμες ημέρες και ώρες μέσω των καταστημάτων της ΤΡΑΠΕΖΑΣ ΠΕΙΡΑΙΩΣ Α.Ε. (για τους μετόχους που δεν επιθυμούν να τα ασκήσουν μέσω των χειριστών τους), καθώς και μέσω των χειριστών των λογαριασμών αξιών των μετόχων (Α.Ε.Π.Ε.Υ. ή θεματοφυλακή τράπεζας).

Για την άσκηση δικαιωμάτων προτίμησης μέσω των καταστημάτων της ΤΡΑΠΕΖΑΣ ΠΕΙΡΑΙΩΣ Α.Ε., οι κάτοχοι αυτών θα προσκομίζουν τη σχετική Βεβαίωση Δέσμευσης Δικαιωμάτων της Ελληνικό Κέντρο Αποθετηρίων Τίτλων Ανώνυμη Εταιρία (ΕΛ.Κ.Α.Τ.) και ταυτόχρονη καταβολή, με χρέωση του ποσού από τον λογαριασμό που τηρείται στην Τράπεζα, του συνόλου των κεφαλαίων που αντιστοιχούν στις νέες μετοχές για τις οποίες ασκείται το δικαίωμα προτίμησης. Για την έκδοση της βεβαίωσης αυτής θα απευθυνθούν: α) στο χειριστή του λογαριασμού αξιών τους (Α.Ε.Π.Ε.Υ. ή θεματοφυλακή τράπεζας), υπό την προϋπόθεση ότι οι μετοχές τους δεν είναι καταχωρημένες σε ειδικό λογαριασμό στο Σ.Α.Τ., και β) στην ΕΛ.Κ.Α.Τ. αν οι μετοχές τους είναι καταχωρημένες σε ειδικό λογαριασμό στο Σ.Α.Τ.

Για την άσκηση των δικαιωμάτων προτίμησης, οι δικαιούχοι που θα επιλέξουν να ασκήσουν τα δικαιώματα τους μέσω του δικτύου της ΤΡΑΠΕΖΑΣ ΠΕΙΡΑΙΩΣ Α.Ε. και όχι μέσω του χειριστή τους, θα προσκομίζουν στα καταστήματα της ΤΡΑΠΕΖΑΣ ΠΕΙΡΑΙΩΣ Α.Ε. την αστυνομική τους ταυτότητα, τον αριθμό του φορολογικού τους μητρώου, την εκτύπωση των στοιχείων Σ.Α.Τ. καθώς και τη σχετική Βεβαίωση Δέσμευσης Δικαιωμάτων της ΕΛ.Κ.Α.Τ. για άσκηση δικαιώματος προτίμησης. Επισημαίνεται ότι οι κάτοχοι δικαιωμάτων προτίμησης κατά την άσκηση των δικαιωμάτων τους θα πρέπει να δηλώσουν επίσης: α) τον αριθμό μερίδας επενδυτή Σ.Α.Τ. β) τον αριθμό λογαριασμού αξιών στο Σ.Α.Τ. γ) τον εξουσιοδοτημένο χειριστή του λογαριασμού αξιών, στον οποίο επιθυμούν να καταχωρηθούν οι Νέες Μετοχές που αντιστοιχούν στο ασκούμενο δικαίωμα προτίμησης. Τέλος θα πρέπει να καταβάλουν, σε ειδικό τραπεζικό λογαριασμό που θα ανοιχθεί για την Αύξηση αυτή, το συνολικό αντίτιμο των Νέων Μετοχών που αντιστοιχούν στο ασκούμενο δικαίωμα προτίμησης τους.

Η καταβολή θα γίνεται είτε με κατάθεση μετρητών στον ειδικό τραπεζικό λογαριασμό που θα έχει ανοιχθεί ειδικά για την Αύξηση αυτή, είτε με χρέωση λογαριασμού καταθέσεων που τυχόν τηρεί ο επενδυτής κατά ποσό ίσο με το συνολικό αντίτιμο των Νέων Μετοχών που αντιστοιχούν στα ασκούμενα δικαιώματα προτίμησης και εν συνεχεία ισόποση πίστωση του ανωτέρω ειδικού λογαριασμού της Αύξησης.

Οι επενδυτές που επιθυμούν να ασκήσουν τα δικαιώματά τους μέσω των χειριστών τους θα αιτούνται την άσκηση των δικαιωμάτων τους από το χειριστή τους. Οι χειριστές θα πρέπει να εξουσιοδοτηθούν από τους επενδυτές και να προβούν σε αντίστοιχες με τις παραπάνω ενέργειες για την προσήκουσα άσκηση των δικαιωμάτων προτίμησης των πελατών τους.

Κλάσματα Νέων Μετοχών δεν θα εκδοθούν. Προς τούτο και η σύσταση προς τους μετόχους όπως συγκεντρώσουν αριθμό υφιστάμενων δικαιωμάτων προτίμησης που κατά την εξάσκησή τους να παράγουν ακέραιο αριθμό.

Εάν διαπιστωθούν περισσότερες της μίας εγγραφές των ιδίων φυσικών ή νομικών προσώπων με βάση τα στοιχεία Σ.Α.Τ. ή/και τα δημογραφικά στοιχεία του εγγραφόμενου, το σύνολο των εγγραφών αυτών θα αντιμετωπίζεται ως ενιαία εγγραφή.

Οι επενδυτές που ασκούν δικαιώματα προτίμησης δεν επιβαρύνονται με κόστη εκκαθάρισης και πίστωσης των Νέων Μετοχών τους. Για την αγορά δικαιωμάτων προτίμησης ο αγοραστής επιβαρύνεται με τα προβλεπόμενα έξοδα που έχει συμφωνήσει με την Α.Ε.Π.Ε.Υ. ή την τράπεζα με την οποία συνεργάζεται, καθώς και με τις χρεώσεις (μεταβιβαστικά) που ισχύουν από την ΕΛ.Κ.Α.Τ.

Δικαίωμα να συμμετέχουν στην προεγγραφή έχουν όλοι εγγραμμένοι μέτοχοι στα αρχεία του Συστήματος Άυλων Τίτλων (Σ.Α.Τ) της ΕΛ.Κ.Α.Τ την 05.07.2019 (record date), εφόσον θα ασκήσουν πλήρως τα δικαιώματα προτίμησης που θα τους αναλογούν κατά την ανωτέρω χρονική στιγμή. Κάθε δικαιούχος του προς άσκηση Δικαιώματος Προεγγραφής δύναται να το ασκήσει για την απόκτηση επιπλέον αριθμού αδιάθετων Νέων Μετοχών που δεν θα ξεπερνά το 100% του αριθμού των Νέων Μετοχών που του αναλογούν από την άσκηση των δικαιωμάτων προτίμησης του με τιμή διάθεσης πενήντα λεπτά του ευρώ (0,50€) ανά μετοχή.

Το Δικαίωμα Προεγγραφής θα ασκείται, ταυτόχρονα με την άσκηση του δικαιώματος προτίμησης, σε όλη τη διάρκεια της προθεσμίας της άσκησης των δικαιωμάτων προτίμησης με την υποβολή έγγραφης δήλωσης (α) στα καταστήματα της ΤΡΑΠΕΖΑΣ ΠΕΙΡΑΙΩΣ Α.Ε., κατά τις εργάσιμες ημέρες και ώρες, όπως κατωτέρω αναφέρεται ή (β) στους εξουσιοδοτημένους χειριστές των δικαιούμενων να το ασκήσουν και με την ταυτόχρονη καταβολή του συνόλου των κεφαλαίων που αντιστοιχούν στις Αδιάθετες Μετοχές, για τις οποίες ασκούν το Δικαίωμα Προεγγραφής. Εάν διαπιστωθούν περισσότερες της μίας προεγγραφές για Νέες Μετοχές των ιδίων φυσικών ή νομικών προσώπων με βάση τα στοιχεία Σ.Α.Τ., το σύνολο των εν λόγω προεγγραφών θα αντιμετωπίζεται ως ενιαία προεγγραφή.

Οι ασκήσαντες το Δικαίωμα Προεγγραφής θα ικανοποιηθούν μόνο εάν προκύψουν αδιάθετες Νέες Μετοχές. Εάν ο αριθμός των αδιάθετων Νέων Μετοχών είναι μεγαλύτερος από τον αριθμό των μετοχών που ζητήθηκαν μέσω προεγγραφών, οι προεγγραφές θα ικανοποιηθούν στο σύνολό τους. Εάν ο αριθμός των Αδιάθετων Μετοχών δεν επαρκεί για την πλήρη ικανοποίηση της ζήτησης από τους Δικαιούχους, τότε αυτοί θα ικανοποιηθούν αναλογικά με βάση τον αριθμό των Αδιάθετων Μετοχών που θα έχουν ζητήσει και μέχρι την πλήρη εξάντληση της ζήτησης.

Η άσκηση του Δικαιώματος Προεγγραφής μετά την πλήρη άσκηση των δικαιωμάτων προτίμησης με υποβολή αίτησης στα καταστήματα της ΤΡΑΠΕΖΑΣ ΠΕΙΡΑΙΩΣ Α.Ε. θα πραγματοποιείται με δέσμευση λογαριασμού καταθέσεων που ο προεγγραφόμενος τηρεί απαραίτητως στην ΤΡΑΠΕΖΑΣ ΠΕΙΡΑΙΩΣ Α.Ε., κατά ποσό ίσο με την αξία των Νέων Μετοχών για τις οποίες ασκεί το Δικαίωμα Προεγγραφής. Η ΤΡΑΠΕΖΑΣ ΠΕΙΡΑΙΩΣ Α.Ε., κατά την ημέρα της ολικής ή μερικής ικανοποίησης του Δικαιώματος Προεγγραφής, θα προβεί στην χρέωση του λογαριασμού του προεγγραφέντα κατά ποσό ίσο με την συνολική αξία των Νέων Μετοχών που θα διατεθούν τελικώς στον προεγγραφέντα και εν συνεχεία στην πίστωση του ειδικού λογαριασμού της Αύξησης.

Οι Μέτοχοι που επιθυμούν να ασκήσουν το Δικαίωμα Προεγγραφής μέσω των χειριστών τους θα υποβάλουν σχετική αίτηση μέσω των χειριστών τους. Οι χειριστές θα πρέπει να εξουσιοδοτηθούν από τους δικαιούχους μετόχους και να προβούν σε αντίστοιχες με τις ανωτέρω ενέργειες για την προσήκουσα άσκηση του Δικαιώματος Προεγγραφής των πελατών τους.

Μετά την άσκηση των Δικαιωμάτων Προεγγραφής, οι ασκήσαντες τέτοια δικαιώματα θα λαμβάνουν σχετική απόδειξη, η οποία δεν αποτελεί προσωρινό τίτλο και δεν είναι διαπραγματεύσιμη.

Τα τυχόν καταβληθέντα ποσά των προεγγραφών που δεν θα χρησιμοποιηθούν για την απόκτηση Αδιάθετων Μετοχών θα επιστραφούν άτοκα στους ασκήσαντες Δικαιώμα Προεγγραφής.

Σε περίπτωση ύπαρξης αδιάθετων μετοχών παρά την άσκηση ή την απόσβεση των δικαιωμάτων προτίμησης καθώς και της ολοκλήρωσης της διαδικασίας της προεγγραφής το Διοικητικό Συμβούλιο σύμφωνα με το άρθρο 26 παρ. 3 του Νόμου, με απόφαση του θα διαθέσει κατά τη διακριτική του ευχέρεια τις αδιάθετες μετοχές άλλως το μετοχικό κεφάλαιο της Εταιρίας θα αυξηθεί κατά το ποσό της τελικής κάλυψης σύμφωνα με το άρθρο 28 του Νόμου (μερική κάλυψη). Η τιμή στην οποία θα διατεθούν οι αδιάθετες θα είναι πενήντα λεπτά του ευρώ (0,50€).

Οι Νέες Μετοχές θα αποδοθούν στους δικαιούχους σε άυλη μορφή με πίστωση στη Μεριδα και στο Λογαριασμό Αξιών στο Σ.Α.Τ., που έχει δηλωθεί από τους δικαιούχους.

Το Ενημερωτικό Δελτίο, όπως εγκρίθηκε από το Διοικητικό Συμβούλιο της Επιτροπής Κεφαλαιαγοράς στις 28 Ιουνίου 2019, είναι διαθέσιμο σε ηλεκτρονική μορφή στις ιστοσελίδες του Χ.Α. (<http://www.helex.gr/el/web/guest/company-prospectus>), της Επιτροπής Κεφαλαιαγοράς (http://www.hcmc.gr/el_GR/web/portal/elib/deltia) και της Εταιρείας (<https://www.intertech.gr/investors>). Επίσης, το Ενημερωτικό Δελτίο θα είναι διαθέσιμο δωρεάν στο επενδυτικό κοινό και σε έντυπη μορφή, εφόσον ζητηθεί, στα γραφεία της Εταιρίας, Αφροδίτης 24, Ελληνικό 16 777.

Η ημερομηνία έναρξης διαπραγμάτευσης των Νέων Μετοχών στο Χρηματιστήριο Αθηνών, μετά την ολοκλήρωση της αύξησης του μετοχικού κεφαλαίου, θα αποφασιστεί από την Εταιρία και θα γνωστοποιηθεί με νεότερη ανακοίνωση, σύμφωνα με την κείμενη νομοθεσία.

Για την εισαγωγή προς διαπραγμάτευση των Νέων Μετοχών απαιτείται η προηγούμενη έγκριση του Χ.Α.

Για περισσότερες πληροφορίες οι κ.κ. μέτοχοι να απευθύνονται στα γραφεία της Εταιρίας Αφροδίτης 24, Ελληνικό 16 777, τηλ. 210-9692365 (κ. Δημήτριος Τρικκαλιώτης) και τηλ. 210-9692363 (κα Ντόρα Τσοτάκη)

ΟΤΕ Α.Ε.

Ανακοίνωση Διανομής Μερίσματος Χρήσης 2018

Αθήνα, 2 Ιουλίου 2019 – Ο Οργανισμός Τηλεπικοινωνιών της Ελλάδος Α.Ε. («ΟΤΕ Α.Ε.» ή «Εταιρεία») ανακοινώνει ότι η Τακτική Γενική Συνέλευση των Μετόχων της Εταιρείας που έλαβε χώρα στις 12/06/2019 αποφάσισε τη διανομή μερίσματος μικτού ποσού 0,460000 ευρώ ανά μετοχή. Το ποσό του μερίσματος που θα καταβληθεί τελικώς διαμορφώνεται στο μικτό ποσό των 0,463903 ευρώ ανά μετοχή, προσαυξημένο με το μέρισμα που αντιστοιχεί στις 4.038.215 ίδιες μετοχές που θα κατέχει η Εταιρεία στις 4 Ιουλίου 2019 (ημερομηνία αποκοπής του μερίσματος). Σημειώνεται ότι σύμφωνα με τις ισχύουσες φορολογικές διατάξεις (άρθρα 40 & 64 του ν.4172/2013), το προς διανομή μέρισμα υπόκειται σε παρακράτηση φόρου 10% (με την εξαίρεση ή διαφοροποίηση του ποσοστού παρακράτησης για Μετόχους οι οποίοι υπόκεινται σε ειδικές διατάξεις). Συνεπεία αυτού, το καθαρό προς είσπραξη ποσό από τους Μετόχους θα ανέλθει στο ύψος των 0,4175127 ευρώ ανά μετοχή. Την Πέμπτη 4 Ιουλίου 2019, οι μετοχές θα διαπραγματεύονται χωρίς δικαίωμα στο ως άνω μέρισμα. Δικαιούχοι του εν λόγω μερίσματος είναι οι εγγεγραμμένοι Μέτοχοι της Εταιρείας στα αρχεία του Συστήματος Άυλων Τίτλων (Σ.Α.Τ.) που διαχειρίζεται η «Ελληνικό Κεντρικό Αποθετήριο Τίτλων Ανώνυμη Εταιρεία» κατά την 5η Ιουλίου 2019 (Record Date). Ημερομηνία έναρξης πληρωμής μερίσματος ορίζεται η Τετάρτη 10 Ιουλίου 2019.

Η καταβολή του μερίσματος θα γίνει από την ΤΡΑΠΕΖΑ ΠΕΙΡΑΙΩΣ Α.Ε. με τους παρακάτω τρόπους:

1. Για όσους εκ των Μετόχων έχουν εξουσιοδοτήσει τους χειριστές τους για την είσπραξη μερισμάτων, η είσπραξη θα πραγματοποιηθεί μέσω των χειριστών των λογαριασμών αξιών στο Σ.Α.Τ. και σύμφωνα με τη διαδικασία διανομής, όπως ορίζεται στα άρθρα 13 παρ. 5 και 39 του Κανονισμού Λειτουργίας του Σ.Α.Τ.

Για όσους εκ των Μετόχων δεν καταστεί δυνατή για οποιονδήποτε λόγο η είσπραξη του μερίσματος μέσω των χειριστών τους, σύμφωνα με τα παραπάνω, θα είναι δυνατή η είσπραξη του μερίσματος μέσω του δικτύου καταστημάτων της ΤΡΑΠΕΖΑΣ ΠΕΙΡΑΙΩΣ Α.Ε., από τις 16/7/2019.

2. Για τους Μετόχους που δεν επιθυμούν να εισπράττουν τα διανεμόμενα ποσά μέσω των χειριστών τους, με κατάθεση στον Διεθνή Αριθμό Τραπεζικού Λογαριασμού (IBAN), όπου έχουν δηλώσει ότι επιθυμούν να εισπράττουν το μέρισμα, σύμφωνα με το άρθρο 13 του Κανονισμού Λειτουργίας του Σ.Α.Τ. και την υπ' αριθμ. 6 απόφαση του ΔΣ της ATHEXCSD, όπως ισχύουν. Η δυνατότητα αυτή αφορά μόνο τους Μετόχους που έχουν δηλώσει IBAN στην πληρώτρια τράπεζα-ΤΡΑΠΕΖΑ ΠΕΙΡΑΙΩΣ Α.Ε.

3. Για όσους εκ των Μετόχων δεν έχουν παράσχει εξουσιοδότηση στους χειριστές τους για την είσπραξη μερισμάτων ή έχουν ανακαλέσει τη δοθείσα εξουσιοδότηση ή των οποίων οι μετοχές φυλάσσονται στον Ειδικό Λογαριασμό της Μερίδας Επενδυτή στο Σ.Α.Τ., μέσω του δικτύου καταστημάτων της ΤΡΑΠΕΖΑΣ ΠΕΙΡΑΙΩΣ Α.Ε.

Η είσπραξη του μερίσματος από τους μετόχους μέσω του δικτύου καταστημάτων της ΤΡΑΠΕΖΑΣ ΠΕΙΡΑΙΩΣ Α.Ε. θα γίνεται με την προσκόμιση του Δελτίου Αστυνομικής Ταυτότητας του Μετόχου και εκτύπωση στοιχείων του αριθμού Κ.Α.Μ.Ε. (Κωδικός Αριθμός Μερίδας Επενδυτή στο Σ.Α.Τ.), ενώ η πληρωμή σε τρίτο πρόσωπο θα πραγματοποιείται μόνον με την προσκόμιση εξουσιοδότησης που έχει χορηγήσει ο Μέτοχος, η οποία θα φέρει τα πλήρη στοιχεία τόσο του δικαιούχου Μετόχου, όσο και του εξουσιοδοτούμενου (ονοματεπώνυμο, πατρώνυμο, Α.Δ.Τ. & Α.Φ.Μ.), θεωρημένη για το γνήσιο της υπογραφής από αρμόδια Αρχή.

Για περισσότερες πληροφορίες οι κ.κ. Μέτοχοι μπορούν να επικοινωνήσουν με την Υποδιεύθυνση Επενδυτικών Σχέσεων Ομίλου ΟΤΕ στα τηλέφωνα: 210-6332342, 210-6113010, 210-6111121 και με e-mail: metoxologio@ote.gr kokrokos@ote.gr, mtsatsani@ote.gr.

Η είσπραξη του μερίσματος θα πραγματοποιείται στο πλαίσιο των εκάστοτε ισχυουσών διατάξεων για τη θέσπιση περιορισμών στην ανάληψη μετρητών και τη μεταφορά κεφαλαίων.

Μερίσματα τα οποία δεν θα εισπραχθούν εντός 5ετίας παραγράφονται και περιέρχονται στο Ελληνικό Δημόσιο.

Η ανακοίνωση εκδίδεται σύμφωνα με τις διατάξεις του Ν. 3556/2007 και του Κανονισμού Χρηματιστηρίου Αθηνών (παράγραφος 4.1.3.4.).

RSS Feed: Corporate Announcements
Posted on: 02 July 2019 13:02
Author: INTERCONTINENTAL INTERNATIONAL
Subject: Αλλαγή μελών Δ.Σ

Full article link: http://dev-www1.helex.gr:8080/el/web/guest/companies-announcements-full-content/-/asset_publisher/bMe2sOcNyQuy/content/id/5161323

Η Ανώνυμη Εταιρία με την επωνυμία «Intercontinental International Ανώνυμη Εταιρεία Επενδύσεων σε Ακίνητη Περιουσία» με διακριτικό τίτλο «Intercontinental International ΑΕΕΑΠ» ανακοινώνει την παραίτηση του κ. Μάριου Αποστολίνα του Αποστόλου, από την θέση του Εκτελεστικού Μέλους ΔΣ, Διευθύνοντος Συμβούλου και Προέδρου της Επενδυτικής Επιτροπής της Εταιρείας.

Σε αντικατάσταση του παραιτηθέντος και για το υπόλοιπο της θητείας αυτού, καθήκοντα Διευθύνουσας Συμβούλου και Προέδρου της Επενδυτικής Επιτροπής αναλαμβάνει η σημερινή Αντιπρόεδρος, κα. Παναγιώτα Χαλικιά του Μιχαήλ, σύμφωνα με το άρθρο 17, παράγραφο 2 του καταστατικού της εταιρείας.

Κατόπιν των ανωτέρω, το Διοικητικό Συμβούλιο της «Intercontinental International ΑΕΕΑΠ» ανασυγκροτείται ως εξής:

Παναγιώτης - Αριστείδης Χαλικιάς του Μιχαήλ, Πρόεδρος ΔΣ
Παναγιώτα Χαλικιά του Μιχαήλ, Αντιπρόεδρος ΔΣ & Διευθύνουσα Σύμβουλος
Γεώργιος Γεωργόπουλος του Ιωάννη, Ανεξάρτητο, Μη Εκτελεστικό Μέλος
Τζουζέππε Τζιάνο (Giuseppe Giano) του Τζοβάννι (Giovanni), Ανεξάρτητο, Μη Εκτελεστικό Μέλος
Μιχάλης Σαπουντζόγλου του Δημητρίου, Ανεξάρτητο, Μη Εκτελεστικό Μέλος
Νικόλαος Ζερδές του Ιωάννη, Μη Εκτελεστικό Μέλος
Ελένη Χαλικιά του Μιχαήλ, Μη Εκτελεστικό Μέλος

[View article...](#)

RSS Feed: Corporate Announcements
Posted on: 02 July 2019 11:45
Author: ΣΤΕΛΙΟΣ ΚΑΝΑΚΗΣ Α.Β.Ε.Ε.
Subject: Ανακοίνωση σύμφωνα με τις διατάξεις του άρθρου 24 παράγραφος 2 του Νόμου 3461/2006

Full article link: http://dev-www1.helex.gr:8080/el/web/guest/companies-announcements-full-content/-/asset_publisher/bMe2sOcNyQuy/content/id/5161187

Ανακοίνωση σύμφωνα με τις διατάξεις του άρθρου 24 παράγραφος 2 του Νόμου 3461/2006

Σύμφωνα με τις διατάξεις του άρθρου 24 παράγραφος 2 του Νόμου 3461/2006, όπως ισχύει, και έπειτα από την υποβολή την 29/03/2019 της προαιρετικής δημόσιας πρότασης από την «ORKLA FOOD INGREDIENTS AS» (ο «Προτείνων») για την αγορά του συνόλου των μετοχών της εταιρίας «ΣΤΕΛΙΟΣ ΚΑΝΑΚΗΣ ΑΝΩΝΥΜΗ ΒΙΟΜΗΧΑΝΙΚΗ ΚΑΙ ΕΜΠΟΡΙΚΗ ΕΤΑΙΡΕΙΑ ΠΡΩΤΩΝ ΥΛΩΝ ΖΑΧΑΡΟΠΛΑΣΤΙΚΗΣ ΑΡΤΟΠΟΙΙΑΣ ΚΑΙ ΠΑΓΩΤΟΥ» (η «Εταιρεία»), που δεν κατέχει ο Προτείνων και τα συντονισμένα με αυτόν πρόσωπα, γνωστοποιούνται τα κατωτέρω:

1. Ο Προτείνων προέβη μέσω του Χρηματιστηρίου Αθηνών στις ακόλουθες αποκτήσεις μετοχών της Εταιρίας:

Κατά την 01/07/2019, ο Προτείνων απέκτησε 684 κοινές μετοχές της Εταιρίας που αντιστοιχούν σε ποσοστό περίπου 0,01% του συνόλου των κοινών μετοχών και των δικαιωμάτων ψήφου της Εταιρίας. Η τιμή απόκτησης των παραπάνω μετοχών ήταν 4,36 Ευρώ ανά μετοχή, ήτοι συνολικά 2.982,24 Ευρώ.

2. Κατόπιν των ανωτέρω αποκτήσεων, ο Προτείνων κατέχει πλέον συνολικά άμεσα και έμμεσα 5.811.885 μετοχές που αντιστοιχούν σε ποσοστό περίπου 77,49% του συνόλου των κοινών μετοχών και των δικαιωμάτων ψήφου της Εταιρίας.

Σημειώνεται ότι τα πρόσωπα που ενεργούν συντονισμένα με τον Προτείνοντα σύμφωνα με το άρθρο 2 (ε) και το άρθρο 3 παράγραφος 1 (γ) του Νόμου 3461/2006, ήτοι η ORKLA ASA (μητρική εταιρεία του Ομίλου ORKLA) ως πρόσωπο που έχει τον απώτατο έλεγχο του Προτείνοντα και τα πρόσωπα που ελέγχονται από την ORKLA ASA, δεν κατέχουν μετοχές της Εταιρίας.

[View article...](#)

RSS Feed: Corporate Announcements
Posted on: 02 July 2019 10:47
Author: O.T.E. A.E.
Subject: Ανακοίνωση-Αγορά Ιδίων Μετοχών

Full article link: http://dev-www1.helex.gr:8080/el/web/guest/companies-announcements-full-content/-/asset_publisher/bMe2sOcNyQuy/content/id/5161174

Ανακοίνωση-Αγορά Ιδίων Μετοχών

Αθήνα, 2 Ιουλίου 2019 – Ο Οργανισμός Τηλεπικοινωνιών της Ελλάδος Α.Ε. («ΟΤΕ Α.Ε.» ή «Εταιρεία»), ανακοινώνει ότι στο πλαίσιο του Προγράμματος Επαναγοράς Ιδίων Μετοχών, την 01/07/2019, αγόρασε 9.336 ίδιες μετοχές με μέση τιμή κτήσης €12,9595 ανά μετοχή, συνολικής αξίας €120.990,39 σύμφωνα με το άρθρο 49 του Ν. 4548/2018 και τις αποφάσεις των αρμοδίων οργάνων της Εταιρείας.

Μετά και την προαναφερόμενη αγορά, η Εταιρεία κατέχει 4.022.716 ίδιες μετοχές, ποσοστό 0,838% του συνόλου των μετοχών της Εταιρείας.

Η ανακοίνωση εκδίδεται σύμφωνα με τον Κανονισμό (ΕΕ) αριθ. 596/2014 του Ευρωπαϊκού Κοινοβουλίου και του Συμβουλίου της 16^{ης} Απριλίου 2014 και τον κατ' εξουσιοδότηση Κανονισμό (ΕΕ) 2016/1052 της Επιτροπής της 8ης Μαρτίου 2016.

[View article...](#)

RSS Feed: Corporate Announcements

Posted on: 02 July 2019 09:17

Author: ΣΦΑΚΙΑΝΑΚΗΣ Α.Ε.Β.Ε.

Subject: Ανακοίνωση

Full article link: http://dev-www1.helex.gr:8080/el/web/guest/companies-announcements-full-content/-/asset_publisher/bMe2sOcNyQuy/content/id/5161136

.

[Ανακοίνωση](#)

[View article...](#)

RSS Feed: Corporate Announcements
Posted on: 02 July 2019 17:12
Author: FORTHNET A.E.
Subject: ΑΝΑΚΟΙΝΩΣΗ ΑΛΛΩΝ ΣΗΜΑΝΤΙΚΩΝ ΓΕΓΟΝΟΤΩΝ (ΔΕΝ ΠΡΟΒΛΕΠΟΝΤΑΙ ΣΕ ΑΛΛΕΣ ΚΑΤΗΓΟΡΙΕΣ)

Full article link: http://dev-www1.helex.gr:8080/el/web/guest/companies-announcements-full-content/-/asset_publisher/bMe2sOcNyQuy/content/id/5163379

ΑΝΑΚΟΙΝΩΣΗ

[ΑΝΑΚΟΙΝΩΣΗ](#)

[View article...](#)

RSS Feed: Corporate Announcements
Posted on: 02 July 2019 12:39
Author: ΓΕΚΕ Α.Ε.
Subject: ΑΝΑΚΟΙΝΩΣΗ ΓΙΑ ΤΗ ΔΙΑΔΙΚΑΣΙΑ ΜΕΤΑΤΡΟΠΗΣ ΤΩΝ ΑΝΩΝΥΜΩΝ
ΜΕΤΟΧΩΝ ΤΗΣ ΕΤΑΙΡΙΑΣ ΣΕ ΟΝΟΜΑΣΤΙΚΕΣ ΣΥΜΦΩΝΑ ΜΕ ΤΟ Ν.
4548/2018

Full article link: http://dev-www1.helex.gr:8080/el/web/guest/companies-announcements-full-content/-/asset_publisher/bMe2sOcNyQuy/content/id/5161293

[ΑΝΑΚΟΙΝΩΣΗ](#)

[View article...](#)

RSS Feed: Corporate Announcements
Posted on: 02 July 2019 16:23
Author: PROFILE A.E.B.E.
Subject: ΑΝΑΚΟΙΝΩΣΗ ΓΙΑ ΤΗΝ ΑΥΞΗΣΗ ΚΑΙ ΙΣΟΠΟΣΗ ΜΕΙΩΣΗ ΤΟΥ ΜΕΤΟΧΙΚΟΥ ΚΕΦΑΛΑΙΟΥ ΤΗΣ ΕΤΑΙΡΙΑΣ ΜΕ ΑΥΞΗΣΗ & ΜΕΙΩΣΗ ΤΗΣ ΟΝΟΜΑΣΤΙΚΗΣ ΑΞΙΑΣ ΤΗΣ ΜΕΤΟΧΗΣ ΚΑΙ ΕΠΙΣΤΡΟΦΗ ΚΕΦΑΛΑΙΟΥ ΜΕ ΚΑΤΑΒΟΛΗ ΜΕΤΡΗΤΩΝ ΣΤΟΥΣ ΜΕΤΟΧΟΥΣ

Full article link: http://dev-www1.helex.gr:8080/el/web/guest/companies-announcements-full-content/-/asset_publisher/bMe2sOcNyQuy/content/id/5163176

Η Ανώνυμη Εταιρεία με την επωνυμία «**PROFILE ΑΝΩΝΥΜΟΣ ΕΜΠΟΡΙΚΗ ΚΑΙ ΒΙΟΜΗΧΑΝΙΚΗ ΕΤΑΙΡΕΙΑ ΠΛΗΡΟΦΟΡΙΚΗΣ**» και το διακριτικό τίτλο «**PROFILE SYSTEMS & SOFTWARE A.E.**» (εφεξής «Εταιρεία») ενημερώνει το επενδυτικό κοινό ότι η ετήσια Τακτική Γενική Συνέλευση των Μετόχων της 08/05/2019 αποφάσισε, μεταξύ άλλων:

(i) την αύξηση του μετοχικού κεφαλαίου της Εταιρείας κατά το ποσό των 590.609,65 Ευρώ, με κεφαλαιοποίηση (α) του ειδικού αφορολόγητου αποθεματικού επενδύσεων του άρθρου 22 του ν. 1828/1989, ποσού 374.155,64 Ευρώ, (β) του ειδικού αφορολόγητου αποθεματικού επενδύσεων του άρθρου 2 του ν. 3220/2004, ποσού 58.500,00 Ευρώ και (γ) του αποθεματικού «διαφορά από έκδοση μετοχών υπέρ το άρτιο», ποσού 157.954,01 Ευρώ, με αύξηση της ονομαστικής αξίας κάθε μετοχής κατά το ποσό των 0,05 Ευρώ (από 0,47 Ευρώ σε 0,52 Ευρώ) και

(ii) την ταυτόχρονη ισόποση μείωση του μετοχικού κεφαλαίου της Εταιρείας κατά το ποσό των 590.609,65 Ευρώ με μείωση της ονομαστικής αξίας κάθε μετοχής κατά 0,05 Ευρώ (από 0,52 Ευρώ σε 0,47 Ευρώ) και επιστροφή-καταβολή του αντίστοιχου ποσού προς τους μετόχους της Εταιρείας.

Μετά την ανωτέρω αύξηση και ταυτόχρονη ισόποση μείωση, το μετοχικό κεφάλαιο της Εταιρείας ανέρχεται στο ποσό των 5.551.730,71 Ευρώ, διαιρούμενο σε 11.812.193 κοινές ονομαστικές μετοχές ονομαστικής αξίας 0,47 Ευρώ εκάστης.

Την 22.05.2019 καταχωρήθηκε στο Γενικό Εμπορικό Μητρώο (Γ.Ε.ΜΗ.) με Κωδικό Αριθμό Καταχώρησης 1746299, η με αριθμό 54568/22.05.2019 (ΑΔΑ: Ω68Ο465ΧΙ8-4ΣΛ) απόφαση του Υπουργείου Οικονομίας & Ανάπτυξης με την οποία εγκρίθηκε η τροποποίηση του άρθρου 5 του Καταστατικού της Εταιρείας.

Η Επιτροπή Εταιρικών Πράξεων/Διοικούσα Επιτροπή Χρηματιστηριακών Αγορών του Χρηματιστηρίου Αθηνών στη συνεδρίασή της στις 30.05.2019 ενημερώθηκε για την ισόποση αύξηση και μείωση της ονομαστικής αξίας των μετοχών της Εταιρείας και την επιστροφή κεφαλαίου με καταβολή μετρητών στους μετόχους της Εταιρείας ποσού 0,05 Ευρώ ανά μετοχή.

Με απόφαση της Εταιρείας ορίζονται τα εξής:

Από την 10^η Ιουλίου 2019, οι μετοχές της Εταιρείας θα είναι διαπραγματεύσιμες στο Χρηματιστήριο Αθηνών με τελική ονομαστική αξία 0,47 Ευρώ ανά μετοχή και χωρίς το δικαίωμα συμμετοχής στην επιστροφή κεφαλαίου με καταβολή μετρητών στους μετόχους ποσού 0,05 Ευρώ ανά μετοχή.

Από την ίδια ημερομηνία, η τιμή εκκίνησης των μετοχών της Εταιρείας στο Χ.Α. θα διαμορφωθεί σύμφωνα με τον Κανονισμό του Χρηματιστηρίου Αθηνών σε συνδυασμό με την υπ' αριθ. 26 απόφαση του Δ.Σ. του Χ.Α. όπως ισχύει.

Δικαιούχοι της επιστροφής κεφαλαίου είναι οι μέτοχοι που θα είναι εγγεγραμμένοι στα αρχεία του Σ.Α.Τ. της 11^{ης} Ιουλίου 2019.

Ως ημερομηνία έναρξης καταβολής της επιστροφής κεφαλαίου ορίζεται η 16^η Ιουλίου 2019 και θα πραγματοποιηθεί μέσω της Ανώνυμης Τραπεζικής Εταιρείας με την επωνυμία **«ΕΘΝΙΚΗ ΤΡΑΠΕΖΑ ΤΗΣ ΕΛΛΑΔΟΣ Α.Ε.»**, ως ακολούθως:

1. Μέσω των χειριστών των δικαιούχων στο Σ.Α.Τ. (χρηματιστηριακές εταιρείες και τράπεζες) σύμφωνα με την παράγραφο 4.1.3.4 του Κανονισμού του Χ.Α. και το άρθρο 39 του Κανονισμού Λειτουργίας του Σ.Α.Τ., για τους μετόχους εκείνους, οι οποίοι έχουν εξουσιοδοτήσει τους χειριστές τους για την είσπραξη του ποσού της επιστροφής.
2. Μέσω του δικτύου των καταστημάτων της πληρώτριας Τράπεζας «ΕΘΝΙΚΗ ΤΡΑΠΕΖΑ ΤΗΣ ΕΛΛΑΔΟΣ Α.Ε.» για όσους εκ των μετόχων δεν έχουν παράσχει ή έχουν ανακαλέσει τη σχετική εξουσιοδότηση προς τους χειριστές τους ή έχουν τις μετοχές τους στον Ειδικό Λογαριασμό της Μεριδας τους.
3. Με κατάθεση στο Διεθνή Αριθμό Τραπεζικού Λογαριασμού (IBAN), όπου ο επενδυτής έχει δηλώσει ότι επιθυμεί να εισπράττει τα διανεμόμενα ποσά σύμφωνα

με το άρθρο 13 του Κανονισμού Λειτουργίας Σ.Α.Τ. και την υπ αριθ. 6 Απόφαση του Δ.Σ. της ATHEXCSD, όπως ισχύουν, για τους επενδυτές που δεν επιθυμούν να τα εισπράττουν μέσω των χειριστών τους.

Η είσπραξη της επιστροφής κεφαλαίου από τους δικαιούχους για την παραπάνω υπό 2 περίπτωση πραγματοποιείται με την γνωστοποίηση του Κ.Α.Μ.Ε. (Κωδικός Αριθμός Μεριδας Επενδυτή στο Σ.Α.Τ.) και την επίδειξη του Δελτίου Αστυνομικής Ταυτότητας, είτε αυτοπροσώπως είτε μέσω νόμιμα εξουσιοδοτημένου αντιπροσώπου τους, σε οιοδήποτε κατάσταση της ως άνω πληρώτριας Τράπεζας (στην περίπτωση αυτή θα προσκομίζονται και σχετικά έγγραφα εξουσιοδότησης με θεώρηση του γνησίου της υπογραφής του εκάστοτε δικαιούχου).

Μετά την πάροδο 5 ετών από την ημερομηνία έναρξης καταβολής, δηλ. από την 16^η Ιουλίου 2024, η επιστροφή κεφαλαίου σε μετρητά θα καταβάλλεται μόνο από τα γραφεία της έδρας της Εταιρείας (Λεωφ. Συγγρού αριθ. 199, Νέα Σμύρνη Αττικής, Τ.Κ. 17121.

Για περισσότερες πληροφορίες παρακαλούνται οι κ.κ. μέτοχοι να επικοινωνούν με το Τμήμα Εξυπηρέτησης Μετόχων της Εταιρείας στο τηλ. 210-9301200.

Επιπρόσθετα, τα στοιχεία επικοινωνίας της πληρώτριας Τράπεζας «ΕΘΝΙΚΗ ΤΡΑΠΕΖΑ ΤΗΣ ΕΛΛΑΔΟΣ Α.Ε.» είναι τα ακόλουθα : Δ/ση Ακαδημίας, αριθ. 68, Τ.Κ. 10678, τηλ. 210-3328747, 219, 254.

Νέα Σμύρνη, 2 Ιουλίου 2019

Για την Εταιρεία

[View article...](#)

RSS Feed: Corporate Announcements
Posted on: 02 July 2019 16:42
Author: ΤΕΧΝΙΚΗ ΟΛΥΜΠΙΑΚΗ Α.Ε.
Subject: ΑΝΑΚΟΙΝΩΣΗ ΓΙΑ ΤΙΣ ΑΠΟΦΑΣΕΙΣ ΤΗΣ ΕΚΤΑΚΤΗΣ ΓΕΝΙΚΗΣ ΣΥΝΕΛΕΥΣΗΣ

Full article link: http://dev-www1.helex.gr:8080/el/web/guest/companies-announcements-full-content/-/asset_publisher/bMe2sOcNyQuy/content/id/5163254

Η εταιρεία ΤΕΧΝΙΚΗ ΟΛΥΜΠΙΑΚΗ Α.Ε. γνωστοποιεί στο επενδυτικό κοινό, ότι την 2^α Ιουλίου 2019 και ώρα 11:00 πραγματοποιήθηκε η Έκτακτη Γενική Συνέλευση των μετόχων της εταιρείας.

Παρέστησαν, αυτοπροσώπως ή δι αντιπροσώπου, μέτοχοι εκπροσωπώντας 27.821.087 κοινές ονομαστικές μετοχές και ισάριθμα δικαιώματα ψήφου, ήτοι ποσοστό 68,37% επί συνόλου 40.693.350 μετοχών και ισαρίθμων δικαιωμάτων ψήφου της Εταιρείας.

Εγκρίθηκαν όλα τα θέματα της ημερήσιας διάταξης, σύμφωνα με τις αντίστοιχες εισηγήσεις του Δ.Σ. της εταιρείας προς τους μετόχους αυτής, όπως αυτές είχαν αναρτηθεί στην ιστοσελίδα της εταιρείας.

Τα αποτελέσματα της ψηφοφορίας ανά θέμα, σύμφωνα με τα προβλεπόμενα στο άρθρο 10 του Ν. 3884/2010, παρουσιάζονται κατωτέρω:

Θέμα 1^ο: Έγκριση της απόφασης του ΔΣ για την εισφορά του συνόλου των μετοχών της εταιρείας «ΠΟΡΤΟ ΚΑΡΡΑΣ Α.Ε.» που κατέχει η Εταιρεία σε υπό ίδρυση 100% θυγατρική αυτής.

Αριθμός ψήφων υπέρ: 27.661.587 (ποσοστό 99,43% των συμμετεχόντων, 67,98% του μετοχικού κεφαλαίου).

Αριθμός ψήφων κατά: 10.000 (ποσοστό 0,03% των συμμετεχόντων, 0,02% του μετοχικού κεφαλαίου).

Αποχές: 149.500 (ποσοστό 0,54% των συμμετεχόντων, 0,37% του μετοχικού κεφαλαίου).

Θέμα 2^ο: Ανακοίνωση και Έγκριση εκλογής μελών Διοικητικού Συμβουλίου σε

πλήρωση κενωθεισών θέσεων. Έγκριση των Διοικητικών Συμβουλίων της εταιρείας που προέκυψαν μετά τις συνεδριάσεις του Δ.Σ. της 23ης Ιουλίου 2018, 6ης Μαρτίου 2019 και 31ης Μαΐου 2019.

Αριθμός ψήφων υπέρ: 27.570.087 (ποσοστό 99,10% των συμμετεχόντων, 67,75% του μετοχικού κεφαλαίου).

Αποχές: 251.000 (ποσοστό 0,90% των συμμετεχόντων, 0,62% του μετοχικού κεφαλαίου).

[View article...](#)

RSS Feed: Corporate Announcements
Posted on: 01 July 2019 17:23
Author: ΚΛΩΣΤΟΨΦΑΝΤΟΥΡΓΙΑ ΝΑΥΠΑΚΤΟΥ Α.Β.Ε.Ε.
Subject: ΑΝΑΚΟΙΝΩΣΗ ΠΡΟΣ ΤΟΥΣ ΜΕΤΟΧΟΥΣ ΣΧΕΤΙΚΑ ΜΕ ΤΗ
ΜΕΤΑΤΡΟΠΗ ΤΩΝ ΑΝΩΝΥΜΩΝ ΜΕΤΟΧΩΝ ΤΗΣ ΕΤΑΙΡΕΙΑΣ ΣΕ
ΟΝΟΜΑΣΤΙΚΕΣ

Full article link: http://dev-www1.helex.gr:8080/el/web/guest/companies-announcements-full-content/-/asset_publisher/bMe2sOcNyQuy/content/id/5160431

Η Εταιρεία με την επωνυμία "ΚΛΩΣΤΟΨΦΑΝΤΟΥΡΓΙΑ ΝΑΥΠΑΚΤΟΥ Α.Β.Ε.Ε." ανακοινώνει ότι δυνάμει του από 18/06/2019 πρακτικού του Δ.Σ. αυτής, αποφασίστηκε η μετατροπή των ανωνύμων μετοχών της εταιρείας σε ονομαστικές.

Για την αντικατάσταση των ανωνύμων μετοχών σε αντίστοιχες ονομαστικές θα ακολουθηθεί η προβλεπόμενη διαδικασία του άρθρου 184 του Ν.4548/2018 και της παραγράφου 5.3.7. του Κανονισμού του Χρηματιστηρίου Αθηνών «Εισαγωγή μετοχών λόγω μετατροπής μετοχών άλλης κατηγορίας». Για την καταγραφή των δικαιούχων δεν απαιτείται από αυτούς να αναγγείλουν τα επί των μετοχών δικαιώματά τους, καθώς σύμφωνα με την παρ.6 του άρθρου 184 του Ν.4548/2018 θα ακολουθηθούν οι κανόνες για τη νομιμοποίηση των μετόχων ενόψει συμμετοχής σε γενική συνέλευση, όπως ρυθμίζεται στην παρ.6 του άρθρου 124 του ίδιου ως άνω νόμου και συγκεκριμένα βάσει ενημέρωσης που θα λάβει η εταιρεία από το κεντρικό αποθετήριο τίτλων.

Η τροποποίηση του άρθρου 7 του καταστατικού της εταιρείας, που αφορά τις μετοχές, όπως και η προσαρμογή όλων των άρθρων του καταστατικού στις διατάξεις του Ν.4548/2018 «Αναμόρφωση του δικαίου των ανωνύμων εταιρειών», αποτελούν θέματα της ημερήσιας διάταξης προς λήψη αποφάσεων από την τακτική γενική συνέλευση των μετόχων που πρόκειται να λάβει χώρα την 12^η Ιουλίου 2019, ημέρα Παρασκευή και ώρα 13.00 στα γραφεία της έδρας της εταιρείας στην Πεύκη Αττικής (οδός Αγ.Γεωργίου 40-44). Περαιτέρω ενημέρωση επί του θέματος οι μέτοχοι θα μπορούν να έχουν από την ιστοσελίδα του Χρηματιστηρίου Αθηνών μέσω του συστήματος «ΕΡΜΗΣ» και την ιστοσελίδα της εταιρείας μας (www.nafpaktos-yarns.gr).

[View article...](#)

RSS Feed: Corporate Announcements
Posted on: 02 July 2019 17:11
Author: ΙΑΣΩ Α.Ε.
Subject: ΑΝΑΚΟΙΝΩΣΗ ΡΥΘΜΙΖΟΜΕΝΗΣ ΠΛΗΡΟΦΟΡΙΑΣ ΤΟΥ Ν. 3556/2007: Γνωστοποίηση για μεταβολή ποσοστού μετόχων σε επίπεδο δικαιωμάτων ψήφου

Full article link: http://dev-www1.helex.gr:8080/el/web/guest/companies-announcements-full-content/-/asset_publisher/bMe2sOcNyQuy/content/id/5163355

Η ανώνυμη εταιρεία με την επωνυμία «**ΙΑΣΩ ΙΔΙΩΤΙΚΗ ΓΕΝΙΚΗ ΜΑΙΕΥΤΙΚΗ – ΓΥΝΑΙΚΟΛΟΓΙΚΗ & ΠΑΙΔΙΑΤΡΙΚΗ ΚΛΙΝΙΚΗ - ΔΙΑΓΝΩΣΤΙΚΟ - ΘΕΡΑΠΕΥΤΙΚΟ ΚΑΙ ΕΡΕΥΝΗΤΙΚΟ ΚΕΝΤΡΟ Α.Ε.**» και το διακριτικό τίτλο «**ΙΑΣΩ Α.Ε.**» (η Εταιρεία), ενημερώνει το επενδυτικό κοινό σύμφωνα με τις σχετικές διατάξεις του Ν. 3556/2007 και του Κανονισμού (ΕΕ) 596/2014 του Ευρωπαϊκού Κοινοβουλίου και του Συμβουλίου για την κατάχρηση της αγοράς, έκαστος όπως ισχύει, ότι την 28.6.2019 υπεβλήθη στην Εταιρεία η από 26.06.2019, σύμφωνα με το άρθρο 24 παρ. 2(β) Ν. 3461/2006 γνωστοποίηση του νομικού προσώπου με την επωνυμία «Farallon Capital Management, LLC» σύμφωνα με την οποία την 25.6.2019 το νομικό πρόσωπο με την επωνυμία «Healthcare Investors II (Greece), LLC» συγκέντρωσε ποσοστό 4,863% των δικαιωμάτων ψήφου που αντιστοιχούν στο συνολικό μετοχικό κεφάλαιο της Εταιρείας.

Ειδικότερα, στις 25.6.2019, το νομικό πρόσωπο με την επωνυμία «Healthcare Investors II (Greece), LLC», το οποίο κατείχε 100.879,148 ομολογίες εκδοθείσες από την εταιρεία «Euromedica Α.Ε.», απέκτησε ποσοστό 4,817% των δικαιωμάτων ψήφου στο πλαίσιο ενεχυρικής σύμβασης συναφθείσας προς εξασφάλιση του σχετικού ομολογιακού δανείου ενώ το υπόλοιπο του ως άνω συμπληρωθέντος ποσοστού απέκτησε το εν λόγω νομικό πρόσωπο στο πλαίσιο συμφωνίας με την εταιρεία «CQS Α.Ε.», η οποία κατείχε 16.000 σχετικές ομολογίες.

Η γνωστοποίηση υπεβλήθη από το νομικό πρόσωπο με την επωνυμία «Farallon Capital Management, LLC» υπό την ιδιότητά του ως διαχειριστή του νομικού προσώπου με την επωνυμία «Healthcare Investors II (Greece), LLC».

[View article...](#)

RSS Feed: Corporate Announcements
Posted on: 01 July 2019 18:33
Author: JUMBO A.E.E.
Subject: ΑΝΑΚΟΙΝΩΣΗ ΡΥΘΜΙΖΟΜΕΝΗΣ ΠΛΗΡΟΦΟΡΙΑΣ ΤΟΥ Ν.
3556/2007: Γνωστοποίηση συναλλαγών

Full article link: http://dev-www1.helex.gr:8080/el/web/guest/companies-announcements-full-content/-/asset_publisher/bMe2sOcNyQuy/content/id/5160724

Η εταιρεία «JUMBO ΑΕΕ» ανακοινώνει με βάση το Ν.3556/2007 ότι η κυρία Βασιλική Γιούτσου σύζυγος του νομικού συμβούλου και Αντιπροέδρου του Διοικητικού Συμβουλίου της εταιρείας Ιωάννη Οικονόμου, προέβη την 28.06.2019 σε πώληση 10.000 κοινών ονομαστικών μετοχών της εταιρείας συνολικής αξίας 171.601,98 Ευρώ.

[View article...](#)

RSS Feed: Corporate Announcements
Posted on: 02 July 2019 16:41
Author: TITAN A.E.
Subject: ΑΝΑΚΟΙΝΩΣΗ ΣΥΜΦΩΝΑ ΜΕ ΤΟ ΑΡΘΡΟ 24 ΤΟΥ Ν. 3461/2006

Full article link: http://dev-www1.helex.gr:8080/el/web/guest/companies-announcements-full-content/-/asset_publisher/bMe2sOcNyQuy/content/id/5163233

Η FMR LLC, με τις από 1/7/2019 και 2/7/2019 δηλώσεις της σύμφωνα με το άρθρο 24 του Ν. 3461/2006, γνωστοποίησε ότι κατά το χρονικό διάστημα από 28/6/2019 έως 1/7/2019 αγόρασε 152.439 κοινές μετοχές της ΑΕ ΤΣΙΜΕΝΤΩΝ ΤΙΤΑΝ (η Εταιρία), ως εξής:

ΗΜ.ΣΥΝΑΛΛΑΓΗΣ	ΑΓΟΡΑ	ΠΟΣΟΤΗΤΑ ΜΕΤΟΧΩΝ	ΤΙΜΗ ΑΠΟΚΤΗΣΗΣ (Ευρώ)
28/6/2019	ΑΓΟΡΑ	150.000	17,10
1/7/2019	ΑΓΟΡΑ	2.439	17,38

Η κατανομή των μετοχών των εταιριών που ελέγχονται από την FMR LLC, μητρική, αναφέρονται στον παρακάτω πίνακα:

	1/7/2019
FMR Co., Inc.	4,206,882
Fidelity Institutional Asset Management Trust Company	586,100
FIAM LLC	2,390

Την 1/7/2019, η FMR LLC κατείχε 4.795.372 μετοχές και δικαιώματα ψήφου της Εταιρίας, που αντιστοιχούν σε ποσοστό 6,22% των δικαιωμάτων ψήφου της

Εταιρίας.

2/7/2019

[View article...](#)

RSS Feed: Corporate Announcements
Posted on: 01 July 2019 17:57
Author: ΤΡΑΠΕΖΑ ΠΕΙΡΑΙΩΣ Α.Ε.
Subject: ΑΠΟΤΕΛΕΣΜΑΤΑ ΨΗΦΟΦΟΡΙΑΣ ΤΗΣ ΕΤΗΣΙΑΣ ΤΑΚΤΙΚΗΣ ΓΕΝΙΚΗΣ
ΣΥΝΕΛΕΥΣΗΣ ΤΩΝ ΜΕΤΟΧΩΝ ΤΗΣ ΤΡΑΠΕΖΑΣ ΠΕΙΡΑΙΩΣ ΠΟΥ
ΠΡΑΓΜΑΤΟΠΟΙΗΘΗΚΕ ΣΤΙΣ 28.06.2019

Full article link: http://dev-www1.helex.gr:8080/el/web/guest/companies-announcements-full-content/-/asset_publisher/bMe2sOcNyQuy/content/id/5160505

Επισυνάπτεται αρχείο σε μορφή pdf.

[ΑΠΟΤΕΛΕΣΜΑΤΑ ΨΗΦΟΦΟΡΙΑΣ ΤΗΣ ΕΤΗΣΙΑΣ ΤΑΚΤΙΚΗΣ ΓΕΝΙΚΗΣ ΣΥΝΕΛΕΥΣΗΣ ΤΩΝ ΜΕΤΟΧΩΝ ΤΗΣ ΤΡΑΠΕΖΑΣ ΠΕΙΡΑΙΩΣ ΠΟΥ ΠΡΑΓΜΑΤΟΠΟΙΗΘΗΚΕ ΣΤΙΣ 28.06.2019](#)

[View article...](#)

RSS Feed: Corporate Announcements
Posted on: 02 July 2019 10:35
Author: PROFILE A.E.B.E.
Subject: Γνωστοποίηση αγοράς ιδίων μετοχών

Full article link: http://dev-www1.helex.gr:8080/el/web/guest/companies-announcements-full-content/-/asset_publisher/bMe2sOcNyQuy/content/id/5161164

Σε εφαρμογή του άρθρου 4 παρ.4 του υπ' αριθμ. 2273/2003 Κανονισμού της Επιτροπής των Ευρωπαϊκών Κοινοτήτων, η Ανώνυμη Εταιρεία με την επωνυμία "PROFILE A.E.B.E. ΠΛΗΡΟΦΟΡΙΚΗΣ", (εφεξής "Εταιρεία") ανακοινώνει ότι, σύμφωνα με το άρθρο 16 του κ.ν.2190/1920 όπως ισχύει, και βάσει των σχετικών αποφάσεων της Τακτικής Γενικής Συνέλευσης των Μετόχων της 11^{ης} Μαΐου 2018 και του Διοικητικού Συμβουλίου της 14^{ης} Μαΐου 2018, προέβη σε αγορά ιδίων μετοχών, ως ακολούθως:

1) Την 01/07/2019 η Εταιρεία αγόρασε με μέση τιμή κτήσης 3,5425 ευρώ ανά μετοχή, 4.000 μετοχές συνολικής αξίας 14.170,00 ευρώ.

[View article...](#)

RSS Feed: Corporate Announcements
Posted on: 01 July 2019 18:19
Author: AUTOHELLAS A.T.E.E.
Subject: ΓΝΩΣΤΟΠΟΙΗΣΗ ΑΠΟΦΑΣΕΩΝ ΓΙΑ ΣΥΜΜΕΤΟΧΗ ΣΕ ΔΙΑΔΙΚΑΣΙΕΣ ΣΥΓΧΩΝΕΥΣΗΣ, ΔΙΑΣΠΑΣΗΣ, ΕΞΑΓΟΡΑΣ, ΑΠΟΚΤΗΣΗΣ, ΕΚΧΩΡΗΣΗΣ ΜΕΤΟΧΩΝ

Full article link: http://dev-www1.helex.gr:8080/el/web/guest/companies-announcements-full-content/-/asset_publisher/bMe2sOcNyQuy/content/id/5160659

Κηφισιά 01.07.2019

Ανακοίνωση ολοκλήρωσης της διαδικασίας απόσχισης κλάδου με σύσταση νέας εταιρείας

Την 1η Ιουλίου 2019 ολοκληρώθηκε η διαδικασία απόσχισης κλάδου Εισαγωγής και εμπορίας καινούργιων αυτοκινήτων και ανταλλακτικών SEAT από την AUTOHELLAS ATEE (η **Εταιρεία** ή **Εισφέρουσα Εταιρεία**) με σύσταση νέας εταιρείας με την επωνυμία «ΤΕΧΝΟΚΑΡ ΜΟΝΟΠΡΟΣΩΠΗ ΑΝΩΝΥΜΗ ΕΜΠΟΡΙΚΗ ΕΤΑΙΡΕΙΑ» (η **ΤΕΧΝΟΚΑΡ** ή **Συνιστώμενη Εταιρεία**) σύμφωνα με τις διατάξεις των νόμων 2190/1920, 4548/2018 και 1297/1972, ως ισχύουν. Η ως άνω απόσχιση κλάδου με σύσταση της ΤΕΧΝΟΚΑΡ, η οποία καθίσταται 100% θυγατρική της Εταιρείας, καταχωρήθηκε στο Γ.Ε.ΜΗ. με αριθμό πρωτοκόλλου 6817 (01.07.2019).

[View article...](#)

RSS Feed: Corporate Announcements
Posted on: 02 July 2019 11:52
Author: ΙΝΤΡΑΚΟΜ Α.Ε.
Subject: ΔΕΛΤΙΟ ΤΥΠΟΥ ΤΗΣ INTRASOFT International

Full article link: http://dev-www1.helex.gr:8080/el/web/guest/companies-announcements-full-content/-/asset_publisher/bMe2sOcNyQuy/content/id/5161207

Δείτε το Δελτίο Τύπου

[ΔΕΛΤΙΟ ΤΥΠΟΥ INTRASOFT International](#)

[View article...](#)

RSS Feed: Corporate Announcements
Posted on: 01 July 2019 16:31
Author: ΡΕΒΟΪΛ Α.Ε.Ε.Π.
Subject: Ολοκλήρωση προγράμματος αγοράς ιδίων μετοχών

Full article link: http://dev-www1.helex.gr:8080/el/web/guest/companies-announcements-full-content/-/asset_publisher/bMe2sOcNyQuy/content/id/5160285

Η Εταιρία ΡΕΒΟΪΛ ΑΝΩΝΥΜΟΣ ΕΛΛΗΝΙΚΗ ΕΤΑΙΡΙΑ ΠΕΤΡΕΛΑΙΟΕΙΔΩΝ ανακοινώνει ότι ολοκληρώθηκε η δυνατότητα αγοράς ιδίων μετοχών όπως είχε αποφασισθεί από την Τακτική Γενική Συνέλευση των μετόχων την 30/6/2017. Το πρόγραμμα αγοράς ιδίων μετοχών είχε διετή διάρκεια (30/6/2017 – 30/6/2019) και το Διοικητικό Συμβούλιο που είχε εξουσιοδοτηθεί να το υλοποιήσει με δική του ευθύνη, δεν προχώρησε σε κάποια αγορά.

[View article...](#)

Ομολογιακά Δάνεια Επιχειρήσεων – Οργανωμένη Αγορά (Μετατρέψιμα)

Πλήθος Εισηγμένων Ομολογιών	Ονομαστική αξία	Τιμή έκδοσης	Σημερινό επιτόκιο	Ημερ. λήξης	Διάρκεια (έτη)	Σημείωση	Τοκομερίδιο		Μον. Διαπρα.	Ομόλογα Επιχειρήσεων	Κατωτ Τιμή	Ανωτ Τιμή	Τιμή κλεισ.	Προηγ. Κλείσιμο-ημέρια	Όγκος	Αξία Συναλλαγών	Τελευταία εντολή			Μεγ έτους	
							Κοινό	Προτιμησιακό									Τιμή	Αγορ./ Πώλ.	Ημερομηνία		λαχ
171,268,704	0.30	0.30	1.00	11/10/2025	9	---	12	---	1	FORTHNET Α.Ε. (Μ.Ο.Δ.)	---	---	---	---	---	---	1.0000	A	11/04/2019	100.0000	100.0000

Σημειώσεις Εταιρικών Ομολόγων

Ο Όγκος Συναλλαγών υπολογίζεται ως (Τεμάχια) * (Ονομαστική Τιμή). Η Αξία Συναλλαγών υπολογίζεται ως (Τεμάχια) * (Ονομαστική Τιμή) * (Τιμή %) + (Δεδουλευμένοι Τόκοι).

Οι τιμές συναλλαγών των ομολόγων υπολογίζονται ως ποσοστό επί τοις εκατό (%) της ονομαστικής τους τιμής.

Όλα τα ομόλογα έχουν Ονομαστική Αξία εκπεφρασμένη σε Ευρώ (εκτός εάν σημειώνεται διαφορετικά).

Ομολογιακά Δάνεια Επιχειρήσεων – Οργανωμένη Αγορά (Μη Μετατρέψιμα)

Πλήθος Εισηγμένων Ομολογιών	Ονομαστική αξία	Τιμή έκδοσης	Σημερινό επιτόκιο	Ημερ. λήξης	Διάρκεια (έτη)	Σημείωση	Τοκομερίδιο		Μον. Διασπ.	Ομόλογα Επιχειρήσεων	Δεδ. Τόκς Αποδ./Λήξη		Κατωτ Τιμή	Ανωτ Τιμή	Τιμή κλεισ.	Προηγ. Κλείσιμο-ημέρια	Όγκος	Αξία Συναλλαγών	Τελευταία εντολή			Μεγ έτους		
							Κοινό	Προτιμησιακό			Τιμή	Αγορ./ Πώλ.							Ημερομηνία	λαχ έτους				
60,000	1,000.00	1,000.00	3.85	21/07/2022	5	---	4	---	1	ΤΕΡΝΑ ΕΝΕΡΓΕΙΑΚΗ Μ.Α.Ε.Χ. (Μη μετατρέψιμο)	17.5389	3.2310	101.0500	101.0500	101.0500	101.5900	01/07/2019	8,000	8,224.31	101.0500	A	32/07/2015	100.5200	104.5500
300,000	1,000.00	1,000.00	3.10	27/06/2022	5	---	5	---	1	ΜΥΤΙΛΗΝΑΙΟΣ Α.Ε. ΟΜ. ΕΠΙΧΕΙΡΗΣΕΩΝ (Μη Μετατρέψιμο)	0.6028	2.3550	101.6500	101.9900	101.6859	101.9820	01/07/2019	70,000	71,222.29	101.6600	A	32/07/2015	100.5818	103.4000
25,000	1,000.00	1,000.00	4.95	26/06/2023	5	---	3	---	1	B&F Α.Β.Ε.Ε. ΕΝΔΥΜΑΤΩΝ (Μη μετατρέψιμο)	1.1000	6.2640	---	---	---	94.7300	01/07/2019	---	---	94.6215	A	32/07/2015	93.0000	98.5000
90,000	1,000.00	1,000.00	3.00	11/05/2023	5	---	3	---	1	CORAL Α.Ε. (Μη μετατρέψιμο)	4.3333	2.1900	---	---	---	102.6460	28/06/2019	---	---	102.6500	A	32/07/2015	100.2726	103.9500
120,000	1,000.00	1,000.00	3.95	04/04/2025	7	---	3	---	1	ΓΕΚ ΤΕΡΝΑ Α.Ε. (Μη μετατρέψιμο)	9.9847	3.0920	103.4000	103.7000	103.4857	103.4000	01/07/2019	14,000	14,627.79	103.2500	A	32/07/2015	99.0000	103.8000
50,000	1,000.00	1,000.00	4.35	20/06/2022	5	---	5	---	1	ΣΥΣΤΗΜΑΤΑ SUNLIGHT Α.Β.Ε.Ε. (Μη Μετατρέψιμο)	1.6917	2.7700	---	---	---	103.7000	01/07/2019	---	---	102.4000	A	32/07/2015	99.4118	104.5000
200,000	1,000.00	1,000.00	3.50	21/03/2022	5	---	5	---	1	Ο.Π.Α.Π. Α.Ε. (Μη Μετατρέψιμο)	10.2083	2.3980	102.3500	102.3500	102.3500	102.3000	01/07/2019	8,000	8,269.67	102.3000	A	32/07/2015	101.6500	103.5200
40,000,000	1.00	1.00	5.00	04/10/2021	5	---	11	---	1	HOUSEMARKET Α.Ε. (Μη Μετατρέψιμο)	---	2.2540	105.3000	105.3000	105.3000	105.4000	01/07/2019	5,000	5,265.00	105.3000	A	32/07/2015	101.9500	105.6000
200,000	1,000.00	1,000.00	3.60	12/03/2026	7	---	1	---	1	ΑΕΡΟΠΟΡΙΑ ΑΙΓΑΙΟΥ Α.Ε. (Μη μετατρέψιμο)	11.4000	2.7830	104.4000	104.5000	104.4867	103.6000	01/07/2019	30,000	31,688.00	103.7200	A	32/07/2015	100.3628	104.5000

Σημειώσεις Εταιρικών Ομολόγων

Ο Όγκος Συναλλαγών υπολογίζεται ως (Τεμάχια) * (Ονομαστική Τιμή). Η Αξία Συναλλαγών υπολογίζεται ως (Τεμάχια) * (Ονομαστική Τιμή) * (Τιμή %) + (Δεδουλευμένοι Τόκοι).

Οι τιμές συναλλαγών των ομολόγων υπολογίζονται ως ποσοστό επί τοις εκατό (%) της ονομαστικής τους τιμής.

Όλα τα ομόλογα έχουν Ονομαστική Αξία εκπεφρασμένη σε Ευρώ (εκτός εάν σημειώνεται διαφορετικά).

Ομόλογα Ελληνικού Δημοσίου

Πλήθος Εισηγμ. Ομολογιών	Ονομ. αξία	Σημερινό επιτόκιο	Υπολογισμός Δεδοουλευμένων	Ημερ/νία Λήξης [1]	Διάρκεια (έτη)	Σημείωση	Ημερομηνία Πληρωμ.	Αξία τρέχοντος	Μον. Διαπρα.	Ομόλογα Ελληνικού Δημοσίου	Κατωτ Τιμή	Ανωτ Τιμή	Τιμή κλειστ.	Προηγ. Κλείσιμο-ημ/νία	Όγκος	Αξία Συναλλαγών	Τελευταία εντολή Αγορ./ Πώλ. Ημερομηνία
3,000,000	1,000.00	4.38	Πργμ/Πργμ	01/08/2022	5	---	01/08	4.38	1	ΟΕΔ-ΣΤΘ-010822-05X-4,375-1,000	---	---	---	---	---	---	1.0000 A 28/11/2018
2,500,000	1,000.00	3.45	Πργμ/Πργμ	02/04/2024	5	---	02/04	3.45	1	ΟΕΔ-ΣΤΘ-020424-05X-3,450-1,000	---	---	---	---	---	---	---
4,355,990,324	1.00	3.50	Πργμ/Πργμ	30/01/2023	5	---	01/02 - 31/01	3.50	1	ΟΕΔ-ΣΤΘ-300123-05X-3,500-1,00	---	---	---	94.5720 13/07/2018	---	---	1.0000 A 28/11/2018
5,962,747,327	1.00	3.75	Πργμ/Πργμ	30/01/2028	10	---	/02 - 01/02 - 31/	3.75	1	ΟΕΔ-ΣΤΘ-300128-10X-3,750-1,00	---	---	---	85.4610 13/07/2018	---	---	1.0000 A 28/11/2018
6,091,218,404	1.00	3.90	Πργμ/Πργμ	30/01/2033	15	---	/02 - 01/02 - 31/	3.90	1	ΟΕΔ-ΣΤΘ-300133-15X-3,900-1,00	---	---	---	78.6730 13/07/2018	---	---	1.0000 A 28/11/2018
4,805,399,486	1.00	4.00	Πργμ/Πργμ	30/01/2037	19	---	/02 - 01/02 - 31/	4.00	1	ΟΕΔ-ΣΤΘ-300137-19X-4,000-1,00	---	---	---	77.0370 13/07/2018	---	---	1.0000 A 28/11/2018
4,603,713,186	1.00	4.20	Πργμ/Πργμ	30/01/2042	24	---	/02 - 01/02 - 31/	4.20	1	ΟΕΔ-ΣΤΘ-300142-24X-4,200-1,00	---	---	---	77.7640 13/07/2018	---	---	1.0000 A 28/11/2018
550,418,123	1.00	3.00	Πργμ/Πργμ	24/02/2023	11	---	24/02	3.00	1	ΟΕΔ-ΣΤΘ-240223-11X-2,000-1,00	---	---	---	10.0000 22/06/2015	---	---	---
445,007,576	1.00	3.00	Πργμ/Πργμ	24/02/2024	12	---	24/02	3.00	1	ΟΕΔ-ΣΤΘ-240224-12X-2,000-1,00	---	---	---	10.0000 22/06/2015	---	---	---
423,674,226	1.00	3.00	Πργμ/Πργμ	24/02/2025	13	---	24/02	3.00	1	ΟΕΔ-ΣΤΘ-240225-13X-2,000-1,00	---	---	---	10.0000 22/06/2015	---	---	---
212,292,153	1.00	3.00	Πργμ/Πργμ	24/02/2026	14	---	24/02	3.00	1	ΟΕΔ-ΣΤΘ-240226-14X-2,000-1,00	---	---	---	10.0000 22/06/2015	---	---	---
160,621,352	1.00	3.00	Πργμ/Πργμ	24/02/2027	15	---	24/02	3.00	1	ΟΕΔ-ΣΤΘ-240227-15X-2,000-1,00	---	---	---	10.0000 22/06/2015	---	---	---
183,244,055	1.00	3.00	Πργμ/Πργμ	24/02/2028	16	---	24/02	3.00	1	ΟΕΔ-ΣΤΘ-240228-16X-2,000-1,00	---	---	---	10.0000 22/06/2015	---	---	---
164,802,894	1.00	3.00	Πργμ/Πργμ	24/02/2029	17	---	24/02	3.00	1	ΟΕΔ-ΣΤΘ-240229-17X-2,000-1,00	---	---	---	10.0000 22/06/2015	---	---	---
165,460,943	1.00	3.00	Πργμ/Πργμ	24/02/2030	18	---	24/02	3.00	1	ΟΕΔ-ΣΤΘ-240230-18X-2,000-1,00	---	---	---	10.0000 22/06/2015	---	---	---
129,007,241	1.00	3.00	Πργμ/Πργμ	24/02/2031	19	---	24/02	3.00	1	ΟΕΔ-ΣΤΘ-240231-19X-2,000-1,00	---	---	---	10.0000 22/06/2015	---	---	---
126,192,683	1.00	3.00	Πργμ/Πργμ	24/02/2032	20	---	24/02	3.00	1	ΟΕΔ-ΣΤΘ-240232-20X-2,000-1,00	---	---	---	10.0000 22/06/2015	---	---	---
146,905,168	1.00	3.00	Πργμ/Πργμ	24/02/2033	21	---	24/02	3.00	1	ΟΕΔ-ΣΤΘ-240233-21X-2,000-1,00	---	---	---	10.0000 22/06/2015	---	---	---
154,475,606	1.00	3.00	Πργμ/Πργμ	24/02/2034	22	---	24/02	3.00	1	ΟΕΔ-ΣΤΘ-240234-22X-2,000-1,00	---	---	---	10.0000 22/06/2015	---	---	---
144,429,441	1.00	3.00	Πργμ/Πργμ	24/02/2035	23	---	24/02	3.00	1	ΟΕΔ-ΣΤΘ-240235-23X-2,000-1,00	---	---	---	10.0000 22/06/2015	---	---	---
166,211,676	1.00	3.00	Πργμ/Πργμ	24/02/2036	24	---	24/02	3.00	1	ΟΕΔ-ΣΤΘ-240236-24X-2,000-1,00	---	---	---	10.0000 22/06/2015	---	---	---
145,461,669	1.00	3.00	Πργμ/Πργμ	24/02/2037	25	---	24/02	3.00	1	ΟΕΔ-ΣΤΘ-240237-25X-2,000-1,00	---	---	---	10.0000 22/06/2015	---	---	---
146,941,087	1.00	3.00	Πργμ/Πργμ	24/02/2038	26	---	24/02	3.00	1	ΟΕΔ-ΣΤΘ-240238-26X-2,000-1,00	---	---	---	10.0000 22/06/2015	---	---	---
135,115,612	1.00	3.00	Πργμ/Πργμ	24/02/2039	27	---	24/02	3.00	1	ΟΕΔ-ΣΤΘ-240239-27X-2,000-1,00	---	---	---	10.0000 22/06/2015	---	---	---
141,909,637	1.00	3.00	Πργμ/Πργμ	24/02/2040	28	---	24/02	3.00	1	ΟΕΔ-ΣΤΘ-240240-28X-2,000-1,00	---	---	---	10.0000 22/06/2015	---	---	---
136,788,720	1.00	3.00	Πργμ/Πργμ	24/02/2041	29	---	24/02	3.00	1	ΟΕΔ-ΣΤΘ-240241-29X-2,000-1,00	---	---	---	10.0000 22/06/2015	---	---	---
163,643,410	1.00	3.00	Πργμ/Πργμ	24/02/2042	30	---	24/02	3.00	1	ΟΕΔ-ΣΤΘ-240242-30X-2,000-1,00	---	---	---	10.0000 22/06/2015	---	---	---
742,153	1,000.00	0.40	FLR Πργμ/360	10/08/2019	5	---	10/02 - 10/08	---	1	ΟΕΔ-KYM-100819-05X-0,934-1,000	---	---	---	---	---	---	50.0001 A 12/12/2017
2,500,000	1,000.00	3.88	Πργμ/Πργμ	12/03/2029	10	---	12/03	3.88	1	ΟΕΔ-ΣΤΘ-120329-10X-3,875-1,0000	---	---	---	---	---	---	---
3,000,000	1,000.00	3.38	Πργμ/Πργμ	15/02/2025	7	---	15/02	3.38	1	ΟΕΔ-ΣΤΘ-150225-07X-3,375-1,000	---	---	---	---	---	---	---
250,250	1,000.00	2.90	Πργμ/Πργμ	20/03/2023	4	---	20/03	2.90	1	ΟΕΔ-ΣΤΘ-200323-04X-2,900-1,000	---	---	---	---	---	---	---
964,000	1,000.00	3.25	Πργμ/Πργμ	20/03/2025	6	---	20/03	3.25	1	ΟΕΔ-ΣΤΘ-200325-06X-3,250-1,000	---	---	---	---	---	---	---
2,100,000	1,000.00	3.55	Πργμ/Πργμ	20/03/2026	7	---	20/03	3.55	1	ΟΕΔ-ΣΤΘ-200326-07X-3,550-1,000	---	---	---	---	---	---	---

Σημειώσεις Ομολόγων Ελλ. Δημοσίου

Ο Όγκος Συναλλαγών υπολογίζεται ως (Τεμάχια) * (Ονομαστική Τιμή). Η Αξία Συναλλαγών υπολογίζεται ως (Τεμάχια) * (Ονομαστική Τιμή) * (Τιμή %) + (Δεδοουλευμένοι Τόκοι)

Η Αξία του τρέχοντος τοκομεριδίου για τις εκδόσεις Ονομαστικής Αξίας 0,01 ευρώ, αναφέρεται σε Ονομαστική Αξία 100 ευρώ.

FLR (= Floating Interest Rate) Ομόλογο Μεταβλητού Επιτοκίου.

[1] - Η Ημερομηνία Λήξης της τοκοφόρου περιόδου και η Ημερομηνία Πληρωμής του τοκομεριδίου.

Έντοκα Γραμμάτια & Zero Coupon Ομόλογα Ελληνικού Δημοσίου

Ημερ/νία	Διάρκειας 13 εβδομάδων									Διάρκειας 26 εβδομάδων									Διάρκειας 52 εβδομάδων								
	Ημερ/νία Λήξης	Αρχικό Επιτόκιο	Πλήθος Εισηγμένων	Ονομική αξία	Τιμή έκδοσης	Τελευταία Τιμή	Συναλλαγή Ημερομηνία	Όγκος Συναλλαγών	Σημ.	Ημερ/νία Λήξης	Αρχικό Επιτόκιο	Πλήθος Εισηγμένων	Ονομ/κή αξία	Τιμή έκδοσης	Τελευταία Τιμή	Συναλλαγή Ημερομηνία	Όγκος Συναλλαγών	Σημ.	Ημερ/νία Λήξης	Αρχικό Επιτόκιο	Πλήθος Εισηγμένων	Ονομ/κή αξία	Τιμή έκδοσης	Τελευταία Τιμή	Συναλλαγή Ημερομηνία	Όγκος Συναλλαγών	Σημ.
14/09/2018	---	---	---	---	---	---	---	---	---	---	---	---	---	---	---	---	---	---	13/09/2019	1.09	1,000,000	1,000.00	989.10	---	---	---	---
14/12/2018	---	---	---	---	---	---	---	---	---	---	---	---	---	---	---	---	---	---	13/12/2019	1.09	1,000,000	1,000.00	989.10	---	---	---	---
15/03/2019	---	---	---	---	---	---	---	---	---	---	---	---	---	---	---	---	---	---	13/03/2020	0.95	1,000,000	1,000.00	990.50	---	---	---	---
14/06/2019	---	---	---	---	---	---	---	---	---	---	---	---	---	---	---	---	---	---	12/06/2020	0.47	1,000,000	1,000.00	995.30	---	---	---	---

Ημερήσιο Δελτίο Τιμών

Έτος: 140 Αύξων Αριθμός Συνεδρίασης: 122

Ενότητα 5: Ομόλογα Ελληνικού Δημοσίου Διαπραγματεύσιμα με τη Μέθοδο Εκφώνησης - Αντιφώνησης

Τρίτη, 2 Ιουλίου, 2019

Ομόλογα σε Κυκλοφορία	Νόμισμα / Ελάχιστη διαπραγ.	Ημερομηνία Πληρ.	Αξία τρέχοντος τοκομεριδίου	Σημείωση	Τοκομερίδιο	Μονάδα διαπραγ/σης	Ημερ/νία Έκδοσης	Διάρκεια (έτη)	Σημερινό επιτόκιο	Υ.Δ.Τ σε	Ομόλογα	Τελευταία τιμή προηγ.	Τελευτ. Τιμή	Εκφ. τοις μετρητοίς (€) Αγορ. / Πώλ Ημερομηνία	Συναλλαγές σε τμχ	Ελάχιστο ζωής	Μέγιστο ζωής		
0	GBP / 10	01/12	0.25	---	62	1	01/12/1928	100	2.5	360	Ε.Κ.Τ.Ε.	---	---	---	---	---	---		
103,746	GBP / 10	01/12	0.25	---	60	1	01/12/1930	98	2.5	360	Ε.Κ.Τ.Ε. σειρά	2.27	05/02/1996	2.27	Π	05/02/1996	---	2.27	2.27

Νομικών Προσώπων και Εταιρειών σε Συνάλλαγμα και Ευρο

Σημειώσεις Ομολόγων Ελλ. Δημοσίου

Υ.Δ.Τ: Υπολογισμός Δεδουλευμένων Τόκων.

FLR (= Floating Interest Rate) Ομόλογο Μεταβλητού Επιτοκίου.

Η ελάχιστη διαπραγματεύσιμη Ονομαστική Αξία για όλους τους Άυλους Τίτλους του Δημοσίου είναι τα 100 Ευρώ.

(μφρ-0)

Πίνακας Μελών Χρηματιστηρίου Αθηνών και Μελών ΕΤ.ΕΚ.

Επωνυμία	Διεύθυνση	Τηλέφωνο	Φαξ	Αγορά Μετοχών			Αγορά Παραγώγων		Μέλη ΕΤ.ΕΚ.	
				Μέλος Αγοράς	Μέλος εξ Αποστάσεως	Ειδικός Διαπρήτης	Διαπρήτης	Ειδικός Διαπρήτης	Γενικό Εκκαθιστικό	Άμεσο Εκκαθιστικό
ALPHA ΤΡΑΠΕΖΑ Α.Ε.									a	
ΛΕΩΦ. ΑΘΗΝΩΝ 103, ΑΘΗΝΑ				+30 2103436820		210-3436270				
ΣΤΑΔΙΟΥ 40, ΑΘΗΝΑ				(210)-3260000		(210)-3264116				
				(210)-3265546		(210)-3265811				
ARGUS STOCKBROKERS LTD					a		a			
ΛΕΩΦΟΡΟΣ ΔΗΜΟΣΘΕΝΗ ΣΕΒΕΡΗ 25, ΛΕΥΚΩΣΙΑ ΚΥΠΡΟΥ				+357 22717000		0035722717070				
ATLANTIC SECURITIES LTD					a					
ΠΡΟΔΡΟΜΟΥ 37, ΛΕΥΚΩΣΙΑ ΚΥΠΡΟΥ				+357 22445400		00357 22661914				
ΑΧΟΝ ΧΡΗΜΑΤΙΣΤΗΡΙΑΚΗ Α.Ε.Π.Ε.Υ.					a		a			
ΣΤΑΔΙΟΥ 48, ΑΘΗΝΑ				+30 2103363800		210-3243903				
ΒΕΤΑ ΧΡΗΜΑΤΙΣΤΗΡΙΑΚΗ Α.Ε.Π.Ε.Υ.					a		a			a
Λ.ΑΛΕΞΑΝΔΡΑΣ & ΒΡΑΪΛΑ 29, ΑΘΗΝΑ				+30 2106478900		210-6410139				
BNP PARIBAS SECURITIES SERVICES									a	
ΛΑΜΨΑΚΟΥ 2, ΑΘΗΝΑ				+30 2107468500		210-7468579-581				
CAPITAL ΑΧΕΠΕΥ					a		a			
ΜΗΤΡΟΠΟΛΕΩΣ 58, ΑΘΗΝΑ				+30 2103369700		+30 210 3369820				
CFS ΧΡΗΜΑΤΙΣΤΗΡΙΑΚΗ Α.Ε.Π.Ε.Υ.					a					
ΠΑΠΑΡΡΗΓΟΠΟΥΛΟΥ 3, ΑΘΗΝΑ				+30 2103360800		+30 210-3360980				
CITIGROUP GLOBAL MARKETS EUROPE AG					a	a				
REUTERWEG 16, ΦΡΑΚΝΦΟΥΡΤΗ										
CITIGROUP GLOBAL MARKETS LIMITED					a	a				
CITIGROUP CENTER, CANADA SQ., CANARY WHARF 1, LONDON				+44 02079864000						
CREDIT SUISSE SECURITIES (EUROPE) LIMITED					a	a				
CABOT SQUARE 1, LONDON				+44 2078888888						
DEUTSCHE BANK AG					a	a	a			
GREAT WINCHESTER STREET 1, LONDON				+44 20 754 54209		00441133361437				
EUROBANK EQUITIES Α.Ε.Π.Ε.Υ.					a		a	a		a
ΦΙΛΕΛΛΗΝΩΝ 10 & ΞΕΝΟΦΩΝΤΟΣ 13, ΑΘΗΝΑ				+30 2103720000		210-3720001				
EUROCORP Α.Ε.Π.Ε.Υ.					a		a			a
ΠΛ.ΦΙΛΙΚΗΣ ΕΤΑΙΡΕΙΑΣ 14, ΑΘΗΝΑ				+30 2107263500		2107263666				
EUROTRUST ΧΡΗΜΑΤΙΣΤΗΡΙΑΚΗ Α.Ε.Π.Ε.Υ.					a					
ΣΕΒΑΣΤΟΥΠΟΛΕΩΣ 113, ΑΘΗΝΑ				+30 2103363100		+30 210-3238334				
EUROXX ΧΡΗΜΑΤΙΣΤΗΡΙΑΚΗ Α.Ε.Π.Ε.Υ.					a		a	a		a
ΠΑΛΑΙΟΛΟΓΟΥ 7, ΧΑΛΑΝΔΡΙ				(210)-6879400		(210)-6879401				
ΠΑΛΑΙΟΛΟΓΟΥ 7, ΧΑΛΑΝΔΡΙ				+30 2106879400		210-6879401				
GLOBAL CAPITAL SECURITIES & FINANCIAL SERVICES LTD					a	a				
ΛΕΩΦ. ΑΡΧΙΕΠΙΣΚΟΠΟΥ ΜΑΚΑΡΙΟΥ Γ, ΚΤΙΡΙΟ ALPHA HOUSE 50, ΛΕΥΚΩΣΙΑ				+357 22710710		357 22339332				
HSBC FRANCE									a	
Λ. ΜΕΣΟΓΕΙΩΝ 109-111, ΑΘΗΝΑ				+30 2106960000		210-6929336				
INDEX ΧΡΗΜΑΤΙΣΤΗΡΙΑΚΗ Α.Ε.Π.Ε.Υ.					a					
ΔΡΑΓΑΤΣΑΝΙΟΥ 6, ΑΘΗΝΑ				+30 2103213920		+30 210-3213216				
LAIKI FINANCIAL SERVICES LTD						a				
ΛΕΩΦ. ΒΥΡΩΝΟΣ 26, ΛΕΥΚΩΣΙΑ ΚΥΠΡΟΥ				357 22367367		357 22718567				
MEGA EQUITY SECURITIES & FINANCIAL SERVICES PUBLIC LTD					a	a	a			
ΛΕΩΦ. ΓΡΙΒΑ ΔΙΓΕΝΗ 42-44, ΛΕΥΚΩΣΙΑ ΚΥΠΡΟΥ				+357 22711711		357 22711811				
MERIT ΧΡΗΜΑΤΙΣΤΗΡΙΑΚΗ Α.Ε.Π.Ε.Υ.					a		a			a
ΣΟΦΟΚΛΕΟΥΣ 5, ΑΘΗΝΑ				+30 2141008800		210-3671830				
MERRILL LYNCH INTERNATIONAL					a	a				
KING EDWARD STREET 2, LONDON				+44 20276281000						
NUNTIUS ΧΡΗΜΑΤΙΣΤΗΡΙΑΚΗ Α.Ε.Π.Ε.Υ.					a					
ΔΡΑΓΑΤΣΑΝΙΟΥ 6, ΑΘΗΝΑ				+30 2103350599		+30210-3254846				
ONE PLUS CAPITAL LIMITED					a	a				
75 PRODROMOU AVENUE, ONEWORLD PARKVIEW HOUSE, 3RD FLOOR, 30722873760										
PRELIUM Α.Ε.Π.Ε.Υ.					a		a			
ΚΗΦΙΣΙΑΣ 342, ΑΘΗΝΑ				+30 2103677044		+30 210-6926403				
PROCHOICE CHRIMATISTIRIAKI LTD					a	a				
ΣΠΥΡΟΥ ΚΥΠΡΙΑΝΟΥ 57, ΛΕΥΚΩΣΙΑ ΚΥΠΡΟΥ				+357-24-661192		+357-24-662464				
SHARELINK SECURITIES & FINANCIAL SERVICES LTD					a	a	a			
ΘΕΟΤΟΚΗ ΜΕΓΑΡΟ ΕΛΛΗΝΑ 6, ΛΕΥΚΩΣΙΑ ΚΥΠΡΟΥ				+357 22554200		+357 22750852				
SOCIETE GENERALE S.A.					a	a	a			
17 COURS VALMY 92987 PUTEAUX - LA DEFENSE, ΠΑΡΙΣΙ				+33 157290504		+33142138697				
SOLIDUS SECURITIES Α.Ε.Π.Ε.Υ.					a		a			a
ΛΟΥΙΖΗΣ ΡΙΑΝΚΟΥΡ 64, ΑΘΗΝΑ				+30 2106900600		210-6985421				

Πίνακας Μελών Χρηματιστηρίου Αθηνών και Μελών ΕΤ.ΕΚ.

Επωνυμία	Τηλέφωνο	Φαξ	Αγορά Μετοχών			Αγορά Παραγώγων		Μέλη ΕΤ.ΕΚ.	
			Μέλος Αγοράς	Μέλος εξ Αποστάσεως	Ειδικός Διαπρήτης	Διαπρήτης	Ειδικός Διαπρήτης	Γενικό Εκκαθιστικό	Άμεσο Εκκαθιστικό
THE CYPRUS INVESTMENT & SECURITIES CORPORATION LTD			a	a					
ΛΕΩΦ. ΛΕΜΕΣΟΥ 154, ΛΕΥΚΩΣΙΑ ΚΥΠΡΟΥ	+357 22121700	357 22338800							
UBS LIMITED				a					
FINSBURY AVENUE 1, LONDON	+44 2075687135								
Α. ΣΑΡΡΗΣ ΧΡΗΜΑΤΙΣΤΗΡΙΑΚΗ Α.Ε.Π.Ε.Υ.			a						
ΔΡΑΓΑΤΣΑΝΙΟΥ 6, ΑΘΗΝΑ	+30 2103367700	210-3312324							
ΑΛΦΑ FINANCE ΑΕΠΕΥ			a		a	a	a		a
ΜΕΡΛΙΝ 5, ΑΘΗΝΑ	+30 2103677400	210-33311193							
Γ. Α. ΠΕΡΒΑΝΑΣ ΧΡΗΜΑΤΙΣΤΗΡΙΑΚΗ Α.Ε.Π.Ε.Υ.			a						
ΣΟΦΟΚΛΕΟΥΣ 7-9, ΑΘΗΝΑ	+30 2103727200	210-3210-291							
ΔΥΝΑΜΙΚΗ ΧΡΗΜΑΤΙΣΤΗΡΙΑΚΗ Α.Ε.Π.Ε.Υ.			a			a			a
ΛΕΩΦ.ΣΥΓΓΡΟΥ 223 & ΤΡΑΜΛΕΩΝ 2, ΝΕΑ ΣΜΥΡΝΗ	+30 2103677700	210-3677777							
ΕΘΝΙΚΗ ΤΡΑΠΕΖΑ ΤΗΣ ΕΛΛΑΔΟΣ Α.Ε.			a		a	a		a	
ΑΙΟΛΟΥ 86, ΑΘΗΝΑ	(210)-3341000	(210)-3228187							
ΑΚΑΔΗΜΙΑΣ 68, ΑΘΗΝΑ	(210)-3328817	(210)-3328678							
ΕΘΝΙΚΗ ΧΡΗΜΑΤΙΣΤΗΡΙΑΚΗ Α.Ε.Π.Ε.Υ.			a		a	a	a		
ΛΕΩΦ. ΚΗΦΙΣΙΑΣ, ΚΤΗΡΙΟ Α 66, ΑΘΗΝΑ	+30 2107720000	+30 210-7720002							
ΕΛΛΗΝΙΚΗ ΤΡΑΠΕΖΑ (ΕΠΕΝΔΥΣΕΙΣ) ΛΤΔ				a					
ΛΕΩΦ.ΚΥΡΙΑΚΟΥ ΜΑΤΣΗ 31 - ΤΘ 24747, ΛΕΥΚΩΣΙΑ ΚΥΠΡΟΥ	+357 22500100	357 22500110							
ΕΛΛΗΝΟΑΜΕΡΙΚΑΝΙΚΗ ΧΡΗΜΑΤΙΣΤΗΡΙΑΚΗ Α.Ε.Π.Ε.Υ.			a		a	a			a
ΑΝΔΡΕΑ ΠΑΠΑΝΔΡΕΟΥ 27, ΑΘΗΝΑ	+30 2103311100	+30 210-3215968							
ΕΠΕΝΔΥΤΙΚΗ ΤΡΑΠΕΖΑ ΕΛΛΑΔΟΣ Α.Ε.			a		a	a	a	a	
ΑΙΓΙΑΛΕΙΑΣ & ΠΑΡΑΔΕΙΣΟΥ 32, ΜΑΡΟΥΣΙ	+30 2108173111	+30 210-6896325							
Ι. Χ. ΜΑΥΡΙΚΗΣ ΧΡΗΜΑΤΙΣΤΗΡΙΑΚΗ Α.Ε.Π.Ε.Υ.			a						
ΣΟΦΟΚΛΕΟΥΣ 5, ΑΘΗΝΑ	+30 2103216730	210-3217767							
ΚΑΠΠΑ ΧΡΗΜΑΤΙΣΤΗΡΙΑΚΗ Α.Ε.Π.Ε.Υ.			a			a			
ΒΑΛΛΑΩΡΙΤΟΥ 15, ΑΘΗΝΑ	+30 2103678600	+30 210-3641002							
ΚΑΡΑΜΑΝΩΦ ΧΡΗΜΑΤΙΣΤΗΡΙΑΚΗ Α.Ε.Π.Ε.Υ.			a			a			
ΠΛ. ΑΓΙΩΝ ΘΕΟΔΩΡΩΝ 2, ΑΘΗΝΑ	+30 2103212947	+30 210-3217088							
ΚΥΚΛΟΣ ΧΡΗΜΑΤΙΣΤΗΡΙΑΚΗ Α.Ε.Π.Ε.Υ.			a			a			a
ΠΑΝΕΠΙΣΤΗΜΙΟΥ 39, ΑΘΗΝΑ	+30 2103364300	+30 210-3239122							
ΛΕΩΝ ΔΕΠΟΛΑΣ ΧΡΗΜΑΤΙΣΤΗΡΙΑΚΗ Α.Ε.Π.Ε.Υ.			a		a	a			
ΧΡ. ΛΑΔΑ 1, ΑΘΗΝΑ	+30 2103213276	+30 210-3211618							
Ν. ΧΡΥΣΟΧΟΙΔΗΣ ΧΡΗΜΑΤΙΣΤΗΡΙΑΚΗ Α.Ε.Π.Ε.Υ.			a			a			a
ΣΟΦΟΚΛΕΟΥΣ 7-9, ΑΘΗΝΑ	+30 2103213913	+30 210-3216115							
ΠΑΝΤΕΛΑΚΗΣ ΧΡΗΜΑΤΙΣΤΗΡΙΑΚΗ Α.Ε.Π.Ε.Υ.			a		a	a	a		
ΕΘΝΙΚΗΣ ΑΝΤΙΣΤΑΣΕΩΣ Β 57, ΧΑΛΑΝΔΡΙ	+30 2106965000	210-6929550							
ΠΕΙΡΑΙΩΣ Α.Ε.Π.Ε.Υ.			a		a	a	a		a
ΣΤΑΔΙΟΥ 10, ΑΘΗΝΑ	+30 2103354100	210-3354170							
ΠΗΓΑΣΟΣ ΧΡΗΜΑΤΙΣΤΗΡΙΑΚΗ Α.Ε.Π.Ε.Υ.			a			a			
ΒΑΛΛΑΩΡΙΤΟΥ & ΑΜΕΡΙΚΗΣ 17, ΑΘΗΝΑ	+30 2103670700	+30 210-3670760							
ΣΤ. ΕΜ. ΛΑΥΡΕΝΤΑΚΗΣ ΧΡΗΜΑΤΙΣΤΗΡΙΑΚΗ Α.Ε.Π.Ε.Υ.			a			a			
ΣΟΦΟΚΛΕΟΥΣ 7-9, ΑΘΗΝΑ	+30 2103213336	+30 210-3246572							
ΤΡΑΠΕΖΑ EUROBANK ERGASIAS Α.Ε.								a	
ΟΘΩΝΟΣ 8, ΑΘΗΝΑ	(210)-3337000	(210)-3233866							
ΟΘΩΝΟΣ 8, ΑΘΗΝΑ	+30 2103337000	210-3245916							
ΟΘΩΝΟΣ 8, ΑΘΗΝΑ	(210)-3337969	(210)-3245916							
ΤΡΑΠΕΖΑ ΠΕΙΡΑΙΩΣ Α.Ε.			a			a		a	
ΑΜΕΡΙΚΗΣ 4, ΑΘΗΝΑ	(210)-3335000	(210)-3335079							
	(210)-3335918	(210)-3254207							
ΑΜΕΡΙΚΗΣ 4, ΑΘΗΝΑ	+30 2103335000	210-3335079							

Πίνακας Μετοχών Υπό Ειδική Διαπραγμάτευση

Χρεόγραφο	Κατηγορία Διαπραγμάτευσης
Ειδικός Διαπραγματευτής	Έναρξη Ειδικής Διαπραγμάτευσης
A.S. COMPANY (ΚΟ)	Κύρια Αγορά
EUROBANK EQUITIES Α.Ε.Π.Ε.Υ.	01/04/2019
ALPHA BANK (ΚΟ)	Κύρια Αγορά
EUROBANK EQUITIES Α.Ε.Π.Ε.Υ.	24/10/2012
MERIT ΧΡΗΜΑΤΙΣΤΗΡΙΑΚΗ Α.Ε.Π.Ε.Υ.	03/09/2013
ΑΛΦΑ FINANCE ΑΕΠΕΥ	29/02/2016
ΕΘΝΙΚΗ ΧΡΗΜΑΤΙΣΤΗΡΙΑΚΗ Α.Ε.Π.Ε.Υ.	15/01/2013
ΕΛΛΗΝΟΑΜΕΡΙΚΑΝΙΚΗ ΧΡΗΜΑΤΙΣΤΗΡΙΑΚΗ Α.Ε.Π.Ε.Υ.	06/02/2019
ΛΕΩΝ ΔΕΠΟΛΑΣ ΧΡΗΜΑΤΙΣΤΗΡΙΑΚΗ Α.Ε.Π.Ε.Υ.	04/01/2016
ΠΕΙΡΑΙΩΣ Α.Ε.Π.Ε.Υ.	28/05/2013
ΑΤΤΙΚΑ ΣΥΜΜΕΤΟΧΩΝ (ΚΟ)	Κύρια Αγορά
ΕΛΛΗΝΟΑΜΕΡΙΚΑΝΙΚΗ ΧΡΗΜΑΤΙΣΤΗΡΙΑΚΗ Α.Ε.Π.Ε.Υ.	28/12/2017
ΑΤΤΙΚΑ BANK Α.Τ.Ε. (ΚΟ)	Κύρια Αγορά
ΒΕΤΑ ΧΡΗΜΑΤΙΣΤΗΡΙΑΚΗ Α.Ε.Π.Ε.Υ.	02/06/2014
EUROXX ΧΡΗΜΑΤΙΣΤΗΡΙΑΚΗ Α.Ε.Π.Ε.Υ.	22/01/2016
ΠΕΙΡΑΙΩΣ Α.Ε.Π.Ε.Υ.	20/09/2017
AUTOHELLAS (ΚΟ)	Κύρια Αγορά
EUROXX ΧΡΗΜΑΤΙΣΤΗΡΙΑΚΗ Α.Ε.Π.Ε.Υ.	02/07/2018
ΑΛΦΑ FINANCE ΑΕΠΕΥ	01/07/2019
BYTE COMPUTER (ΚΟ)	Κύρια Αγορά
MERIT ΧΡΗΜΑΤΙΣΤΗΡΙΑΚΗ Α.Ε.Π.Ε.Υ.	04/08/2013
CENERGY HOLDINGS (ΚΑ)	Κύρια Αγορά
EUROBANK EQUITIES Α.Ε.Π.Ε.Υ.	02/01/2017
ΑΛΦΑ FINANCE ΑΕΠΕΥ	02/01/2017
CNL CAPITAL (ΚΟ)	Κύρια Αγορά
MERIT ΧΡΗΜΑΤΙΣΤΗΡΙΑΚΗ Α.Ε.Π.Ε.Υ.	01/10/2018
COCA-COLA HBC AG (ΚΟ)	Κύρια Αγορά
EUROBANK EQUITIES Α.Ε.Π.Ε.Υ.	23/10/2013
ΕΘΝΙΚΗ ΧΡΗΜΑΤΙΣΤΗΡΙΑΚΗ Α.Ε.Π.Ε.Υ.	29/04/2013
ΠΕΙΡΑΙΩΣ Α.Ε.Π.Ε.Υ.	04/05/2015
FOURLIS ΣΥΜΜΕΤΟΧΩΝ (ΚΟ)	Κύρια Αγορά
EUROBANK EQUITIES Α.Ε.Π.Ε.Υ.	01/12/2016
EUROXX ΧΡΗΜΑΤΙΣΤΗΡΙΑΚΗ Α.Ε.Π.Ε.Υ.	01/12/2016
ΠΕΙΡΑΙΩΣ Α.Ε.Π.Ε.Υ.	06/03/2017
INTERCONTINENTAL (ΚΟ)	Κύρια Αγορά
ΛΕΩΝ ΔΕΠΟΛΑΣ ΧΡΗΜΑΤΙΣΤΗΡΙΑΚΗ Α.Ε.Π.Ε.Υ.	03/06/2019
INTRACOM HOLDINGS (ΚΟ)	Κύρια Αγορά
ΑΛΦΑ FINANCE ΑΕΠΕΥ	03/08/2018
ΛΕΩΝ ΔΕΠΟΛΑΣ ΧΡΗΜΑΤΙΣΤΗΡΙΑΚΗ Α.Ε.Π.Ε.Υ.	08/10/2018
INTRAKAT (ΚΟ)	Κύρια Αγορά
MERIT ΧΡΗΜΑΤΙΣΤΗΡΙΑΚΗ Α.Ε.Π.Ε.Υ.	05/06/2018
JUMBO (ΚΟ)	Κύρια Αγορά
MERIT ΧΡΗΜΑΤΙΣΤΗΡΙΑΚΗ Α.Ε.Π.Ε.Υ.	06/11/2017
ΠΕΙΡΑΙΩΣ Α.Ε.Π.Ε.Υ.	06/03/2017
LAMDA DEVELOPMENT (ΚΟ)	Κύρια Αγορά
EUROBANK EQUITIES Α.Ε.Π.Ε.Υ.	08/12/2014
ΠΑΝΤΕΛΑΚΗΣ ΧΡΗΜΑΤΙΣΤΗΡΙΑΚΗ Α.Ε.Π.Ε.Υ.	06/11/2017
ΠΕΙΡΑΙΩΣ Α.Ε.Π.Ε.Υ.	29/06/2017
MARFIN INVESTMENT GROUP (ΚΟ)	Κύρια Αγορά
ΠΕΙΡΑΙΩΣ Α.Ε.Π.Ε.Υ.	02/02/2013
MLS ΠΛΗΡΟΦΟΡΙΚΗ (ΚΟ)	Κύρια Αγορά
ΕΛΛΗΝΟΑΜΕΡΙΚΑΝΙΚΗ ΧΡΗΜΑΤΙΣΤΗΡΙΑΚΗ Α.Ε.Π.Ε.Υ.	07/12/2015
PROFILE (ΚΟ)	Κύρια Αγορά
ΠΑΝΤΕΛΑΚΗΣ ΧΡΗΜΑΤΙΣΤΗΡΙΑΚΗ Α.Ε.Π.Ε.Υ.	01/07/2019
QUALITY & RELIABILITY (ΚΟ)	Κύρια Αγορά
ΒΕΤΑ ΧΡΗΜΑΤΙΣΤΗΡΙΑΚΗ Α.Ε.Π.Ε.Υ.	20/08/2014
QUEST ΣΥΜΜΕΤΟΧΩΝ (ΚΟ)	Κύρια Αγορά
ΒΕΤΑ ΧΡΗΜΑΤΙΣΤΗΡΙΑΚΗ Α.Ε.Π.Ε.Υ.	26/03/2018
EUROBANK EQUITIES Α.Ε.Π.Ε.Υ.	28/01/2019
VIOTALCO SA/ΝV (ΚΑ)	Κύρια Αγορά
EUROBANK EQUITIES Α.Ε.Π.Ε.Υ.	01/01/2017
MERIT ΧΡΗΜΑΤΙΣΤΗΡΙΑΚΗ Α.Ε.Π.Ε.Υ.	17/03/2014
ΑΛΦΑ FINANCE ΑΕΠΕΥ	17/02/2014
ΑΒΑΞ Α.Ε. (ΚΟ)	Κύρια Αγορά
EUROBANK EQUITIES Α.Ε.Π.Ε.Υ.	14/12/2015
ΑΔΜΗΕ ΣΥΜΜΕΤΟΧΩΝ Α.Ε. (ΚΟ)	Κύρια Αγορά
ΠΕΙΡΑΙΩΣ Α.Ε.Π.Ε.Υ.	29/06/2017
ΑΛΟΥΜΥΛ (ΚΟ)	Κύρια Αγορά
ΒΕΤΑ ΧΡΗΜΑΤΙΣΤΗΡΙΑΚΗ Α.Ε.Π.Ε.Υ.	18/07/2013

Πίνακας Μετοχών Υπό Ειδική Διαπραγμάτευση

Χρέογραφο	Κατηγορία Διαπραγμάτευσης
Ειδικός Διαπραγματευτής	Έναρξη Ειδικής Διαπραγμάτευσης
ΓΕΚ ΤΕΡΝΑ (ΚΟ)	Κύρια Αγορά
ΕΛΛΗΝΟΑΜΕΡΙΚΑΝΙΚΗ ΧΡΗΜΑΤΙΣΤΗΡΙΑΚΗ Α.Ε.Π.Ε.Υ.	07/09/2015
ΔΕΗ (ΚΟ)	Κύρια Αγορά
EUROBANK EQUITIES Α.Ε.Π.Ε.Υ.	23/10/2012
MERIT ΧΡΗΜΑΤΙΣΤΗΡΙΑΚΗ Α.Ε.Π.Ε.Υ.	06/11/2017
ΑΛΦΑ FINANCE ΑΕΠΕΥ	08/01/2013
ΑΛΦΑ FINANCE ΑΕΠΕΥ	23/07/2018
ΕΘΝΙΚΗ ΧΡΗΜΑΤΙΣΤΗΡΙΑΚΗ Α.Ε.Π.Ε.Υ.	26/03/2013
ΠΕΙΡΑΙΩΣ Α.Ε.Π.Ε.Υ.	28/09/2013
ΕΘΝΙΚΗ ΤΡΑΠΕΖΑ (ΚΟ)	Κύρια Αγορά
EUROBANK EQUITIES Α.Ε.Π.Ε.Υ.	24/10/2012
MERIT ΧΡΗΜΑΤΙΣΤΗΡΙΑΚΗ Α.Ε.Π.Ε.Υ.	03/09/2013
ΑΛΦΑ FINANCE ΑΕΠΕΥ	08/01/2013
ΕΘΝΙΚΗ ΧΡΗΜΑΤΙΣΤΗΡΙΑΚΗ Α.Ε.Π.Ε.Υ.	28/02/2013
ΕΛΛΗΝΟΑΜΕΡΙΚΑΝΙΚΗ ΧΡΗΜΑΤΙΣΤΗΡΙΑΚΗ Α.Ε.Π.Ε.Υ.	25/07/2014
ΛΕΩΝ ΔΕΠΟΛΑΣ ΧΡΗΜΑΤΙΣΤΗΡΙΑΚΗ Α.Ε.Π.Ε.Υ.	20/04/2015
ΠΕΙΡΑΙΩΣ Α.Ε.Π.Ε.Υ.	08/09/2013
ΕΚΤΕΡ (ΚΟ)	Κύρια Αγορά
EUROBANK EQUITIES Α.Ε.Π.Ε.Υ.	16/10/2017
ΛΕΩΝ ΔΕΠΟΛΑΣ ΧΡΗΜΑΤΙΣΤΗΡΙΑΚΗ Α.Ε.Π.Ε.Υ.	21/05/2018
ΕΛΑΣΤΡΟΝ (ΚΟ)	Κύρια Αγορά
ΛΕΩΝ ΔΕΠΟΛΑΣ ΧΡΗΜΑΤΙΣΤΗΡΙΑΚΗ Α.Ε.Π.Ε.Υ.	20/02/2017
ΕΒΑΛΧΑΛΚΟΡ (ΚΑ)	Κύρια Αγορά
EUROBANK EQUITIES Α.Ε.Π.Ε.Υ.	07/05/2018
ΑΛΦΑ FINANCE ΑΕΠΕΥ	07/05/2018
ΕΛΛΑΚΤΩΡ (ΚΟ)	Κύρια Αγορά
EUROXX ΧΡΗΜΑΤΙΣΤΗΡΙΑΚΗ Α.Ε.Π.Ε.Υ.	24/09/2018
ΑΛΦΑ FINANCE ΑΕΠΕΥ	14/03/2019
ΕΘΝΙΚΗ ΧΡΗΜΑΤΙΣΤΗΡΙΑΚΗ Α.Ε.Π.Ε.Υ.	25/06/2013
ΕΛΛΗΝΟΑΜΕΡΙΚΑΝΙΚΗ ΧΡΗΜΑΤΙΣΤΗΡΙΑΚΗ Α.Ε.Π.Ε.Υ.	14/01/2019
ΠΕΙΡΑΙΩΣ Α.Ε.Π.Ε.Υ.	22/10/2018
ΕΛΛΗΝ. ΧΡΗΜΑΤΙΣΤΗΡΙΑ-Χ.Α. (ΚΟ)	Κύρια Αγορά
ΕΘΝΙΚΗ ΧΡΗΜΑΤΙΣΤΗΡΙΑΚΗ Α.Ε.Π.Ε.Υ.	25/06/2013
ΠΕΙΡΑΙΩΣ Α.Ε.Π.Ε.Υ.	04/05/2015
ΕΛΛΗΝΙΚΑ ΠΕΤΡΕΛΑΙΑ (ΚΟ)	Κύρια Αγορά
ΕΛΛΗΝΟΑΜΕΡΙΚΑΝΙΚΗ ΧΡΗΜΑΤΙΣΤΗΡΙΑΚΗ Α.Ε.Π.Ε.Υ.	14/09/2015
ΠΕΙΡΑΙΩΣ Α.Ε.Π.Ε.Υ.	20/03/2017
ΕΛΤΟΝ (ΚΟ)	Κύρια Αγορά
ΒΕΤΑ ΧΡΗΜΑΤΙΣΤΗΡΙΑΚΗ Α.Ε.Π.Ε.Υ.	03/09/2013
ΛΕΩΝ ΔΕΠΟΛΑΣ ΧΡΗΜΑΤΙΣΤΗΡΙΑΚΗ Α.Ε.Π.Ε.Υ.	01/04/2019
ΕΥΔΑΠ (ΚΟ)	Κύρια Αγορά
EUROBANK EQUITIES Α.Ε.Π.Ε.Υ.	10/06/2019
ΙΚΤΙΝΟΣ ΕΛΛΑΣ (ΚΟ)	Κύρια Αγορά
EUROBANK EQUITIES Α.Ε.Π.Ε.Υ.	25/02/2019
ΑΛΦΑ FINANCE ΑΕΠΕΥ	01/04/2019
ΙΝΤΡΑΛΟΤ (ΚΟ)	Κύρια Αγορά
ΒΕΤΑ ΧΡΗΜΑΤΙΣΤΗΡΙΑΚΗ Α.Ε.Π.Ε.Υ.	10/04/2017
EUROBANK EQUITIES Α.Ε.Π.Ε.Υ.	18/12/2017
EUROXX ΧΡΗΜΑΤΙΣΤΗΡΙΑΚΗ Α.Ε.Π.Ε.Υ.	12/06/2017
ΑΛΦΑ FINANCE ΑΕΠΕΥ	03/07/2017
ΕΛΛΗΝΟΑΜΕΡΙΚΑΝΙΚΗ ΧΡΗΜΑΤΙΣΤΗΡΙΑΚΗ Α.Ε.Π.Ε.Υ.	30/05/2018
ΠΑΝΤΕΛΑΚΗΣ ΧΡΗΜΑΤΙΣΤΗΡΙΑΚΗ Α.Ε.Π.Ε.Υ.	07/05/2018
ΠΕΙΡΑΙΩΣ Α.Ε.Π.Ε.Υ.	28/09/2013
ΚΑΝΑΚΗΣ Σ. (ΚΟ)	Κύρια Αγορά
ΒΕΤΑ ΧΡΗΜΑΤΙΣΤΗΡΙΑΚΗ Α.Ε.Π.Ε.Υ.	01/10/2013
ΚΛΟΥΚΙΝΑΣ - ΛΑΠΠΑΣ (ΚΟ)	Κύρια Αγορά
ΒΕΤΑ ΧΡΗΜΑΤΙΣΤΗΡΙΑΚΗ Α.Ε.Π.Ε.Υ.	22/09/2014
ΚΡΙ - ΚΡΙ (ΚΟ)	Κύρια Αγορά
EUROBANK EQUITIES Α.Ε.Π.Ε.Υ.	07/05/2018
ΛΕΩΝ ΔΕΠΟΛΑΣ ΧΡΗΜΑΤΙΣΤΗΡΙΑΚΗ Α.Ε.Π.Ε.Υ.	16/01/2017
ΛΑΜΨΑ (ΚΟ)	Κύρια Αγορά
ΛΕΩΝ ΔΕΠΟΛΑΣ ΧΡΗΜΑΤΙΣΤΗΡΙΑΚΗ Α.Ε.Π.Ε.Υ.	16/01/2017
ΜΟΤΟΡ ΟΪΛ (ΚΟ)	Κύρια Αγορά
MERIT ΧΡΗΜΑΤΙΣΤΗΡΙΑΚΗ Α.Ε.Π.Ε.Υ.	25/02/2019
ΕΘΝΙΚΗ ΧΡΗΜΑΤΙΣΤΗΡΙΑΚΗ Α.Ε.Π.Ε.Υ.	17/02/2014
ΕΛΛΗΝΟΑΜΕΡΙΚΑΝΙΚΗ ΧΡΗΜΑΤΙΣΤΗΡΙΑΚΗ Α.Ε.Π.Ε.Υ.	01/09/2014
ΛΕΩΝ ΔΕΠΟΛΑΣ ΧΡΗΜΑΤΙΣΤΗΡΙΑΚΗ Α.Ε.Π.Ε.Υ.	01/04/2019
ΠΕΙΡΑΙΩΣ Α.Ε.Π.Ε.Υ.	04/05/2015

Πίνακας Μετοχών Υπό Ειδική Διαπραγμάτευση

Χρεόγραφο	Κατηγορία Διαπραγμάτευσης
Ειδικός Διαπραγματευτής	Έναρξη Ειδικής Διαπραγμάτευσης
ΜΥΤΙΛΗΝΑΙΟΣ (ΚΟ)	Κύρια Αγορά
EUROBANK EQUITIES Α.Ε.Π.Ε.Υ.	20/09/2017
MERIT ΧΡΗΜΑΤΙΣΤΗΡΙΑΚΗ Α.Ε.Π.Ε.Υ.	25/02/2019
ΑΛΦΑ FINANCE ΑΕΠΕΥ	15/04/2019
ΕΘΝΙΚΗ ΧΡΗΜΑΤΙΣΤΗΡΙΑΚΗ Α.Ε.Π.Ε.Υ.	25/06/2013
ΠΕΙΡΑΙΩΣ Α.Ε.Π.Ε.Υ.	04/05/2015
ΟΛΠ (ΚΟ)	Κύρια Αγορά
EUROBANK EQUITIES Α.Ε.Π.Ε.Υ.	06/02/2019
ΟΠΑΠ (ΚΟ)	Κύρια Αγορά
EUROBANK EQUITIES Α.Ε.Π.Ε.Υ.	24/10/2012
MERIT ΧΡΗΜΑΤΙΣΤΗΡΙΑΚΗ Α.Ε.Π.Ε.Υ.	20/03/2017
ΑΛΦΑ FINANCE ΑΕΠΕΥ	08/01/2013
ΕΘΝΙΚΗ ΧΡΗΜΑΤΙΣΤΗΡΙΑΚΗ Α.Ε.Π.Ε.Υ.	15/01/2013
ΕΛΛΗΝΟΑΜΕΡΙΚΑΝΙΚΗ ΧΡΗΜΑΤΙΣΤΗΡΙΑΚΗ Α.Ε.Π.Ε.Υ.	25/07/2014
ΠΕΙΡΑΙΩΣ Α.Ε.Π.Ε.Υ.	04/05/2015
ΟΤΕ (ΚΟ)	Κύρια Αγορά
EUROBANK EQUITIES Α.Ε.Π.Ε.Υ.	24/10/2012
MERIT ΧΡΗΜΑΤΙΣΤΗΡΙΑΚΗ Α.Ε.Π.Ε.Υ.	20/03/2017
ΑΛΦΑ FINANCE ΑΕΠΕΥ	08/01/2013
ΕΘΝΙΚΗ ΧΡΗΜΑΤΙΣΤΗΡΙΑΚΗ Α.Ε.Π.Ε.Υ.	01/12/2012
ΕΛΛΗΝΟΑΜΕΡΙΚΑΝΙΚΗ ΧΡΗΜΑΤΙΣΤΗΡΙΑΚΗ Α.Ε.Π.Ε.Υ.	25/07/2014
ΛΕΩΝ ΔΕΠΟΛΑΣ ΧΡΗΜΑΤΙΣΤΗΡΙΑΚΗ Α.Ε.Π.Ε.Υ.	01/04/2019
ΠΕΙΡΑΙΩΣ Α.Ε.Π.Ε.Υ.	08/09/2013
ΠΑΠΟΥΤΣΑΝΗΣ (ΚΟ)	Κύρια Αγορά
ΒΕΤΑ ΧΡΗΜΑΤΙΣΤΗΡΙΑΚΗ Α.Ε.Π.Ε.Υ.	25/11/2013
ΑΛΦΑ FINANCE ΑΕΠΕΥ	19/11/2018
ΠΕΙΡΑΙΩΣ ΤΡΑΠΕΖΑ (ΚΟ)	Κύρια Αγορά
EUROBANK EQUITIES Α.Ε.Π.Ε.Υ.	23/10/2012
EUROXX ΧΡΗΜΑΤΙΣΤΗΡΙΑΚΗ Α.Ε.Π.Ε.Υ.	15/02/2016
MERIT ΧΡΗΜΑΤΙΣΤΗΡΙΑΚΗ Α.Ε.Π.Ε.Υ.	16/09/2013
ΑΛΦΑ FINANCE ΑΕΠΕΥ	15/04/2019
ΕΘΝΙΚΗ ΧΡΗΜΑΤΙΣΤΗΡΙΑΚΗ Α.Ε.Π.Ε.Υ.	02/06/2013
ΕΛΛΗΝΟΑΜΕΡΙΚΑΝΙΚΗ ΧΡΗΜΑΤΙΣΤΗΡΙΑΚΗ Α.Ε.Π.Ε.Υ.	14/01/2019
ΠΕΙΡΑΙΩΣ Α.Ε.Π.Ε.Υ.	16/02/2013
ΠΕΤΡΟΠΟΥΛΟΣ ΠΕΤΡΟΣ (ΚΟ)	Κύρια Αγορά
EUROBANK EQUITIES Α.Ε.Π.Ε.Υ.	01/04/2019
ΠΛΑΙΣΙΟ COMPUTERS (ΚΟ)	Κύρια Αγορά
ΒΕΤΑ ΧΡΗΜΑΤΙΣΤΗΡΙΑΚΗ Α.Ε.Π.Ε.Υ.	05/05/2014
EUROBANK EQUITIES Α.Ε.Π.Ε.Υ.	02/03/2015
ΠΛΑΣΤΙΚΑ ΘΡΑΚΗΣ (ΚΟ)	Κύρια Αγορά
EUROBANK EQUITIES Α.Ε.Π.Ε.Υ.	26/03/2018
ΑΛΦΑ FINANCE ΑΕΠΕΥ	26/03/2018
ΣΑΡΑΝΤΗΣ ΓΡ. (ΚΟ)	Κύρια Αγορά
ΒΕΤΑ ΧΡΗΜΑΤΙΣΤΗΡΙΑΚΗ Α.Ε.Π.Ε.Υ.	14/05/2013
EUROBANK EQUITIES Α.Ε.Π.Ε.Υ.	24/10/2016
ΤΙΤΑΝ (ΚΟ)	Κύρια Αγορά
EUROBANK EQUITIES Α.Ε.Π.Ε.Υ.	12/03/2019
ΕΘΝΙΚΗ ΧΡΗΜΑΤΙΣΤΗΡΙΑΚΗ Α.Ε.Π.Ε.Υ.	17/02/2014
ΠΑΝΤΕΛΑΚΗΣ ΧΡΗΜΑΤΙΣΤΗΡΙΑΚΗ Α.Ε.Π.Ε.Υ.	14/03/2019
ΠΕΙΡΑΙΩΣ Α.Ε.Π.Ε.Υ.	04/05/2015
ΤΡΑΠΕΖΑ EUROBANK ERGASIAS (ΚΟ)	Κύρια Αγορά
EUROBANK EQUITIES Α.Ε.Π.Ε.Υ.	01/06/2013
MERIT ΧΡΗΜΑΤΙΣΤΗΡΙΑΚΗ Α.Ε.Π.Ε.Υ.	06/11/2017
ΑΛΦΑ FINANCE ΑΕΠΕΥ	08/01/2013
ΕΘΝΙΚΗ ΧΡΗΜΑΤΙΣΤΗΡΙΑΚΗ Α.Ε.Π.Ε.Υ.	01/01/2017
ΕΛΛΗΝΟΑΜΕΡΙΚΑΝΙΚΗ ΧΡΗΜΑΤΙΣΤΗΡΙΑΚΗ Α.Ε.Π.Ε.Υ.	25/07/2014
ΠΕΙΡΑΙΩΣ Α.Ε.Π.Ε.Υ.	28/09/2013

Γνωστοποιήσεις Συναλλαγών - Κατάλογος Υπόχρεων Προσώπων

Ημερομηνία Υποβολής [1]	Επωνυμία	Λόγος Υποβολής [2]	Υπόχρεος	Ιδιότητα Υποχρέου	Σχέση με τον Υπόχρεο	Ημερομηνία Συναλλαγής	Αγορά	Όγκος Συναλλαγών	Αξία Συναλλαγών	Φύση Συναλλαγής [3]	Είδος Χρηματικού μέσου	Παρατηρήσεις [4]
02/07/2019	ΕΛΛΗΝΙΚΑ ΧΡΗΜΑΤΙΣΤΗΡΙΑ - ΧΡΗΜΑΤΙΣΤΗΡΙΟ ΑΘΗΝΩΝ ΑΝΩΝΥΜΗ ΕΤΑΙΡΕΙΑ ΣΥΜΜΕΤΟΧΩΝ	B	ΒΑΣΙΛΕΙΟΥ ΚΩΝΣΤΑΝΤΙΝΟΣ	Μέλος ΔΣ Μη Εκτελεστικό	Συνδεδεμένο Νομικό Πρόσωπο	28/06/2019	ΠΑΡΑΓΩΓΩΝ ΧΑ	27	13,284.00	Π	Παράγωγο	1
02/07/2019	ΕΛΛΗΝΙΚΑ ΧΡΗΜΑΤΙΣΤΗΡΙΑ - ΧΡΗΜΑΤΙΣΤΗΡΙΟ ΑΘΗΝΩΝ ΑΝΩΝΥΜΗ ΕΤΑΙΡΕΙΑ ΣΥΜΜΕΤΟΧΩΝ	B	ΒΑΣΙΛΕΙΟΥ ΚΩΝΣΤΑΝΤΙΝΟΣ	Μέλος ΔΣ Μη Εκτελεστικό	Συνδεδεμένο Νομικό Πρόσωπο	28/06/2019	ΑΞΙΩΝ ΧΑ	30	148.35	Π	Μετοχή	1
02/07/2019	ΕΛΛΗΝΙΚΑ ΧΡΗΜΑΤΙΣΤΗΡΙΑ - ΧΡΗΜΑΤΙΣΤΗΡΙΟ ΑΘΗΝΩΝ ΑΝΩΝΥΜΗ ΕΤΑΙΡΕΙΑ ΣΥΜΜΕΤΟΧΩΝ	B	ΒΑΣΙΛΕΙΟΥ ΚΩΝΣΤΑΝΤΙΝΟΣ	Μέλος ΔΣ Μη Εκτελεστικό	Συνδεδεμένο Νομικό Πρόσωπο	28/06/2019	ΑΞΙΩΝ ΧΑ	3,198	15,588.77	A	Μετοχή	1
02/07/2019	ΕΛΛΗΝΙΚΑ ΧΡΗΜΑΤΙΣΤΗΡΙΑ - ΧΡΗΜΑΤΙΣΤΗΡΙΟ ΑΘΗΝΩΝ ΑΝΩΝΥΜΗ ΕΤΑΙΡΕΙΑ ΣΥΜΜΕΤΟΧΩΝ	B	ΒΑΣΙΛΕΙΟΥ ΚΩΝΣΤΑΝΤΙΝΟΣ	Μέλος ΔΣ Μη Εκτελεστικό	Συνδεδεμένο Νομικό Πρόσωπο	01/07/2019	ΠΑΡΑΓΩΓΩΝ ΧΑ	51	25,784.00	Π	Παράγωγο	1
02/07/2019	ΕΛΛΗΝΙΚΑ ΧΡΗΜΑΤΙΣΤΗΡΙΑ - ΧΡΗΜΑΤΙΣΤΗΡΙΟ ΑΘΗΝΩΝ ΑΝΩΝΥΜΗ ΕΤΑΙΡΕΙΑ ΣΥΜΜΕΤΟΧΩΝ	B	ΒΑΣΙΛΕΙΟΥ ΚΩΝΣΤΑΝΤΙΝΟΣ	Μέλος ΔΣ Μη Εκτελεστικό	Συνδεδεμένο Νομικό Πρόσωπο	01/07/2019	ΑΞΙΩΝ ΧΑ	300	1,489.50	Π	Μετοχή	1
02/07/2019	ΕΛΛΗΝΙΚΑ ΧΡΗΜΑΤΙΣΤΗΡΙΑ - ΧΡΗΜΑΤΙΣΤΗΡΙΟ ΑΘΗΝΩΝ ΑΝΩΝΥΜΗ ΕΤΑΙΡΕΙΑ ΣΥΜΜΕΤΟΧΩΝ	B	ΒΑΣΙΛΕΙΟΥ ΚΩΝΣΤΑΝΤΙΝΟΣ	Μέλος ΔΣ Μη Εκτελεστικό	Συνδεδεμένο Νομικό Πρόσωπο	01/07/2019	ΑΞΙΩΝ ΧΑ	6,327	31,557.43	A	Μετοχή	1

Σημειώσεις Γνωστοποιήσεων Συναλλαγών

Για περισσότερες πληροφορίες επί των γνωστοποιήσεων συναλλαγών επισκεφτείτε την ιστοσελίδα <http://athexgroup.gr/el/web/guest/companies-info-trade-notifications>

[1] - Η Ημερομηνία Υποβολής αφορά την Ημερομηνία που η Γνωστοποίηση παρελήφθη από το Χ.Α.

[2] - Λόγος Υποβολής: Α: Πρόσωπο που ασκεί Διευθυντικά καθήκοντα, Β: Πρόσωπο που έχει στενό δεσμό με πρόσωπο που ασκεί Διευθυντικά καθήκοντα.

[3] - Φύση Συναλλαγής: Α: Αγορά, Π: Πώληση.

[4] - Παρατηρήσεις: 1 - Λόγω Συμμετοχής σε ΑΜΚ, 2 - Λόγω Εξάσκησης Δικαιώματος Προαίρεσης αγοράς μετοχών που παρέχεται στο προσωπικό, 3 - Λόγω Δωρεάς, 4 - Λόγω Συγχώνευσης ή Διάσπασης κλπ, 5 - Λόγω Μετατροπής ή Ανταλλαγής Ομολογιών, 6 - Ανταλλαγή λόγω Προαιρετικής Δημόσιας Πρότασης.

Υποκείμενη Αγορά				Αγορά Παραγώγων													
Ανωτ Τιμή	Κατωτ Τιμή	Τιμή κλεισ.	Μεταβ.	Μήνας Παράδοσης	Άνοιγμα	Ανωτ Τιμή	Κατωτ Τιμή	Τελ Τιμή	Τιμή κλεισ.	Τελευταία ζήτηση	Τελευταία προσφορά	Τιμή Εκκαθάρισης ¹	Υψηλό ζωής	Χαμηλό ζωής	Πράξεις	Όγκος	Ανοικτές θέσεις
FTSE/X.A. Large Cap																	
2,233.40	2,215.84	2,227.68	0.08%	Ιούλιος 2019	2,213.00	2,215.50	2,205.00	2,212.00	2,212.00	---	---	---	2,230.00	---	133	386	15,936
				Αύγουστος 2019	2,207.50	2,214.00	2,206.50	2,213.50	2,213.50	---	---	---	2,228.50	---	18	60	472
				Σεπτέμβριος 2019	---	---	---	---	2,236.00	---	---	---	---	---	---	---	---
				Δεκέμβριος 2019	---	---	---	---	2,247.25	---	---	---	---	---	---	---	---
				Μάρτιος 2020	---	---	---	---	2,258.50	---	---	---	---	---	---	---	---
				Ιούνιος 2020	---	---	---	---	2,269.75	---	---	---	---	---	---	---	---

(Μονάδα Διαπραγμάτευσης: 1 Μονάδα Δείκτη x 2€, Χρηματικός Διακανονισμός)

Σημειώσεις Παραγώγων

Τις τιμές εκκαθάρισης και τις τελικές ανοικτές θέσεις μπορείτε να τις ανακτήσετε στο ακόλουθο path <http://www.helex.gr/el/web/guest/statistics-end-of-day-derivatives>

Υποκείμενη Αγορά				Αγορά Παραγώγων													
Ανωτ Τιμή	Κατωτ Τιμή	Τιμή κλεισ.	Μεταβ.	Μήνας Παράδοσης	Άνοιγμα	Ανωτ Τιμή	Κατωτ Τιμή	Τελ Τιμή	Τιμή κλεισ.	Τελευταία ζήτηση	Τελευταία προσφορά	Τιμή Εκκαθάρισης*	Υψηλό ζωής	Χαμηλό ζωής	Πράξεις	Όγκος	Ανοικτές θέσεις
(Μέγεθος Συμβολαίου: 100 Χρεόγραφα, Φυσική Παράδοση)																	
ALPHA BANK (ΚΟ)				Σεπτέμβριος 2019	1.80	1.80	1.75	1.76	1.76	---	---	---	1.83	---	171	3,304	68,653
1.772	1.735	1.75	-0.57%	Δεκέμβριος 2019	---	---	---	---	1.78	---	---	---	---	---	---	---	---
				Μάρτιος 2020	---	---	---	---	1.79	---	---	---	---	---	---	---	---
				Ιούνιος 2020	---	---	---	---	1.79	---	---	---	---	---	---	---	---
(Μέγεθος Συμβολαίου: 100 Χρεόγραφα, Φυσική Παράδοση)																	
ATTICA BANK A.T.E. (ΚΟ)				Σεπτέμβριος 2019	0.523	0.530	0.499	0.500	0.500	---	---	---	0.616	---	36	644	8,794
0.523	0.491	0.493	-2.95%	Δεκέμβριος 2019	---	---	---	---	0.513	---	---	---	---	---	---	---	---
				Μάρτιος 2020	---	---	---	---	0.515	---	---	---	---	---	---	---	---
				Ιούνιος 2020	---	---	---	---	0.518	---	---	---	---	---	---	---	---
(Μέγεθος Συμβολαίου: 100 Χρεόγραφα, Φυσική Παράδοση)																	
CENERGY HOLDINGS (ΚΑ)				Σεπτέμβριος 2019	1.56	1.57	1.55	1.56	1.56	---	---	---	1.61	---	41	268	9,451
1.556	1.518	1.546	-0.90%	Δεκέμβριος 2019	---	---	---	---	1.57	---	---	---	---	---	---	---	---
				Μάρτιος 2020	---	---	---	---	1.58	---	---	---	---	---	---	---	---
				Ιούνιος 2020	---	---	---	---	1.59	---	---	---	---	---	---	---	---
(Μέγεθος Συμβολαίου: 100 Χρεόγραφα, Φυσική Παράδοση)																	
COCA-COLA HBC AG (ΚΟ)				Σεπτέμβριος 2019	32.07	32.22	32.07	32.22	32.22	---	---	---	32.49	---	6	6	222
34.72	34.14	34.39	0.56%	Δεκέμβριος 2019	---	---	---	---	34.53	---	---	---	---	---	---	---	---
				Μάρτιος 2020	---	---	---	---	34.70	---	---	---	---	---	---	---	---
				Ιούνιος 2020	---	---	---	---	34.87	---	---	---	---	---	---	---	---
(Μέγεθος Συμβολαίου: 100 Χρεόγραφα, Φυσική Παράδοση)																	
FOURLIS ΣΥΜΜΕΤΟΧΩΝ (ΚΟ)				Σεπτέμβριος 2019	5.31	5.43	5.30	5.42	5.42	---	---	---	5.56	---	26	74	516
5.44	5.19	5.4	2.27%	Δεκέμβριος 2019	---	---	---	---	5.33	---	---	---	---	---	---	---	---
				Μάρτιος 2020	---	---	---	---	5.36	---	---	---	---	---	---	---	---
				Ιούνιος 2020	---	---	---	---	5.38	---	---	---	---	---	---	---	---
(Μέγεθος Συμβολαίου: 100 Χρεόγραφα, Φυσική Παράδοση)																	
INTRACOM HOLDINGS (ΚΟ)				Σεπτέμβριος 2019	1.02	1.07	1.02	1.07	1.07	---	---	---	1.09	---	10	52	3,295
1.06	1.008	1.04	0.00%	Δεκέμβριος 2019	---	---	---	---	1.05	---	---	---	---	---	---	---	---
				Μάρτιος 2020	---	---	---	---	1.06	---	---	---	---	---	---	---	---
				Ιούνιος 2020	---	---	---	---	1.06	---	---	---	---	---	---	---	---
(Μέγεθος Συμβολαίου: 100 Χρεόγραφα, Φυσική Παράδοση)																	
JUMBO (ΚΟ)				Σεπτέμβριος 2019	17.16	17.19	17.05	17.19	17.19	---	---	---	17.33	---	6	71	497
17.4	16.96	17.25	0.00%	Δεκέμβριος 2019	---	---	---	---	17.41	---	---	16.75	---	---	---	---	13
				Μάρτιος 2020	---	---	---	---	17.50	---	---	---	---	---	---	---	---
				Ιούνιος 2020	---	---	---	---	17.59	---	---	---	---	---	---	---	---

Σημειώσεις Παραγώγων

Τις τιμές εκκαθάρισης και τις τελικές ανοικτές θέσεις μπορείτε να τις ανακτήσετε στο ακόλουθο path <http://www.helex.gr/el/web/guest/statistics-end-of-day-derivatives>

Υποκείμενη Αγορά				Αγορά Παραγώγων										Ανοικτές θέσεις				
Ανωτ Τιμή	Κατωτ Τιμή	Τιμή κλεισ.	Μεταβ.	Μήνας Παράδοσης	Άνοιγμα	Ανωτ Τιμή	Κατωτ Τιμή	Τελ Τιμή	Τιμή κλεισ.	Τελευταία ζήτηση	Τελευταία προσφορά	Τιμή Εκκαθάρισης*	Υψηλό ζωής	Χαμηλό ζωής	Πράξεις	Όγκος	Ανοικτές θέσεις	
LAMDA DEVELOPMENT(ΚΟ)																		(Μέγεθος Συμβολαίου: 100 Χρεόγραφα, Φυσική Παράδοση)
9.63	9.39	9.39	-0.32%	Σεπτέμβριος 2019	9.52	9.65	9.47	9.47	9.47	---	---	---	9.65	---	36	200	2,270	
				Δεκέμβριος 2019	---	---	---	---	9.51	---	---	---	---	---	---	---	---	
				Μάρτιος 2020	---	---	---	---	9.56	---	---	---	---	---	---	---	---	
				Ιούνιος 2020	---	---	---	---	9.61	---	---	---	---	---	---	---	---	
MARFIN INVESTMENT GROUP (ΚΟ)																		(Μέγεθος Συμβολαίου: 100 Χρεόγραφα, Φυσική Παράδοση)
0.1406	0.134	0.137	-0.72%	Σεπτέμβριος 2019	0.143	0.144	0.136	0.138	0.138	---	---	---	0.144	---	290	5,030	81,547	
				Δεκέμβριος 2019	---	---	---	---	0.139	---	---	---	---	---	---	---	---	
				Μάρτιος 2020	---	---	---	---	0.140	---	---	---	---	---	---	---	---	
				Ιούνιος 2020	---	---	---	---	0.141	---	---	---	---	---	---	---	---	
VIOTALCO SA/NV (ΚΑ)																		(Μέγεθος Συμβολαίου: 100 Χρεόγραφα, Φυσική Παράδοση)
4.495	4.26	4.4	1.85%	Σεπτέμβριος 2019	4.30	4.45	4.29	4.44	4.44	---	---	---	4.45	---	83	318	5,691	
				Δεκέμβριος 2019	---	---	---	---	4.36	---	---	---	---	---	---	---	---	
				Μάρτιος 2020	---	---	---	---	4.38	---	---	---	---	---	---	---	---	
				Ιούνιος 2020	---	---	---	---	4.40	---	---	---	---	---	---	---	---	
ΑΔΜΗΕ ΣΥΜΜΕΤΟΧΩΝ Α.Ε. (ΚΟ)																		(Μέγεθος Συμβολαίου: 100 Χρεόγραφα, Φυσική Παράδοση)
2.1	2.05	2.06	-1.67%	Σεπτέμβριος 2019	2.07	2.07	2.04	2.05	2.05	---	---	---	2.09	---	20	105	7,383	
				Δεκέμβριος 2019	---	---	---	---	2.12	---	---	---	---	---	---	---	---	
				Μάρτιος 2020	---	---	---	---	2.13	---	---	---	---	---	---	---	---	
				Ιούνιος 2020	---	---	---	---	2.14	---	---	---	---	---	---	---	---	
ΓΕΚ ΤΕΡΝΑ (ΚΟ)																		(Μέγεθος Συμβολαίου: 100 Χρεόγραφα, Φυσική Παράδοση)
5.72	5.64	5.7	0.35%	Σεπτέμβριος 2019	5.69	5.75	5.68	5.75	5.75	---	---	---	5.75	---	24	155	7,707	
				Δεκέμβριος 2019	---	---	---	---	5.73	---	---	---	---	---	---	---	---	
				Μάρτιος 2020	---	---	---	---	5.76	---	---	---	---	---	---	---	---	
				Ιούνιος 2020	---	---	---	---	5.79	---	---	---	---	---	---	---	---	
ΔΕΗ (ΚΟ)																		(Μέγεθος Συμβολαίου: 100 Χρεόγραφα, Φυσική Παράδοση)
2.04	1.992	2.03	1.81%	Σεπτέμβριος 2019	2.05	2.08	2.01	2.08	2.08	---	---	---	2.30	---	172	1,977	19,625	
				Δεκέμβριος 2019	---	---	---	---	2.01	---	---	---	---	---	---	---	---	
				Μάρτιος 2020	---	---	---	---	2.02	---	---	---	---	---	---	---	---	
				Ιούνιος 2020	---	---	---	---	2.03	---	---	---	---	---	---	---	---	
ΕΘΝΙΚΗ ΤΡΑΠΕΖΑ (ΚΟ)																		(Μέγεθος Συμβολαίου: 100 Χρεόγραφα, Φυσική Παράδοση)
2.404	2.319	2.362	-1.87%	Σεπτέμβριος 2019	2.49	2.49	2.33	2.38	2.38	---	---	---	2.54	---	419	8,928	68,716	
				Δεκέμβριος 2019	---	---	---	---	2.43	---	---	---	---	---	---	---	---	
				Μάρτιος 2020	---	---	---	---	2.44	---	---	---	---	---	---	---	---	
				Ιούνιος 2020	---	---	---	---	2.45	---	---	---	---	---	---	---	---	

Σημειώσεις Παραγώγων

Τις τιμές εκκαθάρισης και τις τελικές ανοικτές θέσεις μπορείτε να τις ανακτήσετε στο ακόλουθο path <http://www.helex.gr/el/web/guest/statistics-end-of-day-derivatives>

Υποκείμενη Αγορά				Αγορά Παραγώγων													
Ανωτ Τιμή	Κατωτ Τιμή	Τιμή κλεισ.	Μεταβ.	Μήνας Παράδοσης	Άνοιγμα	Ανωτ Τιμή	Κατωτ Τιμή	Τελ Τιμή	Τιμή κλεισ.	Τελευταία ζήτηση	Τελευταία προσφορά	Τιμή Εκκαθάρισης*	Υψηλό ζωής	Χαμηλό ζωής	Πράξεις	Όγκος	Ανοικτές θέσεις
(Μέγεθος Συμβολαίου: 100 Χρεόγραφα, Φυσική Παράδοση)																	
ΕΛΛΑΚΤΩΡ (ΚΟ)				Σεπτέμβριος 2019	1.96	1.98	1.95	1.96	1.96	---	---	---	1.99	---	30	226	8,424
1.974	1.912	1.944	0.62%	Δεκέμβριος 2019	---	---	---	---	1.95	---	---	---	---	---	---	---	---
				Μάρτιος 2020	---	---	---	---	1.96	---	---	---	---	---	---	---	---
				Ιούνιος 2020	---	---	---	---	1.97	---	---	---	---	---	---	---	---
(Μέγεθος Συμβολαίου: 100 Χρεόγραφα, Φυσική Παράδοση)																	
ΕΛΛΗΝ. ΧΡΗΜΑΤΙΣΤΗΡΙΑ Χ.Α. (ΚΟ)				Σεπτέμβριος 2019	5.03	5.03	5.02	5.02	5.02	---	---	---	5.10	---	3	19	3,832
5.06	4.98	5	0.00%	Δεκέμβριος 2019	---	---	---	---	5.05	---	---	---	---	---	---	---	---
				Μάρτιος 2020	---	---	---	---	5.07	---	---	---	---	---	---	---	---
				Ιούνιος 2020	---	---	---	---	5.10	---	---	---	---	---	---	---	---
(Μέγεθος Συμβολαίου: 100 Χρεόγραφα, Φυσική Παράδοση)																	
ΕΛΛΗΝΙΚΑ ΠΕΤΡΕΛΑΙΑ (ΚΟ)				Σεπτέμβριος 2019	9.10	9.10	9.02	9.05	9.05	---	---	---	9.12	---	23	188	2,132
9.16	8.95	8.95	-1.32%	Δεκέμβριος 2019	---	---	---	---	9.16	---	---	---	---	---	---	---	---
				Μάρτιος 2020	---	---	---	---	9.20	---	---	---	---	---	---	---	---
				Ιούνιος 2020	---	---	---	---	9.25	---	---	---	---	---	---	---	---
(Μέγεθος Συμβολαίου: 100 Χρεόγραφα, Φυσική Παράδοση)																	
ΕΥΔΑΠ (ΚΟ)				Σεπτέμβριος 2019	7.33	7.33	7.33	7.33	7.33	---	---	---	7.33	---	1	4	303
7.37	7.23	7.35	-0.27%	Δεκέμβριος 2019	---	---	---	---	7.44	---	---	---	---	---	---	---	---
				Μάρτιος 2020	---	---	---	---	7.48	---	---	---	---	---	---	---	---
				Ιούνιος 2020	---	---	---	---	7.51	---	---	---	---	---	---	---	---
(Μέγεθος Συμβολαίου: 100 Χρεόγραφα, Φυσική Παράδοση)																	
ΙΝΤΡΑΛΟΤ (ΚΟ)				Σεπτέμβριος 2019	0.502	0.511	0.495	0.500	0.500	---	---	---	0.541	---	51	371	4,650
0.51	0.48	0.49	2.08%	Δεκέμβριος 2019	---	---	---	---	0.485	---	---	---	---	---	---	---	---
				Μάρτιος 2020	---	---	---	---	0.487	---	---	---	---	---	---	---	---
				Ιούνιος 2020	---	---	---	---	0.489	---	---	---	---	---	---	---	---
(Μέγεθος Συμβολαίου: 100 Χρεόγραφα, Φυσική Παράδοση)																	
ΜΟΤΟΡ ΟΙΛ (ΚΟ)				Σεπτέμβριος 2019	23.02	23.30	23.02	23.30	23.30	---	---	---	23.39	---	10	70	211
23.38	22.94	23.3	0.43%	Δεκέμβριος 2019	---	---	---	---	23.42	---	---	---	---	---	---	---	---
				Μάρτιος 2020	---	---	---	---	23.54	---	---	---	---	---	---	---	---
				Ιούνιος 2020	---	---	---	---	23.66	---	---	---	---	---	---	---	---
(Μέγεθος Συμβολαίου: 100 Χρεόγραφα, Φυσική Παράδοση)																	
ΜΥΤΙΛΗΝΑΙΟΣ (ΚΟ)				Σεπτέμβριος 2019	10.43	10.48	10.40	10.48	10.48	---	---	---	10.49	---	36	114	10,429
10.4	10.29	10.31	-0.29%	Δεκέμβριος 2019	---	---	---	---	10.44	---	---	---	---	---	---	---	---
				Μάρτιος 2020	---	---	---	---	10.49	---	---	---	---	---	---	---	---
				Ιούνιος 2020	---	---	---	---	10.54	---	---	---	---	---	---	---	---

Σημειώσεις Παραγώγων

Τις τιμές εκκαθάρισης και τις τελικές ανοικτές θέσεις μπορείτε να τις ανακτήσετε στο ακόλουθο path <http://www.helex.gr/el/web/guest/statistics-end-of-day-derivatives>

Υποκείμενη Αγορά				Αγορά Παραγώγων													
Ανωτ Τιμή	Κατωτ Τιμή	Τιμή κλεισ.	Μεταβ.	Μήνας Παράδοσης	Άνοιγμα	Ανωτ Τιμή	Κατωτ Τιμή	Τελ Τιμή	Τιμή κλεισ.	Τελευταία ζήτηση	Τελευταία προσφορά	Τιμή Εκκαθάρισης*	Υψηλό ζωής	Χαμηλό ζωής	Πράξεις	Όγκος	Ανοικτές θέσεις
(Μέγεθος Συμβολαίου: 100 Χρεόγραφα, Φυσική Παράδοση)																	
ΟΛΠ (ΚΟ)				Σεπτέμβριος 2019	22.13	22.13	22.13	22.13	22.13	---	---	---	22.93	---	1	2	743
22.5	22.1	22.5	1.35%	Δεκέμβριος 2019	---	---	---	---	22.41	---	---	---	---	---	---	---	---
				Μάρτιος 2020	---	---	---	---	22.52	---	---	---	---	---	---	---	---
				Ιούνιος 2020	---	---	---	---	22.64	---	---	---	---	---	---	---	---
(Μέγεθος Συμβολαίου: 100 Χρεόγραφα, Φυσική Παράδοση)																	
ΟΠΑΠ (ΚΟ)				Σεπτέμβριος 2019	9.89	9.92	9.86	9.89	9.89	---	---	---	10.00	---	21	85	4.867
9.875	9.795	9.85	0.51%	Δεκέμβριος 2019	---	---	---	---	9.89	---	---	---	---	---	---	---	---
				Μάρτιος 2020	---	---	---	---	9.94	---	---	---	---	---	---	---	---
				Ιούνιος 2020	---	---	---	---	9.99	---	---	---	---	---	---	---	---
(Μέγεθος Συμβολαίου: 100 Χρεόγραφα, Φυσική Παράδοση)																	
ΟΤΕ (ΚΟ)				Σεπτέμβριος 2019	12.77	12.78	12.65	12.68	12.68	---	---	---	12.85	---	10	97	2.716
13	12.9	12.96	0.54%	Δεκέμβριος 2019	---	---	---	---	13.01	---	---	---	---	---	---	---	---
				Μάρτιος 2020	---	---	---	---	13.08	---	---	---	---	---	---	---	---
				Ιούνιος 2020	---	---	---	---	13.14	---	---	---	---	---	---	---	---
(Μέγεθος Συμβολαίου: 100 Χρεόγραφα, Φυσική Παράδοση)																	
ΠΕΙΡΑΙΩΣ ΤΡΑΠΕΖΑ (ΚΟ)				Σεπτέμβριος 2019	3.13	3.13	3.02	3.07	3.07	---	---	---	3.23	---	210	1,993	26.674
3.13	2.982	3.06	-1.16%	Δεκέμβριος 2019	---	---	---	---	3.13	---	---	---	---	---	---	---	---
				Μάρτιος 2020	---	---	---	---	3.14	---	---	---	---	---	---	---	---
				Ιούνιος 2020	---	---	---	---	3.16	---	---	---	---	---	---	---	---
(Μέγεθος Συμβολαίου: 100 Χρεόγραφα, Φυσική Παράδοση)																	
ΤΕΡΝΑ ΕΝΕΡΓΕΙΑΚΗ (ΚΟ)				Σεπτέμβριος 2019	7.08	7.15	7.06	7.11	7.11	---	---	---	7.15	---	9	45	3.983
7.09	7	7.06	0.14%	Δεκέμβριος 2019	---	---	---	---	7.12	---	---	1.42	---	---	---	---	---
				Μάρτιος 2020	---	---	---	---	7.15	---	---	---	---	---	---	---	---
				Ιούνιος 2020	---	---	---	---	7.19	---	---	---	---	---	---	---	---
(Μέγεθος Συμβολαίου: 100 Χρεόγραφα, Φυσική Παράδοση)																	
ΤΙΤΑΝ (ΚΟ)				Σεπτέμβριος 2019	17.62	17.68	17.60	17.68	17.68	---	---	---	18.51	---	22	107	788
17.68	17.5	17.62	0.11%														
(Μέγεθος Συμβολαίου: 100 Χρεόγραφα, Φυσική Παράδοση)																	
ΤΡΑΠΕΖΑ EUROBANK ERGASIAS (ΚΟ)				Σεπτέμβριος 2019	0.880	0.880	0.867	0.873	0.873	---	---	---	0.882	---	97	3,081	45.764
0.874	0.859	0.868	0.00%	Δεκέμβριος 2019	---	---	---	---	0.876	---	---	---	---	---	---	---	---
				Μάρτιος 2020	---	---	---	---	0.881	---	---	---	---	---	---	---	---
				Ιούνιος 2020	---	---	---	---	0.885	---	---	---	---	---	---	---	---

Σημειώσεις Παραγώγων

Τις τιμές εκκαθάρισης και τις τελικές ανοικτές θέσεις μπορείτε να τις ανακτήσετε στο ακόλουθο path <http://www.helex.gr/el/web/guest/statistics-end-of-day-derivatives>

FTSE/X.A. Large Cap

(Μονάδα Διαπραγμάτευσης: 1 Μονάδα Δείκτη x 2€ - Τρόπος Εξάσκησης: Ευρωπαϊκός Χρηματικός Διακανονισμός)

Τιμή Εξάσκησης	Δικαιώματα Αγοράς														Δικαιώματα Πώλησης														Τιμή Εξάσκησης				
	Ιούλιος 2019							Αύγουστος 2019							Λοιποί Μήνες		Ιούλιος 2019							Αύγουστος 2019							Λοιποί Μήνες		
	Ανοιγμα	Ανιτ Τιμή	Κατωτ Τιμή	Τελ Τιμή	Τιμή κλεισ.	Όγκος	Ανοικτές θέσεις	Ανοιγμα	Ανιτ Τιμή	Κατωτ Τιμή	Τελ Τιμή	Τιμή κλεισ.	Όγκος	Ανοικτές θέσεις	Όγκος	Ανοικτές θέσεις	Ανοιγμα	Ανιτ Τιμή	Κατωτ Τιμή	Τελ Τιμή	Τιμή κλεισ.	Όγκος	Ανοικτές θέσεις	Ανοιγμα	Ανιτ Τιμή	Κατωτ Τιμή	Τελ Τιμή	Τιμή κλεισ.		Όγκος	Ανοικτές θέσεις	Όγκος	Ανοικτές θέσεις
1,425	-	-	-	-	-	-	-	-	-	-	-	-	-	-	-	-	-	-	-	-	-	-	-	-	-	-	-	-	-	-	-	-	1,425
1,450	-	-	-	-	-	-	-	-	-	-	-	-	-	-	-	-	-	-	-	-	-	-	-	-	-	-	-	-	-	-	-	-	1,450
1,475	-	-	-	-	-	-	-	-	-	-	-	-	-	-	-	-	-	-	-	-	-	-	-	-	-	-	-	-	-	-	-	-	1,475
1,500	-	-	-	-	-	-	-	-	-	-	-	-	-	-	-	-	-	-	-	-	-	-	-	-	-	-	-	-	-	-	-	-	1,500
1,525	-	-	-	-	-	-	-	-	-	-	-	-	-	-	-	-	-	-	-	-	-	-	-	-	-	-	-	-	-	-	-	-	1,525
1,550	-	-	-	-	-	-	-	-	-	-	-	-	-	-	-	-	-	-	-	-	-	-	-	-	-	-	-	-	-	-	-	-	1,550
1,575	-	-	-	-	-	-	-	-	-	-	-	-	-	-	-	-	-	-	-	-	-	-	-	-	-	-	-	-	-	-	-	-	1,575
1,600	-	-	-	-	-	-	-	-	-	-	-	-	-	-	-	-	-	-	-	-	-	-	-	-	-	-	-	-	-	-	-	-	1,600
1,625	-	-	-	-	-	-	-	-	-	-	-	-	-	-	-	-	-	-	-	-	-	-	-	-	-	-	-	-	-	-	-	-	1,625
1,650	-	-	-	-	-	-	-	-	-	-	-	-	-	-	-	-	-	-	-	-	-	-	-	-	-	-	-	-	-	-	-	-	1,650
1,675	-	-	-	-	-	-	-	-	-	-	-	-	-	-	-	-	-	-	-	-	-	-	-	-	-	-	-	-	-	-	-	-	1,675
1,700	-	-	-	-	-	-	-	-	-	-	-	-	-	-	-	-	-	-	-	-	-	-	-	-	-	-	-	-	-	-	-	-	1,700
1,725	0.00	0.00	0.00	-	469.00	-	-	0.00	0.00	0.00	-	494.00	-	-	-	0.00	0.00	0.00	-	0.13	-	-	0.00	0.00	0.00	-	0.13	-	-	-	-	1,725	
1,750	0.00	0.00	0.00	-	444.00	-	-	0.00	0.00	0.00	-	469.00	-	-	-	0.00	0.00	0.00	-	0.22	-	-	0.00	0.00	0.00	-	0.22	-	-	-	-	1,750	
1,775	0.00	0.00	0.00	-	419.00	-	-	0.00	0.00	0.00	-	444.00	-	-	-	0.00	0.00	0.00	-	0.36	-	-	0.00	0.00	0.00	-	0.36	-	-	-	-	1,775	
1,800	0.00	0.00	0.00	-	394.00	-	-	0.00	0.00	0.00	-	420.00	-	-	-	0.00	0.00	0.00	-	0.58	-	-	0.00	0.00	0.00	-	0.58	-	-	-	-	1,800	
1,825	0.00	0.00	0.00	-	369.00	-	-	0.00	0.00	0.00	-	395.00	-	-	-	0.00	0.00	0.00	-	0.92	-	-	0.00	0.00	0.00	-	0.92	-	-	-	-	1,825	
1,850	0.00	0.00	0.00	-	344.00	-	20	0.00	0.00	0.00	-	371.00	-	-	-	0.00	0.00	0.00	-	1.40	-	-	0.00	0.00	0.00	-	1.40	-	-	-	-	1,850	
1,875	0.00	0.00	0.00	-	320.00	-	5	0.00	0.00	0.00	-	346.00	-	-	-	0.00	0.00	0.00	-	2.10	-	-	0.00	0.00	0.00	-	2.10	-	-	-	-	1,875	
1,900	0.00	0.00	0.00	-	295.00	-	40	0.00	0.00	0.00	-	323.00	-	-	-	0.00	0.00	0.00	-	3.10	-	-	0.00	0.00	0.00	-	3.10	-	-	-	-	1,900	
1,925	0.00	0.00	0.00	-	270.00	-	20	0.00	0.00	0.00	-	299.00	-	-	-	0.00	0.00	0.00	-	4.40	-	-	0.00	0.00	0.00	-	4.40	-	-	-	-	1,925	
1,950	0.00	0.00	0.00	-	245.00	-	62	0.00	0.00	0.00	-	276.00	-	-	-	0.00	0.00	0.00	-	6.10	-	-	0.00	0.00	0.00	-	6.10	-	-	-	-	1,950	
1,975	0.00	0.00	0.00	-	221.00	-	25	0.00	0.00	0.00	-	253.00	-	-	-	0.00	0.00	0.00	-	8.40	-	-	0.00	0.00	0.00	-	8.40	-	-	-	-	1,975	
2,000	0.00	0.00	0.00	-	197.00	-	141	0.00	0.00	0.00	-	231.00	-	-	-	0.00	0.00	0.00	-	11.25	-	-	0.00	0.00	0.00	-	11.25	-	-	-	-	2,000	
2,050	159.00	159.00	159.00	159.00	159.00	1	130	0.00	0.00	0.00	-	189.00	-	20	-	0.00	159.00	0.00	-	7.30	-	479	0.00	0.00	0.00	-	19.50	-	20	-	-	2,050	
2,100	0.00	0.00	0.00	-	111.00	-	293	0.00	0.00	0.00	-	151.00	-	20	-	23.00	0.00	23.00	23.00	23.00	40	493	0.00	0.00	0.00	-	31.50	-	20	-	-	2,100	
2,150	84.00	84.00	82.00	82.00	82.00	16	447	0.00	0.00	0.00	-	118.00	-	60	-	0.00	84.00	0.00	-	31.25	-	252	46.00	49.00	46.00	49.00	49.00	10	165	-	-	2,150	
2,200	50.00	56.00	50.00	55.00	55.00	75	668	0.00	0.00	0.00	-	89.50	-	101	-	41.00	56.00	41.00	42.00	42.00	15	82	0.00	0.00	0.00	-	69.00	-	100	-	-	2,200	
2,250	35.00	37.00	35.00	37.00	37.00	50	337	0.00	0.00	0.00	-	66.00	-	220	-	0.00	37.00	0.00	-	84.00	-	-	0.00	0.00	0.00	-	95.50	-	40	-	-	2,250	
2,300	20.00	23.00	17.00	23.00	23.00	39	31	42.00	44.25	42.00	44.25	44.25	21	2	-	0.00	23.00	0.00	-	121.00	-	61	0.00	0.00	0.00	-	127.00	-	-	-	-	2,300	
2,350	10.00	10.00	8.50	8.50	8.50	2	-	0.00	0.00	0.00	-	32.50	-	-	-	0.00	10.00	0.00	-	163.00	-	-	0.00	0.00	0.00	-	162.00	-	-	-	-	2,350	
2,400	0.00	0.00	0.00	-	3.60	-	-	0.00	0.00	0.00	-	22.00	-	-	-	0.00	0.00	0.00	-	209.00	-	-	0.00	0.00	0.00	-	201.00	-	-	-	-	2,400	
2,450	0.00	0.00	0.00	-	1.50	-	-	0.00	0.00	0.00	-	14.25	-	-	-	0.00	0.00	0.00	-	257.00	-	-	0.00	0.00	0.00	-	244.00	-	-	-	-	2,450	
2,500	0.00	0.00	0.00	-	0.60	-	-	0.00	0.00	0.00	-	9.10	-	-	-	0.00	0.00	0.00	-	306.00	-	-	0.00	0.00	0.00	-	288.00	-	-	-	-	2,500	
Σύνολο:						183	2,219					21	423	0	0					55	2,098					10	345	0	0				
Αριθμός Πράξεων:						22						4		0						6						2		0					

ΔΕΗ (ΚΟ)

(Μέγεθος Συμβολαίου: 100 Χρεόγραφα, Τρόπος Εξάσκησης: Αμερικάνικος, Φυσική Παράδοση)

Τιμή Εξάσκησης	Δικαιώματα Αγοράς												Δικαιώματα Πώλησης														
	Ιούλιος 2019				Αύγουστος 2019				Λοιποί Μήνες				Ιούλιος 2019				Αύγουστος 2019				Λοιποί Μήνες						
	Άνοιγμα	Ανιγν. Τιμή	Καπιτ. Τιμή	Τελ. Τιμή	Τιμή κλεισ.	Όγκος	Ανοικτές θέσεις	Άνοιγμα	Ανιγν. Τιμή	Καπιτ. Τιμή	Τελ. Τιμή	Τιμή κλεισ.	Όγκος	Ανοικτές θέσεις	Όγκος	Ανοικτές θέσεις	Άνοιγμα	Ανιγν. Τιμή	Καπιτ. Τιμή	Τελ. Τιμή	Τιμή κλεισ.	Όγκος	Ανοικτές θέσεις	Όγκος	Ανοικτές θέσεις	Τιμή Εξάσκησης	
0.850						-	-						-	-									-	-			0.009
0.900	0.000	0.000	0.000	1.09	-	-	0.000	0.000	0.000	1.09	-	-	0.000	0.000	0.000	0.007	-	-	0.000	0.000	0.000	0.002	-	-	0.000	0.000	0.009
0.950	0.000	0.000	0.000	1.04	-	-	0.000	0.000	0.000	1.04	-	-	0.000	0.000	0.000	0.001	-	-	0.000	0.000	0.000	0.001	-	-	0.000	0.000	0.010
1.000	0.000	0.000	0.000	0.991	-	-	0.000	0.000	0.000	0.993	-	-	0.000	0.000	0.000	0.003	-	-	0.000	0.000	0.000	0.001	-	-	0.000	0.000	0.010
1.100	0.000	0.000	0.000	0.891	-	-	0.000	0.000	0.000	0.893	-	-	0.000	0.000	0.000	0.003	-	-	0.000	0.000	0.000	0.001	-	-	0.000	0.000	0.011
1.200	0.000	0.000	0.000	0.791	-	-	0.000	0.000	0.000	0.794	-	-	0.000	0.000	0.000	0.001	-	-	0.000	0.000	0.000	0.001	-	-	0.000	0.000	0.012
1.300	0.000	0.000	0.000	0.691	-	1	0.000	0.000	0.000	0.695	-	-	0.000	0.000	0.000	0.005	-	-	0.000	0.000	0.000	0.002	-	-	0.000	0.000	0.013
1.400	0.000	0.000	0.000	0.592	-	-	0.000	0.000	0.000	0.599	-	-	0.000	0.000	0.000	0.001	-	-	0.000	0.000	0.000	0.006	-	-	0.000	0.000	0.014
1.500	0.000	0.000	0.000	0.493	-	-	0.000	0.000	0.000	0.507	-	-	0.000	0.000	0.000	0.002	-	-	0.000	0.000	0.000	0.013	-	-	0.000	0.000	0.015
1.600	0.000	0.000	0.000	0.398	-	-	0.000	0.000	0.000	0.421	-	-	0.000	0.000	0.000	0.006	-	-	0.000	0.000	0.000	0.027	-	-	0.000	0.000	0.016
1.700	0.000	0.000	0.000	0.308	-	5	0.000	0.000	0.000	0.342	-	-	0.000	0.000	0.000	0.016	-	-	0.000	0.000	0.000	0.047	-	-	0.000	0.000	0.017
1.800	0.000	0.000	0.000	0.228	-	100	0.000	0.000	0.000	0.272	-	10	0.000	0.000	0.000	0.036	-	-	0.000	0.000	0.000	0.077	-	-	0.000	0.000	0.018
1.900	0.000	0.000	0.000	0.160	-	5	0.000	0.000	0.000	0.211	-	200	0.000	0.000	0.000	0.068	-	-	0.000	0.000	0.000	0.117	-	-	0.000	0.000	0.019
2.000	0.000	0.000	0.000	0.107	-	10	0.000	0.000	0.000	0.160	-	72	0.000	0.000	0.000	0.115	-	1	0.000	0.000	0.000	0.166	-	-	0.000	0.000	0.020
2.200	0.000	0.000	0.000	0.041	-	255	0.000	0.000	0.000	0.089	-	80	0.000	0.000	0.000	0.249	-	-	0.000	0.000	0.000	0.294	-	-	0.000	0.000	0.022
2.400	0.000	0.000	0.000	0.013	-	10	0.000	0.000	0.000	0.045	-	10	0.000	0.000	0.000	0.421	-	-	0.000	0.000	0.000	0.450	-	-	0.000	0.000	0.024
2.600	0.000	0.000	0.000	0.003	-	-	0.000	0.000	0.000	0.022	-	-	0.000	0.000	0.000	0.612	-	-	0.000	0.000	0.000	0.627	-	-	0.000	0.000	0.026
2.800	0.000	0.000	0.000	0.001	-	-	0.000	0.000	0.000	0.010	-	-	0.000	0.000	0.000	0.810	-	-	0.000	0.000	0.000	0.816	-	-	0.000	0.000	0.028
3.000	0.000	0.000	0.000	0.001	-	-	0.000	0.000	0.000	0.004	-	-	0.000	0.000	0.000	1.01	-	-	0.000	0.000	0.000	1.01	-	-	0.000	0.000	0.030
3.200	0.000	0.000	0.000	0.001	-	-	0.000	0.000	0.000	0.002	-	-	0.000	0.000	0.000	1.21	-	-	0.000	0.000	0.000	1.21	-	-	0.000	0.000	0.032
Σύνολο:					0	386					0	372	0	250		0	1				0	0	0	0			
Αριθμός Πράξεων:					0						0		0			0.00						0		0			

ΕΘΝΙΚΗ ΤΡΑΠΕΖΑ (ΚΟ)

(Μέγεθος Συμβολαίου: 100 Χρεόγραφα, Τρόπος Εξάσκησης: Αμερικάνικος, Φυσική Παράδοση)

Τιμή Εξάσκησης	Δικαιώματα Αγοράς														Δικαιώματα Πώλησης																		
	Ιούλιος 2019						Αύγουστος 2019						Λοιποί Μήνες		Ιούλιος 2019						Αύγουστος 2019						Λοιποί Μήνες		Τιμή Εξάσκησης				
	Άνοιγμα	Ανιψ. Τιμή	Κατωτ. Τιμή	Τελ. Τιμή	Τιμή κλεισ.	Όγκος	Άνοιγμα	Ανιψ. Τιμή	Κατωτ. Τιμή	Τελ. Τιμή	Τιμή κλεισ.	Όγκος	Άνοιγτες θέσεις	Όγκος	Άνοιγτες θέσεις	Άνοιγμα	Ανιψ. Τιμή	Κατωτ. Τιμή	Τελ. Τιμή	Τιμή κλεισ.	Όγκος	Άνοιγτες θέσεις	Άνοιγμα	Ανιψ. Τιμή	Κατωτ. Τιμή	Τελ. Τιμή	Τιμή κλεισ.	Όγκος		Άνοιγτες θέσεις	Όγκος	Άνοιγτες θέσεις	
0.650						-						-										-											
0.700						-						-											-										0.007
0.750						-						-											-										0.008
0.800						-						-											-										0.008
0.850						-						-											-										0.009
0.900						-						-											-										0.009
0.950						-						-											-										0.010
1.000						-						-											-										0.010
1.100						-						-											-										0.011
1.200						-						-											-										0.012
1.300						-						-											-										0.013
1.400	0.000	0.000	0.000		1.01	-						-				0.000	0.000	0.000		0.002	-		-									0.014	
1.500	0.000	0.000	0.000		0.912	-		0.000	0.000	0.000		0.914	-			0.000	0.000	0.000		0.001	-		-	0.000	0.000	0.000		0.001	-			0.015	
1.600	0.000	0.000	0.000		0.812	-		0.000	0.000	0.000		0.815	-			0.000	0.000	0.000		0.001	-		-	0.000	0.000	0.000		0.001	-			0.016	
1.700	0.000	0.000	0.000		0.712	-		0.000	0.000	0.000		0.718	-			0.000	0.000	0.000		0.001	-		-	0.000	0.000	0.000		0.003	-			0.017	
1.800	0.000	0.000	0.000		0.612	-		0.000	0.000	0.000		0.623	-			0.000	0.000	0.000		0.001	-		-	0.000	0.000	0.000		0.008	-			0.018	
1.900	0.000	0.000	0.000		0.514	-	20	0.000	0.000	0.000		0.531	-			0.000	0.000	0.000		0.002	-		-	0.000	0.000	0.000		0.017	-			0.019	
2.000	0.000	0.000	0.000		0.418	-		0.000	0.000	0.000		0.446	-			0.000	0.000	0.000		0.006	-		-	0.000	0.000	0.000		0.031	-			0.020	
2.200	0.000	0.000	0.000		0.247	-	10	0.000	0.000	0.000		0.296	-			0.000	0.000	0.000		0.035	-		-	0.000	0.000	0.000		0.080	-			0.022	
2.400	0.000	0.000	0.000		0.120	-	110	0.000	0.000	0.000		0.181	-			0.000	0.000	0.000		0.108	-		-	0.000	0.000	0.000		0.165	-			0.024	
2.600	0.000	0.000	0.000		0.048	-	57	0.000	0.000	0.000		0.104	-	10		0.000	0.000	0.000		0.236	-		-	0.000	0.000	0.000		0.288	-			0.026	
2.800	0.000	0.000	0.000		0.016	-	100	0.000	0.000	0.000		0.054	-			0.000	0.000	0.000		0.404	-		-	0.000	0.000	0.000		0.439	-			0.028	
3.000	0.000	0.000	0.000		0.004	-		0.000	0.000	0.000		0.027	-			0.000	0.000	0.000		0.593	-		-	0.000	0.000	0.000		0.612	-			0.030	
3.200	0.000	0.000	0.000		0.001	-		0.000	0.000	0.000		0.013	-			0.000	0.000	0.000		0.790	-		-	0.000	0.000	0.000		0.798	-			0.032	
3.400	0.000	0.000	0.000		0.001	-		0.000	0.000	0.000		0.006	-			0.000	0.000	0.000		0.990	-		-	0.000	0.000	0.000		0.992	-			0.034	
Σύνολο:						0	297					0	10	0	0					0	0							0	0	0	154		
Αριθμός Πράξεων:						0						0		0						0.00								0		0			

ΟΠΑΠ (ΚΟ)

(Μέγεθος Συμβολαίου: 100 Χρεόγραφα, Τρόπος Εξάσκησης: Αμερικάνικος, Φυσική Παράδοση)

Τιμή Εξάσκησης	Δικαιώματα Αγοράς														Δικαιώματα Πώλησης														
	Ιούλιος 2019				Αύγουστος 2019				Λοιποί Μήνες		Ιούλιος 2019				Αύγουστος 2019				Λοιποί Μήνες		Τιμή Εξάσκησης								
	Άνοιγμα	Ανιγν. Τιμή	Κατωτ. Τιμή	Τελ. Τιμή	Τιμή κλεισ.	Όγκος	Ανοικτές θέσεις	Άνοιγμα	Ανιγν. Τιμή	Κατωτ. Τιμή	Τελ. Τιμή	Τιμή κλεισ.	Όγκος	Ανοικτές θέσεις	Όγκος	Ανοικτές θέσεις	Άνοιγμα	Ανιγν. Τιμή	Κατωτ. Τιμή	Τελ. Τιμή		Τιμή κλεισ.	Όγκος	Ανοικτές θέσεις	Όγκος	Ανοικτές θέσεις			
5.600						-	-							-	-														0.056
6.000						-	-							-	-													0.060	
6.400	0.000	0.000	0.000		3.41	-	-	0.000	0.000	0.000		3.42	-	-	0.000	0.000	0.000		0.001	-	-	0.000	0.000	0.000		0.002	-	-	0.064
6.800	0.000	0.000	0.000		3.01	-	-	0.000	0.000	0.000		3.02	-	-	0.000	0.000	0.000		0.002	-	-	0.000	0.000	0.000		0.002	-	-	0.068
7.200	0.000	0.000	0.000		2.61	-	-	0.000	0.000	0.000		2.62	-	-	0.000	0.000	0.000		0.001	-	-	0.000	0.000	0.000		0.005	-	-	0.072
7.600	0.000	0.000	0.000		2.21	-	-	0.000	0.000	0.000		2.22	-	-	0.000	0.000	0.000		0.001	-	-	0.000	0.000	0.000		0.002	-	-	0.076
8.000	0.000	0.000	0.000		1.81	-	-	0.000	0.000	0.000		1.82	-	-	0.000	0.000	0.000		0.002	-	-	0.000	0.000	0.000		0.001	-	-	0.080
8.400	0.000	0.000	0.000		1.41	-	-	0.000	0.000	0.000		1.42	-	-	0.000	0.000	0.000		0.001	-	-	0.000	0.000	0.000		0.003	-	-	0.084
8.800	0.000	0.000	0.000		1.01	-	-	0.000	0.000	0.000		1.04	-	-	0.000	0.000	0.000		0.001	-	5	0.000	0.000	0.000		0.018	-	-	0.088
9.200	0.000	0.000	0.000		0.626	-	-	0.000	0.000	0.000		0.689	-	-	0.000	0.000	0.000		0.017	-	5	0.000	0.000	0.000		0.066	-	-	0.092
9.600	0.000	0.000	0.000		0.304	-	-	0.000	0.000	0.000		0.403	-	10	0.000	0.000	0.000		0.095	-	60	0.000	0.000	0.000		0.179	-	-	0.096
10.000	0.000	0.000	0.000		0.104	-	15	0.000	0.000	0.000		0.203	-	50	0.000	0.000	0.000		0.296	-	-	0.000	0.000	0.000		0.380	-	-	0.100
11.000	0.000	0.000	0.000		0.001	-	-	0.000	0.000	0.000		0.018	-	2	0.000	0.000	0.000		1.20	-	-	0.000	0.000	0.000		1.21	-	-	0.110
12.000	0.000	0.000	0.000		0.030	-	-	0.000	0.000	0.000		0.001	-	-	0.000	0.000	0.000		2.20	-	-	0.000	0.000	0.000		2.20	-	-	0.120
13.000	0.000	0.000	0.000		0.004	-	-	0.000	0.000	0.000		0.001	-	-	0.000	0.000	0.000		3.20	-	-	0.000	0.000	0.000		3.20	-	-	0.130
14.000	0.000	0.000	0.000		0.001	-	-	0.000	0.000	0.000		0.006	-	-	0.000	0.000	0.000		4.20	-	-	0.000	0.000	0.000		4.20	-	-	0.140
15.000	0.000	0.000	0.000		0.001	-	-	0.000	0.000	0.000		0.001	-	-	0.000	0.000	0.000		5.20	-	-	0.000	0.000	0.000		5.20	-	-	0.150
Σύνολο:						0	15							0	62	0	0				0	70				0	0	0	0
Αριθμός Πράξεων:						0								0		0					0.00					0		0	

ΠΕΙΡΑΙΩΣ ΤΡΑΠΕΖΑ (ΚΟ)

(Μέγεθος Συμβολαίου: 100 Χρεόγραφα, Τρόπος Εξάσκησης: Αμερικάνικος, Φυσική Παράδοση)

Τιμή Εξάσκησης	Δικαιώματα Αγοράς														Δικαιώματα Πώλησης													
	Ιούλιος 2019				Αύγουστος 2019				Λοιποί Μήνες		Ιούλιος 2019				Αύγουστος 2019				Λοιποί Μήνες		Τιμή Εξάσκησης							
	Άνοιγμα	Ανιψ. Τιμή	Κατωτ. Τιμή	Τελ. Τιμή	Τιμή κλεισ.	Όγκος	Ανοικτές θέσεις	Άνοιγμα	Ανιψ. Τιμή	Κατωτ. Τιμή	Τελ. Τιμή	Τιμή κλεισ.	Όγκος	Ανοικτές θέσεις	Όγκος	Ανοικτές θέσεις	Άνοιγμα	Ανιψ. Τιμή	Κατωτ. Τιμή	Τελ. Τιμή		Τιμή κλεισ.	Όγκος	Ανοικτές θέσεις	Όγκος	Ανοικτές θέσεις		
0.300						-	-							-	-													0.003
0.350						-	-							-	-												0.004	
0.400						-	-							-	-												0.004	
0.450						-	-							-	-												0.005	
0.500						-	-							-	-												0.005	
0.550						-	-							-	-												0.006	
0.600						-	-							-	-												0.006	
0.650						-	-							-	-												0.007	
0.700						-	-							-	-												0.007	
0.750						-	-							-	-												0.008	
0.800						-	-							-	-												0.008	
0.850						-	-							-	-												0.009	
0.900						-	-							-	-												0.009	
0.950	0.000	0.000	0.000		2.15	-	-	0.000	0.000	0.000		2.15	-	-	0.000	0.000	0.000	0.000	0.000	0.000	0.000	0.000	0.000	0.000	0.000	0.000	0.010	
1.000	0.000	0.000	0.000		2.10	-	-	0.000	0.000	0.000		2.10	-	-	0.000	0.000	0.000	0.000	0.000	0.000	0.000	0.000	0.000	0.000	0.000	0.000	0.010	
1.100	0.000	0.000	0.000		2.00	-	-	0.000	0.000	0.000		2.00	-	-	0.000	0.000	0.000	0.000	0.000	0.000	0.000	0.000	0.000	0.000	0.000	0.000	0.011	
1.200	0.000	0.000	0.000		1.90	-	-	0.000	0.000	0.000		1.90	-	-	0.000	0.000	0.000	0.000	0.000	0.000	0.000	0.000	0.000	0.000	0.000	0.000	0.012	
1.300	0.000	0.000	0.000		1.80	-	-	0.000	0.000	0.000		1.80	-	-	0.000	0.000	0.000	0.000	0.000	0.000	0.000	0.000	0.000	0.000	0.000	0.000	0.013	
1.400	0.000	0.000	0.000		1.70	-	25	0.000	0.000	0.000		1.70	-	-	0.000	0.000	0.000	0.000	0.000	0.000	0.000	0.000	0.000	0.000	0.000	0.000	0.014	
1.500	0.000	0.000	0.000		1.60	-	-	0.000	0.000	0.000		1.60	-	-	0.000	0.000	0.000	0.000	0.000	0.000	0.000	0.000	0.000	0.000	0.000	0.000	0.015	
1.600	0.000	0.000	0.000		1.50	-	-	0.000	0.000	0.000		1.50	-	-	0.000	0.000	0.000	0.000	0.000	0.000	0.000	0.000	0.000	0.000	0.000	0.000	0.016	
1.700	0.000	0.000	0.000		1.40	-	-	0.000	0.000	0.000		1.40	-	-	0.000	0.000	0.000	0.000	0.000	0.000	0.000	0.000	0.000	0.000	0.000	0.000	0.017	
1.800	0.000	0.000	0.000		1.30	-	-	0.000	0.000	0.000		1.31	-	-	0.000	0.000	0.000	0.000	0.000	0.000	0.000	0.000	0.000	0.000	0.000	0.000	0.018	
1.900	0.000	0.000	0.000		1.20	-	-	0.000	0.000	0.000		1.21	-	-	0.000	0.000	0.000	0.000	0.000	0.000	0.000	0.000	0.000	0.000	0.000	0.000	0.019	
2.000	0.000	0.000	0.000		1.10	-	-	0.000	0.000	0.000		1.11	-	-	0.000	0.000	0.000	0.000	0.000	0.000	0.000	0.000	0.000	0.000	0.000	0.000	0.020	
2.200	0.000	0.000	0.000		0.903	-	-	0.000	0.000	0.000		0.921	-	-	0.000	0.000	0.000	0.000	0.000	0.000	0.000	0.000	0.000	0.000	0.000	0.000	0.022	
2.400	0.000	0.000	0.000		0.708	-	35	0.000	0.000	0.000		0.743	-	-	0.000	0.000	0.000	0.000	0.000	0.000	0.000	0.000	0.000	0.000	0.000	0.000	0.024	
2.600	0.000	0.000	0.000		0.524	-	-	0.000	0.000	0.000		0.583	-	-	0.000	0.000	0.000	0.000	0.000	0.000	0.000	0.000	0.000	0.000	0.000	0.000	0.026	
2.800	0.000	0.000	0.000		0.362	-	10	0.000	0.000	0.000		0.445	-	-	0.000	0.000	0.000	0.000	0.000	0.000	0.000	0.000	0.000	0.000	0.000	0.000	0.028	
3.000	0.000	0.000	0.000		0.231	-	43	0.000	0.000	0.000		0.330	-	3	0.000	0.000	0.000	0.000	0.000	0.000	0.000	0.000	0.000	0.000	0.000	0.000	0.030	
3.200	0.000	0.000	0.000		0.137	-	5	0.000	0.000	0.000		0.238	-	10	0.000	0.000	0.000	0.000	0.000	0.000	0.000	0.000	0.000	0.000	0.000	0.000	0.032	
3.400	0.000	0.000	0.000		0.075	-	60	0.000	0.000	0.000		0.168	-	40	0.000	0.000	0.000	0.000	0.000	0.000	0.000	0.000	0.000	0.000	0.000	0.000	0.034	
3.600	0.000	0.000	0.000		0.038	-	-	0.000	0.000	0.000		0.115	-	-	0.000	0.000	0.000	0.000	0.000	0.000	0.000	0.000	0.000	0.000	0.000	0.000	0.036	
3.800	0.000	0.000	0.000		0.017	-	-	0.000	0.000	0.000		0.077	-	-	0.000	0.000	0.000	0.000	0.000	0.000	0.000	0.000	0.000	0.000	0.000	0.000	0.038	
4.000	0.000	0.000	0.000		0.008	-	-	0.000	0.000	0.000		0.050	-	-	0.000	0.000	0.000	0.000	0.000	0.000	0.000	0.000	0.000	0.000	0.000	0.000	0.040	
4.400	0.000	0.000	0.000		0.001	-	-	0.000	0.000	0.000		0.021	-	-	0.000	0.000	0.000	0.000	0.000	0.000	0.000	0.000	0.000	0.000	0.000	0.000	0.044	

ΠΕΙΡΑΙΩΣ ΤΡΑΠΕΖΑ (ΚΟ)

(Μέγεθος Συμβολαίου: 100 Χρεόγραφα, Τρόπος Εξάσκησης: Αμερικάνικος, Φυσική Παράδοση)

Τιμή Εξάσκησης	Δικαιώματα Αγοράς													Δικαιώματα Πώλησης																						
	Ιούλιος 2019				Αύγουστος 2019				Λοιποί Μήνες					Ιούλιος 2019				Αύγουστος 2019				Λοιποί Μήνες														
	Άνοιγμα	Ανιψ. Τιμή	Κατωτ. Τιμή	Τελ. Τιμή	Τιμή κλεισ.	Όγκος	Ανοικτές θέσεις	Άνοιγμα	Ανιψ. Τιμή	Κατωτ. Τιμή	Τελ. Τιμή	Τιμή κλεισ.	Όγκος	Ανοικτές θέσεις	Όγκος	Ανοικτές θέσεις	Άνοιγμα	Ανιψ. Τιμή	Κατωτ. Τιμή	Τελ. Τιμή	Τιμή κλεισ.	Όγκος	Ανοικτές θέσεις	Άνοιγμα	Ανιψ. Τιμή	Κατωτ. Τιμή	Τελ. Τιμή	Τιμή κλεισ.	Όγκος	Ανοικτές θέσεις	Όγκος	Ανοικτές θέσεις	Τιμή Εξάσκησης			
Σύνολα:						0	178						0	53	0	0							0	22							0	0	0	0		
Αριθμός Πράξεων:						0							0		0								0.00								0		0			

Προϊόν Δανεισμού	Υποκείμενος Τίτλος	Πολυμερείς Συναλλαγές[1]					Διμερείς Συναλλαγές[2]		Δανεισμός Τίτλων μέσω ΟΤC[3]
		Ανοιχτές θέσεις[5]	Προσφερόμενη ποσότητα	Μ.Σ.Τ[4]	Όγκος συναλλαγών	Μ.Σ.Τ[4]	Όγκος συναλλαγών	Μ.Σ.Τ[4]	Όγκος συναλλαγών
ALPHABOR	ALPHA BANK (ΚΟ)	5,000	---	---	---	---	---	---	35,704,082
TATTBOR	ATTICA BANK A.T.E. (ΚΟ)	22,480	---	---	---	---	---	---	370
CENERBOR	CENERGY HOLDINGS (ΚΑ)	---	---	---	---	---	---	---	---
EEEBOR	COCA-COLA HBC AG (ΚΟ)	119	---	---	---	650	0.01%	---	70,546
FFGRPBOR	FOLLI-FOLLIE (ΚΟ)	---	---	---	---	---	---	---	1,331,265
FOYRKBOR	FOURLIS ΣΥΜΜΕΤΟΧΩΝ (ΚΟ)	---	---	---	---	---	---	---	60,886
INTRKBOR	INTRACOM HOLDINGS (ΚΟ)	3,000	---	---	---	---	---	---	---
BELABOR	JUMBO (ΚΟ)	16,000	---	---	---	---	---	---	77,208
LAMDABOR	LAMDA DEVELOPMENT(ΚΟ)	---	---	---	---	5,500	0.01%	---	5,000
MIGBOR	MARFIN INVESTMENT GROUP (ΚΟ)	---	---	---	---	---	---	---	744,474
QUALBOR	QUALITY & RELIABILITY (ΚΟ)	---	---	---	---	---	---	---	---
VIOBOR	VIOHALCO SA/ΝV (ΚΑ)	---	---	---	---	---	---	---	---
ADMIEBOR	ΑΔΜΗΕ ΣΥΜΜΕΤΟΧΩΝ Α.Ε. (ΚΟ)	---	---	---	---	---	---	---	62,370
AEGNBOR	ΑΕΡΟΠΟΡΙΑ ΑΙΓΑΙΟΥ (ΚΟ)	---	---	---	---	---	---	---	6,592
ALMYBOR	ΑΛΟΥΜΥΛ (ΚΟ)	---	---	---	---	---	---	---	---
GEKTERNABOR	ΓΕΚ ΤΕΡΝΑ (ΚΟ)	2,500	---	---	---	---	---	---	24,493
PPCBOR	ΔΕΗ (ΚΟ)	---	---	---	---	---	---	---	6,706,192
ETEBOR	ΕΘΝΙΚΗ ΤΡΑΠΕΖΑ (ΚΟ)	---	---	---	---	37,200	0.01%	---	30,250,300
ELLAKTORBOR	ΕΛΛΑΚΤΩΡ (ΚΟ)	26,820	---	---	---	---	---	---	1,898
EXAEBOR	ΕΛΛΗΝ. ΧΡΗΜΑΤΙΣΤΗΡΙΑ Χ.Α. (ΚΟ)	---	---	---	---	---	---	---	123,565
ELPEBOR	ΕΛΛΗΝΙΚΑ ΠΕΤΡΕΛΑΙΑ (ΚΟ)	500	---	---	---	---	---	---	54,827
EYDARBOR	ΕΥΔΑΠ (ΚΟ)	---	---	---	---	---	---	---	87,799
INLOTBOR	ΙΝΤΡΑΛΟΤ (ΚΟ)	---	---	---	---	---	---	---	284,512
MOHBOR	ΜΟΤΟΡ ΟΪΛ (ΚΟ)	1,500	---	---	---	---	---	---	43,134
MYTILBOR	ΜΥΤΙΛΗΝΑΙΟΣ (ΚΟ)	---	---	---	---	---	---	---	26,742
PPABOR	ΟΛΠ (ΚΟ)	---	---	---	---	---	---	---	2,901
OPARBOR	ΟΠΑΠ (ΚΟ)	---	---	---	---	---	---	---	1,246,668
HTOBOR	ΟΤΕ (ΚΟ)	39,581	---	---	3,318	3.68%	---	---	522,090
TREIRBOR	ΠΕΙΡΑΙΩΣ ΤΡΑΠΕΖΑ (ΚΟ)	---	---	---	---	---	---	---	23,116,794
PLAISBOR	ΠΛΑΙΣΙΟ COMPUTERS (ΚΟ)	---	---	---	---	---	---	---	---
SARBOR	ΣΑΡΑΝΤΗΣ ΓΡ. (ΚΟ)	1,500	---	---	---	---	---	---	35,722

Σημειώσεις Προϊόντων Δανεισμού

[1] - Πολυμερείς Συμβάσεις Δανειοδοσίας των μεθόδων 8-1, 8-2 και 8-3-3 (σύμφ. Με Αποφ.17 ΔΣ του Χρηματιστηρίου).

[2] - Διμερείς Συμβάσεις Δανειοδοσίας των μεθόδων 8-3-1 και 8-3-2 (σύμφ. Με Αποφ. 20 ΔΣ του Χρηματιστηρίου).

[3] - Τα στοιχεία Συναλλαγής Δανεισμού Τίτλων μέσω ΟΤC δηλώνονται από τους χειριστές ΣΑΤ και αφορούν τις ποσότητες που έχουν καταγραφεί στο ΣΑΤ έως και τη προηγούμενη εργάσιμη ημέρα.

[4] - Μ.Σ.Τ.: - Μέση Σταθμισμένη Τιμή (ως προς τα τεμάχια)

[5] - Τα στοιχεία αφορούν σε ανοιχτές θέσεις πριν την έναρξη της συνεδρίασης

Προϊόν Δανεισμού	Υποκείμενος Τίτλος	Πολυμερείς Συναλλαγές[1]					Διμερείς Συναλλαγές[2]		Δανεισμός Τίτλων μέσω ΟΤC[3]
		Ανοιχτές θέσεις[5]	Προσφερόμενη ποσότητα	Μ.Σ.Τ[4]	Όγκος συναλλαγών	Μ.Σ.Τ[4]	Όγκος συναλλαγών	Μ.Σ.Τ[4]	Όγκος συναλλαγών
TENERGYBOR	ΤΕΡΝΑ ΕΝΕΡΓΕΙΑΚΗ (ΚΟ)	---	---	---	---	---	---	---	19,403
TITKBOR	ΤΙΤΑΝ (ΚΟ)	---	---	---	---	---	---	---	20,166
EUROBBOR	ΤΡΑΠΕΖΑ EUROBANK ERGASIAS (ΚΟ)	65,977	---	---	500,000	4.36%	---	---	78,006,750

Σημειώσεις Προϊόντων Δανεισμού

[1] - Πολυμερείς Συμβάσεις Δανειοδοσίας των μεθόδων 8-1, 8-2 και 8-3-3 (σύμφ. Με Αποφ.17 ΔΣ του Χρηματιστηρίου).

[2] - Διμερείς Συμβάσεις Δανειοδοσίας των μεθόδων 8-3-1 και 8-3-2 (σύμφ. Με Αποφ. 20 ΔΣ του Χρηματιστηρίου).

[3] - Τα στοιχεία Συναλλαγές Δανεισμού Τίτλων μέσω ΟΤC δηλώνονται από τους χειριστές ΣΑΤ και αφορούν τις ποσότητες που έχουν καταγραφεί στο ΣΑΤ έως και τη προηγούμενη εργάσιμη ημέρα.

[4] - Μ.Σ.Τ.: - Μέση Σταθμισμένη Τιμή (ως προς τα τεμάχια)

[5] - Τα στοιχεία αφορούν σε ανοιχτές θέσεις πριν την έναρξη της συνεδρίασης

Κωδικό και ονομασίες Κλάδων Οικονομικής Δραστηριότητας του Χρηματιστηρίου Αθηνών

12003 - Διαπραγματεύσιμα Αμοιβαία Κεφάλαια	10101010 Υπηρεσίες Ηλεκτρονικών Υπολογιστών
10101015 Λογισμικό	10102030 Υλικό Υπολογιστών
15101010 Εξοπλισμός Τηλεπικοινωνιών	15102015 Υπηρεσίες Τηλεπικοινωνιών
20101010 Υγειονομικές Μονάδες	20101025 Υπηρεσίες Υγείας
20102010 Ιατρικός Εξοπλισμός	20103015 Φαρμακευτικά Προϊόντα
30101010 Τράπεζες	30202000 Διαφοροποιημένες Χρηματοοικονομικές Υπηρεσίες
30202010 Διαχείριση Κεφαλαίων & Θεματοφύλακες	30202015 Επενδυτικές Υπηρεσίες
30302010 Γενικές Ασφάλειες	30302015 Μεσίτες Ασφαλίσεων
35101010 Συμμετοχές & Ανάπτυξη Ακίνητης Περιουσίας	35101015 Υπηρεσίες Ακίνητης Περιουσίας
35102000 Διαφοροποιημένες Α.Ε.Ε.Α.Π.	35102030 Α.Ε.Ε.Α.Π. Επαγγελματικών Χώρων
40201040 Υπηρεσίες Ενοικίασης και Χρηματοδοτικής Μίσθωσης	40202010 Κατασκευή Κατοικιών
40202015 Έπιπλα	40202020 Οικιακές Συσκευές
40203040 Ηλεκτρονική Ψυχαγωγία	40203045 Παιχνίδια
40204020 Ρούχα και Αξεσουάρ	40301010 Ψυχαγωγία
40301030 Εκδόσεις	40301035 Ραδιοτηλεοπτικοί Φορείς
40401010 Διαφοροποιημένοι Έμποροι	40401020 Εμπόριο Ενδυμάτων
40401025 Εμπόριο Προϊόντων Οικιακής Βελτίωσης	40401030 Εξειδικευμένο Λιανικό Εμπόριο
40501010 Αεροπορικές Εταιρείες	40501015 Ταξίδια & Τουρισμός
40501020 Τυχερά Παιχνίδια	40501025 Ξενοδοχεία & Πανσιόν
45101015 Απόσταξη & Οινοπαραγωγή	45101020 Αναψυκτικά
45102010 Γεωργεία, Αλιεία, Εκτροφή και Φυτείες	45102020 Τρόφιμα
45103010 Καπνός	45201010 Λιανικό & Χονδρικό Εμπόριο Τροφίμων
45201020 Είδη Προσωπικής Φροντίδας	50101010 Κατασκευές
50101030 Τσιμέντα	50101035 Άλλα Οικοδομικά Υλικά
50202010 Ηλεκτρικά Εξαρτήματα	50203000 Διαφοροποιημένες Βιομηχανίες
50203015 Πλαστικά	50203030 Υλικά Συσκευασίας
50204000 Μηχανήματα Βιομηχανικού Εξοπλισμού	50204020 Μηχανήματα Κατασκευών
50205010 Προμηθευτές Βιομηχανίας	50205020 Υποστηρικτικές Υπηρεσίες προς Επιχειρήσεις
50205030 Υπηρεσίες Μαζικής Εκτύπωσης	50206015 Εμπορικά Οχήματα & Ανταλλακτικά
50206030 Θαλάσσιες Μεταφορές	50206060 Υπηρεσίες Μεταφορών
55101000 Διαφοροποιημένα Υλικά	55101020 Κλωστοϋφαντουργικά Προϊόντα
55102000 Ορυχεία	55102010 Σίδηρος & Χάλυβας
55102015 Μεταλλουργία	55102035 Αλουμίνιο
60101000 Καθετοποιημένες Εταιρ. Πετρελαίου & Φυσικού Αερίου	60101020 Διυλιστήρια & Εμπορία Πετρελαιοειδών
65101010 Εναλλακτική Ηλεκτρική Ενέργεια	65101015 Συμβατική Ηλεκτρική Ενέργεια
65102030 Ύδρευση	



ATHEX
Athens Stock Exchange

Λεωφ. Αθηνών 110 104 42 Αθήνα
110, Athinon Ave. GR 104 42 Athens
tel. (+30)210-33.66.800, fax (+30)210-33.66.101
www.athexgroup.gr