

19

**Ημερήσιο Δελτίο  
Συναλλακτικής Δραστηριότητας**

Daily Official List  
of Trading Activity

Δευτέρα, 21 Ιανουαρίου, 2019

Έτος: 140 Αύξων Αριθμός Συνεδρίασης: 14



**ATHEXGROUP**  
Athens Exchange Group

**Αποποίηση Ευθύνης:**

Η εταιρεία Ελληνικά Χρηματιστήρια-Χρηματιστήριο Αθηνών Ανώνυμη Εταιρεία Συμμετοχών καταβάλλει κάθε δυνατή προσπάθεια ώστε να διασφαλίσει ότι οι πληροφορίες και τα λοιπά στοιχεία που εμφανίζονται στο Ημερήσιο Δελτίο Τιμών (Η.Δ.Τ.) είναι ορθά και πλήρη αλλά δεν έχει καμία ευθύνη για ενδεχόμενο λάθος ή παράλειψη στοιχείων και / ή ευθύνη σχετικά με την ακρίβεια, αξιοπιστία, επικαιροποίηση και πληρότητα των παραπάνω πληροφοριών και στοιχείων ή ευθύνη προερχόμενη άμεσα ή έμμεσα από την χρήση των παραπάνω πληροφοριών.

Η Εταιρία δεν έχει καμία ευθύνη για την ακρίβεια των στοιχείων που περιλαμβάνονται στις ανακοινώσεις των εισηγμένων εταιρειών. Πιθανές προσβολές δικαιωμάτων τρίτων από το περιεχόμενο των ανακοινώσεων συνιστούν αποκλειστική ευθύνη του αποστολέα των ανακοινώσεων.

Όλα τα αναγραφόμενα στο Η.Δ.Τ. στοιχεία παρέχονται μόνο για τους σκοπούς της πληροφόρησης και δεν συνιστούν παροχή επενδυτικών συμβουλών ή πρόσκληση για επένδυση σε κινητές αξίες που διαπραγματεύονται στο Χρηματιστήριο Αθηνών.

Αναγνωρίζεται και συμφωνείται ότι όλα τα δικαιώματα επί των πληροφοριών που εμφανίζονται στο Η.Δ.Τ. θα αποτελούν κυριότητα της εταιρίας και οποιοδήποτε άλλο δικαίωμα συμπεριλαμβανομένου του δικαιώματος πνευματικής ιδιοκτησίας, σήματος κλπ. ανήκουν στο Χρηματιστήριο Αθηνών.

Τα ανωτέρω στοιχεία αποτελούν ιδιοκτησία της Εταιρίας και προστατεύονται σύμφωνα με τις διατάξεις περί πνευματικής ιδιοκτησίας. Απαγορεύεται α) η με οποιοδήποτε τρόπο ή μέσο αναπαραγωγή, αναδημοσίευση, τροποποίηση, αντιγραφή, πώληση, μετάδοση ή διανομή του συνόλου ή μέρους τους, χωρίς αναφορά στην πηγή και β) η εμπορική εκμετάλλευση των στοιχείων από τρίτους.

Η Εταιρία δεν φέρει καμία ευθύνη προερχόμενη άμεσα ή έμμεσα από χρήση ή τυχόν αλλοίωση των ανωτέρω στοιχείων όταν αυτά χρησιμοποιούνται από

**Ελληνικά Χρηματιστήρια - Χρηματιστήριο Αθηνών Α.Ε. Συμμετοχών**

Λεωφόρος Αθηνών 110, 10442 Αθήνα, Τηλ: (210) 33.66.800, Fax: (210) 32.13.938

[www.athexgroup.gr](http://www.athexgroup.gr)

**Χρηματιστηριακό Κέντρο Θεσσαλονίκης**

Κατούνη 16-18, Θεσ/νίκη 546 25, Τηλ: (2310) 567.667, Fax: (2310) 530.455

**Συνεγγυητικό Κεφάλαιο Εξασφάλισης Επενδυτικών Υπηρεσιών**

Φειδίου 14-16, Αθήνα 106 78, Τηλ: (210) 33.04.682, Fax: (210) 33.04.155

**Επιτροπή Κεφαλαιαγοράς**

Κολοκοτρώνη 1 & Σταδίου 1, Αθήνα 105 62, Τηλ: (210) 33.77.100, Fax: (210) 33.77.173

**Πίνακας Περιεχομένων**

**Ενότητα 1: Στατιστικά Στοιχεία Χρεογράφων, Παραγώγων και Δανεισμού**

- Οι Αγορές Χρεογράφων Παραγώγων Δανεισμού
- Χρηματιστηριακοί Δείκτες
- Αναλυτικά Στοιχεία Συναλλαγών Αγοράς Χρεογράφων
- Στοιχεία Συναλλαγών Κλάδων Χρηματιστηρίου Αθηνών & Χρηματοοικονομικών Προϊόντων (Δ.Α.Κ.)
- Οι 10 Μετοχές με τη μεγαλύτερη Άνοδο & Πτώση
- Αναλυτικά Στοιχεία Συναλλαγών Αγοράς Παραγώγων

**Ενότητα 2: Αναλυτικά Στοιχεία Συναλλαγών Χρεογράφων**

- Αναλυτικά Στοιχεία Συναλλαγών Χρεογράφων
- Σημειώσεις Χρεογράφων

**Ενότητα 3: Στοιχεία Συναλλαγών Χρεογράφων**

- Στοιχεία Συναλλαγών Πακέτων
- Στοιχεία Συναλλαγών Δικαιωμάτων

- Στοιχεία Δανεισμού Τίτλων
- Στοιχεία Συναλλαγών Εκποιήσεων
- Στοιχεία Συναλλαγών Εκποιήσεων Ενσώματων Ονομαστικών Μετοχών
- Στοιχεία Ενεργητικού Διαπραγματεύσιμων Αμοιβαίων Κεφαλαίων (Δ.Α.Κ.)
- Χαρακτηριστικά Διαπραγματεύσιμων Αμοιβαίων Κεφαλαίων (Δ.Α.Κ.)

**Ενότητα 4: Ανακοινώσεις**

**Ενότητα 5: Ομόλογα Διαπραγματεύσιμα στην Αγορά Αξιών Σταθερού Εισοδήματος**

- Ομολογιακά Δάνεια Επιχειρήσεων – Οργανωμένη Αγορά (Μετατρέψιμα)
- Ομολογιακά Δάνεια Επιχειρήσεων – Οργανωμένη Αγορά (Μη Μετατρέψιμα)
- Ομόλογα Ελληνικού Δημοσίου
- Έντοκα Γραμμάτια & Zero Coupon Ομόλογα Ελληνικού Δημοσίου
- Ομόλογα Ελληνικού Δημοσίου Διαπραγματεύσιμα με τη Μέθοδο Εκφώνησης - Αντιφώνησης
- Ομόλογα Κρατικών Τραπεζών

**Ενότητα 6: Πρόσθετα Στοιχεία Ενημέρωσης**

- Πίνακας Μελών Χρηματιστηρίου Αθηνών και Μελών ΕΤ.ΕΚ.
- Πίνακας Μετοχών Υπό Ειδική Διαπραγμάτευση
- Γνωστοποιήσεις Συναλλαγών - Κατάλογος Υπόχρεων Προσώπων

**Ενότητα 7: Αναλυτικά Στοιχεία Συναλλαγών Αγοράς Παραγώγων**

- Συμβόλαια Μελλοντικής Εκπλήρωσης σε Δείκτες
- Συμβόλαια Μελλοντικής Εκπλήρωσης σε Μετοχές
- Δικαιώματα Προαίρεσης σε Δείκτες
- Δικαιώματα Προαίρεσης σε Μετοχές
- Στοιχεία Συναλλαγών Προϊόντων Δανεισμού

**Παράρτημα Α: Κωδικοί και ονομασίες Κλάδων Οικονομικής Δραστηριότητας του Χρηματιστηρίου Αθηνών**

**Οι Αγορές Χρεογράφων Παραγώγων Δανεισμού**

Γενικός Δείκτης Τιμών και Αξία Συναλλαγών Μετοχών και Παραγώγων

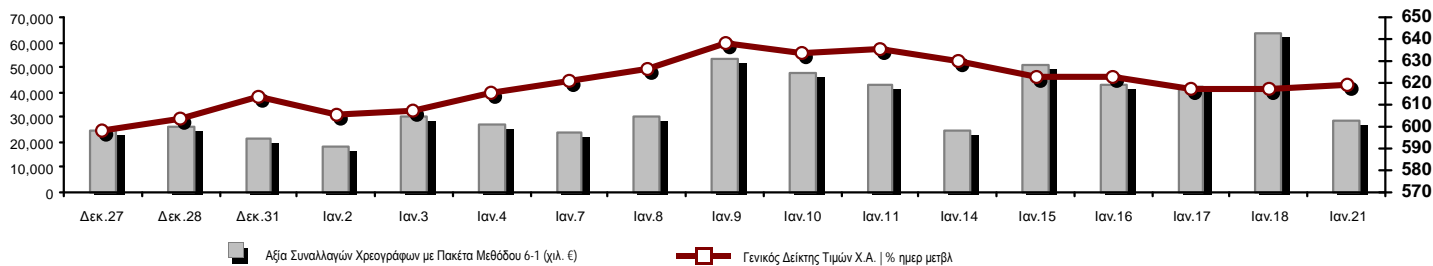

|  |                    |  |                 |
|--|--------------------|--|-----------------|
| <b>Κεφαλαιοποίηση Χ.Α. (εκατ €) **:</b>                              | 46,297.21          | <b>Συνολικές Ανοικτές Θέσεις σε Παράγωγα</b>             | 266,809         |
| Ημερήσια μεταβολή: εκατ. €   %                                       | 121.19 0.26%       | Ανοικτές θέσεις σε ΣΜΕ επί Δεικτών   % ημερ μετβλ        | 3,343 -37.11%   |
| Μέση ετήσια Κεφ/ποίηση: εκατ. €   % Μετβλ. Μέση προηγ. έτος          | 45,981.61 -11.79%  | Ανοικτές θέσεις σε ΣΜΕ επί μετοχών   % ημερ μετβλ        | 261,727 0.34%   |
| <b>Γενικός Δείκτης Τιμών Χ.Α.   % ημερ μετβλ</b>                     | 619.27 0.31%       | Ανοικτές θέσεις σε Δικαιώματα επί Δεικτών   % ημερ μετβλ | 738 -67.52%     |
| <b>Κεφαλαιοποίηση Γενικού Δείκτη (εκατ. €)</b>                       | 41,112.89          | Ανοικτές θέσεις σε Δικαιώματα επί μετοχών   % ημερ μετβλ | 1,001 -47.84%   |
| Ημερήσια μεταβολή (εκατ. €)  | 123.45             |  |                 |
| <b>Αξία Συναλλαγών Χρεογράφων με Πακέτα Μεθόδου 6-1 (χιλ. €)</b>     | 28,848.74          | <b>Πλήθος Συμβολαίων Παραγώγων:</b>                      | 14,841          |
| Ημερήσια μεταβολή: %   | -34,556.17 -54.50% | Ημερήσια μεταβολή: τμχ   %                               | -14,080 -48.68% |
| Μέση Αξία Συν/γών ΥτD: χιλ. €   % Μετβλ Μέση προηγ. έτος             | 37,579.59 -31.57%  | Μέσος Όγκος Συμβ. ΥτD: % Μετβλ Μέσο προηγ. Έτος          | 17,147 -69.39%  |
| <b>Αξία Συναλλαγών Πακέτων Μεθόδου 6-1 (χιλ. €)</b>                  | 4,705.83           | <b>Πλήθος Πράξεων Παραγώγων:</b>                         | 1,580           |
| <b>Αξία Συναλλαγών Πακέτων Μεθόδου 6-2 &amp; 6-3 (χιλ. €)</b>        | 0.00               | Ημερήσια μεταβολή: πλήθος   %                            | -1,213 -43.43%  |
| <b>Αξία Συναλλαγών Ομολόγων (χιλ.€)</b>                              | 685.30             | Μέσο Πλήθος Πράξεων ΥτD: % Μετβλ Μέσο προηγ. Έτος        | 1,810 -33.23%   |
|  |                    |  |                 |
| <b>Όγκος Συναλλαγών Χρεογράφων με Πακέτα Μεθόδου 6-1 (χιλ. Τμχ)</b>  | 19,902.45          | <b>Συνολικές Ανοικτές Θέσεις σε Δανεισμό</b>             | 367,621         |
| Ημερήσια μεταβολή: χιλ. τμχ   %                                      | -21,437.62 -51.86% | Ημερήσια μεταβολή: τμχ   %                               | 92,422 33.58%   |
| Μέσος Όγκος Συν/γών ΥτD: % Μετβλ Μέσο προηγ. Έτος                    | 22,203.56 -40.24%  | <b>Πλήθος Συναλλαγών Δανεισμού (Πολυμερής/Διμερής)</b>   | 18,521          |
| <b>Όγκος Συναλλαγών Πακέτων Μεθόδου 6-1 (χιλ. Τεμάχια)</b>           | 2,460.99           | Ημερήσια μεταβολή: τμχ   %                               | -82,082         |
| <b>Όγκος Συναλλαγών Πακέτων Μεθόδου 6-2 &amp; 6-3 (χιλ. Τεμάχια)</b> | 0.00               |  |                 |
| <b>Όγκος Συναλλαγών Ομολόγων</b>                                     | 672,000            | <b>Πλήθος Πολυμερών Συναλλαγών</b>                       | 12,221          |
|  |                    | <b>Πλήθος Διμερών Συναλλαγών</b>                         | 6,300           |
|  |                    |  |                 |
| <b>Πλήθος Πράξεων Χρεογράφων με Πακέτα Μεθόδου 6-1</b>               | 15,566             | <b>Πλήθος Πράξεων Δανεισμού:</b>                         | 26              |
| Ημερήσια μεταβολή: πλήθος   %  | -13,817 -47.02%    | Ημερήσια μεταβολή: %                                     | -7              |
| Μέσο Πλήθος Πράξεων ΥτD: % Μετβλ Μέσο προηγ. Έτος                    | 18,650 -8.26%      | <b>Πλήθος Πράξεων Πολυμερών Συναλλαγών</b>               | 22              |
| <b>Πλήθος πακέτων Μεθόδου 6-1</b>                                    | 5                  | <b>Πλήθος Πράξεων Διμερών Συναλλαγών</b>                 | 4               |
| <b>Πλήθος πακέτων Μεθόδου 6-2 &amp; 6-3</b>                          | 0                  |  |                 |
| <b>Πλήθος συναλλαγών Ομολόγων</b>                                    | 43                 |  |                 |

Κεφαλαιοποίηση Χ.Α. (εκατ €) \*\*

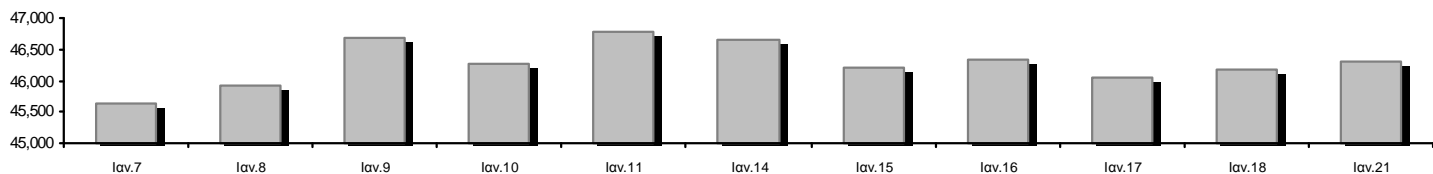

Ημερήσια Διακύμανση Γενικού Δείκτη Τιμών Χρηματιστηρίου Αθηνών



**Χρηματιστηριακοί Δείκτες**

| Όνομασία Δείκτη                                  | 21/01/2019  | 18/01/2019 | Δ μον. | Δ %    | Κατώτερη  | Ανώτερη   | Κατ.έτους | Ανωτ.έτους | Ετησ. μεταβ. |
|--|-------------|------------|--------|--------|-----------|-----------|-----------|------------|--------------|
| Γενικός Δείκτης Τιμών Χ.Α.                       | 619.27 #    | 617.37     | 1.90   | 0.31%  | 614.44    | 620.28    | 600.12    | 638.22     | 0.97% #      |
| FTSE/X.A. Large Cap                              | 1,652.28 #  | 1,651.64   | 0.64   | 0.04%  | 1,643.80  | 1,656.54  | 1,580.73  | 1,685.60   | 2.73% #      |
| FTSE/X.A. Mid Cap                                | 1,025.10 #  | 1,010.85   | 14.25  | 1.41%  | 1,003.46  | 1,025.53  | 945.49    | 1,025.53   | 5.13% #      |
| FTSE/X.A.-Χ.Α.Κ. Τραπεζικός Δείκτης              | 281.70 €    | 289.70     | -8.00  | -2.76% | 278.69    | 293.16    | 275.15    | 357.31     | -15.34% €    |
| FTSE/X.A. Διεθνούς Δραστηριοποίησης Plus         | 2,065.35 #  | 2,039.70   | 25.65  | 1.26%  | 2,034.09  | 2,066.07  | 1,947.04  | 2,066.07   | 3.55% #      |
| FTSE/X.A. Διεθνούς Δραστηριοποίησης              | 2,006.21 #  | 1,990.09   | 16.12  | 0.81%  | 1,977.93  | 2,006.21  | 1,866.67  | 2,006.21   | 5.74% #      |
| FTSE/X.A. Mid & Small Cap Θεμελιωδών Μεγεθών     | 2,216.72 #  | 2,198.64   | 18.08  | 0.82%  | 2,190.93  | 2,221.79  | 2,173.67  | 2,228.93   | 0.07% #      |
| Δείκτης Τιμών Μεσαίας & Μικρής Κεφαλαιοπ. Χ.Α.   | 4,198.23 #  | 4,129.35   | 68.88  | 1.67%  | 4,121.38  | 4,214.97  | 3,914.71  | 4,214.97   | 5.96% #      |
| FTSE/X.A. Δείκτης Αγοράς                         | 410.35 #    | 410.05     | 0.30   | 0.07%  | 408.10    | 411.29    | 392.32    | 418.24     | 2.80% #      |
| Δείκτης FTSE Med                                 | 4,165.90 #  | 4,151.54   | 14.36  | 0.35%  |           |           | 3,966.78  | 4,169.58   | 5.07% #      |
| Δείκτης Συνολικής Απόδοσης Γενικού Δείκτη Χ.Α.   | 982.86 #    | 979.84     | 3.02   | 0.31%  | 975.19    | 984.46    | 952.47    | 1,012.94   | 0.97% #      |
| FTSE/X.A. Large Cap Συνολικής Απόδοσης           | 2,403.88 #  | 2,402.95   | 0.93   | 0.04%  |           |           | 2,321.35  | 2,452.33   | 2.73% #      |
| FTSE/X.A. Large Cap Net Συνολικής Απόδοσης       | 724.25 #    | 723.97     | 0.28   | 0.04%  | 720.54    | 726.12    | 692.89    | 738.86     | 2.73% #      |
| FTSE/X.A. Mid Cap Συνολικής Απόδοσης             | 1,265.22 #  | 1,247.63   | 17.59  | 1.41%  |           |           | 1,180.35  | 1,265.22   | 5.13% #      |
| FTSE/X.A.-Χ.Α.Κ. Τραπεζικός Δείκτης Συνολ. Απόδ. | 265.40 €    | 272.93     | -7.53  | -2.76% |           |           | 265.40    | 334.65     | -15.33% €    |
| Ελληνικός Δείκτης Mid & Small Cap                | 923.54 #    | 912.29     | 11.25  | 1.23%  | 910.10    | 923.61    | 884.70    | 926.98     | 1.86% #      |
| FTSE/X.A. Τράπεζες                               | 372.20 €    | 382.76     | -10.56 | -2.76% | 368.22    | 387.34    | 363.54    | 472.09     | -15.34% €    |
| FTSE/X.A. Χρηματοοικονομικές Υπηρεσίες           | 752.07 #    | 746.49     | 5.58   | 0.75%  | 744.92    | 760.18    | 744.92    | 787.43     | -3.61% €     |
| FTSE/X.A. Βιομηχανικά Προϊόντα & Υπηρεσίες       | 2,024.00 #  | 1,973.18   | 50.82  | 2.58%  | 1,973.18  | 2,024.00  | 1,884.26  | 2,024.00   | 6.00% #      |
| FTSE/X.A. Εμπόριο                                | 66.30 #     | 63.84      | 2.46   | 3.85%  | 63.84     | 66.30     | 58.44     | 66.30      | 10.67% #     |
| FTSE/X.A. Ακίνητης Περιουσίας                    | 2,980.95 €  | 2,989.11   | -8.16  | -0.27% | 2,964.60  | 3,001.98  | 2,928.70  | 3,203.45   | -1.29% €     |
| FTSE/X.A. Προσωπικά & Οικιακά Προϊόντα           | 7,434.81 #  | 7,431.39   | 3.42   | 0.05%  | 7,314.97  | 7,458.30  | 6,649.54  | 7,458.30   | 8.09% #      |
| FTSE/X.A. Τρόφιμα & Ποτά                         | 10,770.30 € | 10,777.15  | -6.85  | -0.06% | 10,725.46 | 10,815.20 | 10,000.70 | 10,815.20  | 6.52% #      |
| FTSE/X.A. Πρώτες Ύλες                            | 3,311.27 €  | 3,365.01   | -53.74 | -1.60% | 3,274.39  | 3,365.01  | 3,146.82  | 3,462.76   | 0.93% #      |
| FTSE/X.A. Κατασκευές & Υλικά                     | 2,593.39 #  | 2,560.98   | 32.41  | 1.27%  | 2,548.32  | 2,596.43  | 2,473.36  | 2,619.09   | 0.43% #      |
| FTSE/X.A. Πετρέλαιο & Αέριο                      | 4,951.02 #  | 4,888.90   | 62.12  | 1.27%  | 4,845.86  | 4,951.02  | 4,670.67  | 4,997.70   | 1.87% #      |
| FTSE/X.A. Χημικά                                 | 8,499.39 #  | 8,456.24   | 43.15  | 0.51%  | 8,391.53  | 8,542.53  | 7,722.79  | 8,542.53   | 3.96% #      |
| FTSE/X.A. Ταξίδια & Αναψυχή                      | 1,448.48 #  | 1,437.38   | 11.10  | 0.77%  | 1,425.51  | 1,448.48  | 1,309.57  | 1,453.00   | 9.48% #      |
| FTSE/X.A. Τεχνολογία                             | 737.73 #    | 730.49     | 7.24   | 0.99%  | 727.31    | 738.49    | 692.80    | 738.49     | 4.02% #      |
| FTSE/X.A. Τηλεπικοινωνίες                        | 2,945.25 ~  | 2,945.25   | 0.00   | 0.00%  | 2,906.71  | 2,953.51  | 2,614.94  | 3,000.30   | 12.39% #     |
| FTSE/X.A. Υπηρεσίες Κοινής Ωφέλειας              | 1,820.85 #  | 1,802.09   | 18.76  | 1.04%  | 1,794.89  | 1,830.59  | 1,729.19  | 1,830.59   | 3.52% #      |
| Δείκτης Όλων των Μετοχών Χ.Α.                    | 163.05 #    | 162.60     | 0.45   | 0.28%  | 163.05    | 163.05    | 157.01    | 164.70     | 3.18% #      |
| Ελληνικός Δείκτης Εταιρικών Ομολόγων             | 117.37 #    | 117.31     | 0.06   | 0.05%  |           |           | 116.31    | 117.37     | 0.88% #      |
| Ελληνικός Δείκτης Τιμών Εταιρικών Ομολόγων       | 96.47 #     | 96.43      | 0.04   | 0.04%  |           |           | 95.72     | 96.47      | 0.71% #      |

Σημείωση 1: Το κλείσιμο των Δεικτών FTSE/Med 100, Ελληνικός Δείκτης Εταιρικών Ομολόγων και, Ελληνικός Δείκτης Τιμών Εταιρικών Ομολόγων αφορούν την συνεδρίαση της 17/01/2019.

Σημείωση 2: Ο Ελληνικός Δείκτης Mid & Small Cap είναι Customized δείκτης υπολογιζόμενος από το Χρηματιστήριο Αθηνών.

**Χρηματιστηριακοί Δείκτες**

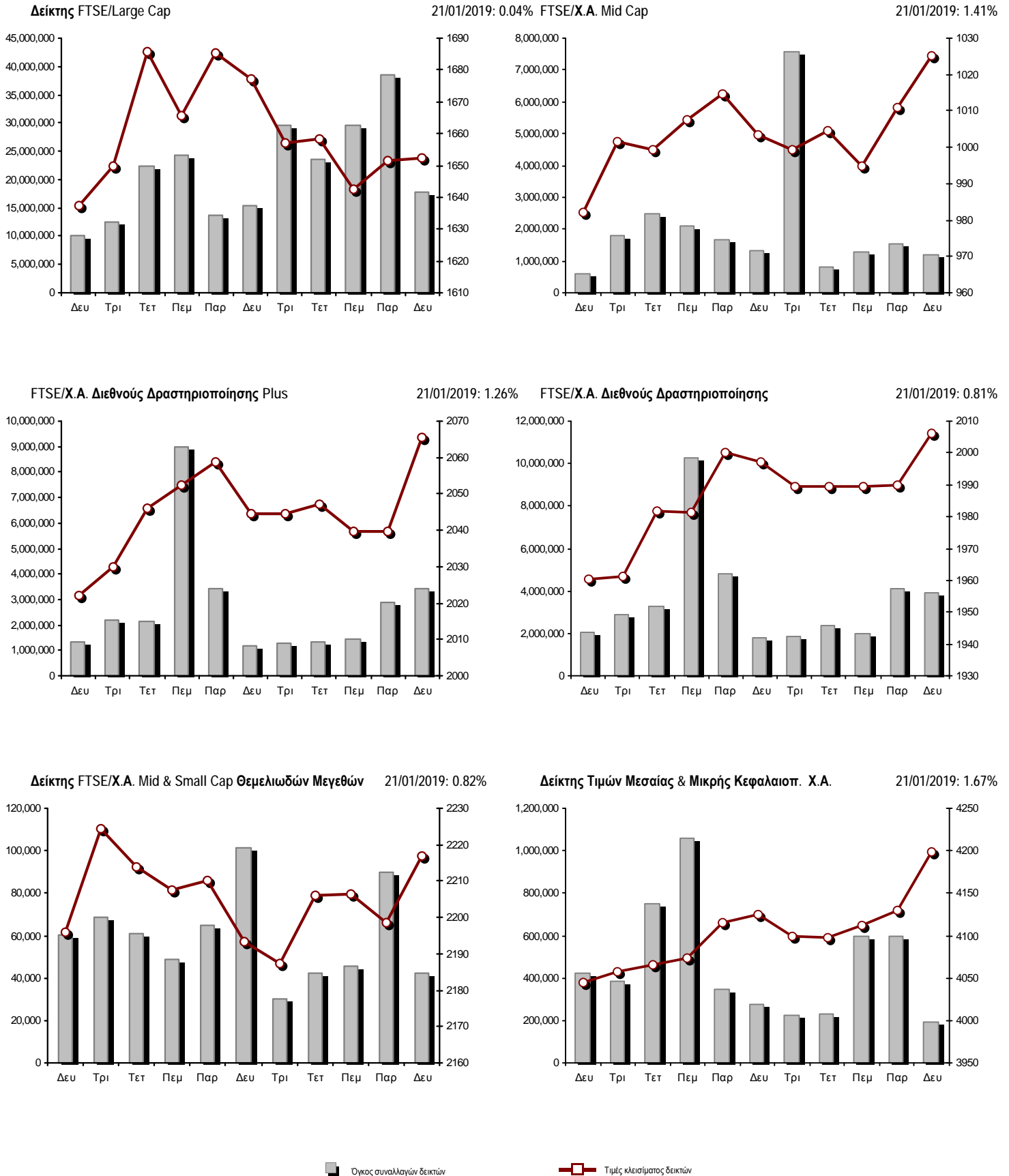

**Αναλυτικά Στοιχεία Συναλλαγών Αγοράς Χρεογράφων**

|  | Όλα τα Χρεόγραφα | Κύρια Αγορά  | Επιτήρηση | Διαπραγματεύσιμα Αμοιβαία Κεφάλαια |
|--|------------------|--------------|-----------|------------------------------------|
| <b>Σύνολα</b>                          | 120              | 109          | 11        | 0                                  |
| Ανοδικές / Καθοδικές / Σταθερές:       | 54 / 39 / 27     | 53 / 35 / 21 | 1 / 4 / 6 | 0 / 0 / 0                          |
| <b>Κεφαλαιοποίηση Χ.Α. (εκατ €) **</b> | 46,297.21        | 46,101.31    | 195.91    |                                    |
| Μέση Ημερήσια Αξία Συνγών (χιλ. €)     | 37,579.59        | 37,573.95    | 8.35      | 1.12                               |
| <b>Αξία Συναλλαγών</b>                 | 28,848.74        | 28,842.25    | 6.49      | 0.00                               |
| Κύριος Πίνακας:                        | 24,142.90        | 24,136.42    | 6.49      | 0.00                               |
| Προσυμφωνημένων Συναλλαγών 6_1_2_3:    | 4,705.83         | 4,705.83     | 0.00      | 0.00                               |
| Πίνακας Εκποιήσεων:                    | 0.00             | 0.00         | 0.00      | 0.00                               |
| Πίνακας Ειδικών Όρων:                  | 0.00             | 0.00         | 0.00      | 0.00                               |
| Μέσος Ημερήσιος Όγκος Συναλλαγών       | 22,203,562       | 22,123,865   | 82,613    | 68                                 |
| <b>Όγκος Συναλλαγών</b>                | 19,902,449       | 19,824,233   | 78,216    | 0                                  |
| Κύριος Πίνακας:                        | 17,441,455       | 17,363,239   | 78,216    | 0                                  |
| Προσυμφωνημένων Συναλλαγών 6_1_2_3:    | 2,460,994        | 2,460,994    | 0         | 0                                  |
| Πίνακας Εκποιήσεων:                    | 0                | 0            | 0         | 0                                  |
| Πίνακας Ειδικών Όρων:                  | 0                | 0            | 0         | 0                                  |
| Μέσο Ημερήσιο Πλήθος Πράξεων           | 18,650           | 18,601       | 49        | 1                                  |
| <b>Αριθμός Πράξεων</b>                 | 15,566           | 15,527       | 39        | 0                                  |
| Κύριος Πίνακας:                        | 15,561           | 15,522       | 39        | 0                                  |
| Προσυμφωνημένων Συναλλαγών 6_1_2_3:    | 5                | 5            | 0         | 0                                  |
| Πίνακας Εκποιήσεων:                    | 0                | 0            | 0         | 0                                  |
| Πίνακας Ειδικών Όρων:                  | 0                | 0            | 0         | 0                                  |

**Στοιχεία Συναλλαγών Κλάδων Χρηματιστηρίου Αθηνών & Χρηματοοικονομικών Προϊόντων (Δ.Α.Κ.)**

| Κωδικός | Κλάδοι                             | Ανοδικές / Καθοδικές / Σταθερές | Αριθμός Πράξεων | Όγκος Συναλλαγών | Αξία Συναλλαγών | % στη Συνολική Αξία |
|---------|------------------------------------|---------------------------------|-----------------|------------------|-----------------|---------------------|
| 12000   | - Χρηματοοικονομικά Προϊόντα       | 0 / 0 / 0                       | ---             | ---              | ---             | ---                 |
| 8600    | - Ακίνητη Περιουσία                | 4 / 1 / 3                       | 564             | 143,844          | 738,946.60      | 2.56%               |
| 8500    | - Ασφάλειες                        | 0 / 0 / 0                       | ---             | ---              | ---             | ---                 |
| 2700    | - Βιομηχανικά Προϊόντα & Υπηρεσίες | 8 / 3 / 5                       | 992             | 334,949          | 1,154,667.17    | 4.00%               |
| 5300    | - Εμπόριο                          | 2 / 1 / 0                       | 32              | 6,363            | 4,628.98        | 0.02%               |
| 2300    | - Κατασκευές & Υλικά Κατασκευών    | 8 / 3 / 1                       | 1,904           | 2,866,242        | 6,370,589.03    | 22.09%              |
| 5500    | - Μέσα Ενημέρωσης                  | 0 / 1 / 0                       | 3               | 3,240            | 710.88          | 0.00%               |
| 500     | - Πετρέλαιο & Αέριο                | 3 / 0 / 0                       | 659             | 140,116          | 2,144,918.88    | 7.44%               |
| 3700    | - Προσωπικά & Οικιακά Αγαθά        | 5 / 3 / 5                       | 980             | 257,652          | 1,484,252.79    | 5.15%               |
| 1700    | - Πρώτες Ύλες                      | 0 / 6 / 2                       | 189             | 87,048           | 109,385.45      | 0.38%               |
| 5700    | - Ταξίδια & Αναψυχή                | 6 / 3 / 1                       | 790             | 515,885          | 2,737,525.68    | 9.49%               |
| 9500    | - Τεχνολογία                       | 5 / 4 / 2                       | 217             | 76,059           | 74,942.05       | 0.26%               |
| 6500    | - Τηλεπικοινωνίες                  | 0 / 0 / 1                       | 367             | 206,878          | 2,207,103.03    | 7.65%               |
| 8300    | - Τράπεζες                         | 0 / 5 / 1                       | 6,546           | 13,278,884       | 9,339,370.30    | 32.38%              |
| 3500    | - Τρόφιμα & Ποτά                   | 3 / 6 / 3                       | 183             | 125,332          | 311,096.17      | 1.08%               |
| 4500    | - Υγεία                            | 3 / 0 / 1                       | 113             | 198,727          | 217,119.45      | 0.75%               |
| 7500    | - Υπηρεσίες Κοινής Ωφέλειας        | 4 / 1 / 1                       | 1,567           | 732,597          | 1,659,580.51    | 5.75%               |
| 1300    | - Χημικά                           | 2 / 0 / 1                       | 103             | 21,668           | 36,945.24       | 0.13%               |
| 8700    | - Χρηματοοικονομικές Υπηρεσίες     | 1 / 2 / 0                       | 288             | 662,436          | 251,320.43      | 0.87%               |

**Οι 10 Μετοχές με τη μεγαλύτερη Άνοδο & Πτώση**

**Κύρια Αγορά**

| Μετοχές με τη μεγαλύτερη Θετική μεταβολή τιμής | Τιμή κλεισ. | Μεταβ.   | Μετοχές με τη μεγαλύτερη Αρνητική μεταβολή τιμής | Τιμή κλεισ. | Μεταβ.   |
|--|-------------|----------|--|-------------|----------|
| ΤΕΧΝΙΚΗ ΟΛΥΜΠΙΑΚΗ (ΚΟ)                         | 2           | 13.64% # | ΠΕΙΡΑΙΩΣ ΤΡΑΠΕΖΑ (ΚΟ)                            | 0.618       | -5.79% α |
| ΚΡΕΤΑ ΦΑΡΜ (ΚΟ)                                | 0.868       | 8.50% #  | ΕΘΝΙΚΗ ΤΡΑΠΕΖΑ (ΚΟ)                              | 0.92        | -3.16% α |
| ΔΕΗ (ΚΟ)                                       | 1.359       | 6.42% #  | ΤΡΑΠΕΖΑ EUROBANK ERGASIAS (ΚΟ)                   | 0.476       | -2.86% α |
| ΕΛΛΑΚΤΩΡ (ΚΟ)                                  | 1.292       | 5.90% #  | ΑΛΦΑ BANK (ΚΟ)                                   | 0.93        | -2.11% α |
| ΚΕΚΡΟΨ (ΚΟ)                                    | 1.35        | 5.47% #  | ΕΥΔΑΠ (ΚΟ)                                       | 5.15        | -2.09% α |
| ΕΛ.ΤΕΧ. ΑΝΕΜΟΣ Α.Ε. (ΚΟ)                       | 1.6         | 5.26% #  | ΕΛΒΑΛΧΑΛΚΟΡ (ΚΑ)                                 | 1.27        | -1.93% α |
| FOURLIS ΣΥΜΜΕΤΟΧΩΝ (ΚΟ)                        | 4           | 4.99% #  | GRIVALIA PROPERTIES (ΚΟ)                         | 8.11        | -1.34% α |
| ΕΛΤΟΝ (ΚΟ)                                     | 1.365       | 4.20% #  | ΟΛΠ (ΚΟ)   | 14.94       | -1.06% α |
| ΚΛΟΥΚΙΝΑΣ - ΛΑΠΠΑΣ (ΚΟ)                        | 0.706       | 3.82% #  | MARFIN INVESTMENT GROUP (ΚΟ)                     | 0.069       | -1.00% α |
| INTRACOM HOLDINGS (ΚΟ)                         | 0.715       | 3.62% #  | SPACE HELLAS (ΚΟ)                                | 4.86        | -0.82% α |

| Μετοχές με τη μεγαλύτερη Αξία Συναλλαγών | Αξία (χιλ. €) | Μεταβ.   | Μετοχές με το μεγαλύτερο Όγκο Συναλλαγών | Όγκος     | Μεταβ.   |
|--|---------------|----------|--|-----------|----------|
| ΑΛΦΑ BANK (ΚΟ)                           | 3,389.20      | -2.11% α | ΤΡΑΠΕΖΑ EUROBANK ERGASIAS (ΚΟ)           | 5,401,075 | -2.86% α |
| ΕΛΛΑΚΤΩΡ (ΚΟ)                            | 3,206.48      | 5.90% #  | ΑΛΦΑ BANK (ΚΟ)                           | 3,624,942 | -2.11% α |
| ΤΡΑΠΕΖΑ EUROBANK ERGASIAS (ΚΟ)           | 2,583.38      | -2.86% α | ΕΛΛΑΚΤΩΡ (ΚΟ)                            | 2,560,750 | 5.90% #  |
| ΟΠΑΠ (ΚΟ)                                | 2,560.60      | 0.72% #  | ΕΘΝΙΚΗ ΤΡΑΠΕΖΑ (ΚΟ)                      | 2,254,909 | -3.16% α |
| ΤΙΤΑΝ (ΚΟ)                               | 2,276.21      | 0.25% #  | ΠΕΙΡΑΙΩΣ ΤΡΑΠΕΖΑ (ΚΟ)                    | 1,970,732 | -5.79% α |
| ΟΤΕ (ΚΟ)                                 | 2,207.10      | 0.00% -  | MARFIN INVESTMENT GROUP (ΚΟ)             | 603,548   | -1.00% α |
| ΕΘΝΙΚΗ ΤΡΑΠΕΖΑ (ΚΟ)                      | 2,086.09      | -3.16% α | ΔΕΗ (ΚΟ)                                 | 367,161   | 6.42% #  |
| ΜΟΤΟΡ ΟΪΛ (ΚΟ)                           | 1,688.40      | 0.47% #  | ΟΠΑΠ (ΚΟ)                                | 304,984   | 0.72% #  |
| ΠΕΙΡΑΙΩΣ ΤΡΑΠΕΖΑ (ΚΟ)                    | 1,249.45      | -5.79% α | ΟΤΕ (ΚΟ)                                 | 206,878   | 0.00% -  |
| JUMBO (ΚΟ)                               | 739.10        | -0.71% α | ΕΛ.ΤΕΧ. ΑΝΕΜΟΣ Α.Ε. (ΚΟ)                 | 153,378   | 5.26% #  |

Σημείωση: Απεικονίζονται οι Μετοχές που δεν ανήκουν στις Κατηγορίες Χαμηλής Διασποράς και Επιτήρησης και πραγματοποίησαν κατά τη διάρκεια της συνεδρίασης Αξία Συναλλαγών μεγαλύτερη από 10,000 Ευρώ.



**Αναλυτικά Στοιχεία Συναλλαγών Αγοράς Παραγώγων**

|                                | Αριθμός Πράξεων | Όγκος  | Ανοικτές θέσεις |
|--------------------------------|-----------------|--------|-----------------|
| <b>Σ.Μ.Ε. σε Δείκτες</b>       | 120             | 477    | 3,343           |
| FTSE/X.A. Large Cap            | 120             | 477    | 3,343           |
| <b>Σ.Μ.Ε. σε Μετοχές</b>       | 1,436           | 14,117 | 261,727         |
| ΑΔΜΗΕ ΣΥΜΜΕΤΟΧΩΝ Α.Ε. (ΚΟ)     | 9               | 38     | 10,301          |
| ALPHA BANK (ΚΟ)                | 252             | 4,229  | 28,122          |
| ΑΤΤΙΚΑ BANK Α.Τ.Ε. (ΚΟ)        | 0               | 0      | 543             |
| COCA-COLA HBC AG (ΚΟ)          | 7               | 11     | 259             |
| CENERGY HOLDINGS (ΚΑ)          | 14              | 54     | 4,370           |
| ΕΛΛΑΚΤΩΡ (ΚΟ)                  | 81              | 365    | 7,630           |
| ΤΡΑΠΕΖΑ EUROBANK ERGASIAS (ΚΟ) | 85              | 1,301  | 55,986          |
| ΕΥΔΑΠ (ΚΟ)                     | 0               | 0      | 611             |
| FOURLIS ΣΥΜΜΕΤΟΧΩΝ (ΚΟ)        | 19              | 27     | 316             |
| ΓΕΚ ΤΕΡΝΑ (ΚΟ)                 | 24              | 69     | 5,119           |
| GRIVALIA PROPERTIES (ΚΟ)       | 8               | 27     | 168             |
| ΕΛΛΗΝ. ΧΡΗΜΑΤΙΣΤΗΡΙΑ-Χ.Α. (ΚΟ) | 16              | 36     | 1,501           |
| ΕΛΛΗΝΙΚΑ ΠΕΤΡΕΛΑΙΑ (ΚΟ)        | 10              | 22     | 2,260           |
| INTRACOM HOLDINGS (ΚΟ)         | 7               | 44     | 2,579           |
| ΙΝΤΡΑΛΟΤ (ΚΟ)                  | 6               | 28     | 2,974           |
| JUMBO (ΚΟ)                     | 42              | 137    | 881             |
| LAMDA DEVELOPMENT(ΚΟ)          | 10              | 25     | 2,111           |
| MARFIN INVESTMENT GROUP (ΚΟ)   | 16              | 504    | 49,590          |
| ΜΟΤΟΡ ΟΪΛ (ΚΟ)                 | 0               | 0      | 263             |
| ΜΥΤΙΛΗΝΑΙΟΣ (ΚΟ)               | 48              | 171    | 7,750           |
| ΕΘΝΙΚΗ ΤΡΑΠΕΖΑ (ΚΟ)            | 147             | 2,050  | 33,990          |
| ΟΠΑΠ (ΚΟ)                      | 44              | 231    | 2,380           |
| ΟΤΕ (ΚΟ)                       | 36              | 95     | 2,162           |
| ΟΛΠ (ΚΟ)                       | 12              | 30     | 485             |
| ΠΕΙΡΑΙΩΣ ΤΡΑΠΕΖΑ (ΚΟ)          | 342             | 3,746  | 20,794          |
| ΔΕΗ (ΚΟ)                       | 112             | 726    | 9,762           |
| ΤΕΡΝΑ ΕΝΕΡΓΕΙΑΚΗ (ΚΟ)          | 30              | 44     | 3,369           |
| ΤΙΤΑΝ (ΚΟ)                     | 37              | 47     | 104             |
| ΒΙΟΗΑΛCO SA/NV (ΚΑ)            | 22              | 60     | 5,347           |
| <b>Δικαιώματα σε Δείκτες</b>   | 24              | 247    | 738             |
| FTSE/X.A. Large Cap            | 24              | 247    | 738             |
| <b>Δικαιώματα σε Μετοχές</b>   | 0               | 0      | 1,001           |
| ALPHA BANK (ΚΟ)                | 0               | 0      | 100             |
| ΕΘΝΙΚΗ ΤΡΑΠΕΖΑ (ΚΟ)            | 0               | 0      | 580             |
| ΟΠΑΠ (ΚΟ)                      | 0               | 0      | 55              |
| ΟΤΕ (ΚΟ)                       | 0               | 0      | 16              |
| ΠΕΙΡΑΙΩΣ ΤΡΑΠΕΖΑ (ΚΟ)          | 0               | 0      | 250             |
| ΔΕΗ (ΚΟ)                       | 0               | 0      | 0               |
| <b>Συνολική Δραστηριότητα</b>  | 1,580           | 14,841 | 266,809         |











**Σημειώσεις Χρεογράφων**

| Κωδικός | Κείμενο σημείωσης   |
|---------|---|
| ( )     | - Προσαρμοσμένα Μέρισματα λόγω διανομής Δωρεάν μετοχών.   |
| *       | - Τελευταία προσαρμοσμένη τιμή κλεισίματος.   |
| [1]     | - Καθαρά μερίσματα.   |
| [2]     | - Στη στήλη "Ημερ. Αποκοπής τελευταίου δικαιώματος" αναφέρεται η Ημερομηνία εισαγωγής για Νέες Εταιρείες.   |
| [3]     | - Η Χρηματιστηριακή αξία αναφέρεται στο σύνολο των μετοχών  |
| [4]     | - Η κωδικοποίηση των Κλάδων Οικονομικής Δραστηριότητας του Χ.Α. παρουσιάζονται στο Παράρτημα Α  |
| [5]     | - Η Χρηματιστηριακή Αξία αναφέρεται στο σύνολο των κατηγοριών μετοχών (εφόσον έχουν εισαχθεί περισσότερες της μιας κατηγορίες) και δεν αναφέρεται σε επιμέρους κατηγορίες μετοχών μιας εταιρείας. |
| [6]     | - Ρ/Ε μεγαλύτερο του 100  |
| [7]     | - Τελευταία εικόνα του Βιβλίου Εντολών πριν το τέλος της συνεδρίασης  |
| [8]     | - Στην Αξία Συναλλαγών των Μετοχών περιλαμβάνονται όλοι οι τύποι Πακέτων  |
| 4690    | - Μεταφορά στην κατηγορία Επιτήρησης από 4/4/2006.  |
| 4750    | - Μεταφορά στην Κατηγορία Επιτήρησης από 8/4/2011.  |
| 4865    | - Αναστολή διαπραγμάτευσης από 2/4/2012.  |
| 4887    | - Μεταφορά στην Κατηγορία Επιτήρησης από 10/4/2012.   |
| 4912    | - Μεταφορά στην κατηγορία Επιτήρησης από 31/7/2012.   |
| 4914    | - Αναστολή διαπραγμάτευσης από 31/8/2012.   |
| 4918    | - Αναστολή διαπραγμάτευσης από 31/8/2012.   |
| 4955    | - Μεταφορά στην Επιτήρηση από 5/4/2013.   |
| 4956    | - Μεταφορά στην Επιτήρηση από 5/4/2013.   |
| 4957    | - Μεταφορά στην Επιτήρηση από 5/4/2013.   |
| 4958    | - Μεταφορά στην Επιτήρηση από 5/4/2013.   |
| 4959    | - Μεταφορά στην Επιτήρηση από 5/4/2013.   |
| 4983    | - Μεταφορά στην κατηγορία Επιτήρησης από 5/4/2013.  |
| 5080    | - Μεταφορά στην κατηγορία Επιτήρησης από 06/09/2011.  |
| 5093    | - Μεταφορά στην Κατηγορία Επιτήρησης από 8/4/2015.  |
| 5094    | - Μεταφορά στην Κατηγορία Επιτήρησης από 8/4/2015.  |
| 5095    | - Μεταφορά στην Επιτήρηση από 5/4/2013.   |
| 5101    | - Αναστολή διαπραγμάτευσης από 1/9/2015.  |
| 5110    | - Αναστολή διαπραγμάτευσης από 08/03/2016.  |
| 5112    | - Μεταφορά στην Κατηγορία Επιτήρησης από 15/04/2016.  |
| 5115    | - Μεταφορά στην Κατηγορία Επιτήρησης από 15/04/2016.  |
| 5123    | - Μεταφορά στην Κατηγορία Επιτήρησης από 10/04/2014   |
| 5130    | - Αναστολή διαπραγμάτευσης από 18/04/2017.  |
| 5136    | - Αναστολή διαπραγμάτευσης από 02/05/2017.  |
| 5141    | - Μεταφορά στην Κατηγορία Επιτήρησης από 10/05/2017.  |
| 5153    | - Αναστολή διαπραγμάτευσης από 03/10/2017.  |
| 5154    | - Αναστολή διαπραγμάτευσης από 03/10/2017.  |
| 5156    | - Μεταφορά στην κατηγορία Επιτήρησης από 11/12/2017.  |
| 5160    | - Μεταφορά στην Κατηγορία Επιτήρησης από 15/04/2016.  |
| 5161    | - Μεταφορά στην κατηγορία Επιτήρησης από τις 25/11/2011.  |
| 5162    | - Μεταφορά στην Κατηγορία Επιτήρησης από 21/12/2009.  |
| 5165    | - Μεταφορά στην Κατηγορία Επιτήρησης από 15/02/2018.  |
| 5171    | - Αναστολή διαπραγμάτευσης από 30/04/2018.  |
| 5172    | - Αναστολή διαπραγμάτευσης από 30/04/2018.  |
| 5174    | - Αναστολή διαπραγμάτευσης από 02/05/2018.  |
| 5178    | - Μεταφορά στην Κατηγορία Επιτήρησης από 11/05/2018.  |
| 5179    | - Αναστολή διαπραγμάτευσης από 25/05/2018.  |
| 5190    | - Μεταφορά στην Κατηγορία Επιτήρησης από 10/04/2012.  |
| 5191    | - Αναστολή διαπραγμάτευσης από 02/10/2018.  |
| 5192    | - Αναστολή διαπραγμάτευσης από 02/10/2018.  |
| 5193    | - Μεταφορά στην κατηγορία Επιτήρησης από 25/10/2018.  |
| 5194    | - Μεταφορά στην κατηγορία Επιτήρησης από 25/10/2018.  |

**Σημειώσεις Χρεογράφων**

**Κωδικός      Κείμενο σημείωσης**

|      |   |   |
|------|---|---|
| 5195 | - | Μεταφορά στην κατηγορία Επιτήρηση από 27/06/2008  |
| 5196 | - | Μεταφορά στην Κατηγορία Επιτήρησης από 08/04/2011.  |
| 5197 | - | Μεταφορά στην κατηγορία Επιτήρηση από 07/11/2018.   |
| 5198 | - | Σε εξέλιξη ΑΜΚ με καταβολή μετρητών έως και 22/1/2019. Περίοδος άσκησης δικαιώματος: 27/12/2018 - 25/01/2019. |
| 5199 | - | Αναστολή διαπραγμάτευσης από 20/07/2018.  |
| 5200 | - | Μεταφορά στην Κατηγορία Επιτήρησης από 10/04/2012.  |



**Στοιχεία Συναλλαγών Πακέτων**

| Χρεόγραφο      | Όγκος πακέτου | Τιμή πακέτου | Αξία πακέτου | Ώρα έγκρισης | Σημείωση |
|----------------|---------------|--------------|--------------|--------------|----------|
| ΕΛΛΑΚΤΩΡ (ΚΟ)  | 2,314,590     | 1.25         | 2,893,237.50 | 13:31:42     | 20       |
| ΜΟΤΟΡ ΟΪΛ (ΚΟ) | 31,549        | 21.20        | 668,838.80   | 13:49:32     | 20       |
| ΟΤΕ (ΚΟ)       | 35,449        | 10.64        | 377,177.36   | 16:49:44     | 20       |
| ΟΤΕ (ΚΟ)       | 43,706        | 10.67        | 466,343.02   | 17:11:32     | 20       |
| ΟΠΑΠ (ΚΟ)      | 35,700        | 8.41         | 300,237.00   | 17:14:50     | 20       |

**Σημειώσεις πακέτων**

- 9 - Μέθοδος 6-1 / Ειδική Χρέωση
- 10 - Μέθοδος 6-1 / Ειδική Χρέωση, Αυθημερόν Διακανονισμός
- 14 - Μέθοδος 6-3 / Πακέτο Αποκατάστασης, Ατελής αγορά και Πώληση
- 18 - Μέθοδος 6-2 / SPOT 1
- 19 - Μέθοδος 6-2 / SPOT 2
- 20 - Μέθοδος 6-1 και Μέθοδος 6-1 Αυθημερόν Διακανονισμός
- 21 - Άλλη Προσυμφωνημένη

**Στοιχεία Συναλλαγών Δικαιωμάτων**

| Ημερ. αποκοπής | Έναρξη εξάσκησης | Λήξη εξάσκησης | Λήξη διαπρ/σης | Δικαιώματα           | Κατωτ Τιμή | Ανωτ Τιμή | Τιμή κλεισ. | Τελευταία ζήτηση | Τελευταία προσφορά | Όγκος   | Πράξεις | Αξία Συναλλαγών |
|----------------|------------------|----------------|----------------|----------------------|------------|-----------|-------------|------------------|--------------------|---------|---------|-----------------|
| 19/12/2018     | 27/12/2018       | 25/01/2019     | 22/01/2019     | ΚΡΕΤΑ ΦΑΡΜ ΑΒΕΕ (ΚΟ) | 0.007      | 0.300     | 0.008       | ---              | ---                | 244,529 | 69      | 5,635.98        |

**Στοιχεία Συναλλαγών Εκποιήσεων**

| Χρεόγραφα  | Τύπος Χρεογράφου | Όγκος Συναλλαγών | Αριθμός Πράξεων | Αξία Συναλλαγών | Σημείωση |
|--|------------------|------------------|-----------------|-----------------|----------|
| <b>Δεν πραγματοποιήθηκαν Εκποιήσεις Μετοχών.</b> |                  |                  |                 |                 |          |

**Σημειώσεις Εκποιήσεων**

- 1 - Κανονική Εκποίηση.
- 2 - Εκποίηση Ενσώματων Ονομαστικών Μετοχών.
- 3 - Εκποίηση Αδιάθετων Κλασματικών Υπολοίπων.

**Στοιχεία Συναλλαγών Εκποιήσεων Ενσώματων Ονομαστικών Μετοχών**

| Χρεόγραφα | Ημερ/νία έναρξης | Ημερ/νία λήξης | Αρχικό πλήθος | Διαθέσιμο πλήθος | Ημερομηνία | Μέση τιμή (ημέρας) | Μέση τιμή (περιόδου) | Αριθμός Πράξεων | Όγκος Συναλλαγών | Αξία Συναλλαγών |
|-----------|------------------|----------------|---------------|------------------|------------|--------------------|----------------------|-----------------|------------------|-----------------|
|-----------|------------------|----------------|---------------|------------------|------------|--------------------|----------------------|-----------------|------------------|-----------------|

**Δεν πραγματοποιήθηκαν Εκποιήσεις Ενσώματων Ονομαστικών Μετοχών.**

**Σημειώσεις Εκποιήσεων**

Σύμφωνα με την Απόφαση 1/380/04.05.2006 της Επιτροπής Κεφαλαιαγοράς εκποιούνται μέσω του Χρηματιστηρίου Αθηνών με επιμέλεια της εκδότριας εταιρείας, οι ενσώματες ονομαστικές μετοχές που δεν έχουν κατατεθεί στην εκδότρια προς αποϋλοποίηση. Η εκποίηση διενεργείται σύμφωνα με τον τρόπο που ορίζεται στο άρθρο 99Α του Κανονισμού του Χρηματιστηρίου Αθηνών.

**Στοιχεία Ενεργητικού Διαπραγματεύσιμων Αμοιβαίων Κεφαλαίων (Δ.Α.Κ.)**

|                                | Ημερομηνία συναλλαγών | Δημιουργία / Εξαγορά | Αριθ. Μερ. (T-1) | Νέα Μερ. (T-1) | Εξαγορασθ. Μερ. (T-1) | Μερίδια (T) [1] | Αξία Ενεργητικού [2] | Καθαρή Τιμή | Μέρισμα/Μερίδι | Ημερ. Αποκοπής |
|--------------------------------|-----------------------|----------------------|------------------|----------------|-----------------------|-----------------|----------------------|-------------|----------------|----------------|
| ALPHA ETF FTSE Athex Large Cap | 21/01/2019            | 5,000                | 642,382          | ---            | ---                   | 642,382         | 10,614,390.00        | 16.5235     | 0.43           | 30/06/2018     |

**Σημειώσεις Δ.Α.Κ.**

[1] - Αριθμ. μεριδίων (T) = Αριθμ. μεριδίων (T-1) + Νεοεκδιθένητα μερίδια (T-1) - Εξαγορασθέντα μερίδια (T-1)

[2] - Περιλαμβάνονται και τα μερίδια που δημιουργήθηκαν / εξαγοράσθηκαν την ημέρα T-1.

| Περιγραφή                                  | Στοιχεία  |
|--|---|
| Όνομασία Δ.Α.Κ.                            | ALPHA ETF FTSE Athex Large Cap  |
| Σύμβολο Δ.Α.Κ. (GR)                        | <b>ΑΔΑΚ</b>   |
| Σύμβολο Δ.Α.Κ. (EN)                        | AETF  |
| ISIN Δ.Α.Κ.                                | GRF000153004  |
| Κατηγορία Διαπραγμάτευσης                  | Διαπραγματεύσιμα Αμοιβαία Κεφάλαια (Δ.Α.Κ.)   |
| Τύπος Δ.Α.Κ.                               | Μετοχών   |
| Τρόπος διαχείρισης                         | Παθητικός   |
| Επενδυτική Στρατηγική                      | Σκοπός της επενδυτικής πολιτικής του Αμοιβαίου Κεφαλαίου είναι η αναπαραγωγή της αποδόσεως του Δείκτη FTSE/X.A. Large Cap του Χρηματιστηρίου Αθηνών σε όρους Ευρώ, ακολουθώντας πλήρως και πανομοιότυπως τη σύνθεση του υποκείμενου Δείκτη. |
| Εκδότης                                    | ΑΛΦΑ ASSET MANAGEMENT Α.Ε.Δ.Α.Κ.  |
| Εταιρεία Διαχείρισης                       | ΑΛΦΑ ASSET MANAGEMENT Α.Ε.Δ.Α.Κ.  |
| Ειδικοί Διαπραγματευτές                    | ΑΛΦΑ FINANCE Α.Χ.Ε.Π.Ε.Υ. , ΕΘΝΙΚΗ ΧΡΗΜΑΤΙΣΤΗΡΙΑΚΗ Α.Χ.Ε.Π.Ε.Υ.   |
| Θεματοφύλακας                              | ΑΛΦΑ ΤΡΑΠΕΖΑ Α.Ε.   |
| Σύμβολο Δείκτη (GR)                        | FTSE  |
| Σύμβολο Δείκτη (EN)                        | FTSE  |
| Όνομασία Δείκτη                            | FTSE/X.A. Large Cap   |
| ISIN Δείκτη                                | GRI99201A006  |
| Κλάσμα Δείκτη [1]                          | 1/100   |
| Αρχική Τιμή Μεριδίου                       | 21.76   |
| Συνολικός Αριθμός Μεριδίων [2]             | 642,382   |
| Ημερομηνία πρώτης Έκδοσης                  | 14/01/2008  |
| Ημερομηνία έναρξης Διαπραγμάτευσης         | 24/01/2008  |
| Νόμισμα Διαπραγμάτευσης                    | ΕΥΡΩ  |
| Νόμισμα Ενεργητικού                        | ΕΥΡΩ  |
| Αρχική Αξία Ενεργητικού [3]                | 3,000,000.00  |
| Αριθμ. Μεριδίων για Δημιουργία-Εξαγορά [4] | 5,000   |
| Αμοιβή Διαχείρισης                         | 0.375   |

**Σημειώσεις Δ.Α.Κ.**

[1] - Το κλάσμα της τιμής του δείκτη που αποτελεί η τιμή της πρώτης έκδοσης

[2] - Ο αριθμός μεριδίων που διαπραγματεύθηκαν στο Χρηματιστήριο την ημέρα T

[3] - Η αξία του ενεργητικού κατά την έκδοση

[4] - Ο αριθμός μεριδίων που απαιτείται κατά τη διαδικασία δημιουργίας εξαγοράς

# ΑΝΑΚΟΙΝΩΣΕΙΣ

## ΓΝΩΣΤΟΠΟΙΗΣΕΙΣ ΧΡΗΜΑΤΙΣΤΗΡΙΟΥ

### Ανακοίνωση για τη διαδικασία εκποίησης κατασχεμένων αξιών σύμφωνα με το Άρθρο 29 (παρ. 7δ και 9) του ν.4569/2018

Οι εκποιήσεις κατασχεμένων αξιών δικαιούχων Ειδικού Λογαριασμού στο Σύστημα Αυλών Τίτλων (Σ.Α.Τ.) του άρθρου 29 (παρ. 7δ και 9) του ν.4569/2018 θα διενεργηθούν στο διάστημα από την **Πέμπτη 27/12/2018** έως και την **Τετάρτη 13/3/2019**, σύμφωνα με τον Πίνακα ανάθεσης εκποιούμενων κατασχεμένων αξιών δικαιούχου σε Μέλος και τον Πίνακα υπολοίπων εκποιούμενων κατασχεμένων αξιών ανά ημέρα εκποίησης που δημοσιεύονται στην ακόλουθη ιστοσελίδα της εταιρίας: [www.athexgroup.gr/Law4569-ForcedSales](http://www.athexgroup.gr/Law4569-ForcedSales)

## ΓΝΩΣΤΟΠΟΙΗΣΕΙΣ ΕΤΑΙΡΕΙΩΝ

### ΝΕΧΑΝΣ ΕΛΛΑΣ Α.Β.Ε.

#### Ανακοίνωση

Η Nexans Ελλάς Α.Β.Ε. επιθυμεί να ενημερώσει ότι η HMG Finance, με επιστολή της, που κοινοποιήθηκε την 21.01.2019, βάσει του Ν. 3461/2006, άρθρο 24 παράγραφος 2α, γνωστοποίησε την, για λογαριασμό της εταιρείας HMG RENDEMENT, της οποίας κεφάλαια διαχειρίζεται, απόκτηση στις 18 Ιανουαρίου 2019 11 μετοχών της Nexans Ελλάς Α.Β.Ε. στην τιμή του 1,61 ευρώ ανά μετοχή. Μετά τις ως άνω συναλλαγές η HMG RENDEMENT κατέχει συνολικά 26.089 μετοχές της Nexans Ελλάς Α.Β.Ε., ήτοι ποσοστό 0,1134% του μετοχικού κεφαλαίου της. Σημειώνεται ότι η HMG FINANCE διαχειρίζεται επίσης μετοχές της HMG GLOBETROTTER η οποία κατέχει σήμερα 1.657.769 μετοχές της Nexans Ελλάς Α.Β.Ε., ήτοι 7,209% του μετοχικού κεφαλαίου της, καθώς και της δανέζικης εταιρείας Algot Holding Aps, η οποία κατέχει σήμερα 59.842 μετοχές της Nexans Ελλάς Α.Β.Ε., ήτοι 0,26% του μετοχικού κεφαλαίου της.

### ΝΕΧΑΝΣ ΕΛΛΑΣ Α.Β.Ε.

#### Ανακοίνωση

Σύμφωνα με το άρθρο 24 παρ. 2 (α) & (β) του Ν. 3461/2006, η εταιρεία «NEXANS PARTICIPATIONS S.A.» δηλώνει ότι, στις 18.01.2019, απέκτησε συνολικά 3.932 κοινές ονομαστικές μετοχές της ΝΕΧΑΝΣ ΕΛΛΑΣ Α.Β.Ε. έναντι 1,60 Ευρώ ανά μετοχή μέσω χρηματιστηριακών συναλλαγών, οι οποίες θα εκκαθαριστούν την 23.01.2019. Συνεπεία αυτών των συναλλαγών, το ποσοστό των δικαιωμάτων ψήφου της ΝΕΧΑΝΣ PARTICIPATIONS S.A. στην ΝΕΧΑΝΣ ΕΛΛΑΣ Α.Β.Ε. διαμορφώθηκε σε 89,146% από 89,144% που ήταν στις 23.10.2018.

### ΥΓΕΙΑ Α.Ε.

#### Ανακοίνωση

Η Εταιρεία «ΔΙΑΓΝΩΣΤΙΚΟΝ ΚΑΙ ΘΕΡΑΠΕΥΤΙΚΟΝ ΚΕΝΤΡΟΝ ΑΘΗΝΩΝ "ΥΓΕΙΑ" Α.Ε.» (στο εξής «η Εταιρεία») ανακοινώνει σύμφωνα με την ισχύουσα νομοθεσία τα ακόλουθα: Η εταιρεία με την επωνυμία «ΧΕΛΕΝΙΚ ΧΕΛΘΚΕΑΡ ΜΟΝΟΠΡΟΣΩΠΗ ΑΝΩΝΥΜΗ ΕΤΑΙΡΕΙΑ ΣΥΜΜΕΤΟΧΩΝ» που δύναται να θεωρηθεί ως έχουσα στενό δεσμό με μέλη Διοικητικού Συμβουλίου της Εταιρείας, ήτοι τους κ.κ. Δημήτριο Σύρμα και Σέργιο Σταμπουλούς σύμφωνα με τον Κανονισμό (ΕΕ) 596/2014, προέβη την 18η Ιανουαρίου 2019 σε αγορά 109.930 μετοχών της Εταιρείας, συνολικής αξίας € 104433,50.

### Ο.Τ.Ε. Α.Ε.

#### Ανακοίνωση

Ο Οργανισμός Τηλεπικοινωνιών της Ελλάδος Α.Ε. («ΟΤΕ Α.Ε.» ή «Εταιρεία») ανακοινώνει ότι θα δημοσιεύσει τα οικονομικά αποτελέσματα του Δ' τριμήνου και έτους 2018, τα οποία έχουν καταρτιστεί σύμφωνα με τα Διεθνή Πρότυπα Χρηματοοικονομικής Αναφοράς (Δ.Π.Χ.Α.), την Πέμπτη, 21 Φεβρουαρίου 2019 πριν την έναρξη της συνεδρίασης του Χρηματιστηρίου Αθηνών. Μετά την ως άνω δημοσίευση των αποτελεσμάτων η Διοίκηση της ΟΤΕ Α.Ε. θα διοργανώσει, την ίδια ημέρα, τηλε-συνδιάσκεψη με αναλυτές και επενδυτές στις 17:00 (Ελλάδα) /16:00 (Ευρώπη) /15:00 (Ηνωμένο Βασίλειο) /10:00 (Ανατ. ΗΠΑ) για να συζητήσει τα εν λόγω αποτελέσματα. Για περισσότερες πληροφορίες σχετικά με την τηλε-συνδιάσκεψη οι ενδιαφερόμενοι μπορούν να επισκεφθούν την ιστοσελίδα: [https://ote.irwebpage.com/conference\\_calls/](https://ote.irwebpage.com/conference_calls/)

### ΥΓΕΙΑ Α.Ε.

#### Ανακοίνωση

Σύμφωνα με το άρθρο 24, παράγραφος 2(α) του Ν. 3461/2006, η ανώνυμη εταιρεία με την επωνυμία «ΧΕΛΕΝΙΚ ΧΕΛΘΚΕΑΡ ΜΟΝΟΠΡΟΣΩΠΗ ΑΝΩΝΥΜΗ ΕΤΑΙΡΕΙΑ ΣΥΜΜΕΤΟΧΩΝ» δηλώνει ότι, στις 18.1.2019, απέκτησε συνολικά 109.930 κοινές ονομαστικές μετοχές της ανώνυμης εταιρείας με την επωνυμία «Διαγνωστικό και Θεραπευτικό Κέντρο Αθηνών Υγεία Ανώνυμος Εταιρεία» έναντι 0,95 Ευρώ ανά μετοχή μέσω χρηματιστηριακών συναλλαγών.

### ΝΤΡΟΥΚΦΑΡΜΠΕΝ ΕΛΛΑΣ Α.Ε.Β.Ε.

#### Ανακοίνωση

Σύμφωνα με τις διατάξεις του άρθρου 24 παράγραφος 2 του Νόμου 3461/2006, όπως ισχύει, και έπειτα από την υποβολή την 22.11.2018 της προαιρετικής δημόσιας πρότασης από την εταιρία «ΚΑΖΑΡ ΕΠΕΝΔΥΤΙΚΗ ΜΟΝΟΠΡΟΣΩΠΗ ΑΝΩΝΥΜΗ ΕΤΑΙΡΙΑ» (ο Προτείνων) για την αγορά του συνόλου των κοινών ονομαστικών μετοχών της εταιρίας «ΑΝΩΝΥΜΗ ΕΤΑΙΡΕΙΑ ΠΑΡΑΓΩΓΗΣ, ΕΜΠΟΡΙΑΣ ΚΑΙ ΑΝΤΙΠΡΟΣΩΠΕΙΑΣ ΤΥΠΟΓΡΑΦΙΚΩΝ ΜΕΛΑΝΙΩΝ ΚΑΙ ΧΡΩΜΑΤΩΝ ΝΤΡΟΥΚΦΑΡΜΠΕΝ ΕΛΛΑΣ» (η Εταιρία), που δεν κατέχει ο Προτείνων και τα συντονισμένα με αυτόν πρόσωπα, γνωστοποιούνται τα κατωτέρω:

1. Ο Προτείνων προέβη μέσω του Χρηματιστηρίου Αθηνών στις ακόλουθες αποκτήσεις μετοχών της Εταιρίας:

Κατά την 18.01.2019, ο Προτείνων απέκτησε 3.052 κοινές ονομαστικές μετοχές της Εταιρίας που αντιστοιχούν σε 0,08 % του συνόλου των κοινών μετοχών και των δικαιωμάτων ψήφου της Εταιρίας. Η τιμή απόκτησης των παραπάνω μετοχών ήταν 1,40 Ευρώ ανά μετοχή, ήτοι συνολικά 4.272,80 Ευρώ.

2. Κατόπιν των ανωτέρω αποκτήσεων, ο Προτείνων κατέχει πλέον συνολικά άμεσα 315.349 μετοχές. Αφού ληφθούν υπόψη οι ανωτέρω αποκτήσεις, ο Προτείνων και τα πρόσωπα που ενεργούν συντονισμένα με αυτόν, ήτοι: i) ο κ. Γεώργιος Καραβασίλης, ως πρόσωπο που έχει τον απώτατο έλεγχο του Προτείνοντος και (ii) τα νομικά πρόσωπα που ελέγχονται από τον κ. Γεώργιο Καραβασίλη, εκτός της Εταιρίας και του Προτείνοντος, (ήτοι οι εταιρίες: SCOPE ΑΝΩΝΥΜΗ ΕΤΑΙΡΕΙΑ ΕΚΜΕΤΑΛΛΕΥΣΗΣ ΑΚΙΝΗΤΩΝ, S.T.K. ENGINEERING LIMITED και JANCO TRADING LIMITED), κατέχουν συνολικά 3.665.843 μετοχές που αντιπροσωπεύουν περίπου 94,65 % των δικαιωμάτων ψήφου της Εταιρίας.

### ΝΤΡΟΥΚΦΑΡΜΠΕΝ ΕΛΛΑΣ Α.Ε.Β.Ε.

#### Ανακοίνωση

Γνωστοποιείται, σύμφωνα με το Ν.3556/2007 και το άρθρο 19 του Κανονισμού 596/2014, ότι η εταιρία «ΚΑΖΑΡ ΕΠΕΝΔΥΤΙΚΗ ΜΟΝΟΠΡΟΣΩΠΗ ΑΝΩΝΥΜΗ ΕΤΑΙΡΙΑ», πρόσωπο που έχει στενό δεσμό με τον κύριο Γεώργιο Καραβασίλη του Δημητρίου, Πρόεδρο και Διευθύνοντα Σύμβουλο της εταιρίας «ΑΝΩΝΥΜΗ ΕΤΑΙΡΕΙΑ ΠΑΡΑΓΩΓΗΣ, ΕΜΠΟΡΙΑΣ ΚΑΙ ΑΝΤΙΠΡΟΣΩΠΕΙΑΣ ΤΥΠΟΓΡΑΦΙΚΩΝ ΜΕΛΑΝΙΩΝ ΚΑΙ ΧΡΩΜΑΤΩΝ ΝΤΡΟΥΚΦΑΡΜΠΕΝ ΕΛΛΑΣ» (η «Εταιρία»), προέβη την 18.01.2019 σε αγορά 3.052 κοινών ονομαστικών μετοχών εκδόσεως της Εταιρίας, συνολικής αξίας 4.272,80 ευρώ ή αξία 1,40 ευρώ ανά μετοχή.

### ΕΘΝΙΚΗ ΤΡΑΠΕΖΑ ΤΗΣ ΕΛΛΑΔΟΣ Α.Ε.

#### Ανακοίνωση

Τα ακόλουθα αρχεία:

[Γνωστοποίηση σημαντικών αλλαγών στα δικαιώματα ψήφου σύμφωνα με το άρθρο 7α παρ. 6 περ. γ του Ν. 3864/2010](#) και

[Γνωστοποίηση σημαντικών αλλαγών στα δικαιώματα ψήφου σύμφωνα με το άρθρο 14 του Ν. 3556/2007](#)

βρίσκονται στην ιστοσελίδα του Χ.Α. [www.athexgroup.gr](http://www.athexgroup.gr) και συγκεκριμένα στην Ενότητα «Ανακοινώσεις Εισηγμένων Εταιριών».

### M.L.S. ΠΛΗΡΟΦΟΡΙΚΗ Α.Ε.

#### Ανακοίνωση

Η εταιρία MLS Πληροφορική Α.Ε με την παρούσα ενημερώνει το επενδυτικό κοινό σύμφωνα με τις διατάξεις των άρθρων 3 και 21 του ν.3556 / 2007 και την απόφαση 1/434/3.7.2007 της ΕΚ ότι την Παρασκευή 18/01/2019 ο κ.Ιωάννης Καματάκης Πρόεδρος και Διευθύνω Σύμβουλος πραγματοποίησε αγορά 1.950 μετοχών της εταιρίας MLS Πληροφορική Α.Ε συνολικής αξίας 9.329,96 ευρώ

### ΕΛΛΑΚΤΟΡ Α.Ε.

#### Ανακοίνωση

Ενημερώνουμε το Επενδυτικό Κοινό ότι έχει αναρτηθεί στο διαδικτυακό τόπο της Εταιρίας [www.ellaktor.com](http://www.ellaktor.com) και έχει κοινοποιηθεί στο Χ.Α., η παρουσίαση του Ομίλου, η οποία πραγματοποιείται σε ξένους επενδυτές, στις 21 και 22 Ιανουαρίου, στο Λονδίνο.

### PROFILE Α.Ε.Β.Ε.

#### Ανακοίνωση

Σε εφαρμογή του άρθρου 4 παρ.4 του υπ' αριθμ. 2273/2003 Κανονισμού της Επιτροπής των Ευρωπαϊκών Κοινοτήτων, η Ανώνυμη Εταιρεία με την επωνυμία "PROFILE Α.Ε.Β.Ε. ΠΛΗΡΟΦΟΡΙΚΗΣ", (εφεξής "Εταιρεία") ανακοινώνει ότι, σύμφωνα με το άρθρο 16 του κ.ν.2190/1920 όπως ισχύει, και βάσει των σχετικών αποφάσεων της Τακτικής Γενικής Συνέλευσης των Μετόχων της 11ης Μαΐου 2018 και του Διοικητικού Συμβουλίου της 14ης Μαΐου 2018, προέβη σε αγορά ιδίων μετοχών, ως ακολούθως: 1) Την 18/1/2019 η Εταιρεία αγόρασε με μέση τιμή κτήσης 1,3812 ευρώ ανά μετοχή, 1.700 μετοχές συνολικής αξίας 2.348,00 ευρώ.

### COCA-COLA HBC A.G.

#### Ανακοίνωση

Coca-Cola HBC AG ("Company") announces that it purchased the following number of its ordinary shares of 6.70 CHF each ("ordinary shares") on the London Stock Exchange through Credit Suisse Securities (Europe) Limited ("Credit Suisse") as part of its share purchase programme announced on Monday 3 December 2018:

|                              |                 |
|------------------------------|-----------------|
| Date of transaction          | 18 January 2019 |
| Number of shares repurchased | 70,000          |
| Average price paid per share | 2540.66 pence   |
| Lowest price paid per share  | 12515.00 pence  |



|                              |               |
|------------------------------|---------------|
| Highest price paid per share | 2553.00 pence |
| Broker                       | Credit Suisse |

The repurchased ordinary shares will be either cancelled upon receiving approval from the Company's shareholders and subsequent implementation of a capital decrease or be used to meet the requirements of the Company's employee incentive scheme. Until such approval is obtained or the shares are used to meet such requirements, the repurchased ordinary shares will be held in treasury. As at 21 January 2019, the Company's issued share capital consisted of 371,827,229 ordinary shares, of which 1,781,938 ordinary shares are held by Coca-Cola HBC AG (including the repurchased shares) and 3,430,135 ordinary shares are held by its subsidiary, Coca-Cola HBC Services MEPE, in treasury. Therefore the total number of voting rights in the Company is 366,615,156 which may be used by shareholders as the denominator for calculations by which they will determine if they are required to notify their interest in, or a change to their interest in the Company under the Financial Conduct Authority's Disclosure Guidance and Transparency Rules. Since announcing the share purchase programme on Monday 3 December 2018, the Company has purchased 1,767,013 of its ordinary shares. In accordance with Article 5(1)(b) of Regulation (EU) No 596/2014 (the Market Abuse Regulation), the schedule below provides detailed information about the transactions made by Credit Suisse on behalf of the Company as part of the share purchase programme.

### **ΤΕΡΝΑ ΕΝΕΡΓΕΙΑΚΗ Α.Β.Ε.Τ.Ε.**

#### **Ανακοίνωση**

Η ΤΕΡΝΑ ΕΝΕΡΓΕΙΑΚΗ ΑΒΕΤΕ κατ' εφαρμογή του άρθρου 4 παρ. 4 του υπ' αριθμ. 2273/2003 Κανονισμού της Επιτροπής των Ευρωπαϊκών Κοινοτήτων, γνωστοποιεί στο Επενδυτικό Κοινό ότι, σύμφωνα με το άρθρο 16 του ΚΝ 2190/20 όπως τροποποιήθηκε και ισχύει και σε εκτέλεση της από 9/2/2018 απόφασης της Έκτακτης Γενικής Συνέλευσης των Μετόχων της Εταιρείας και της από 28/2/2018 απόφασης του Δ.Σ., προέβη την 18/1/2019 μέσω του μέλους του Χ.Α. ΒΕΤΑ ΑΧΕΠΕΥ, σε αγορά 2.086 ιδίων μετοχών με μέση τιμή κτήσης 5,59 ευρώ ανά μετοχή και συνολική αξία συναλλαγής 11.660,74 ευρώ.

### **ΤΙΤΑΝ Α.Ε.**

#### **Ανακοίνωση**

Η Α.Ε. ΤΣΙΜΕΝΤΩΝ ΤΙΤΑΝ, ανακοινώνει ότι την 18/1/2019 προέβη σε αγορά, μέσω της Alpha Finance, 36.105 κοινών ιδίων μετοχών με μέση τιμή κτήσης ανά μετοχή 20,30 ευρώ και 500 προνομιούχων ιδίων μετοχών με μέση τιμή κτήσης ανά μετοχή 19,70 ευρώ, συνολικής αξίας ευρώ 733.075,80 και ευρώ 9.850,00 αντίστοιχα, σε εκτέλεση της από 1.6.2018 απόφασης της Τακτικής Γενικής Συνέλευσης των Μετόχων, της από 1.6.2018 απόφασης του Διοικητικού Συμβουλίου και κατ' εφαρμογή του άρθρου 16 του Κ.Ν. 2190/1920. Μετά την παραπάνω αγορά, οι ίδιες κοινές μετοχές της Εταιρείας ανέρχονται σε 4.513.048 και αντιστοιχούν σε ποσοστό 5,86% των δικαιωμάτων ψήφου της Εταιρείας και οι ίδιες προνομιούχες μετοχές της Εταιρείας ανέρχονται σε 202.310.

### **ΓΕΚ ΤΕΡΝΑ Α.Ε.**

#### **Ανακοίνωση**

Η ΓΕΚ ΤΕΡΝΑ Α.Ε. κατ' εφαρμογή του άρθρου 4 παρ. 4 του υπ' αριθμ. 2273/2003 Κανονισμού της Επιτροπής των Ευρωπαϊκών Κοινοτήτων, γνωστοποιεί στο Επενδυτικό Κοινό ότι, σύμφωνα με το άρθρο 16 του ΚΝ 2190/20 όπως τροποποιήθηκε και ισχύει και σε εκτέλεση της από 27/6/2018 απόφασης της Τακτικής Γενικής Συνέλευσης των Μετόχων της Εταιρείας και της από 27/6/2018 απόφασης του Δ.Σ., προέβη την 18/1/2019, μέσω του μέλους του Χ.Α. ΒΕΤΑ ΑΧΕΠΕΥ, σε αγορά 12.000 ιδίων μετοχών με μέση τιμή κτήσης 4,09 ευρώ ανά μετοχή και συνολική αξία συναλλαγής 49.080,00 ευρώ.

### **ΚΡΕΤΑ ΦΑΡΜ Α.Β.Ε.Ε.**

#### **Ανακοίνωση**

Η Εταιρεία ΚΡΕΤΑ ΦΑΡΜ ΑΒΕΕ (η «Εταιρεία») ανακοινώνει σύμφωνα με το Ν. 3556/2007 και τον Κανονισμό ΕΕ/596/2014 και μετά από σχετική γνωστοποίηση που έλαβε σύμφωνα με το άρθρο 19 του εν λόγω Κανονισμού, ότι ο κ. Κωνσταντίνος Δομαζάκης, Αντιπρόεδρος και Διευθύνων Σύμβουλος, προέβη στις 15.01.2019 και στις 16.01.2019 σε αγορά 56.642 ονομαστικών μετοχών της Εταιρείας συνολικής αξίας €42.265. Επίσης στις αντίστοιχες ημερομηνίες ο κ. Κωνσταντίνος Δομαζάκης προέβη σε πώληση 20.000 ονομαστικών μετοχών της Εταιρείας συνολικής αξίας €14.952.

### **Π. ΠΕΤΡΟΠΟΥΛΟΣ Α.Ε.Β.Ε.**

#### **Ανακοίνωση**

Η Πέτρος Πετρόπουλος ΑΕΒΕ γνωστοποιεί στο επενδυτικό κοινό ότι σύμφωνα με το άρθρο 16 του ΚΝ 2190/20, όπως τροποποιήθηκε και ισχύει, και σύμφωνα με τους όρους του Κανονισμού 2273/2003 της Ευρωπαϊκής Επιτροπής και σε εκτέλεση της από 19/4/2018 απόφασης της Γενικής Συνέλευσης των Μετόχων της Εταιρείας και απόφασης του Διοικητικού Συμβουλίου με ημερομηνία, 8/5/2018 προέβη την 18/01/2019 σε αγορά 430 Ιδίων Μετοχών της Εταιρείας μέσω της Alpha Finance με τιμή κτήσης 6,8307 ευρώ ανά μετοχή και συνολική αξία 2.937 ευρώ.

### **ΜΙΝΩΙΚΕΣ ΓΡΑΜΜΕΣ Α.Ν.Ε.**

#### **Ανακοίνωση**

Οι Μινωικές Γραμμές Α.Ν.Ε. ανακοινώνουν ότι η εταιρεία (Grimaldi Euromed S.p.A) συνδεόμενο νομικό πρόσωπο με τον Πρόεδρο του Διοικητικού Συμβουλίου της Εταιρείας Emanuele G. Grimaldi (υπόχρεο πρόσωπο με βάση το άρθρο 13 του Ν.3340/2005), προέβη στις 16/01/2019 σε αγορά 550 κοινών ονομαστικών μετοχών των Μινωικών Γραμμών συνολικής αξίας ευρώ 1.320,00. Η παρούσα γίνεται

σύμφωνα με το Ν.3556/2007 (άρθρο 3, (ιστ), (ββ), και άρθρο 21) και σε συνδυασμό με το άρθρο 11 της απόφασης 1/434/3.7.2007 της Επιτροπής Κεφαλαιαγοράς.

**ΔΕΗ Α.Ε.**  
**Ανακοίνωση**

Η Δημόσια Επιχείρηση Ηλεκτρισμού Α.Ε. ανακοινώνει ότι σε συνέχεια της από 12.10.2018 σχετικής ανακοίνωσης υπέγραψε σήμερα νέα εικοσαετούς διάρκειας δανειακή σύμβαση ύψους 155 εκατ. ευρώ, από συνολική εγκεκριμένη γραμμή χρηματοδότησης ύψους 255 εκατ. ευρώ, με την Ευρωπαϊκή Τράπεζα Επενδύσεων (ΕΤΕπ), για την ενίσχυση και τον εκσυγχρονισμό του Δικτύου Διανομής της ηπειρωτικής και νησιωτικής Ελλάδος. Ο Όμιλος ΔΕΗ διατηρεί μακρόχρονη συνεργασία με την Ευρωπαϊκή Τράπεζα Επενδύσεων, η οποία αποτελεί στρατηγικό χρηματοδοτικό εταίρο, υποστηρίζοντας το επενδυτικό πρόγραμμα του Ομίλου σε έργα μεγάλης σημασίας για την οικονομία, τους Έλληνες καταναλωτές, την ασφάλεια εφοδιασμού της Χώρας και το περιβάλλον.

**ΑΚΡΙΤΑΣ Α.Ε.**  
**Ανακοίνωση**

Το ακόλουθο αρχείο:

[ΑΝΑΚΟΙΝΩΣΗ ΓΙΑ ΤΙΣ ΑΠΟΦΑΣΕΙΣ ΕΚΤΑΚΤΗΣ ΓΕΝΙΚΗΣ ΣΥΝΕΛΕΥΣΗΣ](#)

Βρίσκεται στην ιστοσελίδα του Χ.Α. [www.athegroup.gr](http://www.athegroup.gr) και συγκεκριμένα στην Ενότητα «Ανακοινώσεις Εισηγμένων Εταιριών».

**ΓΕΝΙΚΕΣ ΣΥΝΕΛΕΥΣΕΙΣ**

**ΣΥΣΤΗΜΑΤΑ SUNLIGHT A.B.E.E.**

Σύμφωνα με το Νόμο και το Καταστατικό της Εταιρείας, καλείται ο μοναδικός Μέτοχος της Εταιρείας, ήτοι η εταιρεία με την επωνυμία «Olympia Group Ανώνυμη Εταιρεία Συμμετοχών», σε **Έκτακτη Γενική Συνέλευση την 28η Ιανουαρίου 2019**, ημέρα Δευτέρα και **ώρα 13:00**, στα γραφεία της έδρας της Εταιρείας στην Αθήνα, οδός Ερμού 2 & Νίκης.

ΘΕΜΑΤΑ ΗΜΕΡΗΣΙΑΣ ΔΙΑΤΑΞΗΣ ΤΗΣ ΕΚΤΑΚΤΗΣ ΓΕΝΙΚΗΣ ΣΥΝΕΛΕΥΣΗΣ ΤΗΣ 28ης Ιανουαρίου 2019

Θέμα 1ο: Τροποποίηση άρθρου 9 του Καταστατικού της Εταιρείας (αύξηση μέγιστου αριθμού μελών Διοικητικού Συμβουλίου).

Θέμα 2ο: Εκλογή Νέου Διοικητικού Συμβουλίου

Για να λάβει μέρος στην Έκτακτη Γενική Συνέλευση, η μέτοχος πρέπει να καταθέσει τις μετοχές του στο Ταμείο της εταιρείας ή στο Ταμείο Παρακαταθηκών και Δανείων ή σε οποιαδήποτε Τράπεζα στην Ελλάδα και να προσκομίσει τα σχετικά αποδεικτικά έγγραφα στα γραφεία της εταιρείας πέντε (5) τουλάχιστον ημέρες πριν από τη Γενική συνέλευση.

**ΛΙΒΑΝΗΣ Α.Β.Ε.**

Σύμφωνα με το Νόμο και το Καταστατικό, το Διοικητικό Συμβούλιο της εταιρείας "ΕΚΔΟΤΙΚΟΣ ΟΡΓΑΝΙΣΜΟΣ ΛΙΒΑΝΗ Α.Β.Ε." με την από 8 Ιανουαρίου 2019 απόφασή του, καλεί τους μετόχους της ανώνυμης εταιρείας "ΕΚΔΟΤΙΚΟΣ ΟΡΓΑΝΙΣΜΟΣ ΛΙΒΑΝΗ Α.Β.Ε." σε **Έκτακτη Γενική Συνέλευση την 30η Ιανουαρίου 2019** ημέρα Τετάρτη και **ώρα 13.00 μ.μ.** στα γραφεία της εταιρείας Σόλωνος 98 - Αθήνα, για συζήτηση και λήψη αποφάσεων για τα παρακάτω θέματα:

ΘΕΜΑΤΑ ΗΜΕΡΗΣΙΑΣ ΔΙΑΤΑΞΗΣ

1. Αντικατάσταση μέλους Δ.Σ.
2. Τροποποίηση άρθρου 4 του καταστατικού, προσθήκη σκοπών εταιρείας.
3. Διάφορες ανακοινώσεις.

Σε περίπτωση μη επίτευξης της απαιτούμενης εκ του Νόμου και του καταστατικού της εταιρείας απαρτίας για την λήψη απόφασης επί των θεμάτων της Ημερησίας Διάταξης, η τυχόν Α Επαναληπτική Έκτακτη Γενική Συνέλευση θα συνέλθει την 13η Φεβρουαρίου 2019, ημέρα Τετάρτη και ώρα 13.00 στον ίδιο χώρο, και η τυχόν Β Επαναληπτική Έκτακτη Γενική Συνέλευση θα συνέλθει την 27η Φεβρουαρίου 2019, ημέρα Τετάρτη και ώρα 13.00 στον ίδιο χώρο, με τα ίδια θέματα Ημερησίας Διάταξης.

Σύμφωνα με το Κ.Ν. 2190/1920 όπως τροποποιήθηκε με το Ν. 3884/2010 και ισχύει, η Εταιρία ενημερώνει τους μετόχους της για τα ακόλουθα:

Α. Δικαίωμα συμμετοχής και ψήφου στη Γενική Συνέλευση

Στην Έκτακτη Γενική Συνέλευση δικαιούται να συμμετέχει όποιος εμφανίζεται ως μέτοχος στα αρχεία του συστήματος άυλων τίτλων που διαχειρίζεται η Ελληνικά Χρηματιστήρια Α.Ε. (Ε.Χ.Α.Ε.), στο οποίο τηρούνται οι κινητές αξίες (μετοχές) της Εταιρείας. Η απόδειξη της μετοχικής ιδιότητας γίνεται με την προσκόμιση σχετικής έγγραφης βεβαίωσης του ως άνω φορέα ή εναλλακτικά με απευθείας ηλεκτρονική σύνδεση της Εταιρείας με τα αρχεία του εν λόγω φορέα. Η ιδιότητα του μετόχου πρέπει να υφίσταται κατά την έναρξη της Παρασκευής 25.1.2019 (ημερομηνία καταγραφής) ήτοι της πέμπτης ημέρας πριν από την ημέρα συνεδρίασης της Έκτακτης Γενικής Συνέλευσης στις 30.1.2019 και η σχετική έγγραφη βεβαίωση ή η ηλεκτρονική πιστοποίηση σχετικά με τη μετοχική ιδιότητα πρέπει να περιέλθει στην Εταιρία το αργότερο στις 27.1.2019 ήτοι την τρίτη ημέρα πριν από τη Συνεδρίαση της Έκτακτης Γενικής Συνέλευσης.

Στην Α Επαναληπτική Έκτακτη Γενική Συνέλευση της 13.2.2019 η ιδιότητα του μετόχου πρέπει να υφίσταται κατά την έναρξη της 9.2.2019, ήτοι της τέταρτης ημέρας πριν από την ημερομηνία συνεδρίασης της Α Επαναληπτικής Γενικής Συνέλευσης (ημερομηνία καταγραφής Α Επαναληπτικής Έκτακτης Γενικής Συνέλευσης), η δε σχετική έγγραφη βεβαίωση ή η ηλεκτρονική πιστοποίηση σχετικά με τη μετοχική ιδιότητα πρέπει να περιέλθει στην Εταιρία το αργότερο την 10.2.2019, ήτοι την τρίτη ημέρα πριν από τη συνεδρίαση της ως άνω Γενικής Συνέλευσης.

Για την Β Επαναληπτική Έκτακτη Γενική Συνέλευση της 27.2.2019, η ιδιότητα του μετόχου πρέπει να υφίσταται κατά την έναρξη της 23.2.2019, ήτοι της τέταρτης ημέρας πριν από την ημερομηνία συνεδρίασης της Β Επαναληπτικής Γενικής Συνέλευσης (ημερομηνία καταγραφής Β Επαναληπτικής Έκτακτης Γενικής Συνέλευσης), η δε σχετική έγγραφη βεβαίωση ή η ηλεκτρονική πιστοποίηση σχετικά με τη μετοχική ιδιότητα πρέπει να περιέλθει στην Εταιρία το αργότερο την 24.2.2019, ήτοι την τρίτη ημέρα πριν από τη συνεδρίαση της ως άνω Γενικής Συνέλευσης.

Έναντι της Εταιρίας θεωρείται ότι έχει δικαίωμα συμμετοχής και ψήφου στην Έκτακτη Γενική Συνέλευση μόνον όποιος φέρει την ιδιότητα του μετόχου κατά την αντίστοιχη ημερομηνία καταγραφής. Σε περίπτωση μη συμμόρφωσης προς τις διατάξεις του αρ. 28 α του Κ.Ν. 2190/1920 όπως ισχύει, ο εν λόγω μέτοχος μετέχει στην Έκτακτη Γενική Συνέλευση μόνο μετά από άδεια αυτής.

Η άσκηση των εν λόγω δικαιωμάτων δεν προϋποθέτει τη δέσμευση των μετοχών του δικαιούχου ούτε την τήρηση άλλης ανάλογης διαδικασίας, η οποία περιορίζει τη δυνατότητα πώλησης και μεταβίβασης αυτών κατά το χρονικό διάστημα που μεσολαβεί ανάμεσα στην ημερομηνία καταγραφής και στην ημερομηνία της Έκτακτης Γενικής Συνέλευσης.

#### Β. Δικαιώματα Μειοψηφίας Μετόχων

(α) Με αίτηση μετόχων που εκπροσωπούν το ένα εικοστό (1/20) του καταβεβλημένου μετοχικού κεφαλαίου, το Διοικητικό Συμβούλιο της Εταιρίας υποχρεούται να εγγράψει στην ημερήσια διάταξη της Έκτακτης Γενικής Συνέλευσης πρόσθετα θέματα, εάν η σχετική αίτηση περιέλθει στο Διοικητικό Συμβούλιο μέχρι την 15.1.2019, δηλ. δεκαπέντε (15) τουλάχιστον ημέρες πριν από την Έκτακτη Γενική Συνέλευση. Η αίτηση για την εγγραφή πρόσθετων θεμάτων στην ημερήσια διάταξη συνοδεύεται από αιτιολόγηση ή από σχέδιο απόφασης προς έγκριση στη Γενική Συνέλευση και η αναθεωρημένη ημερήσια διάταξη δημοσιοποιείται με τον ίδιο τρόπο όπως η προηγούμενη ημερήσια διάταξη, στις 17.1.2019, δηλ. δεκατρείς (13) ημέρες πριν από την ημερομηνία της Έκτακτης Γενικής Συνέλευσης και ταυτόχρονα τίθεται στη διάθεση των μετόχων στην ιστοσελίδα της Εταιρίας ([www.livanis.gr](http://www.livanis.gr)), μαζί με την αιτιολόγηση ή το σχέδιο απόφασης που έχει υποβληθεί από τους μετόχους κατά τα προβλεπόμενα στο άρθρο 27 παρ. 3 του Κ.Ν. 2190/1920.

(β) Με αίτηση μετόχων που εκπροσωπούν το ένα εικοστό (1/20) του καταβεβλημένου μετοχικού κεφαλαίου, το Διοικητικό Συμβούλιο θέτει στη διάθεση των μετόχων κατά τα οριζόμενα στο άρθρο 27 παρ. 3 του Κ.Ν. 2190/1920, το αργότερο μέχρι την 24.1.2019, δηλ. έξι (6) τουλάχιστον ημέρες πριν από την ημερομηνία της Γενικής Συνέλευσης, σχέδια αποφάσεων για θέματα που έχουν περιληφθεί στην αρχική ή την αναθεωρημένη ημερήσια διάταξη, αν η σχετική αίτηση περιέλθει στο Διοικητικό Συμβούλιο μέχρι την 23.1.2019, δηλ. επτά (7) τουλάχιστον ημέρες πριν από την ημερομηνία της Γενικής Συνέλευσης.

(γ) Μετά από αίτηση οποιουδήποτε μετόχου που υποβάλλεται στην Εταιρία μέχρι τις 25.1.2019, δηλ. πέντε (5) τουλάχιστον πλήρεις ημέρες πριν από τη Γενική Συνέλευση, το Διοικητικό Συμβούλιο υποχρεούται να παρέχει στη Γενική Συνέλευση τις αιτούμενες συγκεκριμένες πληροφορίες για τις υποθέσεις της Εταιρίας, στο μέτρο που αυτές είναι χρήσιμες για την πραγματική εκτίμηση των θεμάτων της ημερήσιας διάταξης. Το Διοικητικό Συμβούλιο μπορεί να αρνηθεί την παροχή των πληροφοριών για αποχρώντα ουσιώδη λόγο, ο οποίος αναγράφεται στα πρακτικά. Το Διοικητικό Συμβούλιο μπορεί να απαντήσει ενιαία σε αιτήσεις μετόχων με το ίδιο περιεχόμενο. Υποχρέωση παροχής πληροφοριών δεν υφίσταται όταν οι σχετικές πληροφορίες διατίθενται ήδη στην ιστοσελίδα της Εταιρίας, ιδίως με την μορφή ερωτήσεων και απαντήσεων.

(δ) Μετά από αίτηση μετόχων που εκπροσωπούν το ένα πέμπτο (1/5) του καταβεβλημένου μετοχικού κεφαλαίου, η οποία υποβάλλεται στην Εταιρία μέχρι τις 25.1.2019, δηλ. πέντε (5) τουλάχιστον πλήρεις ημέρες πριν από τη Γενική Συνέλευση, το Διοικητικό Συμβούλιο υποχρεούται να παρέχει στη Γενική Συνέλευση πληροφορίες για την πορεία των εταιρικών υποθέσεων και την περιουσιακή κατάσταση της Εταιρίας. Το Διοικητικό Συμβούλιο μπορεί να αρνηθεί την παροχή των πληροφοριών για αποχρώντα ουσιώδη λόγο, ο οποίος αναγράφεται στα πρακτικά.

Αντίστοιχες προθεσμίες για τυχόν άσκηση δικαιωμάτων μειοψηφίας των μετόχων ισχύουν και σε περίπτωση Επαναληπτικών Γενικών Συνελεύσεων.

Σε όλες τις ανωτέρω αναφερόμενες περιπτώσεις οι αιτούντες μέτοχοι οφείλουν να αποδεικνύουν τη μετοχική τους ιδιότητα και τον αριθμό των μετοχών που κατέχουν κατά την άσκηση του σχετικού δικαιώματος. Τέτοια απόδειξη αποτελεί και η προσκόμιση βεβαίωσης από τον φορέα στον οποίο τηρούνται οι οικείες κινητές αξίες ή η πιστοποίηση της μετοχικής ιδιότητας με απευθείας ηλεκτρονική σύνδεση φορέα και Εταιρίας.

#### Γ. Διαδικασία για την άσκηση δικαιώματος ψήφου μέσω αντιπροσώπου

Ο μέτοχος συμμετέχει στην Έκτακτη Γενική Συνέλευση και ψηφίζει είτε αυτοπροσώπως είτε μέσω αντιπροσώπων. Κάθε μέτοχος μπορεί να διορίζει μέχρι τρεις (3) αντιπροσώπους. Νομικά πρόσωπα μετέχουν στην Έκτακτη Γενική Συνέλευση ορίζοντας ως εκπροσώπους τους μέχρι τρία (3) φυσικά πρόσωπα. Ωστόσο, αν ο μέτοχος κατέχει μετοχές της Εταιρίας, οι οποίες εμφανίζονται σε περισσότερους του ενός λογαριασμούς αξιών, ο περιορισμός αυτός δεν εμποδίζει τον εν λόγω μέτοχο να ορίζει διαφορετικούς αντιπροσώπους για τις μετοχές που εμφανίζονται στον κάθε λογαριασμό αξιών σε σχέση με την Έκτακτη Γενική Συνέλευση. Αντιπρόσωπος που ενεργεί για περισσότερους μετόχους μπορεί να ψηφίζει διαφορετικά για κάθε μέτοχο. Ο αντιπρόσωπος μετόχου υποχρεούται να γνωστοποιεί στην Εταιρία, πριν από την έναρξη της συνεδρίασης της Έκτακτης Γενικής Συνέλευσης, κάθε συγκεκριμένο γεγονός, το οποίο μπορεί να είναι χρήσιμο στους μετόχους για την αξιολόγηση του κινδύνου να εξυπηρετήσει ο αντιπρόσωπος άλλα συμφέροντα πλην των συμφερόντων του αντιπροσωπευμένου μετόχου. Κατά την έννοια της παρούσας παραγράφου, μπορεί να προκύπτει σύγκρουση συμφερόντων ιδίως όταν ο αντιπρόσωπος: (α) είναι μέτοχος που ασκεί τον έλεγχο της Εταιρίας ή είναι άλλο νομικό πρόσωπο ή οντότητα η οποία ελέγχεται από το μέτοχο αυτόν, (β) είναι μέλος του Διοικητικού Συμβουλίου ή της εν γένει διοίκησης της Εταιρίας ή μετόχου που ασκεί τον έλεγχο της Εταιρίας ή άλλου νομικού προσώπου ή οντότητας που ελέγχεται από μέτοχο ο οποίος ασκεί τον έλεγχο της Εταιρίας, (γ) είναι υπάλληλος ή ορκωτός ελεγκτής της Εταιρίας ή μετόχου που ασκεί τον έλεγχο της Εταιρίας, (δ) είναι σύζυγος ή συγγενής πρώτου βαθμού με ένα από τα φυσικά πρόσωπα που αναφέρονται στις ως άνω περιπτώσεις (α) έως (γ). Ο διορισμός και η ανάκληση αντιπροσώπου του μετόχου γίνεται εγγράφως και κοινοποιείται στην Εταιρία με τον ίδιο τύπο,

τουλάχιστον τρεις (3) ημέρες πριν από την ημερομηνία συνεδρίασης της Έκτακτης Γενικής Συνέλευσης Η Εταιρία θα διαθέσει στην ιστοσελίδα της ([www.livanis.gr](http://www.livanis.gr)) το έντυπο που πρέπει να χρησιμοποιηθεί για τον διορισμό αντιπροσώπου. Το έντυπο αυτό κατατίθεται συμπληρωμένο και υπογεγραμμένο από τον μέτοχο στο Τμήμα Εξυπηρέτησης Μετόχων της Εταιρίας στη διεύθυνση: Σόλωνος 98 στην Αθήνα ή αποστέλλεται στο fax:210-3617791 τρεις (3) τουλάχιστον ημέρες πριν από την ημερομηνία της Έκτακτης Γενικής Συνέλευσης.

#### ΑΙΟΛΙΚΗ Α.Ε.Ε.Χ.

ΠΡΟΣΚΛΗΣΗ των Μετόχων της Ανώνυμης Εταιρείας με την επωνυμία "ΑΙΟΛΙΚΗ ΑΝΩΝΥΜΟΣ ΕΤΑΙΡΕΙΑ ΕΠΕΝΔΥΣΕΩΝ ΧΑΡΤΟΦΥΛΑΚΙΟΥ" ΥΠΟ ΕΚΚΑΘΑΡΙΣΗ Γ.Ε.ΜΗ. 1097701000 **ΣΕ ΕΚΤΑΚΤΗ ΓΕΝΙΚΗ ΣΥΝΕΛΕΥΣΗ** Σύμφωνα με τις διατάξεις του κ.ν. 2190/1920, όπως τροποποιημένος ισχύει και το άρθρο 17 του Καταστατικού της Εταιρείας και μετά την από 09.01.2019 σχετική απόφαση των Εκκαθαριστών της, καλούνται οι κ.κ. Μέτοχοι της Ανώνυμης Εταιρείας με την επωνυμία "ΑΙΟΛΙΚΗ ΑΝΩΝΥΜΟΣ ΕΤΑΙΡΕΙΑ ΕΠΕΝΔΥΣΕΩΝ ΧΑΡΤΟΦΥΛΑΚΙΟΥ" σε Έκτακτη Γενική Συνέλευση, την **01η Φεβρουαρίου 2019**, ημέρα Παρασκευή και ώρα **11:00** στα γραφεία της έδρας της Εταιρείας, που βρίσκονται στο Δήμο Αθηναίων, Πλ. Φιλικής Εταιρείας αρ. 14, με τα εξής θέματα Ημερήσιας Διάταξης:

##### ΘΕΜΑΤΑ ΗΜΕΡΗΣΙΑΣ ΔΙΑΤΑΞΗΣ

- Υποβολή και έγκριση Οικονομικής Έκθεσης της χρήσης 14.08.2018 – 20.12.2018 και του Ισολογισμού Λήξης Εκκαθάρισης μετά των επ' αυτών εκθέσεων των Εκκαθαριστών και του Ορκωτού Ελεγκτή.
- Απαλλαγή από κάθε ευθύνη των Εκκαθαριστών και του Ορκωτού Ελεγκτή για την Χρήση 14.08.2018 -20.12.2018.
- Έγκριση διαδικασιών εκκαθάρισης και πράξεων των εκκαθαριστών
- Έγκριση της μετατροπής σε αμοιβαίο κεφάλαιο με την επωνυμία PHOENIX ΕΛΛΗΝΙΚΟ ΜΕΤΟΧΙΚΟ, σύμφωνα με το άρθρο 35 του Ν.3371/2005 των στοιχείων του ενεργητικού της εταιρείας με μερίδια αμοιβαίου κεφαλαίου – λόγος μετατροπής.
- Διάφορα θέματα και Ανακοινώσεις.

##### I. ΔΙΚΑΙΩΜΑ ΣΥΜΜΕΤΟΧΗΣ ΚΑΙ ΨΗΦΟΥ

Στην Έκτακτη Γενική Συνέλευση δικαιούται να συμμετέχει όποιος εμφανίζεται ως μέτοχος στα αρχεία της Ανώνυμης Εταιρείας Ελληνικά Χρηματιστήρια Α.Ε. (Ε.Χ.Α.Ε.), στα οποία τηρούνται οι κινητές αξίες (μετοχές) της Εταιρείας κατά την έναρξη της πέμπτης ημέρας πριν από την ημέρα συνεδρίασης της Έκτακτης Γενικής Συνέλευσης (ημερομηνία καταγραφής), ήτοι, εν προκειμένω, κατά την 27/01/2019. Η απόδειξη της μετοχικής ιδιότητας γίνεται με την προσκόμιση σχετικής έγγραφης βεβαίωσης του ως άνω φορέα ή αναλλακτικά, με απευθείας ηλεκτρονική σύνδεση της Εταιρείας με τα αρχεία της Εταιρείας Ελληνικά Χρηματιστήρια Α.Ε. (Δ/ση Κεντρικού Αποθετηρίου Αξιών), η δε ως άνω σχετική βεβαίωση ή η ηλεκτρονική πιστοποίηση σχετικά με τη μετοχική ιδιότητα πρέπει να περιέλθουν στην Εταιρεία το αργότερο την τρίτη ημέρα πριν από την συνεδρίαση της Γενικής Συνέλευσης, ήτοι το αργότερο την 29/01/2019. Έναντι της Εταιρείας θεωρείται ότι έχει δικαίωμα συμμετοχής και ψήφου στη Γενική Συνέλευση μόνον όποιος φέρει την ιδιότητα του μετόχου κατά την ως άνω ημερομηνία καταγραφής. Σε περίπτωση μη συμμόρφωσης των μετόχων προς τις διατάξεις του άρθρου 28α του κ.ν. 2190/1920, ο εν λόγω μέτοχος μετέχει στη Γενική Συνέλευση μόνο μετά από άδεια της. Σημειώνεται ότι η άσκηση των δικαιωμάτων συμμετοχής και ψήφου δεν προϋποθέτει την δέσμευση των μετόχων του δικαιούχου ούτε την τήρηση άλλης ανάλογης διαδικασίας, η οποία περιορίζει την δυνατότητα πώλησης και μεταβίβασης αυτών κατά το χρονικό διάστημα που μεσολαβεί ανάμεσα στην ημερομηνία καταγραφής και στην ημερομηνία της Γενικής Συνέλευσης. Σε περίπτωση μη επίτευξης απαρτίας, η Γενική Συνέλευση θα επαναληφθεί την 12η Φεβρουαρίου 2019, ημέρα Τρίτη και ώρα 11:00 (Α' Επαναληπτική Συνέλευση), στα γραφεία της έδρας της Εταιρείας, που βρίσκονται στο Δήμο Αθηναίων, οδός Πλ. Φιλ. Εταιρείας αρ.14. Η ιδιότητα του μετόχου πρέπει να υφίσταται κατά την έναρξη της τέταρτης ημέρας πριν από την ημέρα της συνεδρίασης αυτής, δηλ. κατά την 8η Φεβρουαρίου 2019 (ημερομηνία καταγραφής Α' Επαναληπτικής Συνέλευσης) και η σχετική έγγραφη βεβαίωση ή δε ηλεκτρονική πιστοποίηση σχετικά με τη μετοχική ιδιότητα αυτών πρέπει να περιέλθει στην Εταιρεία το αργότερο την τρίτη ημέρα πριν από τη συνεδρίαση της Α' Επαναληπτικής Συνέλευσης. Σε περίπτωση εκ νέου μη επίτευξης απαρτίας της Α' Επαναληπτικής Γενικής Συνέλευσης, αυτή θα επαναληφθεί την 25η Φεβρουαρίου 2019 ημέρα Δευτέρα και ώρα 11:00 (Β' Επαναληπτική Συνέλευση), στα γραφεία της έδρας της Εταιρείας, που βρίσκονται στο Δήμο Αθηναίων, οδός Πλ. Φιλ. Εταιρείας αρ.14. Η ιδιότητα του μετόχου πρέπει να υφίσταται κατά την έναρξη της τέταρτης ημέρας πριν από την ημέρα της συνεδρίασης αυτής, δηλ. κατά την 21η Φεβρουαρίου 2019 (ημερομηνία καταγραφής Β' Επαναληπτικής Συνέλευσης) και η σχετική έγγραφη βεβαίωση ή δε ηλεκτρονική πιστοποίηση σχετικά με τη μετοχική ιδιότητα αυτών πρέπει να περιέλθει στην Εταιρεία το αργότερο την τρίτη ημέρα πριν από τη συνεδρίαση της Β' Επαναληπτικής Συνέλευσης. Το Καταστατικό της Εταιρείας δεν προβλέπει διαδικασίες για την συμμετοχή και την άσκηση του δικαιώματος ψήφου στην Γενική Συνέλευση μέσω αλληλογραφίας ή με ηλεκτρονικά μέσα.

##### II. ΔΙΚΑΙΩΜΑΤΑ ΜΕΙΩΨΗΦΙΑΣ

(α) Με αίτηση μετόχων, που εκπροσωπούν το ένα εικοστό (1/20) του καταβεβλημένου μετοχικού κεφαλαίου, οι Εκκαθαριστές υποχρεούνται να εγγράψουν στην ημερήσια διάταξη της Γενικής Συνέλευσης πρόσθετα θέματα, εάν η σχετική αίτηση περιέλθει στους Εκκαθαριστές έως την 17/01/2019, ήτοι δεκαπέντε (15) τουλάχιστον ημέρες πριν από τη Γενική Συνέλευση. Τα πρόσθετα θέματα θα δημοσιευθούν με ευθύνη του Διοικητικού Συμβουλίου, κατά το άρθρο 26 του κ.ν.2190/1920, επτά (7) τουλάχιστον ημέρες πριν από τη Γενική Συνέλευση. Η αίτηση για την εγγραφή πρόσθετων θεμάτων στην ημερήσια διάταξη πρέπει να συνοδεύεται από αιτιολόγηση ή από σχέδιο απόφασης προς έγκριση στη Γενική Συνέλευση και η αναθεωρημένη ημερήσια διάταξη θα δημοσιευθεί με τον ίδιο τρόπο, όπως η παρούσα ημερήσια διάταξη, την 19/01/2019, ήτοι δεκατρείς (13) ημέρες πριν από την ημερομηνία της Γενικής Συνέλευσης και ταυτόχρονα θα τεθεί στη διάθεση των μετόχων στην ιστοσελίδα της Εταιρείας, μαζί με την αιτιολόγηση ή το σχέδιο απόφασης που έχει υποβληθεί από τους μετόχους. (β) Με αίτηση μετόχων που εκπροσωπούν το ένα εικοστό (1/20) του καταβεβλημένου μετοχικού κεφαλαίου, οι Εκκαθαριστές θα θέσουν στη διάθεση των μετόχων κατά τα οριζόμενα στο άρθρο 27 παράγραφος 3 του κ.ν. 2190/1920, έξι (6) τουλάχιστον ημέρες πριν από την ημερομηνία της Γενικής Συνέλευσης, σχέδια αποφάσεων για θέματα που έχουν περιληφθεί στην αρχική ή την αναθεωρημένη ημερήσια διάταξη, αν η σχετική αίτηση περιέλθει στους Εκκαθαριστές, επτά (7) τουλάχιστον ημέρες πριν από την ημερομηνία της Γενικής Συνέλευσης. (γ) Μετά από αίτηση οποιουδήποτε μετόχου, που θα υποβληθεί στην Εταιρεία έως την 26/01/2019, ήτοι πέντε (5) τουλάχιστον πλήρεις ημέρες πριν από τη Γενική Συνέλευση, οι Εκκαθαριστές υποχρεούνται να παρέχουν στη Γενική Συνέλευση τις αιτούμενες συγκεκριμένες πληροφορίες για τις

υποθέσεις της Εταιρείας, στο μέτρο που αυτές είναι χρήσιμες για την πραγματική εκτίμηση των θεμάτων της ημερήσιας διάταξης. Οι Εκκαθαριστές μπορεί να απαντήσουν ενιαία σε αιτήσεις μετόχων με το ίδιο περιεχόμενο. Υποχρέωση παροχής πληροφοριών δεν υφίσταται όταν οι σχετικές πληροφορίες διατίθενται ήδη στην ιστοσελίδα της Εταιρείας, ιδίως με τη μορφή ερωτήσεων και απαντήσεων. Σε κάθε περίπτωση, οι Εκκαθαριστές μπορεί να αρνηθούν την παροχή των πληροφοριών για αποχρώντα ουσιώδη λόγο, ο οποίος αναγράφεται στα πρακτικά. (δ) Μετά από αίτηση μετόχων, που εκπροσωπούν το ένα πέμπτο (1/5) του καταβεβλημένου μετοχικού κεφαλαίου η οποία θα υποβληθεί στην Εταιρεία έως την 26/01/2019, ήτοι, πέντε (5) τουλάχιστον ημέρες πριν από τη Γενική Συνέλευση, οι Εκκαθαριστές υποχρεούνται να παρέχουν στη Γενική Συνέλευση πληροφορίες για την πορεία των εταιρικών υποθέσεων και την περιουσιακή κατάσταση της Εταιρείας. Οι Εκκαθαριστές μπορεί να αρνηθούν την παροχή των πληροφοριών για αποχρώντα ουσιώδη λόγο, ο οποίος αναγράφεται στα πρακτικά. Αντίστοιχες προθεσμίες για τυχόν άσκηση δικαιωμάτων μειοψηφίας των μετόχων ισχύουν και σε περίπτωση επαναληπτικών γενικών συνελεύσεων. Σε όλες τις ως άνω περιπτώσεις, οι αιτούντες μέτοχοι οφείλουν να αποδεικνύουν τη μετοχική τους ιδιότητα και τον αριθμό των μετοχών που κατέχουν κατά την άσκηση του σχετικού δικαιώματος. Τέτοια απόδειξη αποτελεί και η προσκόμιση βεβαίωσης από την Ανώνυμη Εταιρεία Ελληνικά Χρηματιστήρια Α.Ε. (Δ/ση Κεντρικού Αποθετηρίου Αξιών) ή η πιστοποίηση της μετοχικής ιδιότητας με απευθείας ηλεκτρονική σύνδεση μεταξύ του ως άνω φορέα και της Εταιρείας.

### III ΔΙΑΔΙΚΑΣΙΑ ΓΙΑ ΤΗΝ ΑΣΚΗΣΗ ΔΙΚΑΙΩΜΑΤΟΣ ΨΗΦΟΥ ΜΕΣΩ ΑΝΤΙΠΡΟΣΩΠΟΥ

Σύμφωνα με το Νόμο και το Καταστατικό της Εταιρείας, κάθε μέτοχος μπορεί να μετάσχει στην Γενική Συνέλευση, είτε αυτοπροσώπως είτε δια πληρεξουσίου διορισμένου και δι' απλής επιστολής, εφόσον είναι κύριος τουλάχιστον μετοχής. Ανήλικοι και πρόσωπα υπό δικαστική απαγόρευση ή αντίληψη αντιπροσωπεύονται από τους νόμιμους αντιπροσώπους τους. Κάθε μέτοχος μπορεί να διορίζει μέχρι τρεις (3) αντιπροσώπους. Νομικά πρόσωπα μετέχουν στη Γενική Συνέλευση ορίζοντας ως εκπροσώπους τους έως τρία φυσικά πρόσωπα. Ωστόσο, αν ο μέτοχος κατέχει μετοχές της Εταιρείας, οι οποίες εμφανίζονται σε περισσότερους του ενός λογαριασμούς αξιών, ο περιορισμός αυτός δεν εμποδίζει τον εν λόγω μέτοχο να ορίζει διαφορετικούς αντιπροσώπους για τις μετοχές που εμφανίζονται στον κάθε λογαριασμό αξιών σε σχέση με τη Γενική Συνέλευση. Αντιπρόσωπος που ενεργεί για περισσότερους μετόχους μπορεί να ψηφίζει διαφορετικά για κάθε μέτοχο. Ο αντιπρόσωπος μετόχου υποχρεούται να γνωστοποιεί στην Εταιρεία, πριν από την έναρξη της συνεδρίασης της Γενικής Συνέλευσης, κάθε συγκεκριμένο γεγονός, το οποίο μπορεί να είναι χρήσιμο στους μετόχους για την αξιολόγηση του κινδύνου να εξυπηρετήσει ο αντιπρόσωπος άλλα συμφέροντα πλην των συμφερόντων του αντιπροσωπευόμενου μετόχου. Κατά την έννοια της παρούσας παραγράφου, μπορεί να προκύπτει σύγκρουση συμφερόντων ιδίως όταν ο αντιπρόσωπος: α) είναι μέτοχος που ασκεί τον έλεγχο της Εταιρείας ή είναι άλλο νομικό πρόσωπο ή οντότητα η οποία ελέγχεται από το μέτοχο αυτόν, β) είναι μέλος του Διοικητικού Συμβουλίου ή της εν γένει διοίκησης της Εταιρείας ή μετόχου που ασκεί τον έλεγχο της Εταιρείας, ή άλλου νομικού προσώπου ή οντότητας που ελέγχεται από μέτοχο ο οποίος ασκεί τον έλεγχο της Εταιρείας, γ) είναι υπάλληλος ή ορκωτός ελεγκτής της Εταιρείας ή μετόχου που ασκεί τον έλεγχο της Εταιρείας ή άλλου νομικού προσώπου ή οντότητας που ελέγχεται από μέτοχο, ο οποίος ασκεί τον έλεγχο της Εταιρείας, δ) είναι σύζυγος ή συγγενής πρώτου βαθμού με ένα από τα φυσικά πρόσωπα που αναφέρονται στις ως άνω περιπτώσεις (α) έως (γ) Ηλεκτρονική γνωστοποίηση των ανωτέρω γεγονότων δεν προβλέπεται από το Καταστατικό της Εταιρείας. Ο διορισμός και η ανάκληση αντιπροσώπου/-ων γίνονται εγγράφως. Τα έγγραφα αντιπροσώπησης μπορούν να είναι ιδιωτικά, αρκεί να έχουν χρονολογία και να έχουν υπογραφεί από τον εκδότη τους. Τα πληρεξούσια και οποιαδήποτε άλλα έγγραφα νομιμοποίησης αυτών που εκπροσωπούν τους μετόχους πρέπει να κατατεθούν νομίμως συμπληρωμένα και υπογεγραμμένα στα γραφεία της Εταιρείας (Πλ. Φιλ. Εταιρείας αρ. 14, Αθήνα - υπεύθυνη: Ξένη Σκαρλάτου τηλ. 210 7263549 – 210 7263503 fax. 210 7263666) έως την 30/01/2019, ήτοι, τουλάχιστον τρεις (3) ημέρες πριν από τη συνεδρίαση της Γενικής Συνέλευσης. Ηλεκτρονικές κοινοποιήσεις διορισμού και ανάκλησης αντιπροσώπων δεν προβλέπονται από το Καταστατικό της Εταιρείας ούτε επίσης ηλεκτρονική διαδικασία για την άσκηση δικαιώματος ψήφου μέσω αντιπροσώπου. Τα έντυπα για την άσκηση του δικαιώματος ψήφου δι'Α αντιπροσώπου βρίσκονται αναρτημένα στην ιστοσελίδα της Εταιρείας: [www.aeolian.gr](http://www.aeolian.gr)

### IV. ΛΟΙΠΕΣ ΠΛΗΡΟΦΟΡΙΕΣ

Σχέδια αποφάσεων, πληροφοριών και λοιπών εγγράφων που προβλέπονται στο άρθρο 27 παρ. 3, κ.ν. 2190/1920, θα αναρτηθούν στην ιστοσελίδα της Εταιρείας: [www.aeolian.gr](http://www.aeolian.gr), μέχρι και την ημερομηνία της Έκτακτης Γενικής Συνέλευσης. Εάν για τεχνικούς λόγους δεν είναι δυνατή η πρόσβαση στα ανωτέρω στοιχεία μέσω διαδικτύου, αυτά διατίθενται σε έγχαρτη μορφή στα γραφεία της έδρας της Εταιρείας αλλά και αποστέλλονται ταχυδρομικώς και χωρίς χρέωση σε κάθε μέτοχο που τα ζητάει.

### Ε.Υ.Α.Θ. Α.Ε.

Πρόσκληση των κ.κ. Μετόχων της Ανώνυμης Εταιρείας με την επωνυμία ««ΕΤΑΙΡΕΙΑ ΥΔΡΕΥΣΗΣ ΚΑΙ ΑΠΟΧΕΤΕΥΣΗΣ ΘΕΣΣΑΛΟΝΙΚΗΣ ΑΝΩΝΥΜΗ ΕΤΑΙΡΕΙΑ» και το διακριτικό τίτλο «ΕΥΑΘ Α.Ε.». ΑΡ.Μ.Α.Ε. 41913/06/Β/98/32 και ΑΡ.Γ.Ε.ΜΗ. 58240404000 με έδρα τη Θεσσαλονίκη, σε Έκτακτη Γενική Συνέλευση. Σύμφωνα με όσα ορίζονται παρακάτω και σύμφωνα με τους κανόνες δημοσιότητας που προβλέπονται στα άρθρα 122 και 123 ν. 4548/2018, όπως ισχύει σήμερα, και μετά από απόφαση του Διοικητικού Συμβουλίου αυτής, καλούνται οι κ.κ. Μέτοχοι της Εταιρείας σε Έκτακτη Γενική Συνέλευση στις **6 Φεβρουαρίου 2019**, ημέρα Τετάρτη και ώρα **11:00 π.μ.**, στην έδρα της εταιρείας στη Θεσσαλονίκη, Εγνατία 127, στον 7ο όροφο για να συζητήσουν και λάβουν απόφαση επί των παρακάτω θεμάτων ημερήσιας διάταξης:

#### A. ΘΕΜΑΤΑ ΗΜΕΡΗΣΙΑΣ ΔΙΑΤΑΞΗΣ

Θέμα 1ο: Εκλογή μελών Διοικητικού Συμβουλίου σε αντικατάσταση παραιτηθέντων μελών

Θέμα 2ο: Εκλογή μελών Επιτροπής Ελέγχου σύμφωνα με το άρθρο 44 του ν. 4449/2017, όπως ισχύει

Σύμφωνα με το άρθρο 121 παρ. 4 του ν. 4548/2018, η Εταιρεία ενημερώνει τους μετόχους για τα ακόλουθα:

#### B. ΔΙΚΑΙΟΥΜΕΝΟΙ ΣΥΜΜΕΤΟΧΗΣ ΣΤΗΝ ΓΕΝΙΚΗ ΣΥΝΕΛΕΥΣΗ

Στην Γενική Συνέλευση δικαιούται να συμμετάσχει όποιος εμφανίζεται ως μέτοχος στα αρχεία του Συστήματος Άυλων Τίτλων (Σ.Α.Τ.) που διαχειρίζονται τα Ελληνικά Χρηματιστήρια Α.Ε. (Ε.Χ.Α.Ε.), στα οποία τηρούνται οι κινητές αξίες (μετοχές) της Εταιρείας. Η απόδειξη της μετοχικής ιδιότητας μπορεί να γίνεται με κάθε νόμιμο μέσο και πάντως βάσει ενημέρωσης που λαμβάνει η εταιρεία από το κεντρικό αποθετήριο τίτλων, εφόσον παρέχει υπηρεσίες μητρώου ή μέσω των συμμετεχόντων και εγγεγραμμένων διαμεσολαβητών στο κεντρικό αποθετήριο τίτλων σε κάθε άλλη περίπτωση. Η ιδιότητα του μετόχου πρέπει να υφίσταται κατά την 01/02/2019 (ημερομηνία

καταγραφής), ήτοι κατά την έναρξη της πέμπτης (5ης) ημέρας πριν από την ημέρα συνεδρίασης της Γενικής Συνέλευσης της 06.02.2019, όπως αυτή προβλέπεται στο αρ. 124 παρ. 6 ν. 4548/2018. Έναντι της Εταιρείας θεωρείται ότι έχει δικαίωμα συμμετοχής και ψήφου στη Γενική Συνέλευση μόνον όποιος φέρει την ιδιότητα του μετόχου κατά την αντίστοιχη ημερομηνία καταγραφής. Αν αυτό δεν συμβαίνει ή αν για την περίπτωση της επαναληπτικής γενικής συνέλευσης δημοσιεύεται νέα πρόσκληση, συμμετέχει στη γενική συνέλευση το πρόσωπο που έχει τη μετοχική ιδιότητα κατά την έναρξη της τρίτης ημέρας πριν από την ημέρα της εξ' αναβολής ή της επαναληπτικής γενικής συνέλευσης.

Στη Γενική Συνέλευση δύνανται να παρίσταται χωρίς δικαίωμα ψήφου και ο εποπτεύων την Εταιρία Υπουργός ή εξουσιοδοτημένος εγγράφως αντιπρόσωπός του.

Σε περίπτωση μη επίτευξης της απαιτούμενης απαρτίας, ματαίωσης ή αναβολής, για τα θέματα της ημερήσιας διάταξης, οι μέτοχοι καλούνται:

Σε Α' Επαναληπτική Γενική Συνέλευση την 21/02/2019, ημέρα Πέμπτη και ώρα 11.00 π.μ., στον ίδιο τόπο (έδρα της εταιρείας, Εγνατία 127, Θεσσαλονίκη, 7ος όροφος), στην οποία έχουν δικαίωμα συμμετοχής και ψήφου οι Μέτοχοι, οι οποίοι θα είναι εγγεγραμμένοι στο αρχείο μετόχων της εταιρείας, κατά την έναρξη της 01/02/2019 (ημερομηνία καταγραφής).

Γ. ΔΙΚΑΙΩΜΑΤΑ ΜΕΙΟΨΗΦΙΑΣ ΤΩΝ ΜΕΤΟΧΩΝ:

1. Με αίτηση μετόχων, που εκπροσωπούν το ένα εικοστό (1/20) του καταβεβλημένου κεφαλαίου, το διοικητικό συμβούλιο υποχρεούται να συγκαλεί έκτακτη γενική συνέλευση των μετόχων, ορίζοντας ημέρα συνεδρίασης αυτής, η οποία δεν πρέπει να απέχει περισσότερο από σαράντα πέντε (45) ημέρες από την ημερομηνία επίδοσης της αίτησης στον πρόεδρο του διοικητικού συμβουλίου. Η αίτηση περιέχει το αντικείμενο της ημερήσιας διάταξης. Αν δεν συγκληθεί γενική συνέλευση από το διοικητικό συμβούλιο μέσα σε είκοσι (20) ημέρες από την επίδοση της σχετικής αίτησης, η σύγκληση διενεργείται από τους αιτούντες μετόχους με δαπάνες της εταιρείας, με απόφαση του δικαστηρίου, που εκδίδεται κατά τη διαδικασία των ασφαλιστικών μέτρων. Στην απόφαση αυτή ορίζονται ο τόπος και ο χρόνος της συνεδρίασης, καθώς και η ημερήσια διάταξη. Η απόφαση δεν προσβάλλεται με ένδικα μέσα. Το διοικητικό συμβούλιο συγκαλεί τη γενική συνέλευση, σύμφωνα με τις γενικές διατάξεις.

2. Με αίτηση μετόχων που εκπροσωπούν το ένα εικοστό (1/20) του καταβεβλημένου μετοχικού κεφαλαίου, το Διοικητικό Συμβούλιο υποχρεούται να εγγράψει στην ημερήσια διάταξη Γενικής Συνέλευσης, που έχει ήδη συγκληθεί, πρόσθετα θέματα, εάν η σχετική αίτηση περιέλθει στο Διοικητικό Συμβούλιο δεκαπέντε (15) τουλάχιστον ημέρες πριν από τη Γενική Συνέλευση. Τα πρόσθετα θέματα πρέπει να δημοσιεύονται ή να γνωστοποιούνται, με ευθύνη του Διοικητικού Συμβουλίου, κατά το άρθρο 122 του ν. 4548/2018, επτά (7) τουλάχιστον ημέρες πριν από τη Γενική Συνέλευση. Η αίτηση για την εγγραφή πρόσθετων θεμάτων στην ημερήσια διάταξη συνοδεύεται από αιτιολόγηση ή από σχέδιο απόφασης προς έγκριση στη Γενική Συνέλευση και η αναθεωρημένη ημερήσια διάταξη δημοσιοποιείται με τον ίδιο τρόπο, όπως η προηγούμενη ημερήσια διάταξη, δεκατρείς (13) ημέρες πριν από την ημερομηνία της Γενικής Συνέλευσης και ταυτόχρονα τίθεται στη διάθεση των μετόχων στην ιστοσελίδα της Εταιρίας, μαζί με την αιτιολόγηση ή το σχέδιο απόφασης που έχει υποβληθεί από τους μετόχους κατά τα προβλεπόμενα στο άρθρο 123 παράγραφος 4 του ν. 4548/2018. Αν τα θέματα αυτά δεν δημοσιευθούν, οι αιτούντες μέτοχοι δικαιούνται να ζητήσουν την αναβολή της γενικής συνέλευσης, σύμφωνα με την παράγραφο 5 και να προβούν οι ίδιοι στην δημοσίευση, κατά τα οριζόμενα στο δεύτερο εδάφιο της παρούσας παραγράφου, με δαπάνη της εταιρείας.

3. Μέτοχοι που εκπροσωπούν το ένα εικοστό (1/20) του καταβεβλημένου κεφαλαίου έχουν το δικαίωμα να υποβάλλουν σχέδια αποφάσεων για θέματα που περιλαμβάνονται στην αρχική ή την τυχόν αναθεωρημένη ημερήσια διάταξη γενικής συνέλευσης. Η σχετική αίτηση πρέπει να περιέλθει στο διοικητικό συμβούλιο επτά (7) τουλάχιστον ημέρες πριν από την ημερομηνία της γενικής συνέλευσης, τα σχέδια δε αποφάσεων τίθενται στη διάθεση των μετόχων, έξι (6) τουλάχιστον ημέρες πριν από την ημερομηνία της γενικής συνέλευσης.

4. Το Διοικητικό Συμβούλιο δεν είναι υποχρεωμένο να προβαίνει στην εγγραφή θεμάτων στην ημερήσια διάταξη ούτε στη δημοσίευση ή γνωστοποίηση αυτών μαζί με αιτιολόγηση και σχέδια αποφάσεων που υποβάλλονται από τους μετόχους κατά τις ανωτέρω παραγράφους, αν το περιεχόμενο αυτών έρχεται προφανώς σε αντίθεση με το νόμο και τα χρηστά ήθη.

5. Με αίτηση μετόχου ή μετόχων που εκπροσωπούν το ένα εικοστό (1/20) του καταβεβλημένου μετοχικού κεφαλαίου, ο Πρόεδρος της Συνέλευσης υποχρεούται να αναβάλει μια μόνο φορά τη λήψη αποφάσεων από τη Γενική Συνέλευση, τακτική ή έκτακτη, για όλα ή ορισμένα θέματα, ορίζοντας ημέρα συνέχισης της συνεδρίασης, αυτή που ορίζεται στην αίτηση των μετόχων, η οποία όμως δεν μπορεί να απέχει περισσότερο από τριάντα (30) ημέρες από την ημερομηνία καταγραφής. Η μετά από αναβολή Γενική Συνέλευση αποτελεί συνέχιση της προηγούμενης και δεν απαιτείται η επανάληψη των διατυπώσεων δημοσίευσης της πρόσκλησης των μετόχων, σε αυτήν μπορούν να μετέχουν και νέοι μέτοχοι τηρουμένων των σχετικών διατυπώσεων συμμετοχής. Κατά τα λοιπά ισχύει η παράγραφος 4 του άρθρου 30 του παρόντος.

6. Μετά από αίτηση οποιουδήποτε μετόχου, που υποβάλλεται στην Εταιρία πέντε (5) τουλάχιστον πλήρεις ημέρες πριν από τη Γενική Συνέλευση, το Διοικητικό Συμβούλιο υποχρεούται να παρέχει στη Γενική Συνέλευση τις αιτούμενες συγκεκριμένες πληροφορίες για τις υποθέσεις της Εταιρίας, στο μέτρο που αυτές είναι χρήσιμες για την πραγματική εκτίμηση των θεμάτων της ημερήσιας διάταξης. Το Διοικητικό Συμβούλιο μπορεί να απαντήσει ενιαία σε αιτήσεις μετόχων με το ίδιο περιεχόμενο. Υποχρέωση παροχής πληροφοριών δεν υφίσταται όταν οι σχετικές πληροφορίες διατίθενται ήδη στην ιστοσελίδα της Εταιρίας, ιδίως με τη μορφή ερωτήσεων και απαντήσεων.

7. Με αίτηση μετόχων που εκπροσωπούν το ένα εικοστό (1/20) του καταβεβλημένου μετοχικού κεφαλαίου, το Διοικητικό Συμβούλιο υποχρεούται να ανακοινώνει στη

Γενική Συνέλευση, εφόσον είναι τακτική, τα ποσά που, κατά την τελευταία διετία, καταβλήθηκαν σε κάθε μέλος του Διοικητικού Συμβουλίου ή τους Διευθυντές της Εταιρίας, καθώς και κάθε παροχή προς τα πρόσωπα αυτά από οποιαδήποτε αιτία ή σύμβαση της Εταιρίας με αυτούς. Το Διοικητικό Συμβούλιο μπορεί να απαντήσει ενιαία σε αιτήσεις μετόχων με το ίδιο περιεχόμενο. Σε όλες τις ανωτέρω περιπτώσεις το Διοικητικό Συμβούλιο μπορεί να αρνηθεί την παροχή των πληροφοριών για αποχρώντα ουσιώδη λόγο, ο οποίος αναγράφεται στα πρακτικά. Τέτοιος λόγος μπορεί να είναι, κατά τις περιστάσεις, η εκπροσώπηση των αιτούντων μετόχων στο Διοικητικό Συμβούλιο σύμφωνα με τις παραγράφους 79 ή 80 ν. 4548/2018.

8. Μετά από αίτηση μετόχων που εκπροσωπούν το ένα δέκατο (1/10) του καταβεβλημένου μετοχικού κεφαλαίου η οποία υποβάλλεται στην Εταιρία εντός της προθεσμίας της παραγράφου 6 του παρόντος, το Διοικητικό Συμβούλιο υποχρεούται να παρέχει στη Γενική Συνέλευση πληροφορίες για την πορεία των εταιρικών υποθέσεων και την περιουσιακή κατάσταση της Εταιρίας. Το Διοικητικό Συμβούλιο μπορεί να αρνηθεί την παροχή των πληροφοριών για αποχρώντα ουσιώδη λόγο, ο οποίος αναγράφεται στα πρακτικά.

Τέτοιος λόγος μπορεί να είναι, κατά τις περιστάσεις, η εκπροσώπηση των αιτούντων μετόχων στο Διοικητικό Συμβούλιο σύμφωνα με τις παραγράφους 79 ή 80 του ν. 4548/2018, εφόσον τα αντίστοιχα μέλη του Διοικητικού Συμβουλίου έχουν λάβει τη σχετική πληροφόρηση κατά τρόπο επαρκή.

9. Στις περιπτώσεις της παραγράφου 6, 7 και της παραγράφου 8 του παρόντος άρθρου, τυχόν αμφισβήτηση ως προς το βάσιμο ή μη της αιτιολογίας άρνησης παροχής των πληροφοριών, επιλύεται από το μονομελές πρωτοδικείο της έδρας της Εταιρίας, με απόφασή του που εκδίδεται κατά τη διαδικασία των ασφαλιστικών μέτρων. Με την ίδια απόφαση το δικαστήριο υποχρεώνει και την Εταιρία να παράσχει τις πληροφορίες που αρνήθηκε. Η απόφαση δεν προσβάλλεται με ένδικα μέσα.

10. Ύστερα από αίτηση μετόχων, που εκπροσωπούν το ένα εικοστό (1/20) του καταβεβλημένου κεφαλαίου, η ψηφοφορία σε κάποιο θέμα ή θέματα της ημερήσιας διάταξης ενεργείται με φανερή ψηφοφορία.

11. Σε όλες τις περιπτώσεις του παρόντος άρθρου οι αιτούντες μέτοχοι οφείλουν να αποδεικνύουν τη μετοχική τους ιδιότητα και, εκτός από τις περιπτώσεις του πρώτου εδαφίου της παραγράφου 6 του παρόντος, τον αριθμό των μετοχών που κατέχουν κατά την άσκηση του σχετικού δικαιώματος. Η απόδειξη της μετοχικής ιδιότητας

μπορεί να γίνεται με κάθε νόμιμο μέσο και πάντως βάσει ενημέρωσης που λαμβάνει η εταιρεία από το κεντρικό αποθετήριο τίτλων, εφόσον παρέχει υπηρεσίες μητρώου, ή μέσω των συμμετεχόντων και εγγεγραμμένων διαμεσολαβητών στο κεντρικό αποθετήριο τίτλων σε κάθε άλλη περίπτωση.

#### Δ. ΔΙΑΔΙΚΑΣΙΑ ΓΙΑ ΤΗΝ ΑΣΚΗΣΗ ΔΙΚΑΙΩΜΑΤΟΣ ΨΗΦΟΥ ΜΕΣΩ ΑΝΤΙΠΡΟΣΩΠΟΥ

Κάθε μετοχή παρέχει δικαίωμα μιας ψήφου στη Γενική Συνέλευση.

Στη Γενική Συνέλευση δικαιούται να συμμετέχει και να ψηφίζει κάθε μέτοχος. Ο μέτοχος συμμετέχει στη Γενική Συνέλευση και ψηφίζει είτε αυτοπροσώπως είτε μέσω αντιπροσώπων. Κάθε μέτοχος μπορεί να διορίζει μέχρι τρεις (3) αντιπρόσωπους. Αντιπρόσωπος που ενεργεί για περισσότερους μετόχους μπορεί να ψηφίζει διαφορετικά για κάθε μέτοχο.

Νομικά πρόσωπα μετέχουν στη γενική συνέλευση δια των εκπροσώπων τους.

Ο μέτοχος μπορεί να διορίσει αντιπρόσωπο για μία ή περισσότερες γενικές συνελεύσεις και για ορισμένο χρόνο. Ο αντιπρόσωπος ψηφίζει σύμφωνα με τις οδηγίες του μετόχου, εφόσον υφίστανται, και υποχρεούται να αρχαιοθετεί τις οδηγίες ψήφου για τουλάχιστον ένα (1) έτος, από την ημερομηνία της γενικής συνέλευσης ή σε περίπτωση αναβολής αυτής, της τελευταίας επαναληπτικής συνέλευσης στην οποία έκανε χρήση του πληρεξουσίου. Η μη συμμόρφωση του αντιπρόσωπου με τις οδηγίες που έχει λάβει δεν επηρεάζει το κύρος των αποφάσεων της Γενικής Συνέλευσης, ακόμη και αν η ψήφος του αντιπρόσωπου ήταν αποφασιστική για την επίτευξη της πλειοψηφίας. Ως προς το διορισμό και την ανάκληση ή αντικατάσταση του αντιπρόσωπου και τις υποχρεώσεις του αντιπρόσωπου του μετόχου ισχύουν οι διατάξεις του άρθρου 128 παρ. 4 και 5 του ν. 4548/2018.

Ωστόσο, αν ο μέτοχος κατέχει μετοχές της Εταιρείας, οι οποίες εμφανίζονται σε περισσότερους του ενός λογαριασμούς αξιών, ο περιορισμός αυτός δεν εμποδίζει τον εν λόγω μέτοχο να ορίζει διαφορετικούς αντιπρόσωπους για τις μετοχές που εμφανίζονται στον κάθε λογαριασμό αξιών σε σχέση με τη Γενική Συνέλευση. Ο αντιπρόσωπος μετόχου υποχρεούται να γνωστοποιεί στην Εταιρεία, πριν από την έναρξη της συνεδρίασης της Γενικής Συνέλευσης, κάθε συγκεκριμένο γεγονός, το οποίο μπορεί να είναι χρήσιμο στους μετόχους για την αξιολόγηση του κινδύνου να εξυπηρετηθεί ο αντιπρόσωπος άλλα συμφέροντα πλην των συμφερόντων του αντιπροσωπευόμενου μετόχου. Κατά την έννοια της παρούσας παραγράφου, μπορεί να προκύπτει σύγκρουση συμφερόντων ιδίως όταν ο αντιπρόσωπος: α) είναι μέτοχος που ασκεί τον έλεγχο της Εταιρείας ή είναι άλλο νομικό πρόσωπο ή οντότητα η οποία ελέγχεται από το μέτοχο αυτόν, β) είναι μέλος του Διοικητικού Συμβουλίου ή της εν γένει διοίκησης της Εταιρείας ή μετόχου που ασκεί τον έλεγχο της Εταιρείας, ή άλλου νομικού προσώπου ή οντότητας που ελέγχεται από μέτοχο ο οποίος ασκεί τον έλεγχο της Εταιρείας, γ) είναι υπάλληλος ή ελεγκτής της Εταιρείας ή μετόχου που ασκεί τον έλεγχο της Εταιρείας, ή άλλου νομικού προσώπου ή οντότητας που ελέγχεται από μέτοχο, ο οποίος ασκεί τον έλεγχο της Εταιρείας, δ) είναι σύζυγος ή συγγενής πρώτου βαθμού με ένα από τα φυσικά πρόσωπα που αναφέρονται στις ως άνω περιπτώσεις (α) έως (γ).

Ο διορισμός και η ανάκληση αντιπρόσωπου του μετόχου γίνεται εγγράφως και κοινοποιείται στην Εταιρεία με τους ίδιους τύπους, τουλάχιστον δύο (2) ημέρες πριν από την ημερομηνία συνεδρίασης της Γενικής Συνέλευσης (04/02/2019). Η Εταιρεία θα καταστήσει διαθέσιμο στην ιστοσελίδα της ([www.eyath.gr](http://www.eyath.gr)) το έντυπο που μπορεί να χρησιμοποιηθεί για το διορισμό αντιπρόσωπου. Το έντυπο αυτό κατατίθεται συμπληρωμένο και υπογεγραμμένο από τον μέτοχο στο Τμήμα Εξυπηρέτησης Μετόχων & Εταιρικών Ανακοινώσεων της Εταιρείας στη διεύθυνση: Τσιμισκή 98, Θεσσαλονίκη, ΤΚ 546 22, 3ος όροφος ή αποστέλλεται στο fax: 2310-250642 ή στο email: [investors@eyath.gr](mailto:investors@eyath.gr), δύο (2) τουλάχιστον ημέρες πριν από την ημερομηνία της Γενικής Συνέλευσης. Ο δικαιούχος καλείται να μεριμνά για την επιβεβαίωση της επιτυχούς αποστολής του εντύπου διορισμού αντιπρόσωπου και της παραλαβής του από την Εταιρεία, καλώντας στο τηλέφωνο: 2310-966925. Το Καταστατικό της Εταιρείας δεν προβλέπει τη δυνατότητα συμμετοχής στη Γενική Συνέλευση με ηλεκτρονικά μέσα, χωρίς τη φυσική παρουσία των μετόχων στον τόπο διεξαγωγής της ή τη δυνατότητα εξ αποστάσεως συμμετοχής των μετόχων στην ψηφοφορία.

#### Ε. ΔΙΑΘΕΣΙΜΑ ΕΓΓΡΑΦΑ & ΠΛΗΡΟΦΟΡΙΕΣ

Οι πληροφορίες των παρ. 3 και 4 του άρθρου 123 του ν. 4548/2018 συμπεριλαμβανομένης της πρόσκλησης για σύγκληση της Γενικής Συνέλευσης, του εντύπου διορισμού αντιπρόσωπου και του σχεδίου απόφασης για το θέμα της ημερήσιας διάταξης, καθώς και πληρέστερες πληροφορίες σχετικά με την άσκηση των δικαιωμάτων μειοψηφίας των παραγράφων 2,3,6 και 7 του άρθρου 141 του ν. 4548/2018, διατίθενται σε ηλεκτρονική μορφή στην ιστοσελίδα της Εταιρείας [www.eyath.gr](http://www.eyath.gr). Το πλήρες κείμενο των σχεδίων αποφάσεων και τυχόν εγγράφων που προβλέπονται στην παρ. 4 του άρθρου 123 θα διατίθεται σε έγχαρτη μορφή στα γραφεία του Τμήματος Εξυπηρέτησης Μετόχων & Εταιρικών Ανακοινώσεων της Εταιρείας στη διεύθυνση: Τσιμισκή 98, Θεσσαλονίκη 546 22, 3ος όροφος. Όλα τα ανωτέρω έγγραφα, καθώς και η παρούσα Πρόσκληση, ο συνολικός αριθμός των υφιστάμενων σήμερα μετοχών και δικαιωμάτων ψήφου (συνολικά και ανά κατηγορία μετοχών) και τα έντυπα για την ψήφο μέσω αντιπρόσωπου είναι διαθέσιμα σε ηλεκτρονική μορφή στην ιστοσελίδα της Εταιρείας ([www.eyath.gr](http://www.eyath.gr)).

**Ομολογιακά Δάνεια Επιχειρήσεων – Οργανωμένη Αγορά (Μετατρέψιμα)**

| Πλήθος Εισηγμένων Ομολογίων | Ονομαστική αξία | Τιμή έκδοσης | Σημερινό επιτόκιο | Ημερ. λήξης | Διάρκεια (έτη) | Σημείωση | Τοκομερίδιο |              | Μον. Διαπρα. | Ομόλογα Επιχειρήσεων   | Κατωτ Τιμή | Ανωτ Τιμή | Τιμή κλεισ. | Προηγ. Κλείσιμο-ημέρια | Όγκος | Αξία Συναλλαγών | Τελευταία εντολή |             |            | Μεγ έτους |          |
|-----------------------------|-----------------|--------------|-------------------|-------------|----------------|----------|-------------|--------------|--------------|------------------------|------------|-----------|-------------|------------------------|-------|-----------------|------------------|-------------|------------|-----------|----------|
|                             |                 |              |                   |             |                |          | Κοινό       | Προτιμησιακό |              |                        |            |           |             |                        |       |                 | Τιμή             | Αγορ./ Πώλ. | Ημερομηνία |           | λαχ      |
| 179,991,941                 | 0.30            | 0.30         | 1.00              | 11/10/2025  | 9              | ---      | 10          | ---          | 1            | FORTHNET Α.Ε. (Μ.Ο.Δ.) | ---        | ---       | ---         | ---                    | ---   | ---             | 1.0610           | A           | 21/01/2019 | 100.0000  | 100.0000 |

**Σημειώσεις Εταιρικών Ομολόγων**

Ο Όγκος Συναλλαγών υπολογίζεται ως (Τεμάχια) \* (Ονομαστική Τιμή). Η Αξία Συναλλαγών υπολογίζεται ως (Τεμάχια) \* (Ονομαστική Τιμή) \* (Τιμή %) + (Δεδουλευμένοι Τόκοι).

Οι τιμές συναλλαγών των ομολόγων υπολογίζονται ως ποσοστό επί τοις εκατό (%) της ονομαστικής τους τιμής.

Όλα τα ομόλογα έχουν Ονομαστική Αξία εκπεφρασμένη σε Ευρώ (εκτός εάν σημειώνεται διαφορετικά).



**Ομολογιακά Δάνεια Επιχειρήσεων – Οργανωμένη Αγορά (Μη Μετατρέψιμα)**

| Πλήθος Εισηγμένων Ομολογιών | Ονομαστική αξία | Τιμή έκδοσης | Σημερινό επιτόκιο | Ημερ. λήξης | Διάρκεια (έτη) | Σημείωση | Τοκομερίδιο |              | Μον. Διασπ. | Ομόλογα Επιχειρήσεων                               | Δεδ. Τόκος | Αποδ. Λήξη | Κατωτ Τιμή | Ανωτ Τιμή | Τιμή κλεισ. | Προηγ. Κλείσιμο-ημέρια | Όγκος      | Αξία Συναλλαγών | Τελευταία εντολή |             |            | Μεγ έτους  |           |          |
|-----------------------------|-----------------|--------------|-------------------|-------------|----------------|----------|-------------|--------------|-------------|--|------------|------------|------------|-----------|-------------|------------------------|------------|-----------------|------------------|-------------|------------|------------|-----------|----------|
|                             |                 |              |                   |             |                |          | Κοινό       | Προτιμησιακό |             |  |            |            |            |           |             |                        |            |                 | Τιμή             | Αγορ./ Πώλ. | Ημερομηνία |            | λαχ έτους |          |
| 25,000                      | 1,000.00        | 1,000.00     | 4.95              | 26/06/2023  | 5              | ---      | 2           | ---          | 1           | B&F A.B.E.E. ΕΝΔΥΜΑΤΩΝ (Μη μετατρέψιμο)            | 3.7125     | 5.8160     | 96.3000    | 96.3330   | 96.3220     | 94.0690                | 17/01/2019 | 3,000           | 2,900.80         | 93.8010     | A          | 21/01/2015 | 93.0000   | 96.3330  |
| 90,000                      | 1,000.00        | 1,000.00     | 3.00              | 11/05/2023  | 5              | ---      | 2           | ---          | 1           | CORAL A.E. (Μη μετατρέψιμο)                        | 6.0000     | 2.6870     | 100.4100   | 101.0000  | 101.0000    | 100.9000               | 18/01/2019 | 91,000          | 92,438.30        | 100.6000    | A          | 21/01/2015 | 100.3000  | 101.2000 |
| 120,000                     | 1,000.00        | 1,000.00     | 3.95              | 04/04/2025  | 7              | ---      | 2           | ---          | 1           | ΓΕΚ ΤΕΡΝΑ Α.Ε. (Μη μετατρέψιμο)                    | 12.1792    | 3.7700     | 100.3000   | 100.3000  | 100.3000    | 99.8660                | 18/01/2019 | 25,000          | 25,379.48        | 99.7100     | A          | 21/01/2015 | 99.0000   | 101.0000 |
| 60,000                      | 1,000.00        | 1,000.00     | 3.85              | 21/07/2022  | 5              | ---      | 4           | ---          | 1           | ΤΕΡΝΑ ΕΝΕΡΓΕΙΑΚΗ Μ.Α.Ε.Χ. (Μη μετατρέψιμο)         | 0.2139     | 3.0460     | 100.5200   | 102.0000  | 102.0000    | 101.7000               | 18/01/2019 | 56,000          | 56,622.78        | 101.0000    | A          | 21/01/2015 | 100.5200  | 102.0000 |
| 300,000                     | 1,000.00        | 1,000.00     | 3.10              | 27/06/2022  | 5              | ---      | 4           | ---          | 1           | ΜΥΤΙΑΗΝΑΙΟΣ Α.Ε. ΟΜ. ΕΠΙΧΕΙΡΗΣΕΩΝ (Μη Μετατρέψιμο) | 2.3250     | 2.6610     | 100.9000   | 101.0000  | 100.9800    | 100.9900               | 18/01/2019 | 154,000         | 155,872.45       | 100.9000    | A          | 21/01/2015 | 100.0500  | 101.0000 |
| 50,000                      | 1,000.00        | 1,000.00     | 4.35              | 20/06/2022  | 5              | ---      | 4           | ---          | 1           | ΣΥΣΤΗΜΑΤΑ SUNLIGHT Α.Β.Ε.Ε. (Μη Μετατρέψιμο)       | 4.1083     | 3.2690     | 100.3000   | 102.7770  | 102.6500    | 100.3610               | 18/01/2019 | 125,000         | 127,177.66       | 100.4000    | A          | 21/01/2015 | 99.4118   | 102.7770 |
| 200,000                     | 1,000.00        | 1,000.00     | 3.50              | 21/03/2022  | 5              | ---      | 4           | ---          | 1           | Ο.Π.Α.Π. Α.Ε. (Μη Μετατρέψιμο)                     | 12.0556    | 2.6510     | 101.9700   | 102.2800  | 102.0000    | 102.0000               | 18/01/2019 | 168,000         | 173,426.42       | 101.9700    | A          | 21/01/2015 | 101.6500  | 102.2800 |
| 40,000,000                  | 1.00            | 1.00         | 5.00              | 04/10/2021  | 5              | ---      | 10          | ---          | 1           | HOUSEMARKET Α.Ε. (Μη Μετατρέψιμο)                  | 0.0026     | 3.5110     | 102.7000   | 102.7000  | 102.7000    | 102.9200               | 17/01/2019 | 50,000          | 51,481.95        | 102.7000    | A          | 21/01/2015 | 101.9500  | 102.9400 |

**Σημειώσεις Εταιρικών Ομολόγων**

Ο Όγκος Συναλλαγών υπολογίζεται ως (Τεμάχια) \* (Ονομαστική Τιμή). Η Αξία Συναλλαγών υπολογίζεται ως (Τεμάχια) \* (Ονομαστική Τιμή) \* (Τιμή %) + (Δεδουλευμένοι Τόκοι).

Οι τιμές συναλλαγών των ομολόγων υπολογίζονται ως ποσοστό επί τοις εκατό (%) της ονομαστικής τους τιμής.

Όλα τα ομόλογα έχουν Ονομαστική Αξία εκπεφρασμένη σε Ευρώ (εκτός εάν σημειώνεται διαφορετικά).

**Ομόλογα Ελληνικού Δημοσίου**

| Πλήθος Εισηγμ. Ομολογιών | Ονομ. αξία | Σημερινό επιτόκιο | Υπολογισμός Δεδοουλευμένων | Ημερ/νία Λήξης [1] | Διάρκεια (έτη) | Σημείωση | Ημερομηνία Πληρ.  | Αξία τρέχοντος | Μον. Διαπρ. | Ομόλογα Ελληνικού Δημοσίου     | Κατωτ Τιμή | Ανωτ Τιμή | Τιμή κλεισ. | Προηγ. Κλείσιμο-ημ/νία | Όγκος | Αξία Συναλλαγών | Τελευταία εντολή Τιμή | Αγορ./ Πάωλ. Ημερομηνία |
|--------------------------|------------|-------------------|----------------------------|--------------------|----------------|----------|-------------------|----------------|-------------|--------------------------------|------------|-----------|-------------|------------------------|-------|-----------------|-----------------------|-------------------------|
| 3,000,000                | 1,000.00   | 4.38              | Πργμ/Πργμ                  | 01/08/2022         | 5              | ---      | 01/08             | 4.38           | 1           | ΟΕΔ-ΣΤΘ-010822-05X-4,375-1.000 | ---        | ---       | ---         | ---                    | ---   | ---             | 1.0000                | A 28/11/2018            |
| 4,355,990,324            | 1.00       | 3.50              | Πργμ/Πργμ                  | 30/01/2023         | 5              | ---      | 01/02 - 31/01     | 3.50           | 1           | ΟΕΔ-ΣΤΘ-300123-05X-3,500-1.00  | ---        | ---       | ---         | 94.5720 13/07/2018     | ---   | ---             | 1.0000                | A 28/11/2018            |
| 5,962,747,327            | 1.00       | 3.75              | Πργμ/Πργμ                  | 30/01/2028         | 10             | ---      | /02 - 01/02 - 31/ | 3.75           | 1           | ΟΕΔ-ΣΤΘ-300128-10X-3,750-1.00  | ---        | ---       | ---         | 85.4610 13/07/2018     | ---   | ---             | 1.0000                | A 28/11/2018            |
| 6,091,218,404            | 1.00       | 3.90              | Πργμ/Πργμ                  | 30/01/2033         | 15             | ---      | /02 - 01/02 - 31/ | 3.90           | 1           | ΟΕΔ-ΣΤΘ-300133-15X-3,900-1.00  | ---        | ---       | ---         | 78.6730 13/07/2018     | ---   | ---             | 1.0000                | A 28/11/2018            |
| 4,805,399,486            | 1.00       | 4.00              | Πργμ/Πργμ                  | 30/01/2037         | 19             | ---      | /02 - 01/02 - 31/ | 4.00           | 1           | ΟΕΔ-ΣΤΘ-300137-19X-4,000-1.00  | ---        | ---       | ---         | 77.0370 13/07/2018     | ---   | ---             | 1.0000                | A 28/11/2018            |
| 4,603,713,186            | 1.00       | 4.20              | Πργμ/Πργμ                  | 30/01/2042         | 24             | ---      | /02 - 01/02 - 31/ | 4.20           | 1           | ΟΕΔ-ΣΤΘ-300142-24X-4,200-1.00  | ---        | ---       | ---         | 77.7640 13/07/2018     | ---   | ---             | 1.0000                | A 28/11/2018            |
| 550,418,123              | 1.00       | 3.00              | Πργμ/Πργμ                  | 24/02/2023         | 11             | ---      | 24/02             | 3.00           | 1           | ΟΕΔ-ΣΤΘ-240223-11X-2,000-1.00  | ---        | ---       | ---         | 10.0000 22/06/2015     | ---   | ---             | ---                   | ---                     |
| 445,007,576              | 1.00       | 3.00              | Πργμ/Πργμ                  | 24/02/2024         | 12             | ---      | 24/02             | 3.00           | 1           | ΟΕΔ-ΣΤΘ-240224-12X-2,000-1.00  | ---        | ---       | ---         | 10.0000 22/06/2015     | ---   | ---             | ---                   | ---                     |
| 423,674,226              | 1.00       | 3.00              | Πργμ/Πργμ                  | 24/02/2025         | 13             | ---      | 24/02             | 3.00           | 1           | ΟΕΔ-ΣΤΘ-240225-13X-2,000-1.00  | ---        | ---       | ---         | 10.0000 22/06/2015     | ---   | ---             | ---                   | ---                     |
| 212,292,153              | 1.00       | 3.00              | Πργμ/Πργμ                  | 24/02/2026         | 14             | ---      | 24/02             | 3.00           | 1           | ΟΕΔ-ΣΤΘ-240226-14X-2,000-1.00  | ---        | ---       | ---         | 10.0000 22/06/2015     | ---   | ---             | ---                   | ---                     |
| 160,621,352              | 1.00       | 3.00              | Πργμ/Πργμ                  | 24/02/2027         | 15             | ---      | 24/02             | 3.00           | 1           | ΟΕΔ-ΣΤΘ-240227-15X-2,000-1.00  | ---        | ---       | ---         | 10.0000 22/06/2015     | ---   | ---             | ---                   | ---                     |
| 183,244,055              | 1.00       | 3.00              | Πργμ/Πργμ                  | 24/02/2028         | 16             | ---      | 24/02             | 3.00           | 1           | ΟΕΔ-ΣΤΘ-240228-16X-2,000-1.00  | ---        | ---       | ---         | 10.0000 22/06/2015     | ---   | ---             | ---                   | ---                     |
| 164,802,894              | 1.00       | 3.00              | Πργμ/Πργμ                  | 24/02/2029         | 17             | ---      | 24/02             | 3.00           | 1           | ΟΕΔ-ΣΤΘ-240229-17X-2,000-1.00  | ---        | ---       | ---         | 10.0000 22/06/2015     | ---   | ---             | ---                   | ---                     |
| 165,460,943              | 1.00       | 3.00              | Πργμ/Πργμ                  | 24/02/2030         | 18             | ---      | 24/02             | 3.00           | 1           | ΟΕΔ-ΣΤΘ-240230-18X-2,000-1.00  | ---        | ---       | ---         | 10.0000 22/06/2015     | ---   | ---             | ---                   | ---                     |
| 129,007,241              | 1.00       | 3.00              | Πργμ/Πργμ                  | 24/02/2031         | 19             | ---      | 24/02             | 3.00           | 1           | ΟΕΔ-ΣΤΘ-240231-19X-2,000-1.00  | ---        | ---       | ---         | 10.0000 22/06/2015     | ---   | ---             | ---                   | ---                     |
| 126,192,683              | 1.00       | 3.00              | Πργμ/Πργμ                  | 24/02/2032         | 20             | ---      | 24/02             | 3.00           | 1           | ΟΕΔ-ΣΤΘ-240232-20X-2,000-1.00  | ---        | ---       | ---         | 10.0000 22/06/2015     | ---   | ---             | ---                   | ---                     |
| 146,905,168              | 1.00       | 3.00              | Πργμ/Πργμ                  | 24/02/2033         | 21             | ---      | 24/02             | 3.00           | 1           | ΟΕΔ-ΣΤΘ-240233-21X-2,000-1.00  | ---        | ---       | ---         | 10.0000 22/06/2015     | ---   | ---             | ---                   | ---                     |
| 154,475,606              | 1.00       | 3.00              | Πργμ/Πργμ                  | 24/02/2034         | 22             | ---      | 24/02             | 3.00           | 1           | ΟΕΔ-ΣΤΘ-240234-22X-2,000-1.00  | ---        | ---       | ---         | 10.0000 22/06/2015     | ---   | ---             | ---                   | ---                     |
| 144,429,441              | 1.00       | 3.00              | Πργμ/Πργμ                  | 24/02/2035         | 23             | ---      | 24/02             | 3.00           | 1           | ΟΕΔ-ΣΤΘ-240235-23X-2,000-1.00  | ---        | ---       | ---         | 10.0000 22/06/2015     | ---   | ---             | ---                   | ---                     |
| 166,211,676              | 1.00       | 3.00              | Πργμ/Πργμ                  | 24/02/2036         | 24             | ---      | 24/02             | 3.00           | 1           | ΟΕΔ-ΣΤΘ-240236-24X-2,000-1.00  | ---        | ---       | ---         | 10.0000 22/06/2015     | ---   | ---             | ---                   | ---                     |
| 145,461,669              | 1.00       | 3.00              | Πργμ/Πργμ                  | 24/02/2037         | 25             | ---      | 24/02             | 3.00           | 1           | ΟΕΔ-ΣΤΘ-240237-25X-2,000-1.00  | ---        | ---       | ---         | 10.0000 22/06/2015     | ---   | ---             | ---                   | ---                     |
| 146,941,087              | 1.00       | 3.00              | Πργμ/Πργμ                  | 24/02/2038         | 26             | ---      | 24/02             | 3.00           | 1           | ΟΕΔ-ΣΤΘ-240238-26X-2,000-1.00  | ---        | ---       | ---         | 10.0000 22/06/2015     | ---   | ---             | ---                   | ---                     |
| 135,115,612              | 1.00       | 3.00              | Πργμ/Πργμ                  | 24/02/2039         | 27             | ---      | 24/02             | 3.00           | 1           | ΟΕΔ-ΣΤΘ-240239-27X-2,000-1.00  | ---        | ---       | ---         | 10.0000 22/06/2015     | ---   | ---             | ---                   | ---                     |
| 141,909,637              | 1.00       | 3.00              | Πργμ/Πργμ                  | 24/02/2040         | 28             | ---      | 24/02             | 3.00           | 1           | ΟΕΔ-ΣΤΘ-240240-28X-2,000-1.00  | ---        | ---       | ---         | 10.0000 22/06/2015     | ---   | ---             | ---                   | ---                     |
| 136,788,720              | 1.00       | 3.00              | Πργμ/Πργμ                  | 24/02/2041         | 29             | ---      | 24/02             | 3.00           | 1           | ΟΕΔ-ΣΤΘ-240241-29X-2,000-1.00  | ---        | ---       | ---         | 10.0000 22/06/2015     | ---   | ---             | ---                   | ---                     |
| 163,643,410              | 1.00       | 3.00              | Πργμ/Πργμ                  | 24/02/2042         | 30             | ---      | 24/02             | 3.00           | 1           | ΟΕΔ-ΣΤΘ-240242-30X-2,000-1.00  | ---        | ---       | ---         | 10.0000 22/06/2015     | ---   | ---             | ---                   | ---                     |
| 742,153                  | 1,000.00   | 0.93              | FLR Πργμ/360               | 10/08/2019         | 5              | ---      | 10/02 - 10/08     | ---            | 1           | ΟΕΔ-ΚΥΜ-100819-05X-0,934-1.000 | ---        | ---       | ---         | ---                    | ---   | ---             | 50.0001               | A 12/12/2017            |
| 3,000,000                | 1,000.00   | 3.38              | Πργμ/Πργμ                  | 15/02/2025         | 7              | ---      | 15/02             | 3.38           | 1           | ΟΕΔ-ΣΤΘ-150225-07X-3,375-1.000 | ---        | ---       | ---         | ---                    | ---   | ---             | ---                   | ---                     |
| 2,456,470                | 1,000.00   | 4.75              | Πργμ/Πργμ                  | 17/04/2019         | 5              | ---      | 17/04             | 4.75           | 1           | ΟΕΔ-ΣΤΘ-170419-05X-4,750-1.000 | ---        | ---       | ---         | ---                    | ---   | ---             | ---                   | ---                     |

**Σημειώσεις Ομολόγων Ελλ. Δημοσίου**

Ο Όγκος Συναλλαγών υπολογίζεται ως (Τεμάχια) \* (Ονομαστική Τιμή). Η Αξία Συναλλαγών υπολογίζεται ως (Τεμάχια) \* (Ονομαστική Τιμή) \* (Τιμή %) + (Δεδοουλευμένοι Τόκοι)

Η Αξία του τρέχοντος τοκομεριδίου για τις εκδόσεις Ονομαστικής Αξίας 0,01 ευρώ, αναφέρεται σε Ονομαστική Αξία 100 ευρώ.

FLR (= Floating Interest Rate) Ομόλογο Μεταβλητού Επιτοκίου.

[1] - Η Ημερομηνία Λήξης της τοκοφόρου περιόδου και η Ημερομηνία Πληρωμής του τοκομεριδίου.

**Έντοκα Γραμμάτια & Zero Coupon Ομόλογα Ελληνικού Δημοσίου**

| Ημερ/νία   | Διάρκειας 13 εβδομάδων |                    |                      |                 |                 |                   |                         |                     |      | Διάρκειας 26 εβδομάδων |                    |                      |                 |                 |                   |                         |                     |      | Διάρκειας 52 εβδομάδων |                    |                      |                 |                 |                   |                         |                     |      |     |
|------------|------------------------|--------------------|----------------------|-----------------|-----------------|-------------------|-------------------------|---------------------|------|------------------------|--------------------|----------------------|-----------------|-----------------|-------------------|-------------------------|---------------------|------|------------------------|--------------------|----------------------|-----------------|-----------------|-------------------|-------------------------|---------------------|------|-----|
|            | Ημερ/νία<br>Λήξης      | Αρχικό<br>Επιτόκιο | Πλήθος<br>Εισηγμένων | Ονομική<br>αξία | Τιμή<br>έκδοσης | Τελευταία<br>Τιμή | Συναλλαγή<br>Ημερομηνία | Όγκος<br>Συναλλαγών | Σημ. | Ημερ/νία<br>Λήξης      | Αρχικό<br>Επιτόκιο | Πλήθος<br>Εισηγμένων | Ονομική<br>αξία | Τιμή<br>έκδοσης | Τελευταία<br>Τιμή | Συναλλαγή<br>Ημερομηνία | Όγκος<br>Συναλλαγών | Σημ. | Ημερ/νία<br>Λήξης      | Αρχικό<br>Επιτόκιο | Πλήθος<br>Εισηγμένων | Ονομική<br>αξία | Τιμή<br>έκδοσης | Τελευταία<br>Τιμή | Συναλλαγή<br>Ημερομηνία | Όγκος<br>Συναλλαγών | Σημ. |     |
| 16/03/2018 | ---                    | ---                | ---                  | ---             | ---             | ---               | ---                     | ---                 | ---  | ---                    | ---                | ---                  | ---             | ---             | ---               | ---                     | ---                 | ---  | ---                    | ---                | ---                  | ---             | ---             | ---               | ---                     | ---                 | ---  | --- |
| 15/06/2018 | ---                    | ---                | ---                  | ---             | ---             | ---               | ---                     | ---                 | ---  | ---                    | ---                | ---                  | ---             | ---             | ---               | ---                     | ---                 | ---  | ---                    | ---                | ---                  | ---             | ---             | ---               | ---                     | ---                 | ---  | --- |
| 14/09/2018 | ---                    | ---                | ---                  | ---             | ---             | ---               | ---                     | ---                 | ---  | ---                    | ---                | ---                  | ---             | ---             | ---               | ---                     | ---                 | ---  | ---                    | ---                | ---                  | ---             | ---             | ---               | ---                     | ---                 | ---  | --- |
| 14/12/2018 | ---                    | ---                | ---                  | ---             | ---             | ---               | ---                     | ---                 | ---  | ---                    | ---                | ---                  | ---             | ---             | ---               | ---                     | ---                 | ---  | ---                    | ---                | ---                  | ---             | ---             | ---               | ---                     | ---                 | ---  | --- |
| 15/03/2019 | ---                    | ---                | ---                  | ---             | ---             | ---               | ---                     | ---                 | ---  | ---                    | ---                | ---                  | ---             | ---             | ---               | ---                     | ---                 | ---  | ---                    | ---                | ---                  | ---             | ---             | ---               | ---                     | ---                 | ---  | --- |
| 14/06/2019 | ---                    | ---                | ---                  | ---             | ---             | ---               | ---                     | ---                 | ---  | ---                    | ---                | ---                  | ---             | ---             | ---               | ---                     | ---                 | ---  | ---                    | ---                | ---                  | ---             | ---             | ---               | ---                     | ---                 | ---  | --- |
| 13/09/2019 | ---                    | ---                | ---                  | ---             | ---             | ---               | ---                     | ---                 | ---  | ---                    | ---                | ---                  | ---             | ---             | ---               | ---                     | ---                 | ---  | ---                    | ---                | ---                  | ---             | ---             | ---               | ---                     | ---                 | ---  | --- |
| 13/12/2019 | ---                    | ---                | ---                  | ---             | ---             | ---               | ---                     | ---                 | ---  | ---                    | ---                | ---                  | ---             | ---             | ---               | ---                     | ---                 | ---  | ---                    | ---                | ---                  | ---             | ---             | ---               | ---                     | ---                 | ---  | --- |

## Ημερήσιο Δελτίο Τιμών

Έτος: 140 Αύξων Αριθμός Συνεδρίασης: 14

Ενότητα 5: Ομόλογα Ελληνικού Δημοσίου Διαπραγματεύσιμα με τη Μέθοδο Εκφώνησης - Αντιφώνησης

Δευτέρα, 21 Ιανουαρίου, 2019

| Ομόλογα σε Κυκλοφορία | Νόμισμα / Ελάχιστη διαπραγ. | Ημερομηνία Πληρ. | Αξία τρέχοντος τοκομεριδίου | Σημείωση | Τοκομερίδιο | Μονάδα διαπίσης | Ημερ/νία Έκδοσης | Διάρκεια (έτη) | Σημερινό επιτόκιο | Υ.Δ.Τ σε | Ομόλογα        | Τελευταία τιμή προηγ. | Τελευτ. Τιμή | Εκφ. τοις μετρητοίς (€) | Συναλλαγές σε τμχ | Ελάχιστο ζωής | Μέγιστο ζωής |      |      |
|-----------------------|-----------------------------|------------------|-----------------------------|----------|-------------|-----------------|------------------|----------------|-------------------|----------|----------------|-----------------------|--------------|-------------------------|-------------------|---------------|--------------|------|------|
| 0                     | GBP / 10                    | 01/12            | 0.25                        | ---      | 62          | 1               | 01/12/1928       | 100            | 2.5               | 360      | Ε.Κ.Τ.Ε.       | ---                   | ---          | ---                     | ---               | ---           | ---          |      |      |
| 103,746               | GBP / 10                    | 01/12            | 0.25                        | ---      | 60          | 1               | 01/12/1930       | 98             | 2.5               | 360      | Ε.Κ.Τ.Ε. σειρά | 2.27                  | 05/02/1996   | 2.27                    | Π                 | 05/02/1996    | ---          | 2.27 | 2.27 |

### Νομικών Προσώπων και Εταιρειών σε Συνάλλαγμα και Ευρο

#### Σημειώσεις Ομολόγων Ελλ. Δημοσίου

Υ.Δ.Τ: Υπολογισμός Δεδουλευμένων Τόκων.

FLR (= Floating Interest Rate) Ομόλογο Μεταβλητού Επιτοκίου.

Η ελάχιστη διαπραγματεύσιμη Ονομαστική Αξία για όλους τους Άυλους Τίτλους του Δημοσίου είναι τα 100 Ευρώ.

(μψρ-0)

**Πίνακας Μελών Χρηματιστηρίου Αθηνών και Μελών ΕΤ.ΕΚ.**

| Επωνυμία  | Διεύθυνση | Τηλέφωνο | Φαξ | Αγορά Μετοχών    |                     |                   | Αγορά Παραγώγων |                   | Μέλη ΕΤ.ΕΚ.        |                   |
|---|-----------|----------|-----|------------------|---------------------|-------------------|-----------------|-------------------|--------------------|-------------------|
|   |           |          |     | Μέλος Αγοράς     | Μέλος εξ Αποστάσεως | Ειδικός Διαπρήτης | Διαπρήτης       | Ειδικός Διαπρήτης | Γενικό Εκκαθιστικό | Άμεσο Εκκαθιστικό |
| <b>ALPHA ΤΡΑΠΕΖΑ Α.Ε.</b>   |           |          |     |                  |                     |                   |                 |                   | a                  |                   |
| ΛΕΩΦ. ΑΘΗΝΩΝ 103, ΑΘΗΝΑ   |           |          |     | +30 2103436820   |                     | 210-3436270       |                 |                   |                    |                   |
| ΣΤΑΔΙΟΥ 40, ΑΘΗΝΑ   |           |          |     | (210)-3260000    |                     | (210)-3264116     |                 |                   |                    |                   |
|   |           |          |     | (210)-3265546    |                     | (210)-3265811     |                 |                   |                    |                   |
| <b>ARDU PRIME ΑΕΠΕΥ</b>   |           |          |     |                  | a                   |                   | a               |                   |                    |                   |
| ΚΑΡΑΓΙΩΡΓΗ ΣΕΡΒΙΑΣ 12-14, ΑΘΗΝΑ                                   |           |          |     | +30 2103800820   |                     | 210-3000854       |                 |                   |                    |                   |
| <b>ARGUS STOCKBROKERS LTD</b>                                     |           |          |     |                  | a                   | a                 | a               |                   |                    |                   |
| ΛΕΩΦΟΡΟΣ ΔΗΜΟΣΘΕΝΗ ΣΕΒΕΡΗ 25, ΛΕΥΚΩΣΙΑ ΚΥΠΡΟΥ                     |           |          |     | +357 22717000    |                     | 0035722717070     |                 |                   |                    |                   |
| <b>ATLANTIC SECURITIES LTD</b>                                    |           |          |     |                  | a                   | a                 |                 |                   |                    |                   |
| ΠΡΟΔΡΟΜΟΥ 37, ΛΕΥΚΩΣΙΑ ΚΥΠΡΟΥ                                     |           |          |     | +357 22445400    |                     | 00357 22661914    |                 |                   |                    |                   |
| <b>AXIA VENTURES GROUP LTD</b>                                    |           |          |     |                  | a                   | a                 |                 |                   |                    |                   |
| ΓΙΑΝΝΟΥ ΚΡΑΝΙΔΙΩΤΗ 10, ΓΡΑΦΕΙΟ 102, ΛΕΥΚΩΣΙΑ ΚΥΠΡΟΥ               |           |          |     | +357 22742000    |                     | 357 22742001      |                 |                   |                    |                   |
| <b>ΑΧΟΝ ΧΡΗΜΑΤΙΣΤΗΡΙΑΚΗ Α.Ε.Π.Ε.Υ.</b>                            |           |          |     |                  | a                   |                   | a               |                   |                    |                   |
| ΣΤΑΔΙΟΥ 48, ΑΘΗΝΑ   |           |          |     | +30 2103363800   |                     | 210-3243903       |                 |                   |                    |                   |
| <b>BANK OF AMERICA MERRILL LYNCH</b>                              |           |          |     |                  | a                   | a                 |                 |                   |                    |                   |
| KING EDWARD STREET 2, LONDON                                      |           |          |     | +44 20276281000  |                     |                   |                 |                   |                    |                   |
| <b>ΒΕΤΑ ΧΡΗΜΑΤΙΣΤΗΡΙΑΚΗ Α.Ε.Π.Ε.Υ.</b>                            |           |          |     |                  | a                   |                   | a               |                   |                    | a                 |
| Λ.ΑΛΕΞΑΝΔΡΑΣ & ΒΡΑΪΛΑ 29, ΑΘΗΝΑ                                   |           |          |     | +30 2106478900   |                     | 210-6410139       |                 |                   |                    |                   |
| <b>BNP PARIBAS SECURITIES SERVICES</b>                            |           |          |     |                  |                     |                   |                 |                   | a                  |                   |
| ΛΑΜΨΑΚΟΥ 2, ΑΘΗΝΑ   |           |          |     | +30 2107468500   |                     | 210-7468579-581   |                 |                   |                    |                   |
| <b>CAPITAL ΑΧΕΠΕΥ</b>   |           |          |     |                  | a                   |                   | a               |                   |                    |                   |
| ΜΗΤΡΟΠΟΛΕΩΣ 58, ΑΘΗΝΑ   |           |          |     | +30 2103369700   |                     | +30 210 3369820   |                 |                   |                    |                   |
| <b>CFS ΧΡΗΜΑΤΙΣΤΗΡΙΑΚΗ Α.Ε.Π.Ε.Υ.</b>                             |           |          |     |                  | a                   |                   |                 |                   |                    |                   |
| ΠΑΠΑΡΡΗΓΟΠΟΥΛΟΥ 3, ΑΘΗΝΑ  |           |          |     | +30 2103360800   |                     | +30 210-3360980   |                 |                   |                    |                   |
| <b>CITIGROUP GLOBAL MARKETS LIMITED</b>                           |           |          |     |                  | a                   | a                 |                 |                   |                    |                   |
| CITIGROUP CENTER, CANADA SQ., CANARY WHARF 1, LONDON              |           |          |     | +44 02079864000  |                     |                   |                 |                   |                    |                   |
| <b>CREDIT SUISSE SECURITIES (EUROPE) LIMITED</b>                  |           |          |     |                  | a                   | a                 |                 |                   |                    |                   |
| CABOT SQUARE 1, LONDON  |           |          |     | +44 2078888888   |                     |                   |                 |                   |                    |                   |
| <b>DEUTSCHE BANK AG</b>   |           |          |     |                  | a                   | a                 | a               |                   |                    |                   |
| GREAT WINCHESTER STREET 1, LONDON                                 |           |          |     | +44 20 754 54209 |                     | 00441133361437    |                 |                   |                    |                   |
| <b>EUROBANK EQUITIES Α.Ε.Π.Ε.Υ.</b>                               |           |          |     |                  | a                   |                   | a               | a                 |                    | a                 |
| ΦΙΛΕΛΛΗΝΩΝ 10 & ΞΕΝΟΦΩΝΤΟΣ 13, ΑΘΗΝΑ                              |           |          |     | +30 2103720000   |                     | 210-3720001       |                 |                   |                    |                   |
| <b>EUROCORP Α.Ε.Π.Ε.Υ.</b>  |           |          |     |                  | a                   |                   | a               |                   |                    | a                 |
| ΠΛ.ΦΙΛΙΚΗΣ ΕΤΑΙΡΕΙΑΣ 14, ΑΘΗΝΑ                                    |           |          |     | +30 2107263500   |                     | 2107263666        |                 |                   |                    |                   |
| <b>EUROTRUST ΧΡΗΜΑΤΙΣΤΗΡΙΑΚΗ Α.Ε.Π.Ε.Υ.</b>                       |           |          |     |                  | a                   |                   |                 |                   |                    |                   |
| ΣΕΒΑΣΤΟΥΠΟΛΕΩΣ 113, ΑΘΗΝΑ   |           |          |     | +30 2103363100   |                     | +30 210-3238334   |                 |                   |                    |                   |
| <b>EUROXX ΧΡΗΜΑΤΙΣΤΗΡΙΑΚΗ Α.Ε.Π.Ε.Υ.</b>                          |           |          |     |                  | a                   |                   | a               | a                 |                    | a                 |
| ΠΑΛΑΙΟΛΟΓΟΥ 7, ΧΑΛΑΝΔΡΙ   |           |          |     | (210)-6879400    |                     | (210)-6879401     |                 |                   |                    |                   |
| ΠΑΛΑΙΟΛΟΓΟΥ 7, ΧΑΛΑΝΔΡΙ   |           |          |     | +30 2106879400   |                     | 210-6879401       |                 |                   |                    |                   |
| <b>GLOBAL CAPITAL SECURITIES &amp; FINANCIAL SERVICES LTD</b>     |           |          |     |                  | a                   | a                 |                 |                   |                    |                   |
| ΛΕΩΦ. ΑΡΧΙΕΠΙΣΚΟΠΟΥ ΜΑΚΑΡΙΟΥ Γ, ΚΤΙΡΙΟ ALPHA HOUSE 50, ΛΕΥΚΩΣΙΑ   |           |          |     | +357 22710710    |                     | 357 22339332      |                 |                   |                    |                   |
| <b>HSBC FRANCE</b>  |           |          |     |                  |                     |                   |                 |                   | a                  |                   |
| Λ. ΜΕΣΟΓΕΙΩΝ 109-111, ΑΘΗΝΑ                                       |           |          |     | +30 2106960000   |                     | 210-6929336       |                 |                   |                    |                   |
| <b>INDEX ΧΡΗΜΑΤΙΣΤΗΡΙΑΚΗ Α.Ε.Π.Ε.Υ.</b>                           |           |          |     |                  | a                   |                   |                 |                   |                    |                   |
| ΔΡΑΓΑΤΣΑΝΙΟΥ 6, ΑΘΗΝΑ   |           |          |     | +30 2103213920   |                     | +30 210-3213216   |                 |                   |                    |                   |
| <b>LAIKI FINANCIAL SERVICES LTD</b>                               |           |          |     |                  |                     | a                 |                 |                   |                    |                   |
| ΛΕΩΦ. ΒΥΡΩΝΟΣ 26, ΛΕΥΚΩΣΙΑ ΚΥΠΡΟΥ                                 |           |          |     | 357 22367367     |                     | 357 22718567      |                 |                   |                    |                   |
| <b>MEGA EQUITY SECURITIES &amp; FINANCIAL SERVICES PUBLIC LTD</b> |           |          |     |                  | a                   | a                 | a               |                   |                    |                   |
| ΛΕΩΦ. ΓΡΙΒΑ ΔΙΓΕΝΗ 42-44, ΛΕΥΚΩΣΙΑ ΚΥΠΡΟΥ                         |           |          |     | +357 22711711    |                     | 357 22711811      |                 |                   |                    |                   |
| <b>MERIT ΧΡΗΜΑΤΙΣΤΗΡΙΑΚΗ Α.Ε.Π.Ε.Υ.</b>                           |           |          |     |                  | a                   |                   | a               |                   |                    | a                 |
| ΣΟΦΟΚΛΕΟΥΣ 5, ΑΘΗΝΑ   |           |          |     | +30 2141008800   |                     | 210-3671830       |                 |                   |                    |                   |
| <b>NUNTIUS ΧΡΗΜΑΤΙΣΤΗΡΙΑΚΗ Α.Ε.Π.Ε.Υ.</b>                         |           |          |     |                  | a                   |                   |                 |                   |                    |                   |
| ΔΡΑΓΑΤΣΑΝΙΟΥ 6, ΑΘΗΝΑ   |           |          |     | +30 2103350599   |                     | +30210-3254846    |                 |                   |                    |                   |
| <b>ONE PLUS CAPITAL LIMITED</b>                                   |           |          |     |                  | a                   | a                 |                 |                   |                    |                   |
| 75 PRODROMOU AVENUE, ONEWORLD PARKVIEW HOUSE, 3RD FLOOR 307       |           |          |     | +357 22873760    |                     |                   |                 |                   |                    |                   |
| <b>PRELIUM Α.Ε.Π.Ε.Υ.</b>   |           |          |     |                  | a                   |                   | a               |                   |                    |                   |
| ΚΗΦΙΣΙΑΣ 342, ΑΘΗΝΑ   |           |          |     | +30 2103677044   |                     | +30 210-6926403   |                 |                   |                    |                   |
| <b>PROCHOICE CHRIMATISTIRIAKI LTD</b>                             |           |          |     |                  | a                   | a                 |                 |                   |                    |                   |
| ΣΠΥΡΟΥ ΚΥΠΡΙΑΝΟΥ 57, ΛΕΥΚΩΣΙΑ ΚΥΠΡΟΥ                              |           |          |     | +357-24-661192   |                     | +357-24-662464    |                 |                   |                    |                   |
| <b>SHARELINK SECURITIES &amp; FINANCIAL SERVICES LTD</b>          |           |          |     |                  | a                   | a                 | a               |                   |                    |                   |
| ΘΕΟΤΟΚΗ ΜΕΓΑΡΟ ΕΛΛΗΝΑ 6, ΛΕΥΚΩΣΙΑ ΚΥΠΡΟΥ                          |           |          |     | +357 22554200    |                     | +357 22750852     |                 |                   |                    |                   |
| <b>SOCIETE GENERALE S.A.</b>                                      |           |          |     |                  | a                   | a                 | a               |                   |                    |                   |
| 17 COURS VALMY 92987 PUTEAUX - LA DEFENSE, ΠΑΡΙΣΙ                 |           |          |     | +33 157290504    |                     | +33142138697      |                 |                   |                    |                   |

**Πίνακας Μελών Χρηματιστηρίου Αθηνών και Μελών ΕΤ.ΕΚ.**

| Επωνυμία  | Τηλέφωνο       | Φαξ             | Αγορά Μετοχών |                     |                   | Αγορά Παραγώγων |                   | Μέλη ΕΤ.ΕΚ.        |                   |
|---|----------------|-----------------|---------------|---------------------|-------------------|-----------------|-------------------|--------------------|-------------------|
|   |                |                 | Μέλος Αγοράς  | Μέλος εξ Αποστάσεως | Ειδικός Διαπρήτης | Διαπρήτης       | Ειδικός Διαπρήτης | Γενικό Εκκαθιστικό | Άμεσο Εκκαθιστικό |
| <b>SOLIDUS SECURITIES Α.Ε.Π.Ε.Υ.</b>                          |                |                 | a             |                     |                   | a               |                   |                    | a                 |
| ΛΟΥΙΖΗΣ ΡΙΑΝΚΟΥΡ 64, ΑΘΗΝΑ                                    | +30 2106900600 | 210-6985421     |               |                     |                   |                 |                   |                    |                   |
| <b>THE CYPRUS INVESTMENT &amp; SECURITIES CORPORATION LTD</b> |                |                 | a             | a                   |                   |                 |                   |                    |                   |
| ΛΕΩΦ. ΛΕΜΕΣΟΥ 154, ΛΕΥΚΩΣΙΑ ΚΥΠΡΟΥ                            | +357 22121700  | 357 22338800    |               |                     |                   |                 |                   |                    |                   |
| <b>UBS LIMITED</b>  |                |                 | a             | a                   |                   |                 |                   |                    |                   |
| FINSBURY AVENUE 1, LONDON                                     | +44 2075687135 |                 |               |                     |                   |                 |                   |                    |                   |
| <b>Α. ΣΑΡΡΗΣ ΧΡΗΜΑΤΙΣΤΗΡΙΑΚΗ Α.Ε.Π.Ε.Υ.</b>                   |                |                 | a             |                     |                   |                 |                   |                    |                   |
| ΔΡΑΓΑΤΣΑΝΙΟΥ 6, ΑΘΗΝΑ   | +30 2103367700 | 210-3312324     |               |                     |                   |                 |                   |                    |                   |
| <b>ΑΛΦΑ FINANCE ΔΕΠΕΥ</b>                                     |                |                 | a             |                     | a                 | a               | a                 |                    | a                 |
| ΜΕΡΛΙΝ 5, ΑΘΗΝΑ   | +30 2103677400 | 210-33311193    |               |                     |                   |                 |                   |                    |                   |
| <b>Γ. Α. ΠΕΡΒΑΝΑΣ ΧΡΗΜΑΤΙΣΤΗΡΙΑΚΗ Α.Ε.Π.Ε.Υ.</b>              |                |                 | a             |                     |                   |                 |                   |                    |                   |
| ΣΟΦΟΚΛΕΟΥΣ 7-9, ΑΘΗΝΑ   | +30 2103727200 | 210-3210-291    |               |                     |                   |                 |                   |                    |                   |
| <b>ΔΥΝΑΜΙΚΗ ΧΡΗΜΑΤΙΣΤΗΡΙΑΚΗ Α.Ε.Π.Ε.Υ</b>                     |                |                 | a             |                     |                   | a               |                   |                    | a                 |
| ΛΕΩΦ.ΣΥΓΓΡΟΥ 223 & ΤΡΑΛΛΕΩΝ 2, ΝΕΑ ΣΜΥΡΝΗ                     | +30 2103677700 | 210-3677777     |               |                     |                   |                 |                   |                    |                   |
| <b>ΕΘΝΙΚΗ ΤΡΑΠΕΖΑ ΤΗΣ ΕΛΛΑΔΟΣ Α.Ε.</b>                        |                |                 | a             |                     | a                 | a               |                   |                    | a                 |
| ΑΙΟΛΟΥ 86, ΑΘΗΝΑ  | (210)-3341000  | (210)-3228187   |               |                     |                   |                 |                   |                    |                   |
| ΑΚΑΔΗΜΙΑΣ 68, ΑΘΗΝΑ   | (210)-3328817  | (210)-3328678   |               |                     |                   |                 |                   |                    |                   |
| <b>ΕΘΝΙΚΗ ΧΡΗΜΑΤΙΣΤΗΡΙΑΚΗ Α.Ε.Π.Ε.Υ.</b>                      |                |                 | a             |                     | a                 | a               | a                 |                    |                   |
| ΛΕΩΦ. ΚΗΦΙΣΙΑΣ, ΚΤΗΡΙΟ Α 66, ΑΘΗΝΑ                            | +30 2107720000 | +30 210-7720002 |               |                     |                   |                 |                   |                    |                   |
| <b>ΕΛΛΗΝΙΚΗ ΤΡΑΠΕΖΑ (ΕΠΕΝΔΥΣΕΙΣ) ΛΤΔ</b>                      |                |                 |               | a                   |                   |                 |                   |                    |                   |
| ΛΕΩΦ.ΚΥΡΙΑΚΟΥ ΜΑΤΣΗ 31 - ΤΘ 24747, ΛΕΥΚΩΣΙΑ ΚΥΠΡΟΥ            | +357 22500100  | 357 22500110    |               |                     |                   |                 |                   |                    |                   |
| <b>ΕΛΛΗΝΟΑΜΕΡΙΚΑΝΙΚΗ ΧΡΗΜΑΤΙΣΤΗΡΙΑΚΗ Α.Ε.Π.Ε.Υ.</b>           |                |                 | a             |                     | a                 | a               |                   |                    | a                 |
| ΑΝΔΡΕΑ ΠΑΠΑΝΔΡΕΟΥ 27, ΑΘΗΝΑ                                   | +30 2103311100 | +30 210-3215968 |               |                     |                   |                 |                   |                    |                   |
| <b>ΕΠΕΝΔΥΤΙΚΗ ΤΡΑΠΕΖΑ ΕΛΛΑΔΟΣ Α.Ε</b>                         |                |                 | a             |                     | a                 | a               | a                 |                    | a                 |
| ΑΙΓΙΑΛΕΙΑΣ & ΠΑΡΑΔΕΙΣΟΥ 32, ΜΑΡΟΥΣΙ                           | +30 2108173111 | +30 210-6896325 |               |                     |                   |                 |                   |                    |                   |
| <b>Ι. Χ. ΜΑΥΡΙΚΗΣ ΧΡΗΜΑΤΙΣΤΗΡΙΑΚΗ Α.Ε.Π.Ε.Υ.</b>              |                |                 | a             |                     |                   |                 |                   |                    |                   |
| ΣΟΦΟΚΛΕΟΥΣ 5, ΑΘΗΝΑ   | +30 2103216730 | 210-3217767     |               |                     |                   |                 |                   |                    |                   |
| <b>ΚΑΠΠΑ ΧΡΗΜΑΤΙΣΤΗΡΙΑΚΗ Α.Ε.Π.Ε.Υ.</b>                       |                |                 | a             |                     |                   | a               |                   |                    |                   |
| ΒΑΛΛΩΡΙΤΟΥ 15, ΑΘΗΝΑ  | +30 2103678600 | +30 210-3641002 |               |                     |                   |                 |                   |                    |                   |
| <b>ΚΑΡΑΜΑΝΩΦ ΧΡΗΜΑΤΙΣΤΗΡΙΑΚΗ Α.Ε.Π.Ε.Υ.</b>                   |                |                 | a             |                     |                   | a               |                   |                    |                   |
| ΠΛ. ΑΓΙΩΝ ΘΕΟΔΩΡΩΝ 2, ΑΘΗΝΑ                                   | +30 2103212947 | +30 210-3217088 |               |                     |                   |                 |                   |                    |                   |
| <b>ΚΥΚΛΟΣ ΧΡΗΜΑΤΙΣΤΗΡΙΑΚΗ Α.Ε.Π.Ε.Υ.</b>                      |                |                 | a             |                     |                   | a               |                   |                    | a                 |
| ΠΑΝΕΠΙΣΤΗΜΙΟΥ 39, ΑΘΗΝΑ                                       | +30 2103364300 | +30 210-3239122 |               |                     |                   |                 |                   |                    |                   |
| <b>ΛΕΩΝ ΔΕΠΟΛΑΣ ΧΡΗΜΑΤΙΣΤΗΡΙΑΚΗ Α.Ε.Π.Ε.Υ.</b>                |                |                 | a             |                     | a                 | a               |                   |                    |                   |
| ΧΡ. ΛΑΔΑ 1, ΑΘΗΝΑ   | +30 2103213276 | +30 210-3211618 |               |                     |                   |                 |                   |                    |                   |
| <b>Ν. ΧΡΥΣΟΧΟΙΔΗΣ ΧΡΗΜΑΤΙΣΤΗΡΙΑΚΗ Α.Ε.Π.Ε.Υ.</b>              |                |                 | a             |                     |                   | a               |                   |                    | a                 |
| ΣΟΦΟΚΛΕΟΥΣ 7-9, ΑΘΗΝΑ   | +30 2103213913 | +30 210-3216115 |               |                     |                   |                 |                   |                    |                   |
| <b>ΠΑΝΤΕΛΑΚΗΣ ΧΡΗΜΑΤΙΣΤΗΡΙΑΚΗ Α.Ε.Π.Ε.Υ</b>                   |                |                 | a             |                     | a                 | a               | a                 |                    |                   |
| ΕΘΝΙΚΗΣ ΑΝΤΙΣΤΑΣΕΩΣ Β 57, ΧΑΛΛΑΝΔΡΙ                           | +30 2106965000 | 210-6929550     |               |                     |                   |                 |                   |                    |                   |
| <b>ΠΕΙΡΑΙΩΣ Α.Ε.Π.Ε.Υ.</b>                                    |                |                 | a             |                     | a                 | a               | a                 |                    | a                 |
| ΣΤΑΔΙΟΥ 10, ΑΘΗΝΑ   | +30 2103354100 | 210-3354170     |               |                     |                   |                 |                   |                    |                   |
| <b>ΠΗΓΑΣΟΣ ΧΡΗΜΑΤΙΣΤΗΡΙΑΚΗ Α.Ε.Π.Ε.Υ.</b>                     |                |                 | a             |                     |                   | a               |                   |                    |                   |
| ΒΑΛΛΩΡΙΤΟΥ & ΑΜΕΡΙΚΗΣ 17, ΑΘΗΝΑ                               | +30 2103670700 | +30 210-3670760 |               |                     |                   |                 |                   |                    |                   |
| <b>ΣΤ. ΕΜ. ΛΑΥΡΕΝΤΑΚΗΣ ΧΡΗΜΑΤΙΣΤΗΡΙΑΚΗ Α.Ε.Π.Ε.Υ.</b>         |                |                 | a             |                     |                   | a               |                   |                    |                   |
| ΣΟΦΟΚΛΕΟΥΣ 7-9, ΑΘΗΝΑ   | +30 2103213336 | +30 210-3246572 |               |                     |                   |                 |                   |                    |                   |
| <b>ΤΡΑΠΕΖΑ EUROBANK ERGASIAS Α.Ε.</b>                         |                |                 |               |                     |                   |                 |                   |                    | a                 |
| ΟΘΩΝΟΣ 8, ΑΘΗΝΑ   | (210)-3337000  | (210)-3233866   |               |                     |                   |                 |                   |                    |                   |
| ΟΘΩΝΟΣ 8, ΑΘΗΝΑ   | +30 2103337000 | 210-3245916     |               |                     |                   |                 |                   |                    |                   |
| ΟΘΩΝΟΣ 8, ΑΘΗΝΑ   | (210)-3337969  | (210)-3245916   |               |                     |                   |                 |                   |                    |                   |
| <b>ΤΡΑΠΕΖΑ ΠΕΙΡΑΙΩΣ Α.Ε.</b>                                  |                |                 | a             |                     |                   | a               |                   |                    | a                 |
| ΑΜΕΡΙΚΗΣ 4, ΑΘΗΝΑ   | (210)-3335000  | (210)-3335079   |               |                     |                   |                 |                   |                    |                   |
|   | (210)-3335918  | (210)-3254207   |               |                     |                   |                 |                   |                    |                   |
| ΑΜΕΡΙΚΗΣ 4, ΑΘΗΝΑ   | +30 2103335000 | 210-3335079     |               |                     |                   |                 |                   |                    |                   |

**Πίνακας Μετοχών Υπό Ειδική Διαπραγμάτευση**

| Χρέογραφο                                    | Κατηγορία Διαπραγμάτευσης      |
|--|--------------------------------|
| Ειδικός Διαπραγματευτής                      | Εναρξη Ειδικής Διαπραγμάτευσης |
| <b>ALPHA BANK (ΚΟ)</b>                       | <b>Κύρια Αγορά</b>             |
| EUROBANK EQUITIES Α.Ε.Π.Ε.Υ.                 | 24/10/2012                     |
| MERIT ΧΡΗΜΑΤΙΣΤΗΡΙΑΚΗ Α.Ε.Π.Ε.Υ.             | 03/09/2013                     |
| ΑΛΦΑ FINANCE ΑΕΠΕΥ                           | 29/02/2016                     |
| ΕΘΝΙΚΗ ΧΡΗΜΑΤΙΣΤΗΡΙΑΚΗ Α.Ε.Π.Ε.Υ.            | 15/01/2013                     |
| ΛΕΩΝ ΔΕΠΟΛΑΣ ΧΡΗΜΑΤΙΣΤΗΡΙΑΚΗ Α.Ε.Π.Ε.Υ.      | 04/01/2016                     |
| ΠΕΙΡΑΙΩΣ Α.Ε.Π.Ε.Υ.                          | 28/05/2013                     |
| <b>ΑΤΤΙΚΑ ΣΥΜΜΕΤΟΧΩΝ (ΚΟ)</b>                | <b>Κύρια Αγορά</b>             |
| ΕΛΛΗΝΟΑΜΕΡΙΚΑΝΙΚΗ ΧΡΗΜΑΤΙΣΤΗΡΙΑΚΗ Α.Ε.Π.Ε.Υ. | 28/12/2017                     |
| <b>ΑΤΤΙΚΑ BANK Α.Τ.Ε. (ΚΟ)</b>               | <b>Κύρια Αγορά</b>             |
| ΒΕΤΑ ΧΡΗΜΑΤΙΣΤΗΡΙΑΚΗ Α.Ε.Π.Ε.Υ.              | 02/06/2014                     |
| EUROXX ΧΡΗΜΑΤΙΣΤΗΡΙΑΚΗ Α.Ε.Π.Ε.Υ.            | 22/01/2016                     |
| ΠΕΙΡΑΙΩΣ Α.Ε.Π.Ε.Υ.                          | 20/09/2017                     |
| <b>AUTOHELLAS (ΚΟ)</b>                       | <b>Κύρια Αγορά</b>             |
| EUROXX ΧΡΗΜΑΤΙΣΤΗΡΙΑΚΗ Α.Ε.Π.Ε.Υ.            | 02/07/2018                     |
| <b>BYTE COMPUTER (ΚΟ)</b>                    | <b>Κύρια Αγορά</b>             |
| MERIT ΧΡΗΜΑΤΙΣΤΗΡΙΑΚΗ Α.Ε.Π.Ε.Υ.             | 04/08/2013                     |
| <b>CENERGY HOLDINGS (ΚΑ)</b>                 | <b>Κύρια Αγορά</b>             |
| EUROBANK EQUITIES Α.Ε.Π.Ε.Υ.                 | 02/01/2017                     |
| ΑΛΦΑ FINANCE ΑΕΠΕΥ                           | 02/01/2017                     |
| <b>CNL CAPITAL (ΚΟ)</b>                      | <b>Κύρια Αγορά</b>             |
| MERIT ΧΡΗΜΑΤΙΣΤΗΡΙΑΚΗ Α.Ε.Π.Ε.Υ.             | 01/10/2018                     |
| <b>COCA-COLA HBC AG (ΚΟ)</b>                 | <b>Κύρια Αγορά</b>             |
| EUROBANK EQUITIES Α.Ε.Π.Ε.Υ.                 | 23/10/2013                     |
| ΕΘΝΙΚΗ ΧΡΗΜΑΤΙΣΤΗΡΙΑΚΗ Α.Ε.Π.Ε.Υ.            | 29/04/2013                     |
| ΠΕΙΡΑΙΩΣ Α.Ε.Π.Ε.Υ.                          | 04/05/2015                     |
| <b>FOURLIS ΣΥΜΜΕΤΟΧΩΝ (ΚΟ)</b>               | <b>Κύρια Αγορά</b>             |
| EUROBANK EQUITIES Α.Ε.Π.Ε.Υ.                 | 01/12/2016                     |
| EUROXX ΧΡΗΜΑΤΙΣΤΗΡΙΑΚΗ Α.Ε.Π.Ε.Υ.            | 01/12/2016                     |
| ΠΕΙΡΑΙΩΣ Α.Ε.Π.Ε.Υ.                          | 06/03/2017                     |
| <b>GRIVALIA PROPERTIES (ΚΟ)</b>              | <b>Κύρια Αγορά</b>             |
| EUROBANK EQUITIES Α.Ε.Π.Ε.Υ.                 | 20/09/2017                     |
| <b>INTRACOM HOLDINGS (ΚΟ)</b>                | <b>Κύρια Αγορά</b>             |
| ΑΛΦΑ FINANCE ΑΕΠΕΥ                           | 03/08/2018                     |
| ΛΕΩΝ ΔΕΠΟΛΑΣ ΧΡΗΜΑΤΙΣΤΗΡΙΑΚΗ Α.Ε.Π.Ε.Υ.      | 08/10/2018                     |
| <b>INTRAKAT (ΚΟ)</b>                         | <b>Κύρια Αγορά</b>             |
| MERIT ΧΡΗΜΑΤΙΣΤΗΡΙΑΚΗ Α.Ε.Π.Ε.Υ.             | 05/06/2018                     |
| <b>J. &amp; P. - ΑΒΑΞ (ΚΟ)</b>               | <b>Κύρια Αγορά</b>             |
| EUROBANK EQUITIES Α.Ε.Π.Ε.Υ.                 | 14/12/2015                     |
| <b>JUMBO (ΚΟ)</b>                            | <b>Κύρια Αγορά</b>             |
| MERIT ΧΡΗΜΑΤΙΣΤΗΡΙΑΚΗ Α.Ε.Π.Ε.Υ.             | 06/11/2017                     |
| ΠΕΙΡΑΙΩΣ Α.Ε.Π.Ε.Υ.                          | 06/03/2017                     |
| <b>LAMDA DEVELOPMENT(ΚΟ)</b>                 | <b>Κύρια Αγορά</b>             |
| EUROBANK EQUITIES Α.Ε.Π.Ε.Υ.                 | 08/12/2014                     |
| ΠΑΝΤΕΛΑΚΗΣ ΧΡΗΜΑΤΙΣΤΗΡΙΑΚΗ Α.Ε.Π.Ε.Υ.        | 06/11/2017                     |
| ΠΕΙΡΑΙΩΣ Α.Ε.Π.Ε.Υ.                          | 29/06/2017                     |
| <b>MARFIN INVESTMENT GROUP (ΚΟ)</b>          | <b>Κύρια Αγορά</b>             |
| ΛΕΩΝ ΔΕΠΟΛΑΣ ΧΡΗΜΑΤΙΣΤΗΡΙΑΚΗ Α.Ε.Π.Ε.Υ.      | 20/02/2017                     |
| ΠΕΙΡΑΙΩΣ Α.Ε.Π.Ε.Υ.                          | 02/02/2013                     |
| <b>MLS ΠΛΗΡΟΦΟΡΙΚΗ (ΚΟ)</b>                  | <b>Κύρια Αγορά</b>             |
| ΕΛΛΗΝΟΑΜΕΡΙΚΑΝΙΚΗ ΧΡΗΜΑΤΙΣΤΗΡΙΑΚΗ Α.Ε.Π.Ε.Υ. | 07/12/2015                     |
| <b>QUALITY &amp; RELIABILITY (ΚΟ)</b>        | <b>Κύρια Αγορά</b>             |
| ΒΕΤΑ ΧΡΗΜΑΤΙΣΤΗΡΙΑΚΗ Α.Ε.Π.Ε.Υ.              | 20/08/2014                     |
| <b>QUEST ΣΥΜΜΕΤΟΧΩΝ (ΚΟ)</b>                 | <b>Κύρια Αγορά</b>             |
| ΒΕΤΑ ΧΡΗΜΑΤΙΣΤΗΡΙΑΚΗ Α.Ε.Π.Ε.Υ.              | 26/03/2018                     |
| <b>VIOTALCO SA/ΝV (ΚΑ)</b>                   | <b>Κύρια Αγορά</b>             |
| EUROBANK EQUITIES Α.Ε.Π.Ε.Υ.                 | 01/01/2017                     |
| MERIT ΧΡΗΜΑΤΙΣΤΗΡΙΑΚΗ Α.Ε.Π.Ε.Υ.             | 17/03/2014                     |
| ΑΛΦΑ FINANCE ΑΕΠΕΥ                           | 17/02/2014                     |
| <b>ΑΔΜΗΕ ΣΥΜΜΕΤΟΧΩΝ Α.Ε. (ΚΟ)</b>            | <b>Κύρια Αγορά</b>             |
| ΠΕΙΡΑΙΩΣ Α.Ε.Π.Ε.Υ.                          | 29/06/2017                     |
| <b>ΑΛΟΥΜΥΛΑ (ΚΟ)</b>                         | <b>Κύρια Αγορά</b>             |
| ΒΕΤΑ ΧΡΗΜΑΤΙΣΤΗΡΙΑΚΗ Α.Ε.Π.Ε.Υ.              | 18/07/2013                     |
| <b>ΓΕΚ ΤΕΡΝΑ (ΚΟ)</b>                        | <b>Κύρια Αγορά</b>             |
| ΕΛΛΗΝΟΑΜΕΡΙΚΑΝΙΚΗ ΧΡΗΜΑΤΙΣΤΗΡΙΑΚΗ Α.Ε.Π.Ε.Υ. | 07/09/2015                     |

**Πίνακας Μετοχών Υπό Ειδική Διαπραγμάτευση**

| Χρέογραφο                                    | Κατηγορία Διαπραγμάτευσης      |
|--|--------------------------------|
| Ειδικός Διαπραγματευτής                      | Έναρξη Ειδικής Διαπραγμάτευσης |
| <b>ΔΕΗ (ΚΟ)</b>                              | <b>Κύρια Αγορά</b>             |
| EUROBANK EQUITIES Α.Ε.Π.Ε.Υ.                 | 23/10/2012                     |
| MERIT ΧΡΗΜΑΤΙΣΤΗΡΙΑΚΗ Α.Ε.Π.Ε.Υ.             | 06/11/2017                     |
| ΑΛΦΑ FINANCE ΑΕΠΕΥ                           | 23/07/2018                     |
| ΑΛΦΑ FINANCE ΑΕΠΕΥ                           | 08/01/2013                     |
| ΕΘΝΙΚΗ ΧΡΗΜΑΤΙΣΤΗΡΙΑΚΗ Α.Ε.Π.Ε.Υ.            | 26/03/2013                     |
| ΠΕΙΡΑΙΩΣ Α.Ε.Π.Ε.Υ.                          | 28/09/2013                     |
| <b>ΕΘΝΙΚΗ ΤΡΑΠΕΖΑ (ΚΟ)</b>                   | <b>Κύρια Αγορά</b>             |
| EUROBANK EQUITIES Α.Ε.Π.Ε.Υ.                 | 24/10/2012                     |
| MERIT ΧΡΗΜΑΤΙΣΤΗΡΙΑΚΗ Α.Ε.Π.Ε.Υ.             | 03/09/2013                     |
| ΑΛΦΑ FINANCE ΑΕΠΕΥ                           | 08/01/2013                     |
| ΕΘΝΙΚΗ ΧΡΗΜΑΤΙΣΤΗΡΙΑΚΗ Α.Ε.Π.Ε.Υ.            | 28/02/2013                     |
| ΕΛΛΗΝΟΑΜΕΡΙΚΑΝΙΚΗ ΧΡΗΜΑΤΙΣΤΗΡΙΑΚΗ Α.Ε.Π.Ε.Υ. | 25/07/2014                     |
| ΛΕΩΝ ΔΕΠΟΛΑΣ ΧΡΗΜΑΤΙΣΤΗΡΙΑΚΗ Α.Ε.Π.Ε.Υ.      | 20/04/2015                     |
| ΠΕΙΡΑΙΩΣ Α.Ε.Π.Ε.Υ.                          | 08/09/2013                     |
| <b>ΕΚΤΕΡ (ΚΟ)</b>                            | <b>Κύρια Αγορά</b>             |
| EUROBANK EQUITIES Α.Ε.Π.Ε.Υ.                 | 16/10/2017                     |
| ΛΕΩΝ ΔΕΠΟΛΑΣ ΧΡΗΜΑΤΙΣΤΗΡΙΑΚΗ Α.Ε.Π.Ε.Υ.      | 21/05/2018                     |
| <b>ΕΛΑΣΤΡΟΝ (ΚΟ)</b>                         | <b>Κύρια Αγορά</b>             |
| ΛΕΩΝ ΔΕΠΟΛΑΣ ΧΡΗΜΑΤΙΣΤΗΡΙΑΚΗ Α.Ε.Π.Ε.Υ.      | 20/02/2017                     |
| <b>ΕΛΒΑΛΧΑΛΚΟΡ (ΚΑ)</b>                      | <b>Κύρια Αγορά</b>             |
| EUROBANK EQUITIES Α.Ε.Π.Ε.Υ.                 | 07/05/2018                     |
| ΑΛΦΑ FINANCE ΑΕΠΕΥ                           | 07/05/2018                     |
| <b>ΕΛΛΑΚΤΩΡ (ΚΟ)</b>                         | <b>Κύρια Αγορά</b>             |
| EUROBANK EQUITIES Α.Ε.Π.Ε.Υ.                 | 01/06/2013                     |
| EUROXX ΧΡΗΜΑΤΙΣΤΗΡΙΑΚΗ Α.Ε.Π.Ε.Υ.            | 24/09/2018                     |
| ΕΘΝΙΚΗ ΧΡΗΜΑΤΙΣΤΗΡΙΑΚΗ Α.Ε.Π.Ε.Υ.            | 25/06/2013                     |
| ΕΛΛΗΝΟΑΜΕΡΙΚΑΝΙΚΗ ΧΡΗΜΑΤΙΣΤΗΡΙΑΚΗ Α.Ε.Π.Ε.Υ. | 14/01/2019                     |
| ΠΕΙΡΑΙΩΣ Α.Ε.Π.Ε.Υ.                          | 22/10/2018                     |
| <b>ΕΛΛΗΝ. ΧΡΗΜΑΤΙΣΤΗΡΙΑ Χ.Α. (ΚΟ)</b>        | <b>Κύρια Αγορά</b>             |
| ΕΘΝΙΚΗ ΧΡΗΜΑΤΙΣΤΗΡΙΑΚΗ Α.Ε.Π.Ε.Υ.            | 25/06/2013                     |
| ΠΕΙΡΑΙΩΣ Α.Ε.Π.Ε.Υ.                          | 04/05/2015                     |
| <b>ΕΛΛΗΝΙΚΑ ΠΕΤΡΕΛΑΙΑ (ΚΟ)</b>               | <b>Κύρια Αγορά</b>             |
| ΕΛΛΗΝΟΑΜΕΡΙΚΑΝΙΚΗ ΧΡΗΜΑΤΙΣΤΗΡΙΑΚΗ Α.Ε.Π.Ε.Υ. | 14/09/2015                     |
| ΠΕΙΡΑΙΩΣ Α.Ε.Π.Ε.Υ.                          | 20/03/2017                     |
| <b>ΕΛΤΟΝ (ΚΟ)</b>                            | <b>Κύρια Αγορά</b>             |
| ΒΕΤΑ ΧΡΗΜΑΤΙΣΤΗΡΙΑΚΗ Α.Ε.Π.Ε.Υ.              | 03/09/2013                     |
| <b>ΙΝΤΡΑΛΟΤ (ΚΟ)</b>                         | <b>Κύρια Αγορά</b>             |
| ΒΕΤΑ ΧΡΗΜΑΤΙΣΤΗΡΙΑΚΗ Α.Ε.Π.Ε.Υ.              | 10/04/2017                     |
| EUROBANK EQUITIES Α.Ε.Π.Ε.Υ.                 | 18/12/2017                     |
| EUROXX ΧΡΗΜΑΤΙΣΤΗΡΙΑΚΗ Α.Ε.Π.Ε.Υ.            | 12/06/2017                     |
| ΑΛΦΑ FINANCE ΑΕΠΕΥ                           | 03/07/2017                     |
| ΕΛΛΗΝΟΑΜΕΡΙΚΑΝΙΚΗ ΧΡΗΜΑΤΙΣΤΗΡΙΑΚΗ Α.Ε.Π.Ε.Υ. | 30/05/2018                     |
| ΠΑΝΤΕΛΑΚΗΣ ΧΡΗΜΑΤΙΣΤΗΡΙΑΚΗ Α.Ε.Π.Ε.Υ.        | 07/05/2018                     |
| ΠΕΙΡΑΙΩΣ Α.Ε.Π.Ε.Υ.                          | 28/09/2013                     |
| <b>ΚΑΝΑΚΗΣ Σ. (ΚΟ)</b>                       | <b>Κύρια Αγορά</b>             |
| ΒΕΤΑ ΧΡΗΜΑΤΙΣΤΗΡΙΑΚΗ Α.Ε.Π.Ε.Υ.              | 01/10/2013                     |
| <b>ΚΛΟΥΚΙΝΑΣ - ΛΑΠΠΑΣ (ΚΟ)</b>               | <b>Κύρια Αγορά</b>             |
| ΒΕΤΑ ΧΡΗΜΑΤΙΣΤΗΡΙΑΚΗ Α.Ε.Π.Ε.Υ.              | 22/09/2014                     |
| <b>ΚΡΙ - ΚΡΙ (ΚΟ)</b>                        | <b>Κύρια Αγορά</b>             |
| EUROBANK EQUITIES Α.Ε.Π.Ε.Υ.                 | 07/05/2018                     |
| ΛΕΩΝ ΔΕΠΟΛΑΣ ΧΡΗΜΑΤΙΣΤΗΡΙΑΚΗ Α.Ε.Π.Ε.Υ.      | 16/01/2017                     |
| <b>ΛΑΜΨΑ (ΚΟ)</b>                            | <b>Κύρια Αγορά</b>             |
| ΛΕΩΝ ΔΕΠΟΛΑΣ ΧΡΗΜΑΤΙΣΤΗΡΙΑΚΗ Α.Ε.Π.Ε.Υ.      | 16/01/2017                     |
| <b>ΜΟΤΟΡ ΟΙΛ (ΚΟ)</b>                        | <b>Κύρια Αγορά</b>             |
| ΕΘΝΙΚΗ ΧΡΗΜΑΤΙΣΤΗΡΙΑΚΗ Α.Ε.Π.Ε.Υ.            | 17/02/2014                     |
| ΕΛΛΗΝΟΑΜΕΡΙΚΑΝΙΚΗ ΧΡΗΜΑΤΙΣΤΗΡΙΑΚΗ Α.Ε.Π.Ε.Υ. | 01/09/2014                     |
| ΠΕΙΡΑΙΩΣ Α.Ε.Π.Ε.Υ.                          | 04/05/2015                     |
| <b>ΜΥΤΙΛΗΝΑΙΟΣ (ΚΟ)</b>                      | <b>Κύρια Αγορά</b>             |
| EUROBANK EQUITIES Α.Ε.Π.Ε.Υ.                 | 20/09/2017                     |
| ΕΘΝΙΚΗ ΧΡΗΜΑΤΙΣΤΗΡΙΑΚΗ Α.Ε.Π.Ε.Υ.            | 25/06/2013                     |
| ΠΕΙΡΑΙΩΣ Α.Ε.Π.Ε.Υ.                          | 04/05/2015                     |
| <b>ΟΠΑΠ (ΚΟ)</b>                             | <b>Κύρια Αγορά</b>             |
| EUROBANK EQUITIES Α.Ε.Π.Ε.Υ.                 | 24/10/2012                     |
| MERIT ΧΡΗΜΑΤΙΣΤΗΡΙΑΚΗ Α.Ε.Π.Ε.Υ.             | 20/03/2017                     |
| ΑΛΦΑ FINANCE ΑΕΠΕΥ                           | 08/01/2013                     |
| ΕΘΝΙΚΗ ΧΡΗΜΑΤΙΣΤΗΡΙΑΚΗ Α.Ε.Π.Ε.Υ.            | 15/01/2013                     |
| ΕΛΛΗΝΟΑΜΕΡΙΚΑΝΙΚΗ ΧΡΗΜΑΤΙΣΤΗΡΙΑΚΗ Α.Ε.Π.Ε.Υ. | 25/07/2014                     |
| ΠΕΙΡΑΙΩΣ Α.Ε.Π.Ε.Υ.                          | 04/05/2015                     |



**Πίνακας Μετοχών Υπό Ειδική Διαπραγμάτευση**

| Χρέογραφα                                    | Κατηγορία Διαπραγμάτευσης      |
|--|--------------------------------|
| Ειδικός Διαπραγματευτής                      | Έναρξη Ειδικής Διαπραγμάτευσης |
| <b>ΟΤΕ (ΚΟ)</b>                              | <b>Κύρια Αγορά</b>             |
| EUROBANK EQUITIES Α.Ε.Π.Ε.Υ.                 | 24/10/2012                     |
| MERIT ΧΡΗΜΑΤΙΣΤΗΡΙΑΚΗ Α.Ε.Π.Ε.Υ.             | 20/03/2017                     |
| ΑΛΦΑ FINANCE ΑΕΠΕΥ                           | 08/01/2013                     |
| ΕΘΝΙΚΗ ΧΡΗΜΑΤΙΣΤΗΡΙΑΚΗ Α.Ε.Π.Ε.Υ.            | 01/12/2012                     |
| ΕΛΛΗΝΟΑΜΕΡΙΚΑΝΙΚΗ ΧΡΗΜΑΤΙΣΤΗΡΙΑΚΗ Α.Ε.Π.Ε.Υ. | 25/07/2014                     |
| ΠΕΙΡΑΙΩΣ Α.Ε.Π.Ε.Υ.                          | 08/09/2013                     |
| <b>ΠΑΠΟΥΤΣΑΝΗΣ (ΚΟ)</b>                      | <b>Κύρια Αγορά</b>             |
| ΒΕΤΑ ΧΡΗΜΑΤΙΣΤΗΡΙΑΚΗ Α.Ε.Π.Ε.Υ.              | 25/11/2013                     |
| ΑΛΦΑ FINANCE ΑΕΠΕΥ                           | 19/11/2018                     |
| <b>ΠΕΙΡΑΙΩΣ ΤΡΑΠΕΖΑ (ΚΟ)</b>                 | <b>Κύρια Αγορά</b>             |
| EUROBANK EQUITIES Α.Ε.Π.Ε.Υ.                 | 23/10/2012                     |
| EUROXX ΧΡΗΜΑΤΙΣΤΗΡΙΑΚΗ Α.Ε.Π.Ε.Υ.            | 15/02/2016                     |
| MERIT ΧΡΗΜΑΤΙΣΤΗΡΙΑΚΗ Α.Ε.Π.Ε.Υ.             | 16/09/2013                     |
| ΕΘΝΙΚΗ ΧΡΗΜΑΤΙΣΤΗΡΙΑΚΗ Α.Ε.Π.Ε.Υ.            | 02/06/2013                     |
| ΕΛΛΗΝΟΑΜΕΡΙΚΑΝΙΚΗ ΧΡΗΜΑΤΙΣΤΗΡΙΑΚΗ Α.Ε.Π.Ε.Υ. | 14/01/2019                     |
| ΠΕΙΡΑΙΩΣ Α.Ε.Π.Ε.Υ.                          | 16/02/2013                     |
| <b>ΠΕΤΡΟΠΟΥΛΟΣ ΠΕΤΡΟΣ (ΚΟ)</b>               | <b>Κύρια Αγορά</b>             |
| ΒΕΤΑ ΧΡΗΜΑΤΙΣΤΗΡΙΑΚΗ Α.Ε.Π.Ε.Υ.              | 28/05/2013                     |
| <b>ΠΛΑΙΣΙΟ COMPUTERS (ΚΟ)</b>                | <b>Κύρια Αγορά</b>             |
| ΒΕΤΑ ΧΡΗΜΑΤΙΣΤΗΡΙΑΚΗ Α.Ε.Π.Ε.Υ.              | 05/05/2014                     |
| EUROBANK EQUITIES Α.Ε.Π.Ε.Υ.                 | 02/03/2015                     |
| <b>ΠΛΑΣΤΙΚΑ ΘΡΑΚΗΣ (ΚΟ)</b>                  | <b>Κύρια Αγορά</b>             |
| EUROBANK EQUITIES Α.Ε.Π.Ε.Υ.                 | 26/03/2018                     |
| ΑΛΦΑ FINANCE ΑΕΠΕΥ                           | 26/03/2018                     |
| <b>ΣΑΡΑΝΤΗΣ ΓΡ. (ΚΟ)</b>                     | <b>Κύρια Αγορά</b>             |
| ΒΕΤΑ ΧΡΗΜΑΤΙΣΤΗΡΙΑΚΗ Α.Ε.Π.Ε.Υ.              | 14/05/2013                     |
| EUROBANK EQUITIES Α.Ε.Π.Ε.Υ.                 | 24/10/2016                     |
| ΑΛΦΑ FINANCE ΑΕΠΕΥ                           | 19/06/2018                     |
| <b>ΤΙΤΑΝ (ΚΟ)</b>                            | <b>Κύρια Αγορά</b>             |
| ΕΘΝΙΚΗ ΧΡΗΜΑΤΙΣΤΗΡΙΑΚΗ Α.Ε.Π.Ε.Υ.            | 17/02/2014                     |
| ΠΕΙΡΑΙΩΣ Α.Ε.Π.Ε.Υ.                          | 04/05/2015                     |
| <b>ΤΡΑΠΕΖΑ EUROBANK ERGASIAS (ΚΟ)</b>        | <b>Κύρια Αγορά</b>             |
| EUROBANK EQUITIES Α.Ε.Π.Ε.Υ.                 | 01/06/2013                     |
| MERIT ΧΡΗΜΑΤΙΣΤΗΡΙΑΚΗ Α.Ε.Π.Ε.Υ.             | 06/11/2017                     |
| ΑΛΦΑ FINANCE ΑΕΠΕΥ                           | 08/01/2013                     |
| ΕΘΝΙΚΗ ΧΡΗΜΑΤΙΣΤΗΡΙΑΚΗ Α.Ε.Π.Ε.Υ.            | 01/01/2017                     |
| ΕΛΛΗΝΟΑΜΕΡΙΚΑΝΙΚΗ ΧΡΗΜΑΤΙΣΤΗΡΙΑΚΗ Α.Ε.Π.Ε.Υ. | 25/07/2014                     |
| ΠΕΙΡΑΙΩΣ Α.Ε.Π.Ε.Υ.                          | 28/09/2013                     |

**Γνωστοποιήσεις Συναλλαγών - Κατάλογος Υπόχρεων Προσώπων**

| Ημερομηνία Υποβολής [1] | Επωνυμία   | Λόγος Υποβολής [2] | Υπόχρεος              | Ιδιότητα Υποχρέου           | Σχέση με τον Υπόχρεο       | Ημερομηνία Συναλλαγής | Αγορά        | Όγκος Συναλλαγών | Αξία Συναλλαγών | Φύση Συναλλαγής [3] | Είδος Χρηματικού μέσου | Παρατηρήσεις [4] |
|-------------------------|--|--------------------|-----------------------|-----------------------------|----------------------------|-----------------------|--------------|------------------|-----------------|---------------------|------------------------|------------------|
| 21/01/2019              | M.L.S. ΠΛΗΡΟΦΟΡΙΚΗ Α.Ε.                            | A                  | ΚΑΜΑΤΑΚΗΣ ΙΩΑΝΝΗΣ     | Πρόεδρος κ Διευθ. Σύμβουλος | Ο ίδιος                    | 18/01/2019            | ΑΞΙΩΝ ΧΑ     | 1,950            | 9,329.96        | A                   | Μετοχή                 | 1                |
| 21/01/2019              | ΔΙΑΓΝΩΣΤΙΚΟ & ΘΕΡΑΠΕΥΤΙΚΟ ΚΕΝΤΡΟ ΑΘΗΝΩΝ ΥΓΕΙΑ Α.Ε. | B                  | ΣΥΡΜΑΣ ΔΗΜΗΤΡΗΣ       | Μέλος ΔΣ Μη Εκτελεστικό]    | Συνδεδόμενο Νομικό Πρόσωπο | 18/01/2019            | ΑΞΙΩΝ ΧΑ     | 109,930          | 104,433.50      | A                   | Μετοχή                 | 1                |
| 21/01/2019              | ΜΙΝΩΙΚΕΣ ΓΡΑΜΜΕΣ Α.Ν.Ε.                            | B                  | GRIMALDI EMANUELE     | Πρόεδρος ΔΣ                 | Συνδεδόμενο Νομικό Πρόσωπο | 17/01/2019            | ΑΞΙΩΝ ΧΑ     | 1,083            | 2,599.20        | A                   | Μετοχή                 | 1                |
| 21/01/2019              | ΤΡΑΠΕΖΑ EUROBANK ERGASIAS A.E.                     | B                  | ΑΡΧΟΝΤΙΔΗΣ ΔΗΜΟΣΘΕΝΗΣ | Γεν.Διευθυντής              | Συνδεδόμενο Νομικό Πρόσωπο | 17/01/2019            | ΠΑΡΑΓΩΓΩΝ ΧΑ | 25               | 1,242.50        | Π                   | Παράγωγο               | 4                |
| 21/01/2019              | ΤΡΑΠΕΖΑ EUROBANK ERGASIAS A.E.                     | B                  | ΑΡΧΟΝΤΙΔΗΣ ΔΗΜΟΣΘΕΝΗΣ | Γεν.Διευθυντής              | Συνδεδόμενο Νομικό Πρόσωπο | 17/01/2019            | ΠΑΡΑΓΩΓΩΝ ΧΑ | 74               | 3,670.40        | A                   | Παράγωγο               | 4                |
| 21/01/2019              | ΤΡΑΠΕΖΑ EUROBANK ERGASIAS A.E.                     | B                  | ΑΡΧΟΝΤΙΔΗΣ ΔΗΜΟΣΘΕΝΗΣ | Γεν.Διευθυντής              | Συνδεδόμενο Νομικό Πρόσωπο | 17/01/2019            | ΑΞΙΩΝ ΧΑ     | 5,000            | 2,497.40        | Π                   | Μετοχή                 | 1                |
| 21/01/2019              | ΤΡΑΠΕΖΑ EUROBANK ERGASIAS A.E.                     | B                  | ΑΡΧΟΝΤΙΔΗΣ ΔΗΜΟΣΘΕΝΗΣ | Γεν.Διευθυντής              | Συνδεδόμενο Νομικό Πρόσωπο | 17/01/2019            | ΑΞΙΩΝ ΧΑ     | 5,000            | 2,499.13        | A                   | Μετοχή                 | 1                |
| 21/01/2019              | ΤΡΑΠΕΖΑ EUROBANK ERGASIAS A.E.                     | B                  | ΑΡΧΟΝΤΙΔΗΣ ΔΗΜΟΣΘΕΝΗΣ | Γεν.Διευθυντής              | Συνδεδόμενο Νομικό Πρόσωπο | 17/01/2019            | ΑΞΙΩΝ ΧΑ     | 16,899           | 8,367.33        | Π                   | Μετοχή                 | 1                |
| 21/01/2019              | ΤΡΑΠΕΖΑ EUROBANK ERGASIAS A.E.                     | B                  | ΑΡΧΟΝΤΙΔΗΣ ΔΗΜΟΣΘΕΝΗΣ | Γεν.Διευθυντής              | Συνδεδόμενο Νομικό Πρόσωπο | 17/01/2019            | ΑΞΙΩΝ ΧΑ     | 16,628           | 8,389.27        | A                   | Μετοχή                 | 1                |
| 21/01/2019              | ΤΡΑΠΕΖΑ EUROBANK ERGASIAS A.E.                     | B                  | ΑΡΧΟΝΤΙΔΗΣ ΔΗΜΟΣΘΕΝΗΣ | Γεν.Διευθυντής              | Συνδεδόμενο Νομικό Πρόσωπο | 18/01/2019            | ΠΑΡΑΓΩΓΩΝ ΧΑ | 592              | 28,547.30       | Π                   | Παράγωγο               | 4                |
| 21/01/2019              | ΤΡΑΠΕΖΑ EUROBANK ERGASIAS A.E.                     | B                  | ΑΡΧΟΝΤΙΔΗΣ ΔΗΜΟΣΘΕΝΗΣ | Γεν.Διευθυντής              | Συνδεδόμενο Νομικό Πρόσωπο | 18/01/2019            | ΠΑΡΑΓΩΓΩΝ ΧΑ | 184              | 8,873.50        | A                   | Παράγωγο               | 4                |
| 21/01/2019              | ΤΡΑΠΕΖΑ EUROBANK ERGASIAS A.E.                     | B                  | ΑΡΧΟΝΤΙΔΗΣ ΔΗΜΟΣΘΕΝΗΣ | Γεν.Διευθυντής              | Συνδεδόμενο Νομικό Πρόσωπο | 18/01/2019            | ΑΞΙΩΝ ΧΑ     | 118,798          | 57,958.18       | Π                   | Μετοχή                 | 1                |
| 21/01/2019              | ΤΡΑΠΕΖΑ EUROBANK ERGASIAS A.E.                     | B                  | ΑΡΧΟΝΤΙΔΗΣ ΔΗΜΟΣΘΕΝΗΣ | Γεν.Διευθυντής              | Συνδεδόμενο Νομικό Πρόσωπο | 18/01/2019            | ΑΞΙΩΝ ΧΑ     | 75,004           | 36,586.91       | A                   | Μετοχή                 | 1                |
| 21/01/2019              | ΤΡΑΠΕΖΑ EUROBANK ERGASIAS A.E.                     | B                  | ΑΡΧΟΝΤΙΔΗΣ ΔΗΜΟΣΘΕΝΗΣ | Γεν.Διευθυντής              | Συνδεδόμενο Νομικό Πρόσωπο | 18/01/2019            | ΑΞΙΩΝ ΧΑ     | 75,004           | 36,723.45       | Π                   | Μετοχή                 | 1                |
| 21/01/2019              | ΤΡΑΠΕΖΑ EUROBANK ERGASIAS A.E.                     | B                  | ΑΡΧΟΝΤΙΔΗΣ ΔΗΜΟΣΘΕΝΗΣ | Γεν.Διευθυντής              | Συνδεδόμενο Νομικό Πρόσωπο | 18/01/2019            | ΑΞΙΩΝ ΧΑ     | 221,468          | 107,330.79      | A                   | Μετοχή                 | 1                |

**Σημειώσεις Γνωστοποιήσεων Συναλλαγών**

Για περισσότερες πληροφορίες επί των γνωστοποιήσεων συναλλαγών επισκεφτείτε την ιστοσελίδα <http://athexgroup.gr/el/web/guest/companies-info-trade-notifications>

[1] - Η Ημερομηνία Υποβολής αφορά την Ημερομηνία που η Γνωστοποίηση παρελήφθη από το Χ.Α.

[2] - Λόγος Υποβολής: Α: Πρόσωπο που ασκεί Διευθυντικά καθήκοντα, Β: Πρόσωπο που έχει στενό δεσμό με πρόσωπο που ασκεί Διευθυντικά καθήκοντα.

[3] - Φύση Συναλλαγής: Α: Αγορά, Π: Πώληση.

[4] - Παρατηρήσεις: 1 - Λόγω Συμμετοχής σε ΑΜΚ, 2 - Λόγω Εξάσκησης Δικαιώματος Προαίρεσης αγοράς μετοχών που παρέχεται στο προσωπικό, 3 - Λόγω Δωρεάς, 4 - Λόγω Συγχώνευσης ή Διάσπασης κλπ, 5 - Λόγω Μετατροπής ή Ανταλλαγής Ομολογιών, 6 - Ανταλλαγή λόγω Προαιρετικής Δημόσιας Πρότασης.

| Υποκείμενη Αγορά    |            |             |        | Αγορά Παραγώγων  |          |           |            |          |             |                  |                    |                               |            |             | Ανοικτές θέσεις |       |                 |
|---------------------|------------|-------------|--------|--|----------|-----------|------------|----------|-------------|------------------|--------------------|-------------------------------|------------|-------------|-----------------|-------|-----------------|
| Ανωτ Τιμή           | Κατωτ Τιμή | Τιμή κλεισ. | Μεταβ. | Μήνας Παράδοσης  | Άνοιγμα  | Ανωτ Τιμή | Κατωτ Τιμή | Τελ Τιμή | Τιμή κλεισ. | Τελευταία ζήτηση | Τελευταία προσφορά | Τιμή Εκκαθάρισης <sup>1</sup> | Υψηλό ζωής | Χαμηλό ζωής | Πράξεις         | Όγκος | Ανοικτές θέσεις |
| FTSE/X.A. Large Cap |            |             |        | (Μονάδα Διαπραγμάτευσης: 1 Μονάδα Δείκτη x 2€, Χρηματικός Διακανονισμός) |          |           |            |          |             |                  |                    |                               |            |             |                 |       |                 |
| 1,656.54            | 1,643.80   | 1,652.28    | 0.04%  | Φεβρουάριος 2019   | 1,642.00 | 1,651.00  | 1,637.25   | 1,649.00 | 1,649.00    | ---              | ---                | ---                           | 1,684.00   | ---         | 115             | 461   | 3,313           |
|                     |            |             |        | Μάρτιος 2019   | 1,641.00 | 1,650.00  | 1,639.00   | 1,645.00 | 1,645.00    | ---              | ---                | ---                           | 1,660.00   | ---         | 5               | 16    | 30              |
|                     |            |             |        | Απρίλιος 2019  | ---      | ---       | ---        | ---      | 1,660.00    | ---              | ---                | ---                           | ---        | ---         | ---             | ---   | ---             |
|                     |            |             |        | Ιούνιος 2019   | ---      | ---       | ---        | ---      | 1,665.75    | ---              | ---                | ---                           | ---        | ---         | ---             | ---   | ---             |
|                     |            |             |        | Σεπτέμβριος 2019   | ---      | ---       | ---        | ---      | 1,674.00    | ---              | ---                | ---                           | ---        | ---         | ---             | ---   | ---             |
|                     |            |             |        | Δεκέμβριος 2019  | ---      | ---       | ---        | ---      | 1,682.50    | ---              | ---                | ---                           | ---        | ---         | ---             | ---   | ---             |

Σημειώσεις Παραγώγων

Τις τιμές εκκαθάρισης και τις τελικές ανοικτές θέσεις μπορείτε να τις ανακτήσετε στο ακόλουθο path <http://www.helex.gr/el/web/guest/statistics-end-of-day-derivatives>

| Υποκείμενη Αγορά                                     |            |             |        | Αγορά Παραγώγων  |         |           |            |          |             |                  |                    |                   |            |             |         |       |                 |
|--|------------|-------------|--------|------------------|---------|-----------|------------|----------|-------------|------------------|--------------------|-------------------|------------|-------------|---------|-------|-----------------|
| Ανωτ Τιμή  | Κατωτ Τιμή | Τιμή κλεισ. | Μεταβ. | Μήνας Παράδοσης  | Άνοιγμα | Ανωτ Τιμή | Κατωτ Τιμή | Τελ Τιμή | Τιμή κλεισ. | Τελευταία ζήτηση | Τελευταία προσφορά | Τιμή Εκκαθάρισης* | Υψηλό ζωής | Χαμηλό ζωής | Πράξεις | Όγκος | Ανοικτές θέσεις |
| <b>ALPHA BANK (ΚΟ)</b>                               |            |             |        |                  |         |           |            |          |             |                  |                    |                   |            |             |         |       |                 |
| (Μέγεθος Συμβολαίου: 100 Χρεόγραφα, Φυσική Παράδοση) |            |             |        |                  |         |           |            |          |             |                  |                    |                   |            |             |         |       |                 |
| 0.968  | 0.92       | 0.93        | -2.11% | Μάρτιος 2019     | 0.960   | 0.967     | 0.920      | 0.931    | 0.931       | ---              | ---                | ---               | 1.44       | ---         | 252     | 4,229 | 28,122          |
| ---  | ---        | ---         | ---    | Ιούνιος 2019     | ---     | ---       | ---        | ---      | 0.958       | ---              | ---                | ---               | ---        | ---         | ---     | ---   | ---             |
| ---  | ---        | ---         | ---    | Σεπτέμβριος 2019 | ---     | ---       | ---        | ---      | 0.963       | ---              | ---                | ---               | ---        | ---         | ---     | ---   | ---             |
| ---  | ---        | ---         | ---    | Δεκέμβριος 2019  | ---     | ---       | ---        | ---      | 0.968       | ---              | ---                | ---               | ---        | ---         | ---     | ---   | ---             |
| <b>ATTICA BANK A.T.E. (ΚΟ)</b>                       |            |             |        |                  |         |           |            |          |             |                  |                    |                   |            |             |         |       |                 |
| (Μέγεθος Συμβολαίου: 100 Χρεόγραφα, Φυσική Παράδοση) |            |             |        |                  |         |           |            |          |             |                  |                    |                   |            |             |         |       |                 |
| 0.1108   | 0.1044     | 0.1064      | -2.38% | Μάρτιος 2019     | ---     | ---       | ---        | ---      | 0.109       | ---              | ---                | ---               | 0.123      | ---         | ---     | ---   | 543             |
| ---  | ---        | ---         | ---    | Ιούνιος 2019     | ---     | ---       | ---        | ---      | 0.110       | ---              | ---                | ---               | ---        | ---         | ---     | ---   | ---             |
| ---  | ---        | ---         | ---    | Σεπτέμβριος 2019 | ---     | ---       | ---        | ---      | 0.110       | ---              | ---                | ---               | ---        | ---         | ---     | ---   | ---             |
| ---  | ---        | ---         | ---    | Δεκέμβριος 2019  | ---     | ---       | ---        | ---      | 0.111       | ---              | ---                | ---               | ---        | ---         | ---     | ---   | ---             |
| <b>CENERGY HOLDINGS (ΚΑ)</b>                         |            |             |        |                  |         |           |            |          |             |                  |                    |                   |            |             |         |       |                 |
| (Μέγεθος Συμβολαίου: 100 Χρεόγραφα, Φυσική Παράδοση) |            |             |        |                  |         |           |            |          |             |                  |                    |                   |            |             |         |       |                 |
| 1.24   | 1.192      | 1.222       | 1.33%  | Μάρτιος 2019     | 1.23    | 1.23      | 1.21       | 1.22     | 1.22        | ---              | ---                | ---               | 1.29       | ---         | 14      | 54    | 4,370           |
| ---  | ---        | ---         | ---    | Ιούνιος 2019     | ---     | ---       | ---        | ---      | 1.22        | ---              | ---                | ---               | 1.28       | ---         | ---     | ---   | ---             |
| ---  | ---        | ---         | ---    | Σεπτέμβριος 2019 | ---     | ---       | ---        | ---      | 1.22        | ---              | ---                | ---               | ---        | ---         | ---     | ---   | ---             |
| ---  | ---        | ---         | ---    | Δεκέμβριος 2019  | ---     | ---       | ---        | ---      | 1.23        | ---              | ---                | ---               | ---        | ---         | ---     | ---   | ---             |
| <b>COCA-COLA HBC AG (ΚΟ)</b>                         |            |             |        |                  |         |           |            |          |             |                  |                    |                   |            |             |         |       |                 |
| (Μέγεθος Συμβολαίου: 100 Χρεόγραφα, Φυσική Παράδοση) |            |             |        |                  |         |           |            |          |             |                  |                    |                   |            |             |         |       |                 |
| 29   | 28.76      | 28.88       | -0.07% | Μάρτιος 2019     | 28.63   | 28.79     | 28.63      | 28.79    | 28.79       | ---              | ---                | ---               | 28.79      | ---         | 7       | 11    | 259             |
| ---  | ---        | ---         | ---    | Ιούνιος 2019     | ---     | ---       | ---        | ---      | 29.15       | ---              | ---                | ---               | ---        | ---         | ---     | ---   | ---             |
| ---  | ---        | ---         | ---    | Σεπτέμβριος 2019 | ---     | ---       | ---        | ---      | 29.29       | ---              | ---                | ---               | ---        | ---         | ---     | ---   | ---             |
| ---  | ---        | ---         | ---    | Δεκέμβριος 2019  | ---     | ---       | ---        | ---      | 29.44       | ---              | ---                | ---               | ---        | ---         | ---     | ---   | ---             |
| <b>FOURLIS ΣΥΜΜΕΤΟΧΩΝ (ΚΟ)</b>                       |            |             |        |                  |         |           |            |          |             |                  |                    |                   |            |             |         |       |                 |
| (Μέγεθος Συμβολαίου: 100 Χρεόγραφα, Φυσική Παράδοση) |            |             |        |                  |         |           |            |          |             |                  |                    |                   |            |             |         |       |                 |
| 4.03   | 3.85       | 4           | 4.99%  | Μάρτιος 2019     | 3.89    | 4.01      | 3.89       | 4.01     | 4.01        | ---              | ---                | ---               | 4.57       | ---         | 19      | 27    | 315             |
| ---  | ---        | ---         | ---    | Ιούνιος 2019     | ---     | ---       | ---        | ---      | 3.84        | ---              | ---                | ---               | 4.55       | ---         | ---     | ---   | 1               |
| ---  | ---        | ---         | ---    | Σεπτέμβριος 2019 | ---     | ---       | ---        | ---      | 3.86        | ---              | ---                | ---               | ---        | ---         | ---     | ---   | ---             |
| ---  | ---        | ---         | ---    | Δεκέμβριος 2019  | ---     | ---       | ---        | ---      | 3.88        | ---              | ---                | ---               | ---        | ---         | ---     | ---   | ---             |
| <b>GRIVALIA PROPERTIES (ΚΟ)</b>                      |            |             |        |                  |         |           |            |          |             |                  |                    |                   |            |             |         |       |                 |
| (Μέγεθος Συμβολαίου: 100 Χρεόγραφα, Φυσική Παράδοση) |            |             |        |                  |         |           |            |          |             |                  |                    |                   |            |             |         |       |                 |
| 8.28   | 8.06       | 8.11        | -1.34% | Μάρτιος 2019     | 8.13    | 8.18      | 8.07       | 8.18     | 8.18        | ---              | ---                | ---               | 9.30       | ---         | 8       | 27    | 168             |
| ---  | ---        | ---         | ---    | Ιούνιος 2019     | ---     | ---       | ---        | ---      | 8.29        | ---              | ---                | ---               | ---        | ---         | ---     | ---   | ---             |
| ---  | ---        | ---         | ---    | Σεπτέμβριος 2019 | ---     | ---       | ---        | ---      | 8.33        | ---              | ---                | ---               | ---        | ---         | ---     | ---   | ---             |
| ---  | ---        | ---         | ---    | Δεκέμβριος 2019  | ---     | ---       | ---        | ---      | 8.37        | ---              | ---                | ---               | ---        | ---         | ---     | ---   | ---             |
| <b>INTRACOM HOLDINGS (ΚΟ)</b>                        |            |             |        |                  |         |           |            |          |             |                  |                    |                   |            |             |         |       |                 |
| (Μέγεθος Συμβολαίου: 100 Χρεόγραφα, Φυσική Παράδοση) |            |             |        |                  |         |           |            |          |             |                  |                    |                   |            |             |         |       |                 |
| 0.72   | 0.681      | 0.715       | 3.62%  | Μάρτιος 2019     | 0.697   | 0.717     | 0.697      | 0.717    | 0.717       | ---              | ---                | ---               | 0.760      | ---         | 7       | 44    | 2,579           |
| ---  | ---        | ---         | ---    | Ιούνιος 2019     | ---     | ---       | ---        | ---      | 0.696       | ---              | ---                | ---               | ---        | ---         | ---     | ---   | ---             |
| ---  | ---        | ---         | ---    | Σεπτέμβριος 2019 | ---     | ---       | ---        | ---      | 0.699       | ---              | ---                | ---               | ---        | ---         | ---     | ---   | ---             |
| ---  | ---        | ---         | ---    | Δεκέμβριος 2019  | ---     | ---       | ---        | ---      | 0.703       | ---              | ---                | ---               | ---        | ---         | ---     | ---   | ---             |

**Σημειώσεις Παραγώγων**

Τις τιμές εκκαθάρισης και τις τελικές ανοικτές θέσεις μπορείτε να τις ανακτήσετε στο ακόλουθο path <http://www.helex.gr/el/web/guest/statistics-end-of-day-derivatives>

| Υποκείμενη Αγορά                                     |            |             |        | Αγορά Παραγώγων  |         |           |            |          |             |                  |                    |                   |            |             |         |       |                 |
|--|------------|-------------|--------|------------------|---------|-----------|------------|----------|-------------|------------------|--------------------|-------------------|------------|-------------|---------|-------|-----------------|
| Ανωτ Τιμή  | Κατωτ Τιμή | Τιμή κλεισ. | Μεταβ. | Μήνας Παράδοσης  | Άνοιγμα | Ανωτ Τιμή | Κατωτ Τιμή | Τελ Τιμή | Τιμή κλεισ. | Τελευταία ζήτηση | Τελευταία προσφορά | Τιμή Εκκαθάρισης* | Υψηλό ζωής | Χαμηλό ζωής | Πράξεις | Όγκος | Ανοικτές θέσεις |
| (Μέγεθος Συμβολαίου: 100 Χρεόγραφα, Φυσική Παράδοση) |            |             |        |                  |         |           |            |          |             |                  |                    |                   |            |             |         |       |                 |
| <b>JUMBO (ΚΟ)</b>                                    |            |             |        | Μάρτιος 2019     | 13.99   | 14.02     | 13.80      | 14.02    | 14.02       | ---              | ---                | ---               | 14.10      | ---         | 42      | 137   | 881             |
| 14.1   | 13.78      | 14          | -0.71% | Ιούνιος 2019     | ---     | ---       | ---        | ---      | 14.22       | ---              | ---                | ---               | 13.62      | ---         | ---     | ---   | ---             |
|  |            |             |        | Σεπτέμβριος 2019 | ---     | ---       | ---        | ---      | 14.29       | ---              | ---                | ---               | ---        | ---         | ---     | ---   | ---             |
|  |            |             |        | Δεκέμβριος 2019  | ---     | ---       | ---        | ---      | 14.36       | ---              | ---                | ---               | ---        | ---         | ---     | ---   | ---             |
| (Μέγεθος Συμβολαίου: 100 Χρεόγραφα, Φυσική Παράδοση) |            |             |        |                  |         |           |            |          |             |                  |                    |                   |            |             |         |       |                 |
| <b>LAMDA DEVELOPMENT(ΚΟ)</b>                         |            |             |        | Μάρτιος 2019     | 5.77    | 5.86      | 5.75       | 5.83     | 5.83        | ---              | ---                | ---               | 6.24       | ---         | 10      | 25    | 2,111           |
| 5.87   | 5.73       | 5.85        | 2.09%  | Ιούνιος 2019     | ---     | ---       | ---        | ---      | 5.78        | ---              | ---                | ---               | ---        | ---         | ---     | ---   | ---             |
|  |            |             |        | Σεπτέμβριος 2019 | ---     | ---       | ---        | ---      | 5.81        | ---              | ---                | ---               | ---        | ---         | ---     | ---   | ---             |
|  |            |             |        | Δεκέμβριος 2019  | ---     | ---       | ---        | ---      | 5.84        | ---              | ---                | ---               | ---        | ---         | ---     | ---   | ---             |
| (Μέγεθος Συμβολαίου: 100 Χρεόγραφα, Φυσική Παράδοση) |            |             |        |                  |         |           |            |          |             |                  |                    |                   |            |             |         |       |                 |
| <b>MARFIN INVESTMENT GROUP (ΚΟ)</b>                  |            |             |        | Μάρτιος 2019     | 0.069   | 0.070     | 0.069      | 0.070    | 0.070       | ---              | ---                | ---               | 0.092      | ---         | 16      | 504   | 49,590          |
| 0.07   | 0.068      | 0.069       | -1.00% | Ιούνιος 2019     | ---     | ---       | ---        | ---      | 0.070       | ---              | ---                | ---               | ---        | ---         | ---     | ---   | ---             |
|  |            |             |        | Σεπτέμβριος 2019 | ---     | ---       | ---        | ---      | 0.071       | ---              | ---                | ---               | ---        | ---         | ---     | ---   | ---             |
|  |            |             |        | Δεκέμβριος 2019  | ---     | ---       | ---        | ---      | 0.071       | ---              | ---                | ---               | ---        | ---         | ---     | ---   | ---             |
| (Μέγεθος Συμβολαίου: 100 Χρεόγραφα, Φυσική Παράδοση) |            |             |        |                  |         |           |            |          |             |                  |                    |                   |            |             |         |       |                 |
| <b>VIOHALCO SA/NV (ΚΑ)</b>                           |            |             |        | Μάρτιος 2019     | 2.50    | 2.57      | 2.50       | 2.53     | 2.53        | ---              | ---                | ---               | 2.80       | ---         | 22      | 60    | 5,347           |
| 2.545  | 2.48       | 2.52        | 1.21%  | Ιούνιος 2019     | ---     | ---       | ---        | ---      | 2.51        | ---              | ---                | ---               | ---        | ---         | ---     | ---   | ---             |
|  |            |             |        | Σεπτέμβριος 2019 | ---     | ---       | ---        | ---      | 2.52        | ---              | ---                | ---               | ---        | ---         | ---     | ---   | ---             |
|  |            |             |        | Δεκέμβριος 2019  | ---     | ---       | ---        | ---      | 2.54        | ---              | ---                | ---               | ---        | ---         | ---     | ---   | ---             |
| (Μέγεθος Συμβολαίου: 100 Χρεόγραφα, Φυσική Παράδοση) |            |             |        |                  |         |           |            |          |             |                  |                    |                   |            |             |         |       |                 |
| <b>ΑΔΜΗΕ ΣΥΜΜΕΤΟΧΩΝ Α.Ε. (ΚΟ)</b>                    |            |             |        | Μάρτιος 2019     | 1.50    | 1.51      | 1.49       | 1.51     | 1.51        | ---              | ---                | ---               | 1.67       | ---         | 9       | 38    | 10,301          |
| 1.516  | 1.486      | 1.5         | 0.81%  | Ιούνιος 2019     | ---     | ---       | ---        | ---      | 1.50        | ---              | ---                | ---               | ---        | ---         | ---     | ---   | ---             |
|  |            |             |        | Σεπτέμβριος 2019 | ---     | ---       | ---        | ---      | 1.51        | ---              | ---                | ---               | ---        | ---         | ---     | ---   | ---             |
|  |            |             |        | Δεκέμβριος 2019  | ---     | ---       | ---        | ---      | 1.52        | ---              | ---                | ---               | ---        | ---         | ---     | ---   | ---             |
| (Μέγεθος Συμβολαίου: 100 Χρεόγραφα, Φυσική Παράδοση) |            |             |        |                  |         |           |            |          |             |                  |                    |                   |            |             |         |       |                 |
| <b>ΓΕΚ ΤΕΡΝΑ (ΚΟ)</b>                                |            |             |        | Μάρτιος 2019     | 4.15    | 4.20      | 4.15       | 4.19     | 4.19        | ---              | ---                | ---               | 4.66       | ---         | 24      | 69    | 5,119           |
| 4.2  | 4.1        | 4.2         | 2.69%  | Ιούνιος 2019     | ---     | ---       | ---        | ---      | 4.12        | ---              | ---                | ---               | ---        | ---         | ---     | ---   | ---             |
|  |            |             |        | Σεπτέμβριος 2019 | ---     | ---       | ---        | ---      | 4.15        | ---              | ---                | ---               | ---        | ---         | ---     | ---   | ---             |
|  |            |             |        | Δεκέμβριος 2019  | ---     | ---       | ---        | ---      | 4.17        | ---              | ---                | ---               | ---        | ---         | ---     | ---   | ---             |
| (Μέγεθος Συμβολαίου: 100 Χρεόγραφα, Φυσική Παράδοση) |            |             |        |                  |         |           |            |          |             |                  |                    |                   |            |             |         |       |                 |
| <b>ΔΕΗ (ΚΟ)</b>                                      |            |             |        | Μάρτιος 2019     | 1.30    | 1.40      | 1.30       | 1.37     | 1.37        | ---              | ---                | ---               | 1.50       | ---         | 112     | 726   | 9,762           |
| 1.398  | 1.298      | 1.359       | 6.42%  | Ιούνιος 2019     | ---     | ---       | ---        | ---      | 1.29        | ---              | ---                | ---               | ---        | ---         | ---     | ---   | ---             |
|  |            |             |        | Σεπτέμβριος 2019 | ---     | ---       | ---        | ---      | 1.29        | ---              | ---                | ---               | ---        | ---         | ---     | ---   | ---             |
|  |            |             |        | Δεκέμβριος 2019  | ---     | ---       | ---        | ---      | 1.30        | ---              | ---                | ---               | ---        | ---         | ---     | ---   | ---             |

**Σημειώσεις Παραγώγων**

Τις τιμές εκκαθάρισης και τις τελικές ανοικτές θέσεις μπορείτε να τις ανακτήσετε στο ακόλουθο path <http://www.helex.gr/el/web/guest/statistics-end-of-day-derivatives>

| Υποκείμενη Αγορά                                     |            |             |        | Αγορά Παραγώγων  |         |           |            |          |             |                  |                    |                   |            |             |         |       |                 |
|--|------------|-------------|--------|------------------|---------|-----------|------------|----------|-------------|------------------|--------------------|-------------------|------------|-------------|---------|-------|-----------------|
| Ανωτ Τιμή  | Κατωτ Τιμή | Τιμή κλεισ. | Μεταβ. | Μήνας Παράδοσης  | Άνοιγμα | Ανωτ Τιμή | Κατωτ Τιμή | Τελ Τιμή | Τιμή κλεισ. | Τελευταία ζήτηση | Τελευταία προσφορά | Τιμή Εκκαθάρισης* | Υψηλό ζωής | Χαμηλό ζωής | Πράξεις | Όγκος | Ανοικτές θέσεις |
| (Μέγεθος Συμβολαίου: 100 Χρεόγραφα, Φυσική Παράδοση) |            |             |        |                  |         |           |            |          |             |                  |                    |                   |            |             |         |       |                 |
| <b>ΕΘΝΙΚΗ ΤΡΑΠΕΖΑ (ΚΟ)</b>                           |            |             |        | Μάρτιος 2019     | 0.969   | 0.969     | 0.902      | 0.920    | 0.920       | ---              | ---                | ---               | 1.24       | ---         | 147     | 2,050 | 33,990          |
| 0.97   | 0.9        | 0.92        | -3.16% | Ιούνιος 2019     | ---     | ---       | ---        | ---      | 0.958       | ---              | ---                | ---               | ---        | ---         | ---     | ---   | ---             |
|  |            |             |        | Σεπτέμβριος 2019 | ---     | ---       | ---        | ---      | 0.963       | ---              | ---                | ---               | ---        | ---         | ---     | ---   | ---             |
|  |            |             |        | Δεκέμβριος 2019  | ---     | ---       | ---        | ---      | 0.968       | ---              | ---                | ---               | ---        | ---         | ---     | ---   | ---             |
| (Μέγεθος Συμβολαίου: 100 Χρεόγραφα, Φυσική Παράδοση) |            |             |        |                  |         |           |            |          |             |                  |                    |                   |            |             |         |       |                 |
| <b>ΕΛΛΑΚΤΩΡ (ΚΟ)</b>                                 |            |             |        | Μάρτιος 2019     | 1.23    | 1.31      | 1.23       | 1.30     | 1.30        | ---              | ---                | ---               | 1.51       | ---         | 80      | 364   | 7,629           |
| 1.296  | 1.22       | 1.292       | 5.90%  | Ιούνιος 2019     | 1.26    | 1.26      | 1.26       | 1.26     | 1.26        | ---              | ---                | 1.34              | ---        | 1           | 1       | 1     | ---             |
|  |            |             |        | Σεπτέμβριος 2019 | ---     | ---       | ---        | ---      | 1.24        | ---              | ---                | ---               | ---        | ---         | ---     | ---   | ---             |
|  |            |             |        | Δεκέμβριος 2019  | ---     | ---       | ---        | ---      | 1.24        | ---              | ---                | ---               | ---        | ---         | ---     | ---   | ---             |
| (Μέγεθος Συμβολαίου: 100 Χρεόγραφα, Φυσική Παράδοση) |            |             |        |                  |         |           |            |          |             |                  |                    |                   |            |             |         |       |                 |
| <b>ΕΛΛΗΝ. ΧΡΗΜΑΤΙΣΤΗΡΙΑ Χ.Α. (ΚΟ)</b>                |            |             |        | Μάρτιος 2019     | 3.55    | 3.60      | 3.55       | 3.58     | 3.58        | ---              | ---                | ---               | 4.10       | ---         | 16      | 36    | 1,501           |
| 3.68   | 3.53       | 3.56        | 1.14%  | Ιούνιος 2019     | ---     | ---       | ---        | ---      | 3.55        | ---              | ---                | ---               | ---        | ---         | ---     | ---   | ---             |
|  |            |             |        | Σεπτέμβριος 2019 | ---     | ---       | ---        | ---      | 3.57        | ---              | ---                | ---               | ---        | ---         | ---     | ---   | ---             |
|  |            |             |        | Δεκέμβριος 2019  | ---     | ---       | ---        | ---      | 3.59        | ---              | ---                | ---               | ---        | ---         | ---     | ---   | ---             |
| (Μέγεθος Συμβολαίου: 100 Χρεόγραφα, Φυσική Παράδοση) |            |             |        |                  |         |           |            |          |             |                  |                    |                   |            |             |         |       |                 |
| <b>ΕΛΛΗΝΙΚΑ ΠΕΤΡΕΛΑΙΑ (ΚΟ)</b>                       |            |             |        | Μάρτιος 2019     | 7.40    | 7.58      | 7.40       | 7.56     | 7.56        | ---              | ---                | ---               | 7.90       | ---         | 10      | 22    | 2,260           |
| 7.65   | 7.4        | 7.65        | 3.38%  | Ιούνιος 2019     | ---     | ---       | ---        | ---      | 7.46        | ---              | ---                | ---               | ---        | ---         | ---     | ---   | ---             |
|  |            |             |        | Σεπτέμβριος 2019 | ---     | ---       | ---        | ---      | 7.50        | ---              | ---                | ---               | ---        | ---         | ---     | ---   | ---             |
|  |            |             |        | Δεκέμβριος 2019  | ---     | ---       | ---        | ---      | 7.54        | ---              | ---                | ---               | ---        | ---         | ---     | ---   | ---             |
| (Μέγεθος Συμβολαίου: 100 Χρεόγραφα, Φυσική Παράδοση) |            |             |        |                  |         |           |            |          |             |                  |                    |                   |            |             |         |       |                 |
| <b>ΕΥΔΑΠ (ΚΟ)</b>                                    |            |             |        | Μάρτιος 2019     | ---     | ---       | ---        | ---      | 5.28        | ---              | ---                | ---               | 5.24       | ---         | ---     | ---   | 611             |
| 5.19   | 5.13       | 5.15        | -2.09% | Ιούνιος 2019     | ---     | ---       | ---        | ---      | 5.31        | ---              | ---                | ---               | ---        | ---         | ---     | ---   | ---             |
|  |            |             |        | Σεπτέμβριος 2019 | ---     | ---       | ---        | ---      | 5.33        | ---              | ---                | ---               | ---        | ---         | ---     | ---   | ---             |
|  |            |             |        | Δεκέμβριος 2019  | ---     | ---       | ---        | ---      | 5.36        | ---              | ---                | ---               | ---        | ---         | ---     | ---   | ---             |
| (Μέγεθος Συμβολαίου: 100 Χρεόγραφα, Φυσική Παράδοση) |            |             |        |                  |         |           |            |          |             |                  |                    |                   |            |             |         |       |                 |
| <b>ΙΝΤΡΑΛΟΤ (ΚΟ)</b>                                 |            |             |        | Μάρτιος 2019     | 0.465   | 0.466     | 0.460      | 0.466    | 0.466       | ---              | ---                | ---               | 0.522      | ---         | 6       | 28    | 2,974           |
| 0.464  | 0.4505     | 0.46        | 0.88%  | Ιούνιος 2019     | ---     | ---       | ---        | ---      | 0.460       | ---              | ---                | ---               | ---        | ---         | ---     | ---   | ---             |
|  |            |             |        | Σεπτέμβριος 2019 | ---     | ---       | ---        | ---      | 0.462       | ---              | ---                | ---               | ---        | ---         | ---     | ---   | ---             |
|  |            |             |        | Δεκέμβριος 2019  | ---     | ---       | ---        | ---      | 0.465       | ---              | ---                | ---               | ---        | ---         | ---     | ---   | ---             |
| (Μέγεθος Συμβολαίου: 100 Χρεόγραφα, Φυσική Παράδοση) |            |             |        |                  |         |           |            |          |             |                  |                    |                   |            |             |         |       |                 |
| <b>ΜΟΤΟΡ ΟΙΛ (ΚΟ)</b>                                |            |             |        | Μάρτιος 2019     | ---     | ---       | ---        | ---      | 21.22       | ---              | ---                | ---               | 22.05      | ---         | ---     | ---   | 263             |
| 21.25  | 20.85      | 21.25       | 0.47%  | Ιούνιος 2019     | ---     | ---       | ---        | ---      | 21.33       | ---              | ---                | ---               | ---        | ---         | ---     | ---   | ---             |
|  |            |             |        | Σεπτέμβριος 2019 | ---     | ---       | ---        | ---      | 21.44       | ---              | ---                | ---               | ---        | ---         | ---     | ---   | ---             |
|  |            |             |        | Δεκέμβριος 2019  | ---     | ---       | ---        | ---      | 21.54       | ---              | ---                | ---               | ---        | ---         | ---     | ---   | ---             |

**Σημειώσεις Παραγώγων**

Τις τιμές εκκαθάρισης και τις τελικές ανοικτές θέσεις μπορείτε να τις ανακτήσετε στο ακόλουθο path <http://www.helex.gr/el/web/guest/statistics-end-of-day-derivatives>

| Υποκείμενη Αγορά                                     |            |             |        | Αγορά Παραγώγων  |         |           |            |          |             |                  |                    |                   |            | Ανοικτές θέσεις |         |       |        |
|--|------------|-------------|--------|------------------|---------|-----------|------------|----------|-------------|------------------|--------------------|-------------------|------------|-----------------|---------|-------|--------|
| Ανωτ Τιμή  | Κατωτ Τιμή | Τιμή κλεισ. | Μεταβ. | Μήνας Παράδοσης  | Άνοιγμα | Ανωτ Τιμή | Κατωτ Τιμή | Τελ Τιμή | Τιμή κλεισ. | Τελευταία ζήτηση | Τελευταία προσφορά | Τιμή Εκκαθάρισης* | Υψηλό ζωής | Χαμηλό ζωής     | Πράξεις | Όγκος |        |
| (Μέγεθος Συμβολαίου: 100 Χρεόγραφα, Φυσική Παράδοση) |            |             |        |                  |         |           |            |          |             |                  |                    |                   |            |                 |         |       |        |
| <b>ΜΥΤΙΛΗΝΑΙΟΣ (ΚΟ)</b>                              |            |             |        | Μάρτιος 2019     | 7.75    | 7.97      | 7.74       | 7.97     | 7.97        | ---              | ---                | ---               | 8.75       | ---             | 48      | 171   | 7,685  |
| 7.93   | 7.7        | 7.93        | 3.39%  | Ιούνιος 2019     | ---     | ---       | ---        | ---      | 7.74        | ---              | ---                | ---               | 7.69       | ---             | ---     | ---   | 65     |
|  |            |             |        | Σεπτέμβριος 2019 | ---     | ---       | ---        | ---      | 7.77        | ---              | ---                | ---               | ---        | ---             | ---     | ---   | ---    |
|  |            |             |        | Δεκέμβριος 2019  | ---     | ---       | ---        | ---      | 7.81        | ---              | ---                | ---               | ---        | ---             | ---     | ---   | ---    |
| (Μέγεθος Συμβολαίου: 100 Χρεόγραφα, Φυσική Παράδοση) |            |             |        |                  |         |           |            |          |             |                  |                    |                   |            |                 |         |       |        |
| <b>ΟΛΠ (ΚΟ)</b>                                      |            |             |        | Μάρτιος 2019     | 15.08   | 15.18     | 14.83      | 14.89    | 14.89       | ---              | ---                | ---               | 16.48      | ---             | 12      | 30    | 325    |
| 15.2   | 14.74      | 14.94       | -1.06% | Ιούνιος 2019     | ---     | ---       | ---        | ---      | 15.23       | ---              | ---                | ---               | 14.76      | ---             | ---     | ---   | 160    |
|  |            |             |        | Σεπτέμβριος 2019 | ---     | ---       | ---        | ---      | 15.31       | ---              | ---                | ---               | ---        | ---             | ---     | ---   | ---    |
|  |            |             |        | Δεκέμβριος 2019  | ---     | ---       | ---        | ---      | 15.38       | ---              | ---                | ---               | ---        | ---             | ---     | ---   | ---    |
| (Μέγεθος Συμβολαίου: 100 Χρεόγραφα, Φυσική Παράδοση) |            |             |        |                  |         |           |            |          |             |                  |                    |                   |            |                 |         |       |        |
| <b>ΟΠΑΠ (ΚΟ)</b>                                     |            |             |        | Μάρτιος 2019     | 8.16    | 8.44      | 8.16       | 8.41     | 8.41        | ---              | ---                | ---               | 9.16       | ---             | 44      | 231   | 2,370  |
| 8.415  | 8.27       | 8.41        | 0.72%  | Ιούνιος 2019     | ---     | ---       | ---        | ---      | 8.42        | ---              | ---                | ---               | 8.17       | ---             | ---     | ---   | 10     |
|  |            |             |        | Σεπτέμβριος 2019 | ---     | ---       | ---        | ---      | 8.46        | ---              | ---                | ---               | ---        | ---             | ---     | ---   | ---    |
|  |            |             |        | Δεκέμβριος 2019  | ---     | ---       | ---        | ---      | 8.51        | ---              | ---                | ---               | ---        | ---             | ---     | ---   | ---    |
| (Μέγεθος Συμβολαίου: 100 Χρεόγραφα, Φυσική Παράδοση) |            |             |        |                  |         |           |            |          |             |                  |                    |                   |            |                 |         |       |        |
| <b>ΟΤΕ (ΚΟ)</b>                                      |            |             |        | Μάρτιος 2019     | 10.64   | 10.70     | 10.58      | 10.64    | 10.64       | ---              | ---                | ---               | 10.99      | ---             | 36      | 95    | 2,162  |
| 10.73  | 10.56      | 10.7        | 0.00%  | Ιούνιος 2019     | ---     | ---       | ---        | ---      | 10.79       | ---              | ---                | ---               | ---        | ---             | ---     | ---   | ---    |
|  |            |             |        | Σεπτέμβριος 2019 | ---     | ---       | ---        | ---      | 10.85       | ---              | ---                | ---               | ---        | ---             | ---     | ---   | ---    |
|  |            |             |        | Δεκέμβριος 2019  | ---     | ---       | ---        | ---      | 10.90       | ---              | ---                | ---               | ---        | ---             | ---     | ---   | ---    |
| (Μέγεθος Συμβολαίου: 100 Χρεόγραφα, Φυσική Παράδοση) |            |             |        |                  |         |           |            |          |             |                  |                    |                   |            |                 |         |       |        |
| <b>ΠΕΙΡΑΙΩΣ ΤΡΑΠΕΖΑ (ΚΟ)</b>                         |            |             |        | Μάρτιος 2019     | 0.668   | 0.670     | 0.610      | 0.617    | 0.617       | ---              | ---                | ---               | 1.25       | ---             | 342     | 3,746 | 20,794 |
| 0.667  | 0.61       | 0.618       | -5.79% | Ιούνιος 2019     | ---     | ---       | ---        | ---      | 0.662       | ---              | ---                | ---               | ---        | ---             | ---     | ---   | ---    |
|  |            |             |        | Σεπτέμβριος 2019 | ---     | ---       | ---        | ---      | 0.665       | ---              | ---                | ---               | ---        | ---             | ---     | ---   | ---    |
|  |            |             |        | Δεκέμβριος 2019  | ---     | ---       | ---        | ---      | 0.668       | ---              | ---                | ---               | ---        | ---             | ---     | ---   | ---    |
| (Μέγεθος Συμβολαίου: 100 Χρεόγραφα, Φυσική Παράδοση) |            |             |        |                  |         |           |            |          |             |                  |                    |                   |            |                 |         |       |        |
| <b>ΤΕΡΝΑ ΕΝΕΡΓΕΙΑΚΗ (ΚΟ)</b>                         |            |             |        | Μάρτιος 2019     | 5.76    | 5.78      | 5.73       | 5.73     | 5.73        | ---              | ---                | ---               | 5.81       | 5.35            | 30      | 44    | 3,367  |
| 5.82   | 5.72       | 5.75        | 0.00%  | Ιούνιος 2019     | ---     | ---       | ---        | ---      | 5.80        | ---              | ---                | ---               | ---        | ---             | ---     | ---   | 2      |
|  |            |             |        | Σεπτέμβριος 2019 | ---     | ---       | ---        | ---      | 5.83        | ---              | ---                | ---               | ---        | ---             | ---     | ---   | ---    |
|  |            |             |        | Δεκέμβριος 2019  | ---     | ---       | ---        | ---      | 5.86        | ---              | ---                | ---               | ---        | ---             | ---     | ---   | ---    |
| (Μέγεθος Συμβολαίου: 106 Χρεόγραφα, Φυσική Παράδοση) |            |             |        |                  |         |           |            |          |             |                  |                    |                   |            |                 |         |       |        |
| <b>ΤΙΤΑΝ (ΚΟ)</b>                                    |            |             |        | Μάρτιος 2019     | 20.25   | 20.40     | 20.20      | 20.40    | 20.40       | ---              | ---                | ---               | 20.59      | ---             | 37      | 47    | 104    |
| 20.45  | 20.15      | 20.4        | 0.25%  | ---              | ---     | ---       | ---        | ---      | ---         | ---              | ---                | ---               | ---        | ---             | ---     | ---   | ---    |
| (Μέγεθος Συμβολαίου: 100 Χρεόγραφα, Φυσική Παράδοση) |            |             |        |                  |         |           |            |          |             |                  |                    |                   |            |                 |         |       |        |
| <b>ΤΡΑΠΕΖΑ EUROBANK ERGASIAS (ΚΟ)</b>                |            |             |        | Μάρτιος 2019     | 0.492   | 0.492     | 0.470      | 0.470    | 0.470       | ---              | ---                | ---               | 0.596      | ---             | 85      | 1,301 | 55,934 |
| 0.495  | 0.4684     | 0.476       | -2.86% | Ιούνιος 2019     | ---     | ---       | ---        | ---      | 0.494       | ---              | ---                | ---               | 0.549      | ---             | ---     | ---   | 52     |
|  |            |             |        | Σεπτέμβριος 2019 | ---     | ---       | ---        | ---      | 0.497       | ---              | ---                | ---               | ---        | ---             | ---     | ---   | ---    |
|  |            |             |        | Δεκέμβριος 2019  | ---     | ---       | ---        | ---      | 0.499       | ---              | ---                | ---               | ---        | ---             | ---     | ---   | ---    |

**Σημειώσεις Παραγώγων**

Τις τιμές εκκαθάρισης και τις τελικές ανοικτές θέσεις μπορείτε να τις ανακτήσετε στο ακόλουθο path <http://www.helex.gr/el/web/guest/statistics-end-of-day-derivatives>

FTSE/X.A. Large Cap

(Μονάδα Διαπραγμάτευσης: 1 Μονάδα Δείκτη x 2€ - Τρόπος Εξάσκησης: Ευρωπαϊκός Χρηματικός Διακανονισμός)

| Τιμή Εξάσκησης          | Δικαιώματα Αγοράς |            |             |           |             |       |                 |              |            |             |           |             |       | Δικαιώματα Πώλησης |       |                  |         |            |             |           |             |       |                 |         |            |             |           |             |              |                 |                |       |                 |
|-------------------------|-------------------|------------|-------------|-----------|-------------|-------|-----------------|--------------|------------|-------------|-----------|-------------|-------|--------------------|-------|------------------|---------|------------|-------------|-----------|-------------|-------|-----------------|---------|------------|-------------|-----------|-------------|--------------|-----------------|----------------|-------|-----------------|
|                         | Φεβρουάριος 2019  |            |             |           |             |       |                 | Μάρτιος 2019 |            |             |           |             |       | Λοιποί Μήνες       |       | Φεβρουάριος 2019 |         |            |             |           |             |       | Μάρτιος 2019    |         |            |             |           |             | Λοιποί Μήνες |                 | Τιμή Εξάσκησης |       |                 |
|                         | Ανοιγμα           | Ανιγ. Τιμή | Καπιτ. Τιμή | Τελ. Τιμή | Τιμή κλεισ. | Όγκος | Ανοικτές θέσεις | Ανοιγμα      | Ανιγ. Τιμή | Καπιτ. Τιμή | Τελ. Τιμή | Τιμή κλεισ. | Όγκος | Ανοικτές θέσεις    | Όγκος | Ανοικτές θέσεις  | Ανοιγμα | Ανιγ. Τιμή | Καπιτ. Τιμή | Τελ. Τιμή | Τιμή κλεισ. | Όγκος | Ανοικτές θέσεις | Ανοιγμα | Ανιγ. Τιμή | Καπιτ. Τιμή | Τελ. Τιμή | Τιμή κλεισ. | Όγκος        | Ανοικτές θέσεις |                | Όγκος | Ανοικτές θέσεις |
| 1,425                   | 0.00              | 0.00       | 0.00        | -         | 213.00      | -     | -               | 0.00         | 0.00       | 0.00        | -         | 210.00      | -     | -                  |       |                  | 0.00    | 0.00       | 0.00        | -         | 0.05        | -     | -               | 0.00    | 0.00       | 0.00        | -         | 0.70        | -            | -               |                |       |                 |
| 1,450                   | 0.00              | 0.00       | 0.00        | -         | 188.00      | -     | -               | 0.00         | 0.00       | 0.00        | -         | 186.00      | -     | -                  |       |                  | 0.00    | 0.00       | 0.00        | -         | 0.17        | -     | -               | 0.00    | 0.00       | 0.00        | -         | 1.40        | -            | -               |                |       | 1,450           |
| 1,475                   | 0.00              | 0.00       | 0.00        | -         | 163.00      | -     | -               | 0.00         | 0.00       | 0.00        | -         | 162.00      | -     | -                  |       |                  | 0.00    | 0.00       | 0.00        | -         | 0.47        | -     | -               | 0.00    | 0.00       | 0.00        | -         | 2.60        | -            | -               |                |       | 1,475           |
| 1,500                   | 0.00              | 0.00       | 0.00        | -         | 139.00      | -     | -               | 0.00         | 0.00       | 0.00        | -         | 139.00      | -     | -                  |       |                  | 0.00    | 0.00       | 0.00        | -         | 1.20        | -     | -               | 0.00    | 0.00       | 0.00        | -         | 4.70        | -            | -               |                |       | 1,500           |
| 1,525                   | 0.00              | 0.00       | 0.00        | -         | 116.00      | -     | -               | 0.00         | 0.00       | 0.00        | -         | 118.00      | -     | -                  |       |                  | 0.00    | 0.00       | 0.00        | -         | 2.60        | -     | -               | 0.00    | 0.00       | 0.00        | -         | 7.90        | -            | -               |                |       | 1,525           |
| 1,550                   | 0.00              | 0.00       | 0.00        | -         | 93.50       | -     | -               | 0.00         | 0.00       | 0.00        | -         | 97.00       | -     | -                  |       |                  | 0.00    | 0.00       | 0.00        | -         | 5.20        | -     | 31              | 0.00    | 0.00       | 0.00        | -         | 12.50       | -            | -               |                |       | 1,550           |
| 1,575                   | 0.00              | 0.00       | 0.00        | -         | 72.50       | -     | -               | 0.00         | 0.00       | 0.00        | -         | 78.50       | -     | -                  |       |                  | 9.00    | 0.00       | 9.00        | 9.00      | 9.00        | 25    | 165             | 0.00    | 0.00       | 0.00        | -         | 19.00       | -            | -               |                |       | 1,575           |
| 1,600                   | 0.00              | 0.00       | 0.00        | -         | 54.50       | -     | 20              | 0.00         | 0.00       | 0.00        | -         | 62.50       | -     | -                  |       |                  | 10.00   | 0.00       | 9.00        | 9.00      | 9.00        | 31    | 52              | 0.00    | 0.00       | 0.00        | -         | 27.50       | -            | -               |                |       | 1,600           |
| 1,625                   | 39.00             | 39.00      | 38.00       | 38.00     | 38.00       | 20    | 83              | 0.00         | 0.00       | 0.00        | -         | 48.00       | -     | -                  |       |                  | 20.00   | 39.00      | 15.25       | 20.00     | 20.00       | 102   | 77              | 0.00    | 0.00       | 0.00        | -         | 38.00       | -            | -               |                |       | 1,625           |
| 1,650                   | 25.50             | 25.50      | 23.00       | 23.00     | 23.00       | 10    | 36              | 0.00         | 0.00       | 0.00        | -         | 36.25       | -     | -                  |       |                  | 0.00    | 25.50      | 0.00        | -         | 38.50       | -     | 53              | 0.00    | 0.00       | 0.00        | -         | 51.00       | -            | -               |                |       | 1,650           |
| 1,675                   | 14.00             | 14.00      | 14.00       | 14.00     | 14.00       | 2     | 151             | 24.75        | 33.75      | 24.75       | 33.75     | 33.75       | 42    | -                  |       |                  | 45.00   | 14.00      | 43.00       | 43.00     | 43.00       | 15    | 10              | 0.00    | 0.00       | 0.00        | -         | 66.50       | -            | -               |                |       | 1,675           |
| 1,700                   | 0.00              | 0.00       | 0.00        | -         | 10.75       | -     | 50              | 0.00         | 0.00       | 0.00        | -         | 19.00       | -     | -                  |       |                  | 0.00    | 0.00       | 0.00        | -         | 72.50       | -     | 10              | 0.00    | 0.00       | 0.00        | -         | 83.50       | -            | -               |                |       | 1,700           |
| 1,725                   | 0.00              | 0.00       | 0.00        | -         | 6.40        | -     | -               | 0.00         | 0.00       | 0.00        | -         | 13.00       | -     | -                  |       |                  | 0.00    | 0.00       | 0.00        | -         | 93.00       | -     | -               | 0.00    | 0.00       | 0.00        | -         | 103.00      | -            | -               |                |       | 1,725           |
| 1,750                   | 0.00              | 0.00       | 0.00        | -         | 3.50        | -     | -               | 0.00         | 0.00       | 0.00        | -         | 8.80        | -     | -                  |       |                  | 0.00    | 0.00       | 0.00        | -         | 115.00      | -     | -               | 0.00    | 0.00       | 0.00        | -         | 123.00      | -            | -               |                |       | 1,750           |
| 1,775                   | 0.00              | 0.00       | 0.00        | -         | 1.90        | -     | -               | 0.00         | 0.00       | 0.00        | -         | 5.80        | -     | -                  |       |                  | 0.00    | 0.00       | 0.00        | -         | 138.00      | -     | -               | 0.00    | 0.00       | 0.00        | -         | 145.00      | -            | -               |                |       | 1,775           |
| 1,800                   | 0.00              | 0.00       | 0.00        | -         | 0.93        | -     | -               | 0.00         | 0.00       | 0.00        | -         | 3.70        | -     | -                  |       |                  | 0.00    | 0.00       | 0.00        | -         | 162.00      | -     | -               | 0.00    | 0.00       | 0.00        | -         | 168.00      | -            | -               |                |       | 1,800           |
| 1,825                   | 0.00              | 0.00       | 0.00        | -         | 0.44        | -     | -               | 0.00         | 0.00       | 0.00        | -         | 2.30        | -     | -                  |       |                  | 0.00    | 0.00       | 0.00        | -         | 187.00      | -     | -               | 0.00    | 0.00       | 0.00        | -         | 192.00      | -            | -               |                |       | 1,825           |
| 1,850                   | 0.00              | 0.00       | 0.00        | -         | 0.20        | -     | -               | 0.00         | 0.00       | 0.00        | -         | 1.40        | -     | -                  |       |                  | 0.00    | 0.00       | 0.00        | -         | 212.00      | -     | -               | 0.00    | 0.00       | 0.00        | -         | 216.00      | -            | -               |                |       | 1,850           |
| 1,875                   | -                 | -          | -           | -         | -           | -     | -               | 0.00         | 0.00       | 0.00        | -         | 0.82        | -     | -                  |       |                  | -       | -          | -           | -         | -           | -     | -               | 0.00    | 0.00       | 0.00        | -         | 240.00      | -            | -               |                |       | 1,875           |
| 1,900                   | -                 | -          | -           | -         | -           | -     | -               | 0.00         | 0.00       | 0.00        | -         | 0.47        | -     | -                  |       |                  | -       | -          | -           | -         | -           | -     | -               | 0.00    | 0.00       | 0.00        | -         | 265.00      | -            | -               |                |       | 1,900           |
| 1,925                   | -                 | -          | -           | -         | -           | -     | -               | 0.00         | 0.00       | 0.00        | -         | 0.26        | -     | -                  |       |                  | -       | -          | -           | -         | -           | -     | -               | 0.00    | 0.00       | 0.00        | -         | 289.00      | -            | -               |                |       | 1,925           |
| 1,950                   | -                 | -          | -           | -         | -           | -     | -               | 0.00         | 0.00       | 0.00        | -         | 0.14        | -     | -                  |       |                  | -       | -          | -           | -         | -           | -     | -               | 0.00    | 0.00       | 0.00        | -         | 314.00      | -            | -               |                |       | 1,950           |
| 1,975                   | -                 | -          | -           | -         | -           | -     | -               | 0.00         | 0.00       | 0.00        | -         | 0.08        | -     | -                  |       |                  | -       | -          | -           | -         | -           | -     | -               | 0.00    | 0.00       | 0.00        | -         | 339.00      | -            | -               |                |       | 1,975           |
| 2,000                   | -                 | -          | -           | -         | -           | -     | -               | 0.00         | 0.00       | 0.00        | -         | 0.04        | -     | -                  |       |                  | -       | -          | -           | -         | -           | -     | -               | 0.00    | 0.00       | 0.00        | -         | 364.00      | -            | -               |                |       | 2,000           |
| 2,050                   | -                 | -          | -           | -         | -           | -     | -               | 0.00         | 0.00       | 0.00        | -         | 0.01        | -     | -                  |       |                  | -       | -          | -           | -         | -           | -     | -               | 0.00    | 0.00       | 0.00        | -         | 414.00      | -            | -               |                |       | 2,050           |
| 2,100                   | -                 | -          | -           | -         | -           | -     | -               | 0.00         | 0.00       | 0.00        | -         | 0.01        | -     | -                  |       |                  | -       | -          | -           | -         | -           | -     | -               | 0.00    | 0.00       | 0.00        | -         | 464.00      | -            | -               |                |       | 2,100           |
| 2,150                   | -                 | -          | -           | -         | -           | -     | -               | 0.00         | 0.00       | 0.00        | -         | 0.01        | -     | -                  |       |                  | -       | -          | -           | -         | -           | -     | -               | 0.00    | 0.00       | 0.00        | -         | 513.00      | -            | -               |                |       | 2,150           |
| 2,200                   | -                 | -          | -           | -         | -           | -     | -               | 0.00         | 0.00       | 0.00        | -         | 0.01        | -     | -                  |       |                  | -       | -          | -           | -         | -           | -     | -               | 0.00    | 0.00       | 0.00        | -         | 563.00      | -            | -               |                |       | 2,200           |
| 2,250                   | -                 | -          | -           | -         | -           | -     | -               | 0.00         | 0.00       | 0.00        | -         | 0.01        | -     | -                  |       |                  | -       | -          | -           | -         | -           | -     | -               | 0.00    | 0.00       | 0.00        | -         | 613.00      | -            | -               |                |       | 2,250           |
| 2,300                   | -                 | -          | -           | -         | -           | -     | -               | 0.00         | 0.00       | 0.00        | -         | 0.01        | -     | -                  |       |                  | -       | -          | -           | -         | -           | -     | -               | 0.00    | 0.00       | 0.00        | -         | 663.00      | -            | -               |                |       | 2,300           |
| 2,350                   | -                 | -          | -           | -         | -           | -     | -               | 0.00         | 0.00       | 0.00        | -         | 0.01        | -     | -                  |       |                  | -       | -          | -           | -         | -           | -     | -               | 0.00    | 0.00       | 0.00        | -         | 713.00      | -            | -               |                |       | 2,350           |
| 2,400                   | -                 | -          | -           | -         | -           | -     | -               | 0.00         | 0.00       | 0.00        | -         | 0.01        | -     | -                  |       |                  | -       | -          | -           | -         | -           | -     | -               | 0.00    | 0.00       | 0.00        | -         | 763.00      | -            | -               |                |       | 2,400           |
| 2,450                   | -                 | -          | -           | -         | -           | -     | -               | 0.00         | 0.00       | 0.00        | -         | 0.01        | -     | -                  |       |                  | -       | -          | -           | -         | -           | -     | -               | 0.00    | 0.00       | 0.00        | -         | 812.00      | -            | -               |                |       | 2,450           |
| <b>Σύνολο:</b>          |                   |            |             |           |             |       |                 | 32           | 340        |             |           |             |       | 42                 | 0     | 0                | 0       |            |             |           |             |       |                 | 173     | 398        |             |           | 0           | 0            | 0               | 0              |       |                 |
| <b>Αριθμός Πράξεων:</b> |                   |            |             |           |             |       |                 | 5            |            |             |           |             |       | 4                  | 0     |                  |         |            |             |           |             |       |                 | 15      |            |             |           | 0           |              | 0               |                |       |                 |



ALPHA BANK (KO)

(Μέγεθος Συμβολαίου: 100 Χρεόγραφα, Τρόπος Εξάσκησης: Αμερικάνικος, Φυσική Παράδοση)

| Τιμή Εξάσκησης          | Δικαιώματα Αγοράς |            |            |          |             |       |              |            |            |          |             |       | Δικαιώματα Πώλησης |                 |                  |                 |         |            |            |          |              |       |        |                 |       |                 |              |       |                |
|-------------------------|-------------------|------------|------------|----------|-------------|-------|--------------|------------|------------|----------|-------------|-------|--------------------|-----------------|------------------|-----------------|---------|------------|------------|----------|--------------|-------|--------|-----------------|-------|-----------------|--------------|-------|----------------|
|                         | Φεβρουάριος 2019  |            |            |          |             |       | Μάρτιος 2019 |            |            |          |             |       | Λοιποί Μήνες       |                 | Φεβρουάριος 2019 |                 |         |            |            |          | Μάρτιος 2019 |       |        |                 |       |                 | Λοιποί Μήνες |       | Τιμή Εξάσκησης |
|                         | Άνοιγμα           | Ανιγτ Τιμή | Κατωτ Τιμή | Τελ Τιμή | Τιμή κλεισ. | Όγκος | Άνοιγμα      | Ανιγτ Τιμή | Κατωτ Τιμή | Τελ Τιμή | Τιμή κλεισ. | Όγκος | Άνοιγτ             | Ανοικτές θέσεις | Όγκος            | Ανοικτές θέσεις | Άνοιγμα | Ανιγτ Τιμή | Κατωτ Τιμή | Τελ Τιμή | Τιμή κλεισ.  | Όγκος | Άνοιγτ | Ανοικτές θέσεις | Όγκος | Ανοικτές θέσεις |              |       |                |
| 0.650                   | 0.000             | 0.000      | 0.000      | 0.301    | -           | -     | 0.000        | 0.000      | 0.000      | 0.304    | -           | -     | 0.000              | 0.000           | 0.000            | 0.001           | -       | -          | 0.000      | 0.000    | 0.000        | 0.002 | -      | -               | 0.000 | 0.000           | 0.000        | 0.007 |                |
| 0.700                   | 0.000             | 0.000      | 0.000      | 0.253    | -           | -     | 0.000        | 0.000      | 0.000      | 0.257    | -           | -     | 0.000              | 0.000           | 0.000            | 0.002           | -       | -          | 0.000      | 0.000    | 0.000        | 0.005 | -      | -               | 0.000 | 0.000           | 0.000        | 0.007 |                |
| 0.750                   | 0.000             | 0.000      | 0.000      | 0.206    | -           | -     | 0.000        | 0.000      | 0.000      | 0.213    | -           | -     | 0.000              | 0.000           | 0.000            | 0.005           | -       | -          | 0.000      | 0.000    | 0.000        | 0.010 | -      | -               | 0.000 | 0.000           | 0.000        | 0.008 |                |
| 0.800                   | 0.000             | 0.000      | 0.000      | 0.163    | -           | -     | 0.000        | 0.000      | 0.000      | 0.172    | -           | -     | 0.000              | 0.000           | 0.000            | 0.011           | -       | -          | 0.000      | 0.000    | 0.000        | 0.019 | -      | -               | 0.000 | 0.000           | 0.000        | 0.008 |                |
| 0.850                   | 0.000             | 0.000      | 0.000      | 0.124    | -           | 20    | 0.000        | 0.000      | 0.000      | 0.136    | -           | -     | 0.000              | 0.000           | 0.000            | 0.022           | -       | -          | 0.000      | 0.000    | 0.000        | 0.033 | -      | -               | 0.000 | 0.000           | 0.000        | 0.009 |                |
| 0.900                   | 0.000             | 0.000      | 0.000      | 0.090    | -           | -     | 0.000        | 0.000      | 0.000      | 0.105    | -           | -     | 0.000              | 0.000           | 0.000            | 0.039           | -       | -          | 0.000      | 0.000    | 0.000        | 0.052 | -      | -               | 0.000 | 0.000           | 0.000        | 0.009 |                |
| 0.950                   | 0.000             | 0.000      | 0.000      | 0.063    | -           | -     | 0.000        | 0.000      | 0.000      | 0.079    | -           | -     | 0.000              | 0.000           | 0.000            | 0.062           | -       | -          | 0.000      | 0.000    | 0.000        | 0.076 | -      | -               | 0.000 | 0.000           | 0.000        | 0.010 |                |
| 1.000                   | 0.000             | 0.000      | 0.000      | 0.043    | -           | 10    | 0.000        | 0.000      | 0.000      | 0.058    | -           | -     | 0.000              | 0.000           | 0.000            | 0.092           | -       | -          | 0.000      | 0.000    | 0.000        | 0.106 | -      | -               | 0.000 | 0.000           | 0.000        | 0.010 |                |
| 1.100                   | 0.000             | 0.000      | 0.000      | 0.018    | -           | -     | 0.000        | 0.000      | 0.000      | 0.030    | -           | 40    | 0.000              | 0.000           | 0.000            | 0.167           | -       | -          | 0.000      | 0.000    | 0.000        | 0.177 | -      | -               | 0.000 | 0.000           | 0.000        | 0.011 |                |
| 1.200                   | 0.000             | 0.000      | 0.000      | 0.006    | -           | 30    | 0.000        | 0.000      | 0.000      | 0.014    | -           | -     | 0.000              | 0.000           | 0.000            | 0.255           | -       | -          | 0.000      | 0.000    | 0.000        | 0.261 | -      | -               | 0.000 | 0.000           | 0.000        | 0.012 |                |
| 1.300                   | 0.000             | 0.000      | 0.000      | 0.002    | -           | -     | 0.000        | 0.000      | 0.000      | 0.007    | -           | -     | 0.000              | 0.000           | 0.000            | 0.351           | -       | -          | 0.000      | 0.000    | 0.000        | 0.354 | -      | -               | 0.000 | 0.000           | 0.000        | 0.013 |                |
| 1.400                   | 0.000             | 0.000      | 0.000      | 0.001    | -           | -     | 0.000        | 0.000      | 0.000      | 0.003    | -           | -     | 0.000              | 0.000           | 0.000            | 0.450           | -       | -          | 0.000      | 0.000    | 0.000        | 0.451 | -      | -               | 0.000 | 0.000           | 0.000        | 0.014 |                |
| 1.500                   | 0.000             | 0.000      | 0.000      | 0.001    | -           | -     | 0.000        | 0.000      | 0.000      | 0.001    | -           | -     | 0.000              | 0.000           | 0.000            | 0.550           | -       | -          | 0.000      | 0.000    | 0.000        | 0.550 | -      | -               | 0.000 | 0.000           | 0.000        | 0.015 |                |
| 1.600                   | 0.000             | 0.000      | 0.000      | 0.001    | -           | -     | 0.000        | 0.000      | 0.000      | 0.002    | -           | -     | 0.000              | 0.000           | 0.000            | 0.650           | -       | -          | 0.000      | 0.000    | 0.000        | 0.650 | -      | -               | 0.000 | 0.000           | 0.000        | 0.016 |                |
| 1.700                   | 0.000             | 0.000      | 0.000      | 0.001    | -           | -     | 0.000        | 0.000      | 0.000      | 0.001    | -           | -     | 0.000              | 0.000           | 0.000            | 0.750           | -       | -          | 0.000      | 0.000    | 0.000        | 0.750 | -      | -               | 0.000 | 0.000           | 0.000        | 0.017 |                |
| 1.800                   | 0.000             | 0.000      | 0.000      | 0.002    | -           | -     | 0.000        | 0.000      | 0.000      | 0.001    | -           | -     | 0.000              | 0.000           | 0.000            | 0.850           | -       | -          | 0.000      | 0.000    | 0.000        | 0.850 | -      | -               | 0.000 | 0.000           | 0.000        | 0.018 |                |
| 1.900                   | 0.000             | 0.000      | 0.000      | 0.001    | -           | -     | 0.000        | 0.000      | 0.000      | 0.001    | -           | -     | 0.000              | 0.000           | 0.000            | 0.950           | -       | -          | 0.000      | 0.000    | 0.000        | 0.950 | -      | -               | 0.000 | 0.000           | 0.000        | 0.019 |                |
| 2.000                   |                   |            |            |          | -           | -     | 0.000        | 0.000      | 0.000      | 0.001    | -           | -     |                    |                 |                  |                 | -       | -          | 0.000      | 0.000    | 0.000        | 1.05  | -      | -               | 0.000 | 0.000           | 0.000        | 0.020 |                |
| 2.200                   |                   |            |            |          | -           | -     | 0.000        | 0.000      | 0.000      | 0.001    | -           | -     |                    |                 |                  |                 | -       | -          | 0.000      | 0.000    | 0.000        | 1.25  | -      | -               | 0.000 | 0.000           | 0.000        | 0.022 |                |
| 2.400                   |                   |            |            |          | -           | -     | 0.000        | 0.000      | 0.000      | 0.001    | -           | -     |                    |                 |                  |                 | -       | -          | 0.000      | 0.000    | 0.000        | 1.45  | -      | -               | 0.000 | 0.000           | 0.000        | 0.024 |                |
| 2.600                   |                   |            |            |          | -           | -     | 0.000        | 0.000      | 0.000      | 0.001    | -           | -     |                    |                 |                  |                 | -       | -          | 0.000      | 0.000    | 0.000        | 1.65  | -      | -               | 0.000 | 0.000           | 0.000        | 0.026 |                |
| 2.800                   |                   |            |            |          | -           | -     | 0.000        | 0.000      | 0.000      | 0.001    | -           | -     |                    |                 |                  |                 | -       | -          | 0.000      | 0.000    | 0.000        | 1.85  | -      | -               | 0.000 | 0.000           | 0.000        | 0.028 |                |
| 3.000                   |                   |            |            |          | -           | -     | 0.000        | 0.000      | 0.000      | 0.001    | -           | -     |                    |                 |                  |                 | -       | -          | 0.000      | 0.000    | 0.000        | 2.05  | -      | -               | 0.000 | 0.000           | 0.000        | 0.030 |                |
| 3.200                   |                   |            |            |          | -           | -     | 0.000        | 0.000      | 0.000      | 0.001    | -           | -     |                    |                 |                  |                 | -       | -          | 0.000      | 0.000    | 0.000        | 2.25  | -      | -               | 0.000 | 0.000           | 0.000        | 0.032 |                |
| <b>Σύνολα:</b>          |                   |            |            |          | 0           | 60    |              |            |            |          | 0           | 40    | 0                  | 0               |                  |                 | 0       | 0          |            |          |              | 0     | 0      | 0               | 0     | 0               | 0            |       |                |
| <b>Αριθμός Πράξεων:</b> |                   |            |            |          | 0           |       |              |            |            |          | 0           |       | 0                  |                 |                  |                 | 0.00    |            |            |          |              | 0     |        | 0               |       | 0               |              |       |                |

ΔΕΗ (ΚΟ)

(Μέγεθος Συμβολαίου: 100 Χρεόγραφα, Τρόπος Εξάσκησης: Αμερικάνικος, Φυσική Παράδοση)

| Τιμή Εξάσκησης   | Δικαιώματα Αγοράς |            |             |           |             |       |               |         |            |             |           |             | Δικαιώματα Πώλησης |               |                  |               |         |            |             |           |              |       |               |       |               |       |              |       |                |   |       |
|------------------|-------------------|------------|-------------|-----------|-------------|-------|---------------|---------|------------|-------------|-----------|-------------|--------------------|---------------|------------------|---------------|---------|------------|-------------|-----------|--------------|-------|---------------|-------|---------------|-------|--------------|-------|----------------|---|-------|
|                  | Φεβρουάριος 2019  |            |             |           |             |       | Μάρτιος 2019  |         |            |             |           |             | Λοιποί Μήνες       |               | Φεβρουάριος 2019 |               |         |            |             |           | Μάρτιος 2019 |       |               |       |               |       | Λοιποί Μήνες |       | Τιμή Εξάσκησης |   |       |
|                  | Άνοιγμα           | Ανιψ. Τιμή | Κατωτ. Τιμή | Τελ. Τιμή | Τιμή κλεισ. | Όγκος | Άνοιγ. θέσεις | Άνοιγμα | Ανιψ. Τιμή | Κατωτ. Τιμή | Τελ. Τιμή | Τιμή κλεισ. | Όγκος              | Άνοιγ. θέσεις | Όγκος            | Άνοιγ. θέσεις | Άνοιγμα | Ανιψ. Τιμή | Κατωτ. Τιμή | Τελ. Τιμή | Τιμή κλεισ.  | Όγκος | Άνοιγ. θέσεις | Όγκος | Άνοιγ. θέσεις |       |              |       |                |   |       |
| 0.850            | 0.000             | 0.000      | 0.000       | 0.431     | -           | -     | 0.000         | 0.000   | 0.000      | 0.434       | -         | -           | 0.000              | 0.000         | 0.000            | 0.001         | -       | -          | 0.000       | 0.000     | 0.000        | 0.001 | -             | -     | 0.000         | 0.000 | 0.000        | 0.001 |                | - | -     |
| 0.900            | 0.000             | 0.000      | 0.000       | 0.382     | -           | -     | 0.000         | 0.000   | 0.000      | 0.386       | -         | -           | 0.000              | 0.000         | 0.000            | 0.001         | -       | -          | 0.000       | 0.000     | 0.000        | 0.003 | -             | -     | 0.000         | 0.000 | 0.000        | 0.003 | -              | - | 0.009 |
| 0.950            | 0.000             | 0.000      | 0.000       | 0.332     | -           | -     | 0.000         | 0.000   | 0.000      | 0.339       | -         | -           | 0.000              | 0.000         | 0.000            | 0.001         | -       | -          | 0.000       | 0.000     | 0.000        | 0.006 | -             | -     | 0.000         | 0.000 | 0.000        | 0.006 | -              | - | 0.010 |
| 1.000            | 0.000             | 0.000      | 0.000       | 0.284     | -           | -     | 0.000         | 0.000   | 0.000      | 0.294       | -         | -           | 0.000              | 0.000         | 0.000            | 0.003         | -       | -          | 0.000       | 0.000     | 0.000        | 0.011 | -             | -     | 0.000         | 0.000 | 0.000        | 0.011 | -              | - | 0.010 |
| 1.100            | 0.000             | 0.000      | 0.000       | 0.194     | -           | -     | 0.000         | 0.000   | 0.000      | 0.213       | -         | -           | 0.000              | 0.000         | 0.000            | 0.012         | -       | -          | 0.000       | 0.000     | 0.000        | 0.030 | -             | -     | 0.000         | 0.000 | 0.000        | 0.030 | -              | - | 0.011 |
| 1.200            | 0.000             | 0.000      | 0.000       | 0.119     | -           | -     | 0.000         | 0.000   | 0.000      | 0.146       | -         | -           | 0.000              | 0.000         | 0.000            | 0.037         | -       | -          | 0.000       | 0.000     | 0.000        | 0.062 | -             | -     | 0.000         | 0.000 | 0.000        | 0.062 | -              | - | 0.012 |
| 1.300            | 0.000             | 0.000      | 0.000       | 0.065     | -           | -     | 0.000         | 0.000   | 0.000      | 0.095       | -         | -           | 0.000              | 0.000         | 0.000            | 0.083         | -       | -          | 0.000       | 0.000     | 0.000        | 0.111 | -             | -     | 0.000         | 0.000 | 0.000        | 0.111 | -              | - | 0.013 |
| 1.400            | 0.000             | 0.000      | 0.000       | 0.031     | -           | -     | 0.000         | 0.000   | 0.000      | 0.059       | -         | -           | 0.000              | 0.000         | 0.000            | 0.149         | -       | -          | 0.000       | 0.000     | 0.000        | 0.175 | -             | -     | 0.000         | 0.000 | 0.000        | 0.175 | -              | - | 0.014 |
| 1.500            | 0.000             | 0.000      | 0.000       | 0.013     | -           | -     | 0.000         | 0.000   | 0.000      | 0.034       | -         | -           | 0.000              | 0.000         | 0.000            | 0.231         | -       | -          | 0.000       | 0.000     | 0.000        | 0.250 | -             | -     | 0.000         | 0.000 | 0.000        | 0.250 | -              | - | 0.015 |
| 1.600            | 0.000             | 0.000      | 0.000       | 0.005     | -           | -     | 0.000         | 0.000   | 0.000      | 0.019       | -         | -           | 0.000              | 0.000         | 0.000            | 0.324         | -       | -          | 0.000       | 0.000     | 0.000        | 0.335 | -             | -     | 0.000         | 0.000 | 0.000        | 0.335 | -              | - | 0.016 |
| 1.700            | 0.000             | 0.000      | 0.000       | 0.002     | -           | -     | 0.000         | 0.000   | 0.000      | 0.010       | -         | -           | 0.000              | 0.000         | 0.000            | 0.421         | -       | -          | 0.000       | 0.000     | 0.000        | 0.427 | -             | -     | 0.000         | 0.000 | 0.000        | 0.427 | -              | - | 0.017 |
| 1.800            | 0.000             | 0.000      | 0.000       | 0.001     | -           | -     | 0.000         | 0.000   | 0.000      | 0.005       | -         | -           | 0.000              | 0.000         | 0.000            | 0.520         | -       | -          | 0.000       | 0.000     | 0.000        | 0.523 | -             | -     | 0.000         | 0.000 | 0.000        | 0.523 | -              | - | 0.018 |
| 1.900            | 0.000             | 0.000      | 0.000       | 0.001     | -           | -     | 0.000         | 0.000   | 0.000      | 0.003       | -         | -           | 0.000              | 0.000         | 0.000            | 0.620         | -       | -          | 0.000       | 0.000     | 0.000        | 0.621 | -             | -     | 0.000         | 0.000 | 0.000        | 0.621 | -              | - | 0.019 |
| 2.000            | 0.000             | 0.000      | 0.000       | 0.003     | -           | -     | 0.000         | 0.000   | 0.000      | 0.001       | -         | -           | 0.000              | 0.000         | 0.000            | 0.720         | -       | -          | 0.000       | 0.000     | 0.000        | 0.720 | -             | -     | 0.000         | 0.000 | 0.000        | 0.720 | -              | - | 0.020 |
| 2.200            |                   |            |             |           | -           | -     | 0.000         | 0.000   | 0.000      | 0.001       | -         | -           |                    |               |                  |               | -       | -          | 0.000       | 0.000     | 0.000        | 0.920 | -             | -     |               |       |              | 0.920 | -              | - | 0.022 |
| 2.400            |                   |            |             |           | -           | -     | 0.000         | 0.000   | 0.000      | 0.001       | -         | -           |                    |               |                  |               | -       | -          | 0.000       | 0.000     | 0.000        | 1.12  | -             | -     |               |       |              | 1.12  | -              | - | 0.024 |
| 2.600            |                   |            |             |           | -           | -     | 0.000         | 0.000   | 0.000      | 0.001       | -         | -           |                    |               |                  |               | -       | -          | 0.000       | 0.000     | 0.000        | 1.32  | -             | -     |               |       |              | 1.32  | -              | - | 0.026 |
| 2.800            |                   |            |             |           | -           | -     | 0.000         | 0.000   | 0.000      | 0.002       | -         | -           |                    |               |                  |               | -       | -          | 0.000       | 0.000     | 0.000        | 1.52  | -             | -     |               |       |              | 1.52  | -              | - | 0.028 |
| 3.000            |                   |            |             |           | -           | -     | 0.000         | 0.000   | 0.000      | 0.001       | -         | -           |                    |               |                  |               | -       | -          | 0.000       | 0.000     | 0.000        | 1.72  | -             | -     |               |       |              | 1.72  | -              | - | 0.030 |
| 3.200            |                   |            |             |           | -           | -     | 0.000         | 0.000   | 0.000      | 0.001       | -         | -           |                    |               |                  |               | -       | -          | 0.000       | 0.000     | 0.000        | 1.92  | -             | -     |               |       |              | 1.92  | -              | - | 0.032 |
| 3.400            |                   |            |             |           | -           | -     | 0.000         | 0.000   | 0.000      | 0.001       | -         | -           |                    |               |                  |               | -       | -          | 0.000       | 0.000     | 0.000        | 2.12  | -             | -     |               |       |              | 2.12  | -              | - | 0.034 |
| 3.600            |                   |            |             |           | -           | -     | 0.000         | 0.000   | 0.000      | 0.001       | -         | -           |                    |               |                  |               | -       | -          | 0.000       | 0.000     | 0.000        | 2.32  | -             | -     |               |       |              | 2.32  | -              | - | 0.036 |
| 3.800            |                   |            |             |           | -           | -     | 0.000         | 0.000   | 0.000      | 0.001       | -         | -           |                    |               |                  |               | -       | -          | 0.000       | 0.000     | 0.000        | 2.52  | -             | -     |               |       |              | 2.52  | -              | - | 0.038 |
| 4.000            |                   |            |             |           | -           | -     | 0.000         | 0.000   | 0.000      | 0.001       | -         | -           |                    |               |                  |               | -       | -          | 0.000       | 0.000     | 0.000        | 2.72  | -             | -     |               |       |              | 2.72  | -              | - | 0.040 |
| Σύνολα:          |                   |            |             |           |             | 0     | 0             |         |            |             |           |             | 0                  | 0             | 0                | 0             |         |            |             |           |              |       | 0             | 0     | 0             | 0     |              |       |                |   |       |
| Αριθμός Πράξεων: |                   |            |             |           |             | 0     |               |         |            |             |           |             | 0                  |               | 0                |               |         |            |             |           |              |       | 0.00          |       |               | 0     |              |       | 0              |   | 0     |

ΕΘΝΙΚΗ ΤΡΑΠΕΖΑ (ΚΟ)

(Μέγεθος Συμβολαίου: 100 Χρλόγραφα, Τρόπος Εξάσκησης: Αμερικάνικος, Φυσική Παράδοση)

| Τιμή Εξάσκησης | Δικαιώματα Αγοράς |            |            |          |             |       |              |            |            |          |             |       |                 |       | Δικαιώματα Πώλησης |         |            |            |          |             |              |                 |         |            |            |          |              |       |                |                 |       |                 |
|----------------|-------------------|------------|------------|----------|-------------|-------|--------------|------------|------------|----------|-------------|-------|-----------------|-------|--------------------|---------|------------|------------|----------|-------------|--------------|-----------------|---------|------------|------------|----------|--------------|-------|----------------|-----------------|-------|-----------------|
|                | Φεβρουάριος 2019  |            |            |          |             |       | Μάρτιος 2019 |            |            |          |             |       | Λοιποί Μήνες    |       | Φεβρουάριος 2019   |         |            |            |          |             | Μάρτιος 2019 |                 |         |            |            |          | Λοιποί Μήνες |       | Τιμή Εξάσκησης |                 |       |                 |
|                | Άνοιγμα           | Ανιγτ Τιμή | Κατωτ Τιμή | Τελ Τιμή | Τιμή κλεισ. | Όγκος | Άνοιγμα      | Ανιγτ Τιμή | Κατωτ Τιμή | Τελ Τιμή | Τιμή κλεισ. | Όγκος | Άνοιγτες θέσεις | Όγκος | Άνοιγτες θέσεις    | Άνοιγμα | Ανιγτ Τιμή | Κατωτ Τιμή | Τελ Τιμή | Τιμή κλεισ. | Όγκος        | Άνοιγτες θέσεις | Άνοιγμα | Ανιγτ Τιμή | Κατωτ Τιμή | Τελ Τιμή | Τιμή κλεισ.  | Όγκος |                | Άνοιγτες θέσεις | Όγκος | Άνοιγτες θέσεις |
| 0.050          |                   |            |            |          |             | -     | -            | 0.000      | 0.000      | 0.000    | 0.900       | -     | -               |       |                    |         |            |            |          |             |              | -               | -       | 0.000      | 0.000      | 0.000    | 0.001        | -     |                | -               |       |                 |
| 0.100          |                   |            |            |          |             | -     | -            | 0.000      | 0.000      | 0.000    | 0.850       | -     | -               |       |                    |         |            |            |          |             |              | -               | -       | 0.000      | 0.000      | 0.000    | 0.024        | -     | -              |                 |       | 0.001           |
| 0.150          |                   |            |            |          |             | -     | -            | 0.000      | 0.000      | 0.000    | 0.800       | -     | -               |       |                    |         |            |            |          |             |              | -               | -       | 0.000      | 0.000      | 0.000    | 0.120        | -     | -              |                 |       | 0.002           |
| 0.200          |                   |            |            |          |             | -     | -            | 0.000      | 0.000      | 0.000    | 0.751       | -     | -               |       |                    |         |            |            |          |             |              | -               | -       | 0.000      | 0.000      | 0.000    | 0.313        | -     | -              |                 |       | 0.002           |
| 0.250          |                   |            |            |          |             | -     | -            | 0.000      | 0.000      | 0.000    | 0.701       | -     | -               |       |                    |         |            |            |          |             |              | -               | -       | 0.000      | 0.000      | 0.000    | 0.586        | -     | -              |                 |       | 0.003           |
| 0.300          |                   |            |            |          |             | -     | -            | 0.000      | 0.000      | 0.000    | 0.651       | -     | -               |       |                    |         |            |            |          |             |              | -               | -       | 0.000      | 0.000      | 0.000    | 0.925        | -     | -              |                 |       | 0.003           |
| 0.350          |                   |            |            |          |             | -     | -            | 0.000      | 0.000      | 0.000    | 0.601       | -     | -               |       |                    |         |            |            |          |             |              | -               | -       | 0.000      | 0.000      | 0.000    | 1.31         | -     | -              |                 |       | 0.004           |
| 0.400          |                   |            |            |          |             | -     | -            | 0.000      | 0.000      | 0.000    | 0.551       | -     | -               |       |                    |         |            |            |          |             |              | -               | -       | 0.000      | 0.000      | 0.000    | 1.73         | -     | -              |                 |       | 0.004           |
| 0.450          |                   |            |            |          |             | -     | -            | 0.000      | 0.000      | 0.000    | 0.501       | -     | -               |       |                    |         |            |            |          |             |              | -               | -       | 0.000      | 0.000      | 0.000    | 0.001        | -     | -              |                 |       | 0.005           |
| 0.500          |                   |            |            |          |             | -     | -            | 0.000      | 0.000      | 0.000    | 0.452       | -     | -               |       |                    |         |            |            |          |             |              | -               | -       | 0.000      | 0.000      | 0.000    | 0.001        | -     | -              |                 |       | 0.005           |
| 0.550          |                   |            |            |          |             | -     | -            | 0.000      | 0.000      | 0.000    | 0.402       | -     | -               |       |                    |         |            |            |          |             |              | -               | -       | 0.000      | 0.000      | 0.000    | 0.001        | -     | -              |                 |       | 0.006           |
| 0.600          |                   |            |            |          |             | -     | -            | 0.000      | 0.000      | 0.000    | 0.353       | -     | -               |       |                    |         |            |            |          |             |              | -               | -       | 0.000      | 0.000      | 0.000    | 0.001        | -     | -              |                 |       | 0.006           |
| 0.700          | 0.000             | 0.000      | 0.000      |          | 0.253       | -     | -            | 0.000      | 0.000      | 0.000    | 0.259       | -     | -               |       |                    | 0.000   | 0.000      | 0.000      |          | 0.002       | -            | -               | 0.000   | 0.000      | 0.000      | 0.006    | -            | -     |                |                 | 0.007 |                 |
| 0.750          | 0.000             | 0.000      | 0.000      |          | 0.206       | -     | -            | 0.000      | 0.000      | 0.000    | 0.215       | -     | -               |       |                    | 0.000   | 0.000      | 0.000      |          | 0.004       | -            | -               | 0.000   | 0.000      | 0.000      | 0.013    | -            | -     |                |                 | 0.008 |                 |
| 0.800          | 0.000             | 0.000      | 0.000      |          | 0.162       | -     | -            | 0.000      | 0.000      | 0.000    | 0.176       | -     | -               |       |                    | 0.000   | 0.000      | 0.000      |          | 0.011       | -            | -               | 0.000   | 0.000      | 0.000      | 0.023    | -            | -     |                |                 | 0.008 |                 |
| 0.850          | 0.000             | 0.000      | 0.000      |          | 0.123       | -     | -            | 0.000      | 0.000      | 0.000    | 0.140       | -     | -               |       |                    | 0.000   | 0.000      | 0.000      |          | 0.022       | -            | -               | 0.000   | 0.000      | 0.000      | 0.038    | -            | -     |                |                 | 0.009 |                 |
| 0.900          | 0.000             | 0.000      | 0.000      |          | 0.090       | -     | -            | 0.000      | 0.000      | 0.000    | 0.110       | -     | 200             |       |                    | 0.000   | 0.000      | 0.000      |          | 0.038       | -            | -               | 0.000   | 0.000      | 0.000      | 0.057    | -            | -     |                |                 | 0.009 |                 |
| 0.950          | 0.000             | 0.000      | 0.000      |          | 0.063       | -     | -            | 0.000      | 0.000      | 0.000    | 0.084       | -     | -               |       |                    | 0.000   | 0.000      | 0.000      |          | 0.061       | -            | -               | 0.000   | 0.000      | 0.000      | 0.081    | -            | -     |                |                 | 0.010 |                 |
| 1.000          | 0.000             | 0.000      | 0.000      |          | 0.043       | -     | -            | 0.000      | 0.000      | 0.000    | 0.064       | -     | 40              |       |                    | 0.000   | 0.000      | 0.000      |          | 0.091       | -            | -               | 0.000   | 0.000      | 0.000      | 0.111    | -            | -     |                |                 | 0.010 |                 |
| 1.100          | 0.000             | 0.000      | 0.000      |          | 0.017       | -     | -            | 0.000      | 0.000      | 0.000    | 0.035       | -     | -               |       |                    | 0.000   | 0.000      | 0.000      |          | 0.166       | -            | -               | 0.000   | 0.000      | 0.000      | 0.182    | -            | -     |                |                 | 0.011 |                 |
| 1.200          | 0.000             | 0.000      | 0.000      |          | 0.006       | -     | -            | 0.000      | 0.000      | 0.000    | 0.018       | -     | 20              |       |                    | 0.000   | 0.000      | 0.000      |          | 0.255       | -            | -               | 0.000   | 0.000      | 0.000      | 0.265    | -            | -     |                |                 | 0.012 |                 |
| 1.300          | 0.000             | 0.000      | 0.000      |          | 0.002       | -     | 30           | 0.000      | 0.000      | 0.000    | 0.008       | -     | 100             |       |                    | 0.000   | 0.000      | 0.000      |          | 0.351       | -            | -               | 0.000   | 0.000      | 0.000      | 0.356    | -            | -     |                |                 | 0.013 |                 |
| 1.400          | 0.000             | 0.000      | 0.000      |          | 0.001       | -     | -            | 0.000      | 0.000      | 0.000    | 0.004       | -     | 20              |       |                    | 0.000   | 0.000      | 0.000      |          | 0.450       | -            | -               | 0.000   | 0.000      | 0.000      | 0.452    | -            | -     |                |                 | 0.014 |                 |
| 1.500          | 0.000             | 0.000      | 0.000      |          | 0.001       | -     | -            | 0.000      | 0.000      | 0.000    | 0.002       | -     | -               |       |                    | 0.000   | 0.000      | 0.000      |          | 0.550       | -            | -               | 0.000   | 0.000      | 0.000      | 0.550    | -            | -     |                |                 | 0.015 |                 |
| 1.600          | 0.000             | 0.000      | 0.000      |          | 0.001       | -     | -            | 0.000      | 0.000      | 0.000    | 0.001       | -     | -               |       |                    | 0.000   | 0.000      | 0.000      |          | 0.650       | -            | -               | 0.000   | 0.000      | 0.000      | 0.650    | -            | -     |                |                 | 0.016 |                 |
| 1.700          | 0.000             | 0.000      | 0.000      |          | 0.001       | -     | -            | 0.000      | 0.000      | 0.000    | 0.001       | -     | -               |       |                    | 0.000   | 0.000      | 0.000      |          | 0.750       | -            | -               | 0.000   | 0.000      | 0.000      | 0.750    | -            | -     |                |                 | 0.017 |                 |
| 1.800          |                   |            |            |          |             | -     | -            | 0.000      | 0.000      | 0.000    | 0.001       | -     | -               |       |                    |         |            |            |          |             |              | -               | -       | 0.000      | 0.000      | 0.000    | 0.850        | -     | -              |                 |       | 0.018           |
| 1.900          |                   |            |            |          |             | -     | -            | 0.000      | 0.000      | 0.000    | 0.001       | -     | -               |       |                    |         |            |            |          |             |              | -               | -       | 0.000      | 0.000      | 0.000    | 0.950        | -     | -              |                 |       | 0.019           |
| 2.000          |                   |            |            |          |             | -     | -            | 0.000      | 0.000      | 0.000    | 0.001       | -     | -               |       |                    |         |            |            |          |             |              | -               | -       | 0.000      | 0.000      | 0.000    | 1.05         | -     | -              |                 |       | 0.020           |
| 2.200          |                   |            |            |          |             | -     | -            | 0.000      | 0.000      | 0.000    | 0.001       | -     | -               |       |                    |         |            |            |          |             |              | -               | -       | 0.000      | 0.000      | 0.000    | 1.25         | -     | -              |                 |       | 0.022           |
| 2.400          |                   |            |            |          |             | -     | -            | 0.000      | 0.000      | 0.000    | 0.001       | -     | -               |       |                    |         |            |            |          |             |              | -               | -       | 0.000      | 0.000      | 0.000    | 1.45         | -     | -              |                 |       | 0.024           |
| 2.600          |                   |            |            |          |             | -     | -            | 0.000      | 0.000      | 0.000    | 0.003       | -     | -               |       |                    |         |            |            |          |             |              | -               | -       | 0.000      | 0.000      | 0.000    | 1.65         | -     | -              |                 |       | 0.026           |
| 2.800          |                   |            |            |          |             | -     | -            | 0.000      | 0.000      | 0.000    | 0.002       | -     | -               |       |                    |         |            |            |          |             |              | -               | -       | 0.000      | 0.000      | 0.000    | 1.85         | -     | -              |                 |       | 0.028           |
| 3.000          |                   |            |            |          |             | -     | -            | 0.000      | 0.000      | 0.000    | 0.001       | -     | -               |       |                    |         |            |            |          |             |              | -               | -       | 0.000      | 0.000      | 0.000    | 2.05         | -     | -              |                 |       | 0.030           |
| 3.200          |                   |            |            |          |             | -     | -            | 0.000      | 0.000      | 0.000    | 0.001       | -     | -               |       |                    |         |            |            |          |             |              | -               | -       | 0.000      | 0.000      | 0.000    | 2.25         | -     | -              |                 |       | 0.032           |
| 3.400          |                   |            |            |          |             | -     | -            | 0.000      | 0.000      | 0.000    | 0.001       | -     | -               |       |                    |         |            |            |          |             |              | -               | -       | 0.000      | 0.000      | 0.000    | 2.45         | -     | -              |                 |       | 0.034           |

**ΕΘΝΙΚΗ ΤΡΑΠΕΖΑ (ΚΟ)**

(Μέγεθος Συμβολαίου: 100 Χρεόγραφα, Τρόπος Εξάσκησης: Αμερικάνικος, Φυσική Παράδοση)

| Δικαιώματα Αγοράς |         |            |             |           |             |       |              |            |             |           |             |       |                 | Δικαιώματα Πώλησης |                 |                  |            |             |           |             |       |                 |              |            |             |           |              |       |                |                 |       |                 |  |  |
|-------------------|---------|------------|-------------|-----------|-------------|-------|--------------|------------|-------------|-----------|-------------|-------|-----------------|--------------------|-----------------|------------------|------------|-------------|-----------|-------------|-------|-----------------|--------------|------------|-------------|-----------|--------------|-------|----------------|-----------------|-------|-----------------|--|--|
| Φεβρουάριος 2019  |         |            |             |           |             |       | Μάρτιος 2019 |            |             |           |             |       |                 | Λοιποί Μήνες       |                 | Φεβρουάριος 2019 |            |             |           |             |       |                 | Μάρτιος 2019 |            |             |           | Λοιποί Μήνες |       | Τιμή Εξάσκησης |                 |       |                 |  |  |
| Τιμή Εξάσκησης    | Άνοιγμα | Ανιψ. Τιμή | Κατωτ. Τιμή | Τελ. Τιμή | Τιμή κλεισ. | Όγκος | Άνοιγμα      | Ανιψ. Τιμή | Κατωτ. Τιμή | Τελ. Τιμή | Τιμή κλεισ. | Όγκος | Άνοικτές θέσεις | Όγκος              | Άνοικτές θέσεις | Άνοιγμα          | Ανιψ. Τιμή | Κατωτ. Τιμή | Τελ. Τιμή | Τιμή κλεισ. | Όγκος | Άνοικτές θέσεις | Άνοιγμα      | Ανιψ. Τιμή | Κατωτ. Τιμή | Τελ. Τιμή | Τιμή κλεισ.  | Όγκος |                | Άνοικτές θέσεις | Όγκος | Άνοικτές θέσεις |  |  |
| Σύνολα:           |         |            |             |           |             | 0     | 30           |            |             |           |             | 0     | 380             | 0                  | 0               |                  |            |             |           |             |       | 0               | 0            |            |             |           |              |       |                |                 |       |                 |  |  |
| Αριθμός Πράξεων:  |         |            |             |           |             | 0     |              |            |             |           |             | 0     |                 | 0                  |                 |                  |            |             |           |             |       | 0.00            |              |            |             |           |              |       |                |                 |       |                 |  |  |

ΟΠΑΠ (ΚΟ)

(Μέγεθος Συμβολαίου: 100 Χρεόγραφα, Τρόπος Εξάσκησης: Αμερικάνικος, Φυσική Παράδοση)

| Τιμή Εξάσκησης          | Δικαιώματα Αγοράς |           |            |          |             |       |                 |         |           |            |          |             | Δικαιώματα Πώλησης |                 |                  |                 |         |           |            |          |              |       |                 |       | Τιμή Εξάσκησης |                 |              |                 |  |       |
|-------------------------|-------------------|-----------|------------|----------|-------------|-------|-----------------|---------|-----------|------------|----------|-------------|--------------------|-----------------|------------------|-----------------|---------|-----------|------------|----------|--------------|-------|-----------------|-------|----------------|-----------------|--------------|-----------------|--|-------|
|                         | Φεβρουάριος 2019  |           |            |          |             |       | Μάρτιος 2019    |         |           |            |          |             | Λοιποί Μήνες       |                 | Φεβρουάριος 2019 |                 |         |           |            |          | Μάρτιος 2019 |       |                 |       |                |                 | Λοιποί Μήνες |                 |  |       |
|                         | Άνοιγμα           | Ανιτ Τιμή | Κατωτ Τιμή | Τελ Τιμή | Τιμή κλεισ. | Όγκος | Άνοιγτες θέσεις | Άνοιγμα | Ανιτ Τιμή | Κατωτ Τιμή | Τελ Τιμή | Τιμή κλεισ. | Όγκος              | Άνοιγτες θέσεις | Όγκος            | Άνοιγτες θέσεις | Άνοιγμα | Ανιτ Τιμή | Κατωτ Τιμή | Τελ Τιμή | Τιμή κλεισ.  | Όγκος | Άνοιγτες θέσεις | Όγκος |                | Άνοιγτες θέσεις | Όγκος        | Άνοιγτες θέσεις |  |       |
| 5.600                   | 0.000             | 0.000     | 0.000      | 2.76     | -           | -     | 0.000           | 0.000   | 0.000     | 2.77       | -        | -           |                    |                 |                  | 0.000           | 0.000   | 0.000     | 0.001      | -        | -            | 0.000 | 0.000           | 0.000 | 0.001          | -               | -            |                 |  | 0.056 |
| 6.000                   | 0.000             | 0.000     | 0.000      | 2.36     | -           | -     | 0.000           | 0.000   | 0.000     | 2.37       | -        | -           |                    |                 |                  | 0.000           | 0.000   | 0.000     | 0.001      | -        | -            | 0.000 | 0.000           | 0.000 | 0.001          | -               | -            |                 |  | 0.060 |
| 6.400                   | 0.000             | 0.000     | 0.000      | 1.96     | -           | -     | 0.000           | 0.000   | 0.000     | 1.97       | -        | -           |                    |                 |                  | 0.000           | 0.000   | 0.000     | 0.001      | -        | -            | 0.000 | 0.000           | 0.000 | 0.001          | -               | -            |                 |  | 0.064 |
| 6.800                   | 0.000             | 0.000     | 0.000      | 1.56     | -           | -     | 0.000           | 0.000   | 0.000     | 1.58       | -        | -           |                    |                 |                  | 0.000           | 0.000   | 0.000     | 0.001      | -        | -            | 0.000 | 0.000           | 0.000 | 0.005          | -               | -            |                 |  | 0.068 |
| 7.200                   | 0.000             | 0.000     | 0.000      | 1.16     | -           | -     | 0.000           | 0.000   | 0.000     | 1.19       | -        | -           |                    |                 |                  | 0.000           | 0.000   | 0.000     | 0.003      | -        | -            | 0.000 | 0.000           | 0.000 | 0.022          | -               | -            |                 |  | 0.072 |
| 7.600                   | 0.000             | 0.000     | 0.000      | 0.784    | -           | 20    | 0.000           | 0.000   | 0.000     | 0.845      | -        | -           |                    |                 |                  | 0.000           | 0.000   | 0.000     | 0.022      | -        | -            | 0.000 | 0.000           | 0.000 | 0.072          | -               | -            |                 |  | 0.076 |
| 8.000                   | 0.000             | 0.000     | 0.000      | 0.454    | -           | 20    | 0.000           | 0.000   | 0.000     | 0.550      | -        | -           |                    |                 |                  | 0.000           | 0.000   | 0.000     | 0.092      | -        | 5            | 0.000 | 0.000           | 0.000 | 0.176          | -               | -            |                 |  | 0.080 |
| 8.400                   | 0.000             | 0.000     | 0.000      | 0.217    | -           | 10    | 0.000           | 0.000   | 0.000     | 0.324      | -        | -           |                    |                 |                  | 0.000           | 0.000   | 0.000     | 0.255      | -        | -            | 0.000 | 0.000           | 0.000 | 0.350          | -               | -            |                 |  | 0.084 |
| 8.800                   | 0.000             | 0.000     | 0.000      | 0.083    | -           | -     | 0.000           | 0.000   | 0.000     | 0.173      | -        | -           |                    |                 |                  | 0.000           | 0.000   | 0.000     | 0.522      | -        | -            | 0.000 | 0.000           | 0.000 | 0.599          | -               | -            |                 |  | 0.088 |
| 9.200                   | 0.000             | 0.000     | 0.000      | 0.024    | -           | -     | 0.000           | 0.000   | 0.000     | 0.084      | -        | -           |                    |                 |                  | 0.000           | 0.000   | 0.000     | 0.865      | -        | -            | 0.000 | 0.000           | 0.000 | 0.913          | -               | -            |                 |  | 0.092 |
| 9.600                   | 0.000             | 0.000     | 0.000      | 0.005    | -           | -     | 0.000           | 0.000   | 0.000     | 0.036      | -        | -           |                    |                 |                  | 0.000           | 0.000   | 0.000     | 1.25       | -        | -            | 0.000 | 0.000           | 0.000 | 1.27           | -               | -            |                 |  | 0.096 |
| 10.000                  | 0.000             | 0.000     | 0.000      | 0.001    | -           | -     | 0.000           | 0.000   | 0.000     | 0.014      | -        | -           |                    |                 |                  | 0.000           | 0.000   | 0.000     | 1.65       | -        | -            | 0.000 | 0.000           | 0.000 | 1.65           | -               | -            |                 |  | 0.100 |
| 11.000                  | 0.000             | 0.000     | 0.000      | 0.001    | -           | -     | 0.000           | 0.000   | 0.000     | 0.001      | -        | -           |                    |                 |                  | 0.000           | 0.000   | 0.000     | 2.65       | -        | -            | 0.000 | 0.000           | 0.000 | 2.65           | -               | -            |                 |  | 0.110 |
| 12.000                  | 0.000             | 0.000     | 0.000      | 0.001    | -           | -     | 0.000           | 0.000   | 0.000     | 0.001      | -        | -           |                    |                 |                  | 0.000           | 0.000   | 0.000     | 3.65       | -        | -            | 0.000 | 0.000           | 0.000 | 3.65           | -               | -            |                 |  | 0.120 |
| 13.000                  |                   |           |            |          | -           | -     | 0.000           | 0.000   | 0.000     | 0.001      | -        | -           |                    |                 |                  |                 |         |           |            | -        | -            | 0.000 | 0.000           | 0.000 | 4.65           | -               | -            |                 |  | 0.130 |
| 14.000                  |                   |           |            |          | -           | -     | 0.000           | 0.000   | 0.000     | 0.001      | -        | -           |                    |                 |                  |                 |         |           |            | -        | -            | 0.000 | 0.000           | 0.000 | 5.65           | -               | -            |                 |  | 0.140 |
| 15.000                  |                   |           |            |          | -           | -     | 0.000           | 0.000   | 0.000     | 0.002      | -        | -           |                    |                 |                  |                 |         |           |            | -        | -            | 0.000 | 0.000           | 0.000 | 6.65           | -               | -            |                 |  | 0.150 |
| <b>Σύνολο:</b>          |                   |           |            |          | 0           | 50    |                 |         |           |            | 0        | 0           | 0                  | 0               |                  |                 |         |           | 0          | 5        |              |       |                 |       | 0              | 0               | 0            | 0               |  |       |
| <b>Αριθμός Πράξεων:</b> |                   |           |            |          | 0           |       |                 |         |           |            | 0        |             | 0                  |                 |                  |                 |         |           |            | 0.00     |              |       |                 |       | 0              |                 | 0            |                 |  |       |

ΟΤΕ (ΚΟ)

(Μέγεθος Συμβολαίου: 100 Χρεόγραφα, Τρόπος Εξάσκησης: Αμερικάνικος, Φυσική Παράδοση)

| Τιμή Εξάσκησης          | Δικαιώματα Αγοράς |            |             |           |             |       |               |         |            |             |           |             |              | Δικαιώματα Πώλησης |                  |               |         |            |             |           |              |       |               |       |               |       |              |       |                |   |       |
|-------------------------|-------------------|------------|-------------|-----------|-------------|-------|---------------|---------|------------|-------------|-----------|-------------|--------------|--------------------|------------------|---------------|---------|------------|-------------|-----------|--------------|-------|---------------|-------|---------------|-------|--------------|-------|----------------|---|-------|
|                         | Φεβρουάριος 2019  |            |             |           |             |       | Μάρτιος 2019  |         |            |             |           |             | Λοιποί Μήνες |                    | Φεβρουάριος 2019 |               |         |            |             |           | Μάρτιος 2019 |       |               |       |               |       | Λοιποί Μήνες |       | Τιμή Εξάσκησης |   |       |
|                         | Άνοιγμα           | Ανιγ. Τιμή | Κατωτ. Τιμή | Τελ. Τιμή | Τιμή κλεισ. | Όγκος | Άνοιγ. θέσεις | Άνοιγμα | Ανιγ. Τιμή | Κατωτ. Τιμή | Τελ. Τιμή | Τιμή κλεισ. | Όγκος        | Άνοιγ. θέσεις      | Όγκος            | Άνοιγ. θέσεις | Άνοιγμα | Ανιγ. Τιμή | Κατωτ. Τιμή | Τελ. Τιμή | Τιμή κλεισ.  | Όγκος | Άνοιγ. θέσεις | Όγκος | Άνοιγ. θέσεις |       |              |       |                |   |       |
| 7.600                   | 0.000             | 0.000      | 0.000       | 3.11      | -           | -     | 0.000         | 0.000   | 0.000      | 3.12        | -         | -           | 0.000        | 0.000              | 0.000            | 0.001         | -       | -          | 0.000       | 0.000     | 0.000        | 0.001 | -             | -     | 0.000         | 0.000 | 0.000        | 0.001 |                | - | -     |
| 8.000                   | 0.000             | 0.000      | 0.000       | 2.71      | -           | -     | 0.000         | 0.000   | 0.000      | 2.73        | -         | -           | 0.000        | 0.000              | 0.000            | 0.001         | -       | -          | 0.000       | 0.000     | 0.000        | 0.001 | -             | -     | 0.000         | 0.000 | 0.000        | 0.001 | -              | - | 0.080 |
| 8.400                   | 0.000             | 0.000      | 0.000       | 2.31      | -           | -     | 0.000         | 0.000   | 0.000      | 2.33        | -         | -           | 0.000        | 0.000              | 0.000            | 0.001         | -       | -          | 0.000       | 0.000     | 0.000        | 0.002 | -             | -     | 0.000         | 0.000 | 0.000        | 0.002 | -              | - | 0.084 |
| 8.800                   | 0.000             | 0.000      | 0.000       | 1.91      | -           | -     | 0.000         | 0.000   | 0.000      | 1.94        | -         | -           | 0.000        | 0.000              | 0.000            | 0.001         | -       | -          | 0.000       | 0.000     | 0.000        | 0.008 | -             | -     | 0.000         | 0.000 | 0.000        | 0.008 | -              | - | 0.088 |
| 9.200                   | 0.000             | 0.000      | 0.000       | 1.52      | -           | -     | 0.000         | 0.000   | 0.000      | 1.55        | -         | -           | 0.000        | 0.000              | 0.000            | 0.003         | -       | -          | 0.000       | 0.000     | 0.000        | 0.026 | -             | -     | 0.000         | 0.000 | 0.000        | 0.026 | -              | - | 0.092 |
| 9.600                   | 0.000             | 0.000      | 0.000       | 1.13      | -           | 16    | 0.000         | 0.000   | 0.000      | 1.20        | -         | -           | 0.000        | 0.000              | 0.000            | 0.016         | -       | -          | 0.000       | 0.000     | 0.000        | 0.066 | -             | -     | 0.000         | 0.000 | 0.000        | 0.066 | -              | - | 0.096 |
| 10.000                  | 0.000             | 0.000      | 0.000       | 0.774     | -           | -     | 0.000         | 0.000   | 0.000      | 0.876       | -         | -           | 0.000        | 0.000              | 0.000            | 0.059         | -       | -          | 0.000       | 0.000     | 0.000        | 0.145 | -             | -     | 0.000         | 0.000 | 0.000        | 0.145 | -              | - | 0.100 |
| 11.000                  | 0.000             | 0.000      | 0.000       | 0.178     | -           | -     | 0.000         | 0.000   | 0.000      | 0.307       | -         | -           | 0.000        | 0.000              | 0.000            | 0.462         | -       | -          | 0.000       | 0.000     | 0.000        | 0.577 | -             | -     | 0.000         | 0.000 | 0.000        | 0.577 | -              | - | 0.110 |
| 12.000                  | 0.000             | 0.000      | 0.000       | 0.016     | -           | -     | 0.000         | 0.000   | 0.000      | 0.072       | -         | -           | 0.000        | 0.000              | 0.000            | 1.31          | -       | -          | 0.000       | 0.000     | 0.000        | 1.35  | -             | -     | 0.000         | 0.000 | 0.000        | 1.35  | -              | - | 0.120 |
| 13.000                  | 0.000             | 0.000      | 0.000       | 0.001     | -           | -     | 0.000         | 0.000   | 0.000      | 0.011       | -         | -           | 0.000        | 0.000              | 0.000            | 2.30          | -       | -          | 0.000       | 0.000     | 0.000        | 2.30  | -             | -     | 0.000         | 0.000 | 0.000        | 2.30  | -              | - | 0.130 |
| 14.000                  | 0.000             | 0.000      | 0.000       | 0.001     | -           | -     | 0.000         | 0.000   | 0.000      | 0.001       | -         | -           | 0.000        | 0.000              | 0.000            | 3.30          | -       | -          | 0.000       | 0.000     | 0.000        | 3.30  | -             | -     | 0.000         | 0.000 | 0.000        | 3.30  | -              | - | 0.140 |
| 15.000                  | 0.000             | 0.000      | 0.000       | 0.001     | -           | -     | 0.000         | 0.000   | 0.000      | 0.001       | -         | -           | 0.000        | 0.000              | 0.000            | 4.30          | -       | -          | 0.000       | 0.000     | 0.000        | 4.30  | -             | -     | 0.000         | 0.000 | 0.000        | 4.30  | -              | - | 0.150 |
| 16.000                  | 0.000             | 0.000      | 0.000       | 0.001     | -           | -     | 0.000         | 0.000   | 0.000      | 0.001       | -         | -           | 0.000        | 0.000              | 0.000            | 5.30          | -       | -          | 0.000       | 0.000     | 0.000        | 5.30  | -             | -     | 0.000         | 0.000 | 0.000        | 5.30  | -              | - | 0.160 |
| 17.000                  |                   |            |             |           | -           | -     | 0.000         | 0.000   | 0.000      | 0.001       | -         | -           |              |                    |                  | -             | -       |            | 0.000       | 0.000     | 0.000        | 6.30  | -             | -     |               |       |              | 6.30  | -              | - | 0.170 |
| <b>Σύνολο:</b>          |                   |            |             |           | 0           | 16    |               |         |            |             | 0         | 0           | 0            | 0                  |                  | 0             | 0       |            |             |           |              | 0     | 0             | 0     | 0             | 0     |              | 0     | 0              |   |       |
| <b>Αριθμός Πράξεων:</b> |                   |            |             |           | 0           |       |               |         |            |             | 0         |             | 0            |                    |                  | 0.00          |         |            |             |           |              | 0     |               | 0     |               |       |              | 0     |                |   |       |

ΠΕΙΡΑΙΩΣ ΤΡΑΠΕΖΑ (ΚΟ)

(Μέγεθος Συμβολαίου: 100 Χρεόγραφα, Τρόπος Εξάσκησης: Αμερικάνικος, Φυσική Παράδοση)

| Τιμή Εξάσκησης | Δικαιώματα Αγοράς |            |            |          |             |       |              |            |            |          |             |       | Δικαιώματα Πώλησης |            |                  |          |             |       |         |            |              |          |             |       |         |            |              |          |                |             |       |
|----------------|-------------------|------------|------------|----------|-------------|-------|--------------|------------|------------|----------|-------------|-------|--------------------|------------|------------------|----------|-------------|-------|---------|------------|--------------|----------|-------------|-------|---------|------------|--------------|----------|----------------|-------------|-------|
|                | Φεβρουάριος 2019  |            |            |          |             |       | Μάρτιος 2019 |            |            |          |             |       | Λοιποί Μήνες       |            | Φεβρουάριος 2019 |          |             |       |         |            | Μάρτιος 2019 |          |             |       |         |            | Λοιποί Μήνες |          | Τιμή Εξάσκησης |             |       |
|                | Άνοιγμα           | Ανιγτ Τιμή | Κατωτ Τιμή | Τελ Τιμή | Τιμή κλεισ. | Όγκος | Άνοιγμα      | Ανιγτ Τιμή | Κατωτ Τιμή | Τελ Τιμή | Τιμή κλεισ. | Όγκος | Άνοιγμα            | Ανιγτ Τιμή | Κατωτ Τιμή       | Τελ Τιμή | Τιμή κλεισ. | Όγκος | Άνοιγμα | Ανιγτ Τιμή | Κατωτ Τιμή   | Τελ Τιμή | Τιμή κλεισ. | Όγκος | Άνοιγμα | Ανιγτ Τιμή | Κατωτ Τιμή   | Τελ Τιμή |                | Τιμή κλεισ. | Όγκος |
| 0.400          | 0.000             | 0.000      | 0.000      | 0.257    | -           | -     | 0.000        | 0.000      | 0.000      | 0.259    | -           | -     | 0.000              | 0.000      | 0.000            | 0.001    | -           | -     | 0.000   | 0.000      | 0.000        | 0.002    | -           | -     | 0.000   | 0.000      | 0.000        | 0.002    |                | -           | -     |
| 0.450          | 0.000             | 0.000      | 0.000      | 0.208    | -           | -     | 0.000        | 0.000      | 0.000      | 0.213    | -           | -     | 0.000              | 0.000      | 0.000            | 0.001    | -           | -     | 0.000   | 0.000      | 0.000        | 0.005    | -           | -     | 0.000   | 0.000      | 0.000        | 0.005    | -              | -           | 0.005 |
| 0.500          | 0.000             | 0.000      | 0.000      | 0.162    | -           | -     | 0.000        | 0.000      | 0.000      | 0.170    | -           | -     | 0.000              | 0.000      | 0.000            | 0.005    | -           | -     | 0.000   | 0.000      | 0.000        | 0.013    | -           | -     | 0.000   | 0.000      | 0.000        | 0.013    | -              | -           | 0.005 |
| 0.550          | 0.000             | 0.000      | 0.000      | 0.120    | -           | -     | 0.000        | 0.000      | 0.000      | 0.133    | -           | -     | 0.000              | 0.000      | 0.000            | 0.013    | -           | -     | 0.000   | 0.000      | 0.000        | 0.025    | -           | -     | 0.000   | 0.000      | 0.000        | 0.025    | -              | -           | 0.006 |
| 0.600          | 0.000             | 0.000      | 0.000      | 0.085    | -           | -     | 0.000        | 0.000      | 0.000      | 0.101    | -           | -     | 0.000              | 0.000      | 0.000            | 0.028    | -           | -     | 0.000   | 0.000      | 0.000        | 0.043    | -           | -     | 0.000   | 0.000      | 0.000        | 0.043    | -              | -           | 0.006 |
| 0.650          | 0.000             | 0.000      | 0.000      | 0.057    | -           | -     | 0.000        | 0.000      | 0.000      | 0.075    | -           | 20    | 0.000              | 0.000      | 0.000            | 0.050    | -           | -     | 0.000   | 0.000      | 0.000        | 0.067    | -           | -     | 0.000   | 0.000      | 0.000        | 0.067    | -              | -           | 0.007 |
| 0.700          | 0.000             | 0.000      | 0.000      | 0.037    | -           | -     | 0.000        | 0.000      | 0.000      | 0.054    | -           | -     | 0.000              | 0.000      | 0.000            | 0.080    | -           | -     | 0.000   | 0.000      | 0.000        | 0.096    | -           | -     | 0.000   | 0.000      | 0.000        | 0.096    | -              | -           | 0.007 |
| 0.750          | 0.000             | 0.000      | 0.000      | 0.023    | -           | 20    | 0.000        | 0.000      | 0.000      | 0.039    | -           | -     | 0.000              | 0.000      | 0.000            | 0.116    | -           | -     | 0.000   | 0.000      | 0.000        | 0.131    | -           | -     | 0.000   | 0.000      | 0.000        | 0.131    | -              | -           | 0.008 |
| 0.800          | 0.000             | 0.000      | 0.000      | 0.013    | -           | -     | 0.000        | 0.000      | 0.000      | 0.028    | -           | -     | 0.000              | 0.000      | 0.000            | 0.156    | -           | -     | 0.000   | 0.000      | 0.000        | 0.169    | -           | -     | 0.000   | 0.000      | 0.000        | 0.169    | -              | -           | 0.008 |
| 0.850          | 0.000             | 0.000      | 0.000      | 0.008    | -           | -     | 0.000        | 0.000      | 0.000      | 0.019    | -           | -     | 0.000              | 0.000      | 0.000            | 0.201    | -           | -     | 0.000   | 0.000      | 0.000        | 0.211    | -           | -     | 0.000   | 0.000      | 0.000        | 0.211    | -              | -           | 0.009 |
| 0.900          | 0.000             | 0.000      | 0.000      | 0.004    | -           | 170   | 0.000        | 0.000      | 0.000      | 0.013    | -           | -     | 0.000              | 0.000      | 0.000            | 0.247    | -           | -     | 0.000   | 0.000      | 0.000        | 0.255    | -           | -     | 0.000   | 0.000      | 0.000        | 0.255    | -              | -           | 0.009 |
| 0.950          | 0.000             | 0.000      | 0.000      | 0.002    | -           | -     | 0.000        | 0.000      | 0.000      | 0.009    | -           | -     | 0.000              | 0.000      | 0.000            | 0.296    | -           | -     | 0.000   | 0.000      | 0.000        | 0.301    | -           | -     | 0.000   | 0.000      | 0.000        | 0.301    | -              | -           | 0.010 |
| 1.000          | 0.000             | 0.000      | 0.000      | 0.001    | -           | -     | 0.000        | 0.000      | 0.000      | 0.006    | -           | 20    | 0.000              | 0.000      | 0.000            | 0.345    | -           | -     | 0.000   | 0.000      | 0.000        | 0.348    | -           | -     | 0.000   | 0.000      | 0.000        | 0.348    | -              | -           | 0.010 |
| 1.100          | 0.000             | 0.000      | 0.000      | 0.001    | -           | -     | 0.000        | 0.000      | 0.000      | 0.003    | -           | -     | 0.000              | 0.000      | 0.000            | 0.444    | -           | -     | 0.000   | 0.000      | 0.000        | 0.445    | -           | -     | 0.000   | 0.000      | 0.000        | 0.445    | -              | -           | 0.011 |
| 1.200          | 0.000             | 0.000      | 0.000      | 0.001    | -           | -     | 0.000        | 0.000      | 0.000      | 0.001    | -           | 20    | 0.000              | 0.000      | 0.000            | 0.544    | -           | -     | 0.000   | 0.000      | 0.000        | 0.544    | -           | -     | 0.000   | 0.000      | 0.000        | 0.544    | -              | -           | 0.012 |
| 1.300          | 0.000             | 0.000      | 0.000      | 0.001    | -           | -     | 0.000        | 0.000      | 0.000      | 0.001    | -           | -     | 0.000              | 0.000      | 0.000            | 0.644    | -           | -     | 0.000   | 0.000      | 0.000        | 0.644    | -           | -     | 0.000   | 0.000      | 0.000        | 0.644    | -              | -           | 0.013 |
| 1.400          | 0.000             | 0.000      | 0.000      | 0.002    | -           | -     | 0.000        | 0.000      | 0.000      | 0.001    | -           | -     | 0.000              | 0.000      | 0.000            | 0.744    | -           | -     | 0.000   | 0.000      | 0.000        | 0.744    | -           | -     | 0.000   | 0.000      | 0.000        | 0.744    | -              | -           | 0.014 |
| 1.500          | 0.000             | 0.000      | 0.000      | 0.001    | -           | -     | 0.000        | 0.000      | 0.000      | 0.001    | -           | -     | 0.000              | 0.000      | 0.000            | 0.844    | -           | -     | 0.000   | 0.000      | 0.000        | 0.844    | -           | -     | 0.000   | 0.000      | 0.000        | 0.844    | -              | -           | 0.015 |
| 1.600          |                   |            |            |          | -           | -     | 0.000        | 0.000      | 0.000      | 0.003    | -           | -     | 0.000              | 0.000      | 0.000            |          | -           | -     | 0.000   | 0.000      | 0.000        | 0.944    | -           | -     | 0.000   | 0.000      | 0.000        | 0.944    | -              | -           | 0.016 |
| 1.700          |                   |            |            |          | -           | -     | 0.000        | 0.000      | 0.000      | 0.002    | -           | -     | 0.000              | 0.000      | 0.000            |          | -           | -     | 0.000   | 0.000      | 0.000        | 1.04     | -           | -     | 0.000   | 0.000      | 0.000        | 1.04     | -              | -           | 0.017 |
| 1.800          |                   |            |            |          | -           | -     | 0.000        | 0.000      | 0.000      | 0.001    | -           | -     | 0.000              | 0.000      | 0.000            |          | -           | -     | 0.000   | 0.000      | 0.000        | 1.14     | -           | -     | 0.000   | 0.000      | 0.000        | 1.14     | -              | -           | 0.018 |
| 1.900          |                   |            |            |          | -           | -     | 0.000        | 0.000      | 0.000      | 0.001    | -           | -     | 0.000              | 0.000      | 0.000            |          | -           | -     | 0.000   | 0.000      | 0.000        | 1.24     | -           | -     | 0.000   | 0.000      | 0.000        | 1.24     | -              | -           | 0.019 |
| 2.000          |                   |            |            |          | -           | -     | 0.000        | 0.000      | 0.000      | 0.009    | -           | -     | 0.000              | 0.000      | 0.000            |          | -           | -     | 0.000   | 0.000      | 0.000        | 1.34     | -           | -     | 0.000   | 0.000      | 0.000        | 1.34     | -              | -           | 0.020 |
| 2.200          |                   |            |            |          | -           | -     | 0.000        | 0.000      | 0.000      | 0.005    | -           | -     | 0.000              | 0.000      | 0.000            |          | -           | -     | 0.000   | 0.000      | 0.000        | 1.54     | -           | -     | 0.000   | 0.000      | 0.000        | 1.54     | -              | -           | 0.022 |
| 2.400          |                   |            |            |          | -           | -     | 0.000        | 0.000      | 0.000      | 0.003    | -           | -     | 0.000              | 0.000      | 0.000            |          | -           | -     | 0.000   | 0.000      | 0.000        | 1.74     | -           | -     | 0.000   | 0.000      | 0.000        | 1.74     | -              | -           | 0.024 |
| 2.600          |                   |            |            |          | -           | -     | 0.000        | 0.000      | 0.000      | 0.002    | -           | -     | 0.000              | 0.000      | 0.000            |          | -           | -     | 0.000   | 0.000      | 0.000        | 1.94     | -           | -     | 0.000   | 0.000      | 0.000        | 1.94     | -              | -           | 0.026 |
| 2.800          |                   |            |            |          | -           | -     | 0.000        | 0.000      | 0.000      | 0.001    | -           | -     | 0.000              | 0.000      | 0.000            |          | -           | -     | 0.000   | 0.000      | 0.000        | 2.14     | -           | -     | 0.000   | 0.000      | 0.000        | 2.14     | -              | -           | 0.028 |
| 3.000          |                   |            |            |          | -           | -     | 0.000        | 0.000      | 0.000      | 0.001    | -           | -     | 0.000              | 0.000      | 0.000            |          | -           | -     | 0.000   | 0.000      | 0.000        | 2.34     | -           | -     | 0.000   | 0.000      | 0.000        | 2.34     | -              | -           | 0.030 |
| 3.200          |                   |            |            |          | -           | -     | 0.000        | 0.000      | 0.000      | 0.003    | -           | -     | 0.000              | 0.000      | 0.000            |          | -           | -     | 0.000   | 0.000      | 0.000        | 2.54     | -           | -     | 0.000   | 0.000      | 0.000        | 2.54     | -              | -           | 0.032 |
| 3.400          |                   |            |            |          | -           | -     | 0.000        | 0.000      | 0.000      | 0.002    | -           | -     | 0.000              | 0.000      | 0.000            |          | -           | -     | 0.000   | 0.000      | 0.000        | 2.74     | -           | -     | 0.000   | 0.000      | 0.000        | 2.74     | -              | -           | 0.034 |
| 3.600          |                   |            |            |          | -           | -     | 0.000        | 0.000      | 0.000      | 0.001    | -           | -     | 0.000              | 0.000      | 0.000            |          | -           | -     | 0.000   | 0.000      | 0.000        | 2.94     | -           | -     | 0.000   | 0.000      | 0.000        | 2.94     | -              | -           | 0.036 |
| 3.800          |                   |            |            |          | -           | -     | 0.000        | 0.000      | 0.000      | 0.001    | -           | -     | 0.000              | 0.000      | 0.000            |          | -           | -     | 0.000   | 0.000      | 0.000        | 3.14     | -           | -     | 0.000   | 0.000      | 0.000        | 3.14     | -              | -           | 0.038 |
| 4.000          |                   |            |            |          | -           | -     | 0.000        | 0.000      | 0.000      | 0.003    | -           | -     | 0.000              | 0.000      | 0.000            |          | -           | -     | 0.000   | 0.000      | 0.000        | 3.34     | -           | -     | 0.000   | 0.000      | 0.000        | 3.34     | -              | -           | 0.040 |
| 4.400          |                   |            |            |          | -           | -     | 0.000        | 0.000      | 0.000      | 0.001    | -           | -     | 0.000              | 0.000      | 0.000            |          | -           | -     | 0.000   | 0.000      | 0.000        | 3.74     | -           | -     | 0.000   | 0.000      | 0.000        | 3.74     | -              | -           | 0.044 |
| 4.800          |                   |            |            |          | -           | -     | 0.000        | 0.000      | 0.000      | 0.001    | -           | -     | 0.000              | 0.000      | 0.000            |          | -           | -     | 0.000   | 0.000      | 0.000        | 4.14     | -           | -     | 0.000   | 0.000      | 0.000        | 4.14     | -              | -           | 0.048 |
| 5.200          |                   |            |            |          | -           | -     | 0.000        | 0.000      | 0.000      | 0.001    | -           | -     | 0.000              | 0.000      | 0.000            |          | -           | -     | 0.000   | 0.000      | 0.000        | 4.54     | -           | -     | 0.000   | 0.000      | 0.000        | 4.54     | -              | -           | 0.052 |

**ΠΕΙΡΑΙΩΣ ΤΡΑΠΕΖΑ (ΚΟ)**

(Μέγεθος Συμβολαίου: 100 Χρεόγραφα, Τρόπος Εξάσκησης: Αμερικάνικος, Φυσική Παράδοση)

| Δικαιώματα Αγοράς |                  |             |             |           |             |              |                 |         |             |             |           |              |       | Δικαιώματα Πώλησης |       |                 |         |             |             |              |             |       |                 |       |                 |              |   |                |
|-------------------|------------------|-------------|-------------|-----------|-------------|--------------|-----------------|---------|-------------|-------------|-----------|--------------|-------|--------------------|-------|-----------------|---------|-------------|-------------|--------------|-------------|-------|-----------------|-------|-----------------|--------------|---|----------------|
| Δικαιώματα Αγοράς |                  |             |             |           |             |              |                 |         |             |             |           |              |       | Δικαιώματα Πώλησης |       |                 |         |             |             |              |             |       |                 |       |                 |              |   |                |
| Φεβρουάριος 2019  |                  |             |             |           |             | Μάρτιος 2019 |                 |         |             |             |           | Λοιποί Μήνες |       | Φεβρουάριος 2019   |       |                 |         |             |             | Μάρτιος 2019 |             |       |                 |       |                 | Λοιποί Μήνες |   | Τιμή Εξάσκησης |
| Τιμή Εξάσκησης    | Άνοιγμα          | Άνιστ. Τιμή | Κατωτ. Τιμή | Τελ. Τιμή | Τιμή κλεισ. | Όγκος        | Άνοιγτες θέσεις | Άνοιγμα | Άνιστ. Τιμή | Κατωτ. Τιμή | Τελ. Τιμή | Τιμή κλεισ.  | Όγκος | Άνοιγτες θέσεις    | Όγκος | Άνοιγτες θέσεις | Άνοιγμα | Άνιστ. Τιμή | Κατωτ. Τιμή | Τελ. Τιμή    | Τιμή κλεισ. | Όγκος | Άνοιγτες θέσεις | Όγκος | Άνοιγτες θέσεις |              |   |                |
|                   | Σύνολα:          |             |             |           |             | 0            | 190             |         |             |             |           |              |       | 0                  | 60    | 0               | 0       |             |             |              |             |       |                 |       |                 | 0            | 0 |                |
|                   | Αριθμός Πράξεων: |             |             |           |             | 0            |                 |         |             |             |           |              |       | 0                  |       | 0               |         |             |             |              |             |       |                 |       | 0               |              | 0 |                |



| Προϊόν Δανεισμού | Υποκείμενος Τίτλος             | Πολυμερείς Συναλλαγές[1] |                       |          |                  |          | Διμερείς Συναλλαγές[2] |            | Δανεισμός Τίτλων μέσω ΟΤC[3] |
|------------------|--------------------------------|--------------------------|-----------------------|----------|------------------|----------|------------------------|------------|------------------------------|
|                  |                                | Ανοιχτές θέσεις[5]       | Προσφερόμενη ποσότητα | Μ.Σ.Τ[4] | Όγκος συναλλαγών | Μ.Σ.Τ[4] | Όγκος συναλλαγών       | Μ.Σ.Τ[4]   | Όγκος συναλλαγών             |
| ALPHABOR         | ALPHA BANK (ΚΟ)                | 355                      | ---                   | ---      | ---              | ---      | ---                    | 28,744,008 |                              |
| TATTBOR          | ATTICA BANK A.T.E. (ΚΟ)        | 8,819                    | ---                   | ---      | ---              | ---      | ---                    | 370        |                              |
| CENERBOR         | CENERGY HOLDINGS (ΚΑ)          | ---                      | ---                   | ---      | ---              | ---      | ---                    | ---        |                              |
| EEEBOR           | COCA-COLA HBC AG (ΚΟ)          | 7,447                    | ---                   | ---      | ---              | 4,700    | 6.50%                  | 70,546     |                              |
| FFGRPBOR         | FOLLI-FOLLIE (ΚΟ)              | ---                      | ---                   | ---      | ---              | ---      | ---                    | 1,363,949  |                              |
| FOYKRBOR         | FOURLIS ΣΥΜΜΕΤΟΧΩΝ (ΚΟ)        | ---                      | ---                   | ---      | ---              | ---      | ---                    | 4,650      |                              |
| EUPROBOR         | GRIVALIA PROPERTIES (ΚΟ)       | 87,110                   | ---                   | ---      | 5,100            | 2.90%    | ---                    | 87,609     |                              |
| INTRKBOR         | INTRACOM HOLDINGS (ΚΟ)         | 500                      | ---                   | ---      | ---              | ---      | ---                    | ---        |                              |
| BELABOR          | JUMBO (ΚΟ)                     | 29,628                   | ---                   | ---      | 5,000            | 2.65%    | ---                    | 76,338     |                              |
| LAMDABOR         | LAMDA DEVELOPMENT(ΚΟ)          | 400                      | ---                   | ---      | 301              | 3.32%    | ---                    | 4,466      |                              |
| MIGBOR           | MARFIN INVESTMENT GROUP (ΚΟ)   | ---                      | ---                   | ---      | ---              | ---      | ---                    | 744,474    |                              |
| QUALBOR          | QUALITY & RELIABILITY (ΚΟ)     | ---                      | ---                   | ---      | ---              | ---      | ---                    | ---        |                              |
| VIOBOR           | VIOHALCO SA/NV (ΚΑ)            | 5,310                    | ---                   | ---      | ---              | ---      | ---                    | ---        |                              |
| ADMIEBOR         | ΑΔΜΗΕ ΣΥΜΜΕΤΟΧΩΝ Α.Ε. (ΚΟ)     | ---                      | ---                   | ---      | ---              | ---      | ---                    | ---        |                              |
| AEGNBOR          | ΑΕΡΟΠΟΡΙΑ ΑΙΓΑΙΟΥ (ΚΟ)         | 4,845                    | ---                   | ---      | ---              | ---      | ---                    | 6,830      |                              |
| ALMYBOR          | ΑΛΟΥΜΥΛ (ΚΟ)                   | ---                      | ---                   | ---      | ---              | ---      | ---                    | ---        |                              |
| GEKTERNABOR      | ΓΕΚ ΤΕΡΝΑ (ΚΟ)                 | ---                      | ---                   | ---      | ---              | ---      | ---                    | 3,293      |                              |
| PPCBOR           | ΔΕΗ (ΚΟ)                       | 1,000                    | ---                   | ---      | ---              | ---      | ---                    | 6,534,706  |                              |
| ETEBOB           | ΕΘΝΙΚΗ ΤΡΑΠΕΖΑ (ΚΟ)            | 5,000                    | ---                   | ---      | ---              | ---      | ---                    | 9,526,991  |                              |
| ELLAKTORBOR      | ΕΛΛΑΚΤΩΡ (ΚΟ)                  | 1,000                    | ---                   | ---      | ---              | ---      | ---                    | 1,898      |                              |
| EXAEBOR          | ΕΛΛΗΝ. ΧΡΗΜΑΤΙΣΤΗΡΙΑ-Χ.Α. (ΚΟ) | 8,500                    | ---                   | ---      | ---              | ---      | ---                    | 148,565    |                              |
| ELPEBOR          | ΕΛΛΗΝΙΚΑ ΠΕΤΡΕΛΑΙΑ (ΚΟ)        | 2,700                    | ---                   | ---      | ---              | ---      | ---                    | 64,983     |                              |
| EYDARBOR         | ΕΥΔΑΠ (ΚΟ)                     | 2,300                    | ---                   | ---      | ---              | ---      | ---                    | 102,799    |                              |
| INLOTBOR         | ΙΝΤΡΑΛΟΤ (ΚΟ)                  | 3,700                    | ---                   | ---      | ---              | ---      | ---                    | 184,512    |                              |
| MOHBOR           | ΜΟΤΟΡ ΟΙΛ (ΚΟ)                 | 37,662                   | ---                   | ---      | 52               | 3.83%    | ---                    | 108,754    |                              |
| MYTILBOR         | ΜΥΤΙΛΗΝΑΙΟΣ (ΚΟ)               | 3,500                    | ---                   | ---      | ---              | ---      | ---                    | 23,480     |                              |
| PRABOR           | ΟΛΠ (ΚΟ)                       | 2,000                    | ---                   | ---      | ---              | ---      | ---                    | 2,901      |                              |
| OPARBOR          | ΟΠΑΠ (ΚΟ)                      | 50,276                   | ---                   | ---      | 468              | 2.65%    | ---                    | 1,295,676  |                              |
| HTOBOR           | ΟΤΕ (ΚΟ)                       | 86,975                   | ---                   | ---      | 1,300            | 4.34%    | 1,600                  | 0.01%      | 583,090                      |
| TREIRBOR         | ΠΕΙΡΑΙΩΣ ΤΡΑΠΕΖΑ (ΚΟ)          | ---                      | ---                   | ---      | ---              | ---      | ---                    | 24,511,081 |                              |
| PLAISBOR         | ΠΛΑΙΣΙΟ COMPUTERS (ΚΟ)         | ---                      | ---                   | ---      | ---              | ---      | ---                    | ---        |                              |

Σημειώσεις Προϊόντων Δανεισμού

[1] - Πολυμερείς Συμβάσεις Δανειοδοσίας των μεθόδων 8-1, 8-2 και 8-3-3 (σύμφ. Με Αποφ.17 ΔΣ του Χρηματιστηρίου).

[2] - Διμερείς Συμβάσεις Δανειοδοσίας των μεθόδων 8-3-1 και 8-3-2 (σύμφ. Με Αποφ. 20 ΔΣ του Χρηματιστηρίου).

[3] - Τα στοιχεία Συναλλαγής Δανεισμού Τίτλων μέσω ΟΤC δηλώνονται από τους χειριστές ΣΑΤ και αφορούν τις ποσότητες που έχουν καταγραφεί στο ΣΑΤ έως και τη προηγούμενη εργάσιμη ημέρα.

[4] - Μ.Σ.Τ.: - Μέση Σταθμισμένη Τιμή (ως προς τα τεμάχια)

[5] - Τα στοιχεία αφορούν σε ανοιχτές θέσεις πριν την έναρξη της συνεδρίασης

| Προϊόν Δανεισμού | Υποκείμενος Τίτλος             | Πολυμερείς Συναλλαγές[1] |                       |          |                  |          | Διμερείς Συναλλαγές[2] |          | Δανεισμός Τίτλων μέσω ΟΤC[3] |
|------------------|--------------------------------|--------------------------|-----------------------|----------|------------------|----------|------------------------|----------|------------------------------|
|                  |                                | Ανοικτές θέσεις[5]       | Προσφερόμενη ποσότητα | Μ.Σ.Τ[4] | Όγκος συναλλαγών | Μ.Σ.Τ[4] | Όγκος συναλλαγών       | Μ.Σ.Τ[4] | Όγκος συναλλαγών             |
| SARBOR           | ΣΑΡΑΝΤΗΣ ΓΡ. (ΚΟ)              | 452                      | ---                   | ---      | ---              | ---      | ---                    | ---      | 390                          |
| TENERGYBOR       | ΤΕΡΝΑ ΕΝΕΡΓΕΙΑΚΗ (ΚΟ)          | 4,500                    | ---                   | ---      | ---              | ---      | ---                    | ---      | 93,240                       |
| TITKBOR          | ΤΙΤΑΝ (ΚΟ)                     | 6,900                    | ---                   | ---      | ---              | ---      | ---                    | ---      | 27,666                       |
| EUROBBOR         | ΤΡΑΠΕΖΑ EUROBANK ERGASIAS (ΚΟ) | 6,742                    | ---                   | ---      | ---              | ---      | ---                    | ---      | 23,559,114                   |

**Σημειώσεις Προϊόντων Δανεισμού**

[1] - Πολυμερείς Συμβάσεις Δανειοδοσίας των μεθόδων 8-1, 8-2 και 8-3-3 (σύμφ. Με Αποφ.17 ΔΣ του Χρηματιστηρίου).

[2] - Διμερείς Συμβάσεις Δανειοδοσίας των μεθόδων 8-3-1 και 8-3-2 (σύμφ. Με Αποφ. 20 ΔΣ του Χρηματιστηρίου).

[3] - Τα στοιχεία Συναλλαγές Δανεισμού Τίτλων μέσω ΟΤC δηλώνονται από τους χειριστές ΣΑΤ και αφορούν τις ποσότητες που έχουν καταγραφεί στο ΣΑΤ έως και τη προηγούμενη εργάσιμη ημέρα.

[4] - Μ.Σ.Τ.: - Μέση Σταθμισμένη Τιμή (ως προς τα τεμάχια)

[5] - Τα στοιχεία αφορούν σε ανοικτές θέσεις πριν την έναρξη της συνεδρίασης

**Κωδικό και ονομασίες Κλάδων Οικονομικής Δραστηριότητας του Χρηματιστηρίου Αθηνών**

|   |  |
|---|--|
| 533 - Διυλιστήρια                                   | 537 - Καθετοποιημένες Εταιρ. Πετρελαίου & Φυσικού Αερίου |
| 1353 - Βασικά Χημικά                                | 1357 - Εξειδικευμένα Χημικά                              |
| 1753 - Αλουμίνιο                                    | 1755 - Μη Σιδηρούχα Μέταλλα                              |
| 1757 - Χάλυβας                                      | 1775 - Ορυχεία   |
| 2353 - Οικοδομικά Υλικά & Εξαρτήματα                | 2357 - Κατασκευές  |
| 2723 - Υλικά Συσκευασίας                            | 2727 - Διαφοροποιημένες Βιομηχανίες                      |
| 2733 - Ηλεκτρικά Μέρη & Εξοπλισμός                  | 2753 - Εμπορικά Οχήματα και Φορτηγά                      |
| 2757 - Μηχανήματα Βιομηχανικού Εξοπλισμού           | 2773 - Θαλάσσιες Μεταφορές                               |
| 2777 - Υπηρεσίες Μεταφορών                          | 2791 - Υποστηρικτικές Υπηρεσίες προς Επιχειρήσεις        |
| 2797 - Προμηθευτές Βιομηχανίας                      | 3535 - Απόσταξη & Οινοπαραγωγή                           |
| 3537 - Αναψυκτικά                                   | 3573 - Γεωργία & Αλιεία                                  |
| 3577 - Τρόφιμα                                      | 3722 - Διαρκή Καταναλωτικά Αγαθά                         |
| 3726 - Έπιπλα                                       | 3728 - Κατασκευή Κατοικιών                               |
| 3747 - Παιχνίδια                                    | 3763 - Ρουχισμός & Αξεσουάρ                              |
| 3765 - Υποδήματα                                    | 3767 - Είδη Προσωπικής Φροντίδας                         |
| 3785 - Καπνός                                       | 4533 - Ιατρικές Υπηρεσίες                                |
| 4535 - Ιατρικός Εξοπλισμός                          | 4577 - Φαρμακευτικά Προϊόντα                             |
| 5337 - Λιανικό & Χονδρικό Εμπόριο Τροφίμων          | 5371 - Εμπόριο Ενδυμάτων                                 |
| 5373 - Γενικό Εμπόριο                               | 5375 - Οικιακός Εξοπλισμός                               |
| 5379 - Εξειδικευμένο Λιανικό Εμπόριο                | 5553 - Τηλεόραση & Ψυχαγωγία                             |
| 5555 - Διαφήμιση                                    | 5557 - Εκδόσεις  |
| 5751 - Αεροπορικές Εταιρείες                        | 5752 - Τυχερά Παιχνίδια                                  |
| 5753 - Ξενοδοχεία                                   | 5755 - Υπηρεσίες Αναψυχής                                |
| 5757 - Εστίαση                                      | 5759 - Ταξίδια & Τουρισμός                               |
| 6535 - Σταθερή Τηλεφωνία                            | 6575 - Κινητή Τηλεφωνία                                  |
| 7535 - Συμβατικός Ηλεκτρισμός                       | 7537 - Εναλλακτικός Ηλεκτρισμός                          |
| 7577 - Ύδρευση                                      | 8355 - Τράπεζες  |
| 8534 - Μεσίτες Ασφαλίσεων                           | 8536 - Ασφάλειες Ιδιοκτησίας & Ζημιών                    |
| 8633 - Συμμετοχές & Ανάπτυξη Ακίνητης Περιουσίας    | 8637 - Υπηρεσίες Ακίνητης Περιουσίας                     |
| 8671 - Ε.Ε.Α.Π. Βιομηχανικών & Επαγγελματικών Χώρων | 8674 - Διαφοροποιημένες Ε.Ε.Α.Π.                         |
| 8675 - Εξειδικευμένες Ε.Ε.Α.Π.                      | 8775 - Εξειδικευμένες Χρηματοοικονομικές Υπηρεσίες       |
| 8777 - Επενδυτικές Υπηρεσίες                        | 8985 - Εταιρείες Επενδύσεων                              |
| 9533 - Υπηρεσίες Ηλεκτρονικών Υπολογιστών           | 9535 - Διαδίκτυο   |
| 9537 - Λογισμικό                                    | 9572 - Υλικό Υπολογιστών                                 |
| 9574 - Ηλεκτρονικός Εξοπλισμός Γραφείων             | 9578 - Εξοπλισμός Τηλεπικοινωνιών                        |
| 12003 - Διαπραγματεύσιμα Αμοιβαία Κεφάλαια          |  |



**ATHEX**  
Athens Stock Exchange

Λεωφ. Αθηνών 110 104 42 Αθήνα  
110, Athinon Ave. GR 104 42 Athens  
tel. (+30)210-33.66.800, fax (+30)210-33.66.101  
[www.athexgroup.gr](http://www.athexgroup.gr)