

19

**Ημερήσιο Δελτίο  
Συναλλακτικής Δραστηριότητας**

Daily Official List  
of Trading Activity

Παρασκευή, 18 Ιανουαρίου, 2019

Έτος: 140 Αύξων Αριθμός Συνεδρίασης: 13



**ATHEXGROUP**  
Athens Exchange Group

**Αποποίηση Ευθύνης:**

Η εταιρεία Ελληνικά Χρηματιστήρια-Χρηματιστήριο Αθηνών Ανώνυμη Εταιρεία Συμμετοχών καταβάλλει κάθε δυνατή προσπάθεια ώστε να διασφαλίσει ότι οι πληροφορίες και τα λοιπά στοιχεία που εμφανίζονται στο Ημερήσιο Δελτίο Τιμών (Η.Δ.Τ.) είναι ορθά και πλήρη αλλά δεν έχει καμία ευθύνη για ενδεχόμενο λάθος ή παράλειψη στοιχείων και / ή ευθύνη σχετικά με την ακρίβεια, αξιοπιστία, επικαιροποίηση και πληρότητα των παραπάνω πληροφοριών και στοιχείων ή ευθύνη προερχόμενη άμεσα ή έμμεσα από την χρήση των παραπάνω πληροφοριών.

Η Εταιρία δεν έχει καμία ευθύνη για την ακρίβεια των στοιχείων που περιλαμβάνονται στις ανακοινώσεις των εισηγμένων εταιρειών. Πιθανές προσβολές δικαιωμάτων τρίτων από το περιεχόμενο των ανακοινώσεων συνιστούν αποκλειστική ευθύνη του αποστολέα των ανακοινώσεων.

Όλα τα αναγραφόμενα στο Η.Δ.Τ. στοιχεία παρέχονται μόνο για τους σκοπούς της πληροφόρησης και δεν συνιστούν παροχή επενδυτικών συμβουλών ή πρόσκληση για επένδυση σε κινητές αξίες που διαπραγματεύονται στο Χρηματιστήριο Αθηνών.

Αναγνωρίζεται και συμφωνείται ότι όλα τα δικαιώματα επί των πληροφοριών που εμφανίζονται στο Η.Δ.Τ. θα αποτελούν κυριότητα της εταιρίας και οποιοδήποτε άλλο δικαίωμα συμπεριλαμβανομένου του δικαιώματος πνευματικής ιδιοκτησίας, σήματος κλπ. ανήκουν στο Χρηματιστήριο Αθηνών.

Τα ανωτέρω στοιχεία αποτελούν ιδιοκτησία της Εταιρίας και προστατεύονται σύμφωνα με τις διατάξεις περί πνευματικής ιδιοκτησίας. Απαγορεύεται α) η με οποιοδήποτε τρόπο ή μέσω αναπαραγωγή, αναδημοσίευση, τροποποίηση, αντιγραφή, πώληση, μετάδοση ή διανομή του συνόλου ή μέρους τους, χωρίς αναφορά στην πηγή και β) η εμπορική εκμετάλλευση των στοιχείων από τρίτους.

Η Εταιρία δεν φέρει καμία ευθύνη προερχόμενη άμεσα ή έμμεσα από χρήση ή τυχόν αλλοίωση των ανωτέρω στοιχείων όταν αυτά χρησιμοποιούνται από

**Ελληνικά Χρηματιστήρια - Χρηματιστήριο Αθηνών Α.Ε. Συμμετοχών**

Λεωφόρος Αθηνών 110, 10442 Αθήνα, Τηλ: (210) 33.66.800, Fax: (210) 32.13.938

[www.athexgroup.gr](http://www.athexgroup.gr)

**Χρηματιστηριακό Κέντρο Θεσσαλονίκης**

Κατούνη 16-18, Θεσ/νίκη 546 25, Τηλ: (2310) 567.667, Fax: (2310) 530.455

**Συνεγγυητικό Κεφάλαιο Εξασφάλισης Επενδυτικών Υπηρεσιών**

Φειδίου 14-16, Αθήνα 106 78, Τηλ: (210) 33.04.682, Fax: (210) 33.04.155

**Επιτροπή Κεφαλαιαγοράς**

Κολοκοτρώνη 1 & Σταδίου 1, Αθήνα 105 62, Τηλ: (210) 33.77.100, Fax: (210) 33.77.173

**Πίνακας Περιεχομένων**

**Ενότητα 1: Στατιστικά Στοιχεία Χρεογράφων, Παραγώγων και Δανεισμού**

- Οι Αγορές Χρεογράφων Παραγώγων Δανεισμού
- Χρηματιστηριακοί Δείκτες
- Αναλυτικά Στοιχεία Συναλλαγών Αγοράς Χρεογράφων
- Στοιχεία Συναλλαγών Κλάδων Χρηματιστηρίου Αθηνών & Χρηματοοικονομικών Προϊόντων (Δ.Α.Κ.)
- Οι 10 Μετοχές με τη μεγαλύτερη Άνοδο & Πτώση
- Αναλυτικά Στοιχεία Συναλλαγών Αγοράς Παραγώγων

**Ενότητα 2: Αναλυτικά Στοιχεία Συναλλαγών Χρεογράφων**

- Αναλυτικά Στοιχεία Συναλλαγών Χρεογράφων
- Σημειώσεις Χρεογράφων

**Ενότητα 3: Στοιχεία Συναλλαγών Χρεογράφων**

- Στοιχεία Συναλλαγών Πακέτων
- Στοιχεία Συναλλαγών Δικαιωμάτων

- Στοιχεία Δανεισμού Τίτλων
- Στοιχεία Συναλλαγών Εκποιήσεων
- Στοιχεία Συναλλαγών Εκποιήσεων Ενσώματων Ονομαστικών Μετοχών
- Στοιχεία Ενεργητικού Διαπραγματεύσιμων Αμοιβαίων Κεφαλαίων (Δ.Α.Κ.)
- Χαρακτηριστικά Διαπραγματεύσιμων Αμοιβαίων Κεφαλαίων (Δ.Α.Κ.)

**Ενότητα 4: Ανακοινώσεις**

**Ενότητα 5: Ομόλογα Διαπραγματεύσιμα στην Αγορά Αξιών Σταθερού Εισοδήματος**

- Ομολογιακά Δάνεια Επιχειρήσεων – Οργανωμένη Αγορά (Μετατρέψιμα)
- Ομολογιακά Δάνεια Επιχειρήσεων – Οργανωμένη Αγορά (Μη Μετατρέψιμα)
- Ομόλογα Ελληνικού Δημοσίου
- Έντοκα Γραμμάτια & Zero Coupon Ομόλογα Ελληνικού Δημοσίου
- Ομόλογα Ελληνικού Δημοσίου Διαπραγματεύσιμα με τη Μέθοδο Εκφώνησης - Αντιφώνησης
- Ομόλογα Κρατικών Τραπεζών

**Ενότητα 6: Πρόσθετα Στοιχεία Ενημέρωσης**

- Πίνακας Μελών Χρηματιστηρίου Αθηνών και Μελών ΕΤ.ΕΚ.
- Πίνακας Μετοχών Υπό Ειδική Διαπραγμάτευση
- Γνωστοποιήσεις Συναλλαγών - Κατάλογος Υπόχρεων Προσώπων

**Ενότητα 7: Αναλυτικά Στοιχεία Συναλλαγών Αγοράς Παραγώγων**

- Συμβόλαια Μελλοντικής Εκπλήρωσης σε Δείκτες
- Συμβόλαια Μελλοντικής Εκπλήρωσης σε Μετοχές
- Δικαιώματα Προαίρεσης σε Δείκτες
- Δικαιώματα Προαίρεσης σε Μετοχές
- Στοιχεία Συναλλαγών Προϊόντων Δανεισμού

**Παράρτημα Α: Κωδικοί και ονομασίες Κλάδων Οικονομικής Δραστηριότητας του Χρηματιστηρίου Αθηνών**

**Οι Αγορές Χρεογράφων Παραγώγων Δανεισμού**

**Γενικός Δείκτης Τιμών και Αξία Συναλλαγών Μετοχών και Παραγώγων**

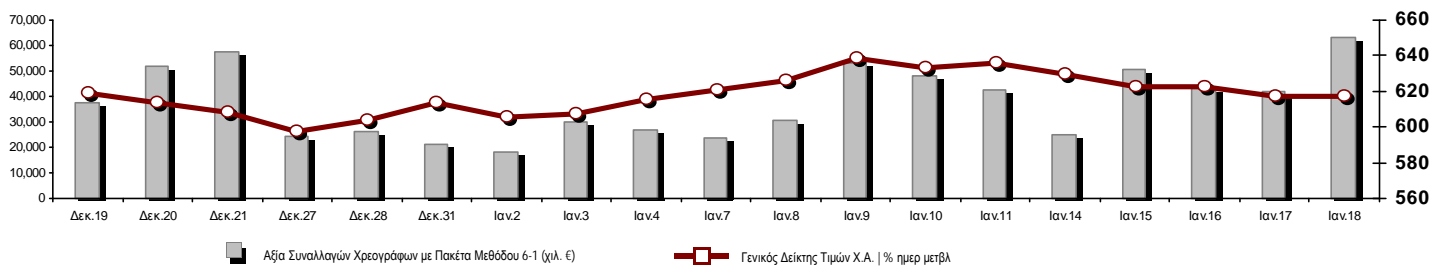

<b>Κεφαλαιοποίηση Χ.Α. (εκατ €) **:</b>	46,176.02		<b>Συνολικές Ανοικτές Θέσεις σε Παράγωγα</b>	270,342
Ημερήσια μεταβολή: εκατ. €   %	130.32	0.28%	Ανοικτές θέσεις σε ΣΜΕ επί Δεικτών   % ημερ μετβλ	5,316 2.03%
Μέση ετήσια Κεφ/ποίηση: εκατ. €   % Μετβλ. Μέση προηγ. έτος	45,957.34	-11.84%	Ανοικτές θέσεις σε ΣΜΕ επί μετοχών   % ημερ μετβλ	260,835 1.41%
<b>Γενικός Δείκτης Τιμών Χ.Α.   % ημερ μετβλ</b>	617.37	0.07%	Ανοικτές θέσεις σε Δικαιώματα επί Δεικτών   % ημερ μετβλ	2,272 -1.39%
<b>Κεφαλαιοποίηση Γενικού Δείκτη (εκατ. €)</b>	40,989.44		Ανοικτές θέσεις σε Δικαιώματα επί μετοχών   % ημερ μετβλ	1,919 12.95%
Ημερήσια μεταβολή (εκατ. €)	132.68			
<b>Αξία Συναλλαγών Χρεογράφων με Πακέτα Μεθόδου 6-1 (χιλ. €)</b>	63,404.91		<b>Πλήθος Συμβολαίων Παραγώγων:</b>	28,921
Ημερήσια μεταβολή: %	21,483.39	51.25%	Ημερήσια μεταβολή: τμχ   %	3,057 11.82%
Μέση Αξία Συν/γών ΥτD: χιλ. €   % Μετβλ Μέση προηγ. έτος	38,251.19	-30.35%	Μέσος Όγκος Συμβ. ΥτD: % Μετβλ Μέσο προηγ. Έτος	17,324 -69.07%
<b>Αξία Συναλλαγών Πακέτων Μεθόδου 6-1 (χιλ. €)</b>	3,523.52		<b>Πλήθος Πράξεων Παραγώγων:</b>	2,793
<b>Αξία Συναλλαγών Πακέτων Μεθόδου 6-2 &amp; 6-3 (χιλ. €)</b>	0.00		Ημερήσια μεταβολή: πλήθος   %	336 13.68%
<b>Αξία Συναλλαγών Ομολόγων (χιλ.€)</b>	393.31		Μέσο Πλήθος Πράξεων ΥτD: % Μετβλ Μέσο προηγ. Έτος	1,828 -32.58%
<b>Όγκος Συναλλαγών Χρεογράφων με Πακέτα Μεθόδου 6-1 (χιλ. Τμχ)</b>	41,340.07		<b>Συνολικές Ανοικτές Θέσεις σε Δανεισμό</b>	275,199
Ημερήσια μεταβολή: χιλ. τμχ   %	9,355.21	29.25%	Ημερήσια μεταβολή: τμχ   %	19,716 7.72%
Μέσος Όγκος Συν/γών ΥτD: % Μετβλ Μέσο προηγ. Έτος	22,380.57	-39.76%	<b>Πλήθος Συναλλαγών Δανεισμού (Πολυμερής/Διμερής)</b>	100,603
<b>Όγκος Συναλλαγών Πακέτων Μεθόδου 6-1 (χιλ. Τεμάχια)</b>	2,616.20		Ημερήσια μεταβολή: τμχ   %	30,587
<b>Όγκος Συναλλαγών Πακέτων Μεθόδου 6-2 &amp; 6-3 (χιλ. Τεμάχια)</b>	0.00		<b>Πλήθος Πολυμερών Συναλλαγών</b>	92,422
<b>Όγκος Συναλλαγών Ομολόγων</b>	387,000		<b>Πλήθος Διμερών Συναλλαγών</b>	8,181
<b>Πλήθος Πράξεων Χρεογράφων με Πακέτα Μεθόδου 6-1</b>	29,383		<b>Πλήθος Πράξεων Δανεισμού:</b>	33
Ημερήσια μεταβολή: πλήθος   %	6,899	30.68%	Ημερήσια μεταβολή: %	13
Μέσο Πλήθος Πράξεων ΥτD: % Μετβλ Μέσο προηγ. Έτος	18,887	-7.10%	<b>Πλήθος Πράξεων Πολυμερών Συναλλαγών</b>	29
<b>Πλήθος πακέτων Μεθόδου 6-1</b>	5		<b>Πλήθος Πράξεων Διμερών Συναλλαγών</b>	4
<b>Πλήθος πακέτων Μεθόδου 6-2 &amp; 6-3</b>	0			
<b>Πλήθος συναλλαγών Ομολόγων</b>	26			

**Κεφαλαιοποίηση Χ.Α. (εκατ €) \*\***

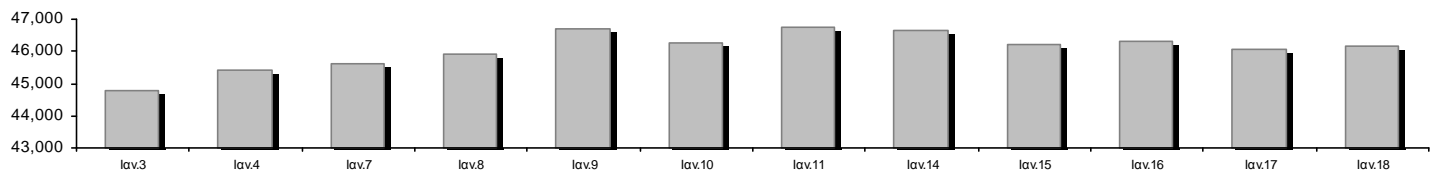

**Ημερήσια Διακύμανση Γενικού Δείκτη Τιμών Χρηματιστηρίου Αθηνών**



**Χρηματιστηριακοί Δείκτες**

Όνομασία Δείκτη	18/01/2019	17/01/2019	Δ μον.	Δ %	Κατώτερη	Ανώτερη	Κατ.έτους	Ανωτ.έτους	Ετησ. μεταβ.
<b>Γενικός Δείκτης Τιμών Χ.Α.</b>	617.37 #	616.96	0.41	0.07%	609.17	620.25	600.12	638.22	0.66% #
FTSE/X.A. Large Cap	1,651.64 #	1,642.67	8.97	0.55%	1,627.42	1,655.02	1,580.73	1,685.60	2.69% #
FTSE/X.A. Mid Cap	1,010.85 #	994.77	16.08	1.62%	993.35	1,010.85	945.49	1,018.11	3.67% #
<b>FTSE/X.A.-Χ.Α.Κ. Τραπεζικός Δείκτης</b>	289.70 #	286.46	3.24	1.13%	275.15	294.96	275.15	357.31	-12.94% ☒
FTSE/X.A. Διεθνούς Δραστηριοποίησης Plus	2,039.70 ☒	2,039.86	-0.16	-0.01%	2,016.34	2,043.09	1,947.04	2,059.59	2.27% #
FTSE/X.A. Διεθνούς Δραστηριοποίησης	1,990.09 #	1,989.62	0.47	0.02%	1,962.54	1,990.09	1,866.67	2,000.88	4.89% #
<b>FTSE/X.A. Mid &amp; Small Cap Θεμελιωδών Μεγεθών</b>	2,198.64 ☒	2,206.43	-7.79	-0.35%	2,187.42	2,208.17	2,173.67	2,228.93	-0.75% ☒
<b>Δείκτης Τιμών Μεσαίας &amp; Μικρής Κεφαλαιοπ. Χ.Α.</b>	4,129.35 #	4,111.40	17.95	0.44%	4,101.05	4,158.50	3,914.71	4,158.50	4.22% #
FTSE/X.A. Δείκτης Αγοράς	410.05 #	407.70	2.35	0.58%	404.04	410.72	392.32	418.24	2.73% #
Δείκτης FTSE Med	4,151.54 ☒	4,169.58	-18.04	-0.43%			3,966.78	4,169.58	4.71% #
<b>Δείκτης Συνολικής Απόδοσης Γενικού Δείκτη Χ.Α.</b>	979.84 #	979.19	0.65	0.07%	966.82	984.41	952.47	1,012.94	0.66% #
FTSE/X.A. Large Cap Net Συνολικής Απόδοσης	723.97 #	720.04	3.93	0.55%	713.36	725.46	692.89	738.86	2.69% #
<b>Ελληνικός Δείκτης Mid &amp; Small Cap</b>	912.29 ☒	915.16	-2.87	-0.31%	906.03	915.25	884.70	926.98	0.62% #
FTSE/X.A. Τράπεζες	382.76 #	378.48	4.28	1.13%	363.54	389.72	363.54	472.09	-12.94% ☒
FTSE/X.A. Χρηματοοικονομικές Υπηρεσίες	746.49 ☒	755.33	-8.84	-1.17%	744.93	768.77	744.93	787.43	-4.33% ☒
FTSE/X.A. Βιομηχανικά Προϊόντα & Υπηρεσίες	1,973.18 ☒	1,994.36	-21.18	-1.06%	1,972.82	2,006.91	1,884.26	2,021.61	3.33% #
FTSE/X.A. Εμπόριο	63.84 #	62.37	1.47	2.36%	62.37	63.84	58.44	63.84	6.56% #
FTSE/X.A. Ακίνητης Περιουσίας	2,989.11 ☒	3,010.26	-21.15	-0.70%	2,928.70	3,040.72	2,928.70	3,203.45	-1.02% ☒
FTSE/X.A. Προσωπικά & Οικιακά Προϊόντα	7,431.39 #	7,316.87	114.52	1.57%	7,173.68	7,431.70	6,649.54	7,431.70	8.04% #
FTSE/X.A. Τρόφιμα & Ποτά	10,777.15 #	10,639.16	137.99	1.30%	10,639.16	10,797.89	10,000.70	10,797.89	6.59% #
FTSE/X.A. Πρώτες Ύλες	3,365.01 #	3,355.27	9.74	0.29%	3,301.06	3,377.65	3,146.82	3,462.76	2.57% #
FTSE/X.A. Κατασκευές & Υλικά	2,560.98 #	2,558.27	2.71	0.11%	2,540.10	2,582.86	2,473.36	2,619.09	-0.83% ☒
FTSE/X.A. Πετρέλαιο & Αέριο	4,888.90 ☒	4,941.95	-53.05	-1.07%	4,832.03	4,941.95	4,670.67	4,997.70	0.59% #
FTSE/X.A. Χημικά	8,456.24 #	8,348.38	107.86	1.29%	8,154.23	8,499.39	7,722.79	8,499.39	3.43% #
FTSE/X.A. Ταξίδια & Αναψυχή	1,437.38 #	1,413.84	23.54	1.66%	1,406.31	1,453.00	1,309.57	1,453.00	8.64% #
FTSE/X.A. Τεχνολογία	730.49 #	720.86	9.63	1.34%	718.33	734.19	692.80	734.19	3.00% #
FTSE/X.A. Τηλεπικοινωνίες	2,945.25 ☒	2,970.02	-24.77	-0.83%	2,890.20	2,970.02	2,614.94	3,000.30	12.39% #
FTSE/X.A. Υπηρεσίες Κοινής Ωφέλειας	1,802.09 #	1,774.88	27.21	1.53%	1,767.08	1,802.09	1,729.19	1,820.61	2.45% #
<b>Δείκτης Όλων των Μετοχών Χ.Α.</b>	162.60 #	162.14	0.47	0.29%	162.60	162.60	157.01	164.70	2.90% #
<b>Ελληνικός Δείκτης Εταιρικών Ομολόγων</b>	117.31 #	117.20	0.11	0.10%			116.31	117.31	0.83% #
<b>Ελληνικός Δείκτης Τιμών Εταιρικών Ομολόγων</b>	96.43 #	96.34	0.08	0.09%			95.72	96.43	0.66% #

Σημείωση 1: Το κλείσιμο των Δεικτών FTSE/Med 100, Ελληνικός Δείκτης Εταιρικών Ομολόγων και, Ελληνικός Δείκτης Τιμών Εταιρικών Ομολόγων αφορούν την συνεδρίαση της 16/01/2019.

Σημείωση 2: Ο Ελληνικός Δείκτης Mid & Small Cap είναι Customized δείκτης υπολογιζόμενος από το Χρηματιστήριο Αθηνών.

**Χρηματιστηριακοί Δείκτες**

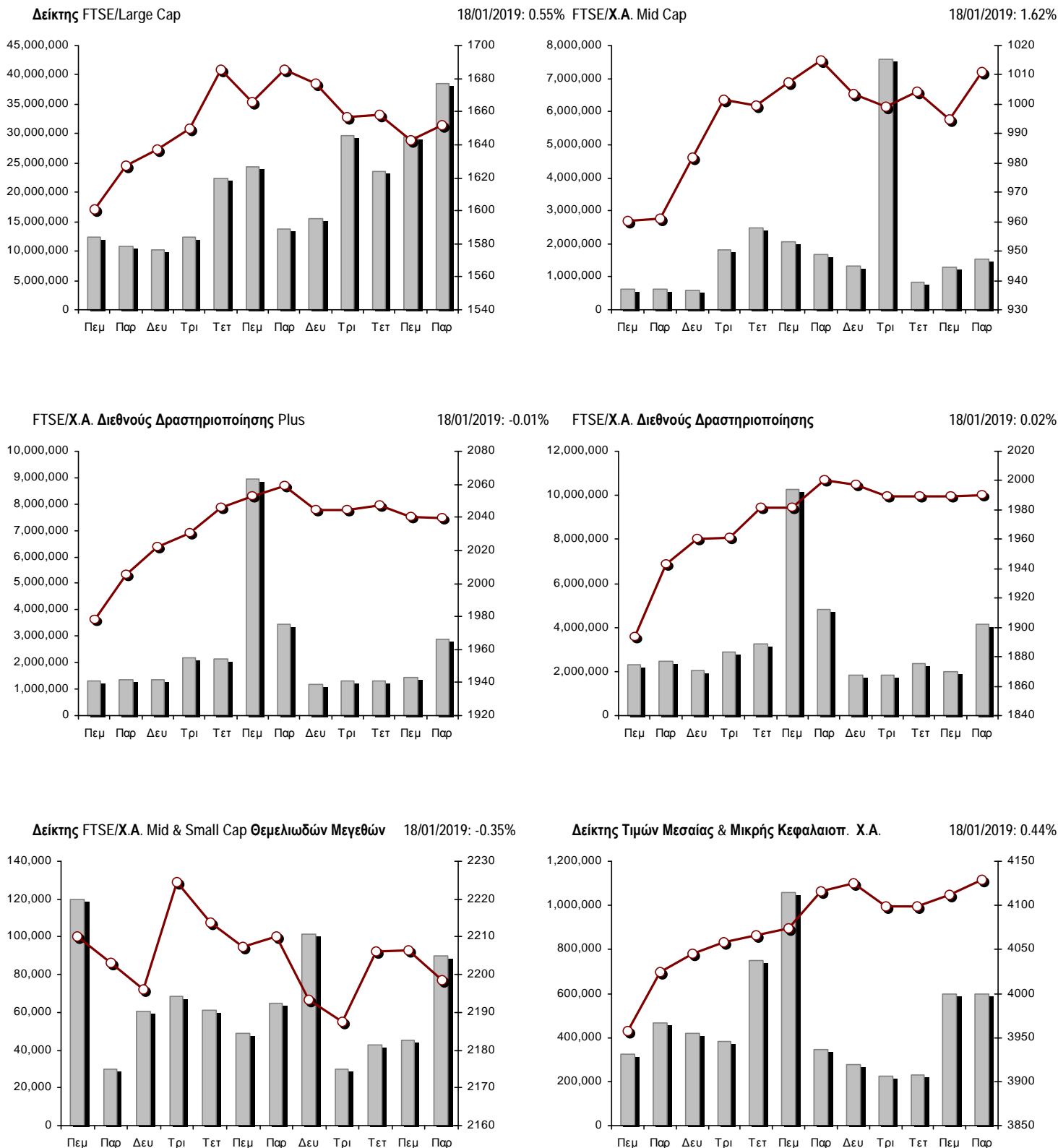

■ Όγκος συναλλαγών δεικτών

— Τιμές κλεισίματος δεικτών

**Αναλυτικά Στοιχεία Συναλλαγών Αγοράς Χρεογράφων**

	Όλα τα Χρεόγραφα	Κύρια Αγορά	Επιτήρηση	Διαπραγματεύσιμα Αμοιβαία Κεφάλαια
<b>Σύνολα</b>	120	109	11	0
Ανοδικές / Καθοδικές / Σταθερές:	41 / 45 / 34	39 / 43 / 27	2 / 2 / 7	0 / 0 / 0
<b>Κεφαλαιοποίηση Χ.Α. (εκατ €) **</b>	46,176.02	45,976.67	199.35	
Μέση Ημερήσια Αξία Συνγών (χιλ. €)	38,251.19	38,245.61	8.49	1.21
<b>Αξία Συναλλαγών</b>	63,404.91	63,399.69	5.22	0.00
Κύριος Πίνακας:	59,881.39	59,876.18	5.22	0.00
Προσυμφωνημένων Συναλλαγών 6_1_2_3:	3,523.52	3,523.52	0.00	0.00
Πίνακας Εκποιήσεων:	0.00	0.00	0.00	0.00
Πίνακας Ειδικών Όρων:	0.00	0.00	0.00	0.00
Μέσος Ημερήσιος Όγκος Συναλλαγών	22,380,570	22,300,760	82,951	73
<b>Όγκος Συναλλαγών</b>	41,340,072	41,289,789	50,283	0
Κύριος Πίνακας:	38,723,876	38,673,593	50,283	0
Προσυμφωνημένων Συναλλαγών 6_1_2_3:	2,616,196	2,616,196	0	0
Πίνακας Εκποιήσεων:	0	0	0	0
Πίνακας Ειδικών Όρων:	0	0	0	0
Μέσο Ημερήσιο Πλήθος Πράξεων	18,887	18,837	50	1
<b>Αριθμός Πράξεων</b>	29,383	29,330	53	0
Κύριος Πίνακας:	29,378	29,325	53	0
Προσυμφωνημένων Συναλλαγών 6_1_2_3:	5	5	0	0
Πίνακας Εκποιήσεων:	0	0	0	0
Πίνακας Ειδικών Όρων:	0	0	0	0

**Στοιχεία Συναλλαγών Κλάδων Χρηματιστηρίου Αθηνών & Χρηματοοικονομικών Προϊόντων (Δ.Α.Κ.)**

Κωδικός	Κλάδοι	Ανοδικές / Καθοδικές / Σταθερές	Αριθμός Πράξεων	Όγκος Συναλλαγών	Αξία Συναλλαγών	% στη Συνολική Αξία
12000	- Χρηματοοικονομικά Προϊόντα	0 / 0 / 0	---	---	---	---
8600	- Ακίνητη Περιουσία	2 / 2 / 3	668	208,751	1,435,092.35	2.26%
8500	- Ασφάλειες	0 / 0 / 0	---	---	---	---
2700	- Βιομηχανικά Προϊόντα & Υπηρεσίες	3 / 10 / 3	1,615	550,247	2,311,197.63	3.65%
5300	- Εμπόριο	2 / 2 / 0	14	2,735	1,489.25	0.00%
2300	- Κατασκευές & Υλικά Κατασκευών	4 / 5 / 6	2,113	996,420	5,196,342.52	8.20%
5500	- Μέσα Ενημέρωσης	0 / 1 / 0	2	5,005	1,111.12	0.00%
500	- Πετρέλαιο & Αέριο	1 / 2 / 0	1,933	469,929	6,763,738.22	10.67%
3700	- Προσωπικά & Οικιακά Αγαθά	5 / 2 / 6	1,929	462,869	3,362,342.82	5.30%
1700	- Πρώτες Ύλες	3 / 2 / 1	99	55,956	63,251.09	0.10%
5700	- Ταξίδια & Αναψυχή	3 / 5 / 1	1,974	1,353,176	7,562,386.15	11.93%
9500	- Τεχνολογία	4 / 4 / 3	443	256,823	190,337.72	0.30%
6500	- Τηλεπικοινωνίες	0 / 1 / 0	813	637,733	6,796,863.21	10.72%
8300	- Τράπεζες	1 / 4 / 1	14,455	33,787,830	23,897,564.37	37.69%
3500	- Τρόφιμα & Ποτά	8 / 1 / 1	592	639,981	2,364,626.39	3.73%
4500	- Υγεία	0 / 1 / 3	76	146,407	150,851.03	0.24%
7500	- Υπηρεσίες Κοινής Ωφέλειας	2 / 2 / 2	2,176	917,334	2,986,667.88	4.71%
1300	- Χημικά	1 / 0 / 4	105	25,521	41,198.05	0.06%
8700	- Χρηματοοικονομικές Υπηρεσίες	2 / 1 / 0	355	792,910	279,639.33	0.44%

**Οι 10 Μετοχές με τη μεγαλύτερη Άνοδο & Πτώση**

**Κύρια Αγορά**

Μετοχές με τη μεγαλύτερη Θετική μεταβολή τιμής	Τιμή κλεισ.	Μεταβ.	Μετοχές με τη μεγαλύτερη Αρνητική μεταβολή τιμής	Τιμή κλεισ.	Μεταβ.
ΚΡΕΤΑ ΦΑΡΜ (ΚΟ)	0.8	13.31% #	FOURLIS ΣΥΜΜΕΤΟΧΩΝ (ΚΟ)	3.81	-4.75% α
ALPHA BANK (ΚΟ)	0.95	4.40% #	ΝΙΟΗΛCO SA/ΝV (ΚΑ)	2.49	-4.23% α
INTRACOM HOLDINGS (ΚΟ)	0.69	4.23% #	ΠΕΙΡΑΙΩΣ ΤΡΑΠΕΖΑ (ΚΟ)	0.656	-3.53% α
ΕΥΔΑΠ (ΚΟ)	5.26	3.95% #	ΕΛΛΗΝΙΚΑ ΠΕΤΡΕΛΑΙΑ (ΚΟ)	7.4	-2.63% α
BRIQ PROPERTIES (ΚΟ)	2.12	3.92% #	ΛΟΥΛΗ ΜΥΛΟΙ (ΚΟ)	2.28	-2.56% α
ΤΕΡΝΑ ΕΝΕΡΓΕΙΑΚΗ (ΚΟ)	5.75	3.05% #	ΕΛΛΗΝ. ΧΡΗΜΑΤΙΣΤΗΡΙΑ-Χ.Α. (ΚΟ)	3.52	-1.95% α
MARFIN INVESTMENT GROUP (ΚΟ)	0.0697	2.50% #	ΑΤΤΙCΑ ΣΥΜΜΕΤΟΧΩΝ (ΚΟ)	1.25	-1.58% α
PROFILE (ΚΟ)	1.44	2.49% #	ΓΕΚ ΤΕΡΝΑ (ΚΟ)	4.09	-1.45% α
JUMBO (ΚΟ)	14.1	2.47% #	ΔΕΗ (ΚΟ)	1.277	-1.39% α
ΙΚΤΙΝΟΣ ΕΛΛΑΣ (ΚΟ)	5.12	2.40% #	ΤΡΑΠΕΖΑ EUROBANK ERGASIAS (ΚΟ)	0.49	-1.29% α

Μετοχές με τη μεγαλύτερη Αξία Συναλλαγών	Αξία (χιλ. €)	Μεταβ.	Μετοχές με το μεγαλύτερο Όγκο Συναλλαγών	Όγκος	Μεταβ.
ALPHA BANK (ΚΟ)	9,668.30	4.40% #	ΤΡΑΠΕΖΑ EUROBANK ERGASIAS (ΚΟ)	15,749,369	-1.29% α
ΤΡΑΠΕΖΑ EUROBANK ERGASIAS (ΚΟ)	7,698.32	-1.29% α	ALPHA BANK (ΚΟ)	10,472,130	4.40% #
ΟΠΑΠ (ΚΟ)	6,873.42	1.95% #	ΕΘΝΙΚΗ ΤΡΑΠΕΖΑ (ΚΟ)	5,269,823	-0.83% α
ΟΤΕ (ΚΟ)	6,796.86	-0.83% α	ΠΕΙΡΑΙΩΣ ΤΡΑΠΕΖΑ (ΚΟ)	2,212,203	-3.53% α
ΜΟΤΟΡ ΟΪΛ (ΚΟ)	5,059.70	-0.47% α	ΟΠΑΠ (ΚΟ)	827,310	1.95% #
ΕΘΝΙΚΗ ΤΡΑΠΕΖΑ (ΚΟ)	5,001.58	-0.83% α	MARFIN INVESTMENT GROUP (ΚΟ)	728,656	2.50% #
ΤΙΤΑΝ (ΚΟ)	3,188.71	0.74% #	ΟΤΕ (ΚΟ)	637,733	-0.83% α
JUMBO (ΚΟ)	2,258.36	2.47% #	ΕΛΛΑΚΤΩΡ (ΚΟ)	621,793	-1.14% α
COCA-COLA HBC AG (ΚΟ)	2,219.51	1.30% #	ΙΝΤΡΑΛΟΤ (ΚΟ)	415,643	1.79% #
ΕΛΛΗΝΙΚΑ ΠΕΤΡΕΛΑΙΑ (ΚΟ)	1,703.21	-2.63% α	ΣΕΛΟΝΤΑ (ΚΟ)	374,056	0.50% #

Σημείωση: Απεικονίζονται οι Μετοχές που δεν ανήκουν στις Κατηγορίες Χαμηλής Διασποράς και Επιτήρησης και πραγματοποιήσαν κατά τη διάρκεια της συνεδρίασης Αξία Συναλλαγών μεγαλύτερη από 10,000 Ευρώ.



**Αναλυτικά Στοιχεία Συναλλαγών Αγοράς Παραγώγων**

	Αριθμός Πράξεων	Όγκος	Ανοικτές θέσεις
<b>Σ.Μ.Ε. σε Δείκτες</b>	484	2,005	5,316
FTSE/X.A. Large Cap	484	2,005	5,316
<b>Σ.Μ.Ε. σε Μετοχές</b>	2,277	26,752	260,835
ΑΔΜΗΕ ΣΥΜΜΕΤΟΧΩΝ Α.Ε. (ΚΟ)	12	54	10,257
ALPHA BANK (ΚΟ)	666	11,204	28,480
ΑΤΤΙΚΑ BANK Α.Τ.Ε. (ΚΟ)	0	0	543
COCA-COLA HBC AG (ΚΟ)	48	97	233
CENERGY HOLDINGS (ΚΑ)	12	51	4,364
ΕΛΛΑΚΤΩΡ (ΚΟ)	17	96	7,576
ΤΡΑΠΕΖΑ EUROBANK ERGASIAS (ΚΟ)	202	4,149	54,987
ΕΥΔΑΠ (ΚΟ)	8	10	621
FOURLIS ΣΥΜΜΕΤΟΧΩΝ (ΚΟ)	15	25	296
ΓΕΚ ΤΕΡΝΑ (ΚΟ)	36	155	4,997
GRIVALIA PROPERTIES (ΚΟ)	1	2	166
ΕΛΛΗΝ. ΧΡΗΜΑΤΙΣΤΗΡΙΑ-Χ.Α. (ΚΟ)	15	48	1,540
ΕΛΛΗΝΙΚΑ ΠΕΤΡΕΛΑΙΑ (ΚΟ)	23	45	2,234
INTRACOM HOLDINGS (ΚΟ)	2	13	2,591
ΙΝΤΡΑΛΟΤ (ΚΟ)	11	69	3,007
JUMBO (ΚΟ)	54	186	821
LAMDA DEVELOPMENT(ΚΟ)	3	28	2,103
MARFIN INVESTMENT GROUP (ΚΟ)	16	113	49,635
ΜΟΤΟΡ ΟΪΛ (ΚΟ)	25	62	312
ΜΥΤΙΛΗΝΑΙΟΣ (ΚΟ)	48	171	7,822
ΕΘΝΙΚΗ ΤΡΑΠΕΖΑ (ΚΟ)	205	4,470	34,558
ΟΠΑΠ (ΚΟ)	151	459	2,359
ΟΤΕ (ΚΟ)	122	498	2,198
ΟΛΠ (ΚΟ)	6	16	471
ΠΕΙΡΑΙΩΣ ΤΡΑΠΕΖΑ (ΚΟ)	292	3,713	20,153
ΔΕΗ (ΚΟ)	52	250	9,794
ΤΕΡΝΑ ΕΝΕΡΓΕΙΑΚΗ (ΚΟ)	159	415	3,516
ΤΙΤΑΝ (ΚΟ)	15	28	106
ΒΙΟΗΑΛCO SA/NV (ΚΑ)	61	325	5,095
<b>Δικαιώματα σε Δείκτες</b>	27	114	2,272
FTSE/X.A. Large Cap	27	114	2,272
<b>Δικαιώματα σε Μετοχές</b>	5	50	1,919
ALPHA BANK (ΚΟ)	2	20	160
ΕΘΝΙΚΗ ΤΡΑΠΕΖΑ (ΚΟ)	0	0	1,100
ΟΠΑΠ (ΚΟ)	1	10	50
ΟΤΕ (ΚΟ)	0	0	16
ΠΕΙΡΑΙΩΣ ΤΡΑΠΕΖΑ (ΚΟ)	2	20	500
ΔΕΗ (ΚΟ)	0	0	93
<b>Συνολική Δραστηριότητα</b>	2,793	28,921	270,342











Ημερήσιο Δελτίο Τιμών

Έτος: 140 Αύξων Αριθμός Συνεδρίασης: 13

Ενότητα 2: Αναλυτικά Στοιχεία Συναλλαγών Χρεογράφων

Παρασκευή, 18 Ιανουαρίου, 2019

Πληθος Χρεογράφων	Ονομ. Αξία	Μερίσματα [1]			Ημερ.Τελευτ.Αποκοπής		Σημ.	Χρεόγραφα	Τιμή κλεισίματος	% μεταβ.	Προηγ. Κλείσιμο-		Άνοιγμα	Κατωτ Τιμή	Ανωτ Τιμή	Τελ Τιμή	Σταθμ Τιμή	Τελευταία ζήτηση [7]	Τελευταία προσφορά [7]	Ρ/Ε μετά φ.	Χρήσιμ Όγκος	Πράξεις	Αξία Συναλλαγών[8]	Χ.Α. Εταιρείας (χιλ. €) [3,5]	Χαμηλό έτους	Υψηλό έτους	Κλάδος [4]	
		2016	2017	2018	Μέρισμα [2]	Δικαίωμα					ημ/νια	ημ/νια																
4,034,950	0.680	---	---	---	01/07/2005	30/12/2010	5171	ΧΑΤΖΗΚΡΑΝΙΩΤΗ Ε. ΥΙΟΙ (ΚΟ)	0.14	---	0.14	27/04/2018	---	---	---	---	---	---	---	---	---	---	---	---	564.89	0.14	0.14	3577

**Σημειώσεις Χρεογράφων**

Κωδικός	Κείμενο σημείωσης
( )	- Προσαρμοσμένα Μέρισματα λόγω διανομής Δωρεάν μετοχών.
*	- Τελευταία προσαρμοσμένη τιμή κλεισίματος.
[1]	- Καθαρά μέρισματα.
[2]	- Στη στήλη "Ημερ. Αποκοπής τελευταίου δικαιώματος" αναφέρεται η Ημερομηνία εισαγωγής για Νέες Εταιρείες.
[3]	- Η Χρηματιστηριακή αξία αναφέρεται στο σύνολο των μετοχών
[4]	- Η κωδικοποίηση των Κλάδων Οικονομικής Δραστηριότητας του Χ.Α. παρουσιάζονται στο Παράρτημα Α
[5]	- Η Χρηματιστηριακή Αξία αναφέρεται στο σύνολο των κατηγοριών μετοχών (εφόσον έχουν εισαχθεί περισσότερες της μιας κατηγορίες) και δεν αναφέρεται σε επιμέρους κατηγορίες μετοχών μιας εταιρείας.
[6]	- Ρ/Ε μεγαλύτερο του 100
[7]	- Τελευταία εικόνα του Βιβλίου Εντολών πριν το τέλος της συνεδρίασης
[8]	- Στην Αξία Συναλλαγών των Μετοχών περιλαμβάνονται όλοι οι τύποι Πακέτων
4690	- Μεταφορά στην κατηγορία Επιτήρησης από 4/4/2006.
4750	- Μεταφορά στην Κατηγορία Επιτήρησης από 8/4/2011.
4865	- Αναστολή διαπραγμάτευσης από 2/4/2012.
4887	- Μεταφορά στην Κατηγορία Επιτήρησης από 10/4/2012.
4912	- Μεταφορά στην κατηγορία Επιτήρησης από 31/7/2012.
4914	- Αναστολή διαπραγμάτευσης από 31/8/2012.
4918	- Αναστολή διαπραγμάτευσης από 31/8/2012.
4955	- Μεταφορά στην Επιτήρηση από 5/4/2013.
4956	- Μεταφορά στην Επιτήρηση από 5/4/2013.
4957	- Μεταφορά στην Επιτήρηση από 5/4/2013.
4958	- Μεταφορά στην Επιτήρηση από 5/4/2013.
4959	- Μεταφορά στην Επιτήρηση από 5/4/2013.
4983	- Μεταφορά στην κατηγορία Επιτήρησης από 5/4/2013.
5080	- Μεταφορά στην κατηγορία Επιτήρησης από 06/09/2011.
5093	- Μεταφορά στην Κατηγορία Επιτήρησης από 8/4/2015.
5094	- Μεταφορά στην Κατηγορία Επιτήρησης από 8/4/2015.
5095	- Μεταφορά στην Επιτήρηση από 5/4/2013.
5101	- Αναστολή διαπραγμάτευσης από 1/9/2015.
5110	- Αναστολή διαπραγμάτευσης από 08/03/2016.
5112	- Μεταφορά στην Κατηγορία Επιτήρησης από 15/04/2016.
5115	- Μεταφορά στην Κατηγορία Επιτήρησης από 15/04/2016.
5123	- Μεταφορά στην Κατηγορία Επιτήρησης από 10/04/2014
5130	- Αναστολή διαπραγμάτευσης από 18/04/2017.
5136	- Αναστολή διαπραγμάτευσης από 02/05/2017.
5141	- Μεταφορά στην Κατηγορία Επιτήρησης από 10/05/2017.
5153	- Αναστολή διαπραγμάτευσης από 03/10/2017.
5154	- Αναστολή διαπραγμάτευσης από 03/10/2017.
5156	- Μεταφορά στην κατηγορία Επιτήρησης από 11/12/2017.
5160	- Μεταφορά στην Κατηγορία Επιτήρησης από 15/04/2016.
5161	- Μεταφορά στην κατηγορία Επιτήρησης από τις 25/11/2011.
5162	- Μεταφορά στην Κατηγορία Επιτήρησης από 21/12/2009.
5165	- Μεταφορά στην Κατηγορία Επιτήρησης από 15/02/2018.
5171	- Αναστολή διαπραγμάτευσης από 30/04/2018.
5172	- Αναστολή διαπραγμάτευσης από 30/04/2018.
5174	- Αναστολή διαπραγμάτευσης από 02/05/2018.
5178	- Μεταφορά στην Κατηγορία Επιτήρησης από 11/05/2018.
5179	- Αναστολή διαπραγμάτευσης από 25/05/2018.
5190	- Μεταφορά στην Κατηγορία Επιτήρησης από 10/04/2012.
5191	- Αναστολή διαπραγμάτευσης από 02/10/2018.
5192	- Αναστολή διαπραγμάτευσης από 02/10/2018.
5193	- Μεταφορά στην κατηγορία Επιτήρησης από 25/10/2018.
5194	- Μεταφορά στην κατηγορία Επιτήρησης από 25/10/2018.



**Σημειώσεις Χρεογράφων**

**Κωδικός      Κείμενο σημείωσης**

5195	-	Μεταφορά στην κατηγορία Επιτήρηση από 27/06/2008
5196	-	Μεταφορά στην Κατηγορία Επιτήρησης από 08/04/2011.
5197	-	Μεταφορά στην κατηγορία Επιτήρηση από 07/11/2018.
5198	-	Σε εξέλιξη ΑΜΚ με καταβολή μετρητών έως και 22/1/2019. Περίοδος άσκησης δικαιώματος: 27/12/2018 - 25/01/2019.
5199	-	Αναστολή διαπραγμάτευσης από 20/07/2018.
5200	-	Μεταφορά στην Κατηγορία Επιτήρησης από 10/04/2012.

**Στοιχεία Συναλλαγών Πακέτων**

Χρεόγραφο	Όγκος πακέτου	Τιμή πακέτου	Αξία πακέτου	Ώρα έγκρισης	Σημείωση
ΕΘΝΙΚΗ ΤΡΑΠΕΖΑ (ΚΟ)	500,000	0.945	472,250.00	10:38:11	20
ΤΡΑΠΕΖΑ EUROBANK ERGASIAS (ΚΟ)	1,000,000	0.500	500,000.00	11:11:27	20
ΟΤΕ (ΚΟ)	142,117	10.74	1,525,626.00	11:55:24	20
ΤΡΑΠΕΖΑ EUROBANK ERGASIAS (ΚΟ)	905,292	0.500	452,646.00	12:17:56	20
ΟΠΑΠ (ΚΟ)	68,787	8.33	572,995.71	13:21:28	20

**Σημειώσεις πακέτων**

- 9 - Μέθοδος 6-1 / Ειδική Χρέωση
- 10 - Μέθοδος 6-1 / Ειδική Χρέωση, Αυθημερόν Διακανονισμός
- 14 - Μέθοδος 6-3 / Πακέτο Αποκατάστασης, Ατελής αγορά και Πώληση
- 18 - Μέθοδος 6-2 / SPOT 1
- 19 - Μέθοδος 6-2 / SPOT 2
- 20 - Μέθοδος 6-1 και Μέθοδος 6-1 Αυθημερόν Διακανονισμός
- 21 - Άλλη Προσυμφωνημένη

**Στοιχεία Συναλλαγών Δικαιωμάτων**

Ημερ. αποκοπής	Έναρξη εξάσκησης	Λήξη εξάσκησης	Λήξη διαπρ/σης	Δικαιώματα	Κατωτ Τιμή	Ανωτ Τιμή	Τιμή κλεισ.	Τελευταία ζήτηση	Τελευταία προσφορά	Όγκος	Πράξεις	Αξία Συναλλαγών
19/12/2018	27/12/2018	25/01/2019	22/01/2019	ΚΡΕΤΑ ΦΑΡΜ ΑΒΕΕ (ΚΟ)	0.004	0.009	0.006	...	...	30,445	21	211.91

**Στοιχεία Συναλλαγών Εκποιήσεων**

Χρεόγραφα	Τύπος Χρεογράφου	Όγκος Συναλλαγών	Αριθμός Πράξεων	Αξία Συναλλαγών	Σημείωση
<b>Δεν πραγματοποιήθηκαν Εκποιήσεις Μετοχών.</b>					

**Σημειώσεις Εκποιήσεων**

- 1 - Κανονική Εκποίηση.
- 2 - Εκποίηση Ενσώματων Ονομαστικών Μετοχών.
- 3 - Εκποίηση Αδιάθετων Κλασματικών Υπολοίπων.

**Στοιχεία Συναλλαγών Εκποιήσεων Ενσώματων Ονομαστικών Μετοχών**

Χρεόγραφα	Ημερ/νία έναρξης	Ημερ/νία λήξης	Αρχικό πλήθος	Διαθέσιμο πλήθος	Ημερομηνία	Μέση τιμή (ημέρας)	Μέση τιμή (περιόδου)	Αριθμός Πράξεων	Όγκος Συναλλαγών	Αξία Συναλλαγών
-----------	------------------	----------------	---------------	------------------	------------	--------------------	----------------------	-----------------	------------------	-----------------

**Δεν πραγματοποιήθηκαν Εκποιήσεις Ενσώματων Ονομαστικών Μετοχών.**

**Σημειώσεις Εκποιήσεων**

Σύμφωνα με την Απόφαση 1/380/04.05.2006 της Επιτροπής Κεφαλαιαγοράς εκποιούνται μέσω του Χρηματιστηρίου Αθηνών με επιμέλεια της εκδότριας εταιρείας, οι ενσώματες ονομαστικές μετοχές που δεν έχουν κατατεθεί στην εκδότρια προς αποϋλοποίηση. Η εκποίηση διενεργείται σύμφωνα με τον τρόπο που ορίζεται στο άρθρο 99Α του Κανονισμού του Χρηματιστηρίου Αθηνών.

**Στοιχεία Ενεργητικού Διαπραγματεύσιμων Αμοιβαίων Κεφαλαίων (Δ.Α.Κ.)**

	Ημερομηνία συναλλαγών	Δημιουργία / Εξαγορά	Αριθ. Μερ. (T-1)	Νέα Μερ. (T-1)	Εξαγορασθ. Μερ. (T-1)	Μερίδια (T) [1]	Αξία Ενεργητικού [2]	Καθαρή Τιμή	Μέρισμα/Μερίδι	Ημερ. Αποκοπής
ALPHA ETF FTSE Athex Large Cap	18/01/2019	5,000	642,382	---	---	642,382	10,557,180.00	16.4344	0.43	30/06/2018

**Σημειώσεις Δ.Α.Κ.**

[1] - Αριθμ. μεριδίων (T) = Αριθμ. μεριδίων (T-1) + Νεοεκδιθένητα μερίδια (T-1) - Εξαγορασθέντα μερίδια (T-1)

[2] - Περιλαμβάνονται και τα μερίδια που δημιουργήθηκαν / εξαγοράσθηκαν την ημέρα T-1.

Περιγραφή	Στοιχεία
Όνομασία Δ.Α.Κ.	ALPHA ETF FTSE Athex Large Cap
Σύμβολο Δ.Α.Κ. (GR)	<b>ΑΔΑΚ</b>
Σύμβολο Δ.Α.Κ. (EN)	AETF
ISIN Δ.Α.Κ.	GRF000153004
Κατηγορία Διαπραγμάτευσης	Διαπραγματεύσιμα Αμοιβαία Κεφάλαια (Δ.Α.Κ.)
Τύπος Δ.Α.Κ.	Μετοχών
Τρόπος διαχείρισης	Παθητικός
Επενδυτική Στρατηγική	Σκοπός της επενδυτικής πολιτικής του Αμοιβαίου Κεφαλαίου είναι η αναπαραγωγή της αποδόσεως του Δείκτη FTSE/X.A. Large Cap του Χρηματιστηρίου Αθηνών σε όρους Ευρώ, ακολουθώντας πλήρως και πανομοιότυπως τη σύνθεση του υποκείμενου Δείκτη.
Εκδότης	ΑΛΦΑ ASSET MANAGEMENT Α.Ε.Δ.Α.Κ.
Εταιρεία Διαχείρισης	ΑΛΦΑ ASSET MANAGEMENT Α.Ε.Δ.Α.Κ.
Ειδικοί Διαπραγματευτές	ΑΛΦΑ FINANCE Α.Χ.Ε.Π.Ε.Υ. , ΕΘΝΙΚΗ ΧΡΗΜΑΤΙΣΤΗΡΙΑΚΗ Α.Χ.Ε.Π.Ε.Υ.
Θεματοφύλακας	ΑΛΦΑ ΤΡΑΠΕΖΑ Α.Ε.
Σύμβολο Δείκτη (GR)	FTSE
Σύμβολο Δείκτη (EN)	FTSE
Όνομασία Δείκτη	FTSE/X.A. Large Cap
ISIN Δείκτη	GRI99201A006
Κλάσμα Δείκτη [1]	1/100
Αρχική Τιμή Μεριδίου	21.76
Συνολικός Αριθμός Μεριδίων [2]	642,382
Ημερομηνία πρώτης Έκδοσης	14/01/2008
Ημερομηνία έναρξης Διαπραγμάτευσης	24/01/2008
Νόμισμα Διαπραγμάτευσης	ΕΥΡΩ
Νόμισμα Ενεργητικού	ΕΥΡΩ
Αρχική Αξία Ενεργητικού [3]	3,000,000.00
Αριθμ. Μεριδίων για Δημιουργία-Εξαγορά [4]	5,000
Αμοιβή Διαχείρισης	0.375

**Σημειώσεις Δ.Α.Κ.**

[1] - Το κλάσμα της τιμής του δείκτη που αποτελεί η τιμή της πρώτης έκδοσης

[2] - Ο αριθμός μεριδίων που διαπραγματεύθηκαν στο Χρηματιστήριο την ημέρα T

[3] - Η αξία του ενεργητικού κατά την έκδοση

[4] - Ο αριθμός μεριδίων που απαιτείται κατά τη διαδικασία δημιουργίας εξαγοράς

# ΑΝΑΚΟΙΝΩΣΕΙΣ

## ΓΝΩΣΤΟΠΟΙΗΣΕΙΣ ΧΡΗΜΑΤΙΣΤΗΡΙΟΥ

### Ανακοίνωση για τη διαδικασία εκποιήσεων κατασχεμένων αξιών σύμφωνα με το Άρθρο 29 (παρ. 7δ και 9) του ν.4569/2018

Οι εκποιήσεις κατασχεμένων αξιών δικαιούχων Ειδικού Λογαριασμού στο Σύστημα Αυλών Τίτλων (Σ.Α.Τ.) του άρθρου 29 (παρ. 7δ και 9) του ν.4569/2018 θα διενεργηθούν στο διάστημα από την **Πέμπτη 27/12/2018** έως και την **Τετάρτη 13/3/2019**, σύμφωνα με τον Πίνακα ανάθεσης εκποιούμενων κατασχεμένων αξιών δικαιούχου σε Μέλος και τον Πίνακα υπολοίπων εκποιούμενων κατασχεμένων αξιών ανά ημέρα εκποίησης που δημοσιεύονται στην ακόλουθη ιστοσελίδα της εταιρίας: [www.athexgroup.gr/Law4569-ForcedSales](http://www.athexgroup.gr/Law4569-ForcedSales)

## ΓΝΩΣΤΟΠΟΙΗΣΕΙΣ ΕΤΑΙΡΕΙΩΝ

### ΕΠΙΤΡΟΠΗ ΚΕΦΑΛΑΙΑΓΟΡΑΣ Ν.Π.Δ.Δ. Εκποίηση Μετοχών

Η Επιτροπή Κεφαλαιογοράς σύμφωνα με την απόφαση 146/ 18.1.2019 της Προϊσταμένης της Διεύθυνσης Μελετών αποφασίζει:  
ΑΠΟΦΑΣΙΖΕΙ

1. Τη χορήγηση άδειας στην εταιρεία «ΙΑΣΩ Α.Ε.» για τη διενέργεια της εκποίησης 7.284 κοινών ονομαστικών μετοχών που προέρχονται από αδιάθετα κλασματικά υπόλοιπα τα οποία προέκυψαν από αύξηση του μετοχικού κεφαλαίου της εταιρίας.
2. Τον ορισμό της εταιρείας «ΕΘΝΙΚΗ Χρηματιστηριακή Α.Ε.Π.Ε.Υ.» ως το αρμόδιο μέλος του Χρηματιστηρίου Αθηνών για τη διενέργεια της εκποίησης των συγκεκριμένων μετοχών.
3. Η εκποίηση των μετοχών θα διενεργηθεί την Παρασκευή, 15 Φεβρουαρίου 2019, κατά τα οριζόμενα στον Κανονισμό του Χρηματιστηρίου Αθηνών.

### COCA-COLA HBC A.G. Announcement

The Company has been notified that the following PDMRs acquired ordinary shares of CHF 6.70 each ("Shares") in the Company on 17 January 2019 through their participation in the Company's Employee Share Purchase Plan ("ESPP"). The Company has been also contributing to the ESPP according to the rules and the respective acquisitions by the Company of Shares on behalf of the PDMRs on 17 January 2019 are also set out below.

Please see the attached file

[Notification of transactions by Persons Discharging Managerial Responsibilities](#)

### ΥΓΕΙΑ Α.Ε.

#### Ανακοίνωση

Η Εταιρεία «ΔΙΑΓΝΩΣΤΙΚΟΝ ΚΑΙ ΘΕΡΑΠΕΥΤΙΚΟΝ ΚΕΝΤΡΟΝ ΑΘΗΝΩΝ "ΥΓΕΙΑ" Α.Ε.» (στο εξής «η Εταιρεία») ανακοινώνει σύμφωνα με την ισχύουσα νομοθεσία τα ακόλουθα:

Η εταιρεία με την επωνυμία «ΧΕΛΕΝΙΚ ΧΕΛΘΚΕΑΡ ΜΟΝΟΠΡΟΣΩΠΗ ΑΝΩΝΥΜΗ ΕΤΑΙΡΕΙΑ ΣΥΜΜΕΤΟΧΩΝ» που δύναται να θεωρηθεί ως έχουσα στενό δεσμό με μέλη Διοικητικού Συμβουλίου της Εταιρείας, ήτοι τους κ.κ. Δημήτριο Σύρμα και Σέργιο Σταμπουλούς σύμφωνα με τον Κανονισμό (ΕΕ) 596/2014, προέβη την 17η Ιανουαρίου 2019 σε αγορά 74.000 μετοχών της Εταιρείας, συνολικής αξίας € 70.300.

### B&F A.B.E.E. ΕΝΔΥΜΑΤΩΝ

#### Ανακοίνωση

Η εταιρεία B&F A.B.E.E. ΕΝΔΥΜΑΤΩΝ ενημερώνει το επενδυτικό κοινό ότι με την από 31/12/2018 απόφαση της Έκτακτης Αυτόκλητης Καθολικής Γενικής Συνέλευσης των Μετόχων της αποφασίστηκε η χορήγηση άδειας, σύμφωνα με την παρ. 4 του άρθρου 23° κ.ν. 2190/1920, για την κατάρτιση σύμβασης μισθώσεως του κτιρίου επί της Λεωφόρου Ηρακλείου, αρ. 454, στο Νέο Ηράκλειο Αττικής, από την εταιρεία «ΑΝΑΣΤΑΣΙΟΣ ΜΠΙΘΑΡΑΣ ΑΝΩΝΥΜΗ ΒΙΟΜΗΧΑΝΙΚΗ ΚΑΙ ΕΜΠΟΡΙΚΗ ΕΤΑΙΡΕΙΑ – ΒΙΟΜΗΧΑΝΙΑ ΕΤΟΙΜΩΝ ΕΝΔΥΜΑΤΩΝ».

Κατόπιν των ανωτέρω, η εταιρεία B&F A.B.E.E. ΕΝΔΥΜΑΤΩΝ μίσθωσε με ιδιωτικό συμφωνητικό επαγγελματικής μίσθωσης το ως άνω κτίριο. Η διάρκεια της μίσθωσης είναι δωδεκαετής και το κτίριο θα χρησιμοποιηθεί ως αποθηκευτικός χώρος.

### TITAN Α.Ε.

#### Ανακοίνωση

Η Α.Ε. ΤΣΙΜΕΝΤΩΝ ΤΙΤΑΝ ανακοινώνει, σύμφωνα με το άρθρο 19 του Κανονισμού (ΕΕ) αριθ. 596/2014, ότι η Διευθύντρια Εσωτερικού Ελέγχου Ομίλου κα Κωνσταντίνα Μπουργιώτου, προέβη την 15/1/2019 σε πώληση 400 κοινών μετοχών, την 16/1/2019 σε



πώληση 349 κοινών μετοχών και την 17/1/2019 σε πώληση 51 κοινών μετοχών της Εταιρίας συνολικής αξίας ευρώ 8.205,00, ευρώ 7.154,50 και ευρώ 1.045,50 αντίστοιχα.

### **ΝΤΡΟΥΚΦΑΡΜΠΕΝ ΕΛΛΑΣ Α.Ε.Β.Ε.**

#### **Ανακοίνωση**

Σύμφωνα με τις διατάξεις του άρθρου 24 παράγραφος 2 του Νόμου 3461/2006, όπως ισχύει, και έπειτα από την υποβολή την 22.11.2018 της προαιρετικής δημόσιας πρότασης από την εταιρία «ΚΑΖΑΡ ΕΠΕΝΔΥΤΙΚΗ ΜΟΝΟΠΡΟΣΩΠΗ ΑΝΩΝΥΜΗ ΕΤΑΙΡΙΑ» (ο Προτείνων) για την αγορά του συνόλου των κοινών ονομαστικών μετοχών της εταιρίας «ΑΝΩΝΥΜΗ ΕΤΑΙΡΕΙΑ ΠΑΡΑΓΩΓΗΣ, ΕΜΠΟΡΙΑΣ ΚΑΙ ΑΝΤΙΠΡΟΣΩΠΕΙΑΣ ΤΥΠΟΓΡΑΦΙΚΩΝ ΜΕΛΑΝΙΩΝ ΚΑΙ ΧΡΩΜΑΤΩΝ ΝΤΡΟΥΚΦΑΡΜΠΕΝ ΕΛΛΑΣ» (η Εταιρία), που δεν κατέχει ο Προτείνων και τα συντονισμένα με αυτόν πρόσωπα, γνωστοποιούνται τα κατωτέρω:

1. Ο Προτείνων προέβη μέσω του Χρηματιστηρίου Αθηνών στις ακόλουθες αποκτήσεις μετοχών της Εταιρίας:
  - Κατά την 17.01.2019, ο Προτείνων απέκτησε 9.560 κοινές ονομαστικές μετοχές της Εταιρίας που αντιστοιχούν σε 0,25 % του συνόλου των κοινών μετοχών και των δικαιωμάτων ψήφου της Εταιρίας. Η τιμή απόκτησης των παραπάνω μετοχών ήταν 1,40 Ευρώ ανά μετοχή, ήτοι συνολικά 13.384 Ευρώ.
2. Κατόπιν των ανωτέρω αποκτήσεων, ο Προτείνων κατέχει πλέον συνολικά άμεσα 312.297 μετοχές.

Αφού ληφθούν υπόψη οι ανωτέρω αποκτήσεις, ο Προτείνων και τα πρόσωπα που ενεργούν συντονισμένα με αυτόν, ήτοι: i) ο κ. Γεώργιος Καραβασίλης, ως πρόσωπο που έχει τον απώτατο έλεγχο του Προτείνοντος και (ii) τα νομικά πρόσωπα που ελέγχονται από τον κ. Γεώργιο Καραβασίλη, εκτός της Εταιρίας και του Προτείνοντος, (ήτοι οι εταιρίες: SCOPE ΑΝΩΝΥΜΗ ΕΤΑΙΡΕΙΑ ΕΚΜΕΤΑΛΛΕΥΣΗΣ ΑΚΙΝΗΤΩΝ, S.T.K. ENGINEERING LIMITED και JANCO TRADING LIMITED), κατέχουν συνολικά 3.662.791 μετοχές που αντιπροσωπεύουν περίπου 94,57 % των δικαιωμάτων ψήφου της Εταιρίας.

### **ΥΓΕΙΑ Α.Ε.**

#### **Ανακοίνωση**

Σύμφωνα με το άρθρο 24, παράγραφος 2(α) του Ν. 3461/2006, η ανώνυμη εταιρία με την επωνυμία «ΧΕΛΕΝΙΚ ΧΕΛΘΚΕΑΡ ΜΟΝΟΠΡΟΣΩΠΗ ΑΝΩΝΥΜΗ ΕΤΑΙΡΕΙΑ ΣΥΜΜΕΤΟΧΩΝ» δηλώνει ότι, στις 17.1.2019, απέκτησε συνολικά 74.000 κοινές ονομαστικές μετοχές της ανώνυμης εταιρείας με την επωνυμία «Διαγνωστικό και Θεραπευτικό Κέντρο Αθηνών Υγεία Ανώνυμος Εταιρεία» έναντι 0,95 Ευρώ ανά μετοχή μέσω χρηματιστηριακών συναλλαγών.

### **ΝΤΡΟΥΚΦΑΡΜΠΕΝ ΕΛΛΑΣ Α.Ε.Β.Ε.**

#### **Ανακοίνωση**

Γνωστοποιείται, σύμφωνα με το Ν.3556/2007 και το άρθρο 19 του Κανονισμού 596/2014, ότι η εταιρία «ΚΑΖΑΡ ΕΠΕΝΔΥΤΙΚΗ ΜΟΝΟΠΡΟΣΩΠΗ ΑΝΩΝΥΜΗ ΕΤΑΙΡΙΑ», πρόσωπο που έχει στενό δεσμό με τον κύριο Γεώργιο Καραβασίλη του Δημητρίου, Πρόεδρο και Διευθύνοντα Σύμβουλο της εταιρίας «ΑΝΩΝΥΜΗ ΕΤΑΙΡΕΙΑ ΠΑΡΑΓΩΓΗΣ, ΕΜΠΟΡΙΑΣ ΚΑΙ ΑΝΤΙΠΡΟΣΩΠΕΙΑΣ ΤΥΠΟΓΡΑΦΙΚΩΝ ΜΕΛΑΝΙΩΝ ΚΑΙ ΧΡΩΜΑΤΩΝ ΝΤΡΟΥΚΦΑΡΜΠΕΝ ΕΛΛΑΣ» (η «Εταιρία»), προέβη την 17.01.2019 σε αγορά 9.560 κοινών ονομαστικών μετοχών εκδόσεως της Εταιρίας, συνολικής αξίας 13.384 ευρώ ή αξία 1,40 ευρώ ανά μετοχή.

### **PROFILE Α.Ε.Β.Ε.**

#### **Αγορά Ιδίων Μετοχών**

Σε εφαρμογή του άρθρου 4 παρ.4 του υπ' αριθμ. 2273/2003 Κανονισμού της Επιτροπής των Ευρωπαϊκών Κοινοτήτων, η Ανώνυμη Εταιρεία με την επωνυμία "PROFILE Α.Ε.Β.Ε. ΠΛΗΡΟΦΟΡΙΚΗΣ", (εφεξής "Εταιρεία") ανακοινώνει ότι, σύμφωνα με το άρθρο 16 του κ.ν.2190/1920 όπως ισχύει, και βάσει των σχετικών αποφάσεων της Τακτικής Γενικής Συνέλευσης των Μετόχων της 11ης Μαΐου 2018 και του Διοικητικού Συμβουλίου της 14ης Μαΐου 2018, προέβη σε αγορά ιδίων μετοχών, ως ακολούθως:

Την 17/1/2019 η Εταιρεία αγόρασε με μέση τιμή κτήσης 1,3950 ευρώ ανά μετοχή, 1.000 μετοχές συνολικής αξίας 1.395,00 ευρώ.

### **ΓΕΚ ΤΕΡΝΑ Α.Ε.**

#### **Ανακοίνωση**

Νέο έργο προϋπολογισμού 262 εκατ. ευρώ ανέλαβε η εταιρεία ΤΕΡΝΑ, 100% θυγατρική του Ομίλου ΓΕΚ ΤΕΡΝΑ. Το έργο αφορά την κατασκευή του νέου διεθνούς αεροδρομίου του Βελιγραδίου «Νικόλα Τέσλα» από την κοινοπραξία των εταιρειών Vinci (51%) – ΤΕΡΝΑ (49%). Η διάρκεια κατασκευής είναι πέντε (5) έτη.

Το έργο περιλαμβάνει σειρά παρεμβάσεων για την αναβάθμιση και επέκταση του αεροδρομίου Βελιγραδίου, με στόχο την αύξηση της ικανότητας εξυπηρέτησης της ταξιδιωτικής και εμπορευματικής εναέριας μετακίνησης, από και προς την Σερβία, σύμφωνα με τα σημερινά δεδομένα αλλά και τα προβλεπόμενα για τα επόμενα έτη στοιχεία.

Αναλυτικά, στο πλαίσιο της σύμβασης θα υλοποιηθούν τα κάτωθι έργα:

#### **Α. Τερματικοί Σταθμοί (Terminal Buildings) :**

- Νέες κτιριακές εγκαταστάσεις συνολικής επιφάνειας 42.000 τ.μ..
- Ανακαίνιση υφισταμένων κτιριακών εγκαταστάσεων συνολικής επιφάνειας 15.000 τ.μ.

#### **Β. Εξωτερικός χώρος αεροδρομίου – εξυπηρέτηση αεροσκαφών (Airsides) :**

- Κατασκευή νέου διαδρόμου προσγείωσης / απογείωσης μήκους 3.500 μ.
- Ανακαίνιση/αναβάθμιση υφισταμένου διαδρόμου προσγείωσης / απογείωσης μήκους 3.400 μ.

- Κατασκευή εννέα (9) συνδετήριων διαδρόμων κυκλοφορίας αεροσκαφών (TWY) από και προς τον διάδρομο προσγείωσης / απογείωσης.
  - Επέκταση υφισταμένων χώρων στάθμευσης αεροσκαφών (Aprons) και κατασκευή νέου, συνολικής επιφάνειας 55.000 τ.μ..
  - Επέκταση υφισταμένου χώρου απόψυξης αεροσκαφών για τις περιόδους παγετού (Deicing pad), επιφάνειας 6.000 τ.μ..
- Γ. Εξωτερικός χώρος αεροδρομίου – εξυπηρέτηση άφιξης/αναχώρησης ταξιδιωτών (Landside) :
- Κατασκευή χώρων στάθμευσης 2.400 θέσεων.
  - Κατασκευή υποδομών εξυπηρέτησης των αφίξεων και των αναχωρήσεων εμπροσθεν του νέου κτιρίου τερματικού σταθμού.
  - Κατασκευή οδοποιίας 3.500 μ. για την κίνηση των οχημάτων
  - Περιλαμβάνονται το αποχετευτικό σύστημα ομβρίων, η σήμανση, η διαγράμμιση, ο φωτισμός και οι κάμερες παρακολούθησης (CCTV).
  - Κτίρια βοηθητικών εγκαταστάσεων και άλλες υποδομές, όπως βιολογικός σταθμός διαχείρισης και επεξεργασίας αποβλήτων, κτίριο παραγωγής θέρμανσης (Heating Plant), μετεωρολογικό σταθμό, φωτοβολταϊκό πάρκο κ.ά.
- Πληροφορίες: Γραφείο Τύπου & Δημοσίων Σχέσεων: Δανάη Καλαντίδη , τηλ. 210 6968000, [dkalantidi@gekterna.com](mailto:dkalantidi@gekterna.com)

### COCA-COLA HBC A.G. Announcement

Zug, Switzerland – 18 January 2019 – Coca-Cola HBC AG (“Company”) announces that it purchased the following number of its ordinary shares of 6.70 CHF each (“ordinary shares”) on the London Stock Exchange through Credit Suisse Securities (Europe) Limited (“Credit Suisse”) as part of its share purchase programme announced on Monday 3 December 2018:

Date of transaction	17 January 2019
Number of shares repurchased	80,000
Average price paid per share	2519,92 pence
Lowest price paid per share	2504.00 pence
Highest price paid per share	2534.00 pence
Broker	Credit Suisse

The repurchased ordinary shares will be either cancelled upon receiving approval from the Company's shareholders and subsequent implementation of a capital decrease or be used to meet the requirements of the Company's employee incentive scheme. Until such approval is obtained or the shares are used to meet such requirements, the repurchased ordinary shares will be held in treasury.

As at 18 January 2019, the Company's issued share capital consisted of 371,827,229 ordinary shares, of which 1,711,938 ordinary shares are held by Coca-Cola HBC AG (including the repurchased shares) and 3,430,135 ordinary shares are held by its subsidiary, Coca-Cola HBC Services MEPE, in treasury. Therefore the total number of voting rights in the Company is 366,685,156 which may be used by shareholders as the denominator for calculations by which they will determine if they are required to notify their interest in, or a change to their interest in the Company under the Financial Conduct Authority's Disclosure Guidance and Transparency Rules.

Since announcing the share purchase programme on Monday 3 December 2018, the Company has purchased 1,697,013 of its ordinary shares.

In accordance with Article 5(1)(b) of Regulation (EU) No 596/2014 (the Market Abuse Regulation), the schedule below provides detailed information about the transactions made by Credit Suisse on behalf of the Company as part of the share purchase programme.

### ΓΕΚ ΤΕΡΝΑ Α.Ε. Αγορά Ιδίων Μετοχών

Η ΓΕΚ ΤΕΡΝΑ Α.Ε. κατ' εφαρμογή του άρθρου 4 παρ. 4 του υπ' αριθμ. 2273/2003 Κανονισμού της Επιτροπής των Ευρωπαϊκών Κοινοτήτων, γνωστοποιεί στο Επενδυτικό Κοινό ότι, σύμφωνα με το άρθρο 16 του ΚΝ 2190/20 όπως τροποποιήθηκε και ισχύει και σε εκτέλεση της από 27/6/2018 απόφασης της Τακτικής Γενικής Συνέλευσης των Μετόχων της Εταιρείας και της από 27/6/2018 απόφασης του Δ.Σ., προέβη την 17/1/2019, μέσω του μέλους του Χ.Α. ΒΕΤΑ ΑΧΕΠΕΥ, σε αγορά 7.000 ιδίων μετοχών με μέση τιμή κτήσης 4,15 ευρώ ανά μετοχή και συνολική αξία συναλλαγής 29.050,00 ευρώ.

### ΤΕΡΝΑ ΕΝΕΡΓΕΙΑΚΗ Α.Β.Ε.Τ.Ε. Αγορά Ιδίων Μετοχών

Η ΤΕΡΝΑ ΕΝΕΡΓΕΙΑΚΗ ΑΒΕΤΕ κατ' εφαρμογή του άρθρου 4 παρ. 4 του υπ' αριθμ. 2273/2003 Κανονισμού της Επιτροπής των Ευρωπαϊκών Κοινοτήτων, γνωστοποιεί στο Επενδυτικό Κοινό ότι, σύμφωνα με το άρθρο 16 του ΚΝ 2190/20 όπως τροποποιήθηκε και ισχύει και σε εκτέλεση της από 9/2/2018 απόφασης της Έκτακτης Γενικής Συνέλευσης των Μετόχων της Εταιρείας και της από 28/2/2018 απόφασης του Δ.Σ., προέβη την 17/1/2019 μέσω του μέλους του Χ.Α. ΒΕΤΑ ΑΧΕΠΕΥ, σε αγορά 15.000 ιδίων μετοχών με μέση τιμή κτήσης 5,58 ευρώ ανά μετοχή και συνολική αξία συναλλαγής 83.700,00 ευρώ.

#### **TITAN A.E.** **Αγορά Ιδίων Μετοχών**

Η Α.Ε. ΤΣΙΜΕΝΤΩΝ ΤΙΤΑΝ, ανακοινώνει ότι την 17/1/2019 προέβη σε αγορά, μέσω της Alpha Finance, 15.000 κοινών ιδίων μετοχών με μέση τιμή κτήσης ανά μετοχή 20,35 ευρώ, συνολικής αξίας ευρώ 305.276,70, σε εκτέλεση της από 1.6.2018 απόφασης της Τακτικής Γενικής Συνέλευσης των Μετόχων, της από 1.6.2018 απόφασης του Διοικητικού Συμβουλίου και κατ' εφαρμογή του άρθρου 16 του Κ.Ν. 2190/1920.

Μετά την παραπάνω αγορά, οι ίδιες κοινές μετοχές της Εταιρείας ανέρχονται σε 4.476.943 και αντιστοιχούν σε ποσοστό 5,80% των δικαιωμάτων ψήφου της Εταιρείας και οι ίδιες προνομιούχες μετοχές της Εταιρείας ανέρχονται σε 201.810.

#### **BRIQ PROPERTIES A.E.E.A.Π.** **Ανακοίνωση**

Η BriQ Properties A.E.E.A.Π. ανακοινώνει το Οικονομικό Ημερολόγιο της Εταιρείας για το έτος 2019, σύμφωνα με τα άρθρα 4.1.2. και 4.1.4.3.1. του Κανονισμού του Χρηματιστηρίου Αθηνών:

- 25.02.2019: Δημοσίευση Ετήσιας Χρηματοοικονομικής Έκθεσης έτους 2018 και ετήσια ενημέρωση αναλυτών για τα οικονομικά αποτελέσματα του 2018 μετά τη δημοσίευσή τους  
Ετήσια Τακτική Γενική Συνέλευση των Μετόχων
- 19.03.2019: Ημερομηνία αποκοπής δικαιώματος μερίσματος χρήσης
- 22.03.2019: Προσδιορισμός δικαιούχων μερίσματος (Record Date)
- 26.03.2019: Έναρξη καταβολής μερίσματος
- 29.03.2019: Δημοσίευση Οικονομικής Έκθεσης Α' Εξαμήνου 2019
- 10.09.2019:

Οι ανωτέρω αναφερθείσες ημερομηνίες σχετικά με τη διανομή μερίσματος τελούν υπό την αίρεση της σχετικής έγκρισης της Ετήσιας Τακτικής Γενικής Συνέλευσης των Μετόχων.  
Επιπλέον η Εταιρεία διατηρεί το δικαίωμα να μεταβάλει τις ανωτέρω ημερομηνίες, αφού ενημερώσει εγκαίρως το επενδυτικό κοινό με νέα ανακοίνωση.

#### **ΕΛΛΗΝΙΚΑ ΧΡΗΜΑΤΙΣΤΗΡΙΑ Α.Ε.** **Ανακοίνωση**

Η Εταιρία Ελληνικά Χρηματιστήρια-Χρηματιστήριο Αθηνών Α.Ε. Συμμετοχών (ΑΤΗΧ) ανακοινώνει με βάση τους ν. 3556/2007 και 3606/2007 ότι η Eurobank Equities Α.Ε.Π.Ε.Υ. την ενημέρωσε ότι πραγματοποίησε τις εξής συναλλαγές:

α/α	Ημερομηνία γνωστοποίησης στην ΑΤΗΧ	Ημερομηνία συναλλαγής	Είδος συναλ.	Ποσότητα	Χρηματοπιστωτικό μέσο	Συνολική αξία (ευρώ)
1	16.01.2019	15.01.2019	Αγορά	97	Μετοχές ΕΧΑΕ (κο)	354,05
2	16.01.2019	15.01.2019	Πώληση	97	Μετοχές ΕΧΑΕ (κο)	349,20
3	17.01.2019	16.01.2019	Αγορά	394	Μετοχές ΕΧΑΕ (κο)	1.422,89
4	17.01.2019	16.01.2019	Πώληση	389	Μετοχές ΕΧΑΕ (κο)	1.419,85

5	17.01.2019	16.01.2019	Πώληση	2	ΣΜΕ ΕΧΑΕ	728,00
---	------------	------------	--------	---	----------	--------

Η Eurobank Equities Α.Ε.Π.Ε.Υ. πραγματοποίησε τις ανωτέρω συναλλαγές λόγω της ειδικής διαπραγμάτευσης που έχει αναλάβει στην αγορά παραγώγων σε Συμβόλαια Μελλοντικής Εκπλήρωσης (ΣΜΕ) με υποκείμενο τίτλο την μετοχή της εταιρίας (σύμβολο μετοχής: ΕΧΑΕ).

Η γνωστοποίηση εκ μέρους της Eurobank Equities Α.Ε.Π.Ε.Υ. προς την εταιρεία και ακολούθως από την εταιρία προς τις αρχές της Κεφαλαιαγοράς, γίνεται επειδή ο κ. Κωνσταντίνος Βασιλείου είναι μη εκτελεστικό μέλος του Δ.Σ. της Eurobank Equities Α.Ε.Π.Ε.Υ. ενώ κατέχει ταυτόχρονα τη θέση του Μη Εκτελεστικού Μέλους του Δ.Σ. της ΑΤΗΧ (υπόχρεο πρόσωπο με βάση το Ν.3340/2005).

## Π. ΠΕΤΡΟΠΟΥΛΟΣ Α.Ε.Β.Ε.

### Αγορά Ιδίων Μετοχών

Η Πέτρος Πετρόπουλος ΑΕΒΕ γνωστοποιεί στο επενδυτικό κοινό ότι σύμφωνα με το άρθρο 16 του ΚΝ 2190/20, όπως τροποποιήθηκε και ισχύει, και σύμφωνα με τους όρους του Κανονισμού 2273/2003 της Ευρωπαϊκής Επιτροπής και σε εκτέλεση της από 19/4/2018 απόφασης της Γενικής Συνέλευσης των Μετόχων της Εταιρίας και απόφασης του Διοικητικού Συμβουλίου με ημερομηνία, 8/5/2018 προέβη την 17/01/2019 σε αγορά 420 Ιδίων Μετοχών της Εταιρίας μέσω της Alpha Finance με τιμή κτήσης 6,80 ευρώ ανά μετοχή και συνολική αξία 2.856 ευρώ.

## ΔΕΗ Α.Ε.

### Ανακοίνωση

Η ΔΕΗ Α.Ε. ανακοινώνει ότι, το Διοικητικό Συμβούλιο συζήτησε και ενέκρινε σήμερα την αναδιοργάνωση της εταιρίας, την ευρύτερη μετά το 2001 οπότε μετατράπηκε σε Α.Ε. Οι στόχοι της αναδιοργάνωσης είναι οι εξής:

1. Δημιουργία προϋποθέσεων για την αναβάθμιση της εταιρικής διακυβέρνησης.
2. Δημιουργία προϋποθέσεων για την εφαρμογή επιχειρησιακού πλάνου για ανάπτυξη των Ανανεώσιμων Πηγών Ενέργειας, συμπεριλαμβανομένης της αλλαγής της τροφοδοσίας των νησιών με βέλτιστη αξιοποίηση των ΑΠΕ.
3. Ανάπτυξη του δυναμικού των πωλήσεων της ΔΕΗ για την ουσιαστική αναβάθμιση της εξυπηρέτησης των πελατών της και δημιουργία προϋποθέσεων για προώθηση νέων προϊόντων, όπως το Φυσικό Αέριο, και των ενεργειακών υπηρεσιών.
4. Υποστήριξη της επέκτασης της ΔΕΗ σε νέες αγορές στο εξωτερικό και στην αποτελεσματική εποπτεία των θυγατρικών εταιρειών και των επιχειρηματικών συνεργασιών.
5. Αναβάθμιση της έρευνας και ανάπτυξης και της συμμετοχής της Επιχείρησης σε ερευνητικά προγράμματα.
6. Αναβάθμιση της παρακολούθησης και επεξεργασίας των ρυθμιστικών θεμάτων και των σχέσεων με την Ε.Ε.

Η αναδιοργάνωση της ΔΕΗ θα ολοκληρωθεί με την εσωτερική διάρθρωση των Γενικών Διευθύνσεων, πράγμα το οποίο αναμένεται να περατωθεί εντός του Φεβρουαρίου.

## ΜΙΝΩΙΚΕΣ ΓΡΑΜΜΕΣ Α.Ν.Ε.

### Ανακοίνωση

Οι Μινωικές Γραμμές Α.Ν.Ε. ανακοινώνουν ότι η εταιρεία (Grimaldi Euromed S.p.A) συνδεόμενο νομικό πρόσωπο με τον Πρόεδρο του Διοικητικού Συμβουλίου της Εταιρίας Emanuele G. Grimaldi (υπόχρεο πρόσωπο με βάση το άρθρο 13 του Ν.3340/2005), προέβη στις 14/01/2019 σε αγορά 3.750 κοινών ονομαστικών μετοχών των Μινωικών Γραμμών συνολικής αξίας ευρώ 9.000,00 και στις 15/01/2019 σε αγορά 3.519 κοινών ονομαστικών μετοχών των Μινωικών Γραμμών συνολικής αξίας ευρώ 8.445,60. Η παρούσα γίνεται σύμφωνα με το Ν.3556/2007 (άρθρο 3, (στ), (ββ), και άρθρο 21) και σε συνδυασμό με το άρθρο 11 της απόφασης 1/434/3.7.2007 της Επιτροπής Κεφαλαιαγοράς.

## ΥΓΕΙΑ Α.Ε.

### Ανακοίνωση

Η Εταιρεία «ΔΙΑΓΝΩΣΤΙΚΟΝ ΚΑΙ ΘΕΡΑΠΕΥΤΙΚΟΝ ΚΕΝΤΡΟΝ ΑΘΗΝΩΝ "ΥΓΕΙΑ" Α.Ε.» (στο εξής «η Εταιρεία») ανακοινώνει σύμφωνα με την ισχύουσα νομοθεσία τα ακόλουθα:

Η εταιρεία με την επωνυμία «ΧΕΛΕΝΙΚ ΧΕΛΘΚΕΑΡ ΜΟΝΟΠΡΟΣΩΠΗ ΑΝΩΝΥΜΗ ΕΤΑΙΡΕΙΑ ΣΥΜΜΕΤΟΧΩΝ» που δύναται να θεωρηθεί ως έχουσα στενό δεσμό με μέλη Διοικητικού Συμβουλίου της Εταιρείας, ήτοι τους κ.κ. Δημήτριο Σύρμα και Σέργιο Σταμπουλούς σύμφωνα με τον Κανονισμό (ΕΕ) 596/2014, προέβη την 16η Ιανουαρίου 2019 σε αγορά 283.949 μετοχών της Εταιρείας, συνολικής αξίας €269.751,55.

## ΓΕΝΙΚΕΣ ΣΥΝΕΛΕΥΣΕΙΣ

### ΣΥΣΤΗΜΑΤΑ SUNLIGHT Α.Β.Ε.Ε.

Σύμφωνα με το Νόμο και το Καταστατικό της Εταιρείας, καλείται ο μοναδικός Μέτοχος της Εταιρείας, ήτοι η εταιρεία με την επωνυμία «Olympia Group Ανώνυμη Εταιρεία Συμμετοχών», σε **Έκτακτη Γενική Συνέλευση την 28η Ιανουαρίου 2019**, ημέρα Δευτέρα και **ώρα 13:00**, στα γραφεία της έδρας της Εταιρείας στην Αθήνα, οδός Ερμού 2 & Νίκης.

ΘΕΜΑΤΑ ΗΜΕΡΗΣΙΑΣ ΔΙΑΤΑΞΗΣ ΤΗΣ ΕΚΤΑΚΤΗΣ ΓΕΝΙΚΗΣ ΣΥΝΕΛΕΥΣΗΣ ΤΗΣ 28ης Ιανουαρίου 2019

Θέμα 1ο: Τροποποίηση άρθρου 9 του Καταστατικού της Εταιρείας (αύξηση μέγιστου αριθμού μελών Διοικητικού Συμβουλίου).  
Θέμα 2ο: Εκλογή Νέου Διοικητικού Συμβουλίου  
Για να λάβει μέρος στην Έκτακτη Γενική Συνέλευση, η μέτοχος πρέπει να καταθέσει τις μετοχές του στο Ταμείο της εταιρείας ή στο Ταμείο Παρακαταθηκών και Δανείων ή σε οποιαδήποτε Τράπεζα στην Ελλάδα και να προσκομίσει τα σχετικά αποδεικτικά έγγραφα στα γραφεία της εταιρείας πέντε (5) τουλάχιστον ημέρες πριν από τη Γενική συνέλευση.

### ΛΙΒΑΝΗΣ Α.Β.Ε.

Σύμφωνα με το Νόμο και το Καταστατικό, το Διοικητικό Συμβούλιο της εταιρείας "ΕΚΔΟΤΙΚΟΣ ΟΡΓΑΝΙΣΜΟΣ ΛΙΒΑΝΗ Α.Β.Ε." με την από 8 Ιανουαρίου 2019 απόφασή του, καλεί τους μετόχους της ανώνυμης εταιρείας "ΕΚΔΟΤΙΚΟΣ ΟΡΓΑΝΙΣΜΟΣ ΛΙΒΑΝΗ Α.Β.Ε." σε **Έκτακτη Γενική Συνέλευση την 30η Ιανουαρίου 2019** ημέρα Τετάρτη και ώρα **13.00 μ.μ.** στα γραφεία της εταιρείας Σόλωνος 98 - Αθήνα, για συζήτηση και λήψη αποφάσεων για τα παρακάτω θέματα:

ΘΕΜΑΤΑ ΗΜΕΡΗΣΙΑΣ ΔΙΑΤΑΞΗΣ

1. Αντικατάσταση μέλους Δ.Σ.

2. Τροποποίηση άρθρου 4 του καταστατικού, προσθήκη σκοπών εταιρείας.

3. Διάφορες ανακοινώσεις.

Σε περίπτωση μη επίτευξης της απαιτούμενης εκ του Νόμου και του καταστατικού της εταιρείας απαρτίας για την λήψη απόφασης επί των θεμάτων της Ημερήσιας Διάταξης, η τυχόν Α Επαναληπτική Έκτακτη Γενική Συνέλευση θα συνέλθει την 13η Φεβρουαρίου 2019, ημέρα Τετάρτη και ώρα 13.00 στον ίδιο χώρο, και η τυχόν Β Επαναληπτική Έκτακτη Γενική Συνέλευση θα συνέλθει την 27η Φεβρουαρίου 2019, ημέρα Τετάρτη και ώρα 13.00 στον ίδιο χώρο, με τα ίδια θέματα Ημερήσιας Διάταξης.

Σύμφωνα με το Κ.Ν. 2190/1920 όπως τροποποιήθηκε με το Ν. 3884/2010 και ισχύει, η Εταιρία ενημερώνει τους μετόχους της για τα ακόλουθα:

Α. Δικαίωμα συμμετοχής και ψήφου στη Γενική Συνέλευση

Στην Έκτακτη Γενική Συνέλευση δικαιούται να συμμετέχει όποιος εμφανίζεται ως μέτοχος στα αρχεία του συστήματος άυλων τίτλων που διαχειρίζεται η Ελληνικά Χρηματιστήρια Α.Ε. (Ε.Χ.Α.Ε.), στο οποίο τηρούνται οι κινητές αξίες (μετοχές) της Εταιρείας. Η απόδειξη της μετοχικής ιδιότητας γίνεται με την προσκόμιση σχετικής έγγραφης βεβαίωσης του ως άνω φορέα ή εναλλακτικά με απευθείας ηλεκτρονική σύνδεση της Εταιρείας με τα αρχεία του εν λόγω φορέα. Η ιδιότητα του μετόχου πρέπει να υφίσταται κατά την έναρξη της Παρασκευής 25.1.2019 (ημερομηνία καταγραφής) ήτοι της πέμπτης ημέρας πριν από την ημέρα συνεδρίασης της Έκτακτης Γενικής Συνέλευσης στις 30.1.2019 και η σχετική έγγραφη βεβαίωση ή η ηλεκτρονική πιστοποίηση σχετικά με τη μετοχική ιδιότητα πρέπει να περιέλθει στην Εταιρία το αργότερο στις 27.1.2019 ήτοι την τρίτη ημέρα πριν από τη Συνεδρίαση της Έκτακτης Γενικής Συνέλευσης.

Στην Α Επαναληπτική Έκτακτη Γενική Συνέλευση της 13.2.2019 η ιδιότητα του μετόχου πρέπει να υφίσταται κατά την έναρξη της 9.2.2019, ήτοι της τέταρτης ημέρας πριν από την ημερομηνία συνεδρίασης της Α Επαναληπτικής Γενικής Συνέλευσης (ημερομηνία καταγραφής Α Επαναληπτικής Έκτακτης Γενικής Συνέλευσης), η δε σχετική έγγραφη βεβαίωση ή η ηλεκτρονική πιστοποίηση σχετικά με τη μετοχική ιδιότητα πρέπει να περιέλθει στην Εταιρία το αργότερο την 10.2.2019, ήτοι την τρίτη ημέρα πριν από τη συνεδρίαση της ως άνω Γενικής Συνέλευσης.

Για την Β Επαναληπτική Έκτακτη Γενική Συνέλευση της 27.2.2019, η ιδιότητα του μετόχου πρέπει να υφίσταται κατά την έναρξη της 23.2.2019, ήτοι της τέταρτης ημέρας πριν από την ημερομηνία συνεδρίασης της Β Επαναληπτικής Γενικής Συνέλευσης (ημερομηνία καταγραφής Β Επαναληπτικής Έκτακτης Γενικής Συνέλευσης), η δε σχετική έγγραφη βεβαίωση ή η ηλεκτρονική πιστοποίηση σχετικά με τη μετοχική ιδιότητα πρέπει να περιέλθει στην Εταιρία το αργότερο την 24.2.2019, ήτοι την τρίτη ημέρα πριν από τη συνεδρίαση της ως άνω Γενικής Συνέλευσης.

Έναντι της Εταιρίας θεωρείται ότι έχει δικαίωμα συμμετοχής και ψήφου στην Έκτακτη Γενική Συνέλευση μόνον όποιος φέρει την ιδιότητα του μετόχου κατά την αντίστοιχη ημερομηνία καταγραφής. Σε περίπτωση μη συμμόρφωσης προς τις διατάξεις του αρ. 28 α του Κ.Ν. 2190/1920 όπως ισχύει, ο εν λόγω μέτοχος μετέχει στην Έκτακτη Γενική Συνέλευση μόνο μετά από άδεια αυτής.

Η άσκηση των εν λόγω δικαιωμάτων δεν προϋποθέτει τη δέσμευση των μετοχών του δικαιούχου ούτε την τήρηση άλλης ανάλογης διαδικασίας, η οποία περιορίζει τη δυνατότητα πώλησης και μεταβίβασης αυτών κατά το χρονικό διάστημα που μεσολαβεί ανάμεσα στην ημερομηνία καταγραφής και στην ημερομηνία της Έκτακτης Γενικής Συνέλευσης.

Β. Δικαιώματα Μειοψηφίας Μετόχων

(α) Με αίτηση μετόχων που εκπροσωπούν το ένα εικοστό (1/20) του καταβεβλημένου μετοχικού κεφαλαίου, το Διοικητικό Συμβούλιο της Εταιρίας υποχρεούται να εγγράψει στην ημερήσια διάταξη της Έκτακτης Γενικής Συνέλευσης πρόσθετα θέματα, εάν η σχετική αίτηση περιέλθει στο Διοικητικό Συμβούλιο μέχρι την 15.1.2019, δηλ. δεκαπέντε (15) τουλάχιστον ημέρες πριν από την Έκτακτη Γενική Συνέλευση. Η αίτηση για την εγγραφή πρόσθετων θεμάτων στην ημερήσια διάταξη συνοδεύεται από αιτιολόγηση ή από σχέδιο απόφασης προς έγκριση στη Γενική Συνέλευση και η αναθεωρημένη ημερήσια διάταξη δημοσιοποιείται με τον ίδιο τρόπο όπως η προηγούμενη ημερήσια διάταξη, στις 17.1.2019, δηλ. δεκατρείς (13) ημέρες πριν από την ημερομηνία της Έκτακτης Γενικής Συνέλευσης και ταυτόχρονα τίθεται στη διάθεση των μετόχων στην ιστοσελίδα της Εταιρίας ([www.livanis.gr](http://www.livanis.gr)), μαζί με την αιτιολόγηση ή το σχέδιο απόφασης που έχει υποβληθεί από τους μετόχους κατά τα προβλεπόμενα στο άρθρο 27 παρ. 3 του Κ.Ν. 2190/1920.

(β) Με αίτηση μετόχων που εκπροσωπούν το ένα εικοστό (1/20) του καταβεβλημένου μετοχικού κεφαλαίου, το Διοικητικό Συμβούλιο θέτει στη διάθεση των μετόχων κατά τα οριζόμενα στο άρθρο 27 παρ. 3 του Κ.Ν. 2190/1920, το αργότερο μέχρι την 24.1.2019, δηλ. έξι (6) τουλάχιστον ημέρες πριν από την ημερομηνία της Γενικής Συνέλευσης, σχέδια αποφάσεων για θέματα που έχουν περιληφθεί στην αρχική ή την αναθεωρημένη ημερήσια διάταξη, αν η σχετική αίτηση περιέλθει στο Διοικητικό Συμβούλιο μέχρι την 23.1.2019, δηλ. επτά (7) τουλάχιστον ημέρες πριν από την ημερομηνία της Γενικής Συνέλευσης.

(γ) Μετά από αίτηση οποιουδήποτε μετόχου που υποβάλλεται στην Εταιρία μέχρι τις 25.1.2019, δηλ. πέντε (5) τουλάχιστον πλήρεις ημέρες πριν από τη Γενική Συνέλευση, το Διοικητικό Συμβούλιο υποχρεούται να παρέχει στη Γενική Συνέλευση τις αιτούμενες συγκεκριμένες πληροφορίες για τις υποθέσεις της Εταιρίας, στο μέτρο που αυτές είναι χρήσιμες για την πραγματική εκτίμηση των θεμάτων της ημερήσιας διάταξης. Το Διοικητικό Συμβούλιο μπορεί να αρνηθεί την παροχή των πληροφοριών για αποχρώντα ουσιώδη λόγο, ο οποίος αναγράφεται στα πρακτικά. Το Διοικητικό Συμβούλιο μπορεί να απαντήσει ενιαία σε αιτήσεις μετόχων με το ίδιο

περιεχόμενο. Υποχρέωση παροχής πληροφοριών δεν υφίσταται όταν οι σχετικές πληροφορίες διατίθενται ήδη στην ιστοσελίδα της Εταιρίας, ιδίως με την μορφή ερωτήσεων και απαντήσεων.

(δ) Μετά από αίτηση μετόχων που εκπροσωπούν το ένα πέμπτο (1/5) του καταβεβλημένου μετοχικού κεφαλαίου, η οποία υποβάλλεται στην Εταιρία μέχρι τις 25.1.2019, δηλ. πέντε (5) τουλάχιστον πλήρεις ημέρες πριν από τη Γενική Συνέλευση, το Διοικητικό Συμβούλιο υποχρεούται να παρέχει στη Γενική Συνέλευση πληροφορίες για την πορεία των εταιρικών υποθέσεων και την περιουσιακή κατάσταση της Εταιρίας. Το Διοικητικό Συμβούλιο μπορεί να αρνηθεί την παροχή των πληροφοριών για αποχρώντα ουσιώδη λόγο, ο οποίος αναγράφεται στα πρακτικά.

Αντίστοιχες προθεσμίες για τυχόν άσκηση δικαιωμάτων μειοψηφίας των μετόχων ισχύουν και σε περίπτωση Επαναληπτικών Γενικών Συνελεύσεων.

Σε όλες τις ανωτέρω αναφερόμενες περιπτώσεις οι αιτούντες μέτοχοι οφείλουν να αποδεικνύουν τη μετοχική τους ιδιότητα και τον αριθμό των μετοχών που κατέχουν κατά την άσκηση του σχετικού δικαιώματος. Τέτοια απόδειξη αποτελεί και η προσκόμιση βεβαίωσης από τον φορέα στον οποίο τηρούνται οι οικείες κινητές αξίες ή η πιστοποίηση της μετοχικής ιδιότητας με απευθείας ηλεκτρονική σύνδεση φορέα και Εταιρίας.

Γ. Διαδικασία για την άσκηση δικαιώματος ψήφου μέσω αντιπροσώπου

Ο μέτοχος συμμετέχει στην Έκτακτη Γενική Συνέλευση και ψηφίζει είτε αυτοπροσώπως είτε μέσω αντιπροσώπων. Κάθε μέτοχος μπορεί να διορίζει μέχρι τρεις (3) αντιπροσώπους. Νομικά πρόσωπα μετέχουν στην Έκτακτη Γενική Συνέλευση ορίζοντας ως εκπροσώπους τους μέχρι τρία (3) φυσικά πρόσωπα. Ωστόσο, αν ο μέτοχος κατέχει μετοχές της Εταιρίας, οι οποίες εμφανίζονται σε περισσότερους του ενός λογαριασμούς αξιών, ο περιορισμός αυτός δεν εμποδίζει τον εν λόγω μέτοχο να ορίζει διαφορετικούς αντιπροσώπους για τις μετοχές που εμφανίζονται στον κάθε λογαριασμό αξιών σε σχέση με την Έκτακτη Γενική Συνέλευση. Αντιπρόσωπος που ενεργεί για περισσότερους μετόχους μπορεί να ψηφίζει διαφορετικά για κάθε μέτοχο. Ο αντιπρόσωπος μετόχου υποχρεούται να γνωστοποιεί στην Εταιρία, πριν από την έναρξη της συνεδρίασης της Έκτακτης Γενικής Συνέλευσης, κάθε συγκεκριμένο γεγονός, το οποίο μπορεί να είναι χρήσιμο στους μετόχους για την αξιολόγηση του κινδύνου να εξυπηρετήσει ο αντιπρόσωπος άλλα συμφέροντα πλην των συμφερόντων του αντιπροσωπευόμενου μετόχου. Κατά την έννοια της παρούσας παραγράφου, μπορεί να προκύπτει σύγκρουση συμφερόντων ιδίως όταν ο αντιπρόσωπος: (α) είναι μέτοχος που ασκεί τον έλεγχο της Εταιρίας ή είναι άλλο νομικό πρόσωπο ή οντότητα η οποία ελέγχεται από το μέτοχο αυτόν, (β) είναι μέλος του Διοικητικού Συμβουλίου ή της εν γένει διοίκησης της Εταιρίας ή μετόχου που ασκεί τον έλεγχο της Εταιρίας ή άλλου νομικού προσώπου ή οντότητας που ελέγχεται από μέτοχο ο οποίος ασκεί τον έλεγχο της Εταιρίας, (γ) είναι υπάλληλος ή ορκωτός ελεγκτής της Εταιρίας ή μετόχου που ασκεί τον έλεγχο της Εταιρίας, ή άλλου νομικού προσώπου ή οντότητας που ελέγχεται από μέτοχο, ο οποίος ασκεί τον έλεγχο της Εταιρίας, (δ) είναι σύζυγος ή συγγενής πρώτου βαθμού με ένα από τα φυσικά πρόσωπα που αναφέρονται στις ως άνω περιπτώσεις (α) έως (γ). Ο διορισμός και η ανάκληση αντιπροσώπου του μετόχου γίνεται εγγράφως και κοινοποιείται στην Εταιρία με τον ίδιο τύπο, τουλάχιστον τρεις (3) ημέρες πριν από την ημερομηνία συνεδρίασης της Έκτακτης Γενικής Συνέλευσης. Η Εταιρία θα διαθέσει στην ιστοσελίδα της ([www.livanis.gr](http://www.livanis.gr)) το έντυπο που πρέπει να χρησιμοποιηθεί για τον διορισμό αντιπροσώπου. Το έντυπο αυτό κατατίθεται συμπληρωμένο και υπογεγραμμένο από τον μέτοχο στο Τμήμα Εξυπηρέτησης Μετόχων της Εταιρίας στη διεύθυνση: Σόλωνος 98 στην Αθήνα ή αποστέλλεται στο fax:210-3617791 τρεις (3) τουλάχιστον ημέρες πριν από την ημερομηνία της Έκτακτης Γενικής Συνέλευσης.

#### ΑΙΟΛΙΚΗ Α.Ε.Ε.Χ.

ΠΡΟΣΚΛΗΣΗ των Μετόχων της Ανώνυμης Εταιρείας με την επωνυμία "ΑΙΟΛΙΚΗ ΑΝΩΝΥΜΟΣ ΕΤΑΙΡΕΙΑ ΕΠΕΝΔΥΣΕΩΝ ΧΑΡΤΟΦΥΛΑΚΙΟΥ" ΥΠΟ ΕΚΚΑΘΑΡΙΣΗ Γ.Ε.ΜΗ. 1097701000 ΣΕ ΕΚΤΑΚΤΗ ΓΕΝΙΚΗ ΣΥΝΕΛΕΥΣΗ Σύμφωνα με τις διατάξεις του κ.ν. 2190/1920, όπως τροποποιημένος ισχύει και το άρθρο 17 του Καταστατικού της Εταιρείας και μετά την από 09.01.2019 σχετική απόφαση των Εκκαθαριστών της, καλούνται οι κ.κ. Μέτοχοι της Ανώνυμης Εταιρείας με την επωνυμία "ΑΙΟΛΙΚΗ ΑΝΩΝΥΜΟΣ ΕΤΑΙΡΕΙΑ ΕΠΕΝΔΥΣΕΩΝ ΧΑΡΤΟΦΥΛΑΚΙΟΥ" σε Έκτακτη Γενική Συνέλευση, την **01η Φεβρουαρίου 2019**, ημέρα Παρασκευή και ώρα **11:00** στα γραφεία της έδρας της Εταιρείας, που βρίσκονται στο Δήμο Αθηναίων, Πλ. Φιλικής Εταιρείας αρ. 14, με τα εξής θέματα Ημερήσιας Διάταξης:

#### ΘΕΜΑΤΑ ΗΜΕΡΗΣΙΑΣ ΔΙΑΤΑΞΗΣ

1. Υποβολή και έγκριση Οικονομικής Έκθεσης της χρήσης 14.08.2018 – 20.12.2018 και του Ισολογισμού Λήξης Εκκαθάρισης μετά των επ' αυτών εκθέσεων των Εκκαθαριστών και του Ορκωτού Ελεγκτή.
2. Απαλλαγή από κάθε ευθύνη των Εκκαθαριστών και του Ορκωτού Ελεγκτή για την Χρήση 14.08.2018 -20.12.2018.
3. Έγκριση διαδικασιών εκκαθάρισης και πράξεων των εκκαθαριστών
4. Έγκριση της μετατροπής σε αμοιβαίο κεφάλαιο με την επωνυμία ΡΗΟΕΝΙΧ ΕΛΛΗΝΙΚΟ ΜΕΤΟΧΙΚΟ, σύμφωνα με το άρθρο 35 του Ν.3371/2005 των στοιχείων του ενεργητικού της εταιρείας με μερίδια αμοιβαίου κεφαλαίου – λόγος μετατροπής.
5. Διάφορα θέματα και Ανακοινώσεις.

#### Ι. ΔΙΚΑΙΩΜΑ ΣΥΜΜΕΤΟΧΗΣ ΚΑΙ ΨΗΦΟΥ

Στην Έκτακτη Γενική Συνέλευση δικαιούται να συμμετέχει όποιος εμφανίζεται ως μέτοχος στα αρχεία της Ανώνυμης Εταιρείας Ελληνικά Χρηματιστήρια Α.Ε. (Ε.Χ.Α.Ε.), στα οποία τηρούνται οι κινητές αξίες (μετοχές) της Εταιρείας κατά την έναρξη της πέμπτης ημέρας πριν από την ημέρα συνεδρίασης της Έκτακτης Γενικής Συνέλευσης (ημερομηνία καταγραφής), ήτοι, εν προκειμένω, κατά την 27/01/2019. Η απόδειξη της μετοχικής ιδιότητας γίνεται με την προσκόμιση σχετικής έγγραφης βεβαίωσης του ως άνω φορέα ή εναλλακτικά, με απευθείας ηλεκτρονική σύνδεση της Εταιρείας με τα αρχεία της Εταιρείας Ελληνικά Χρηματιστήρια Α.Ε. (Δ/ση Κεντρικού Αποθετηρίου Αξιών), η δε ως άνω σχετική βεβαίωση ή η ηλεκτρονική πιστοποίηση σχετικά με τη μετοχική ιδιότητα πρέπει να περιέλθουν στην Εταιρεία το αργότερο την τρίτη ημέρα πριν από την συνεδρίαση της Γενικής Συνέλευσης, ήτοι το αργότερο την 29/01/2019. Έναντι της Εταιρείας θεωρείται ότι έχει δικαίωμα συμμετοχής και ψήφου στη Γενική Συνέλευση μόνον όποιος φέρει την ιδιότητα του μετόχου κατά την ως άνω ημερομηνία καταγραφής. Σε περίπτωση μη συμμόρφωσης των μετόχων προς τις διατάξεις του άρθρου 28α του κ.ν. 2190/1920, ο εν λόγω μέτοχος μετέχει στη Γενική Συνέλευση μόνο μετά από άδεια της. Σημειώνεται ότι η άσκηση των δικαιωμάτων συμμετοχής και ψήφου δεν προϋποθέτει την δέσμευση των μετοχών του δικαιούχου ούτε την τήρηση άλλης ανάλογης διαδικασίας, η οποία περιορίζει την δυνατότητα πώλησης και μεταβίβασης αυτών κατά το χρονικό διάστημα που μεσολαβεί ανάμεσα στην ημερομηνία

καταγραφής και στην ημερομηνία της Γενικής Συνέλευσης. Σε περίπτωση μη επίτευξης απαρτίας, η Γενική Συνέλευση θα επαναληφθεί την 12η Φεβρουαρίου 2019, ημέρα Τρίτη και ώρα 11:00 (Α' Επαναληπτική Συνέλευση), στα γραφεία της έδρας της Εταιρείας, που βρίσκονται στο Δήμο Αθηναίων, οδός Πλ. Φιλ. Εταιρείας αρ.14. Η ιδιότητα του μετόχου πρέπει να υφίσταται κατά την έναρξη της τέταρτης ημέρας πριν από την ημέρα της συνεδρίασης αυτής, δηλ. κατά την 8η Φεβρουαρίου 2019 (ημερομηνία καταγραφής Α' Επαναληπτικής Συνέλευσης) και η σχετική έγγραφη βεβαίωση ή δε ηλεκτρονική πιστοποίηση σχετικά με τη μετοχική ιδιότητα αυτών πρέπει να περιέλθει στην Εταιρεία το αργότερο την τρίτη ημέρα πριν από τη συνεδρίαση της Α' Επαναληπτικής Συνέλευσης. Σε περίπτωση εκ νέου μη επίτευξης απαρτίας της Α' Επαναληπτικής Γενικής Συνέλευσης, αυτή θα επαναληφθεί την 25η Φεβρουαρίου 2019 ημέρα Δευτέρα και ώρα 11:00 (Β' Επαναληπτική Συνέλευση), στα γραφεία της έδρας της Εταιρείας, που βρίσκονται στο Δήμο Αθηναίων, οδός Πλ. Φιλ. Εταιρείας αρ.14. Η ιδιότητα του μετόχου πρέπει να υφίσταται κατά την έναρξη της τέταρτης ημέρας πριν από την ημέρα της συνεδρίασης αυτής, δηλ. κατά την 21η Φεβρουαρίου 2019 (ημερομηνία καταγραφής Β' Επαναληπτικής Συνέλευσης) και η σχετική έγγραφη βεβαίωση ή δε ηλεκτρονική πιστοποίηση σχετικά με τη μετοχική ιδιότητα αυτών πρέπει να περιέλθει στην Εταιρεία το αργότερο την τρίτη ημέρα πριν από τη συνεδρίαση της Β' Επαναληπτικής Συνέλευσης. Το Καταστατικό της Εταιρείας δεν προβλέπει διαδικασίες για την συμμετοχή και την άσκηση του δικαιώματος ψήφου στην Γενική Συνέλευση μέσω αλληλογραφίας ή με ηλεκτρονικά μέσα.

## II. ΔΙΚΑΙΩΜΑΤΑ ΜΕΙΟΨΗΦΙΑΣ

(α) Με αίτηση μετόχων, που εκπροσωπούν το ένα εικοστό (1/20) του καταβεβλημένου μετοχικού κεφαλαίου, οι Εκκαθαριστές υποχρεούνται να εγγράψουν στην ημερήσια διάταξη της Γενικής Συνέλευσης πρόσθετα θέματα, εάν η σχετική αίτηση περιέλθει στους Εκκαθαριστές έως την 17/01/2019, ήτοι δεκαπέντε (15) τουλάχιστον ημέρες πριν από τη Γενική Συνέλευση. Τα πρόσθετα θέματα θα δημοσιευθούν με ευθύνη του Διοικητικού Συμβουλίου, κατά το άρθρο 26 του κ.ν.2190/1920, επτά (7) τουλάχιστον ημέρες πριν από τη Γενική Συνέλευση. Η αίτηση για την εγγραφή πρόσθετων θεμάτων στην ημερήσια διάταξη πρέπει να συνοδεύεται από αιτιολόγηση ή από σχέδιο απόφασης προς έγκριση στη Γενική Συνέλευση και η αναθεωρημένη ημερήσια διάταξη θα δημοσιοποιηθεί με τον ίδιο τρόπο, όπως η παρούσα ημερήσια διάταξη, την 19/01/2019, ήτοι δεκατρείς (13) ημέρες πριν από την ημερομηνία της Γενικής Συνέλευσης και ταυτόχρονα θα τεθεί στη διάθεση των μετόχων στην ιστοσελίδα της Εταιρείας, μαζί με την αιτιολόγηση ή το σχέδιο απόφασης που έχει υποβληθεί από τους μετόχους. (β) Με αίτηση μετόχων που εκπροσωπούν το ένα εικοστό (1/20) του καταβεβλημένου μετοχικού κεφαλαίου, οι Εκκαθαριστές θα θέσουν στη διάθεση των μετόχων κατά τα οριζόμενα στο άρθρο 27 παράγραφος 3 του κ.ν. 2190/1920, έξι (6) τουλάχιστον ημέρες πριν από την ημερομηνία της Γενικής Συνέλευσης, σχέδια αποφάσεων για θέματα που έχουν περιληφθεί στην αρχική ή την αναθεωρημένη ημερήσια διάταξη, αν η σχετική αίτηση περιέλθει στους Εκκαθαριστές, επτά (7) τουλάχιστον ημέρες πριν από την ημερομηνία της Γενικής Συνέλευσης. (γ) Μετά από αίτηση οποιουδήποτε μετόχου, που θα υποβληθεί στην Εταιρεία έως την 26/01/2019, ήτοι πέντε (5) τουλάχιστον πλήρεις ημέρες πριν από τη Γενική Συνέλευση, οι Εκκαθαριστές υποχρεούνται να παρέχουν στη Γενική Συνέλευση τις αιτούμενες συγκεκριμένες πληροφορίες για τις υποθέσεις της Εταιρείας, στο μέτρο που αυτές είναι χρήσιμες για την πραγματική εκτίμηση των θεμάτων της ημερήσιας διάταξης. Οι Εκκαθαριστές μπορεί να απαντήσουν ενιαία σε αιτήσεις μετόχων με το ίδιο περιεχόμενο. Υποχρέωση παροχής πληροφοριών δεν υφίσταται όταν οι σχετικές πληροφορίες διατίθενται ήδη στην ιστοσελίδα της Εταιρείας, ιδίως με τη μορφή ερωτήσεων και απαντήσεων. Σε κάθε περίπτωση, οι Εκκαθαριστές μπορεί να αρνηθούν την παροχή των πληροφοριών για αποχρώντα ουσιώδη λόγο, ο οποίος αναγράφεται στα πρακτικά. (δ) Μετά από αίτηση μετόχων, που εκπροσωπούν το ένα πέμπτο (1/5) του καταβεβλημένου μετοχικού κεφαλαίου η οποία θα υποβληθεί στην Εταιρεία έως την 26/01/2019, ήτοι, πέντε (5) τουλάχιστον πλήρεις ημέρες πριν από τη Γενική Συνέλευση, οι Εκκαθαριστές υποχρεούνται να παρέχουν στη Γενική Συνέλευση πληροφορίες για την πορεία των εταιρικών υποθέσεων και την περιουσιακή κατάσταση της Εταιρείας. Οι Εκκαθαριστές μπορεί να αρνηθούν την παροχή των πληροφοριών για αποχρώντα ουσιώδη λόγο, ο οποίος αναγράφεται στα πρακτικά. Αντίστοιχες προθεσμίες για τυχόν άσκηση δικαιωμάτων μειοψηφίας των μετόχων ισχύουν και σε περίπτωση επαναληπτικών γενικών συνελεύσεων. Σε όλες τις ως άνω περιπτώσεις, οι αιτούντες μέτοχοι οφείλουν να αποδεικνύουν τη μετοχική τους ιδιότητα και τον αριθμό των μετοχών που κατέχουν κατά την άσκηση του σχετικού δικαιώματος. Τέτοια απόδειξη αποτελεί και η προσκόμιση βεβαίωσης από την Ανώνυμη Εταιρεία Ελληνικά Χρηματιστήρια Α.Ε. (Δ/ση Κεντρικού Αποθετηρίου Αξιών) ή η πιστοποίηση της μετοχικής ιδιότητας με απευθείας ηλεκτρονική σύνδεση μεταξύ του ως άνω φορέα και της Εταιρείας.

## III ΔΙΑΔΙΚΑΣΙΑ ΓΙΑ ΤΗΝ ΑΣΚΗΣΗ ΔΙΚΑΙΩΜΑΤΟΣ ΨΗΦΟΥ ΜΕΣΩ ΑΝΤΙΠΡΟΣΩΠΟΥ

Σύμφωνα με το Νόμο και το Καταστατικό της Εταιρείας, κάθε μέτοχος μπορεί να μετάσχει στην Γενική Συνέλευση, είτε αυτοπροσώπως είτε δια πληρεξουσίου διορισμένου και δι' απλής επιστολής, εφόσον είναι κύριος μιας τουλάχιστον μετοχής. Ανήλικοι και πρόσωπα υπό δικαστική απαγόρευση ή αντίληψη αντιπροσωπεύονται από τους νόμιμους αντιπροσώπους τους. Κάθε μέτοχος μπορεί να διορίζει μέχρι τρεις (3) αντιπροσώπους. Νομικά πρόσωπα μετέχουν στη Γενική Συνέλευση ορίζοντας ως εκπροσώπους τους έως τρία φυσικά πρόσωπα. Ωστόσο, αν ο μέτοχος κατέχει μετοχές της Εταιρείας, οι οποίες εμφανίζονται σε περισσότερους του ενός λογαριασμούς αξιών, ο περιορισμός αυτός δεν εμποδίζει τον εν λόγω μέτοχο να ορίζει διαφορετικούς αντιπροσώπους για τις μετοχές που εμφανίζονται στον κάθε λογαριασμό αξιών σε σχέση με τη Γενική Συνέλευση. Αντιπρόσωπος που ενεργεί για περισσότερους μετόχους μπορεί να ψηφίζει διαφορετικά για κάθε μέτοχο. Ο αντιπρόσωπος μετόχου υποχρεούται να γνωστοποιεί στην Εταιρεία, πριν από την έναρξη της συνεδρίασης της Γενικής Συνέλευσης, κάθε συγκεκριμένο γεγονός, το οποίο μπορεί να είναι χρήσιμο στους μετόχους για την αξιολόγηση του κινδύνου να εξυπηρετήσει ο αντιπρόσωπος άλλα συμφέροντα πλην των συμφερόντων του αντιπροσωπευόμενου μετόχου. Κατά την έννοια της παρούσας παραγράφου, μπορεί να προκύπτει σύγκρουση συμφερόντων ιδίως όταν ο αντιπρόσωπος: α) είναι μέτοχος που ασκεί τον έλεγχο της Εταιρείας ή είναι άλλο νομικό πρόσωπο ή οντότητα η οποία ελέγχεται από το μέτοχο αυτόν, β) είναι μέλος του Διοικητικού Συμβουλίου ή της εν γένει διοίκησης της Εταιρείας ή μετόχου που ασκεί τον έλεγχο της Εταιρείας, ή άλλου νομικού προσώπου ή οντότητας που ελέγχεται από μέτοχο ο οποίος ασκεί τον έλεγχο της Εταιρείας, γ) είναι υπάλληλος ή ορκωτός ελεγκτής της Εταιρείας ή μετόχου που ασκεί τον έλεγχο της Εταιρείας ή άλλου νομικού προσώπου ή οντότητας που ελέγχεται από μέτοχο, ο οποίος ασκεί τον έλεγχο της Εταιρείας, δ) είναι σύζυγος ή συγγενής πρώτου βαθμού με ένα από τα φυσικά πρόσωπα που αναφέρονται στις ως άνω περιπτώσεις (α) έως (γ) Ηλεκτρονική γνωστοποίηση των ανωτέρω γεγονότων δεν προβλέπεται από το Καταστατικό της Εταιρείας. Ο διορισμός και η ανάκληση αντιπροσώπου/-ων γίνονται εγγράφως. Τα έγγραφα αντιπροσωπευσης μπορούν να είναι ιδιωτικά, αρκεί να έχουν χρονολογία και να έχουν υπογραφεί από τον εκδότη τους. Τα πληρεξούσια και οποιαδήποτε άλλα έγγραφα νομιμοποίησης αυτών που εκπροσωπούν τους μετόχους πρέπει να κατατεθούν νομίμως συμπληρωμένα και

υπογεγραμμένα στα γραφεία της Εταιρείας (Πλ. Φιλ. Εταιρείας αρ. 14, Αθήνα - υπεύθυνη: Ξένη Σκαρλάτου τηλ. 210 7263549 – 210 7263503 fax. 210 7263666) έως την 30/01/2019, ήτοι, τουλάχιστον τρεις (3) ημέρες πριν από τη συνεδρίαση της Γενικής Συνέλευσης. Ηλεκτρονικές κοινοποιήσεις διορισμού και ανάκλησης αντιπροσώπων δεν προβλέπονται από το Καταστατικό της Εταιρείας ούτε επίσης ηλεκτρονική διαδικασία για την άσκηση δικαιώματος ψήφου μέσω αντιπροσώπου. Τα έντυπα για την άσκηση του δικαιώματος ψήφου δι'Α αντιπροσώπου βρίσκονται αναρτημένα στην ιστοσελίδα της Εταιρείας: [www.aeolian.gr](http://www.aeolian.gr)

#### ΙV. ΛΟΙΠΕΣ ΠΛΗΡΟΦΟΡΙΕΣ

Σχέδια αποφάσεων, πληροφοριών και λοιπών εγγράφων που προβλέπονται στο άρθρο 27 παρ. 3, κ.ν. 2190/1920, θα αναρτηθούν στην ιστοσελίδα της Εταιρείας: [www.aeolian.gr](http://www.aeolian.gr), μέχρι και την ημερομηνία της Έκτακτης Γενικής Συνέλευσης. Εάν για τεχνικούς λόγους δεν είναι δυνατή η πρόσβαση στα ανωτέρω στοιχεία μέσω διαδικτύου, αυτά διατίθενται σε έγχαρτη μορφή στα γραφεία της έδρας της Εταιρείας αλλά και αποστέλλονται ταχυδρομικώς και χωρίς χρέωση σε κάθε μέτοχο που τα ζητάει.

#### Ε.Υ.Α.Θ. Α.Ε.

Πρόσκληση των κ.κ. Μετόχων της Ανώνυμης Εταιρείας με την επωνυμία ««ΕΤΑΙΡΕΙΑ ΥΔΡΕΥΣΗΣ ΚΑΙ ΑΠΟΧΕΤΕΥΣΗΣ ΘΕΣΣΑΛΟΝΙΚΗΣ ΑΝΩΝΥΜΗ ΕΤΑΙΡΕΙΑ» και το διακριτικό τίτλο «ΕΥΑΘ Α.Ε.». ΑΡ.Μ.Α.Ε. 41913/06/Β/98/32 και ΑΡ.Γ.Ε.ΜΗ. 58240404000 με έδρα τη Θεσσαλονίκη, σε **Έκτακτη Γενική Συνέλευση**. Σύμφωνα με όσα ορίζονται παρακάτω και σύμφωνα με τους κανόνες δημοσιότητας που προβλέπονται στα άρθρα 122 και 123 ν. 4548/2018, όπως ισχύει σήμερα, και μετά από απόφαση του Διοικητικού Συμβουλίου αυτής, καλούνται οι κ.κ. Μέτοχοι της Εταιρείας σε Έκτακτη Γενική Συνέλευση στις **6 Φεβρουαρίου 2019**, ημέρα Τετάρτη και ώρα **11:00 π.μ.**, στην έδρα της εταιρείας στη Θεσσαλονίκη, Εγνατίας 127, στον 7ο όροφο για να συζητήσουν και λάβουν απόφαση επί των παρακάτω θεμάτων ημερήσιας διάταξης:

#### A. ΘΕΜΑΤΑ ΗΜΕΡΗΣΙΑΣ ΔΙΑΤΑΞΗΣ

Θέμα 1ο: Εκλογή μελών Διοικητικού Συμβουλίου σε αντικατάσταση παραιτηθέντων μελών

Θέμα 2ο: Εκλογή μελών Επιτροπής Ελέγχου σύμφωνα με το άρθρο 44 του ν. 4449/2017, όπως ισχύει

Σύμφωνα με το άρθρο 121 παρ. 4 του ν. 4548/2018, η Εταιρεία ενημερώνει τους μετόχους για τα ακόλουθα:

#### B. ΔΙΚΑΙΟΥΜΕΝΟΙ ΣΥΜΜΕΤΟΧΗΣ ΣΤΗΝ ΓΕΝΙΚΗ ΣΥΝΕΛΕΥΣΗ

Στην Γενική Συνέλευση δικαιούται να συμμετάσχει όποιος εμφανίζεται ως μέτοχος στα αρχεία του Συστήματος Άυλων Τίτλων (Σ.Α.Τ.) που διαχειρίζονται τα Ελληνικά Χρηματιστήρια Α.Ε. (Ε.Χ.Α.Ε.), στα οποία τηρούνται οι κινητές αξίες (μετοχές) της Εταιρείας. Η απόδειξη της μετοχικής ιδιότητας μπορεί να γίνεται με κάθε νόμιμο μέσο και πάντως βάσει ενημέρωσης που λαμβάνει η εταιρεία από το κεντρικό αποθετήριο τίτλων, εφόσον παρέχει υπηρεσίες μητρώου ή μέσω των συμμετεχόντων και εγγεγραμμένων διαμεσολαβητών στο κεντρικό αποθετήριο τίτλων σε κάθε άλλη περίπτωση. Η ιδιότητα του μετόχου πρέπει να υφίσταται κατά την 01/02/2019 (ημερομηνία καταγραφής), ήτοι κατά την έναρξη της πέμπτης (5ης) ημέρας πριν από την ημέρα συνεδρίασης της Γενικής Συνέλευσης της 06.02.2019, όπως αυτή προβλέπεται στο αρ. 124 παρ. 6 ν. 4548/2018. Έναντι της Εταιρείας θεωρείται ότι έχει δικαίωμα συμμετοχής και ψήφου στη Γενική Συνέλευση μόνον όποιος φέρει την ιδιότητα του μετόχου κατά την αντίστοιχη ημερομηνία καταγραφής. Αν αυτό δεν συμβαίνει ή αν για την περίπτωση της επαναληπτικής γενικής συνέλευσης δημοσιεύεται νέα πρόσκληση, συμμετέχει στη γενική συνέλευση το πρόσωπο που έχει τη μετοχική ιδιότητα κατά την έναρξη της τρίτης ημέρας πριν από την ημέρα της εξ' αναβολής ή της επαναληπτικής γενικής συνέλευσης.

Στη Γενική Συνέλευση δύναται να παρίσταται χωρίς δικαίωμα ψήφου και ο εποπτεύων την Εταιρία Υπουργός ή εξουσιοδοτημένος εγγράφως αντιπρόσωπός του.

Σε περίπτωση μη επίτευξης της απαιτούμενης απαρτίας, ματαίωσης ή αναβολής, για τα θέματα της ημερήσιας διάταξης, οι μέτοχοι καλούνται:

Σε Α' Επαναληπτική Γενική Συνέλευση την 21/02/2019, ημέρα Πέμπτη και ώρα 11.00 π.μ., στον ίδιο τόπο (έδρα της εταιρείας, Εγνατίας 127, Θεσσαλονίκη, 7ος όροφος), στην οποία έχουν δικαίωμα συμμετοχής και ψήφου οι Μέτοχοι, οι οποίοι θα είναι εγγεγραμμένοι στο αρχείο μετόχων της εταιρείας, κατά την έναρξη της 01/02/2019 (ημερομηνία καταγραφής).

#### Γ. ΔΙΚΑΙΩΜΑΤΑ ΜΕΙΟΨΗΦΙΑΣ ΤΩΝ ΜΕΤΟΧΩΝ:

1. Με αίτηση μετόχων, που εκπροσωπούν το ένα εικοστό (1/20) του καταβεβλημένου κεφαλαίου, το διοικητικό συμβούλιο υποχρεούται να συγκαλέει έκτακτη γενική συνέλευση των μετόχων, ορίζοντας ημέρα συνεδρίασης αυτής, η οποία δεν πρέπει να απέχει περισσότερο από σαράντα πέντε (45) ημέρες από την ημερομηνία επίδοσης της αίτησης στον πρόεδρο του διοικητικού συμβουλίου. Η αίτηση περιέχει το αντικείμενο της ημερήσιας διάταξης. Αν δεν συγκληθεί γενική συνέλευση από το διοικητικό συμβούλιο μέσα σε είκοσι (20) ημέρες από την επίδοση της σχετικής αίτησης, η σύγκληση διενεργείται από τους αιτούντες μετόχους με δαπάνες της εταιρείας, με απόφαση του δικαστηρίου, που εκδίδεται κατά τη διαδικασία των ασφαλιστικών μέτρων. Στην απόφαση αυτή ορίζεται ο τόπος και ο χρόνος της συνεδρίασης, καθώς και η ημερήσια διάταξη. Η απόφαση δεν προσβάλλεται με ένδικα μέσα. Το διοικητικό συμβούλιο συγκαλεί τη γενική συνέλευση, σύμφωνα με τις γενικές διατάξεις.

2. Με αίτηση μετόχων που εκπροσωπούν το ένα εικοστό (1/20) του καταβεβλημένου μετοχικού κεφαλαίου, το Διοικητικό Συμβούλιο υποχρεούται να εγγράψει στην ημερήσια διάταξη Γενικής Συνέλευσης, που έχει ήδη συγκληθεί, πρόσθετα θέματα, εάν η σχετική αίτηση περιέλθει στο Διοικητικό Συμβούλιο δεκαπέντε (15) τουλάχιστον ημέρες πριν από τη Γενική Συνέλευση. Τα πρόσθετα θέματα πρέπει να δημοσιεύονται ή να γνωστοποιούνται, με ευθύνη του Διοικητικού Συμβουλίου, κατά το άρθρο 122 του ν. 4548/2018, επτά (7) τουλάχιστον ημέρες πριν από τη Γενική Συνέλευση. Η αίτηση για την εγγραφή πρόσθετων θεμάτων στην ημερήσια διάταξη συνοδεύεται από αιτιολόγηση ή από σχέδιο απόφασης προς έγκριση στη Γενική Συνέλευση και η αναθεωρημένη ημερήσια διάταξη δημοσιοποιείται με τον ίδιο τρόπο, όπως η προηγούμενη ημερήσια διάταξη, δεκατρείς (13) ημέρες πριν από την ημερομηνία της Γενικής Συνέλευσης και ταυτόχρονα τίθεται στη διάθεση των μετόχων στην ιστοσελίδα της Εταιρείας, μαζί με την αιτιολόγηση ή το σχέδιο απόφασης που έχει υποβληθεί από τους μετόχους κατά τα προβλεπόμενα στο άρθρο 123 παράγραφο 4 του ν. 4548/2018. Αν τα θέματα αυτά δεν δημοσιευθούν, οι αιτούντες μέτοχοι δικαιούνται να ζητήσουν την αναβολή της γενικής συνέλευσης, σύμφωνα με την παράγραφο 5 και να προβούν οι ίδιοι στη δημοσίευση, κατά τα οριζόμενα στο δεύτερο εδάφιο της παρούσας παραγράφου, με δαπάνη της εταιρείας.

3. Μέτοχοι που εκπροσωπούν το ένα εικοστό (1/20) του καταβεβλημένου κεφαλαίου έχουν το δικαίωμα να υποβάλλουν σχέδια αποφάσεων για θέματα που περιλαμβάνονται στην αρχική ή την τυχόν αναθεωρημένη ημερήσια διάταξη γενικής συνέλευσης. Η σχετική



αίτηση πρέπει να περιέλθει στο διοικητικό συμβούλιο επτά (7) τουλάχιστον ημέρες πριν από την ημερομηνία της γενικής συνέλευσης, τα σχέδια δε αποφάσεων τίθενται στη διάθεση των μετόχων, έξι (6) τουλάχιστον ημέρες πριν από την ημερομηνία της γενικής συνέλευσης.

4. Το Διοικητικό Συμβούλιο δεν είναι υποχρεωμένο να προβαίνει στην εγγραφή θεμάτων στην ημερήσια διάταξη ούτε στη δημοσίευση ή γνωστοποίηση αυτών μαζί με αιτιολόγηση και σχέδια αποφάσεων που υποβάλλονται από τους μετόχους κατά τις ανωτέρω παραγράφους, αν το περιεχόμενο αυτών έρχεται προφανώς σε αντίθεση με το νόμο και τα χρηστά ήθη.

5. Με αίτηση μετόχου ή μετόχων που εκπροσωπούν το ένα εικοστό (1/20) του καταβεβλημένου μετοχικού κεφαλαίου, ο Πρόεδρος της Συνέλευσης υποχρεούται να αναβάλει μια μόνο φορά τη λήψη αποφάσεων από τη Γενική Συνέλευση, τακτική ή έκτακτη, για όλα ή ορισμένα θέματα, ορίζοντας ημέρα συνέχισης της συνεδρίασης, αυτή που ορίζεται στην αίτηση των μετόχων, η οποία όμως δεν μπορεί να απέχει περισσότερο από τριάντα (30) ημέρες από την ημερομηνία καταγραφής. Η μετά από αναβολή Γενική Συνέλευση αποτελεί συνέχιση της προηγούμενης και δεν απαιτείται η επανάληψη των διατυπώσεων δημοσίευσης της πρόσκλησης των μετόχων, σε αυτήν μπορούν να μετέχουν και νέοι μέτοχοι τηρουμένων των σχετικών διατυπώσεων συμμετοχής. Κατά τα λοιπά ισχύει η παράγραφος 4 του άρθρου 30 του παρόντος.

6. Μετά από αίτηση οποιουδήποτε μετόχου, που υποβάλλεται στην Εταιρία πέντε (5) τουλάχιστον πλήρεις ημέρες πριν από τη Γενική Συνέλευση, το Διοικητικό Συμβούλιο υποχρεούται να παρέχει στη Γενική Συνέλευση τις αιτούμενες συγκεκριμένες πληροφορίες για τις υποθέσεις της Εταιρίας, στο μέτρο που αυτές είναι χρήσιμες για την πραγματική εκτίμηση των θεμάτων της ημερήσιας διάταξης. Το Διοικητικό Συμβούλιο μπορεί να απαντήσει ενιαία σε αιτήσεις μετόχων με το ίδιο περιεχόμενο. Υποχρέωση παροχής πληροφοριών δεν υφίσταται όταν οι σχετικές πληροφορίες διατίθενται ήδη στην ιστοσελίδα της Εταιρίας, ιδίως με τη μορφή ερωτήσεων και απαντήσεων.

7. Με αίτηση μετόχων που εκπροσωπούν το ένα εικοστό (1/20) του καταβεβλημένου μετοχικού κεφαλαίου, το Διοικητικό Συμβούλιο υποχρεούται να ανακοινώνει στη

Γενική Συνέλευση, εφόσον είναι τακτική, τα ποσά που, κατά την τελευταία διετία, καταβλήθηκαν σε κάθε μέλος του Διοικητικού Συμβουλίου ή τους Διευθυντές της Εταιρίας, καθώς και κάθε παροχή προς τα πρόσωπα αυτά από οποιαδήποτε αιτία ή σύμβαση της Εταιρίας με αυτούς. Το Διοικητικό Συμβούλιο μπορεί να απαντήσει ενιαία σε αιτήσεις μετόχων με το ίδιο περιεχόμενο. Σε όλες τις ανωτέρω περιπτώσεις το Διοικητικό Συμβούλιο μπορεί να αρνηθεί την παροχή των πληροφοριών για αποχρώντα ουσιώδη λόγο, ο οποίος αναγράφεται στα πρακτικά. Τέτοιος λόγος μπορεί να είναι, κατά τις περιστάσεις, η εκπροσώπηση των αιτούντων μετόχων στο Διοικητικό Συμβούλιο σύμφωνα με τις παραγράφους 79 ή 80 ν. 4548/2018.

8. Μετά από αίτηση μετόχων που εκπροσωπούν το ένα δέκατο (1/10) του καταβεβλημένου μετοχικού κεφαλαίου η οποία υποβάλλεται στην Εταιρία εντός της προθεσμίας της παραγράφου 6 του παρόντος, το Διοικητικό Συμβούλιο υποχρεούται να παρέχει στη Γενική Συνέλευση πληροφορίες για την πορεία των εταιρικών υποθέσεων και την περιουσιακή κατάσταση της Εταιρίας. Το Διοικητικό Συμβούλιο μπορεί να αρνηθεί την παροχή των πληροφοριών για αποχρώντα ουσιώδη λόγο, ο οποίος αναγράφεται στα πρακτικά. Τέτοιος λόγος μπορεί να είναι, κατά τις περιστάσεις, η εκπροσώπηση των αιτούντων μετόχων στο Διοικητικό Συμβούλιο σύμφωνα με τις παραγράφους 79 ή 80 του ν. 4548/2018, εφόσον τα αντίστοιχα μέλη του Διοικητικού Συμβουλίου έχουν λάβει τη σχετική πληροφόρηση κατά τρόπο επαρκή.

9. Στις περιπτώσεις της παραγράφου 6, 7 και της παραγράφου 8 του παρόντος άρθρου, τυχόν αμφισβήτηση ως προς το βάσιμο ή μη της αιτιολογίας άρνησης παροχής των πληροφοριών, επιλύεται από το μονομελές πρωτοδικείο της έδρας της Εταιρίας, με απόφασή του που εκδίδεται κατά τη διαδικασία των ασφαλιστικών μέτρων. Με την ίδια απόφαση το δικαστήριο υποχρεώνει και την Εταιρία να παράσχει τις πληροφορίες που αρνήθηκε. Η απόφαση δεν προσβάλλεται με ένδικα μέσα.

10. Ύστερα από αίτηση μετόχων, που εκπροσωπούν το ένα εικοστό (1/20) του καταβεβλημένου κεφαλαίου, η ψηφοφορία σε κάποιο θέμα ή θέματα της ημερήσιας διάταξης ενεργείται με φανερά ψηφοφορία.

11. Σε όλες τις περιπτώσεις του παρόντος άρθρου οι αιτούντες μέτοχοι οφείλουν να αποδεικνύουν τη μετοχική τους ιδιότητα και, εκτός από τις περιπτώσεις του πρώτου εδαφίου της παραγράφου 6 του παρόντος, τον αριθμό των μετοχών που κατέχουν κατά την άσκηση του σχετικού δικαιώματος. Η απόδειξη της μετοχικής ιδιότητας

μπορεί να γίνεται με κάθε νόμιμο μέσο και πάντως βάσει ενημέρωσης που λαμβάνει η εταιρεία από το κεντρικό αποθετήριο τίτλων, εφόσον παρέχει υπηρεσίες μητρώου, ή μέσω των συμμετεχόντων και εγγεγραμμένων διαμεσολαβητών στο κεντρικό αποθετήριο τίτλων σε κάθε άλλη περίπτωση.

#### Δ. ΔΙΑΔΙΚΑΣΙΑ ΓΙΑ ΤΗΝ ΑΣΚΗΣΗ ΔΙΚΑΙΩΜΑΤΟΣ ΨΗΦΟΥ ΜΕΣΩ ΑΝΤΙΠΡΟΣΩΠΟΥ

Κάθε μετοχή παρέχει δικαίωμα μιας ψήφου στη Γενική Συνέλευση.

Στη Γενική Συνέλευση δικαιούται να συμμετέχει και να ψηφίζει κάθε μέτοχος. Ο μέτοχος συμμετέχει στη Γενική Συνέλευση και ψηφίζει είτε αυτοπροσώπως είτε μέσω αντιπροσώπων. Κάθε μέτοχος μπορεί να διορίζει μέχρι τρεις (3) αντιπρόσωπους. Αντιπρόσωπος που ενεργεί για περισσότερους μετόχους μπορεί να ψηφίζει διαφορετικά για κάθε μέτοχο.

Νομικά πρόσωπα μετέχουν στη γενική συνέλευση δια των εκπροσώπων τους.

Ο μέτοχος μπορεί να διορίσει αντιπρόσωπο για μία ή περισσότερες γενικές συνελεύσεις και για ορισμένο χρόνο. Ο αντιπρόσωπος ψηφίζει σύμφωνα με τις οδηγίες του μετόχου, εφόσον υφίσταται, και υποχρεούται να αρχειοθετεί τις οδηγίες ψήφου για τουλάχιστον ένα (1) έτος, από την ημερομηνία της γενικής συνέλευσης ή σε περίπτωση αναβολής αυτής, της τελευταίας επαναληπτικής συνέλευσης στην οποία έκανε χρήση του πληρεξουσίου. Η μη συμμόρφωση του αντιπρόσωπου με τις οδηγίες που έχει λάβει δεν επηρεάζει το κύρος των αποφάσεων της Γενικής Συνέλευσης, ακόμη και αν η ψήφος του αντιπρόσωπου ήταν αποφασιστική για την επίτευξη της πλειοψηφίας. Ως προς το διορισμό και την ανάκληση ή αντικατάσταση του αντιπρόσωπου και τις υποχρεώσεις του αντιπρόσωπου του μετόχου ισχύουν οι διατάξεις του άρθρου 128 παρ. 4 και 5 του ν. 4548/2018.

Ωστόσο, αν ο μέτοχος κατέχει μετοχές της Εταιρίας, οι οποίες εμφανίζονται σε περισσότερους ενός λογαριασμούς αξιών, ο περιορισμός αυτός δεν εμποδίζει τον εν λόγω μέτοχο να ορίζει διαφορετικούς αντιπρόσωπους για τις μετοχές που εμφανίζονται στον κάθε λογαριασμό αξιών σε σχέση με τη Γενική Συνέλευση. Ο αντιπρόσωπος μετόχου υποχρεούται να γνωστοποιεί στην Εταιρεία, πριν από την έναρξη της συνεδρίασης της Γενικής Συνέλευσης, κάθε συγκεκριμένο γεγονός, το οποίο μπορεί να είναι χρήσιμο στους μετόχους για την αξιολόγηση του κινδύνου να εξυπηρετήσει ο αντιπρόσωπος άλλα συμφέροντα πλην των συμφερόντων του αντιπροσωπευόμενου μετόχου. Κατά την έννοια της παρούσας παραγράφου, μπορεί να προκύπτει σύγκρουση συμφερόντων ιδίως όταν ο αντιπρόσωπος: α) είναι μέτοχος που ασκεί τον έλεγχο της Εταιρίας ή είναι άλλο νομικό πρόσωπο ή οντότητα η οποία ελέγχεται

από το μέτοχο αυτόν, β) είναι μέλος του Διοικητικού Συμβουλίου ή της εν γένει διοίκησης της Εταιρείας ή μετόχου που ασκεί τον έλεγχο της Εταιρείας, ή άλλου νομικού προσώπου ή οντότητας που ελέγχεται από μέτοχο ο οποίος ασκεί τον έλεγχο της Εταιρείας, γ) είναι υπάλληλος ή ελεγκτής της Εταιρείας ή μετόχου που ασκεί τον έλεγχο της Εταιρείας, ή άλλου νομικού προσώπου ή οντότητας που ελέγχεται από μέτοχο, ο οποίος ασκεί τον έλεγχο της Εταιρείας, δ) είναι σύζυγος ή συγγενής πρώτου βαθμού με ένα από τα φυσικά πρόσωπα που αναφέρονται στις ως άνω περιπτώσεις (α) έως (γ).

Ο διορισμός και η ανάκληση αντιπροσώπου του μετόχου γίνεται εγγράφως και κοινοποιείται στην Εταιρεία με τους ίδιους τύπους, τουλάχιστον δύο (2) ημέρες πριν από την ημερομηνία συνεδρίασης της Γενικής Συνέλευσης (04/02/2019). Η Εταιρεία θα καταστήσει διαθέσιμο στην ιστοσελίδα της ([www.eyath.gr](http://www.eyath.gr)) το έντυπο που μπορεί να χρησιμοποιηθεί για το διορισμό αντιπροσώπου. Το έντυπο αυτό κατατίθεται συμπληρωμένο και υπογεγραμμένο από τον μέτοχο στο Τμήμα Εξυπηρέτησης Μετόχων & Εταιρικών Ανακοινώσεων της Εταιρείας στη διεύθυνση: Τσιμισκή 98, Θεσσαλονίκη, ΤΚ 546 22, 3ος όροφος ή αποστέλλεται στο fax: 2310-250642 ή στο email: [investors@eyath.gr](mailto:investors@eyath.gr), δύο (2) τουλάχιστον ημέρες πριν από την ημερομηνία της Γενικής Συνέλευσης. Ο δικαιούχος καλείται να μεριμνά για την επιβεβαίωση της επιτυχούς αποστολής του εντύπου διορισμού αντιπροσώπου και της παραλαβής του από την Εταιρεία, καλώντας στο τηλέφωνο: 2310-966925. Το Καταστατικό της Εταιρείας δεν προβλέπει τη δυνατότητα συμμετοχής στη Γενική Συνέλευση με ηλεκτρονικά μέσα, χωρίς τη φυσική παρουσία των μετόχων στον τόπο διεξαγωγής της ή τη δυνατότητα εξ αποστάσεως συμμετοχής των μετόχων στην ψηφοφορία.

#### Ε. ΔΙΑΘΕΣΙΜΑ ΕΓΓΡΑΦΑ & ΠΛΗΡΟΦΟΡΙΕΣ

Οι πληροφορίες των παρ. 3 και 4 του άρθρου 123 του ν. 4548/2018 συμπεριλαμβανομένης της πρόσκλησης για σύγκληση της Γενικής Συνέλευσης, του εντύπου διορισμού αντιπροσώπου και του σχεδίου απόφασης για το θέμα της ημερήσιας διάταξης, καθώς και πλήρως πληροφόριες σχετικά με την άσκηση των δικαιωμάτων μειοψηφίας των παραγράφων 2,3,6 και 7 του άρθρου 141 του ν. 4548/2018, διατίθενται σε ηλεκτρονική μορφή στην ιστοσελίδα της Εταιρείας [www.eyath.gr](http://www.eyath.gr). Το πλήρες κείμενο των σχεδίων αποφάσεων και τυχόν εγγράφων που προβλέπονται στην παρ. 4 του άρθρου 123θα διατίθεται σε έγχαρτη μορφή στα γραφεία του Τμήματος Εξυπηρέτησης Μετόχων & Εταιρικών Ανακοινώσεων της Εταιρείας στη διεύθυνση: Τσιμισκή 98, Θεσσαλονίκη 546 22, 3ος όροφος. Όλα τα ανωτέρω έγγραφα, καθώς και η παρούσα Πρόσκληση, ο συνολικός αριθμός των υφιστάμενων σήμερα μετοχών και δικαιωμάτων ψήφου (συνολικά και ανά κατηγορία μετοχών) και τα έντυπα για την ψήφο μέσω αντιπροσώπου είναι διαθέσιμα σε ηλεκτρονική μορφή στην ιστοσελίδα της Εταιρείας ([www.eyath.gr](http://www.eyath.gr)).

**Ομολογιακά Δάνεια Επιχειρήσεων – Οργανωμένη Αγορά (Μετατρέψιμα)**

Πλήθος Εισηγμένων Ομολογίων	Ονομαστική αξία	Τιμή έκδοσης	Σημερινό επιτόκιο	Ημερ. λήξης	Διάρκεια (έτη)	Σημείωση	Τοκομερίδιο		Μον. Διαπρα.	Ομόλογα Επιχειρήσεων	Κατωτ Τιμή	Ανωτ Τιμή	Τιμή κλεισ.	Προηγ. Κλείσιμο-ημέρια	Όγκος	Αξία Συναλλαγών	Τελευταία εντολή			Μεγ έτους	
							Κοινό	Προτιμησιακό									Τιμή	Αγορ./ Πώλ.	Ημερομηνία		λαχ
179,991,941	0.30	0.30	1.00	11/10/2025	9	---	10	---	1	FORTHNET Α.Ε. (Μ.Ο.Δ.)	---	---	---	---	---	---	1.0610	A	18/01/2019	100.0000	100.0000

**Σημειώσεις Εταιρικών Ομολόγων**

Ο Όγκος Συναλλαγών υπολογίζεται ως (Τεμάχια) \* (Ονομαστική Τιμή). Η Αξία Συναλλαγών υπολογίζεται ως (Τεμάχια) \* (Ονομαστική Τιμή) \* (Τιμή %) + (Δεδουλευμένοι Τόκοι).

Οι τιμές συναλλαγών των ομολόγων υπολογίζονται ως ποσοστό επί τοις εκατό (%) της ονομαστικής τους τιμής.

Όλα τα ομόλογα έχουν Ονομαστική Αξία εκπεφρασμένη σε Ευρώ (εκτός εάν σημειώνεται διαφορετικά).

**Ομολογιακά Δάνεια Επιχειρήσεων – Οργανωμένη Αγορά (Μη Μετατρέψιμα)**

Πλήθος Εισηγμένων Ομολογίων	Ονομαστική αξία	Τιμή έκδοσης	Σημερινό επιτόκιο	Ημερ. λήξης	Διάρκεια (έτη)	Σημείωση	Τοκομερίδιο		Μον. Διασπ.	Ομόλογα Επιχειρήσεων	Δεδ. Τόκος	Αποδ. Λήξη	Κατωτ Τιμή	Ανωτ Τιμή	Τιμή κλεισ.	Προηγ. Κλείσιμο-ημέρια	Όγκος	Αξία Συναλλαγών	Τελευταία εντολή					
							Κοινό	Προτιμησιακό											Τιμή	Αγορ./ Πώλ.	Ημερομηνία	λαχ έτους	Μεγ έτους	
25,000	1,000.00	1,000.00	4.95	26/06/2023	5	---	2	---	1	B&F A.B.E.E. ΕΝΔΥΜΑΤΩΝ (Μη μετατρέψιμο)	3.5750	6.4680	---	---	---	94.0690	17/01/2019	---	---	92.4271	A	18/01/2015	93.0000	95.4800
90,000	1,000.00	1,000.00	3.00	11/05/2023	5	---	2	---	1	CORAL A.E. (Μη μετατρέψιμο)	5.9167	2.7130	100.9000	100.9000	100.9000	100.9910	17/01/2019	10,000	10,149.17	100.4200	A	18/01/2015	100.3000	101.2000
120,000	1,000.00	1,000.00	3.95	04/04/2025	7	---	2	---	1	ΓΕΚ ΤΕΡΝΑ Α.Ε. (Μη μετατρέψιμο)	12.0694	3.8540	99.0100	100.0100	99.8664	100.3000	17/01/2019	85,000	85,912.30	99.6000	A	18/01/2015	99.0000	101.0000
60,000	1,000.00	1,000.00	3.85	21/07/2022	5	---	3	---	1	ΤΕΡΝΑ ΕΝΕΡΓΕΙΑΚΗ Μ.Α.Ε.Χ. (Μη μετατρέψιμο)	---	3.1350	100.6000	101.7000	101.7000	101.8610	17/01/2019	133,000	135,253.22	101.7000	A	18/01/2015	100.5200	101.9500
300,000	1,000.00	1,000.00	3.10	27/06/2022	5	---	4	---	1	ΜΥΤΙΛΗΝΑΙΟΣ Α.Ε. ΟΜ. ΕΠΙΧΕΙΡΗΣΕΩΝ (Μη Μετατρέψιμο)	2.2389	2.6590	100.7300	100.9900	100.9900	100.9840	17/01/2019	70,000	70,783.92	100.7500	A	18/01/2015	100.0500	100.9900
50,000	1,000.00	1,000.00	4.35	20/06/2022	5	---	4	---	1	ΣΥΣΤΗΜΑΤΑ SUNLIGHT Α.Β.Ε.Ε. (Μη Μετατρέψιμο)	3.9875	3.9560	100.0000	100.6000	100.3608	100.4290	17/01/2019	25,000	25,189.89	100.0000	A	18/01/2015	99.4118	100.6000
200,000	1,000.00	1,000.00	3.50	21/03/2022	5	---	4	---	1	Ο.Π.Α.Π. Α.Ε. (Μη Μετατρέψιμο)	11.9583	2.6530	101.9500	102.0000	102.0000	102.0340	17/01/2019	64,000	66,024.83	101.9500	A	18/01/2015	101.6500	102.2000
40,000,000	1.00	1.00	5.00	04/10/2021	5	---	10	---	1	HOUSEMARKET Α.Ε. (Μη Μετατρέψιμο)	0.0025	3.4390	---	---	---	102.9200	17/01/2019	---	---	102.7000	A	18/01/2015	101.9500	102.9400

**Σημειώσεις Εταιρικών Ομολόγων**

Ο Όγκος Συναλλαγών υπολογίζεται ως (Τεμάχια) \* (Ονομαστική Τιμή). Η Αξία Συναλλαγών υπολογίζεται ως (Τεμάχια) \* (Ονομαστική Τιμή) \* (Τιμή %) + (Δεδουλευμένοι Τόκοι).

Οι τιμές συναλλαγών των ομολόγων υπολογίζονται ως ποσοστό επί τοις εκατό (%) της ονομαστικής τους τιμής.

Όλα τα ομόλογα έχουν Ονομαστική Αξία εκπεφρασμένη σε Ευρώ (εκτός εάν σημειώνεται διαφορετικά).

**Ομόλογα Ελληνικού Δημοσίου**

Πλήθος Εισηγμ. Ομολογιών	Ονομ. αξία	Σημερινό επιτόκιο	Υπολογισμός Δεδοουλευμένων	Ημερ/νία Λήξης [1]	Διάρκεια (έτη)	Σημείωση	Ημερομηνία Πληρωμ.	Αξία τρέχοντος	Μον. Διασπ.	Ομόλογα Ελληνικού Δημοσίου	Κατωτ Τιμή	Ανωτ Τιμή	Τιμή κλειστ.	Προηγ. Κλείσιμο-ημ/νία	Όγκος	Αξία Συναλλαγών	Τελευταία εντολή Τιμή	Αγορ./ Πάλ. Ημερομηνία		
3,000,000	1,000.00	4.38	Πργμ/Πργμ	01/08/2022	5	---	01/08	4.38	1	ΟΕΔ-ΣΤΘ-010822-05X-4,375-1.000	---	---	---	---	---	---	---	---		
4,355,990,324	1.00	3.50	Πργμ/Πργμ	30/01/2023	5	---	01/02 - 31/01	3.50	1	ΟΕΔ-ΣΤΘ-300123-05X-3,500-1.00	---	---	---	94.5720	13/07/2018	---	---	1.0000	A	28/11/2018
5,962,747,327	1.00	3.75	Πργμ/Πργμ	30/01/2028	10	---	/02 - 01/02 - 31/	3.75	1	ΟΕΔ-ΣΤΘ-300128-10X-3,750-1.00	---	---	---	85.4610	13/07/2018	---	---	1.0000	A	28/11/2018
6,091,218,404	1.00	3.90	Πργμ/Πργμ	30/01/2033	15	---	/02 - 01/02 - 31/	3.90	1	ΟΕΔ-ΣΤΘ-300133-15X-3,900-1.00	---	---	---	78.6730	13/07/2018	---	---	1.0000	A	28/11/2018
4,805,399,486	1.00	4.00	Πργμ/Πργμ	30/01/2037	19	---	/02 - 01/02 - 31/	4.00	1	ΟΕΔ-ΣΤΘ-300137-19X-4,000-1.00	---	---	---	77.0370	13/07/2018	---	---	1.0000	A	28/11/2018
4,603,713,186	1.00	4.20	Πργμ/Πργμ	30/01/2042	24	---	/02 - 01/02 - 31/	4.20	1	ΟΕΔ-ΣΤΘ-300142-24X-4,200-1.00	---	---	---	77.7640	13/07/2018	---	---	1.0000	A	28/11/2018
550,418,123	1.00	3.00	Πργμ/Πργμ	24/02/2023	11	---	24/02	3.00	1	ΟΕΔ-ΣΤΘ-240223-11X-2,000-1.00	---	---	---	10.0000	22/06/2015	---	---	---	---	---
445,007,576	1.00	3.00	Πργμ/Πργμ	24/02/2024	12	---	24/02	3.00	1	ΟΕΔ-ΣΤΘ-240224-12X-2,000-1.00	---	---	---	10.0000	22/06/2015	---	---	---	---	---
423,674,226	1.00	3.00	Πργμ/Πργμ	24/02/2025	13	---	24/02	3.00	1	ΟΕΔ-ΣΤΘ-240225-13X-2,000-1.00	---	---	---	10.0000	22/06/2015	---	---	---	---	---
212,292,153	1.00	3.00	Πργμ/Πργμ	24/02/2026	14	---	24/02	3.00	1	ΟΕΔ-ΣΤΘ-240226-14X-2,000-1.00	---	---	---	10.0000	22/06/2015	---	---	---	---	---
160,621,352	1.00	3.00	Πργμ/Πργμ	24/02/2027	15	---	24/02	3.00	1	ΟΕΔ-ΣΤΘ-240227-15X-2,000-1.00	---	---	---	10.0000	22/06/2015	---	---	---	---	---
183,244,055	1.00	3.00	Πργμ/Πργμ	24/02/2028	16	---	24/02	3.00	1	ΟΕΔ-ΣΤΘ-240228-16X-2,000-1.00	---	---	---	10.0000	22/06/2015	---	---	---	---	---
164,802,894	1.00	3.00	Πργμ/Πργμ	24/02/2029	17	---	24/02	3.00	1	ΟΕΔ-ΣΤΘ-240229-17X-2,000-1.00	---	---	---	10.0000	22/06/2015	---	---	---	---	---
165,460,943	1.00	3.00	Πργμ/Πργμ	24/02/2030	18	---	24/02	3.00	1	ΟΕΔ-ΣΤΘ-240230-18X-2,000-1.00	---	---	---	10.0000	22/06/2015	---	---	---	---	---
129,007,241	1.00	3.00	Πργμ/Πργμ	24/02/2031	19	---	24/02	3.00	1	ΟΕΔ-ΣΤΘ-240231-19X-2,000-1.00	---	---	---	10.0000	22/06/2015	---	---	---	---	---
126,192,683	1.00	3.00	Πργμ/Πργμ	24/02/2032	20	---	24/02	3.00	1	ΟΕΔ-ΣΤΘ-240232-20X-2,000-1.00	---	---	---	10.0000	22/06/2015	---	---	---	---	---
146,905,168	1.00	3.00	Πργμ/Πργμ	24/02/2033	21	---	24/02	3.00	1	ΟΕΔ-ΣΤΘ-240233-21X-2,000-1.00	---	---	---	10.0000	22/06/2015	---	---	---	---	---
154,475,606	1.00	3.00	Πργμ/Πργμ	24/02/2034	22	---	24/02	3.00	1	ΟΕΔ-ΣΤΘ-240234-22X-2,000-1.00	---	---	---	10.0000	22/06/2015	---	---	---	---	---
144,429,441	1.00	3.00	Πργμ/Πργμ	24/02/2035	23	---	24/02	3.00	1	ΟΕΔ-ΣΤΘ-240235-23X-2,000-1.00	---	---	---	10.0000	22/06/2015	---	---	---	---	---
166,211,676	1.00	3.00	Πργμ/Πργμ	24/02/2036	24	---	24/02	3.00	1	ΟΕΔ-ΣΤΘ-240236-24X-2,000-1.00	---	---	---	10.0000	22/06/2015	---	---	---	---	---
145,461,669	1.00	3.00	Πργμ/Πργμ	24/02/2037	25	---	24/02	3.00	1	ΟΕΔ-ΣΤΘ-240237-25X-2,000-1.00	---	---	---	10.0000	22/06/2015	---	---	---	---	---
146,941,087	1.00	3.00	Πργμ/Πργμ	24/02/2038	26	---	24/02	3.00	1	ΟΕΔ-ΣΤΘ-240238-26X-2,000-1.00	---	---	---	10.0000	22/06/2015	---	---	---	---	---
135,115,612	1.00	3.00	Πργμ/Πργμ	24/02/2039	27	---	24/02	3.00	1	ΟΕΔ-ΣΤΘ-240239-27X-2,000-1.00	---	---	---	10.0000	22/06/2015	---	---	---	---	---
141,909,637	1.00	3.00	Πργμ/Πργμ	24/02/2040	28	---	24/02	3.00	1	ΟΕΔ-ΣΤΘ-240240-28X-2,000-1.00	---	---	---	10.0000	22/06/2015	---	---	---	---	---
136,788,720	1.00	3.00	Πργμ/Πργμ	24/02/2041	29	---	24/02	3.00	1	ΟΕΔ-ΣΤΘ-240241-29X-2,000-1.00	---	---	---	10.0000	22/06/2015	---	---	---	---	---
163,643,410	1.00	3.00	Πργμ/Πργμ	24/02/2042	30	---	24/02	3.00	1	ΟΕΔ-ΣΤΘ-240242-30X-2,000-1.00	---	---	---	10.0000	22/06/2015	---	---	---	---	---
742,153	1,000.00	0.93	FLR Πργμ/360	10/08/2019	5	---	10/02 - 10/08	---	1	ΟΕΔ-ΚΥΜ-100819-05X-0,934-1.000	---	---	---	---	---	---	50.0001	A	12/12/2017	
3,000,000	1,000.00	3.38	Πργμ/Πργμ	15/02/2025	7	---	15/02	3.38	1	ΟΕΔ-ΣΤΘ-150225-07X-3,375-1.000	---	---	---	---	---	---	---	---	---	---
2,456,470	1,000.00	4.75	Πργμ/Πργμ	17/04/2019	5	---	17/04	4.75	1	ΟΕΔ-ΣΤΘ-170419-05X-4,750-1.000	---	---	---	---	---	---	---	---	---	---

**Σημειώσεις Ομολόγων Ελλ. Δημοσίου**

Ο Όγκος Συναλλαγών υπολογίζεται ως (Τεμάχια) \* (Ονομαστική Τιμή). Η Αξία Συναλλαγών υπολογίζεται ως (Τεμάχια) \* (Ονομαστική Τιμή) \* (Τιμή %) + (Δεδοουλευμένοι Τόκοι)

Η Αξία του τρέχοντος τοκομεριδίου για τις εκδόσεις Ονομαστικής Αξίας 0,01 ευρώ, αναφέρεται σε Ονομαστική Αξία 100 ευρώ.

FLR (= Floating Interest Rate) Ομόλογο Μεταβλητού Επιτοκίου.

[1] - Η Ημερομηνία Λήξης της τοκοφόρου περιόδου και η Ημερομηνία Πληρωμής του τοκομεριδίου.

**Έντοκα Γραμμάτια & Zero Coupon Ομόλογα Ελληνικού Δημοσίου**

Ημερ/νία	Διάρκειας 13 εβδομάδων									Διάρκειας 26 εβδομάδων									Διάρκειας 52 εβδομάδων									
	Ημερ/νία Λήξης	Αρχικό Επιτόκιο	Πλήθος Εισηγμένων	Ονομική αξία	Τιμή έκδοσης	Τελευταία Τιμή	Συναλλαγή Ημερομηνία	Όγκος Συναλλαγών	Σημ.	Ημερ/νία Λήξης	Αρχικό Επιτόκιο	Πλήθος Εισηγμένων	Ονομ/κή αξία	Τιμή έκδοσης	Τελευταία Τιμή	Συναλλαγή Ημερομηνία	Όγκος Συναλλαγών	Σημ.	Ημερ/νία Λήξης	Αρχικό Επιτόκιο	Πλήθος Εισηγμένων	Ονομική αξία	Τιμή έκδοσης	Τελευταία Τιμή	Συναλλαγή Ημερομηνία	Όγκος Συναλλαγών	Σημ.	
16/03/2018	---	---	---	---	---	---	---	---	---	---	---	---	---	---	---	---	---	---	---	---	---	---	---	---	---	---	---	---
15/06/2018	---	---	---	---	---	---	---	---	---	---	---	---	---	---	---	---	---	---	---	---	---	---	---	---	---	---	---	---
14/09/2018	---	---	---	---	---	---	---	---	---	---	---	---	---	---	---	---	---	---	---	---	---	---	---	---	---	---	---	---
14/12/2018	---	---	---	---	---	---	---	---	---	---	---	---	---	---	---	---	---	---	---	---	---	---	---	---	---	---	---	---
15/03/2019	---	---	---	---	---	---	---	---	---	---	---	---	---	---	---	---	---	---	---	---	---	---	---	---	---	---	---	---
14/06/2019	---	---	---	---	---	---	---	---	---	---	---	---	---	---	---	---	---	---	---	---	---	---	---	---	---	---	---	---
13/09/2019	---	---	---	---	---	---	---	---	---	---	---	---	---	---	---	---	---	---	---	---	---	---	---	---	---	---	---	---
13/12/2019	---	---	---	---	---	---	---	---	---	---	---	---	---	---	---	---	---	---	---	---	---	---	---	---	---	---	---	---

**Ημερήσιο Δελτίο Τιμών**

Έτος: 140 Αύξων Αριθμός Συνεδρίασης: 13

Ενότητα 5: Ομόλογα Ελληνικού Δημοσίου Διαπραγματεύσιμα με τη Μέθοδο Εκφώνησης - Αντιφώνησης

Παρασκευή, 18 Ιανουαρίου, 2019

Ομόλογα σε Κυκλοφορία	Νόμισμα / Ελάχιστη διαπραγ.	Ημερομηνία Πληρ.	Αξία τρέχοντος τοκομεριδίου	Σημείωση	Τοκομερίδιο	Μονάδα διαπίσης	Ημερ/νία Έκδοσης	Διάρκεια (έτη)	Σημερινό επιτόκιο	Υ.Δ.Τ σε	Ομόλογα	Τελευταία τιμή προηγ.	Τελευτ. Τιμή	Εκφ. τοις μετρητοίς (€)	Συναλλαγές σε τμχ	Ελάχιστο ζωής	Μέγιστο ζωής		
0	GBP / 10	01/12	0.25	---	62	1	01/12/1928	100	2.5	360	Ε.Κ.Τ.Ε.	---	---	---	---	---	---		
103,746	GBP / 10	01/12	0.25	---	60	1	01/12/1930	98	2.5	360	Ε.Κ.Τ.Ε. σειρά	2.27	05/02/1996	2.27	Π	05/02/1996	---	2.27	2.27

**Νομικών Προσώπων και Εταιρειών σε Συνάλλαγμα και Ευρο****Σημειώσεις Ομολόγων Ελλ. Δημοσίου**

Υ.Δ.Τ: Υπολογισμός Δεδουλευμένων Τόκων.

FLR (= Floating Interest Rate) Ομόλογο Μεταβλητού Επιτοκίου.

Η ελάχιστη διαπραγματεύσιμη Ονομαστική Αξία για όλους τους Άυλους Τίτλους του Δημοσίου είναι τα 100 Ευρώ.

(μψρ-0)

**Πίνακας Μελών Χρηματιστηρίου Αθηνών και Μελών ΕΤ.ΕΚ.**

Επωνυμία	Διεύθυνση	Τηλέφωνο	Φαξ	Αγορά Μετοχών			Αγορά Παραγώγων		Μέλη ΕΤ.ΕΚ.	
				Μέλος Αγοράς	Μέλος εξ Αποστάσεως	Ειδικός Διαπρήτης	Διαπρήτης	Ειδικός Διαπρήτης	Γενικό Εκκαθιστικό	Άμεσο Εκκαθιστικό
<b>ALPHA ΤΡΑΠΕΖΑ Α.Ε.</b>									a	
ΛΕΩΦ. ΑΘΗΝΩΝ 103, ΑΘΗΝΑ				+30 2103436820		210-3436270				
ΣΤΑΔΙΟΥ 40, ΑΘΗΝΑ				(210)-3260000		(210)-3264116				
				(210)-3265546		(210)-3265811				
<b>ARDU PRIME ΑΕΠΕΥ</b>					a		a			
ΚΑΡΑΓΙΩΡΓΗ ΣΕΡΒΙΑΣ 12-14, ΑΘΗΝΑ				+30 2103800820		210-3000854				
<b>ARGUS STOCKBROKERS LTD</b>					a	a	a			
ΛΕΩΦΟΡΟΣ ΔΗΜΟΣΘΕΝΗ ΣΕΒΕΡΗ 25, ΛΕΥΚΩΣΙΑ ΚΥΠΡΟΥ				+357 22717000		0035722717070				
<b>ATLANTIC SECURITIES LTD</b>					a	a				
ΠΡΟΔΡΟΜΟΥ 37, ΛΕΥΚΩΣΙΑ ΚΥΠΡΟΥ				+357 22445400		00357 22661914				
<b>ΑΧΙΑ VENTURES GROUP LTD</b>					a	a				
ΓΙΑΝΝΟΥ ΚΡΑΝΙΔΙΩΤΗ 10, ΓΡΑΦΕΙΟ 102, ΛΕΥΚΩΣΙΑ ΚΥΠΡΟΥ				+357 22742000		357 22742001				
<b>ΑΧΟΝ ΧΡΗΜΑΤΙΣΤΗΡΙΑΚΗ Α.Ε.Π.Ε.Υ.</b>					a		a			
ΣΤΑΔΙΟΥ 48, ΑΘΗΝΑ				+30 2103363800		210-3243903				
<b>BANK OF AMERICA MERRILL LYNCH</b>					a	a				
KING EDWARD STREET 2, LONDON				+44 20276281000						
<b>BETA ΧΡΗΜΑΤΙΣΤΗΡΙΑΚΗ Α.Ε.Π.Ε.Υ.</b>					a	a	a			a
Λ.ΑΛΕΞΑΝΔΡΑΣ & ΒΡΑΪΛΑ 29, ΑΘΗΝΑ				+30 2106478900		210-6410139				
<b>BNP PARIBAS SECURITIES SERVICES</b>									a	
ΛΑΜΨΑΚΟΥ 2, ΑΘΗΝΑ				+30 2107468500		210-7468579-581				
<b>CAPITAL ΑΧΕΠΕΥ</b>					a		a			
ΜΗΤΡΟΠΟΛΕΩΣ 58, ΑΘΗΝΑ				+30 2103369700		+30 210 3369820				
<b>CFS ΧΡΗΜΑΤΙΣΤΗΡΙΑΚΗ Α.Ε.Π.Ε.Υ.</b>					a					
ΠΑΠΑΡΡΗΓΟΠΟΥΛΟΥ 3, ΑΘΗΝΑ				+30 2103360800		+30 210-3360980				
<b>CITIGROUP GLOBAL MARKETS LIMITED</b>					a	a				
CITIGROUP CENTER, CANADA SQ., CANARY WHARF 1, LONDON				+44 02079864000						
<b>CREDIT SUISSE SECURITIES (EUROPE) LIMITED</b>					a	a				
CABOT SQUARE 1, LONDON				+44 2078888888						
<b>DEUTSCHE BANK AG</b>					a	a	a			
GREAT WINCHESTER STREET 1, LONDON				+44 20 754 54209		00441133361437				
<b>EUROBANK EQUITIES Α.Ε.Π.Ε.Υ.</b>					a	a	a	a		a
ΦΙΛΕΛΛΗΝΩΝ 10 & ΞΕΝΟΦΩΝΤΟΣ 13, ΑΘΗΝΑ				+30 2103720000		210-3720001				
<b>EUROCORP Α.Ε.Π.Ε.Υ.</b>					a		a			a
ΠΛ.ΦΙΛΙΚΗΣ ΕΤΑΙΡΕΙΑΣ 14, ΑΘΗΝΑ				+30 2107263500		2107263666				
<b>EUROTRUST ΧΡΗΜΑΤΙΣΤΗΡΙΑΚΗ Α.Ε.Π.Ε.Υ.</b>					a					
ΣΕΒΑΣΤΟΥΠΟΛΕΩΣ 113, ΑΘΗΝΑ				+30 2103363100		+30 210-3238334				
<b>EUROXX ΧΡΗΜΑΤΙΣΤΗΡΙΑΚΗ Α.Ε.Π.Ε.Υ.</b>					a	a	a	a		a
ΠΑΛΑΙΟΛΟΓΟΥ 7, ΧΑΛΑΝΔΡΙ				(210)-6879400		(210)-6879401				
ΠΑΛΑΙΟΛΟΓΟΥ 7, ΧΑΛΑΝΔΡΙ				+30 2106879400		210-6879401				
<b>GLOBAL CAPITAL SECURITIES &amp; FINANCIAL SERVICES LTD</b>					a	a				
ΛΕΩΦ. ΑΡΧΙΕΠΙΣΚΟΠΟΥ ΜΑΚΑΡΙΟΥ Γ, ΚΤΙΡΙΟ ALPHA HOUSE 50, ΛΕΥΚΩΣΙΑ				22710710		357 22339332				
<b>HSBC FRANCE</b>									a	
Λ. ΜΕΣΟΓΕΙΩΝ 109-111, ΑΘΗΝΑ				+30 2106960000		210-6929336				
<b>INDEX ΧΡΗΜΑΤΙΣΤΗΡΙΑΚΗ Α.Ε.Π.Ε.Υ.</b>					a					
ΔΡΑΓΑΤΣΑΝΙΟΥ 6, ΑΘΗΝΑ				+30 2103213920		+30 210-3213216				
<b>LAIKI FINANCIAL SERVICES LTD</b>						a				
ΛΕΩΦ. ΒΥΡΩΝΟΣ 26, ΛΕΥΚΩΣΙΑ ΚΥΠΡΟΥ				357 22367367		357 22718567				
<b>MEGA EQUITY SECURITIES &amp; FINANCIAL SERVICES PUBLIC LTD</b>					a	a	a			
ΛΕΩΦ. ΓΡΙΒΑ ΔΙΓΕΝΗ 42-44, ΛΕΥΚΩΣΙΑ ΚΥΠΡΟΥ				+357 22711711		357 22711811				
<b>MERIT ΧΡΗΜΑΤΙΣΤΗΡΙΑΚΗ Α.Ε.Π.Ε.Υ.</b>					a	a	a			a
ΣΟΦΟΚΛΕΟΥΣ 5, ΑΘΗΝΑ				+30 2141008800		210-3671830				
<b>NUNTIUS ΧΡΗΜΑΤΙΣΤΗΡΙΑΚΗ Α.Ε.Π.Ε.Υ.</b>					a					
ΔΡΑΓΑΤΣΑΝΙΟΥ 6, ΑΘΗΝΑ				+30 2103350599		+30210-3254846				
<b>ONE PLUS CAPITAL LIMITED</b>					a	a				
75 PRODROMOU AVENUE, ONEWORLD PARKVIEW HOUSE, 3RD FLOOR, 30722873760										
<b>PRELIUM Α.Ε.Π.Ε.Υ.</b>					a		a			
ΚΗΦΙΣΙΑΣ 342, ΑΘΗΝΑ				+30 2103677044		+30 210-6926403				
<b>PROCHOICE CHRIMATISTIRIARIKI LTD</b>					a	a				
ΣΠΥΡΟΥ ΚΥΠΡΙΑΝΟΥ 57, ΛΕΥΚΩΣΙΑ ΚΥΠΡΟΥ				+357-24-661192		+357-24-662464				
<b>SHARELINK SECURITIES &amp; FINANCIAL SERVICES LTD</b>					a	a	a			
ΘΕΟΤΟΚΗ ΜΕΓΑΡΟ ΕΛΜΗΝΑ 6, ΛΕΥΚΩΣΙΑ ΚΥΠΡΟΥ				+357 22554200		+357 22750852				
<b>SOCIETE GENERALE S.A.</b>					a	a	a			
17 COURS VALMY 92987 PUTEAUX - LA DEFENSE, ΠΑΡΙΣΙ				+33 157290504		+33142138697				



**Πίνακας Μελών Χρηματιστηρίου Αθηνών και Μελών ΕΤ.ΕΚ.**

Επωνυμία	Τηλέφωνο	Φαξ	Αγορά Μετοχών			Αγορά Παραγώγων		Μέλη ΕΤ.ΕΚ.	
			Μέλος Αγοράς	Μέλος εξ Αποστάσεως	Ειδικός Διαπρήτης	Διαπρήτης	Ειδικός Διαπρήτης	Γενικό Εκκαθιστικό	Άμεσο Εκκαθιστικό
<b>SOLIDUS SECURITIES Α.Ε.Π.Ε.Υ.</b>			a			a			a
ΛΟΥΙΖΗΣ ΡΙΑΝΚΟΥΡ 64, ΑΘΗΝΑ	+30 2106900600	210-6985421							
<b>THE CYPRUS INVESTMENT &amp; SECURITIES CORPORATION LTD</b>			a	a					
ΛΕΩΦ. ΛΕΜΕΣΟΥ 154, ΛΕΥΚΩΣΙΑ ΚΥΠΡΟΥ	+357 22121700	357 22338800							
<b>UBS LIMITED</b>			a	a					
FINSBURY AVENUE 1, LONDON	+44 2075687135								
<b>Α. ΣΑΡΡΗΣ ΧΡΗΜΑΤΙΣΤΗΡΙΑΚΗ Α.Ε.Π.Ε.Υ.</b>			a						
ΔΡΑΓΑΤΣΑΝΙΟΥ 6, ΑΘΗΝΑ	+30 2103367700	210-3312324							
<b>ΑΛΦΑ FINANCE ΔΕΠΕΥ</b>			a		a	a	a		a
ΜΕΡΛΙΝ 5, ΑΘΗΝΑ	+30 2103677400	210-33311193							
<b>Γ. Α. ΠΕΡΒΑΝΑΣ ΧΡΗΜΑΤΙΣΤΗΡΙΑΚΗ Α.Ε.Π.Ε.Υ.</b>			a						
ΣΟΦΟΚΛΕΟΥΣ 7-9, ΑΘΗΝΑ	+30 2103727200	210-3210-291							
<b>ΔΥΝΑΜΙΚΗ ΧΡΗΜΑΤΙΣΤΗΡΙΑΚΗ Α.Ε.Π.Ε.Υ</b>			a			a			a
ΛΕΩΦ.ΣΥΓΓΡΟΥ 223 & ΤΡΑΛΛΕΩΝ 2, ΝΕΑ ΣΜΥΡΝΗ	+30 2103677700	210-3677777							
<b>ΕΘΝΙΚΗ ΤΡΑΠΕΖΑ ΤΗΣ ΕΛΛΑΔΟΣ Α.Ε.</b>			a		a	a			a
ΑΙΟΛΟΥ 86, ΑΘΗΝΑ	(210)-3341000	(210)-3228187							
ΑΚΑΔΗΜΙΑΣ 68, ΑΘΗΝΑ	(210)-3328817	(210)-3328678							
<b>ΕΘΝΙΚΗ ΧΡΗΜΑΤΙΣΤΗΡΙΑΚΗ Α.Ε.Π.Ε.Υ.</b>			a		a	a	a		
ΛΕΩΦ. ΚΗΦΙΣΙΑΣ, ΚΤΗΡΙΟ Α 66, ΑΘΗΝΑ	+30 2107720000	+30 210-7720002							
<b>ΕΛΛΗΝΙΚΗ ΤΡΑΠΕΖΑ (ΕΠΕΝΔΥΣΙΣ) ΛΤΔ</b>				a					
ΛΕΩΦ.ΚΥΡΙΑΚΟΥ ΜΑΤΣΗ 31 - ΤΘ 24747, ΛΕΥΚΩΣΙΑ ΚΥΠΡΟΥ	+357 22500100	357 22500110							
<b>ΕΛΛΗΝΟΑΜΕΡΙΚΑΝΙΚΗ ΧΡΗΜΑΤΙΣΤΗΡΙΑΚΗ Α.Ε.Π.Ε.Υ.</b>			a		a	a			a
ΑΝΔΡΕΑ ΠΑΠΑΝΔΡΕΟΥ 27, ΑΘΗΝΑ	+30 2103311100	+30 210-3215968							
<b>ΕΠΕΝΔΥΤΙΚΗ ΤΡΑΠΕΖΑ ΕΛΛΑΔΟΣ Α.Ε</b>			a		a	a	a		a
ΑΙΓΙΑΛΕΙΑΣ & ΠΑΡΑΔΕΙΣΟΥ 32, ΜΑΡΟΥΣΙ	+30 2108173111	+30 210-6896325							
<b>Ι. Χ. ΜΑΥΡΙΚΗΣ ΧΡΗΜΑΤΙΣΤΗΡΙΑΚΗ Α.Ε.Π.Ε.Υ.</b>			a						
ΣΟΦΟΚΛΕΟΥΣ 5, ΑΘΗΝΑ	+30 2103216730	210-3217767							
<b>ΚΑΠΠΑ ΧΡΗΜΑΤΙΣΤΗΡΙΑΚΗ Α.Ε.Π.Ε.Υ.</b>			a			a			
ΒΑΛΛΑΡΡΙΤΟΥ 15, ΑΘΗΝΑ	+30 2103678600	+30 210-3641002							
<b>ΚΑΡΑΜΑΝΩΦ ΧΡΗΜΑΤΙΣΤΗΡΙΑΚΗ Α.Ε.Π.Ε.Υ.</b>			a			a			
ΠΛ. ΑΓΙΩΝ ΘΕΟΔΩΡΩΝ 2, ΑΘΗΝΑ	+30 2103212947	+30 210-3217088							
<b>ΚΥΚΛΟΣ ΧΡΗΜΑΤΙΣΤΗΡΙΑΚΗ Α.Ε.Π.Ε.Υ.</b>			a			a			a
ΠΑΝΕΠΙΣΤΗΜΙΟΥ 39, ΑΘΗΝΑ	+30 2103364300	+30 210-3239122							
<b>ΛΕΩΝ ΔΕΠΟΛΑΣ ΧΡΗΜΑΤΙΣΤΗΡΙΑΚΗ Α.Ε.Π.Ε.Υ.</b>			a		a	a			
ΧΡ. ΛΑΔΑ 1, ΑΘΗΝΑ	+30 2103213276	+30 210-3211618							
<b>Ν. ΧΡΥΣΟΧΟΙΔΗΣ ΧΡΗΜΑΤΙΣΤΗΡΙΑΚΗ Α.Ε.Π.Ε.Υ.</b>			a			a			a
ΣΟΦΟΚΛΕΟΥΣ 7-9, ΑΘΗΝΑ	+30 2103213913	+30 210-3216115							
<b>ΠΑΝΤΕΛΑΚΗΣ ΧΡΗΜΑΤΙΣΤΗΡΙΑΚΗ Α.Ε.Π.Ε.Υ</b>			a		a	a	a		
ΕΘΝΙΚΗΣ ΑΝΤΙΣΤΑΣΕΩΣ Β 57, ΧΑΛΑΝΔΡΙ	+30 2106965000	210-6929550							
<b>ΠΕΙΡΑΙΩΣ Α.Ε.Π.Ε.Υ.</b>			a		a	a	a		a
ΣΤΑΔΙΟΥ 10, ΑΘΗΝΑ	+30 2103354100	210-3354170							
<b>ΠΗΓΑΣΟΣ ΧΡΗΜΑΤΙΣΤΗΡΙΑΚΗ Α.Ε.Π.Ε.Υ.</b>			a			a			
ΒΑΛΛΑΡΡΙΤΟΥ & ΑΜΕΡΙΚΗΣ 17, ΑΘΗΝΑ	+30 2103670700	+30 210-3670760							
<b>ΣΤ. ΕΜ. ΛΑΥΡΕΝΤΑΚΗΣ ΧΡΗΜΑΤΙΣΤΗΡΙΑΚΗ Α.Ε.Π.Ε.Υ.</b>			a			a			
ΣΟΦΟΚΛΕΟΥΣ 7-9, ΑΘΗΝΑ	+30 2103213336	+30 210-3246572							
<b>ΤΡΑΠΕΖΑ EUROBANK ERGASIAS Α.Ε.</b>									a
ΟΘΩΝΟΣ 8, ΑΘΗΝΑ	(210)-3337000	(210)-3233866							
ΟΘΩΝΟΣ 8, ΑΘΗΝΑ	+30 2103337000	210-3245916							
ΟΘΩΝΟΣ 8, ΑΘΗΝΑ	(210)-3337969	(210)-3245916							
<b>ΤΡΑΠΕΖΑ ΠΕΙΡΑΙΩΣ Α.Ε.</b>			a			a			a
ΑΜΕΡΙΚΗΣ 4, ΑΘΗΝΑ	(210)-3335000	(210)-3335079							
	(210)-3335918	(210)-3254207							
ΑΜΕΡΙΚΗΣ 4, ΑΘΗΝΑ	+30 2103335000	210-3335079							

**Πίνακας Μετοχών Υπό Ειδική Διαπραγμάτευση**

Χρέογραφο	Κατηγορία Διαπραγμάτευσης
Ειδικός Διαπραγματευτής	Έναρξη Ειδικής Διαπραγμάτευσης
<b>FOLLI-FOLLIE (ΚΟ)</b>	<b>Κατάσταση σε Αναστολή</b>
ΕΘΝΙΚΗ ΧΡΗΜΑΤΙΣΤΗΡΙΑΚΗ Α.Ε.Π.Ε.Υ.	17/02/2014
ΠΕΙΡΑΙΩΣ Α.Ε.Π.Ε.Υ.	04/05/2015
<b>ALPHA BANK (ΚΟ)</b>	<b>Κύρια Αγορά</b>
EUROBANK EQUITIES Α.Ε.Π.Ε.Υ.	24/10/2012
MERIT ΧΡΗΜΑΤΙΣΤΗΡΙΑΚΗ Α.Ε.Π.Ε.Υ.	03/09/2013
ΑΛΦΑ FINANCE ΑΕΠΕΥ	29/02/2016
ΕΘΝΙΚΗ ΧΡΗΜΑΤΙΣΤΗΡΙΑΚΗ Α.Ε.Π.Ε.Υ.	15/01/2013
ΛΕΩΝ ΔΕΠΟΛΑΣ ΧΡΗΜΑΤΙΣΤΗΡΙΑΚΗ Α.Ε.Π.Ε.Υ.	04/01/2016
ΠΕΙΡΑΙΩΣ Α.Ε.Π.Ε.Υ.	28/05/2013
<b>ΑΤΤΙΚΑ ΣΥΜΜΕΤΟΧΩΝ (ΚΟ)</b>	<b>Κύρια Αγορά</b>
ΕΛΛΗΝΟΑΜΕΡΙΚΑΝΙΚΗ ΧΡΗΜΑΤΙΣΤΗΡΙΑΚΗ Α.Ε.Π.Ε.Υ.	28/12/2017
<b>ΑΤΤΙΚΑ BANK Α.Τ.Ε. (ΚΟ)</b>	<b>Κύρια Αγορά</b>
ΒΕΤΑ ΧΡΗΜΑΤΙΣΤΗΡΙΑΚΗ Α.Ε.Π.Ε.Υ.	02/06/2014
EUROXX ΧΡΗΜΑΤΙΣΤΗΡΙΑΚΗ Α.Ε.Π.Ε.Υ.	22/01/2016
ΠΕΙΡΑΙΩΣ Α.Ε.Π.Ε.Υ.	20/09/2017
<b>AUTOHELLAS (ΚΟ)</b>	<b>Κύρια Αγορά</b>
EUROXX ΧΡΗΜΑΤΙΣΤΗΡΙΑΚΗ Α.Ε.Π.Ε.Υ.	02/07/2018
<b>BYTE COMPUTER (ΚΟ)</b>	<b>Κύρια Αγορά</b>
MERIT ΧΡΗΜΑΤΙΣΤΗΡΙΑΚΗ Α.Ε.Π.Ε.Υ.	04/08/2013
<b>CENERGY HOLDINGS (ΚΑ)</b>	<b>Κύρια Αγορά</b>
EUROBANK EQUITIES Α.Ε.Π.Ε.Υ.	02/01/2017
ΑΛΦΑ FINANCE ΑΕΠΕΥ	02/01/2017
<b>CNL CAPITAL (ΚΟ)</b>	<b>Κύρια Αγορά</b>
MERIT ΧΡΗΜΑΤΙΣΤΗΡΙΑΚΗ Α.Ε.Π.Ε.Υ.	01/10/2018
<b>COCA-COLA HBC AG (ΚΟ)</b>	<b>Κύρια Αγορά</b>
EUROBANK EQUITIES Α.Ε.Π.Ε.Υ.	23/10/2013
ΕΘΝΙΚΗ ΧΡΗΜΑΤΙΣΤΗΡΙΑΚΗ Α.Ε.Π.Ε.Υ.	29/04/2013
ΠΕΙΡΑΙΩΣ Α.Ε.Π.Ε.Υ.	04/05/2015
<b>FOURLIS ΣΥΜΜΕΤΟΧΩΝ (ΚΟ)</b>	<b>Κύρια Αγορά</b>
EUROBANK EQUITIES Α.Ε.Π.Ε.Υ.	01/12/2016
EUROXX ΧΡΗΜΑΤΙΣΤΗΡΙΑΚΗ Α.Ε.Π.Ε.Υ.	01/12/2016
ΠΕΙΡΑΙΩΣ Α.Ε.Π.Ε.Υ.	06/03/2017
<b>GRIVALIA PROPERTIES (ΚΟ)</b>	<b>Κύρια Αγορά</b>
EUROBANK EQUITIES Α.Ε.Π.Ε.Υ.	20/09/2017
<b>INTRACOM HOLDINGS (ΚΟ)</b>	<b>Κύρια Αγορά</b>
ΑΛΦΑ FINANCE ΑΕΠΕΥ	03/08/2018
ΛΕΩΝ ΔΕΠΟΛΑΣ ΧΡΗΜΑΤΙΣΤΗΡΙΑΚΗ Α.Ε.Π.Ε.Υ.	08/10/2018
<b>INTRAKAT (ΚΟ)</b>	<b>Κύρια Αγορά</b>
MERIT ΧΡΗΜΑΤΙΣΤΗΡΙΑΚΗ Α.Ε.Π.Ε.Υ.	05/06/2018
<b>J. &amp; P. - ΑΒΑΞ (ΚΟ)</b>	<b>Κύρια Αγορά</b>
EUROBANK EQUITIES Α.Ε.Π.Ε.Υ.	14/12/2015
<b>JUMBO (ΚΟ)</b>	<b>Κύρια Αγορά</b>
MERIT ΧΡΗΜΑΤΙΣΤΗΡΙΑΚΗ Α.Ε.Π.Ε.Υ.	06/11/2017
ΠΕΙΡΑΙΩΣ Α.Ε.Π.Ε.Υ.	06/03/2017
<b>LAMDA DEVELOPMENT(ΚΟ)</b>	<b>Κύρια Αγορά</b>
EUROBANK EQUITIES Α.Ε.Π.Ε.Υ.	08/12/2014
ΠΑΝΤΕΛΑΚΗΣ ΧΡΗΜΑΤΙΣΤΗΡΙΑΚΗ Α.Ε.Π.Ε.Υ.	06/11/2017
ΠΕΙΡΑΙΩΣ Α.Ε.Π.Ε.Υ.	29/06/2017
<b>MARFIN INVESTMENT GROUP (ΚΟ)</b>	<b>Κύρια Αγορά</b>
ΕΛΛΗΝΟΑΜΕΡΙΚΑΝΙΚΗ ΧΡΗΜΑΤΙΣΤΗΡΙΑΚΗ Α.Ε.Π.Ε.Υ.	25/07/2014
ΛΕΩΝ ΔΕΠΟΛΑΣ ΧΡΗΜΑΤΙΣΤΗΡΙΑΚΗ Α.Ε.Π.Ε.Υ.	20/02/2017
ΠΕΙΡΑΙΩΣ Α.Ε.Π.Ε.Υ.	02/02/2013
<b>MLS ΠΛΗΡΟΦΟΡΙΚΗ (ΚΟ)</b>	<b>Κύρια Αγορά</b>
ΕΛΛΗΝΟΑΜΕΡΙΚΑΝΙΚΗ ΧΡΗΜΑΤΙΣΤΗΡΙΑΚΗ Α.Ε.Π.Ε.Υ.	07/12/2015
<b>QUALITY &amp; RELIABILITY (ΚΟ)</b>	<b>Κύρια Αγορά</b>
ΒΕΤΑ ΧΡΗΜΑΤΙΣΤΗΡΙΑΚΗ Α.Ε.Π.Ε.Υ.	20/08/2014
<b>QUEST ΣΥΜΜΕΤΟΧΩΝ (ΚΟ)</b>	<b>Κύρια Αγορά</b>
ΒΕΤΑ ΧΡΗΜΑΤΙΣΤΗΡΙΑΚΗ Α.Ε.Π.Ε.Υ.	26/03/2018
<b>VIOTALCO SA/NV (ΚΑ)</b>	<b>Κύρια Αγορά</b>
EUROBANK EQUITIES Α.Ε.Π.Ε.Υ.	01/01/2017
MERIT ΧΡΗΜΑΤΙΣΤΗΡΙΑΚΗ Α.Ε.Π.Ε.Υ.	17/03/2014
ΑΛΦΑ FINANCE ΑΕΠΕΥ	17/02/2014
<b>ΑΔΜΗΕ ΣΥΜΜΕΤΟΧΩΝ Α.Ε. (ΚΟ)</b>	<b>Κύρια Αγορά</b>
ΠΕΙΡΑΙΩΣ Α.Ε.Π.Ε.Υ.	29/06/2017
<b>ΑΛΟΥΜΥΛ (ΚΟ)</b>	<b>Κύρια Αγορά</b>
ΒΕΤΑ ΧΡΗΜΑΤΙΣΤΗΡΙΑΚΗ Α.Ε.Π.Ε.Υ.	18/07/2013
<b>ΓΕΚ ΤΕΡΝΑ (ΚΟ)</b>	<b>Κύρια Αγορά</b>
ΕΛΛΗΝΟΑΜΕΡΙΚΑΝΙΚΗ ΧΡΗΜΑΤΙΣΤΗΡΙΑΚΗ Α.Ε.Π.Ε.Υ.	07/09/2015

**Πίνακας Μετοχών Υπό Ειδική Διαπραγμάτευση**

Χρεόγραφο	Κατηγορία Διαπραγμάτευσης
Ειδικός Διαπραγματευτής	Έναρξη Ειδικής Διαπραγμάτευσης
<b>ΔΕΗ (ΚΟ)</b>	<b>Κύρια Αγορά</b>
EUROBANK EQUITIES Α.Ε.Π.Ε.Υ.	23/10/2012
MERIT ΧΡΗΜΑΤΙΣΤΗΡΙΑΚΗ Α.Ε.Π.Ε.Υ.	06/11/2017
ΑΛΦΑ FINANCE ΑΕΠΕΥ	23/07/2018
ΑΛΦΑ FINANCE ΑΕΠΕΥ	08/01/2013
ΕΘΝΙΚΗ ΧΡΗΜΑΤΙΣΤΗΡΙΑΚΗ Α.Ε.Π.Ε.Υ.	26/03/2013
ΕΛΛΗΝΟΑΜΕΡΙΚΑΝΙΚΗ ΧΡΗΜΑΤΙΣΤΗΡΙΑΚΗ Α.Ε.Π.Ε.Υ.	28/12/2017
ΠΕΙΡΑΙΩΣ Α.Ε.Π.Ε.Υ.	28/09/2013
<b>ΕΘΝΙΚΗ ΤΡΑΠΕΖΑ (ΚΟ)</b>	<b>Κύρια Αγορά</b>
EUROBANK EQUITIES Α.Ε.Π.Ε.Υ.	24/10/2012
MERIT ΧΡΗΜΑΤΙΣΤΗΡΙΑΚΗ Α.Ε.Π.Ε.Υ.	03/09/2013
ΑΛΦΑ FINANCE ΑΕΠΕΥ	08/01/2013
ΕΘΝΙΚΗ ΧΡΗΜΑΤΙΣΤΗΡΙΑΚΗ Α.Ε.Π.Ε.Υ.	28/02/2013
ΕΛΛΗΝΟΑΜΕΡΙΚΑΝΙΚΗ ΧΡΗΜΑΤΙΣΤΗΡΙΑΚΗ Α.Ε.Π.Ε.Υ.	25/07/2014
ΛΕΩΝ ΔΕΠΟΛΑΣ ΧΡΗΜΑΤΙΣΤΗΡΙΑΚΗ Α.Ε.Π.Ε.Υ.	20/04/2015
ΠΕΙΡΑΙΩΣ Α.Ε.Π.Ε.Υ.	08/09/2013
<b>ΕΚΤΕΡ (ΚΟ)</b>	<b>Κύρια Αγορά</b>
EUROBANK EQUITIES Α.Ε.Π.Ε.Υ.	16/10/2017
ΛΕΩΝ ΔΕΠΟΛΑΣ ΧΡΗΜΑΤΙΣΤΗΡΙΑΚΗ Α.Ε.Π.Ε.Υ.	21/05/2018
<b>ΕΛΑΣΤΡΟΝ (ΚΟ)</b>	<b>Κύρια Αγορά</b>
ΛΕΩΝ ΔΕΠΟΛΑΣ ΧΡΗΜΑΤΙΣΤΗΡΙΑΚΗ Α.Ε.Π.Ε.Υ.	20/02/2017
<b>ΕΒΑΛΧΑΛΚΟΡ (ΚΑ)</b>	<b>Κύρια Αγορά</b>
EUROBANK EQUITIES Α.Ε.Π.Ε.Υ.	07/05/2018
ΑΛΦΑ FINANCE ΑΕΠΕΥ	07/05/2018
<b>ΕΛΛΑΚΤΩΡ (ΚΟ)</b>	<b>Κύρια Αγορά</b>
EUROBANK EQUITIES Α.Ε.Π.Ε.Υ.	01/06/2013
EUROXX ΧΡΗΜΑΤΙΣΤΗΡΙΑΚΗ Α.Ε.Π.Ε.Υ.	24/09/2018
ΕΘΝΙΚΗ ΧΡΗΜΑΤΙΣΤΗΡΙΑΚΗ Α.Ε.Π.Ε.Υ.	25/06/2013
ΕΛΛΗΝΟΑΜΕΡΙΚΑΝΙΚΗ ΧΡΗΜΑΤΙΣΤΗΡΙΑΚΗ Α.Ε.Π.Ε.Υ.	14/01/2019
ΠΕΙΡΑΙΩΣ Α.Ε.Π.Ε.Υ.	22/10/2018
<b>ΕΛΛΗΝ. ΧΡΗΜΑΤΙΣΤΗΡΙΑ Χ.Α. (ΚΟ)</b>	<b>Κύρια Αγορά</b>
ΕΘΝΙΚΗ ΧΡΗΜΑΤΙΣΤΗΡΙΑΚΗ Α.Ε.Π.Ε.Υ.	25/06/2013
ΕΛΛΗΝΟΑΜΕΡΙΚΑΝΙΚΗ ΧΡΗΜΑΤΙΣΤΗΡΙΑΚΗ Α.Ε.Π.Ε.Υ.	01/09/2014
ΠΕΙΡΑΙΩΣ Α.Ε.Π.Ε.Υ.	04/05/2015
<b>ΕΛΛΗΝΙΚΑ ΠΕΤΡΕΛΑΙΑ (ΚΟ)</b>	<b>Κύρια Αγορά</b>
ΕΛΛΗΝΟΑΜΕΡΙΚΑΝΙΚΗ ΧΡΗΜΑΤΙΣΤΗΡΙΑΚΗ Α.Ε.Π.Ε.Υ.	14/09/2015
ΠΕΙΡΑΙΩΣ Α.Ε.Π.Ε.Υ.	20/03/2017
<b>ΕΛΤΟΝ (ΚΟ)</b>	<b>Κύρια Αγορά</b>
ΒΕΤΑ ΧΡΗΜΑΤΙΣΤΗΡΙΑΚΗ Α.Ε.Π.Ε.Υ.	03/09/2013
<b>ΙΝΤΡΑΛΟΤ (ΚΟ)</b>	<b>Κύρια Αγορά</b>
EUROBANK EQUITIES Α.Ε.Π.Ε.Υ.	18/12/2017
ΑΛΦΑ FINANCE ΑΕΠΕΥ	03/07/2017
ΕΛΛΗΝΟΑΜΕΡΙΚΑΝΙΚΗ ΧΡΗΜΑΤΙΣΤΗΡΙΑΚΗ Α.Ε.Π.Ε.Υ.	30/05/2018
ΠΑΝΤΕΛΑΚΗΣ ΧΡΗΜΑΤΙΣΤΗΡΙΑΚΗ Α.Ε.Π.Ε.Υ.	07/05/2018
ΠΕΙΡΑΙΩΣ Α.Ε.Π.Ε.Υ.	28/09/2013
<b>ΚΑΝΑΚΗΣ Σ. (ΚΟ)</b>	<b>Κύρια Αγορά</b>
ΒΕΤΑ ΧΡΗΜΑΤΙΣΤΗΡΙΑΚΗ Α.Ε.Π.Ε.Υ.	01/10/2013
<b>ΚΛΟΥΚΙΝΑΣ - ΛΑΠΠΑΣ (ΚΟ)</b>	<b>Κύρια Αγορά</b>
ΒΕΤΑ ΧΡΗΜΑΤΙΣΤΗΡΙΑΚΗ Α.Ε.Π.Ε.Υ.	22/09/2014
<b>ΚΡΙ - ΚΡΙ (ΚΟ)</b>	<b>Κύρια Αγορά</b>
EUROBANK EQUITIES Α.Ε.Π.Ε.Υ.	07/05/2018
ΛΕΩΝ ΔΕΠΟΛΑΣ ΧΡΗΜΑΤΙΣΤΗΡΙΑΚΗ Α.Ε.Π.Ε.Υ.	16/01/2017
<b>ΛΑΜΨΑ (ΚΟ)</b>	<b>Κύρια Αγορά</b>
ΛΕΩΝ ΔΕΠΟΛΑΣ ΧΡΗΜΑΤΙΣΤΗΡΙΑΚΗ Α.Ε.Π.Ε.Υ.	16/01/2017
<b>ΜΟΤΟΡ ΟΙΛ (ΚΟ)</b>	<b>Κύρια Αγορά</b>
ΕΘΝΙΚΗ ΧΡΗΜΑΤΙΣΤΗΡΙΑΚΗ Α.Ε.Π.Ε.Υ.	17/02/2014
ΕΛΛΗΝΟΑΜΕΡΙΚΑΝΙΚΗ ΧΡΗΜΑΤΙΣΤΗΡΙΑΚΗ Α.Ε.Π.Ε.Υ.	01/09/2014
ΠΕΙΡΑΙΩΣ Α.Ε.Π.Ε.Υ.	04/05/2015
<b>ΜΥΤΙΛΗΝΑΙΟΣ (ΚΟ)</b>	<b>Κύρια Αγορά</b>
EUROBANK EQUITIES Α.Ε.Π.Ε.Υ.	20/09/2017
ΕΘΝΙΚΗ ΧΡΗΜΑΤΙΣΤΗΡΙΑΚΗ Α.Ε.Π.Ε.Υ.	25/06/2013
ΠΕΙΡΑΙΩΣ Α.Ε.Π.Ε.Υ.	04/05/2015
<b>ΟΠΑΠ (ΚΟ)</b>	<b>Κύρια Αγορά</b>
EUROBANK EQUITIES Α.Ε.Π.Ε.Υ.	24/10/2012
MERIT ΧΡΗΜΑΤΙΣΤΗΡΙΑΚΗ Α.Ε.Π.Ε.Υ.	20/03/2017
ΑΛΦΑ FINANCE ΑΕΠΕΥ	08/01/2013
ΕΘΝΙΚΗ ΧΡΗΜΑΤΙΣΤΗΡΙΑΚΗ Α.Ε.Π.Ε.Υ.	15/01/2013
ΕΛΛΗΝΟΑΜΕΡΙΚΑΝΙΚΗ ΧΡΗΜΑΤΙΣΤΗΡΙΑΚΗ Α.Ε.Π.Ε.Υ.	25/07/2014
ΠΕΙΡΑΙΩΣ Α.Ε.Π.Ε.Υ.	04/05/2015

**Πίνακας Μετοχών Υπό Ειδική Διαπραγμάτευση**

Χρέογραφα	Κατηγορία Διαπραγμάτευσης
Ειδικός Διαπραγματευτής	Έναρξη Ειδικής Διαπραγμάτευσης
<b>ΟΤΕ (ΚΟ)</b>	<b>Κύρια Αγορά</b>
EUROBANK EQUITIES Α.Ε.Π.Ε.Υ.	24/10/2012
MERIT ΧΡΗΜΑΤΙΣΤΗΡΙΑΚΗ Α.Ε.Π.Ε.Υ.	20/03/2017
ΑΛΦΑ FINANCE ΑΕΠΕΥ	08/01/2013
ΕΘΝΙΚΗ ΧΡΗΜΑΤΙΣΤΗΡΙΑΚΗ Α.Ε.Π.Ε.Υ.	01/12/2012
ΕΛΛΗΝΟΑΜΕΡΙΚΑΝΙΚΗ ΧΡΗΜΑΤΙΣΤΗΡΙΑΚΗ Α.Ε.Π.Ε.Υ.	25/07/2014
ΠΕΙΡΑΙΩΣ Α.Ε.Π.Ε.Υ.	08/09/2013
<b>ΠΑΠΟΥΤΣΑΝΗΣ (ΚΟ)</b>	<b>Κύρια Αγορά</b>
ΒΕΤΑ ΧΡΗΜΑΤΙΣΤΗΡΙΑΚΗ Α.Ε.Π.Ε.Υ.	25/11/2013
ΑΛΦΑ FINANCE ΑΕΠΕΥ	19/11/2018
<b>ΠΕΙΡΑΙΩΣ ΤΡΑΠΕΖΑ (ΚΟ)</b>	<b>Κύρια Αγορά</b>
EUROBANK EQUITIES Α.Ε.Π.Ε.Υ.	23/10/2012
EUROXX ΧΡΗΜΑΤΙΣΤΗΡΙΑΚΗ Α.Ε.Π.Ε.Υ.	15/02/2016
MERIT ΧΡΗΜΑΤΙΣΤΗΡΙΑΚΗ Α.Ε.Π.Ε.Υ.	16/09/2013
ΕΘΝΙΚΗ ΧΡΗΜΑΤΙΣΤΗΡΙΑΚΗ Α.Ε.Π.Ε.Υ.	02/06/2013
ΕΛΛΗΝΟΑΜΕΡΙΚΑΝΙΚΗ ΧΡΗΜΑΤΙΣΤΗΡΙΑΚΗ Α.Ε.Π.Ε.Υ.	14/01/2019
ΠΕΙΡΑΙΩΣ Α.Ε.Π.Ε.Υ.	16/02/2013
<b>ΠΕΤΡΟΠΟΥΛΟΣ ΠΕΤΡΟΣ (ΚΟ)</b>	<b>Κύρια Αγορά</b>
ΒΕΤΑ ΧΡΗΜΑΤΙΣΤΗΡΙΑΚΗ Α.Ε.Π.Ε.Υ.	28/05/2013
<b>ΠΛΑΙΣΙΟ COMPUTERS (ΚΟ)</b>	<b>Κύρια Αγορά</b>
ΒΕΤΑ ΧΡΗΜΑΤΙΣΤΗΡΙΑΚΗ Α.Ε.Π.Ε.Υ.	05/05/2014
EUROBANK EQUITIES Α.Ε.Π.Ε.Υ.	02/03/2015
<b>ΠΛΑΣΤΙΚΑ ΘΡΑΚΗΣ (ΚΟ)</b>	<b>Κύρια Αγορά</b>
EUROBANK EQUITIES Α.Ε.Π.Ε.Υ.	26/03/2018
ΑΛΦΑ FINANCE ΑΕΠΕΥ	26/03/2018
<b>ΣΑΡΑΝΤΗΣ ΓΡ. (ΚΟ)</b>	<b>Κύρια Αγορά</b>
ΒΕΤΑ ΧΡΗΜΑΤΙΣΤΗΡΙΑΚΗ Α.Ε.Π.Ε.Υ.	14/05/2013
EUROBANK EQUITIES Α.Ε.Π.Ε.Υ.	24/10/2016
ΑΛΦΑ FINANCE ΑΕΠΕΥ	19/06/2018
<b>ΤΙΤΑΝ (ΚΟ)</b>	<b>Κύρια Αγορά</b>
ΕΘΝΙΚΗ ΧΡΗΜΑΤΙΣΤΗΡΙΑΚΗ Α.Ε.Π.Ε.Υ.	17/02/2014
ΠΕΙΡΑΙΩΣ Α.Ε.Π.Ε.Υ.	04/05/2015
<b>ΤΡΑΠΕΖΑ EUROBANK ERGASIAS (ΚΟ)</b>	<b>Κύρια Αγορά</b>
EUROBANK EQUITIES Α.Ε.Π.Ε.Υ.	01/06/2013
MERIT ΧΡΗΜΑΤΙΣΤΗΡΙΑΚΗ Α.Ε.Π.Ε.Υ.	06/11/2017
ΑΛΦΑ FINANCE ΑΕΠΕΥ	08/01/2013
ΕΘΝΙΚΗ ΧΡΗΜΑΤΙΣΤΗΡΙΑΚΗ Α.Ε.Π.Ε.Υ.	01/01/2017
ΕΛΛΗΝΟΑΜΕΡΙΚΑΝΙΚΗ ΧΡΗΜΑΤΙΣΤΗΡΙΑΚΗ Α.Ε.Π.Ε.Υ.	25/07/2014
ΠΕΙΡΑΙΩΣ Α.Ε.Π.Ε.Υ.	28/09/2013
<b>ΥΓΕΙΑ (ΚΟ)</b>	<b>Κύρια Αγορά</b>
ΕΛΛΗΝΟΑΜΕΡΙΚΑΝΙΚΗ ΧΡΗΜΑΤΙΣΤΗΡΙΑΚΗ Α.Ε.Π.Ε.Υ.	18/04/2016

**Γνωστοποιήσεις Συναλλαγών - Κατάλογος Υπόχρεων Προσώπων**

Ημερομηνία Υποβολής [1]	Επωνυμία	Λόγος Υποβολής [2]	Υπόχρεος	Ιδιότητα Υποχρέου	Σχέση με τον Υπόχρεο	Ημερομηνία Συναλλαγής	Αγορά	Όγκος Συναλλαγών	Αξία Συναλλαγών	Φύση Συναλλαγής [3]	Είδος Χρηματικού μέσου	Παρατηρήσεις [4]
18/01/2019	ΔΙΑΓΝΩΣΤΙΚΟ & ΘΕΡΑΠΕΥΤΙΚΟ ΚΕΝΤΡΟ ΑΘΗΝΩΝ ΥΓΕΙΑ Α.Ε.	B	ΣΥΡΜΑΣ ΔΗΜΗΤΡΗΣ	Μέλος ΔΣ [Μη Εκτελεστικό]	Συνδεδεμένο Νομικό Πρόσωπο	17/01/2019	ΑΞΙΩΝ ΧΑ	74,000	70,300.00	A	Μετοχή	1
18/01/2019	ΜΙΝΩΙΚΕΣ ΓΡΑΜΜΕΣ Α.Ν.Ε.	B	GRIMALDI EMANUELE	Πρόεδρος ΔΣ	Συνδεδεμένο Νομικό Πρόσωπο	16/01/2019	ΑΞΙΩΝ ΧΑ	550	1,320.00	A	Μετοχή	1
18/01/2019	ΤΙΤΑΝ ΑΝΩΝΥΜΗ ΕΤΑΙΡΙΑ ΤΣΙΜΕΝΤΩΝ	A	ΜΠΟΥΡΓΙΩΤΟΥ ΚΩΝΣΤΑΝΤΙΝΑ	Υπεύθυνος Εσωτερικού Ελέγχου	Ο Ιδιος	15/01/2019	ΑΞΙΩΝ ΧΑ	400	8,205.00	Π	Μετοχή	6
18/01/2019	ΤΙΤΑΝ ΑΝΩΝΥΜΗ ΕΤΑΙΡΙΑ ΤΣΙΜΕΝΤΩΝ	A	ΜΠΟΥΡΓΙΩΤΟΥ ΚΩΝΣΤΑΝΤΙΝΑ	Υπεύθυνος Εσωτερικού Ελέγχου	Ο Ιδιος	16/01/2019	ΑΞΙΩΝ ΧΑ	349	7,154.50	Π	Μετοχή	6
18/01/2019	ΤΙΤΑΝ ΑΝΩΝΥΜΗ ΕΤΑΙΡΙΑ ΤΣΙΜΕΝΤΩΝ	A	ΜΠΟΥΡΓΙΩΤΟΥ ΚΩΝΣΤΑΝΤΙΝΑ	Υπεύθυνος Εσωτερικού Ελέγχου	Ο Ιδιος	17/01/2019	ΑΞΙΩΝ ΧΑ	51	1,045.50	Π	Μετοχή	6

**Σημειώσεις Γνωστοποιήσεων Συναλλαγών**

Για περισσότερες πληροφορίες επί των γνωστοποιήσεων συναλλαγών επισκεφτείτε την ιστοσελίδα <http://athexgroup.gr/el/web/guest/companies-info-trade-notifications>

[1] - Η Ημερομηνία Υποβολής αφορά την Ημερομηνία που η Γνωστοποίηση παρελήφθει από το Χ.Α.

[2] - Λόγος Υποβολής: Α: Πρόσωπο που ασκεί Διευθυντικά καθήκοντα, Β: Πρόσωπο που έχει στενό δεσμό με πρόσωπο που ασκεί Διευθυντικά καθήκοντα.

[3] - Φύση Συναλλαγής: Α: Αγορά, Π: Πώληση.

[4] - Παρατηρήσεις: 1 - Λόγω Συμμετοχής σε ΑΜΚ, 2 - Λόγω Εξάσκησης Δικαιώματος Προαίρεσης αγοράς μετοχών που παρέχεται στο προσωπικό, 3 - Λόγω Δωρεάς, 4 - Λόγω Συγχώνευσης ή Διάσπασης κλπ, 5 - Λόγω Μετατροπής ή Ανταλλαγής Ομολογιών, 6 - Ανταλλαγή λόγω Προαιρετικής Δημόσιας Πρότασης.

Υποκείμενη Αγορά				Αγορά Παραγώγων													
Ανωτ Τιμή	Κατωτ Τιμή	Τιμή κλεισ.	Μεταβ.	Μήνας Παράδοσης	Άνοιγμα	Ανωτ Τιμή	Κατωτ Τιμή	Τελ Τιμή	Τιμή κλεισ.	Τελευταία ζήτηση	Τελευταία προσφορά	Τιμή Εκκαθάρισης <sup>1</sup>	Υψηλό ζωής	Χαμηλό ζωής	Πράξεις	Όγκος	Ανοικτές θέσεις
FTSE/X.A. Large Cap				(Μονάδα Διαπραγμάτευσης: 1 Μονάδα Δείκτη x 2€, Χρηματικός Διακανονισμός)													
1,655.02	1,627.42	1,651.64	0.55%	Ιανουάριος 2019	1,645.00	1,653.00	1,640.00	1,642.00	1,642.00	---	---	---	1,755.00	---	151	763	2,368
				Φεβρουάριος 2019	1,645.00	1,649.00	1,621.50	1,646.25	1,646.25	---	---	---	1,684.00	---	325	1,193	2,926
				Μάρτιος 2019	1,647.50	1,647.50	1,624.00	1,631.00	1,631.00	---	---	---	1,660.00	---	8	49	22
				Ιούνιος 2019	---	---	---	---	1,656.75	---	---	---	---	---	---	---	---
				Σεπτέμβριος 2019	---	---	---	---	1,665.00	---	---	---	---	---	---	---	---
				Δεκέμβριος 2019	---	---	---	---	1,673.50	---	---	---	---	---	---	---	---

Σημειώσεις Παραγώγων

Τις τιμές εκκαθάρισης και τις τελικές ανοικτές θέσεις μπορείτε να τις ανακτήσετε στο ακόλουθο path <http://www.helex.gr/el/web/guest/statistics-end-of-day-derivatives>

Υποκείμενη Αγορά				Αγορά Παραγώγων													
Ανωτ Τιμή	Κατωτ Τιμή	Τιμή κλεισ.	Μεταβ.	Μήνας Παράδοσης	Άνοιγμα	Ανωτ Τιμή	Κατωτ Τιμή	Τελ Τιμή	Τιμή κλεισ.	Τελευταία ζήτηση	Τελευταία προσφορά	Τιμή Εκκαθάρισης*	Υψηλό ζωής	Χαμηλό ζωής	Πράξεις	Όγκος	Ανοικτές θέσεις
(Μέγεθος Συμβολαίου: 100 Χρεόγραφα, Φυσική Παράδοση)																	
<b>ALPHA BANK (ΚΟ)</b>				<b>Μάρτιος 2019</b>	0.927	0.959	0.882	0.955	0.955	---	---	---	1.44	---	666	11,204	28,480
0.952	0.8825	0.95	4.40%	<b>Ιούνιος 2019</b>	---	---	---	---	0.918	---	---	---	---	---	---	---	---
				<b>Σεπτέμβριος 2019</b>	---	---	---	---	0.922	---	---	---	---	---	---	---	---
				<b>Δεκέμβριος 2019</b>	---	---	---	---	0.927	---	---	---	---	---	---	---	---
(Μέγεθος Συμβολαίου: 100 Χρεόγραφα, Φυσική Παράδοση)																	
<b>ATTICA BANK A.T.E. (ΚΟ)</b>				<b>Μάρτιος 2019</b>	---	---	---	---	0.110	---	---	---	0.123	---	---	---	543
0.1118	0.1054	0.109	-0.91%	<b>Ιούνιος 2019</b>	---	---	---	---	0.111	---	---	---	---	---	---	---	---
				<b>Σεπτέμβριος 2019</b>	---	---	---	---	0.112	---	---	---	---	---	---	---	---
				<b>Δεκέμβριος 2019</b>	---	---	---	---	0.112	---	---	---	---	---	---	---	---
(Μέγεθος Συμβολαίου: 100 Χρεόγραφα, Φυσική Παράδοση)																	
<b>CENERGY HOLDINGS (ΚΑ)</b>				<b>Μάρτιος 2019</b>	1.20	1.23	1.19	1.23	1.23	---	---	---	1.29	---	12	51	4,364
1.216	1.182	1.206	0.50%	<b>Ιούνιος 2019</b>	---	---	---	---	1.21	---	---	1.28	---	---	---	---	
				<b>Σεπτέμβριος 2019</b>	---	---	---	---	1.22	---	---	---	---	---	---	---	---
				<b>Δεκέμβριος 2019</b>	---	---	---	---	1.22	---	---	---	---	---	---	---	---
(Μέγεθος Συμβολαίου: 100 Χρεόγραφα, Φυσική Παράδοση)																	
<b>COCA-COLA HBC AG (ΚΟ)</b>				<b>Μάρτιος 2019</b>	28.52	28.79	28.40	28.79	28.79	---	---	---	28.79	---	48	97	233
28.99	28.54	28.9	1.30%	<b>Ιούνιος 2019</b>	---	---	---	---	28.78	---	---	---	---	---	---	---	
				<b>Σεπτέμβριος 2019</b>	---	---	---	---	28.92	---	---	---	---	---	---	---	---
				<b>Δεκέμβριος 2019</b>	---	---	---	---	29.06	---	---	---	---	---	---	---	---
(Μέγεθος Συμβολαίου: 100 Χρεόγραφα, Φυσική Παράδοση)																	
<b>FOURLIS ΣΥΜΜΕΤΟΧΩΝ (ΚΟ)</b>				<b>Μάρτιος 2019</b>	3.96	3.96	3.82	3.82	3.82	---	---	---	4.57	---	15	25	295
3.995	3.775	3.81	-4.75%	<b>Ιούνιος 2019</b>	---	---	---	---	4.03	---	---	4.55	---	---	---	1	
				<b>Σεπτέμβριος 2019</b>	---	---	---	---	4.05	---	---	---	---	---	---	---	---
				<b>Δεκέμβριος 2019</b>	---	---	---	---	4.07	---	---	---	---	---	---	---	---
(Μέγεθος Συμβολαίου: 100 Χρεόγραφα, Φυσική Παράδοση)																	
<b>GRIVALIA PROPERTIES (ΚΟ)</b>				<b>Μάρτιος 2019</b>	8.02	8.02	8.02	8.02	8.02	---	---	---	9.30	---	1	2	166
8.43	7.98	8.22	-0.72%	<b>Ιούνιος 2019</b>	---	---	---	---	8.35	---	---	---	---	---	---	---	
				<b>Σεπτέμβριος 2019</b>	---	---	---	---	8.39	---	---	---	---	---	---	---	---
				<b>Δεκέμβριος 2019</b>	---	---	---	---	8.44	---	---	---	---	---	---	---	---
(Μέγεθος Συμβολαίου: 100 Χρεόγραφα, Φυσική Παράδοση)																	
<b>INTRACOM HOLDINGS (ΚΟ)</b>				<b>Μάρτιος 2019</b>	0.690	0.690	0.679	0.679	0.679	---	---	---	0.760	---	2	13	2,591
0.692	0.662	0.69	4.23%	<b>Ιούνιος 2019</b>	---	---	---	---	0.668	---	---	---	---	---	---	---	
				<b>Σεπτέμβριος 2019</b>	---	---	---	---	0.671	---	---	---	---	---	---	---	---
				<b>Δεκέμβριος 2019</b>	---	---	---	---	0.674	---	---	---	---	---	---	---	---

**Σημειώσεις Παραγώγων**

Τις τιμές εκκαθάρισης και τις τελικές ανοικτές θέσεις μπορείτε να τις ανακτήσετε στο ακόλουθο path <http://www.helex.gr/el/web/guest/statistics-end-of-day-derivatives>

Υποκείμενη Αγορά				Αγορά Παραγώγων													
Ανωτ Τιμή	Κατωτ Τιμή	Τιμή κλεισ.	Μεταβ.	Μήνας Παράδοσης	Άνοιγμα	Ανωτ Τιμή	Κατωτ Τιμή	Τελ Τιμή	Τιμή κλεισ.	Τελευταία ζήτηση	Τελευταία προσφορά	Τιμή Εκκαθάρισης*	Υψηλό ζωής	Χαμηλό ζωής	Πράξεις	Όγκος	Ανοικτές θέσεις
(Μέγεθος Συμβολαίου: 100 Χρεόγραφα, Φυσική Παράδοση)																	
<b>JUMBO (ΚΟ)</b>				Μάρτιος 2019	13.72	14.10	13.70	14.04	14.04	---	---	---	14.10	---	54	186	821
14.1	13.52	14.1	2.47%	Ιούνιος 2019	---	---	---	---	13.88	---	---	---	13.62	---	---	---	---
				Σεπτέμβριος 2019	---	---	---	---	13.95	---	---	---	---	---	---	---	---
				Δεκέμβριος 2019	---	---	---	---	14.02	---	---	---	---	---	---	---	---
(Μέγεθος Συμβολαίου: 100 Χρεόγραφα, Φυσική Παράδοση)																	
<b>LAMDA DEVELOPMENT(ΚΟ)</b>				Μάρτιος 2019	5.79	5.79	5.79	5.79	5.79	---	---	---	6.24	---	3	28	2,103
5.83	5.73	5.73	-0.87%	Ιούνιος 2019	---	---	---	---	5.83	---	---	---	---	---	---	---	---
				Σεπτέμβριος 2019	---	---	---	---	5.86	---	---	---	---	---	---	---	---
				Δεκέμβριος 2019	---	---	---	---	5.89	---	---	---	---	---	---	---	---
(Μέγεθος Συμβολαίου: 100 Χρεόγραφα, Φυσική Παράδοση)																	
<b>MARFIN INVESTMENT GROUP (ΚΟ)</b>				Μάρτιος 2019	0.069	0.071	0.068	0.070	0.070	---	---	---	0.092	---	16	113	49,635
0.07	0.068	0.0697	2.50%	Ιούνιος 2019	---	---	---	---	0.069	---	---	---	---	---	---	---	---
				Σεπτέμβριος 2019	---	---	---	---	0.069	---	---	---	---	---	---	---	---
				Δεκέμβριος 2019	---	---	---	---	0.069	---	---	---	---	---	---	---	---
(Μέγεθος Συμβολαίου: 100 Χρεόγραφα, Φυσική Παράδοση)																	
<b>VIOHALCO SA/NV (ΚΑ)</b>				Μάρτιος 2019	2.57	2.59	2.51	2.51	2.51	---	---	---	2.80	---	61	325	5,095
2.625	2.49	2.49	-4.23%	Ιούνιος 2019	---	---	---	---	2.62	---	---	---	---	---	---	---	---
				Σεπτέμβριος 2019	---	---	---	---	2.64	---	---	---	---	---	---	---	---
				Δεκέμβριος 2019	---	---	---	---	2.65	---	---	---	---	---	---	---	---
(Μέγεθος Συμβολαίου: 100 Χρεόγραφα, Φυσική Παράδοση)																	
<b>ΑΔΜΗΕ ΣΥΜΜΕΤΟΧΩΝ Α.Ε. (ΚΟ)</b>				Μάρτιος 2019	1.49	1.50	1.47	1.50	1.50	---	---	---	1.67	---	12	54	10,257
1.498	1.46	1.488	0.00%	Ιούνιος 2019	---	---	---	---	1.50	---	---	---	---	---	---	---	---
				Σεπτέμβριος 2019	---	---	---	---	1.51	---	---	---	---	---	---	---	---
				Δεκέμβριος 2019	---	---	---	---	1.52	---	---	---	---	---	---	---	---
(Μέγεθος Συμβολαίου: 100 Χρεόγραφα, Φυσική Παράδοση)																	
<b>ΓΕΚ ΤΕΡΝΑ (ΚΟ)</b>				Μάρτιος 2019	4.20	4.20	4.11	4.12	4.12	---	---	---	4.66	---	36	155	4,997
4.2	4.08	4.09	-1.45%	Ιούνιος 2019	---	---	---	---	4.19	---	---	---	---	---	---	---	---
				Σεπτέμβριος 2019	---	---	---	---	4.21	---	---	---	---	---	---	---	---
				Δεκέμβριος 2019	---	---	---	---	4.23	---	---	---	---	---	---	---	---
(Μέγεθος Συμβολαίου: 100 Χρεόγραφα, Φυσική Παράδοση)																	
<b>ΔΕΗ (ΚΟ)</b>				Μάρτιος 2019	1.30	1.32	1.26	1.30	1.30	---	---	---	1.50	---	52	250	9,794
1.328	1.266	1.277	-1.39%	Ιούνιος 2019	---	---	---	---	1.31	---	---	---	---	---	---	---	---
				Σεπτέμβριος 2019	---	---	---	---	1.31	---	---	---	---	---	---	---	---
				Δεκέμβριος 2019	---	---	---	---	1.32	---	---	---	---	---	---	---	---
(Μέγεθος Συμβολαίου: 100 Χρεόγραφα, Φυσική Παράδοση)																	

**Σημειώσεις Παραγώγων**

Τις τιμές εκκαθάρισης και τις τελικές ανοικτές θέσεις μπορείτε να τις ανακτήσετε στο ακόλουθο path <http://www.helex.gr/el/web/guest/statistics-end-of-day-derivatives>



Υποκείμενη Αγορά				Αγορά Παραγώγων													
Ανωτ Τιμή	Κατωτ Τιμή	Τιμή κλεισ.	Μεταβ.	Μήνας Παράδοσης	Άνοιγμα	Ανωτ Τιμή	Κατωτ Τιμή	Τελ Τιμή	Τιμή κλεισ.	Τελευταία ζήτηση	Τελευταία προσφορά	Τιμή Εκκαθάρισης*	Υψηλό ζωής	Χαμηλό ζωής	Πράξεις	Όγκος	Ανοικτές θέσεις
(Μέγεθος Συμβολαίου: 100 Χρεόγραφα, Φυσική Παράδοση)																	
<b>ΕΘΝΙΚΗ ΤΡΑΠΕΖΑ (ΚΟ)</b>				<b>Μάρτιος 2019</b>	0.970	0.990	0.915	0.955	0.955	---	---	---	1.24	---	205	4,470	34,558
0.988	0.914	0.95	-0.83%	<b>Ιούνιος 2019</b>	---	---	---	---	0.966	---	---	---	---	---	---	---	---
				<b>Σεπτέμβριος 2019</b>	---	---	---	---	0.971	---	---	---	---	---	---	---	---
				<b>Δεκέμβριος 2019</b>	---	---	---	---	0.976	---	---	---	---	---	---	---	---
(Μέγεθος Συμβολαίου: 100 Χρεόγραφα, Φυσική Παράδοση)																	
<b>ΕΛΛΑΚΤΩΡ (ΚΟ)</b>				<b>Μάρτιος 2019</b>	1.22	1.24	1.22	1.23	1.23	---	---	---	1.51	---	17	96	7,575
1.238	1.206	1.22	-1.14%	<b>Ιούνιος 2019</b>	---	---	---	---	1.24	---	---	1.34	---	---	---	---	1
				<b>Σεπτέμβριος 2019</b>	---	---	---	---	1.25	---	---	---	---	---	---	---	---
				<b>Δεκέμβριος 2019</b>	---	---	---	---	1.26	---	---	---	---	---	---	---	---
(Μέγεθος Συμβολαίου: 100 Χρεόγραφα, Φυσική Παράδοση)																	
<b>ΕΛΛΗΝ. ΧΡΗΜΑΤΙΣΤΗΡΙΑ-Χ.Α. (ΚΟ)</b>				<b>Μάρτιος 2019</b>	3.63	3.63	3.54	3.54	3.54	---	---	---	4.10	---	15	48	1,540
3.65	3.52	3.52	-1.95%	<b>Ιούνιος 2019</b>	---	---	---	---	3.62	---	---	---	---	---	---	---	---
				<b>Σεπτέμβριος 2019</b>	---	---	---	---	3.64	---	---	---	---	---	---	---	---
				<b>Δεκέμβριος 2019</b>	---	---	---	---	3.66	---	---	---	---	---	---	---	---
(Μέγεθος Συμβολαίου: 100 Χρεόγραφα, Φυσική Παράδοση)																	
<b>ΕΛΛΗΝΙΚΑ ΠΕΤΡΕΛΑΙΑ (ΚΟ)</b>				<b>Μάρτιος 2019</b>	7.54	7.56	7.40	7.40	7.40	---	---	---	7.90	---	23	45	2,234
7.56	7.36	7.4	-2.63%	<b>Ιούνιος 2019</b>	---	---	---	---	7.67	---	---	---	---	---	---	---	---
				<b>Σεπτέμβριος 2019</b>	---	---	---	---	7.70	---	---	---	---	---	---	---	---
				<b>Δεκέμβριος 2019</b>	---	---	---	---	7.74	---	---	---	---	---	---	---	---
(Μέγεθος Συμβολαίου: 100 Χρεόγραφα, Φυσική Παράδοση)																	
<b>ΕΥΔΑΠ (ΚΟ)</b>				<b>Μάρτιος 2019</b>	5.14	5.24	5.09	5.24	5.24	---	---	---	5.24	---	8	10	621
5.26	5.05	5.26	3.95%	<b>Ιούνιος 2019</b>	---	---	---	---	5.10	---	---	---	---	---	---	---	---
				<b>Σεπτέμβριος 2019</b>	---	---	---	---	5.13	---	---	---	---	---	---	---	---
				<b>Δεκέμβριος 2019</b>	---	---	---	---	5.15	---	---	---	---	---	---	---	---
(Μέγεθος Συμβολαίου: 100 Χρεόγραφα, Φυσική Παράδοση)																	
<b>ΙΝΤΡΑΛΟΤ (ΚΟ)</b>				<b>Μάρτιος 2019</b>	0.445	0.466	0.445	0.466	0.466	---	---	---	0.522	---	11	69	3,007
0.456	0.44	0.456	1.79%	<b>Ιούνιος 2019</b>	---	---	---	---	0.452	---	---	---	---	---	---	---	---
				<b>Σεπτέμβριος 2019</b>	---	---	---	---	0.454	---	---	---	---	---	---	---	---
				<b>Δεκέμβριος 2019</b>	---	---	---	---	0.456	---	---	---	---	---	---	---	---
(Μέγεθος Συμβολαίου: 100 Χρεόγραφα, Φυσική Παράδοση)																	
<b>ΜΟΤΟΡ ΟΪΛ (ΚΟ)</b>				<b>Μάρτιος 2019</b>	20.92	21.06	20.70	21.06	21.06	---	---	---	22.05	---	25	62	312
21.25	20.8	21.15	-0.47%	<b>Ιούνιος 2019</b>	---	---	---	---	21.43	---	---	---	---	---	---	---	---
				<b>Σεπτέμβριος 2019</b>	---	---	---	---	21.54	---	---	---	---	---	---	---	---
				<b>Δεκέμβριος 2019</b>	---	---	---	---	21.65	---	---	---	---	---	---	---	---

**Σημειώσεις Παραγώγων**

Τις τιμές εκκαθάρισης και τις τελικές ανοικτές θέσεις μπορείτε να τις ανακτήσετε στο ακόλουθο path <http://www.helex.gr/el/web/guest/statistics-end-of-day-derivatives>

Υποκείμενη Αγορά					Αγορά Παραγώγων													
Ανωτ Τιμή	Κατωτ Τιμή	Τιμή κλεισ.	Μεταβ.	Μήνας Παράδοσης	Άνοιγμα	Ανωτ Τιμή	Κατωτ Τιμή	Τελ Τιμή	Τιμή κλεισ.	Τελευταία ζήτηση	Τελευταία προσφορά	Τιμή Εκκαθάρισης*	Υψηλό ζωής	Χαμηλό ζωής	Πράξεις	Όγκος	Ανοικτές θέσεις	
(Μέγεθος Συμβολαίου: 100 Χρεόγραφα, Φυσική Παράδοση)																		
<b>ΜΥΤΙΛΗΝΑΙΟΣ (ΚΟ)</b>					Μάρτιος 2019	7.80	7.82	7.68	7.70	7.70	---	---	---	8.75	---	48	171	7,757
7.81	7.67	7.67	-0.78%	Ιούνιος 2019	---	---	---	---	7.80	---	---	---	7.69	---	---	---	65	
					Σεπτέμβριος 2019	---	---	---	---	7.84	---	---	---	---	---	---	---	
					Δεκέμβριος 2019	---	---	---	---	7.87	---	---	---	---	---	---	---	
(Μέγεθος Συμβολαίου: 100 Χρεόγραφα, Φυσική Παράδοση)																		
<b>ΟΛΠ (ΚΟ)</b>					Μάρτιος 2019	14.98	15.10	14.88	15.10	15.10	---	---	---	16.48	---	6	16	311
15.1	14.7	15.1	0.80%	Ιούνιος 2019	---	---	---	---	15.11	---	---	---	14.76	---	---	---	160	
					Σεπτέμβριος 2019	---	---	---	---	15.18	---	---	---	---	---	---	---	
					Δεκέμβριος 2019	---	---	---	---	15.26	---	---	---	---	---	---	---	
(Μέγεθος Συμβολαίου: 100 Χρεόγραφα, Φυσική Παράδοση)																		
<b>ΟΠΑΠ (ΚΟ)</b>					Μάρτιος 2019	8.12	8.39	8.12	8.36	8.36	---	---	---	9.16	---	151	459	2,349
8.45	8.14	8.35	1.95%	Ιούνιος 2019	---	---	---	---	8.26	---	---	---	8.17	---	---	---	10	
					Σεπτέμβριος 2019	---	---	---	---	8.30	---	---	---	---	---	---	---	
					Δεκέμβριος 2019	---	---	---	---	8.34	---	---	---	---	---	---	---	
(Μέγεθος Συμβολαίου: 100 Χρεόγραφα, Φυσική Παράδοση)																		
<b>ΟΤΕ (ΚΟ)</b>					Μάρτιος 2019	10.78	10.78	10.50	10.70	10.70	---	---	---	10.99	---	122	498	2,198
10.78	10.5	10.7	-0.83%	Ιούνιος 2019	---	---	---	---	10.88	---	---	---	---	---	---	---	---	
					Σεπτέμβριος 2019	---	---	---	---	10.94	---	---	---	---	---	---	---	
					Δεκέμβριος 2019	---	---	---	---	10.99	---	---	---	---	---	---	---	
(Μέγεθος Συμβολαίου: 100 Χρεόγραφα, Φυσική Παράδοση)																		
<b>ΠΕΙΡΑΙΩΣ ΤΡΑΠΕΖΑ (ΚΟ)</b>					Μάρτιος 2019	0.676	0.696	0.642	0.658	0.658	---	---	---	1.25	---	292	3,713	20,153
0.695	0.641	0.656	-3.53%	Ιούνιος 2019	---	---	---	---	0.686	---	---	---	---	---	---	---	---	
					Σεπτέμβριος 2019	---	---	---	---	0.689	---	---	---	---	---	---	---	
					Δεκέμβριος 2019	---	---	---	---	0.693	---	---	---	---	---	---	---	
(Μέγεθος Συμβολαίου: 100 Χρεόγραφα, Φυσική Παράδοση)																		
<b>ΤΕΡΝΑ ΕΝΕΡΓΕΙΑΚΗ (ΚΟ)</b>					Μάρτιος 2019	5.56	5.81	5.56	5.73	5.73	---	---	---	5.81	5.35	159	415	3,514
5.78	5.53	5.75	3.05%	Ιούνιος 2019	---	---	---	---	5.63	---	---	---	---	---	---	---	2	
					Σεπτέμβριος 2019	---	---	---	---	5.66	---	---	---	---	---	---	---	
					Δεκέμβριος 2019	---	---	---	---	5.68	---	---	---	---	---	---	---	
(Μέγεθος Συμβολαίου: 106 Χρεόγραφα, Φυσική Παράδοση)																		
<b>ΤΙΤΑΝ (ΚΟ)</b>					Μάρτιος 2019	20.30	20.38	20.10	20.25	20.25	---	---	---	20.59	---	15	28	106
20.5	20.05	20.35	0.74%															

**Σημειώσεις Παραγώγων**

Τις τιμές εκκαθάρισης και τις τελικές ανοικτές θέσεις μπορείτε να τις ανακτήσετε στο ακόλουθο path <http://www.helex.gr/el/web/guest/statistics-end-of-day-derivatives>

Υποκείμενη Αγορά				Αγορά Παραγώγων										Ανοικτές θέσεις			
Ανωτ Τιμή	Κατωτ Τιμή	Τιμή κλεισ.	Μεταβ.	Μήνας Παράδοσης	Άνοιγμα	Ανωτ Τιμή	Κατωτ Τιμή	Τελ Τιμή	Τιμή κλεισ.	Τελευταία ζήτηση	Τελευταία προσφορά	Τιμή Εκκαθάρισης*	Υψηλό ζωής	Χαμηλό ζωής	Πρόξεις	Όγκος	Ανοικτές θέσεις
<b>ΤΡΑΠΕΖΑ EUROBANK ERGASIAS (ΚΟ)</b>																	
0.506	0.471	0.49	-1.29%	Μάρτιος 2019	0.498	0.504	0.470	0.490	0.490	---	---	---	0.596	---	195	4,022	54,987
				Ιούνιος 2019	0.491	0.491	0.478	0.490	0.490	---	---	---	0.549	---	7	127	---
				Σεπτέμβριος 2019	---	---	---	---	0.503	---	---	---	---	---	---	---	---
				Δεκέμβριος 2019	---	---	---	---	0.506	---	---	---	---	---	---	---	---

(Μέγεθος Συμβολαίου: 100 Χρεόγραφα, Φυσική Παράδοση)

**Σημειώσεις Παραγώγων**

Τις τιμές εκκαθάρισης και τις τελικές ανοικτές θέσεις μπορείτε να τις ανακτήσετε στο ακόλουθο path <http://www.helex.gr/el/web/guest/statistics-end-of-day-derivatives>

FTSE/X.A. Large Cap

(Μονάδα Διαπραγμάτευσης: 1 Μονάδα Δείκτη x 2€ - Τρόπος Εξάσκησης: Ευρωπαϊκός Χρηματικός Διακανονισμός)

Δικαιώματα Αγοράς														Δικαιώματα Πώλησης																					
Τιμή Εξάσκησης	Ιανουάριος 2019							Φεβρουάριος 2019							Λοιποί Μήνες		Ιανουάριος 2019							Φεβρουάριος 2019							Λοιποί Μήνες				
	Ανοιγμα	Ανιγτ Τιμή	Κατωτ Τιμή	Τελ Τιμή	Τιμή κλεισ.	Όγκος	Ανοικτές θέσεις	Ανοιγμα	Ανιγτ Τιμή	Κατωτ Τιμή	Τελ Τιμή	Τιμή κλεισ.	Όγκος	Ανοικτές θέσεις	Όγκος	Ανοικτές θέσεις	Ανοιγμα	Ανιγτ Τιμή	Κατωτ Τιμή	Τελ Τιμή	Τιμή κλεισ.	Όγκος	Ανοικτές θέσεις	Ανοιγμα	Ανιγτ Τιμή	Κατωτ Τιμή	Τελ Τιμή	Τιμή κλεισ.	Όγκος	Ανοικτές θέσεις	Όγκος	Ανοικτές θέσεις	Τιμή Εξάσκησης		
1,425	0.00	0.00	0.00	-	-	-	-	0.00	0.00	0.00	-	205.00	-	-			0.00	0.00	0.00	-	1,426.00	-	-	0.00	0.00	0.00	-	0.05	-	-			1,425		
1,450	0.00	0.00	0.00	-	-	-	-	0.00	0.00	0.00	-	180.00	-	-			0.00	0.00	0.00	-	1,451.00	-	-	0.00	0.00	0.00	-	0.17	-	-			1,450		
1,475	0.00	0.00	0.00	-	-	-	-	0.00	0.00	0.00	-	155.00	-	-			0.00	0.00	0.00	-	1,476.00	-	-	0.00	0.00	0.00	-	0.48	-	-			1,475		
1,500	0.00	0.00	0.00	-	-	-	-	0.00	0.00	0.00	-	131.00	-	-			0.00	0.00	0.00	-	1,501.00	-	-	0.00	0.00	0.00	-	1.20	-	-			1,500		
1,525	0.00	0.00	0.00	-	-	-	-	0.00	0.00	0.00	-	108.00	-	-			0.00	0.00	0.00	-	1,526.00	-	26	0.00	0.00	0.00	-	2.80	-	-			1,525		
1,550	0.00	0.00	0.00	-	-	-	-	0.00	0.00	0.00	-	85.50	-	-			0.00	0.00	0.00	-	1,551.00	-	41	0.00	0.00	0.00	-	5.70	-	31			1,550		
1,575	0.00	0.00	0.00	-	-	-	3	0.00	0.00	0.00	-	65.50	-	-			0.00	0.00	0.00	-	1,576.00	-	190	0.00	0.00	0.00	-	10.50	-	165			1,575		
1,600	51.00	51.00	51.00	51.00	-	1	102	0.00	0.00	0.00	-	48.00	-	20			0.00	51.00	0.00	-	1,601.00	-	40	17.50	21.00	17.50	21.00	21.00	15	55			1,600		
1,625	26.00	27.50	25.00	25.00	-	24	136	40.00	40.00	40.00	40.00	40.00	13	83			0.00	27.50	0.00	-	1,626.00	-	100	24.00	24.00	24.00	24.00	24.00	1	76			1,625		
1,650	0.00	0.00	0.00	-	-	-	98	28.50	29.00	21.50	25.00	25.00	46	40			0.00	0.00	0.00	-	1,651.00	-	236	33.00	33.50	33.00	33.50	33.50	14	53			1,650		
1,675	0.00	0.00	0.00	-	-	-	55	0.00	0.00	0.00	-	14.00	-	151			0.00	0.00	0.00	-	1,676.00	-	149	0.00	0.00	0.00	-	59.00	-	10			1,675		
1,700	0.00	0.00	0.00	-	-	-	65	0.00	0.00	0.00	-	8.20	-	50			0.00	0.00	0.00	-	1,701.00	-	120	0.00	0.00	0.00	-	78.00	-	10			1,700		
1,725	0.00	0.00	0.00	-	-	-	105	0.00	0.00	0.00	-	4.60	-	-			0.00	0.00	0.00	-	1,726.00	-	-	0.00	0.00	0.00	-	99.50	-	-			1,725		
1,750	0.00	0.00	0.00	-	-	-	20	0.00	0.00	0.00	-	2.40	-	-			0.00	0.00	0.00	-	1,751.00	-	2	0.00	0.00	0.00	-	122.00	-	-			1,750		
1,775	0.00	0.00	0.00	-	-	-	-	0.00	0.00	0.00	-	1.20	-	-			0.00	0.00	0.00	-	1,776.00	-	-	0.00	0.00	0.00	-	146.00	-	-			1,775		
1,800	0.00	0.00	0.00	-	-	-	20	0.00	0.00	0.00	-	0.55	-	-			0.00	0.00	0.00	-	1,801.00	-	20	0.00	0.00	0.00	-	170.00	-	-			1,800		
1,825	0.00	0.00	0.00	-	-	-	-	0.00	0.00	0.00	-	0.24	-	-			0.00	0.00	0.00	-	1,826.00	-	-	0.00	0.00	0.00	-	195.00	-	-			1,825		
1,850	0.00	0.00	0.00	-	-	-	-	0.00	0.00	0.00	-	0.10	-	-			0.00	0.00	0.00	-	1,851.00	-	-	0.00	0.00	0.00	-	220.00	-	-			1,850		
1,875	-	-	-	-	-	-	-	-	-	-	-	-	-	-			-	-	-	-	-	-	-	-	-	-	-	-	-	-			1,875		
1,900	-	-	-	-	-	-	-	-	-	-	-	-	-	-			-	-	-	-	-	-	-	-	-	-	-	-	-	-			1,900		
1,925	-	-	-	-	-	-	-	-	-	-	-	-	-	-			-	-	-	-	-	-	-	-	-	-	-	-	-	-			1,925		
1,950	-	-	-	-	-	-	-	-	-	-	-	-	-	-			-	-	-	-	-	-	-	-	-	-	-	-	-	-			1,950		
1,975	-	-	-	-	-	-	-	-	-	-	-	-	-	-			-	-	-	-	-	-	-	-	-	-	-	-	-	-			1,975		
2,000	-	-	-	-	-	-	-	-	-	-	-	-	-	-			-	-	-	-	-	-	-	-	-	-	-	-	-	-			2,000		
2,050	-	-	-	-	-	-	-	-	-	-	-	-	-	-			-	-	-	-	-	-	-	-	-	-	-	-	-	-			2,050		
2,100	-	-	-	-	-	-	-	-	-	-	-	-	-	-			-	-	-	-	-	-	-	-	-	-	-	-	-	-			2,100		
2,150	-	-	-	-	-	-	-	-	-	-	-	-	-	-			-	-	-	-	-	-	-	-	-	-	-	-	-	-			2,150		
2,200	-	-	-	-	-	-	-	-	-	-	-	-	-	-			-	-	-	-	-	-	-	-	-	-	-	-	-	-			2,200		
2,250	-	-	-	-	-	-	-	-	-	-	-	-	-	-			-	-	-	-	-	-	-	-	-	-	-	-	-	-			2,250		
2,300	-	-	-	-	-	-	-	-	-	-	-	-	-	-			-	-	-	-	-	-	-	-	-	-	-	-	-	-			2,300		
2,350	-	-	-	-	-	-	-	-	-	-	-	-	-	-			-	-	-	-	-	-	-	-	-	-	-	-	-	-			2,350		
2,400	-	-	-	-	-	-	-	-	-	-	-	-	-	-			-	-	-	-	-	-	-	-	-	-	-	-	-	-			2,400		
2,450	-	-	-	-	-	-	-	-	-	-	-	-	-	-			-	-	-	-	-	-	-	-	-	-	-	-	-	-			2,450		
<b>Σύνολο:</b>						25	604					59	344	0	0			0	924					30	400	0	0								
<b>Αριθμός Πράξεων:</b>						7						12		0				0				8		0											

ALPHA BANK (KO)

(Μέγεθος Συμβολαίου: 100 Χρεόγραφα, Τρόπος Εξάσκησης: Αμερικάνικος, Φυσική Παράδοση)

Τιμή Εξάσκησης	Δικαιώματα Αγοράς														Δικαιώματα Πώλησης														
	Ιανουάριος 2019						Φεβρουάριος 2019						Λοιποί Μήνες		Ιανουάριος 2019						Φεβρουάριος 2019						Λοιποί Μήνες		Τιμή Εξάσκησης
	Άνοιγμα	Ανιγτ Τιμή	Κατωτ Τιμή	Τελ Τιμή	Τιμή κλεισ.	Όγκος	Άνοιγες θέσεις	Άνοιγμα	Ανιγτ Τιμή	Κατωτ Τιμή	Τελ Τιμή	Τιμή κλεισ.	Όγκος	Άνοιγες θέσεις	Όγκος	Άνοιγες θέσεις	Άνοιγμα	Ανιγτ Τιμή	Κατωτ Τιμή	Τελ Τιμή	Τιμή κλεισ.	Όγκος	Άνοιγες θέσεις	Όγκος	Άνοιγες θέσεις	Όγκος	Άνοιγες θέσεις		
0.650						-	0.000	0.000	0.000		0.261	-	-			-	0.000	0.000	0.000		0.001	-	-			-	0.007		
0.700						-	0.000	0.000	0.000		0.213	-	-			-	0.000	0.000	0.000		0.002	-	-			-	0.007		
0.750	0.000	0.000	0.000			-	0.000	0.000	0.000		0.167	-	-			0.000	0.000	0.000	1.75	-	-	0.000	0.000	0.000	0.005	-	-	0.008	
0.800	0.000	0.000	0.000			-	0.000	0.000	0.000		0.124	-	-			0.000	0.000	0.000	1.80	-	-	0.000	0.000	0.000	0.013	-	-	0.008	
0.850	0.000	0.000	0.000			-	0.133	0.133	0.123	0.123	0.123	20	-			0.000	0.000	0.000	1.85	-	-	0.000	0.000	0.000	0.027	-	-	0.009	
0.900	0.000	0.000	0.000			-	0.000	0.000	0.000		0.059	-	-			0.000	0.000	0.000	1.90	-	-	0.000	0.000	0.000	0.048	-	-	0.009	
0.950	0.000	0.000	0.000			-	0.000	0.000	0.000		0.037	-	-			0.000	0.000	0.000	1.95	-	-	0.000	0.000	0.000	0.076	-	-	0.010	
1.000	0.000	0.000	0.000			-	0.000	0.000	0.000		0.023	-	10			0.000	0.000	0.000	2.00	-	-	0.000	0.000	0.000	0.111	-	-	0.010	
1.100	0.000	0.000	0.000			-	0.000	0.000	0.000		0.007	-	-			0.000	0.000	0.000	2.10	-	-	0.000	0.000	0.000	0.196	-	-	0.011	
1.200	0.000	0.000	0.000			-	0.000	0.000	0.000		0.002	-	30			0.000	0.000	0.000	2.20	-	-	0.000	0.000	0.000	0.291	-	-	0.012	
1.300	0.000	0.000	0.000			-	0.000	0.000	0.000		0.004	-	-			0.000	0.000	0.000	2.30	-	-	0.000	0.000	0.000	0.390	-	-	0.013	
1.400	0.000	0.000	0.000			-	0.000	0.000	0.000		0.001	-	-			0.000	0.000	0.000	2.40	-	-	0.000	0.000	0.000	0.490	-	-	0.014	
1.500	0.000	0.000	0.000			-	0.000	0.000	0.000		0.001	-	-			0.000	0.000	0.000	2.50	-	-	0.000	0.000	0.000	0.590	-	-	0.015	
1.600	0.000	0.000	0.000			-	0.000	0.000	0.000		0.001	-	-			0.000	0.000	0.000	2.60	-	-	0.000	0.000	0.000	0.690	-	-	0.016	
1.700	0.000	0.000	0.000			-	0.000	0.000	0.000		0.001	-	-			0.000	0.000	0.000	2.70	-	-	0.000	0.000	0.000	0.790	-	-	0.017	
1.800	0.000	0.000	0.000			-	0.000	0.000	0.000		0.002	-	-			0.000	0.000	0.000	2.80	-	-	0.000	0.000	0.000	0.890	-	-	0.018	
1.900	0.000	0.000	0.000			-	0.000	0.000	0.000		0.001	-	-			0.000	0.000	0.000	2.90	-	-	0.000	0.000	0.000	0.990	-	-	0.019	
2.000						-						-	-										-	-			-	0.020	
2.200						-						-	-										-	-			-	0.022	
2.400						-						-	-										-	-			-	0.024	
2.600						-						-	-										-	-			-	0.026	
2.800						-						-	-										-	-			-	0.028	
3.000						-						-	-										-	-			-	0.030	
3.200						-						-	-										-	-			-	0.032	
<b>Σύνολα:</b>						0	80					20	40			0	40					0	0			0	0	0	0
<b>Αριθμός Πράξεων:</b>						0						2				0						0.00				0		0	

ΔΕΗ (ΚΟ)

(Μέγεθος Συμβολαίου: 100 Χρεόγραφα, Τρόπος Εξάσκησης: Αμερικάνικος, Φυσική Παράδοση)

Τιμή Εξάσκησης	Δικαιώματα Αγοράς												Δικαιώματα Πώλησης												Τιμή Εξάσκησης				
	Ιανουάριος 2019				Φεβρουάριος 2019				Λοιποί Μήνες				Ιανουάριος 2019				Φεβρουάριος 2019				Λοιποί Μήνες								
	Άνοιγμα	Ανιτ Τιμή	Κατωτ Τιμή	Τελ Τιμή	Τιμή κλεισ.	Όγκος	Άνοιγτες θέσεις	Άνοιγμα	Ανιτ Τιμή	Κατωτ Τιμή	Τελ Τιμή	Τιμή κλεισ.	Όγκος	Άνοιγτες θέσεις	Όγκος	Άνοιγτες θέσεις	Άνοιγμα	Ανιτ Τιμή	Κατωτ Τιμή	Τελ Τιμή	Τιμή κλεισ.	Όγκος	Άνοιγτες θέσεις	Όγκος		Άνοιγτες θέσεις			
0.850	0.000	0.000	0.000			-	0.000	0.000	0.000		0.451	-	-			0.000	0.000	0.000		1.85	-	-	0.000	0.000	0.000	0.001	-	-	0.009
0.900	0.000	0.000	0.000			-	0.000	0.000	0.000		0.402	-	-			0.000	0.000	0.000		1.90	-	-	0.000	0.000	0.000	0.001	-	-	0.009
0.950	0.000	0.000	0.000			-	0.000	0.000	0.000		0.352	-	-			0.000	0.000	0.000		1.95	-	-	0.000	0.000	0.000	0.001	-	-	0.010
1.000	0.000	0.000	0.000			-	0.000	0.000	0.000		0.304	-	-			0.000	0.000	0.000		2.00	-	-	0.000	0.000	0.000	0.002	-	-	0.010
1.100	0.000	0.000	0.000			-	0.000	0.000	0.000		0.212	-	-			0.000	0.000	0.000		2.10	-	-	0.000	0.000	0.000	0.010	-	-	0.011
1.200	0.000	0.000	0.000			-	0.000	0.000	0.000		0.133	-	-			0.000	0.000	0.000		2.20	-	-	0.000	0.000	0.000	0.031	-	-	0.012
1.300	0.000	0.000	0.000			-	0.000	0.000	0.000		0.075	-	-			0.000	0.000	0.000		2.30	-	-	0.000	0.000	0.000	0.073	-	-	0.013
1.400	0.000	0.000	0.000			-	0.000	0.000	0.000		0.038	-	-			0.000	0.000	0.000		2.40	-	-	0.000	0.000	0.000	0.136	-	-	0.014
1.500	0.000	0.000	0.000			-	0.000	0.000	0.000		0.017	-	-			0.000	0.000	0.000		2.50	-	-	0.000	0.000	0.000	0.215	-	-	0.015
1.600	0.000	0.000	0.000			-	0.000	0.000	0.000		0.007	-	-			0.000	0.000	0.000		2.60	-	-	0.000	0.000	0.000	0.305	-	-	0.016
1.700	0.000	0.000	0.000			-	0.000	0.000	0.000		0.003	-	-			0.000	0.000	0.000		2.70	-	-	0.000	0.000	0.000	0.401	-	-	0.017
1.800	0.000	0.000	0.000			-	0.000	0.000	0.000		0.001	-	-			0.000	0.000	0.000		2.80	-	-	0.000	0.000	0.000	0.500	-	-	0.018
1.900	0.000	0.000	0.000			-	0.000	0.000	0.000		0.001	-	-			0.000	0.000	0.000		2.90	-	-	0.000	0.000	0.000	0.600	-	-	0.019
2.000	0.000	0.000	0.000			-	0.000	0.000	0.000		0.003	-	-			0.000	0.000	0.000		3.00	-	-	0.000	0.000	0.000	0.700	-	-	0.020
2.200						-						-	-																0.022
2.400						-						-	-																0.024
2.600						-						-	-																0.026
2.800						-						-	-																0.028
3.000						-						-	-																0.030
3.200						-						-	-																0.032
3.400						-						-	-																0.034
3.600						-						-	-																0.036
3.800						-						-	-																0.038
4.000						-						-	-																0.040
<b>Σύνολα:</b>						0	93					0	0	0	0														
<b>Αριθμός Πράξεων:</b>						0						0	0	0	0														

ΕΘΝΙΚΗ ΤΡΑΠΕΖΑ (ΚΟ)

(Μέγεθος Συμβολαίου: 100 Χρεόγραφα, Τρόπος Εξάσκησης: Αμερικάνικος, Φυσική Παράδοση)

Τιμή Εξάσκησης	Δικαιώματα Αγοράς														Δικαιώματα Πώλησης																		
	Ιανουάριος 2019							Φεβρουάριος 2019							Λοιποί Μήνες		Ιανουάριος 2019							Φεβρουάριος 2019							Λοιποί Μήνες		Τιμή Εξάσκησης
	Άνοιγμα	Ανιτ Τιμή	Κατω Τιμή	Τελ Τιμή	Τιμή κλεισ.	Όγκος	Ανοικτές θέσεις	Άνοιγμα	Ανιτ Τιμή	Κατω Τιμή	Τελ Τιμή	Τιμή κλεισ.	Όγκος	Ανοικτές θέσεις	Όγκος	Ανοικτές θέσεις	Άνοιγμα	Ανιτ Τιμή	Κατω Τιμή	Τελ Τιμή	Τιμή κλεισ.	Όγκος	Ανοικτές θέσεις	Άνοιγμα	Ανιτ Τιμή	Κατω Τιμή	Τελ Τιμή	Τιμή κλεισ.	Όγκος	Ανοικτές θέσεις	Όγκος	Ανοικτές θέσεις	
0.050						-	-							-	-								-	-									
0.100						-	-							-	-								-	-									0.001
0.150						-	-							-	-								-	-									0.002
0.200						-	-							-	-								-	-									0.002
0.250						-	-							-	-								-	-									0.003
0.300						-	-							-	-								-	-									0.003
0.350						-	-							-	-								-	-									0.004
0.400						-	-							-	-								-	-									0.004
0.450						-	-							-	-								-	-									0.005
0.500						-	-							-	-								-	-									0.005
0.550						-	-							-	-								-	-									0.006
0.600						-	-							-	-								-	-									0.006
0.700	0.000	0.000	0.000			-	-	0.000	0.000	0.000		0.260	-	-			0.000	0.000	0.000		1.70	-	-	0.000	0.000	0.000		0.001	-	-		0.007	
0.750	0.000	0.000	0.000			-	-	0.000	0.000	0.000		0.213	-	-			0.000	0.000	0.000		1.75	-	-	0.000	0.000	0.000		0.003	-	-		0.008	
0.800	0.000	0.000	0.000			-	-	0.000	0.000	0.000		0.168	-	-			0.000	0.000	0.000		1.80	-	-	0.000	0.000	0.000		0.008	-	-		0.008	
0.850	0.000	0.000	0.000			-	-	0.000	0.000	0.000		0.128	-	-			0.000	0.000	0.000		1.85	-	-	0.000	0.000	0.000		0.018	-	-		0.009	
0.900	0.000	0.000	0.000			-	-	0.000	0.000	0.000		0.093	-	-			0.000	0.000	0.000		1.90	-	-	0.000	0.000	0.000		0.034	-	-		0.009	
0.950	0.000	0.000	0.000			-	-	0.000	0.000	0.000		0.065	-	-			0.000	0.000	0.000		1.95	-	-	0.000	0.000	0.000		0.056	-	-		0.010	
1.000	0.000	0.000	0.000			-	100	0.000	0.000	0.000		0.043	-	-			0.000	0.000	0.000		2.00	-	-	0.000	0.000	0.000		0.084	-	-		0.010	
1.100	0.000	0.000	0.000			-	320	0.000	0.000	0.000		0.017	-	-			0.000	0.000	0.000		2.10	-	-	0.000	0.000	0.000		0.158	-	-		0.011	
1.200	0.000	0.000	0.000			-	100	0.000	0.000	0.000		0.006	-	-			0.000	0.000	0.000		2.20	-	-	0.000	0.000	0.000		0.247	-	-		0.012	
1.300	0.000	0.000	0.000			-	-	0.000	0.000	0.000		0.002	-	30			0.000	0.000	0.000		2.30	-	-	0.000	0.000	0.000		0.343	-	-		0.013	
1.400	0.000	0.000	0.000			-	-	0.000	0.000	0.000		0.002	-	-			0.000	0.000	0.000		2.40	-	-	0.000	0.000	0.000		0.442	-	-		0.014	
1.500	0.000	0.000	0.000			-	-	0.000	0.000	0.000		0.001	-	-			0.000	0.000	0.000		2.50	-	-	0.000	0.000	0.000		0.542	-	-		0.015	
1.600	0.000	0.000	0.000			-	-	0.000	0.000	0.000		0.001	-	-			0.000	0.000	0.000		2.60	-	-	0.000	0.000	0.000		0.642	-	-		0.016	
1.700	0.000	0.000	0.000			-	-	0.000	0.000	0.000		0.001	-	-			0.000	0.000	0.000		2.70	-	-	0.000	0.000	0.000		0.742	-	-		0.017	
1.800	0.000	0.000	0.000			-	-							-	-			0.000	0.000	0.000		2.80	-	-			-	-			0.018		
1.900	0.000	0.000	0.000			-	-							-	-			0.000	0.000	0.000		2.90	-	-			-	-			0.019		
2.000	0.000	0.000	0.000			-	-							-	-			0.000	0.000	0.000		3.00	-	-			-	-			0.020		
2.200						-	-							-	-								-	-								0.022	
2.400						-	-							-	-								-	-								0.024	
2.600						-	-							-	-								-	-								0.026	
2.800						-	-							-	-								-	-								0.028	
3.000						-	-							-	-								-	-								0.030	
3.200						-	-							-	-								-	-								0.032	
3.400						-	-							-	-								-	-								0.034	

**ΕΘΝΙΚΗ ΤΡΑΠΕΖΑ (ΚΟ)**

(Μέγεθος Συμβολαίου: 100 Χρεόγραφα, Τρόπος Εξάσκησης: Αμερικάνικος, Φυσική Παράδοση)

	Δικαιώματα Αγοράς										Δικαιώματα Πώλησης																								
	Ιανουάριος 2019					Φεβρουάριος 2019					Λοιποί Μήνες		Ιανουάριος 2019					Φεβρουάριος 2019					Λοιποί Μήνες												
Τιμή Εξάσκησης	Άνοιγμα	Άνω Τιμή	Κατω Τιμή	Τελ Τιμή	Τιμή κλεισ.	Όγκος	Άνοικτες θέσεις	Άνοιγμα	Άνω Τιμή	Κατω Τιμή	Τελ Τιμή	Τιμή κλεισ.	Όγκος	Άνοικτες θέσεις	Όγκος	Άνοικτες θέσεις	Άνοιγμα	Άνω Τιμή	Κατω Τιμή	Τελ Τιμή	Τιμή κλεισ.	Όγκος	Άνοικτες θέσεις	Άνοιγμα	Άνω Τιμή	Κατω Τιμή	Τελ Τιμή	Τιμή κλεισ.	Όγκος	Άνοικτες θέσεις	Όγκος	Άνοικτες θέσεις	Τιμή Εξάσκησης		
Σύνολα:						0	520						0	30	0	380							0	0							0	0	0	170	
Αριθμός Πράξεων:						0							0		0								0.00								0		0		



ΟΠΑΠ (ΚΟ)

(Μέγεθος Συμβολαίου: 100 Χρεόγραφα, Τρόπος Εξάσκησης: Αμερικάνικος, Φυσική Παράδοση)

Τιμή Εξάσκησης	Δικαιώματα Αγοράς														Δικαιώματα Πώλησης																			
	Ιανουάριος 2019							Φεβρουάριος 2019							Λοιποί Μήνες		Ιανουάριος 2019							Φεβρουάριος 2019							Λοιποί Μήνες		Τιμή Εξάσκησης	
	Άνοιγμα	Ανιτ Τιμή	Κατωτ Τιμή	Τελ Τιμή	Τιμή κλεισ.	Όγκος	Ανοικτές θέσεις	Άνοιγμα	Ανιτ Τιμή	Κατωτ Τιμή	Τελ Τιμή	Τιμή κλεισ.	Όγκος	Ανοικτές θέσεις	Όγκος	Ανοικτές θέσεις	Άνοιγμα	Ανιτ Τιμή	Κατωτ Τιμή	Τελ Τιμή	Τιμή κλεισ.	Όγκος	Ανοικτές θέσεις	Άνοιγμα	Ανιτ Τιμή	Κατωτ Τιμή	Τελ Τιμή	Τιμή κλεισ.	Όγκος	Ανοικτές θέσεις	Όγκος	Ανοικτές θέσεις		
5.600	0.000	0.000	0.000			-	-	0.000	0.000	0.000		2.60	-	-			0.000	0.000	0.000		6.60	-	-		0.000	0.000	0.000		0.001	-	-			
6.000	0.000	0.000	0.000			-	-	0.000	0.000	0.000		2.20	-	-			0.000	0.000	0.000		7.00	-	-		0.000	0.000	0.000		0.001	-	-			0.060
6.400	0.000	0.000	0.000			-	-	0.000	0.000	0.000		1.80	-	-			0.000	0.000	0.000		7.40	-	-		0.000	0.000	0.000		0.001	-	-			0.064
6.800	0.000	0.000	0.000			-	-	0.000	0.000	0.000		1.40	-	-			0.000	0.000	0.000		7.80	-	-		0.000	0.000	0.000		0.001	-	-			0.068
7.200	0.000	0.000	0.000			-	-	0.000	0.000	0.000		1.01	-	-			0.000	0.000	0.000		8.20	-	-		0.000	0.000	0.000		0.008	-	-			0.072
7.600	0.000	0.000	0.000			-	-	5	0.000	0.000	0.000	0.645	-	20			0.000	0.000	0.000		8.60	-	-		0.000	0.000	0.000		0.043	-	-			0.076
8.000	0.000	0.000	0.000			-	-	0.000	0.000	0.000		0.349	-	20			0.000	0.000	0.000		9.00	-	-		0.000	0.000	0.000		0.146	-	-			0.080
8.400	0.000	0.000	0.000			-	-	0.200	0.200	0.200	0.200	0.200	10	-			0.000	0.000	0.000		9.40	-	-		0.000	0.000	0.000		0.352	-	-			0.084
8.800	0.000	0.000	0.000			-	-	0.000	0.000	0.000		0.055	-	-			0.000	0.000	0.000		9.80	-	-		0.000	0.000	0.000		0.654	-	-			0.088
9.200	0.000	0.000	0.000			-	-	0.000	0.000	0.000		0.015	-	-			0.000	0.000	0.000		10.20	-	-		0.000	0.000	0.000		1.02	-	-			0.092
9.600	0.000	0.000	0.000			-	-	0.000	0.000	0.000		0.003	-	-			0.000	0.000	0.000		10.60	-	-		0.000	0.000	0.000		1.41	-	-			0.096
10.000	0.000	0.000	0.000			-	-	0.000	0.000	0.000		0.001	-	-			0.000	0.000	0.000		11.00	-	-		0.000	0.000	0.000		1.81	-	-			0.100
11.000	0.000	0.000	0.000			-	-	0.000	0.000	0.000		0.001	-	-			0.000	0.000	0.000		12.00	-	-		0.000	0.000	0.000		2.81	-	-			0.110
12.000	0.000	0.000	0.000			-	-	0.000	0.000	0.000		0.001	-	-			0.000	0.000	0.000		13.00	-	-		0.000	0.000	0.000		3.81	-	-			0.120
13.000						-	-						-	-								-	-											0.130
14.000						-	-						-	-								-	-											0.140
15.000						-	-						-	-								-	-											0.150
<b>Σύνολο:</b>						0	5						10	40	0	0					0	0						0	5	0	0			
<b>Αριθμός Πράξεων:</b>						0							1		0							0.00						0		0				

ΟΤΕ (ΚΟ)

(Μέγεθος Συμβολαίου: 100 Χρεόγραφα, Τρόπος Εξάσκησης: Αμερικάνικος, Φυσική Παράδοση)

Τιμή Εξάσκησης	Δικαιώματα Αγοράς													Δικαιώματα Πώλησης																			
	Ιανουάριος 2019				Φεβρουάριος 2019				Λοιποί Μήνες					Ιανουάριος 2019				Φεβρουάριος 2019				Λοιποί Μήνες											
	Άνοιγμα	Ανιψ. Τιμή	Κατωτ. Τιμή	Τελ. Τιμή	Τιμή κλεισ.	Όγκος	Άνοικτες θέσεις	Άνοιγμα	Ανιψ. Τιμή	Κατωτ. Τιμή	Τελ. Τιμή	Τιμή κλεισ.	Όγκος	Άνοικτες θέσεις	Όγκος	Άνοικτες θέσεις	Άνοιγμα	Ανιψ. Τιμή	Κατωτ. Τιμή	Τελ. Τιμή	Τιμή κλεισ.	Όγκος	Άνοικτες θέσεις	Όγκος	Άνοικτες θέσεις	Τιμή Εξάσκησης							
7.600	0.000	0.000	0.000			-	-	0.000	0.000	0.000		3.20	-	-			0.000	0.000	0.000		8.60	-	-	0.000	0.000	0.000	0.001	-	-			0.076	
8.000	0.000	0.000	0.000			-	-	0.000	0.000	0.000		2.80	-	-			0.000	0.000	0.000		9.00	-	-	0.000	0.000	0.000	0.001	-	-			0.080	
8.400	0.000	0.000	0.000			-	-	0.000	0.000	0.000		2.40	-	-			0.000	0.000	0.000		9.40	-	-	0.000	0.000	0.000	0.001	-	-			0.084	
8.800	0.000	0.000	0.000			-	-	0.000	0.000	0.000		2.00	-	-			0.000	0.000	0.000		9.80	-	-	0.000	0.000	0.000	0.001	-	-			0.088	
9.200	0.000	0.000	0.000			-	-	0.000	0.000	0.000		1.61	-	-			0.000	0.000	0.000		10.20	-	-	0.000	0.000	0.000	0.003	-	-			0.092	
9.600	0.000	0.000	0.000			-	-	0.000	0.000	0.000		1.22	-	16			0.000	0.000	0.000		10.60	-	-	0.000	0.000	0.000	0.015	-	-			0.096	
10.000	0.000	0.000	0.000			-	-	0.000	0.000	0.000		0.858	-	-			0.000	0.000	0.000		11.00	-	-	0.000	0.000	0.000	0.053	-	-			0.100	
11.000	0.000	0.000	0.000			-	-	0.000	0.000	0.000		0.223	-	-			0.000	0.000	0.000		12.00	-	-	0.000	0.000	0.000	0.417	-	-			0.110	
12.000	0.000	0.000	0.000			-	-	0.000	0.000	0.000		0.026	-	-			0.000	0.000	0.000		13.00	-	-	0.000	0.000	0.000	1.22	-	-			0.120	
13.000	0.000	0.000	0.000			-	-	0.000	0.000	0.000		0.001	-	-			0.000	0.000	0.000		14.00	-	-	0.000	0.000	0.000	2.21	-	-			0.130	
14.000	0.000	0.000	0.000			-	-	0.000	0.000	0.000		0.001	-	-			0.000	0.000	0.000		15.00	-	-	0.000	0.000	0.000	3.21	-	-			0.140	
15.000	0.000	0.000	0.000			-	-	0.000	0.000	0.000		0.001	-	-			0.000	0.000	0.000		16.00	-	-	0.000	0.000	0.000	4.21	-	-			0.150	
16.000	0.000	0.000	0.000			-	-	0.000	0.000	0.000		0.001	-	-			0.000	0.000	0.000		17.00	-	-	0.000	0.000	0.000	5.21	-	-			0.160	
17.000						-	-						-	-								-	-					-	-			0.170	
<b>Σύνολο:</b>						0	0						0	16	0	0					0	0					0	0	0	0			
<b>Αριθμός Πράξεων:</b>						0							0		0						0.00						0		0				

ΠΕΙΡΑΙΩΣ ΤΡΑΠΕΖΑ (ΚΟ)

(Μέγεθος Συμβολαίου: 100 Χρεόγραφα, Τρόπος Εξάσκησης: Αμερικάνικος, Φυσική Παράδοση)

Τιμή Εξάσκησης	Δικαιώματα Αγοράς														Δικαιώματα Πώλησης																			
	Ιανουάριος 2019						Φεβρουάριος 2019						Λοιποί Μήνες		Ιανουάριος 2019						Φεβρουάριος 2019						Λοιποί Μήνες		Τιμή Εξάσκησης					
	Άνοιγμα	Ανιγν. Τιμή	Καπιτ. Τιμή	Τελ. Τιμή	Τιμή κλεισ.	Όγκος	Άνοιγμα	Ανιγν. Τιμή	Καπιτ. Τιμή	Τελ. Τιμή	Τιμή κλεισ.	Όγκος	Άνοιγ. Θέσεις	Ανοιγ. Θέσεις	Άνοιγμα	Ανιγν. Τιμή	Καπιτ. Τιμή	Τελ. Τιμή	Τιμή κλεισ.	Όγκος	Άνοιγ. Θέσεις	Ανοιγ. Θέσεις	Άνοιγμα	Ανιγν. Τιμή	Καπιτ. Τιμή	Τελ. Τιμή	Τιμή κλεισ.	Όγκος		Άνοιγ. Θέσεις	Ανοιγ. Θέσεις			
0.450					-	-	0.000	0.000	0.000	0.231	-	-																						0.005
0.500	0.000	0.000	0.000		-	-	0.000	0.000	0.000	0.184	-	-			0.000	0.000	0.000	1.50	-	-	0.000	0.000	0.000	0.000	0.003	-	-					0.005		
0.550	0.000	0.000	0.000		-	-	0.000	0.000	0.000	0.139	-	-			0.000	0.000	0.000	1.55	-	-	0.000	0.000	0.000	0.000	0.008	-	-					0.006		
0.600	0.000	0.000	0.000		-	-	0.000	0.000	0.000	0.101	-	-			0.000	0.000	0.000	1.60	-	-	0.000	0.000	0.000	0.000	0.020	-	-					0.006		
0.650	0.000	0.000	0.000		-	-	0.000	0.000	0.000	0.069	-	-			0.000	0.000	0.000	1.65	-	-	0.000	0.000	0.000	0.000	0.038	-	-					0.007		
0.700	0.000	0.000	0.000		-	-	0.000	0.000	0.000	0.045	-	-			0.000	0.000	0.000	1.70	-	-	0.000	0.000	0.000	0.000	0.064	-	-					0.007		
0.750	0.000	0.000	0.000		-	-	0.000	0.000	0.000	0.028	-	20			0.000	0.000	0.000	1.75	-	-	0.000	0.000	0.000	0.000	0.097	-	-					0.008		
0.800	0.000	0.000	0.000		-	40	0.000	0.000	0.000	0.017	-	-			0.000	0.000	0.000	1.80	-	-	0.000	0.000	0.000	0.000	0.136	-	-					0.008		
0.850	0.000	0.000	0.000		-	-	0.000	0.000	0.000	0.009	-	-			0.000	0.000	0.000	1.85	-	-	0.000	0.000	0.000	0.000	0.178	-	-					0.009		
0.900	0.000	0.000	0.000		-	-	0.000	0.000	0.000	0.005	-	170			0.000	0.000	0.000	1.90	-	-	0.000	0.000	0.000	0.000	0.224	-	-					0.009		
0.950	0.000	0.000	0.000		-	-	0.000	0.000	0.000	0.003	-	-			0.000	0.000	0.000	1.95	-	-	0.000	0.000	0.000	0.000	0.272	-	-					0.010		
1.000	0.000	0.000	0.000		-	200	0.000	0.000	0.000	0.001	-	-			0.000	0.000	0.000	2.00	-	-	0.000	0.000	0.000	0.000	0.321	-	-					0.010		
1.100	0.000	0.000	0.000		-	30	0.000	0.000	0.000	0.001	-	-			0.000	0.000	0.000	2.10	-	-	0.000	0.000	0.000	0.000	0.420	-	-					0.011		
1.200	0.000	0.000	0.000		-	-	0.000	0.000	0.000	0.001	-	-			0.000	0.000	0.000	2.20	-	-	0.000	0.000	0.000	0.000	0.520	-	-					0.012		
1.300	0.000	0.000	0.000		-	-	0.000	0.000	0.000	0.001	-	-			0.000	0.000	0.000	2.30	-	-	0.000	0.000	0.000	0.000	0.620	-	-					0.013		
1.400	0.000	0.000	0.000		-	-	0.000	0.000	0.000	0.002	-	-			0.000	0.000	0.000	2.40	-	-	0.000	0.000	0.000	0.000	0.720	-	-					0.014		
1.500	0.000	0.000	0.000		-	-	0.000	0.000	0.000	0.001	-	-			0.000	0.000	0.000	2.50	-	-	0.000	0.000	0.000	0.000	0.820	-	-					0.015		
1.600	0.000	0.000	0.000		-	-					-	-			0.000	0.000	0.000	2.60	-	-						-	-					0.016		
1.700	0.000	0.000	0.000		-	-					-	-			0.000	0.000	0.000	2.70	-	-						-	-					0.017		
1.800	0.000	0.000	0.000		-	-					-	-			0.000	0.000	0.000	2.80	-	-						-	-					0.018		
1.900					-	-					-	-															-	-					0.019	
2.000					-	-					-	-															-	-					0.020	
2.200					-	-					-	-																-	-					0.022
2.400					-	-					-	-																-	-					0.024
2.600					-	-					-	-																-	-					0.026
2.800					-	-					-	-																-	-					0.028
3.000					-	-					-	-																-	-					0.030
3.200					-	-					-	-																-	-					0.032
3.400					-	-					-	-																-	-					0.034
3.600					-	-					-	-																-	-					0.036
3.800					-	-					-	-																-	-					0.038
4.000					-	-					-	-																-	-					0.040
4.400					-	-					-	-																-	-					0.044
4.800					-	-					-	-																-	-					0.048
5.200					-	-					-	-																-	-					0.052

ΠΕΙΡΑΙΩΣ ΤΡΑΠΕΖΑ (ΚΟ)

(Μέγεθος Συμβολαίου: 100 Χρεόγραφα, Τρόπος Εξάσκησης: Αμερικάνικος, Φυσική Παράδοση)

Τιμή Εξάσκησης	Δικαιώματα Αγοράς														Δικαιώματα Πώλησης																
	Ιανουάριος 2019				Φεβρουάριος 2019				Λοιποί Μήνες		Ιανουάριος 2019				Φεβρουάριος 2019				Λοιποί Μήνες		Τιμή Εξάσκησης										
	Άνοιγμα	Ανιψ. Τιμή	Κατωτ. Τιμή	Τελ. Τιμή	Τιμή κλεισ.	Όγκος	Άνοιγ. θέσεις	Άνοιγμα	Ανιψ. Τιμή	Κατωτ. Τιμή	Τελ. Τιμή	Τιμή κλεισ.	Όγκος	Άνοιγ. θέσεις	Όγκος	Άνοιγ. θέσεις	Άνοιγμα	Ανιψ. Τιμή	Κατωτ. Τιμή	Τελ. Τιμή		Τιμή κλεισ.	Όγκος	Άνοιγ. θέσεις	Όγκος	Άνοιγ. θέσεις					
Σύνολα:						0	270						0	190	20	40								0	0			0	0	0	0
Αριθμός Πράξεων:						0							0		2								0.00				0		0		

Προϊόν Δανεισμού	Υποκείμενος Τίτλος	Πολυμερείς Συναλλαγές[1]					Διμερείς Συναλλαγές[2]		Δανεισμός Τίτλων μέσω ΟΤC[3]
		Ανοιχτές θέσεις[5]	Προσφερόμενη ποσότητα	Μ.Σ.Τ[4]	Όγκος συναλλαγών	Μ.Σ.Τ[4]	Όγκος συναλλαγών	Μ.Σ.Τ[4]	Όγκος συναλλαγών
ALPHABOR	ALPHA BANK (ΚΟ)	1	---	---	354	2.65%	---	---	28,744,008
TATTBOR	ATTICA BANK A.T.E. (ΚΟ)	8,819	---	---	---	---	---	---	370
CENERBOR	CENERGY HOLDINGS (ΚΑ)	---	---	---	---	---	---	---	---
EEEBOR	COCA-COLA HBC AG (ΚΟ)	7,447	---	---	---	---	8,181	5.81%	70,546
FFGRPBOR	FOLLI-FOLLIE (ΚΟ)	---	---	---	---	---	---	---	1,363,949
FOYRKBOR	FOURLIS ΣΥΜΜΕΤΟΧΩΝ (ΚΟ)	---	---	---	---	---	---	---	4,650
EUPROBOR	GRIVALIA PROPERTIES (ΚΟ)	39,110	---	---	48,000	3.04%	---	---	68,609
INTRKBOR	INTRACOM HOLDINGS (ΚΟ)	500	---	---	---	---	---	---	---
BELABOR	JUMBO (ΚΟ)	14,436	---	---	15,192	3.64%	---	---	76,338
LAMDABOR	LAMDA DEVELOPMENT(ΚΟ)	400	---	---	---	---	---	---	5,119
MIGBOR	MARFIN INVESTMENT GROUP (ΚΟ)	---	---	---	---	---	---	---	744,474
QUALBOR	QUALITY & RELIABILITY (ΚΟ)	---	---	---	---	---	---	---	---
VIQBOR	VIQHALCO SA/NV (ΚΑ)	1,310	---	---	4,000	3.37%	---	---	---
ADMIEBOR	ΑΔΜΗΕ ΣΥΜΜΕΤΟΧΩΝ Α.Ε. (ΚΟ)	---	---	---	---	---	---	---	---
AEGNBOR	ΑΕΡΟΠΟΡΙΑ ΑΙΓΑΙΟΥ (ΚΟ)	2,845	---	---	2,000	2.65%	---	---	6,830
ALMYBOR	ΑΛΟΥΜΥΛ (ΚΟ)	---	---	---	---	---	---	---	---
GEKTERNABOR	ΓΕΚ ΤΕΡΝΑ (ΚΟ)	---	---	---	---	---	---	---	3,293
PPCBOR	ΔΕΗ (ΚΟ)	1,000	---	---	---	---	---	---	6,534,706
ETEBOB	ΕΘΝΙΚΗ ΤΡΑΠΕΖΑ (ΚΟ)	5,000	---	---	---	---	---	---	8,703,551
ELLAKTORBOR	ΕΛΛΑΚΤΩΡ (ΚΟ)	1,000	---	---	---	---	---	---	1,898
EXAEBOR	ΕΛΛΗΝ. ΧΡΗΜΑΤΙΣΤΗΡΙΑ-Χ.Α. (ΚΟ)	8,500	---	---	---	---	---	---	148,565
ELREBOR	ΕΛΛΗΝΙΚΑ ΠΕΤΡΕΛΑΙΑ (ΚΟ)	2,700	---	---	---	---	---	---	64,983
EYDAPBOR	ΕΥΔΑΠ (ΚΟ)	2,300	---	---	---	---	---	---	102,799
INLOTBOR	ΙΝΤΡΑΛΟΤ (ΚΟ)	2,700	---	---	1,000	2.91%	---	---	184,512
MOHBOR	ΜΟΤΟΡ ΟΪΛ (ΚΟ)	37,662	---	---	---	---	---	---	110,033
MYTILBOR	ΜΥΤΙΛΗΝΑΙΟΣ (ΚΟ)	3,500	---	---	---	---	---	---	21,980
PRABOR	ΟΛΠ (ΚΟ)	1,000	---	---	1,000	4.70%	---	---	2,901
OPAPBOR	ΟΠΑΠ (ΚΟ)	29,400	---	---	20,876	2.65%	---	---	1,295,676
HTOBOR	ΟΤΕ (ΚΟ)	86,975	---	---	---	---	---	---	583,090
TREIRBOR	ΠΕΙΡΑΙΩΣ ΤΡΑΠΕΖΑ (ΚΟ)	---	---	---	---	---	---	---	23,473,820
PLAISBOR	ΠΛΑΙΣΙΟ COMPUTERS (ΚΟ)	---	---	---	---	---	---	---	---

Σημειώσεις Προϊόντων Δανεισμού

[1] - Πολυμερείς Συμβάσεις Δανειοδοσίας των μεθόδων 8-1, 8-2 και 8-3-3 (σύμφ. Με Αποφ.17 ΔΣ του Χρηματιστηρίου).

[2] - Διμερείς Συμβάσεις Δανειοδοσίας των μεθόδων 8-3-1 και 8-3-2 (σύμφ. Με Αποφ. 20 ΔΣ του Χρηματιστηρίου).

[3] - Τα στοιχεία Συναλλαγές Δανεισμού Τίτλων μέσω ΟΤC δηλώνονται από τους χειριστές ΣΑΤ και αφορούν τις ποσότητες που έχουν καταγραφεί στο ΣΑΤ έως και τη προηγούμενη εργάσιμη ημέρα.

[4] - Μ.Σ.Τ.: - Μέση Σταθμισμένη Τιμή (ως προς τα τεμάχια)

[5] - Τα στοιχεία αφορούν σε ανοιχτές θέσεις πριν την έναρξη της συνεδρίασης

Προϊόν Δανεισμού	Υποκείμενος Τίτλος	Πολυμερείς Συναλλαγές[1]					Διμερείς Συναλλαγές[2]		Δανεισμός Τίτλων μέσω ΟΤC[3]
		Ανοικτές θέσεις[5]	Προσφερόμενη ποσότητα	Μ.Σ.Τ[4]	Όγκος συναλλαγών	Μ.Σ.Τ[4]	Όγκος συναλλαγών	Μ.Σ.Τ[4]	Όγκος συναλλαγών
SARBOR	ΣΑΡΑΝΤΗΣ ΓΡ. (ΚΟ)	452	---	---	---	---	---	---	390
TENERGYBOR	ΤΕΡΝΑ ΕΝΕΡΓΕΙΑΚΗ (ΚΟ)	4,500	---	---	---	---	---	---	94,862
TITKBOR	ΤΙΤΑΝ (ΚΟ)	6,900	---	---	---	---	---	---	27,666
EUROBBOR	ΤΡΑΠΕΖΑ EUROBANK ERGASIAS (ΚΟ)	6,742	---	---	---	---	---	---	23,459,647

**Σημειώσεις Προϊόντων Δανεισμού**

[1] - Πολυμερείς Συμβάσεις Δανειοδοσίας των μεθόδων 8-1, 8-2 και 8-3-3 (σύμφ. Με Αποφ.17 ΔΣ του Χρηματιστηρίου).

[2] - Διμερείς Συμβάσεις Δανειοδοσίας των μεθόδων 8-3-1 και 8-3-2 (σύμφ. Με Αποφ. 20 ΔΣ του Χρηματιστηρίου).

[3] - Τα στοιχεία Συναλλαγές Δανεισμού Τίτλων μέσω ΟΤC δηλώνονται από τους χειριστές ΣΑΤ και αφορούν τις ποσότητες που έχουν καταγραφεί στο ΣΑΤ έως και τη προηγούμενη εργάσιμη ημέρα.

[4] - Μ.Σ.Τ.: - Μέση Σταθμισμένη Τιμή (ως προς τα τεμάχια)

[5] - Τα στοιχεία αφορούν σε ανοικτές θέσεις πριν την έναρξη της συνεδρίασης

**Κωδικοί και ονομασίες Κλάδων Οικονομικής Δραστηριότητας του Χρηματιστηρίου Αθηνών**

533 - Διυλιστήρια	537 - Καθετοποιημένες Εταιρ. Πετρελαίου & Φυσικού Αερίου
1353 - Βασικά Χημικά	1357 - Εξειδικευμένα Χημικά
1753 - Αλουμίνιο	1755 - Μη Σιδηρούχα Μέταλλα
1757 - Χάλυβας	1775 - Ορυχεία
2353 - Οικοδομικά Υλικά & Εξαρτήματα	2357 - Κατασκευές
2723 - Υλικά Συσκευασίας	2727 - Διαφοροποιημένες Βιομηχανίες
2733 - Ηλεκτρικά Μέρη & Εξοπλισμός	2753 - Εμπορικά Οχήματα και Φορτηγά
2757 - Μηχανήματα Βιομηχανικού Εξοπλισμού	2773 - Θαλάσσιες Μεταφορές
2777 - Υπηρεσίες Μεταφορών	2791 - Υποστηρικτικές Υπηρεσίες προς Επιχειρήσεις
2797 - Προμηθευτές Βιομηχανίας	3535 - Απόσταξη & Οινοπαραγωγή
3537 - Αναψυκτικά	3573 - Γεωργία & Αλιεία
3577 - Τρόφιμα	3722 - Διαρκή Καταναλωτικά Αγαθά
3726 - Έπιπλα	3728 - Κατασκευή Κατοικιών
3747 - Παιχνίδια	3763 - Ρουχισμός & Αξεσουάρ
3765 - Υποδήματα	3767 - Είδη Προσωπικής Φροντίδας
3785 - Καπνός	4533 - Ιατρικές Υπηρεσίες
4535 - Ιατρικός Εξοπλισμός	4577 - Φαρμακευτικά Προϊόντα
5337 - Λιανικό & Χονδρικό Εμπόριο Τροφίμων	5371 - Εμπόριο Ενδυμάτων
5373 - Γενικό Εμπόριο	5375 - Οικιακός Εξοπλισμός
5379 - Εξειδικευμένο Λιανικό Εμπόριο	5553 - Τηλεόραση & Ψυχαγωγία
5555 - Διαφήμιση	5557 - Εκδόσεις
5751 - Αεροπορικές Εταιρείες	5752 - Τυχερά Παιχνίδια
5753 - Ξενοδοχεία	5755 - Υπηρεσίες Αναψυχής
5757 - Εστίαση	5759 - Ταξίδια & Τουρισμός
6535 - Σταθερή Τηλεφωνία	6575 - Κινητή Τηλεφωνία
7535 - Συμβατικός Ηλεκτρισμός	7537 - Εναλλακτικός Ηλεκτρισμός
7577 - Ύδρευση	8355 - Τράπεζες
8534 - Μεσίτες Ασφαλίσεων	8536 - Ασφάλειες Ιδιοκτησίας & Ζημιών
8633 - Συμμετοχές & Ανάπτυξη Ακίνητης Περιουσίας	8637 - Υπηρεσίες Ακίνητης Περιουσίας
8671 - Ε.Ε.Α.Π. Βιομηχανικών & Επαγγελματικών Χώρων	8674 - Διαφοροποιημένες Ε.Ε.Α.Π.
8675 - Εξειδικευμένες Ε.Ε.Α.Π.	8775 - Εξειδικευμένες Χρηματοοικονομικές Υπηρεσίες
8777 - Επενδυτικές Υπηρεσίες	8985 - Εταιρείες Επενδύσεων
9533 - Υπηρεσίες Ηλεκτρονικών Υπολογιστών	9535 - Διαδίκτυο
9537 - Λογισμικό	9572 - Υλικό Υπολογιστών
9574 - Ηλεκτρονικός Εξοπλισμός Γραφείων	9578 - Εξοπλισμός Τηλεπικοινωνιών
12003 - Διαπραγματεύσιμα Αμοιβαία Κεφάλαια	



**ATHEX**  
Athens Stock Exchange

Λεωφ. Αθηνών 110 104 42 Αθήνα  
110, Athinon Ave. GR 104 42 Athens  
tel. (+30)210-33.66.800, fax (+30)210-33.66.101  
[www.athexgroup.gr](http://www.athexgroup.gr)