

18

**Ημερήσιο Δελτίο
Συναλλακτικής Δραστηριότητας**

Daily Official List
of Trading Activity

Παρασκευή, 5 Ιανουαρίου, 2018

Έτος: 139 Αύξων Αριθμός Συνεδρίασης: 4



ATHEX
Athens Stock Exchange

Αποποίηση Ευθύνης:

Η εταιρεία Ελληνικά Χρηματιστήρια-Χρηματιστήριο Αθηνών Ανώνυμη Εταιρεία Συμμετοχών καταβάλλει κάθε δυνατή προσπάθεια ώστε να διασφαλίσει ότι οι πληροφορίες και τα λοιπά στοιχεία που εμφανίζονται στο Ημερήσιο Δελτίο Τιμών (Η.Δ.Τ.) είναι ορθά και πλήρη αλλά δεν έχει καμία ευθύνη για ενδεχόμενο λάθος ή παράλειψη στοιχείων και / ή ευθύνη σχετικά με την ακρίβεια, αξιοπιστία, επικαιροποίηση και πληρότητα των παραπάνω πληροφοριών και στοιχείων ή ευθύνη προερχόμενη άμεσα ή έμμεσα από την χρήση των παραπάνω πληροφοριών.

Η Εταιρία δεν έχει καμία ευθύνη για την ακρίβεια των στοιχείων που περιλαμβάνονται στις ανακοινώσεις των εισηγμένων εταιρειών. Πιθανές προσβολές δικαιωμάτων τρίτων από το περιεχόμενο των ανακοινώσεων συνιστούν αποκλειστική ευθύνη του αποστολέα των ανακοινώσεων.

Όλα τα αναγραφόμενα στο Η.Δ.Τ. στοιχεία παρέχονται μόνο για τους σκοπούς της πληροφόρησης και δεν συνιστούν παροχή επενδυτικών συμβουλών ή πρόσκληση για επένδυση σε κινητές αξίες που διαπραγματεύονται στο Χρηματιστήριο Αθηνών.

Αναγνωρίζεται και συμφωνείται ότι όλα τα δικαιώματα επί των πληροφοριών που εμφανίζονται στο Η.Δ.Τ. θα αποτελούν κυριότητα της εταιρίας και οποιοδήποτε άλλο δικαίωμα συμπεριλαμβανομένου του δικαιώματος πνευματικής ιδιοκτησίας, σήματος κλπ. ανήκουν στο Χρηματιστήριο Αθηνών.

Τα ανωτέρω στοιχεία αποτελούν ιδιοκτησία της Εταιρίας και προστατεύονται σύμφωνα με τις διατάξεις περί πνευματικής ιδιοκτησίας. Απαγορεύεται α) η με οποιοδήποτε τρόπο ή μέσο αναπαραγωγή, αναδημοσίευση, τροποποίηση, αντιγραφή, πώληση, μετάδοση ή διανομή του συνόλου ή μέρους τους, χωρίς αναφορά στην πηγή και β) η εμπορική εκμετάλλευση των στοιχείων από τρίτους.

Η Εταιρία δεν φέρει καμία ευθύνη προερχόμενη άμεσα ή έμμεσα από χρήση ή τυχόν αλλοίωση των ανωτέρω στοιχείων όταν αυτά χρησιμοποιούνται από

Ελληνικά Χρηματιστήρια - Χρηματιστήριο Αθηνών Α.Ε. Συμμετοχών

Λεωφόρος Αθηνών 110, 10442 Αθήνα, Τηλ: (210) 33.66.800, Fax: (210) 32.13.938

www.athexgroup.gr

Χρηματιστηριακό Κέντρο Θεσσαλονίκης

Κατούνη 16-18, Θεσ/νίκη 546 25, Τηλ: (2310) 567.667, Fax: (2310) 530.455

Συνεργητικό Κεφάλαιο Εξασφάλισης Επενδυτικών Υπηρεσιών

Φειδίου 14-16, Αθήνα 106 78, Τηλ: (210) 33.04.682, Fax: (210) 33.04.155

Επιτροπή Κεφαλαιαγοράς

Κολοκοτρώνη 1 & Σταδίου 1, Αθήνα 105 62, Τηλ: (210) 33.77.100, Fax: (210) 33.77.173

Πίνακας Περιεχομένων

Ενότητα 1: Στατιστικά Στοιχεία Χρεογράφων, Παραγώγων και Δανεισμού

- Οι Αγορές Χρεογράφων Παραγώγων Δανεισμού
- Χρηματιστηριακοί Δείκτες
- Αναλυτικά Στοιχεία Συναλλαγών Αγοράς Χρεογράφων
- Στοιχεία Συναλλαγών Κλάδων Χρηματιστηρίου Αθηνών & Χρηματοοικονομικών Προϊόντων (Δ.Α.Κ.)
- Οι 10 Μετοχές με τη μεγαλύτερη Άνοδο & Πτώση
- Αναλυτικά Στοιχεία Συναλλαγών Αγοράς Παραγώγων

Ενότητα 2: Αναλυτικά Στοιχεία Συναλλαγών Χρεογράφων

- Αναλυτικά Στοιχεία Συναλλαγών Χρεογράφων
- Σημειώσεις Χρεογράφων

Ενότητα 3: Στοιχεία Συναλλαγών Χρεογράφων

- Στοιχεία Συναλλαγών Πακέτων
- Στοιχεία Συναλλαγών Δικαιωμάτων

- Στοιχεία Δανεισμού Τίτλων
- Στοιχεία Συναλλαγών Εκποιήσεων
- Στοιχεία Συναλλαγών Εκποιήσεων Ενσώματων Ονομαστικών Μετοχών
- Στοιχεία Ενεργητικού Διαπραγματεύσιμων Αμοιβαίων Κεφαλαίων (Δ.Α.Κ.)
- Χαρακτηριστικά Διαπραγματεύσιμων Αμοιβαίων Κεφαλαίων (Δ.Α.Κ.)

Ενότητα 4: Ανακοινώσεις

Ενότητα 5: Ομόλογα Διαπραγματεύσιμα στην Αγορά Αξιών Σταθερού Εισοδήματος

- Ομολογιακά Δάνεια Επιχειρήσεων – Οργανωμένη Αγορά (Μετατρέψιμα)
- Ομολογιακά Δάνεια Επιχειρήσεων – Οργανωμένη Αγορά (Μη Μετατρέψιμα)
- Ομόλογα Ελληνικού Δημοσίου
- Έντοκα Γραμμάτια & Zero Coupon Ομόλογα Ελληνικού Δημοσίου
- Ομόλογα Ελληνικού Δημοσίου Διαπραγματεύσιμα με τη Μέθοδο Εκφώνησης - Αντιφώνησης
- Ομόλογα Κρατικών Τραπεζών

Ενότητα 6: Πρόσθετα Στοιχεία Ενημέρωσης

- Πίνακας Μελών Χρηματιστηρίου Αθηνών και Μελών ΕΤ.ΕΚ.
- Πίνακας Μετοχών Υπό Ειδική Διαπραγμάτευση
- Γνωστοποιήσεις Συναλλαγών - Κατάλογος Υπόχρεων Προσώπων

Ενότητα 7: Αναλυτικά Στοιχεία Συναλλαγών Αγοράς Παραγώγων

- Συμβόλαια Μελλοντικής Εκπλήρωσης σε Δείκτες
- Συμβόλαια Μελλοντικής Εκπλήρωσης σε Μετοχές
- Δικαιώματα Προαίρεσης σε Δείκτες
- Δικαιώματα Προαίρεσης σε Μετοχές
- Στοιχεία Συναλλαγών Προϊόντων Δανεισμού

Παράρτημα Α: Κωδικοί και ονομασίες Κλάδων Οικονομικής Δραστηριότητας του Χρηματιστηρίου Αθηνών

Οι Αγορές Χρεογράφων Παραγώγων Δανεισμού

Γενικός Δείκτης Τιμών και Αξία Συναλλαγών Μετοχών και Παραγώγων

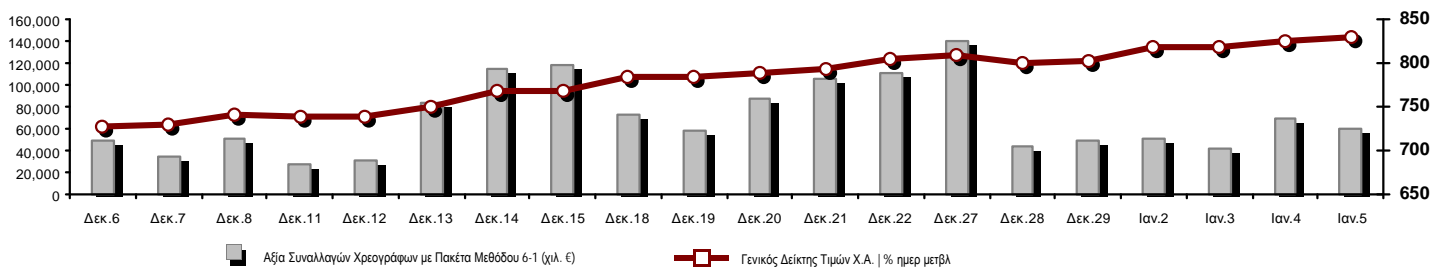

Κεφαλαιοποίηση Χ.Α. (εκατ €) **:	55,549.03		Συνολικές Ανοικτές Θέσεις σε Παράγωγα	444,449
Ημερήσια μεταβολή: εκατ. € %	310.03	0.56%	Ανοικτές θέσεις σε ΣΜΕ επί Δεικτών % ημερ μετβλ	8,546 20.06%
Μέση ετήσια Κεφ/ποίηση: εκατ. € % Μετβλ. Μέση προηγ. έτος	55,110.90	9.88%	Ανοικτές θέσεις σε ΣΜΕ επί μετοχών % ημερ μετβλ	429,546 -0.35%
Γενικός Δείκτης Τιμών Χ.Α. % ημερ μετβλ	829.72	0.48%	Ανοικτές θέσεις σε Δικαιώματα επί Δεικτών % ημερ μετβλ	5,112 0.53%
Κεφαλαιοποίηση Γενικού Δείκτη (εκατ. €)	50,980.55		Ανοικτές θέσεις σε Δικαιώματα επί μετοχών % ημερ μετβλ	1,245 0.24%
Ημερήσια μεταβολή (εκατ. €)	275.52			
Αξία Συναλλαγών Χρεογράφων με Πακέτα Μεθόδου 6-1 (χιλ. €)	59,571.57		Πλήθος Συμβολαίων Παραγώγων:	52,313
Ημερήσια μεταβολή: %	-10,001.97	-14.38%	Ημερήσια μεταβολή: τμχ %	-10,555 -16.79%
Μέση Αξία Συν/γών ΥtD: χιλ. € % Μετβλ Μέση προηγ. έτος	55,678.40	-4.30%	Μέσος Όγκος Συμβ. ΥtD: % Μετβλ Μέσο προηγ. Έτος	54,450 -29.72%
Αξία Συναλλαγών Πακέτων Μεθόδου 6-1 (χιλ. €)	2,695.62		Πλήθος Πράξεων Παραγώγων:	2,909
Αξία Συναλλαγών Πακέτων Μεθόδου 6-2 & 6-3 (χιλ. €)	14.76		Ημερήσια μεταβολή: πλήθος %	-62 -2.09%
Αξία Συναλλαγών Ομολόγων (χιλ.€)	210.63		Μέσο Πλήθος Πράξεων ΥtD: % Μετβλ Μέσο προηγ. Έτος	2,820 7.44%
Όγκος Συναλλαγών Χρεογράφων με Πακέτα Μεθόδου 6-1 (χιλ. Τμχ)	58,452.17		Συνολικές Ανοικτές Θέσεις σε Δανεισμό	400,990
Ημερήσια μεταβολή: χιλ. τμχ %	-11,260.97	-16.15%	Ημερήσια μεταβολή: τμχ %	-214,000 -34.80%
Μέσος Όγκος Συν/γών ΥtD: % Μετβλ Μέσο προηγ. Έτος	57,765.90	-19.87%	Πλήθος Συναλλαγών Δανεισμού (Πολυμερής/Διμερής)	23,500
Όγκος Συναλλαγών Πακέτων Μεθόδου 6-1 (χιλ. Τεμάχια)	149.93		Ημερήσια μεταβολή: τμχ %	-218,949
Όγκος Συναλλαγών Πακέτων Μεθόδου 6-2 & 6-3 (χιλ. Τεμάχια)	17.10		Πλήθος Πολυμερών Συναλλαγών	5,000
Όγκος Συναλλαγών Ομολόγων	205,000		Πλήθος Διμερών Συναλλαγών	18,500
Πλήθος Πράξεων Χρεογράφων με Πακέτα Μεθόδου 6-1	25,197		Πλήθος Πράξεων Δανεισμού:	9
Ημερήσια μεταβολή: πλήθος %	-932	-3.57%	Ημερήσια μεταβολή: %	-12
Μέσο Πλήθος Πράξεων ΥtD: % Μετβλ Μέσο προηγ. Έτος	23,155	32.55%	Πλήθος Πράξεων Πολυμερών Συναλλαγών	5
Πλήθος πακέτων Μεθόδου 6-1	3		Πλήθος Πράξεων Διμερών Συναλλαγών	4
Πλήθος πακέτων Μεθόδου 6-2 & 6-3	1			
Πλήθος συναλλαγών Ομολόγων	17			

Κεφαλαιοποίηση Χ.Α. (εκατ €) **

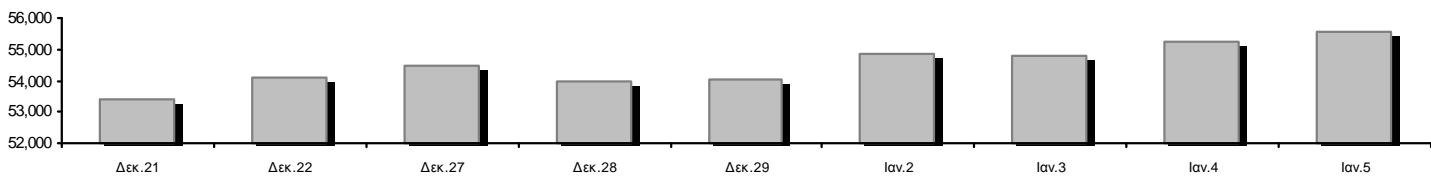

Ημερήσια Διακύμανση Γενικού Δείκτη Τιμών Χρηματιστηρίου Αθηνών



Χρηματιστηριακοί Δείκτες

Όνομασία Δείκτη	05/01/2018	04/01/2018	Δ μον.	Δ %	Κατώτερη	Ανώτερη	Κατ.έτους	Ανωτ.έτους	Ετησ. μεταβ.
Γενικός Δείκτης Τιμών Χ.Α.	829.72 #	825.78	3.94	0.48%	825.78	833.06	802.37	833.06	3.41% #
FTSE/X.A. Large Cap	2,139.26 #	2,127.60	11.66	0.55%	2,124.40	2,143.43	2,082.09	2,143.43	2.69% #
FTSE/X.A. Mid Cap	1,264.02 #	1,251.33	12.69	1.01%	1,251.33	1,275.61	1,197.46	1,275.61	5.49% #
FTSE/X.A.-Χ.Α.Κ. Τραπεζικός Δείκτης	698.67 #	693.78	4.89	0.70%	693.78	705.47	662.94	706.00	5.35% #
FTSE/X.A. Διεθνούς Δραστηριοποίησης Plus	2,407.65 #	2,391.36	16.29	0.68%	2,391.36	2,408.45	2,338.51	2,408.45	2.91% #
FTSE/X.A. Διεθνούς Δραστηριοποίησης	2,235.11 #	2,225.77	9.34	0.42%	2,224.00	2,240.47	2,175.21	2,240.47	2.61% #
FTSE/X.A. Mid & Small Cap Θεμελιωδών Μεγεθών	2,060.18 #	2,041.20	18.98	0.93%	2,033.03	2,065.41	1,953.64	2,065.41	5.45% #
Δείκτης Τιμών Μεσαίας & Μικρής Κεφαλαιοπ. Χ.Α.	3,676.43 #	3,611.87	64.56	1.79%	3,611.67	3,683.27	3,459.89	3,683.27	6.19% #
FTSE/X.A. Δείκτης Αγοράς	529.40 #	526.40	3.00	0.57%	525.91	530.54	514.64	530.54	2.81% #
Δείκτης FTSE Med	4,412.06 #	4,398.28	13.78	0.31%			4,392.51	4,412.06	1.77% #
Δείκτης Συνολικής Απόδοσης Γενικού Δείκτη Χ.Α.	1,289.96 #	1,283.84	6.12	0.48%	1,283.84	1,295.16	1,247.44	1,295.16	3.41% #
FTSE/X.A. Large Cap Συνολικής Απόδοσης	3,099.85 #	3,082.95	16.90	0.55%			3,058.38	3,099.85	2.69% #
FTSE/X.A. Large Cap Net Συνολικής Απόδοσης	920.29 #	915.27	5.02	0.55%	913.90	922.08	895.70	922.08	2.69% #
FTSE/X.A. Mid Cap Συνολικής Απόδοσης	1,521.78 #	1,506.50	15.28	1.01%			1,473.71	1,521.78	5.49% #
FTSE/X.A.-Χ.Α.Κ. Τραπεζικός Δείκτης Συνολ. Απόδ.	669.49 #	664.80	4.69	0.71%			655.73	669.49	5.36% #
Ελληνικός Δείκτης Mid & Small Cap	1,077.99 #	1,068.62	9.37	0.88%	1,068.62	1,080.60	1,030.53	1,080.60	4.45% #
FTSE/X.A. Τράπεζες	923.12 #	916.65	6.47	0.71%	916.65	932.09	875.90	932.80	5.36% #
FTSE/X.A. Χρηματοοικονομικές Υπηρεσίες	1,198.59 #	1,182.93	15.66	1.32%	1,174.85	1,198.59	1,121.94	1,198.59	6.50% #
FTSE/X.A. Βιομηχανικά Προϊόντα & Υπηρεσίες	2,400.73 #	2,375.51	25.22	1.06%	2,375.51	2,412.33	2,237.30	2,412.33	6.88% #
FTSE/X.A. Εμπόριο	2,787.22 #	2,784.24	2.98	0.11%	2,784.24	2,823.26	2,771.73	2,840.84	0.19% #
FTSE/X.A. Ακίνητης Περιουσίας	3,495.59 #	3,483.90	11.69	0.34%	3,473.44	3,560.35	3,394.21	3,560.35	2.55% #
FTSE/X.A. Προσωπικά & Οικιακά Προϊόντα	8,089.64 #	8,076.32	13.32	0.16%	8,005.69	8,116.96	7,883.84	8,116.96	1.11% #
FTSE/X.A. Τρόφιμα & Ποτά	10,276.78 #	10,096.68	180.10	1.78%	10,090.80	10,276.78	9,957.47	10,312.01	1.22% #
FTSE/X.A. Πρώτες Ύλες	4,105.05 #	4,091.57	13.48	0.33%	4,064.94	4,105.05	4,004.81	4,110.08	1.80% #
FTSE/X.A. Κατασκευές & Υλικά	2,960.46 #	2,892.53	67.93	2.35%	2,892.53	2,960.46	2,809.74	2,960.46	5.05% #
FTSE/X.A. Πετρέλαιο & Αέριο	4,605.96 #	4,619.10	-13.14	-0.28%	4,588.92	4,643.95	4,516.90	4,646.37	1.69% #
FTSE/X.A. Χημικά	11,338.73 #	11,404.57	-65.84	-0.58%	11,257.41	11,485.90	11,257.41	11,731.83	-1.17% #
FTSE/X.A. Ταξίδια & Αναψυχή	1,865.79 #	1,862.82	2.97	0.16%	1,844.69	1,873.03	1,815.35	1,873.52	1.97% #
FTSE/X.A. Τεχνολογία	952.22 #	962.53	-10.31	-1.07%	949.86	973.34	909.94	973.34	4.59% #
FTSE/X.A. Τηλεπικοινωνίες	3,148.94 #	3,206.74	-57.80	-1.80%	3,148.94	3,206.74	3,110.40	3,217.75	-0.52% #
FTSE/X.A. Υπηρεσίες Κοινής Ωφέλειας	2,149.80 #	2,137.12	12.68	0.59%	2,136.99	2,183.96	1,981.38	2,183.96	7.91% #
FTSE/X.A. Υγεία	267.68 #	263.08	4.60	1.75%	262.16	273.66	257.56	274.58	3.74% #
Δείκτης Όλων των Μετοχών Χ.Α.	195.49 #	194.42	1.08	0.55%	195.49	195.49	192.85	195.49	2.75% #
Ελληνικός Δείκτης Εταιρικών Ομολόγων	117.09 #	117.02	0.06	0.05%			116.96	117.09	0.13% #
Ελληνικός Δείκτης Τιμών Εταιρικών Ομολόγων	100.00 #	99.96	0.04	0.04%			99.91	100.00	0.07% #

Σημείωση 1: Το κλείσιμο των Δεικτών FTSE/Med 100, Greece & Turkey 30 Pr & Rt, Ελληνικός Δείκτης Εταιρικών Ομολόγων και, Ελληνικός Δείκτης Τιμών Εταιρικών Ομολόγων αφορούν την συνεδρίαση της 03/01/2018.

Σημείωση 2: Ο Ελληνικός Δείκτης Mid & Small Cap είναι Customized δείκτης υπολογιζόμενος από το Χρηματιστήριο Αθηνών.

Χρηματιστηριακοί Δείκτες

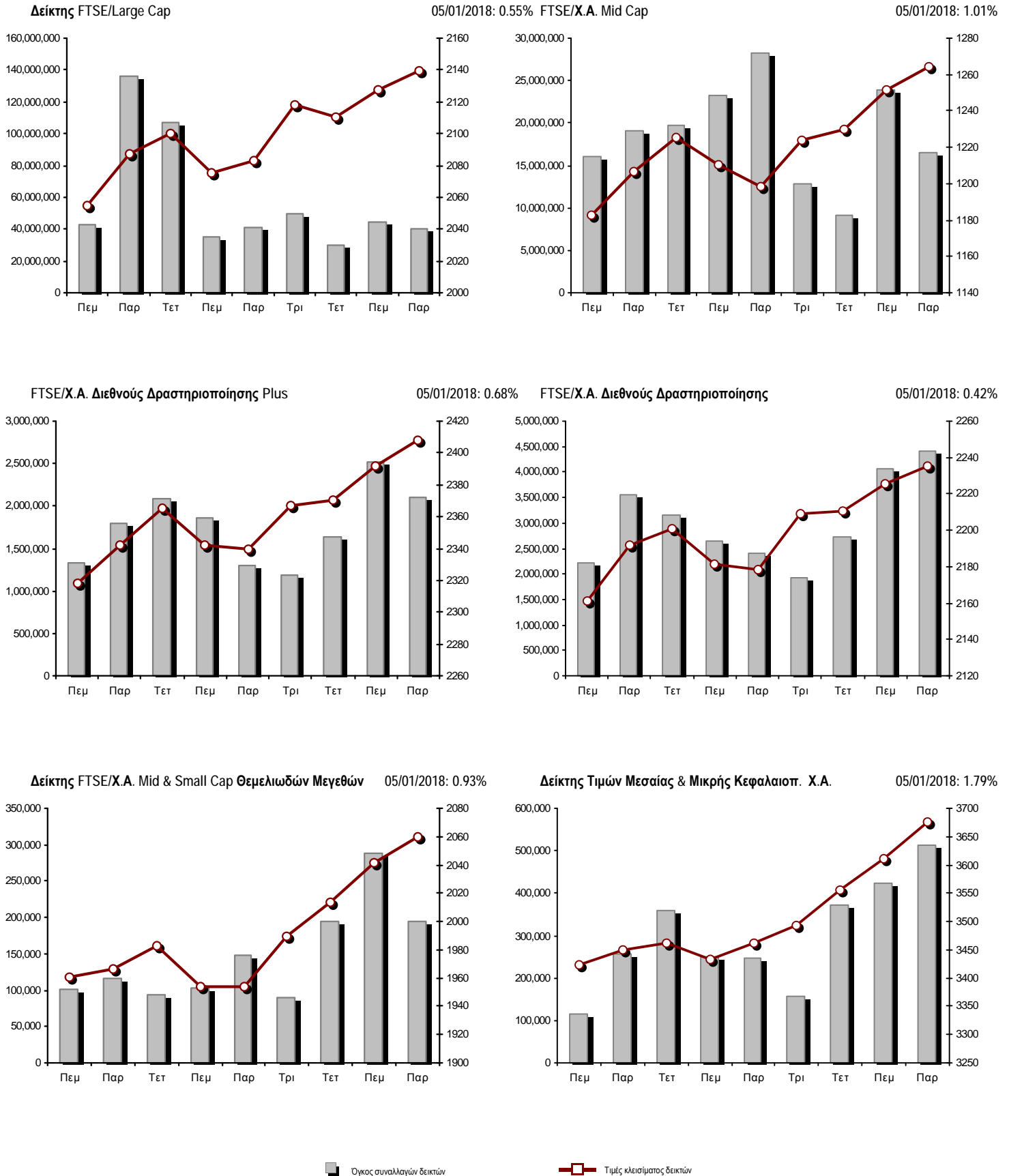

Αναλυτικά Στοιχεία Συναλλαγών Αγοράς Χρεογράφων

	Όλα τα Χρεόγραφα	Κύρια Αγορά	Επιτήρηση	Διαπραγματεύσιμα Αμοιβαία Κεφάλαια
Σύνολα	138	120	17	1
Ανοδικές / Καθοδικές / Σταθερές:	81 / 33 / 24	73 / 27 / 20	7 / 6 / 4	1 / 0 / 0
Κεφαλαιοποίηση Χ.Α. (εκατ €) **	55,549.03	55,266.03	283.00	
Μέση Ημερήσια Αξία Συνγών (χιλ. €)	55,678.40	55,653.39	29.23	3.45
Αξία Συναλλαγών	59,586.33	59,534.22	46.04	6.07
Κύριος Πίνακας:	56,875.95	56,823.84	46.04	6.07
Προσυμφωνημένων Συναλλαγών 6_1_2_3:	2,710.38	2,710.38	0.00	0.00
Πίνακας Εκποιήσεων:	0.00	0.00	0.00	0.00
Πίνακας Ειδικών Όρων:	0.00	0.00	0.00	0.00
Μέσος Ημερήσιος Όγκος Συναλλαγών	57,765,896	57,578,669	192,591	161
Όγκος Συναλλαγών	58,469,268	58,191,448	277,540	280
Κύριος Πίνακας:	58,302,241	58,024,421	277,540	280
Προσυμφωνημένων Συναλλαγών 6_1_2_3:	167,027	167,027	0	0
Πίνακας Εκποιήσεων:	0	0	0	0
Πίνακας Ειδικών Όρων:	0	0	0	0
Μέσο Ημερήσιο Πλήθος Πράξεων	23,155	23,052	101	2
Αριθμός Πράξεων	25,198	25,092	105	1
Κύριος Πίνακας:	25,194	25,088	105	1
Προσυμφωνημένων Συναλλαγών 6_1_2_3:	4	4	0	0
Πίνακας Εκποιήσεων:	0	0	0	0
Πίνακας Ειδικών Όρων:	0	0	0	0

Στοιχεία Συναλλαγών Κλάδων Χρηματιστηρίου Αθηνών & Χρηματοοικονομικών Προϊόντων (Δ.Α.Κ.)

Κωδικός	Κλάδοι	Ανοδικές / Καθοδικές / Σταθερές	Αριθμός Πράξεων	Όγκος Συναλλαγών	Αξία Συναλλαγών	% στη Συνολική Αξία
12000	- Χρηματοοικονομικά Προϊόντα	1 / 0 / 0	1	280	6,070.40	0.01%
8600	- Ακίνητη Περιουσία	3 / 4 / 3	1,255	310,736	1,733,003.62	2.91%
8500	- Ασφάλειες	0 / 1 / 0	15	2,127	7,702.55	0.01%
2700	- Βιομηχανικά Προϊόντα & Υπηρεσίες	10 / 1 / 5	1,259	784,677	1,467,467.63	2.46%
5300	- Εμπόριο	4 / 0 / 1	488	74,257	856,824.78	1.44%
2300	- Κατασκευές & Υλικά Κατασκευών	11 / 4 / 2	2,656	1,493,711	5,041,600.71	8.46%
5500	- Μέσα Ενημέρωσης	0 / 1 / 0	16	8,395	1,090.07	0.00%
500	- Πετρέλαιο & Αέριο	1 / 1 / 0	1,006	148,381	1,905,321.04	3.20%
3700	- Προσωπικά & Οικιακά Αγαθά	10 / 6 / 3	1,162	515,869	3,083,527.71	5.17%
1700	- Πρώτες Ύλες	7 / 1 / 0	933	318,027	2,262,582.58	3.80%
5700	- Ταξίδια & Αναψυχή	5 / 3 / 1	1,773	1,187,453	4,639,578.70	7.79%
9500	- Τεχνολογία	6 / 4 / 1	540	379,964	372,994.45	0.63%
6500	- Τηλεπικοινωνίες	0 / 1 / 0	1,114	697,582	8,030,235.82	13.48%
8300	- Τράπεζες	2 / 1 / 3	7,647	45,597,768	24,610,471.04	41.30%
3500	- Τρόφιμα & Ποτά	9 / 1 / 1	489	404,467	903,867.33	1.52%
4500	- Υγεία	5 / 1 / 0	205	375,162	245,750.99	0.41%
7500	- Υπηρεσίες Κοινής Ωφέλειας	4 / 1 / 1	2,861	1,258,079	3,089,750.45	5.19%
1300	- Χημικά	0 / 2 / 2	421	44,468	85,100.76	0.14%
8700	- Χρηματοοικονομικές Υπηρεσίες	3 / 0 / 1	1,357	4,867,865	1,243,393.48	2.09%

Οι 10 Μετοχές με τη μεγαλύτερη Άνοδο & Πτώση

Κύρια Αγορά

Μετοχές με τη μεγαλύτερη Θετική μεταβολή τιμής	Τιμή κλεισ.	Μεταβ.	Μετοχές με τη μεγαλύτερη Αρνητική μεταβολή τιμής	Τιμή κλεισ.	Μεταβ.
ΚΡΕΤΑ ΦΑΡΜ (ΚΟ)	0.748	24.67% #	UNIBIOS (ΚΟ)	0.614	-9.71% α
ΣΑΡΑΝΤΗΣ ΓΡ. (ΚΟ)	14.3	8.74% #	ΑΤΤΙCΑ ΒΑΝΚ Α.Τ.Ε. (ΚΟ)	0.035	-4.11% α
ΕΛ.ΤΕΧ. ΑΝΕΜΟΣ Α.Ε. (ΚΟ)	1.715	7.52% #	ΣΕΛΟΝΤΑ (ΚΟ)	0.201	-2.43% α
ΠΑΠΟΥΤΣΑΝΗΣ (ΚΟ)	0.279	7.31% #	ΔΕΗ (ΚΟ)	2.196	-2.40% α
A.S. COMPANY (ΚΟ)	1.76	6.67% #	INTRACOM HOLDINGS (ΚΟ)	0.779	-1.89% α
ΝΑΚΑΣ ΜΟΥΣΙΚΗ (ΚΟ)	1.5	4.90% #	ΟΤΕ (ΚΟ)	11.44	-1.80% α
ΤΕΡΝΑ ΕΝΕΡΓΕΙΑΚΗ (ΚΟ)	4.96	3.98% #	ΚΕΚΡΟΨ (ΚΟ)	0.74	-1.33% α
ΓΕΚ ΤΕΡΝΑ (ΚΟ)	4.83	3.87% #	LAMDA DEVELOPMENT(ΚΟ)	7	-1.27% α
ΤΙΤΑΝ (ΠΟ)	16.65	3.74% #	SPACE HELLAS (ΚΟ)	3.88	-1.02% α
J. & P. - ΑΒΑΞ (ΚΟ)	0.83	3.62% #	AUTOHELLAS (ΚΟ)	23.6	-0.84% α

Μετοχές με τη μεγαλύτερη Αξία Συναλλαγών	Αξία (χιλ. €)	Μεταβ.	Μετοχές με το μεγαλύτερο Όγκο Συναλλαγών	Όγκος	Μεταβ.
ΕΘΝΙΚΗ ΤΡΑΠΕΖΑ (ΚΟ)	9,313.73	0.00% -	ΕΘΝΙΚΗ ΤΡΑΠΕΖΑ (ΚΟ)	28,646,221	0.00% -
ALPHA BANK (ΚΟ)	8,415.16	1.60% #	ΑΤΤΙCΑ ΒΑΝΚ Α.Τ.Ε. (ΚΟ)	8,363,139	-4.11% α
ΟΤΕ (ΚΟ)	8,030.24	-1.80% α	MARFIN INVESTMENT GROUP (ΚΟ)	4,756,456	0.69% #
ΠΕΙΡΑΙΩΣ ΤΡΑΠΕΖΑ (ΚΟ)	3,764.14	0.00% -	ALPHA BANK (ΚΟ)	4,463,874	1.60% #
ΟΠΑΠ (ΚΟ)	3,461.99	0.09% #	ΤΡΑΠΕΖΑ EUROBANK ERGASIAS (ΚΟ)	3,076,292	0.58% #
ΤΡΑΠΕΖΑ EUROBANK ERGASIAS (ΚΟ)	2,681.98	0.58% #	ΠΕΙΡΑΙΩΣ ΤΡΑΠΕΖΑ (ΚΟ)	1,039,628	0.00% -
ΤΙΤΑΝ (ΚΟ)	2,412.04	1.74% #	ΕΛΛΑΚΤΩΡ (ΚΟ)	825,282	2.84% #
ΜΥΤΙΛΗΝΑΙΟΣ (ΚΟ)	2,145.59	0.32% #	INTRALOT (ΚΟ)	726,886	1.01% #
ΕΛΛΑΚΤΩΡ (ΚΟ)	1,514.61	2.84% #	ΟΤΕ (ΚΟ)	697,582	-1.80% α
JUMBO (ΚΟ)	1,356.48	-0.80% α	CENERGY HOLDINGS (ΚΑ)	418,127	1.46% #

Σημείωση: Απεικονίζονται οι Μετοχές που δεν ανήκουν στις Κατηγορίες Χαμηλής Διασποράς και Επιτήρησης και πραγματοποίησαν κατά τη διάρκεια της συνεδρίασης Αξία Συναλλαγών μεγαλύτερη από 10,000 Ευρώ.

Αναλυτικά Στοιχεία Συναλλαγών Αγοράς Παραγώγων

	Αριθμός Πράξεων	Όγκος	Ανοικτές θέσεις
Σ.Μ.Ε. σε Δείκτες	439	2,682	8,546
FTSE/X.A. Large Cap	439	2,682	8,546
Σ.Μ.Ε. σε Μετοχές	2,455	49,561	429,546
ΑΔΜΗΕ ΣΥΜΜΕΤΟΧΩΝ Α.Ε. (ΚΟ)	80	430	7,318
ALPHA BANK (ΚΟ)	225	5,323	43,508
ΑΤΤΙΚΑ BANK Α.Τ.Ε. (ΚΟ)	25	1,600	10,477
COCA-COLA HBC AG (ΚΟ)	36	106	167
CENERGY HOLDINGS (ΚΑ)	89	541	6,114
ΕΛΛΑΚΤΩΡ (ΚΟ)	199	1,543	6,932
ΤΡΑΠΕΖΑ EUROBANK ERGASIAS (ΚΟ)	143	3,764	58,476
ΕΥΔΑΠ (ΚΟ)	35	98	1,212
FOLLI-FOLLIE (ΚΟ)	8	12	608
FOURLIS ΣΥΜΜΕΤΟΧΩΝ (ΚΟ)	10	22	209
ΓΕΚ ΤΕΡΝΑ (ΚΟ)	51	191	8,937
GRIVALIA PROPERTIES (ΚΟ)	3	6	183
ΕΛΛΗΝ. ΧΡΗΜΑΤΙΣΤΗΡΙΑ-Χ.Α. (ΚΟ)	33	97	3,684
ΕΛΛΗΝΙΚΑ ΠΕΤΡΕΛΙΑΙΑ (ΚΟ)	76	265	3,753
ΙΝΤΡΑΛΟΤ (ΚΟ)	131	1,439	8,633
JUMBO (ΚΟ)	20	30	817
LAMDA DEVELOPMENT(ΚΟ)	60	227	2,280
MARFIN INVESTMENT GROUP (ΚΟ)	152	6,601	75,596
ΜΟΤΟΡ ΟΪΛ (ΚΟ)	35	108	1,314
ΜΥΤΙΛΗΝΑΙΟΣ (ΚΟ)	77	249	11,180
ΕΘΝΙΚΗ ΤΡΑΠΕΖΑ (ΚΟ)	260	21,849	130,511
ΟΠΑΠ (ΚΟ)	13	64	1,722
ΟΤΕ (ΚΟ)	56	450	5,352
ΟΛΠ (ΚΟ)	9	13	1,110
ΠΕΙΡΑΙΩΣ ΤΡΑΠΕΖΑ (ΚΟ)	268	2,897	17,346
ΔΕΗ (ΚΟ)	141	910	6,914
ΤΕΡΝΑ ΕΝΕΡΓΕΙΑΚΗ (ΚΟ)	52	136	3,375
ΤΙΤΑΝ (ΚΟ)	63	113	454
ΒΙΟΗΑΛCO SA/NV (ΚΑ)	105	477	11,364
Δικαιώματα σε Δείκτες	12	62	5,112
FTSE/X.A. Large Cap	12	62	5,112
Δικαιώματα σε Μετοχές	3	8	1,245
ALPHA BANK (ΚΟ)	0	0	150
ΕΘΝΙΚΗ ΤΡΑΠΕΖΑ (ΚΟ)	0	0	300
ΟΠΑΠ (ΚΟ)	0	0	135
ΟΤΕ (ΚΟ)	1	5	127
ΠΕΙΡΑΙΩΣ ΤΡΑΠΕΖΑ (ΚΟ)	0	0	360
ΔΕΗ (ΚΟ)	2	3	173
Συνολική Δραστηριότητα	2,909	52,313	444,449

Πληθός Χρεογράφων	Όνομ. Αξία	Μερίσματα [1]			Ημερ. Τελευτ. Μερίσμα [2]	Αποκοπή Δικαιώμα	Σημ. Χρεόγραφο	Τιμή κλεισίματος	% μεταβ.	Προηγ. Κλείσιμο- ημ/νία	Άνοιγμα	Κατωτ Τιμή	Ανωτ Τιμή	Τελ Τιμή	Σταθμ Τιμή	Τελευταία ζήτηση [7]	Τελευταία προσφορά [7]	Ρ/Ε μετά φ.	Χρήση	Όγκος	Πράξεις	Αξία Συναλλαγών [8]	Χ.Α. Εταιρείας (χιλ. €) [3,5]	Χαμηλό έτους	Υψηλό έτους	Κλάδος [4]			
		2015	2016	2017																									
15,000,000	0.300				06/07/2007	18/07/2000		2.82		2.82	04/01/2018					500@2.68	500@2.82						42,300.00	2.82	2.82	1357			
255,494,534	3.00	0.2035	0.2	0.09	21/12/2017	23/12/2015		4.8		4.8	04/01/2018	5.1	5	5.25	5	5.085	20@4.34	7@5.00			220	3	1,118.70	1,226,373.76	4.8	5.25	8671		
31,734,530	1.60				09/07/2007	19/07/2006		0.179		0.179	04/01/2018	0.166	0.166	0.18	0.179	1260@0.169	318@0.180			2,240	7	400.94	5,680.48	0.152	0.18	3577			
23,828,130	0.500	0.16	0.052		29/06/2017	17/02/2009		1.5		1.5	04/01/2018					100@1.41	260@1.58						35,742.20	1.37	1.53	537			
14,050,971	0.340				13/12/2017	17/10/2002		3.52		3.52	04/01/2018	3.52	3.52	3.52	3.52	100@3.32	2500@3.42			1,500	3	5,280.00	49,459.42	3.3	3.52	2753			
51,887,910	0.300				23/12/2003	24/01/2007		0.197	4.79	#	0.188	04/01/2018	0.19	0.182	0.198	0.198	0.189	290@0.190	1@0.190		2016	13,650	28	2,578.22	10,221.92	0.171	0.198	3763	
11,125,110	0.300				02/06/2010	06/11/2017	5031	0.492			04/01/2018						2000@0.492						5,473.55	0.428	0.498	2791			
86,735,980	0.310				06/07/2009	02/01/2002		1.42	1.43	#	1.4	04/01/2018	1.46	1.38	1.46	1.42	1.418	200@1.38	400@1.44			9,642	14	13,674.68	123,165.09	1.36	1.49	4533	
8,298,467	0.400				30/08/1993	08/05/2013		0.745			04/01/2018					3000@0.745	1@0.760						6,182.36	0.745	0.745	9574			
2,566,836	0.440				13/08/2010	09/01/2007		0.06			04/01/2018					10511@0.066							4,387.37	0.06	0.06	2353			
34,986,430	0.440				25/07/2008	23/02/2010		0.121	10.00	#	0.11	04/01/2018	0.11	0.11	0.121	0.121	0.119		2000@0.120			7,117	3	848.87	4,387.37	0.11	0.121	2353	
9,742,920	0.400	0.01			12/08/2016	14/07/2000		2.46			04/01/2018						1100@2.48						23,967.58	2.46	2.46	3577			
14,679,792	1.68		0.07		28/06/2017	04/09/2000		5.35			04/01/2018	5.4	5.3	5.45	5.35	5.347	370@5.30	30@5.35			810	11	4,331.00	78,536.89	5.2	5.45	2723		
2,760,000	11.83	8.5	9.2		24/07/2017	16/07/1990	4823	ΚΑΡΕΛΙΑ (ΚΑ)	0.72	#	276	04/01/2018	268	268	280	280	277.316	3@272.00	427@280.00			114	14	31,614.00	767,280.00	268	280	3785	
6,700,000	0.800	0.023	0.028		29/06/2017	29/05/2014		1.92			04/01/2018						2148@1.90	250@2.10	6.68	2016				12,864.00	1.92	1.92	3577		
18,017,472	0.360				15/06/2010	28/08/2017		0.55	10.00	#	0.5	04/01/2018	0.55	0.54	0.55	0.55	0.549	300@0.500	2000@0.550			4,195	4	2,302.25	9,909.61	0.5	0.55	3535	
21,364,000	1.12				05/07/2010	10/08/2005		17			04/01/2018					100@17.00	100@17.30						363,188.00	17	17	5753			
5,939,268	0.620				10/07/2003	03/01/2002		0.388			04/01/2018						5000@0.420			2016			2,304.44	0.388	0.388	3763			
8,321,682	0.670				17/08/2007	23/11/1999		0.191			04/01/2018					1704@0.190	399@0.199			2016			2,151.18	0.18	0.208	1757			
2,160,524	0.670	0.0436	0.0436		07/08/2017	23/11/1999		0.26	4.00	#	0.25	04/01/2018	0.25	0.226	0.26	0.26	0.257	1100@0.236	1@0.260		2016	4,705	13	1,211.28	2,151.18	0.226	0.26	1757	
17,120,280	0.940				01/06/2010	07/07/2017		2.12	1.92	#	2.08	04/01/2018	2.1	2.08	2.14	2.12	2.111	2950@2.10	560@2.14			14,720	41	31,074.90	36,294.99	2	2.14	3577	
106,980,050	2.25				25/07/2008	24/02/2014		2.36			04/01/2018					500@2.40	191@2.46						252,472.92	2.32	2.44	5759			
6,340,000	0.600				30/11/2009	06/11/2017		1.5	4.90	#	1.43	04/01/2018	1.39	1.39	1.57	1.5	1.485	410@1.50	50@1.57	12.64	2017	11,440	12	16,985.10	9,510.00	1.3	1.57	5379	
3,873,120	0.300				07/07/2008	04/10/2012		1.12			04/01/2018					259@1.02							4,337.89	1.02	1.12	1357			
17,240,776	0.370				14/07/2005	30/09/2003	4827	ΠΕΡΣΕΥΣ (ΚΟ)	0.382	9.77	#	0.348	04/01/2018	0.356	0.356	0.382	0.382	0.38	50@0.362		11.47	2016	700	4	266.10	6,585.98	0.33	0.382	3577
27,379,200	0.635	(0.1808)			19/08/2016	21/12/2017		9.4			04/01/2018	9.5	9.4	9.5	9.4	9.402	344@9.45	11@9.50			163	4	1,532.60	257,364.48	9.2	9.75	1357		
4,181,450	0.500				21/08/2000	05/03/2002		0.53			04/01/2018					200@0.530							2,216.17	0.53	0.53	3577			
7,568,960	3.00	0.3099	0.1049		13/06/2017	13/06/2017		16.65	3.74	#	16.05	04/01/2018	16.25	16.25	16.65	16.65	16.49	100@16.55	27@16.70			1,107	39	18,254.00	1,929,310.68	15.7	16.65	2353	
766,000	1.00				01/07/2004	11/12/2012		2.08			04/01/2018						200@2.28			2016			1,740.28	2.08	2.08	3763			
245,000	1.00				19/07/2010	11/12/2012		0.6			04/01/2018									2016			1,740.28	0.6	0.6	3763			
10,203,575	0.730				16/07/2007	18/10/1999		0.148	0.68	#	0.147	04/01/2018	0.133	0.133	0.148	0.148	0.148	600@0.140	400@0.154		2016	5,854	7	865.79	1,510.13	0.128	0.149	3763	

Διαπραγματεύσιμα Αμοιβαία Κεφάλαια (Δ.Α.Κ.)

619,082					15/06/2016		ALPHA ETF FTSE Athex Large Cap	21.68	1.69	#	21.32	04/01/2018	21.68	21.68	21.68	21.68	30@21.49					280	1	6,070.40		21.2	21.68	12003
---------	--	--	--	--	------------	--	--------------------------------	-------	------	---	-------	------------	-------	-------	-------	-------	----------	--	--	--	--	-----	---	----------	--	------	-------	-------

Επιτήρηση

5,867,311	0.300				11/08/2010	28/04/2017	5123	DIONIC (ΚΟ)	0.545			04/01/2018					500@0.500							3,197.68	0.545	0.55	2797	
21,820,410	0.800				22/05/2008	02/08/2011	4882	EUROMEDICA (ΚΟ)	0.13	2.36	#	0.127	04/01/2018	0.13	0.13	0.13	0.13	3064@0.130	3000@0.152			4,044	4	525.72	2,836.65	0.127	0.13	4533
163,815,807	0.300				19/09/2016		5118	FORTHNET (ΚΟ)	0.37	2.78	#	0.36	04/01/2018	0.376	0.37	0.376	0.37	250@0.344	2012@0.366			14,747	11	5,456.44	60,611.85	0.36	0.376	9535
355,437,751	0.360				07/07/2010	21/09/2017		FRIGOGLASS (ΚΟ)	0.23	6.48	#	0.216	04/01/2018	0.22	0.22	0.23	0.23	10000@0.228	24@0.230		2016	122,051	31	28,058.40	81,750.68	0.206	0.23	2757

Πληθος Χρεογράφων	Ονομ. Αξία	Μερίσματα [1]			Ημερ. Τελευτ. Αποκοπής		Σημ.	Χρεόγραφο	Τιμή κλεισίματος	% μεταβ.	Προηγ. Κλείσιμο- ημ/νια	Άνοιγμα	Κατωτ Τιμή	Ανωτ Τιμή	Τελ Σταθμ Τιμή	Τελευταία ζήτηση [7]	Τελευταία προσφορά [7]	Ρ/Ε μετά φ. Χρήση	Όγκος	Πράξεις	Αξία Συναλλαγών[8]	Χ.Α. Εταιρείας (χιλ. €) [3,5]	Χαμηλό έτους	Υψηλό έτους	Κλάδος [4]	
		2015	2016	2017	Μέρισμα [2]	Δικαίωμα																				
24,619,524	0.500	---	---	---	10/10/1986	30/12/2002	4914	ΚΕΡΑΜΕΙΑ-ΑΛΛΑΤΙΝΗ (ΚΟ)	0.088	---	0.088	30/08/2012	---	---	---	---	---	---	---	---	---	---	2,166.52	0.088	0.088	8633
66,937,526	0.700	---	---	---	13/08/2010	21/05/2003	5003	ΜΗΧΑΝΙΚΗ (ΚΟ)	0.1	---	0.1	29/08/2013	---	---	---	---	---	---	---	---	---	---	9,186.78	0.1	0.1	2357
25,968,987	0.700	---	---	---	13/08/2010	21/05/2003	5004	ΜΗΧΑΝΙΚΗ (ΠΟ)	0.096	---	0.096	29/08/2013	---	---	---	---	---	---	---	---	---	---	9,186.78	0.096	0.096	2357
23,935,280	0.300	---	---	---	29/06/2009	13/06/2000	5153	ΝΑΥΤΕΜΠΟΡΙΚΗ (ΚΟ)	0.107	---	0.107	02/10/2017	---	---	---	---	---	---	---	---	---	---	2,561.07	0.107	0.107	5557
255,459,600	0.300	---	---	---	26/06/2000	03/12/2010	5101	ΝΕΛ (ΚΟ)	0.07	---	0.07	31/08/2015	---	---	---	---	---	---	---	---	---	---	17,882.17	0.07	0.07	5759
23,463,874	0.800	---	---	---	23/05/2003	21/12/1999	4918	ΝΕΩΡΙΟΝ (ΚΟ)	0.125	---	0.125	30/08/2012	---	---	---	---	---	---	---	---	---	---	2,932.98	0.125	0.125	2753
18,750,000	0.300	---	---	---	02/07/2001	31/12/2012	5154	ΠΗΓΑΣΟΣ ΕΚΔΟΤΙΚΗ Α.Ε. (ΚΟ)	0.089	---	0.089	02/10/2017	---	---	---	---	---	---	---	---	---	---	1,668.75	0.089	0.089	5557
24,319,250	0.300	---	---	---	09/07/2002	04/07/2007	5150	ΠΡΟΟΔΕΥΤΙΚΗ (ΚΟ)	0.06	---	0.06	28/09/2017	---	---	---	---	---	---	---	---	---	---	1,459.16	0.06	0.06	2357
144,688,060	0.600	---	---	---	21/04/2008	10/03/2010	4982	T BANK (ΚΟ)	0.048	---	0.052	# 29/11/2011	---	---	---	---	---	---	---	---	---	---	6,945.03	0.048	0.048	8355
284,465,964	3.70	---	---	---	20/06/2008	15/06/2009	4913	ΤΑΧΥΔΡΟΜΙΚΟ ΤΑΜΙΕΥΤΗΡΙΟ (ΚΟ)	0.168	---	0.239	# 29/08/2012	---	---	---	---	---	---	---	---	---	---	47,790.28	0.168	0.168	8355
13,920,000	0.320	---	---	---	19/11/2001	01/08/2000	4726	ΤΕΞΑΠΡΕΤ (ΚΟ)	0.08	---	0.08	28/02/2011	---	---	---	---	---	---	---	---	---	---	1,113.60	0.08	0.08	3763
100,793,572	0.300	---	---	---	16/07/2009	11/02/2016	5110	ΤΗΛΕΤΥΠΟΣ (ΚΟ)	0.06	---	0.06	07/03/2016	---	---	---	---	---	---	---	---	---	---	6,047.61	0.06	0.06	5553
510,840	1.00	---	---	---	15/07/2008	21/11/2013	5036	ΤΡΟΠΑΙΑ ΣΥΜΜΕΤΟΧΙΚΗ (ΚΟ)	2	---	0.02	# 30/03/2012	---	---	---	---	---	---	---	---	---	---	1,021.68	2	2	3722

Σημειώσεις Χρεογράφων

Κωδικός	Κείμενο σημείωσης
()	- Προσαρμοσμένα Μερίσματα λόγω διανομής Δωρεάν μετοχών.
*	- Τελευταία προσαρμοσμένη τιμή κλεισίματος.
[1]	- Καθαρά μερίσματα.
[2]	- Στη στήλη "Ημερ. Αποκοπής τελευταίου δικαιώματος" αναφέρεται η Ημερομηνία εισαγωγής για Νέες Εταιρείες.
[3]	- Η Χρηματιστηριακή αξία αναφέρεται στο σύνολο των μετοχών
[4]	- Η κωδικοποίηση των Κλάδων Οικονομικής Δραστηριότητας του Χ.Α. παρουσιάζονται στο Παράρτημα Α
[5]	- Η Χρηματιστηριακή Αξία αναφέρεται στο σύνολο των κατηγοριών μετοχών (εφόσον έχουν εισαχθεί περισσότερες της μιας κατηγορίες) και δεν αναφέρεται σε επιμέρους κατηγορίες μετοχών μιας εταιρείας.
[6]	- P/E μεγαλύτερο του 100
[7]	- Τελευταία εικόνα του Βιβλίου Εντολών πριν το τέλος της συνεδρίασης
[8]	- Στην Αξία Συναλλαγών των Μετοχών περιλαμβάνονται όλοι οι τύποι Πακέτων
4446	- Μεταφορά στην κατηγορία Επιτήρησης από 20/10/2008.
4690	- Μεταφορά στην κατηγορία Επιτήρησης από 4/4/2006.
4726	- Αναστολή διαπραγμάτευσης από 1/3/2011.
4750	- Μεταφορά στην "Κατηγορία Επιτήρησης" από 8/4/2011.
4795	- Το υπόλοιπο μικτό ποσό μερίσματος ανά μετοχή ανέρχεται σε \diamond 0,30 για τη χρήση 2010, από το οποίο παρακρατείται φόρος 21% επί του συνολικού μερίσματος χρήσεως 2010 ανά μετοχή, ήτοι 0,45.
4823	- Μεταφορά στην κατηγορία Χαμηλής Διασποράς από 4/4/2006.
4827	- Μεταφορά στην κατηγορία Χαμηλής Διασποράς από 5/5/2010.
4865	- Αναστολή διαπραγμάτευσης από 2/4/2012.
4882	- Μεταφορά στην Κατηγορία Επιτήρησης από 10/4/2012.
4887	- Μεταφορά στην Κατηγορία Επιτήρησης από 10/4/2012.
4888	- Μεταφορά στην Κατηγορία Επιτήρησης από 10/4/2012.
4912	- Μεταφορά στην κατηγορία Επιτήρησης από 31/7/2012.
4913	- Αναστολή διαπραγμάτευσης από 30/8/2012.
4914	- Αναστολή διαπραγμάτευσης από 31/8/2012.
4918	- Αναστολή διαπραγμάτευσης από 31/8/2012.
4939	- Αναστολή διαπραγμάτευσης από 30/11/2012.
4955	- Μεταφορά στην Επιτήρηση από 5/4/2013.
4956	- Μεταφορά στην Επιτήρηση από 5/4/2013.
4957	- Μεταφορά στην Επιτήρηση από 5/4/2013.
4958	- Μεταφορά στην Επιτήρηση από 5/4/2013.
4959	- Μεταφορά στην Επιτήρηση από 5/4/2013.
4977	- Μεταφορά στην Κατηγορία "Επιτήρησης" από 11/6/2013.
4982	- Αναστολή διαπραγμάτευσης από 1/12/2011.
4983	- Μεταφορά στην κατηγορία Επιτήρησης από 5/4/2013.
4997	- Μεταφορά στην Κατηγορία Επιτήρησης από 21/12/2009. - Δεν έχουν εισαχθεί οι 6.870.053 νέες (ΚΑ) μετοχές, οι οποίες προέκυψαν από την πρόσφατη ΑΜΚ με καταβολή μετρητών.
5002	- Αναστολή διαπραγμάτευσης από 30/08/2013.
5003	- Αναστολή διαπραγμάτευσης από 30/08/2013.
5004	- Αναστολή διαπραγμάτευσης από 30/08/2013.
5007	- Μεταφορά στην κατηγορία Επιτήρησης, από 11/10/2013.
5031	- Δεν έχουν εισαχθεί οι 612.300 νέες (ΚΟ) μετοχές, οι οποίες προέκυψαν από την πρόσφατη ΑΜΚ με καταβολή μετρητών.
5036	- Η μετοχή της εταιρίας βρίσκεται σε καθεστώς αναστολής διαπραγμάτευσης από 2/4/2012. Κατά τη διάρκεια της αναστολής, η εταιρία προέβη σε reverse split μετοχών, με βάση το οποίο αναστραμδόθηκε μετά την ολοκλήρωση της εταιρικής πράξης ο αριθμός των μετοχών της εταιρίας αλλά και αναλογικά η τελευταία τιμή κλεισίματος της μετοχής της 30/03/2012.
5057	- Μεταφορά στην κατηγορία Επιτήρησης από τις 29/12/2011.
5058	- Μεταφορά στην κατηγορία Επιτήρησης από τις 29/12/2011.
5080	- Μεταφορά στην κατηγορία Επιτήρησης από 6/9/2011.
5087	- Αναστολή διαπραγμάτευσης από 1/4/2015.
5093	- Μεταφορά στην Κατηγορία Επιτήρησης από 8/4/2015.
5094	- Μεταφορά στην Κατηγορία Επιτήρησης από 8/4/2015.
5095	- Μεταφορά στην Επιτήρηση από 9/4/2015.
5098	- Αναστολή διαπραγμάτευσης από 2/6/2015.

Σημειώσεις Χρεογράφων

Κωδικός	Κείμενο σημείωσης
5099	- Αναστολή διαπραγμάτευσης από 3/6/2015.
5101	- Αναστολή διαπραγμάτευσης από 1/9/2015.
5109	- Αναστολή διαπραγμάτευσης από 01/03/2016.
5110	- Αναστολή διαπραγμάτευσης από 08/03/2016.
5112	- Μεταφορά στην Κατηγορία Επιτήρησης από 15/04/2016.
5114	- Μεταφορά στην Κατηγορία Επιτήρησης από 15/04/2016.
5115	- Μεταφορά στην Κατηγορία Επιτήρησης από 15/04/2016.
5118	- Μεταφορά στην κατηγορία Επιτήρησης από τις 25/11/2011. Σε εξέλιξη έκδοση Μ.Ο.Δ. με καταβολή μετρητών έως και 3/10/2016. Περίοδος άσκησης δικαιώματος: 22/09/2016 - 06/10/2016.
5123	- Μεταφορά στην Κατηγορία Επιτήρησης από 10/4/2014.
5130	- Αναστολή διαπραγμάτευσης από 18/04/2017.
5136	- Αναστολή διαπραγμάτευσης από 02/05/2017.
5141	- Μεταφορά στην Κατηγορία Επιτήρησης από 10/05/2017.
5146	- Μεταφορά στην Κατηγορία Επιτήρησης από 10/4/2012. Δεν έχουν εισαχθεί οι 77.573.688 νέες (ΚΟ) μετοχές, που προέκυψαν από την πρόσφατη ΑΜΚ με καταβολή μετρητών.
5149	- Αναστολή διαπραγμάτευσης από 29/09/2017.
5150	- Αναστολή διαπραγμάτευσης από 29/09/2017.
5152	- Μεταφορά στην Κατηγορία Επιτήρησης από 10/4/2012.
5153	- Αναστολή διαπραγμάτευσης από 03/10/2017.
5154	- Αναστολή διαπραγμάτευσης από 03/10/2017.
5156	- Μεταφορά στην κατηγορία Επιτήρησης από 11/12/2017

Στοιχεία Συναλλαγών Πακέτων

Μετοχές	Όγκος πακέτου	Τιμή πακέτου	Αξία πακέτου	Ώρα έγκρισης	Σημείωση
ΤΡΑΠΕΖΑ EUROBANK ERGASIAS (ΚΟ)	17,095	0.863	14,759.82	10:59:02	14
ΣΑΡΑΝΤΗΣ ΓΡ. (ΚΟ)	79,443	13.32	1,058,180.76	11:32:53	20
ΤΙΤΑΝ (ΚΟ)	30,000	23.00	690,000.00	14:22:36	20
ΤΙΤΑΝ (ΚΟ)	40,489	23.40	947,442.60	17:18:46	20

Σημειώσεις πακέτων

- 9 - Μέθοδος 6-1 / Ειδική Χρέωση
- 10 - Μέθοδος 6-1 / Ειδική Χρέωση, Αυθημερόν Διακανονισμός
- 14 - Μέθοδος 6-3 / Πακέτο Αποκατάστασης, Ατελής αγορά και Πώληση
- 18 - Μέθοδος 6-2 / SPOT 1
- 19 - Μέθοδος 6-2 / SPOT 2
- 20 - Μέθοδος 6-1 και Μέθοδος 6-1 Αυθημερόν Διακανονισμός
- 21 - Άλλη Προσυμφωνημένη

Στοιχεία Συναλλαγών Δικαιωμάτων

Ημερ. αποκοπής	Έναρξη εξάσκησης	Λήξη εξάσκησης	Λήξη διαπρ/σης	Δικαιώματα	Κατωτ Τιμή	Ανωτ Τιμή	Τιμή κλεισ.	Τελευταία ζήτηση	Τελευταία προσφορά	Όγκος	Πράξεις	Αξία Συναλλαγών
----------------	------------------	----------------	----------------	------------	------------	-----------	-------------	------------------	--------------------	-------	---------	-----------------

Δεν υπάρχουν Συναλλαγές Δικαιωμάτων.

Στοιχεία Συναλλαγών Εκποιήσεων

Μετοχές	Όγκος Συναλλαγών	Αριθμός Πράξεων	Αξία Συναλλαγών	Σημείωση
Δεν πραγματοποιήθηκαν Εκποιήσεις Μετοχών.				

Σημειώσεις Εκποιήσεων

- 1 - Κανονική Εκποίηση.
- 2 - Εκποίηση Ενσώματων Ονομαστικών Μετοχών.
- 3 - Εκποίηση Αδιάθετων Κλασματικών Υπολοίπων.

Στοιχεία Συναλλαγών Εκποιήσεων Ενσώματων Ονομαστικών Μετοχών

Μετοχές	Ημερ/νία έναρξης	Ημερ/νία λήξης	Αρχικό πλήθος	Διαθέσιμο πλήθος	Ημερομηνία	Μέση τιμή (ημέρας)	Μέση τιμή (περιόδου)	Αριθμός Πράξεων	Όγκος Συναλλαγών	Αξία Συναλλαγών
---------	------------------	----------------	---------------	------------------	------------	--------------------	----------------------	-----------------	------------------	-----------------

Δεν πραγματοποιήθηκαν Εκποιήσεις Ενσώματων Ονομαστικών Μετοχών.

Σημειώσεις Εκποιήσεων

Σύμφωνα με την Απόφαση 1/380/04.05.2006 της Επιτροπής Κεφαλαιαγοράς εκποιούνται μέσω του Χρηματιστηρίου Αθηνών με επιμέλεια της εκδότριας εταιρείας, οι ενσώματες ονομαστικές μετοχές που δεν έχουν κατατεθεί στην εκδότρια προς αποϋλοποίηση. Η εκποίηση διενεργείται σύμφωνα με τον τρόπο που ορίζεται στο άρθρο 99Α του Κανονισμού του Χρηματιστηρίου Αθηνών.

Στοιχεία Ενεργητικού Διαπραγματεύσιμων Αμοιβαίων Κεφαλαίων (Δ.Α.Κ.)

	Ημερομηνία συναλλαγών	Δημιουργία / Εξαγορά	Αριθ. Μερ. (T-1)	Νέα Μερ. (T-1)	Εξαγορασθ. Μερ. (T-1)	Μερίδια (T) [1]	Αξία Ενεργητικού [2]	Καθαρή Τιμή	Μέρισμα/Μερίδι	Ημερ. Αποκοπής
ALPHA ETF FTSE Athex Large Cap	05/01/2018	5,000	619,082	---	---	619,082	13,291,560.00	21.4698	0.37	30/06/2016

Σημειώσεις Δ.Α.Κ.

[1] - Αριθμ. μεριδίων (T) = Αριθμ. μεριδίων (T-1) + Νεοεκδιθέντα μερίδια (T-1) - Εξαγορασθέντα μερίδια (T-1)

[2] - Περιλαμβάνονται και τα μερίδια που δημιουργήθηκαν / εξαγοράσθηκαν την ημέρα T-1.

Περιγραφή	Στοιχεία
Όνομασία Δ.Α.Κ.	ALPHA ETF FTSE Athex Large Cap
Σύμβολο Δ.Α.Κ. (GR)	ΑΔΑΚ
Σύμβολο Δ.Α.Κ. (EN)	AETF
ISIN Δ.Α.Κ.	GRF000153004
Κατηγορία Διαπραγμάτευσης	Διαπραγματεύσιμα Αμοιβαία Κεφάλαια (Δ.Α.Κ.)
Τύπος Δ.Α.Κ.	Μετοχών
Τρόπος διαχείρισης	Παθητικός
Επενδυτική Στρατηγική	Σκοπός της επενδυτικής πολιτικής του Αμοιβαίου Κεφαλαίου είναι η αναπαραγωγή της αποδόσεως του Δείκτη FTSE/X.A. Large Cap του Χρηματιστηρίου Αθηνών σε όρους Ευρώ, ακολουθώντας πλήρως και πανομοιότυπως τη σύνθεση του υποκείμενου Δείκτη.
Εκδότης	ΑΛΦΑ ASSET MANAGEMENT Α.Ε.Δ.Α.Κ.
Εταιρεία Διαχείρισης	ΑΛΦΑ ASSET MANAGEMENT Α.Ε.Δ.Α.Κ.
Ειδικοί Διαπραγματευτές	ΑΛΦΑ FINANCE Α.Χ.Ε.Π.Ε.Υ. , ΕΘΝΙΚΗ ΧΡΗΜΑΤΙΣΤΗΡΙΑΚΗ Α.Χ.Ε.Π.Ε.Υ.
Θεματοφύλακας	ΑΛΦΑ ΤΡΑΠΕΖΑ Α.Ε.
Σύμβολο Δείκτη (GR)	FTSE
Σύμβολο Δείκτη (EN)	FTSE
Όνομασία Δείκτη	FTSE/X.A. Large Cap
ISIN Δείκτη	GRI99201A006
Κλάσμα Δείκτη [1]	1/100
Αρχική Τιμή Μεριδίου	21.76
Συνολικός Αριθμός Μεριδίων [2]	619,082
Ημερομηνία πρώτης Έκδοσης	14/01/2008
Ημερομηνία έναρξης Διαπραγμάτευσης	24/01/2008
Νόμισμα Διαπραγμάτευσης	ΕΥΡΩ
Νόμισμα Ενεργητικού	ΕΥΡΩ
Αρχική Αξία Ενεργητικού [3]	3,000,000.00
Αριθμ. Μεριδίων για Δημιουργία-Εξαγορά [4]	5,000
Αμοιβή Διαχείρισης	0.375

Σημειώσεις Δ.Α.Κ.

[1] - Το κλάσμα της τιμής του δείκτη που αποτελεί η τιμή της πρώτης έκδοσης

[2] - Ο αριθμός μεριδίων που διαπραγματεύθηκαν στο Χρηματιστήριο την ημέρα T

[3] - Η αξία του ενεργητικού κατά την έκδοση

[4] - Ο αριθμός μεριδίων που απαιτείται κατά τη διαδικασία δημιουργίας εξαγοράς

ΑΝΑΚΟΙΝΩΣΕΙΣ

ΕΤΑΙΡΙΚΕΣ ΠΡΑΞΕΙΣ

ΤΡΑΠΕΖΑ ΠΕΙΡΑΙΩΣ Α.Ε.

Από 05/01/2018, τα warrants της τράπεζας «ΤΡΑΠΕΖΑ ΠΕΙΡΑΙΩΣ Α.Ε.» (GRR000000044), αφαιρούνται από τα συστήματα διαπραγμάτευσης του Χρηματιστηρίου Αθηνών.

ΓΝΩΣΤΟΠΟΙΗΣΕΙΣ ΕΤΑΙΡΕΙΩΝ

ΕΛΛΗΝΙΚΑ ΧΡΗΜΑΤΙΣΤΗΡΙΑ - ΧΡΗΜΑΤΙΣΤΗΡΙΟ ΑΘΗΝΩΝ Α.Ε. ΣΥΜΜΕΤΟΧΩΝ

Δελτίο Τύπου

Αποτελέσματα Αξιολόγησης Δ' τριμήνου 2017 Βαθμίδες Συναλλακτικής Δραστηριότητας της Κύριας Αγοράς

Σύμφωνα με την Απόφαση 22 «Ρύθμιση τεχνικών θεμάτων διαπραγμάτευσης στις Αγορές του Χ.Α.» της Δ.Ε. του Χ.Α., ανακοινώνεται το αποτέλεσμα της αξιολόγησης των μετοχών της Κύριας Αγοράς για το ημερολογιακό τρίμηνο Ιανουάριος – Μάρτιος 2018 (Πίνακες 1, 2, 3). Ως Ημερομηνία ισχύος των αποτελεσμάτων ορίζεται η Δευτέρα, 8 Ιανουαρίου 2018.

Με βάση την παραπάνω απόφαση προκύπτουν οι παρακάτω μεταβολές σε σχέση με τα στοιχεία της προηγούμενης τριμηνιαίας χρονικής περιόδου:

- **Πίνακας 4:** Μετοχές που αλλάζουν Βαθμίδα

ΠΙΝΑΚΑΣ 1: ΥΨΗΛΗ ΣΥΝΑΛΛΑΚΤΙΚΗ ΔΡΑΣΤΗΡΙΟΤΗΤΑ ΤΗΣ ΚΥΡΙΑΣ ΑΓΟΡΑΣ

A/A	Κωδικός ΟΑΣΗΣ	Όνομασία	Κωδικός ISIN
1	CENER	CENERGY HOLDINGS (ΚΑ)	BE0974303357
2	ΑΔΜΗΕ	ΑΔΜΗΕ ΣΥΜΜΕΤΟΧΩΝ Α.Ε. (ΚΟ)	GRS518003009
3	ΑΛΦΑ	ALPHA BANK (ΚΟ)	GRS015003007
4	ΑΡΑΙΓ	ΑΕΡΟΠΟΡΙΑ ΑΙΓΑΙΟΥ (ΚΟ)	GRS495003006
5	ΑΤΤ	ΑΤΤΙΚΑ BANK Α.Τ.Ε. (ΚΟ)	GRS001003011
6	ΒΙΟ	ΒΙΟΗΛΑΛΟ SA/NV (ΚΑ)	BE0974271034
7	ΓΕΚΤΕΡΝΑ	ΓΕΚ ΤΕΡΝΑ (ΚΟ)	GRS145003000
8	ΓΡΙΒ	GRIVALIA PROPERTIES (ΚΟ)	GRS491003000
9	ΔΕΗ	ΔΕΗ (ΚΟ)	GRS434003000
10	ΕΕΕ	COCA-COLA HBC AG (ΚΟ)	CH0198251305
11	ΕΛΛΑΚΤΩΡ	ΕΛΛΑΚΤΩΡ (ΚΟ)	GRS191213008
12	ΕΛΠΕ	ΕΛΛΗΝΙΚΑ ΠΕΤΡΕΛΑΙΑ (ΚΟ)	GRS298343005
13	ΕΤΕ	ΕΘΝΙΚΗ ΤΡΑΠΕΖΑ (ΚΟ)	GRS003003027
14	ΕΥΔΑΠ	ΕΥΔΑΠ (ΚΟ)	GRS359353000
15	ΕΥΡΩΒ	ΤΡΑΠΕΖΑ EUROBANK ERGASIAS (ΚΟ)	GRS323003012
16	ΕΧΑΕ	ΕΛΛΗΝ. ΧΡΗΜΑΤΙΣΤΗΡΙΑ-Χ.Α. (ΚΟ)	GRS395363005
17	ΛΑΜΔΑ	LAMDA DEVELOPMENT(ΚΟ)	GRS245213004
18	ΜΙΓ	MARFIN INVESTMENT GROUP (ΚΟ)	GRS314003005
19	ΜΟΗ	ΜΟΤΟΡ ΟΙΛ (ΚΟ)	GRS426003000
20	ΜΠΕΛΑ	JUMBO (ΚΟ)	GRS282183003
21	ΜΥΤΙΛ	ΜΥΤΙΛΗΝΑΙΟΣ (ΚΟ)	GRS393503008
22	ΟΛΠ	ΟΛΠ (ΚΟ)	GRS470003013

23	ΟΠΑΠ	ΟΠΑΠ (ΚΟ)	GRS419003009
24	ΟΤΕ	ΟΤΕ (ΚΟ)	GRS260333000
25	ΠΕΙΡ	ΠΕΙΡΑΙΩΣ ΤΡΑΠΕΖΑ (ΚΟ)	GRS014003024
26	ΣΑΡ	ΣΑΡΑΝΤΗΣ ΓΡ. (ΚΟ)	GRS204003008
27	ΤΕΝΕΡΓ	ΤΕΡΝΑ ΕΝΕΡΓΕΙΑΚΗ (ΚΟ)	GRS496003005
28	ΤΙΤΚ	ΤΙΤΑΝ (ΚΟ)	GRS074083007
29	ΦΦΓΚΡΠ	FOLLI-FOLLIE (ΚΟ)	GRS294003009

ΠΙΝΑΚΑΣ 2: ΜΕΣΑΙΑ ΣΥΝΑΛΛΑΚΤΙΚΗ ΔΡΑΣΤΗΡΙΟΤΗΤΑ ΤΗΣ ΚΥΡΙΑΣ ΑΓΟΡΑΣ

Α/Α	Κωδικός ΟΑΣΗΣ	Όνομασία Μετοχής	Κωδικός ISIN
1	ΑΒΑΞ	J. & P. - ΑΒΑΞ (ΚΟ)	GRS213213002
2	ΑΒΕ	ΑΥΔΙΟΝΙΣΥΑΛ (ΚΟ)	GRS489003004
3	ΑΙΟΛΚ	ΑΙΟΛΙΚΗ ΑΕΕΧ (ΚΟ)	GRS179003017
4	ΑΛΜΥ	ΑΛΟΥΜΥΛ (ΚΟ)	GRS289103004
5	ΑΝΔΡΟ	ΑΝΔΡΟΜΕΔΑ ΑΕΕΧ (ΚΟ)	GRS433003019
6	ΑΝΕΜΟΣ	ΕΛ.ΤΕΧ. ΑΝΕΜΟΣ Α.Ε. (ΚΟ)	GRS513003004
7	ΑΣΚΟ	A.S. COMPANY (ΚΟ)	GRS404003006
8	ΒΙΟΣΚ	UNIBIOS (ΚΟ)	GRS084003011
9	ΔΡΟΜΕ	ΔΡΟΜΕΑΣ (ΚΟ)	GRS412503005
10	ΕΚΤΕΡ	ΕΚΤΕΡ (ΚΟ)	GRS222213001
11	ΕΛΛ	ΕΛΛΑΔΟΣ ΤΡΑΠΕΖΑ (ΚΟ)	GRS004013009
12	ΕΛΣΤΡ	ΕΛΑΣΤΡΟΝ (ΚΟ)	GRS088003017
13	ΕΛΤΚ	ΕΛΤΡΑΚ (ΚΟ)	GRS142003003
14	ΕΛΤΟΝ	ΕΛΤΟΝ (ΚΟ)	GRS397003005
15	ΙΑΣΩ	ΙΑΣΩ (ΚΟ)	GRS379233000
16	ΙΚΤΙΝ	ΙΚΤΙΝΟΣ ΕΛΛΑΣ (ΚΟ)	GRS372003004
17	ΙΝΚΑΤ	ΙΝΤΡΑΚΑΤ (ΚΟ)	GRS432003028
18	ΙΝΛΟΤ	ΙΝΤΡΑΛΟΤ (ΚΟ)	GRS343313003
19	ΙΝΤΕΤ	ΙΝΤΕΡΤΕΚ (ΚΟ)	GRS247183007
20	ΙΝΤΚΑ	ΙΝΤΡΑΚΟΜ ΗΟΛΔΙΝΓΣ (ΚΟ)	GRS087103008
21	ΚΕΚΡ	ΚΕΚΡΟΨ (ΚΟ)	GRS070003009
22	ΚΛΜ	ΚΛΟΥΚΙΝΑΣ - ΛΑΠΠΑΣ (ΚΟ)	GRS474003001
23	ΚΟΡΡΕΣ	ΚΟΡΡΕΣ (ΚΟ)	GRS494003007
24	ΚΟΥΑΛ	QUALITY & RELIABILITY (ΚΟ)	GRS396003006
25	ΚΟΥΕΣ	QUEST ΣΥΜΜΕΤΟΧΩΝ (ΚΟ)	GRS310003009
26	ΚΡΙ	ΚΡΙ - ΚΡΙ (ΚΟ)	GRS469003024
27	ΚΥΡΙΟ	ΚΥΡΙΑΚΟΥΛΗΣ (ΚΟ)	GRS295003008
28	ΛΑΝΑΚ	ΛΑΝΑΚΑΜ (ΚΟ)	GRS047063003
29	ΛΕΒΠ	ΛΕΒΕΝΤΕΡΗΣ Ν. (ΠΑ)	GRS090106006
30	ΛΟΥΛΗ	ΛΟΥΛΗ ΜΥΛΟΙ (ΚΟ)	GRS117123000
31	ΛΥΚ	ΙΝΦΟΡΜ ΛΥΚΟΣ Π. (ΚΟ)	GRS208303008
32	ΜΕΒΑ	ΜΕΒΑΚΟ (ΚΟ)	GRS319103008

33	ΜΕΡΚΟ	MERMEREN KOMB. A.D. PR. (ΕΛΠ)	GRK014011008
34	ΜΛΣ	MLS ΠΛΗΡΟΦΟΡΙΚΗ (ΚΟ)	GRS422003004
35	ΜΠΡΙΚ	BRIQ PROPERTIES (ΚΟ)	GRS517003000
36	ΝΑΥΠ	ΚΛΩΣ/ΓΙΑ ΝΑΥΠΑΚΤΟΥ (ΚΑ)	GRS265061002
37	ΝΗΡ	ΝΗΡΕΥΣ (ΚΟ)	GRS234003002
38	ΝΙΟΥΣ	ΕΙΔΗΣΕΟΦΩΝΙΚΗ ΕΛΛΑΣ (ΚΟ)	GRS457003002
39	ΟΛΘ	ΟΛΘ (ΚΟ)	GRS427003009
40	ΟΛΥΜΠ	ΤΕΧΝΙΚΗ ΟΛΥΜΠΙΑΚΗ (ΚΟ)	GRS403003007
41	ΠΑΠ	ΠΑΠΟΥΤΣΑΝΗΣ (ΚΟ)	GRS065003006
42	ΠΕΤΡΟ	ΠΕΤΡΟΠΟΥΛΟΣ ΠΕΤΡΟΣ (ΚΟ)	GRS345503007
43	ΠΛΑΙΣ	ΠΛΑΙΣΙΟ COMPUTERS (ΚΟ)	GRS320313000
44	ΠΡΟΦ	PROFILE (ΚΟ)	GRS472003011
45	ΣΕΝΤΡ	CENTRIC ΣΥΜΜΕΤΟΧΩΝ (ΚΟ)	GRS449003003
46	ΣΠΕΙΣ	SPACE HELLAS (ΚΟ)	GRS402003008
47	ΣΠΙ	CPI (ΚΟ)	GRS413313008
48	ΤΙΤΠ	ΤΙΤΑΝ (ΠΟ)	GRS074084005
49	ΥΓΕΙΑ	ΥΓΕΙΑ (ΚΟ)	GRS445003007
50	ΦΡΛΚ	FOURLIS ΣΥΜΜΕΤΟΧΩΝ (ΚΟ)	GRS096003009
51	ΧΑΚΟΡ	ΧΑΛΚΟΡ (ΚΑ)	GRS281101006

ΠΙΝΑΚΑΣ 3: ΧΑΜΗΛΗ ΣΥΝΑΛΛΑΚΤΙΚΗ ΔΡΑΣΤΗΡΙΟΤΗΤΑ ΤΗΣ ΚΥΡΙΑΣ ΑΓΟΡΑΣ

Α/Α	Κωδικός ΟΑΣΗΣ	Όνομασία Μετοχής	Κωδικός ISIN
1	ΑΑΑΚ	ΤΡΙΑ ΑΛΦΑ (ΚΟ)	GRS059063008
2	ΑΑΑΠ	ΤΡΙΑ ΑΛΦΑ (ΠΟ)	GRS059064006
3	ΑΘΗΝΑ	ΑΘΗΝΑ (ΚΟ)	GRS233003003
4	ΑΛΚΑΤ	ΝΕΧΑΝΣ ΕΛΛΑΣ (ΚΟ)	GRS079103008
5	ΑΣΤΑΚ	ΑΛΡΗΑ ΑΣΤΙΚΑ ΑΚΙΝΗΤΑ (ΚΟ)	GRS331043000
6	ΑΤΕΚ	ΑΤΤΙΚΕΣ ΕΚΔΟΣΕΙΣ (ΚΟ)	GRS340263003
7	ΑΤΤΙΚΑ	ΑΤΤΙΣΑ ΣΥΜΜΕΤΟΧΩΝ (ΚΟ)	GRS144003001
8	ΒΙΟΚΑ	ΒΙΟΚΑΡΠΕΤ (ΚΟ)	GRS165063009
9	ΒΙΣ	ΒΙΣ (ΚΟ)	GRS124153008
10	ΒΟΣΥΣ	ΒΟΓΙΑΤΖΟΓΛΟΥ SYSTEMS (ΚΟ)	GRS407183003
11	ΒΥΤΕ	ΒΥΤΕ COMPUTER (ΚΟ)	GRS368313003
12	ΓΕΒΚΑ	ΓΕΝΙΚΗ ΕΜΠΟΡΙΟΥ (ΚΟ)	GRS137003000
13	ΔΑΙΟΣ	ΔΑΙΟΣ ΠΛΑΣΤΙΚΑ (ΚΟ)	GRS382073005
14	ΔΡΟΥΚ	ΝΤΡΟΥΚΦΑΡΜΠΕΝ ΕΛΛΑΣ (ΚΟ)	GRS308003003
15	ΕΒΡΟΦ	ΕΒΡΟΦΑΡΜΑ (ΚΟ)	GRS385113006
16	ΕΛΒΕ	ΕΛΒΕ Α.Β.Ε.Ε. (ΚΟ)	GRS240003012
17	ΕΛΓΕΚ	ΕΛΓΕΚΑ (ΚΟ)	GRS329503007
18	ΕΛΙΝ	ΕΛΙΝΟΙΛ (ΚΟ)	GRS477003008
19	ΕΠΙΛΚ	ΕΠΙΛΕΚΤΟΣ (ΚΟ)	GRS045003001
20	ΕΣΥΜΒ	ΕΥΡΩΣΥΜΒΟΥΛΟΙ (ΚΟ)	GRS439003005

21	ΕΥΑΠΣ	ΕΥΑΘ (ΚΟ)	GRS428003008
22	ΕΥΠΙΚ	ΕΥΡΩΠΑΪΚΗ ΠΙΣΤΗ (ΚΟ)	GRS277023008
23	ΕΦΤΖΙ	F.G. EUROPE (ΚΟ)	GRS083003012
24	ΙΑΤΡ	ΙΑΤΡΙΚΟ ΑΘΗΝΩΝ (ΚΟ)	GRS147233001
25	ΙΛΥΔΑ	ΙΛΥΔΑ (ΚΟ)	GRS475003018
26	ΙΝΤΕΚ	ΙΝΤΕΑΛ ΟΜΙΛΟΣ (ΚΟ)	GRS148003015
27	ΙΝΤΕΡΚΟ	INTERCONTINENTAL (ΚΟ)	GRS516003001
28	ΚΑΜΠ	REDS (ΚΟ)	GRS106003007
29	ΚΑΝΑΚ	ΚΑΝΑΚΗΣ Σ. (ΚΟ)	GRS448003004
30	ΚΑΡΕΛ	ΚΑΡΕΛΙΑ (ΚΑ)	GRS120131008
31	ΚΑΡΤΖ	ΚΑΡΑΤΖΗ (ΚΟ)	GRS399163005
32	ΚΕΠΕΝ	ΚΕΠΕΝΟΥ ΜΥΛΟΙ (ΚΟ)	GRS438003006
33	ΚΜΟΛ	ΚΑΡΑΜΟΛΕΓΚΟΣ (ΚΟ)	GRS315003004
34	ΚΟΡΔΕ	ΚΟΡΔΕΛΛΟΥ Χ. ΑΦΟΙ (ΚΟ)	GRS384003000
35	ΚΡΕΤΑ	ΚΡΕΤΑ ΦΑΡΜ (ΚΟ)	GRS371113002
36	ΚΤΗΛΑ	ΚΤΗΜΑ Κ. ΛΑΖΑΡΙΔΗ (ΚΟ)	GRS354003006
37	ΛΑΜΨΑ	ΛΑΜΨΑ (ΚΟ)	GRS128003001
38	ΛΕΒΚ	ΛΕΒΕΝΤΕΡΗΣ Ν. (ΚΑ)	GRS090101007
39	ΛΟΓΟΣ	LOGISMOS (ΚΟ)	GRS461003006
40	ΜΑΘΙΟ	ΜΑΘΙΟΣ ΠΥΡΙΜΑΧΑ (ΚΟ)	GRS374003002
41	ΜΙΝ	ΜΙΝΕΡΒΑ (ΚΑ)	GRS237061007
42	ΜΙΝΟΑ	ΜΙΝΩΙΚΕΣ ΓΡΑΜΜΕΣ ΑΝΕ (ΚΟ)	GRS296273006
43	ΜΟΝΤΑ	ΒΑΡΒΕΡΗΣ Ν. - MODA BAGNO (ΚΟ)	GRS375183001
44	ΜΟΤΟ	ΜΟΤΟΔΥΝΑΜΙΚΗ (ΚΟ)	GRS488003005
45	ΜΟΥΖΚ	ΜΟΥΖΑΚΗΣ (ΚΑ)	GRS054061007
46	ΝΑΚΑΣ	ΝΑΚΑΣ ΜΟΥΣΙΚΗ (ΚΟ)	GRS387503006
47	ΞΥΛΚ	ΙΝΤΕΡΓΟΥΝΤ-ΞΥΛΕΜΠΟΡΙΑ (ΚΟ)	GRS131003006
48	ΞΥΛΠ	ΙΝΤΕΡΓΟΥΝΤ-ΞΥΛΕΜΠΟΡΙΑ (ΠΟ)	GRS131004004
49	ΟΤΟΕΛ	ΑΥΤΟΗΕΛΛΑΣ (ΚΟ)	GRS337003008
50	ΠΑΙΡ	ΠΑΪΡΗΣ ΠΛΑΣΤΙΚΩΝ (ΚΟ)	GRS275073005
51	ΠΑΝΓΑΙΑ	ΕΘΝΙΚΗ ΠΑΝΓΑΙΑ (ΚΟ)	GRS509003018
52	ΠΕΡΣ	ΠΕΡΣΕΥΣ (ΚΟ)	GRS299003004
53	ΠΛΑΘ	ΠΛΑΣΤΙΚΑ ΘΡΑΚΗΣ (ΚΟ)	GRS239003007
54	ΠΛΑΚΡ	ΠΛΑΣΤΙΚΑ ΚΡΗΤΗΣ (ΚΟ)	GRS326003019
55	ΠΠΑΚ	PAPERPACK (ΚΟ)	GRS405003005
56	ΠΡΕΖΤ	ΓΕΚΕ (ΚΑ)	GRS398161000
57	ΡΕΒΟΙΑ	ΡΕΒΟΪΛ (ΚΟ)	GRS473003002
58	ΣΑΡΑΝ	ΣΑΡΑΝΤΟΠΟΥΛΟΣ ΚΥΛ/ΜΥΛΟΙ (ΚΟ)	GRS118003003
59	ΣΕΛΟ	ΣΕΛΟΝΤΑ (ΚΟ)	GRS201003019
60	ΣΠΥΡ	ΣΠΥΡΟΥ ΑΓΡ. ΟΙΚ. (ΚΟ)	GRS284183001
61	ΤΡΑΣΤΟΡ	TRASTOR Α.Ε.Ε.Α.Π. (ΚΟ)	GRS487003006
62	ΦΙΕΡ	ΦΙΕΡΑΤΕΞ (ΚΟ)	GRS332073006
63	ΦΛΕΞΟ	FLEXORACK (ΚΟ)	GRS259003002

64 ΧΑΙΔΕ

ΧΑΪΔΕΜΕΝΟΣ (ΚΟ)

GRS350263000

ΑΛΛΑΓΕΣ ΒΑΘΜΙΔΑΣ ΜΕΤΟΧΩΝ ΚΥΡΙΑΣ

(Υ: Υψηλή συναλλακτική δραστηριότητα Μ: Μεσαία συναλλακτική δραστηριότητα Χ: Χαμηλή συναλλακτική δραστηριότητα)

Α/Α	Κωδικός ΟΑΣΗΣ	Όνομασία Μετοχής	Νέα Βαθμίδα	Παλιά Βαθμίδα
1	ΑΝΔΡΟ	ΑΝΔΡΟΜΕΔΑ ΑΕΕΧ (ΚΟ)	Μ	Χ
2	ΕΒΡΟΦ	ΕΒΡΟΦΑΡΜΑ (ΚΟ)	Χ	Μ
3	ΕΛΒΕ	ΕΛΒΕ Α.Β.Ε.Ε. (ΚΟ)	Χ	Μ
4	ΕΛΤΚ	ΕΛΤΡΑΚ (ΚΟ)	Μ	Χ
5	ΕΥΑΠΣ	ΕΥΑΘ (ΚΟ)	Χ	Μ
6	ΕΥΔΑΠ	ΕΥΔΑΠ (ΚΟ)	Υ	Μ
7	ΕΥΠΙΚ	ΕΥΡΩΠΑΪΚΗ ΠΙΣΤΗ (ΚΟ)	Χ	Μ
8	ΙΛΥΔΑ	ΙΛΥΔΑ (ΚΟ)	Χ	Μ
9	ΙΝΤΚΑ	INTRACOM HOLDINGS (ΚΟ)	Μ	Υ
10	ΚΑΝΑΚ	ΚΑΝΑΚΗΣ Σ. (ΚΟ)	Χ	Μ
11	ΚΟΡΔΕ	ΚΟΡΔΕΛΛΟΥ Χ. ΑΦΟΙ (ΚΟ)	Χ	Μ
12	ΚΡΕΤΑ	ΚΡΕΤΑ ΦΑΡΜ (ΚΟ)	Χ	Μ
13	ΛΑΝΑΚ	ΛΑΝΑΚΑΜ (ΚΟ)	Μ	Χ
14	ΛΕΒΠ	ΛΕΒΕΝΤΕΡΗΣ Ν. (ΠΑ)	Μ	Χ
15	ΛΟΓΟΣ	LOGISMOS (ΚΟ)	Χ	Μ
16	ΛΟΥΛΗ	ΛΟΥΛΗ ΜΥΛΟΙ (ΚΟ)	Μ	Χ
17	ΜΑΘΙΟ	ΜΑΘΙΟΣ ΠΥΡΙΜΑΧΑ (ΚΟ)	Χ	Μ
18	ΜΕΒΑ	ΜΕΒΑCO (ΚΟ)	Μ	Χ
19	ΜΟΤΟ	ΜΟΤΟΔΥΝΑΜΙΚΗ (ΚΟ)	Χ	Μ
20	ΜΟΥΖΚ	ΜΟΥΖΑΚΗΣ (ΚΑ)	Χ	Μ
21	ΟΤΟΕΛ	ΑΥΤΟΗΕΛΛΑΣ (ΚΟ)	Χ	Μ
22	ΠΑΪΡ	ΠΑΪΡΗΣ ΠΛΑΣΤΙΚΩΝ (ΚΟ)	Χ	Μ
23	ΠΛΑΘ	ΠΛΑΣΤΙΚΑ ΘΡΑΚΗΣ (ΚΟ)	Χ	Μ
24	ΠΠΑΚ	PAPERPACK (ΚΟ)	Χ	Μ
25	ΡΕΒΟΪΛ	ΡΕΒΟΪΛ (ΚΟ)	Χ	Μ
26	ΣΕΛΟ	ΣΕΛΟΝΤΑ (ΚΟ)	Χ	Μ
27	ΣΠΥΡ	ΣΠΥΡΟΥ ΑΓΡ. ΟΙΚ. (ΚΟ)	Χ	Μ
28	ΤΕΝΕΡΓ	ΤΕΡΝΑ ΕΝΕΡΓΕΙΑΚΗ (ΚΟ)	Υ	Μ
29	ΤΙΤΠ	ΤΙΤΑΝ (ΠΟ)	Μ	Χ
30	ΦΡΑΚ	FOURLIS ΣΥΜΜΕΤΟΧΩΝ (ΚΟ)	Μ	Υ
31	ΧΑΙΔΕ	ΧΑΪΔΕΜΕΝΟΣ (ΚΟ)	Χ	Μ

ΕΛΛΗΝΙΚΑ ΧΡΗΜΑΤΙΣΤΗΡΙΑ - ΧΡΗΜΑΤΙΣΤΗΡΙΟ ΑΘΗΝΩΝ Α.Ε. ΣΥΜΜΕΤΟΧΩΝ

Ανακοίνωση

Ελάχιστη Ανακοινώσιμη Ποσότητα Μετοχών της Οργανωμένης Αγοράς

Σύμφωνα με την παράγραφο 2.4.2 (γ) της Αναθεωρημένης Έκδοσης του Κανονισμού, όπως υιοθετήθηκε κατά την από 14.07.2016 συνεδρίαση της Δ.Ε. του Χ.Α. και την Απόφαση 2 «Διαδικασία Απόκτησης της Ιδιότητας του Ειδικού Διαπραγματευτή στις Οργανωμένες Αγορές του Χ.Α. και στην Ε.Ν.Α.» της Δ.Ε. του Χ.Α. όπως κωδικοποιήθηκε μετά την από 19.1.2017 απόφαση της Διοικούσας Επιτροπής Χρηματιστηριακών Αγορών του Χ.Α., ανακοινώνεται η **Ελάχιστη Ανακοινώσιμη Ποσότητα Μετοχών (Ε.Α.Π.Μ) της Κύριας Αγοράς και των Διαπραγματεύσιμων Αμοιβαίων Κεφαλαίων για το ημερολογιακό τρίμηνο Ιανουάριος 2018 – Μάρτιος 2018.**

Η Ε.Α.Π.Μ. αναφέρεται στις υποχρεώσεις των Ειδικών Διαπραγματευτών και Ειδικών Συμβούλων και ορίζεται ως η ελάχιστη ποσότητα κάθε εντολής του ζεύγους ειδικής διαπραγμάτευσης (Quote).

Ως Ημερομηνία έναρξης εφαρμογής των νέων τιμών της Ε.Α.Π.Μ. ορίζεται η **Δευτέρα, 8 Ιανουαρίου 2018.**

<http://www.helix.gr/el/web/guest/info-reports-mdvs-securities>

Ο.Λ.Θ. Α.Ε.

Ανακοίνωση

Με το νέο κείμενο του καταστατικού επιχειρείται η εν γένει κωδικοποίηση και συνεκτική αναδιάρθρωση των διατάξεων του ισχύοντος καταστατικού της Εταιρείας, ώστε αυτό να είναι συμβατό τόσο με το ισχύον αλλά και με το νέο καθεστώς ελέγχου της Εταιρείας από ιδιώτη επενδυτή, μετά και την υπογραφή της σύμβασης αγοραπωλησίας 6.753.600 μετοχών εκδόσεως της Εταιρείας, μεταξύ της «Ταμείο Αξιοποίησης Ιδιωτικής Περιουσίας του Ελληνικού Δημοσίου Α.Ε.» ως πωλήτριας και της South Europe Gateway Thessaloniki (SEGT) Limited ως αγοράστριας.

Το προτεινόμενο αναθεωρημένο κείμενο του καταστατικού επαναδιατυπώνεται και εξορθολογίζεται με βάση τις ισχύουσες νομικές παραδοχές, τόσο με την απλούστευση των διατάξεων του ισχύοντος καταστατικού και την αποφυγή διατύπωσης προβλέψεων και ρυθμίσεων που επί της ουσίας αποτελούν επαναλήψεις του Κ.Ν. 2190/1920 ή/και του Ν. 3016/2002 (στο μέτρο κατά το οποίο δεν εισάγεται παρέκκλιση), όσο και με τη διαμόρφωση των νεότερων ρυθμίσεων κατά τρόπο αναπαρονομαζόμενο και προς το νέο καθεστώς. Στο πλαίσιο αυτό, οι επιχειρούμενες τροποποιήσεις συνοψίζονται στα ακόλουθα βασικά σημεία:

- Σημαντικής έκτασης σύντμηση και απλούστευση του Καταστατικού, ιδίως με την κατάργηση, αναδιτύπωση και αναρίθμηση των άρθρων και κεφαλαίων του ισχύοντος καταστατικού, με συνέπεια το νέο Καταστατικό να αριθμεί δεκατέσσερα (14) πιο ευσύννοπτα και μικρότερης έκτασης άρθρα (αντί των είκοσι οκτώ του ισχύοντος).
- Απάλειψη διατυπώσεων και διατάξεων, οι οποίες επαναλαμβάνουν διατάξεις του νόμου.
- Απλούστευση των διατάξεων που αναφέρονται στη συγκρότηση και λειτουργία των οργάνων της Εταιρείας (για παράδειγμα, οι προβλέψεις για τη Γενική Συνέλευση περιορίζονται σε μόλις ένα άρθρο).
- Παρατηρούνται διαφοροποιήσεις στο σκοπό της Εταιρείας (ο οποίος ορίζεται στο Άρθρο 3), ώστε αυτός να ανταποκρίνεται εναργέστερα στις υποχρεώσεις της Εταιρείας και στις δραστηριότητες και λειτουργίες που θα επιτελεί με βάση τη Σύμβαση Παραχώρησης μεταξύ της Εταιρείας και του Ελληνικού Δημοσίου, όπως αυτή εκάστοτε τροποποιείται και ισχύει.
- Μεταβάλλεται ο αριθμός κι η σύνθεση των μελών του Διοικητικού Συμβουλίου και συμπεριλαμβάνονται ρυθμίσεις για την περισσότερο ευέλικτη λειτουργία αυτού σε περίπτωση που το δικαίωμα συμμετοχής κάποιων μελών του έχει λήξει για οποιονδήποτε λόγο.

Επισημαίνεται ότι:

(α) Η τροποποίηση του καταστατικού, δεν προσκρούει σε κάποια απαγορευτική διάταξη νόμου. Ήδη, στο άρθρο 17 του Ν. 2688/1999, προβλέπεται ότι η Γενική Συνέλευση των μετόχων της Εταιρείας είναι αρμόδια να αποφασίζει επί της τροποποίησης του καταστατικού της.

(β) Η διαμόρφωση του νέου κείμενου του καταστατικού δεν προσκρούει, ούτε εκτοπίζει την εφαρμογή διατάξεων, που εισάγουν ρυθμίσεις αναγκαστικού δικαίου.

(γ) Το ακριβές περιεχόμενο των σκοπούμενων τροποποιήσεων προβλέπεται από την από 21ης Δεκεμβρίου 2017 Σύμβαση Αγοραπωλησίας Μετοχών, που υπεγράφη μεταξύ του ΤΑΙΠΕΔ και της South Europe Gateway Thessaloniki (SEGT) Limited, μετά τη σχετική έγκριση του Ελεγκτικού Συνεδρίου.

Προς καλύτερη κατανόηση των τροποποιήσεων, στην παρούσα έκθεση προσαρτάται συγκριτικός πίνακας με τις ισχύουσες και τις νέες, μετά την προτεινόμενη τροποποίηση, διατάξεις του Καταστατικού.

ΙΣΧΥΟΝ ΚΑΤΑΣΤΑΤΙΚΟ	ΑΝΑΘΕΩΡΗΜΕΝΟ ΚΑΤΑΣΤΑΤΙΚΟ
1 Σύσταση – Επωνυμία	1 Ταυτότητα και Επωνυμία
2 Έδρα	2 Έδρα
3 Σκοπός	3 Σκοπός
4 Διάρκεια	4 Διάρκεια
5 Μετοχικό Κεφάλαιο – Μέτοχοι	5 Μετοχικό Κεφάλαιο
6 Μετοχές	6 Μετοχές
7 Αύξηση Μετοχικού Κεφαλαίου Μελών	7 Διοικητικό Συμβούλιο - Εκλογή
8 Όργανα Συμβουλίου σε Σώμα	8 Συγκρότηση Διοικητικού
9 Σύνθεση – Θητεία Διοικητικού Συμβουλίου	9 Συνεδριάσεις Διοικητικού Συμβουλίου
10 Συγκρότηση Διοικητικού Συμβουλίου	10 Εξουσίες Διοικητικού Συμβουλίου
11 Λειτουργία Διοικητικού Συμβουλίου	11 Γενική Συνέλευση
12 Αρμοδιότητες του Διοικητικού Συμβουλίου	12 Επιτροπή Ελέγχου
13 Ευθύνη των Μελών του Διοικητικού Συμβουλίου	13 Εταιρική Χρήση
14 Διευθύνων Σύμβουλος	14 (Άνευ τίτλου)
15 Συμβούλιο Διεύθυνσης –	

Γενικοί Διευθυντές
16 Αρμοδιότητες του Συμβουλίου
Διεύθυνσης
17 Αρμοδιότητες της Γενικής
Συνέλευσης
18 Σύγκληση Γενικής Συνέλευσης
19 Πρόσκληση της Γενικής
Συνέλευσης
20 (Άνευ τίτλου)
21 Εταιρική Χρήση
22 Ελεγκτές
23 Ετήσιες Οικονομικές
Καταστάσεις
24 Λόγοι Λύσης της Εταιρείας
25 Εκκαθάριση
26 Απαγόρευση Ανταγωνισμού
27 (Άνευ θέματος)
28 (Άνευ θέματος)

M.L.S. ΠΛΗΡΟΦΟΡΙΚΗ Α.Ε.

Ανακοίνωση

Η εταιρία MLS Πληροφορική Α.Ε με την παρούσα ενημερώνει το επενδυτικό κοινό σύμφωνα με τις διατάξεις των άρθρων 3 και 21 του ν.3556 / 2007 και την απόφαση 1/434/3.7.2007 της ΕΚ ότι ο κ.ΚΑΜΑΤΑΚΗΣ ΙΩΑΝΝΗΣ Πρόεδρος και Διευθύνων Σύμβουλος την Τετάρτη 03/01/2018 πραγματοποίησε αγορά 1.500 μετοχών της εταιρίας MLS Πληροφορική Α.Ε συνολικής αξίας 6.440,62 ευρώ και την Πέμπτη 04/01/2018 πραγματοποίησε αγορά 1.500 μετοχών της εταιρίας MLS Πληροφορική Α.Ε συνολικής αξίας 6.540,68 ευρώ.

TITAN Α.Ε.

Αγορά Ιδίων Μετοχών

Η Α.Ε. ΤΣΙΜΕΝΤΩΝ ΤΙΤΑΝ, ανακοινώνει ότι την 4/1/2018 προέβη σε αγορά, μέσω της Alpha Finance, 581 προνομιούχων ιδίων μετοχών, με μέση τιμή κτήσης ανά μετοχή 16,00 ευρώ και συνολική αξία συναλλαγής ευρώ 9.296,00, σε εκτέλεση της από 17.6.2016 απόφασης της Τακτικής Γενικής Συνέλευσης των Μετόχων, της από 17.6.2016 απόφασης του Διοικητικού Συμβουλίου και κατ' εφαρμογή του άρθρου 16 παρ. 1 του Κ.Ν. 2190/1920.

CENERGY HOLDINGS

Ανακοίνωση

Η Cenergy Holdings SA ανακοινώνει ότι στις 4 Ιανουαρίου 2018, η Baltic Connector και η Elering υπέγραψαν συμφωνία με την Σωληνουργία Κορίνθου για την παραγωγή και προμήθεια των σωλήνων χάλυβα για τον υποθαλάσσιο αγωγό που θα συνδέσει τη Φινλανδία με την Εσθονία. Η συμφωνία, που περιλαμβάνει σωλήνες χάλυβα για τον αγωγό συνολικού μήκους 77 χλμ. από τη Φινλανδία στην Εσθονία, αποτελεί μια από τις μεγαλύτερες του έργου. Οι σωλήνες για την κατασκευή του υποθαλάσσιου αγωγού θα παραχθούν στο εργοστάσιο της Σωληνουργία Κορίνθου στην Ελλάδα μέσα στο 2018, ενώ σύμφωνα με το χρονοδιάγραμμα η κατασκευή του αγωγού θα ξεκινήσει το 2019.

Η Baltic Connector Ου είναι κρατική εταιρία που ιδρύθηκε το 2015 με σκοπό να υλοποιήσει το Φινλανδικό τμήμα του αγωγού φυσικού αερίου Balticconnector που θα κατασκευαστεί μεταξύ της Φινλανδίας και της Εσθονίας. Με την ολοκλήρωση του, ο αγωγός Balticconnector θα συνδέσει τα δίκτυα φυσικού αερίου της Φινλανδίας και των χωρών της Βαλτικής και θα επιτρέψει το άνοιγμα της αγοράς φυσικού αερίου στη Φινλανδία. Το έργο έχει χρηματοδοτηθεί κατά 75% από την ΕΕ και αναμένεται να ολοκληρωθεί μέχρι το 2020.

Σχετικά με την Cenergy Holdings

Η Cenergy Holdings είναι βελγική εταιρία συμμετοχών (holding), εισηγμένη στο Χρηματιστήριο Euronext Βρυξελλών και στο Χρηματιστήριο Αθηνών. Η Εταιρία εστιάζει στη μακροπρόθεσμη δημιουργία προστιθέμενης αξίας μέσω θυγατρικών εταιριών που δραστηριοποιούνται σε δυναμικές και αναπτυσσόμενες αγορές, όπως αυτές της μεταφοράς ενέργειας, των ανανεώσιμων πηγών, καθώς και των τηλεπικοινωνιών. Το χαρτοφυλάκιο της Cenergy Holdings αποτελείται από τη Σωληνουργία Κορίνθου και την Ελληνικά Καλώδια, πρωτοπόρες εταιρίες στους δυναμικά αναπτυσσόμενους κλάδους τους. Η Σωληνουργία Κορίνθου, είναι ένας από τους σημαντικότερους παραγωγούς σωλήνων χάλυβα διεθνώς, οι οποίοι χρησιμοποιούνται σε έργα ενέργειας και ειδικότερα για τη μεταφορά υγρών και αερίων καυσίμων και ένας σημαντικός προμηθευτής του κλάδου κατασκευών για κοίλες δοκούς χάλυβα. Η CableI® Ελληνικά Καλώδια, είναι ένας από τους μεγαλύτερους παραγωγούς καλωδίων στην Ευρώπη. Κατασκευάζει καλώδια ενέργειας και τηλεπικοινωνιών, καθώς και υποβρύχια καλώδια για τους κλάδους που προαναφέρθηκαν.

Για περισσότερες πληροφορίες για την Εταιρία, παρακαλούμε επισκεφθείτε την ιστοσελίδα www.cenergyholdings.com

INTERCONTINENTAL INTERNATIONAL

Αγορά Ιδίων Μετοχών

Η INTERCONTINENTAL INTERNATIONAL Α.Ε.Ε.Α.Π. ενημερώνει το επενδυτικό κοινό ότι σε εκτέλεση της από 7.4.2017 απόφασης της Τακτικής Γενικής Συνέλευσης των μετόχων της και της από 31.5.2017 απόφασης του Διοικητικού της Συμβουλίου, και σύμφωνα με το άρθρο 16 του κ.ν. 2190/1920, προέβη την 03.01.2018 σε αγορά 100 ιδίων μετοχών με μέση τιμή κτήσης 5,20 ευρώ ανά μετοχή, συνολικής αξίας 520,00 ευρώ.

ΓΕΝΙΚΕΣ ΣΥΝΕΛΕΥΣΕΙΣ

ΔΟΜΙΚΗ ΚΡΗΤΗΣ Α.Ε.

Έκτακτη Γενική Συνέλευση, η οποία θα συνέλθει την **08/01/2018**, ημέρα της εβδομάδας Δευτέρα και **ώρα 10:00 π.μ.** στο Ηράκλειο, στην έδρα της εταιρείας οδό Κορωναίου 14, προκειμένου να ληφθούν αποφάσεις για τα παρακάτω:

Θέμα της Ημερήσιας Διάταξης:

Εκλογή επιτροπής Ελέγχου κατ' εφαρμογή του άρθρου 44 του Ν. 4449/2017

I. ΔΙΚΑΙΩΜΑ ΣΥΜΜΕΤΟΧΗΣ ΚΑΙ ΨΗΦΟΥ

Στην Έκτακτη Γενική Συνέλευση δικαιούται να συμμετέχει όποιο φυσικό ή νομικό πρόσωπο εμφανίζεται ως μέτοχος στα αρχεία του Συστήματος Άυλων Τίτλων που διαχειρίζεται η "Ελληνικά Χρηματιστήρια Α.Ε." (Ε.Χ.Α.Ε.), στο οποίο τηρούνται οι κινητές αξίες (μετοχές) της Εταιρείας κατά την έναρξη της πέμπτης (5ης) ημέρας πριν από την ημέρα συνεδρίασης της 8ης Ιανουαρίου 2018, ήτοι κατά τις 3/1/2018 (ημερομηνία καταγραφής). Η απόδειξη της μετοχικής ιδιότητας γίνεται με την προσκόμιση σχετικής έγγραφης βεβαίωσης του ως άνω φορέα ή, εναλλακτικά, με απευθείας ηλεκτρονική σύνδεση της Εταιρείας με τα αρχεία αυτού. Η σχετική έγγραφη βεβαίωση της Ε.Χ.Α.Ε ή η ηλεκτρονική πιστοποίηση σχετικά με τη μετοχική ιδιότητα πρέπει να περιέλθει στα γραφεία της Εταιρείας (Κορωναίου 14, Τ.Κ. 712.02 Ηράκλειο Κρήτης) το αργότερο την τρίτη ημέρα πριν από τη συνεδρίαση της Γενικής Συνέλευσης, δηλαδή μέχρι και την 5/1/2018. Έναντι της Εταιρείας θεωρείται ότι έχει δικαίωμα συμμετοχής και ψήφου στη Γενική Συνέλευση μόνον όποιος φέρει την ιδιότητα του μετόχου κατά την ανωτέρω οριζόμενη ημερομηνία καταγραφής. Σε περίπτωση μη συμμόρφωσης του μετόχου προς τις διατάξεις του άρθρου 28α του Κ.Ν. 2190/1920, αυτός μετέχει στη Γενική Συνέλευση μόνο μετά από άδειά της. Η άσκηση των εν λόγω δικαιωμάτων δεν προϋποθέτει τη δέσμευση των μετοχών του δικαιούχου ούτε την τήρηση άλλης ανάλογης διαδικασίας, η οποία περιορίζει τη δυνατότητα πώλησης και μεταβίβασης αυτών κατά το χρονικό διάστημα που μεσολαβεί ανάμεσα στην ημερομηνία καταγραφής και στη Γενική Συνέλευση.

II. ΔΙΑΔΙΚΑΣΙΑ ΓΙΑ ΤΗΝ ΑΣΚΗΣΗ ΔΙΚΑΙΩΜΑΤΟΣ ΨΗΦΟΥ ΜΕΣΩ ΑΝΤΙΠΡΟΣΩΠΟΥ

Ο μέτοχος συμμετέχει στην Έκτακτη Γενική Συνέλευση και ψηφίζει είτε αυτοπροσώπως είτε μέσω αντιπροσώπων του. Κάθε μέτοχος μπορεί να διορίζει μέχρι τρεις (3) αντιπροσώπους. Νομικά πρόσωπα μετέχουν ορίζοντας ως εκπροσώπους τους μέχρι τρία (3) φυσικά πρόσωπα. Ωστόσο, αν ο μέτοχος κατέχει μετοχές της Εταιρείας, οι οποίες εμφανίζονται σε περισσότερους του ενός λογαριασμούς αξιών, ο περιορισμός αυτός δεν τον εμποδίζει να ορίσει διαφορετικούς αντιπροσώπους για τις μετοχές του που εμφανίζονται στον κάθε λογαριασμό αξιών. Αντιπρόσωπος που ενεργεί για περισσότερους μετόχους μπορεί να ψηφίζει διαφορετικά για κάθε μέτοχο. Ο διορισμός και η ανάκληση αντιπροσώπου του μετόχου γίνεται εγγράφως και κοινοποιείται στην Εταιρεία. Η Εταιρεία διαθέτει στα γραφεία της στο Ηράκλειο στην οδό Κορωναίου 14, τα έντυπα που οφείλει να χρησιμοποιεί ο μέτοχος για τον ορισμό του/των αντιπροσώπου/ων του. Τα έντυπα αυτά, κατατίθενται, συμπληρωμένα και υπογεγραμμένα από το μέτοχο στα γραφεία της Εταιρείας στο Ηράκλειο στην οδό Κορωναίου 14, τρεις (3) τουλάχιστον ημέρες πριν από την ημερομηνία της Έκτακτης Γενικής Συνέλευσης. Δεν παρέχεται η δυνατότητα συμμετοχής και άσκησης του δικαιώματος ψήφου στη Γενική Συνέλευση, με ηλεκτρονικά μέσα ή με αλληλογραφία. Ο αντιπρόσωπος μετόχου υποχρεούται να γνωστοποιεί στην Εταιρεία, πριν από την έναρξη της συνεδρίασης της Γενικής Συνέλευσης, κάθε συγκεκριμένο γεγονός, το οποίο μπορεί να είναι χρήσιμο στους μετόχους για την αξιολόγηση του κινδύνου να εξυπηρετήσει ο αντιπρόσωπος άλλα συμφέροντα πλην των συμφερόντων του αντιπροσωπευόμενου μετόχου. Σύγκρουση συμφερόντων μπορεί να προκύψει ιδίως όταν ο αντιπρόσωπος: α) είναι μέτοχος που ασκεί τον έλεγχο της Εταιρείας ή είναι άλλο νομικό πρόσωπο ή οντότητα η οποία ελέγχεται από το μέτοχο αυτόν, β) είναι μέλος του διοικητικού συμβουλίου ή της εν γένει διοίκησης της Εταιρείας ή μετόχου που ασκεί τον έλεγχο της Εταιρείας, ή άλλου νομικού προσώπου ή οντότητας που ελέγχεται από μέτοχο ο οποίος ασκεί τον έλεγχο της Εταιρείας, γ) είναι υπάλληλος ή ορκωτός ελεγκτής της Εταιρείας ή μετόχου που ασκεί τον έλεγχο της Εταιρείας, ή άλλου νομικού προσώπου ή οντότητας που ελέγχεται από μέτοχο, ο οποίος ασκεί τον έλεγχο της Εταιρείας, δ) είναι σύζυγος ή συγγενής πρώτου βαθμού με ένα από τα φυσικά πρόσωπα που αναφέρονται στις περιπτώσεις (α) έως (γ).

III. ΔΙΚΑΙΩΜΑΤΑ ΜΕΙΟΨΗΦΙΑΣ ΤΩΝ ΜΕΤΟΧΩΝ

(α) Με αίτηση μετόχων που εκπροσωπούν το ένα εικοστό (1/20) του καταβεβλημένου μετοχικού κεφαλαίου, το διοικητικό συμβούλιο της Εταιρείας υποχρεούται να εγγράψει στην ημερήσια διάταξη της Γενικής Συνέλευσης πρόσθετα θέματα, εάν η σχετική αίτηση περιέλθει στο διοικητικό συμβούλιο δεκαπέντε (15) τουλάχιστον ημέρες πριν από τη Γενική Συνέλευση. Η αίτηση για την εγγραφή πρόσθετων θεμάτων στην ημερήσια διάταξη συνοδεύεται από αιτιολόγηση ή από σχέδιο απόφασης προς έγκριση στη Γενική Συνέλευση και η αναθεωρημένη ημερήσια διάταξη δημοσιοποιείται με τον ίδιο τρόπο όπως η προηγούμενη ημερήσια διάταξη, δεκατρείς (13) ημέρες πριν από την ημερομηνία της Γενικής Συνέλευσης και ταυτόχρονα τίθεται στη διάθεση των μετόχων στην ιστοσελίδα της Εταιρείας, μαζί με την αιτιολόγηση ή το σχέδιο απόφασης που έχει υποβληθεί από τους μετόχους κατά τα προβλεπόμενα στο άρθρο 27 παρ. 3 του Κ.Ν. 2190/1920.

(β) Με αίτηση μετόχων που εκπροσωπούν το ένα εικοστό (1/20) του καταβεβλημένου μετοχικού κεφαλαίου, το διοικητικό συμβούλιο θέτει στη διάθεση των μετόχων κατά τα οριζόμενα στο άρθρο 27 παρ. 3 του Κ.Ν. 2190/1920, έξι (6) τουλάχιστον ημέρες πριν από την ημερομηνία της Γενικής Συνέλευσης, σχέδια αποφάσεων για θέματα που έχουν περιληφθεί στη αρχική ή την αναθεωρημένη ημερήσια διάταξη, αν η σχετική αίτηση περιέλθει στο διοικητικό συμβούλιο επτά (7) τουλάχιστον ημέρες πριν από την ημερομηνία της Γενικής Συνέλευσης.

(γ) Μετά από αίτηση οποιουδήποτε μετόχου που υποβάλλεται στην Εταιρεία πέντε (5) τουλάχιστον πλήρεις ημέρες πριν από τη Γενική Συνέλευση, το διοικητικό συμβούλιο υποχρεούται να παρέχει στη Γενική Συνέλευση τις αιτούμενες συγκεκριμένες πληροφορίες για τις υποθέσεις της Εταιρείας, στο μέτρο που αυτές είναι χρήσιμες για την πραγματική εκτίμηση των θεμάτων της ημερήσιας διάταξης. Το διοικητικό συμβούλιο μπορεί να αρνηθεί την παροχή των πληροφοριών για αποχρώντα ουσιώδη λόγο, ο οποίος αναγράφεται στα πρακτικά. Το διοικητικό συμβούλιο μπορεί να απαντήσει ενιαία σε αιτήσεις μετόχων με το ίδιο περιεχόμενο. Υποχρέωση παροχής πληροφοριών δεν υφίσταται όταν οι σχετικές πληροφορίες διατίθενται ήδη στην ιστοσελίδα της Εταιρείας, ιδίως με τη μορφή ερωτήσεων και απαντήσεων.

(δ) Μετά από αίτηση μετόχων που εκπροσωπούν το ένα πέμπτο (1/5) του καταβεβλημένου μετοχικού κεφαλαίου η οποία υποβάλλεται στην Εταιρεία πέντε (5) τουλάχιστον πλήρεις ημέρες πριν από τη Γενική Συνέλευση, το διοικητικό συμβούλιο υποχρεούται να παρέχει στη Γενική Συνέλευση πληροφορίες για την πορεία των εταιρικών υποθέσεων και την περιουσιακή κατάσταση της Εταιρείας. Το διοικητικό συμβούλιο μπορεί να αρνηθεί την παροχή των πληροφοριών για αποχρώντα ουσιώδη λόγο, ο οποίος αναγράφεται στα πρακτικά. Σε όλες τις ανωτέρω αναφερόμενες περιπτώσεις οι αιτούντες μέτοχοι οφείλουν να αποδεικνύουν τη μετοχική τους ιδιότητα και τον αριθμό των μετοχών που κατέχουν κατά την άσκηση του σχετικού δικαιώματος. Τέτοια απόδειξη αποτελεί η προσκόμιση βεβαίωσης από την Ε.Χ.Α.Ε. ή η πιστοποίηση της μετοχικής ιδιότητας με απευθείας ηλεκτρονική σύνδεση του αρχείου της Ε.Χ.Α.Ε. και της Εταιρείας.

IV. ΔΙΑΘΕΣΙΜΑ ΕΓΓΡΑΦΑ ΚΑΙ ΠΛΗΡΟΦΟΡΙΕΣ

Οι πληροφορίες του άρθρου 27 παρ. 3 του Κ.Ν. 2190/1920 συμπεριλαμβανομένης της πρόσκλησης αυτής, της διαδικασίας για την άσκηση δικαιώματος ψήφου μέσω αντιπροσώπου, των εντύπων διορισμού και ανάκλησης αντιπροσώπου και των σχολίων ή/και σχεδίων αποφάσεων για τα θέματα της ημερήσιας διάταξης θα διατίθενται σε ηλεκτρονική μορφή στην ιστοσελίδα της Εταιρείας <http://www.domik.gr/site>. Σύμφωνα με το άρθρο 27 παρ. 3 περιπτώσεις γ', δ' και ε', το κείμενο των τυχόν εγγράφων, σχεδίων αποφάσεων και εντύπων που θα χρησιμοποιηθούν για την άσκηση δικαιώματος ψήφου θα διατίθενται και σε έγχαρτη μορφή στα γραφεία της Εταιρείας (Κορωναίου 14, Τ.Κ. 712.02 Ηράκλειο Κρήτης).

ΕΠΙΛΕΚΤΟΣ Α.Ε.Β.Ε.

Τακτική Γενική Συνέλευση, το Σάββατο **13/01/2018** και **ώρα 12:00**, στην έδρα της εταιρείας, η οποία βρίσκεται στο Δήμο Αχαρνών (Μενιδίου) Αττικής, στο 15ο χλμ της Λεωφόρου Πάρνηθος.

Σε περίπτωση μη επίτευξης της απαιτούμενης απαρτίας για όλα ή για ορισμένα θέματα της ημερήσιας διάταξης, το Διοικητικό Συμβούλιο με την παρούσα πρόσκληση καλεί τους μετόχους σε Α' Επαναληπτική Γενική Συνέλευση, στις **24 Ιανουαρίου 2018**, ημέρα Τετάρτη και ώρα 09:00, στα γραφεία (έδρα) της εταιρείας, 15ο χλμ της Λεωφόρου Πάρνηθος.

ΘΕΜΑΤΑ ΗΜΕΡΗΣΙΑΣ ΔΙΑΤΑΞΗΣ

1. Υποβολή και έγκριση των Ατομικών και Ενοποιημένων Ετησίων Χρηματοοικονομικών Καταστάσεων της εταιρικής χρήσης 01.07.2016-30.06.2017 που έχουν συνταχθεί σύμφωνα με τα Δ.Π.Χ.Α., με την ενοποιημένη έκθεση του Διοικητικού Συμβουλίου και της επ' αυτών έκθεσης του Ορκωτού Ελεγκτή.
2. Απαλλαγή του Διοικητικού Συμβουλίου και των ελεγκτών από κάθε ευθύνη αποζημίωσης για την χρήση που έκλεισε την 30η Ιουνίου 2017.
3. Εκλογή τακτικού και αναπληρωματικού Ορκωτού Ελεγκτή Λογιστή για την χρήση από 1^η Ιουλίου 2017 μέχρι 30η Ιουνίου 2018.
4. Παροχή αδείας στα μέλη του Διοικητικού Συμβουλίου για διενέργεια εμπορικών πράξεων και συμμετοχή σε άλλες εταιρείες.
5. Έγκριση αμοιβών μελών του Διοικητικού Συμβουλίου για την χρήση 2016-2017 και προέγκριση αυτών για την χρήση 2017-2018.
6. Εκλογή νέου Διοικητικού Συμβουλίου.
7. Εκλογή επιτροπής ελέγχου σύμφωνα με το άρθρο 44 του Ν. 4449/2017.
8. Μείωση του μετοχικού κεφαλαίου της εταιρείας λόγω ακύρωσης ιδίων μετοχών σύμφωνα με το άρθρο 16 του ΚΝ 2190/1920 όπως ισχύει και τροποποίηση του άρθρου 5 του καταστατικού της εταιρείας που αφορά το μετοχικό κεφάλαιο.
9. Αγορά Ιδίων μετοχών.

Σύμφωνα με το άρθρο 26 παρ. 2β του κ.ν. 2190/1920, όπως ισχύει μετά την τροποποίησή του από το άρθρο 3 του ν. 3884/2010, η Εταιρεία ενημερώνει τους μετόχους για τα ακόλουθα:

Α. ΔΙΚΑΙΩΜΑ ΣΥΜΜΕΤΟΧΗΣ ΚΑΙ ΨΗΦΟΥ - Στην Ετήσια Γενική Συνέλευση δικαιούται να συμμετάσχει όποιος εμφανίζεται ως μέτοχος στα αρχεία του Συστήματος Αύλων Τίτλων που διαχειρίζεται η «Ελληνικά Χρηματιστήρια Α.Ε.» (Ε.Χ.Α.Ε.), στο οποίο τηρούνται οι κινητές αξίες (μετοχές) της Εταιρείας. Η απόδειξη της μετοχικής ιδιότητας γίνεται με την προσκόμιση σχετικής έγγραφης βεβαίωσης του ως άνω φορέα ή εναλλακτικά, με απευθείας ηλεκτρονική σύνδεση της Εταιρείας με τα αρχεία του εν λόγω φορέα. Η ιδιότητα του μετόχου πρέπει να υφίσταται κατά την **08.01.2018** (ημερομηνία καταγραφής), ήτοι κατά την έναρξη της πέμπτης (5ης) ημέρας πριν από την ημέρα συνεδρίασης της Γενικής Συνέλευσης της **13.01.2018**, και η σχετική βεβαίωση ή η ηλεκτρονική πιστοποίηση σχετικά με την μετοχική ιδιότητα πρέπει να περιέλθει στην Εταιρεία το αργότερο την **10.01.2018**, ήτοι την τρίτη (3η) ημέρα πριν από τη συνεδρίαση της Γενικής Συνέλευσης. Για την Α' Επαναληπτική Γενική Συνέλευση η ιδιότητα του μετόχου πρέπει να υφίσταται κατά την έναρξη της **20.01.2018** (ημερομηνία καταγραφής Α' Επαναληπτικής Γενικής Συνέλευσης), ήτοι της τέταρτης (4ης) ημέρας πριν από την ημερομηνία συνεδρίασης της Α' Επαναληπτικής Γενικής Συνέλευσης, η δε σχετική έγγραφη βεβαίωση ή η ηλεκτρονική πιστοποίηση σχετικά με την μετοχική ιδιότητα πρέπει να περιέλθει στην Εταιρεία το αργότερο την **21.01.2018**, ήτοι την τρίτη (3η) ημέρα πριν από την συνεδρίαση της ως άνω Γενικής Συνέλευσης. Έναντι της Εταιρείας θεωρείται ότι έχει δικαίωμα συμμετοχής και ψήφου στη Γενική Συνέλευση μόνον όποιος φέρει την ιδιότητα του μετόχου κατά την αντίστοιχη ημερομηνία καταγραφής. Σε περίπτωση μη συμμόρφωσης προς τις διατάξεις του άρθρου 28α του κ.ν. 2190/1920, ο εν λόγω μέτοχος μετέχει στη Γενική Συνέλευση μόνο μετά από άδεια της. Σημειώνεται ότι η άσκηση των εν λόγω δικαιωμάτων (συμμετοχής και ψήφου) δεν προϋποθέτει την δέσμευση των μετοχών του δικαιούχου ούτε την τήρηση άλλης ανάλογης διαδικασίας, η οποία περιορίζει την δυνατότητα πώλησης και μεταβίβασης αυτών κατά το χρονικό διάστημα που μεσολαβεί ανάμεσα στην ημερομηνία καταγραφής και στην ημερομηνία της Γενικής Συνέλευσης.

Β. ΔΙΚΑΙΩΜΑΤΑ ΜΕΙΩΣΗΣ ΤΩΝ ΜΕΤΟΧΩΝ - (α) Με αίτηση μετόχων που εκπροσωπούν το ένα εικοστό (1/20) του καταβεβλημένου μετοχικού κεφαλαίου, το Διοικητικό Συμβούλιο της Εταιρείας υποχρεούται να εγγράψει στην ημερήσια διάταξη της Γενικής Συνέλευσης πρόσθετα θέματα, εάν η σχετική αίτηση περιέλθει στο Διοικητικό Συμβούλιο μέχρι την **29.12.2017** δηλ. δέκα πέντε (15) τουλάχιστον ημέρες πριν από τη Γενική Συνέλευση. Η αίτηση για την εγγραφή πρόσθετων θεμάτων στην ημερήσια διάταξη συνοδεύεται από αιτιολόγηση ή από σχέδιο απόφασης προς έγκριση στη Γενική Συνέλευση και η αναθεωρημένη ημερήσια διάταξη δημοσιοποιείται με τον ίδιο τρόπο όπως η προηγούμενη ημερήσια διάταξη, στις **31.12.2017**, δηλ. δέκα τρεις (13) ημέρες πριν από την ημερομηνία της Ετήσιας Γενικής Συνέλευσης και ταυτόχρονα τίθεται στη διάθεση των μετόχων στην ιστοσελίδα της Εταιρείας (ιδ. κατωτέρω), μαζί με την αιτιολόγηση ή το σχέδιο απόφασης που έχει υποβληθεί από τους μετόχους κατά τα προβλεπόμενα στο άρθρο 27 παρ. 3 του κ.ν. 2190/1920. (β) Με αίτηση μετόχων που εκπροσωπούν το ένα εικοστό (1/20) του καταβεβλημένου μετοχικού κεφαλαίου, το Διοικητικό Συμβούλιο θέτει στη διάθεση των μετόχων κατά τα οριζόμενα στο άρθρο 27 παρ. 3 του κ.ν. 2190/1920, το αργότερο μέχρι την **07.01.2018**, ήτοι έξι (6) τουλάχιστον ημέρες πριν από την ημερομηνία της Γενικής Συνέλευσης, σχέδια αποφάσεων

για θέματα που έχουν περιληφθεί στην αρχική ή την αναθεωρημένη ημερήσια διάταξη, αν η σχετική αίτηση περιέλθει στο Διοικητικό Συμβούλιο μέχρι την **06.01.2018**, δηλ. επτά (7) τουλάχιστον ημέρες πριν από την ημερομηνία της Γενικής Συνέλευσης. (γ) Μετά από αίτηση οποιουδήποτε μετόχου που υποβάλλεται στην Εταιρεία μέχρι τις **07.01.2018**, δηλ. πέντε (5) τουλάχιστον πλήρεις ημέρες πριν από τη Γενική Συνέλευση, το Διοικητικό Συμβούλιο υποχρεούται να παρέχει στη Γενική Συνέλευση τις απαιτούμενες συγκεκριμένες πληροφορίες για τις υποθέσεις της Εταιρείας, στο μέτρο που αυτές είναι χρήσιμες για την πραγματική εκτίμηση των θεμάτων της ημερήσιας διάταξης. Το Διοικητικό Συμβούλιο μπορεί να αρνηθεί την παροχή των πληροφοριών για αποχρώντα ουσιώδη λόγο, ο οποίος αναγράφεται στα πρακτικά. Το Διοικητικό Συμβούλιο μπορεί να απαντήσει ενιαία σε αιτήσεις μετόχων με το ίδιο περιεχόμενο. Υποχρέωση παροχής πληροφοριών δεν υφίσταται όταν οι σχετικές πληροφορίες διατίθενται ήδη στην ιστοσελίδα της Εταιρείας, ιδίως με την μορφή ερωτήσεων και απαντήσεων. (δ) Μετά από αίτηση μετόχων που εκπροσωπούν το ένα πέμπτο (1/5) του καταβεβλημένου μετοχικού κεφαλαίου, η οποία υποβάλλεται στην Εταιρεία μέχρι τις **07.01.2018**, δηλ. πέντε (5) τουλάχιστον πλήρεις ημέρες πριν από τη Γενική Συνέλευση, το Διοικητικό Συμβούλιο υποχρεούται να παρέχει στη Γενική Συνέλευση πληροφορίες για την πορεία των εταιρικών υποθέσεων και την περιουσιακή κατάσταση της Εταιρείας. Το Διοικητικό Συμβούλιο μπορεί να αρνηθεί την παροχή των πληροφοριών για αποχρώντα ουσιώδη λόγο, ο οποίος αναγράφεται στα πρακτικά. Αντίστοιχες προθεσμίες για τυχόν άσκηση δικαιωμάτων μειοψηφίας των μετόχων ισχύουν και σε περίπτωση Επαναληπτικών Γενικών Συνελεύσεων. Σε όλες τις ανωτέρω αναφερόμενες περιπτώσεις οι αιτούντες μέτοχοι οφείλουν να αποδεικνύουν τη μετοχική τους ιδιότητα και τον αριθμό των μετοχών που κατέχουν κατά την άσκηση του σχετικού δικαιώματος. Τέτοια απόδειξη αποτελεί και η προσκόμιση βεβαίωσης από τον φορέα στον οποίο τηρούνται οι οικείες κινητές αξίες ή η πιστοποίηση της μετοχικής ιδιότητας με απευθείας ηλεκτρονική σύνδεση φορέα και Εταιρείας.

Γ. ΔΙΑΔΙΚΑΣΙΑ ΓΙΑ ΤΗΝ ΑΣΚΗΣΗ ΚΑΙ ΔΙΚΑΙΩΜΑΤΟΣ ΨΗΦΟΥ ΜΕΣΩ ΑΝΤΙΠΡΟΣΩΠΟΥ – Ο μέτοχος συμμετέχει στη Γενική Συνέλευση και ψηφίζει είτε αυτοπροσώπως είτε μέσω αντιπροσώπων. Κάθε μέτοχος μπορεί να διορίζει μέχρι τρεις (3) αντιπροσώπους. Νομικά πρόσωπα μετέχουν στη Γενική Συνέλευση ορίζοντας ως εκπροσώπους τους μέχρι τρία (3) φυσικά πρόσωπα. Ωστόσο, αν ο μέτοχος κατέχει μετοχές της Εταιρείας, οι οποίες εμφανίζονται σε περισσότερους του ενός λογαριασμούς αξιών, ο περιορισμός αυτός δεν εμποδίζει τον εν λόγω μέτοχο να ορίζει διαφορετικούς αντιπροσώπους για τις μετοχές που εμφανίζονται στον κάθε λογαριασμό αξιών σε σχέση με τη Γενική Συνέλευση. Αντιπρόσωπος που ενεργεί για περισσότερους μετόχους μπορεί να ψηφίζει διαφορετικά για κάθε μέτοχο. Ο αντιπρόσωπος μετόχου υποχρεούται να γνωστοποιεί στην Εταιρεία, πριν από την έναρξη της συνεδρίασης της Γενικής Συνέλευσης, κάθε συγκεκριμένο γεγονός, το οποίο μπορεί να είναι χρήσιμο στους μετόχους για την αξιολόγηση του κινδύνου να εξυπηρετήσει ο αντιπρόσωπος άλλα συμφέροντα πλην των συμφερόντων του αντιπροσωπευμένου μετόχου. Κατά την έννοια της παρούσας παραγράφου, μπορεί να προκύπτει σύγκρουση συμφερόντων ιδίως όταν ο αντιπρόσωπος: α) είναι μέτοχος που ασκεί τον έλεγχο της Εταιρείας ή είναι άλλο νομικό πρόσωπο ή οντότητα η οποία ελέγχεται από το μέτοχο αυτόν, β) είναι μέλος του Διοικητικού Συμβουλίου ή της εν γένει διοίκησης της Εταιρείας ή μετόχου που ασκεί τον έλεγχο της Εταιρείας, ή άλλου νομικού προσώπου ή οντότητας που ελέγχεται από μέτοχο ο οποίος ασκεί τον έλεγχο της Εταιρείας, γ) είναι υπάλληλος ή ορκωτός ελεγκτής της Εταιρείας ή μετόχου που ασκεί τον έλεγχο της Εταιρείας, ή άλλου νομικού προσώπου ή οντότητας που ελέγχεται από μέτοχο, ο οποίος ασκεί τον έλεγχο της Εταιρείας, δ) είναι σύζυγος ή συγγενής πρώτου βαθμού με ένα από τα φυσικά πρόσωπα που αναφέρονται στις ως άνω περιπτώσεις (α) έως (γ). Ο διορισμός και η ανάκληση αντιπροσώπου του μετόχου γίνεται εγγράφως και κοινοποιείται στην Εταιρεία με τους ίδιους τύπους, τουλάχιστον τρεις (3) ημέρες πριν από την ημερομηνία συνεδρίασης της Γενικής Συνέλευσης (15^ο χλμ Λ. Πάρνηθος- Αχαρνές).

Η Εταιρεία θα καταστήσει διαθέσιμο στην ιστοσελίδα της (www.stiafilco.com) το έντυπο που μπορεί να χρησιμοποιηθεί για το διορισμό αντιπροσώπου.

Το έντυπο αυτό κατατίθεται συμπληρωμένο και υπογεγραμμένο από τον μέτοχο στο Τμήμα Εξυπηρέτησης Μετόχων της Εταιρείας στη διεύθυνση: 15^ο χλμ Λ. Πάρνηθος- Αχαρνές, 2^{ος} όροφος ή αποστέλλεται στο fax: 210-2467177 τρεις (3) τουλάχιστον ημέρες πριν από την ημερομηνία της Γενικής Συνέλευσης. Ο δικαιούχος καλείται να μεριμνά για την επιβεβαίωση της επιτυχούς αποστολής του εντύπου διορισμού αντιπροσώπου και της παραλαβής του από την Εταιρεία, καλώντας στο τηλέφωνο: 210 - 2404240. Το Καταστατικό της Εταιρείας δεν προβλέπει τη δυνατότητα συμμετοχής στη Γενική Συνέλευση με ηλεκτρονικά μέσα χωρίς τη φυσική παρουσία των μετόχων στον τόπο διεξαγωγής της ή τη δυνατότητα εξ αποστάσεως συμμετοχής των μετόχων στην ψηφοφορία.

Δ.ΔΙΑΘΕΣΙΜΑ ΕΓΓΡΑΦΑ & ΠΛΗΡΟΦΟΡΙΕΣ - Οι πληροφορίες του άρθρου 27 παρ. 3 του Κ.Ν. 2190/1920 συμπεριλαμβανομένης της πρόσκλησης για σύγκληση της Γενικής Συνέλευσης, του εντύπου διορισμού αντιπροσώπου και των σχεδίων αποφάσεων για τα θέματα της ημερήσιας διάταξης, καθώς και πληρέστερες πληροφορίες σχετικά με την άσκηση των δικαιωμάτων μειοψηφίας των παραγράφων 2, 2α, 4 και 5 του άρθρου 39 του Κ.Ν. 2190/1920, διατίθενται σε ηλεκτρονική μορφή στην ιστοσελίδα της Εταιρείας www.stiafilco.com. Το πλήρες κείμενο των σχεδίων αποφάσεων και τυχόν εγγράφων που προβλέπονται στο άρθρο 27 παρ. 3 περιπτώσεις γ' και δ' του κ.ν. 2190/1920 θα διατίθεται σε έγχαρτη μορφή στα γραφεία του Τμήματος Εξυπηρέτησης Μετόχων της Εταιρείας στη διεύθυνση: 15ο χλμ Λ. Πάρνηθος- Αχαρνές, 2ος όροφος.

ΙΑΣΩ Α.Ε

Έκτακτη Γενική Συνέλευση, η οποία θα συνέλθει την **22/01/2018**, ημέρα της εβδομάδας **Δευτέρα και ώρα 10:00 π.μ.** στα γραφεία της Εταιρείας που βρίσκονται στο Μαρούσι – Αττικής και επί της Λεωφ. Κηφισίας 37-39 (Ισόγειο – Νέα Αίθουσα Εκδηλώσεων), για συζήτηση και λήψη απόφασης επί των ακόλουθων θεμάτων ημερήσιας διάταξης:

1. Αναλυτική ενημέρωση των μετόχων, μέσω της Γενικής Συνέλευσης, σχετικά με i) τους ειδικότερους όρους και συμφωνίες της σύμβασης αγοραπωλησίας για την πώληση του ποσοστού 97,2% των μετοχών που κατέχει η Εταιρεία στη θυγατρική της εταιρία «ΙΑΣΩ General» στην Εταιρία Περιορισμένης Ευθύνης με έδρα το Λουξεμβούργο και επωνυμία “Hellenic Healthcare S.a.r.l.” (η Σύμβαση), ii) τις βραχυπρόθεσμες και μακροπρόθεσμες επιπτώσεις της Συμβάσεως στην οικονομική θέση της Εταιρείας, iii) τη σκοπούμενη χρήση του τιμήματος της Σύμβασης και το επιχειρηματικό σχέδιο που ακολουθεί αυτήν (τη Σύμβαση).
2. Έγκριση της υπό στοιχ. 1. Σύμβασης ή αναβολή της λήψης απόφασης σε επόμενη Γενική Συνέλευση, προκειμένου να χορηγηθεί η εκπόνηση και ανακοίνωση των αποτελεσμάτων οικονομοτεχνικής μελέτης από εγνωσμένης φήμης διεθνή εταιρία

χρηματοοικονομικών συμβουλών, με θέμα την αποτίμηση της πωλούμενης συμμετοχής, αφού συνυπολογιστούν οι βραχυπρόθεσμες και μακροπρόθεσμες επιπτώσεις της Συμβάσεως στην οικονομική θέση της Εταιρίας.

Σε περίπτωση που δεν επιτευχθεί η απαιτούμενη σύμφωνα με το νόμο και το Καταστατικό της Εταιρίας απαρτία και εξ αυτού του λόγου δεν καταστεί δυνατή η λήψη απόφασης επί των θεμάτων της ημερήσιας διάταξης, η Γενική Συνέλευση των μετόχων της Εταιρίας θα συνέλθει σε Επαναληπτική Συνέλευση την 5η Φεβρουαρίου 2018, ημέρα Δευτέρα και ώρα 10:00 π.μ. στην έδρα της Εταιρίας στον ίδιο ως ανωτέρω οριζόμενο χώρο. Σε περίπτωση που δεν επιτευχθεί η απαιτούμενη σύμφωνα με το νόμο και το Καταστατικό της Εταιρίας απαρτία ούτε στην ως άνω Επαναληπτική Συνέλευση και εξ αυτού του λόγου δεν καταστεί δυνατή η λήψη αποφάσεων επί των θεμάτων της ημερήσιας διάταξης, η Γενική Συνέλευση των μετόχων της Εταιρίας θα συνέλθει σε δεύτερη Επαναληπτική Συνέλευση την 20η Φεβρουαρίου 2018, ημέρα Τρίτη και ώρα 10:00 π.μ. στην έδρα της Εταιρίας στον ίδιο ως άνω χώρο. Σημειώνεται ότι δεν θα δημοσιευθεί νέα πρόσκληση για την Επαναληπτική Συνέλευση, σύμφωνα με το άρθρο 29 του κ.ν.2190/1920, όπως ισχύει. Σύμφωνα με τα άρθρα 26 παρ 2β, 27 και 28α του κ.ν.2190/1920 η Εταιρία ενημερώνει τους μετόχους για τα ακόλουθα:

ΔΙΚΑΙΩΜΑ ΣΥΜΜΕΤΟΧΗΣ ΣΤΗ ΓΕΝΙΚΗ ΣΥΝΕΛΕΥΣΗ

Στη Γενική Συνέλευση δικαιούται να συμμετέχει όποιος εμφανίζεται ως μέτοχος στα αρχεία του Συστήματος Άυλων Τίτλων (Σ.Α.Τ.) που διαχειρίζεται η εταιρία «Ελληνικά Χρηματιστήρια – Χρηματιστήριο Αθηνών Α.Ε.» (ΕΧΑΕ), η οποία είναι ο «φορέας» κατά την έννοια της παρ. 4 του άρθρου 28α του κ.ν. 2190/1920 στον οποίο τηρούνται οι κινητές αξίες της Εταιρίας. Η απόδειξη της μετοχικής ιδιότητας γίνεται με απευθείας ηλεκτρονική σύνδεση της Εταιρίας με τα ανωτέρω αρχεία. Η ιδιότητα του μετόχου πρέπει να υφίσταται την 17η Ιανουαρίου 2018, ήτοι κατά την έναρξη της πέμπτης ημέρας πριν από την ημέρα συνεδρίασης της Γενικής Συνέλευσης της 22ας Ιανουαρίου 2018 (Ημερομηνία Καταγραφής) και η σχετική ηλεκτρονική πιστοποίηση σχετικά με τη μετοχική ιδιότητα πρέπει να περιέλθει στην Εταιρία το αργότερο την τρίτη ημέρα πριν από τη συνεδρίαση της Γενικής Συνέλευσης, ήτοι μέχρι και την 19η Ιανουαρίου 2018.

Στην Α' και Β' επαναληπτική Γενική Συνέλευση της 5ης και 20ης Φεβρουαρίου 2018 αντίστοιχα μπορούν να μετάσχουν μέτοχοι υπό τις ίδιες παραπάνω τυπικές προϋποθέσεις. Η ιδιότητα του μετόχου πρέπει να υφίσταται κατά την έναρξη της 1ης Φεβρουαρίου 2018 για την Α' Επαναληπτική Γενική Συνέλευση και κατά την έναρξη της 16ης Φεβρουαρίου 2018 για την Β' Επαναληπτική Γενική Συνέλευση, ήτοι της τέταρτης ημέρας πριν από την ημέρα συνεδρίασης της Α και Β αντίστοιχα επαναληπτικής Γενικής Συνέλευσης (Ημερομηνία Καταγραφής Επαναληπτικών Γενικών Συνελεύσεων) και η σχετική ηλεκτρονική πιστοποίηση σχετικά με τη μετοχική ιδιότητα πρέπει να περιέλθει στην Εταιρία μέχρι και την 2α Φεβρουαρίου 2018 για την Α Επαναληπτική Γενική Συνέλευση και μέχρι και την 17η Φεβρουαρίου 2018 για τη Β Επαναληπτική Γενική Συνέλευση, ήτοι το αργότερο την τρίτη ημέρα πριν από την ημέρα συνεδρίασης της Α και Β, αντίστοιχα, επαναληπτικής Γενικής Συνέλευσης. Έναντι της Εταιρίας θεωρείται ότι έχει δικαίωμα συμμετοχής και ψήφου στη Γενική Συνέλευση μόνον όποιος φέρει την ιδιότητα του μετόχου κατά την οικεία Ημερομηνία Καταγραφής. Σε περίπτωση μη συμμόρφωσης με τις διατάξεις του άρθρου 28α του κ.ν.2190/1920 ο εν λόγω μέτοχος μετέχει στη Γενική Συνέλευση μόνο μετά από άδειά της. Η άσκηση των εν λόγω δικαιωμάτων δεν προϋποθέτει τη δέσμευση των μετοχών του δικαιούχου ούτε την τήρηση άλλης ανάλογης διαδικασίας η οποία περιορίζει τη δυνατότητα πώλησης και μεταβίβασης αυτών κατά το χρονικό διάστημα που μεσολαβεί ανάμεσα στην Ημερομηνία Καταγραφής και στην Γενική Συνέλευση.

ΔΙΚΑΙΩΜΑΤΑ ΜΕΙΟΨΗΦΙΑΣ ΤΩΝ ΜΕΤΟΧΩΝ

Σύμφωνα με το άρθρο 39 παρ. 2, 2α, 4 και 5 του κ.ν.2190/1920 οι μέτοχοι έχουν μεταξύ άλλων και τα ακόλουθα δικαιώματα: α) Με αίτηση μετόχων, που εκπροσωπούν το ένα εικοστό (1/20) του καταβεβλημένου μετοχικού κεφαλαίου, το Διοικητικό Συμβούλιο της Εταιρίας υποχρεούται να εγγράψει στην ημερήσια διάταξη της Γενικής Συνέλευσης πρόσθετα θέματα, εάν η σχετική αίτηση περιέλθει στο Διοικητικό Συμβούλιο δεκαπέντε (15) τουλάχιστον ημέρες πριν από τη Γενική Συνέλευση. Η αίτηση για την εγγραφή πρόσθετων θεμάτων στην ημερήσια διάταξη συνοδεύεται από αιτιολόγηση ή από σχέδιο απόφασης προς έγκριση στη Γενική Συνέλευση και η αναθεωρημένη ημερήσια διάταξη δημοσιοποιείται με τον ίδιο τρόπο, όπως η προηγούμενη ημερήσια διάταξη, δεκατρείς (13) ημέρες πριν από την ημερομηνία της Γενικής Συνέλευσης, και ταυτόχρονα τίθεται στη διάθεση των μετόχων στην ιστοσελίδα της Εταιρίας, μαζί με την αιτιολόγηση ή το σχέδιο απόφασης που έχει υποβληθεί από τους μετόχους κατά τα προβλεπόμενα στο άρθρο 27 παράγραφο 3 του κ.ν.2190/1920. β) Με αίτηση μετόχων που εκπροσωπούν το ένα εικοστό (1/20) του καταβεβλημένου μετοχικού κεφαλαίου, το Διοικητικό Συμβούλιο θέτει στη διάθεση των μετόχων κατά τα οριζόμενα στο άρθρο 27 παράγραφος 3 του κ.ν.2190/1920, έξι (6) τουλάχιστον ημέρες πριν από την ημερομηνία της Γενικής Συνέλευσης, σχέδια αποφάσεων για θέματα που έχουν περιληφθεί στην αρχική ή τυχόν αναθεωρημένη ημερήσια διάταξη, αν η σχετική αίτηση περιέλθει στο Διοικητικό Συμβούλιο επτά (7) τουλάχιστον ημέρες πριν από την ημερομηνία της Γενικής Συνέλευσης. γ) Μετά από αίτηση οποιουδήποτε μετόχου, που υποβάλλεται στην Εταιρία πέντε (5) τουλάχιστον πλήρεις ημέρες πριν από τη Γενική Συνέλευση, το Διοικητικό Συμβούλιο υποχρεούται να παρέχει στη Γενική Συνέλευση τις αιτούμενες συγκεκριμένες πληροφορίες για τις υποθέσεις της Εταιρίας, στο μέτρο που αυτές είναι χρήσιμες για την πραγματική εκτίμηση των θεμάτων της ημερήσιας διάταξης. Το Διοικητικό Συμβούλιο μπορεί να απαντήσει ενιαία σε αιτήσεις μετόχων με το ίδιο περιεχόμενο. Υποχρέωση παροχής πληροφοριών δεν υφίσταται, όταν οι σχετικές πληροφορίες διατίθενται ήδη στην ιστοσελίδα της Εταιρίας, ιδίως με τη μορφή ερωτήσεων και απαντήσεων. Το Διοικητικό Συμβούλιο μπορεί να αρνηθεί την παροχή των πληροφοριών για αποχρώντα ουσιώδη λόγο, ο οποίος αναγράφεται στα πρακτικά.δ) Μετά από αίτηση μετόχων, που εκπροσωπούν το ένα πέμπτο (1/5) του καταβεβλημένου μετοχικού κεφαλαίου η οποία υποβάλλεται στην Εταιρία μέσα σε πέντε (5) τουλάχιστον πλήρεις ημέρες πριν

από τη Γενική Συνέλευση, το Διοικητικό Συμβούλιο υποχρεούται να παρέχει στη Γενική Συνέλευση πληροφορίες για την πορεία των εταιρικών υποθέσεων και την περιουσιακή κατάσταση της Εταιρίας. Το Διοικητικό Συμβούλιο μπορεί να αρνηθεί την παροχή των πληροφοριών για αποχρώντα ουσιώδη λόγο, ο οποίος αναγράφεται στα πρακτικά. Σε όλες τις ανωτέρω αναφερόμενες περιπτώσεις οι αιτούντες μέτοχοι οφείλουν να αποδεικνύουν τη μετοχική τους ιδιότητα και τον αριθμό των μετοχών που κατέχουν κατά την άσκηση του σχετικού δικαιώματος. Τέτοια απόδειξη αποτελεί και η προσκόμιση βεβαίωσης από τον φορέα στον οποίο τηρούνται οι οικείες κινητές αξίες ή η πιστοποίηση της μετοχικής ιδιότητας με απευθείας ηλεκτρονική σύνδεση του αρχείου του φορέα και της Εταιρίας.

ΔΙΑΔΙΚΑΣΙΑ ΓΙΑ ΤΗΝ ΑΣΚΗΣΗ ΔΙΚΑΙΩΜΑΤΟΣ ΨΗΦΟΥ ΜΕΣΩ ΑΝΤΙΠΡΟΣΩΠΟΥ

Ο δικαιούμενος ως ανωτέρω να συμμετέχει στη Γενική Συνέλευση μέτοχος συμμετέχει σε αυτή και ψηφίζει είτε αυτοπροσώπως είτε μέσω αντιπροσώπων. Αντιπρόσωπος που ενεργεί για περισσότερους μετόχους μπορεί να ψηφίζει διαφορετικά για κάθε μέτοχο. Νομικά πρόσωπα μετέχουν στη Γενική Συνέλευση ορίζοντας ως εκπροσώπους τους μέχρι τρία (3) φυσικά πρόσωπα. Ο αντιπρόσωπος μετόχου υποχρεούται να γνωστοποιεί στην Εταιρία, πριν από την έναρξη της συνεδρίασης της Γενικής Συνέλευσης, κάθε συγκεκριμένο γεγονός, το οποίο μπορεί να είναι χρήσιμο στους μετόχους για την αξιολόγηση του κινδύνου να εξυπηρετήσει ο αντιπρόσωπος άλλα συμφέροντα πλην των συμφερόντων του μετόχου. Σύγκρουση συμφερόντων, σύμφωνα με τα ανωτέρω, δύναται να προκύπτει ιδίως όταν ο αντιπρόσωπος: α) είναι μέτοχος που ασκεί τον έλεγχο της Εταιρίας ή είναι άλλο νομικό πρόσωπο ή οντότητα η οποία ελέγχεται από το μέτοχο αυτόν, ή β) είναι μέλος του Διοικητικού Συμβουλίου ή της εν γένει διοίκησης της Εταιρίας ή μετόχου που ασκεί τον έλεγχο της Εταιρίας ή άλλου νομικού προσώπου η οντότητας που ελέγχεται από μέτοχο ο οποίος ασκεί τον έλεγχο της Εταιρίας, ή γ) είναι υπάλληλος ή ορκωτός ελεγκτής της Εταιρίας ή μετόχου που ασκεί τον έλεγχο της Εταιρίας ή άλλου νομικού προσώπου η οντότητας που ελέγχεται από μέτοχο, ο οποίος ασκεί τον έλεγχο της Εταιρίας, ή δ) είναι σύζυγος ή συγγενής πρώτου βαθμού με ένα από τα φυσικά πρόσωπα που αναφέρονται στις ανωτέρω υπό α' έως γ' περιπτώσεις. Κάθε μέτοχος μπορεί να διορίζει μέχρι τρεις (3) αντιπροσώπους. Ωστόσο, αν ο μέτοχος κατέχει μετοχές της Εταιρίας οι οποίες εμφανίζονται σε περισσότερους του ενός λογαριασμούς αξιών ο περιορισμός αυτός δεν εμποδίζει το μέτοχο να ορίζει διαφορετικούς αντιπροσώπους για τις μετοχές που εμφανίζονται στον κάθε λογαριασμό αξιών σε σχέση με τη Γενική Συνέλευση. Ο διορισμός και η ανάκληση αντιπροσώπου του μετόχου γίνεται μόνον εγγράφως και κοινοποιείται στην Εταιρία εγγράφως τουλάχιστον τρεις (3) ημέρες πριν από την ορισθείσα ημερομηνία συνεδρίασης κάθε Γενικής Συνέλευσης. Όσοι από τους μετόχους της Εταιρίας είναι νομικά πρόσωπα πρέπει μέσα στη ίδια προθεσμία να καταθέσουν σύμφωνα με το νόμο και τα νομιμοποιητικά τους έγγραφα. Στο Καταστατικό της Εταιρίας δεν προβλέπεται ο διορισμός ή η ανάκληση αντιπροσώπου μετόχου με ηλεκτρονικά μέσα, κατ' άρθρο 28α παρ. 3 του κ.ν.2190/1920. Η Εταιρία έχει καταστήσει διαθέσιμο, στην ιστοσελίδα της www.groupiaso.gr, έντυπο που πρέπει να χρησιμοποιηθεί από τους μετόχους για το διορισμό αντιπροσώπου, ενώ οι μέτοχοι μπορούν επίσης να προμηθευτούν το ανωτέρω έντυπο και σε έγχαρτη μορφή από την Υπηρεσία Μετόχων της Εταιρίας (Λεωφ. Κηφισίας 37-39, 151 23 Μαρούσι Αττικής, τηλ. +30 210 6184177). Το έντυπο αυτό πρέπει να έχει αποσταλεί στην Υπηρεσία Μετόχων της Εταιρίας συμπληρωμένο σε όλα τα σημεία του και υπογεγραμμένο από το μέτοχο, σύμφωνα και με τις ειδικότερες οδηγίες συμπλήρωσης, υπογραφής και υποβολής του που περιλαμβάνονται στο έντυπο, είτε με fax στο + 30 210 6184180 υπόψη Υπηρεσίας Μετόχων, είτε ταχυδρομικά στην Υπηρεσία Μετόχων της Εταιρίας, στη διεύθυνση Λεωφ. Κηφισίας 37-39, 151 23 Μαρούσι Αττικής, σε κάθε δε περίπτωση θα πρέπει να έχει παραληφθεί από την Εταιρία τρεις (3) τουλάχιστον ημέρες πριν από την ημερομηνία της Γενικής Συνέλευσης. Σε περίπτωση επαναληπτικής Γενικής Συνέλευσης, το ανωτέρω έντυπο θα πρέπει να έχει αποσταλεί στην Υπηρεσία Μετόχων της Εταιρίας εγγράφως και να έχει παραληφθεί από αυτή τουλάχιστον τρεις (3) ημέρες πριν από την ημερομηνία της Α και Β επαναληπτικής Γενικής Συνέλευσης. Σε περίπτωση που το έντυπο διορισμού αντιπροσώπου αποσταλεί ταχυδρομικά στην Εταιρία ή μέσω τηλεομοιοτυπίας (fax) στον ανωτέρω αριθμό, και ως εκ τούτου δεν έχει υπογραφεί ενώπιον του Υπεύθυνου Υπηρεσίας Μετόχων της Εταιρίας, θα πρέπει να φέρει θεώρηση του γνησίου υπογραφής του υπογράφοντος μετόχου, άλλως δεν θα γίνεται δεκτό από την Εταιρία. Ο μέτοχος καλείται να μεριμνά για την επιβεβαίωση της επιτυχούς αποστολής του εντύπου διορισμού αντιπροσώπου και της παραλαβής του από την Εταιρία καλώντας στην Υπηρεσία Μετόχων στα τηλέφωνα +30 210 6184177.

ΔΙΑΘΕΣΙΜΑ ΕΓΓΡΑΦΑ ΚΑΙ ΠΛΗΡΟΦΟΡΙΕΣ

Οι πληροφορίες και τα έγγραφα που προβλέπονται στο άρθρο 27 παρ. 3 του κ.ν. 2190/1920, όπως ισχύει, διατίθενται από την ημερομηνία δημοσίευσης της παρούσας πρόσκλησης σε ηλεκτρονική μορφή στην ιστοσελίδα της Εταιρίας www.groupiaso.gr, στην ενότητα «Ενημέρωση Επενδυτών». Οι ενδιαφερόμενοι μέτοχοι δύνανται να λαμβάνουν και σε έγχαρτη μορφή αντίγραφα των εγγράφων και σχεδίων αποφάσεων της παρ. 3 του άρθρου 27 του κ.ν. 2190/1920, όπως ισχύει, προσερχόμενοι στα γραφεία της έδρας της Εταιρίας, στην Υπηρεσία Μετόχων, επί της Λεωφ. Κηφισίας 37-39 στο Μαρούσι – Αττικής.

ΟΡΓΑΝΙΣΜΟΣ ΛΙΜΕΝΟΣ ΘΕΣΣΑΛΟΝΙΚΗΣ Α.Ε.

Έκτακτη Γενική Συνέλευση στις 25/01/2018, ημέρα Πέμπτη και ώρα 12.00, στο Χρηματιστήριο Αθηνών, αίθουσα ΕΡΜΗΣ, επί της Λεωφόρου Αθηνών, αριθμός 110, με θέματα ημερήσιας διάταξης:

Η Μ Ε Ρ Η Σ Ι Α Δ Ι Α Τ Α Ξ Η

1. Αποδοχή συμπλήρωσης της σύνθεσης της Επιτροπής Ελέγχου.
2. Αποδοχή εκλογής νέου μέλους του Δ.Σ., σε αντικατάσταση παραιτηθέντος μέλους.

3. Έγκριση τροποποίησης της από 12.09.2016 Σύμβασης Συνεργασίας μεταξύ της ΟΛΘ Α.Ε. και της «ΕΓΝΑΤΙΑ ΟΔΟΣ Α.Ε.» και αναμόρφωση της προϋπολογισθείσας δαπάνης του έργου «Κάθετος άξονας 56 Εγνατίας Οδού: Ολοκλήρωση εργασιών σύνδεσης βου Προβλήτα Λιμένα Θεσσαλονίκης με τον αυτοκινητόδρομο ΠΑΘΕ και την Εγνατία Οδό».
4. Κατάργηση άρθρων 7, 8, 13, 14, 15, 16, 22, 23, 24, 25, 26 και 28 του Καταστατικού της Εταιρείας.
5. Τροποποίηση, αναδιτύπωση και αναρίθμηση των άρθρων 21 και 27 του Καταστατικού της Εταιρείας.
6. Προσθήκη στο Καταστατικό της Εταιρείας νέου άρθρου 12 για την Επιτροπή Ελέγχου.
7. Τροποποίηση, συγχώνευση σε ενιαίο άρθρο και απλούστευση ρυθμίσεων των άρθρων 17, 18, 19 και 20 του Καταστατικού σχετικά με τη Γενική Συνέλευση.
8. Τροποποίηση και αναρίθμηση των άρθρων 9, 10, 11 και 12 του Καταστατικού της Εταιρείας σχετικά με το Διοικητικό Συμβούλιο.
9. Τροποποίηση του άρθρου 5 του Καταστατικού περί Μετοχικού Κεφαλαίου και άρθρου 6 του Καταστατικού περί Μετοχών.
10. Αλλαγή σκοπού και συνακόλουθη τροποποίηση του άρθρου 3 του Καταστατικού της Εταιρείας.
11. Τροποποίηση των άρθρων 1, 2 και 4 του Καταστατικού της Εταιρείας.
12. Τροποποίηση, σύντμηση, απλούστευση και κωδικοποίηση σε ενιαίο κείμενο των διατάξεων του Καταστατικού της Εταιρείας.
13. Παροχή έγκρισης της Γενικής Συνέλευσης (μεταξύ άλλων, και κατά το Άρθρο 23Α, παράγραφος 2, του Κ.Ν. 2190/1920, όπως ισχύει) αναφορικά με την τροποποίηση της από 27ης Ιουνίου 2001 Σύμβασης Παραχώρησης μεταξύ του Ελληνικού Δημοσίου και της Εταιρείας.
14. Εκλογή μελών Διοικητικού Συμβουλίου.
15. Διάφορες Ανακοινώσεις

Σύμφωνα με τα άρθρα 26 παρ.2β και 28α του κ.ν. 2190/1920, όπως ισχύουν, η εταιρεία ενημερώνει τους μετόχους για τα εξής:

Δικαίωμα Συμμετοχής στη Γενική Συνέλευση - Στην Έκτακτη Γενική Συνέλευση της 25ης Ιανουαρίου 2018, των μετόχων της Εταιρείας δικαιούται να συμμετάσχει όποιος εμφανίζεται ως μέτοχος των κινητών αξιών (μετοχές) της Εταιρείας, στα αρχεία του Συστήματος Άυλων Τίτλων που διαχειρίζεται η «Ελληνικό Κεντρικό Αποθετήριο Τίτλων Ανώνυμη Εταιρεία» (ΕΛ.Κ.Α.Τ.), κατά την έναρξη της πέμπτης (5ης) ημέρας 20/01/2018 πριν από την ημέρα συνεδρίασης της Έκτακτης Γενικής Συνέλευσης (Ημέρα Καταγραφής).

Η απόδειξη της μετοχικής ιδιότητας γίνεται με την προσκόμιση σχετικής έγγραφης βεβαίωσης του ως άνω φορέα ή αναλλακτικά, με απευθείας ηλεκτρονική σύνδεση της Εταιρείας με τα αρχεία του ΕΛ.Κ.Α.Τ. Η σχετική βεβαίωση ή η ηλεκτρονική πιστοποίηση σχετικά με την μετοχική ιδιότητα πρέπει να περιέλθει στην Εταιρεία το αργότερο στις 22/01/2018, ήτοι την τρίτη (3η) ημέρα πριν από τη συνεδρίαση της Έκτακτης Γενικής Συνέλευσης.

Έναντι της Εταιρείας θεωρείται ότι έχει δικαίωμα συμμετοχής και ψήφου στην Έκτακτη Γενική Συνέλευση μόνο όποιος φέρει την ιδιότητα του μετόχου κατά την ως άνω ημερομηνία καταγραφής. Σε περίπτωση μη συμμόρφωσης με τις διατάξεις του άρθρου 28α του κ.ν.2190/1920, οι μέτοχοι μετέχουν στην Έκτακτη Γενική Συνέλευση μόνο μετά από άδεια της. Η άσκηση των εν λόγω δικαιωμάτων δεν προϋποθέτει τη δέσμευση των μετοχών του δικαιούχου ούτε την τήρηση άλλης ανάλογης διαδικασίας η οποία περιορίζει τη δυνατότητα πώλησης και μεταβίβασης αυτών κατά το χρονικό διάστημα που μεσολαβεί ανάμεσα στην Ημερομηνία Καταγραφής και στην Έκτακτη Γενική Συνέλευση. Η εξ αποστάσεως συμμετοχή των μετόχων στην ψηφοφορία δεν είναι δυνατή. Κάθε μετοχή δίνει δικαίωμα μιας ψήφου.

Διαδικασία για την άσκηση δικαιώματος ψήφου μέσω αντιπροσώπων - Οι δικαιούχοι μέτοχοι μπορούν να συμμετέχουν στην Έκτακτη Γενική Συνέλευση αυτοπροσώπως ή είτε μέσω αντιπροσώπων. Κάθε μέτοχος μπορεί να διορίζει μέχρι 3 αντιπροσώπους και τα νομικά πρόσωπα/μέτοχοι μπορούν να ορίζουν ως εκπροσώπους τους μέχρι 3 φυσικά πρόσωπα. Ωστόσο, αν ο μέτοχος κατέχει μετοχές της Εταιρείας, οι οποίες εμφανίζονται σε περισσότερους του ενός λογαριασμούς αξιών, ο περιορισμός αυτός δεν εμποδίζει το μέτοχο να ορίζει διαφορετικούς αντιπροσώπους για τις μετοχές που εμφανίζονται στον κάθε λογαριασμό αξιών. Αντιπρόσωπος που ενεργεί για περισσότερους μετόχους μπορεί να ψηφίζει διαφορετικά για κάθε μέτοχο. Ο διορισμός και η ανάκληση αντιπροσώπου του μετόχου γίνεται εγγράφως και κοινοποιείται στην Εταιρεία με τους ίδιους τύπους, τουλάχιστον τρεις (3) ημέρες πριν από την ημερομηνία συνεδρίασης της Έκτακτης Γενικής Συνέλευσης, δηλ. στις 22/01/2018.

Έντυπο πληρεξουσιότητας για τον διορισμό αντιπροσώπου είναι διαθέσιμο στους μετόχους στην ιστοσελίδα της Εταιρείας www.thpa.gr και σε έγχαρτη μορφή από το Τμήμα Χρηματοοικονομικό, Εξυπηρέτησης Μετόχων και Εταιρικών Ανακοινώσεων της Εταιρείας στην διεύθυνση, εντός Λιμένος (Πύλη 11), κτίριο Τεχνικών Υπηρεσιών, 2ος όροφος.

Ο αντιπρόσωπος μετόχου υποχρεούται να γνωστοποιεί στην Εταιρεία πριν από την έναρξη της συνεδρίασης της Έκτακτης Γενικής Συνέλευσης κάθε συγκεκριμένο γεγονός το οποίο μπορεί να είναι χρήσιμο στους μετόχους για την αξιολόγηση του κινδύνου να εξυπηρετεί ο αντιπρόσωπος άλλα συμφέροντα πλην των συμφερόντων του μετόχου.

Κατά την έννοια της παρούσας παραγράφου μπορεί να προκύπτει σύγκρουση συμφερόντων ιδίως όταν ο αντιπρόσωπος: α) είναι μέτοχος που ασκεί τον έλεγχο της Εταιρείας ή είναι άλλο νομικό πρόσωπο ή οντότητα η οποία ελέγχεται από τον μέτοχο αυτόν, β) είναι μέλος του Διοικητικού Συμβουλίου ή της διοίκησης γενικά της Εταιρείας ή μετόχου που ασκεί τον έλεγχο της Εταιρείας ή άλλου νομικού προσώπου ή οντότητας που ελέγχεται από μέτοχο ο οποίος ασκεί τον έλεγχο της Εταιρείας, γ) είναι υπάλληλος ή ορκωτός ελεγκτής της Εταιρείας ή μετόχου που ασκεί τον έλεγχο της Εταιρείας ή άλλου νομικού προσώπου ή οντότητας που ελέγχεται από μέτοχο ο οποίος ασκεί τον έλεγχο της Εταιρείας, δ) είναι σύζυγος ή συγγενής πρώτου βαθμού με ένα από τα φυσικά πρόσωπα που αναφέρονται στις περιπτώσεις α έως γ.

Δικαιώματα μειοψηφίας των μετόχων.

1. Η Εταιρεία ενημερώνει τους μετόχους ότι σύμφωνα με τα προβλεπόμενα στο άρθρο 39 του κ.ν. 2190/1920 μέτοχοι που εκπροσωπούν το 1/20 του καταβεβλημένου μετοχικού κεφαλαίου της Εταιρείας δικαιούνται να ζητήσουν από το Διοικητικό Συμβούλιο να εγγράψει πρόσθετα θέματα στην ημερήσια διάταξη της Έκτακτης Γενικής Συνέλευσης κατόπιν σχετικής αίτησης, που πρέπει να περιέλθει στο Διοικητικό Συμβούλιο 15 τουλάχιστον ημέρες πριν από τη Έκτακτη Γενική Συνέλευση ήτοι μέχρι 10/01/2018.

Η αίτηση για την έγγραφη πρόσθετων θεμάτων στην ημερήσια διάταξη πρέπει να συνοδεύεται από αιτιολόγηση ή σχέδιο απόφασης προς έγκριση από τη Έκτακτη Γενική Συνέλευση σύμφωνα με το άρθρο 39 παρ.2 του κ.ν. 2190/1920.

Η αναθεωρημένη ημερήσια διάταξη δημοσιοποιείται με τον ίδιο τρόπο όπως η προηγούμενη ημερήσια διάταξη, την 12/01/2018, ήτοι δέκα τρεις (13) ημέρες πριν από την ημερομηνία της Έκτακτης Γενικής Συνέλευσης και ταυτόχρονα τίθεται στη διάθεση των μετόχων στην ιστοσελίδα της Εταιρείας, μαζί με την αιτιολόγηση ή το σχέδιο απόφασης που έχει υποβληθεί από τους μετόχους κατά τα προβλεπόμενα στο άρθρο 27 παρ. 3 του κ.ν. 2190/1920.

2. Με αίτηση μετόχων που εκπροσωπούν το ένα εικοστό (1/20) του καταβεβλημένου μετοχικού κεφαλαίου, το Διοικητικό Συμβούλιο θέτει στη διάθεση των μετόχων κατά τα οριζόμενα στο άρθρο 27 παρ. 3 του κ.ν. 2190/1920, το αργότερο μέχρι τις 19/01/2018, ήτοι έξι (6) τουλάχιστον ημέρες πριν από την ημερομηνία της Έκτακτης Γενικής Συνέλευσης, σχέδια αποφάσεων για θέματα που έχουν περιληφθεί στην αρχική ή την αναθεωρημένη ημερήσια διάταξη, αν η σχετική αίτηση περιέλθει στο Διοικητικό Συμβούλιο μέχρι τις 18/01/2018, ήτοι επτά (7) τουλάχιστον ημέρες πριν από την ημερομηνία της Έκτακτης Γενικής Συνέλευσης.

3. Με αίτηση μετόχου ή μετόχων που εκπροσωπούν το ένα εικοστό (1/20) του καταβεβλημένου μετοχικού κεφαλαίου, ο πρόεδρος της συνέλευσης υποχρεούται να αναβάλει μία μόνο φορά τη λήψη αποφάσεων από τη γενική συνέλευση, τακτική ή έκτακτη, για όλα ή ορισμένα θέματα, ορίζοντας ημέρα συνέχισης της συνεδρίασης, αυτήν που ορίζεται στην αίτηση των μετόχων, η οποία όμως δεν μπορεί να απέχει περισσότερο από τριάντα (30) ημέρες από τη χρονολογία της αναβολής.

Η μετά από αναβολή γενική συνέλευση αποτελεί συνέχιση της προηγούμενης και δεν απαιτείται η επανάληψη των διατυπώσεων δημοσίευσης της πρόσκλησης των μετόχων, σε αυτήν μπορούν να μετέχουν και νέοι μέτοχοι, με την τήρηση των διατάξεων των άρθρων 27 παράγραφος 2, 28 και 28α.

4. Μετά από αίτηση οποιουδήποτε μετόχου που υποβάλλεται στην Εταιρεία (5) τουλάχιστον πλήρεις ημέρες πριν από τη Έκτακτη Γενική Συνέλευση, ήτοι μέχρι τις 20/01/2018, το Διοικητικό Συμβούλιο υποχρεούται να παρέχει τις αιτούμενες συγκεκριμένες πληροφορίες για τις υποθέσεις της Εταιρείας στο μέτρο που αυτές είναι χρήσιμες για την πραγματική εκτίμηση των θεμάτων της ημερήσιας διάταξης. Υποχρέωση παροχής πληροφοριών δεν υφίσταται όταν οι σχετικές πληροφορίες διατίθενται ήδη στην ιστοσελίδα της Εταιρείας.

5. Μέτοχοι που εκπροσωπούν το 1/5 του καταβεβλημένου μετοχικού κεφαλαίου της Εταιρείας δικαιούνται να ζητήσουν από την Εταιρεία 5 τουλάχιστον πλήρεις ημέρες πριν από την ημερομηνία της Έκτακτης Γενικής Συνέλευσης ήτοι μέχρι τις 20/01/2018, και το Διοικητικό Συμβούλιο υποχρεούται να παρέχει στη Έκτακτη Γενική Συνέλευση πληροφορίες για την πορεία των εταιρικών υποθέσεων και την περιουσιακή κατάσταση της Εταιρείας.

Σε όλες τις ανωτέρω αναφερόμενες περιπτώσεις οι αιτούντες μέτοχοι οφείλουν να αποδεικνύουν τη μετοχική ιδιότητα και τον αριθμό των μετοχών που κατέχουν κατά την άσκηση του σχετικού δικαιώματος. Τέτοια απόδειξη αποτελεί και η προσκόμιση βεβαίωσης από τον φορέα στον οποίο τηρούνται οι οικείες κινητές αξίες ή η πιστοποίηση της μετοχικής ιδιότητας με ηλεκτρονική σύνδεση φορέα και Εταιρείας. Οι πληροφορίες του άρθρου 27 παρ. 3 του κ.ν. 2190/1920 συμπεριλαμβανομένης της πρόσκλησης για σύγκληση της Έκτακτης Γενικής Συνέλευσης, του εντύπου διορισμού αντιπροσώπου και των σχεδίων αποφάσεων για τα θέματα της ημερήσιας διάταξης διατίθενται σε ηλεκτρονική μορφή στην ιστοσελίδα της Εταιρείας (www.thpa.gr).

Οι ενδιαφερόμενοι μέτοχοι δύνανται να λαμβάνουν αντίγραφα των τυχόν εγγράφων και σχεδίων αποφάσεων της παρ. 3 του άρθρου 27 του κ.ν. 2190/1920, όπως ισχύει, προσερχόμενοι στα γραφεία της Εταιρείας, ή επικοινωνώντας με το Τμήμα Χρηματοοικονομικό, Εξυπηρέτησης Μετόχων & Εταιρικών Ανακοινώσεων στο τηλέφωνο 2310/593-320 και στο e-mail: shares@thpa.gr της Ο.Λ.Θ Α.Ε.

ΠΛΑΣΤΙΚΑ ΚΡΗΤΗΣ Α.Β.Ε.Ε.*

Έκτακτη Γενική Συνέλευση την 26η Ιανουαρίου 2018 ημέρα Παρασκευή και **ώρα 13:00** στα γραφεία της στην Βιομηχανική Περιοχή Ηρακλείου για συζήτηση και λήψη αποφάσεων επί των πιο κάτω θεμάτων της ημερήσιας διάταξης:

1.-Παροχή αδείας για τη σύναψη συμβάσεων μεταξύ της εταιρείας και προσώπων που εμπíπτουν στις διατάξεις του άρθρου 23α του κ.ν. 2190/1920.

2.-Διάφορα θέματα και ανακοινώσεις.

I. Δικαίωμα Συμμετοχής στη Γενική Συνέλευση

Στη Γενική Συνέλευση της Εταιρείας έχουν δικαίωμα να λάβουν μέρος και να ψηφίσουν οι Μέτοχοι, που θα είναι εγγεγραμμένοι στο ηλεκτρονικό αρχείο των αυτών μετοχών της Εταιρείας που τηρείται στα «Ελληνικά Χρηματιστήρια - Χρηματιστήριο Αθηνών Α.Ε. Συμμετοχών» («ΕΧΑΕ»), κατά την έναρξη της πέμπτης ημέρας που προηγείται της συνεδρίασης της Γενικής Συνέλευσης, ήτοι της 21ης Ιανουαρίου 2018 («Ημερομηνία Καταγραφής»). Η ηλεκτρονική πιστοποίηση σχετικά με τη μετοχική σύνθεση πρέπει να περιέλθει στην Εταιρεία το αργότερο τρεις ημέρες πριν τη συνεδρίαση της Γενικής Συνέλευσης, ήτοι μέχρι 23 Ιανουαρίου 2018. Κάθε μετοχή έχει δικαίωμα μίας ψήφου. Επισημαίνεται ότι για τη συμμετοχή των Μετόχων στη Γενική Συνέλευση δεν απαιτείται πλέον η δέσμευση των μετοχών τους ή η τήρηση άλλης ανάλογης διαδικασίας που να περιορίζει τη δυνατότητα πώλησης και μεταβίβασης των μετοχών κατά το χρονικό διάστημα ανάμεσα στην ημερομηνία καταγραφής και την ημερομηνία της Γενικής Συνέλευσης.

II. Διαδικασία για την άσκηση του δικαιώματος ψήφου μέσω αντιπροσώπου

Οι Μέτοχοι, που δικαιούνται να μετέχουν στη Γενική Συνέλευση, μπορούν να ψηφίσουν είτε αυτοπροσώπως είτε μέσω αντιπροσώπων. Κάθε Μέτοχος μπορεί να διορίσει μέχρι τρεις (3) αντιπροσώπους. Νομικά πρόσωπα μετέχουν στη Γενική Συνέλευση ορίζοντας ως εκπροσώπους τους μέχρι τρία (3) φυσικά πρόσωπα.

Έντυπα αντιπροσώπησης για το διορισμό αντιπροσώπου είναι διαθέσιμα στην ιστοσελίδα της Εταιρείας www.plastikakritis.com και στα Κεντρικά Γραφεία της Εταιρείας, Βιομηχανική Περιοχή Ηρακλείου οδός Ρ, Ηράκλειο (Υπηρεσία Εξυπηρέτησης Μετόχων). Τα έντυπα αντιπροσώπησης, συμπληρωμένα και υπογεγραμμένα, θα πρέπει να κατατεθούν και να περιέλθουν στα Κεντρικά Γραφεία της Εταιρείας, Βιομηχανική Περιοχή Ηρακλείου οδός Ρ, Ηράκλειο (Υπηρεσία Εξυπηρέτησης Μετόχων) τρεις (3) τουλάχιστον ημέρες πριν από την ημερομηνία της Τακτικής Γενικής Συνέλευσης, ήτοι μέχρι την Τρίτη, 23 Ιανουαρίου 2018. Ο αντιπρόσωπος που ενεργεί για περισσότερους Μετόχους μπορεί να ψηφίζει διαφορετικά για κάθε Μέτοχο. Εάν ο Μέτοχος κατέχει μετοχές, οι οποίες εμφανίζονται σε περισσότερους του ενός λογαριασμού αξιών, ο Μέτοχος μπορεί να ορίζει διαφορετικούς αντιπροσώπους για τις μετοχές που εμφανίζονται στον κάθε λογαριασμό αξιών.

Ο Μέτοχος μπορεί να διορίσει αντιπρόσωπο για μία και μόνη Γενική Συνέλευση ή για όσες συνελεύσεις λάβουν χώρα εντός ορισμένου χρόνου.

Ο αντιπρόσωπος ψηφίζει σύμφωνα με τις οδηγίες του Μετόχου, εφόσον υφίστανται, και υποχρεούται να αρχειοθετεί τις οδηγίες ψήφου για τουλάχιστον ένα (1) έτος, από την υποβολή του πρακτικού της Γενικής Συνέλευσης στην αρμόδια αρχή ή, εάν η απόφαση υποβάλλεται σε δημοσιότητα, από την καταχώρισή της στο Μητρώο Αωνύμων Εταιρειών.

Ο αντιπρόσωπος Μετόχου υποχρεούται να γνωστοποιεί στην Εταιρεία, πριν από την έναρξη της συνεδρίασης της Γενικής Συνέλευσης, κάθε συγκεκριμένο γεγονός, το οποίο μπορεί να είναι χρήσιμο στους Μετόχους για την αξιολόγηση του κινδύνου να εξυπηρετήσει ο αντιπρόσωπος άλλα συμφέροντα πλην των συμφερόντων του Μετόχου. Σύγκρουση συμφερόντων μπορεί ιδίως να προκύπτει όταν ο

αντιπρόσωπος: α) είναι μέτοχος που ασκεί τον έλεγχο της Εταιρίας ή είναι άλλο νομικό πρόσωπο ή οντότητα η οποία ελέγχεται από τον Μέτοχο αυτόν, β) είναι μέλος του Διοικητικού Συμβουλίου ή της εν γένει διοίκησης της Εταιρίας ή Μετόχου που ασκεί τον έλεγχο της Εταιρίας ή άλλου νομικού προσώπου ή οντότητας που ελέγχεται από Μέτοχο, ο οποίος ασκεί τον έλεγχο της Εταιρίας, γ) είναι υπάλληλος ή ορκωτός ελεγκτής της Εταιρίας ή μετόχου που ασκεί τον έλεγχο της Εταιρίας ή άλλου νομικού προσώπου ή οντότητας που ελέγχεται από Μέτοχο, ο οποίος ασκεί τον έλεγχο της Εταιρίας, δ) είναι σύζυγος ή συγγενής πρώτου βαθμού με ένα από τα φυσικά πρόσωπα που αναφέρονται στις περιπτώσεις α' έως γ'.

Το καταστατικό της Εταιρίας δεν προβλέπει τη δυνατότητα συμμετοχής στη Γενική Συνέλευση με ηλεκτρονικά μέσα, ούτε τη δυνατότητα εξ αποστάσεως συμμετοχής των μετόχων στη ψηφοφορία.

III. Δικαιώματα Μειοψηφίας

Η Εταιρία ενημερώνει τους κ.κ μετόχους ότι, σύμφωνα με τα προβλεπόμενα στο άρθρο 39 του κ.ν.

2190/20:

- Με αίτηση Μετόχων που εκπροσωπούν το 1/20 του καταβεβλημένου μετοχικού κεφαλαίου το Διοικητικό Συμβούλιο υποχρεούται να εγγράψει πρόσθετα θέματα στην ημερήσια διάταξη της Γενικής Συνέλευσης, εφόσον η παραπάνω αίτηση περιέλθει στο Διοικητικό Συμβούλιο τουλάχιστον δέκα πέντε (15) ημέρες πριν από τη Γενική Συνέλευση, ήτοι μέχρι την 11η Ιανουαρίου 2018. Η αίτηση για την εγγραφή πρόσθετων θεμάτων στην ημερήσια διάταξη θα πρέπει να συνοδεύεται από αιτιολόγηση ή από σχέδιο απόφασης προς έγκριση στη Γενική Συνέλευση. Η αναθεωρημένη ημερήσια διάταξη δημοσιοποιείται με τον ίδιο τρόπο, όπως και η προηγούμενη ημερήσια διάταξη, δεκατρείς (13) ημέρες πριν από την ημερομηνία της Γενικής Συνέλευσης, ήτοι την 13η Ιανουαρίου 2018 και ταυτόχρονα τίθεται στη διάθεση των Μετόχων στην ιστοσελίδα της Εταιρίας, μαζί με την αιτιολόγηση ή το σχέδιο απόφασης που έχει υποβληθεί από τους Μετόχους.

- Με αίτηση Μετόχων που εκπροσωπούν το 1/20 του καταβεβλημένου μετοχικού κεφαλαίου, το Διοικητικό Συμβούλιο υποχρεούται να θέσει στη διάθεση των Μετόχων, κατά τα οριζόμενα στο άρθρο 27 παρ. 3 του κ.ν. 2190/20, έξι (6) τουλάχιστον ημέρες πριν από την ημερομηνία της Γενικής Συνέλευσης ήτοι το αργότερο μέχρι την 20η Ιανουαρίου 2018, σχέδια αποφάσεων για θέματα που έχουν περιληφθεί στην αρχική ή την αναθεωρημένη ημερήσια διάταξη, εφόσον η σχετική αίτηση περιέλθει στο Διοικητικό Συμβούλιο επτά (7) τουλάχιστον ημέρες πριν από την ημερομηνία της Γενικής Συνέλευσης, ήτοι το αργότερο μέχρι την 19η Ιανουαρίου 2018.

- Μετά από αίτηση οποιουδήποτε Μετόχου, που υποβάλλεται στην Εταιρία πέντε (5) τουλάχιστον πλήρεις ημέρες πριν από τη Γενική Συνέλευση, ήτοι το αργότερο μέχρι την 21η Ιανουαρίου 2018, το Διοικητικό Συμβούλιο υποχρεούται να παρέχει στη Γενική Συνέλευση τις αιτούμενες συγκεκριμένες πληροφορίες για τις υποθέσεις της Εταιρίας, στο μέτρο που αυτές είναι χρήσιμες για την πραγματική εκτίμηση των θεμάτων της ημερήσιας διάταξης. Το Διοικητικό Συμβούλιο μπορεί να απαντήσει ενιαία σε αιτήσεις Μετόχων με το ίδιο περιεχόμενο. Υποχρέωση παροχής πληροφοριών δεν υφίσταται όταν οι σχετικές πληροφορίες διατίθενται ήδη στην ιστοσελίδα της Εταιρίας, ιδίως με τη μορφή ερωτήσεων και απαντήσεων. Επίσης με αίτηση Μετόχων που εκπροσωπούν το 1/20 του καταβεβλημένου μετοχικού κεφαλαίου, που υποβάλλεται στην Εταιρία πέντε (5) τουλάχιστον πλήρεις ημέρες πριν από τη Γενική Συνέλευση, ήτοι το αργότερο μέχρι την 21η Ιανουαρίου 2018, το Διοικητικό Συμβούλιο υποχρεούται να ανακοινώσει στην Τακτική Γενική Συνέλευση τα ποσά που κατά την τελευταία διετία καταβλήθηκαν σε κάθε μέλος του Διοικητικού Συμβουλίου ή τους διευθυντές της Εταιρίας, καθώς και κάθε παροχή προς τα πρόσωπα αυτά, από οποιαδήποτε αιτία ή σύμβαση της Εταιρίας με αυτούς.

- Κατόπιν αίτησης Μετόχων που εκπροσωπούν το 1/5 του καταβεβλημένου μετοχικού κεφαλαίου, η οποία θα πρέπει να υποβληθεί στην Εταιρία πέντε (5) τουλάχιστον πλήρεις ημέρες πριν από τη Γενική Συνέλευση, ήτοι το αργότερο μέχρι την 21η Ιανουαρίου 2018, το Διοικητικό Συμβούλιο υποχρεούται να παρέχει στη Γενική Συνέλευση πληροφορίες για την πορεία των εταιρικών υποθέσεων και την περιουσιακή κατάσταση της Εταιρίας.

Σε όλες τις παραπάνω περιπτώσεις άσκησης των δικαιωμάτων τους, οι αιτούντες Μέτοχοι οφείλουν να αποδεικνύουν τη μετοχική τους ιδιότητα και τον αριθμό των μετοχών που κατέχουν κατά την άσκηση του σχετικού δικαιώματος. Τέτοια απόδειξη αποτελεί και η προσκόμιση σχετικής βεβαίωσης από την ΕΧΑΕ.

Η παρούσα πρόσκληση, τα σχέδια των αποφάσεων που προτείνονται από το Διοικητικό Συμβούλιο, τα έγγραφα που πρόκειται να υποβληθούν στη Γενική Συνέλευση θα είναι διαθέσιμα στην ιστοσελίδα της εταιρίας www.plastikakritis.com σύμφωνα με όσα προβλέπονται στο άρθρο 27 παρ. 3 του κ.ν. 2190/1920. Τα ανωτέρω έγγραφα θα είναι διαθέσιμα προς τους κ.κ Μετόχους και σε έγχαρτη μορφή από το Τμήμα Εξυπηρέτησης Μετόχων της Εταιρίας (Βιομηχανική Περιοχή Ηρακλείου οδός Ρ, τηλ. 2810308500).

Ομολογιακά Δάνεια Επιχειρήσεων – Οργανωμένη Αγορά (Μετατρέψιμα)

Πλήθος Εισηγμένων Ομολογίων	Ονομαστική αξία	Τιμή έκδοσης	Σημερινό επιτόκιο	Ημερ. λήξης	Διάρκεια (έτη)	Σημείωση	Τοκομερίδιο		Μον. Διαπρα.	Ομόλογα Επιχειρήσεων	Κατωτ Τιμή	Ανωτ Τιμή	Τιμή κλεισ.	Προηγ. Κλείσιμο-ημέρια	Όγκος	Αξία Συναλλαγών	Τελευταία εντολή			Μεγ έτους	
							Κοινό	Προτιμησιακό									Τιμή	Αγορ./ Πώλ.	Ημερομηνία		λαχ
180,030,311	0.30	0.30	1.00	11/10/2025	9	---	6	---	1	FORTHNET Α.Ε. (Μ.Ο.Δ.)	---	---	---	---	---	---	0.1501	A	20/12/2017	100.0000	100.0000
1,717,598	13.76	9.77	0.00	21/10/2025	18	---	26	---	1	ΝΗΡΕΥΣ ΙΧΘΥΟΚΑΛΛΙΕΡΓΕΙΕΣ Α.Ε. (Μ.Ο.Δ.)	---	---	---	80.0000	13/12/2017	---	62.0001	A	05/01/2018	80.0000	80.0000

Σημειώσεις Εταιρικών Ομολόγων

Ο Όγκος Συναλλαγών υπολογίζεται ως (Τεμάχια) * (Ονομαστική Τιμή). Η Αξία Συναλλαγών υπολογίζεται ως (Τεμάχια) * (Ονομαστική Τιμή) * (Τιμή %) + (Δεδουλευμένοι Τόκοι).

Οι τιμές συναλλαγών των ομολόγων υπολογίζονται ως ποσοστό επί τοις εκατό (%) της ονομαστικής τους τιμής.

Όλα τα ομόλογα έχουν Ονομαστική Αξία εκπεφρασμένη σε Ευρώ (εκτός εάν σημειώνεται διαφορετικά).

Ομολογιακά Δάνεια Επιχειρήσεων – Οργανωμένη Αγορά (Μη Μετατρέψιμα)

Πλήθος Εισηγμένων Ομολογιών	Ονομαστική αξία	Τιμή έκδοσης	Σημερινό επιτόκιο	Ημερ. λήξης	Διάρκεια (έτη)	Σημείωση	Τοκομερίδιο		Μον. Διασπ.	Ομόλογα Επιχειρήσεων	Δεδ. Τόκς Αποδ./Λήξη		Κατωτ Τιμή	Ανωτ Τιμή	Τιμή κλεισ.	Προηγ. Κλείσιμο-ημέρια	Όγκος	Αξία Συναλλαγών	Τελευταία εντολή			Μεγ έτους		
							Κοινό	Προτιμησιακό			Δεδ.	Αποδ./Λήξη							Τιμή	Αγορ./ Πώλ.	Ημερομηνία		λαχ έτους	
60,000	1,000.00	1,000.00	3.85	21/07/2022	5	---	1	---	1	ΤΕΡΝΑ ΕΝΕΡΓΕΙΑΚΗ Μ.Α.Ε.Χ. (Μη μετατρέψιμο)	18.3944	3.6390	100.5600	101.8000	100.5750	04/01/2018	26,000	26,750.26	100.5800	A	35/01/2018	100.5750	101.8000	
300,000	1,000.00	1,000.00	3.10	27/06/2022	5	---	2	---	1	ΜΥΤΙΛΗΝΑΙΟΣ Α.Ε. ΟΜ. ΕΠΙΧΕΙΡΗΣΕΩΝ (Μη Μετατρέψιμο)	1.1194	2.9500	100.3500	100.5000	100.4058	04/01/2018	50,000	50,258.87	100.4500	A	35/01/2018	100.3100	100.5000	
50,000	1,000.00	1,000.00	4.25	20/06/2022	5	---	2	---	1	ΣΥΣΤΗΜΑΤΑ SUNLIGHT Α.Β.Ε.Ε. (Μη Μετατρέψιμο)	2.3611	3.7530	101.4000	101.5800	101.5800	04/01/2018	22,000	22,383.34	101.4500	A	35/01/2018	101.1778	101.5800	
200,000	1,000.00	1,000.00	3.50	21/03/2022	5	---	2	---	1	Ο.Π.Α.Π. Α.Ε. (Μη Μετατρέψιμο)	10.6944	2.7250	102.6700	102.9500	102.6700	04/01/2018	107,000	111,240.41	102.6700	A	35/01/2018	102.6200	102.9800	
40,000,000	1.00	1.00	5.00	04/10/2021	5	---	6	---	1	HOUSEMARKET Α.Ε. (Μη Μετατρέψιμο)	0.0007	3.5770	---	---	---	104.0000	04/01/2018	---	---	104.0000	A	35/01/2018	104.0000	104.0000

Σημειώσεις Εταιρικών Ομολόγων

Ο Όγκος Συναλλαγών υπολογίζεται ως (Τεμάχια) * (Ονομαστική Τιμή). Η Αξία Συναλλαγών υπολογίζεται ως (Τεμάχια) * (Ονομαστική Τιμή) * (Τιμή %) + (Δεδουλευμένοι Τόκοι).

Οι τιμές συναλλαγών των ομολόγων υπολογίζονται ως ποσοστό επί τοις εκατό (%) της ονομαστικής τους τιμής.

Όλα τα ομόλογα έχουν Ονομαστική Αξία εκπεφρασμένη σε Ευρώ (εκτός εάν σημειώνεται διαφορετικά).

Ομόλογα Ελληνικού Δημοσίου

Πλήθος Εισηγμ. Ομολογιών	Ονομ. αξία	Σημερινό επιτόκιο	Υπολογισμός Δεδοουλευμένων	Ημερ/νία Λήξης [1]	Διάρκεια (έτη)	Σημείωση	Ημερομηνία Πληρ.	Αξία τρέχοντος	Μον. Διαπρ.	Ομόλογα Ελληνικού Δημοσίου	Κατωτ Τιμή	Ανωτ Τιμή	Τιμή κλειστ.	Προηγ. Κλείσιμο-ημ/νία	Όγκος	Αξία Συναλλαγών	Τελευταία εντολή Τιμή	Αγορ./ Πώλ. Ημερομηνία
3,000,000	1,000.00	4.38	Πργμ/Πργμ	01/08/2022	5	---	01/08	4.38	1	ΟΕΔ-ΣΤΘ-010822-05X-4,375-1.000	---	---	---	---	---	---	55.0001	A 12/12/2017
4,355,990,324	1.00	3.50	Πργμ/Πργμ	30/01/2023	5	---	01/02 - 31/01	3.50	1	ΟΕΔ-ΣΤΘ-300123-05X-3,500-1.00	---	---	---	---	---	---	83.0001	A 18/12/2017
5,962,747,327	1.00	3.75	Πργμ/Πργμ	30/01/2028	10	---	/02 - 01/02 - 31/	3.75	1	ΟΕΔ-ΣΤΘ-300128-10X-3,750-1.00	---	---	---	---	---	---	77.0001	A 18/12/2017
6,091,218,404	1.00	3.90	Πργμ/Πργμ	30/01/2033	15	---	/02 - 01/02 - 31/	3.90	1	ΟΕΔ-ΣΤΘ-300133-15X-3,900-1.00	---	---	---	---	---	---	70.0001	A 18/12/2017
4,805,399,486	1.00	4.00	Πργμ/Πργμ	30/01/2037	19	---	/02 - 01/02 - 31/	4.00	1	ΟΕΔ-ΣΤΘ-300137-19X-4,000-1.00	---	---	---	---	---	---	69.0001	A 18/12/2017
4,603,713,186	1.00	4.20	Πργμ/Πργμ	30/01/2042	24	---	/02 - 01/02 - 31/	4.20	1	ΟΕΔ-ΣΤΘ-300142-24X-4,200-1.00	---	---	---	---	---	---	67.0001	A 18/12/2017
550,418,123	1.00	3.00	Πργμ/Πργμ	24/02/2023	11	---	24/02	3.00	1	ΟΕΔ-ΣΤΘ-240223-11X-2,000-1.00	---	---	---	10.0000	22/06/2015	---	---	---
445,007,576	1.00	3.00	Πργμ/Πργμ	24/02/2024	12	---	24/02	3.00	1	ΟΕΔ-ΣΤΘ-240224-12X-2,000-1.00	---	---	---	10.0000	22/06/2015	---	---	---
423,674,226	1.00	3.00	Πργμ/Πργμ	24/02/2025	13	---	24/02	3.00	1	ΟΕΔ-ΣΤΘ-240225-13X-2,000-1.00	---	---	---	10.0000	22/06/2015	---	---	---
212,292,153	1.00	3.00	Πργμ/Πργμ	24/02/2026	14	---	24/02	3.00	1	ΟΕΔ-ΣΤΘ-240226-14X-2,000-1.00	---	---	---	10.0000	22/06/2015	---	---	---
160,621,352	1.00	3.00	Πργμ/Πργμ	24/02/2027	15	---	24/02	3.00	1	ΟΕΔ-ΣΤΘ-240227-15X-2,000-1.00	---	---	---	10.0000	22/06/2015	---	---	---
183,244,055	1.00	3.00	Πργμ/Πργμ	24/02/2028	16	---	24/02	3.00	1	ΟΕΔ-ΣΤΘ-240228-16X-2,000-1.00	---	---	---	10.0000	22/06/2015	---	---	---
164,802,894	1.00	3.00	Πργμ/Πργμ	24/02/2029	17	---	24/02	3.00	1	ΟΕΔ-ΣΤΘ-240229-17X-2,000-1.00	---	---	---	10.0000	22/06/2015	---	---	---
165,460,943	1.00	3.00	Πργμ/Πργμ	24/02/2030	18	---	24/02	3.00	1	ΟΕΔ-ΣΤΘ-240230-18X-2,000-1.00	---	---	---	10.0000	22/06/2015	---	---	---
129,007,241	1.00	3.00	Πργμ/Πργμ	24/02/2031	19	---	24/02	3.00	1	ΟΕΔ-ΣΤΘ-240231-19X-2,000-1.00	---	---	---	10.0000	22/06/2015	---	---	---
126,192,683	1.00	3.00	Πργμ/Πργμ	24/02/2032	20	---	24/02	3.00	1	ΟΕΔ-ΣΤΘ-240232-20X-2,000-1.00	---	---	---	10.0000	22/06/2015	---	---	---
146,905,168	1.00	3.00	Πργμ/Πργμ	24/02/2033	21	---	24/02	3.00	1	ΟΕΔ-ΣΤΘ-240233-21X-2,000-1.00	---	---	---	10.0000	22/06/2015	---	---	---
154,475,606	1.00	3.00	Πργμ/Πργμ	24/02/2034	22	---	24/02	3.00	1	ΟΕΔ-ΣΤΘ-240234-22X-2,000-1.00	---	---	---	10.0000	22/06/2015	---	---	---
144,429,441	1.00	3.00	Πργμ/Πργμ	24/02/2035	23	---	24/02	3.00	1	ΟΕΔ-ΣΤΘ-240235-23X-2,000-1.00	---	---	---	10.0000	22/06/2015	---	---	---
166,211,676	1.00	3.00	Πργμ/Πργμ	24/02/2036	24	---	24/02	3.00	1	ΟΕΔ-ΣΤΘ-240236-24X-2,000-1.00	---	---	---	10.0000	22/06/2015	---	---	---
145,461,669	1.00	3.00	Πργμ/Πργμ	24/02/2037	25	---	24/02	3.00	1	ΟΕΔ-ΣΤΘ-240237-25X-2,000-1.00	---	---	---	10.0000	22/06/2015	---	---	---
146,941,087	1.00	3.00	Πργμ/Πργμ	24/02/2038	26	---	24/02	3.00	1	ΟΕΔ-ΣΤΘ-240238-26X-2,000-1.00	---	---	---	10.0000	22/06/2015	---	---	---
135,115,612	1.00	3.00	Πργμ/Πργμ	24/02/2039	27	---	24/02	3.00	1	ΟΕΔ-ΣΤΘ-240239-27X-2,000-1.00	---	---	---	10.0000	22/06/2015	---	---	---
141,909,637	1.00	3.00	Πργμ/Πργμ	24/02/2040	28	---	24/02	3.00	1	ΟΕΔ-ΣΤΘ-240240-28X-2,000-1.00	---	---	---	10.0000	22/06/2015	---	---	---
136,788,720	1.00	3.00	Πργμ/Πργμ	24/02/2041	29	---	24/02	3.00	1	ΟΕΔ-ΣΤΘ-240241-29X-2,000-1.00	---	---	---	10.0000	22/06/2015	---	---	---
163,643,410	1.00	3.00	Πργμ/Πργμ	24/02/2042	30	---	24/02	3.00	1	ΟΕΔ-ΣΤΘ-240242-30X-2,000-1.00	---	---	---	10.0000	22/06/2015	---	---	---
742,153	1,000.00	0.36	FLR Πργμ/360	10/08/2019	5	---	10/02 - 10/08	---	1	ΟΕΔ-ΚΥΜ-100819-05X-0,934-1.000	---	---	---	---	---	---	50.0001	A 12/12/2017
2,456,470	1,000.00	4.75	Πργμ/Πργμ	17/04/2019	5	---	17/04	4.75	1	ΟΕΔ-ΣΤΘ-170419-05X-4,750-1.000	---	---	---	---	---	---	---	---

Σημειώσεις Ομολόγων Ελλ. Δημοσίου

Ο Όγκος Συναλλαγών υπολογίζεται ως (Τεμάχια) * (Ονομαστική Τιμή). Η Αξία Συναλλαγών υπολογίζεται ως (Τεμάχια) * (Ονομαστική Τιμή) * (Τιμή %) + (Δεδοουλευμένοι Τόκοι)

Η Αξία του τρέχοντος τοκομεριδίου για τις εκδόσεις Ονομαστικής Αξίας 0,01 ευρώ, αναφέρεται σε Ονομαστική Αξία 100 ευρώ.

FLR (= Floating Interest Rate) Ομόλογο Μεταβλητού Επιτοκίου.

[1] - Η Ημερομηνία Λήξης της τοκοφόρου περιόδου και η Ημερομηνία Πληρωμής του τοκομεριδίου.

Ημερήσιο Δελτίο Τιμών

Έτος: 139 Αύξων Αριθμός Συνεδρίασης: 4

Ενότητα 5: Ομόλογα Ελληνικού Δημοσίου Διαπραγματεύσιμα με τη Μέθοδο Εκφώνησης - Αντιφώνησης

Παρασκευή, 5 Ιανουαρίου, 2018

Ομόλογα σε Κυκλοφορία	Νόμισμα / Ελάχιστη διαπραγ.	Ημερομηνία Πληρ.	Αξία τρέχοντος τοκομεριδίου	Σημείωση	Τοκομερίδιο	Μονάδα διαπίσης	Ημερ/νία Έκδοσης	Διάρκεια (έτη)	Σημερινό επιτόκιο	Υ.Δ.Τ σε	Ομόλογα	Τελευταία τιμή προηγ.	Τελευτ. Τιμή	Εκφ. τοις μετρητοίς (€)	Συναλλαγές σε τμχ	Ελάχιστο ζωής	Μέγιστο ζωής		
0	GBP / 10	01/12	0.25	---	61	1	01/12/1928	100	2.5	360	Ε.Κ.Τ.Ε.	---	---	---	---	---	---		
103,746	GBP / 10	01/12	0.25	---	59	1	01/12/1930	98	2.5	360	Ε.Κ.Τ.Ε. σειρά	2.27	05/02/1996	2.27	Π	05/02/1996	---	2.27	2.27

Νομικών Προσώπων και Εταιρειών σε Συνάλλαγμα και Ευρο**Σημειώσεις Ομολόγων Ελλ. Δημοσίου**

Υ.Δ.Τ: Υπολογισμός Δεδουλευμένων Τόκων.

FLR (= Floating Interest Rate) Ομόλογο Μεταβλητού Επιτοκίου.

Η ελάχιστη διαπραγματεύσιμη Ονομαστική Αξία για όλους τους Άυλους Τίτλους του Δημοσίου είναι τα 100 Ευρώ.

(μψρ-0)

Πίνακας Μελών Χρηματιστηρίου Αθηνών και Μελών ΕΤ.ΕΚ.

Επωνυμία	Διεύθυνση	Τηλέφωνο	Φαξ	Αγορά Μετοχών			Αγορά Παραγώγων		Μέλη ΕΤ.ΕΚ.	
				Μέλος Αγοράς	Μέλος εξ Αποστάσεως	Ειδικός Διαπρήτης	Διαπρήτης	Ειδικός Διαπρήτης	Γενικό Εκκαθιστικό	Άμεσο Εκκαθιστικό
ALPHA ΤΡΑΠΕΖΑ Α.Ε.									a	
ΛΕΩΦ. ΑΘΗΝΩΝ 103, ΑΘΗΝΑ				+30 2103436820		210-3436270				
ΣΤΑΔΙΟΥ 40, ΑΘΗΝΑ				(210)-3260000		(210)-3264116				
				(210)-3265546		(210)-3265811				
ARGUS STOCKBROKERS LTD					a		a			
ΛΕΩΦΟΡΟΣ ΔΗΜΟΣΘΕΝΗ ΣΕΒΕΡΗ 25, ΛΕΥΚΩΣΙΑ ΚΥΠΡΟΥ				+357 22717000		0035722717070				
ATLANTIC SECURITIES LTD					a					
ΠΡΟΔΡΟΜΟΥ 37, ΛΕΥΚΩΣΙΑ ΚΥΠΡΟΥ				+357 22445400		00357 22661914				
AXIA VENTURES GROUP LTD					a					
ΓΙΑΝΝΟΥ ΚΡΑΝΙΔΙΩΤΗ 10, ΓΡΑΦΕΙΟ 102, ΛΕΥΚΩΣΙΑ ΚΥΠΡΟΥ				+357 22742000		357 22742001				
ΑΧΟΝ ΧΡΗΜΑΤΙΣΤΗΡΙΑΚΗ Α.Ε.Π.Ε.Υ.					a		a			
ΣΤΑΔΙΟΥ 48, ΑΘΗΝΑ				+30 2103363800		210-3243903				
BANK OF AMERICA MERRILL LYNCH					a					
KING EDWARD STREET 2, LONDON				+44 20276281000						
ΒΕΤΑ ΧΡΗΜΑΤΙΣΤΗΡΙΑΚΗ Α.Ε.Π.Ε.Υ.					a		a			a
Λ. ΑΛΕΞΑΝΔΡΑΣ & ΒΡΑΪΛΑ 29, ΑΘΗΝΑ				+30 2106478900		210-6410139				
BNP PARIBAS SECURITIES SERVICES									a	
ΛΑΜΨΑΚΟΥ 2, ΑΘΗΝΑ				+30 2107468500		210-7468579-581				
CAPITAL ΑΧΕΠΕΥ					a		a			
ΜΗΤΡΟΠΟΛΕΩΣ 58, ΑΘΗΝΑ				+30 2103369700		+30 210 3369820				
CFS ΧΡΗΜΑΤΙΣΤΗΡΙΑΚΗ Α.Ε.Π.Ε.Υ.					a					
ΠΑΠΑΡΡΗΓΟΠΟΥΛΟΥ 3, ΑΘΗΝΑ				+30 2103360800		+30 210-3360980				
CITIGROUP GLOBAL MARKETS LIMITED					a	a				
CITIGROUP CENTER, CANADA SQ., CANARY WHARF 1, LONDON				+44 02079864000						
CREDIT SUISSE SECURITIES (EUROPE) LIMITED					a	a				
ONE SABOT SQUARE, LONDON				+44 2078888888						
DEUTSCHE BANK AG					a	a				
GREAT WINCHESTER STREET 1, LONDON				+44 20 754 54209		00441133361437				
EUROBANK EQUITIES Α.Ε.Π.Ε.Υ.					a		a	a		a
ΦΙΛΕΛΛΗΝΩΝ 10 & ΞΕΝΟΦΩΝΤΟΣ 13, ΑΘΗΝΑ				+30 2103720000		210-3720001				
EUROCORP Α.Ε.Π.Ε.Υ.					a					a
ΠΛ. ΦΙΛΙΚΗΣ ΕΤΑΙΡΕΙΑΣ 14, ΑΘΗΝΑ				+30 2107263500		2107263666				
EUROTRUST ΧΡΗΜΑΤΙΣΤΗΡΙΑΚΗ Α.Ε.Π.Ε.Υ.					a					
ΣΕΒΑΣΤΟΥΠΟΛΕΩΣ 113, ΑΘΗΝΑ				+30 2103363100		+30 210-3238334				
EUROXX ΧΡΗΜΑΤΙΣΤΗΡΙΑΚΗ Α.Ε.Π.Ε.Υ.					a		a	a		a
ΠΑΛΑΙΟΛΟΓΟΥ 7, ΧΑΛΑΝΔΡΙ				+30 2106879400		210-6879401				
ΠΑΛΑΙΟΛΟΓΟΥ 7, ΧΑΛΑΝΔΡΙ				(210)-6879400		(210)-6879401				
GLOBAL CAPITAL SECURITIES & FINANCIAL SERVICES LTD					a	a				
ΛΕΩΦ. ΑΡΧΙΕΠΙΣΚΟΠΟΥ ΜΑΚΑΡΙΟΥ Γ, ΚΤΙΡΙΟ ALPHA HOUSE 50, ΛΕΥΚΩΣΙΑ ΚΥΠΡΟΥ				22710710		357 22339332				
GUARDIAN TRUST ΧΡΗΜΑΤΙΣΤΗΡΙΑΚΗ Α.Ε.Π.Ε.Υ.					a					
ΕΡΜΟΥ 31, ΑΘΗΝΑ				+30 2103378700		210-3220498				
HSBC FRANCE									a	
Λ. ΜΕΣΟΓΕΙΩΝ 109-111, ΑΘΗΝΑ				+30 2106960000		210-6929336				
INDEX ΧΡΗΜΑΤΙΣΤΗΡΙΑΚΗ Α.Ε.Π.Ε.Υ.					a					
ΔΡΑΓΑΤΣΑΝΙΟΥ 6, ΑΘΗΝΑ				+30 2103213920		+30 210-3213216				
LAIKI FINANCIAL SERVICES LTD						a				
ΛΕΩΦ. ΒΥΡΩΝΟΣ 26, ΛΕΥΚΩΣΙΑ ΚΥΠΡΟΥ				357 22367367		357 22718567				
MAGNA TRUST ΧΡΗΜΑΤΙΣΤΗΡΙΑΚΗ Α.Ε.Π.Ε.Υ.					a					
ΚΑΡΑΓΙΩΡΓΗ ΣΕΡΒΙΑΣ 12-14, ΑΘΗΝΑ				+30 2103800820		210-3220910				
MEGA EQUITY SECURITIES & FINANCIAL SERVICES PUBLIC LTD					a	a				
ΛΕΩΦ. ΓΡΙΒΑ ΔΙΓΕΝΗ 42-44, ΛΕΥΚΩΣΙΑ ΚΥΠΡΟΥ				+357 22711711		357 22711811				
MERIT ΧΡΗΜΑΤΙΣΤΗΡΙΑΚΗ Α.Ε.Π.Ε.Υ.					a		a			a
ΣΟΦΟΚΛΕΟΥΣ 5, ΑΘΗΝΑ				+30 2141008800		210-3671830				
NUNTIUS ΧΡΗΜΑΤΙΣΤΗΡΙΑΚΗ Α.Ε.Π.Ε.Υ.					a					
ΔΡΑΓΑΤΣΑΝΙΟΥ 6, ΑΘΗΝΑ				+30 2103350599		+30210-3254846				
ONE PLUS CAPITAL LIMITED					a	a				
75 PRODROMOU AVENUE, ONEWORLD PARKVIEW HOUSE, 3RD FLOOR 30722873760										
PRELIUM Α.Ε.Π.Ε.Υ.					a		a			
ΚΗΦΙΣΙΑΣ 342, ΑΘΗΝΑ				+30 2103677000		+30 210-6926403				
PROCHOICE CHRIMATISTIRIAKI LTD					a	a				
ΣΠΥΡΟΥ ΚΥΠΡΙΑΝΟΥ 57, ΛΕΥΚΩΣΙΑ ΚΥΠΡΟΥ				+357-24-661192		+357-24-662464				
SHARELINK SECURITIES & FINANCIAL SERVICES LTD					a	a				
ΘΕΟΤΟΚΗ ΜΕΓΑΡΟ ΕΛΛΗΝΑ 6, ΛΕΥΚΩΣΙΑ ΚΥΠΡΟΥ				+357 22554200		+357 22750852				

Πίνακας Μελών Χρηματιστηρίου Αθηνών και Μελών ΕΤ.ΕΚ.

Επωνυμία	Διεύθυνση	Τηλέφωνο	Φαξ	Αγορά Μετοχών			Αγορά Παραγώγων		Μέλη ΕΤ.ΕΚ.	
				Μέλος Αγοράς	Μέλος εξ Αποστάσεως	Ειδικός Διαπρήτης	Διαπρήτης	Ειδικός Διαπρήτης	Γενικό Εκκαθιστικό	Άμεσο Εκκαθιστικό
SOCIETE GENERALE S.A.				a	a		a			
17 COURS VALMY 92987 PUTEAUX - LA DEFENSE , ΠΑΡΙΣΙ		+33 157290504	+33142138697							
SOLIDUS SECURITIES Α.Ε.Π.Ε.Υ.				a			a			a
ΛΟΥΙΖΗΣ ΡΙΑΝΚΟΥΡ 64, ΑΘΗΝΑ		+30 2106900600	210-6985421							
THE CYPRUS INVESTMENT & SECURITIES CORPORATION LTD				a	a					
ΛΕΩΦ. ΛΕΜΕΣΟΥ 154, ΛΕΥΚΩΣΙΑ ΚΥΠΡΟΥ		+357 22121700	357 22338800							
UBS LIMITED				a	a					
FINSBURY AVENUE 1 , LONDON		+44 2075687135								
Α. ΣΑΡΡΗΣ ΧΡΗΜΑΤΙΣΤΗΡΙΑΚΗ Α.Ε.Π.Ε.Υ.				a						
ΔΡΑΓΑΤΣΑΝΙΟΥ 6, ΑΘΗΝΑ		+30 2103367700	210-3312324							
ΑΛΦΑ FINANCE ΔΕΠΕΥ				a		a	a	a		a
ΜΕΡΛΙΝ 5, ΑΘΗΝΑ		+30 2103677400	210-33311193							
ΑΤΛΑΣ ΧΡΗΜΑΤΙΣΤΗΡΙΑΚΗ Α.Ε.Π.Ε.Υ.				a			a			
ΜΙΧΑΛΑΚΟΠΟΥΛΟΥ 125 & ΒΕΡΒΑΙΝΩΝ 14-16 , ΑΘΗΝΑ		+30 2103363300	210-3238925							
Γ. Α. ΠΕΡΒΑΝΑΣ ΧΡΗΜΑΤΙΣΤΗΡΙΑΚΗ Α.Ε.Π.Ε.Υ.				a						
ΣΟΦΟΚΛΕΟΥΣ 7-9, ΑΘΗΝΑ		+30 2103727200	210-3210-291							
Δ. Α. ΤΣΕΚΟΥΡΑΣ ΧΡΗΜΑΤΙΣΤΗΡΙΑΚΗ Α.Ε.Π.Ε.Υ.				a						
ΣΤΑΔΙΟΥ 33, ΑΘΗΝΑ		+30 2103245100	210-3211997							
ΔΥΝΑΜΙΚΗ ΧΡΗΜΑΤΙΣΤΗΡΙΑΚΗ Α.Ε.Π.Ε.Υ				a			a			a
ΟΜΗΡΟΥ 8, ΑΘΗΝΑ		+30 2103677700	210-3677777							
ΕΘΝΙΚΗ ΤΡΑΠΕΖΑ ΤΗΣ ΕΜΜΑΔΟΣ Α.Ε.				a		a	a		a	
ΑΙΟΛΟΥ 86, ΑΘΗΝΑ	(210)-3341000	(210)-3228187								
ΑΚΑΔΗΜΙΑΣ 68, ΑΘΗΝΑ	(210)-3328817	(210)-3328678								
ΕΘΝΙΚΗ ΧΡΗΜΑΤΙΣΤΗΡΙΑΚΗ Α.Ε.Π.Ε.Υ.				a		a	a	a		
ΛΕΩΦ. ΚΗΦΙΣΙΑΣ , ΚΤΗΡΙΟ Α 66, ΑΘΗΝΑ	+30 2107720000	+30 210-7720002								
ΕΛΛΗΝΙΚΗ ΤΡΑΠΕΖΑ (ΕΠΕΝΔΥΣΕΙΣ) ΛΤΔ					a					
ΛΕΩΦ.ΚΥΡΙΑΚΟΥ ΜΑΤΣΗ 31 - ΤΘ 24747 , ΛΕΥΚΩΣΙΑ ΚΥΠΡΟΥ	+357 22500100	357 22500110								
ΕΛΛΗΝΟΑΜΕΡΙΚΑΝΙΚΗ ΧΡΗΜΑΤΙΣΤΗΡΙΑΚΗ Α.Ε.Π.Ε.Υ.				a		a	a			a
ΑΝΔΡΕΑ ΠΑΠΑΝΔΡΕΟΥ 27, ΑΘΗΝΑ	+30 2103311100	+30 210-3215968								
ΕΠΕΝΔΥΤΙΚΗ ΤΡΑΠΕΖΑ ΕΜΜΑΔΟΣ Α.Ε				a		a	a	a		a
ΑΙΓΙΑΛΕΙΑΣ & ΠΑΡΑΔΕΙΣΟΥ 32 , ΜΑΡΟΥΣΙ	+30 2108173111	+30 210-6896325								
Ι. Χ. ΜΑΥΡΙΚΗΣ ΧΡΗΜΑΤΙΣΤΗΡΙΑΚΗ Α.Ε.Π.Ε.Υ.				a						
ΣΟΦΟΚΛΕΟΥΣ 5, ΑΘΗΝΑ	+30 2103216730	210-3217767								
ΚΑΠΠΑ ΧΡΗΜΑΤΙΣΤΗΡΙΑΚΗ Α.Ε.Π.Ε.Υ.				a			a			
ΒΑΛΛΑΩΡΙΤΟΥ 15, ΑΘΗΝΑ	+30 2103678600	+30 210-3641002								
ΚΑΡΑΜΑΝΩΦ ΧΡΗΜΑΤΙΣΤΗΡΙΑΚΗ Α.Ε.Π.Ε.Υ.				a			a			
ΠΛ. ΑΓΙΩΝ ΘΕΟΔΩΡΩΝ 2, ΑΘΗΝΑ	+30 2103212947	+30 210-3217088								
ΚΥΚΛΟΣ ΧΡΗΜΑΤΙΣΤΗΡΙΑΚΗ Α.Ε.Π.Ε.Υ.				a			a			a
ΠΑΝΕΠΙΣΤΗΜΙΟΥ 39, ΑΘΗΝΑ	+30 2103364300	+30 210-3239122								
ΛΕΩΝ ΔΕΠΟΛΑΣ ΧΡΗΜΑΤΙΣΤΗΡΙΑΚΗ Α.Ε.Π.Ε.Υ.				a		a	a			
ΧΡ. ΛΑΔΑ 1, ΑΘΗΝΑ	+30 2103213276	+30 210-3211618								
Ν. ΧΡΥΣΟΧΟΙΔΗΣ ΧΡΗΜΑΤΙΣΤΗΡΙΑΚΗ Α.Ε.Π.Ε.Υ.				a			a			a
ΣΟΦΟΚΛΕΟΥΣ 7-9, ΑΘΗΝΑ	+30 2103213913	+30 210-3216115								
ΠΑΝΤΕΛΑΚΗΣ ΧΡΗΜΑΤΙΣΤΗΡΙΑΚΗ Α.Ε.Π.Ε.Υ				a		a	a	a		
ΕΘΝΙΚΗΣ ΑΝΤΙΣΤΑΣΕΩΣ Β 57, ΧΑΛΑΝΔΡΙ	+30 2106965000	210-6929550								
ΠΕΙΡΑΙΩΣ Α.Ε.Π.Ε.Υ.				a		a	a	a		a
ΣΤΑΔΙΟΥ 10, ΑΘΗΝΑ	+30 2103354100	210-3354170								
ΠΗΓΑΣΟΣ ΧΡΗΜΑΤΙΣΤΗΡΙΑΚΗ Α.Ε.Π.Ε.Υ.				a			a			
ΒΑΛΛΑΩΡΙΤΟΥ & ΑΜΕΡΙΚΗΣ 17 , ΑΘΗΝΑ	+30 2103670700	+30 210-3670760								
ΣΤ. ΕΜ. ΛΑΥΡΕΝΤΑΚΗΣ ΧΡΗΜΑΤΙΣΤΗΡΙΑΚΗ Α.Ε.Π.Ε.Υ.				a			a			
ΣΟΦΟΚΛΕΟΥΣ 7-9, ΑΘΗΝΑ	+30 2103213336	+30 210-3246572								
ΤΡΑΠΕΖΑ EUROBANK ERGASIAS Α.Ε.									a	
ΟΘΩΝΟΣ 8, ΑΘΗΝΑ	(210)-3337000	(210)-3233866								
ΟΘΩΝΟΣ 8, ΑΘΗΝΑ	+30 2103337000	210-3245916								
ΟΘΩΝΟΣ 8, ΑΘΗΝΑ	(210)-3337969	(210)-3245916								
ΤΡΑΠΕΖΑ ΠΕΙΡΑΙΩΣ Α.Ε.				a			a		a	
ΑΜΕΡΙΚΗΣ 4, ΑΘΗΝΑ	(210)-3335000	(210)-3335079								
	(210)-3335918	(210)-3254207								
ΑΜΕΡΙΚΗΣ 4, ΑΘΗΝΑ	+30 2103335000	210-3335079								

Πίνακας Μετοχών Υπό Ειδική Διαπραγμάτευση

Μετοχές	Κατηγορία Διαπραγμάτευσης
Ειδικός Διαπραγματευτής	Έναρξη Ειδικής Διαπραγμάτευσης
ALPHA BANK (ΚΟ)	Κύρια Αγορά
EUROBANK EQUITIES Α.Ε.Π.Ε.Υ.	24/10/2012
MERIT ΧΡΗΜΑΤΙΣΤΗΡΙΑΚΗ Α.Ε.Π.Ε.Υ.	03/09/2013
ΑΛΦΑ FINANCE ΑΕΠΕΥ	29/02/2016
ΕΘΝΙΚΗ ΧΡΗΜΑΤΙΣΤΗΡΙΑΚΗ Α.Ε.Π.Ε.Υ.	15/01/2013
ΛΕΩΝ ΔΕΠΟΛΑΣ ΧΡΗΜΑΤΙΣΤΗΡΙΑΚΗ Α.Ε.Π.Ε.Υ.	04/01/2016
ΠΕΙΡΑΙΩΣ Α.Ε.Π.Ε.Υ.	28/05/2013
ΑΤΤΙΣΑ ΣΥΜΜΕΤΟΧΩΝ (ΚΟ)	Κύρια Αγορά
ΕΛΛΗΝΟΑΜΕΡΙΚΑΝΙΚΗ ΧΡΗΜΑΤΙΣΤΗΡΙΑΚΗ Α.Ε.Π.Ε.Υ.	28/12/2017
ΑΤΤΙΣΑ BANK Α.Τ.Ε. (ΚΟ)	Κύρια Αγορά
ΒΕΤΑ ΧΡΗΜΑΤΙΣΤΗΡΙΑΚΗ Α.Ε.Π.Ε.Υ.	02/06/2014
EUROXX ΧΡΗΜΑΤΙΣΤΗΡΙΑΚΗ Α.Ε.Π.Ε.Υ.	22/01/2016
ΠΕΙΡΑΙΩΣ Α.Ε.Π.Ε.Υ.	20/09/2017
BYTE COMPUTER (ΚΟ)	Κύρια Αγορά
MERIT ΧΡΗΜΑΤΙΣΤΗΡΙΑΚΗ Α.Ε.Π.Ε.Υ.	04/08/2013
CENERGY HOLDINGS (ΚΑ)	Κύρια Αγορά
EUROBANK EQUITIES Α.Ε.Π.Ε.Υ.	02/01/2017
ΑΛΦΑ FINANCE ΑΕΠΕΥ	02/01/2017
COCA-COLA HBC AG (ΚΟ)	Κύρια Αγορά
EUROBANK EQUITIES Α.Ε.Π.Ε.Υ.	23/10/2013
ΕΘΝΙΚΗ ΧΡΗΜΑΤΙΣΤΗΡΙΑΚΗ Α.Ε.Π.Ε.Υ.	29/04/2013
ΠΕΙΡΑΙΩΣ Α.Ε.Π.Ε.Υ.	04/05/2015
FOLLI-FOLLIE (ΚΟ)	Κύρια Αγορά
ΕΘΝΙΚΗ ΧΡΗΜΑΤΙΣΤΗΡΙΑΚΗ Α.Ε.Π.Ε.Υ.	17/02/2014
ΠΕΙΡΑΙΩΣ Α.Ε.Π.Ε.Υ.	04/05/2015
FOURLIS ΣΥΜΜΕΤΟΧΩΝ (ΚΟ)	Κύρια Αγορά
EUROBANK EQUITIES Α.Ε.Π.Ε.Υ.	01/12/2016
EUROXX ΧΡΗΜΑΤΙΣΤΗΡΙΑΚΗ Α.Ε.Π.Ε.Υ.	01/12/2016
ΠΕΙΡΑΙΩΣ Α.Ε.Π.Ε.Υ.	06/03/2017
GRIVALIA PROPERTIES (ΚΟ)	Κύρια Αγορά
EUROBANK EQUITIES Α.Ε.Π.Ε.Υ.	20/09/2017
INTERCONTINENTAL (ΚΟ)	Κύρια Αγορά
EUROXX ΧΡΗΜΑΤΙΣΤΗΡΙΑΚΗ Α.Ε.Π.Ε.Υ.	20/02/2017
INTRACOM HOLDINGS (ΚΟ)	Κύρια Αγορά
ΕΛΛΗΝΟΑΜΕΡΙΚΑΝΙΚΗ ΧΡΗΜΑΤΙΣΤΗΡΙΑΚΗ Α.Ε.Π.Ε.Υ.	07/09/2015
J. & P. - ΑΒΑΞ (ΚΟ)	Κύρια Αγορά
EUROBANK EQUITIES Α.Ε.Π.Ε.Υ.	14/12/2015
JUMBO (ΚΟ)	Κύρια Αγορά
MERIT ΧΡΗΜΑΤΙΣΤΗΡΙΑΚΗ Α.Ε.Π.Ε.Υ.	06/11/2017
ΠΕΙΡΑΙΩΣ Α.Ε.Π.Ε.Υ.	06/03/2017
LAMDA DEVELOPMENT(ΚΟ)	Κύρια Αγορά
EUROBANK EQUITIES Α.Ε.Π.Ε.Υ.	08/12/2014
ΠΑΝΤΕΛΑΚΗΣ ΧΡΗΜΑΤΙΣΤΗΡΙΑΚΗ Α.Ε.Π.Ε.Υ.	06/11/2017
ΠΕΙΡΑΙΩΣ Α.Ε.Π.Ε.Υ.	29/06/2017
MARFIN INVESTMENT GROUP (ΚΟ)	Κύρια Αγορά
ΕΛΛΗΝΟΑΜΕΡΙΚΑΝΙΚΗ ΧΡΗΜΑΤΙΣΤΗΡΙΑΚΗ Α.Ε.Π.Ε.Υ.	25/07/2014
ΛΕΩΝ ΔΕΠΟΛΑΣ ΧΡΗΜΑΤΙΣΤΗΡΙΑΚΗ Α.Ε.Π.Ε.Υ.	20/02/2017
ΠΕΙΡΑΙΩΣ Α.Ε.Π.Ε.Υ.	02/02/2013
MLS ΠΛΗΡΟΦΟΡΙΚΗ (ΚΟ)	Κύρια Αγορά
ΕΛΛΗΝΟΑΜΕΡΙΚΑΝΙΚΗ ΧΡΗΜΑΤΙΣΤΗΡΙΑΚΗ Α.Ε.Π.Ε.Υ.	07/12/2015
QUALITY & RELIABILITY (ΚΟ)	Κύρια Αγορά
ΒΕΤΑ ΧΡΗΜΑΤΙΣΤΗΡΙΑΚΗ Α.Ε.Π.Ε.Υ.	20/08/2014
VIOTALCO SA/NV (ΚΑ)	Κύρια Αγορά
EUROBANK EQUITIES Α.Ε.Π.Ε.Υ.	01/01/2017
MERIT ΧΡΗΜΑΤΙΣΤΗΡΙΑΚΗ Α.Ε.Π.Ε.Υ.	17/03/2014
ΑΛΦΑ FINANCE ΑΕΠΕΥ	17/02/2014
ΑΔΜΗΕ ΣΥΜΜΕΤΟΧΩΝ Α.Ε. (ΚΟ)	Κύρια Αγορά
ΠΕΙΡΑΙΩΣ Α.Ε.Π.Ε.Υ.	29/06/2017
ΑΛΟΥΜΥΛΑ (ΚΟ)	Κύρια Αγορά
ΒΕΤΑ ΧΡΗΜΑΤΙΣΤΗΡΙΑΚΗ Α.Ε.Π.Ε.Υ.	18/07/2013
ΓΕΚ ΤΕΡΝΑ (ΚΟ)	Κύρια Αγορά
ΕΛΛΗΝΟΑΜΕΡΙΚΑΝΙΚΗ ΧΡΗΜΑΤΙΣΤΗΡΙΑΚΗ Α.Ε.Π.Ε.Υ.	07/09/2015
ΔΕΗ (ΚΟ)	Κύρια Αγορά
EUROBANK EQUITIES Α.Ε.Π.Ε.Υ.	23/10/2012
MERIT ΧΡΗΜΑΤΙΣΤΗΡΙΑΚΗ Α.Ε.Π.Ε.Υ.	06/11/2017
ΑΛΦΑ FINANCE ΑΕΠΕΥ	08/01/2013
ΕΘΝΙΚΗ ΧΡΗΜΑΤΙΣΤΗΡΙΑΚΗ Α.Ε.Π.Ε.Υ.	26/03/2013
ΕΛΛΗΝΟΑΜΕΡΙΚΑΝΙΚΗ ΧΡΗΜΑΤΙΣΤΗΡΙΑΚΗ Α.Ε.Π.Ε.Υ.	28/12/2017
ΠΕΙΡΑΙΩΣ Α.Ε.Π.Ε.Υ.	28/09/2013

Πίνακας Μετοχών Υπό Ειδική Διαπραγμάτευση

Μετοχές	Κατηγορία Διαπραγμάτευσης
Ειδικός Διαπραγματευτής	Έναρξη Ειδικής Διαπραγμάτευσης
ΕΘΝΙΚΗ ΤΡΑΠΕΖΑ (ΚΟ)	Κύρια Αγορά
EUROBANK EQUITIES Α.Ε.Π.Ε.Υ.	24/10/2012
MERIT ΧΡΗΜΑΤΙΣΤΗΡΙΑΚΗ Α.Ε.Π.Ε.Υ.	03/09/2013
ΑΛΦΑ FINANCE ΑΕΠΕΥ	08/01/2013
ΕΘΝΙΚΗ ΧΡΗΜΑΤΙΣΤΗΡΙΑΚΗ Α.Ε.Π.Ε.Υ.	28/02/2013
ΕΛΛΗΝΟΑΜΕΡΙΚΑΝΙΚΗ ΧΡΗΜΑΤΙΣΤΗΡΙΑΚΗ Α.Ε.Π.Ε.Υ.	25/07/2014
ΛΕΩΝ ΔΕΠΟΛΑΣ ΧΡΗΜΑΤΙΣΤΗΡΙΑΚΗ Α.Ε.Π.Ε.Υ.	20/04/2015
ΠΕΙΡΑΙΩΣ Α.Ε.Π.Ε.Υ.	08/09/2013
ΕΚΤΕΡ (ΚΟ)	Κύρια Αγορά
EUROBANK EQUITIES Α.Ε.Π.Ε.Υ.	16/10/2017
ΕΛΑΣΤΡΟΝ (ΚΟ)	Κύρια Αγορά
ΛΕΩΝ ΔΕΠΟΛΑΣ ΧΡΗΜΑΤΙΣΤΗΡΙΑΚΗ Α.Ε.Π.Ε.Υ.	20/02/2017
ΕΛΛΑΚΤΩΡ (ΚΟ)	Κύρια Αγορά
EUROBANK EQUITIES Α.Ε.Π.Ε.Υ.	01/06/2013
ΕΘΝΙΚΗ ΧΡΗΜΑΤΙΣΤΗΡΙΑΚΗ Α.Ε.Π.Ε.Υ.	25/06/2013
ΕΛΛΗΝ. ΧΡΗΜΑΤΙΣΤΗΡΙΑ Χ.Α. (ΚΟ)	Κύρια Αγορά
EUROBANK EQUITIES Α.Ε.Π.Ε.Υ.	01/06/2013
ΕΘΝΙΚΗ ΧΡΗΜΑΤΙΣΤΗΡΙΑΚΗ Α.Ε.Π.Ε.Υ.	25/06/2013
ΕΛΛΗΝΟΑΜΕΡΙΚΑΝΙΚΗ ΧΡΗΜΑΤΙΣΤΗΡΙΑΚΗ Α.Ε.Π.Ε.Υ.	01/09/2014
ΠΕΙΡΑΙΩΣ Α.Ε.Π.Ε.Υ.	04/05/2015
ΕΛΛΗΝΙΚΑ ΠΕΤΡΕΛΑΙΑ (ΚΟ)	Κύρια Αγορά
ΕΛΛΗΝΟΑΜΕΡΙΚΑΝΙΚΗ ΧΡΗΜΑΤΙΣΤΗΡΙΑΚΗ Α.Ε.Π.Ε.Υ.	14/09/2015
ΠΕΙΡΑΙΩΣ Α.Ε.Π.Ε.Υ.	20/03/2017
ΕΛΤΟΝ (ΚΟ)	Κύρια Αγορά
ΒΕΤΑ ΧΡΗΜΑΤΙΣΤΗΡΙΑΚΗ Α.Ε.Π.Ε.Υ.	03/09/2013
ΙΝΤΡΑΛΟΤ (ΚΟ)	Κύρια Αγορά
ΒΕΤΑ ΧΡΗΜΑΤΙΣΤΗΡΙΑΚΗ Α.Ε.Π.Ε.Υ.	10/04/2017
EUROBANK EQUITIES Α.Ε.Π.Ε.Υ.	18/12/2017
EUROXX ΧΡΗΜΑΤΙΣΤΗΡΙΑΚΗ Α.Ε.Π.Ε.Υ.	12/06/2017
ΑΛΦΑ FINANCE ΑΕΠΕΥ	03/07/2017
ΠΕΙΡΑΙΩΣ Α.Ε.Π.Ε.Υ.	28/09/2013
ΚΑΝΑΚΗΣ Σ. (ΚΟ)	Κύρια Αγορά
ΒΕΤΑ ΧΡΗΜΑΤΙΣΤΗΡΙΑΚΗ Α.Ε.Π.Ε.Υ.	01/10/2013
ΚΛΟΥΚΙΝΑΣ - ΛΑΠΠΑΣ (ΚΟ)	Κύρια Αγορά
ΒΕΤΑ ΧΡΗΜΑΤΙΣΤΗΡΙΑΚΗ Α.Ε.Π.Ε.Υ.	22/09/2014
ΚΡΙ - ΚΡΙ (ΚΟ)	Κύρια Αγορά
ΛΕΩΝ ΔΕΠΟΛΑΣ ΧΡΗΜΑΤΙΣΤΗΡΙΑΚΗ Α.Ε.Π.Ε.Υ.	16/01/2017
ΛΑΜΨΑ (ΚΟ)	Κύρια Αγορά
ΛΕΩΝ ΔΕΠΟΛΑΣ ΧΡΗΜΑΤΙΣΤΗΡΙΑΚΗ Α.Ε.Π.Ε.Υ.	16/01/2017
ΜΟΤΟΡ ΟΪΛ (ΚΟ)	Κύρια Αγορά
EUROBANK EQUITIES Α.Ε.Π.Ε.Υ.	23/10/2012
ΕΘΝΙΚΗ ΧΡΗΜΑΤΙΣΤΗΡΙΑΚΗ Α.Ε.Π.Ε.Υ.	17/02/2014
ΕΛΛΗΝΟΑΜΕΡΙΚΑΝΙΚΗ ΧΡΗΜΑΤΙΣΤΗΡΙΑΚΗ Α.Ε.Π.Ε.Υ.	01/09/2014
ΠΕΙΡΑΙΩΣ Α.Ε.Π.Ε.Υ.	04/05/2015
ΜΥΤΙΛΗΝΑΙΟΣ (ΚΟ)	Κύρια Αγορά
EUROBANK EQUITIES Α.Ε.Π.Ε.Υ.	20/09/2017
ΕΘΝΙΚΗ ΧΡΗΜΑΤΙΣΤΗΡΙΑΚΗ Α.Ε.Π.Ε.Υ.	25/06/2013
ΠΕΙΡΑΙΩΣ Α.Ε.Π.Ε.Υ.	04/05/2015
ΟΠΑΠ (ΚΟ)	Κύρια Αγορά
EUROBANK EQUITIES Α.Ε.Π.Ε.Υ.	24/10/2012
MERIT ΧΡΗΜΑΤΙΣΤΗΡΙΑΚΗ Α.Ε.Π.Ε.Υ.	20/03/2017
ΑΛΦΑ FINANCE ΑΕΠΕΥ	08/01/2013
ΕΘΝΙΚΗ ΧΡΗΜΑΤΙΣΤΗΡΙΑΚΗ Α.Ε.Π.Ε.Υ.	15/01/2013
ΕΛΛΗΝΟΑΜΕΡΙΚΑΝΙΚΗ ΧΡΗΜΑΤΙΣΤΗΡΙΑΚΗ Α.Ε.Π.Ε.Υ.	25/07/2014
ΠΕΙΡΑΙΩΣ Α.Ε.Π.Ε.Υ.	04/05/2015
ΟΤΕ (ΚΟ)	Κύρια Αγορά
EUROBANK EQUITIES Α.Ε.Π.Ε.Υ.	24/10/2012
MERIT ΧΡΗΜΑΤΙΣΤΗΡΙΑΚΗ Α.Ε.Π.Ε.Υ.	20/03/2017
ΑΛΦΑ FINANCE ΑΕΠΕΥ	08/01/2013
ΕΘΝΙΚΗ ΧΡΗΜΑΤΙΣΤΗΡΙΑΚΗ Α.Ε.Π.Ε.Υ.	01/12/2012
ΕΛΛΗΝΟΑΜΕΡΙΚΑΝΙΚΗ ΧΡΗΜΑΤΙΣΤΗΡΙΑΚΗ Α.Ε.Π.Ε.Υ.	25/07/2014
ΠΕΙΡΑΙΩΣ Α.Ε.Π.Ε.Υ.	08/09/2013
ΠΑΠΟΥΤΣΑΝΗΣ (ΚΟ)	Κύρια Αγορά
ΒΕΤΑ ΧΡΗΜΑΤΙΣΤΗΡΙΑΚΗ Α.Ε.Π.Ε.Υ.	25/11/2013

Πίνακας Μετοχών Υπό Ειδική Διαπραγμάτευση

Μετοχές	Κατηγορία Διαπραγμάτευσης
Ειδικός Διαπραγματευτής	Έναρξη Ειδικής Διαπραγμάτευσης
ΠΕΙΡΑΙΩΣ ΤΡΑΠΕΖΑ (ΚΟ)	Κύρια Αγορά
EUROBANK EQUITIES Α.Ε.Π.Ε.Υ.	23/10/2012
EUROXX ΧΡΗΜΑΤΙΣΤΗΡΙΑΚΗ Α.Ε.Π.Ε.Υ.	15/02/2016
MERIT ΧΡΗΜΑΤΙΣΤΗΡΙΑΚΗ Α.Ε.Π.Ε.Υ.	16/09/2013
ΕΘΝΙΚΗ ΧΡΗΜΑΤΙΣΤΗΡΙΑΚΗ Α.Ε.Π.Ε.Υ.	02/06/2013
ΠΕΙΡΑΙΩΣ Α.Ε.Π.Ε.Υ.	16/02/2013
ΠΕΤΡΟΠΟΥΛΟΣ ΠΕΤΡΟΣ (ΚΟ)	Κύρια Αγορά
ΒΕΤΑ ΧΡΗΜΑΤΙΣΤΗΡΙΑΚΗ Α.Ε.Π.Ε.Υ.	28/05/2013
ΠΛΑΙΣΙΟ COMPUTERS (ΚΟ)	Κύρια Αγορά
ΒΕΤΑ ΧΡΗΜΑΤΙΣΤΗΡΙΑΚΗ Α.Ε.Π.Ε.Υ.	05/05/2014
EUROBANK EQUITIES Α.Ε.Π.Ε.Υ.	02/03/2015
ΣΑΡΑΝΤΗΣ ΓΡ. (ΚΟ)	Κύρια Αγορά
ΒΕΤΑ ΧΡΗΜΑΤΙΣΤΗΡΙΑΚΗ Α.Ε.Π.Ε.Υ.	14/05/2013
EUROBANK EQUITIES Α.Ε.Π.Ε.Υ.	24/10/2016
ΑΛΦΑ FINANCE ΑΕΠΕΥ	19/06/2017
ΤΙΤΑΝ (ΚΟ)	Κύρια Αγορά
EUROBANK EQUITIES Α.Ε.Π.Ε.Υ.	23/10/2012
ΕΘΝΙΚΗ ΧΡΗΜΑΤΙΣΤΗΡΙΑΚΗ Α.Ε.Π.Ε.Υ.	17/02/2014
ΠΕΙΡΑΙΩΣ Α.Ε.Π.Ε.Υ.	04/05/2015
ΤΡΑΠΕΖΑ EUROBANK ERGASIAS (ΚΟ)	Κύρια Αγορά
EUROBANK EQUITIES Α.Ε.Π.Ε.Υ.	01/06/2013
MERIT ΧΡΗΜΑΤΙΣΤΗΡΙΑΚΗ Α.Ε.Π.Ε.Υ.	06/11/2017
ΑΛΦΑ FINANCE ΑΕΠΕΥ	08/01/2013
ΕΘΝΙΚΗ ΧΡΗΜΑΤΙΣΤΗΡΙΑΚΗ Α.Ε.Π.Ε.Υ.	01/01/2017
ΕΛΛΗΝΟΑΜΕΡΙΚΑΝΙΚΗ ΧΡΗΜΑΤΙΣΤΗΡΙΑΚΗ Α.Ε.Π.Ε.Υ.	25/07/2014
ΠΕΙΡΑΙΩΣ Α.Ε.Π.Ε.Υ.	28/09/2013
ΥΓΕΙΑ (ΚΟ)	Κύρια Αγορά
ΕΛΛΗΝΟΑΜΕΡΙΚΑΝΙΚΗ ΧΡΗΜΑΤΙΣΤΗΡΙΑΚΗ Α.Ε.Π.Ε.Υ.	18/04/2016

Γνωστοποιήσεις Συναλλαγών - Κατάλογος Υπόχρεων Προσώπων

Ημερομηνία Υποβολής [1]	Επωνυμία	Λόγος Υποβολής [2]	Υπόχρεος	Ιδιότητα Υποχρέου	Σχέση με τον Υπόχρεο	Ημερομηνία Συναλλαγής	Αγορά	Όγκος Συναλλαγών	Αξία Συναλλαγών	Φύση Συναλλαγής [3]	Είδος Χρηματικού μέσου	Παρατηρήσεις [4]
13/12/2016	ΔΙΑΓΝΩΣΤΙΚΟ & ΘΕΡΑΠΕΥΤΙΚΟ ΚΕΝΤΡΟ ΑΘΗΝΩΝ ΥΓΕΙΑ Α.Ε.	B	ΒΓΕΝΟΠΟΥΛΟΣ ΑΝΔΡΕΑΣ	Πρόεδρος ΔΣ	Συνδεδόμενο Νομικό Πρόσωπο	24/10/2016	ΕΚΤΟΣ ΑΓΟΡΩΝ	54,838,932	8,390,356.60	A	Μετοχή	
13/12/2016	ΔΙΑΓΝΩΣΤΙΚΟ & ΘΕΡΑΠΕΥΤΙΚΟ ΚΕΝΤΡΟ ΑΘΗΝΩΝ ΥΓΕΙΑ Α.Ε.	B	ΒΓΕΝΟΠΟΥΛΟΣ ΑΝΔΡΕΑΣ	Πρόεδρος ΔΣ	Συνδεδόμενο Νομικό Πρόσωπο	25/10/2016	ΕΚΤΟΣ ΑΓΟΡΩΝ	45,326,574	6,889,639.24	Π	Μετοχή	
13/12/2016	ΔΙΑΓΝΩΣΤΙΚΟ & ΘΕΡΑΠΕΥΤΙΚΟ ΚΕΝΤΡΟ ΑΘΗΝΩΝ ΥΓΕΙΑ Α.Ε.	B	ΒΓΕΝΟΠΟΥΛΟΣ ΑΝΔΡΕΑΣ	Πρόεδρος ΔΣ	Συνδεδόμενο Νομικό Πρόσωπο	25/10/2016	ΕΚΤΟΣ ΑΓΟΡΩΝ	54,838,932	8,335,517.66	Π	Μετοχή	
13/12/2016	ΤΡΑΠΕΖΑ EUROBANK ERGASIAS A.E.	B	ΑΡΧΟΝΙΤΙΔΗΣ ΔΗΜΟΣΘΕΝΗΣ	Γεν.Διευθυντής	Συνδεδόμενο Νομικό Πρόσωπο	12/12/2016	ΠΑΡΑΓΩΓΩΝ ΧΑ	312	21,974.10	Π	Παράγωγο	4
13/12/2016	ΤΡΑΠΕΖΑ EUROBANK ERGASIAS A.E.	B	ΑΡΧΟΝΙΤΙΔΗΣ ΔΗΜΟΣΘΕΝΗΣ	Γεν.Διευθυντής	Συνδεδόμενο Νομικό Πρόσωπο	12/12/2016	ΠΑΡΑΓΩΓΩΝ ΧΑ	391	27,457.70	A	Παράγωγο	4
13/12/2016	ΤΡΑΠΕΖΑ EUROBANK ERGASIAS A.E.	B	ΑΡΧΟΝΙΤΙΔΗΣ ΔΗΜΟΣΘΕΝΗΣ	Γεν.Διευθυντής	Συνδεδόμενο Νομικό Πρόσωπο	12/12/2016	ΑΞΙΩΝ ΧΑ	40,000	27,992.00	Π	Μετοχή	1
13/12/2016	ΤΡΑΠΕΖΑ EUROBANK ERGASIAS A.E.	B	ΑΡΧΟΝΙΤΙΔΗΣ ΔΗΜΟΣΘΕΝΗΣ	Γεν.Διευθυντής	Συνδεδόμενο Νομικό Πρόσωπο	12/12/2016	ΑΞΙΩΝ ΧΑ	40,000	28,100.90	A	Μετοχή	1
13/12/2016	ΤΡΑΠΕΖΑ EUROBANK ERGASIAS A.E.	B	ΑΡΧΟΝΙΤΙΔΗΣ ΔΗΜΟΣΘΕΝΗΣ	Γεν.Διευθυντής	Συνδεδόμενο Νομικό Πρόσωπο	12/12/2016	ΑΞΙΩΝ ΧΑ	74,900	52,759.15	Π	Μετοχή	1
13/12/2016	ΤΡΑΠΕΖΑ EUROBANK ERGASIAS A.E.	B	ΑΡΧΟΝΙΤΙΔΗΣ ΔΗΜΟΣΘΕΝΗΣ	Γεν.Διευθυντής	Συνδεδόμενο Νομικό Πρόσωπο	12/12/2016	ΑΞΙΩΝ ΧΑ	54,000	37,865.00	A	Μετοχή	1
13/12/2016	ΤΡΑΠΕΖΑ EUROBANK ERGASIAS A.E.	B	ΑΡΧΟΝΙΤΙΔΗΣ ΔΗΜΟΣΘΕΝΗΣ	Γεν.Διευθυντής	Συνδεδόμενο Νομικό Πρόσωπο	12/12/2016	ΑΞΙΩΝ ΧΑ	24,865	17,455.23	Π	Μετοχή	1
13/12/2016	ΤΡΑΠΕΖΑ EUROBANK ERGASIAS A.E.	B	ΑΡΧΟΝΙΤΙΔΗΣ ΔΗΜΟΣΘΕΝΗΣ	Γεν.Διευθυντής	Συνδεδόμενο Νομικό Πρόσωπο	12/12/2016	ΑΞΙΩΝ ΧΑ	124,865	87,906.31	A	Μετοχή	1

Σημειώσεις Γνωστοποιήσεων Συναλλαγών

Για περισσότερες πληροφορίες επί των γνωστοποιήσεων συναλλαγών επισκεφτείτε την ιστοσελίδα <http://athexgroup.gr/el/web/guest/companies-info-trade-notifications>

[1] - Η Ημερομηνία Υποβολής αφορά την Ημερομηνία που η Γνωστοποίηση παρελήφθη από το Χ.Α.

[2] - Λόγος Υποβολής: Α: Πρόσωπο που ασκεί Διευθυντικά καθήκοντα, Β: Πρόσωπο που έχει στενό δεσμό με πρόσωπο που ασκεί Διευθυντικά καθήκοντα.

[3] - Φύση Συναλλαγής: Α: Αγορά, Π: Πώληση.

[4] - Παρατηρήσεις: 1 - Λόγω Συμμετοχής σε ΑΜΚ, 2 - Λόγω Εξάσκησης Δικαιώματος Προαίρεσης αγοράς μετοχών που παρέχεται στο προσωπικό, 3 - Λόγω Δωρεάς, 4 - Λόγω Συγχώνευσης ή Διάσπασης κλπ, 5 - Λόγω Μετατροπής ή Ανταλλαγής Ομολογιών, 6 - Ανταλλαγή λόγω Προαιρετικής Δημόσιας Πρότασης.

Υποκείμενη Αγορά				Αγορά Παραγώγων														
Ανωτ Τιμή	Κατωτ Τιμή	Τιμή κλεισ.	Μεταβ.	Μήνας Παράδοσης	Άνοιγμα	Ανωτ Τιμή	Κατωτ Τιμή	Τελ Τιμή	Τιμή κλεισ.	Τελευταία ζήτηση	Τελευταία προσφορά	Τιμή Εκκαθάρισης	Υψηλό ζωής	Χαμηλό ζωής	Πράξεις	Όγκος	Ανοικτές θέσεις	
FTSE/X.A. Large Cap				(Μονάδα Διαπραγμάτευσης: 1 Μονάδα Δείκτη x 2€, Χρηματικός Διακανονισμός)														
2,143.43	2,124.40	2,139.26	0.55%	Ιανουάριος 2018	2,139.75	2,149.25	2,125.00	2,146.00	2,146.00	---	---	2,143.25	2,149.25	---	409	2,546	8,135	
				Φεβρουάριος 2018	2,187.00	2,187.00	2,130.00	2,142.00	2,142.00	---	---	2,141.50	---	2,190.00	---	30	136	411
				Μάρτιος 2018	---	---	---	---	2,136.00	---	---	---	---	---	---	---	---	
				Ιούνιος 2018	---	---	---	---	2,146.75	---	---	---	---	---	---	---	---	
				Σεπτέμβριος 2018	---	---	---	---	2,158.25	---	---	---	---	---	---	---	---	
				Δεκέμβριος 2018	---	---	---	---	2,169.00	---	---	---	---	---	---	---	---	

Υποκείμενη Αγορά				Αγορά Παραγώγων													
Ανωτ Τιμή	Κατωτ Τιμή	Τιμή κλεισ.	Μεταβ.	Μήνας Παράδοσης	Άνοιγμα	Ανωτ Τιμή	Κατωτ Τιμή	Τελ Τιμή	Τιμή κλεισ.	Τελευταία ζήτηση	Τελευταία προσφορά	Τιμή Εκκαθάρισης	Υψηλό ζωής	Χαμηλό ζωής	Πράξεις	Όγκος	Ανοικτές θέσεις
(Μέγεθος Συμβολαίου: 100 Μετοχές, Φυσική Παράδοση)																	
ALPHA BANK (ΚΟ)				Μάρτιος 2018	1.88	1.91	1.87	1.91	1.91	---	---	1.89	1.91	---	225	5,323	43,508
1.9	1.865	1.9	1.60%	Ιούνιος 2018	---	---	---	---	1.89	---	---	---	---	---	---	---	---
				Σεπτέμβριος 2018	---	---	---	---	1.90	---	---	---	---	---	---	---	---
				Δεκέμβριος 2018	---	---	---	---	1.91	---	---	---	---	---	---	---	---
(Μέγεθος Συμβολαίου: 100 Μετοχές, Φυσική Παράδοση)																	
ATTICA BANK A.T.E. (ΚΟ)				Μάρτιος 2018	0.036	0.036	0.033	0.034	0.034	---	---	0.035	0.043	---	25	1,600	10,477
0.0372	0.0333	0.035	-4.11%	Ιούνιος 2018	---	---	---	---	0.037	---	---	---	---	---	---	---	---
				Σεπτέμβριος 2018	---	---	---	---	0.037	---	---	---	---	---	---	---	---
				Δεκέμβριος 2018	---	---	---	---	0.037	---	---	---	---	---	---	---	---
(Μέγεθος Συμβολαίου: 100 Μετοχές, Φυσική Παράδοση)																	
CENERGY HOLDINGS (ΚΑ)				Μάρτιος 2018	1.42	1.45	1.40	1.42	1.42	---	---	1.41	1.45	---	89	541	6,092
1.448	1.39	1.39	1.46%	Ιούνιος 2018	---	---	---	---	1.38	---	---	1.29	---	---	---	---	22
				Σεπτέμβριος 2018	---	---	---	---	1.39	---	---	---	---	---	---	---	---
				Δεκέμβριος 2018	---	---	---	---	1.40	---	---	---	---	---	---	---	---
(Μέγεθος Συμβολαίου: 100 Μετοχές, Φυσική Παράδοση)																	
COCA-COLA HBC AG (ΚΟ)				Μάρτιος 2018	27.17	27.50	27.17	27.50	27.50	---	---	27.42	27.74	---	36	106	167
27.56	27.06	27.56	1.77%	Ιούνιος 2018	---	---	---	---	27.32	---	---	---	---	---	---	---	---
				Σεπτέμβριος 2018	---	---	---	---	27.47	---	---	---	---	---	---	---	---
				Δεκέμβριος 2018	---	---	---	---	27.61	---	---	---	---	---	---	---	---
(Μέγεθος Συμβολαίου: 100 Μετοχές, Φυσική Παράδοση)																	
FOLLI-FOLLIE (ΚΟ)				Μάρτιος 2018	19.16	19.19	19.04	19.04	19.04	---	---	19.05	19.53	---	8	12	608
19.26	19	19	0.00%	Ιούνιος 2018	---	---	---	---	19.17	---	---	17.16	---	---	---	---	---
				Σεπτέμβριος 2018	---	---	---	---	19.27	---	---	---	---	---	---	---	---
				Δεκέμβριος 2018	---	---	---	---	19.37	---	---	---	---	---	---	---	---
(Μέγεθος Συμβολαίου: 100 Μετοχές, Φυσική Παράδοση)																	
FOURLIS ΣΥΜΜΕΤΟΧΩΝ (ΚΟ)				Μάρτιος 2018	5.59	5.60	5.51	5.51	5.51	---	---	5.62	5.72	---	10	22	209
5.6	5.44	5.55	-0.54%	Ιούνιος 2018	---	---	---	---	5.63	---	---	---	---	---	---	---	---
				Σεπτέμβριος 2018	---	---	---	---	5.66	---	---	---	---	---	---	---	---
				Δεκέμβριος 2018	---	---	---	---	5.69	---	---	---	---	---	---	---	---
(Μέγεθος Συμβολαίου: 100 Μετοχές, Φυσική Παράδοση)																	
GRIVALIA PROPERTIES (ΚΟ)				Μάρτιος 2018	9.41	9.50	9.41	9.50	9.50	---	---	9.54	9.50	---	3	6	183
9.58	9.37	9.5	1.28%	Ιούνιος 2018	---	---	---	---	9.46	---	---	---	---	---	---	---	---
				Σεπτέμβριος 2018	---	---	---	---	9.52	---	---	---	---	---	---	---	---
				Δεκέμβριος 2018	---	---	---	---	9.56	---	---	---	---	---	---	---	---
(Μέγεθος Συμβολαίου: 100 Μετοχές, Φυσική Παράδοση)																	
JUMBO (ΚΟ)				Μάρτιος 2018	15.08	15.12	14.95	14.98	14.98	---	---	14.98	15.12	---	20	30	817
15.12	14.9	14.96	-0.80%	Ιούνιος 2018	---	---	---	---	15.22	---	---	---	---	---	---	---	---
				Σεπτέμβριος 2018	---	---	---	---	15.30	---	---	---	---	---	---	---	---
				Δεκέμβριος 2018	---	---	---	---	15.37	---	---	---	---	---	---	---	---

Υποκείμενη Αγορά				Αγορά Παραγώγων														
Ανωτ Τιμή	Κατωτ Τιμή	Τιμή κλεισ.	Μεταβ.	Μήνας Παράδοσης	Άνοιγμα	Ανωτ Τιμή	Κατωτ Τιμή	Τελ Τιμή	Τιμή κλεισ.	Τελευταία ζήτηση	Τελευταία προσφορά	Τιμή Εκκαθάρισης	Υψηλό ζωής	Χαμηλό ζωής	Πράξεις	Όγκος	Ανοικτές θέσεις	
(Μέγεθος Συμβολαίου: 100 Μετοχές, Φυσική Παράδοση)																		
LAMDA DEVELOPMENT(ΚΟ)				Μάρτιος 2018	7.24	7.35	7.04	7.04	7.04	---	---	7.05	7.35	---	60	227	2,279	
7.3	6.97	7	-1.27%	Ιούνιος 2018	---	---	---	---	7.15	---	---	7.09	6.74	---	---	---	1	
				Σεπτέμβριος 2018	---	---	---	---	7.19	---	---	---	---	---	---	---	---	
				Δεκέμβριος 2018	---	---	---	---	7.23	---	---	---	---	---	---	---	---	
(Μέγεθος Συμβολαίου: 100 Μετοχές, Φυσική Παράδοση)																		
MARFIN INVESTMENT GROUP (ΚΟ)				Μάρτιος 2018	0.145	0.147	0.142	0.146	0.146	---	---	0.146	0.150	---	152	6,601	75,596	
0.1466	0.1426	0.146	0.69%	Ιούνιος 2018	---	---	---	---	0.146	---	---	---	---	---	---	---	---	
				Σεπτέμβριος 2018	---	---	---	---	0.147	---	---	---	---	---	---	---	---	
				Δεκέμβριος 2018	---	---	---	---	0.148	---	---	---	---	---	---	---	---	
(Μέγεθος Συμβολαίου: 100 Μετοχές, Φυσική Παράδοση)																		
VOIHALCO SA/NV (ΚΑ)				Μάρτιος 2018	3.47	3.52	3.46	3.49	3.49	---	---	3.51	3.52	---	105	477	11,364	
3.49	3.43	3.48	1.46%	Ιούνιος 2018	---	---	---	---	3.46	---	---	3.51	3.18	---	---	---	---	
				Σεπτέμβριος 2018	---	---	---	---	3.48	---	---	---	---	---	---	---	---	
				Δεκέμβριος 2018	---	---	---	---	3.50	---	---	---	---	---	---	---	---	
(Μέγεθος Συμβολαίου: 100 Μετοχές, Φυσική Παράδοση)																		
ΑΔΜΗΕ ΣΥΜΜΕΤΟΧΩΝ Α.Ε. (ΚΟ)				Μάρτιος 2018	2.12	2.15	2.09	2.12	2.12	---	---	2.11	2.15	---	80	430	7,318	
2.145	2.08	2.1	0.48%	Ιούνιος 2018	---	---	---	---	2.11	---	---	---	---	---	---	---	---	
				Σεπτέμβριος 2018	---	---	---	---	2.12	---	---	---	---	---	---	---	---	
				Δεκέμβριος 2018	---	---	---	---	2.13	---	---	---	---	---	---	---	---	
(Μέγεθος Συμβολαίου: 100 Μετοχές, Φυσική Παράδοση)																		
ΓΕΚ ΤΕΡΝΑ (ΚΟ)				Μάρτιος 2018	4.71	4.85	4.71	4.85	4.85	---	---	4.82	4.85	---	51	191	8,937	
4.85	4.66	4.83	3.87%	Ιούνιος 2018	---	---	---	---	4.69	---	---	---	---	---	---	---	---	
				Σεπτέμβριος 2018	---	---	---	---	4.72	---	---	---	---	---	---	---	---	
				Δεκέμβριος 2018	---	---	---	---	4.74	---	---	---	---	---	---	---	---	
(Μέγεθος Συμβολαίου: 100 Μετοχές, Φυσική Παράδοση)																		
ΔΕΗ (ΚΟ)				Μάρτιος 2018	2.23	2.29	2.18	2.21	2.21	---	---	2.21	2.29	---	141	910	6,914	
2.29	2.18	2.196	-2.40%	Ιούνιος 2018	---	---	---	---	2.27	---	---	---	---	---	---	---	---	
				Σεπτέμβριος 2018	---	---	---	---	2.28	---	---	---	---	---	---	---	---	
				Δεκέμβριος 2018	---	---	---	---	2.29	---	---	---	---	---	---	---	---	
(Μέγεθος Συμβολαίου: 100 Μετοχές, Φυσική Παράδοση)																		
ΕΘΝΙΚΗ ΤΡΑΠΕΖΑ (ΚΟ)				Μάρτιος 2018	0.322	0.331	0.319	0.323	0.323	---	---	0.326	0.332	---	260	21,849	130,411	
0.3296	0.32	0.32	0.00%	Ιούνιος 2018	---	---	---	---	0.323	---	---	0.330	0.310	---	---	---	100	
				Σεπτέμβριος 2018	---	---	---	---	0.325	---	---	---	---	---	---	---	---	
				Δεκέμβριος 2018	---	---	---	---	0.326	---	---	---	---	---	---	---	---	
(Μέγεθος Συμβολαίου: 100 Μετοχές, Φυσική Παράδοση)																		
ΕΛΛΑΚΤΩΡ (ΚΟ)				Μάρτιος 2018	1.79	1.88	1.79	1.81	1.81	---	---	1.83	1.88	---	197	1,521	6,932	
1.88	1.792	1.81	2.84%	Ιούνιος 2018	1.88	1.88	1.82	1.82	1.82	---	---	1.83	1.88	---	2	22	---	
				Σεπτέμβριος 2018	---	---	---	---	1.79	---	---	---	---	---	---	---	---	
				Δεκέμβριος 2018	---	---	---	---	1.79	---	---	---	---	---	---	---	---	

Υποκείμενη Αγορά				Αγορά Παραγώγων													
Ανωτ Τιμή	Κατωτ Τιμή	Τιμή κλεισ.	Μεταβ.	Μήνας Παράδοσης	Άνοιγμα	Ανωτ Τιμή	Κατωτ Τιμή	Τελ Τιμή	Τιμή κλεισ.	Τελευταία ζήτηση	Τελευταία προσφορά	Τιμή Εκκαθάρισης	Υψηλό ζωής	Χαμηλό ζωής	Πράξεις	Όγκος	Ανοικτές θέσεις
(Μέγεθος Συμβολαίου: 100 Μετοχές, Φυσική Παράδοση)																	
ΕΛΛΗΝ. ΧΡΗΜΑΤΙΣΤΗΡΙΑ Χ.Α. (ΚΟ)				Μάρτιος 2018	5.40	5.47	5.37	5.47	5.47	---	---	5.45	5.47	---	32	96	3,683
5.47	5.34	5.47	1.48%	Ιούνιος 2018	5.42	5.42	5.42	5.42	5.42	---	---	5.49	5.42	---	1	1	1
				Σεπτέμβριος 2018	---	---	---	---	5.47	---	---	---	---	---	---	---	---
				Δεκέμβριος 2018	---	---	---	---	5.50	---	---	---	---	---	---	---	---
(Μέγεθος Συμβολαίου: 100 Μετοχές, Φυσική Παράδοση)																	
ΕΛΛΗΝΙΚΑ ΠΕΤΡΕΛΑΙΑ (ΚΟ)				Μάρτιος 2018	7.92	8.04	7.90	7.94	7.94	---	---	8.01	8.04	---	76	265	3,753
8.02	7.85	7.92	0.25%	Ιούνιος 2018	---	---	---	---	7.97	---	---	---	---	---	---	---	---
				Σεπτέμβριος 2018	---	---	---	---	8.01	---	---	---	---	---	---	---	---
				Δεκέμβριος 2018	---	---	---	---	8.05	---	---	---	---	---	---	---	---
(Μέγεθος Συμβολαίου: 100 Μετοχές, Φυσική Παράδοση)																	
ΕΥΔΑΠ (ΚΟ)				Μάρτιος 2018	6.36	6.37	6.29	6.30	6.30	---	---	6.29	6.37	---	35	98	1,211
6.38	6.25	6.29	0.00%	Ιούνιος 2018	---	---	---	---	6.35	---	---	6.36	6.36	---	---	---	1
				Σεπτέμβριος 2018	---	---	---	---	6.38	---	---	---	---	---	---	---	---
				Δεκέμβριος 2018	---	---	---	---	6.41	---	---	---	---	---	---	---	---
(Μέγεθος Συμβολαίου: 100 Μετοχές, Φυσική Παράδοση)																	
ΙΝΤΡΑΛΟΤ (ΚΟ)				Μάρτιος 2018	1.21	1.25	1.21	1.22	1.22	---	---	1.22	1.25	---	131	1,439	8,633
1.23	1.2	1.204	1.01%	Ιούνιος 2018	---	---	---	---	1.20	---	---	1.23	1.12	---	---	---	---
				Σεπτέμβριος 2018	---	---	---	---	1.21	---	---	---	---	---	---	---	---
				Δεκέμβριος 2018	---	---	---	---	1.22	---	---	---	---	---	---	---	---
(Μέγεθος Συμβολαίου: 100 Μετοχές, Φυσική Παράδοση)																	
ΜΟΤΟΡ ΟΪΛ (ΚΟ)				Μάρτιος 2018	19.15	19.15	18.90	19.04	19.04	---	---	19.03	20.74	---	35	108	1,314
19.12	18.82	18.9	-0.53%	Ιούνιος 2018	---	---	---	---	19.17	---	---	---	---	---	---	---	---
				Σεπτέμβριος 2018	---	---	---	---	19.27	---	---	---	---	---	---	---	---
				Δεκέμβριος 2018	---	---	---	---	19.37	---	---	---	---	---	---	---	---
(Μέγεθος Συμβολαίου: 100 Μετοχές, Φυσική Παράδοση)																	
ΜΥΤΙΛΗΝΑΙΟΣ (ΚΟ)				Μάρτιος 2018	9.31	9.33	9.24	9.33	9.33	---	---	9.32	9.37	---	77	249	11,148
9.31	9.22	9.31	0.32%	Ιούνιος 2018	---	---	---	---	9.36	---	---	9.30	9.02	---	---	---	32
				Σεπτέμβριος 2018	---	---	---	---	9.41	---	---	---	---	---	---	---	---
				Δεκέμβριος 2018	---	---	---	---	9.46	---	---	---	---	---	---	---	---
(Μέγεθος Συμβολαίου: 100 Μετοχές, Φυσική Παράδοση)																	
ΟΛΠ (ΚΟ)				Μάρτιος 2018	15.86	15.99	15.86	15.95	15.95	---	---	15.96	16.00	---	9	13	1,105
15.98	15.72	15.9	0.00%	Ιούνιος 2018	---	---	---	---	16.04	---	---	15.94	15.94	---	---	---	5
				Σεπτέμβριος 2018	---	---	---	---	16.13	---	---	---	---	---	---	---	---
				Δεκέμβριος 2018	---	---	---	---	16.21	---	---	---	---	---	---	---	---
(Μέγεθος Συμβολαίου: 100 Μετοχές, Φυσική Παράδοση)																	
ΟΠΑΠ (ΚΟ)				Μάρτιος 2018	10.64	10.72	10.59	10.68	10.68	---	---	10.69	10.81	---	13	64	1,722
10.74	10.56	10.7	0.09%	Ιούνιος 2018	---	---	---	---	10.79	---	---	---	---	---	---	---	---
				Σεπτέμβριος 2018	---	---	---	---	10.84	---	---	---	---	---	---	---	---
				Δεκέμβριος 2018	---	---	---	---	10.90	---	---	---	---	---	---	---	---

Υποκείμενη Αγορά				Αγορά Παραγώγων													
Ανωτ Τιμή	Κατωτ Τιμή	Τιμή κλεισ.	Μεταβ.	Μήνας Παράδοσης	Άνοιγμα	Ανωτ Τιμή	Κατωτ Τιμή	Τελ Τιμή	Τιμή κλεισ.	Τελευταία ζήτηση	Τελευταία προσφορά	Τιμή Εκκαθάρισης	Υψηλό ζωής	Χαμηλό ζωής	Πράξεις	Όγκος	Ανοικτές θέσεις
(Μέγεθος Συμβολαίου: 100 Μετοχές, Φυσική Παράδοση)																	
ΟΤΕ (ΚΟ)				Μάρτιος 2018	11.60	11.65	11.48	11.51	11.51	---	---	11.53	11.69	---	56	450	5,112
11.65	11.44	11.44	-1.80%	Ιούνιος 2018	---	---	---	---	11.75	---	---	11.69	10.55	---	---	---	240
				Σεπτέμβριος 2018	---	---	---	---	11.82	---	---	---	---	---	---	---	---
				Δεκέμβριος 2018	---	---	---	---	11.88	---	---	---	---	---	---	---	---
(Μέγεθος Συμβολαίου: 100 Μετοχές, Φυσική Παράδοση)																	
ΠΕΙΡΑΙΩΣ ΤΡΑΠΕΖΑ (ΚΟ)				Μάρτιος 2018	3.67	3.67	3.60	3.63	3.63	---	---	3.63	3.67	---	268	2,897	17,346
3.66	3.59	3.6	0.00%	Ιούνιος 2018	---	---	---	---	3.63	---	---	3.64	3.59	---	---	---	---
				Σεπτέμβριος 2018	---	---	---	---	3.65	---	---	---	---	---	---	---	---
				Δεκέμβριος 2018	---	---	---	---	3.67	---	---	---	---	---	---	---	---
(Μέγεθος Συμβολαίου: 100 Μετοχές, Φυσική Παράδοση)																	
ΤΕΡΝΑ ΕΝΕΡΓΕΙΑΚΗ (ΚΟ)				Μάρτιος 2018	4.80	4.93	4.80	4.93	4.93	---	---	4.90	4.93	---	52	136	3,375
4.96	4.75	4.96	3.98%	Ιούνιος 2018	---	---	---	---	4.81	---	---	---	---	---	---	---	---
				Σεπτέμβριος 2018	---	---	---	---	4.84	---	---	---	---	---	---	---	---
				Δεκέμβριος 2018	---	---	---	---	4.86	---	---	---	---	---	---	---	---
(Μέγεθος Συμβολαίου: 100 Μετοχές, Φυσική Παράδοση)																	
ΤΙΤΑΝ (ΚΟ)				Μάρτιος 2018	23.05	23.39	23.01	23.39	23.39	---	---	23.24	23.39	---	63	113	454
23.4	22.95	23.4	1.74%	Ιούνιος 2018	---	---	---	---	23.21	---	---	---	---	---	---	---	---
				Σεπτέμβριος 2018	---	---	---	---	23.33	---	---	---	---	---	---	---	---
				Δεκέμβριος 2018	---	---	---	---	23.45	---	---	---	---	---	---	---	---
(Μέγεθος Συμβολαίου: 100 Μετοχές, Φυσική Παράδοση)																	
ΤΡΑΠΕΖΑ EUROBANK ERGASIAS (ΚΟ)				Μάρτιος 2018	0.876	0.887	0.858	0.875	0.875	---	---	0.870	0.897	---	143	3,764	58,466
0.8855	0.8575	0.875	0.58%	Ιούνιος 2018	---	---	---	---	0.878	---	---	0.862	0.717	---	---	---	10
				Σεπτέμβριος 2018	---	---	---	---	0.883	---	---	---	---	---	---	---	---
				Δεκέμβριος 2018	---	---	---	---	0.887	---	---	---	---	---	---	---	---

FTSE/X.A. Large Cap

(Μονάδα Διαπραγμάτευσης: 1 Μονάδα Δείκτη x 2€ - Τρόπος Εξάσκησης: Ευρωπαϊκός Χρηματικός Διακανονισμός)

Τιμή Εξάσκησης	Δικαιώματα Αγοράς													Δικαιώματα Πώλησης																			
	Ιανουάριος 2018						Φεβρουάριος 2018						Λοιποί Μήνες		Ιανουάριος 2018						Φεβρουάριος 2018						Λοιποί Μήνες		Τιμή Εξάσκησης				
	Ανοιγμα	Ανιτ Τιμή	Καπιτ Τιμή	Τελ Τιμή	Τιμή κλεισ.	Όγκος	Ανοικτές θέσεις	Ανοιγμα	Ανιτ Τιμή	Καπιτ Τιμή	Τελ Τιμή	Τιμή κλεισ.	Όγκος	Ανοικτές θέσεις	Όγκος	Ανοικτές θέσεις	Ανοιγμα	Ανιτ Τιμή	Καπιτ Τιμή	Τελ Τιμή	Τιμή κλεισ.	Όγκος	Ανοικτές θέσεις	Ανοιγμα	Ανιτ Τιμή	Καπιτ Τιμή	Τελ Τιμή	Τιμή κλεισ.		Όγκος	Ανοικτές θέσεις	Όγκος	Ανοικτές θέσεις
1,575	-	-	-	-	-	-	-	-	-	-	-	-	-	-	-	-	-	-	-	-	-	-	-	-	-	-	-	-		-	-	-	-
1,600	-	-	-	-	-	-	-	-	-	-	-	-	-	-	-	-	-	-	-	-	-	-	-	-	-	-	-	-	-	-	-	-	1,600
1,625	-	-	-	-	-	-	-	-	-	-	-	-	-	-	-	-	-	-	-	-	-	-	-	-	-	-	-	-	-	-	-	-	1,625
1,650	-	-	-	-	-	-	-	-	-	-	-	-	-	-	-	-	-	-	-	-	-	-	-	-	-	-	-	-	-	-	-	-	1,650
1,675	-	-	-	-	-	-	-	-	-	-	-	-	-	-	-	-	-	-	-	-	-	-	-	-	-	-	-	-	-	-	-	-	1,675
1,700	0.00	0.00	0.00	-	430.00	-	-	-	-	-	-	-	-	-	-	-	0.00	0.00	0.00	-	0.01	-	-	-	-	-	-	-	-	-	-	-	1,700
1,725	0.00	0.00	0.00	-	405.00	-	-	-	-	-	-	-	-	-	-	-	0.00	0.00	0.00	-	0.01	-	-	-	-	-	-	-	-	-	-	-	1,725
1,750	0.00	0.00	0.00	-	380.00	-	5	0.00	0.00	0.00	-	379.00	-	-	-	-	0.00	0.00	0.00	-	0.01	-	-	0.00	0.00	0.00	-	0.07	-	-	-	-	1,750
1,775	0.00	0.00	0.00	-	355.00	-	-	0.00	0.00	0.00	-	354.00	-	-	-	-	0.00	0.00	0.00	-	0.02	-	-	0.00	0.00	0.00	-	0.14	-	-	-	-	1,775
1,800	0.00	0.00	0.00	-	330.00	-	-	0.00	0.00	0.00	-	329.00	-	-	-	-	0.00	0.00	0.00	-	0.01	-	2	0.00	0.00	0.00	-	0.27	-	-	-	-	1,800
1,825	0.00	0.00	0.00	-	305.00	-	40	0.00	0.00	0.00	-	305.00	-	-	-	-	0.00	0.00	0.00	-	0.01	-	35	0.00	0.00	0.00	-	0.51	-	-	-	-	1,825
1,850	0.00	0.00	0.00	-	280.00	-	-	0.00	0.00	0.00	-	280.00	-	-	-	-	0.00	0.00	0.00	-	0.01	-	31	0.00	0.00	0.00	-	0.90	-	-	-	-	1,850
1,875	0.00	0.00	0.00	-	255.00	-	80	0.00	0.00	0.00	-	256.00	-	-	-	-	0.00	0.00	0.00	-	0.01	-	190	0.00	0.00	0.00	-	1.50	-	-	-	-	1,875
1,900	0.00	0.00	0.00	-	230.00	-	89	0.00	0.00	0.00	-	232.00	-	-	-	-	0.00	0.00	0.00	-	0.03	-	504	0.00	0.00	0.00	-	2.50	-	-	-	-	1,900
1,925	0.00	0.00	0.00	-	205.00	-	180	0.00	0.00	0.00	-	208.00	-	-	-	-	0.00	0.00	0.00	-	0.10	-	302	0.00	0.00	0.00	-	4.00	-	-	-	-	1,925
1,950	0.00	0.00	0.00	-	181.00	-	1	0.00	0.00	0.00	-	185.00	-	-	-	-	0.00	0.00	0.00	-	0.27	-	511	0.00	0.00	0.00	-	6.20	-	-	-	-	1,950
1,975	0.00	0.00	0.00	-	156.00	-	2	0.00	0.00	0.00	-	164.00	-	-	-	-	0.00	0.00	0.00	-	0.70	-	230	0.00	0.00	0.00	-	9.20	-	60	-	-	1,975
2,000	0.00	0.00	0.00	-	132.00	-	38	0.00	0.00	0.00	-	143.00	-	3	-	-	0.00	0.00	0.00	-	1.60	-	1,022	0.00	0.00	0.00	-	13.25	-	1,026	-	-	2,000
2,050	0.00	0.00	0.00	-	87.00	-	20	0.00	0.00	0.00	-	105.00	-	-	-	-	0.00	0.00	0.00	-	6.50	-	94	0.00	0.00	0.00	-	25.00	-	3	-	-	2,050
2,100	55.00	62.00	55.00	56.00	56.00	12	130	0.00	0.00	0.00	-	73.00	-	5	-	-	15.00	62.00	15.00	15.00	15.00	1	79	0.00	0.00	0.00	-	43.25	-	3	-	-	2,100
2,150	26.00	26.00	26.00	26.00	26.00	21	64	50.00	50.00	50.00	50.00	50.00	1	21	-	-	37.00	26.00	37.00	37.00	37.00	2	-	0.00	0.00	0.00	-	68.00	-	-	-	-	2,150
2,200	0.00	0.00	0.00	-	9.30	-	95	0.00	0.00	0.00	-	29.75	-	60	-	-	0.00	0.00	0.00	-	78.50	-	-	0.00	0.00	0.00	-	100.00	-	-	-	-	2,200
2,250	0.00	0.00	0.00	-	2.90	-	-	22.50	22.50	22.50	22.50	22.50	25	40	-	-	0.00	0.00	0.00	-	122.00	-	-	0.00	0.00	0.00	-	137.00	-	-	-	-	2,250
2,300	0.00	0.00	0.00	-	0.71	-	-	0.00	0.00	0.00	-	9.50	-	-	-	-	0.00	0.00	0.00	-	170.00	-	-	0.00	0.00	0.00	-	179.00	-	-	-	-	2,300
2,350	0.00	0.00	0.00	-	0.14	-	-	0.00	0.00	0.00	-	4.90	-	-	-	-	0.00	0.00	0.00	-	219.00	-	-	0.00	0.00	0.00	-	225.00	-	-	-	-	2,350
2,400	0.00	0.00	0.00	-	0.02	-	-	0.00	0.00	0.00	-	2.30	-	-	-	-	0.00	0.00	0.00	-	269.00	-	-	0.00	0.00	0.00	-	272.00	-	-	-	-	2,400
2,450	-	-	-	-	-	-	-	-	-	-	-	-	-	-	-	-	-	-	-	-	-	-	-	-	-	-	-	-	-	-	-	-	2,450
2,500	-	-	-	-	-	-	-	-	-	-	-	-	-	-	-	-	-	-	-	-	-	-	-	-	-	-	-	-	-	-	-	-	2,500
Σύνολα:						33	744						26	129	0	75						3	3,000					0	1,092	0	72		
Αριθμός Πράξεων:						6							3		0							3						0		0			

ALPHA BANK (ΚΟ)

(Μέγεθος Συμβολαίου: 100 Μετοχές, Τρόπος Εξάσκησης: Αμερικάνικος, Φυσική Παράδοση)

Τιμή Εξάσκησης	Δικαιώματα Αγοράς												Δικαιώματα Πώλησης												Τιμή Εξάσκησης					
	Ιανουάριος 2018				Φεβρουάριος 2018				Λοιποί Μήνες				Ιανουάριος 2018				Φεβρουάριος 2018				Λοιποί Μήνες									
	Άνοιγμα	Ανιγτ Τιμή	Κατωτ Τιμή	Τελ Τιμή	Τιμή κλεισ.	Όγκος	Ανοικτές θέσεις	Άνοιγμα	Ανιγτ Τιμή	Κατωτ Τιμή	Τελ Τιμή	Τιμή κλεισ.	Όγκος	Ανοικτές θέσεις	Όγκος	Ανοικτές θέσεις	Άνοιγμα	Ανιγτ Τιμή	Κατωτ Τιμή	Τελ Τιμή	Τιμή κλεισ.	Όγκος	Ανοικτές θέσεις	Όγκος		Ανοικτές θέσεις				
0.900	0.000	0.000	0.000	0.971	-	-											0.000	0.000	0.000	0.001	-	-								0.009
0.950	0.000	0.000	0.000	0.921	-	-	0.000	0.000	0.000		0.922	-	-				0.000	0.000	0.000	0.001	-	-	0.000	0.000	0.000	0.001	-	-		0.010
1.000	0.000	0.000	0.000	0.871	-	-	0.000	0.000	0.000		0.872	-	-				0.000	0.000	0.000	0.001	-	-	0.000	0.000	0.000	0.001	-	-		0.010
1.100	0.000	0.000	0.000	0.771	-	-	0.000	0.000	0.000		0.773	-	-				0.000	0.000	0.000	0.001	-	-	0.000	0.000	0.000	0.001	-	-		0.011
1.200	0.000	0.000	0.000	0.671	-	-	0.000	0.000	0.000		0.673	-	-				0.000	0.000	0.000	0.001	-	-	0.000	0.000	0.000	0.001	-	-		0.012
1.300	0.000	0.000	0.000	0.571	-	-	0.000	0.000	0.000		0.575	-	-				0.000	0.000	0.000	0.001	-	-	0.000	0.000	0.000	0.002	-	-		0.013
1.400	0.000	0.000	0.000	0.471	-	-	0.000	0.000	0.000		0.479	-	-				0.000	0.000	0.000	0.001	-	-	0.000	0.000	0.000	0.005	-	-		0.014
1.500	0.000	0.000	0.000	0.372	-	100	0.000	0.000	0.000		0.388	-	-				0.000	0.000	0.000	0.001	-	-	0.000	0.000	0.000	0.014	-	-		0.015
1.600	0.000	0.000	0.000	0.275	-	-	0.000	0.000	0.000		0.303	-	-				0.000	0.000	0.000	0.004	-	-	0.000	0.000	0.000	0.030	-	-		0.016
1.700	0.000	0.000	0.000	0.187	-	-	0.000	0.000	0.000		0.229	-	-				0.000	0.000	0.000	0.016	-	-	0.000	0.000	0.000	0.056	-	-		0.017
1.800	0.000	0.000	0.000	0.114	-	-	0.000	0.000	0.000		0.168	-	-				0.000	0.000	0.000	0.042	-	-	0.000	0.000	0.000	0.094	-	-		0.018
1.900	0.000	0.000	0.000	0.061	-	-	0.000	0.000	0.000		0.119	-	-				0.000	0.000	0.000	0.090	-	-	0.000	0.000	0.000	0.145	-	-		0.019
2.000	0.000	0.000	0.000	0.029	-	-	0.000	0.000	0.000		0.081	-	50				0.000	0.000	0.000	0.157	-	-	0.000	0.000	0.000	0.207	-	-		0.020
2.200	0.000	0.000	0.000	0.004	-	-	0.000	0.000	0.000		0.034	-	-				0.000	0.000	0.000	0.333	-	-	0.000	0.000	0.000	0.360	-	-		0.022
2.400	0.000	0.000	0.000	0.001	-	-	0.000	0.000	0.000		0.013	-	-				0.000	0.000	0.000	0.530	-	-	0.000	0.000	0.000	0.539	-	-		0.024
2.600	0.000	0.000	0.000	0.001	-	-	0.000	0.000	0.000		0.004	-	-				0.000	0.000	0.000	0.730	-	-	0.000	0.000	0.000	0.732	-	-		0.026
2.800	0.000	0.000	0.000	0.001	-	-	0.000	0.000	0.000		0.001	-	-				0.000	0.000	0.000	0.930	-	-	0.000	0.000	0.000	0.930	-	-		0.028
3.000					-	-						-	-								-	-					-	-		0.030
3.200					-	-						-	-								-	-					-	-		0.032
Σύνολο:					0	100						0	50	0	0					0	0					0	0	0	0	
Αριθμός Πράξεων:					0							0		0							0.00					0		0		

ΔΕΗ (ΚΟ)

(Μέγεθος Συμβολαίου: 100 Μετοχές, Τρόπος Εξάσκησης: Αμερικάνικος, Φυσική Παράδοση)

Τιμή Εξάσκησης	Δικαιώματα Αγοράς													Δικαιώματα Πώλησης																		
	Ιανουάριος 2018						Φεβρουάριος 2018						Λοιποί Μήνες		Ιανουάριος 2018						Φεβρουάριος 2018						Λοιποί Μήνες		Τιμή Εξάσκησης			
	Άνοιγμα	Ανιτ Τιμή	Κατωτ Τιμή	Τελ Τιμή	Τιμή κλεισ.	Όγκος	Άνοιγμα	Ανιτ Τιμή	Κατωτ Τιμή	Τελ Τιμή	Τιμή κλεισ.	Όγκος	Άνοιγτες θέσεις	Όγκος	Άνοιγτες θέσεις	Άνοιγμα	Ανιτ Τιμή	Κατωτ Τιμή	Τελ Τιμή	Τιμή κλεισ.	Όγκος	Άνοιγτες θέσεις	Άνοιγμα	Ανιτ Τιμή	Κατωτ Τιμή	Τελ Τιμή	Τιμή κλεισ.	Όγκος		Άνοιγτες θέσεις	Όγκος	Άνοιγτες θέσεις
1.200	0.000	0.000	0.000	1.05	-	-	0.000	0.000	0.000	1.05	-	-			0.000	0.000	0.000	0.001	-	-	0.000	0.000	0.000	0.001	-	-						0.012
1.300	0.000	0.000	0.000	0.951	-	-	0.000	0.000	0.000	0.953	-	-			0.000	0.000	0.000	0.001	-	-	0.000	0.000	0.000	0.001	-	-					0.013	
1.400	0.000	0.000	0.000	0.851	-	-	0.000	0.000	0.000	0.854	-	-			0.000	0.000	0.000	0.001	-	-	0.000	0.000	0.000	0.001	-	-					0.014	
1.500	0.000	0.000	0.000	0.751	-	-	0.000	0.000	0.000	0.754	-	-			0.000	0.000	0.000	0.001	-	-	0.000	0.000	0.000	0.001	-	-					0.015	
1.600	0.000	0.000	0.000	0.651	-	-	0.000	0.000	0.000	0.656	-	-			0.000	0.000	0.000	0.001	-	-	0.000	0.000	0.000	0.003	-	-					0.016	
1.700	0.000	0.000	0.000	0.552	-	-	0.000	0.000	0.000	0.561	-	5			0.000	0.000	0.000	0.003	-	-	0.000	0.000	0.000	0.007	-	-					0.017	
1.800	0.000	0.000	0.000	0.452	-	-	0.000	0.000	0.000	0.470	-	-			0.000	0.000	0.000	0.001	-	-	0.000	0.000	0.000	0.016	-	-					0.018	
1.900	0.000	0.000	0.000	0.355	-	-	0.000	0.000	0.000	0.385	-	-			0.000	0.000	0.000	0.004	-	-	0.000	0.000	0.000	0.030	-	-					0.019	
2.000	0.000	0.000	0.000	0.264	-	70	0.000	0.000	0.000	0.308	-	50			0.000	0.000	0.000	0.012	-	-	0.000	0.000	0.000	0.053	-	-					0.020	
2.200	0.000	0.000	0.000	0.117	-	10	0.000	0.000	0.000	0.183	-	-			0.000	0.000	0.000	0.065	-	10	0.000	0.000	0.000	0.128	-	-					0.022	
2.400	0.000	0.000	0.000	0.037	-	-	0.000	0.000	0.000	0.098	-	-			0.000	0.000	0.000	0.185	-	-	0.240	0.240	0.230	0.230	0.230	3	13					0.024
2.600	0.000	0.000	0.000	0.008	-	-	0.000	0.000	0.000	0.047	-	-			0.000	0.000	0.000	0.356	-	-	0.000	0.000	0.000	0.392	-	-					0.026	
2.800	0.000	0.000	0.000	0.001	-	-	0.000	0.000	0.000	0.022	-	-			0.000	0.000	0.000	0.550	-	-	0.000	0.000	0.000	0.567	-	-					0.028	
3.000	0.000	0.000	0.000	0.001	-	-	0.000	0.000	0.000	0.009	-	-			0.000	0.000	0.000	0.750	-	-	0.000	0.000	0.000	0.755	-	-					0.030	
3.200	0.000	0.000	0.000	0.001	-	-	0.000	0.000	0.000	0.003	-	-			0.000	0.000	0.000	0.950	-	-	0.000	0.000	0.000	0.951	-	-					0.032	
3.400					-	-					-	-							-	-					-	-					0.034	
3.600					-	-					-	-							-	-					-	-					0.036	
3.800					-	-					-	-							-	-					-	-					0.038	
4.000					-	-					-	-							-	-					-	-					0.040	
4.400					-	-					-	-							-	-					-	-					0.044	
4.800					-	-					-	-							-	-					-	-					0.048	
5.200					-	-					-	-							-	-					-	-					0.052	
5.600					-	-					-	-							-	-					-	-					0.056	
6.000					-	-					-	-							-	-					-	-					0.060	
6.400					-	-					-	-							-	-					-	-					0.064	
6.800					-	-					-	-							-	-					-	-					0.068	
Σύνολα:					0	80					0	55	0	0					0	10					3	28	0	0				
Αριθμός Πράξεων:					0						0		0	0					0.00						2		0	0				

ΕΘΝΙΚΗ ΤΡΑΠΕΖΑ (ΚΟ)

(Μέγεθος Συμβολαίου: 100 Μετοχές, Τρόπος Εξάσκησης: Αμερικάνικος, Φυσική Παράδοση)

Τιμή Εξάσκησης	Δικαιώματα Αγοράς												Δικαιώματα Πώλησης																		
	Ιανουάριος 2018						Φεβρουάριος 2018						Λοιποί Μήνες		Ιανουάριος 2018						Φεβρουάριος 2018						Λοιποί Μήνες		Τιμή Εξάσκησης		
	Άνοιγμα	Ανιτ Τιμή	Κατωτ Τιμή	Τελ Τιμή	Τιμή κλεισ.	Όγκος	Άνοιγες θέσεις	Άνοιγμα	Ανιτ Τιμή	Κατωτ Τιμή	Τελ Τιμή	Τιμή κλεισ.	Όγκος	Άνοιγες θέσεις	Όγκος	Άνοιγες θέσεις	Άνοιγμα	Ανιτ Τιμή	Κατωτ Τιμή	Τελ Τιμή	Τιμή κλεισ.	Όγκος	Άνοιγες θέσεις	Όγκος	Άνοιγες θέσεις	Όγκος	Άνοιγες θέσεις				
0.050	0.000	0.000	0.000	0.270	-	-	0.000	0.000	0.000	0.270	-	-					0.000	0.000	0.000	0.002	-	-	0.000	0.000	0.000	0.001	-	-			
0.100	0.000	0.000	0.000	0.220	-	-	0.000	0.000	0.000	0.220	-	-					0.000	0.000	0.000	0.001	-	-	0.000	0.000	0.000	0.002	-	-			0.001
0.150	0.000	0.000	0.000	0.171	-	-	0.000	0.000	0.000	0.171	-	-					0.000	0.000	0.000	0.001	-	-	0.000	0.000	0.000	0.001	-	-			0.002
0.200	0.000	0.000	0.000	0.125	-	-	0.000	0.000	0.000	0.127	-	-					0.000	0.000	0.000	0.005	-	-	0.000	0.000	0.000	0.006	-	-			0.002
0.250	0.000	0.000	0.000	0.086	-	-	0.000	0.000	0.000	0.090	-	-					0.000	0.000	0.000	0.016	-	-	0.000	0.000	0.000	0.019	-	-			0.003
0.300	0.000	0.000	0.000	0.057	-	-	0.000	0.000	0.000	0.061	-	-					0.000	0.000	0.000	0.036	-	-	0.000	0.000	0.000	0.041	-	-			0.003
0.350	0.000	0.000	0.000	0.036	-	-	0.000	0.000	0.000	0.041	-	-					0.000	0.000	0.000	0.066	-	-	0.000	0.000	0.000	0.070	-	-			0.004
0.400	0.000	0.000	0.000	0.022	-	-	0.000	0.000	0.000	0.027	-	-					0.000	0.000	0.000	0.102	-	-	0.000	0.000	0.000	0.106	-	-			0.004
0.450	0.000	0.000	0.000	0.014	-	-	0.000	0.000	0.000	0.017	-	-					0.000	0.000	0.000	0.143	-	-	0.000	0.000	0.000	0.146	-	-			0.005
0.500	0.000	0.000	0.000	0.008	-	-	0.000	0.000	0.000	0.011	-	-					0.000	0.000	0.000	0.188	-	-	0.000	0.000	0.000	0.190	-	-			0.005
0.550	0.000	0.000	0.000	0.005	-	-	0.000	0.000	0.000	0.007	-	-					0.000	0.000	0.000	0.235	-	-	0.000	0.000	0.000	0.237	-	-			0.006
0.600					-	-					-	-									-	-					-	-			0.006
0.650					-	-					-	-									-	-					-	-			0.007
Σύνολο:					0	0					0	0	0	0						0	0					0	0	0	300		
Αριθμός Πράξεων:					0						0		0							0.00						0		0			

ΟΠΑΠ (ΚΟ)

(Μέγεθος Συμβολαίου: 100 Μετοχές, Τρόπος Εξάσκησης: Αμερικάνικος, Φυσική Παράδοση)

Τιμή Εξάσκησης	Δικαιώματα Αγοράς													Δικαιώματα Πώλησης																					
	Ιανουάριος 2018				Φεβρουάριος 2018				Λοιποί Μήνες					Ιανουάριος 2018				Φεβρουάριος 2018				Λοιποί Μήνες													
	Άνοιγμα	Ανιγν. Τιμή	Κατωτ. Τιμή	Τελ. Τιμή	Τιμή κλεισ.	Όγκος	Ανοικτές θέσεις	Άνοιγμα	Ανιγν. Τιμή	Κατωτ. Τιμή	Τελ. Τιμή	Τιμή κλεισ.	Όγκος	Ανοικτές θέσεις	Όγκος	Ανοικτές θέσεις	Άνοιγμα	Ανιγν. Τιμή	Κατωτ. Τιμή	Τελ. Τιμή	Τιμή κλεισ.	Όγκος	Ανοικτές θέσεις	Άνοιγμα	Ανιγν. Τιμή	Κατωτ. Τιμή	Τελ. Τιμή	Τιμή κλεισ.	Όγκος	Ανοικτές θέσεις	Όγκος	Ανοικτές θέσεις	Τιμή Εξάσκησης		
6.400						-	-						-	-									-	-											0.064
6.800						-	-						-	-									-	-											0.068
7.200						-	-						-	-									-	-											0.072
7.600	0.000	0.000	0.000		3.10	-	-	0.000	0.000	0.000		3.11	-	-			0.000	0.000	0.000		0.001	-	-		0.000	0.000	0.000		0.001	-	-			0.076	
8.000	0.000	0.000	0.000		2.70	-	-	0.000	0.000	0.000		2.71	-	-			0.000	0.000	0.000		0.001	-	-		0.000	0.000	0.000		0.001	-	-			0.080	
8.400	0.000	0.000	0.000		2.30	-	-	0.000	0.000	0.000		2.31	-	-			0.000	0.000	0.000		0.001	-	-		0.000	0.000	0.000		0.001	-	-			0.084	
8.800	0.000	0.000	0.000		1.90	-	-	0.000	0.000	0.000		1.91	-	-			0.000	0.000	0.000		0.002	-	-		0.000	0.000	0.000		0.001	-	-			0.088	
9.200	0.000	0.000	0.000		1.50	-	-	0.000	0.000	0.000		1.52	-	-			0.000	0.000	0.000		0.001	-	130		0.000	0.000	0.000		0.006	-	-			0.092	
9.600	0.000	0.000	0.000		1.10	-	-	0.000	0.000	0.000		1.14	-	-			0.000	0.000	0.000		0.007	-	-		0.000	0.000	0.000		0.025	-	-			0.096	
10.000	0.000	0.000	0.000		0.733	-	-	0.000	0.000	0.000		0.791	-	-			0.000	0.000	0.000		0.035	-	-		0.000	0.000	0.000		0.077	-	-			0.100	
11.000	0.000	0.000	0.000		0.127	-	-	0.000	0.000	0.000		0.207	-	-			0.000	0.000	0.000		0.429	-	-		0.000	0.000	0.000		0.494	-	-			0.110	
12.000	0.000	0.000	0.000		0.005	-	-	0.000	0.000	0.000		0.026	-	-			0.000	0.000	0.000		1.31	-	-		0.000	0.000	0.000		1.32	-	-			0.120	
13.000	0.000	0.000	0.000		0.007	-	-	0.000	0.000	0.000		0.001	-	-			0.000	0.000	0.000		2.31	-	-		0.000	0.000	0.000		2.31	-	-			0.130	
14.000	0.000	0.000	0.000		0.001	-	-	0.000	0.000	0.000		0.008	-	-			0.000	0.000	0.000		3.31	-	-		0.000	0.000	0.000		3.31	-	-			0.140	
15.000	0.000	0.000	0.000		0.003	-	-	0.000	0.000	0.000		0.002	-	-			0.000	0.000	0.000		4.31	-	-		0.000	0.000	0.000		4.31	-	-			0.150	
16.000	0.000	0.000	0.000		0.001	-	-	0.000	0.000	0.000		0.001	-	-			0.000	0.000	0.000		5.31	-	-		0.000	0.000	0.000		5.31	-	-			0.160	
Σύνολο:						0	0						0	0	0	0					0	130							0	0	0	5			
Αριθμός Πράξεων:						0							0		0						0.00								0		0				

ΟΤΕ (ΚΟ)

(Μέγεθος Συμβολαίου: 100 Μετοχές, Τρόπος Εξάσκησης: Αμερικάνικος, Φυσική Παράδοση)

Τιμή Εξάσκησης	Δικαιώματα Αγοράς														Δικαιώματα Πώλησης																			
	Ιανουάριος 2018						Φεβρουάριος 2018						Λοιποί Μήνες		Ιανουάριος 2018						Φεβρουάριος 2018						Λοιποί Μήνες		Τιμή Εξάσκησης					
	Άνοιγμα	Ανιτ Τιμή	Κατωτ Τιμή	Τελ Τιμή	Τιμή κλεισ.	Όγκος	Ανοικτές θέσεις	Άνοιγμα	Ανιτ Τιμή	Κατωτ Τιμή	Τελ Τιμή	Τιμή κλεισ.	Όγκος	Ανοικτές θέσεις	Όγκος	Ανοικτές θέσεις	Άνοιγμα	Ανιτ Τιμή	Κατωτ Τιμή	Τελ Τιμή	Τιμή κλεισ.	Όγκος	Ανοικτές θέσεις	Άνοιγμα	Ανιτ Τιμή	Κατωτ Τιμή	Τελ Τιμή	Τιμή κλεισ.		Όγκος	Ανοικτές θέσεις	Όγκος	Ανοικτές θέσεις	
6.400						-	-							-	-																			
6.800						-	-							-	-																			0.068
7.200						-	-							-	-																			0.072
7.600						-	-							-	-																			0.076
8.000	0.000	0.000	0.000		3.66	-	-	0.000	0.000	0.000		3.67	-	-			0.000	0.000	0.000		0.001	-	-		0.000	0.000	0.000		0.001	-	-		0.080	
8.400	0.000	0.000	0.000		3.26	-	-	0.000	0.000	0.000		3.27	-	-			0.000	0.000	0.000		0.001	-	-		0.000	0.000	0.000		0.002	-	-		0.084	
8.800	0.000	0.000	0.000		2.86	-	-	0.000	0.000	0.000		2.87	-	-			0.000	0.000	0.000		0.001	-	-		0.000	0.000	0.000		0.002	-	-		0.088	
9.200	0.000	0.000	0.000		2.46	-	-	0.000	0.000	0.000		2.47	-	-			0.000	0.000	0.000		0.001	-	-		0.000	0.000	0.000		0.001	-	-		0.092	
9.600	0.000	0.000	0.000		2.06	-	-	0.000	0.000	0.000		2.07	-	-			0.000	0.000	0.000		0.001	-	-		0.000	0.000	0.000		0.002	-	-		0.096	
10.000	0.000	0.000	0.000		1.66	-	-	0.000	0.000	0.000		1.68	-	-			0.000	0.000	0.000		0.001	-	-		0.000	0.000	0.000		0.008	-	-		0.100	
11.000	0.000	0.000	0.000		0.724	-	10	0.000	0.000	0.000		0.795	-	5			0.000	0.000	0.000		0.065	-	-		0.000	0.000	0.000		0.120	-	-		0.110	
12.000	0.000	0.000	0.000		0.152	-	-	0.174	0.174	0.174	0.174	0.174	5	81			0.000	0.000	0.000		0.494	-	-		0.000	0.000	0.000		0.562	-	-		0.120	
13.000	0.000	0.000	0.000		0.012	-	-	0.000	0.000	0.000		0.040	-	-			0.000	0.000	0.000		1.36	-	-		0.000	0.000	0.000		1.37	-	-		0.130	
14.000	0.000	0.000	0.000		0.001	-	-	0.000	0.000	0.000		0.004	-	-			0.000	0.000	0.000		2.35	-	-		0.000	0.000	0.000		2.35	-	-		0.140	
15.000	0.000	0.000	0.000		0.001	-	-	0.000	0.000	0.000		0.001	-	-			0.000	0.000	0.000		3.35	-	-		0.000	0.000	0.000		3.35	-	-		0.150	
16.000	0.000	0.000	0.000		0.001	-	-	0.000	0.000	0.000		0.001	-	-			0.000	0.000	0.000		4.35	-	-		0.000	0.000	0.000		4.35	-	-		0.160	
17.000	0.000	0.000	0.000		0.001	-	-	0.000	0.000	0.000		0.001	-	-			0.000	0.000	0.000		5.35	-	-		0.000	0.000	0.000		5.35	-	-		0.170	
Σύνολο:						0	10						5	86	0	0					0	0						0	31	0	0			
Αριθμός Πράξεων:						0							1		0						0.00							0		0				

ΠΕΙΡΑΙΩΣ ΤΡΑΠΕΖΑ (ΚΟ)

(Μέγεθος Συμβολαίου: 100 Μετοχές, Τρόπος Εξάσκησης: Αμερικάνικος, Φυσική Παράδοση)

Τιμή Εξάσκησης	Δικαιώματα Αγοράς														Δικαιώματα Πώλησης														Τιμή Εξάσκησης				
	Ιανουάριος 2018							Φεβρουάριος 2018							Λοιποί Μήνες		Ιανουάριος 2018							Φεβρουάριος 2018							Λοιποί Μήνες		
	Άνοιγμα	Ανιγτ Τιμή	Κατωτ Τιμή	Τελ Τιμή	Τιμή κλεισ.	Όγκος	Ανοικτές θέσεις	Άνοιγμα	Ανιγτ Τιμή	Κατωτ Τιμή	Τελ Τιμή	Τιμή κλεισ.	Όγκος	Ανοικτές θέσεις	Όγκος	Ανοικτές θέσεις	Άνοιγμα	Ανιγτ Τιμή	Κατωτ Τιμή	Τελ Τιμή	Τιμή κλεισ.	Όγκος	Ανοικτές θέσεις	Άνοιγμα	Ανιγτ Τιμή	Κατωτ Τιμή	Τελ Τιμή	Τιμή κλεισ.		Όγκος	Ανοικτές θέσεις	Όγκος	Ανοικτές θέσεις
0.050						-	-						-	-									-	-									0.001
0.100						-	-						-	-									-	-									0.001
0.150						-	-						-	-									-	-									0.002
0.200						-	-						-	-									-	-									0.002
0.250						-	-						-	-									-	-									0.003
0.300						-	-						-	-									-	-									0.003
0.350						-	-						-	-									-	-									0.004
0.400						-	-						-	-									-	-									0.004
0.450						-	-						-	-									-	-									0.005
0.500						-	-						-	-									-	-									0.005
1.500	0.000	0.000	0.000		2.10	-	-	0.000	0.000	0.000		2.10	-	-		0.000	0.000	0.000		0.001	-	-	0.000	0.000	0.000		0.001	-	-		0.015		
1.600	0.000	0.000	0.000		2.00	-	-	0.000	0.000	0.000		2.00	-	-		0.000	0.000	0.000		0.001	-	-	0.000	0.000	0.000		0.001	-	-		0.016		
1.700	0.000	0.000	0.000		1.90	-	-	0.000	0.000	0.000		1.90	-	-		0.000	0.000	0.000		0.002	-	-	0.000	0.000	0.000		0.001	-	-		0.017		
1.800	0.000	0.000	0.000		1.80	-	-	0.000	0.000	0.000		1.80	-	-		0.000	0.000	0.000		0.001	-	-	0.000	0.000	0.000		0.002	-	-		0.018		
1.900	0.000	0.000	0.000		1.70	-	-	0.000	0.000	0.000		1.70	-	-		0.000	0.000	0.000		0.003	-	-	0.000	0.000	0.000		0.001	-	-		0.019		
2.000	0.000	0.000	0.000		1.60	-	100	0.000	0.000	0.000		1.60	-	-		0.000	0.000	0.000		0.001	-	-	0.000	0.000	0.000		0.001	-	-		0.020		
2.200	0.000	0.000	0.000		1.40	-	-	0.000	0.000	0.000		1.41	-	-		0.000	0.000	0.000		0.001	-	-	0.000	0.000	0.000		0.004	-	-		0.022		
2.400	0.000	0.000	0.000		1.20	-	-	0.000	0.000	0.000		1.21	-	-		0.000	0.000	0.000		0.001	-	-	0.000	0.000	0.000		0.001	-	-		0.024		
2.600	0.000	0.000	0.000		1.00	-	-	0.000	0.000	0.000		1.01	-	-		0.000	0.000	0.000		0.009	-	-	0.000	0.000	0.000		0.004	-	-		0.026		
2.800	0.000	0.000	0.000		0.803	-	-	0.000	0.000	0.000		0.819	-	-		0.000	0.000	0.000		0.001	-	-	0.000	0.000	0.000		0.012	-	-		0.028		
3.000	0.000	0.000	0.000		0.605	-	-	0.000	0.000	0.000		0.639	-	-		0.000	0.000	0.000		0.003	-	-	0.000	0.000	0.000		0.032	-	-		0.030		
3.200	0.000	0.000	0.000		0.418	-	-	0.000	0.000	0.000		0.480	-	-		0.000	0.000	0.000		0.015	-	-	0.000	0.000	0.000		0.072	-	-		0.032		
3.400	0.000	0.000	0.000		0.255	-	-	0.000	0.000	0.000		0.343	-	-		0.000	0.000	0.000		0.052	-	-	0.000	0.000	0.000		0.135	-	-		0.034		
3.600	0.000	0.000	0.000		0.134	-	210	0.000	0.000	0.000		0.233	-	-		0.000	0.000	0.000		0.131	-	-	0.000	0.000	0.000		0.225	-	-		0.036		
3.800	0.000	0.000	0.000		0.060	-	-	0.000	0.000	0.000		0.153	-	50		0.000	0.000	0.000		0.257	-	-	0.000	0.000	0.000		0.345	-	-		0.038		
4.000	0.000	0.000	0.000		0.022	-	-	0.000	0.000	0.000		0.096	-	-		0.000	0.000	0.000		0.420	-	-	0.000	0.000	0.000		0.488	-	-		0.040		
4.400	0.000	0.000	0.000		0.002	-	-	0.000	0.000	0.000		0.033	-	-		0.000	0.000	0.000		0.801	-	-	0.000	0.000	0.000		0.826	-	-		0.044		
4.800	0.000	0.000	0.000		0.001	-	-	0.000	0.000	0.000		0.010	-	-		0.000	0.000	0.000		1.20	-	-	0.000	0.000	0.000		1.20	-	-		0.048		
5.200	0.000	0.000	0.000		0.001	-	-	0.000	0.000	0.000		0.002	-	-		0.000	0.000	0.000		1.60	-	-	0.000	0.000	0.000		1.60	-	-		0.052		
5.600						-	-						-	-								-	-									0.056	
6.000						-	-						-	-								-	-									0.060	
6.400						-	-						-	-								-	-									0.064	
6.800						-	-						-	-								-	-									0.068	
7.200						-	-						-	-								-	-									0.072	
Σύνολο:						0	310						0	50	0	0					0	0											
Αριθμός Πράξεων:						0							0	0							0.00						0				0		

Προϊόν Δανεισμού	Υποκείμενος Τίτλος	Πολυμερείς Συναλλαγές[1]					Διμερείς Συναλλαγές[2]		Δανεισμός Τίτλων μέσω ΟΤC[3]
		Ανοιχτές θέσεις[5]	Προσφερόμενη ποσότητα	Μ.Σ.Τ[4]	Όγκος συναλλαγών	Μ.Σ.Τ[4]	Όγκος συναλλαγών	Όγκος συναλλαγών	
ALPHABOR	ALPHA BANK (ΚΟ)	5,001	80,813	5.31%	---	---	---	---	9,174,587
TATTBOR	ATTICA BANK A.T.E. (ΚΟ)	---	20,478	5.31%	---	---	---	---	3,140
CENERBOR	CENERGY HOLDINGS (ΚΑ)	---	32,398	5.31%	---	---	---	---	---
EEEBOR	COCA-COLA HBC AG (ΚΟ)	1,928	196	5.32%	---	---	---	---	70,546
FFGRPBOR	FOLLI-FOLLIE (ΚΟ)	1,815	74,684	3.31%	---	---	---	---	635,633
FOYKRBOR	FOURLIS ΣΥΜΜΕΤΟΧΩΝ (ΚΟ)	100	758	5.31%	---	---	---	---	4,650
EUPROBOR	GRIVALIA PROPERTIES (ΚΟ)	400	101,734	5.31%	---	---	---	---	10,533
BELABOR	JUMBO (ΚΟ)	3,124	155,865	5.31%	---	---	---	---	35,941
LAMDABOR	LAMDA DEVELOPMENT(ΚΟ)	14	100	5.32%	---	---	---	---	---
MIGBOR	MARFIN INVESTMENT GROUP (ΚΟ)	100,000	168,630	5.31%	---	---	---	---	744,474
QUALBOR	QUALITY & RELIABILITY (ΚΟ)	---	---	---	---	---	---	---	---
VIORBOR	VIOTALCO SA/NV (ΚΑ)	3,234	61,111	5.31%	---	---	8,000	5.00%	---
ADMIEBOR	ΑΔΜΗΕ ΣΥΜΜΕΤΟΧΩΝ Α.Ε. (ΚΟ)	---	19,599	5.31%	---	---	5,000	0.01%	828
AEGNBOR	ΑΕΡΟΠΟΡΙΑ ΑΙΓΑΙΟΥ (ΚΟ)	500	21,715	5.31%	---	---	---	---	17,912
ALMYBOR	ΑΛΟΥΜΥΛ (ΚΟ)	---	---	---	---	---	---	---	---
GEKTERNABOR	ΓΕΚ ΤΕΡΝΑ (ΚΟ)	150	26,520	5.31%	---	---	---	---	1,293
PPCBOR	ΔΕΗ (ΚΟ)	6,190	108,834	5.31%	---	---	---	---	3,128,413
ETEBOR	ΕΘΝΙΚΗ ΤΡΑΠΕΖΑ (ΚΟ)	100,000	144,790	5.65%	---	---	---	---	111,534,719
ELLAKTORBOR	ΕΛΛΑΚΤΩΡ (ΚΟ)	---	86,667	5.31%	---	---	---	---	---
EXAEBOR	ΕΛΛΗΝ. ΧΡΗΜΑΤΙΣΤΗΡΙΑ-Χ.Α. (ΚΟ)	2,100	511,772	5.31%	---	---	3,000	0.01%	100,365
ELPEBOR	ΕΛΛΗΝΙΚΑ ΠΕΤΡΕΛΑΙΑ (ΚΟ)	4,500	118,380	5.31%	---	---	---	---	43,941
EYDARBOR	ΕΥΔΑΠ (ΚΟ)	1,500	2,397	5.31%	---	---	---	---	17,780
INLOTBOR	ΙΝΤΡΑΛΟΤ (ΚΟ)	2	63,496	5.31%	---	---	2,500	0.01%	803
MOHBOR	ΜΟΤΟΡ ΟΙΛ (ΚΟ)	919	59,595	5.31%	---	---	---	---	47,206
MYTILBOR	ΜΥΤΙΛΗΝΑΙΟΣ (ΚΟ)	2,066	266,262	5.31%	---	---	---	---	4,165
PRABOR	ΟΛΠ (ΚΟ)	368	1,177	5.31%	---	---	---	---	2,901
OPARBOR	ΟΠΑΠ (ΚΟ)	135,800	23,235	5.31%	5,000	3.97%	---	---	874,689
HTOBOR	ΟΤΕ (ΚΟ)	6,281	45,510	5.31%	---	---	---	---	435,094
TREIRBOR	ΠΕΙΡΑΙΩΣ ΤΡΑΠΕΖΑ (ΚΟ)	306	1,551	5.31%	---	---	---	---	9,169,856
PLAISBOR	ΠΛΑΙΣΙΟ COMPUTERS (ΚΟ)	---	---	---	---	---	---	---	---
SARBOR	ΣΑΡΑΝΤΗΣ ΓΡ. (ΚΟ)	734	640	3.86%	---	---	---	---	195

Σημειώσεις Προϊόντων Δανεισμού

[1] - Πολυμερείς Συμβάσεις Δανειοδοσίας των μεθόδων 8-1, 8-2 και 8-3-3 (σύμφ. Με Αποφ.17 ΔΣ του Χρηματιστηρίου).

[2] - Διμερείς Συμβάσεις Δανειοδοσίας των μεθόδων 8-3-1 και 8-3-2 (σύμφ. Με Αποφ. 20 ΔΣ του Χρηματιστηρίου).

[3] - Τα στοιχεία Συναλλαγές Δανεισμού Τίτλων μέσω ΟΤC δηλώνονται από τους χειριστές ΣΑΤ και αφορούν τις ποσότητες που έχουν καταγραφεί στο ΣΑΤ έως και τη προηγούμενη εργάσιμη ημέρα.

[4] - Μ.Σ.Τ.: - Μέση Σταθμισμένη Τιμή (ως προς τα τεμάχια)

[5] - Τα στοιχεία αφορούν σε ανοιχτές θέσεις πριν την έναρξη της συνεδρίασης

Προϊόν Δανεισμού	Υποκείμενος Τίτλος	Πολυμερείς Συναλλαγές[1]					Διμερείς Συναλλαγές[2]		Δανεισμός Τίτλων μέσω OTC[3]
		Ανοιχτές θέσεις[5]	Προσφερόμενη ποσότητα	Μ.Σ.Τ[4]	Όγκος συναλλαγών	Μ.Σ.Τ[4]	Όγκος συναλλαγών	Μ.Σ.Τ[4]	Όγκος συναλλαγών
TENERGYBOR	ΤΕΡΝΑ ΕΝΕΡΓΕΙΑΚΗ (ΚΟ)	4,034	40,895	5.31%	---	---	---	---	---
TITKBOR	ΤΙΤΑΝ (ΚΟ)	1,329	206,348	5.31%	---	---	---	---	16,704
EUROBBOR	ΤΡΑΠΕΖΑ EUROBANK ERGASIAS (ΚΟ)	18,595	6,176	6.15%	---	---	---	---	25,764,985

Σημειώσεις Προϊόντων Δανεισμού

[1] - Πολυμερείς Συμβάσεις Δανειοδοσίας των μεθόδων 8-1, 8-2 και 8-3-3 (σύμφ. Με Αποφ.17 ΔΣ του Χρηματιστηρίου).

[2] - Διμερείς Συμβάσεις Δανειοδοσίας των μεθόδων 8-3-1 και 8-3-2 (σύμφ. Με Αποφ. 20 ΔΣ του Χρηματιστηρίου).

[3] - Τα στοιχεία Συναλλαγές Δανεισμού Τίτλων μέσω OTC δηλώνονται από τους χειριστές ΣΑΤ και αφορούν τις ποσότητες που έχουν καταγραφεί στο ΣΑΤ έως και τη προηγούμενη εργάσιμη ημέρα.

[4] - Μ.Σ.Τ.: - Μέση Σταθμισμένη Τιμή (ως προς τα τεμάχια)

[5] - Τα στοιχεία αφορούν σε ανοιχτές θέσεις πριν την έναρξη της συνεδρίασης

Κωδικοί και ονομασίες Κλάδων Οικονομικής Δραστηριότητας του Χρηματιστηρίου Αθηνών

533 - Διυλιστήρια	537 - Καθετοποιημένες Εταιρ. Πετρελαίου & Φυσικού Αερίου
1353 - Βασικά Χημικά	1357 - Εξειδικευμένα Χημικά
1753 - Αλουμίνιο	1755 - Μη Σιδηρούχα Μέταλλα
1757 - Χάλυβας	1775 - Ορυχεία
2353 - Οικοδομικά Υλικά & Εξαρτήματα	2357 - Κατασκευές
2723 - Υλικά Συσκευασίας	2727 - Διαφοροποιημένες Βιομηχανίες
2733 - Ηλεκτρικά Μέρη & Εξοπλισμός	2753 - Εμπορικά Οχήματα και Φορτηγά
2757 - Μηχανήματα Βιομηχανικού Εξοπλισμού	2773 - Θαλάσσιες Μεταφορές
2777 - Υπηρεσίες Μεταφορών	2791 - Υποστηρικτικές Υπηρεσίες προς Επιχειρήσεις
2797 - Προμηθευτές Βιομηχανίας	3535 - Απόσταξη & Οινοπαραγωγή
3537 - Αναψυκτικά	3573 - Γεωργία & Αλιεία
3577 - Τρόφιμα	3722 - Διαρκή Καταναλωτικά Αγαθά
3726 - Έπιπλα	3728 - Κατασκευή Κατοικιών
3747 - Παιχνίδια	3763 - Ρουχισμός & Αξεσουάρ
3765 - Υποδήματα	3767 - Είδη Προσωπικής Φροντίδας
3785 - Καπνός	4533 - Ιατρικές Υπηρεσίες
4535 - Ιατρικός Εξοπλισμός	4577 - Φαρμακευτικά Προϊόντα
5337 - Λιανικό & Χονδρικό Εμπόριο Τροφίμων	5371 - Εμπόριο Ενδυμάτων
5373 - Γενικό Εμπόριο	5375 - Οικιακός Εξοπλισμός
5379 - Εξειδικευμένο Λιανικό Εμπόριο	5553 - Τηλεόραση & Ψυχαγωγία
5555 - Διαφήμιση	5557 - Εκδόσεις
5751 - Αεροπορικές Εταιρείες	5752 - Τυχερά Παιχνίδια
5753 - Ξενοδοχεία	5755 - Υπηρεσίες Αναψυχής
5757 - Εστίαση	5759 - Ταξίδια & Τουρισμός
6535 - Σταθερή Τηλεφωνία	6575 - Κινητή Τηλεφωνία
7535 - Συμβατικός Ηλεκτρισμός	7537 - Εναλλακτικός Ηλεκτρισμός
7577 - Ύδρευση	8355 - Τράπεζες
8534 - Μεσίτες Ασφαλίσεων	8536 - Ασφάλειες Ιδιοκτησίας & Ζημιών
8633 - Συμμετοχές & Ανάπτυξη Ακίνητης Περιουσίας	8637 - Υπηρεσίες Ακίνητης Περιουσίας
8671 - Ε.Ε.Α.Π. Βιομηχανικών & Επαγγελματικών Χώρων	8674 - Διαφοροποιημένες Ε.Ε.Α.Π.
8675 - Εξειδικευμένες Ε.Ε.Α.Π.	8775 - Εξειδικευμένες Χρηματοοικονομικές Υπηρεσίες
8777 - Επενδυτικές Υπηρεσίες	8985 - Εταιρείες Επενδύσεων
9533 - Υπηρεσίες Ηλεκτρονικών Υπολογιστών	9535 - Διαδίκτυο
9537 - Λογισμικό	9572 - Υλικό Υπολογιστών
9574 - Ηλεκτρονικός Εξοπλισμός Γραφείων	9578 - Εξοπλισμός Τηλεπικοινωνιών
12003 - Διαπραγματεύσιμα Αμοιβαία Κεφάλαια	



ATHEX
Athens Stock Exchange

Λεωφ. Αθηνών 110 104 42 Αθήνα
110, Athinon Ave. GR 104 42 Athens
tel. (+30)210-33.66.800, fax (+30)210-33.66.101
www.athexgroup.gr