

**Ημερήσιο Δελτίο
Συναλλακτικής Δραστηριότητας**

Daily Official List
of Trading Activity



Τρίτη, 19 Δεκεμβρίου, 2017

Έτος: 138 Αύξων Αριθμός Συνεδρίασης: 245



ATHEXGROUP
Athens Exchange Group

Αποποίηση Ευθύνης:

Η εταιρεία Ελληνικά Χρηματιστήρια-Χρηματιστήριο Αθηνών Ανώνυμη Εταιρεία Συμμετοχών καταβάλλει κάθε δυνατή προσπάθεια ώστε να διασφαλίσει ότι οι πληροφορίες και τα λοιπά στοιχεία που εμφανίζονται στο Ημερήσιο Δελτίο Τιμών (Η.Δ.Τ.) είναι ορθά και πλήρη αλλά δεν έχει καμία ευθύνη για ενδεχόμενο λάθος ή παράλειψη στοιχείων και / ή ευθύνη σχετικά με την ακρίβεια, αξιοπιστία, επικαιροποίηση και πληρότητα των παραπάνω πληροφοριών και στοιχείων ή ευθύνη προερχόμενη άμεσα ή έμμεσα από την χρήση των παραπάνω πληροφοριών.

Η Εταιρία δεν έχει καμία ευθύνη για την ακρίβεια των στοιχείων που περιλαμβάνονται στις ανακοινώσεις των εισηγμένων εταιρειών. Πιθανές προσβολές δικαιωμάτων τρίτων από το περιεχόμενο των ανακοινώσεων συνιστούν αποκλειστική ευθύνη του αποστολέα των ανακοινώσεων.

Όλα τα αναγραφόμενα στο Η.Δ.Τ. στοιχεία παρέχονται μόνο για τους σκοπούς της πληροφόρησης και δεν συνιστούν παροχή επενδυτικών συμβουλών ή πρόσκληση για επένδυση σε κινητές αξίες που διαπραγματεύονται στο Χρηματιστήριο Αθηνών.

Αναγνωρίζεται και συμφωνείται ότι όλα τα δικαιώματα επί των πληροφοριών που εμφανίζονται στο Η.Δ.Τ. θα αποτελούν κυριότητα της εταιρίας και οποιοδήποτε άλλο δικαίωμα συμπεριλαμβανομένου του δικαιώματος πνευματικής ιδιοκτησίας, σήματος κλπ. ανήκουν στο Χρηματιστήριο Αθηνών.

Τα ανωτέρω στοιχεία αποτελούν ιδιοκτησία της Εταιρίας και προστατεύονται σύμφωνα με τις διατάξεις περί πνευματικής ιδιοκτησίας. Απαγορεύεται α) η με οποιοδήποτε τρόπο ή μέσω αναπαραγωγή, αναδημοσίευση, τροποποίηση, αντιγραφή, πώληση, μετάδοση ή διανομή του συνόλου ή μέρους τους, χωρίς αναφορά στην πηγή και β) η εμπορική εκμετάλλευση των στοιχείων από τρίτους.

Η Εταιρία δεν φέρει καμία ευθύνη προερχόμενη άμεσα ή έμμεσα από χρήση ή τυχόν αλλοίωση των ανωτέρω στοιχείων όταν αυτά χρησιμοποιούνται από

Ελληνικά Χρηματιστήρια - Χρηματιστήριο Αθηνών Α.Ε. Συμμετοχών

Λεωφόρος Αθηνών 110, 10442 Αθήνα, Τηλ: (210) 33.66.800, Fax: (210) 32.13.938

www.athexgroup.gr

Χρηματιστηριακό Κέντρο Θεσσαλονίκης

Κατούνη 16-18, Θεσ/νίκη 546 25, Τηλ: (2310) 567.667, Fax: (2310) 530.455

Συνεργητικό Κεφάλαιο Εξασφάλισης Επενδυτικών Υπηρεσιών

Φειδίου 14-16, Αθήνα 106 78, Τηλ: (210) 33.04.682, Fax: (210) 33.04.155

Επιτροπή Κεφαλαιαγοράς

Κολοκοτρώνη 1 & Σταδίου 1, Αθήνα 105 62, Τηλ: (210) 33.77.100, Fax: (210) 33.77.173

Πίνακας Περιεχομένων

Ενότητα 1: Στατιστικά Στοιχεία Χρεογράφων, Παραγώγων και Δανεισμού

- Οι Αγορές Χρεογράφων Παραγώγων Δανεισμού
- Χρηματιστηριακοί Δείκτες
- Αναλυτικά Στοιχεία Συναλλαγών Αγοράς Χρεογράφων
- Στοιχεία Συναλλαγών Κλάδων Χρηματιστηρίου Αθηνών & Χρηματοοικονομικών Προϊόντων (Δ.Α.Κ.)
- Οι 10 Μετοχές με τη μεγαλύτερη Άνοδο & Πτώση
- Αναλυτικά Στοιχεία Συναλλαγών Αγοράς Παραγώγων

Ενότητα 2: Αναλυτικά Στοιχεία Συναλλαγών Χρεογράφων

- Αναλυτικά Στοιχεία Συναλλαγών Χρεογράφων
- Σημειώσεις Χρεογράφων

Ενότητα 3: Στοιχεία Συναλλαγών Χρεογράφων

- Στοιχεία Συναλλαγών Πακέτων
- Στοιχεία Συναλλαγών Δικαιωμάτων

- Στοιχεία Δανεισμού Τίτλων
- Στοιχεία Συναλλαγών Εκποιήσεων
- Στοιχεία Συναλλαγών Εκποιήσεων Ενσώματων Ονομαστικών Μετοχών
- Στοιχεία Ενεργητικού Διαπραγματεύσιμων Αμοιβαίων Κεφαλαίων (Δ.Α.Κ.)
- Χαρακτηριστικά Διαπραγματεύσιμων Αμοιβαίων Κεφαλαίων (Δ.Α.Κ.)

Ενότητα 4: Ανακοινώσεις

Ενότητα 5: Ομόλογα Διαπραγματεύσιμα στην Αγορά Αξιών Σταθερού Εισοδήματος

- Ομολογιακά Δάνεια Επιχειρήσεων – Οργανωμένη Αγορά (Μετατρέψιμα)
- Ομολογιακά Δάνεια Επιχειρήσεων – Οργανωμένη Αγορά (Μη Μετατρέψιμα)
- Ομόλογα Ελληνικού Δημοσίου
- Έντοκα Γραμμάτια & Zero Coupon Ομόλογα Ελληνικού Δημοσίου
- Ομόλογα Ελληνικού Δημοσίου Διαπραγματεύσιμα με τη Μέθοδο Εκφώνησης - Αντιφώνησης
- Ομόλογα Κρατικών Τραπεζών

Ενότητα 6: Πρόσθετα Στοιχεία Ενημέρωσης

- Πίνακας Μελών Χρηματιστηρίου Αθηνών και Μελών ΕΤ.ΕΚ.
- Πίνακας Μετοχών Υπό Ειδική Διαπραγμάτευση
- Γνωστοποιήσεις Συναλλαγών - Κατάλογος Υπόχρεων Προσώπων

Ενότητα 7: Αναλυτικά Στοιχεία Συναλλαγών Αγοράς Παραγώγων

- Συμβόλαια Μελλοντικής Εκπλήρωσης σε Δείκτες
- Συμβόλαια Μελλοντικής Εκπλήρωσης σε Μετοχές
- Δικαιώματα Προαίρεσης σε Δείκτες
- Δικαιώματα Προαίρεσης σε Μετοχές
- Στοιχεία Συναλλαγών Προϊόντων Δανεισμού

Παράρτημα Α: Κωδικοί και ονομασίες Κλάδων Οικονομικής Δραστηριότητας του Χρηματιστηρίου Αθηνών

Οι Αγορές Χρεογράφων Παραγώγων Δανεισμού

Γενικός Δείκτης Τιμών και Αξία Συναλλαγών Μετοχών και Παραγώγων

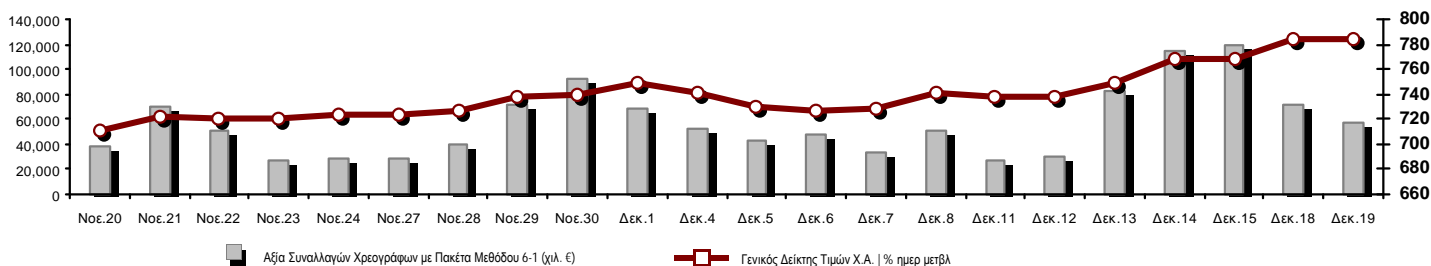

| | | | | |
|--|------------|---------|--|----------------|
| Κεφαλαιοποίηση Χ.Α. (εκατ €) **: | 53,033.89 | | Συνολικές Ανοικτές Θέσεις σε Παράγωγα | 406,279 |
| Ημερήσια μεταβολή: εκατ. € % | 28.83 | 0.05% | Ανοικτές θέσεις σε ΣΜΕ επί Δεικτών % ημερ μετβλ | 5,781 5.72% |
| Μέση ετήσια Κεφ/ποίηση: εκατ. € % Μετβλ. Μέση προηγ. έτος | 50,063.51 | 21.66% | Ανοικτές θέσεις σε ΣΜΕ επί μετοχών % ημερ μετβλ | 396,428 -3.25% |
| Γενικός Δείκτης Τιμών Χ.Α. % ημερ μετβλ | 783.99 | 0.03% | Ανοικτές θέσεις σε Δικαιώματα επί Δεικτών % ημερ μετβλ | 3,044 23.49% |
| Κεφαλαιοποίηση Γενικού Δείκτη (εκατ. €) | 48,579.13 | | Ανοικτές θέσεις σε Δικαιώματα επί μετοχών % ημερ μετβλ | 1,026 -4.65% |
| Ημερήσια μεταβολή (εκατ. €) | -36.38 | | | |
| Αξία Συναλλαγών Χρεογράφων με Πακέτα Μεθόδου 6-1 (χιλ. €) | 57,304.63 | | Πλήθος Συμβολαίων Παραγώγων: | 73,128 |
| Ημερήσια μεταβολή: % | -14,826.63 | -20.56% | Ημερήσια μεταβολή: τμχ % | 10,885 17.49% |
| Μέση Αξία Συν/γών ΥτD: χιλ. € % Μετβλ Μέση προηγ. έτος | 57,413.09 | -4.91% | Μέσος Όγκος Συμβ. ΥτD: % Μετβλ Μέσο προηγ. Έτος | 78,251 25.95% |
| Αξία Συναλλαγών Πακέτων Μεθόδου 6-1 (χιλ. €) | 3,474.26 | | Πλήθος Πράξεων Παραγώγων: | 2,695 |
| Αξία Συναλλαγών Πακέτων Μεθόδου 6-2 & 6-3 (χιλ. €) | 596.90 | | Ημερήσια μεταβολή: πλήθος % | -310 -10.32% |
| Αξία Συναλλαγών Ομολόγων (χιλ.€) | 533.32 | | Μέσο Πλήθος Πράξεων ΥτD: % Μετβλ Μέσο προηγ. Έτος | 2,636 1.57% |
| Όγκος Συναλλαγών Χρεογράφων με Πακέτα Μεθόδου 6-1 (χιλ. Τμχ) | 55,798.51 | | Συνολικές Ανοικτές Θέσεις σε Δανεισμό | 1,377,858 |
| Ημερήσια μεταβολή: χιλ. τμχ % | -8,714.58 | -13.51% | Ημερήσια μεταβολή: τμχ % | -3,809 -0.28% |
| Μέσος Όγκος Συν/γών ΥτD: % Μετβλ Μέσο προηγ. Έτος | 71,683.56 | -25.51% | Πλήθος Συναλλαγών Δανεισμού (Πολυμερής/Διμερής) | 231,150 |
| Όγκος Συναλλαγών Πακέτων Μεθόδου 6-1 (χιλ. Τεμάχια) | 1,337.87 | | Ημερήσια μεταβολή: τμχ % | 78,638 |
| Όγκος Συναλλαγών Πακέτων Μεθόδου 6-2 & 6-3 (χιλ. Τεμάχια) | 66.38 | | Πλήθος Πολυμερών Συναλλαγών | 350 |
| Όγκος Συναλλαγών Ομολόγων | 519,000 | | Πλήθος Διμερών Συναλλαγών | 230,800 |
| Πλήθος Πράξεων Χρεογράφων με Πακέτα Μεθόδου 6-1 | 20,405 | | Πλήθος Πράξεων Δανεισμού: | 3 |
| Ημερήσια μεταβολή: πλήθος % | -4,131 | -16.84% | Ημερήσια μεταβολή: % | -41 |
| Μέσο Πλήθος Πράξεων ΥτD: % Μετβλ Μέσο προηγ. Έτος | 17,392 | -7.82% | Πλήθος Πράξεων Πολυμερών Συναλλαγών | 1 |
| Πλήθος πακέτων Μεθόδου 6-1 | 6 | | Πλήθος Πράξεων Διμερών Συναλλαγών | 2 |
| Πλήθος πακέτων Μεθόδου 6-2 & 6-3 | 2 | | | |
| Πλήθος συναλλαγών Ομολόγων | 27 | | | |

Κεφαλαιοποίηση Χ.Α. (εκατ €) **

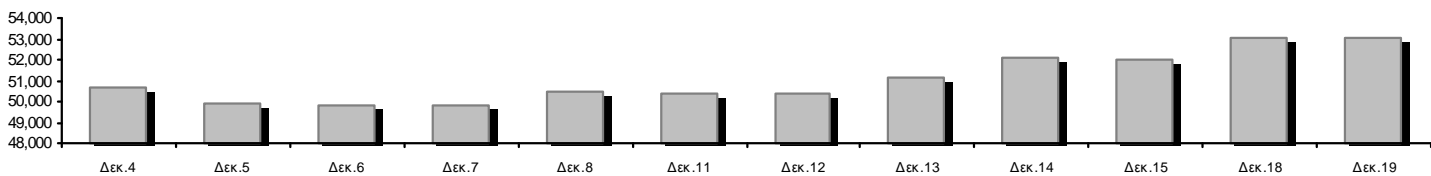

Ημερήσια Διακύμανση Γενικού Δείκτη Τιμών Χρηματιστηρίου Αθηνών

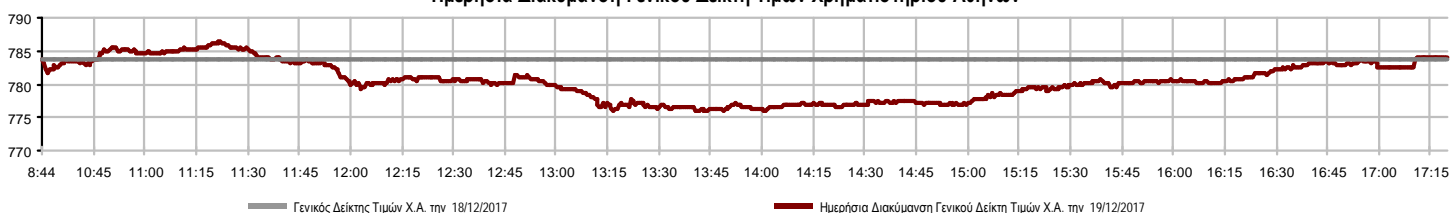

Χρηματιστηριακοί Δείκτες

| Όνομασία Δείκτη | 19/12/2017 | 18/12/2017 | Δ μον. | Δ % | Κατώτερη | Ανώτερη | Κατ.έτους | Ανωτ.έτους | Ετησ. μεταβ. |
|--|-------------|------------|--------|--------|-----------|-----------|-----------|------------|--------------|
| Γενικός Δείκτης Τιμών Χ.Α. | 783.99 # | 783.76 | 0.23 | 0.03% | 776.03 | 786.35 | 602.43 | 859.78 | 21.81% # |
| FTSE/X.A. Large Cap | 2,036.60 # | 2,035.88 | 0.72 | 0.04% | 2,015.12 | 2,042.09 | 1,610.77 | 2,232.65 | 16.99% # |
| FTSE/X.A. Mid Cap | 1,165.42 # | 1,155.64 | 9.78 | 0.85% | 1,152.14 | 1,166.09 | 753.69 | 1,205.24 | 54.63% # |
| FTSE/X.A.-Χ.Α.Κ. Τραπεζικός Δείκτης | 648.20 # | 644.68 | 3.52 | 0.55% | 634.68 | 652.84 | 457.74 | 867.45 | 2.21% # |
| FTSE/X.A. Διεθνούς Δραστηριοποίησης Plus | 2,293.97 € | 2,300.30 | -6.33 | -0.28% | 2,277.98 | 2,304.25 | 1,470.95 | 2,349.47 | 51.57% # |
| FTSE/X.A. Διεθνούς Δραστηριοποίησης | 2,139.94 € | 2,149.17 | -9.23 | -0.43% | 2,123.97 | 2,149.95 | 1,591.53 | 2,184.91 | 30.20% # |
| FTSE/X.A. Mid & Small Cap Θεμελιωδών Μεγεθών | 1,954.98 € | 1,977.61 | -22.63 | -1.14% | 1,945.89 | 1,983.60 | 1,304.24 | 1,983.60 | 45.82% # |
| Δείκτης Τιμών Μεσαίας & Μικρής Κεφαλαιοπ. Χ.Α. | 3,386.73 € | 3,387.82 | -1.09 | -0.03% | 3,331.92 | 3,404.10 | 1,675.92 | 3,410.07 | 102.08% # |
| FTSE/X.A. Δείκτης Αγοράς | 503.25 # | 502.89 | 0.36 | 0.07% | 497.91 | 504.47 | 396.30 | 550.39 | 17.83% # |
| Δείκτης FTSE Med | 4,244.29 # | 4,184.26 | 60.03 | 1.43% | | | 3,792.30 | 4,897.79 | -7.66% € |
| Δείκτης Συνολικής Απόδοσης Γενικού Δείκτη Χ.Α. | 1,218.87 # | 1,217.71 | 1.16 | 0.10% | 1,206.49 | 1,222.54 | 918.99 | 1,327.35 | 24.14% # |
| FTSE/X.A. Large Cap Συνολικής Απόδοσης | 2,951.07 € | 2,952.16 | -1.09 | -0.04% | | | 2,349.55 | 3,263.22 | 17.39% # |
| FTSE/X.A. Large Cap Net Συνολικής Απόδοσης | 876.12 # | 875.28 | 0.84 | 0.10% | 866.89 | 878.49 | 678.89 | 953.15 | 19.41% # |
| FTSE/X.A. Mid Cap Συνολικής Απόδοσης | 1,403.08 # | 1,391.80 | 11.28 | 0.81% | | | 949.72 | 1,457.66 | 52.51% # |
| FTSE/X.A.-Χ.Α.Κ. Τραπεζικός Δείκτης Συνολ. Απόδ. | 621.12 # | 617.75 | 3.37 | 0.55% | | | 477.21 | 881.88 | -4.59% € |
| Ελληνικός Δείκτης Mid & Small Cap | 1,015.69 € | 1,020.68 | -4.99 | -0.49% | 1,011.29 | 1,022.70 | 766.60 | 1,064.17 | 29.10% # |
| FTSE/X.A. Τράπεζες | 856.42 # | 851.78 | 4.64 | 0.54% | 838.56 | 862.56 | 604.79 | 1,146.11 | 2.21% # |
| FTSE/X.A. Χρηματοοικονομικές Υπηρεσίες | 1,057.97 € | 1,064.78 | -6.81 | -0.64% | 1,039.10 | 1,071.40 | 888.97 | 1,294.25 | 0.12% # |
| FTSE/X.A. Βιομηχανικά Προϊόντα & Υπηρεσίες | 2,225.33 € | 2,236.62 | -11.29 | -0.50% | 2,210.33 | 2,243.70 | 1,432.54 | 2,385.78 | 52.95% # |
| FTSE/X.A. Εμπόριο | 2,630.03 € | 2,667.46 | -37.43 | -1.40% | 2,581.47 | 2,673.22 | 2,110.99 | 3,212.65 | -6.40% € |
| FTSE/X.A. Ακίνητης Περιουσίας | 3,206.03 € | 3,211.84 | -5.81 | -0.18% | 3,206.03 | 3,258.95 | 2,518.43 | 3,545.33 | 21.30% # |
| FTSE/X.A. Προσωπικά & Οικιακά Προϊόντα | 7,774.43 € | 7,796.11 | -21.68 | -0.28% | 7,713.09 | 7,804.42 | 6,663.96 | 8,561.96 | 1.63% # |
| FTSE/X.A. Τρόφιμα & Ποτά | 9,984.42 € | 9,984.76 | -0.34 | 0.00% | 9,910.81 | 10,003.20 | 7,597.15 | 11,102.57 | 29.53% # |
| FTSE/X.A. Πρώτες Ύλες | 3,970.96 # | 3,944.66 | 26.30 | 0.67% | 3,925.06 | 3,981.66 | 2,665.91 | 4,131.98 | 46.77% # |
| FTSE/X.A. Κατασκευές & Υλικά | 2,721.98 # | 2,693.02 | 28.96 | 1.08% | 2,683.34 | 2,722.68 | 2,130.43 | 3,016.71 | 20.71% # |
| FTSE/X.A. Πετρέλαιο & Αέριο | 4,502.11 € | 4,591.50 | -89.39 | -1.95% | 4,482.26 | 4,598.48 | 2,926.97 | 5,024.83 | 50.15% # |
| FTSE/X.A. Χημικά | 10,997.96 # | 10,866.27 | 131.69 | 1.21% | 10,440.24 | 11,030.88 | 9,135.70 | 12,505.75 | 8.78% # |
| FTSE/X.A. Ταξίδια & Αναψυχή | 1,762.00 # | 1,741.64 | 20.36 | 1.17% | 1,740.98 | 1,762.70 | 1,424.34 | 1,816.39 | 20.15% # |
| FTSE/X.A. Τεχνολογία | 864.72 # | 860.04 | 4.68 | 0.54% | 851.16 | 870.58 | 607.65 | 923.54 | 35.36% # |
| FTSE/X.A. Τηλεπικοινωνίες | 3,121.41 € | 3,137.93 | -16.52 | -0.53% | 3,063.61 | 3,137.93 | 2,292.89 | 3,173.71 | 26.99% # |
| FTSE/X.A. Υπηρεσίες Κοινής Ωφέλειας | 2,000.07 € | 2,016.75 | -16.68 | -0.83% | 1,985.18 | 2,029.42 | 1,380.52 | 2,554.99 | 31.87% # |
| FTSE/X.A. Υγεία | 305.86 # | 288.38 | 17.48 | 6.06% | 286.54 | 305.86 | 136.14 | 305.86 | 108.47% # |
| Δείκτης Όλων των Μετοχών Χ.Α. | 186.73 # | 186.64 | 0.10 | 0.05% | 186.73 | 186.73 | 148.93 | 199.18 | 17.37% # |
| Ελληνικός Δείκτης Εταιρικών Ομολόγων | 116.85 # | 116.74 | 0.11 | 0.09% | | | 108.78 | 116.85 | 6.80% # |
| Ελληνικός Δείκτης Τιμών Εταιρικών Ομολόγων | 99.98 # | 99.92 | 0.06 | 0.06% | | | 96.19 | 100.36 | 2.30% # |

Σημείωση 1: Το κλείσιμο των Δεικτών FTSE/Med 100, Greece & Turkey 30 Pr & Rt, Ελληνικός Δείκτης Εταιρικών Ομολόγων και, Ελληνικός Δείκτης Τιμών Εταιρικών Ομολόγων αφορούν την συνεδρίαση της 15/12/2017.

Σημείωση 2: Ο Ελληνικός Δείκτης Mid & Small Cap είναι Customized δείκτης υπολογιζόμενος από το Χρηματιστήριο Αθηνών.

Χρηματιστηριακοί Δείκτες

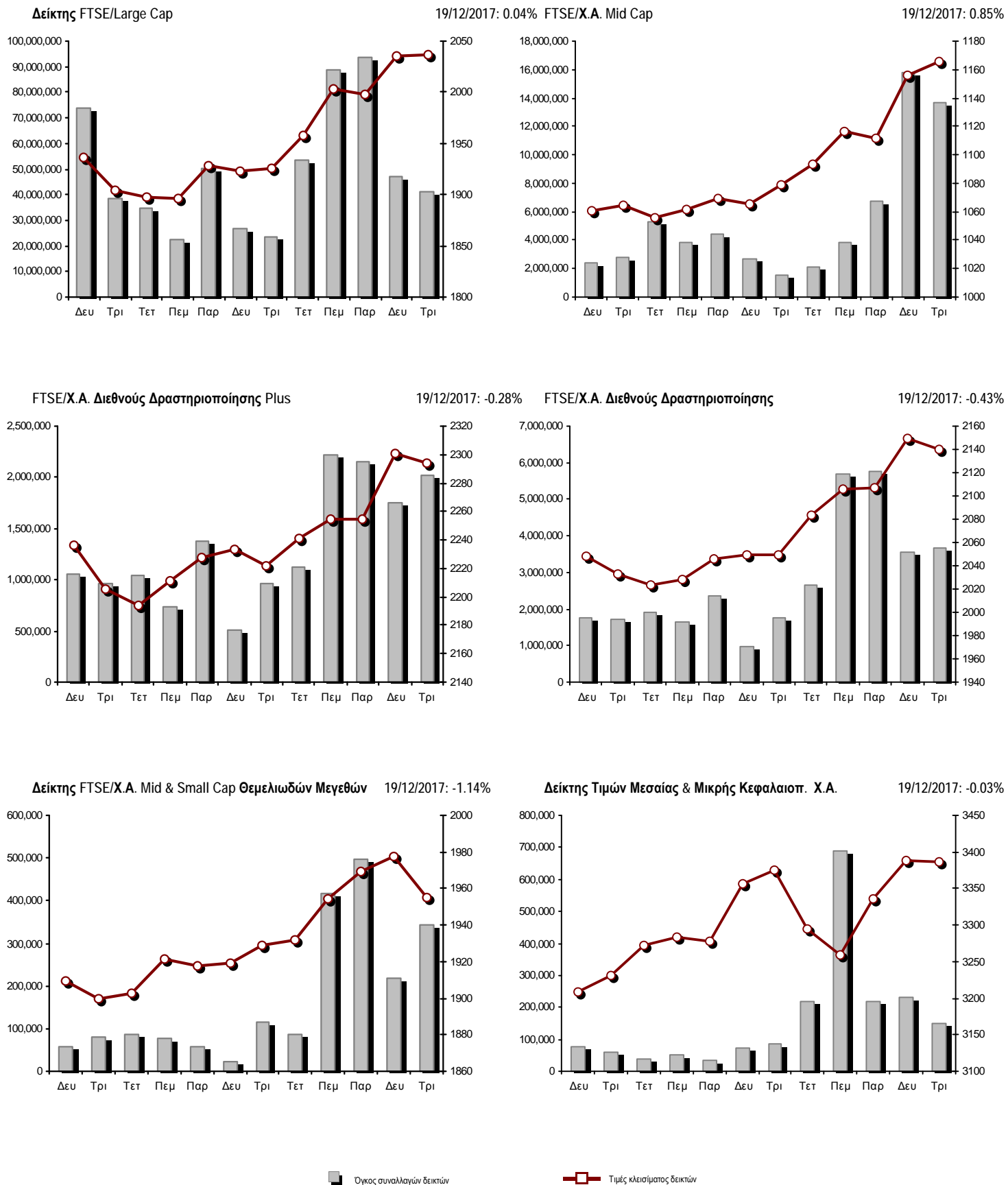

Αναλυτικά Στοιχεία Συναλλαγών Αγοράς Χρεογράφων

| | Όλα τα Χρεόγραφα | Κύρια Αγορά | Επιτήρηση | Διαπραγματεύσιμα Αμοιβαία Κεφάλαια | Τίτλοι Παραστατικοί (Warrants) |
|--|------------------|--------------|-----------|------------------------------------|--------------------------------|
| Σύνολα | 125 | 110 | 14 | 1 | 0 |
| Ανοδικές / Καθοδικές / Σταθερές: | 45 / 45 / 35 | 38 / 40 / 32 | 7 / 4 / 3 | 0 / 1 / 0 | 0 / 0 / 0 |
| Κεφαλαιοποίηση Χ.Α. (εκατ €) ** | 53,033.89 | 52,790.17 | 243.72 | | |
| Μέση Ημερήσια Αξία Συνγών (χιλ. €) | 57,413.09 | 57,249.56 | 21.94 | 38.49 | 3.83 |
| Αξία Συναλλαγών | 57,901.52 | 57,857.34 | 42.14 | 2.05 | 0.00 |
| Κύριος Πίνακας: | 52,276.32 | 52,232.13 | 42.14 | 2.05 | 0.00 |
| Προσυμφωνημένων Συναλλαγών 6_1_2_3: | 4,071.16 | 4,071.16 | 0.00 | 0.00 | 0.00 |
| Πίνακας Εκποιήσεων: | 1,554.04 | 1,554.04 | 0.00 | 0.00 | 0.00 |
| Πίνακας Ειδικών Όρων: | 0.00 | 0.00 | 0.00 | 0.00 | 0.00 |
| Μέσος Ημερήσιος Όγκος Συναλλαγών | 71,683,560 | 69,444,389 | 193,305 | 2,118 | 2,532,057 |
| Όγκος Συναλλαγών | 55,864,898 | 55,629,132 | 235,666 | 100 | 0 |
| Κύριος Πίνακας: | 52,453,204 | 52,217,438 | 235,666 | 100 | 0 |
| Προσυμφωνημένων Συναλλαγών 6_1_2_3: | 1,404,257 | 1,404,257 | 0 | 0 | 0 |
| Πίνακας Εκποιήσεων: | 2,007,437 | 2,007,437 | 0 | 0 | 0 |
| Πίνακας Ειδικών Όρων: | 0 | 0 | 0 | 0 | 0 |
| Μέσο Ημερήσιο Πλήθος Πράξεων | 17,392 | 17,245 | 82 | 2 | 22 |
| Αριθμός Πράξεων | 20,407 | 20,321 | 85 | 1 | 0 |
| Κύριος Πίνακας: | 20,350 | 20,264 | 85 | 1 | 0 |
| Προσυμφωνημένων Συναλλαγών 6_1_2_3: | 8 | 8 | 0 | 0 | 0 |
| Πίνακας Εκποιήσεων: | 49 | 49 | 0 | 0 | 0 |
| Πίνακας Ειδικών Όρων: | 0 | 0 | 0 | 0 | 0 |

Στοιχεία Συναλλαγών Κλάδων Χρηματιστηρίου Αθηνών & Χρηματοοικονομικών Προϊόντων (Δ.Α.Κ.)

| Κωδικός | Κλάδοι | Ανοδικές / Καθοδικές / Σταθερές | Αριθμός Πράξεων | Όγκος Συναλλαγών | Αξία Συναλλαγών | % στη Συνολική Αξία |
|---------|------------------------------------|---------------------------------|-----------------|------------------|-----------------|---------------------|
| 12000 | - Χρηματοοικονομικά Προϊόντα | 0 / 1 / 0 | 1 | 100 | 2,050.50 | 0.00% |
| 8600 | - Ακίνητη Περιουσία | 3 / 3 / 3 | 537 | 157,572 | 952,728.06 | 1.65% |
| 8500 | - Ασφάλειες | 0 / 1 / 0 | 9 | 1,624 | 5,908.89 | 0.01% |
| 2700 | - Βιομηχανικά Προϊόντα & Υπηρεσίες | 4 / 8 / 4 | 913 | 954,385 | 1,364,705.35 | 2.36% |
| 5300 | - Εμπόριο | 0 / 1 / 2 | 431 | 45,293 | 769,191.18 | 1.33% |
| 2300 | - Κατασκευές & Υλικά Κατασκευών | 6 / 6 / 1 | 1,142 | 545,820 | 1,558,330.86 | 2.69% |
| 5500 | - Μέσα Ενημέρωσης | 0 / 0 / 1 | 2 | 560 | 51.04 | 0.00% |
| 500 | - Πετρέλαιο & Αέριο | 0 / 2 / 0 | 1,371 | 203,087 | 2,521,179.65 | 4.35% |
| 3700 | - Προσωπικά & Οικιακά Αγαθά | 6 / 4 / 5 | 1,336 | 405,046 | 3,769,329.98 | 6.51% |
| 1700 | - Πρώτες Ύλες | 3 / 2 / 2 | 954 | 363,821 | 2,938,378.24 | 5.07% |
| 5700 | - Ταξίδια & Αναψυχή | 4 / 3 / 3 | 1,761 | 1,689,783 | 7,199,662.68 | 12.43% |
| 9500 | - Τεχνολογία | 5 / 3 / 3 | 385 | 136,596 | 168,607.91 | 0.29% |
| 6500 | - Τηλεπικοινωνίες | 0 / 1 / 0 | 1,339 | 693,382 | 7,831,548.56 | 13.53% |
| 8300 | - Τράπεζες | 4 / 2 / 0 | 6,807 | 42,354,252 | 24,297,666.61 | 41.96% |
| 3500 | - Τρόφιμα & Ποτά | 4 / 2 / 6 | 221 | 299,677 | 1,113,306.12 | 1.92% |
| 4500 | - Υγεία | 3 / 1 / 1 | 499 | 689,681 | 554,185.20 | 0.96% |
| 7500 | - Υπηρεσίες Κοινής Ωφέλειας | 2 / 3 / 1 | 1,181 | 571,379 | 1,385,694.61 | 2.39% |
| 1300 | - Χημικά | 1 / 0 / 2 | 111 | 25,482 | 58,285.87 | 0.10% |
| 8700 | - Χρηματοοικονομικές Υπηρεσίες | 0 / 2 / 1 | 1,407 | 6,727,358 | 1,410,713.08 | 2.44% |

Οι 10 Μετοχές με τη μεγαλύτερη Άνοδο & Πτώση

Κύρια Αγορά

| Μετοχές με τη μεγαλύτερη Θετική μεταβολή τιμής | Τιμή κλεισ. | Μεταβ. | Μετοχές με τη μεγαλύτερη Αρνητική μεταβολή τιμής | Τιμή κλεισ. | Μεταβ. |
|--|-------------|---------|--|-------------|----------|
| ΑΤΤΙΣΑ ΣΥΜΜΕΤΟΧΩΝ (ΚΟ) | 1.51 | 9.42% # | ΚΑΡΑΤΖΗ (ΚΟ) | 5 | -4.76% α |
| ΥΓΕΙΑ (ΚΟ) | 0.665 | 6.06% # | SPACE HELLAS (ΚΟ) | 3.94 | -2.96% α |
| ΙΝΤΡΑΚΑΤ (ΚΟ) | 0.9 | 4.65% # | ΤΕΡΝΑ ΕΝΕΡΓΕΙΑΚΗ (ΚΟ) | 4.46 | -2.62% α |
| ΚΑΡΕΛΙΑ (ΚΑ) | 292 | 4.29% # | ΕΛΛΗΝΙΚΑ ΠΕΤΡΕΛΑΙΑ (ΚΟ) | 7.44 | -2.11% α |
| ΠΕΙΡΑΙΩΣ ΤΡΑΠΕΖΑ (ΚΟ) | 3.06 | 3.73% # | ΙΑΤΡΙΚΟ ΑΘΗΝΩΝ (ΚΟ) | 1.46 | -2.01% α |
| QUEST ΣΥΜΜΕΤΟΧΩΝ (ΚΟ) | 9.46 | 3.05% # | ΜΟΤΟΡ ΟΪΛ (ΚΟ) | 18.8 | -1.88% α |
| ΙΑΣΩ (ΚΟ) | 1.18 | 2.61% # | ΣΑΡΑΝΤΗΣ ΓΡ. (ΚΟ) | 13.1 | -1.87% α |
| SENERGY HOLDINGS (ΚΑ) | 1.3 | 2.20% # | ΑΤΤΙΣΑ BANK A.T.E. (ΚΟ) | 0.0263 | -1.87% α |
| ΕΛΛΑΔΟΣ ΤΡΑΠΕΖΑ (ΚΟ) | 15 | 2.04% # | MARFIN INVESTMENT GROUP (ΚΟ) | 0.116 | -1.70% α |
| ΕΛ.ΤΕΧ. ΑΝΕΜΟΣ Α.Ε. (ΚΟ) | 1.53 | 2.00% # | ΚΕΚΡΟΨ (ΚΟ) | 0.65 | -1.52% α |

| Μετοχές με τη μεγαλύτερη Αξία Συναλλαγών | Αξία (χιλ. €) | Μεταβ. | Μετοχές με το μεγαλύτερο Όγκο Συναλλαγών | Όγκος | Μεταβ. |
|--|---------------|----------|--|------------|----------|
| ΟΤΕ (ΚΟ) | 7,831.55 | -0.53% α | ΕΘΝΙΚΗ ΤΡΑΠΕΖΑ (ΚΟ) | 23,991,682 | 0.98% # |
| ΤΡΑΠΕΖΑ EUROBANK ERGASIAS (ΚΟ) | 7,591.11 | -1.25% α | ΤΡΑΠΕΖΑ EUROBANK ERGASIAS (ΚΟ) | 9,587,883 | -1.25% α |
| ΕΘΝΙΚΗ ΤΡΑΠΕΖΑ (ΚΟ) | 7,418.10 | 0.98% # | MARFIN INVESTMENT GROUP (ΚΟ) | 6,595,267 | -1.70% α |
| ALPHA BANK (ΚΟ) | 6,082.76 | 0.22% # | ΑΤΤΙΣΑ BANK A.T.E. (ΚΟ) | 4,364,635 | -1.87% α |
| ΟΠΑΠ (ΚΟ) | 4,222.90 | 1.41% # | ALPHA BANK (ΚΟ) | 3,397,526 | 0.22% # |
| ΠΕΙΡΑΙΩΣ ΤΡΑΠΕΖΑ (ΚΟ) | 2,970.80 | 3.73% # | ΠΕΙΡΑΙΩΣ ΤΡΑΠΕΖΑ (ΚΟ) | 1,004,599 | 3.73% # |
| ΜΥΤΙΛΗΝΑΙΟΣ (ΚΟ) | 2,861.33 | 0.67% # | ΙΝΤΡΑΛΟΤ (ΚΟ) | 978,821 | -0.56% α |
| JUMBO (ΚΟ) | 2,683.85 | -0.41% α | ΟΤΕ (ΚΟ) | 693,382 | -0.53% α |
| ΑΕΡΟΠΟΡΙΑ ΑΙΓΑΙΟΥ (ΚΟ) | 1,852.15 | 0.00% - | SENERGY HOLDINGS (ΚΑ) | 585,959 | 2.20% # |
| ΜΟΤΟΡ ΟΪΛ (ΚΟ) | 1,653.43 | -1.88% α | ΥΓΕΙΑ (ΚΟ) | 488,315 | 6.06% # |

Σημείωση: Απεικονίζονται οι Μετοχές που δεν ανήκουν στις Κατηγορίες Χαμηλής Διασποράς και Επιτήρησης και πραγματοποιήσαν κατά τη διάρκεια της συνεδρίασης Αξία Συναλλαγών μεγαλύτερη από 10,000 Ευρώ.

Αναλυτικά Στοιχεία Συναλλαγών Αγοράς Παραγώγων

| | Αριθμός Πράξεων | Όγκος | Ανοικτές θέσεις |
|--------------------------------|-----------------|--------|-----------------|
| Σ.Μ.Ε. σε Δείκτες | 383 | 1,402 | 5,781 |
| FTSE/X.A. Large Cap | 383 | 1,402 | 5,781 |
| Σ.Μ.Ε. σε Μετοχές | 2,288 | 71,078 | 396,428 |
| ΑΔΜΗΕ ΣΥΜΜΕΤΟΧΩΝ Α.Ε. (ΚΟ) | 56 | 309 | 7,217 |
| ALPHA BANK (ΚΟ) | 271 | 5,310 | 39,205 |
| ΑΤΤΙΚΑ BANK Α.Τ.Ε. (ΚΟ) | 9 | 512 | 2,159 |
| COCA-COLA HBC AG (ΚΟ) | 4 | 19 | 31 |
| CENERGY HOLDINGS (ΚΑ) | 66 | 766 | 5,927 |
| ΕΛΛΑΚΤΩΡ (ΚΟ) | 18 | 119 | 6,423 |
| ΤΡΑΠΕΖΑ EUROBANK ERGASIAS (ΚΟ) | 249 | 7,633 | 60,409 |
| ΕΥΔΑΠ (ΚΟ) | 10 | 17 | 1,066 |
| FOLLI-FOLLIE (ΚΟ) | 8 | 51 | 782 |
| FOURLIS ΣΥΜΜΕΤΟΧΩΝ (ΚΟ) | 12 | 27 | 223 |
| ΓΕΚ ΤΕΡΝΑ (ΚΟ) | 12 | 78 | 8,661 |
| GRIVALIA PROPERTIES (ΚΟ) | 1 | 2 | 294 |
| ΕΛΛΗΝ. ΧΡΗΜΑΤΙΣΤΗΡΙΑ-Χ.Α. (ΚΟ) | 15 | 54 | 3,665 |
| ΕΛΛΗΝΙΚΑ ΠΕΤΡΕΛΑΙΑ (ΚΟ) | 43 | 70 | 3,575 |
| ΙΝΤΡΑΛΟΤ (ΚΟ) | 36 | 657 | 4,891 |
| JUMBO (ΚΟ) | 61 | 80 | 1,016 |
| LAMDA DEVELOPMENT(ΚΟ) | 36 | 123 | 1,634 |
| MARFIN INVESTMENT GROUP (ΚΟ) | 174 | 6,549 | 58,886 |
| ΜΟΤΟΡ ΟΪΛ (ΚΟ) | 22 | 72 | 981 |
| ΜΥΤΙΛΗΝΑΙΟΣ (ΚΟ) | 93 | 484 | 10,188 |
| ΕΘΝΙΚΗ ΤΡΑΠΕΖΑ (ΚΟ) | 511 | 43,423 | 133,827 |
| ΟΠΑΠ (ΚΟ) | 22 | 114 | 1,833 |
| ΟΤΕ (ΚΟ) | 65 | 360 | 5,120 |
| ΟΛΠ (ΚΟ) | 4 | 8 | 991 |
| ΠΕΙΡΑΙΩΣ ΤΡΑΠΕΖΑ (ΚΟ) | 379 | 3,622 | 15,842 |
| ΔΕΗ (ΚΟ) | 53 | 424 | 6,624 |
| ΤΕΡΝΑ ΕΝΕΡΓΕΙΑΚΗ (ΚΟ) | 6 | 14 | 3,385 |
| ΤΙΤΑΝ (ΚΟ) | 20 | 32 | 952 |
| ΒΙΟΗΑΛCO SA/NV (ΚΑ) | 32 | 149 | 10,621 |
| Δικαιώματα σε Δείκτες | 23 | 598 | 3,044 |
| FTSE/X.A. Large Cap | 23 | 598 | 3,044 |
| Δικαιώματα σε Μετοχές | 1 | 50 | 1,026 |
| ALPHA BANK (ΚΟ) | 0 | 0 | 100 |
| ΕΘΝΙΚΗ ΤΡΑΠΕΖΑ (ΚΟ) | 0 | 0 | 300 |
| ΟΠΑΠ (ΚΟ) | 0 | 0 | 135 |
| ΟΤΕ (ΚΟ) | 0 | 0 | 91 |
| ΠΕΙΡΑΙΩΣ ΤΡΑΠΕΖΑ (ΚΟ) | 0 | 0 | 100 |
| ΔΕΗ (ΚΟ) | 1 | 50 | 300 |
| Συνολική Δραστηριότητα | 2,695 | 73,128 | 406,279 |

| Πληθος Χρεογράφων | Ονομ. Αξία | Μερίσματα [1] | | | Ημερ. Τελευτ. Αποκοπής | | Σημ. | Χρεόγραφο | Τιμή κλεισίματος | % μεταβ. | Προηγ. Κλεισίμο- ημ/ία | Άνοιγμα | Κατωτ Τιμή | Ανωτ Τιμή | Τελ Τιμή | Σταθμ Τιμή | Τελευταία ζήτηση [7] | Τελευταία προσφορά [7] | Ρ/Ε μετά φ. | Χρήση | Όγκος | Πράξεις | Αξία Συναλλαγών[8] | Χ.Α. Εταιρείας (χιλ. €) [3,5] | Χαμηλό έτους | Υψηλό έτους | Κλάδος [4] | |
|-------------------|------------|---------------|------|------|------------------------|------------|------|--------------------------------|------------------|----------|------------------------|------------|------------|-----------|----------|------------|----------------------|------------------------|-------------|-------|-------|---------|--------------------|-------------------------------|--------------|-------------|------------|------|
| | | 2014 | 2015 | 2016 | Μέρησμα [2] | Δικαιώμα | | | | | | | | | | | | | | | | | | | | | | |
| 14,870,100 | 0.300 | --- | --- | --- | 15/05/2008 | 26/09/2011 | 5130 | ΑΛΦΑ ΓΚΡΙΣΙΝ Α.Ε. (ΚΟ) | 0.014 | --- | 0.014 | 13/04/2017 | --- | --- | --- | --- | --- | --- | --- | --- | --- | --- | --- | 208.18 | 0.014 | 0.031 | 9533 | |
| 81,644,555 | 0.300 | --- | --- | --- | 01/07/2008 | 02/09/2002 | 5098 | ΑΤΤΙ - ΚΑΤ (ΚΟ) | 0.012 | --- | 0.012 | 29/05/2015 | --- | --- | --- | --- | --- | --- | --- | --- | --- | --- | --- | 979.73 | 0.012 | 0.012 | 2357 | |
| 20,121,710 | 1.21 | --- | --- | --- | 27/07/1992 | 12/03/2003 | 5002 | ΒΑΛΚΑΝ ΑΚΙΝΗΤΑ (ΚΟ) | 0.19 | --- | 0.19 | 29/08/2013 | --- | --- | --- | --- | --- | --- | --- | --- | --- | --- | --- | 3,823.12 | 0.19 | 0.19 | 8633 | |
| 33,930,000 | 0.300 | --- | --- | --- | 03/07/2006 | 30/05/2001 | 4865 | ΒΘΒΟΣ ΜΠΑΜΠΗΣ (ΚΟ) | 0.304 | --- | 0.304 | 30/03/2012 | --- | --- | --- | --- | --- | --- | --- | --- | --- | --- | --- | 10,314.72 | 0.304 | 0.304 | 8633 | |
| 7,847,611 | 1.20 | --- | --- | --- | 01/08/2007 | 28/09/2011 | 4939 | ΕΔΡΑΣΗ - ΨΑΛΙΔΑΣ Χ. (ΚΟ) | 0.15 | --- | 0.15 | 29/11/2012 | --- | --- | --- | --- | --- | --- | --- | --- | --- | --- | --- | 1,177.14 | 0.15 | 0.15 | 2357 | |
| 36,748,909 | 0.730 | --- | --- | --- | 15/12/2005 | 13/12/2006 | 5109 | ΕΛ ΒΙΟΜ. ΖΑΧΑΡΗΣ (ΚΑ) | 0.075 | --- | 0.075 | 29/02/2016 | --- | --- | --- | --- | --- | --- | --- | --- | --- | --- | --- | 2,756.17 | 0.075 | 0.075 | 3577 | |
| 30,390,000 | 0.310 | --- | --- | --- | 18/08/2008 | 29/12/2006 | 5099 | ΕΛΛΗΝΙΚΕΣ ΙΧΘΥΟΚΑΛΥΡΓΕΙΕΣ (ΚΟ) | 0.07 | --- | 0.07 | 02/06/2015 | --- | --- | --- | --- | --- | --- | --- | --- | --- | --- | --- | 2,127.30 | 0.07 | 0.07 | 3573 | |
| 13,692,227 | 1.47 | --- | --- | --- | 07/07/2006 | 08/10/1999 | 5049 | ΕΛΛΗΝΙΚΗ ΥΦΑΝΤΟΥΡΓΙΑ (ΚΟ) | 0.117 | --- | 0.117 | 31/03/2014 | --- | --- | --- | --- | --- | --- | --- | --- | --- | --- | --- | 1,601.99 | 0.117 | 0.117 | 3763 | |
| 24,619,524 | 0.500 | --- | --- | --- | 10/10/1986 | 30/12/2002 | 4914 | ΚΕΡΑΜΕΙΑ-ΑΛΛΑΤΙΝΗ (ΚΟ) | 0.088 | --- | 0.088 | 30/08/2012 | --- | --- | --- | --- | --- | --- | --- | --- | --- | --- | --- | 2,166.52 | 0.088 | 0.088 | 8633 | |
| 66,937,526 | 0.700 | --- | --- | --- | 13/08/2010 | 21/05/2003 | 5003 | ΜΗΧΑΝΙΚΗ (ΚΟ) | 0.1 | --- | 0.1 | 29/08/2013 | --- | --- | --- | --- | --- | --- | --- | --- | --- | --- | --- | 9,186.78 | 0.1 | 0.1 | 2357 | |
| 25,968,987 | 0.700 | --- | --- | --- | 13/08/2010 | 21/05/2003 | 5004 | ΜΗΧΑΝΙΚΗ (ΠΟ) | 0.096 | --- | 0.096 | 29/08/2013 | --- | --- | --- | --- | --- | --- | --- | --- | --- | --- | --- | 9,186.78 | 0.096 | 0.096 | 2357 | |
| 23,935,280 | 0.300 | --- | --- | --- | 29/06/2009 | 13/06/2000 | 5153 | ΝΑΥΤΕΜΠΟΡΙΚΗ (ΚΟ) | 0.107 | --- | 0.107 | 02/10/2017 | --- | --- | --- | --- | --- | --- | --- | --- | --- | --- | --- | 2,561.07 | 0.017 | 0.118 | 5557 | |
| 255,459,600 | 0.300 | --- | --- | --- | 26/06/2000 | 03/12/2010 | 5101 | ΝΕΛ (ΚΟ) | 0.07 | --- | 0.07 | 31/08/2015 | --- | --- | --- | --- | --- | --- | --- | --- | --- | --- | --- | 17,882.17 | 0.07 | 0.07 | 5759 | |
| 23,463,874 | 0.800 | --- | --- | --- | 23/05/2003 | 21/12/1999 | 4918 | ΝΕΩΡΙΟΝ (ΚΟ) | 0.125 | --- | 0.125 | 30/08/2012 | --- | --- | --- | --- | --- | --- | --- | --- | --- | --- | --- | 2,932.98 | 0.125 | 0.125 | 2753 | |
| 18,750,000 | 0.300 | --- | --- | --- | 02/07/2001 | 31/12/2012 | 5154 | ΠΗΓΑΣΟΣ ΕΚΔΟΤΙΚΗ Α.Ε. (ΚΟ) | 0.089 | --- | 0.089 | 02/10/2017 | --- | --- | --- | --- | --- | --- | --- | --- | --- | --- | --- | --- | 1,668.75 | 0.017 | 0.336 | 5557 |
| 24,319,250 | 0.300 | --- | --- | --- | 09/07/2002 | 04/07/2007 | 5150 | ΠΡΟΔΕΥΤΙΚΗ (ΚΟ) | 0.06 | --- | 0.06 | 28/09/2017 | --- | --- | --- | --- | --- | --- | --- | --- | --- | --- | --- | --- | 1,459.16 | 0.02 | 0.069 | 2357 |
| 144,688,060 | 0.600 | --- | --- | --- | 21/04/2008 | 10/03/2010 | 4982 | Τ BANK (ΚΟ) | 0.048 | --- | 0.052 # | 29/11/2011 | --- | --- | --- | --- | --- | --- | --- | --- | --- | --- | --- | --- | 6,945.03 | 0.048 | 0.048 | 8355 |
| 284,465,964 | 3.70 | --- | --- | --- | 20/06/2008 | 15/06/2009 | 4913 | ΤΑΧΥΔΡΟΜΙΚΟ ΤΑΜΙΕΥΤΗΡΙΟ (ΚΟ) | 0.168 | --- | 0.239 # | 29/08/2012 | --- | --- | --- | --- | --- | --- | --- | --- | --- | --- | --- | --- | 47,790.28 | 0.168 | 0.168 | 8355 |
| 13,920,000 | 0.320 | --- | --- | --- | 19/11/2001 | 01/08/2000 | 4726 | ΤΕΞΑΠΡΕΤ (ΚΟ) | 0.08 | --- | 0.08 | 28/02/2011 | --- | --- | --- | --- | --- | --- | --- | --- | --- | --- | --- | --- | 1,113.60 | 0.08 | 0.08 | 3763 |
| 100,793,572 | 0.300 | --- | --- | --- | 16/07/2009 | 11/02/2016 | 5110 | ΤΗΛΕΤΥΠΟΣ (ΚΟ) | 0.06 | --- | 0.06 | 07/03/2016 | --- | --- | --- | --- | --- | --- | --- | --- | --- | --- | --- | --- | 6,047.61 | 0.06 | 0.06 | 5553 |
| 510,840 | 1.00 | --- | --- | --- | 15/07/2008 | 21/11/2013 | 5036 | ΤΡΟΠΑΙΑ ΣΥΜΜΕΤΟΧΙΚΗ (ΚΟ) | 2 | --- | 0.02 # | 30/03/2012 | --- | --- | --- | --- | --- | --- | --- | --- | --- | --- | --- | --- | 1,021.68 | 2 | 2 | 3722 |

Σημειώσεις Χρεογράφων

| Κωδικός | Κείμενο σημείωσης |
|---------|--|
| () | - Προσαρμοσμένα Μερίσματα λόγω διανομής Δωρεάν μετοχών. |
| * | - Τελευταία προσαρμοσμένη τιμή κλεισίματος. |
| [1] | - Καθάρια μερίσματα. |
| [2] | - Στη στήλη "Ημερ. Αποκοπής τελευταίου δικαιώματος" αναφέρεται η Ημερομηνία εισαγωγής για Νέες Εταιρείες. |
| [3] | - Η Χρηματιστηριακή αξία αναφέρεται στο σύνολο των μετοχών |
| [4] | - Η κωδικοποίηση των Κλάδων Οικονομικής Δραστηριότητας του Χ.Α. παρουσιάζονται στο Παράρτημα Α |
| [5] | - Η Χρηματιστηριακή Αξία αναφέρεται στο σύνολο των κατηγοριών μετοχών (εφόσον έχουν εισαχθεί περισσότερες της μιας κατηγορίες) και δεν αναφέρεται σε επιμέρους κατηγορίες μετοχών μιας εταιρείας. |
| [6] | - P/E μεγαλύτερο του 100 |
| [7] | - Τελευταία εικόνα του Βιβλίου Εντολών πριν το τέλος της συνεδρίασης |
| [8] | - Στην Αξία Συναλλαγών των Μετοχών περιλαμβάνονται όλοι οι τύποι Πακέτων |
| 4446 | - Μεταφορά στην κατηγορία Επιτήρησης από 20/10/2008. |
| 4576 | - Αναστολή διαπραγμάτευσης από 15/7/2009. |
| 4690 | - Μεταφορά στην κατηγορία Επιτήρησης από 4/4/2006. |
| 4726 | - Αναστολή διαπραγμάτευσης από 1/3/2011. |
| 4750 | - Μεταφορά στην "Κατηγορία Επιτήρησης" από 8/4/2011. |
| 4795 | - Το υπόλοιπο μικτό ποσό μερίσματος ανά μετοχή ανέρχεται σε 0,30 για τη χρήση 2010, από το οποίο παρακρατείται φόρος 21% επί του συνολικού μερίσματος χρήσεως 2010 ανά μετοχή, ήτοι 0,45. |
| 4823 | - Μεταφορά στην κατηγορία Χαμηλής Διασποράς από 4/4/2006. |
| 4827 | - Μεταφορά στην κατηγορία Χαμηλής Διασποράς από 5/5/2010. |
| 4865 | - Αναστολή διαπραγμάτευσης από 2/4/2012. |
| 4882 | - Μεταφορά στην Κατηγορία Επιτήρησης από 10/4/2012. |
| 4887 | - Μεταφορά στην Κατηγορία Επιτήρησης από 10/4/2012. |
| 4888 | - Μεταφορά στην Κατηγορία Επιτήρησης από 10/4/2012. |
| 4912 | - Μεταφορά στην κατηγορία Επιτήρησης από 31/7/2012. |
| 4913 | - Αναστολή διαπραγμάτευσης από 30/8/2012. |
| 4914 | - Αναστολή διαπραγμάτευσης από 31/8/2012. |
| 4918 | - Αναστολή διαπραγμάτευσης από 31/8/2012. |
| 4939 | - Αναστολή διαπραγμάτευσης από 30/11/2012. |
| 4955 | - Μεταφορά στην Επιτήρηση από 5/4/2013. |
| 4956 | - Μεταφορά στην Επιτήρηση από 5/4/2013. |
| 4957 | - Μεταφορά στην Επιτήρηση από 5/4/2013. |
| 4958 | - Μεταφορά στην Επιτήρηση από 5/4/2013. |
| 4959 | - Μεταφορά στην Επιτήρηση από 5/4/2013. |
| 4977 | - Μεταφορά στην Κατηγορία "Επιτήρησης" από 11/6/2013. |
| 4982 | - Αναστολή διαπραγμάτευσης από 1/12/2011. |
| 4983 | - Μεταφορά στην κατηγορία Επιτήρησης από 5/4/2013. |
| 4997 | - Μεταφορά στην Κατηγορία Επιτήρησης από 21/12/2009. - Δεν έχουν εισαχθεί οι 6.870.053 νέες (ΚΑ) μετοχές, οι οποίες προέκυψαν από την πρόσφατη ΑΜΚ με καταβολή μετρητών. |
| 5002 | - Αναστολή διαπραγμάτευσης από 30/08/2013. |
| 5003 | - Αναστολή διαπραγμάτευσης από 30/08/2013. |
| 5004 | - Αναστολή διαπραγμάτευσης από 30/08/2013. |
| 5007 | - Μεταφορά στην κατηγορία Επιτήρησης, από 11/10/2013. |
| 5031 | - Δεν έχουν εισαχθεί οι 612.300 νέες (ΚΟ) μετοχές, οι οποίες προέκυψαν από την πρόσφατη ΑΜΚ με καταβολή μετρητών. |
| 5036 | - Η μετοχή της εταιρίας βρίσκεται σε καθεστώς αναστολής διαπραγμάτευσης από 2/4/2012. Κατά τη διάρκεια της αναστολής, η εταιρία προέβη σε reverse split μετοχών, με βάση το οποίο αναπροσαρμόστηκε μετά την ολοκλήρωση της εταιρικής πράξης ο αριθμός των μετοχών της εταιρίας αλλά και αναλογικά η τελευταία τιμή κλεισίματος της μετοχής της 30/03/2012. |
| 5049 | - Σε αναστολή διαπραγμάτευσης από 1/4/2014. |
| 5057 | - Μεταφορά στην κατηγορία Επιτήρησης από τις 29/12/2011. |
| 5058 | - Μεταφορά στην κατηγορία Επιτήρησης από τις 29/12/2011. |
| 5080 | - Μεταφορά στην κατηγορία Επιτήρησης από 6/9/2011. |
| 5087 | - Αναστολή διαπραγμάτευσης από 1/4/2015. |
| 5089 | - Μεταφορά στην κατηγορία Επιτήρησης από τις 8/4/2015. |
| 5093 | - Μεταφορά στην Κατηγορία Επιτήρησης από 8/4/2015. |

Σημειώσεις Χρεογράφων

| Κωδικός | Κείμενο σημείωσης |
|---------|--|
| 5094 | - Μεταφορά στην Κατηγορία Επιτήρησης από 8/4/2015. |
| 5095 | - Μεταφορά στην Επιτήρηση από 9/4/2015. |
| 5098 | - Αναστολή διαπραγμάτευσης από 2/6/2015. |
| 5099 | - Αναστολή διαπραγμάτευσης από 3/6/2015. |
| 5101 | - Αναστολή διαπραγμάτευσης από 1/9/2015. |
| 5109 | - Αναστολή διαπραγμάτευσης από 01/03/2016. |
| 5110 | - Αναστολή διαπραγμάτευσης από 08/03/2016. |
| 5112 | - Μεταφορά στην Κατηγορία Επιτήρησης από 15/04/2016. |
| 5114 | - Μεταφορά στην Κατηγορία Επιτήρησης από 15/04/2016. |
| 5115 | - Μεταφορά στην Κατηγορία Επιτήρησης από 15/04/2016. |
| 5118 | - Μεταφορά στην κατηγορία Επιτήρησης από τις 25/11/2011. Σε εξέλιξη έκδοση Μ.Ο.Δ. με καταβολή μετρητών έως και 3/10/2016. Περίοδος άσκησης δικαιώματος: 22/09/2016 - 06/10/2016. |
| 5123 | - Μεταφορά στην Κατηγορία Επιτήρησης από 10/4/2014. |
| 5130 | - Αναστολή διαπραγμάτευσης από 18/04/2017. |
| 5136 | - Αναστολή διαπραγμάτευσης από 02/05/2017. |
| 5141 | - Μεταφορά στην Κατηγορία Επιτήρησης από 10/05/2017. |
| 5146 | - Μεταφορά στην Κατηγορία Επιτήρησης από 10/4/2012. Δεν έχουν εισαχθεί οι 77.573.688 νέες (ΚΟ) μετοχές, που προέκυψαν από την πρόσφατη ΑΜΚ με καταβολή μετρητών. |
| 5149 | - Αναστολή διαπραγμάτευσης από 29/09/2017. |
| 5150 | - Αναστολή διαπραγμάτευσης από 29/09/2017. |
| 5152 | - Μεταφορά στην Κατηγορία Επιτήρησης από 10/4/2012. |
| 5153 | - Αναστολή διαπραγμάτευσης από 03/10/2017. |
| 5154 | - Αναστολή διαπραγμάτευσης από 03/10/2017. |
| 5156 | - Μεταφορά στην κατηγορία Επιτήρησης από 11/12/2017 |
| 5157 | - Μεταφορά στην κατηγορία Επιτήρησης από 11/12/2017 |
| 5158 | - Μεταφορά στην κατηγορία Επιτήρησης από 11/12/2017 |

Στοιχεία Συναλλαγών Πακέτων

| Μετοχές | Όγκος πακέτου | Τιμή πακέτου | Αξία πακέτου | Ωρα έγκρισης | Σημείωση |
|--------------------------------|---------------|--------------|--------------|--------------|----------|
| ΑΕΡΟΠΟΡΙΑ ΑΙΓΑΙΟΥ (ΚΟ) | 66,122 | 7.80 | 515,678.87 | 10:45:22 | 14 |
| ALPHA BANK (ΚΟ) | 200,000 | 1.80 | 360,000.00 | 11:45:15 | 20 |
| KPI - KPI (ΚΟ) | 200,000 | 3.00 | 600,000.00 | 12:54:33 | 20 |
| ΤΡΑΠΕΖΑ EUROBANK ERGASIAS (ΚΟ) | 500,000 | 0.801 | 400,250.00 | 15:03:46 | 20 |
| ALPHA BANK (ΚΟ) | 307,873 | 1.78 | 548,013.94 | 16:15:37 | 20 |
| ΚΑΡΕΛΙΑ (ΚΑ) | 262 | 310.00 | 81,220.00 | 16:40:44 | 18 |
| JUMBO (ΚΟ) | 30,000 | 14.40 | 432,000.00 | 16:42:46 | 20 |
| ΟΤΕ (ΚΟ) | 100,000 | 11.34 | 1,134,000.00 | 17:14:14 | 20 |

Σημειώσεις πακέτων

- 9 - Μέθοδος 6-1 / Ειδική Χρέωση
- 10 - Μέθοδος 6-1 / Ειδική Χρέωση, Αυθημερόν Διακανονισμός
- 14 - Μέθοδος 6-3 / Πακέτο Αποκατάστασης, Ατελής αγορά και Πώληση
- 18 - Μέθοδος 6-2 / SPOT 1
- 19 - Μέθοδος 6-2 / SPOT 2
- 20 - Μέθοδος 6-1 και Μέθοδος 6-1 Αυθημερόν Διακανονισμός
- 21 - Άλλη Προσυμφωνημένη

Στοιχεία Συναλλαγών Δικαιωμάτων

| Ημερ. αποκοπής | Έναρξη εξάσκησης | Λήξη εξάσκησης | Λήξη διαπρ/σης | Δικαιώματα | Κατωτ Τιμή | Ανωτ Τιμή | Τιμή κλεισ. | Τελευταία ζήτηση | Τελευταία προσφορά | Όγκος | Πράξεις | Αξία Συναλλαγών |
|----------------|------------------|----------------|----------------|------------|------------|-----------|-------------|------------------|--------------------|-------|---------|-----------------|
|----------------|------------------|----------------|----------------|------------|------------|-----------|-------------|------------------|--------------------|-------|---------|-----------------|

Δεν υπάρχουν Συναλλαγές Δικαιωμάτων.

Στοιχεία Συναλλαγών Εκποιήσεων

| Μετοχές | Όγκος Συναλλαγών | Αριθμός Πράξεων | Αξία Συναλλαγών | Σημείωση |
|--------------------------------|------------------|-----------------|-----------------|----------|
| ΤΡΑΠΕΖΑ EUROBANK ERGASIAS (ΚΟ) | 2,007,437 | 49 | 1,554,041.65 | 1 |

Σημειώσεις Εκποιήσεων

- 1 - Κανονική Εκποίηση.
- 2 - Εκποίηση Ενσώματων Ονομαστικών Μετοχών.
- 3 - Εκποίηση Αδιάθετων Κλασματικών Υπολοίπων.

Στοιχεία Συναλλαγών Εκποιήσεων Ενσώματων Ονομαστικών Μετοχών

| Μετοχές | Ημερ/νία έναρξης | Ημερ/νία λήξης | Αρχικό πλήθος | Διαθέσιμο πλήθος | Ημερομηνία | Μέση τιμή (ημέρας) | Μέση τιμή (περιόδου) | Αριθμός Πράξεων | Όγκος Συναλλαγών | Αξία Συναλλαγών |
|--|------------------|----------------|---------------|------------------|------------|--------------------|----------------------|-----------------|------------------|-----------------|
| Δεν πραγματοποιήθηκαν Εκποιήσεις Ενσώματων Ονομαστικών Μετοχών. | | | | | | | | | | |

Σημειώσεις Εκποιήσεων

Σύμφωνα με την Απόφαση 1/380/04.05.2006 της Επιτροπής Κεφαλαιαγοράς εκποιούνται μέσω του Χρηματιστηρίου Αθηνών με επιμέλεια της εκδότριας εταιρείας, οι ενσώματες ονομαστικές μετοχές που δεν έχουν κατατεθεί στην εκδότρια προς αποϋλοποίηση. Η εκποίηση διενεργείται σύμφωνα με τον τρόπο που ορίζεται στο άρθρο 99Α του Κανονισμού του Χρηματιστηρίου Αθηνών.

Στοιχεία Ενεργητικού Διαπραγματεύσιμων Αμοιβαίων Κεφαλαίων (Δ.Α.Κ.)

| | Ημερομηνία συναλλαγών | Δημιουργία / Εξαγορά | Αριθ. Μερ. (T-1) | Νέα Μερ. (T-1) | Εξαγορασθ. Μερ. (T-1) | Μερίδια (T) [1] | Αξία Ενεργητικού [2] | Καθαρή Τιμή | Μέρισμα/Μερίδια | Ημερ. Αποκοπής |
|--------------------------------|-----------------------|----------------------|------------------|----------------|-----------------------|-----------------|----------------------|-------------|-----------------|----------------|
| ALPHA ETF FTSE Athex Large Cap | 19/12/2017 | 5,000 | 619,082 | --- | --- | 619,082 | 12,722,840.00 | 20.5511 | 0.37 | 30/06/2016 |

Σημειώσεις Δ.Α.Κ.

[1] - Αριθμ. μεριδίων (T) = Αριθμ. μεριδίων (T-1) + Νεοεκδιθέντα μερίδια (T-1) - Εξαγορασθέντα μερίδια (T-1)

[2] - Περιλαμβάνονται και τα μερίδια που δημιουργήθηκαν / εξαγοράσθηκαν την ημέρα T-1.

| Περιγραφή | Στοιχεία |
|--|---|
| Όνομασία Δ.Α.Κ. | ALPHA ETF FTSE Athex Large Cap |
| Σύμβολο Δ.Α.Κ. (GR) | ΑΔΑΚ |
| Σύμβολο Δ.Α.Κ. (EN) | AETF |
| ISIN Δ.Α.Κ. | GRF000153004 |
| Κατηγορία Διαπραγμάτευσης | Διαπραγματεύσιμα Αμοιβαία Κεφάλαια (Δ.Α.Κ.) |
| Τύπος Δ.Α.Κ. | Μετοχών |
| Τρόπος διαχείρισης | Παθητικός |
| Επενδυτική Στρατηγική | Σκοπός της επενδυτικής πολιτικής του Αμοιβαίου Κεφαλαίου είναι η αναπαραγωγή της αποδόσεως του Δείκτη FTSE/X.A. Large Cap του Χρηματιστηρίου Αθηνών σε όρους Ευρώ, ακολουθώντας πλήρως και πανομοιότυπως τη σύνθεση του υποκείμενου Δείκτη. |
| Εκδότης | ΑΛΦΑ ASSET MANAGEMENT Α.Ε.Δ.Α.Κ. |
| Εταιρεία Διαχείρισης | ΑΛΦΑ ASSET MANAGEMENT Α.Ε.Δ.Α.Κ. |
| Ειδικοί Διαπραγματευτές | ΑΛΦΑ FINANCE Α.Χ.Ε.Π.Ε.Υ. , ΕΘΝΙΚΗ ΧΡΗΜΑΤΙΣΤΗΡΙΑΚΗ Α.Χ.Ε.Π.Ε.Υ. |
| Θεματοφύλακας | ΑΛΦΑ ΤΡΑΠΕΖΑ Α.Ε. |
| Σύμβολο Δείκτη (GR) | FTSE |
| Σύμβολο Δείκτη (EN) | FTSE |
| Όνομασία Δείκτη | FTSE/X.A. Large Cap |
| ISIN Δείκτη | GRI99201A006 |
| Κλάσμα Δείκτη [1] | 1/100 |
| Αρχική Τιμή Μεριδίου | 21.76 |
| Συνολικός Αριθμός Μεριδίων [2] | 619,082 |
| Ημερομηνία πρώτης Έκδοσης | 14/01/2008 |
| Ημερομηνία έναρξης Διαπραγμάτευσης | 24/01/2008 |
| Νόμισμα Διαπραγμάτευσης | ΕΥΡΩ |
| Νόμισμα Ενεργητικού | ΕΥΡΩ |
| Αρχική Αξία Ενεργητικού [3] | 3,000,000.00 |
| Αριθμ. Μεριδίων για Δημιουργία-Εξαγορά [4] | 5,000 |
| Αμοιβή Διαχείρισης | 0.375 |

Σημειώσεις Δ.Α.Κ.

- [1] - Το κλάσμα της τιμής του δείκτη που αποτελεί η τιμή της πρώτης έκδοσης
- [2] - Ο αριθμός μεριδίων που διαπραγματεύθηκαν στο Χρηματιστήριο την ημέρα T
- [3] - Η αξία του ενεργητικού κατά την έκδοση
- [4] - Ο αριθμός μεριδίων που απαιτείται κατά τη διαδικασία δημιουργίας εξαγοράς

| Περιγραφή | Στοιχεία |
|--------------------------------|--------------------------------|
| Όνομασία Warrant | ALPHA ΤΡΑΠΕΖΑ Α.Ε. (ΤΠΔ) |
| Σύμβολο Warrant (GR) | ΑΛΦΑΤΠ |
| ISIN Warrant | GRR000000028 |
| Κατηγορία Διαπραγμάτευσης | Τίτλοι Παραστατικοί (Warrants) |
| Υποκείμενος Τίτλος | ALPHA ΤΡΑΠΕΖΑ Α.Ε. (ΚΟ) |
| Συνολικός Αριθμός Warrants | 1,141,734,167 |
| Ημ/νία Έναρξης Διαπραγμάτευσης | 11/06/2013 |
| Νόμισμα Διαπραγμάτευσης | ΕΥΡΩ |
| Πολλαπλασιαστής | 7.41 |
| Αναλογία Μετατροπής | 0.13 |
| Τύπος Εξάσκησης | BERMUDAN |
| Τιμή Διάθεσης | 1.45 |

| Περιγραφή | Στοιχεία |
|--------------------------------|---------------------------------------|
| Όνομασία Warrant | ΕΘΝΙΚΗ ΤΡΑΠΕΖΑ ΤΗΣ ΕΛΛΑΔΟΣ Α.Ε. (ΤΠΔ) |
| Σύμβολο Warrant (GR) | ΕΤΕΤΠ |
| ISIN Warrant | GRR000000036 |
| Κατηγορία Διαπραγμάτευσης | Τίτλοι Παραστατικοί (Warrants) |
| Υποκείμενος Τίτλος | ΕΘΝΙΚΗ ΤΡΑΠΕΖΑ ΤΗΣ ΕΛΛΑΔΟΣ Α.Ε. (ΚΟ) |
| Συνολικός Αριθμός Warrants | 245,745,661 |
| Ημ/νία Έναρξης Διαπραγμάτευσης | 27/06/2013 |
| Νόμισμα Διαπραγμάτευσης | ΕΥΡΩ |
| Πολλαπλασιαστής | 8.23 |
| Αναλογία Μετατροπής | 0.12 |
| Τύπος Εξάσκησης | BERMUDAN |
| Τιμή Διάθεσης | 6.83 |

| Περιγραφή | Στοιχεία |
|--------------------------------|--------------------------------|
| Όνομασία Warrant | ΤΡΑΠΕΖΑ ΠΕΙΡΑΙΩΣ Α.Ε. (ΤΠΔ) |
| Σύμβολο Warrant (GR) | ΠΕΙΡΤΠ |
| ISIN Warrant | GRR000000044 |
| Κατηγορία Διαπραγμάτευσης | Τίτλοι Παραστατικοί (Warrants) |
| Υποκείμενος Τίτλος | ΤΡΑΠΕΖΑ ΠΕΙΡΑΙΩΣ Α.Ε. (ΚΟ) |
| Συνολικός Αριθμός Warrants | 843,637,022 |
| Ημ/νία Έναρξης Διαπραγμάτευσης | 03/07/2013 |
| Νόμισμα Διαπραγμάτευσης | ΕΥΡΩ |
| Πολλαπλασιαστής | 4.48 |
| Αναλογία Μετατροπής | 0.22 |
| Τύπος Εξάσκησης | BERMUDAN |
| Τιμή Διάθεσης | 0.90 |

ΑΝΑΚΟΙΝΩΣΕΙΣ

ΕΤΑΙΡΙΚΕΣ ΠΡΑΞΕΙΣ

ΜΑΡΑΚ ΗΛΕΚΤΡΟΝΙΚΗ Α.Β.Ε.Ε. / COMPUCON ΕΦΑΡΜΟΓΕΣ ΥΠΟΛΟΓΙΣΤΩΝ Α.Β.Ε.Ε.

Αναστολή Διαπραγμάτευσης μετοχών

Από 19/12/2017, κατόπιν της απόφασης της Επιτροπής Εισαγωγών & Λειτουργίας Αγορών του Χρηματιστηρίου Αθηνών της 06/12/2017, αναστέλλεται η διαπραγμάτευση των μετοχών των εταιριών «ΜΑΡΑΚ ΗΛΕΚΤΡΟΝΙΚΗ Α.Β.Ε.Ε.» (GRS471003012) και «COMPUCON ΕΦΑΡΜΟΓΕΣ ΥΠΟΛΟΓΙΣΤΩΝ Α.Β.Ε.Ε.» (GRS443003017) στο Χρηματιστήριο Αθηνών.

ΕΥΡΩΣΥΜΒΟΥΛΟΙ Α.Ε.

Εισαγωγή νέων μετοχών από ΑΜΚ με καταβολή μετρητών

Από 19/12/2017, εισάγονται στο Χρηματιστήριο Αθηνών οι 2.501.885 νέες (ΚΟ) μετοχές της εταιρίας «ΕΥΡΩΣΥΜΒΟΥΛΟΙ Α.Ε.» (GRS439003005), που προέκυψαν από την πρόσφατη αύξηση του μετοχικού κεφαλαίου με καταβολή μετρητών. Από την ίδια ημερομηνία, το νέο σύνολο εισηγμένων μετοχών της εταιρίας στο Χρηματιστήριο Αθηνών ανέρχεται σε 11.125.110 (ΚΟ) μετοχές.

ΤΡΑΠΕΖΑ EUROBANK ERGASIAS Α.Ε.

Εκποίηση μετοχών

Σήμερα, 19/12/2017, σύμφωνα με την αριθ. 118/13.12.2017 Απόφαση της Επιτροπής Κεφαλαιαγοράς, πρόκειται να εκποιηθούν 2.007.437 (ΚΟ) μετοχές της τράπεζας «ΤΡΑΠΕΖΑ EUROBANK ERGASIAS Α.Ε.» (GRS323003012) για 2η ημέρα. Ως τιμή εκκίνησης για την εκποίηση των μετοχών ορίζεται η τιμή της αμέσως προηγούμενης τιμής κλεισίματος της μετοχής σε απόκλιση κατά ποσοστό μείον δέκα τοις εκατό (-10%).

ΓΝΩΣΤΟΠΟΙΗΣΕΙΣ ΕΤΑΙΡΕΙΩΝ

ΕΛΛΗΝΙΚΑ ΧΡΗΜΑΤΙΣΤΗΡΙΑ - ΧΡΗΜΑΤΙΣΤΗΡΙΟ ΑΘΗΝΩΝ Α.Ε. ΣΥΜΜΕΤΟΧΩΝ

Δελτίο Τύπου

Επιτροπή Εταιρικών Πράξεων - Χρηματιστήριο Αθηνών

Το Χρηματιστήριο Αθηνών, κατόπιν της σημερινής συνεδρίασης της Επιτροπής Εταιρικών Πράξεων, γνωστοποιεί ότι θα υλοποιηθούν τα κάτωθι:

Πέμπτη 21 Δεκεμβρίου 2017

- Έναρξη διαπραγμάτευσης των **53.668.147** νέων κοινών ονομαστικών μετοχών της εταιρίας «**FORTHNET Α.Ε.**» (ISIN:GRS406003004), σε συνέχεια της αύξησης του μετοχικού της κεφαλαίου λόγω μετατροπής ισάριθμων ομολογιών.
- Παύση διαπραγμάτευσης των 41.068.800 κοινών ονομαστικών μετοχών της εταιρίας «**ΠΛΑΣΤΙΚΑ ΚΡΗΤΗΣ Α.Β.Ε.Ε.**» (ISIN:GRS326003001), ονομαστικής αξίας εκάστης €0,42, στο πλαίσιο της σύμπτυξης του αριθμού των μετοχών της (reverse split) σε **27.379.200** νέες κοινές ονομαστικές μετοχές, νέας ονομαστικής αξίας εκάστης **€0,63**. Ημερομηνία καταγραφής των δικαιούχων (record date) για την εν λόγω εταιρική πράξη είναι η **Παρασκευή 22 Δεκεμβρίου 2017**. Ημερομηνία έναρξης διαπραγμάτευσης των **27.379.200** νέων μετοχών είναι η **Πέμπτη 28 Δεκεμβρίου 2017**.

Παρασκευή 22 Δεκεμβρίου 2017

- Έναρξη διαπραγμάτευσης των **1.488.912** νέων κοινών ονομαστικών μετοχών της εταιρίας «**ΕΠΙΧΕΙΡΗΣΕΙΣ ΗΧΟΥ ΚΑΙ ΕΙΚΟΝΟΣ Α.Ε.**» (ISIN:GRS489003004), σε συνέχεια της αύξησης του μετοχικού της κεφαλαίου λόγω μετατροπής ισάριθμων μη εισηγμένων προνομιούχων ονομαστικών μετοχών της εταιρίας.

Τετάρτη 27 Δεκεμβρίου 2017

- Έναρξη διαπραγμάτευσης των **2.519.444** νέων κοινών ονομαστικών μετοχών της εταιρίας «**ΝΗΡΕΥΣ ΙΧΘΥΟΚΑΛΛΙΕΡΓΕΙΕΣ Α.Ε.**» (ISIN:GRS234003002), σε συνέχεια της αύξησης του μετοχικού της κεφαλαίου λόγω μετατροπής 56.761 ομολογιών.

Δευτέρα 8 Ιανουαρίου 2018

- Έναρξη διαπραγμάτευσης των υφισταμένων μετοχών της εταιρίας «**ΠΛΑΣΤΙΚΑ ΚΡΗΤΗΣ Α.Β.Ε.Ε.**», με νέα ονομαστική αξία εκάστης **€0,41** και αποκοπή του δικαιώματος συμμετοχής στην επιστροφή κεφαλαίου ποσού **€0,225** ανά μετοχή, κατόπιν της αύξησης και μείωσης της ονομαστικής αξίας της μετοχής της εταιρίας. Ημερομηνία καταγραφής των δικαιούχων (record date) για την εν λόγω εταιρική πράξη είναι η **Τρίτη 9 Ιανουαρίου 2018**.

FORTHNET A.E.

Ανακοίνωση

ΑΝΑΚΟΙΝΩΣΗ ΓΙΑ ΤΗΝ ΕΙΣΑΓΩΓΗ ΠΡΟΣ ΔΙΑΠΡΑΓΜΑΤΕΥΣΗ ΣΤΟ ΧΡΗΜΑΤΙΣΤΗΡΙΟ ΑΘΗΝΩΝ ΜΕΤΟΧΩΝ ΑΠΟ ΑΥΞΗΣΗ ΜΕΤΟΧΙΚΟΥ ΚΕΦΑΛΑΙΟΥ ΜΕΤΑ ΑΠΟ ΜΕΤΑΤΡΟΠΗ ΟΜΟΛΟΓΙΩΝ ΣΕ ΜΕΤΟΧΕΣ

Η «ΕΛΛΗΝΙΚΗ ΕΤΑΙΡΕΙΑ ΤΗΛΕΠΙΚΟΙΝΩΝΙΩΝ ΚΑΙ ΤΗΛΕΜΑΤΙΚΩΝ ΕΦΑΡΜΟΓΩΝ Α.Ε.» (στο εξής η «Εταιρεία») ανακοινώνει ότι, από την 21.12.2017 θα αρχίσει η διαπραγμάτευση στο Χρηματιστήριο Αθηνών (στο εξής το «Χ.Α.») των 53.668.147 νέων κοινών ονομαστικών μετοχών της Εταιρείας, ονομαστικής αξίας €0,30 εκάστης (στο εξής «Νέες Μετοχές»), που προέκυψαν από την αύξηση του μετοχικού της κεφαλαίου κατά ποσό €16.100.444,10, λόγω μετατροπής 53.668.147 μετατρέψιμων ομολογιών, ονομαστικής αξίας €0,30 εκάστης με τιμή μετατροπής €0,30 ανά ομολογία, από το υφιστάμενο μετατρέψιμο ομολογιακό δάνειο εκδόσεως της Εταιρείας συνολικής ονομαστικής αξίας €70.124.679,90 και ημερομηνία έκδοσης 11.10.2016 (στο εξής το «ΜΟΔ»), κατά τα ειδικότερα διαλαμβανόμενα στις από 11.10.2016, 27.6.2017, 29.8.2017 και 15.11.2017 ανακοινώσεις της Εταιρείας.

Κατόπιν των ανωτέρω το μετοχικό κεφάλαιο της Εταιρείας ανέρχεται σε σαράντα εννέα εκατομμύρια εκατόν σαράντα τέσσερις χιλιάδες επτακόσια σαράντα δύο ευρώ και δέκα λεπτά του Ευρώ (€ 49.144.742,10) και είναι διαιρεμένο σε εκατόν εξήντα τρία εκατομμύρια οκτακόσιες δεκαπέντε χιλιάδες οχτακόσια επτά Ευρώ (163.815.807) κοινές ονομαστικές μετοχές, ονομαστικής αξίας τριάντα λεπτών (0,30€) η κάθε μια. Ομοίως, ο συνολικός αριθμός των δικαιωμάτων ψήφου της Εταιρείας ανέρχεται σε εκατόν εξήντα τρία εκατομμύρια οχτακόσιες δεκαπέντε χιλιάδες οχτακόσια επτά Ευρώ (163.815.807).

Σε συνέχεια της ως άνω μετατροπής, οι εναπομείνουσες ομολογίες του ΜΟΔ ανέρχονται σε 180.030.311.

Η ανωτέρω αύξηση, που δεν αποτελεί τροποποίηση του καταστατικού της Εταιρείας, πιστοποιήθηκε από το Δ.Σ. της Εταιρείας με την με αρ. 474/14.11.2017 απόφασή του και καταχωρήθηκε στο ΓΕΜΗ του Υπουργείου Οικονομίας & Ανάπτυξης την 23.11.2017 (αριθμός ανακοίνωσης 128559).

Σημειώνεται τέλος ότι δεδομένου ότι οι Νέες Μετοχές είναι της ίδιας κατηγορίας με τις μετοχές της Εταιρείας που είναι ήδη σε διαπραγμάτευση στην Κατηγορία Επιτήρησης της Αγοράς Αξιών του Χ.Α., δεν υφίσταται υποχρέωση δημοσίευσης ενημερωτικού δελτίου για την εισαγωγή των Νέων Μετοχών προς διαπραγμάτευση στο Χ.Α., κατ' εφαρμογή της εξαίρεσης της περ. ζ, της παρ. 2 του άρθρου 4 του Ν. 3401/2005 καθώς και της εξαίρεσης του εδ. β' της παρ. 5 του άρθρου 1 του ΚΑΝ (ΕΕ) 2017/1129.

Κατά τη συνεδρίασή της, στις 19.12.2017, η Επιτροπή Εταιρικών Πράξεων του Χ.Α. ενέκρινε την εισαγωγή των Νέων Μετοχών προς διαπραγμάτευση στο Χ.Α. Οι Νέες Μετοχές θα είναι πιστωμένες κατά την ημερομηνία έναρξης διαπραγμάτευσής τους στις μερίδες και τους λογαριασμούς αξιών των οικείων δικαιούχων στο Σύστημα

Άυλων Τίτλων. Για περισσότερες πληροφορίες οι ως άνω δικαιούχοι μπορούν να απευθύνονται στο Τμήμα Εξυπηρέτησης Μετόχων της Εταιρείας, υπεύθυνος κ. Γεώργιος Δερμιτζάκης (τηλ. +30 2119552869), κατά τις εργάσιμες ημέρες και ώρες.

ΠΛΑΣΤΙΚΑ ΚΡΗΤΗΣ Α.Β.Ε.Ε.

Ανακοίνωση

ΑΝΑΚΟΙΝΩΣΗ ΓΙΑ REVERSE SPLIT, ΑΥΞΗΣΗ ΜΕΤΟΧΙΚΟΥ ΚΕΦΑΛΑΙΟΥ ΚΑΙ ΜΕΙΩΣΗ ΜΕΤΟΧΙΚΟΥ ΚΕΦΑΛΑΙΟΥ ΜΕ ΜΕΙΩΣΗ ΤΗΣ ΟΝΟΜΑΣΤΙΚΗΣ ΑΞΙΑΣ ΤΗΣ ΜΕΤΟΧΗΣ ΚΑΙ ΕΠΙΣΤΡΟΦΗ ΚΕΦΑΛΑΙΟΥ ΣΤΟΥΣ ΜΕΤΟΧΟΥΣ

Η εταιρία «ΠΛΑΣΤΙΚΑ ΚΡΗΤΗΣ ΑΕ» ενημερώνει το επενδυτικό κοινό ότι η Τακτική Γενική Συνέλευση των μετόχων της εταιρίας, που πραγματοποιήθηκε στις 24/11/2017, αποφάσισε μεταξύ άλλων θεμάτων:

Την αύξηση της ονομαστικής αξίας κάθε μετοχής από 0,42 Ευρώ σε 0,63 Ευρώ με ταυτόχρονη μείωση του συνολικού αριθμού των υφισταμένων μετοχών από 41.068.800 σε 27.379.200 κοινές ονομαστικές μετοχές (reverse split), σε αναλογία δύο (2) νέες μετοχές με αντικατάσταση τριών (3) παλαιών μετοχών.

Την αύξηση του μετοχικού κεφαλαίου της εταιρίας κατά το ποσό των 136.896 Ευρώ, με κεφαλαιοποίηση αποθεματικού ποσού υπέρ το άρτιον ώστε το μετοχικό κεφάλαιο της εταιρίας να ανέλθει στο ποσό των 17.385.792 Ευρώ από 17.248.896 Ευρώ.

Επίσης η Τακτική Γενική Συνέλευση των μετόχων αποφάσισε τη μείωση του μετοχικού κεφαλαίου της εταιρίας κατά το ποσό των 6.160.320 Ευρώ με αντίστοιχη μείωση της ονομαστικής αξίας της μετοχής κατά 0,225 Ευρώ ανά μετοχή, και επιστροφή κεφαλαίου με καταβολή μετρητών στους μετόχους ποσού 0,225 Ευρώ ανά μετοχή.

Μετά τις ως άνω πράξεις, το μετοχικό κεφάλαιο της εταιρίας ανέρχεται στο ποσό των 11.225.472 Ευρώ, διαιρούμενο σε 27.379.200 κοινές ονομαστικές μετοχές, ονομαστικής αξίας 0,41 Ευρώ.

Το Υπουργείο Οικονομίας & Ανάπτυξης – Γενική Γραμματεία Εμπορίου & Προστασίας Καταναλωτή – Γενική Διεύθυνση Αγοράς - Δ/νση Εταιρειών & Γ.Ε.ΜΗ. με την αριθ. Πρωτ. 134125/06-12-2017 (ΑΔΑ: Ω4ΙΧ465ΧΙ8-ΑΨΠ) απόφασή του ενέκρινε την τροποποίηση του σχετικού άρθρου του Καταστατικού της εταιρίας.

Το Διοικητικό Συμβούλιο του Χ.Α. στη συνεδρίασή του την 19/12/2017 ενέκρινε την εισαγωγή προς διαπραγμάτευση στο Χρηματιστήριο των ανωτέρω 27.379.200 νέων κοινών ονομαστικών μετά ψήφου μετοχών, νέας (αρχικής) ονομαστικής αξίας εκάστης 0,63 Ευρώ, σε αντικατάσταση των υφισταμένων 41.068.800 κοινών ονομαστικών μετοχών και ενημερώθηκε για την αύξηση του μετοχικού κεφαλαίου από 17.248.896 Ευρώ σε 17.385.792 Ευρώ (με ταυτόχρονη αύξηση της ονομαστικής αξίας από 0,63 Ευρώ σε 0,635 Ευρώ) και την περαιτέρω μείωση της ονομαστικής αξίας της μετοχής από 0,635 Ευρώ σε 0,41 Ευρώ, με επιστροφή κεφαλαίου στους μετόχους ποσού 0,225 Ευρώ ανά μετοχή.

Η 20/12/2017 ορίζεται ως η τελευταία ημέρα διαπραγμάτευσης των 41.068.800 υφισταμένων κοινών ονομαστικών μετοχών της εταιρίας στο Χρηματιστήριο Αθηνών.

Από την επομένη εργάσιμη 21/12/2017, παύει προσωρινά η διαπραγμάτευση των μετοχών της εταιρίας προκειμένου να ολοκληρωθεί η αντικατάστασή τους.

Δικαιούχοι του reverse split είναι οι μέτοχοι που θα είναι εγγεγραμμένοι στα αρχεία του Σ.Α.Τ. της 22/12/2017 (record date) για την εν λόγω εισηγμένη εταιρία.

Διευκρινίζεται ότι το ποσό της επιστροφής κεφαλαίου θα υπολογιστεί στο νέο αριθμό των μετοχών όπως θα έχει προκύψει μετά το reverse split.

Κατόπιν των ανωτέρω, από την 28/12/2017 οι 27.379.200 νέες μετοχές της εταιρίας θα είναι διαπραγματεύσιμες στο Χ.Α. Από την ίδια ημερομηνία, η τιμή εκκίνησης των μετοχών της εταιρίας στο Χ.Α. θα διαμορφωθεί σύμφωνα με τον Κανονισμό του Χρηματιστηρίου Αθηνών σε συνδυασμό με την υπ' αριθ.26 απόφαση του Δ.Σ. του Χ.Α. όπως ισχύει, και οι νέες μετοχές θα είναι πιστωμένες στις μερίδες και τους λογαριασμούς αξιών των Μετόχων στο Σύστημα Άυλων Τίτλων (Σ.Α.Τ.).

Ως ημερομηνία αποκοπής για την επιστροφή κεφαλαίου ορίζεται η 8/1/2018.

Δικαιούχοι της επιστροφής κεφαλαίου είναι οι μέτοχοι που θα είναι εγγεγραμμένοι στα αρχεία του Σ.Α.Τ. της 9/1/2018 για την εν λόγω εισηγμένη εταιρία.

Ως ημερομηνία έναρξης καταβολής της επιστροφής κεφαλαίου ποσού 0,225 Ευρώ ανά μετοχή, ορίζεται η 12/1/2018 και θα πραγματοποιηθεί μέσω της Εθνικής Τράπεζας της Ελλάδος Α.Ε. ως ακολούθως:

1. Από τους Χειριστές των δικαιούχων μετόχων, εφόσον τους έχει χορηγηθεί το δικαίωμα είσπραξης.
2. Με κατάθεση στο Διεθνή Αριθμό Τραπεζικού Λογαριασμού (IBAN), όπου ο επενδυτής έχει δηλώσει ότι επιθυμεί να εισπράττει τα διανεμόμενα ποσά, για τους επενδυτές που δεν επιθυμούν να τα εισπράττουν μέσω των Χειριστών τους.
3. Μέσω του δικτύου των καταστημάτων της Εθνικής Τράπεζας της Ελλάδος Α.Ε., για τους επενδυτές που για διάφορους λόγους δεν κατέστη δυνατή η καταβολή των διανεμόμενων ποσών στις περιπτώσεις (1) και (2) παραπάνω.

Μετά την 30/6/2018, η καταβολή της επιστροφής κεφαλαίου θα γίνεται: α) από το υποκατάστημα Αθηνών, οδός Προόδου 4, Αιγάλεω, τηλ. 210-5450120, β) από τα γραφεία της εταιρίας στην ΒΙ.ΠΕ. Ηρακλείου οδός Ρ, τηλ. 2810-308500, fax 2810-381328.

Για την είσπραξη της επιστροφής κεφαλαίου είναι απαραίτητο οι κ.κ. Μέτοχοι να προσκομίσουν την αστυνομική τους ταυτότητα και τον αριθμό της μερίδας Σ.Α.Τ., προκειμένου να πραγματοποιηθεί η εξακρίβωση των στοιχείων τους σε σχέση με τα αντίστοιχα στοιχεία του μετοχολογίου.

Θα είναι δυνατή η είσπραξη της επιστροφής κεφαλαίου από τρίτο πρόσωπο, εφόσον προσκομίζεται εκτός των ανωτέρω, και εξουσιοδότηση με τα πλήρη στοιχεία του δικαιούχου, θεωρημένη για το γνήσιο της υπογραφής από Αστυνομική ή άλλη αρχή.

Παρακαλούνται οι κ.κ. χειριστές να απευθύνονται στη Δ/ΝΣΗ ΕΞΥΠΗΡ/ΣΗΣ ΚΕΦΑΛΑΙΑΓΟΡΩΝ & ΧΡΗΜΑΤΑΓΟΡΩΝ ΤΡΑΠΕΖΑΣ & ΟΜΙΛΟΥ 017, Υποδιεύθυνση Αναδοχών και Ειδικών Εργασιών 017Γ, της Εθνικής Τράπεζας της Ελλάδος Α.Ε., τηλ. 210-9477708/818, Ε. Βενιζέλου (Λεωφ. Θησέως) 328-330, τ.τ. 176 75, Καλλιθέα.

Για κάθε πληροφορία, οι κ.κ. Μέτοχοι μπορούν να απευθύνονται στο Τμήμα Μετόχων της εταιρίας στο 2810 308500.

ΥΓΕΙΑ Α.Ε.

Ανακοίνωση

ΕΓΚΡΙΣΗ ΚΑΙ ΔΗΜΟΣΙΕΥΣΗ ΤΟΥ ΠΛΗΡΟΦΟΡΙΑΚΟΥ ΔΕΛΤΙΟΥ ΚΑΙ ΕΝΑΡΞΗ ΤΗΣ ΠΕΡΙΟΔΟΥ ΑΠΟΔΟΧΗΣ ΤΗΣ ΠΡΟΑΙΡΕΤΙΚΗΣ ΔΗΜΟΣΙΑΣ ΠΡΟΤΑΣΗΣ ΤΗΣ «ΓΕΩΡΓΙΟΣ ΑΠΟΣΤΟΛΟΠΟΥΛΟΣ ΕΤΑΙΡΙΑ ΣΥΜΜΕΤΟΧΩΝ ΑΝΩΝΥΜΟΣ ΕΤΑΙΡΙΑ» ΓΙΑ ΤΗΝ ΑΠΟΚΤΗΣΗ ΕΩΣ 91.719.731 ΚΑΤ' ΑΝΩΤΑΤΟ ΑΡΙΘΜΟ ΚΟΙΝΩΝ ΟΝΟΜΑΣΤΙΚΩΝ ΜΕΤΟΧΩΝ ΤΗΣ «ΔΙΑΓΝΩΣΤΙΚΟΝ ΚΑΙ ΘΕΡΑΠΕΥΤΙΚΟΝ ΚΕΝΤΡΟΝ ΑΘΗΝΩΝ ΥΓΕΙΑ ΑΝΩΝΥΜΟΣ ΕΤΑΙΡΕΙΑ» ΕΝΑΝΤΙ ΑΝΤΑΛΛΑΓΜΑΤΟΣ 0,45 ΕΥΡΩ ΑΝΑ ΜΕΤΟΧΗ ΕΙΣΑΓΩΓΗ

1. Την 15.12.2017, το Διοικητικό Συμβούλιο της Επιτροπής Κεφαλαιαγοράς (στο εξής η «Ε.Κ.») ενέκρινε, σύμφωνα με το άρθρο 11 παράγραφος 4 του Ν. 3461/2006 (στο εξής ο «**Νόμος**»), το πληροφοριακό δελτίο (στο εξής το «**Πληροφοριακό Δελτίο**») της προαιρετικής δημόσιας πρότασης (στο εξής η «**Δημόσια Πρόταση**») την οποία η εταιρεία με την επωνυμία «**ΓΕΩΡΓΙΟΣ ΑΠΟΣΤΟΛΟΠΟΥΛΟΣ ΕΤΑΙΡΙΑ ΣΥΜΜΕΤΟΧΩΝ ΑΝΩΝΥΜΟΣ ΕΤΑΙΡΙΑ**» (στο εξής ο «**Προτείνων**») είχε απευθύνει προς τους μετόχους της εταιρείας «**ΔΙΑΓΝΩΣΤΙΚΟΝ ΚΑΙ ΘΕΡΑΠΕΥΤΙΚΟΝ ΚΕΝΤΡΟΝ ΑΘΗΝΩΝ ΥΓΕΙΑ ΑΝΩΝΥΜΟΣ ΕΤΑΙΡΕΙΑ**» (στο εξής η «**Εταιρεία**») την 23.11.2017 (στο εξής η «**Ημερομηνία της Δημόσιας Πρότασης**») ενημερώνοντας την Ε.Κ. και το Διοικητικό Συμβούλιο της Εταιρείας και υποβάλλοντας ταυτόχρονα σε αυτούς σχέδιο του Πληροφοριακού Δελτίου. Ακολούθως, η Δημόσια Πρόταση ανακοινώθηκε με τον τρόπο και τα μέσα που προβλέπονται στο άρθρο 16 παράγραφος 1 του Νόμου.

1. ΚΙΝΗΤΕΣ ΑΞΙΕΣ ΠΟΥ ΑΠΟΤΕΛΟΥΝ ΑΝΤΙΚΕΙΜΕΝΟ ΤΗΣ ΔΗΜΟΣΙΑΣ ΠΡΟΤΑΣΗΣ

Κατά την ημερομηνία της παρούσας, το καταβεβλημένο μετοχικό κεφάλαιο της Εταιρείας ανέρχεται σε €125.350.299 και διαιρείται σε 305.732.436 κοινές, ονομαστικές, άυλες, μετά ψήφου μετοχές ονομαστικής αξίας € 0,41 έκαστη (στο εξής οι «**Μετοχές**»). Οι Μετοχές είναι εισηγμένες και διαπραγματεύονται στην Κύρια Αγορά του Χρηματιστηρίου Αθηνών (στο εξής το «**Χ.Α.**»).

Η Δημόσια Πρόταση αφορά την απόκτηση από τον Προτείνοντα συνολικά έως 91.719.731, κατ' ανώτατο αριθμό, Μετοχών, που αντιστοιχούν ποσοστό 30% του συνολικού καταβεβλημένου μετοχικού κεφαλαίου και των δικαιωμάτων ψήφου της Εταιρείας (στο εξής οι «**Μετοχές της Δημόσιας Πρότασης**»).

Πρόσωπα που ενεργούν συντονισμένα με τον Προτείνοντα νοούνται, σύμφωνα με το άρθρο 2, παράγραφος (ε) του Νόμου, ο κ. Γεώργιος Β. Αποστολόπουλος, ο οποίος ελέγχει (κατά την έννοια του Ν. 3556/2007) τον Προτείνοντα, καθώς και τα ακόλουθα νομικά πρόσωπα που ελέγχονται από τον κ. Γεώργιο Β. Αποστολόπουλο: ΟΙΚΟΔΟΜΙΚΗ ΕΚΜΕΤΑΛΛΕΥΤΙΚΗ Ε.Α.Ε., ΜΟΝΤ ΒΛΑΝΚ ΚΑΤΑΣΚΕΥΑΣΤΙΚΗ ΑΕ, ΜΒ DEVELOPMENT ΚΑΤΑΣΚΕΥΑΣΤΙΚΗ ΑΕ, ΚΟΡΙΝΘΙΑΚΟΣ ΡΥΘΜΟΣ Α.Ε.Ε., ΙΑΤΡΙΚΟ ΑΘΗΝΩΝ Ε.Α.Ε., καθώς και οι ελεγχόμενες (κατά την έννοια του Ν.3556/2007) από αυτό εταιρείες, και τα φυσικά πρόσωπα κ. Χρήστος Αποστολόπουλος, κ. Βασίλειος Αποστολόπουλος και κα. Παναγιώτα Αποστολοπούλου, όπως περιγράφεται αναλυτικότερα στην ενότητα 3.2.3 του Πληροφοριακού Δελτίου (στο εξής τα «**Πρόσωπα που Ενεργούν Συντονισμένα**»).

Κατά την Ημερομηνία της Δημόσιας Πρότασης, ούτε ο Προτείνων ούτε τα Πρόσωπα που Ενεργούν Συντονισμένα με τον Προτείνοντα κατείχαν Μετοχές ή δικαιώματα ψήφου της Εταιρείας.

Ο Προτείνων, κατά την ανακοίνωση της Δημόσιας Πρότασης, γνωστοποίησε ότι ο Προτείνων και τα Πρόσωπα που Ενεργούν Συντονισμένα δεν προτίθενται κατά τη διάρκεια της Δημόσιας Πρότασης να αποκοούν Μετοχές χρηματιστηριακά εκτός αυτών που προσφέρονται στα πλαίσια της Δημόσιας Πρότασης.

2. ΠΡΟΣΦΕΡΟΜΕΝΟ ΑΝΤΑΛΛΑΓΜΑ

Το προσφερόμενο από τον Προτείνοντα αντάλλαγμα για την απόκτηση κάθε Μετοχής της Δημόσιας Πρότασης, η οποία προσφέρεται νομίμως και εγκύρως (στο εξής οι «**Προσφερόμενες Μετοχές**») κατά τη διάρκεια της Περιόδου Αποδοχής (όπως ορίζεται κατωτέρω)

ανέρχεται σε 0,45 Ευρώ τοις μετρητοίς (στο εξής το «**Προσφερόμενο Τίμημα**»). Σύμφωνα με τα στοιχεία του Χ.Α., το Προσφερόμενο Τίμημα υπερβαίνει:

- (α) κατά 39,30% την τιμή κλεισίματος της Μετοχής στο Χρηματιστήριο κατά την ημερομηνία που προηγείτο της Ημερομηνίας της Δημόσιας Πρότασης, η οποία ανερχόταν σε 0,323 Ευρώ, και
- (β) κατά 29,40% τη μέση χρηματιστηριακή τιμή της Μετοχής σταθμισμένη με τον όγκο συναλλαγών κατά τους έξι (6) μήνες που προηγούνται της Ημερομηνίας της Δημόσιας Πρότασης, η οποία ανερχόταν σε 0,348 Ευρώ,

ενώ ούτε ο Προτείνων ούτε οποιοδήποτε Πρόσωπο που Ενεργεί Συντονισμένα απέκτησε Μετοχές κατά την περίοδο των δώδεκα (12) μηνών που έληξε την ημερομηνία που προηγείτο της Ημερομηνίας της Δημόσιας Πρότασης. Συνεπώς, το Προσφερόμενο Τίμημα πληροί τα κριτήρια του «δίκαιου και εύλογου» ανταλλάγματος κατ' άρθρο 9, παράγραφος 4 του Νόμου.

Σημειώνεται ότι ο Προτείνων θα αναλάβει για λογαριασμό των Αποδεχόμενων Μετόχων την καταβολή των προβλεπόμενων στον Κανονισμό Εκκαθάρισης δικαιωμάτων εκκαθάρισης της εξωχρηματιστηριακής μεταβίβασης των μεταβιβαζόμενων Προσφερόμενων Μετοχών (στο εξής οι «**Μεταβιβαζόμενες Μετοχές**») υπέρ της Ελληνικό Κεντρικό Αποθετήριο Τίτλων Ανώνυμη Εταιρεία (στο εξής η «**ΕΛ.Κ.Α.Τ.**») ύψους 0,08% επί της αξίας μεταβίβασης (η οποία υπολογίζεται ως το γινόμενο του αριθμού των Μεταβιβαζόμενων Μετοχών επί τη μεγαλύτερη από τις εξής τιμές: (i) το Προσφερόμενο Αντάλλαγμα, και (ii) την τιμή κλεισίματος της Μετοχής στο Χ.Α. την προηγούμενη εργάσιμη της ημέρας της υποβολής των απαιτούμενων εγγράφων του άρθρου 46 του Κανονισμού Λειτουργίας Σ.Α.Τ., με ελάχιστη χρέωση ποσού ίσο με το μικρότερο μεταξύ των € 20 και του 20% επί της αξίας της συναλλαγής ανά Αποδεχόμενο Μέτοχο), σύμφωνα με το Άρθρο 7 της κωδικοποιημένης απόφασης αρ. 1 (συνεδρίαση 223/28.01.2014) του Διοικητικού Συμβουλίου της ΕΛ.Κ.Α.Τ. όπως ισχύει.

Ο Προτείνων δεν αναλαμβάνει την καταβολή του ποσού που αναλογεί στο φόρο εξωχρηματιστηριακής συναλλαγής για τη μεταβίβαση των Μεταβιβαζόμενων Μετοχών στον Προτείνοντα, σήμερα ανερχόμενο σε 0,2% επί της αξίας της εξωχρηματιστηριακής συναλλαγής, και το οποίο θα βαρύνει τους Αποδεχόμενους Μετόχους.

Κατά συνέπεια, οι Αποδεχόμενοι Μέτοχοι θα λάβουν το συνολικό ποσό του Προσφερόμενου Ανταλλάγματος μειωμένο κατά το ποσό του προαναφερμένου φόρου.

3. ΠΕΡΙΟΔΟΣ ΚΑΙ ΔΙΑΔΙΚΑΣΙΑ ΑΠΟΔΟΧΗΣ ΤΗΣ ΔΗΜΟΣΙΑΣ ΠΡΟΤΑΣΗΣ

Η περίοδος, κατά τη διάρκεια της οποίας οι Αποδεχόμενοι Μέτοχοι δύνανται να δηλώσουν την αποδοχή της Δημόσιας Πρότασης με την υποβολή σχετικής έγγραφης δήλωσης αποδοχής (στο εξής η «**Δήλωση Αποδοχής**») σε οποιοδήποτε υποκατάστημα της Eurobank Ergasias A.E. στην Ελλάδα (στο εξής η «**Eurobank**»), θα διαρκέσει τέσσερις (4) εβδομάδες, με έναρξη στις 20.12.2017 και ώρα 08:00 π.μ. (ώρα Ελλάδος) και λήξη στις 17.01.2018 με το τέλος του ωραρίου των τραπεζών που λειτουργούν στην Ελλάδα (στο εξής η «**Περίοδος Αποδοχής**»).

Η διαδικασία αποδοχής της Δημόσιας Πρότασης περιγράφεται αναλυτικά στην παράγραφο 4.2 του Πληροφοριακού Δελτίου.

4. ΔΙΑΘΕΣΗ ΤΟΥ ΠΛΗΡΟΦΟΡΙΑΚΟΥ ΔΕΛΤΙΟΥ

Οι μέτοχοι της Εταιρείας μπορούν να λάβουν δωρεάν αντίτυπα του Πληροφοριακού Δελτίου, της Δήλωσης Αποδοχής και πρόσθετες πληροφορίες σχετικά με τη διαδικασία υποβολής Δηλώσεων Αποδοχής από οποιοδήποτε υποκατάστημα της Eurobank στην Ελλάδα από την 20.12.2017 και καθόλη τη διάρκεια της Περιόδου Αποδοχής κατά τις εργάσιμες ώρες και ημέρες.

Το Πληροφοριακό Δελτίο θα είναι επίσης διαθέσιμο δωρεάν σε έντυπη μορφή (i) στην έδρα του Προτείνοντα (Κεφαλαρίου 1 & Φιλαδελφείας, 14562 Κηφισιά), και (ii) σε οποιοδήποτε κατάστημα της Eurobank στην Ελλάδα, καθώς και σε ηλεκτρονική μορφή στις ιστοσελίδες του συμβούλου του Προτείνοντα (www.axiavg.com), της Ε.Κ. (www.hcmc.gr) και του Χ.Α. (www.helex.gr).

5. ΟΛΟΚΛΗΡΩΣΗ ΤΗΣ ΔΗΜΟΣΙΑΣ ΠΡΟΤΑΣΗΣ

Τα αποτελέσματα της Δημόσιας Πρότασης θα δημοσιευθούν με επιμέλεια του Προτείνοντος, εντός δύο (2) εργάσιμων ημερών από τη λήξη της Περιόδου Αποδοχής, σύμφωνα με το άρθρο 23 του Νόμου και θα κοινοποιηθούν στους εργαζόμενους.

Η μεταβίβαση των Μετοχών, που έχουν νομίμως και εγκύρως προσφερθεί από τους Αποδεχόμενους Μετόχους, θα πραγματοποιηθεί σύμφωνα με τη διαδικασία που περιγράφεται αναλυτικά στην ενότητα 4.5 του Πληροφοριακού Δελτίου.

Σημειώνεται πως, σύμφωνα με το άρθρο 19 του Νόμου, σε περίπτωση που οι Δηλώσεις Αποδοχής που υποβάλλουν οι Αποδεχόμενοι Μέτοχοι αφορούν συνολικά αριθμό Μετοχών μεγαλύτερο από εκείνον που ο Προτείνων προσφέρει να αποκτήσει, ήτοι έως 91.719.731 κατ' ανώτατο αριθμό Μετοχές, οι Δηλώσεις Αποδοχής θα ικανοποιηθούν αναλογικά (*pro rata*).

ΣΗΜΑΝΤΙΚΕΣ ΣΗΜΕΙΩΣΕΙΣ

Η παρούσα ανακοίνωση δεν αποτελεί πρόταση για αγορά μετοχών και δεν απευθύνεται με κανένα τρόπο ή καθ' οιονδήποτε τύπο (έγγραφο ή άλλως πως), άμεσα ή έμμεσα, σε πρόσωπα (νομικά ή φυσικά) σε οιαδήποτε δικαιοδοσία πλην της ελληνικής επικράτειας, όπου η διενέργεια μίας τέτοιας πρότασης ή η ταχυδρόμηση/διανομή της παρούσας ανακοίνωσης είναι παράνομη ή αποτελεί παραβίαση οποιασδήποτε εφαρμοστέας νομοθεσίας, διατάξεως ή κανονισμού ή υπόκειται σε περιορισμούς (στο εξής οι «**Εξαιρούμενες Χώρες**»). Για το λόγο αυτό, απαγορεύεται η αποστολή, διανομή, ταχυδρόμηση ή καθ' οιονδήποτε άλλο τρόπο προώθηση αντιγράφων ή αντιτύπων του Πληροφοριακού Δελτίου και κάθε σχετικού με την παρούσα Δημόσια Πρόταση εγγράφου ή άλλου υλικού από οποιοδήποτε πρόσωπο (φυσικό ή νομικό) προς ή η λήψη από τις Εξαιρούμενες Χώρες.

Ως εκ τούτου, πρόσωπα τα οποία τυχόν λάβουν την παρούσα ανακοίνωση, το Πληροφοριακό Δελτίο ή οποιοδήποτε άλλο έγγραφο σχετικό με τη Δημόσια Πρόταση θα πρέπει να ενημερωθούν προσηκόντως και να λάβουν υπόψη τους τέτοιους περιορισμούς. Ο Προτείνων και ο Σύμβουλος δεν φέρουν οιαδήποτε ευθύνη για την παραβίαση των παραπάνω απαγορεύσεων από οιοδήποτε πρόσωπο.

Η παρούσα ανακοίνωση δεν υποκαθιστά το σύνολο του κειμένου του Πληροφοριακού Δελτίου στο οποίο θα πρέπει να ανατρέξει και το οποίο θα πρέπει να μελετήσει κάθε ενδιαφερόμενος.

INTERCONTINENTAL INTERNATIONAL A.E.E.A.Π.

Αγορά Ιδίων Μετοχών

Η INTERCONTINENTAL INTERNATIONAL A.E.E.A.Π. ενημερώνει το επενδυτικό κοινό ότι σε εκτέλεση της από 7.4.2017 απόφασης της Τακτικής Γενικής Συνέλευσης των μετόχων της και της από 31.5.2017 απόφασης του Διοικητικού της Συμβουλίου, και σύμφωνα με το άρθρο 16 του κ.ν. 2190/1920, προέβη την 18.12.2017 σε αγορά 184 ιδίων μετοχών με μέση τιμή κτήσης 5,10 ευρώ ανά μετοχή, συνολικής αξίας 938,40 ευρώ.

FOURLIS A.E. ΣΥΜΜΕΤΟΧΩΝ

Ορθή Επανάληψη από Εταιρεία- Ανακοίνωση

Σύμφωνα με τους όρους του Προγράμματος Διάθεσης Μετοχών (Stock Option Plan - στο εξής «Πρόγραμμα»), που έχει εγκριθεί με την απόφαση της Έκτακτης Γενικής Συνέλευσης της Εταιρείας της 27.09.2013, κλήθηκαν τα στελέχη της Εταιρείας και των συνδεδεμένων με αυτήν εταιρειών που αναφέρονται στις σχετικές από 25.11.2013, 24.11.2014 και 23.11.2015 αποφάσεις του Διοικητικού Συμβουλίου να υποβάλουν, μέχρι την 30.11.2017, δήλωση πρόθεσης άσκησης δικαιωμάτων που συνολικά αντιστοιχούν σε 1.049.946 νέες κοινές ονομαστικές μετοχές της Εταιρείας. Ειδικότερα:

- 94.144 δικαιώματα, με τιμή διάθεσης 3,40 ευρώ ανά μετοχή, χορηγήθηκαν το 2013, κατέστησαν ώριμα προς άσκηση τον Νοέμβριο 2013, με δυνατότητα να ασκηθούν από τους δικαιούχους τους, δια καταβολής του αντίστοιχου τιμήματος διάθεσης, μέχρι την 15.12.2017.
- 94.144 δικαιώματα, με τιμή διάθεσης 3,40 ευρώ ανά μετοχή, χορηγήθηκαν το 2013, κατέστησαν ώριμα προς άσκηση τον Νοέμβριο 2014, με δυνατότητα να ασκηθούν από τους δικαιούχους τους, δια καταβολής του αντίστοιχου τιμήματος διάθεσης, μέχρι την 15.12.2018.
- 94.485 δικαιώματα, με τιμή διάθεσης 3,40 ευρώ ανά μετοχή, χορηγήθηκαν το 2013, κατέστησαν ώριμα προς άσκηση τον Νοέμβριο 2015, με δυνατότητα να ασκηθούν από τους δικαιούχους τους, δια καταβολής του αντίστοιχου τιμήματος διάθεσης, μέχρι την 15.12.2019.
- 123.203 δικαιώματα, με τιμή διάθεσης 3,40 ευρώ ανά μετοχή, χορηγήθηκαν το 2014, κατέστησαν ώριμα προς άσκηση τον Νοέμβριο 2014, με δυνατότητα να ασκηθούν από τους δικαιούχους τους, δια καταβολής του αντίστοιχου τιμήματος διάθεσης, μέχρι την 15.12.2018.
- 123.203 δικαιώματα, με τιμή διάθεσης 3,40 ευρώ ανά μετοχή, χορηγήθηκαν το 2014, κατέστησαν ώριμα προς άσκηση τον Νοέμβριο 2015, με δυνατότητα να ασκηθούν από τους δικαιούχους τους, δια καταβολής του αντίστοιχου τιμήματος διάθεσης, μέχρι την 15.12.2019.
- 123.203 δικαιώματα, με τιμή διάθεσης 3,40 ευρώ ανά μετοχή, χορηγήθηκαν το 2014, κατέστησαν ώριμα προς άσκηση τον Νοέμβριο 2016, με δυνατότητα να ασκηθούν από τους δικαιούχους τους, δια καταβολής του αντίστοιχου τιμήματος διάθεσης, μέχρι την 15.12.2020.
- 121.777 δικαιώματα, με τιμή διάθεσης 3,40 ευρώ ανά μετοχή, χορηγήθηκαν το 2015, κατέστησαν ώριμα προς άσκηση τον Νοέμβριο 2015, με δυνατότητα να ασκηθούν από τους δικαιούχους τους, δια καταβολής του αντίστοιχου τιμήματος διάθεσης, μέχρι την 15.12.2019, και
- 125.826 δικαιώματα, με τιμή διάθεσης 3,40 ευρώ ανά μετοχή, χορηγήθηκαν το 2015, κατέστησαν ώριμα προς άσκηση τον Νοέμβριο 2016, με δυνατότητα να ασκηθούν από τους δικαιούχους τους, δια καταβολής του αντίστοιχου τιμήματος διάθεσης, μέχρι την 15.12.2020.
- 149.961 δικαιώματα, με τιμή διάθεσης 3,40 ευρώ ανά μετοχή, χορηγήθηκαν το 2015, κατέστησαν ώριμα προς άσκηση τον Νοέμβριο 2017, με δυνατότητα να ασκηθούν από τους δικαιούχους τους, δια καταβολής του αντίστοιχου τιμήματος διάθεσης, μέχρι την 15.12.2021.

Κατ' εφαρμογή του Προγράμματος και σύμφωνα με τα προβλεπόμενα του όρου 2.5 «Αναπροσαρμογή Όρων του Προγράμματος», το Διοικητικό Συμβούλιο, με απόφαση που ελήφθη στις 20.11.2017, προχώρησε στην αναπροσαρμογή της τιμής άσκησης από €3,40 σε €3,34 λόγω μεταβολής της ιστορικής τιμής της μετοχής συνέπεια της εταιρικής πράξης σχετιζόμενης με την μείωση του μετοχικού κεφαλαίου της Εταιρείας με μείωση της ονομαστικής αξίας της μετοχής και της επιστροφής κεφαλαίου στους μετόχους που πραγματοποιήθηκε κατ' εφαρμογή των αποφάσεων της Τακτικής Γενικής Συνέλευσης των μετόχων της Εταιρείας της 16^{ης} Ιουνίου 2017. Σε εξάσκηση **313.278 δικαιωμάτων** του Προγράμματος με τιμή άσκησης **3,34 ευρώ**, καταβλήθηκε από τους δικαιούχους το συνολικό ποσό των **1.046.348,52 ευρώ** σε τραπεζικό λογαριασμό της Εταιρείας. Το Διοικητικό Συμβούλιο της Εταιρείας θα προβεί στην έκδοση 313.278 νέων κοινών ονομαστικών μετοχών και σε κάθε άλλη απαιτούμενη ενέργεια για την εισαγωγή των νέων μετοχών προς διαπραγμάτευση στο Χρηματιστήριο Αθηνών, καθώς επίσης και στη συνακόλουθη αύξηση του μετοχικού κεφαλαίου, χωρίς τροποποίηση του Καταστατικού, σύμφωνα με το άρθρο 13 παρ.13 του Κ.Ν. 2190/1920.

ΙΚΤΙΝΟΣ ΕΛΛΑΣ Α.Ε.

Ανακοίνωση

Η εταιρία ΙΚΤΙΝΟΣ ΕΛΛΑΣ, σε συνέχεια της από 4-10-2017 ανακοίνωσης της που αφορούσε την αγορά των βιομηχανικών εγκαταστάσεων επεξεργασίας μαρμάρων της Γ. ΛΑΖΑΡΙΔΗΣ -ΜΑΡΜΑΡΑ ΔΡΑΜΑΣ Α.Ε., ενημερώνει το επενδυτικό κοινό ότι, ολοκληρώθηκε η μεταβίβαση του ενεργητικού της, ανωτέρω εταιρίας στην ΒΙ.ΠΕ Δράμας, έναντι ποσού 1.600.000 ευρώ, στην ΙΚΤΙΝΟΣ ΕΛΛΑΣ Α.Ε. Ήδη, από σήμερα λειτουργεί υπό την διοίκηση της ΙΚΤΙΝΟΣ ΕΛΛΑΣ Α.Ε., με το υπάρχον προσωπικό των 15 εργαζομένων, το οποίο συνεχίζει να εργάζεται κανονικά, βάσει των αρχικών συμβάσεων εργασίας.

Βάσει του προγράμματος επενδύσεων της εταιρίας, στην επόμενη διετία πρόκειται να επενδυθούν περίπου 10 εκατ. ευρώ για τον εκσυγχρονισμό και την ενίσχυση της παραγωγικής δυναμικότητας του. Η συνεισφορά του νέου εργοστασίου στον κύκλο εργασιών, σε πρώτη φάση υπολογίζεται στα 10-12 εκατ. ετησίως, με στόχο να προσεγγίσει τα 20 εκατ. ετησίως σε βάθος χρόνου.

ΙΑΤΡΙΚΟ ΑΘΗΝΩΝ Ε.Α.Ε.

Ανακοίνωση

Η εταιρεία ΙΑΤΡΙΚΟ ΑΘΗΝΩΝ Ε.Α.Ε. συμφώνως προς το Ν. 3556/2007 (άρθρο 3 (ιστ), (ββ) και άρθρο 21) και σε συνδυασμό με το άρθρο 11 της απόφασης 1/434/03.07.2007 της Επιτροπής Κεφαλαιογοράς, ανακοινώνει ότι ο κ. Αποστολόπουλος Γεώργιος, Πρόεδρος της Εταιρείας (Υπόχρεο Πρόσωπο με βάση του άρθρο 13 του Ν. 3340/2005), πρόεβη σε αγορά 10.000 κοινών ονομαστικών μετοχών την 18.12.2017, συνολικής καθαρής αξίας 14.742,50 ευρώ.

Π. ΠΕΤΡΟΠΟΥΛΟΣ Α.Ε.Β.Ε.

Ανακοίνωση

Η ΠΕΤΡΟΣ ΠΕΤΡΟΠΟΥΛΟΣ Α.Ε.Β.Ε. κατ' εφαρμογή της κείμενης νομοθεσίας και της από 15.12.2017 απόφασης του Διοικητικού Συμβουλίου της Εταιρίας καθώς και της από 15.12.2017 σχετικής προαναγγελίας γνωστοποιεί ότι την Δευτέρα 18.12.2017 πρόεβη σε

πώληση 75.000 Ιδίων Μετοχών ήτοι ποσοστό 1,06% του μετοχικού της κεφαλαίου με τιμή πώλησης 4,92 ευρώ ανά μετοχή και συνολική αξία 369.000 ευρώ.

Οι ως άνω μετοχές, είχαν αγοραστεί σε εκτέλεση της από 05.04.2016 Τακτικής Γενικής Συνέλευσης των Μετόχων με μέση τιμή κτήσης 4,4370 ευρώ. Η Εταιρία δεν κατέχει ίδιες Μετοχές.

INTRALOT Α.Ε.

Αγορά Ιδίων Μετοχών

Η INTRALOT σε εφαρμογή του άρθρου 4 παρ. 4 του υπ' αριθμ. 2273/2003 Κανονισμού της Επιτροπής των Ευρωπαϊκών Κοινοτήτων, ανακοινώνει ότι σύμφωνα με το άρθρο 16 του Κ.Ν. 2190/1920 και βάσει της σχετικής απόφασης της Τακτικής Γενικής Συνέλευσης των Μετόχων της 26/5/2016, προέβη στις 18/12/2017:

- μέσω της EUROXX ΑΧΕΠΕΥ σε αγορά 10.000 ιδίων μετοχών με μέση τιμή κτήσης 1,0711 ευρώ ανά μετοχή, συνολικής αξίας 10.711,00 ευρώ και
- μέσω της Εθνικής Χρηματιστηριακής σε αγορά 24.928 ιδίων μετοχών με μέση τιμή κτήσης 1,0563 ευρώ ανά μετοχή, συνολικής αξίας 26.332,54 ευρώ.

ΜΥΤΙΛΗΝΑΙΟΣ Α.Ε.

Ανακοίνωση

1^η Περίοδος Εκτοκισμού Κοινού Ομολογιακού Δανείου

Σύμφωνα με τους όρους του από 27.06.2017 Κοινού Ομολογιακού Δανείου (το «ΚΟΔ») έκδοσης της «ΜΥΤΙΛΗΝΑΙΟΣ ΑΝΩΝΥΜΗ ΕΤΑΙΡΕΙΑ-ΟΜΙΛΟΣ ΕΠΙΧΕΙΡΗΣΕΩΝ» (εφεξής «η Εταιρεία»), η ημερομηνία προσδιορισμού (Record Date) των δικαιούχων τόκου του ΚΟΔ για την 1η Περίοδο Εκτοκισμού, ήτοι από 27.06.2017 έως 27.12.2017 είναι η Παρασκευή 22α Δεκεμβρίου 2017.

Διευκρινίζεται ότι, από την Πέμπτη 21η Δεκεμβρίου 2017 (Ex coupon date) οι ομολογίες της Εταιρείας θα είναι διαπραγματεύσιμες στο Χρηματιστήριο Αθηνών χωρίς το δικαίωμα εισπραχθείς του 1ου τοκομεριδίου.

Το μικτό ποσό των οφειλόμενων τόκων για την 1η Περίοδο Εκτοκισμού ανέρχεται στο ποσό των 4.727.500,00 ευρώ, ήτοι ποσό 15,758333333333 ευρώ ανά ομολογία, το οποίο έχει υπολογισθεί με επιτόκιο 3,10% ετησίως (προ φόρων), και αντιστοιχεί σε 300.000 ομολογίες που τελούν σήμερα υπό διαπραγμάτευση στην οργανωμένη αγορά του Χρηματιστηρίου Αθηνών.

Η καταβολή των οφειλόμενων τόκων προς τους δικαιούχους των ομολογιών (εφεξής οι «Ομολογιούχοι») θα πραγματοποιηθεί μέσω της «ΕΛΛΗΝΙΚΟ ΚΕΝΤΡΙΚΟ ΑΠΟΘΕΤΗΡΙΟ ΤΙΤΛΩΝ Α.Ε. (ATHEXCSD) την Τετάρτη 27^η Δεκεμβρίου 2017 ως ακολούθως:

1. Μέσω των Χειριστών των δικαιούχων στο Σ.Α.Τ. (Τράπεζες, και Χρηματιστηριακές εταιρείες), για τους Ομολογιούχους οι οποίοι έχουν εξουσιοδοτήσει τους Χειριστές τους για την εισπραχθείς των οφειλόμενων τόκων, σύμφωνα με τα ισχύοντα στον Κανονισμό Λειτουργίας Σ.Α.Τ. και τις σχετικές αποφάσεις της ATHEXCSD.

2. Με πίστωση του Διεθνούς Αριθμού Τραπεζικού Λογαριασμού (IBAN), που έχει δηλώσει έκαστος Ομολογιούχος σύμφωνα με το άρθρο 13 του Κανονισμού Λειτουργίας Σ.Α.Τ. και την υπ' αριθ. 6 απόφαση του Δ.Σ. του Διαχειριστή Σ.Α.Τ., όπως ισχύουν, σε περίπτωση που οι Ομολογιούχοι δεν επιθυμούν να εισπράττουν μέσω των Χειριστών τους.

3. Η καταβολή των διανεμόμενων ποσών σε Ομολογιούχους που για οποιονδήποτε λόγο αυτή δεν κατέστη δυνατή σύμφωνα με τις ανωτέρω υπό 1 και 2 περιπτώσεις, καθώς και προς Ομολογιούχους που τηρούν τις Ομολογίες σε Ειδικό Λογαριασμό, θα γίνεται στα γραφεία του Διαχειριστή Σ.Α.Τ. επί της Λεωφόρου Αθηνών αρ. 110, στην Αθήνα, καθημερινά από τις 09.00 πμ έως 4.00 μμ, ή σε τραπεζικό λογαριασμό που θα υποδεικνύουν οι Ομολογιούχοι στο Διαχειριστή Σ.Α.Τ., με έγγραφο αίτημά τους.

Διευκρινίζεται ότι σύμφωνα με την ισχύουσα νομοθεσία το δικαίωμα εισπραχθείς τόκων παραγράφεται μετά την παρέλευση πενταετίας από το τέλος του έτους στο οποίο γεννήθηκε η απαίτηση και ότι μετά την κατά τα ανωτέρω παραγραφή τους τα τυχόν μη εισπραχθέντα ποσά περιέρχονται οριστικά στο Ελληνικό Δημόσιο.

ΠΛΑΣΤΙΚΑ ΘΡΑΚΗΣ Α.Β.Ε.Ε.

Ανακοίνωση

Η εταιρία Πλαστικά Θράκης Α.Β.Ε.Ε. ανακοινώνει βάσει του Ν 3556/2007, όπως ισχύει σήμερα, σε συνδυασμό με το άρθρο 11 της απόφασης 1/434/3.07.2007 της Επιτροπής Κεφαλαιαγοράς ότι ο κ. Σπυρίδων Ντάκας, Διευθυντής Οικονομικών Υπηρεσιών της Εταιρείας (Υπόχρεο Πρόσωπο σύμφωνα με το άρθρο 13 του Ν 3340/2005) προέβη στις 15 Δεκεμβρίου 2017 σε πώληση 6.000 κοινών ονομαστικών μετοχών της Εταιρείας, συνολικής καθαρής αξίας 15.600 ευρώ.

ΤΕΡΝΑ ΕΝΕΡΓΕΙΑΚΗ Μ.Α.Ε. ΧΡΗΜΑΤ

Ανακοίνωση

Η «ΤΕΡΝΑ ΕΝΕΡΓΕΙΑΚΗ ΜΟΝΟΠΡΟΣΩΠΗ ΑΝΩΝΥΜΗ ΕΤΑΙΡΕΙΑ ΧΡΗΜΑΤΟΔΟΤΗΣΕΩΝ», μέλος του Ομίλου ΤΕΡΝΑ ΕΝΕΡΓΕΙΑΚΗ, ενημερώνει ότι την θέση του Προϊσταμένου Λογιστηρίου της εταιρείας ανέλαβε από 15/12/2017 ο Κος Αρτάν Τζανάρι, Λογιστής - Φοροτεχνικός Α' τάξης, σε αντικατάσταση του Κου Νικολάου Μαναβέρη, ο οποίος αναλαμβάνει διευρυμένα καθήκοντα σε νέες θυγατρικές εταιρείες του Ομίλου, καθώς και τον ρόλο φορολογικού συμβούλου για το σύνολο των σχετικών αναγκών του Ομίλου.

Ο.Π.Α.Π. Α.Ε.

Ανακοίνωση

Η ΟΠΑΠ Α.Ε., σε εφαρμογή της παραγράφου 4.1.3.1 του Κανονισμού του Χρηματιστηρίου Αθηνών, ανακοινώνει στο επενδυτικό κοινό ότι μετά την ολοκλήρωση του ειδικού φορολογικού ελέγχου για τη χρήση 2016, που διενεργήθηκε από τους νόμιμους ελεγκτές έλαβε φορολογικό πιστοποιητικό με συμπέρασμα χωρίς επιφύλαξη.

Φορολογικό πιστοποιητικό χωρίς επιφύλαξη για τη χρήση 2016 έλαβαν επίσης και οι θυγατρικές της εταιρείας, ΕΛΛΗΝΙΚΑ ΛΑΧΕΙΑ Α.Ε., ΟΠΑΠ ΠΑΡΟΧΗΣ ΥΠΗΡΕΣΙΩΝ Α.Ε., ΙΠΠΟΔΡΟΜΙΕΣ Α.Ε. και TORA DIRECT Α.Ε.

INTERCONTINENTAL INTERNATIONAL

Ανακοίνωση

Η INTERCONTINENTAL INTERNATIONAL Α.Ε.Ε.Α.Π. (η Εταιρεία) ενημερώνει το επενδυτικό κοινό και τους μετόχους ότι με την από 7/4/2017 απόφαση της Τακτικής Γενικής Συνέλευσης των μετόχων της Εταιρείας, δυνάμει της υπ' αριθμ. 804597/06.12.2017 απόφασης του Υπουργείου Ανάπτυξης, εγκρίθηκε η αλλαγή της έδρας της Εταιρείας και η τροποποίηση του σχετικού άρθρου του καταστατικού. Η νέα έδρα της Εταιρείας είναι ο Δήμος Αθηναίων και η νέα διεύθυνση των γραφείων από 13/12/2017 είναι η "Ρηγίλλης 26, 3ος όροφος,

10674 Αθήνα". Για περισσότερες πληροφορίες οι μέτοχοι και οι συνεργάτες της Εταιρείας παρακαλούνται να επικοινωνήσουν με το τμήμα εξυπηρέτησης μετόχων ή την γραμματεία της εταιρείας στο τηλέφωνο 2167000555.

ΓΕΝΙΚΕΣ ΣΥΝΕΛΕΥΣΕΙΣ

ΑΤΤΙΚΑ BANK Α.Τ.Ε.

Έκτακτη Γενική Συνέλευση την 22/12/2017 ημέρα Παρασκευή και ώρα **12:00 μ.μ.** το μεσημέρι στην Αθήνα, στην αίθουσα Βικέλα του ισογείου του επί της οδού Ακαδημίας 54 κτηρίου της Τράπεζας.

ΘΕΜΑΤΑ ΗΜΕΡΗΣΙΑΣ ΔΙΑΤΑΞΗΣ

1. Ενημέρωση αναφορικά με την απόφαση του Διοικητικού Συμβουλίου της 29.11.2017 για την Τιτλοποίηση χαρτοφυλακίου μη εξυπηρετούμενων δανείων / πιστώσεων αξίας μέχρι 900 εκατ. ευρώ, σύμφωνα με τις διατάξεις του ν. 3156 / 2003.
2. Αύξηση της ονομαστικής αξίας κάθε κοινής μετοχής με ταυτόχρονη μείωση του αριθμού των κοινών μετόχων της Τράπεζας (reverse split). Τροποποίηση αρ.5 του καταστατικού της Τράπεζας και παροχή σχετικών εξουσιοδοτήσεων στο Δ.Σ.
3. Μείωση του κοινού μετοχικού κεφαλαίου της Τράπεζας μέσω μείωσης της ονομαστικής αξίας εκάστης κοινής μετά ψήφου μετοχής της Τράπεζας έως το ποσό ευρώ 652.313.351 με σκοπό: α) διαγραφή των σωρευμένων ζημιών ύψους έως ευρώ 419.253.000 και β) δημιουργία ειδικού αποθεματικού ποσού ευρώ 233.060.351. Μετά την ανωτέρω μείωση του μετοχικού κεφαλαίου η ονομαστική τιμή της μετοχής διαμορφώνεται σε 0,30 ευρώ, ενώ ο συνολικός αριθμός των μετόχων παραμένει αμετάβλητος. Τροποποίηση αρ. 5 του καταστατικού της Τράπεζας και παροχή σχετικών εξουσιοδοτήσεων στο Δ.Σ.
4. Αύξηση του κοινού μετοχικού κεφαλαίου της Τράπεζας με την έκδοση 660.000.000 νέων κοινών ονομαστικών μετόχων στο πλαίσιο του Ν. 3604/2007 (ως ισχύει) μέχρι ποσού ευρώ εκατόν ενενήντα οκτώ εκατομμυρίων (€ 198 εκατ.) με μετρητά και με δικαίωμα προτίμησης υπέρ των παλαιών μετόχων. Μετά την ως άνω αύξηση, και σε περίπτωση που αυτή καλυφθεί πλήρως το συνολικό κοινό μετοχικό κεφάλαιο της Τράπεζας θα ανέρχεται σε 247.492.667 ευρώ διαιρούμενο σε 824.975.557 κοινές μετοχές ονομαστικής αξίας 0,30 ευρώ εκάστη. Παροχή εξουσιοδότησης προς το Δ.Σ. να διαθέσει ελεύθερα τις τυχόν αδιάθετες μετοχές σε μετόχους ή μη της Τράπεζας, τροποποίηση αρ. 5 του καταστατικού της Τράπεζας και παροχή σχετικών εξουσιοδοτήσεων στο Δ.Σ.
5. Εξαγορά των προνομιούχων μετόχων του ν. 3723/2008, όπως ισχύει, με μερική χρήση του μετοχικού κεφαλαίου της ανωτέρω αύξησης, άλλως με έκδοση κοινού ομολογιακού δανείου μειωμένης εξασφάλισης, σύμφωνα με τις διατάξεις του ν. 3723/2008, όπως ισχύει.
6. Παροχή εξουσιοδότησης προς το Διοικητικό Συμβούλιο της Τράπεζας α) να αυξάνει το μετοχικό κεφάλαιο της Τράπεζας με την έκδοση νέων μετόχων κατά το μέγιστο επιτρεπόμενο από τον κ.ν. 2190/1920 ποσό και β) να εκδίδει ομολογιακό δάνειο με μετατρέψιμες ομολογίες κατά το μέγιστο επιτρεπόμενο από τον κ.ν. 2190/1920 ποσό και σύμφωνα με τα άρθρα 13 παρ. 1 και 3α παρ. 1 του κ.ν. 2190/1920 και τις διατάξεις του Ν. 3864/2010 (ως ισχύει).
7. Παροχή γενικής εξουσιοδότησης προς το Διοικητικό Συμβούλιο της Τράπεζας προς εξειδίκευση των όρων αύξησεως του μετοχικού κεφαλαίου κατά θέματα 2, 3 και 4, όλων των σχετικών ή συναφών περί την αύξηση ζητημάτων, τη συνομολόγηση των όρων του ομολογιακού δανείου κατά θέμα 5 και για τη διενέργεια των αναγκαίων υλικών πράξεων και δικαιοπραξιών σε εκτέλεση των ανωτέρω.
8. Λοιπές ανακοινώσεις

Σε περίπτωση μη επίτευξης της απαιτούμενης εκ του νόμου απαρτίας για το σύνολο ή ορισμένα θέματα της ημερήσιας διάταξης, οι κ.κ. μέτοχοι κάτοχοι κοινών μετόχων καλούνται σε:

- Α' Επαναληπτική Έκτακτη Γενική Συνέλευση την 04/01/2018, ημέρα Πέμπτη και ώρα 12:00 το μεσημέρι, στην Αθήνα, στην αίθουσα Βικέλα του ισογείου του επί της οδού Ακαδημίας 54 κτηρίου της Τράπεζας.

- Β' Επαναληπτική Έκτακτη Γενική Συνέλευση την 18/01/2018, ημέρα Πέμπτη και ώρα 12:00 το μεσημέρι, στην Αθήνα, στην αίθουσα Βικέλα του ισογείου του επί της οδού Ακαδημίας 54 κτηρίου της Τράπεζας.

Σύμφωνα με τα άρθρα 26 παρ. 2β και 28α του Κ.Ν. 2190/1920, ως τροποποιήθηκαν και προστέθηκαν, αντιστοίχως, με τα άρθρα 3 και 5 του Ν. 3884/2010 και ισχύουν, η Τράπεζα ενημερώνει τους μετόχους για τα ακόλουθα:

ΔΙΚΑΙΩΜΑ ΣΥΜΜΕΤΟΧΗΣ ΚΑΙ ΨΗΦΟΥ ΣΤΗ ΓΕΝΙΚΗ ΣΥΝΕΛΕΥΣΗ

Στη Γενική Συνέλευση δικαιούται να συμμετέχει όποιος εμφανίζεται ως μέτοχος (κάτοχος κοινών ονομαστικών μετόχων της Τράπεζας) στα αρχεία του Συστήματος Άυλων Τίτλων που διαχειρίζεται η "Ελληνικά Χρηματιστήρια Α.Ε." (η «Ε.Χ.Α.Ε.», πρώην Κεντρικό Αποθετήριο Αξιών), στο οποίο τηρούνται οι κινητές αξίες της Τράπεζας κατά τα κατωτέρω αναφερόμενα. Κάθε κοινή μετοχή παρέχει δικαίωμα μίας ψήφου. Οι προνομιούχες μετοχές του Ν. 3723/2008 της Τράπεζας παρέχουν στον εκπρόσωπο του κατόχου τους (Ελληνικό Δημόσιο) δικαιώματα παράστασης στη Συνέλευση κατά τις προβλέψεις του άρθρου 1 του Ν. 3723/2008.

Για την απόδειξη της μετοχικής ιδιότητας κάθε μέτοχος πρέπει να προσκομίσει στην Τράπεζα σχετική έγγραφη βεβαίωση της Ε.Χ.Α.Ε. το αργότερο την τρίτη ημέρα πριν από τη συνεδρίαση της Γενικής Συνέλευσης. Όσοι από τους μετόχους κατόχους κοινών μετόχων είναι νομικά πρόσωπα πρέπει μέσα στην ίδια προθεσμία να καταθέσουν σύμφωνα με το νόμο και τα νομιμοποιητικά τους έγγραφα, εκτός αν αυτά έχουν ήδη κατατεθεί στην Τράπεζα, οπότε αρκεί να μην μνημονευθεί στο έγγραφο αντιπροσώπευσης που έχουν παραδοθεί αυτά.

Εναλλακτικά, η απόδειξη της μετοχικής ιδιότητας μπορεί να γίνει με απευθείας ηλεκτρονική σύνδεση της Τράπεζας με τα αρχεία του ως άνω Συστήματος Άυλων Τίτλων. Συγκεκριμένα, η ιδιότητα του μετόχου πρέπει να υφίσταται κατά την 17/12/2017 (Ημερομηνία Καταγραφής), ήτοι κατά την έναρξη της πέμπτης (5ης) ημέρας πριν από την ημέρα συνεδρίασης της Έκτακτης Γενικής Συνέλευσης της 22/12/2017 και η σχετική έγγραφη βεβαίωση (ή η ηλεκτρονική πιστοποίηση) σχετικά με τη μετοχική ιδιότητα πρέπει να περιέλθει στην Τράπεζα το αργότερο την 19/12/2017, ήτοι την τρίτη (3η) ημέρα πριν από τη συνεδρίαση της Έκτακτης Γενικής Συνέλευσης. Έναντι της Τράπεζας θεωρείται ότι έχει δικαίωμα συμμετοχής και ψήφου στην Έκτακτη Γενική Συνέλευση μόνον όποιος φέρει την ιδιότητα του μετόχου κατά την ανωτέρω Ημερομηνία Καταγραφής. Σε περίπτωση μη συμμόρφωσης προς τις διατάξεις του άρθρου 28α του Κ.Ν. 2190/1920, ο εν λόγω μέτοχος μετέχει στη Γενική Συνέλευση μόνο μετά από άδεια της.

Για την Α' Επαναληπτική Έκτακτη Γενική Συνέλευση, η ιδιότητα του μετόχου πρέπει να υφίσταται κατά την έναρξη της 31/12/2017, ήτοι της τέταρτης ημέρας πριν από την ημερομηνία συνεδρίασης της Α' Επαναληπτικής Έκτακτης Γενικής Συνέλευσης (ημερομηνία καταγραφής Α' Επαναληπτικής Έκτακτης Γενικής Συνέλευσης), η δε σχετική έγγραφη βεβαίωση ή ηλεκτρονική πιστοποίηση σχετικά με

τη μετοχική ιδιότητα πρέπει να περιέλθει στην Εταιρεία το αργότερο την 01/01/2018, ήτοι την τρίτη ημέρα πριν από τη συνεδρίαση της Α' Επαναληπτικής Έκτακτης Γενικής Συνέλευσης.

Για την Β' Επαναληπτική Έκτακτη Γενική Συνέλευση, η ιδιότητα του μετόχου πρέπει να υφίσταται κατά την έναρξη της 14/01/2018, ήτοι της τέταρτης ημέρας πριν από την ημερομηνία συνεδρίασης της Β' Επαναληπτικής Έκτακτης Γενικής Συνέλευσης (ημερομηνία καταγραφής Β' Επαναληπτικής Έκτακτης Γενικής Συνέλευσης), η δε σχετική έγγραφη βεβαίωση ή ηλεκτρονική πιστοποίηση σχετικά με τη μετοχική ιδιότητα πρέπει να περιέλθει στην Εταιρεία το αργότερο την 15/01/2018, ήτοι την τρίτη ημέρα πριν από τη συνεδρίαση της Β' Επαναληπτικής Έκτακτης Γενικής Συνέλευσης.

Η άσκηση των εν λόγω δικαιωμάτων δεν προϋποθέτει τη δέσμευση των μετοχών του δικαιούχου ούτε την τήρηση άλλης ανάλογης διαδικασίας, η οποία περιορίζει τη δυνατότητα πώλησης και μεταβίβασης αυτών κατά το χρονικό διάστημα που μεσολαβεί ανάμεσα στην Ημερομηνία Καταγραφής και στη Γενική Συνέλευση.

ΔΙΑΔΙΚΑΣΙΑ ΓΙΑ ΤΗΝ ΑΣΚΗΣΗ ΔΙΚΑΙΩΜΑΤΟΣ ΨΗΦΟΥ ΜΕΣΩ ΑΝΤΙΠΡΟΣΩΠΟΥ

Ο μέτοχος συμμετέχει στη Γενική Συνέλευση και ψηφίζει είτε αυτοπροσώπως είτε μέσω αντιπροσώπων. Κάθε μέτοχος μπορεί να διορίζει μέχρι τρεις (3) αντιπροσώπους. Νομικά πρόσωπα μετέχουν στη Γενική Συνέλευση ορίζοντας ως εκπροσώπους τους μέχρι τρία (3) φυσικά πρόσωπα. Ωστόσο, αν ο μέτοχος κατέχει μετοχές της Τράπεζας, οι οποίες εμφανίζονται σε περισσότερους του ενός λογαριασμούς αξιών, ο περιορισμός αυτός δεν εμποδίζει τον μέτοχο να ορίζει διαφορετικούς αντιπροσώπους για τις μετοχές που εμφανίζονται στον κάθε λογαριασμό αξιών σε σχέση με τη Γενική Συνέλευση. Αντιπρόσωπος που ενεργεί για περισσότερους μετόχους μπορεί να ψηφίζει διαφορετικά για κάθε μέτοχο. Ο αντιπρόσωπος μετόχου, υποχρεούται να γνωστοποιεί στην Τράπεζα, πριν από την έναρξη της συνεδρίασης της Γενικής Συνέλευσης, κάθε συγκεκριμένο γεγονός το οποίο μπορεί να είναι χρήσιμο στους μετόχους για την αξιολόγηση του κινδύνου να εξυπηρετήσει ο αντιπρόσωπος άλλα συμφέροντα πλην των συμφερόντων του μετόχου. Κατά την έννοια της παρούσας παραγράφου, μπορεί να προκύπτει σύγκρουση συμφερόντων ιδίως όταν ο αντιπρόσωπος:

- Είναι μέτοχος που ασκεί τον έλεγχο της Τράπεζας ή είναι άλλο νομικό πρόσωπο ή οντότητα η οποία ελέγχεται από το μέτοχο αυτόν,
- Είναι μέλος του διοικητικού συμβουλίου ή της εν γένει διοίκησης της Τράπεζας ή μετόχου που ασκεί τον έλεγχο της Τράπεζας, ή άλλο νομικού προσώπου ή οντότητας που ελέγχεται από μέτοχο ο οποίος ασκεί τον έλεγχο της Τράπεζας,
- Είναι υπάλληλος ή ορκωτός ελεγκτής της Τράπεζας ή μετόχου που ασκεί τον έλεγχο της Τράπεζας, ή άλλου νομικού προσώπου ή οντότητας που ελέγχεται από μέτοχο, ο οποίος ασκεί τον έλεγχο της Τράπεζας,
- Είναι σύζυγος ή συγγενής πρώτου βαθμού με ένα από τα φυσικά πρόσωπα που αναφέρονται στις περιπτώσεις (α) έως (γ).

Ο διορισμός και η ανάκληση αντιπροσώπου του μετόχου γίνεται εγγράφως και κοινοποιείται στην Τράπεζα εγγράφως, τουλάχιστον τρεις (3) ημέρες πριν από την ημερομηνία συνεδρίασης της Γενικής Συνέλευσης. Η Τράπεζα θα καταστήσει διαθέσιμο στην ιστοσελίδα της (www.atticabank.gr) το έντυπο που μπορεί να χρησιμοποιηθεί για το διορισμό αντιπροσώπου. Το έντυπο αυτό κατατίθεται συμπληρωμένο και υπογεγραμμένο από τον μέτοχο στην Υποδιεύθυνση Θεματοφυλακής και Υποστήριξης Χρηματοοικονομικών Δραστηριοτήτων, Τμήμα Θεματοφυλακής Πελατείας, Α/Κ και Μετοχολογίου της Τράπεζας (Ομήρου 23, 2ος όροφος, Αθήνα) ή αποστέλλεται στα fax 210 3669428, 210 3669426 τρεις (3) τουλάχιστον ημέρες πριν από την ημερομηνία της Έκτακτης Γενικής Συνέλευσης ή τυχόν επαναληπτικών αυτής. Ο δικαιούχος καλείται να μεριμνά για την επιβεβαίωση της επιτυχούς αποστολής του εντύπου διορισμού αντιπροσώπου και της παραλαβής του από την Τράπεζα, καλώντας στο τηλέφωνο 210 3669261 τις εργάσιμες ημέρες και ώρες. Το Καταστατικό της Τράπεζας δεν προβλέπει τη δυνατότητα συμμετοχής στη Γενική Συνέλευση με ηλεκτρονικά μέσα χωρίς τη φυσική παρουσία των μετόχων στον τόπο διεξαγωγής της, ούτε τη δυνατότητα εξ αποστάσεως συμμετοχής των μετόχων στην ψηφοφορία.

ΔΙΚΑΙΩΜΑΤΑ ΜΕΙΟΨΗΦΙΑΣ ΤΩΝ ΜΕΤΟΧΩΝ

(α) Με αίτηση μετόχων που εκπροσωπούν το ένα εικοστό (1/20) του καταβεβλημένου μετοχικού κεφαλαίου, το Διοικητικό Συμβούλιο της Τράπεζας υποχρεούται να εγγράψει στην ημερήσια διάταξη της Έκτακτης Γενικής Συνέλευσης πρόσθετα θέματα, εάν η σχετική αίτηση περιέλθει στο Διοικητικό Συμβούλιο μέχρι την 07/12/2017, δηλαδή δεκαπέντε (15) τουλάχιστον ημέρες πριν από την Έκτακτη Γενική Συνέλευση.

Η αίτηση για την έγγραφη πρόσθετων θεμάτων στην ημερήσια διάταξη συνοδεύεται από αιτιολόγηση ή από σχέδιο απόφασης προς έγκριση από την Γενική Συνέλευση και η αναθεωρημένη ημερήσια διάταξη δημοσιοποιείται με τον ίδιο τρόπο όπως η προηγούμενη ημερήσια διάταξη, έως τις 09/12/2017 δηλαδή δεκατρείς (13) ημέρες πριν από την ημερομηνία της Γενικής Συνέλευσης και ταυτόχρονα τίθεται στη διάθεση των μετόχων στην ιστοσελίδα της Τράπεζας, μαζί με την αιτιολόγηση ή το σχέδιο απόφασης που έχει υποβληθεί από τους μετόχους κατά τα προβλεπόμενα στο άρθρο 27 παρ. 3 του Κ.Ν. 2190/1920.

(β) Με αίτηση μετόχων που εκπροσωπούν το ένα εικοστό (1/20) του καταβεβλημένου μετοχικού κεφαλαίου, το Διοικητικό Συμβούλιο θέτει στη διάθεση των μετόχων κατά τα οριζόμενα στο άρθρο 27 παρ. 3 του Κ.Ν. 2190/1920, το αργότερο μέχρι τις 16/12/2017, ήτοι έξι (6) τουλάχιστον ημέρες πριν από την ημερομηνία της Έκτακτης Γενικής Συνέλευσης, σχέδια αποφάσεων για θέματα που έχουν περιληφθεί στην αρχική ή την αναθεωρημένη ημερήσια διάταξη, αν η σχετική αίτηση περιέλθει στο Διοικητικό Συμβούλιο μέχρι την 15/12/2017, δηλαδή επτά (7) τουλάχιστον ημέρες πριν από την ημερομηνία της Έκτακτης Γενικής Συνέλευσης.

(γ) Μετά από αίτηση οποιουδήποτε μετόχου που υποβάλλεται στην Τράπεζα μέχρι την 17/12/2017, δηλαδή πέντε (5) τουλάχιστον πλήρεις ημέρες πριν από την Έκτακτη Γενική Συνέλευση, το Διοικητικό Συμβούλιο υποχρεούται να παρέχει στη Γενική Συνέλευση τις αιτούμενες συγκεκριμένες πληροφορίες για τις υποθέσεις της Τράπεζας, στο μέτρο που αυτές είναι χρήσιμες για την πραγματική εκτίμηση των θεμάτων της ημερήσιας διάταξης. Το Διοικητικό Συμβούλιο μπορεί να αρνηθεί την παροχή των πληροφοριών για αποχρώντα ουσιώδη λόγο, ο οποίος αναγράφεται στα πρακτικά. Το Διοικητικό Συμβούλιο μπορεί να απαντήσει ενιαία σε αιτήσεις μετόχων με το ίδιο περιεχόμενο. Υποχρέωση παροχής πληροφοριών δεν υφίσταται όταν οι σχετικές πληροφορίες διατίθενται ήδη στην ιστοσελίδα της Τράπεζας, ιδίως με τη μορφή ερωτήσεων και απαντήσεων.

(δ) Μετά από αίτηση μετόχων που εκπροσωπούν το ένα πέμπτο (1/5) του καταβεβλημένου μετοχικού κεφαλαίου η οποία υποβάλλεται στην Τράπεζα μέχρι τις 17/12/2017 ήτοι πέντε (5) τουλάχιστον πλήρεις ημέρες πριν από την Έκτακτη Γενική Συνέλευση, το Διοικητικό Συμβούλιο υποχρεούται να παρέχει στη Γενική Συνέλευση πληροφορίες για την πορεία των εταιρικών υποθέσεων και την περιουσιακή κατάσταση της Τράπεζας. Το Διοικητικό Συμβούλιο μπορεί να αρνηθεί την παροχή των πληροφοριών για αποχρώντα ουσιώδη λόγο, ο οποίος αναγράφεται στα πρακτικά.

Σε όλες τις ανωτέρω αναφερόμενες περιπτώσεις οι αιτούντες μέτοχοι οφείλουν να αποδεικνύουν τη μετοχική τους ιδιότητα και τον αριθμό των μετοχών που κατέχουν κατά την άσκηση του σχετικού δικαιώματος. Τέτοια απόδειξη αποτελεί και η προσκόμιση βεβαίωσης

από την Ε.Χ.Α.Ε. ή η πιστοποίηση της μετοχικής ιδιότητας με απευθείας ηλεκτρονική σύνδεση του αρχείου της Ε.Χ.Α.Ε. και της Τράπεζας.

ΔΙΑΘΕΣΙΜΑ ΕΓΓΡΑΦΑ ΚΑΙ ΠΛΗΡΟΦΟΡΙΕΣ

Οι πληροφορίες του άρθρου 27 παρ. 3 του Κ.Ν. 2190/1920 συμπεριλαμβανομένης της πρόσκλησης για σύγκληση της Έκτακτης Γενικής Συνέλευσης, του εντύπου διορισμού αντιπροσώπου και των σχεδίων αποφάσεων για τα θέματα της ημερήσιας διάταξης, θα διατίθενται σε ηλεκτρονική μορφή στην ιστοσελίδα της Τράπεζας www.atticabank.gr. Το πλήρες κείμενο των σχεδίων αποφάσεων και τυχόν εγγράφων που προβλέπονται στο άρθρο 27 παρ. 3 περιπτώσεις γ' και δ' του Κ.Ν. 2190/1920 θα διατίθεται σε έγχαρτη μορφή στην Υποδιευθύνση Θεματοφυλακής και Υποστηρίξης Χρηματοοικονομικών Δραστηριοτήτων, Τμήμα Θεματοφυλακής Πελατείας, Α/Κ και Μετοχολογίου της Τράπεζας (Ομήρου 23, 2ος όροφος, Αθήνα).

HOUSEMARKET A.E.

Έκτακτη Γενική Συνέλευση, την **28/12/2017**, ημέρα Πέμπτη και **ώρα 13:00**, στα γραφεία της έδρας της Εταιρείας, στην Παιανία Αττικής, κτίριο 501 του Εμπορικού Πάρκου του Διεθνούς Αερολιμένα Αθηνών «Ελευθ. Βενιζέλος», για συζήτηση και λήψη αποφάσεων επί των θεμάτων της ημερήσιας διάταξης.

Θέματα Ημερήσιας Διάταξης:

1. Διανομή μερίσματος στους μετόχους από μη διανεμηθέντα κέρδη παρελθουσών χρήσεων.

2. Ορισμός των μελών της Επιτροπής Ελέγχου.

Κάθε μέτοχος που επιθυμεί να λάβει μέρος στην Έκτακτη Γενική Συνέλευση, πρέπει να συμμορφωθεί με το άρθρο 13 του καταστατικού της εταιρείας και να καταθέσει τις μετοχές του στο Ταμείο της εταιρείας ή στο Ταμείο Παρακαταθηκών και Δανείων ή σε οποιαδήποτε Τράπεζα στην Ελλάδα και να προσκομίσει τα σχετικά αποδεικτικά έγγραφα στα γραφεία της εταιρείας πέντε (5) τουλάχιστον ημέρες πριν από τη γενική συνέλευση.

Οι Μέτοχοι που επιθυμούν να συμμετάσχουν στην ως άνω Έκτακτη Γενική Συνέλευση ή / και σε τυχόν επαναληπτικές αυτής Συνελεύσεις μέσω πληρεξουσίου οφείλουν να καταθέσουν τη σχετική εξουσιοδότηση αντιπροσώπησης, που είναι διαθέσιμη στα γραφεία της έδρας της εταιρείας στην Παιανία Αττικής, στο κτίριο 501 του Εμπορικού Πάρκου του Διεθνούς Αερολιμένα Αθηνών «Ελευθ. Βενιζέλος» (Τμήμα Σχέσεων με τους Επενδυτές) και στην ιστοσελίδα www.housemarket.gr, το αργότερο την τρίτη ημέρα πριν από τη συνεδρίαση της κάθε Γενικής Συνέλευσης (αρχικής ή τυχόν επαναληπτικών).

Οι Μέτοχοι συμμετέχουν στην ως άνω Έκτακτη Γενική Συνέλευση ή/και σε τυχόν επαναληπτικές αυτής Συνελεύσεις και ψηφίζουν είτε αυτοπροσώπως είτε μέσω αντιπροσώπων. Κάθε μέτοχος μπορεί να διορίζει μέχρι τρεις (3) αντιπροσώπους. Νομικά πρόσωπα μετέχουν στη Γενική Συνέλευση ή/και σε τυχόν επαναληπτικές αυτής Συνελεύσεις ορίζοντας ως εκπροσώπους τους μέχρι τρία (3) φυσικά πρόσωπα. Ωστόσο, αν ο μέτοχος κατέχει μετοχές της εταιρείας, οι οποίες εμφανίζονται σε περισσότερους του ενός λογαριασμούς αξιών, ο περιορισμός αυτός δεν εμποδίζει τον εν λόγω μέτοχο να ορίζει διαφορετικούς αντιπροσώπους για τις μετοχές που εμφανίζονται στον κάθε λογαριασμό αξιών σε σχέση με την Έκτακτη Γενική Συνέλευση. Αντιπρόσωπος που ενεργεί για περισσότερους μετόχους μπορεί να ψηφίζει διαφορετικά για κάθε μέτοχο. Ο αντιπρόσωπος μετόχου υποχρεούται να γνωστοποιεί στην εταιρεία, πριν από την έναρξη της συνεδρίασης της Γενικής Συνέλευσης, κάθε συγκεκριμένο γεγονός, το οποίο μπορεί να είναι χρήσιμο στους μετόχους για την αξιολόγηση του κινδύνου να εξυπηρετήσει ο αντιπρόσωπος άλλα συμφέροντα πλην των συμφερόντων του αντιπροσωπευμένου μετόχου, κατά τα ειδικότερα οριζόμενα στο άρθρο 28α παρ. 3 Ν.2190/1920, όπως ισχύει.

Σε σχέση με την ανωτέρω Έκτακτη Γενική Συνέλευση οι Μέτοχοι της εταιρείας έχουν και τα εξής δικαιώματα:

(Α) Εάν εκπροσωπούν το ένα εικοστό (1/20) του καταβεβλημένου μετοχικού κεφαλαίου, μπορούν με αίτησή τους, η οποία πρέπει να περιέλθει στο Διοικητικό Συμβούλιο δεκαπέντε (15) τουλάχιστον ημέρες πριν από τη Γενική Συνέλευση, να ζητήσουν από το Διοικητικό Συμβούλιο να εγγράψει πρόσθετα θέματα στην ημερήσια διάταξη της Γενικής Συνέλευσης. Η αίτηση πρέπει να συνοδεύεται από αιτιολόγηση ή από σχέδιο απόφασης προς έγκριση στη Γενική Συνέλευση.

(Β) Εάν εκπροσωπούν το ένα εικοστό (1/20) του καταβεβλημένου μετοχικού κεφαλαίου, μπορούν με αίτησή τους, η οποία πρέπει να περιέλθει στο Διοικητικό Συμβούλιο επτά (7) τουλάχιστον ημέρες πριν από τη Γενική Συνέλευση, να ζητήσουν από το Διοικητικό Συμβούλιο να θέσει στη διάθεση των μετόχων με ανάρτηση στην ιστοσελίδα της εταιρείας (www.housemarket.gr), έξι (6) τουλάχιστον ημέρες πριν την ημερομηνία της Γενικής Συνέλευσης, σχέδια απόφασης για τα θέματα που έχουν περιληφθεί στην αρχική ή την αναθεωρημένη ημερήσια διάταξη.

(Γ) Με αίτησή τους που υποβάλλεται στην εταιρεία πέντε (5) τουλάχιστον πλήρεις ημέρες πριν από τη Γενική Συνέλευση, μπορούν να ζητήσουν από το Διοικητικό Συμβούλιο να παράσχει στη Γενική Συνέλευση τις αιτούμενες συγκεκριμένες πληροφορίες για τις υποθέσεις της εταιρείας, στο μέτρο που αυτές είναι χρήσιμες για την πραγματική εκτίμηση των θεμάτων της ημερήσιας διάταξης.

(Δ) Εφόσον εκπροσωπούν το ένα πέμπτο (1/5) του καταβεβλημένου μετοχικού κεφαλαίου, μπορούν με αίτησή τους, η οποία υποβάλλεται στην εταιρεία πέντε (5) τουλάχιστον πλήρεις ημέρες πριν από τη Γενική Συνέλευση, να ζητήσουν από το Διοικητικό Συμβούλιο να παράσχει στη Γενική Συνέλευση πληροφορίες για την πορεία των εταιρικών υποθέσεων και την περιουσιακή κατάσταση της εταιρείας.

Αντίστοιχες προθεσμίες για τυχόν άσκηση δικαιωμάτων μειοψηφίας των μετόχων ισχύουν και σε περίπτωση Επαναληπτικών Γενικών Συνελεύσεων.

Οι πληροφορίες της παρ. 3 του άρθρου 27 του Ν. 2190/1920 είναι διαθέσιμες στα γραφεία της έδρας της εταιρείας στην Παιανία Αττικής, Κτίριο 501 του Εμπορικού Πάρκου του Διεθνούς Αερολιμένα Αθηνών «Ελευθ. Βενιζέλος», και στην ιστοσελίδα www.housemarket.gr.

ΑΓΡΟΤΙΚΟΣ ΟΙΚΟΣ ΣΠΥΡΟΥ Α.Ε.Β.Ε.

Έκτακτη Γενική Συνέλευση, η οποία θα πραγματοποιηθεί την Παρασκευή **29/12/2017** και **ώρα 12 το μεσημέρι** στην έδρα της εταιρείας, στο Αιγάλεω Αττικής, οδός Μαρκόνι αριθ. 5. Σε περίπτωση μη επίτευξης της απαιτούμενης εκ του νόμου απαρτίας για την λήψη απόφασης επί των θεμάτων της ημερήσιας διάταξης, η τυχόν Α' Επαναληπτική Έκτακτη Γενική Συνέλευση θα συνέλθει την 12η Ιανουαρίου 2018, ημέρα Παρασκευής και ώρα 12 το μεσημέρι στον ίδιο χώρο, με τα ίδια θέματα ημερήσιας διάταξης.

ΘΕΜΑΤΑ ΗΜΕΡΗΣΙΑΣ ΔΙΑΤΑΞΕΩΣ

- Υπογραφή σύμβασης αναγνώρισης οφειλής και ανανέωσης ενοχής εκ του από 28/03/2007 εκδοθέντος ομολογιακού δανείου ποσού ΕΥΡΩ επτά εκατομμυρίων τριακοσίων χιλιάδων (€ 7.300.000,00), η οποία ανέρχεται σήμερα σε δύο εκατομμύρια επτακόσιες εξήντα τέσσερις χιλιάδες οκτακόσια εβδομήντα πέντε Ευρώ (€2.764.875,00).

2. Κεφαλαιοποίηση τόκων μέχρι συνολικού ποσού ΕΥΡΩ δύο εκατομμυρίων επτακοσίων τριάντα επτά χιλιάδων πεντακοσίων (€2.737.500,00), στο πλαίσιο υπογραφής της σύμβασης αναγνώρισης οφειλής και ανανέωσης ενοχής εκ του από 28/03/2007 εκδοθέντος ομολογιακού δανείου ποσού ΕΥΡΩ επτά εκατομμυρίων τριακοσίων χιλιάδων (€7.300.000,00).
3. Εξουσιοδότηση προς το Διοικητικό Συμβούλιο της Εταιρίας για τον καθορισμό των ειδικότερων όρων του ανωτέρω ομολογιακού δανείου.
4. Ορισμός μελών Επιτροπής Ελέγχου σύμφωνα με το άρθρο 44 του Ν. 4449/2017.

I. Δικαίωμα Συμμετοχής στη Γενική Συνέλευση

Στη Γενική Συνέλευση δικαιούνται να συμμετέχουν οι Μέτοχοι της Εταιρίας, οι οποίοι θα είναι εγγεγραμμένοι στο ηλεκτρονικό αρχείο των άυλων μετοχών της Εταιρίας που τηρείται στα "ΕΛΛΗΝΙΚΑ ΧΡΗΜΑΤΙΣΤΗΡΙΑ Α.Ε. ΣΥΜΜΕΤΟΧΩΝ" (πρώην Κεντρικό Αποθετήριο Αξιών) κατά την έναρξη της πέμπτης ημέρας που προηγείται της συνεδρίασης της Γενικής Συνέλευσης, ήτοι **24 Δεκεμβρίου 2017** ή την έναρξη της τέταρτης μέρας που προηγείται της τυχόν Α' Επαναληπτικής ήτοι **8 Ιανουαρίου 2018** («**Ημερομηνία Καταγραφής**»). Η μετοχική ιδιότητα κατά την Ημερομηνία Καταγραφής θα αποδεικνύεται μέσω της προσκόμισης βεβαίωσης ή της απευθείας ηλεκτρονικής σύνδεσης της Εταιρίας με τα αρχεία της ΕΛΛΗΝΙΚΑ ΧΡΗΜΑΤΙΣΤΗΡΙΑ Α.Ε. ΣΥΜΜΕΤΟΧΩΝ.

Επισημαίνεται ότι για τη συμμετοχή των Μετόχων στη Γενική Συνέλευση δεν απαιτείται πλέον η δέσμευση των μετοχών τους ή η τήρηση άλλης ανάλογης διαδικασίας που να περιορίζει τη δυνατότητα πώλησης και μεταβίβασης των μετοχών κατά το χρονικό διάστημα ανάμεσα στην ημερομηνία καταγραφής και την ημερομηνία της Γενικής Συνέλευσης.

Δικαίωμα ψήφου έχουν μόνον οι κάτοχοι μετοχών. Κάθε μετοχή παρέχει δικαίωμα μιας ψήφου.

II. Διαδικασία για την άσκηση του δικαιώματος ψήφου μέσω αντιπροσώπου

Οι Μέτοχοι, κάτοχοι μετοχών, που δικαιούνται να μετάσχουν στη Γενική Συνέλευση, μπορούν να ψηφίσουν είτε αυτοπροσώπως είτε μέσω αντιπροσώπων. Κάθε Μέτοχος μπορεί να διορίσει μέχρι τρεις (3) αντιπροσώπους. Νομικά πρόσωπα μετέχουν στη Γενική Συνέλευση ορίζοντας ως εκπροσώπους τους μέχρι τρία (3) φυσικά πρόσωπα.

Έντυπα αντιπροσώπευσης για το διορισμό αντιπροσώπου είναι διαθέσιμα στην ιστοσελίδα της Εταιρίας www.spirou.gr και στα Κεντρικά Γραφεία της Εταιρίας, οδός Μαρκόνη αριθ 5 Αιγάλεω (Υπηρεσία Εξυπηρέτησης Μετόχων). Τα έντυπα αντιπροσώπευσης, συμπληρωμένα και υπογεγραμμένα, θα πρέπει να κατατεθούν και να περιέλθουν στα Κεντρικά Γραφεία της Εταιρίας, οδός Μαρκόνη Αριθ. 5 (Υπηρεσία Εξυπηρέτησης Μετόχων) τρεις (3) τουλάχιστον ημέρες πριν από την ημερομηνία της Έκτακτης Γενικής Συνέλευσης, ήτοι μέχρι 26 Δεκεμβρίου 2017.

Ο αντιπρόσωπος που ενεργεί για περισσότερους Μετόχους μπορεί να ψηφίζει διαφορετικά για κάθε Μέτοχο.

Ο Μέτοχος μπορεί να διορίσει αντιπρόσωπο για μία και μόνη γενική συνέλευση ή για όσες συνελεύσεις λάβουν χώρα εντός ορισμένου χρόνου.

Ο αντιπρόσωπος ψηφίζει σύμφωνα με τις οδηγίες του Μετόχου, εφόσον υφίστανται, και υποχρεούται να αρχειοθετεί τις οδηγίες ψήφου για τουλάχιστον ένα (1) έτος, από την υποβολή του πρακτικού της Γενικής Συνέλευσης στην αρμόδια αρχή ή, εάν η απόφαση υποβάλλεται σε δημοσιότητα, από την καταχώρισή της στο Μητρώο Αωνύμων Εταιρειών.

Ο αντιπρόσωπος Μετόχου υποχρεούται να γνωστοποιεί στην Εταιρία, πριν από την έναρξη της συνεδρίασης της Γενικής Συνέλευσης, κάθε συγκεκριμένο γεγονός, το οποίο μπορεί να είναι χρήσιμο στους Μετόχους για την αξιολόγηση του κινδύνου να εξυπηρετήσει ο αντιπρόσωπος άλλα συμφέροντα πλην των συμφερόντων του Μετόχου.

III. Δικαιώματα Μειοψηφίας

Σύμφωνα με την παράγραφο 2β του άρθρου 26 κ.ν. 2190/1290, ενημερώνουμε τους κ.κ. Μετόχους ότι, μεταξύ άλλων, έχουν και τα ακόλουθα δικαιώματα που προβλέπονται στις παραγράφους 2,2α,4 και 5 του άρθρου 39 του κ.ν. 2190/20:

i. Με αίτηση Μετόχων που εκπροσωπούν το 1/20 του καταβεβλημένου μετοχικού κεφαλαίου το Διοικητικό Συμβούλιο υποχρεούται να εγγράψει πρόσθετα θέματα στην ημερήσια διάταξη της Γενικής Συνέλευσης, εφόσον η παραπάνω αίτηση περιέλθει στο Διοικητικό Συμβούλιο τουλάχιστον δέκα πέντε (15) ημέρες πριν από τη Γενική Συνέλευση, ήτοι μέχρι την 14^η Δεκεμβρίου 2017. Η αίτηση για την εγγραφή πρόσθετων θεμάτων στην ημερήσια διάταξη θα πρέπει να συνοδεύεται από αιτιολόγηση ή από σχέδιο απόφασης προς έγκριση στη Γενική Συνέλευση. Η αναθεωρημένη ημερήσια διάταξη δημοσιοποιείται με τον ίδιο τρόπο, όπως και η προηγούμενη ημερήσια διάταξη, δεκατρείς (13) ημέρες πριν από την ημερομηνία της Γενικής Συνέλευσης, ήτοι την 16η Δεκεμβρίου 2017 και ταυτόχρονα τίθεται στη διάθεση των Μετόχων στην ιστοσελίδα της Εταιρίας, μαζί με την αιτιολόγηση ή το σχέδιο απόφασης που έχει υποβληθεί από τους Μετόχους.

ii. Με αίτηση Μετόχων που εκπροσωπούν το 1/20 του καταβεβλημένου μετοχικού κεφαλαίου, το Διοικητικό Συμβούλιο υποχρεούται να θέσει στη διάθεση των Μετόχων, κατά τα οριζόμενα στο άρθρο 27 παρ. 3 του κ.ν. 2190/20, έξι (6) τουλάχιστον ημέρες πριν από την ημερομηνία της Γενικής Συνέλευσης ήτοι το αργότερο μέχρι την 23η Δεκεμβρίου 2017, σχέδια αποφάσεων για θέματα που έχουν περιληφθεί στην αρχική ή την αναθεωρημένη ημερήσια διάταξη, εφόσον η σχετική αίτηση περιέλθει στο Διοικητικό Συμβούλιο επτά (7) τουλάχιστον ημέρες πριν από την ημερομηνία της Γενικής Συνέλευσης, ήτοι το αργότερο μέχρι την 22α Δεκεμβρίου 2017.

iii. Μετά από αίτηση οποιουδήποτε Μετόχου, που υποβάλλεται στην Εταιρία πέντε (5) τουλάχιστον πλήρεις ημέρες πριν από τη Γενική Συνέλευση, ήτοι το αργότερο μέχρι την 23η Δεκεμβρίου 2017, το Διοικητικό Συμβούλιο υποχρεούται να παρέχει στη Γενική Συνέλευση τις αιτούμενες συγκεκριμένες πληροφορίες για τις υποθέσεις της Εταιρίας, στο μέτρο που αυτές είναι χρήσιμες για την πραγματική εκτίμηση των θεμάτων της ημερήσιας διάταξης. Το Διοικητικό Συμβούλιο μπορεί να απαντήσει ενιαία σε αιτήσεις Μετόχων με το ίδιο περιεχόμενο. Υποχρέωση παροχής πληροφοριών δεν υφίσταται όταν οι σχετικές πληροφορίες διατίθενται ήδη στην ιστοσελίδα της Εταιρίας, ιδίως με τη μορφή ερωτήσεων και απαντήσεων.

iv. Κατόπιν αίτησης Μετόχων που εκπροσωπούν το 1/5 του καταβεβλημένου μετοχικού κεφαλαίου, η οποία θα πρέπει να υποβληθεί στην Εταιρία πέντε (5) τουλάχιστον πλήρεις ημέρες πριν από τη Γενική Συνέλευση, ήτοι το αργότερο μέχρι την 23η Δεκεμβρίου 2017, το Διοικητικό Συμβούλιο υποχρεούται να παρέχει στη Γενική Συνέλευση πληροφορίες για την πορεία των εταιρικών υποθέσεων και την περιουσιακή κατάσταση της Εταιρίας.

Σε όλες τις παραπάνω περιπτώσεις άσκησης των δικαιωμάτων τους, οι αιτούντες Μέτοχοι οφείλουν να αποδεικνύουν τη μετοχική τους ιδιότητα και τον αριθμό των μετοχών που κατέχουν κατά την άσκηση του σχετικού δικαιώματος. Η πιστοποίηση της μετοχικής ιδιότητας θα γίνεται με απευθείας ηλεκτρονική σύνδεση μεταξύ της ΕΧΑΕ και της Εταιρίας.

IV. Διαθέσιμα Έγγραφα και πληροφορίες

Η παρούσα πρόσκληση, τα έγγραφα που πρόκειται να υποβληθούν στη Γενική Συνέλευση, τα σχέδια των αποφάσεων που προτείνονται από το Διοικητικό Συμβούλιο, τα έντυπα αντιπροσώπευσης και οι λοιπές πληροφορίες του άρθρου 27 παρ. 3 του κ.ν. 2190/20 βρίσκονται αναρτημένα στην ιστοσελίδα της Εταιρίας, www.spirou.gr. Επίσης, οι κ.κ. Μέτοχοι δύνανται να παραλάβουν τα ανωτέρω έγγραφα σε έγχαρτη μορφή από την Υπηρεσία Εξυπηρέτησης Μετόχων της Εταιρίας (οδός Μαρκόνι αριθ. 5 – Αιγάλεω, τηλ. 210 3497630) ή να τους αποσταλούν κατόπιν συνεννοήσεως.

ΔΟΜΙΚΗ ΚΡΗΤΗΣ Α.Ε.

Έκτακτη Γενική Συνέλευση, η οποία θα συνέλθει την **08/01/2018**, ημέρα της εβδομάδας Δευτέρα και **ώρα 10:00 π.μ.** στο Ηράκλειο, στην έδρα της εταιρείας οδό Κορωναίου 14, προκειμένου να ληφθούν αποφάσεις για τα παρακάτω:

Θέμα της Ημερήσιας Διάταξης:

Εκλογή επιτροπής Ελέγχου κατ' εφαρμογή του άρθρου 44 του Ν. 4449/2017

I. ΔΙΚΑΙΩΜΑ ΣΥΜΜΕΤΟΧΗΣ ΚΑΙ ΨΗΦΟΥ

Στην Έκτακτη Γενική Συνέλευση δικαιούται να συμμετέχει όποιο φυσικό ή νομικό πρόσωπο εμφανίζεται ως μέτοχος στα αρχεία του Συστήματος Αυλων Τίτλων που διαχειρίζεται η "Ελληνικά Χρηματιστήρια Α.Ε." (Ε.Χ.Α.Ε.), στο οποίο τηρούνται οι κινητές αξίες (μετοχές) της Εταιρείας κατά την έναρξη της πέμπτης (5ης) ημέρας πριν από την ημέρα συνεδρίασης της 8ης Ιανουαρίου 2018, ήτοι κατά τις 3/1/2018 (ημερομηνία καταγραφής). Η απόδειξη της μετοχικής ιδιότητας γίνεται με την προσκόμιση σχετικής έγγραφης βεβαίωσης του ως άνω φορέα ή, εναλλακτικά, με απευθείας ηλεκτρονική σύνδεση της Εταιρείας με τα αρχεία αυτού. Η σχετική έγγραφη βεβαίωση της Ε.Χ.Α.Ε ή η ηλεκτρονική πιστοποίηση σχετικά με τη μετοχική ιδιότητα πρέπει να περιέλθει στα γραφεία της Εταιρείας (Κορωναίου 14, Τ.Κ. 712.02 Ηράκλειο Κρήτης) το αργότερο την τρίτη ημέρα πριν από τη συνεδρίαση της Γενικής Συνέλευσης, δηλαδή μέχρι και την 5/1/2018. Έναντι της Εταιρείας θεωρείται ότι έχει δικαίωμα συμμετοχής και ψήφου στη Γενική Συνέλευση μόνον όποιος φέρει την ιδιότητα του μετόχου κατά την ανωτέρω οριζόμενη ημερομηνία καταγραφής. Σε περίπτωση μη συμμόρφωσης του μετόχου προς τις διατάξεις του άρθρου 28α του Κ.Ν. 2190/1920, αυτός μετέχει στη Γενική Συνέλευση μόνο μετά από άδειά της. Η άσκηση των εν λόγω δικαιωμάτων δεν προϋποθέτει τη δέσμευση των μετόχων του δικαιούχου ούτε την τήρηση άλλης ανάλογης διαδικασίας, η οποία περιορίζει τη δυνατότητα πώλησης και μεταβίβασης αυτών κατά το χρονικό διάστημα που μεσολαβεί ανάμεσα στην ημερομηνία καταγραφής και στη Γενική Συνέλευση.

II. ΔΙΑΔΙΚΑΣΙΑ ΓΙΑ ΤΗΝ ΑΣΚΗΣΗ ΔΙΚΑΙΩΜΑΤΟΣ ΨΗΦΟΥ ΜΕΣΩ ΑΝΤΙΠΡΟΣΩΠΟΥ

Ο μέτοχος συμμετέχει στην Έκτακτη Γενική Συνέλευση και ψηφίζει είτε αυτοπροσώπως είτε μέσω αντιπροσώπων του. Κάθε μέτοχος μπορεί να διορίζει μέχρι τρεις (3) αντιπροσώπους. Νομικά πρόσωπα μετέχουν ορίζοντας ως εκπροσώπους τους μέχρι τρία (3) φυσικά πρόσωπα. Ωστόσο, αν ο μέτοχος κατέχει μετοχές της Εταιρείας, οι οποίες εμφανίζονται σε περισσότερους του ενός λογαριασμούς αξιών, ο περιορισμός αυτός δεν τον εμποδίζει να ορίσει διαφορετικούς αντιπροσώπους για τις μετοχές του που εμφανίζονται στον κάθε λογαριασμό αξιών. Αντιπρόσωπος που ενεργεί για περισσότερους μετόχους μπορεί να ψηφίζει διαφορετικά για κάθε μέτοχο. Ο διορισμός και η ανάκληση αντιπροσώπου του μετόχου γίνεται εγγράφως και κοινοποιείται στην Εταιρεία. Η Εταιρεία διαθέτει στα γραφεία της στο Ηράκλειο στην οδό Κορωναίου 14, τα έντυπα που οφείλει να χρησιμοποιεί ο μέτοχος για τον ορισμό του/των αντιπροσώπου/ων του. Τα έντυπα αυτά, κατατίθενται, συμπληρωμένα και υπογεγραμμένα από το μέτοχο στα γραφεία της Εταιρείας στο Ηράκλειο στην οδό Κορωναίου 14, τρεις (3) τουλάχιστον ημέρες πριν από την ημερομηνία της Έκτακτης Γενικής Συνέλευσης. Δεν παρέχεται η δυνατότητα συμμετοχής και άσκησης του δικαιώματος ψήφου στη Γενική Συνέλευση, με ηλεκτρονικά μέσα ή με αλληλογραφία. Ο αντιπρόσωπος μετόχου υποχρεούται να γνωστοποιεί στην Εταιρεία, πριν από την έναρξη της συνεδρίασης της Γενικής Συνέλευσης, κάθε συγκεκριμένο γεγονός, το οποίο μπορεί να είναι χρήσιμο στους μετόχους για την αξιολόγηση του κινδύνου να εξυπηρετήσει ο αντιπρόσωπος άλλα συμφέροντα πλν των συμφερόντων του αντιπροσωπευόμενου μετόχου. Σύγκρουση συμφερόντων μπορεί να προκύπτει ιδίως όταν ο αντιπρόσωπος: α) είναι μέτοχος που ασκεί τον έλεγχο της Εταιρείας ή είναι άλλο νομικό πρόσωπο ή οντότητα η οποία ελέγχεται από το μέτοχο αυτόν, β) είναι μέλος του διοικητικού συμβουλίου ή της εν γένει διοίκησης της Εταιρείας ή μετόχου που ασκεί τον έλεγχο της Εταιρείας, ή άλλου νομικού προσώπου ή οντότητας που ελέγχεται από μέτοχο ο οποίος ασκεί τον έλεγχο της Εταιρείας, γ) είναι υπάλληλος ή ορκωτός ελεγκτής της Εταιρείας ή μετόχου που ασκεί τον έλεγχο της Εταιρείας, ή άλλου νομικού προσώπου ή οντότητας που ελέγχεται από μέτοχο, ο οποίος ασκεί τον έλεγχο της Εταιρείας, δ) είναι σύζυγος ή συγγενής πρώτου βαθμού με ένα από τα φυσικά πρόσωπα που αναφέρονται στις περιπτώσεις (α) έως (γ).

III. ΔΙΚΑΙΩΜΑΤΑ ΜΕΙΟΨΗΦΙΑΣ ΤΩΝ ΜΕΤΟΧΩΝ

(α) Με αίτηση μετόχων που εκπροσωπούν το ένα εικοστό (1/20) του καταβεβλημένου μετοχικού κεφαλαίου, το διοικητικό συμβούλιο της Εταιρείας υποχρεούται να εγγράψει στην ημερήσια διάταξη της Γενικής Συνέλευσης πρόσθετα θέματα, εάν η σχετική αίτηση περιέλθει στο διοικητικό συμβούλιο δεκαπέντε (15) τουλάχιστον ημέρες πριν από τη Γενική Συνέλευση. Η αίτηση για την εγγραφή πρόσθετων θεμάτων στην ημερήσια διάταξη συνοδεύεται από αιτιολόγηση ή από σχέδιο απόφασης προς έγκριση στη Γενική Συνέλευση και η αναθεωρημένη ημερήσια διάταξη δημοσιοποιείται με τον ίδιο τρόπο όπως η προηγούμενη ημερήσια διάταξη, δεκατρείς (13) ημέρες πριν από την ημερομηνία της Γενικής Συνέλευσης και ταυτόχρονα τίθεται στη διάθεση των μετόχων στην ιστοσελίδα της Εταιρείας, μαζί με την αιτιολόγηση ή το σχέδιο απόφασης που έχει υποβληθεί από τους μετόχους κατά τα προβλεπόμενα στο άρθρο 27 παρ. 3 του Κ.Ν. 2190/1920.

(β) Με αίτηση μετόχων που εκπροσωπούν το ένα εικοστό (1/20) του καταβεβλημένου μετοχικού κεφαλαίου, το διοικητικό συμβούλιο θέτει στη διάθεση των μετόχων κατά τα οριζόμενα στο άρθρο 27 παρ. 3 του Κ.Ν. 2190/1920, έξι (6) τουλάχιστον ημέρες πριν από την ημερομηνία της Γενικής Συνέλευσης, σχέδια αποφάσεων για θέματα που έχουν περιληφθεί στη αρχική ή την αναθεωρημένη ημερήσια διάταξη, αν η σχετική αίτηση περιέλθει στο διοικητικό συμβούλιο επτά (7) τουλάχιστον ημέρες πριν από την ημερομηνία της Γενικής Συνέλευσης.

(γ) Μετά από αίτηση οποιουδήποτε μετόχου που υποβάλλεται στην Εταιρεία πέντε (5) τουλάχιστον πλήρεις ημέρες πριν από τη Γενική Συνέλευση, το διοικητικό συμβούλιο υποχρεούται να παρέχει στη Γενική Συνέλευση τις αιτούμενες συγκεκριμένες πληροφορίες για τις υποθέσεις της Εταιρείας, στο μέτρο που αυτές είναι χρήσιμες για την πραγματική εκτίμηση των θεμάτων της ημερήσιας διάταξης. Το διοικητικό συμβούλιο μπορεί να αρνηθεί την παροχή των πληροφοριών για αποχρώντα ουσιώδη λόγο, ο οποίος αναγράφεται στα πρακτικά. Το διοικητικό συμβούλιο μπορεί να απαντήσει ενιαία σε αιτήσεις μετόχων με το ίδιο περιεχόμενο. Υποχρέωση παροχής πληροφοριών δεν υφίσταται όταν οι σχετικές πληροφορίες διατίθενται ήδη στην ιστοσελίδα της Εταιρείας, ιδίως με τη μορφή ερωτήσεων και απαντήσεων.

(δ) Μετά από αίτηση μετόχων που εκπροσωπούν το ένα πέμπτο (1/5) του καταβεβλημένου μετοχικού κεφαλαίου η οποία υποβάλλεται στην Εταιρεία πέντε (5) τουλάχιστον πλήρεις ημέρες πριν από τη Γενική Συνέλευση, το διοικητικό συμβούλιο υποχρεούται να παρέχει στη Γενική Συνέλευση πληροφορίες για την πορεία των εταιρικών υποθέσεων και την περιουσιακή κατάσταση της Εταιρείας. Το διοικητικό συμβούλιο μπορεί να αρνηθεί την παροχή των πληροφοριών για αποχρώντα ουσιώδη λόγο, ο οποίος αναγράφεται στα πρακτικά. Σε όλες τις ανωτέρω αναφερόμενες περιπτώσεις οι αιτούντες μέτοχοι οφείλουν να αποδεικνύουν τη μετοχική τους ιδιότητα και τον αριθμό των μετοχών που κατέχουν κατά την άσκηση του σχετικού δικαιώματος. Τέτοια απόδειξη αποτελεί η προσκόμιση βεβαίωσης από την Ε.Χ.Α.Ε. ή η πιστοποίηση της μετοχικής ιδιότητας με απευθείας ηλεκτρονική σύνδεση του αρχείου της Ε.Χ.Α.Ε. και της Εταιρείας.

IV. ΔΙΑΘΕΣΙΜΑ ΕΓΓΡΑΦΑ ΚΑΙ ΠΛΗΡΟΦΟΡΙΕΣ

Οι πληροφορίες του άρθρου 27 παρ. 3 του Κ.Ν. 2190/1920 συμπεριλαμβανομένης της πρόσκλησης αυτής, της διαδικασίας για την άσκηση δικαιώματος ψήφου μέσω αντιπροσώπου, των εντύπων διορισμού και ανάκλησης αντιπροσώπου και των σχολίων ή/και σχεδίων αποφάσεων για τα θέματα της ημερήσιας διάταξης θα διατίθενται σε ηλεκτρονική μορφή στην ιστοσελίδα της Εταιρείας <http://www.domik.gr/site>. Σύμφωνα με το άρθρο 27 παρ. 3 περιπτώσεις γ', δ' και ε', το κείμενο των τυχόν εγγράφων, σχεδίων αποφάσεων και εντύπων που θα χρησιμοποιηθούν για την άσκηση δικαιώματος ψήφου θα διατίθενται και σε έγχαρτη μορφή στα γραφεία της Εταιρείας (Κορωναίου 14, Τ.Κ. 712.02 Ηράκλειο Κρήτης).

Ομολογιακά Δάνεια Επιχειρήσεων – Οργανωμένη Αγορά (Μετατρέψιμα)

| Πλήθος Εισηγμένων Ομολογίων | Ονομαστική αξία | Τιμή έκδοσης | Σημερινό επιτόκιο | Ημερ. λήξης | Διάρκεια (έτη) | Σημείωση | Τοκομερίδιο | | Μον. Διασπ. | Ομόλογα Επιχειρήσεων | Κατωτ Τιμή | Ανωτ Τιμή | Τιμή κλεισ. | Προηγ. Κλείσιμο-ημέρια | Όγκος | Αξία Συναλλαγών | Τελευταία εντολή | | | Μεγ έτους | |
|-----------------------------|-----------------|--------------|-------------------|-------------|----------------|----------|-------------|--------------|-------------|--|------------|-----------|-------------|------------------------|------------|-----------------|------------------|-------------|------------|-----------|----------|
| | | | | | | | Κοινό | Προτιμησιακό | | | | | | | | | Τιμή | Αγορ./ Πώλ. | Ημερομηνία | | λαχ |
| 233.698.458 | 0.30 | 0.30 | 1.00 | 11/10/2025 | 9 | --- | 5 | --- | 1 | FORTHNET Α.Ε. (Μ.Ο.Δ.) | --- | --- | --- | --- | --- | --- | 0.3000 | A | 06/12/2017 | 100.0000 | 100.0000 |
| 1.774.359 | 13.76 | 9.77 | 0.00 | 21/10/2025 | 18 | --- | 26 | --- | 1 | ΝΗΡΕΥΣ ΙΧΘΥΟΚΑΛΛΙΕΡΓΕΙΑΣ Α.Ε. (Μ.Ο.Δ.) | --- | --- | --- | 80.0000 | 13/12/2017 | --- | 61.0001 | A | 19/12/2017 | 61.0501 | 99.0000 |

Σημειώσεις Εταιρικών Ομολόγων

Ο Όγκος Συναλλαγών υπολογίζεται ως (Τεμάχια) * (Ονομαστική Τιμή). Η Αξία Συναλλαγών υπολογίζεται ως (Τεμάχια) * (Ονομαστική Τιμή) * (Τιμή %) + (Δεδουλευμένοι Τόκοι).

Οι τιμές συναλλαγών των ομολόγων υπολογίζονται ως ποσοστό επί τοις εκατό (%) της ονομαστικής τους τιμής.

Όλα τα ομόλογα έχουν Ονομαστική Αξία εκπεφρασμένη σε Ευρώ (εκτός εάν σημειώνεται διαφορετικά).

Ομολογιακά Δάνεια Επιχειρήσεων – Οργανωμένη Αγορά (Μη Μετατρέψιμα)

| Πλήθος Εισηγμένων Ομολογίων | Ονομαστική αξία | Τιμή έκδοσης | Σημερινό επιτόκιο | Ημερ. λήξης | Διάρκεια (έτη) | Σημείωση | Τοκομερίδιο | | Μον. Διασπ. | Ομόλογα Επιχειρήσεων | Δεδ. Τόκος | Αποδ./Λήξη | Κατωτ Τιμή | Ανωτ Τιμή | Τιμή κλεισ. | Προηγ. Κλείσιμο-ημέρια | Όγκος | Αξία Συναλλαγών | Τελευταία εντολή | | | | | |
|-----------------------------|-----------------|--------------|-------------------|-------------|----------------|----------|-------------|--------------|-------------|--|------------|------------|------------|-----------|-------------|------------------------|------------|-----------------|------------------|-------------|------------|------------|-----------|----------|
| | | | | | | | Κοινό | Προτιμησιακό | | | | | | | | | | | Τιμή | Αγορ./ Πώλ. | Ημερομηνία | λαχ έτους | Μεγ έτους | |
| 60,000 | 1,000.00 | 1,000.00 | 3.85 | 21/07/2022 | 5 | --- | 1 | --- | 1 | ΤΕΡΝΑ ΕΝΕΡΓΕΙΑΚΗ Μ.Α.Ε.Χ. (Μη μετατρέψιμο) | 16.3625 | 3.5420 | 100.7000 | 101.0000 | 101.0000 | 100.7080 | 18/12/2017 | 90,000 | 92,157.63 | 100.6500 | A | 19/12/2017 | 100.0200 | 101.0000 |
| 300,000 | 1,000.00 | 1,000.00 | 3.10 | 27/06/2022 | 5 | --- | 1 | --- | 1 | ΜΥΤΙΛΗΝΑΙΟΣ Α.Ε. ΟΜ. ΕΠΙΧΕΙΡΗΣΕΩΝ (Μη Μετατρέψιμο) | 15.2417 | 2.9470 | 100.4000 | 100.4400 | 100.4400 | 100.3730 | 18/12/2017 | 205,000 | 209,010.54 | 100.3100 | A | 19/12/2017 | 100.0100 | 100.6400 |
| 50,000 | 1,000.00 | 1,000.00 | 4.25 | 20/06/2022 | 5 | --- | 1 | --- | 1 | ΣΥΣΤΗΜΑΤΑ SUNLIGHT Α.Β.Ε.Ε. (Μη Μετατρέψιμο) | --- | 3.8740 | 101.5000 | 101.5000 | 101.1351 | 101.1350 | 18/12/2017 | 42,000 | 42,634.96 | 101.1500 | A | 19/12/2017 | 100.0230 | 101.8500 |
| 200,000 | 1,000.00 | 1,000.00 | 3.50 | 21/03/2022 | 5 | --- | 2 | --- | 1 | Ο.Π.Α.Π. Α.Ε. (Μη Μετατρέψιμο) | 8.8472 | 2.7030 | 102.6200 | 102.8000 | 102.8000 | 102.8000 | 18/12/2017 | 90,000 | 93,273.85 | 102.6200 | A | 19/12/2017 | 100.2800 | 103.1000 |
| 40,000,000 | 1.00 | 1.00 | 5.00 | 04/10/2021 | 5 | --- | 5 | --- | 1 | HOUSEMARKET Α.Ε. (Μη Μετατρέψιμο) | 0.0108 | 3.7400 | 103.4060 | 103.6000 | 103.4687 | 103.4380 | 15/12/2017 | 92,000 | 96,247.84 | 103.4000 | A | 19/12/2017 | 100.1895 | 103.6000 |

Σημειώσεις Εταιρικών Ομολόγων

Ο Όγκος Συναλλαγών υπολογίζεται ως (Τεμάχια) * (Ονομαστική Τιμή). Η Αξία Συναλλαγών υπολογίζεται ως (Τεμάχια) * (Ονομαστική Τιμή) * (Τιμή %) + (Δεδουλευμένοι Τόκοι).

Οι τιμές συναλλαγών των ομολόγων υπολογίζονται ως ποσοστό επί τοις εκατό (%) της ονομαστικής τους τιμής.

Όλα τα ομόλογα έχουν Ονομαστική Αξία εκπεφρασμένη σε Ευρώ (εκτός εάν σημειώνεται διαφορετικά).

Ομόλογα Ελληνικού Δημοσίου

| Πλήθος Εισηγμ. Ομολογιών | Ονομ. αξία | Σημερινό επιτόκιο | Υπολογισμός Δεδοουλευμένων | Ημερ/νία Λήξης [1] | Διάρκεια (έτη) | Σημείωση | Ημερομηνία Πληρ. | Αξία τρέχοντος | Μον. Διαπρ. | Ομόλογα Ελληνικού Δημοσίου | Κατωτ Τιμή | Ανωτ Τιμή | Τιμή κλειστ. | Προηγ. Κλείσιμο-ημ/νία | Όγκος | Αξία Συναλλαγών | Τελευταία εντολή Τιμή | Αγορ./ Πάωλ. Ημερομηνία |
|--------------------------|------------|-------------------|----------------------------|--------------------|----------------|----------|-------------------|----------------|-------------|--------------------------------|------------|-----------|--------------|------------------------|------------|-----------------|-----------------------|-------------------------|
| 3,000,000 | 1,000.00 | 4.38 | Πργμ/Πργμ | 01/08/2022 | 5 | --- | 01/08 | 4.38 | 1 | ΟΕΔ-ΣΤΘ-010822-05X-4,375-1.000 | --- | --- | --- | --- | --- | --- | 55.0001 | A 12/12/2017 |
| 4,355,990,324 | 1.00 | 3.50 | Πργμ/Πργμ | 30/01/2023 | 5 | --- | 01/02 - 31/01 | 3.50 | 1 | ΟΕΔ-ΣΤΘ-300123-05X-3,500-1.00 | --- | --- | --- | --- | --- | --- | 83.0001 | A 18/12/2017 |
| 5,962,747,327 | 1.00 | 3.75 | Πργμ/Πργμ | 30/01/2028 | 10 | --- | /02 - 01/02 - 31/ | 3.75 | 1 | ΟΕΔ-ΣΤΘ-300128-10X-3,750-1.00 | --- | --- | --- | --- | --- | --- | 77.0001 | A 18/12/2017 |
| 6,091,218,404 | 1.00 | 3.90 | Πργμ/Πργμ | 30/01/2033 | 15 | --- | /02 - 01/02 - 31/ | 3.90 | 1 | ΟΕΔ-ΣΤΘ-300133-15X-3,900-1.00 | --- | --- | --- | --- | --- | --- | 70.0001 | A 18/12/2017 |
| 4,805,399,486 | 1.00 | 4.00 | Πργμ/Πργμ | 30/01/2037 | 19 | --- | /02 - 01/02 - 31/ | 4.00 | 1 | ΟΕΔ-ΣΤΘ-300137-19X-4,000-1.00 | --- | --- | --- | --- | --- | --- | 69.0001 | A 18/12/2017 |
| 4,603,713,186 | 1.00 | 4.20 | Πργμ/Πργμ | 30/01/2042 | 24 | --- | /02 - 01/02 - 31/ | 4.20 | 1 | ΟΕΔ-ΣΤΘ-300142-24X-4,200-1.00 | --- | --- | --- | --- | --- | --- | 67.0001 | A 18/12/2017 |
| 550,418,123 | 1.00 | 3.00 | Πργμ/Πργμ | 24/02/2023 | 11 | --- | 24/02 | 3.00 | 1 | ΟΕΔ-ΣΤΘ-240223-11X-2,000-1.00 | --- | --- | --- | 10.0000 | 22/06/2015 | --- | --- | --- |
| 445,007,576 | 1.00 | 3.00 | Πργμ/Πργμ | 24/02/2024 | 12 | --- | 24/02 | 3.00 | 1 | ΟΕΔ-ΣΤΘ-240224-12X-2,000-1.00 | --- | --- | --- | 10.0000 | 22/06/2015 | --- | --- | --- |
| 423,674,226 | 1.00 | 3.00 | Πργμ/Πργμ | 24/02/2025 | 13 | --- | 24/02 | 3.00 | 1 | ΟΕΔ-ΣΤΘ-240225-13X-2,000-1.00 | --- | --- | --- | 10.0000 | 22/06/2015 | --- | --- | --- |
| 212,292,153 | 1.00 | 3.00 | Πργμ/Πργμ | 24/02/2026 | 14 | --- | 24/02 | 3.00 | 1 | ΟΕΔ-ΣΤΘ-240226-14X-2,000-1.00 | --- | --- | --- | 10.0000 | 22/06/2015 | --- | --- | --- |
| 160,621,352 | 1.00 | 3.00 | Πργμ/Πργμ | 24/02/2027 | 15 | --- | 24/02 | 3.00 | 1 | ΟΕΔ-ΣΤΘ-240227-15X-2,000-1.00 | --- | --- | --- | 10.0000 | 22/06/2015 | --- | --- | --- |
| 183,244,055 | 1.00 | 3.00 | Πργμ/Πργμ | 24/02/2028 | 16 | --- | 24/02 | 3.00 | 1 | ΟΕΔ-ΣΤΘ-240228-16X-2,000-1.00 | --- | --- | --- | 10.0000 | 22/06/2015 | --- | --- | --- |
| 164,802,894 | 1.00 | 3.00 | Πργμ/Πργμ | 24/02/2029 | 17 | --- | 24/02 | 3.00 | 1 | ΟΕΔ-ΣΤΘ-240229-17X-2,000-1.00 | --- | --- | --- | 10.0000 | 22/06/2015 | --- | --- | --- |
| 165,460,943 | 1.00 | 3.00 | Πργμ/Πργμ | 24/02/2030 | 18 | --- | 24/02 | 3.00 | 1 | ΟΕΔ-ΣΤΘ-240230-18X-2,000-1.00 | --- | --- | --- | 10.0000 | 22/06/2015 | --- | --- | --- |
| 129,007,241 | 1.00 | 3.00 | Πργμ/Πργμ | 24/02/2031 | 19 | --- | 24/02 | 3.00 | 1 | ΟΕΔ-ΣΤΘ-240231-19X-2,000-1.00 | --- | --- | --- | 10.0000 | 22/06/2015 | --- | --- | --- |
| 126,192,683 | 1.00 | 3.00 | Πργμ/Πργμ | 24/02/2032 | 20 | --- | 24/02 | 3.00 | 1 | ΟΕΔ-ΣΤΘ-240232-20X-2,000-1.00 | --- | --- | --- | 10.0000 | 22/06/2015 | --- | --- | --- |
| 146,905,168 | 1.00 | 3.00 | Πργμ/Πργμ | 24/02/2033 | 21 | --- | 24/02 | 3.00 | 1 | ΟΕΔ-ΣΤΘ-240233-21X-2,000-1.00 | --- | --- | --- | 10.0000 | 22/06/2015 | --- | --- | --- |
| 154,475,606 | 1.00 | 3.00 | Πργμ/Πργμ | 24/02/2034 | 22 | --- | 24/02 | 3.00 | 1 | ΟΕΔ-ΣΤΘ-240234-22X-2,000-1.00 | --- | --- | --- | 10.0000 | 22/06/2015 | --- | --- | --- |
| 144,429,441 | 1.00 | 3.00 | Πργμ/Πργμ | 24/02/2035 | 23 | --- | 24/02 | 3.00 | 1 | ΟΕΔ-ΣΤΘ-240235-23X-2,000-1.00 | --- | --- | --- | 10.0000 | 22/06/2015 | --- | --- | --- |
| 166,211,676 | 1.00 | 3.00 | Πργμ/Πργμ | 24/02/2036 | 24 | --- | 24/02 | 3.00 | 1 | ΟΕΔ-ΣΤΘ-240236-24X-2,000-1.00 | --- | --- | --- | 10.0000 | 22/06/2015 | --- | --- | --- |
| 145,461,669 | 1.00 | 3.00 | Πργμ/Πργμ | 24/02/2037 | 25 | --- | 24/02 | 3.00 | 1 | ΟΕΔ-ΣΤΘ-240237-25X-2,000-1.00 | --- | --- | --- | 10.0000 | 22/06/2015 | --- | --- | --- |
| 146,941,087 | 1.00 | 3.00 | Πργμ/Πργμ | 24/02/2038 | 26 | --- | 24/02 | 3.00 | 1 | ΟΕΔ-ΣΤΘ-240238-26X-2,000-1.00 | --- | --- | --- | 10.0000 | 22/06/2015 | --- | --- | --- |
| 135,115,612 | 1.00 | 3.00 | Πργμ/Πργμ | 24/02/2039 | 27 | --- | 24/02 | 3.00 | 1 | ΟΕΔ-ΣΤΘ-240239-27X-2,000-1.00 | --- | --- | --- | 10.0000 | 22/06/2015 | --- | --- | --- |
| 141,909,637 | 1.00 | 3.00 | Πργμ/Πργμ | 24/02/2040 | 28 | --- | 24/02 | 3.00 | 1 | ΟΕΔ-ΣΤΘ-240240-28X-2,000-1.00 | --- | --- | --- | 10.0000 | 22/06/2015 | --- | --- | --- |
| 136,788,720 | 1.00 | 3.00 | Πργμ/Πργμ | 24/02/2041 | 29 | --- | 24/02 | 3.00 | 1 | ΟΕΔ-ΣΤΘ-240241-29X-2,000-1.00 | --- | --- | --- | 10.0000 | 22/06/2015 | --- | --- | --- |
| 163,643,410 | 1.00 | 3.00 | Πργμ/Πργμ | 24/02/2042 | 30 | --- | 24/02 | 3.00 | 1 | ΟΕΔ-ΣΤΘ-240242-30X-2,000-1.00 | --- | --- | --- | 10.0000 | 22/06/2015 | --- | --- | --- |
| 742,153 | 1,000.00 | 0.36 | FLR Πργμ/360 | 10/08/2019 | 5 | --- | 10/02 - 10/08 | --- | 1 | ΟΕΔ-ΚΥΜ-100819-05X-0,934-1.000 | --- | --- | --- | --- | --- | --- | 50.0001 | A 12/12/2017 |
| 2,456,470 | 1,000.00 | 4.75 | Πργμ/Πργμ | 17/04/2019 | 5 | --- | 17/04 | 4.75 | 1 | ΟΕΔ-ΣΤΘ-170419-05X-4,750-1.000 | --- | --- | --- | --- | --- | --- | --- | --- |

Σημειώσεις Ομολόγων Ελλ. Δημοσίου

Ο Όγκος Συναλλαγών υπολογίζεται ως (Τεμάχια) * (Ονομαστική Τιμή). Η Αξία Συναλλαγών υπολογίζεται ως (Τεμάχια) * (Ονομαστική Τιμή) * (Τιμή %) + (Δεδοουλευμένοι Τόκοι)

Η Αξία του τρέχοντος τοκομεριδίου για τις εκδόσεις Ονομαστικής Αξίας 0,01 ευρώ, αναφέρεται σε Ονομαστική Αξία 100 ευρώ.

FLR (= Floating Interest Rate) Ομόλογο Μεταβλητού Επιτοκίου.

[1] - Η Ημερομηνία Λήξης της τοκοφόρου περιόδου και η Ημερομηνία Πληρωμής του τοκομεριδίου.

Ημερήσιο Δελτίο Τιμών

Έτος: 138 Αύξων Αριθμός Συνεδρίασης: 245

Ενότητα 5: Ομόλογα Ελληνικού Δημοσίου Διαπραγματεύσιμα με τη Μέθοδο Εκφώνησης - Αντιφώνησης

Τρίτη, 19 Δεκεμβρίου, 2017

| Ομόλογα σε Κυκλοφορία | Νόμισμα / Ελάχιστη διαπραγ. | Ημερομηνία Πληρ. | Αξία τρέχοντος τοκομεριδίου | Σημείωση | Τοκομερίδιο | Μονάδα διαπίσης | Ημερ/νία Έκδοσης | Διάρκεια (έτη) | Σημερινό επιτόκιο | Υ.Δ.Τ σε | Ομόλογα | Τελευταία τιμή προηγ. | Τελευ. Τιμή | Εκφ. τοις μετρητοίς (€) | Συναλλαγές σε τμχ | Ελάχιστο ζωής | Μέγιστο ζωής | | |
|-----------------------|-----------------------------|------------------|-----------------------------|----------|-------------|-----------------|------------------|----------------|-------------------|----------|----------------|-----------------------|-------------|-------------------------|-------------------|---------------|--------------|------|------|
| 0 | GBP / 10 | 01/12 | 0.25 | --- | 61 | 1 | 01/12/1928 | 100 | 2.5 | 360 | Ε.Κ.Τ.Ε. | --- | --- | --- | --- | --- | --- | | |
| 103,746 | GBP / 10 | 01/12 | 0.25 | --- | 59 | 1 | 01/12/1930 | 98 | 2.5 | 360 | Ε.Κ.Τ.Ε. σειρά | 2.27 | 05/02/1996 | 2.27 | Π | 05/02/1996 | --- | 2.27 | 2.27 |

Νομικών Προσώπων και Εταιρειών σε Συνάλλαγμα και Ευρο**Σημειώσεις Ομολόγων Ελλ. Δημοσίου**

Υ.Δ.Τ: Υπολογισμός Δεδουλευμένων Τόκων.

FLR (= Floating Interest Rate) Ομόλογο Μεταβλητού Επιτοκίου.

Η ελάχιστη διαπραγματεύσιμη Ονομαστική Αξία για όλους τους Άυλους Τίτλους του Δημοσίου είναι τα 100 Ευρώ.

(μφρ-0)

Πίνακας Μελών Χρηματιστηρίου Αθηνών και Μελών ΕΤ.ΕΚ.

| Επωνυμία | Διεύθυνση | Τηλέφωνο | Φαξ | Αγορά Μετοχών | | | Αγορά Παραγώγων | | Μέλη ΕΤ.ΕΚ. | |
|---|-----------|----------|-----|------------------|---------------------|-------------------|-----------------|-------------------|--------------------|-------------------|
| | | | | Μέλος Αγοράς | Μέλος εξ Αποστάσεως | Ειδικός Διαπρήτης | Διαπρήτης | Ειδικός Διαπρήτης | Γενικό Εκκαθ/στικό | Άμεσο Εκκαθ/στικό |
| ALPHA ΤΡΑΠΕΖΑ Α.Ε. | | | | | | | | | a | |
| ΛΕΩΦ. ΑΘΗΝΩΝ 103, ΑΘΗΝΑ | | | | +30 2103436820 | | 210-3436270 | | | | |
| ΣΤΑΔΙΟΥ 40, ΑΘΗΝΑ | | | | (210)-3260000 | | (210)-3264116 | | | | |
| | | | | (210)-3265546 | | (210)-3265811 | | | | |
| ARGUS STOCKBROKERS LTD | | | | | a | | a | | | |
| ΛΕΩΦΟΡΟΣ ΔΗΜΟΣΘΕΝΗ ΣΕΒΕΡΗ 25 , ΛΕΥΚΩΣΙΑ ΚΥΠΡΟΥ | | | | +357 22717000 | | 0035722717070 | | | | |
| ATLANTIC SECURITIES LTD | | | | | a | | | | | |
| ΠΡΟΔΡΟΜΟΥ 37, ΛΕΥΚΩΣΙΑ ΚΥΠΡΟΥ | | | | +357 22445400 | | 00357 22661914 | | | | |
| AXIA VENTURES GROUP LTD | | | | | a | | | | | |
| ΓΙΑΝΝΟΥ ΚΡΑΝΙΔΙΩΤΗ 10, ΓΡΑΦΕΙΟ 102 , ΛΕΥΚΩΣΙΑ ΚΥΠΡΟΥ | | | | +357 22742000 | | 357 22742001 | | | | |
| ΑΧΟΝ ΧΡΗΜΑΤΙΣΤΗΡΙΑΚΗ Α.Ε.Π.Ε.Υ. | | | | | a | | a | | | |
| ΣΤΑΔΙΟΥ 48, ΑΘΗΝΑ | | | | +30 2103363800 | | 210-3243903 | | | | |
| BANK OF AMERICA MERRILL LYNCH | | | | | a | | | | | |
| KING EDWARD STREET 2 , LONDON | | | | +44 20276281000 | | | | | | |
| ΒΕΤΑ ΧΡΗΜΑΤΙΣΤΗΡΙΑΚΗ Α.Ε.Π.Ε.Υ. | | | | | a | | a | | | a |
| Λ. ΑΛΕΞΑΝΔΡΑΣ & ΒΡΑΪΛΑ 29 , ΑΘΗΝΑ | | | | +30 2106478900 | | 210-6410139 | | | | |
| BNP PARIBAS SECURITIES SERVICES | | | | | | | | | a | |
| ΛΑΜΨΑΚΟΥ 2, ΑΘΗΝΑ | | | | +30 2107468500 | | 210-7468579-581 | | | | |
| CAPITAL ΑΧΕΠΕΥ | | | | | a | | a | | | |
| ΜΗΤΡΟΠΟΛΕΩΣ 58, ΑΘΗΝΑ | | | | +30 2103369700 | | +30 210 3369820 | | | | |
| CFS ΧΡΗΜΑΤΙΣΤΗΡΙΑΚΗ Α.Ε.Π.Ε.Υ. | | | | | a | | | | | |
| ΠΑΠΑΡΡΗΓΟΠΟΥΛΟΥ 3, ΑΘΗΝΑ | | | | +30 2103360800 | | +30 210-3360980 | | | | |
| CITIGROUP GLOBAL MARKETS LIMITED | | | | | a | a | | | | |
| CITIGROUP CENTER , CANADA SQ., CANARY WHARF 1, LONDON | | | | +44 02079864000 | | | | | | |
| CREDIT SUISSE SECURITIES (EUROPE) LIMITED | | | | | a | a | | | | |
| ONE CABOT SQUARE , LONDON | | | | +44 2078888888 | | | | | | |
| DEUTSCHE BANK AG | | | | | a | a | | a | | |
| GREAT WINCHESTER STREET 1 , LONDON | | | | +44 20 754 54209 | | 00441133361437 | | | | |
| EUROBANK EQUITIES Α.Ε.Π.Ε.Υ. | | | | | a | | a | a | | a |
| ΦΙΛΕΛΛΗΝΩΝ 10 & ΞΕΝΟΦΩΝΤΟΣ 13 , ΑΘΗΝΑ | | | | +30 2103720000 | | 210-3720001 | | | | |
| EUROCORP Α.Ε.Π.Ε.Υ. | | | | | a | | | | | a |
| ΠΛ.ΦΙΛΙΚΗΣ ΕΤΑΙΡΕΙΑΣ 14, ΑΘΗΝΑ | | | | +30 2107263500 | | 2107263666 | | | | |
| EUROTRUST ΧΡΗΜΑΤΙΣΤΗΡΙΑΚΗ Α.Ε.Π.Ε.Υ. | | | | | a | | | | | |
| ΣΕΒΑΣΤΟΥΠΟΛΕΩΣ 113, ΑΘΗΝΑ | | | | +30 2103363100 | | +30 210-3238334 | | | | |
| EUROXX ΧΡΗΜΑΤΙΣΤΗΡΙΑΚΗ Α.Ε.Π.Ε.Υ. | | | | | a | | a | a | | a |
| ΠΑΛΑΙΟΛΟΓΟΥ 7, ΧΑΛΑΝΔΡΙ | | | | +30 2106879400 | | 210-6879401 | | | | |
| ΠΑΛΑΙΟΛΟΓΟΥ 7, ΧΑΛΑΝΔΡΙ | | | | (210)-6879400 | | (210)-6879401 | | | | |
| GLOBAL CAPITAL SECURITIES & FINANCIAL SERVICES LTD | | | | | a | a | | | | |
| ΛΕΩΦ. ΑΡΧΙΕΠΙΣΚΟΠΟΥ ΜΑΚΑΡΙΟΥ Γ , ΚΤΙΡΙΟ ALPHA HOUSE 50, ΛΕΥΚΩΣΙΑ | | | | 22710710 | | 357 22339332 | | | | |
| GUARDIAN TRUST ΧΡΗΜΑΤΙΣΤΗΡΙΑΚΗ Α.Ε.Π.Ε.Υ. | | | | | a | | | | | |
| ΕΡΜΟΥ 31, ΑΘΗΝΑ | | | | +30 2103378700 | | 210-3220498 | | | | |
| HSBC BANK PLC | | | | | | | | | a | |
| Λ. ΜΕΣΟΓΕΙΩΝ 109-111, ΑΘΗΝΑ | | | | +30 2106960000 | | 210-6928000 | | | | |
| INDEX ΧΡΗΜΑΤΙΣΤΗΡΙΑΚΗ Α.Ε.Π.Ε.Υ. | | | | | a | | | | | |
| ΔΡΑΓΑΤΣΑΝΙΟΥ 6, ΑΘΗΝΑ | | | | +30 2103213920 | | +30 210-3213216 | | | | |
| LAIKI FINANCIAL SERVICES LTD | | | | | | | | | | |
| ΛΕΩΦ. ΒΥΡΩΝΟΣ 26, ΛΕΥΚΩΣΙΑ ΚΥΠΡΟΥ | | | | 357 22367367 | | 357 22718567 | | | | |
| MAGNA TRUST ΧΡΗΜΑΤΙΣΤΗΡΙΑΚΗ Α.Ε.Π.Ε.Υ. | | | | | a | | | | | |
| ΚΑΡΑΓΙΩΡΓΗ ΣΕΡΒΙΑΣ 12-14, ΑΘΗΝΑ | | | | +30 2103800820 | | 210-3220910 | | | | |
| MEGA EQUITY SECURITIES & FINANCIAL SERVICES PUBLIC LTD | | | | | a | a | | | | |
| ΛΕΩΦ. ΓΡΙΒΑ ΔΙΓΕΝΗ 42-44, ΛΕΥΚΩΣΙΑ ΚΥΠΡΟΥ | | | | +357 22711711 | | 357 22711811 | | | | |
| MERIT ΧΡΗΜΑΤΙΣΤΗΡΙΑΚΗ Α.Ε.Π.Ε.Υ. | | | | | a | | a | | | a |
| ΣΟΦΟΚΛΕΟΥΣ 5, ΑΘΗΝΑ | | | | +30 2141008800 | | 210-3671830 | | | | |
| NUNTIUS ΧΡΗΜΑΤΙΣΤΗΡΙΑΚΗ Α.Ε.Π.Ε.Υ. | | | | | a | | | | | |
| ΔΡΑΓΑΤΣΑΝΙΟΥ 6, ΑΘΗΝΑ | | | | +30 2103350599 | | +30210-3254846 | | | | |
| ONE PLUS CAPITAL LIMITED | | | | | a | a | | | | |
| 75 PRODROMOU AVENUE, ONEWORLD PARKVIEW HOUSE, 3RD FLOOR | | | | 30722873760 | | | | | | |
| PRELIUM Α.Ε.Π.Ε.Υ. | | | | | a | | a | | | |
| ΚΗΦΙΣΙΑΣ 342, ΑΘΗΝΑ | | | | +30 2103677000 | | +30 210-6926403 | | | | |
| PROCHOICE CHRIMATISTIRIAKI LTD | | | | | a | a | | | | |
| ΣΠΥΡΟΥ ΚΥΠΡΙΑΝΟΥ 57, ΛΕΥΚΩΣΙΑ ΚΥΠΡΟΥ | | | | +357-24-661192 | | +357-24-662464 | | | | |
| SHARELINK SECURITIES & FINANCIAL SERVICES LTD | | | | | a | a | | | | |
| ΘΕΟΤΟΚΗ ΜΕΓΑΡΟ ΕΛΛΗΝΑ 6 , ΛΕΥΚΩΣΙΑ ΚΥΠΡΟΥ | | | | +357 22554200 | | +357 22750852 | | | | |

Πίνακας Μελών Χρηματιστηρίου Αθηνών και Μελών ΕΤ.ΕΚ.

| Επωνυμία | Διεύθυνση | Τηλέφωνο | Φαξ | Αγορά Μετοχών | | | Αγορά Παραγώγων | | Μέλη ΕΤ.ΕΚ. | |
|---|-----------|----------------|-----------------|---------------|---------------------|-------------------|-----------------|-------------------|--------------------|-------------------|
| | | | | Μέλος Αγοράς | Μέλος εξ Αποστάσεως | Ειδικός Διαπρήτης | Διαπρήτης | Ειδικός Διαπρήτης | Γενικό Εκκαθ/στικό | Άμεσο Εκκαθ/στικό |
| SOCIETE GENERALE S.A. | | | | a | a | | a | | | |
| 17 COURS VALMY 92987 PUTEAUX - LA DEFENSE , ΠΑΡΙΣΙ | | +33 157290504 | +33142138697 | | | | | | | |
| SOLIDUS SECURITIES Α.Ε.Π.Ε.Υ. | | | | a | | | a | | | a |
| ΛΟΥΙΖΗΣ ΡΙΑΝΚΟΥΡ 64, ΑΘΗΝΑ | | +30 2106900600 | 210-6985421 | | | | | | | |
| THE CYPRUS INVESTMENT & SECURITIES CORPORATION LTD | | | | a | a | | | | | |
| ΛΕΩΦ. ΛΕΜΕΣΟΥ 154, ΛΕΥΚΩΣΙΑ ΚΥΠΡΟΥ | | +357 22121700 | 357 22338800 | | | | | | | |
| UBS LIMITED | | | | a | a | | | | | |
| FINSBURY AVENUE 1 , LONDON | | +44 2075687135 | | | | | | | | |
| Α. ΣΑΡΡΗΣ ΧΡΗΜΑΤΙΣΤΗΡΙΑΚΗ Α.Ε.Π.Ε.Υ. | | | | a | | | | | | |
| ΔΡΑΓΑΤΣΑΝΙΟΥ 6, ΑΘΗΝΑ | | +30 2103367700 | 210-3312324 | | | | | | | |
| ΑΛΦΑ FINANCE ΔΕΠΕΥ | | | | a | | a | a | a | | a |
| ΜΕΡΛΙΝ 5, ΑΘΗΝΑ | | +30 2103677400 | 210-33311193 | | | | | | | |
| ΑΤΛΑΣ ΧΡΗΜΑΤΙΣΤΗΡΙΑΚΗ Α.Ε.Π.Ε.Υ. | | | | a | | | a | | | |
| ΜΙΧΑΛΑΚΟΠΟΥΛΟΥ 125 & ΒΕΡΒΑΙΝΩΝ 14-16 , ΑΘΗΝΑ | | +30 2103363300 | 210-3238925 | | | | | | | |
| Γ. Α. ΠΕΡΒΑΝΑΣ ΧΡΗΜΑΤΙΣΤΗΡΙΑΚΗ Α.Ε.Π.Ε.Υ. | | | | a | | | | | | |
| ΣΟΦΟΚΛΕΟΥΣ 7-9, ΑΘΗΝΑ | | +30 2103727200 | 210-3210-291 | | | | | | | |
| Δ. Α. ΤΣΕΚΟΥΡΑΣ ΧΡΗΜΑΤΙΣΤΗΡΙΑΚΗ Α.Ε.Π.Ε.Υ. | | | | a | | | | | | |
| ΣΤΑΔΙΟΥ 33, ΑΘΗΝΑ | | +30 2103245100 | 210-3211997 | | | | | | | |
| ΔΥΝΑΜΙΚΗ ΧΡΗΜΑΤΙΣΤΗΡΙΑΚΗ Α.Ε.Π.Ε.Υ | | | | a | | | a | | | a |
| ΟΜΗΡΟΥ 8, ΑΘΗΝΑ | | +30 2103677700 | 210-3677777 | | | | | | | |
| ΕΘΝΙΚΗ ΤΡΑΠΕΖΑ ΤΗΣ ΕΜΜΑΔΟΣ Α.Ε. | | | | a | | a | a | | a | |
| ΑΙΟΛΟΥ 86, ΑΘΗΝΑ | | (210)-3341000 | (210)-3228187 | | | | | | | |
| ΑΚΑΔΗΜΙΑΣ 68, ΑΘΗΝΑ | | (210)-3328817 | (210)-3328678 | | | | | | | |
| ΕΘΝΙΚΗ ΧΡΗΜΑΤΙΣΤΗΡΙΑΚΗ Α.Ε.Π.Ε.Υ. | | | | a | | a | a | a | | |
| ΛΕΩΦ. ΚΗΦΙΣΙΑΣ , ΚΤΗΡΙΟ Α 66, ΑΘΗΝΑ | | +30 2107720000 | +30 210-7720002 | | | | | | | |
| ΕΛΛΗΝΙΚΗ ΤΡΑΠΕΖΑ (ΕΠΕΝΔΥΣΕΙΣ) ΛΤΔ | | | | | a | | | | | |
| ΛΕΩΦ.ΚΥΡΙΑΚΟΥ ΜΑΤΣΗ 31 - ΤΘ 24747 , ΛΕΥΚΩΣΙΑ ΚΥΠΡΟΥ | | +357 22500100 | 357 22500110 | | | | | | | |
| ΕΛΛΗΝΟΑΜΕΡΙΚΑΝΙΚΗ ΧΡΗΜΑΤΙΣΤΗΡΙΑΚΗ Α.Ε.Π.Ε.Υ. | | | | a | | a | a | | | a |
| ΑΝΔΡΕΑ ΠΑΠΑΝΔΡΕΟΥ 27, ΑΘΗΝΑ | | +30 2103311100 | +30 210-3215968 | | | | | | | |
| ΕΠΕΝΔΥΤΙΚΗ ΤΡΑΠΕΖΑ ΕΜΜΑΔΟΣ Α.Ε | | | | a | | a | a | a | | a |
| ΑΙΓΙΑΛΕΙΑΣ & ΠΑΡΑΔΕΙΣΟΥ 32 , ΜΑΡΟΥΣΙ | | +30 2108173111 | +30 210-6896325 | | | | | | | |
| Ι. Χ. ΜΑΥΡΙΚΗΣ ΧΡΗΜΑΤΙΣΤΗΡΙΑΚΗ Α.Ε.Π.Ε.Υ. | | | | a | | | | | | |
| ΣΟΦΟΚΛΕΟΥΣ 5, ΑΘΗΝΑ | | +30 2103216730 | 210-3217767 | | | | | | | |
| ΚΑΠΠΑ ΧΡΗΜΑΤΙΣΤΗΡΙΑΚΗ Α.Ε.Π.Ε.Υ. | | | | a | | | a | | | |
| ΒΑΛΛΩΡΙΤΟΥ 15, ΑΘΗΝΑ | | +30 2103678600 | +30 210-3641002 | | | | | | | |
| ΚΑΡΑΜΑΝΩΦ ΧΡΗΜΑΤΙΣΤΗΡΙΑΚΗ Α.Ε.Π.Ε.Υ. | | | | a | | | a | | | |
| ΠΛ. ΑΓΙΩΝ ΘΕΟΔΩΡΩΝ 2, ΑΘΗΝΑ | | +30 2103212947 | +30 210-3217088 | | | | | | | |
| ΚΥΚΛΟΣ ΧΡΗΜΑΤΙΣΤΗΡΙΑΚΗ Α.Ε.Π.Ε.Υ. | | | | a | | | a | | | a |
| ΠΑΝΕΠΙΣΤΗΜΙΟΥ 39, ΑΘΗΝΑ | | +30 2103364300 | +30 210-3239122 | | | | | | | |
| ΛΕΩΝ ΔΕΠΟΛΑΣ ΧΡΗΜΑΤΙΣΤΗΡΙΑΚΗ Α.Ε.Π.Ε.Υ. | | | | a | | a | a | | | |
| ΧΡ. ΛΑΔΑ 1, ΑΘΗΝΑ | | +30 2103213276 | +30 210-3211618 | | | | | | | |
| Ν. ΧΡΥΣΟΧΟΙΔΗΣ ΧΡΗΜΑΤΙΣΤΗΡΙΑΚΗ Α.Ε.Π.Ε.Υ. | | | | a | | | a | | | a |
| ΣΟΦΟΚΛΕΟΥΣ 7-9, ΑΘΗΝΑ | | +30 2103213913 | +30 210-3216115 | | | | | | | |
| ΠΑΝΤΕΛΑΚΗΣ ΧΡΗΜΑΤΙΣΤΗΡΙΑΚΗ Α.Ε.Π.Ε.Υ | | | | a | | a | a | a | | |
| ΕΘΝΙΚΗΣ ΑΝΤΙΣΤΑΣΕΩΣ Β 57, ΧΑΛΑΝΔΡΙ | | +30 2106965000 | 210-6929550 | | | | | | | |
| ΠΕΙΡΑΙΩΣ Α.Ε.Π.Ε.Υ. | | | | a | | a | a | a | | a |
| ΣΤΑΔΙΟΥ 10, ΑΘΗΝΑ | | +30 2103354100 | 210-3354170 | | | | | | | |
| ΠΗΓΑΣΟΣ ΧΡΗΜΑΤΙΣΤΗΡΙΑΚΗ Α.Ε.Π.Ε.Υ. | | | | a | | | a | | | |
| ΒΑΛΛΩΡΙΤΟΥ & ΑΜΕΡΙΚΗΣ 17 , ΑΘΗΝΑ | | +30 2103670700 | +30 210-3670760 | | | | | | | |
| ΣΤ. ΕΜ. ΛΑΥΡΕΝΤΑΚΗΣ ΧΡΗΜΑΤΙΣΤΗΡΙΑΚΗ Α.Ε.Π.Ε.Υ. | | | | a | | | a | | | |
| ΣΟΦΟΚΛΕΟΥΣ 7-9, ΑΘΗΝΑ | | +30 2103213336 | +30 210-3246572 | | | | | | | |
| ΤΡΑΠΕΖΑ EUROBANK ERGASIAS Α.Ε. | | | | | | | | | a | |
| ΟΘΩΝΟΣ 8, ΑΘΗΝΑ | | (210)-3337000 | (210)-3233866 | | | | | | | |
| ΟΘΩΝΟΣ 8, ΑΘΗΝΑ | | +30 2103337000 | 210-3245916 | | | | | | | |
| ΟΘΩΝΟΣ 8, ΑΘΗΝΑ | | (210)-3337969 | (210)-3245916 | | | | | | | |
| ΤΡΑΠΕΖΑ ΠΕΙΡΑΙΩΣ Α.Ε. | | | | a | | | a | | a | |
| ΑΜΕΡΙΚΗΣ 4, ΑΘΗΝΑ | | (210)-3335000 | (210)-3335079 | | | | | | | |
| | | (210)-3335918 | (210)-3254207 | | | | | | | |
| ΑΜΕΡΙΚΗΣ 4, ΑΘΗΝΑ | | +30 2103335000 | 210-3335079 | | | | | | | |

Πίνακας Μετοχών Υπό Ειδική Διαπραγμάτευση

| Μετοχές | Κατηγορία Διαπραγμάτευσης |
|--|--------------------------------|
| Ειδικός Διαπραγματευτής | Έναρξη Ειδικής Διαπραγμάτευσης |
| ALPHA BANK (ΚΟ) | Κύρια Αγορά |
| EUROBANK EQUITIES Α.Ε.Π.Ε.Υ. | 24/10/2012 |
| MERIT ΧΡΗΜΑΤΙΣΤΗΡΙΑΚΗ Α.Ε.Π.Ε.Υ. | 03/09/2013 |
| ΑΛΦΑ FINANCE ΑΕΠΕΥ | 29/02/2016 |
| ΕΘΝΙΚΗ ΧΡΗΜΑΤΙΣΤΗΡΙΑΚΗ Α.Ε.Π.Ε.Υ. | 15/01/2013 |
| ΛΕΩΝ ΔΕΠΟΛΑΣ ΧΡΗΜΑΤΙΣΤΗΡΙΑΚΗ Α.Ε.Π.Ε.Υ. | 04/01/2016 |
| ΠΕΙΡΑΙΩΣ Α.Ε.Π.Ε.Υ. | 28/05/2013 |
| ΑΤΤΙΚΑ BANK Α.Τ.Ε. (ΚΟ) | Κύρια Αγορά |
| ΒΕΤΑ ΧΡΗΜΑΤΙΣΤΗΡΙΑΚΗ Α.Ε.Π.Ε.Υ. | 02/06/2014 |
| EUROXX ΧΡΗΜΑΤΙΣΤΗΡΙΑΚΗ Α.Ε.Π.Ε.Υ. | 22/01/2016 |
| ΠΕΙΡΑΙΩΣ Α.Ε.Π.Ε.Υ. | 20/09/2017 |
| BYTE COMPUTER (ΚΟ) | Κύρια Αγορά |
| MERIT ΧΡΗΜΑΤΙΣΤΗΡΙΑΚΗ Α.Ε.Π.Ε.Υ. | 04/08/2013 |
| CENERGY HOLDINGS (ΚΑ) | Κύρια Αγορά |
| EUROBANK EQUITIES Α.Ε.Π.Ε.Υ. | 02/01/2017 |
| ΑΛΦΑ FINANCE ΑΕΠΕΥ | 02/01/2017 |
| COCA-COLA HBC AG (ΚΟ) | Κύρια Αγορά |
| EUROBANK EQUITIES Α.Ε.Π.Ε.Υ. | 23/10/2013 |
| ΕΘΝΙΚΗ ΧΡΗΜΑΤΙΣΤΗΡΙΑΚΗ Α.Ε.Π.Ε.Υ. | 29/04/2013 |
| ΠΕΙΡΑΙΩΣ Α.Ε.Π.Ε.Υ. | 04/05/2015 |
| FOLLI-FOLLIE (ΚΟ) | Κύρια Αγορά |
| ΕΘΝΙΚΗ ΧΡΗΜΑΤΙΣΤΗΡΙΑΚΗ Α.Ε.Π.Ε.Υ. | 17/02/2014 |
| ΠΕΙΡΑΙΩΣ Α.Ε.Π.Ε.Υ. | 04/05/2015 |
| FOURLIS ΣΥΜΜΕΤΟΧΩΝ (ΚΟ) | Κύρια Αγορά |
| EUROBANK EQUITIES Α.Ε.Π.Ε.Υ. | 01/12/2016 |
| EUROXX ΧΡΗΜΑΤΙΣΤΗΡΙΑΚΗ Α.Ε.Π.Ε.Υ. | 01/12/2016 |
| ΠΕΙΡΑΙΩΣ Α.Ε.Π.Ε.Υ. | 06/03/2017 |
| GRIVALIA PROPERTIES (ΚΟ) | Κύρια Αγορά |
| EUROBANK EQUITIES Α.Ε.Π.Ε.Υ. | 20/09/2017 |
| INTERCONTINENTAL (ΚΟ) | Κύρια Αγορά |
| EUROXX ΧΡΗΜΑΤΙΣΤΗΡΙΑΚΗ Α.Ε.Π.Ε.Υ. | 20/02/2017 |
| INTRACOM HOLDINGS (ΚΟ) | Κύρια Αγορά |
| ΕΛΛΗΝΟΑΜΕΡΙΚΑΝΙΚΗ ΧΡΗΜΑΤΙΣΤΗΡΙΑΚΗ Α.Ε.Π.Ε.Υ. | 07/09/2015 |
| J. & P. - ΑΒΑΞ (ΚΟ) | Κύρια Αγορά |
| EUROBANK EQUITIES Α.Ε.Π.Ε.Υ. | 14/12/2015 |
| JUMBO (ΚΟ) | Κύρια Αγορά |
| MERIT ΧΡΗΜΑΤΙΣΤΗΡΙΑΚΗ Α.Ε.Π.Ε.Υ. | 06/11/2017 |
| ΠΕΙΡΑΙΩΣ Α.Ε.Π.Ε.Υ. | 06/03/2017 |
| LAMDA DEVELOPMENT (ΚΟ) | Κύρια Αγορά |
| EUROBANK EQUITIES Α.Ε.Π.Ε.Υ. | 08/12/2014 |
| ΠΑΝΤΕΛΑΚΗΣ ΧΡΗΜΑΤΙΣΤΗΡΙΑΚΗ Α.Ε.Π.Ε.Υ. | 06/11/2017 |
| ΠΕΙΡΑΙΩΣ Α.Ε.Π.Ε.Υ. | 29/06/2017 |
| MARFIN INVESTMENT GROUP (ΚΟ) | Κύρια Αγορά |
| ΕΛΛΗΝΟΑΜΕΡΙΚΑΝΙΚΗ ΧΡΗΜΑΤΙΣΤΗΡΙΑΚΗ Α.Ε.Π.Ε.Υ. | 25/07/2014 |
| ΛΕΩΝ ΔΕΠΟΛΑΣ ΧΡΗΜΑΤΙΣΤΗΡΙΑΚΗ Α.Ε.Π.Ε.Υ. | 20/02/2017 |
| ΠΕΙΡΑΙΩΣ Α.Ε.Π.Ε.Υ. | 02/02/2013 |
| MLS ΠΛΗΡΟΦΟΡΙΚΗ (ΚΟ) | Κύρια Αγορά |
| ΕΛΛΗΝΟΑΜΕΡΙΚΑΝΙΚΗ ΧΡΗΜΑΤΙΣΤΗΡΙΑΚΗ Α.Ε.Π.Ε.Υ. | 07/12/2015 |
| QUALITY & RELIABILITY (ΚΟ) | Κύρια Αγορά |
| ΒΕΤΑ ΧΡΗΜΑΤΙΣΤΗΡΙΑΚΗ Α.Ε.Π.Ε.Υ. | 20/08/2014 |
| VIOTALCO SA/NV (ΚΑ) | Κύρια Αγορά |
| EUROBANK EQUITIES Α.Ε.Π.Ε.Υ. | 01/01/2017 |
| MERIT ΧΡΗΜΑΤΙΣΤΗΡΙΑΚΗ Α.Ε.Π.Ε.Υ. | 17/03/2014 |
| ΑΛΦΑ FINANCE ΑΕΠΕΥ | 17/02/2014 |
| ΑΔΜΗΕ ΣΥΜΜΕΤΟΧΩΝ Α.Ε. (ΚΟ) | Κύρια Αγορά |
| ΠΕΙΡΑΙΩΣ Α.Ε.Π.Ε.Υ. | 29/06/2017 |
| ΑΛΟΥΜΥΛ (ΚΟ) | Κύρια Αγορά |
| ΒΕΤΑ ΧΡΗΜΑΤΙΣΤΗΡΙΑΚΗ Α.Ε.Π.Ε.Υ. | 18/07/2013 |
| ΓΕΚ ΤΕΡΝΑ (ΚΟ) | Κύρια Αγορά |
| ΕΛΛΗΝΟΑΜΕΡΙΚΑΝΙΚΗ ΧΡΗΜΑΤΙΣΤΗΡΙΑΚΗ Α.Ε.Π.Ε.Υ. | 07/09/2015 |
| ΔΕΗ (ΚΟ) | Κύρια Αγορά |
| EUROBANK EQUITIES Α.Ε.Π.Ε.Υ. | 23/10/2012 |
| MERIT ΧΡΗΜΑΤΙΣΤΗΡΙΑΚΗ Α.Ε.Π.Ε.Υ. | 06/11/2017 |
| ΑΛΦΑ FINANCE ΑΕΠΕΥ | 08/01/2013 |
| ΕΘΝΙΚΗ ΧΡΗΜΑΤΙΣΤΗΡΙΑΚΗ Α.Ε.Π.Ε.Υ. | 26/03/2013 |
| ΠΕΙΡΑΙΩΣ Α.Ε.Π.Ε.Υ. | 28/09/2013 |

Πίνακας Μετοχών Υπό Ειδική Διαπραγμάτευση

| Μετοχές | Κατηγορία Διαπραγμάτευσης |
|--|--------------------------------|
| Ειδικός Διαπραγματευτής | Έναρξη Ειδικής Διαπραγμάτευσης |
| ΕΘΝΙΚΗ ΤΡΑΠΕΖΑ (ΚΟ) | Κύρια Αγορά |
| EUROBANK EQUITIES Α.Ε.Π.Ε.Υ. | 24/10/2012 |
| MERIT ΧΡΗΜΑΤΙΣΤΗΡΙΑΚΗ Α.Ε.Π.Ε.Υ. | 03/09/2013 |
| ΑΛΦΑ FINANCE ΑΕΠΕΥ | 08/01/2013 |
| ΕΘΝΙΚΗ ΧΡΗΜΑΤΙΣΤΗΡΙΑΚΗ Α.Ε.Π.Ε.Υ. | 28/02/2013 |
| ΕΛΛΗΝΟΑΜΕΡΙΚΑΝΙΚΗ ΧΡΗΜΑΤΙΣΤΗΡΙΑΚΗ Α.Ε.Π.Ε.Υ. | 25/07/2014 |
| ΛΕΩΝ ΔΕΠΟΛΑΣ ΧΡΗΜΑΤΙΣΤΗΡΙΑΚΗ Α.Ε.Π.Ε.Υ. | 20/04/2015 |
| ΠΕΙΡΑΙΩΣ Α.Ε.Π.Ε.Υ. | 08/09/2013 |
| ΕΚΤΕΡ (ΚΟ) | Κύρια Αγορά |
| EUROBANK EQUITIES Α.Ε.Π.Ε.Υ. | 16/10/2017 |
| ΕΛΑΣΤΡΟΝ (ΚΟ) | Κύρια Αγορά |
| ΛΕΩΝ ΔΕΠΟΛΑΣ ΧΡΗΜΑΤΙΣΤΗΡΙΑΚΗ Α.Ε.Π.Ε.Υ. | 20/02/2017 |
| ΕΛΛΑΚΤΩΡ (ΚΟ) | Κύρια Αγορά |
| EUROBANK EQUITIES Α.Ε.Π.Ε.Υ. | 01/06/2013 |
| ΕΘΝΙΚΗ ΧΡΗΜΑΤΙΣΤΗΡΙΑΚΗ Α.Ε.Π.Ε.Υ. | 25/06/2013 |
| ΕΛΛΗΝ. ΧΡΗΜΑΤΙΣΤΗΡΙΑ Χ.Α. (ΚΟ) | Κύρια Αγορά |
| EUROBANK EQUITIES Α.Ε.Π.Ε.Υ. | 01/06/2013 |
| ΕΘΝΙΚΗ ΧΡΗΜΑΤΙΣΤΗΡΙΑΚΗ Α.Ε.Π.Ε.Υ. | 25/06/2013 |
| ΕΛΛΗΝΟΑΜΕΡΙΚΑΝΙΚΗ ΧΡΗΜΑΤΙΣΤΗΡΙΑΚΗ Α.Ε.Π.Ε.Υ. | 01/09/2014 |
| ΠΕΙΡΑΙΩΣ Α.Ε.Π.Ε.Υ. | 04/05/2015 |
| ΕΛΛΗΝΙΚΑ ΠΕΤΡΕΛΑΙΑ (ΚΟ) | Κύρια Αγορά |
| ΕΛΛΗΝΟΑΜΕΡΙΚΑΝΙΚΗ ΧΡΗΜΑΤΙΣΤΗΡΙΑΚΗ Α.Ε.Π.Ε.Υ. | 14/09/2015 |
| ΠΕΙΡΑΙΩΣ Α.Ε.Π.Ε.Υ. | 20/03/2017 |
| ΕΛΤΟΝ (ΚΟ) | Κύρια Αγορά |
| ΒΕΤΑ ΧΡΗΜΑΤΙΣΤΗΡΙΑΚΗ Α.Ε.Π.Ε.Υ. | 03/09/2013 |
| ΙΝΤΡΑΛΟΤ (ΚΟ) | Κύρια Αγορά |
| ΒΕΤΑ ΧΡΗΜΑΤΙΣΤΗΡΙΑΚΗ Α.Ε.Π.Ε.Υ. | 10/04/2017 |
| EUROBANK EQUITIES Α.Ε.Π.Ε.Υ. | 18/12/2017 |
| EUROXX ΧΡΗΜΑΤΙΣΤΗΡΙΑΚΗ Α.Ε.Π.Ε.Υ. | 12/06/2017 |
| ΑΛΦΑ FINANCE ΑΕΠΕΥ | 03/07/2017 |
| ΠΕΙΡΑΙΩΣ Α.Ε.Π.Ε.Υ. | 28/09/2013 |
| ΚΑΝΑΚΗΣ Σ. (ΚΟ) | Κύρια Αγορά |
| ΒΕΤΑ ΧΡΗΜΑΤΙΣΤΗΡΙΑΚΗ Α.Ε.Π.Ε.Υ. | 01/10/2013 |
| ΚΛΟΥΚΙΝΑΣ - ΛΑΠΠΑΣ (ΚΟ) | Κύρια Αγορά |
| ΒΕΤΑ ΧΡΗΜΑΤΙΣΤΗΡΙΑΚΗ Α.Ε.Π.Ε.Υ. | 22/09/2014 |
| ΚΡΙ - ΚΡΙ (ΚΟ) | Κύρια Αγορά |
| ΛΕΩΝ ΔΕΠΟΛΑΣ ΧΡΗΜΑΤΙΣΤΗΡΙΑΚΗ Α.Ε.Π.Ε.Υ. | 16/01/2017 |
| ΛΑΜΨΑ (ΚΟ) | Κύρια Αγορά |
| ΛΕΩΝ ΔΕΠΟΛΑΣ ΧΡΗΜΑΤΙΣΤΗΡΙΑΚΗ Α.Ε.Π.Ε.Υ. | 16/01/2017 |
| ΜΟΤΟΡ ΟΪΛ (ΚΟ) | Κύρια Αγορά |
| EUROBANK EQUITIES Α.Ε.Π.Ε.Υ. | 23/10/2012 |
| ΕΘΝΙΚΗ ΧΡΗΜΑΤΙΣΤΗΡΙΑΚΗ Α.Ε.Π.Ε.Υ. | 17/02/2014 |
| ΕΛΛΗΝΟΑΜΕΡΙΚΑΝΙΚΗ ΧΡΗΜΑΤΙΣΤΗΡΙΑΚΗ Α.Ε.Π.Ε.Υ. | 01/09/2014 |
| ΠΕΙΡΑΙΩΣ Α.Ε.Π.Ε.Υ. | 04/05/2015 |
| ΜΥΤΙΛΗΝΑΙΟΣ (ΚΟ) | Κύρια Αγορά |
| EUROBANK EQUITIES Α.Ε.Π.Ε.Υ. | 20/09/2017 |
| ΕΘΝΙΚΗ ΧΡΗΜΑΤΙΣΤΗΡΙΑΚΗ Α.Ε.Π.Ε.Υ. | 25/06/2013 |
| ΠΕΙΡΑΙΩΣ Α.Ε.Π.Ε.Υ. | 04/05/2015 |
| ΟΠΑΠ (ΚΟ) | Κύρια Αγορά |
| EUROBANK EQUITIES Α.Ε.Π.Ε.Υ. | 24/10/2012 |
| MERIT ΧΡΗΜΑΤΙΣΤΗΡΙΑΚΗ Α.Ε.Π.Ε.Υ. | 20/03/2017 |
| ΑΛΦΑ FINANCE ΑΕΠΕΥ | 08/01/2013 |
| ΕΘΝΙΚΗ ΧΡΗΜΑΤΙΣΤΗΡΙΑΚΗ Α.Ε.Π.Ε.Υ. | 15/01/2013 |
| ΕΛΛΗΝΟΑΜΕΡΙΚΑΝΙΚΗ ΧΡΗΜΑΤΙΣΤΗΡΙΑΚΗ Α.Ε.Π.Ε.Υ. | 25/07/2014 |
| ΠΕΙΡΑΙΩΣ Α.Ε.Π.Ε.Υ. | 04/05/2015 |
| ΟΤΕ (ΚΟ) | Κύρια Αγορά |
| EUROBANK EQUITIES Α.Ε.Π.Ε.Υ. | 24/10/2012 |
| MERIT ΧΡΗΜΑΤΙΣΤΗΡΙΑΚΗ Α.Ε.Π.Ε.Υ. | 20/03/2017 |
| ΑΛΦΑ FINANCE ΑΕΠΕΥ | 08/01/2013 |
| ΕΘΝΙΚΗ ΧΡΗΜΑΤΙΣΤΗΡΙΑΚΗ Α.Ε.Π.Ε.Υ. | 01/12/2012 |
| ΕΛΛΗΝΟΑΜΕΡΙΚΑΝΙΚΗ ΧΡΗΜΑΤΙΣΤΗΡΙΑΚΗ Α.Ε.Π.Ε.Υ. | 25/07/2014 |
| ΠΕΙΡΑΙΩΣ Α.Ε.Π.Ε.Υ. | 08/09/2013 |
| ΠΑΠΟΥΤΣΑΝΗΣ (ΚΟ) | Κύρια Αγορά |
| ΒΕΤΑ ΧΡΗΜΑΤΙΣΤΗΡΙΑΚΗ Α.Ε.Π.Ε.Υ. | 25/11/2013 |

Πίνακας Μετοχών Υπό Ειδική Διαπραγμάτευση

| Μετοχές | Κατηγορία Διαπραγμάτευσης |
|--|--------------------------------|
| Ειδικός Διαπραγματευτής | Έναρξη Ειδικής Διαπραγμάτευσης |
| ΠΕΙΡΑΙΩΣ ΤΡΑΠΕΖΑ (ΚΟ) | Κύρια Αγορά |
| EUROBANK EQUITIES Α.Ε.Π.Ε.Υ. | 23/10/2012 |
| EUROXX ΧΡΗΜΑΤΙΣΤΗΡΙΑΚΗ Α.Ε.Π.Ε.Υ. | 15/02/2016 |
| MERIT ΧΡΗΜΑΤΙΣΤΗΡΙΑΚΗ Α.Ε.Π.Ε.Υ. | 16/09/2013 |
| ΕΘΝΙΚΗ ΧΡΗΜΑΤΙΣΤΗΡΙΑΚΗ Α.Ε.Π.Ε.Υ. | 02/06/2013 |
| ΠΕΙΡΑΙΩΣ Α.Ε.Π.Ε.Υ. | 16/02/2013 |
| ΠΕΤΡΟΠΟΥΛΟΣ ΠΕΤΡΟΣ (ΚΟ) | Κύρια Αγορά |
| ΒΕΤΑ ΧΡΗΜΑΤΙΣΤΗΡΙΑΚΗ Α.Ε.Π.Ε.Υ. | 28/05/2013 |
| ΠΛΑΙΣΙΟ COMPUTERS (ΚΟ) | Κύρια Αγορά |
| ΒΕΤΑ ΧΡΗΜΑΤΙΣΤΗΡΙΑΚΗ Α.Ε.Π.Ε.Υ. | 05/05/2014 |
| EUROBANK EQUITIES Α.Ε.Π.Ε.Υ. | 02/03/2015 |
| ΣΑΡΑΝΤΗΣ ΓΡ. (ΚΟ) | Κύρια Αγορά |
| ΒΕΤΑ ΧΡΗΜΑΤΙΣΤΗΡΙΑΚΗ Α.Ε.Π.Ε.Υ. | 14/05/2013 |
| EUROBANK EQUITIES Α.Ε.Π.Ε.Υ. | 24/10/2016 |
| ΑΛΦΑ FINANCE ΑΕΠΕΥ | 19/06/2017 |
| ΤΙΤΑΝ (ΚΟ) | Κύρια Αγορά |
| EUROBANK EQUITIES Α.Ε.Π.Ε.Υ. | 23/10/2012 |
| ΕΘΝΙΚΗ ΧΡΗΜΑΤΙΣΤΗΡΙΑΚΗ Α.Ε.Π.Ε.Υ. | 17/02/2014 |
| ΠΕΙΡΑΙΩΣ Α.Ε.Π.Ε.Υ. | 04/05/2015 |
| ΤΡΑΠΕΖΑ EUROBANK ERGASIAS (ΚΟ) | Κύρια Αγορά |
| EUROBANK EQUITIES Α.Ε.Π.Ε.Υ. | 01/06/2013 |
| MERIT ΧΡΗΜΑΤΙΣΤΗΡΙΑΚΗ Α.Ε.Π.Ε.Υ. | 06/11/2017 |
| ΑΛΦΑ FINANCE ΑΕΠΕΥ | 08/01/2013 |
| ΕΘΝΙΚΗ ΧΡΗΜΑΤΙΣΤΗΡΙΑΚΗ Α.Ε.Π.Ε.Υ. | 01/01/2017 |
| ΕΛΛΗΝΟΑΜΕΡΙΚΑΝΙΚΗ ΧΡΗΜΑΤΙΣΤΗΡΙΑΚΗ Α.Ε.Π.Ε.Υ. | 25/07/2014 |
| ΠΕΙΡΑΙΩΣ Α.Ε.Π.Ε.Υ. | 28/09/2013 |
| ΥΓΕΙΑ (ΚΟ) | Κύρια Αγορά |
| ΕΛΛΗΝΟΑΜΕΡΙΚΑΝΙΚΗ ΧΡΗΜΑΤΙΣΤΗΡΙΑΚΗ Α.Ε.Π.Ε.Υ. | 18/04/2016 |

Γνωστοποιήσεις Συναλλαγών - Κατάλογος Υπόχρεων Προσώπων

| Ημερομηνία Υποβολής [1] | Επωνυμία | Λόγος Υποβολής [2] | Υπόχρεος | Ιδιότητα Υποχρέου | Σχέση με τον Υπόχρεο | Ημερομηνία Συναλλαγής | Αγορά | Όγκος Συναλλαγών | Αξία Συναλλαγών | Φύση Συναλλαγής [3] | Είδος Χρηματικού μέσου | Παρατηρήσεις [4] |
|-------------------------|----------|--------------------|----------|-------------------|----------------------|-----------------------|-------|------------------|-----------------|---------------------|------------------------|------------------|
| | | | | | | | | | | | | |

Σημειώσεις Γνωστοποιήσεων Συναλλαγών

Για περισσότερες πληροφορίες επί των γνωστοποιήσεων συναλλαγών επισκεφτείτε την ιστοσελίδα <http://athexgroup.gr/el/web/guest/companies-info-trade-notifications>

[1] - Η Ημερομηνία Υποβολής αφορά την Ημερομηνία που η Γνωστοποίηση παρελήφθει από το Χ.Α.

[2] - Λόγος Υποβολής: Α: Πρόσωπο που ασκεί Διευθυντικά καθήκοντα, Β: Πρόσωπο που έχει στενό δεσμό με πρόσωπο που ασκεί Διευθυντικά καθήκοντα.

[3] - Φύση Συναλλαγής: Α: Αγορά, Π: Πώληση.

[4] - Παρατηρήσεις: 1 - Λόγω Συμμετοχής σε ΑΜΚ, 2 - Λόγω Εξάσκησης Δικαιώματος Προαίρεσης αγοράς μετοχών που παρέχεται στο προσωπικό, 3 - Λόγω Δωρεάς, 4 - Λόγω Συγχώνευσης ή Διάσπασης κλπ, 5 - Λόγω Μετατροπής ή Ανταλλαγής Ομολογιών, 6 - Ανταλλαγή λόγω Προαιρετικής Δημόσιας Πρότασης.

| Υποκείμενη Αγορά | | | | Αγορά Παραγώγων | | | | | | | | | | | | | |
|---------------------|------------|-------------|--------|--|----------|-----------|------------|----------|-------------|------------------|--------------------|------------------|------------|-------------|---------|-------|-----------------|
| Ανωτ Τιμή | Κατωτ Τιμή | Τιμή κλεισ. | Μεταβ. | Μήνας Παράδοσης | Άνοιγμα | Ανωτ Τιμή | Κατωτ Τιμή | Τελ Τιμή | Τιμή κλεισ. | Τελευταία ζήτηση | Τελευταία προσφορά | Τιμή Εκκαθάρισης | Υψηλό ζωής | Χαμηλό ζωής | Πράξεις | Όγκος | Ανοικτές θέσεις |
| FTSE/X.A. Large Cap | | | | (Μονάδα Διαπραγμάτευσης: 1 Μονάδα Δείκτη x 2€, Χρηματικός Διακανονισμός) | | | | | | | | | | | | | |
| 2,042.09 | 2,015.12 | 2,036.60 | 0.04% | Ιανουάριος 2018 | 2,036.00 | 2,045.00 | 2,016.50 | 2,044.00 | 2,044.00 | --- | --- | 2,037.50 | 2,045.00 | --- | 376 | 1,335 | 5,691 |
| | | | | Φεβρουάριος 2018 | 2,026.50 | 2,032.25 | 2,019.00 | 2,032.25 | 2,032.25 | --- | --- | 2,036.75 | 2,032.25 | --- | 7 | 67 | 90 |
| | | | | Μάρτιος 2018 | --- | --- | --- | --- | 2,045.75 | --- | --- | --- | --- | --- | --- | --- | --- |
| | | | | Ιούνιος 2018 | --- | --- | --- | --- | 2,056.25 | --- | --- | --- | --- | --- | --- | --- | --- |
| | | | | Σεπτέμβριος 2018 | --- | --- | --- | --- | 2,067.25 | --- | --- | --- | --- | --- | --- | --- | --- |
| | | | | Δεκέμβριος 2018 | --- | --- | --- | --- | 2,077.50 | --- | --- | --- | --- | --- | --- | --- | --- |

| Υποκείμενη Αγορά | | | | Αγορά Παραγώγων | | | | | | | | | | | | | |
|--|------------|-------------|--------|------------------|---------|-----------|------------|----------|-------------|------------------|--------------------|------------------|------------|-------------|---------|-------|-----------------|
| Ανωτ Τιμή | Κατωτ Τιμή | Τιμή κλεισ. | Μεταβ. | Μήνας Παράδοσης | Άνοιγμα | Ανωτ Τιμή | Κατωτ Τιμή | Τελ Τιμή | Τιμή κλεισ. | Τελευταία ζήτηση | Τελευταία προσφορά | Τιμή Εκκαθάρισης | Υψηλό ζωής | Χαμηλό ζωής | Πράξεις | Όγκος | Ανοικτές θέσεις |
| (Μέγεθος Συμβολαίου: 100 Μετοχές, Φυσική Παράδοση) | | | | | | | | | | | | | | | | | |
| ALPHA BANK (ΚΟ) | | | | Μάρτιος 2018 | 1.79 | 1.83 | 1.77 | 1.81 | 1.81 | --- | --- | 1.80 | 1.83 | --- | 271 | 5,310 | 39,205 |
| 1.811 | 1.765 | 1.8 | 0.22% | Ιούνιος 2018 | --- | --- | --- | --- | 1.81 | --- | --- | --- | --- | --- | --- | --- | --- |
| | | | | Σεπτέμβριος 2018 | --- | --- | --- | --- | 1.82 | --- | --- | --- | --- | --- | --- | --- | --- |
| | | | | Δεκέμβριος 2018 | --- | --- | --- | --- | 1.83 | --- | --- | --- | --- | --- | --- | --- | --- |
| (Μέγεθος Συμβολαίου: 100 Μετοχές, Φυσική Παράδοση) | | | | | | | | | | | | | | | | | |
| ATTICA BANK A.T.E. (ΚΟ) | | | | Μάρτιος 2018 | 0.028 | 0.028 | 0.028 | 0.028 | 0.028 | --- | --- | 0.025 | 0.040 | --- | 9 | 512 | 2,159 |
| 0.0274 | 0.0261 | 0.0263 | -1.87% | Ιούνιος 2018 | --- | --- | --- | --- | 0.027 | --- | --- | --- | --- | --- | --- | --- | --- |
| | | | | Σεπτέμβριος 2018 | --- | --- | --- | --- | 0.027 | --- | --- | --- | --- | --- | --- | --- | --- |
| | | | | Δεκέμβριος 2018 | --- | --- | --- | --- | 0.027 | --- | --- | --- | --- | --- | --- | --- | --- |
| (Μέγεθος Συμβολαίου: 100 Μετοχές, Φυσική Παράδοση) | | | | | | | | | | | | | | | | | |
| CENERGY HOLDINGS (ΚΑ) | | | | Μάρτιος 2018 | 1.29 | 1.31 | 1.27 | 1.31 | 1.31 | --- | --- | 1.30 | 1.31 | --- | 66 | 766 | 5,905 |
| 1.3 | 1.264 | 1.3 | 2.20% | Ιούνιος 2018 | --- | --- | --- | --- | 1.28 | --- | --- | 1.30 | 1.27 | --- | --- | --- | 22 |
| | | | | Σεπτέμβριος 2018 | --- | --- | --- | --- | 1.29 | --- | --- | --- | --- | --- | --- | --- | --- |
| | | | | Δεκέμβριος 2018 | --- | --- | --- | --- | 1.30 | --- | --- | --- | --- | --- | --- | --- | --- |
| (Μέγεθος Συμβολαίου: 100 Μετοχές, Φυσική Παράδοση) | | | | | | | | | | | | | | | | | |
| COCA-COLA HBC AG (ΚΟ) | | | | Μάρτιος 2018 | 26.75 | 26.76 | 26.72 | 26.76 | 26.76 | --- | --- | 26.65 | 26.79 | --- | 4 | 19 | 31 |
| 26.85 | 26.6 | 26.8 | 0.00% | Ιούνιος 2018 | --- | --- | --- | --- | 27.07 | --- | --- | --- | --- | --- | --- | --- | --- |
| | | | | Σεπτέμβριος 2018 | --- | --- | --- | --- | 27.21 | --- | --- | --- | --- | --- | --- | --- | --- |
| | | | | Δεκέμβριος 2018 | --- | --- | --- | --- | 27.35 | --- | --- | --- | --- | --- | --- | --- | --- |
| (Μέγεθος Συμβολαίου: 100 Μετοχές, Φυσική Παράδοση) | | | | | | | | | | | | | | | | | |
| FOLLI-FOLLIE (ΚΟ) | | | | Μάρτιος 2018 | 18.10 | 18.10 | 17.70 | 17.74 | 17.74 | --- | --- | 17.84 | 18.25 | --- | 8 | 51 | 782 |
| 18.24 | 17.52 | 17.94 | -1.43% | Ιούνιος 2018 | --- | --- | --- | --- | 18.38 | --- | --- | 18.05 | 17.16 | --- | --- | --- | --- |
| | | | | Σεπτέμβριος 2018 | --- | --- | --- | --- | 18.48 | --- | --- | --- | --- | --- | --- | --- | --- |
| | | | | Δεκέμβριος 2018 | --- | --- | --- | --- | 18.57 | --- | --- | --- | --- | --- | --- | --- | --- |
| (Μέγεθος Συμβολαίου: 100 Μετοχές, Φυσική Παράδοση) | | | | | | | | | | | | | | | | | |
| FOURLIS ΣΥΜΜΕΤΟΧΩΝ (ΚΟ) | | | | Μάρτιος 2018 | 5.44 | 5.53 | 5.44 | 5.50 | 5.50 | --- | --- | 5.58 | 5.69 | --- | 12 | 27 | 223 |
| 5.53 | 5.38 | 5.51 | 1.85% | Ιούνιος 2018 | --- | --- | --- | --- | 5.46 | --- | --- | --- | --- | --- | --- | --- | --- |
| | | | | Σεπτέμβριος 2018 | --- | --- | --- | --- | 5.49 | --- | --- | --- | --- | --- | --- | --- | --- |
| | | | | Δεκέμβριος 2018 | --- | --- | --- | --- | 5.52 | --- | --- | --- | --- | --- | --- | --- | --- |
| (Μέγεθος Συμβολαίου: 100 Μετοχές, Φυσική Παράδοση) | | | | | | | | | | | | | | | | | |
| GRIVALIA PROPERTIES (ΚΟ) | | | | Μάρτιος 2018 | 8.78 | 8.78 | 8.78 | 8.78 | 8.78 | --- | --- | 8.82 | 8.78 | --- | 1 | 2 | 294 |
| 8.75 | 8.68 | 8.72 | -0.46% | Ιούνιος 2018 | --- | --- | --- | --- | 8.85 | --- | --- | --- | --- | --- | --- | --- | --- |
| | | | | Σεπτέμβριος 2018 | --- | --- | --- | --- | 8.89 | --- | --- | --- | --- | --- | --- | --- | --- |
| | | | | Δεκέμβριος 2018 | --- | --- | --- | --- | 8.94 | --- | --- | --- | --- | --- | --- | --- | --- |
| (Μέγεθος Συμβολαίου: 100 Μετοχές, Φυσική Παράδοση) | | | | | | | | | | | | | | | | | |
| JUMBO (ΚΟ) | | | | Μάρτιος 2018 | 14.47 | 14.47 | 14.37 | 14.40 | 14.40 | --- | --- | 14.43 | 14.65 | --- | 61 | 80 | 1,016 |
| 14.48 | 14.26 | 14.4 | -0.41% | Ιούνιος 2018 | --- | --- | --- | --- | 14.60 | --- | --- | --- | --- | --- | --- | --- | --- |
| | | | | Σεπτέμβριος 2018 | --- | --- | --- | --- | 14.68 | --- | --- | --- | --- | --- | --- | --- | --- |
| | | | | Δεκέμβριος 2018 | --- | --- | --- | --- | 14.76 | --- | --- | --- | --- | --- | --- | --- | --- |

| Υποκείμενη Αγορά | | | | Αγορά Παραγώγων | | | | | | | | | | | | | |
|--|------------|-------------|--------|------------------|---------|-----------|------------|----------|-------------|------------------|--------------------|------------------|------------|-------------|---------|--------|-----------------|
| Ανωτ Τιμή | Κατωτ Τιμή | Τιμή κλεισ. | Μεταβ. | Μήνας Παράδοσης | Άνοιγμα | Ανωτ Τιμή | Κατωτ Τιμή | Τελ Τιμή | Τιμή κλεισ. | Τελευταία ζήτηση | Τελευταία προσφορά | Τιμή Εκκαθάρισης | Υψηλό ζωής | Χαμηλό ζωής | Πρόξεις | Όγκος | Ανοικτές θέσεις |
| LAMDA DEVELOPMENT(ΚΟ) | | | | | | | | | | | | | | | | | |
| (Μέγεθος Συμβολαίου: 100 Μετοχές, Φυσική Παράδοση) | | | | | | | | | | | | | | | | | |
| 6.65 | 6.39 | 6.41 | 0.31% | Μάρτιος 2018 | 6.50 | 6.65 | 6.43 | 6.43 | 6.43 | --- | --- | 6.47 | 6.65 | --- | 36 | 123 | 1,634 |
| | | | | Ιούνιος 2018 | --- | --- | --- | --- | 6.45 | --- | --- | --- | --- | --- | --- | --- | --- |
| | | | | Σεπτέμβριος 2018 | --- | --- | --- | --- | 6.49 | --- | --- | --- | --- | --- | --- | --- | --- |
| | | | | Δεκέμβριος 2018 | --- | --- | --- | --- | 6.52 | --- | --- | --- | --- | --- | --- | --- | --- |
| MARFIN INVESTMENT GROUP (ΚΟ) | | | | | | | | | | | | | | | | | |
| (Μέγεθος Συμβολαίου: 100 Μετοχές, Φυσική Παράδοση) | | | | | | | | | | | | | | | | | |
| 0.122 | 0.11 | 0.116 | -1.70% | Μάρτιος 2018 | 0.121 | 0.122 | 0.114 | 0.120 | 0.120 | --- | --- | 0.117 | 0.122 | --- | 174 | 6,549 | 58,886 |
| | | | | Ιούνιος 2018 | --- | --- | --- | --- | 0.119 | --- | --- | --- | --- | --- | --- | --- | --- |
| | | | | Σεπτέμβριος 2018 | --- | --- | --- | --- | 0.120 | --- | --- | --- | --- | --- | --- | --- | --- |
| | | | | Δεκέμβριος 2018 | --- | --- | --- | --- | 0.120 | --- | --- | --- | --- | --- | --- | --- | --- |
| VOIHALCO SA/NV (ΚΑ) | | | | | | | | | | | | | | | | | |
| (Μέγεθος Συμβολαίου: 100 Μετοχές, Φυσική Παράδοση) | | | | | | | | | | | | | | | | | |
| 3.19 | 3.11 | 3.145 | -1.10% | Μάρτιος 2018 | 3.20 | 3.20 | 3.13 | 3.16 | 3.16 | --- | --- | 3.17 | 3.22 | --- | 32 | 149 | 10,621 |
| | | | | Ιούνιος 2018 | --- | --- | --- | --- | 3.21 | --- | --- | 3.17 | 3.18 | --- | --- | --- | --- |
| | | | | Σεπτέμβριος 2018 | --- | --- | --- | --- | 3.23 | --- | --- | --- | --- | --- | --- | --- | --- |
| | | | | Δεκέμβριος 2018 | --- | --- | --- | --- | 3.25 | --- | --- | --- | --- | --- | --- | --- | --- |
| ΑΔΜΗΕ ΣΥΜΜΕΤΟΧΩΝ Α.Ε. (ΚΟ) | | | | | | | | | | | | | | | | | |
| (Μέγεθος Συμβολαίου: 100 Μετοχές, Φυσική Παράδοση) | | | | | | | | | | | | | | | | | |
| 1.95 | 1.89 | 1.938 | 0.31% | Μάρτιος 2018 | 1.92 | 1.94 | 1.89 | 1.94 | 1.94 | --- | --- | 1.93 | 1.94 | --- | 56 | 309 | 7,217 |
| | | | | Ιούνιος 2018 | --- | --- | --- | --- | 1.95 | --- | --- | --- | --- | --- | --- | --- | --- |
| | | | | Σεπτέμβριος 2018 | --- | --- | --- | --- | 1.96 | --- | --- | --- | --- | --- | --- | --- | --- |
| | | | | Δεκέμβριος 2018 | --- | --- | --- | --- | 1.97 | --- | --- | --- | --- | --- | --- | --- | --- |
| ΓΕΚ ΤΕΡΝΑ (ΚΟ) | | | | | | | | | | | | | | | | | |
| (Μέγεθος Συμβολαίου: 100 Μετοχές, Φυσική Παράδοση) | | | | | | | | | | | | | | | | | |
| 4.49 | 4.39 | 4.43 | -0.22% | Μάρτιος 2018 | 4.51 | 4.51 | 4.40 | 4.48 | 4.48 | --- | --- | 4.48 | 4.56 | --- | 12 | 78 | 8,661 |
| | | | | Ιούνιος 2018 | --- | --- | --- | --- | 4.48 | --- | --- | --- | --- | --- | --- | --- | --- |
| | | | | Σεπτέμβριος 2018 | --- | --- | --- | --- | 4.51 | --- | --- | --- | --- | --- | --- | --- | --- |
| | | | | Δεκέμβριος 2018 | --- | --- | --- | --- | 4.53 | --- | --- | --- | --- | --- | --- | --- | --- |
| ΔΕΗ (ΚΟ) | | | | | | | | | | | | | | | | | |
| (Μέγεθος Συμβολαίου: 100 Μετοχές, Φυσική Παράδοση) | | | | | | | | | | | | | | | | | |
| 2.08 | 2.01 | 2.04 | -0.49% | Μάρτιος 2018 | 2.06 | 2.07 | 2.01 | 2.05 | 2.05 | --- | --- | 2.05 | 2.13 | --- | 53 | 424 | 6,624 |
| | | | | Ιούνιος 2018 | --- | --- | --- | --- | 2.07 | --- | --- | --- | --- | --- | --- | --- | --- |
| | | | | Σεπτέμβριος 2018 | --- | --- | --- | --- | 2.08 | --- | --- | --- | --- | --- | --- | --- | --- |
| | | | | Δεκέμβριος 2018 | --- | --- | --- | --- | 2.09 | --- | --- | --- | --- | --- | --- | --- | --- |
| ΕΘΝΙΚΗ ΤΡΑΠΕΖΑ (ΚΟ) | | | | | | | | | | | | | | | | | |
| (Μέγεθος Συμβολαίου: 100 Μετοχές, Φυσική Παράδοση) | | | | | | | | | | | | | | | | | |
| 0.3168 | 0.299 | 0.31 | 0.98% | Μάρτιος 2018 | 0.305 | 0.316 | 0.298 | 0.310 | 0.310 | --- | --- | 0.309 | 0.316 | --- | 508 | 43,225 | 133,727 |
| | | | | Ιούνιος 2018 | 0.310 | 0.310 | 0.305 | 0.305 | 0.305 | --- | --- | 0.313 | 0.310 | --- | 3 | 198 | 100 |
| | | | | Σεπτέμβριος 2018 | --- | --- | --- | --- | 0.312 | --- | --- | --- | --- | --- | --- | --- | --- |
| | | | | Δεκέμβριος 2018 | --- | --- | --- | --- | 0.313 | --- | --- | --- | --- | --- | --- | --- | --- |
| ΕΛΛΑΚΤΩΡ (ΚΟ) | | | | | | | | | | | | | | | | | |
| (Μέγεθος Συμβολαίου: 100 Μετοχές, Φυσική Παράδοση) | | | | | | | | | | | | | | | | | |
| 1.642 | 1.6 | 1.63 | 0.74% | Μάρτιος 2018 | 1.65 | 1.65 | 1.60 | 1.63 | 1.63 | --- | --- | 1.66 | 1.65 | --- | 18 | 119 | 6,423 |
| | | | | Ιούνιος 2018 | --- | --- | --- | --- | 1.63 | --- | --- | 1.65 | 1.62 | --- | --- | --- | --- |
| | | | | Σεπτέμβριος 2018 | --- | --- | --- | --- | 1.64 | --- | --- | --- | --- | --- | --- | --- | --- |
| | | | | Δεκέμβριος 2018 | --- | --- | --- | --- | 1.65 | --- | --- | --- | --- | --- | --- | --- | --- |

| Υποκείμενη Αγορά | | | | Αγορά Παραγώγων | | | | | | | | | | Άνοιχτες θέσεις | | | |
|--|------------|-------------|--------|------------------|---------|-----------|------------|----------|-------------|------------------|--------------------|------------------|------------|-----------------|---------|-------|-----------------|
| Ανωτ Τιμή | Κατωτ Τιμή | Τιμή κλεισ. | Μεταβ. | Μήνας Παράδοσης | Άνοιγμα | Ανωτ Τιμή | Κατωτ Τιμή | Τελ Τιμή | Τιμή κλεισ. | Τελευταία ζήτηση | Τελευταία προσφορά | Τιμή Εκκαθάρισης | Υψηλό ζωής | Χαμηλό ζωής | Πράξεις | Όγκος | Άνοιχτες θέσεις |
| (Μέγεθος Συμβολαίου: 100 Μετοχές, Φυσική Παράδοση) | | | | | | | | | | | | | | | | | |
| ΕΛΛΗΝ. ΧΡΗΜΑΤΙΣΤΗΡΙΑ Χ.Α. (ΚΟ) | | | | Μάρτιος 2018 | 4.97 | 4.97 | 4.91 | 4.96 | 4.96 | --- | --- | 4.92 | 4.97 | --- | 15 | 54 | 3,665 |
| 4.965 | 4.88 | 4.95 | -0.40% | Ιούνιος 2018 | --- | --- | --- | --- | 5.02 | --- | --- | --- | --- | --- | --- | --- | --- |
| | | | | Σεπτέμβριος 2018 | --- | --- | --- | --- | 5.05 | --- | --- | --- | --- | --- | --- | --- | --- |
| | | | | Δεκέμβριος 2018 | --- | --- | --- | --- | 5.07 | --- | --- | --- | --- | --- | --- | --- | --- |
| (Μέγεθος Συμβολαίου: 100 Μετοχές, Φυσική Παράδοση) | | | | | | | | | | | | | | | | | |
| ΕΛΛΗΝΙΚΑ ΠΕΤΡΕΛΑΙΑ (ΚΟ) | | | | Μάρτιος 2018 | 7.65 | 7.65 | 7.49 | 7.49 | 7.49 | --- | --- | 7.44 | 7.65 | --- | 43 | 70 | 3,575 |
| 7.62 | 7.43 | 7.44 | -2.11% | Ιούνιος 2018 | --- | --- | --- | --- | 7.68 | --- | --- | --- | --- | --- | --- | --- | --- |
| | | | | Σεπτέμβριος 2018 | --- | --- | --- | --- | 7.72 | --- | --- | --- | --- | --- | --- | --- | --- |
| | | | | Δεκέμβριος 2018 | --- | --- | --- | --- | 7.76 | --- | --- | --- | --- | --- | --- | --- | --- |
| (Μέγεθος Συμβολαίου: 100 Μετοχές, Φυσική Παράδοση) | | | | | | | | | | | | | | | | | |
| ΕΥΔΑΠ (ΚΟ) | | | | Μάρτιος 2018 | 6.18 | 6.18 | 6.12 | 6.13 | 6.13 | --- | --- | 6.19 | 6.24 | --- | 10 | 17 | 1,066 |
| 6.17 | 6.06 | 6.06 | -1.30% | Ιούνιος 2018 | --- | --- | --- | --- | 6.20 | --- | --- | --- | --- | --- | --- | --- | --- |
| | | | | Σεπτέμβριος 2018 | --- | --- | --- | --- | 6.23 | --- | --- | --- | --- | --- | --- | --- | --- |
| | | | | Δεκέμβριος 2018 | --- | --- | --- | --- | 6.27 | --- | --- | --- | --- | --- | --- | --- | --- |
| (Μέγεθος Συμβολαίου: 100 Μετοχές, Φυσική Παράδοση) | | | | | | | | | | | | | | | | | |
| ΙΝΤΡΑΛΟΤ (ΚΟ) | | | | Μάρτιος 2018 | 1.08 | 1.10 | 1.06 | 1.08 | 1.08 | --- | --- | 1.09 | 1.10 | --- | 36 | 657 | 4,861 |
| 1.1 | 1.064 | 1.064 | -0.56% | Ιούνιος 2018 | --- | --- | --- | --- | 1.08 | --- | --- | 1.10 | --- | --- | --- | --- | 30 |
| | | | | Σεπτέμβριος 2018 | --- | --- | --- | --- | 1.09 | --- | --- | --- | --- | --- | --- | --- | --- |
| | | | | Δεκέμβριος 2018 | --- | --- | --- | --- | 1.09 | --- | --- | --- | --- | --- | --- | --- | --- |
| (Μέγεθος Συμβολαίου: 100 Μετοχές, Φυσική Παράδοση) | | | | | | | | | | | | | | | | | |
| ΜΟΤΟΡ ΟΪΛ (ΚΟ) | | | | Μάρτιος 2018 | 19.19 | 19.19 | 18.70 | 18.84 | 18.84 | --- | --- | 18.89 | 20.74 | --- | 22 | 72 | 981 |
| 19.2 | 18.66 | 18.8 | -1.88% | Ιούνιος 2018 | --- | --- | --- | --- | 19.35 | --- | --- | --- | --- | --- | --- | --- | --- |
| | | | | Σεπτέμβριος 2018 | --- | --- | --- | --- | 19.45 | --- | --- | --- | --- | --- | --- | --- | --- |
| | | | | Δεκέμβριος 2018 | --- | --- | --- | --- | 19.55 | --- | --- | --- | --- | --- | --- | --- | --- |
| (Μέγεθος Συμβολαίου: 100 Μετοχές, Φυσική Παράδοση) | | | | | | | | | | | | | | | | | |
| ΜΥΤΙΛΗΝΑΙΟΣ (ΚΟ) | | | | Μάρτιος 2018 | 9.00 | 9.09 | 8.92 | 9.09 | 9.09 | --- | --- | 9.08 | 9.37 | --- | 91 | 462 | 10,156 |
| 9.04 | 8.91 | 9.01 | 0.67% | Ιούνιος 2018 | 8.98 | 9.02 | 8.98 | 9.02 | 9.02 | --- | --- | 9.06 | 9.02 | --- | 2 | 22 | 32 |
| | | | | Σεπτέμβριος 2018 | --- | --- | --- | --- | 9.09 | --- | --- | --- | --- | --- | --- | --- | --- |
| | | | | Δεκέμβριος 2018 | --- | --- | --- | --- | 9.13 | --- | --- | --- | --- | --- | --- | --- | --- |
| (Μέγεθος Συμβολαίου: 100 Μετοχές, Φυσική Παράδοση) | | | | | | | | | | | | | | | | | |
| ΟΛΠ (ΚΟ) | | | | Μάρτιος 2018 | 15.55 | 15.84 | 15.55 | 15.66 | 15.66 | --- | --- | 15.76 | 15.87 | --- | 4 | 8 | 991 |
| 15.76 | 15.4 | 15.7 | -0.13% | Ιούνιος 2018 | --- | --- | --- | --- | 15.88 | --- | --- | --- | --- | --- | --- | --- | --- |
| | | | | Σεπτέμβριος 2018 | --- | --- | --- | --- | 15.96 | --- | --- | --- | --- | --- | --- | --- | --- |
| | | | | Δεκέμβριος 2018 | --- | --- | --- | --- | 16.04 | --- | --- | --- | --- | --- | --- | --- | --- |
| (Μέγεθος Συμβολαίου: 100 Μετοχές, Φυσική Παράδοση) | | | | | | | | | | | | | | | | | |
| ΟΠΑΠ (ΚΟ) | | | | Μάρτιος 2018 | 10.04 | 10.08 | 9.95 | 10.07 | 10.07 | --- | --- | 10.06 | 10.08 | --- | 22 | 114 | 1,833 |
| 10.1 | 9.96 | 10.1 | 1.41% | Ιούνιος 2018 | --- | --- | --- | --- | 10.06 | --- | --- | --- | --- | --- | --- | --- | --- |
| | | | | Σεπτέμβριος 2018 | --- | --- | --- | --- | 10.11 | --- | --- | --- | --- | --- | --- | --- | --- |
| | | | | Δεκέμβριος 2018 | --- | --- | --- | --- | 10.16 | --- | --- | --- | --- | --- | --- | --- | --- |

| Υποκείμενη Αγορά | | | | Αγορά Παραγώγων | | | | | | | | | | | | | |
|--|------------|-------------|--------|------------------|---------|-----------|------------|----------|-------------|------------------|--------------------|------------------|------------|-------------|---------|-------|-----------------|
| Ανωτ Τιμή | Κατωτ Τιμή | Τιμή κλεισ. | Μεταβ. | Μήνας Παράδοσης | Άνοιγμα | Ανωτ Τιμή | Κατωτ Τιμή | Τελ Τιμή | Τιμή κλεισ. | Τελευταία ζήτηση | Τελευταία προσφορά | Τιμή Εκκαθάρισης | Υψηλό ζωής | Χαμηλό ζωής | Πράξεις | Όγκος | Ανοικτές θέσεις |
| (Μέγεθος Συμβολαίου: 100 Μετοχές, Φυσική Παράδοση) | | | | | | | | | | | | | | | | | |
| ΟΤΕ (ΚΟ) | | | | Μάρτιος 2018 | 11.40 | 11.40 | 11.18 | 11.34 | 11.34 | --- | --- | 11.35 | 11.56 | --- | 65 | 360 | 4,880 |
| 11.37 | 11.13 | 11.34 | -0.53% | Ιούνιος 2018 | --- | --- | --- | --- | 11.51 | --- | --- | 11.51 | 10.55 | --- | --- | --- | 240 |
| | | | | Σεπτέμβριος 2018 | --- | --- | --- | --- | 11.58 | --- | --- | --- | --- | --- | --- | --- | --- |
| | | | | Δεκέμβριος 2018 | --- | --- | --- | --- | 11.63 | --- | --- | --- | --- | --- | --- | --- | --- |
| (Μέγεθος Συμβολαίου: 100 Μετοχές, Φυσική Παράδοση) | | | | | | | | | | | | | | | | | |
| ΠΕΙΡΑΙΩΣ ΤΡΑΠΕΖΑ (ΚΟ) | | | | Μάρτιος 2018 | 2.96 | 3.07 | 2.89 | 3.06 | 3.06 | --- | --- | 3.03 | 3.07 | --- | 379 | 3,622 | 15,842 |
| 3.06 | 2.9 | 3.06 | 3.73% | Ιούνιος 2018 | --- | --- | --- | --- | 2.98 | --- | --- | 3.01 | 2.77 | --- | --- | --- | --- |
| | | | | Σεπτέμβριος 2018 | --- | --- | --- | --- | 3.00 | --- | --- | --- | --- | --- | --- | --- | --- |
| | | | | Δεκέμβριος 2018 | --- | --- | --- | --- | 3.01 | --- | --- | --- | --- | --- | --- | --- | --- |
| (Μέγεθος Συμβολαίου: 100 Μετοχές, Φυσική Παράδοση) | | | | | | | | | | | | | | | | | |
| ΤΕΡΝΑ ΕΝΕΡΓΕΙΑΚΗ (ΚΟ) | | | | Μάρτιος 2018 | 4.61 | 4.61 | 4.47 | 4.49 | 4.49 | --- | --- | 4.59 | 4.64 | --- | 6 | 14 | 3,385 |
| 4.62 | 4.45 | 4.46 | -2.62% | Ιούνιος 2018 | --- | --- | --- | --- | 4.63 | --- | --- | --- | --- | --- | --- | --- | --- |
| | | | | Σεπτέμβριος 2018 | --- | --- | --- | --- | 4.65 | --- | --- | --- | --- | --- | --- | --- | --- |
| | | | | Δεκέμβριος 2018 | --- | --- | --- | --- | 4.67 | --- | --- | --- | --- | --- | --- | --- | --- |
| (Μέγεθος Συμβολαίου: 100 Μετοχές, Φυσική Παράδοση) | | | | | | | | | | | | | | | | | |
| ΤΙΤΑΝ (ΚΟ) | | | | Μάρτιος 2018 | 21.58 | 21.69 | 21.40 | 21.69 | 21.69 | --- | --- | 21.82 | 21.69 | --- | 20 | 32 | 952 |
| 21.7 | 21.3 | 21.7 | 1.64% | Ιούνιος 2018 | --- | --- | --- | --- | 21.56 | --- | --- | --- | --- | --- | --- | --- | --- |
| | | | | Σεπτέμβριος 2018 | --- | --- | --- | --- | 21.68 | --- | --- | --- | --- | --- | --- | --- | --- |
| | | | | Δεκέμβριος 2018 | --- | --- | --- | --- | 21.79 | --- | --- | --- | --- | --- | --- | --- | --- |
| (Μέγεθος Συμβολαίου: 100 Μετοχές, Φυσική Παράδοση) | | | | | | | | | | | | | | | | | |
| ΤΡΑΠΕΖΑ EUROBANK ERGASIAS (ΚΟ) | | | | Μάρτιος 2018 | 0.805 | 0.815 | 0.789 | 0.800 | 0.800 | --- | --- | 0.801 | 0.835 | --- | 249 | 7,633 | 60,399 |
| 0.814 | 0.7845 | 0.79 | -1.25% | Ιούνιος 2018 | --- | --- | --- | --- | 0.808 | --- | --- | 0.793 | 0.717 | --- | --- | --- | 10 |
| | | | | Σεπτέμβριος 2018 | --- | --- | --- | --- | 0.812 | --- | --- | --- | --- | --- | --- | --- | --- |
| | | | | Δεκέμβριος 2018 | --- | --- | --- | --- | 0.816 | --- | --- | --- | --- | --- | --- | --- | --- |

ALPHA BANK (ΚΟ)

(Μέγεθος Συμβολαίου: 100 Μετοχές, Τρόπος Εξάσκησης: Αμερικάνικος, Φυσική Παράδοση)

| Τιμή Εξάσκησης | Δικαιώματα Αγοράς | | | | | | | | | | | | | Δικαιώματα Πώλησης | | | | | | | | | | | | | | | |
|-------------------------|-------------------|-------------|-------------|-----------|-------------|-------|------------------|-------------|-------------|-----------|-------------|-------|---------------|--------------------|-----------------|---------|-------------|-------------|-----------|-------------|------------------|---------------|-------|---------------|-------|---------------|--------------|-------|----------------|
| | Ιανουάριος 2018 | | | | | | Φεβρουάριος 2018 | | | | | | Λοιποί Μήνες | | Ιανουάριος 2018 | | | | | | Φεβρουάριος 2018 | | | | | | Λοιποί Μήνες | | Τιμή Εξάσκησης |
| | Άνοιγμα | Ανιγν. Τιμή | Καπιτ. Τιμή | Τελ. Τιμή | Τιμή κλεισ. | Όγκος | Άνοιγμα | Ανιγν. Τιμή | Καπιτ. Τιμή | Τελ. Τιμή | Τιμή κλεισ. | Όγκος | Άνοιγ. θέσεις | Όγκος | Άνοιγ. θέσεις | Άνοιγμα | Ανιγν. Τιμή | Καπιτ. Τιμή | Τελ. Τιμή | Τιμή κλεισ. | Όγκος | Άνοιγ. θέσεις | Όγκος | Άνοιγ. θέσεις | Όγκος | Άνοιγ. θέσεις | | | |
| 0.900 | 0.000 | 0.000 | 0.000 | 0.902 | - | - | | | | | | | | | | 0.000 | 0.000 | 0.000 | 0.001 | - | - | | | | | | | 0.009 | |
| 0.950 | 0.000 | 0.000 | 0.000 | 0.852 | - | - | 0.000 | 0.000 | 0.000 | 0.853 | - | - | | | | 0.000 | 0.000 | 0.000 | 0.001 | - | - | 0.000 | 0.000 | 0.000 | 0.001 | - | - | 0.010 | |
| 1.000 | 0.000 | 0.000 | 0.000 | 0.802 | - | - | 0.000 | 0.000 | 0.000 | 0.803 | - | - | | | | 0.000 | 0.000 | 0.000 | 0.001 | - | - | 0.000 | 0.000 | 0.000 | 0.001 | - | - | 0.010 | |
| 1.100 | 0.000 | 0.000 | 0.000 | 0.702 | - | - | 0.000 | 0.000 | 0.000 | 0.704 | - | - | | | | 0.000 | 0.000 | 0.000 | 0.001 | - | - | 0.000 | 0.000 | 0.000 | 0.001 | - | - | 0.011 | |
| 1.200 | 0.000 | 0.000 | 0.000 | 0.602 | - | - | 0.000 | 0.000 | 0.000 | 0.605 | - | - | | | | 0.000 | 0.000 | 0.000 | 0.001 | - | - | 0.000 | 0.000 | 0.000 | 0.001 | - | - | 0.012 | |
| 1.300 | 0.000 | 0.000 | 0.000 | 0.503 | - | - | 0.000 | 0.000 | 0.000 | 0.509 | - | - | | | | 0.000 | 0.000 | 0.000 | 0.001 | - | - | 0.000 | 0.000 | 0.000 | 0.004 | - | - | 0.013 | |
| 1.400 | 0.000 | 0.000 | 0.000 | 0.405 | - | - | 0.000 | 0.000 | 0.000 | 0.416 | - | - | | | | 0.000 | 0.000 | 0.000 | 0.003 | - | - | 0.000 | 0.000 | 0.000 | 0.011 | - | - | 0.014 | |
| 1.500 | 0.000 | 0.000 | 0.000 | 0.311 | - | 100 | 0.000 | 0.000 | 0.000 | 0.330 | - | - | | | | 0.000 | 0.000 | 0.000 | 0.009 | - | - | 0.000 | 0.000 | 0.000 | 0.025 | - | - | 0.015 | |
| 1.600 | 0.000 | 0.000 | 0.000 | 0.226 | - | - | 0.000 | 0.000 | 0.000 | 0.254 | - | - | | | | 0.000 | 0.000 | 0.000 | 0.023 | - | - | 0.000 | 0.000 | 0.000 | 0.049 | - | - | 0.016 | |
| 1.700 | 0.000 | 0.000 | 0.000 | 0.155 | - | - | 0.000 | 0.000 | 0.000 | 0.188 | - | - | | | | 0.000 | 0.000 | 0.000 | 0.052 | - | - | 0.000 | 0.000 | 0.000 | 0.083 | - | - | 0.017 | |
| 1.800 | 0.000 | 0.000 | 0.000 | 0.098 | - | - | 0.000 | 0.000 | 0.000 | 0.135 | - | - | | | | 0.000 | 0.000 | 0.000 | 0.095 | - | - | 0.000 | 0.000 | 0.000 | 0.129 | - | - | 0.018 | |
| 1.900 | 0.000 | 0.000 | 0.000 | 0.059 | - | - | 0.000 | 0.000 | 0.000 | 0.094 | - | - | | | | 0.000 | 0.000 | 0.000 | 0.156 | - | - | 0.000 | 0.000 | 0.000 | 0.188 | - | - | 0.019 | |
| 2.000 | 0.000 | 0.000 | 0.000 | 0.033 | - | - | 0.000 | 0.000 | 0.000 | 0.063 | - | - | | | | 0.000 | 0.000 | 0.000 | 0.230 | - | - | 0.000 | 0.000 | 0.000 | 0.258 | - | - | 0.020 | |
| 2.200 | 0.000 | 0.000 | 0.000 | 0.008 | - | - | 0.000 | 0.000 | 0.000 | 0.027 | - | - | | | | 0.000 | 0.000 | 0.000 | 0.406 | - | - | 0.000 | 0.000 | 0.000 | 0.422 | - | - | 0.022 | |
| 2.400 | 0.000 | 0.000 | 0.000 | 0.002 | - | - | 0.000 | 0.000 | 0.000 | 0.010 | - | - | | | | 0.000 | 0.000 | 0.000 | 0.600 | - | - | 0.000 | 0.000 | 0.000 | 0.606 | - | - | 0.024 | |
| 2.600 | 0.000 | 0.000 | 0.000 | 0.001 | - | - | 0.000 | 0.000 | 0.000 | 0.003 | - | - | | | | 0.000 | 0.000 | 0.000 | 0.800 | - | - | 0.000 | 0.000 | 0.000 | 0.801 | - | - | 0.026 | |
| 2.800 | | | | | - | - | | | | | - | - | | | | | | | | - | - | | | | | - | - | 0.028 | |
| 3.000 | | | | | - | - | | | | | - | - | | | | | | | | - | - | | | | | - | - | 0.030 | |
| 3.200 | | | | | - | - | | | | | - | - | | | | | | | | - | - | | | | | - | - | 0.032 | |
| Σύνολο: | | | | | 0 | 100 | | | | | 0 | 0 | 0 | 0 | | | | | | 0 | 0 | | | | | 0 | 0 | | |
| Αριθμός Πράξεων: | | | | | 0 | | | | | | 0 | 0 | | | | | | | | 0.00 | | | | | | 0 | 0 | | |

ΔΕΗ (ΚΟ)

(Μέγεθος Συμβολαίου: 100 Μετοχές, Τρόπος Εξάσκησης: Αμερικάνικος, Φυσική Παράδοση)

| Τιμή Εξάσκησης | Δικαιώματα Αγοράς | | | | | | | | | | | | | Δικαιώματα Πώλησης | | | | | | | | | | | | | | | | | | |
|-------------------------|-------------------|-------------|-------------|-----------|-------------|-------|------------------|---------|-------------|-------------|-----------|-------------|--------------|--------------------|-----------------|---------------|---------|-------------|-------------|-----------|------------------|-------|---------------|-------|---------------|-------|--------------|-------|----------------|---|-------|-------|
| | Ιανουάριος 2018 | | | | | | Φεβρουάριος 2018 | | | | | | Λοιποί Μήνες | | Ιανουάριος 2018 | | | | | | Φεβρουάριος 2018 | | | | | | Λοιποί Μήνες | | Τιμή Εξάσκησης | | | |
| | Άνοιγμα | Ανιγν. Τιμή | Καταπ. Τιμή | Τελ. Τιμή | Τιμή κλεισ. | Όγκος | Άνοιγ. θέσεις | Άνοιγμα | Ανιγν. Τιμή | Καταπ. Τιμή | Τελ. Τιμή | Τιμή κλεισ. | Όγκος | Άνοιγ. θέσεις | Όγκος | Άνοιγ. θέσεις | Άνοιγμα | Ανιγν. Τιμή | Καταπ. Τιμή | Τελ. Τιμή | Τιμή κλεισ. | Όγκος | Άνοιγ. θέσεις | Όγκος | Άνοιγ. θέσεις | | | | | | | |
| 1.200 | 0.000 | 0.000 | 0.000 | 0.852 | - | - | 0.000 | 0.000 | 0.000 | 0.854 | - | - | 0.000 | 0.000 | 0.000 | 0.001 | - | - | 0.000 | 0.000 | 0.000 | 0.001 | - | - | 0.000 | 0.000 | 0.000 | 0.001 | | - | - | 0.012 |
| 1.300 | 0.000 | 0.000 | 0.000 | 0.752 | - | - | 0.000 | 0.000 | 0.000 | 0.754 | - | - | 0.000 | 0.000 | 0.000 | 0.001 | - | - | 0.000 | 0.000 | 0.000 | 0.002 | - | - | 0.000 | 0.000 | 0.000 | 0.001 | - | - | 0.013 | |
| 1.400 | 0.000 | 0.000 | 0.000 | 0.653 | - | - | 0.000 | 0.000 | 0.000 | 0.655 | - | - | 0.000 | 0.000 | 0.000 | 0.001 | - | - | 0.000 | 0.000 | 0.000 | 0.001 | - | - | 0.000 | 0.000 | 0.000 | 0.001 | - | - | 0.014 | |
| 1.500 | 0.000 | 0.000 | 0.000 | 0.553 | - | - | 0.000 | 0.000 | 0.000 | 0.557 | - | - | 0.000 | 0.000 | 0.000 | 0.001 | - | - | 0.000 | 0.000 | 0.000 | 0.002 | - | - | 0.000 | 0.000 | 0.000 | 0.002 | - | - | 0.015 | |
| 1.600 | 0.000 | 0.000 | 0.000 | 0.454 | - | - | 0.000 | 0.000 | 0.000 | 0.462 | - | - | 0.000 | 0.000 | 0.000 | 0.001 | - | - | 0.000 | 0.000 | 0.000 | 0.006 | - | - | 0.000 | 0.000 | 0.000 | 0.006 | - | - | 0.016 | |
| 1.700 | 0.000 | 0.000 | 0.000 | 0.358 | - | - | 0.000 | 0.000 | 0.000 | 0.371 | - | - | 0.000 | 0.000 | 0.000 | 0.005 | - | - | 0.000 | 0.000 | 0.000 | 0.015 | - | - | 0.000 | 0.000 | 0.000 | 0.015 | - | - | 0.017 | |
| 1.800 | 0.250 | 0.250 | 0.250 | 0.250 | 0.250 | 50 | - | 0.000 | 0.000 | 0.000 | 0.288 | - | - | 0.000 | 0.000 | 0.000 | 0.014 | - | - | 0.000 | 0.000 | 0.000 | 0.032 | - | - | 0.000 | 0.000 | 0.000 | 0.032 | - | - | 0.018 |
| 1.900 | 0.000 | 0.000 | 0.000 | 0.188 | - | - | 0.000 | 0.000 | 0.000 | 0.216 | - | - | 0.000 | 0.000 | 0.000 | 0.035 | - | - | 0.000 | 0.000 | 0.000 | 0.060 | - | - | 0.000 | 0.000 | 0.000 | 0.060 | - | - | 0.019 | |
| 2.000 | 0.000 | 0.000 | 0.000 | 0.123 | - | 190 | 0.000 | 0.000 | 0.000 | 0.156 | - | 90 | 0.000 | 0.000 | 0.000 | 0.070 | - | - | 0.000 | 0.000 | 0.000 | 0.100 | - | - | 0.000 | 0.000 | 0.000 | 0.100 | - | - | 0.020 | |
| 2.200 | 0.000 | 0.000 | 0.000 | 0.042 | - | 10 | 0.000 | 0.000 | 0.000 | 0.072 | - | - | 0.000 | 0.000 | 0.000 | 0.189 | - | 10 | 0.000 | 0.000 | 0.000 | 0.216 | - | - | 0.000 | 0.000 | 0.000 | 0.216 | - | - | 0.022 | |
| 2.400 | 0.000 | 0.000 | 0.000 | 0.011 | - | - | 0.000 | 0.000 | 0.000 | 0.029 | - | - | 0.000 | 0.000 | 0.000 | 0.358 | - | - | 0.000 | 0.000 | 0.000 | 0.373 | - | - | 0.000 | 0.000 | 0.000 | 0.373 | - | - | 0.024 | |
| 2.600 | 0.000 | 0.000 | 0.000 | 0.002 | - | - | 0.000 | 0.000 | 0.000 | 0.010 | - | - | 0.000 | 0.000 | 0.000 | 0.550 | - | - | 0.000 | 0.000 | 0.000 | 0.555 | - | - | 0.000 | 0.000 | 0.000 | 0.555 | - | - | 0.026 | |
| 2.800 | 0.000 | 0.000 | 0.000 | 0.001 | - | - | 0.000 | 0.000 | 0.000 | 0.003 | - | - | 0.000 | 0.000 | 0.000 | 0.750 | - | - | 0.000 | 0.000 | 0.000 | 0.750 | - | - | 0.000 | 0.000 | 0.000 | 0.750 | - | - | 0.028 | |
| 3.000 | 0.000 | 0.000 | 0.000 | 0.001 | - | - | 0.000 | 0.000 | 0.000 | 0.001 | - | - | 0.000 | 0.000 | 0.000 | 0.950 | - | - | 0.000 | 0.000 | 0.000 | 0.950 | - | - | 0.000 | 0.000 | 0.000 | 0.950 | - | - | 0.030 | |
| 3.200 | 0.000 | 0.000 | 0.000 | 0.001 | - | - | 0.000 | 0.000 | 0.000 | 0.001 | - | - | 0.000 | 0.000 | 0.000 | 1.15 | - | - | 0.000 | 0.000 | 0.000 | 1.15 | - | - | 0.000 | 0.000 | 0.000 | 1.15 | - | - | 0.032 | |
| 3.400 | | | | | - | - | | | | | - | - | | | | | - | - | | | | | - | - | | | | | - | - | 0.034 | |
| 3.600 | | | | | - | - | | | | | - | - | | | | | - | - | | | | | - | - | | | | | - | - | 0.036 | |
| 3.800 | | | | | - | - | | | | | - | - | | | | | - | - | | | | | - | - | | | | | - | - | 0.038 | |
| 4.000 | | | | | - | - | | | | | - | - | | | | | - | - | | | | | - | - | | | | | - | - | 0.040 | |
| 4.400 | | | | | - | - | | | | | - | - | | | | | - | - | | | | | - | - | | | | | - | - | 0.044 | |
| 4.800 | | | | | - | - | | | | | - | - | | | | | - | - | | | | | - | - | | | | | - | - | 0.048 | |
| 5.200 | | | | | - | - | | | | | - | - | | | | | - | - | | | | | - | - | | | | | - | - | 0.052 | |
| 5.600 | | | | | - | - | | | | | - | - | | | | | - | - | | | | | - | - | | | | | - | - | 0.056 | |
| 6.000 | | | | | - | - | | | | | - | - | | | | | - | - | | | | | - | - | | | | | - | - | 0.060 | |
| 6.400 | | | | | - | - | | | | | - | - | | | | | - | - | | | | | - | - | | | | | - | - | 0.064 | |
| 6.800 | | | | | - | - | | | | | - | - | | | | | - | - | | | | | - | - | | | | | - | - | 0.068 | |
| Σύνολο: | | | | | | 50 | 200 | | | | | 0 | 90 | 0 | 0 | | | | | | | | 0 | 0 | 0 | 0 | 0 | 0 | 0 | 0 | | |
| Αριθμός Πράξεων: | | | | | | | 1 | | | | | | 0 | 0 | | | | 0.00 | | | | | | 0 | | | | | | 0 | | |

ΕΘΝΙΚΗ ΤΡΑΠΕΖΑ (ΚΟ)

(Μέγεθος Συμβολαίου: 100 Μετοχές, Τρόπος Εξάσκησης: Αμερικάνικος, Φυσική Παράδοση)

| Τιμή Εξάσκησης | Δικαιώματα Αγοράς | | | | | | | | | | | | Δικαιώματα Πώλησης | | | | | | | | | | | | | | | |
|-------------------------|-------------------|------------|-------------|-----------|------------------|-------|-----------------|---------|--------------|-------------|-----------|-------------|--------------------|-----------------|-------|-----------------|------------------|------------|-------------|-----------|--------------|-------|-----------------|-------|-----------------|----------------|-------|-------|
| | Ιανουάριος 2018 | | | | Φεβρουάριος 2018 | | | | Λοιποί Μήνες | | | | Ιανουάριος 2018 | | | | Φεβρουάριος 2018 | | | | Λοιποί Μήνες | | | | | | | |
| | Άνοιγμα | Ανιγ. Τιμή | Κατωτ. Τιμή | Τελ. Τιμή | Τιμή κλεισ. | Όγκος | Ανοικτές θέσεις | Άνοιγμα | Ανιγ. Τιμή | Κατωτ. Τιμή | Τελ. Τιμή | Τιμή κλεισ. | Όγκος | Ανοικτές θέσεις | Όγκος | Ανοικτές θέσεις | Άνοιγμα | Ανιγ. Τιμή | Κατωτ. Τιμή | Τελ. Τιμή | Τιμή κλεισ. | Όγκος | Ανοικτές θέσεις | Όγκος | Ανοικτές θέσεις | Τιμή Εξάσκησης | | |
| 0.050 | 0.000 | 0.000 | 0.000 | 0.257 | - | - | 0.000 | 0.000 | 0.000 | 0.257 | - | - | 0.000 | 0.000 | 0.000 | 0.002 | - | - | 0.000 | 0.000 | 0.000 | 0.001 | - | - | 0.000 | 0.000 | 0.001 | 0.001 |
| 0.100 | 0.000 | 0.000 | 0.000 | 0.207 | - | - | 0.000 | 0.000 | 0.000 | 0.207 | - | - | 0.000 | 0.000 | 0.000 | 0.001 | - | - | 0.000 | 0.000 | 0.000 | 0.002 | - | - | 0.000 | 0.000 | 0.001 | 0.001 |
| 0.150 | 0.000 | 0.000 | 0.000 | 0.158 | - | - | 0.000 | 0.000 | 0.000 | 0.158 | - | - | 0.000 | 0.000 | 0.000 | 0.001 | - | - | 0.000 | 0.000 | 0.000 | 0.001 | - | - | 0.000 | 0.000 | 0.001 | 0.002 |
| 0.200 | 0.000 | 0.000 | 0.000 | 0.111 | - | - | 0.000 | 0.000 | 0.000 | 0.113 | - | - | 0.000 | 0.000 | 0.000 | 0.004 | - | - | 0.000 | 0.000 | 0.000 | 0.005 | - | - | 0.000 | 0.000 | 0.005 | 0.002 |
| 0.250 | 0.000 | 0.000 | 0.000 | 0.073 | - | - | 0.000 | 0.000 | 0.000 | 0.076 | - | - | 0.000 | 0.000 | 0.000 | 0.015 | - | - | 0.000 | 0.000 | 0.000 | 0.018 | - | - | 0.000 | 0.000 | 0.018 | 0.003 |
| 0.300 | 0.000 | 0.000 | 0.000 | 0.044 | - | - | 0.000 | 0.000 | 0.000 | 0.049 | - | - | 0.000 | 0.000 | 0.000 | 0.037 | - | - | 0.000 | 0.000 | 0.000 | 0.041 | - | - | 0.000 | 0.000 | 0.041 | 0.003 |
| 0.350 | 0.000 | 0.000 | 0.000 | 0.026 | - | - | 0.000 | 0.000 | 0.000 | 0.030 | - | - | 0.000 | 0.000 | 0.000 | 0.068 | - | - | 0.000 | 0.000 | 0.000 | 0.072 | - | - | 0.000 | 0.000 | 0.072 | 0.004 |
| 0.400 | 0.000 | 0.000 | 0.000 | 0.015 | - | - | 0.000 | 0.000 | 0.000 | 0.018 | - | - | 0.000 | 0.000 | 0.000 | 0.107 | - | - | 0.000 | 0.000 | 0.000 | 0.110 | - | - | 0.000 | 0.000 | 0.110 | 0.004 |
| 0.450 | 0.000 | 0.000 | 0.000 | 0.008 | - | - | 0.000 | 0.000 | 0.000 | 0.011 | - | - | 0.000 | 0.000 | 0.000 | 0.150 | - | - | 0.000 | 0.000 | 0.000 | 0.153 | - | - | 0.000 | 0.000 | 0.153 | 0.005 |
| 0.500 | 0.000 | 0.000 | 0.000 | 0.004 | - | - | 0.000 | 0.000 | 0.000 | 0.006 | - | - | 0.000 | 0.000 | 0.000 | 0.197 | - | - | 0.000 | 0.000 | 0.000 | 0.198 | - | - | 0.000 | 0.000 | 0.198 | 0.005 |
| 0.550 | 0.000 | 0.000 | 0.000 | 0.002 | - | - | 0.000 | 0.000 | 0.000 | 0.004 | - | - | 0.000 | 0.000 | 0.000 | 0.245 | - | - | 0.000 | 0.000 | 0.000 | 0.246 | - | - | 0.000 | 0.000 | 0.246 | 0.006 |
| 0.600 | | | | | - | - | | | | | - | - | | | | | - | - | | | | | - | - | | | | 0.006 |
| 0.650 | | | | | - | - | | | | | - | - | | | | | - | - | | | | | - | - | | | | 0.007 |
| Σύνολο: | | | | | 0 | 0 | | | | | 0 | 0 | 0 | 0 | | 0 | 0 | | | | | 0 | 0 | 0 | 0 | 0 | 0 | 300 |
| Αριθμός Πράξεων: | | | | | 0 | | | | | | 0 | | 0 | | | 0.00 | | | | | | 0 | | 0 | | 0 | | |

ΟΠΑΠ (ΚΟ)

(Μέγεθος Συμβολαίου: 100 Μετοχές, Τρόπος Εξάσκησης: Αμερικάνικος, Φυσική Παράδοση)

| Τιμή Εξάσκησης | Δικαιώματα Αγοράς | | | | | | | | | | | | | | Δικαιώματα Πώλησης | | | | | | | | | | | | | | | | | | | | |
|-------------------------|-------------------|-----------|------------|----------|-------------|-------|------------------|---------|-----------|------------|----------|-------------|--------------|-----------------|--------------------|-----------------|---------|-----------|------------|----------|------------------|-------|-----------------|---------|-----------|------------|--------------|-------------|----------------|-------|-----------------|-------|-----------------|--|-------|
| | Ιανουάριος 2018 | | | | | | Φεβρουάριος 2018 | | | | | | Λοιποί Μήνες | | Ιανουάριος 2018 | | | | | | Φεβρουάριος 2018 | | | | | | Λοιποί Μήνες | | Τιμή Εξάσκησης | | | | | | |
| | Άνοιγμα | Ανιτ Τιμή | Κατωτ Τιμή | Τελ Τιμή | Τιμή κλεισ. | Όγκος | Ανοικτές θέσεις | Άνοιγμα | Ανιτ Τιμή | Κατωτ Τιμή | Τελ Τιμή | Τιμή κλεισ. | Όγκος | Ανοικτές θέσεις | Όγκος | Ανοικτές θέσεις | Άνοιγμα | Ανιτ Τιμή | Κατωτ Τιμή | Τελ Τιμή | Τιμή κλεισ. | Όγκος | Ανοικτές θέσεις | Άνοιγμα | Ανιτ Τιμή | Κατωτ Τιμή | Τελ Τιμή | Τιμή κλεισ. | | Όγκος | Ανοικτές θέσεις | Όγκος | Ανοικτές θέσεις | | |
| 6.400 | | | | | | - | - | | | | | | - | - | | | | | | | | | - | - | | | | | | | | | | | |
| 6.800 | | | | | | - | - | | | | | | - | - | | | | | | | | | - | - | | | | | | | | | | | 0.068 |
| 7.200 | | | | | | - | - | | | | | | - | - | | | | | | | | | - | - | | | | | | | | | | | 0.072 |
| 7.600 | 0.000 | 0.000 | 0.000 | | 2.37 | - | - | 0.000 | 0.000 | 0.000 | | 2.39 | - | - | | | 0.000 | 0.000 | 0.000 | | 0.001 | - | - | 0.000 | 0.000 | 0.000 | | 0.001 | - | - | | | 0.076 | | |
| 8.000 | 0.000 | 0.000 | 0.000 | | 1.97 | - | - | 0.000 | 0.000 | 0.000 | | 1.99 | - | - | | | 0.000 | 0.000 | 0.000 | | 0.001 | - | - | 0.000 | 0.000 | 0.000 | | 0.003 | - | - | | | 0.080 | | |
| 8.400 | 0.000 | 0.000 | 0.000 | | 1.58 | - | - | 0.000 | 0.000 | 0.000 | | 1.60 | - | - | | | 0.000 | 0.000 | 0.000 | | 0.001 | - | - | 0.000 | 0.000 | 0.000 | | 0.011 | - | - | | | 0.084 | | |
| 8.800 | 0.000 | 0.000 | 0.000 | | 1.18 | - | - | 0.000 | 0.000 | 0.000 | | 1.23 | - | - | | | 0.000 | 0.000 | 0.000 | | 0.008 | - | - | 0.000 | 0.000 | 0.000 | | 0.037 | - | - | | | 0.088 | | |
| 9.200 | 0.000 | 0.000 | 0.000 | | 0.812 | - | - | 0.000 | 0.000 | 0.000 | | 0.885 | - | - | | | 0.000 | 0.000 | 0.000 | | 0.036 | - | 130 | 0.000 | 0.000 | 0.000 | | 0.095 | - | - | | | 0.092 | | |
| 9.600 | 0.000 | 0.000 | 0.000 | | 0.492 | - | - | 0.000 | 0.000 | 0.000 | | 0.599 | - | - | | | 0.000 | 0.000 | 0.000 | | 0.116 | - | - | 0.000 | 0.000 | 0.000 | | 0.208 | - | - | | | 0.096 | | |
| 10.000 | 0.000 | 0.000 | 0.000 | | 0.257 | - | - | 0.000 | 0.000 | 0.000 | | 0.373 | - | - | | | 0.000 | 0.000 | 0.000 | | 0.281 | - | - | 0.000 | 0.000 | 0.000 | | 0.383 | - | - | | | 0.100 | | |
| 11.000 | 0.000 | 0.000 | 0.000 | | 0.023 | - | - | 0.000 | 0.000 | 0.000 | | 0.081 | - | - | | | 0.000 | 0.000 | 0.000 | | 1.05 | - | - | 0.000 | 0.000 | 0.000 | | 1.09 | - | - | | | 0.110 | | |
| 12.000 | 0.000 | 0.000 | 0.000 | | 0.001 | - | - | 0.000 | 0.000 | 0.000 | | 0.010 | - | - | | | 0.000 | 0.000 | 0.000 | | 2.04 | - | - | 0.000 | 0.000 | 0.000 | | 2.04 | - | - | | | 0.120 | | |
| 13.000 | 0.000 | 0.000 | 0.000 | | 0.007 | - | - | 0.000 | 0.000 | 0.000 | | 0.001 | - | - | | | 0.000 | 0.000 | 0.000 | | 3.04 | - | - | 0.000 | 0.000 | 0.000 | | 3.04 | - | - | | | 0.130 | | |
| 14.000 | 0.000 | 0.000 | 0.000 | | 0.001 | - | - | 0.000 | 0.000 | 0.000 | | 0.008 | - | - | | | 0.000 | 0.000 | 0.000 | | 4.04 | - | - | 0.000 | 0.000 | 0.000 | | 4.04 | - | - | | | 0.140 | | |
| 15.000 | 0.000 | 0.000 | 0.000 | | 0.003 | - | - | 0.000 | 0.000 | 0.000 | | 0.002 | - | - | | | 0.000 | 0.000 | 0.000 | | 5.04 | - | - | 0.000 | 0.000 | 0.000 | | 5.04 | - | - | | | 0.150 | | |
| Σύνολο: | | | | | | 0 | 0 | | | | | | 0 | 0 | 0 | 0 | | | | | 0 | 130 | | | | | | 0 | 0 | 0 | 0 | 5 | | | |
| Αριθμός Πράξεων: | | | | | | 0 | | | | | | | 0 | | 0 | | | | | | 0.00 | | | | | | | 0 | | 0 | | | | | |

ΟΤΕ (ΚΟ)

(Μέγεθος Συμβολαίου: 100 Μετοχές, Τρόπος Εξάσκησης: Αμερικάνικος, Φυσική Παράδοση)

| Τιμή Εξάσκησης | Δικαιώματα Αγοράς | | | | | | | | | | | | | Δικαιώματα Πώλησης | | | | | | | | | | | | | | | | | | | | | |
|-------------------------|-------------------|------------|-------------|-----------|------------------|-------|-----------------|---------|--------------|-------------|-----------|-------------|-------|--------------------|-------|-----------------|---------|------------------|-------------|-----------|-------------|--------------|-----------------|-------|-----------------|----------------|-------|-------|-------|---|---|--|---|---|--|
| | Ιανουάριος 2018 | | | | Φεβρουάριος 2018 | | | | Λοιποί Μήνες | | | | | Ιανουάριος 2018 | | | | Φεβρουάριος 2018 | | | | Λοιποί Μήνες | | | | Τιμή Εξάσκησης | | | | | | | | | |
| | Άνοιγμα | Ανιψ. Τιμή | Κατωτ. Τιμή | Τελ. Τιμή | Τιμή κλεισ. | Όγκος | Ανοικτές θέσεις | Άνοιγμα | Ανιψ. Τιμή | Κατωτ. Τιμή | Τελ. Τιμή | Τιμή κλεισ. | Όγκος | Ανοικτές θέσεις | Όγκος | Ανοικτές θέσεις | Άνοιγμα | Ανιψ. Τιμή | Κατωτ. Τιμή | Τελ. Τιμή | Τιμή κλεισ. | Όγκος | Ανοικτές θέσεις | Όγκος | Ανοικτές θέσεις | | | | | | | | | | |
| 6.400 | | | | | | | | | | | | | | | | | | | | | | | | | | | | | | | | | | | |
| 6.800 | | | | | | | | | | | | | | | | | | | | | | | | | | | | | | | | | | | |
| 7.200 | | | | | | | | | | | | | | | | | | | | | | | | | | | | | | | | | | | |
| 7.600 | | | | | | | | | | | | | | | | | | | | | | | | | | | | | | | | | | | |
| 8.000 | 0.000 | 0.000 | 0.000 | 3.41 | - | - | | 0.000 | 0.000 | 0.000 | 3.43 | - | - | | | | | | 0.000 | 0.000 | 0.000 | 0.001 | - | - | | 0.000 | 0.000 | 0.000 | 0.001 | - | - | | | | |
| 8.400 | 0.000 | 0.000 | 0.000 | 3.01 | - | - | | 0.000 | 0.000 | 0.000 | 3.03 | - | - | | | | | | 0.000 | 0.000 | 0.000 | 0.001 | - | - | | 0.000 | 0.000 | 0.000 | 0.002 | - | - | | | | |
| 8.800 | 0.000 | 0.000 | 0.000 | 2.62 | - | - | | 0.000 | 0.000 | 0.000 | 2.63 | - | - | | | | | | 0.000 | 0.000 | 0.000 | 0.001 | - | - | | 0.000 | 0.000 | 0.000 | 0.002 | - | - | | | | |
| 9.200 | 0.000 | 0.000 | 0.000 | 2.22 | - | - | | 0.000 | 0.000 | 0.000 | 2.23 | - | - | | | | | | 0.000 | 0.000 | 0.000 | 0.001 | - | - | | 0.000 | 0.000 | 0.000 | 0.001 | - | - | | | | |
| 9.600 | 0.000 | 0.000 | 0.000 | 1.82 | - | - | | 0.000 | 0.000 | 0.000 | 1.84 | - | - | | | | | | 0.000 | 0.000 | 0.000 | 0.005 | - | - | | 0.000 | 0.000 | 0.000 | 0.005 | - | - | | | | |
| 10.000 | 0.000 | 0.000 | 0.000 | 1.42 | - | - | | 0.000 | 0.000 | 0.000 | 1.45 | - | - | | | | | | 0.000 | 0.000 | 0.000 | 0.003 | - | - | | 0.000 | 0.000 | 0.000 | 0.018 | - | - | | | | |
| 11.000 | 0.000 | 0.000 | 0.000 | 0.532 | - | 10 | | 0.000 | 0.000 | 0.000 | 0.625 | - | - | | | | | | 0.000 | 0.000 | 0.000 | 0.113 | - | - | | 0.000 | 0.000 | 0.000 | 0.190 | - | - | | | | |
| 12.000 | 0.000 | 0.000 | 0.000 | 0.084 | - | - | | 0.000 | 0.000 | 0.000 | 0.165 | - | 81 | | | | | | 0.000 | 0.000 | 0.000 | 0.667 | - | - | | 0.000 | 0.000 | 0.000 | 0.732 | - | - | | | | |
| 13.000 | 0.000 | 0.000 | 0.000 | 0.005 | - | - | | 0.000 | 0.000 | 0.000 | 0.025 | - | - | | | | | | 0.000 | 0.000 | 0.000 | 1.60 | - | - | | 0.000 | 0.000 | 0.000 | 1.61 | - | - | | | | |
| 14.000 | 0.000 | 0.000 | 0.000 | 0.001 | - | - | | 0.000 | 0.000 | 0.000 | 0.002 | - | - | | | | | | 0.000 | 0.000 | 0.000 | 2.60 | - | - | | 0.000 | 0.000 | 0.000 | 2.60 | - | - | | | | |
| 15.000 | 0.000 | 0.000 | 0.000 | 0.001 | - | - | | 0.000 | 0.000 | 0.000 | 0.001 | - | - | | | | | | 0.000 | 0.000 | 0.000 | 3.60 | - | - | | 0.000 | 0.000 | 0.000 | 3.60 | - | - | | | | |
| 16.000 | 0.000 | 0.000 | 0.000 | 0.001 | - | - | | 0.000 | 0.000 | 0.000 | 0.001 | - | - | | | | | | 0.000 | 0.000 | 0.000 | 4.60 | - | - | | 0.000 | 0.000 | 0.000 | 4.60 | - | - | | | | |
| Σύνολα: | | | | | 0 | 10 | | | | | | 0 | 81 | | 0 | 0 | | | | | | 0 | 0 | | | | | | 0 | 0 | | | 0 | 0 | |
| Αριθμός Πράξεων: | | | | | 0 | | | | | | | 0 | | | 0 | | | | | | | 0.00 | | | | | | | 0 | | | | 0 | 0 | |

ΠΕΙΡΑΙΩΣ ΤΡΑΠΕΖΑ (ΚΟ)

(Μέγεθος Συμβολαίου: 100 Μετοχές, Τρόπος Εξάσκησης: Αμερικάνικος, Φυσική Παράδοση)

| Τιμή Εξάσκησης | Δικαιώματα Αγοράς | | | | | | | | | | | | | | Δικαιώματα Πώλησης | | | | | | | | | | | | | | | | | | |
|-------------------------|-------------------|------------|------------|----------|-------------|-------|-----------------|------------------|------------|------------|----------|-------------|-------|-----------------|--------------------|-----------------|-----------------|------------|------------|----------|-------------|-------|-----------------|------------------|------------|------------|----------|-------------|-------|-----------------|--------------|-----------------|----------------|
| | Ιανουάριος 2018 | | | | | | | Φεβρουάριος 2018 | | | | | | | Λοιποί Μήνες | | Ιανουάριος 2018 | | | | | | | Φεβρουάριος 2018 | | | | | | | Λοιποί Μήνες | | Τιμή Εξάσκησης |
| | Άνοιγμα | Ανιγτ Τιμή | Κατωτ Τιμή | Τελ Τιμή | Τιμή κλεισ. | Όγκος | Ανοικτές θέσεις | Άνοιγμα | Ανιγτ Τιμή | Κατωτ Τιμή | Τελ Τιμή | Τιμή κλεισ. | Όγκος | Ανοικτές θέσεις | Όγκος | Ανοικτές θέσεις | Άνοιγμα | Ανιγτ Τιμή | Κατωτ Τιμή | Τελ Τιμή | Τιμή κλεισ. | Όγκος | Ανοικτές θέσεις | Άνοιγμα | Ανιγτ Τιμή | Κατωτ Τιμή | Τελ Τιμή | Τιμή κλεισ. | Όγκος | Ανοικτές θέσεις | Όγκος | Ανοικτές θέσεις | |
| 0.050 | | | | | | - | - | | | | | | - | - | | | | | | | | | - | - | | | | | | | | | |
| 0.100 | | | | | | - | - | | | | | | - | - | | | | | | | | | - | - | | | | | | | | | 0.001 |
| 0.150 | | | | | | - | - | | | | | | - | - | | | | | | | | | - | - | | | | | | | | | 0.002 |
| 0.200 | | | | | | - | - | | | | | | - | - | | | | | | | | | - | - | | | | | | | | | 0.002 |
| 0.250 | | | | | | - | - | | | | | | - | - | | | | | | | | | - | - | | | | | | | | | 0.003 |
| 0.300 | | | | | | - | - | | | | | | - | - | | | | | | | | | - | - | | | | | | | | | 0.003 |
| 0.350 | | | | | | - | - | | | | | | - | - | | | | | | | | | - | - | | | | | | | | | 0.004 |
| 0.400 | | | | | | - | - | | | | | | - | - | | | | | | | | | - | - | | | | | | | | | 0.004 |
| 0.450 | | | | | | - | - | | | | | | - | - | | | | | | | | | - | - | | | | | | | | | 0.005 |
| 0.500 | | | | | | - | - | | | | | | - | - | | | | | | | | | - | - | | | | | | | | | 0.005 |
| 1.500 | 0.000 | 0.000 | 0.000 | 1.45 | - | - | 0.000 | 0.000 | 0.000 | 1.46 | - | - | 0.000 | 0.000 | 0.000 | 0.001 | - | - | 0.000 | 0.000 | 0.000 | 0.001 | - | - | 0.000 | 0.000 | 0.000 | 0.001 | - | - | 0.015 | | |
| 1.600 | 0.000 | 0.000 | 0.000 | 1.35 | - | - | 0.000 | 0.000 | 0.000 | 1.36 | - | - | 0.000 | 0.000 | 0.000 | 0.001 | - | - | 0.000 | 0.000 | 0.000 | 0.001 | - | - | 0.000 | 0.000 | 0.000 | 0.001 | - | - | 0.016 | | |
| 1.700 | 0.000 | 0.000 | 0.000 | 1.25 | - | - | 0.000 | 0.000 | 0.000 | 1.26 | - | - | 0.000 | 0.000 | 0.000 | 0.002 | - | - | 0.000 | 0.000 | 0.000 | 0.001 | - | - | 0.000 | 0.000 | 0.000 | 0.001 | - | - | 0.017 | | |
| 1.800 | 0.000 | 0.000 | 0.000 | 1.15 | - | - | 0.000 | 0.000 | 0.000 | 1.16 | - | - | 0.000 | 0.000 | 0.000 | 0.001 | - | - | 0.000 | 0.000 | 0.000 | 0.002 | - | - | 0.000 | 0.000 | 0.000 | 0.002 | - | - | 0.018 | | |
| 1.900 | 0.000 | 0.000 | 0.000 | 1.05 | - | - | 0.000 | 0.000 | 0.000 | 1.06 | - | - | 0.000 | 0.000 | 0.000 | 0.003 | - | - | 0.000 | 0.000 | 0.000 | 0.005 | - | - | 0.000 | 0.000 | 0.000 | 0.005 | - | - | 0.019 | | |
| 2.000 | 0.000 | 0.000 | 0.000 | 0.954 | - | 100 | 0.000 | 0.000 | 0.000 | 0.966 | - | - | 0.000 | 0.000 | 0.000 | 0.001 | - | - | 0.000 | 0.000 | 0.000 | 0.009 | - | - | 0.000 | 0.000 | 0.000 | 0.009 | - | - | 0.020 | | |
| 2.200 | 0.000 | 0.000 | 0.000 | 0.757 | - | - | 0.000 | 0.000 | 0.000 | 0.783 | - | - | 0.000 | 0.000 | 0.000 | 0.003 | - | - | 0.000 | 0.000 | 0.000 | 0.026 | - | - | 0.000 | 0.000 | 0.000 | 0.026 | - | - | 0.022 | | |
| 2.400 | 0.000 | 0.000 | 0.000 | 0.567 | - | - | 0.000 | 0.000 | 0.000 | 0.615 | - | - | 0.000 | 0.000 | 0.000 | 0.013 | - | - | 0.000 | 0.000 | 0.000 | 0.057 | - | - | 0.000 | 0.000 | 0.000 | 0.057 | - | - | 0.024 | | |
| 2.600 | 0.000 | 0.000 | 0.000 | 0.396 | - | - | 0.000 | 0.000 | 0.000 | 0.468 | - | - | 0.000 | 0.000 | 0.000 | 0.042 | - | - | 0.000 | 0.000 | 0.000 | 0.109 | - | - | 0.000 | 0.000 | 0.000 | 0.109 | - | - | 0.026 | | |
| 2.800 | 0.000 | 0.000 | 0.000 | 0.256 | - | - | 0.000 | 0.000 | 0.000 | 0.346 | - | - | 0.000 | 0.000 | 0.000 | 0.101 | - | - | 0.000 | 0.000 | 0.000 | 0.187 | - | - | 0.000 | 0.000 | 0.000 | 0.187 | - | - | 0.028 | | |
| 3.000 | 0.000 | 0.000 | 0.000 | 0.152 | - | - | 0.000 | 0.000 | 0.000 | 0.249 | - | - | 0.000 | 0.000 | 0.000 | 0.197 | - | - | 0.000 | 0.000 | 0.000 | 0.290 | - | - | 0.000 | 0.000 | 0.000 | 0.290 | - | - | 0.030 | | |
| 3.200 | 0.000 | 0.000 | 0.000 | 0.081 | - | - | 0.000 | 0.000 | 0.000 | 0.174 | - | - | 0.000 | 0.000 | 0.000 | 0.326 | - | - | 0.000 | 0.000 | 0.000 | 0.414 | - | - | 0.000 | 0.000 | 0.000 | 0.414 | - | - | 0.032 | | |
| 3.400 | 0.000 | 0.000 | 0.000 | 0.041 | - | - | 0.000 | 0.000 | 0.000 | 0.118 | - | - | 0.000 | 0.000 | 0.000 | 0.487 | - | - | 0.000 | 0.000 | 0.000 | 0.559 | - | - | 0.000 | 0.000 | 0.000 | 0.559 | - | - | 0.034 | | |
| 3.600 | 0.000 | 0.000 | 0.000 | 0.019 | - | - | 0.000 | 0.000 | 0.000 | 0.078 | - | - | 0.000 | 0.000 | 0.000 | 0.665 | - | - | 0.000 | 0.000 | 0.000 | 0.719 | - | - | 0.000 | 0.000 | 0.000 | 0.719 | - | - | 0.036 | | |
| 3.800 | 0.000 | 0.000 | 0.000 | 0.008 | - | - | 0.000 | 0.000 | 0.000 | 0.050 | - | - | 0.000 | 0.000 | 0.000 | 0.855 | - | - | 0.000 | 0.000 | 0.000 | 0.891 | - | - | 0.000 | 0.000 | 0.000 | 0.891 | - | - | 0.038 | | |
| 4.000 | 0.000 | 0.000 | 0.000 | 0.003 | - | - | 0.000 | 0.000 | 0.000 | 0.033 | - | - | 0.000 | 0.000 | 0.000 | 1.05 | - | - | 0.000 | 0.000 | 0.000 | 1.07 | - | - | 0.000 | 0.000 | 0.000 | 1.07 | - | - | 0.040 | | |
| 4.400 | | | | | | - | - | | | | | | - | - | | | | | | | | - | - | | | | | | | | | 0.044 | |
| 4.800 | | | | | | - | - | | | | | | - | - | | | | | | | | - | - | | | | | | | | | 0.048 | |
| 5.200 | | | | | | - | - | | | | | | - | - | | | | | | | | - | - | | | | | | | | | 0.052 | |
| 5.600 | | | | | | - | - | | | | | | - | - | | | | | | | | - | - | | | | | | | | | 0.056 | |
| 6.000 | | | | | | - | - | | | | | | - | - | | | | | | | | - | - | | | | | | | | | 0.060 | |
| 6.400 | | | | | | - | - | | | | | | - | - | | | | | | | | - | - | | | | | | | | | 0.064 | |
| 6.800 | | | | | | - | - | | | | | | - | - | | | | | | | | - | - | | | | | | | | | 0.068 | |
| 7.200 | | | | | | - | - | | | | | | - | - | | | | | | | | - | - | | | | | | | | | 0.072 | |
| Σύνολα: | | | | | | 0 | 100 | | | | | | 0 | 0 | 0 | 0 | 0 | 0 | 0 | 0 | 0 | 0 | 0 | 0 | 0 | 0 | 0 | 0 | 0 | 0 | 0 | | |
| Αριθμός Πράξεων: | | | | | | 0 | | | | | | | 0 | 0 | 0 | | | | | | | 0.00 | | | | | | | | | | | |

| Προϊόν Δανεισμού | Υποκείμενος Τίτλος | Πολυμερείς Συναλλαγές[1] | | | | | Διμερείς Συναλλαγές[2] | | Δανεισμός Τίτλων μέσω ΟΤC[3] |
|------------------|--------------------------------|--------------------------|-----------------------|----------|------------------|----------|------------------------|----------|------------------------------|
| | | Ανοιχτές θέσεις[5] | Προσφερόμενη ποσότητα | Μ.Σ.Τ[4] | Όγκος συναλλαγών | Μ.Σ.Τ[4] | Όγκος συναλλαγών | Μ.Σ.Τ[4] | Όγκος συναλλαγών |
| ALPHABOR | ALPHA BANK (ΚΟ) | 12,501 | 80,812 | 3.31% | --- | --- | --- | --- | 7,157,272 |
| TATTBOR | ATTICA BANK A.T.E. (ΚΟ) | 19,020 | 6,442 | 5.31% | --- | --- | --- | --- | 3,140 |
| CENERBOR | CENERGY HOLDINGS (ΚΑ) | --- | 53,098 | 5.31% | --- | --- | --- | --- | --- |
| EEEBOR | COCA-COLA HBC AG (ΚΟ) | 3,234 | 196 | 5.32% | --- | --- | --- | --- | 70,546 |
| FFGRPBOR | FOLLIFOLLIE (ΚΟ) | 17,115 | 60,054 | 3.31% | --- | --- | --- | --- | 618,859 |
| FOYKRBOR | FOURLIS ΣΥΜΜΕΤΟΧΩΝ (ΚΟ) | 1,554 | 839 | 6.15% | --- | --- | --- | --- | 4,650 |
| EUPROBOR | GRIVALIA PROPERTIES (ΚΟ) | 400 | 101,734 | 5.31% | --- | --- | --- | --- | 13,233 |
| BELABOR | JUMBO (ΚΟ) | 13,474 | 153,225 | 3.31% | 350 | 2.65% | --- | --- | 37,136 |
| LAMDABOR | LAMDA DEVELOPMENT(ΚΟ) | 14 | 100 | 5.32% | --- | --- | --- | --- | --- |
| MIGBOR | MARFIN INVESTMENT GROUP (ΚΟ) | 100,000 | 168,630 | 5.31% | --- | --- | --- | --- | 744,474 |
| QUALBOR | QUALITY & RELIABILITY (ΚΟ) | --- | --- | --- | --- | --- | --- | --- | --- |
| VIORBOR | VIOTALCO SA/ΝV (ΚΑ) | 3,234 | 66,113 | 5.31% | --- | --- | --- | --- | --- |
| ADMIEBOR | ΑΔΜΗΕ ΣΥΜΜΕΤΟΧΩΝ Α.Ε. (ΚΟ) | --- | 19,599 | 5.31% | --- | --- | --- | --- | 828 |
| AEGNBOR | ΑΕΡΟΠΟΡΙΑ ΑΙΓΑΙΟΥ (ΚΟ) | 500 | 21,715 | 5.31% | --- | --- | --- | --- | 11,201 |
| ALMYBOR | ΑΛΟΥΜΥΛ (ΚΟ) | --- | --- | --- | --- | --- | --- | --- | --- |
| GEKTERNABOR | ΓΕΚ ΤΕΡΝΑ (ΚΟ) | 150 | 26,520 | 5.31% | --- | --- | --- | --- | 1,293 |
| PPCBOR | ΔΕΗ (ΚΟ) | 6,190 | 108,834 | 5.31% | --- | --- | --- | --- | 2,207,998 |
| ETEBOR | ΕΘΝΙΚΗ ΤΡΑΠΕΖΑ (ΚΟ) | 985,605 | 8,348 | 6.15% | --- | --- | 220,800 | 3.00% | 112,946,222 |
| ELLAKTORBOR | ΕΛΛΑΚΤΩΡ (ΚΟ) | --- | 86,667 | 5.31% | --- | --- | --- | --- | --- |
| EXAEBOR | ΕΛΛΗΝ. ΧΡΗΜΑΤΙΣΤΗΡΙΑ-Χ.Α. (ΚΟ) | 2,100 | 509,051 | 5.31% | --- | --- | --- | --- | 105,365 |
| ELPEBOR | ΕΛΛΗΝΙΚΑ ΠΕΤΡΕΛΑΙΑ (ΚΟ) | 5,400 | 117,479 | 3.55% | --- | --- | --- | --- | 43,941 |
| EYDARBOR | ΕΥΔΑΠ (ΚΟ) | 5,549 | 1,718 | 6.15% | --- | --- | --- | --- | 17,780 |
| INLOTBOR | ΙΝΤΡΑΛΟΤ (ΚΟ) | 9,877 | 53,623 | 4.24% | --- | --- | --- | --- | 803 |
| MOHBOR | ΜΟΤΟΡ ΟΙΛ (ΚΟ) | 9,469 | 46,604 | 5.31% | --- | --- | --- | --- | 47,206 |
| MYTILBOR | ΜΥΤΙΛΗΝΑΙΟΣ (ΚΟ) | 2,066 | 266,262 | 5.31% | --- | --- | --- | --- | 4,165 |
| PPABOR | ΟΛΠ (ΚΟ) | 368 | 943 | 5.31% | --- | --- | --- | --- | 2,901 |
| OPARBOR | ΟΠΑΠ (ΚΟ) | 71,100 | 32,878 | 5.31% | --- | --- | --- | --- | 814,784 |
| HTOBOR | ΟΤΕ (ΚΟ) | 61,889 | 9,411 | 4.24% | --- | --- | --- | --- | 285,094 |
| TREIRBOR | ΠΕΙΡΑΙΩΣ ΤΡΑΠΕΖΑ (ΚΟ) | 306 | 890 | 7.15% | --- | --- | 10,000 | 3.00% | 8,558,137 |
| PLAISBOR | ΠΛΑΙΣΙΟ COMPUTERS (ΚΟ) | --- | --- | --- | --- | --- | --- | --- | --- |
| SARBOR | ΣΑΡΑΝΤΗΣ ΓΡ. (ΚΟ) | 680 | 684 | 3.86% | --- | --- | --- | --- | 195 |

Σημειώσεις Προϊόντων Δανεισμού

[1] - Πολυμερείς Συμβάσεις Δανειοδοσίας των μεθόδων 8-1, 8-2 και 8-3-3 (σύμφ. Με Αποφ.17 ΔΣ του Χρηματιστηρίου).

[2] - Διμερείς Συμβάσεις Δανειοδοσίας των μεθόδων 8-3-1 και 8-3-2 (σύμφ. Με Αποφ. 20 ΔΣ του Χρηματιστηρίου).

[3] - Τα στοιχεία Συναλλαγές Δανεισμού Τίτλων μέσω ΟΤC δηλώνονται από τους χειριστές ΣΑΤ και αφορούν τις ποσότητες που έχουν καταγραφεί στο ΣΑΤ έως και τη προηγούμενη εργάσιμη ημέρα.

[4] - Μ.Σ.Τ.: - Μέση Σταθμισμένη Τιμή (ως προς τα τεμάχια)

[5] - Τα στοιχεία αφορούν σε ανοιχτές θέσεις πριν την έναρξη της συνεδρίασης

| Προϊόν Δανεισμού | Υποκείμενος Τίτλος | Πολυμερείς Συναλλαγές[1] | | | | | Διμερείς Συναλλαγές[2] | | Δανεισμός Τίτλων μέσω ΟΤC[3] |
|------------------|--------------------------------|--------------------------|-----------------------|----------|------------------|----------|------------------------|----------|------------------------------|
| | | Ανοιχτές θέσεις[5] | Προσφερόμενη ποσότητα | Μ.Σ.Τ[4] | Όγκος συναλλαγών | Μ.Σ.Τ[4] | Όγκος συναλλαγών | Μ.Σ.Τ[4] | Όγκος συναλλαγών |
| TENERGYBOR | ΤΕΡΝΑ ΕΝΕΡΓΕΙΑΚΗ (ΚΟ) | 4,034 | 40,895 | 5.31% | --- | --- | --- | --- | --- |
| TITKBOR | ΤΙΤΑΝ (ΚΟ) | 3,529 | 204,151 | 3.31% | --- | --- | --- | --- | 16,704 |
| EUROBBOR | ΤΡΑΠΕΖΑ EUROBANK ERGASIAS (ΚΟ) | 38,500 | 4,666 | 3.31% | --- | --- | --- | --- | 22,780,720 |

Σημειώσεις Προϊόντων Δανεισμού

[1] - Πολυμερείς Συμβάσεις Δανειοδοσίας των μεθόδων 8-1, 8-2 και 8-3-3 (σύμφ. Με Αποφ.17 ΔΣ του Χρηματιστηρίου).

[2] - Διμερείς Συμβάσεις Δανειοδοσίας των μεθόδων 8-3-1 και 8-3-2 (σύμφ. Με Αποφ. 20 ΔΣ του Χρηματιστηρίου).

[3] - Τα στοιχεία Συναλλαγές Δανεισμού Τίτλων μέσω ΟΤC δηλώνονται από τους χειριστές ΣΑΤ και αφορούν τις ποσότητες που έχουν καταγραφεί στο ΣΑΤ έως και τη προηγούμενη εργάσιμη ημέρα.

[4] - Μ.Σ.Τ.: - Μέση Σταθμισμένη Τιμή (ως προς τα τεμάχια)

[5] - Τα στοιχεία αφορούν σε ανοιχτές θέσεις πριν την έναρξη της συνεδρίασης

Κωδικοί και ονομασίες Κλάδων Οικονομικής Δραστηριότητας του Χρηματιστηρίου Αθηνών

| | | | | | |
|-------|---|--|------|---|--|
| 533 | - | Διυλιστήρια | 537 | - | Καθετοποιημένες Εταιρ. Πετρελαίου & Φυσικού Αερίου |
| 1353 | - | Βασικά Χημικά | 1357 | - | Εξειδικευμένα Χημικά |
| 1753 | - | Αλουμίνιο | 1755 | - | Μη Σιδηρούχα Μέταλλα |
| 1757 | - | Χάλυβας | 1775 | - | Ορυχεία |
| 2353 | - | Οικοδομικά Υλικά & Εξαρτήματα | 2357 | - | Κατασκευές |
| 2723 | - | Υλικά Συσκευασίας | 2727 | - | Διαφοροποιημένες Βιομηχανίες |
| 2733 | - | Ηλεκτρικά Μέρη & Εξοπλισμός | 2753 | - | Εμπορικά Οχήματα και Φορτηγά |
| 2757 | - | Μηχανήματα Βιομηχανικού Εξοπλισμού | 2773 | - | Θαλάσσιες Μεταφορές |
| 2777 | - | Υπηρεσίες Μεταφορών | 2791 | - | Υποστηρικτικές Υπηρεσίες προς Επιχειρήσεις |
| 2797 | - | Προμηθευτές Βιομηχανίας | 3535 | - | Απόσταξη & Οινοπαραγωγή |
| 3537 | - | Αναψυκτικά | 3573 | - | Γεωργία & Αλιεία |
| 3577 | - | Τρόφιμα | 3722 | - | Διαρκή Καταναλωτικά Αγαθά |
| 3726 | - | Έπιπλα | 3728 | - | Κατασκευή Κατοικιών |
| 3747 | - | Παιχνίδια | 3763 | - | Ρουχισμός & Αξεσουάρ |
| 3765 | - | Υποδήματα | 3767 | - | Είδη Προσωπικής Φροντίδας |
| 3785 | - | Καπνός | 4533 | - | Ιατρικές Υπηρεσίες |
| 4535 | - | Ιατρικός Εξοπλισμός | 4577 | - | Φαρμακευτικά Προϊόντα |
| 5337 | - | Λιανικό & Χονδρικό Εμπόριο Τροφίμων | 5371 | - | Εμπόριο Ενδυμάτων |
| 5373 | - | Γενικό Εμπόριο | 5375 | - | Οικιακός Εξοπλισμός |
| 5379 | - | Εξειδικευμένο Λιανικό Εμπόριο | 5553 | - | Τηλέοραση & Ψυχαγωγία |
| 5555 | - | Διαφήμιση | 5557 | - | Εκδόσεις |
| 5751 | - | Αεροπορικές Εταιρείες | 5752 | - | Τυχερά Παιχνίδια |
| 5753 | - | Ξενοδοχεία | 5755 | - | Υπηρεσίες Αναψυχής |
| 5757 | - | Εστίαση | 5759 | - | Ταξίδια & Τουρισμός |
| 6535 | - | Σταθερή Τηλεφωνία | 6575 | - | Κινητή Τηλεφωνία |
| 7535 | - | Συμβατικός Ηλεκτρισμός | 7537 | - | Εναλλακτικός Ηλεκτρισμός |
| 7577 | - | Ύδρευση | 8355 | - | Τράπεζες |
| 8534 | - | Μεσίτες Ασφαλίσεων | 8536 | - | Ασφάλειες Ιδιοκτησίας & Ζημιών |
| 8633 | - | Συμμετοχές & Ανάπτυξη Ακίνητης Περιουσίας | 8637 | - | Υπηρεσίες Ακίνητης Περιουσίας |
| 8671 | - | Ε.Ε.Α.Π. Βιομηχανικών & Επαγγελματικών Χώρων | 8674 | - | Διαφοροποιημένες Ε.Ε.Α.Π. |
| 8675 | - | Εξειδικευμένες Ε.Ε.Α.Π. | 8775 | - | Εξειδικευμένες Χρηματοοικονομικές Υπηρεσίες |
| 8777 | - | Επενδυτικές Υπηρεσίες | 8985 | - | Εταιρείες Επενδύσεων |
| 9533 | - | Υπηρεσίες Ηλεκτρονικών Υπολογιστών | 9535 | - | Διαδίκτυο |
| 9537 | - | Λογισμικό | 9572 | - | Υλικό Υπολογιστών |
| 9574 | - | Ηλεκτρονικός Εξοπλισμός Γραφείων | 9578 | - | Εξοπλισμός Τηλεπικοινωνιών |
| 12003 | - | Διαπραγματεύσιμα Αμοιβαία Κεφάλαια | | | |



ATHEXGROUP

Όμιλος Χρηματιστηρίου Αθηνών

Λεωφ. Αθηνών 110 104 42 Αθήνα

110, Athinon Ave. GR 104 42 Athens

tel. (+30)210-33.66.800, fax (+30)210-33.66.101

www.athexgroup.gr