

Ελληνικά Χρηματιστήρια - Χρηματιστήριο Αθηνών Α.Ε. Συμμετοχών

**Ημερήσιο Δελτίο
Συναλλακτικής Δραστηριότητας**

Daily Official List
of Trading Activity



Παρασκευή, 15 Δεκεμβρίου, 2017

Έτος: 138 Αύξων Αριθμός Συνεδρίασης: 243



ATHEXGROUP
Athens Exchange Group

Αποποίηση Ευθύνης:

Η εταιρεία Ελληνικά Χρηματιστήρια-Χρηματιστήριο Αθηνών Ανώνυμη Εταιρεία Συμμετοχών καταβάλλει κάθε δυνατή προσπάθεια ώστε να διασφαλίσει ότι οι πληροφορίες και τα λοιπά στοιχεία που εμφανίζονται στο Ημερήσιο Δελτίο Τιμών (Η.Δ.Τ.) είναι ορθά και πλήρη αλλά δεν έχει καμία ευθύνη για ενδεχόμενο λάθος ή παράλειψη στοιχείων και / ή ευθύνη σχετικά με την ακρίβεια, αξιοπιστία, επικαιροποίηση και πληρότητα των παραπάνω πληροφοριών και στοιχείων ή ευθύνη προερχόμενη άμεσα ή έμμεσα από την χρήση των παραπάνω πληροφοριών.

Η Εταιρία δεν έχει καμία ευθύνη για την ακρίβεια των στοιχείων που περιλαμβάνονται στις ανακοινώσεις των εισηγμένων εταιρειών. Πιθανές προσβολές δικαιωμάτων τρίτων από το περιεχόμενο των ανακοινώσεων συνιστούν αποκλειστική ευθύνη του αποστολέα των ανακοινώσεων.

Όλα τα αναγραφόμενα στο Η.Δ.Τ. στοιχεία παρέχονται μόνο για τους σκοπούς της πληροφόρησης και δεν συνιστούν παροχή επενδυτικών συμβουλών ή πρόσκληση για επένδυση σε κινητές αξίες που διαπραγματεύονται στο Χρηματιστήριο Αθηνών.

Αναγνωρίζεται και συμφωνείται ότι όλα τα δικαιώματα επί των πληροφοριών που εμφανίζονται στο Η.Δ.Τ. θα αποτελούν κυριότητα της εταιρίας και οποιοδήποτε άλλο δικαίωμα συμπεριλαμβανομένου του δικαιώματος πνευματικής ιδιοκτησίας, σήματος κλπ. ανήκουν στο Χρηματιστήριο Αθηνών.

Τα ανωτέρω στοιχεία αποτελούν ιδιοκτησία της Εταιρίας και προστατεύονται σύμφωνα με τις διατάξεις περί πνευματικής ιδιοκτησίας. Απαγορεύεται α) η με οποιοδήποτε τρόπο ή μέσο αναπαραγωγή, αναδημοσίευση, τροποποίηση, αντιγραφή, πώληση, μετάδοση ή διανομή του συνόλου ή μέρους τους, χωρίς αναφορά στην πηγή και β) η εμπορική εκμετάλλευση των στοιχείων από τρίτους.

Η Εταιρία δεν φέρει καμία ευθύνη προερχόμενη άμεσα ή έμμεσα από χρήση ή τυχόν αλλοίωση των ανωτέρω στοιχείων όταν αυτά χρησιμοποιούνται από

Ελληνικά Χρηματιστήρια - Χρηματιστήριο Αθηνών Α.Ε. Συμμετοχών

Λεωφόρος Αθηνών 110, 10442 Αθήνα, Τηλ: (210) 33.66.800, Fax: (210) 32.13.938

www.athexgroup.gr

Χρηματιστηριακό Κέντρο Θεσσαλονίκης

Κατούνη 16-18, Θεσ/νίκη 546 25, Τηλ: (2310) 567.667, Fax: (2310) 530.455

Συνεργητικό Κεφάλαιο Εξασφάλισης Επενδυτικών Υπηρεσιών

Φειδίου 14-16, Αθήνα 106 78, Τηλ: (210) 33.04.682, Fax: (210) 33.04.155

Επιτροπή Κεφαλαιαγοράς

Κολοκοτρώνη 1 & Σταδίου 1, Αθήνα 105 62, Τηλ: (210) 33.77.100, Fax: (210) 33.77.173

Πίνακας Περιεχομένων

Ενότητα 1: Στατιστικά Στοιχεία Χρεογράφων, Παραγώγων και Δανεισμού

- Οι Αγορές Χρεογράφων Παραγώγων Δανεισμού
- Χρηματιστηριακοί Δείκτες
- Αναλυτικά Στοιχεία Συναλλαγών Αγοράς Χρεογράφων
- Στοιχεία Συναλλαγών Κλάδων Χρηματιστηρίου Αθηνών & Χρηματοοικονομικών Προϊόντων (Δ.Α.Κ.)
- Οι 10 Μετοχές με τη μεγαλύτερη Άνοδο & Πτώση
- Αναλυτικά Στοιχεία Συναλλαγών Αγοράς Παραγώγων

Ενότητα 2: Αναλυτικά Στοιχεία Συναλλαγών Χρεογράφων

- Αναλυτικά Στοιχεία Συναλλαγών Χρεογράφων
- Σημειώσεις Χρεογράφων

Ενότητα 3: Στοιχεία Συναλλαγών Χρεογράφων

- Στοιχεία Συναλλαγών Πακέτων
- Στοιχεία Συναλλαγών Δικαιωμάτων

- Στοιχεία Δανεισμού Τίτλων
- Στοιχεία Συναλλαγών Εκποιήσεων
- Στοιχεία Συναλλαγών Εκποιήσεων Ενσώματων Ονομαστικών Μετοχών
- Στοιχεία Ενεργητικού Διαπραγματεύσιμων Αμοιβαίων Κεφαλαίων (Δ.Α.Κ.)
- Χαρακτηριστικά Διαπραγματεύσιμων Αμοιβαίων Κεφαλαίων (Δ.Α.Κ.)

Ενότητα 4: Ανακοινώσεις

Ενότητα 5: Ομόλογα Διαπραγματεύσιμα στην Αγορά Αξιών Σταθερού Εισοδήματος

- Ομολογιακά Δάνεια Επιχειρήσεων – Οργανωμένη Αγορά (Μετατρέψιμα)
- Ομολογιακά Δάνεια Επιχειρήσεων – Οργανωμένη Αγορά (Μη Μετατρέψιμα)
- Ομόλογα Ελληνικού Δημοσίου
- Έντοκα Γραμμάτια & Zero Coupon Ομόλογα Ελληνικού Δημοσίου
- Ομόλογα Ελληνικού Δημοσίου Διαπραγματεύσιμα με τη Μέθοδο Εκφώνησης - Αντιφώνησης
- Ομόλογα Κρατικών Τραπεζών

Ενότητα 6: Πρόσθετα Στοιχεία Ενημέρωσης

- Πίνακας Μελών Χρηματιστηρίου Αθηνών και Μελών ΕΤ.ΕΚ.
- Πίνακας Μετοχών Υπό Ειδική Διαπραγμάτευση
- Γνωστοποιήσεις Συναλλαγών - Κατάλογος Υπόχρεων Προσώπων

Ενότητα 7: Αναλυτικά Στοιχεία Συναλλαγών Αγοράς Παραγώγων

- Συμβόλαια Μελλοντικής Εκπλήρωσης σε Δείκτες
- Συμβόλαια Μελλοντικής Εκπλήρωσης σε Μετοχές
- Δικαιώματα Προαίρεσης σε Δείκτες
- Δικαιώματα Προαίρεσης σε Μετοχές
- Στοιχεία Συναλλαγών Προϊόντων Δανεισμού

Παράρτημα Α: Κωδικοί και ονομασίες Κλάδων Οικονομικής Δραστηριότητας του Χρηματιστηρίου Αθηνών

Οι Αγορές Χρεογράφων Παραγώγων Δανεισμού

Γενικός Δείκτης Τιμών και Αξία Συναλλαγών Μετοχών και Παραγώγων

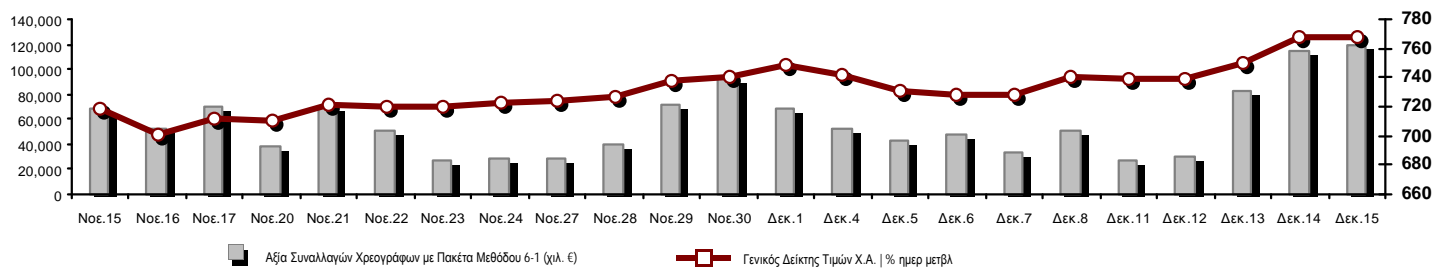

Κεφαλαιοποίηση Χ.Α. (εκατ €) **:	51,958.20		Συνολικές Ανοικτές Θέσεις σε Παράγωγα	572,762
Ημερήσια μεταβολή: εκατ. € %	-90.30	-0.17%	Ανοικτές θέσεις σε ΣΜΕ επί Δεικτών % ημερ μετβλ	7,325 -0.29%
Μέση ετήσια Κεφ/ποίηση: εκατ. € % Μετβλ. Μέση προηγ. έτος	50,039.18	21.60%	Ανοικτές θέσεις σε ΣΜΕ επί μετοχών % ημερ μετβλ	555,964 1.64%
Γενικός Δείκτης Τιμών Χ.Α. % ημερ μετβλ	767.76	0.02%	Ανοικτές θέσεις σε Δικαιώματα επί Δεικτών % ημερ μετβλ	7,394 0.16%
Κεφαλαιοποίηση Γενικού Δείκτη (εκατ. €)	47,411.47		Ανοικτές θέσεις σε Δικαιώματα επί μετοχών % ημερ μετβλ	2,079 17.99%
Ημερήσια μεταβολή (εκατ. €)	-106.21			
Αξία Συναλλαγών Χρεογράφων με Πακέτα Μεθόδου 6-1 (χιλ. €)	119,006.67		Πλήθος Συμβολαίων Παραγώγων:	166,289
Ημερήσια μεταβολή: %	3,759.98	3.26%	Ημερήσια μεταβολή: τμχ %	-116,715 -41.24%
Μέση Αξία Συν/γών ΥτD: χιλ. € % Μετβλ Μέση προηγ. έτος	57,352.97	-5.01%	Μέσος Όγκος Συμβ. ΥτD: % Μετβλ Μέσο προηγ. Έτος	78,338 26.09%
Αξία Συναλλαγών Πακέτων Μεθόδου 6-1 (χιλ. €)	7,643.22		Πλήθος Πράξεων Παραγώγων:	4,903
Αξία Συναλλαγών Πακέτων Μεθόδου 6-2 & 6-3 (χιλ. €)	1.47		Ημερήσια μεταβολή: πλήθος %	-1,254 -20.37%
Αξία Συναλλαγών Ομολόγων (χιλ.€)	933.69		Μέσο Πλήθος Πράξεων ΥτD: % Μετβλ Μέσο προηγ. Έτος	2,634 1.50%
Όγκος Συναλλαγών Χρεογράφων με Πακέτα Μεθόδου 6-1 (χιλ. Τμχ)	102,628.17		Συνολικές Ανοικτές Θέσεις σε Δανεισμό	1,361,357
Ημερήσια μεταβολή: χιλ. τμχ %	7,396.83	7.77%	Ημερήσια μεταβολή: τμχ %	611,788 81.62%
Μέσος Όγκος Συν/γών ΥτD: % Μετβλ Μέσο προηγ. Έτος	71,778.44	-25.42%	Πλήθος Συναλλαγών Δανεισμού (Πολυμερής/Διμερής)	867,489
Όγκος Συναλλαγών Πακέτων Μεθόδου 6-1 (χιλ. Τεμάχια)	4,428.98		Ημερήσια μεταβολή: τμχ %	424,930
Όγκος Συναλλαγών Πακέτων Μεθόδου 6-2 & 6-3 (χιλ. Τεμάχια)	0.25		Πλήθος Πολυμερών Συναλλαγών	617,489
Όγκος Συναλλαγών Ομολόγων	912,000		Πλήθος Διμερών Συναλλαγών	250,000
Πλήθος Πράξεων Χρεογράφων με Πακέτα Μεθόδου 6-1	30,566		Πλήθος Πράξεων Δανεισμού:	29
Ημερήσια μεταβολή: πλήθος %	735	2.46%	Ημερήσια μεταβολή: %	10
Μέσο Πλήθος Πράξεων ΥτD: % Μετβλ Μέσο προηγ. Έτος	17,350	-8.04%	Πλήθος Πράξεων Πολυμερών Συναλλαγών	27
Πλήθος πακέτων Μεθόδου 6-1	9		Πλήθος Πράξεων Διμερών Συναλλαγών	2
Πλήθος πακέτων Μεθόδου 6-2 & 6-3	2			
Πλήθος συναλλαγών Ομολόγων	59			

Κεφαλαιοποίηση Χ.Α. (εκατ €) **

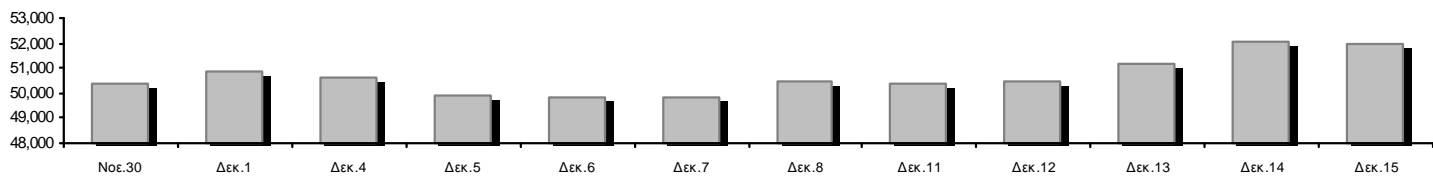

Ημερήσια Διακύμανση Γενικού Δείκτη Τιμών Χρηματιστηρίου Αθηνών

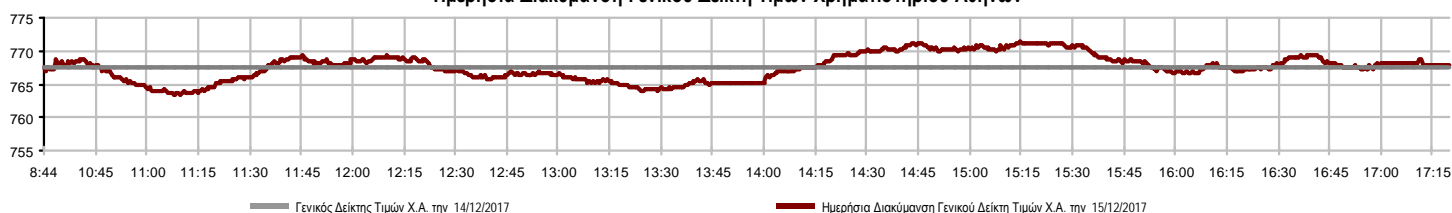

Χρηματιστηριακοί Δείκτες

Όνομασία Δείκτη	15/12/2017	14/12/2017	Δ μον.	Δ %	Κατώτερη	Ανώτερη	Κατ.έτους	Ανωτ.έτους	Ετησ. μεταβ.
Γενικός Δείκτης Τιμών Χ.Α.	767.76 #	767.57	0.19	0.02%	763.30	771.31	602.43	859.78	19.28% #
FTSE/X.A. Large Cap	1,997.73 €	2,003.53	-5.80	-0.29%	1,990.39	2,009.00	1,610.77	2,232.65	14.76% #
FTSE/X.A. Mid Cap	1,111.60 €	1,116.64	-5.04	-0.45%	1,107.34	1,119.46	753.69	1,205.24	47.49% #
FTSE/X.A.-Χ.Α.Κ. Τραπεζικός Δείκτης	636.63 #	634.54	2.09	0.33%	627.21	641.18	457.74	867.45	0.38% #
FTSE/X.A. Διεθνούς Δραστηριοποίησης Plus	2,254.86 #	2,254.60	0.26	0.01%	2,253.40	2,275.68	1,470.95	2,349.47	48.98% #
FTSE/X.A. Διεθνούς Δραστηριοποίησης	2,107.32 #	2,106.22	1.10	0.05%	2,095.79	2,114.09	1,591.53	2,184.91	28.21% #
FTSE/X.A. Mid & Small Cap Θεμελιωδών Μεγεθών	1,969.04 #	1,954.43	14.61	0.75%	1,945.04	1,974.38	1,304.24	1,974.38	46.87% #
Δείκτης Τιμών Μεσαίας & Μικρής Κεφαλαιοπ. Χ.Α.	3,335.16 #	3,259.89	75.27	2.31%	3,256.72	3,335.16	1,675.92	3,410.07	99.00% #
FTSE/X.A. Δείκτης Αγοράς	493.07 €	494.52	-1.45	-0.29%	491.29	495.86	396.30	550.39	15.45% #
Δείκτης Συνολικής Απόδοσης Γενικού Δείκτη Χ.Α.	1,192.86 #	1,192.55	0.31	0.03%	1,185.92	1,198.37	918.99	1,327.35	21.49% #
FTSE/X.A. Large Cap Συνολικής Απόδοσης	2,952.07 €	2,960.63	-8.56	-0.29%			2,349.55	3,263.22	17.43% #
FTSE/X.A. Large Cap Net Συνολικής Απόδοσης	858.87 €	861.37	-2.50	-0.29%	855.72	863.72	678.89	953.15	17.06% #
FTSE/X.A. Mid Cap Συνολικής Απόδοσης	1,360.27 €	1,366.44	-6.17	-0.45%			949.72	1,457.66	47.86% #
FTSE/X.A.-Χ.Α.Κ. Τραπεζικός Δείκτης Συνολ. Απόδ.	653.58 #	651.44	2.14	0.33%			477.21	881.88	0.39% #
Ελληνικός Δείκτης Mid & Small Cap	998.65 #	996.84	1.81	0.18%	991.74	1,002.89	766.60	1,064.17	26.94% #
FTSE/X.A. Τράπεζες	841.14 #	838.39	2.75	0.33%	828.70	847.16	604.79	1,146.11	0.38% #
FTSE/X.A. Χρηματοοικονομικές Υπηρεσίες	1,017.17 #	1,004.38	12.79	1.27%	985.90	1,019.25	888.97	1,294.25	-3.74% €
FTSE/X.A. Βιομηχανικά Προϊόντα & Υπηρεσίες	2,213.06 #	2,193.04	20.02	0.91%	2,168.68	2,220.08	1,432.54	2,385.78	52.11% #
FTSE/X.A. Εμπόριο	2,615.43 #	2,595.14	20.29	0.78%	2,577.76	2,627.02	2,110.99	3,212.65	-6.92% €
FTSE/X.A. Ακίνητης Περιουσίας	3,186.89 #	3,182.68	4.21	0.13%	3,125.60	3,186.89	2,518.43	3,545.33	20.58% #
FTSE/X.A. Προσωπικά & Οικιακά Προϊόντα	7,718.16 €	7,757.01	-38.85	-0.50%	7,625.19	7,906.69	6,663.96	8,561.96	0.89% #
FTSE/X.A. Τρόφιμα & Ποτά	9,700.95 €	9,890.43	-189.48	-1.92%	9,700.95	9,890.43	7,597.15	11,102.57	25.85% #
FTSE/X.A. Πρώτες Ύλες	3,902.67 €	3,920.31	-17.64	-0.45%	3,902.67	3,946.77	2,665.91	4,131.98	44.25% #
FTSE/X.A. Κατασκευές & Υλικά	2,631.40 #	2,608.10	23.30	0.89%	2,591.41	2,659.92	2,130.43	3,016.71	16.69% #
FTSE/X.A. Πετρέλαιο & Αέριο	4,452.25 €	4,462.31	-10.06	-0.23%	4,434.38	4,539.72	2,926.97	5,024.83	48.48% #
FTSE/X.A. Χημικά	10,800.42 #	10,759.82	40.60	0.38%	10,556.80	10,800.42	9,135.70	12,505.75	6.83% #
FTSE/X.A. Ταξίδια & Αναψυχή	1,724.43 €	1,730.75	-6.32	-0.37%	1,698.07	1,730.75	1,424.34	1,816.39	17.59% #
FTSE/X.A. Τεχνολογία	862.80 #	856.31	6.49	0.76%	845.64	863.93	607.65	923.54	35.06% #
FTSE/X.A. Τηλεπικοινωνίες	3,052.60 #	3,047.09	5.51	0.18%	3,005.81	3,060.86	2,292.89	3,069.12	24.19% #
FTSE/X.A. Υπηρεσίες Κοινής Ωφέλειας	1,965.93 #	1,963.93	2.00	0.10%	1,951.45	2,013.74	1,380.52	2,554.99	29.61% #
FTSE/X.A. Υγεία	265.84 #	263.08	2.76	1.05%	262.16	268.14	136.14	276.88	81.19% #
Δείκτης Όλων των Μετοχών Χ.Α.	182.93 €	183.24	-0.31	-0.17%	182.93	182.93	148.93	199.18	14.98% #
Ελληνικός Δείκτης Εταιρικών Ομολόγων	116.72 #	116.70	0.02	0.02%			108.78	116.80	6.69% #
Ελληνικός Δείκτης Τιμών Εταιρικών Ομολόγων	99.92 #	99.91	0.01	0.01%			96.19	100.36	2.24% #

Σημείωση 1: Το κλείσιμο των Δεικτών FTSE/Med 100, Greece & Turkey 30 Pr & Rt, Ελληνικός Δείκτης Εταιρικών Ομολόγων και, Ελληνικός Δείκτης Τιμών Εταιρικών Ομολόγων αφορούν την συνεδρίαση της 13/12/2017.

Σημείωση 2: Ο Ελληνικός Δείκτης Mid & Small Cap είναι Customized δείκτης υπολογιζόμενος από το Χρηματιστήριο Αθηνών.

Χρηματιστηριακοί Δείκτες

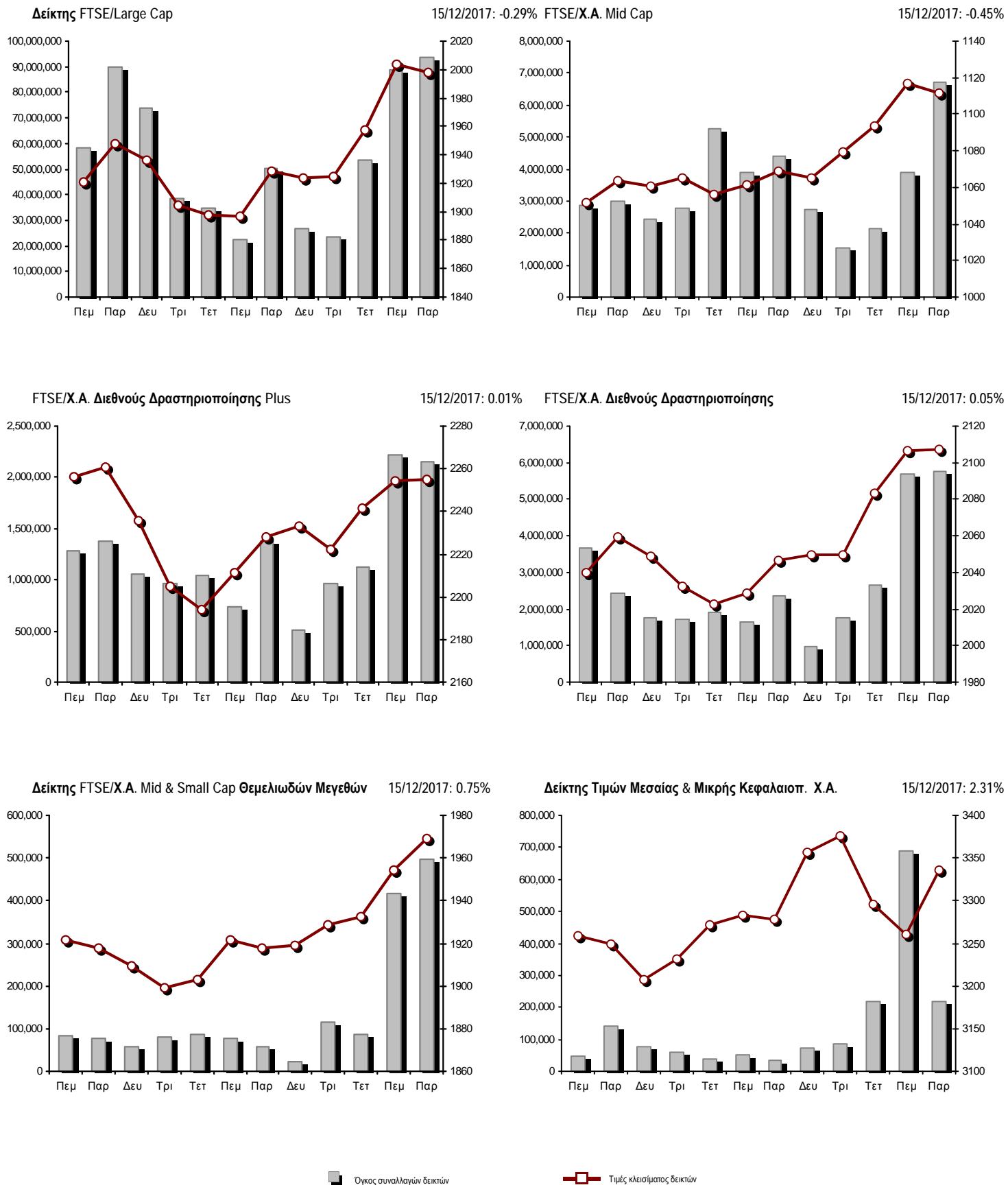

Αναλυτικά Στοιχεία Συναλλαγών Αγοράς Χρεογράφων

	Όλα τα Χρεόγραφα	Κύρια Αγορά	Επιτήρηση	Διαπραγματεύσιμα Αμοιβαία Κεφάλαια	Τίτλοι Παραστατικοί (Warrants)
Σύνολα	121	105	14	1	1
Ανοδικές / Καθοδικές / Σταθερές:	60 / 36 / 25	56 / 28 / 21	4 / 7 / 3	0 / 1 / 0	0 / 0 / 1
Κεφαλαιοποίηση Χ.Α. (εκατ €) **	51,958.20	51,716.16	242.04		
Μέση Ημερήσια Αξία Συνγών (χιλ. €)	57,352.97	57,185.60	21.66	38.63	3.86
Αξία Συναλλαγών	119,008.14	118,927.52	23.75	55.91	0.96
Κύριος Πίνακας:	111,363.45	111,282.83	23.75	55.91	0.96
Προσυμφωνημένων Συναλλαγών 6_1_2_3:	7,644.69	7,644.69	0.00	0.00	0.00
Πίνακας Εκποιήσεων:	0.00	0.00	0.00	0.00	0.00
Πίνακας Ειδικών Όρων:	0.00	0.00	0.00	0.00	0.00
Μέσος Ημερήσιος Όγκος Συναλλαγών	71,778,438	69,522,894	192,309	2,126	2,552,592
Όγκος Συναλλαγών	102,628,420	101,523,675	138,786	2,768	963,191
Κύριος Πίνακας:	98,199,193	97,094,448	138,786	2,768	963,191
Προσυμφωνημένων Συναλλαγών 6_1_2_3:	4,429,227	4,429,227	0	0	0
Πίνακας Εκποιήσεων:	0	0	0	0	0
Πίνακας Ειδικών Όρων:	0	0	0	0	0
Μέσο Ημερήσιο Πλήθος Πράξεων	17,350	17,202	82	2	22
Αριθμός Πράξεων	30,568	30,436	122	1	9
Κύριος Πίνακας:	30,557	30,425	122	1	9
Προσυμφωνημένων Συναλλαγών 6_1_2_3:	11	11	0	0	0
Πίνακας Εκποιήσεων:	0	0	0	0	0
Πίνακας Ειδικών Όρων:	0	0	0	0	0

Στοιχεία Συναλλαγών Κλάδων Χρηματιστηρίου Αθηνών & Χρηματοοικονομικών Προϊόντων (Δ.Α.Κ.)

Κωδικός	Κλάδοι	Ανοδικές / Καθοδικές / Σταθερές	Αριθμός Πράξεων	Όγκος Συναλλαγών	Αξία Συναλλαγών	% στη Συνολική Αξία
12000	- Χρηματοοικονομικά Προϊόντα	0 / 1 / 0	1	2,768	55,913.60	0.05%
8600	- Ακίνητη Περιουσία	4 / 0 / 3	1,067	645,326	4,453,468.71	3.74%
8500	- Ασφάλειες	1 / 0 / 0	27	5,131	17,983.64	0.02%
2700	- Βιομηχανικά Προϊόντα & Υπηρεσίες	8 / 4 / 3	1,337	972,043	1,882,731.41	1.58%
5300	- Εμπόριο	2 / 0 / 1	802	111,010	1,974,582.01	1.66%
2300	- Κατασκευές & Υλικά Κατασκευών	9 / 3 / 4	2,565	1,716,070	7,110,917.83	5.98%
5500	- Μέσα Ενημέρωσης	0 / 0 / 0	---	---	---	---
500	- Πετρέλαιο & Αέριο	0 / 1 / 2	1,142	303,276	4,377,934.58	3.68%
3700	- Προσωπικά & Οικιακά Αγαθά	5 / 5 / 3	2,095	936,420	7,272,123.01	6.11%
1700	- Πρώτες Ύλες	4 / 3 / 1	1,307	741,183	6,285,541.34	5.28%
5700	- Ταξίδια & Αναψυχή	1 / 7 / 1	1,518	1,446,192	10,088,324.23	8.48%
9500	- Τεχνολογία	6 / 1 / 2	336	156,781	177,111.81	0.15%
6500	- Τηλεπικοινωνίες	1 / 0 / 0	887	878,937	9,714,645.67	8.16%
8300	- Τράπεζες	2 / 4 / 1	12,805	86,494,104	54,591,925.59	45.87%
3500	- Τρόφιμα & Ποτά	5 / 3 / 3	340	156,388	2,394,597.35	2.01%
4500	- Υγεία	4 / 1 / 0	245	305,938	208,776.62	0.18%
7500	- Υπηρεσίες Κοινής Ωφέλειας	3 / 2 / 1	2,688	2,192,714	7,037,335.43	5.91%
1300	- Χημικά	3 / 1 / 0	71	14,973	33,628.00	0.03%
8700	- Χρηματοοικονομικές Υπηρεσίες	2 / 0 / 0	1,335	5,549,166	1,330,603.18	1.12%

Οι 10 Μετοχές με τη μεγαλύτερη Άνοδο & Πτώση

Κύρια Αγορά

Μετοχές με τη μεγαλύτερη Θετική μεταβολή τιμής	Τιμή κλεισ.	Μεταβ.	Μετοχές με τη μεγαλύτερη Αρνητική μεταβολή τιμής	Τιμή κλεισ.	Μεταβ.
MARFIN INVESTMENT GROUP (ΚΟ)	0.0998	7.08% #	ΙΚΤΙΝΟΣ ΕΛΛΑΣ (ΚΟ)	2.31	-7.60% α
SPACE HELLAS (ΚΟ)	3.9	6.56% #	ΑΤΤΙCΑ BANK A.T.E. (ΚΟ)	0.0255	-7.27% α
ΠΕΙΡΑΙΩΣ ΤΡΑΠΕΖΑ (ΚΟ)	2.86	5.93% #	ΙΝΤΡΑΛΟΤ (ΚΟ)	1.024	-3.40% α
ΕΥΡΩΠΑΪΚΗ ΠΙΣΤΗ (ΚΟ)	3.64	5.81% #	COCA-COLA HBC AG (ΚΟ)	26.03	-1.92% α
ΚΕΚΡΟΨ (ΚΟ)	0.645	4.88% #	FOURLIS ΣΥΜΜΕΤΟΧΩΝ (ΚΟ)	5.2	-1.89% α
ΚΑΡΕΛΙΑ (ΚΑ)	280	3.70% #	ΕΥΑΘ (ΚΟ)	4.4	-1.79% α
ΚΛΟΥΚΙΝΑΣ - ΛΑΠΠΑΣ (ΚΟ)	0.7	2.94% #	ΧΑΛΚΟΡ (ΚΑ)	1.385	-1.77% α
BRIQ PROPERTIES (ΚΟ)	1.745	2.05% #	ΕΛΛΑΔΟΣ ΤΡΑΠΕΖΑ (ΚΟ)	14.15	-1.05% α
ΙΑΤΡΙΚΟ ΑΘΗΝΩΝ (ΚΟ)	1.5	2.04% #	SENERGY HOLDINGS (ΚΑ)	1.26	-0.79% α
VIOTALCO SA/NV (ΚΑ)	3.14	1.78% #	ΕΘΝΙΚΗ ΤΡΑΠΕΖΑ (ΚΟ)	0.298	-0.67% α

Μετοχές με τη μεγαλύτερη Αξία Συναλλαγών	Αξία (χιλ. €)	Μεταβ.	Μετοχές με το μεγαλύτερο Όγκο Συναλλαγών	Όγκος	Μεταβ.
ALPHA BANK (ΚΟ)	17,639.50	-0.56% α	ΕΘΝΙΚΗ ΤΡΑΠΕΖΑ (ΚΟ)	43,917,198	-0.67% α
ΤΡΑΠΕΖΑ EUROBANK ERGASIAS (ΚΟ)	13,217.94	0.12% #	ΤΡΑΠΕΖΑ EUROBANK ERGASIAS (ΚΟ)	16,249,151	0.12% #
ΕΘΝΙΚΗ ΤΡΑΠΕΖΑ (ΚΟ)	13,098.09	-0.67% α	ΑΤΤΙCΑ BANK A.T.E. (ΚΟ)	11,770,443	-7.27% α
ΠΕΙΡΑΙΩΣ ΤΡΑΠΕΖΑ (ΚΟ)	10,232.76	5.93% #	ALPHA BANK (ΚΟ)	9,890,085	-0.56% α
ΟΤΕ (ΚΟ)	9,714.65	0.18% #	MARFIN INVESTMENT GROUP (ΚΟ)	5,382,630	7.08% #
ΟΠΑΠ (ΚΟ)	8,518.63	-0.20% α	ΠΕΙΡΑΙΩΣ ΤΡΑΠΕΖΑ (ΚΟ)	3,697,452	5.93% #
ΜΥΤΙΛΗΝΑΙΟΣ (ΚΟ)	6,213.01	-0.45% α	ΕΛΛΑΚΤΩΡ (ΚΟ)	1,184,072	1.18% #
TITAN (ΚΟ)	4,365.56	0.97% #	ΟΤΕ (ΚΟ)	878,937	0.18% #
JUMBO (ΚΟ)	4,322.91	-0.55% α	ΟΠΑΠ (ΚΟ)	863,497	-0.20% α
ΜΟΤΟΡ ΟΪΛ (ΚΟ)	3,539.18	-0.32% α	ΑΔΜΗΕ ΣΥΜΜΕΤΟΧΩΝ Α.Ε. (ΚΟ)	780,192	0.22% #

Σημείωση: Απεικονίζονται οι Μετοχές που δεν ανήκουν στις Κατηγορίες Χαμηλής Διασποράς και Επιτήρησης και πραγματοποιήσαν κατά τη διάρκεια της συνεδρίασης Αξία Συναλλαγών μεγαλύτερη από 10,000 Ευρώ.

Αναλυτικά Στοιχεία Συναλλαγών Αγοράς Παραγώγων

	Αριθμός Πράξεων	Όγκος	Ανοικτές θέσεις
Σ.Μ.Ε. σε Δείκτες	453	3,012	7,325
FTSE/X.A. Large Cap	453	3,012	7,325
Σ.Μ.Ε. σε Μετοχές	4,319	162,535	555,964
ΑΔΜΗΕ ΣΥΜΜΕΤΟΧΩΝ Α.Ε. (ΚΟ)	93	1,085	9,501
ALPHA BANK (ΚΟ)	316	10,133	51,731
ΑΤΤΙΚΑ BANK Α.Τ.Ε. (ΚΟ)	21	1,243	2,519
COCA-COLA HBC AG (ΚΟ)	8	46	289
CENERGY HOLDINGS (ΚΑ)	91	1,610	6,425
ΕΛΛΑΚΤΩΡ (ΚΟ)	74	1,357	8,277
ΤΡΑΠΕΖΑ EUROBANK ERGASIAS (ΚΟ)	592	24,364	87,286
ΕΥΔΑΠ (ΚΟ)	36	149	1,402
FOLLI-FOLLIE (ΚΟ)	78	135	1,218
FOURLIS ΣΥΜΜΕΤΟΧΩΝ (ΚΟ)	31	87	286
ΓΕΚ ΤΕΡΝΑ (ΚΟ)	68	554	12,848
GRIVALIA PROPERTIES (ΚΟ)	9	26	398
ΕΛΛΗΝ. ΧΡΗΜΑΤΙΣΤΗΡΙΑ-Χ.Α. (ΚΟ)	60	330	4,505
ΕΛΛΗΝΙΚΑ ΠΕΤΡΕΛΙΑΙΑ (ΚΟ)	130	591	4,169
ΙΝΤΡΑΛΟΤ (ΚΟ)	63	1,525	6,377
JUMBO (ΚΟ)	79	158	1,667
LAMDA DEVELOPMENT(ΚΟ)	78	444	1,989
MARFIN INVESTMENT GROUP (ΚΟ)	266	21,091	80,733
ΜΟΤΟΡ ΟΪΛ (ΚΟ)	98	259	1,539
ΜΥΤΙΛΗΝΑΙΟΣ (ΚΟ)	277	1,797	12,270
ΕΘΝΙΚΗ ΤΡΑΠΕΖΑ (ΚΟ)	539	76,773	201,749
ΟΠΑΠ (ΚΟ)	69	953	2,618
ΟΤΕ (ΚΟ)	67	649	6,475
ΟΛΠ (ΚΟ)	29	188	1,326
ΠΕΙΡΑΙΩΣ ΤΡΑΠΕΖΑ (ΚΟ)	731	13,483	20,569
ΔΕΗ (ΚΟ)	148	1,471	9,815
ΤΕΡΝΑ ΕΝΕΡΓΕΙΑΚΗ (ΚΟ)	22	72	4,470
ΤΙΤΑΝ (ΚΟ)	88	294	1,447
ΒΙΟΗΑΛCO SA/NV (ΚΑ)	158	1,668	12,066
Δικαιώματα σε Δείκτες	44	205	7,394
FTSE/X.A. Large Cap	44	205	7,394
Δικαιώματα σε Μετοχές	87	537	2,079
ALPHA BANK (ΚΟ)	0	0	110
ΕΘΝΙΚΗ ΤΡΑΠΕΖΑ (ΚΟ)	0	0	0
ΟΠΑΠ (ΚΟ)	2	105	460
ΟΤΕ (ΚΟ)	63	320	391
ΠΕΙΡΑΙΩΣ ΤΡΑΠΕΖΑ (ΚΟ)	1	2	108
ΔΕΗ (ΚΟ)	21	110	1,010
Συνολική Δραστηριότητα	4,903	166,289	572,762

Πληθος Χρεογράφων	Ονομ. Αξία	Μερίσματα [1]			Ημερ.Τελευτ.Αποκοπής		Σημ.	Χρεόγραφο	Τιμή κλεισίματος	% μεταβ.	Προηγ. Κλεισιμο- ημέλια	Άνοιγμα	Κατωτ Τιμή	Ανωτ Τιμή	Τελ Τιμή	Σταθμ Τιμή	Τελευταία ζήτηση [7]	Τελευταία προσφορά [7]	Ρ/Ε μετά φ.	Χρήση	Όγκος	Πράξεις	Αξία Συναλλαγών[8]	Χ.Α. Εταιρείας (χιλ. €) [3,5]	Χαμηλό έτους	Υψηλό έτους	Κλάδος [4]
		2014	2015	2016	Μέρησμα [2]	Δικαιώμα																					
14,870,100	0.300	---	---	---	15/05/2008	26/09/2011	5130	ΑΛΦΑ ΓΚΡΗΣΙΝ Α.Ε. (ΚΟ)	0.014	---	0.014	13/04/2017	---	---	---	---	---	---	---	---	---	---	---	208.18	0.014	0.031	9533
81,644,555	0.300	---	---	---	01/07/2008	02/09/2002	5098	ΑΤΤΙ - ΚΑΤ (ΚΟ)	0.012	---	0.012	29/05/2015	---	---	---	---	---	---	---	---	---	---	---	979.73	0.012	0.012	2357
20,121,710	1.21	---	---	---	27/07/1992	12/03/2003	5002	ΒΑΛΚΑΝ ΑΚΙΝΗΤΑ (ΚΟ)	0.19	---	0.19	29/08/2013	---	---	---	---	---	---	---	---	---	---	---	3,823.12	0.19	0.19	8633
33,930,000	0.300	---	---	---	03/07/2006	30/05/2001	4865	ΒΘΒΟΣ ΜΠΑΜΠΗΣ (ΚΟ)	0.304	---	0.304	30/03/2012	---	---	---	---	---	---	---	---	---	---	---	10,314.72	0.304	0.304	8633
7,847,611	1.20	---	---	---	01/08/2007	28/09/2011	4939	ΕΔΡΑΣΗ - ΨΑΛΛΙΔΑΣ Χ. (ΚΟ)	0.15	---	0.15	29/11/2012	---	---	---	---	---	---	---	---	---	---	---	1,177.14	0.15	0.15	2357
36,748,909	0.730	---	---	---	15/12/2005	13/12/2006	5109	ΕΛ ΒΙΟΜ. ΖΑΧΑΡΗΣ (ΚΑ)	0.075	---	0.075	29/02/2016	---	---	---	---	---	---	---	---	---	---	---	2,756.17	0.075	0.075	3577
30,390,000	0.310	---	---	---	18/08/2008	29/12/2006	5099	ΕΛΛΗΝΙΚΕΣ ΙΧΘΥΟΚΑΛΥΡΓΕΙΕΣ (ΚΟ)	0.07	---	0.07	02/06/2015	---	---	---	---	---	---	---	---	---	---	---	2,127.30	0.07	0.07	3573
13,692,227	1.47	---	---	---	07/07/2006	08/10/1999	5049	ΕΛΛΗΝΙΚΗ ΥΦΑΝΤΟΥΡΓΙΑ (ΚΟ)	0.117	---	0.117	31/03/2014	---	---	---	---	---	---	---	---	---	---	---	1,601.99	0.117	0.117	3763
24,619,524	0.500	---	---	---	10/10/1986	30/12/2002	4914	ΚΕΡΑΜΕΙΑ-ΑΛΛΑΤΙΝΗ (ΚΟ)	0.088	---	0.088	30/08/2012	---	---	---	---	---	---	---	---	---	---	---	2,166.52	0.088	0.088	8633
66,937,526	0.700	---	---	---	13/08/2010	21/05/2003	5003	ΜΗΧΑΝΙΚΗ (ΚΟ)	0.1	---	0.1	29/08/2013	---	---	---	---	---	---	---	---	---	---	---	9,186.78	0.1	0.1	2357
25,968,987	0.700	---	---	---	13/08/2010	21/05/2003	5004	ΜΗΧΑΝΙΚΗ (ΠΟ)	0.096	---	0.096	29/08/2013	---	---	---	---	---	---	---	---	---	---	---	9,186.78	0.096	0.096	2357
23,935,280	0.300	---	---	---	29/06/2009	13/06/2000	5153	ΝΑΥΤΕΜΠΟΡΙΚΗ (ΚΟ)	0.107	---	0.107	02/10/2017	---	---	---	---	---	---	---	---	---	---	---	2,561.07	0.017	0.118	5557
255,459,600	0.300	---	---	---	26/06/2000	03/12/2010	5101	ΝΕΛ (ΚΟ)	0.07	---	0.07	31/08/2015	---	---	---	---	---	---	---	---	---	---	---	17,882.17	0.07	0.07	5759
23,463,874	0.800	---	---	---	23/05/2003	21/12/1999	4918	ΝΕΩΡΙΟΝ (ΚΟ)	0.125	---	0.125	30/08/2012	---	---	---	---	---	---	---	---	---	---	---	2,932.98	0.125	0.125	2753
18,750,000	0.300	---	---	---	02/07/2001	31/12/2012	5154	ΠΗΓΑΣΟΣ ΕΚΔΟΤΙΚΗ Α.Ε. (ΚΟ)	0.089	---	0.089	02/10/2017	---	---	---	---	---	---	---	---	---	---	---	1,668.75	0.017	0.336	5557
24,319,250	0.300	---	---	---	09/07/2002	04/07/2007	5150	ΠΡΟΔΕΥΤΙΚΗ (ΚΟ)	0.06	---	0.06	28/09/2017	---	---	---	---	---	---	---	---	---	---	---	1,459.16	0.02	0.069	2357
144,688,060	0.600	---	---	---	21/04/2008	10/03/2010	4982	Τ BANK (ΚΟ)	0.048	---	0.052 #	29/11/2011	---	---	---	---	---	---	---	---	---	---	---	6,945.03	0.048	0.048	8355
284,465,964	3.70	---	---	---	20/06/2008	15/06/2009	4913	ΤΑΧΥΔΡΟΜΙΚΟ ΤΑΜΙΕΥΤΗΡΙΟ (ΚΟ)	0.168	---	0.239 #	29/08/2012	---	---	---	---	---	---	---	---	---	---	---	47,790.28	0.168	0.168	8355
13,920,000	0.320	---	---	---	19/11/2001	01/08/2000	4726	ΤΕΞΑΠΡΕΤ (ΚΟ)	0.08	---	0.08	28/02/2011	---	---	---	---	---	---	---	---	---	---	---	1,113.60	0.08	0.08	3763
100,793,572	0.300	---	---	---	16/07/2009	11/02/2016	5110	ΤΗΛΕΤΥΠΟΣ (ΚΟ)	0.06	---	0.06	07/03/2016	---	---	---	---	---	---	---	---	---	---	---	6,047.61	0.06	0.06	5553
510,840	1.00	---	---	---	15/07/2008	21/11/2013	5036	ΤΡΟΠΑΙΑ ΣΥΜΜΕΤΟΧΙΚΗ (ΚΟ)	2	---	0.02 #	30/03/2012	---	---	---	---	---	---	---	---	---	---	---	1,021.68	2	2	3722

Σημειώσεις Χρεογράφων

Κωδικός	Κείμενο σημείωσης
()	- Προσαρμοσμένα Μέρισματα λόγω διανομής Δωρεάν μετοχών.
*	- Τελευταία προσαρμοσμένη τιμή κλεισίματος.
[1]	- Καθάρια μέρισματα.
[2]	- Στη στήλη "Ημερ. Αποκοπής τελευταίου δικαιώματος" αναφέρεται η Ημερομηνία εισαγωγής για Νέες Εταιρείες.
[3]	- Η Χρηματιστηριακή αξία αναφέρεται στο σύνολο των μετοχών
[4]	- Η κωδικοποίηση των Κλάδων Οικονομικής Δραστηριότητας του Χ.Α. παρουσιάζονται στο Παράρτημα Α
[5]	- Η Χρηματιστηριακή Αξία αναφέρεται στο σύνολο των κατηγοριών μετοχών (εφόσον έχουν εισαχθεί περισσότερες της μιας κατηγορίες) και δεν αναφέρεται σε επιμέρους κατηγορίες μετοχών μιας εταιρείας.
[6]	- P/E μεγαλύτερο του 100
[7]	- Τελευταία εικόνα του Βιβλίου Εντολών πριν το τέλος της συνεδρίασης
[8]	- Στην Αξία Συναλλαγών των Μετοχών περιλαμβάνονται όλοι οι τύποι Πακέτων
4446	- Μεταφορά στην κατηγορία Επιτήρησης από 20/10/2008.
4576	- Αναστολή διαπραγμάτευσης από 15/7/2009.
4690	- Μεταφορά στην κατηγορία Επιτήρησης από 4/4/2006.
4726	- Αναστολή διαπραγμάτευσης από 1/3/2011.
4750	- Μεταφορά στην "Κατηγορία Επιτήρησης" από 8/4/2011.
4795	- Το υπόλοιπο μικτό ποσό μερίσματος ανά μετοχή ανέρχεται σε 0,30 για τη χρήση 2010, από το οποίο παρακρατείται φόρος 21% επί του συνολικού μερίσματος χρήσεως 2010 ανά μετοχή, ήτοι 0,45.
4823	- Μεταφορά στην κατηγορία Χαμηλής Διασποράς από 4/4/2006.
4827	- Μεταφορά στην κατηγορία Χαμηλής Διασποράς από 5/5/2010.
4865	- Αναστολή διαπραγμάτευσης από 2/4/2012.
4882	- Μεταφορά στην Κατηγορία Επιτήρησης από 10/4/2012.
4887	- Μεταφορά στην Κατηγορία Επιτήρησης από 10/4/2012.
4888	- Μεταφορά στην Κατηγορία Επιτήρησης από 10/4/2012.
4912	- Μεταφορά στην κατηγορία Επιτήρησης από 31/7/2012.
4913	- Αναστολή διαπραγμάτευσης από 30/8/2012.
4914	- Αναστολή διαπραγμάτευσης από 31/8/2012.
4918	- Αναστολή διαπραγμάτευσης από 31/8/2012.
4939	- Αναστολή διαπραγμάτευσης από 30/11/2012.
4955	- Μεταφορά στην Επιτήρηση από 5/4/2013.
4956	- Μεταφορά στην Επιτήρηση από 5/4/2013.
4957	- Μεταφορά στην Επιτήρηση από 5/4/2013.
4958	- Μεταφορά στην Επιτήρηση από 5/4/2013.
4959	- Μεταφορά στην Επιτήρηση από 5/4/2013.
4977	- Μεταφορά στην Κατηγορία "Επιτήρησης" από 11/6/2013.
4982	- Αναστολή διαπραγμάτευσης από 1/12/2011.
4983	- Μεταφορά στην κατηγορία Επιτήρησης από 5/4/2013.
4997	- Μεταφορά στην Κατηγορία Επιτήρησης από 21/12/2009. - Δεν έχουν εισαχθεί οι 6.870.053 νέες (ΚΑ) μετοχές, οι οποίες προέκυψαν από την πρόσφατη ΑΜΚ με καταβολή μετρητών.
5002	- Αναστολή διαπραγμάτευσης από 30/08/2013.
5003	- Αναστολή διαπραγμάτευσης από 30/08/2013.
5004	- Αναστολή διαπραγμάτευσης από 30/08/2013.
5007	- Μεταφορά στην κατηγορία Επιτήρησης, από 11/10/2013.
5031	- Δεν έχουν εισαχθεί οι 612.300 νέες (ΚΟ) μετοχές, οι οποίες προέκυψαν από την πρόσφατη ΑΜΚ με καταβολή μετρητών.
5036	- Η μετοχή της εταιρίας βρίσκεται σε καθεστώς αναστολής διαπραγμάτευσης από 2/4/2012. Κατά τη διάρκεια της αναστολής, η εταιρία προέβη σε reverse split μετοχών, με βάση το οποίο αναπροσαρμόστηκε μετά την ολοκλήρωση της εταιρικής πράξης ο αριθμός των μετοχών της εταιρίας αλλά και αναλογικά η τελευταία τιμή κλεισίματος της μετοχής της 30/03/2012.
5049	- Σε αναστολή διαπραγμάτευσης από 1/4/2014.
5057	- Μεταφορά στην κατηγορία Επιτήρησης από τις 29/12/2011.
5058	- Μεταφορά στην κατηγορία Επιτήρησης από τις 29/12/2011.
5080	- Μεταφορά στην κατηγορία Επιτήρησης από 6/9/2011.
5087	- Αναστολή διαπραγμάτευσης από 1/4/2015.
5089	- Μεταφορά στην κατηγορία Επιτήρησης από τις 8/4/2015.
5093	- Μεταφορά στην Κατηγορία Επιτήρησης από 8/4/2015.

Σημειώσεις Χρεογράφων

Κωδικός	Κείμενο σημείωσης
5094	- Μεταφορά στην Κατηγορία Επιτήρησης από 8/4/2015.
5095	- Μεταφορά στην Επιτήρηση από 9/4/2015.
5098	- Αναστολή διαπραγμάτευσης από 2/6/2015.
5099	- Αναστολή διαπραγμάτευσης από 3/6/2015.
5101	- Αναστολή διαπραγμάτευσης από 1/9/2015.
5109	- Αναστολή διαπραγμάτευσης από 01/03/2016.
5110	- Αναστολή διαπραγμάτευσης από 08/03/2016.
5112	- Μεταφορά στην Κατηγορία Επιτήρησης από 15/04/2016.
5114	- Μεταφορά στην Κατηγορία Επιτήρησης από 15/04/2016.
5115	- Μεταφορά στην Κατηγορία Επιτήρησης από 15/04/2016.
5118	- Μεταφορά στην κατηγορία Επιτήρησης από τις 25/11/2011. Σε εξέλιξη έκδοση Μ.Ο.Δ. με καταβολή μετρητών έως και 3/10/2016. Περίοδος άσκησης δικαιώματος: 22/09/2016 - 06/10/2016.
5123	- Μεταφορά στην Κατηγορία Επιτήρησης από 10/4/2014.
5130	- Αναστολή διαπραγμάτευσης από 18/04/2017.
5136	- Αναστολή διαπραγμάτευσης από 02/05/2017.
5141	- Μεταφορά στην Κατηγορία Επιτήρησης από 10/05/2017.
5146	- Μεταφορά στην Κατηγορία Επιτήρησης από 10/4/2012. Δεν έχουν εισαχθεί οι 77.573.688 νέες (ΚΟ) μετοχές, που προέκυψαν από την πρόσφατη ΑΜΚ με καταβολή μετρητών.
5149	- Αναστολή διαπραγμάτευσης από 29/09/2017.
5150	- Αναστολή διαπραγμάτευσης από 29/09/2017.
5152	- Μεταφορά στην Κατηγορία Επιτήρησης από 10/4/2012.
5153	- Αναστολή διαπραγμάτευσης από 03/10/2017.
5154	- Αναστολή διαπραγμάτευσης από 03/10/2017.
5156	- Μεταφορά στην κατηγορία Επιτήρησης από 11/12/2017
5157	- Μεταφορά στην κατηγορία Επιτήρησης από 11/12/2017
5158	- Μεταφορά στην κατηγορία Επιτήρησης από 11/12/2017

Στοιχεία Συναλλαγών Πακέτων

Μετοχές	Όγκος πακέτου	Τιμή πακέτου	Αξία πακέτου	Ωρα έγκρισης	Σημείωση
ΠΕΙΡΑΙΩΣ ΤΡΑΠΕΖΑ (ΚΟ)	250,000	2.69	671,250.00	10:32:30	20
ALPHA BANK (ΚΟ)	500,000	1.78	890,000.00	11:23:07	20
ΜΥΤΙΛΗΝΑΙΟΣ (ΚΟ)	200,000	8.90	1,780,000.00	11:23:10	20
ΑΕΡΟΠΟΡΙΑ ΑΙΓΑΙΟΥ (ΚΟ)	159	7.63	1,212.82	12:53:22	14
ΠΕΙΡΑΙΩΣ ΤΡΑΠΕΖΑ (ΚΟ)	200,000	2.74	548,000.00	14:25:04	20
ALPHA BANK (ΚΟ)	178,978	1.79	320,370.62	14:40:19	20
ΟΠΑΠ (ΚΟ)	100,000	9.87	986,500.00	15:47:46	20
ΠΕΙΡΑΙΩΣ ΤΡΑΠΕΖΑ (ΚΟ)	90	2.90	261.00	16:51:47	18
ΤΡΑΠΕΖΑ EUROBANK ERGASIAS (ΚΟ)	500,000	0.816	408,000.00	16:51:54	20
ΤΡΑΠΕΖΑ EUROBANK ERGASIAS (ΚΟ)	2,000,000	0.816	1,632,000.00	16:52:36	20
ΤΡΑΠΕΖΑ EUROBANK ERGASIAS (ΚΟ)	500,000	0.814	407,100.00	17:01:34	20

Σημειώσεις πακέτων

- 9 - Μέθοδος 6-1 / Ειδική Χρέωση
- 10 - Μέθοδος 6-1 / Ειδική Χρέωση, Αυθημερόν Διακανονισμός
- 14 - Μέθοδος 6-3 / Πακέτο Αποκατάστασης, Ατελής αγορά και Πώληση
- 18 - Μέθοδος 6-2 / SPOT 1
- 19 - Μέθοδος 6-2 / SPOT 2
- 20 - Μέθοδος 6-1 και Μέθοδος 6-1 Αυθημερόν Διακανονισμός
- 21 - Άλλη Προσυμφωνημένη

Στοιχεία Συναλλαγών Δικαιωμάτων

Ημερ. αποκοπής	Έναρξη εξάσκησης	Λήξη εξάσκησης	Λήξη διαπρ/σης	Δικαιώματα	Κατωτ Τιμή	Ανωτ Τιμή	Τιμή κλεισ.	Τελευταία ζήτηση	Τελευταία προσφορά	Όγκος	Πράξεις	Αξία Συναλλαγών
----------------	------------------	----------------	----------------	------------	------------	-----------	-------------	------------------	--------------------	-------	---------	-----------------

Δεν υπάρχουν Συναλλαγές Δικαιωμάτων.

Στοιχεία Συναλλαγών Εκποιήσεων

Μετοχές	Όγκος Συναλλαγών	Αριθμός Πράξεων	Αξία Συναλλαγών	Σημείωση
Δεν πραγματοποιήθηκαν Εκποιήσεις Μετοχών.				

Σημειώσεις Εκποιήσεων

- 1 - Κανονική Εκποίηση.
- 2 - Εκποίηση Ενσώματων Ονομαστικών Μετοχών.
- 3 - Εκποίηση Αδιάθετων Κλασματικών Υπολοίπων.

Στοιχεία Συναλλαγών Εκποιήσεων Ενσώματων Ονομαστικών Μετοχών

Μετοχές	Ημερ/νία έναρξης	Ημερ/νία λήξης	Αρχικό πλήθος	Διαθέσιμο πλήθος	Ημερομηνία	Μέση τιμή (ημέρας)	Μέση τιμή (περιόδου)	Αριθμός Πράξεων	Όγκος Συναλλαγών	Αξία Συναλλαγών
---------	------------------	----------------	---------------	------------------	------------	--------------------	----------------------	-----------------	------------------	-----------------

Δεν πραγματοποιήθηκαν Εκποιήσεις Ενσώματων Ονομαστικών Μετοχών.

Σημειώσεις Εκποιήσεων

Σύμφωνα με την Απόφαση 1/380/04.05.2006 της Επιτροπής Κεφαλαιαγοράς εκποιούνται μέσω του Χρηματιστηρίου Αθηνών με επιμέλεια της εκδότριας εταιρείας, οι ενσώματες ονομαστικές μετοχές που δεν έχουν κατατεθεί στην εκδότρια προς αποϋλοποίηση. Η εκποίηση διενεργείται σύμφωνα με τον τρόπο που ορίζεται στο άρθρο 99Α του Κανονισμού του Χρηματιστηρίου Αθηνών.

Στοιχεία Ενεργητικού Διαπραγματεύσιμων Αμοιβαίων Κεφαλαίων (Δ.Α.Κ.)

	Ημερομηνία συναλλαγών	Δημιουργία / Εξαγορά	Αριθ. Μερ. (T-1)	Νέα Μερ. (T-1)	Εξαγορασθ. Μερ. (T-1)	Μερίδια (T) [1]	Αξία Ενεργητικού [2]	Καθαρή Τιμή	Μέρισμα/Μερίδια	Ημερ. Αποκοπής
ALPHA ETF FTSE Athex Large Cap	15/12/2017	5,000	619,082	---	---	619,082	12,522,880.00	20.2281	0.37	30/06/2016

Σημειώσεις Δ.Α.Κ.

[1] - Αριθμ. μεριδίων (T) = Αριθμ. μεριδίων (T-1) + Νεοεκδοθέντα μερίδια (T-1) - Εξαγορασθέντα μερίδια (T-1)

[2] - Περιλαμβάνονται και τα μερίδια που δημιουργήθηκαν / εξαγοράσθηκαν την ημέρα T-1.

Περιγραφή	Στοιχεία
Όνομασία Δ.Α.Κ.	ALPHA ETF FTSE Athex Large Cap
Σύμβολο Δ.Α.Κ. (GR)	ΑΔΑΚ
Σύμβολο Δ.Α.Κ. (EN)	AETF
ISIN Δ.Α.Κ.	GRF000153004
Κατηγορία Διαπραγμάτευσης	Διαπραγματεύσιμα Αμοιβαία Κεφάλαια (Δ.Α.Κ.)
Τύπος Δ.Α.Κ.	Μετοχών
Τρόπος διαχείρισης	Παθητικός
Επενδυτική Στρατηγική	Σκοπός της επενδυτικής πολιτικής του Αμοιβαίου Κεφαλαίου είναι η αναπαραγωγή της αποδόσεως του Δείκτη FTSE/X.A. Large Cap του Χρηματιστηρίου Αθηνών σε όρους Ευρώ, ακολουθώντας πλήρως και πανομοιότυπως τη σύνθεση του υποκείμενου Δείκτη.
Εκδότης	ΑΛΦΑ ASSET MANAGEMENT Α.Ε.Δ.Α.Κ.
Εταιρεία Διαχείρισης	ΑΛΦΑ ASSET MANAGEMENT Α.Ε.Δ.Α.Κ.
Ειδικοί Διαπραγματευτές	ΑΛΦΑ FINANCE Α.Χ.Ε.Π.Ε.Υ. , ΕΘΝΙΚΗ ΧΡΗΜΑΤΙΣΤΗΡΙΑΚΗ Α.Χ.Ε.Π.Ε.Υ.
Θεματοφύλακας	ΑΛΦΑ ΤΡΑΠΕΖΑ Α.Ε.
Σύμβολο Δείκτη (GR)	FTSE
Σύμβολο Δείκτη (EN)	FTSE
Όνομασία Δείκτη	FTSE/X.A. Large Cap
ISIN Δείκτη	GRI99201A006
Κλάσμα Δείκτη [1]	1/100
Αρχική Τιμή Μεριδίου	21.76
Συνολικός Αριθμός Μεριδίων [2]	619,082
Ημερομηνία πρώτης Έκδοσης	14/01/2008
Ημερομηνία έναρξης Διαπραγμάτευσης	24/01/2008
Νόμισμα Διαπραγμάτευσης	ΕΥΡΩ
Νόμισμα Ενεργητικού	ΕΥΡΩ
Αρχική Αξία Ενεργητικού [3]	3,000,000.00
Αριθμ. Μεριδίων για Δημιουργία-Εξαγορά [4]	5,000
Αμοιβή Διαχείρισης	0.375

Σημειώσεις Δ.Α.Κ.

- [1] - Το κλάσμα της τιμής του δείκτη που αποτελεί η τιμή της πρώτης έκδοσης
- [2] - Ο αριθμός μεριδίων που διαπραγματεύθηκαν στο Χρηματιστήριο την ημέρα T
- [3] - Η αξία του ενεργητικού κατά την έκδοση
- [4] - Ο αριθμός μεριδίων που απαιτείται κατά τη διαδικασία δημιουργίας εξαγοράς

Περιγραφή	Στοιχεία
Όνομασία Warrant	ALPHA ΤΡΑΠΕΖΑ Α.Ε. (ΤΠΔ)
Σύμβολο Warrant (GR)	ΑΛΦΑΤΠ
ISIN Warrant	GRR000000028
Κατηγορία Διαπραγμάτευσης	Τίτλοι Παραστατικοί (Warrants)
Υποκείμενος Τίτλος	ALPHA ΤΡΑΠΕΖΑ Α.Ε. (ΚΟ)
Συνολικός Αριθμός Warrants	1,141,734,167
Ημ/νία Έναρξης Διαπραγμάτευσης	11/06/2013
Νόμισμα Διαπραγμάτευσης	ΕΥΡΩ
Πολλαπλασιαστής	7.41
Αναλογία Μετατροπής	0.13
Τύπος Εξάσκησης	BERMUDAN
Τιμή Διάθεσης	1.45

Περιγραφή	Στοιχεία
Όνομασία Warrant	ΕΘΝΙΚΗ ΤΡΑΠΕΖΑ ΤΗΣ ΕΛΛΑΔΟΣ Α.Ε. (ΤΠΔ)
Σύμβολο Warrant (GR)	ΕΤΕΤΠ
ISIN Warrant	GRR000000036
Κατηγορία Διαπραγμάτευσης	Τίτλοι Παραστατικοί (Warrants)
Υποκείμενος Τίτλος	ΕΘΝΙΚΗ ΤΡΑΠΕΖΑ ΤΗΣ ΕΛΛΑΔΟΣ Α.Ε. (ΚΟ)
Συνολικός Αριθμός Warrants	245,745,661
Ημ/νία Έναρξης Διαπραγμάτευσης	27/06/2013
Νόμισμα Διαπραγμάτευσης	ΕΥΡΩ
Πολλαπλασιαστής	8.23
Αναλογία Μετατροπής	0.12
Τύπος Εξάσκησης	BERMUDAN
Τιμή Διάθεσης	6.83

Περιγραφή	Στοιχεία
Όνομασία Warrant	ΤΡΑΠΕΖΑ ΠΕΙΡΑΙΩΣ Α.Ε. (ΤΠΔ)
Σύμβολο Warrant (GR)	ΠΕΙΡΤΠ
ISIN Warrant	GRR000000044
Κατηγορία Διαπραγμάτευσης	Τίτλοι Παραστατικοί (Warrants)
Υποκείμενος Τίτλος	ΤΡΑΠΕΖΑ ΠΕΙΡΑΙΩΣ Α.Ε. (ΚΟ)
Συνολικός Αριθμός Warrants	843,637,022
Ημ/νία Έναρξης Διαπραγμάτευσης	03/07/2013
Νόμισμα Διαπραγμάτευσης	ΕΥΡΩ
Πολλαπλασιαστής	4.48
Αναλογία Μετατροπής	0.22
Τύπος Εξάσκησης	BERMUDAN
Τιμή Διάθεσης	0.90

ΑΝΑΚΟΙΝΩΣΕΙΣ

ΕΤΑΙΡΙΚΕΣ ΠΡΑΞΕΙΣ

ΕΛΒΕ ΑΝΩΝΥΜΗ ΒΙΟΜΗΧΑΝΙΚΗ ΕΜΠΟΡΙΚΗ ΕΤΑΙΡΙΑ Μεταβολή ονομαστικής αξίας μετοχής & Επιστροφή κεφαλαίου

Από 15/12/2017, και μετά τη μείωση του μετοχικού κεφαλαίου, οι μετοχές της εταιρίας «ΕΛΒΕ ΑΝΩΝΥΜΗ ΒΙΟΜΗΧΑΝΙΚΗ ΕΜΠΟΡΙΚΗ ΕΤΑΙΡΙΑ» (GRS240003012) είναι διαπραγματεύσιμες στο Χρηματιστήριο Αθηνών με νέα ονομαστική αξία μετοχής €0,71 και χωρίς το δικαίωμα συμμετοχής στην επιστροφή κεφαλαίου ποσού €0,25 ανά μετοχή στους μετόχους της εταιρίας με καταβολή μετρητών.

ΓΝΩΣΤΟΠΟΙΗΣΕΙΣ ΕΤΑΙΡΕΙΩΝ

INTERCONTINENTAL INTERNATIONAL A.E.E.A.Π.

Αγορά Ιδίων Μετοχών

Η INTERCONTINENTAL INTERNATIONAL A.E.E.A.Π. ενημερώνει το επενδυτικό κοινό ότι σε εκτέλεση της από 7.4.2017 απόφασης της Τακτικής Γενικής Συνέλευσης των μετόχων της και της από 31.5.2017 απόφασης του Διοικητικού της Συμβουλίου, και σύμφωνα με το άρθρο 16 του κ.ν. 2190/1920, προέβη την 14.12.2017 σε αγορά 175 ιδίων μετοχών με μέση τιμή κτήσης 5,10 ευρώ ανά μετοχή, συνολικής αξίας 892,50 ευρώ.

FRIGOGLASS A.B.E.E.

Ανακοίνωση

Η Frigoglass A.B.E.E. (εφεξής η "Εταιρεία") ανακοινώνει σύμφωνα με το Ν. 3556/2007 και το άρθρο 19 του Κανονισμού (ΕΕ) αριθ. 596/2014, ότι ο κος Νικόλαος Ευαγγέλου, Chief Commercial Officer του κλάδου Επαγγελματικής Ψύξης της Εταιρείας (και, επομένως, υπόχρεο πρόσωπο βάσει του άρθρου 19 του Κανονισμού (ΕΕ) αριθ. 596/2014), γνωστοποίησε στην Εταιρεία ότι την 14/12/2017 προέβη σε αγορά 240.000 κοινών μετοχών της Εταιρείας συνολικής αξίας €51.000,01.

ΙΚΤΙΝΟΣ ΕΛΛΑΣ Α.Ε.

Ανακοίνωση

Ανακοινώνεται από την εταιρία ΙΚΤΙΝΟΣ ΕΛΛΑΣ Α.Ε. ότι η Έκτακτη Γενική Συνέλευση των μετόχων της 15/12/2017 αποφάσισε την διανομή κερδών προηγούμενων ετών ποσού 0,039541285 ευρώ ανά μετοχή. Σύμφωνα με την κείμενη νομοθεσία, το ποσό που αντιστοιχεί στις 327.753 μετοχές που κατέχει η Εταιρεία, προσαυξάνει το ποσό που θα λαμβάνουν οι λοιποί μέτοχοι και συνεπώς, το συνολικό μεικτό ποσό της χρηματικής διανομής ανά μετοχή ανέρχεται σε 0,04 ευρώ. Από το εν λόγω ποσό της χρηματικής διανομής, παρακρατείται ο αναλογούν φόρος ποσοστού 15%, σύμφωνα με τα προβλεπόμενα στο άρθρο 3 παρ.1 του ν. 4110/2013 και συνεπώς το συνολικό καταβαλλόμενο ποσό ανά μετοχή, θα ανέλθει σε 0,034 Ευρώ.

Η αποκοπή θα γίνει την Τρίτη 19/12/2017, δικαιούχοι θα είναι οι εγγεγραμμένοι στο ΣΑΤ επενδυτές κατά την Τετάρτη 20/12/2017 και η πληρωμή θα γίνει την Παρασκευή 22/12/2017, και θα πραγματοποιηθεί μέσω της τράπεζας ΠΕΙΡΑΙΩΣ, ως ακολούθως:

- Μέσω των Χειριστών Σ.Α.Τ., για τους επενδυτές που έχουν εξουσιοδοτήσει τους Χειριστές τους για την είσπραξη.
- Μέσω του Δικτύου των καταστημάτων της Τράπεζας Πειραιώς για όσους εκ των μετόχων έχουν ζητήσει εξαίρεση από τον χειριστή τους στο Σ.Α.Τ. ή έχουν τις μετοχές τους στον ειδικό λογαριασμό της Μεριδας τους.
- Με κατάθεση στο Διεθνή Αριθμό Τραπεζικού Λογαριασμού (IBAN), όπου ο επενδυτής έχει δηλώσει ότι επιθυμεί να εισπράττει τα διανεμόμενα ποσά σύμφωνα με το άρθρο 13 του Κανονισμού Λειτουργίας Σ.Α.Τ. και την υπ' αριθμ. 6 απόφαση του Δ.Σ. της ATHEXCSD, όπως ισχύουν, για τους επενδυτές που δεν επιθυμούν να τα εισπράττουν μέσω των Χειριστών τους. Αφορά μόνο επενδυτές που έχουν δηλώσει IBAN στην πληρώτρια Τράπεζα. Για όσους εκ των μετόχων δεν καταστεί δυνατή η πίστωση μέσω IBAN, τότε θα είναι δυνατή η είσπραξη του μερίσματος μέσω του Δικτύου των καταστημάτων της Τράπεζας Πειραιώς, με την επίδειξη του δελτίου ταυτότητας και την προσκόμιση της εκτύπωσης των στοιχείων Σ.Α.Τ. ή σε νόμιμα εξουσιοδοτημένα πρόσωπα με την προσκόμιση θεωρημένης για το γνήσιο της υπογραφής του δικαιούχου Μετόχου εξουσιοδοτήσεως.
- Για περισσότερες πληροφορίες οι κ.κ. μέτοχοι μπορούν να απευθύνονται στο Τμήμα Εξυπηρέτησης Μετόχων της εταιρείας (τηλ. 210- 2826825).

ΙΚΤΙΝΟΣ ΕΛΛΑΣ Α.Ε.

Ανακοίνωση

Ανακοινώνεται ότι κατά την Έκτακτη Γενική Συνέλευση των μετόχων της εταιρίας που συνήλθε την 15 Δεκεμβρίου 2017, στην έδρα της εταιρίας (Λυκοβρύσεως 7, Μεταμόρφωση Αττικής, 144 52) και ώρα 12:00μμ παρέστησαν ή εκπροσωπήθηκαν μέτοχοι, κάτοχοι 20.841.410 μετοχών σε σύνολο μετοχών 28.580.100, που αντιστοιχεί σε ποσοστό 72,92% του μετοχικού κεφαλαίου. Οι αποφάσεις που λήφθηκαν ομόφωνα και παμψηφεί, είναι οι κάτωθι :

Θέμα 1ο : Έγκριση για την διάθεση των ιδίων μετοχών. Πιο συγκεκριμένα, η εταιρία είχε προχωρήσει στη αγορά 23.800 μτχ ιδίων μετοχών εντός του έτους 2014, ποσοστό 0,0832747 % επί του συνόλου των μετοχών της εταιρίας με αξία 29.491,05 ευρώ. Οι ως άνω μετοχές είχαν αγοραστεί σε εκτέλεση της από 23.04.2014 απόφασης της Έκτακτης Γενικής Συνέλευσης των μετόχων, η οποία είχε ορίσει το διοικητικό Συμβούλιο να αποφασίσει τη διάθεσή της. Το Διοικητικό Συμβούλιο της εταιρίας αποφάσισε με την από 24/11/2017 συνεδρίαση του την πώληση των ιδίων μετοχών εντός του 2017 με σκοπό να μην ακυρωθούν. Η Γενική Συνέλευση επικύρωσε την απόφαση του Διοικητικού Συμβουλίου για πώληση των ιδίων μετοχών εντός του 2017 με σκοπό να μην ακυρωθούν. Σε περίπτωση που δεν βρεθεί αγοραστής θα προχωρήσει στην ακύρωσή τους.

Θέμα 2ο : Έγκριση διανομής κερδών προηγούμενων ετών ποσού 0,039541285 ευρώ ανά μετοχή. Η Γενική Συνέλευση αποφάσισε την διανομή κερδών προηγούμενων ετών ποσού 0,039541285 ευρώ ανά μετοχή. Σύμφωνα με την κείμενη νομοθεσία, το ποσό που αντιστοιχεί στις 327.753 μετοχές που κατέχει η Εταιρεία, προσαυξάνει το ποσό που θα λαμβάνουν οι λοιποί μέτοχοι και συνεπώς, το συνολικό μεικτό ποσό της χρηματικής διανομής ανά μετοχή ανέρχεται σε 0,04 ευρώ. Από το εν λόγω ποσό της χρηματικής διανομής, παρακρατείται ο αναλογούν φόρος ποσοστού 15%, σύμφωνα με τα προβλεπόμενα στο άρθρο 3 παρ.1 του ν. 4110/2013 και συνεπώς το συνολικό καταβαλλόμενο ποσό ανά μετοχή, θα ανέλθει σε 0,034 Ευρώ.

Η αποκοπή θα γίνει την Τρίτη 19/12/2017, δικαιούχοι θα είναι οι εγγεγραμμένοι στο ΣΑΤ επενδυτές κατά την Τετάρτη 20/12/2017 και η πληρωμή θα γίνει την Παρασκευή 22/12/2017.

Θέμα 3ο: Έγκριση για την δημιουργία αποθεματικού για την κάλυψη της ίδιας συμμετοχής για υποβολή επενδυτικού προγράμματος. Πιο συγκεκριμένα, η Εταιρεία, προκειμένου να προβεί σε μηχανολογικό εκσυγχρονισμό του νέου εργοστασίου της στη ΒΙΠΕ Δράμας και την κατασκευή νέων γραφείων, θα υποβάλλει αίτηση στο επενδυτικό πρόγραμμα (Α.Ν.4399/2016) του Υπουργείου Οικονομίας και Ανταγωνιστικότητας ύψους περίπου 6.000.000 ευρώ. Δυνάμει του ως άνω αναπτυξιακού νόμου, το έργο επιδοτείται με φοροαπαλλαγή 35%.

Η δε Εταιρεία υποχρεούται να καλύψει το υπόλοιπο ποσό με ίδια συμμετοχή της συμβατικής επένδυσης, η οποία θα πρέπει τουλάχιστον να ισούται με το 25% του κόστους της επένδυσης και το υπόλοιπο με τραπεζικό δανεισμό. Η Εταιρεία προτίθεται να προβεί σε τραπεζικό δανεισμό περίπου το 50% και το υπόλοιπο 50% θα καλυφθεί από ίδια κεφάλαια, έτσι η εταιρία θα πρέπει να προχωρήσει στη δημιουργία αποθεματικού ίσο με το ποσό της ίδιας συμμετοχής. Η Γενική Συνέλευση αποφάσισε τη δημιουργία αποθεματικού ύψους 3.000.000 ευρώ (ή όποιο ποσό προκύψει με βάση την υπαγωγή που θα ληφθεί) από το λογαριασμό «αποτελέσματα εις νέον», το οποίο ποσό θα δεσμευθεί για την κάλυψη της ίδιας συμμετοχής της Εταιρίας, θα εμφανισθεί σε ιδιαίτερο λογαριασμό στα λογιστικά βιβλία της Εταιρίας και δεν θα διανεμηθεί πριν την παρέλευση πενταετίας από την έναρξη της παραγωγικής λειτουργίας της επένδυσης.

ΓΕΝΙΚΗ ΕΜΠΟΡΙΟΥ & ΒΙΟΜΗΧΑΝΙΑΣ Α.Ε.

Γνωστοποίηση

Η Διοίκηση της εταιρίας «ΓΕΝΙΚΗ ΕΜΠΟΡΙΟΥ & ΒΙΟΜΗΧΑΝΙΑΣ Α.Ε.» γνωστοποιεί ότι το Διοικητικό Συμβούλιο της εταιρίας και τα Διοικητικά Συμβούλια των κατά 100% θυγατρικών της εταιριών «ΓΕΝΙΚΗ ΕΜΠΟΡΙΟΥ ΒΟΡΕΙΟΥ ΕΛΛΑΔΟΣ ΑΝΩΝΥΜΗ ΕΤΑΙΡΙΑ-ΥΔΡΑΥΛΙΚΟΣ ΚΑΙ ΒΙΟΜΗΧΑΝΙΚΟΣ ΕΞΟΠΛΙΣΜΟΣ» και «ΓΕΝΙΚΗ ΕΜΠΟΡΙΟΥ ΑΝΑΝΕΩΣΙΜΕΣ ΠΗΓΕΣ ΕΝΕΡΓΕΙΑΣ ΑΝΩΝΥΜΗ ΕΤΑΙΡΙΑ» κατά τις συνεδριάσεις τους την 14η Δεκεμβρίου 2017, αποφάσισαν ομόφωνα:

1. Την έναρξη της διαδικασίας συγχώνευσης με απορρόφηση των κατά 100% θυγατρικών εταιριών «ΓΕΝΙΚΗ ΕΜΠΟΡΙΟΥ ΒΟΡΕΙΟΥ ΕΛΛΑΔΟΣ ΑΝΩΝΥΜΗ ΕΤΑΙΡΙΑ-ΥΔΡΑΥΛΙΚΟΣ ΚΑΙ ΒΙΟΜΗΧΑΝΙΚΟΣ ΕΞΟΠΛΙΣΜΟΣ» και «ΓΕΝΙΚΗ ΕΜΠΟΡΙΟΥ ΑΝΑΝΕΩΣΙΜΕΣ ΠΗΓΕΣ ΕΝΕΡΓΕΙΑΣ ΑΝΩΝΥΜΗ ΕΤΑΙΡΙΑ», από την μητρική εταιρία «ΓΕΝΙΚΗ ΕΜΠΟΡΙΟΥ & ΒΙΟΜΗΧΑΝΙΑΣ Α.Ε.».

Μέσω του εταιρικού μετασχηματισμού επιδιώκεται η απλοποίηση της δομής του ομίλου, η ευελιξία σε λειτουργικό και οικονομικό επίπεδο, η ομογενοποιημένη και αρτιότερη αξιοποίηση του ανθρώπινου δυναμικού, η κεφαλαιουχική ενδυνάμωση και μεγιστοποίηση της απόδοσης της νέας εταιρίας καθώς και ο περιορισμός του χρηματοοικονομικού και λειτουργικού κόστους.

2. Η συγχώνευση με απορρόφηση των δύο κατά 100% θυγατρικών εταιριών από την μητρική εταιρία, να γίνει σύμφωνα με τις διατάξεις του άρθρου 78 του κ.ν. 2190/1920 και των άρθρων 1-5 του ν. 2166/1993.

3. Ο ισολογισμός της 31ης Δεκεμβρίου 2017, ορίσθηκε να αποτελέσει τον ισολογισμό μετασχηματισμού των δύο κατά 100% θυγατρικών εταιριών «ΓΕΝΙΚΗ ΕΜΠΟΡΙΟΥ ΒΟΡΕΙΟΥ ΕΛΛΑΔΟΣ ΑΝΩΝΥΜΗ ΕΤΑΙΡΙΑ-ΥΔΡΑΥΛΙΚΟΣ ΚΑΙ ΒΙΟΜΗΧΑΝΙΚΟΣ ΕΞΟΠΛΙΣΜΟΣ» και «ΓΕΝΙΚΗ ΕΜΠΟΡΙΟΥ ΑΝΑΝΕΩΣΙΜΕΣ ΠΗΓΕΣ ΕΝΕΡΓΕΙΑΣ ΑΝΩΝΥΜΗ ΕΤΑΙΡΙΑ».

4. Τον ορισμό των Ορκωτών – Λογιστών, για την διαπίστωση της λογιστικής αξίας των περιουσιακών στοιχείων των δύο θυγατρικών εταιριών, σύμφωνα με το άρθρο 3 παρ. 2 του ν. 2166/93 και

5. Τον ορισμό των εκπροσώπων των εταιριών για την σύνταξη του προβλεπόμενου από το άρθρο 69 του ν. 2190/1920 Σχεδίου Σύμβασης Συγχώνευσης των τριών εταιριών.

Διευκρινίζεται ότι η απορροφούσα εταιρία «ΓΕΝΙΚΗ ΕΜΠΟΡΙΟΥ & ΒΙΟΜΗΧΑΝΙΑΣ Α.Ε.» δεν θα κάνει αύξηση του μετοχικού της κεφαλαίου, ούτε υποχρεούται στην έκδοση νέων μετοχών, επειδή η αξίωση για έκδοση νέων μετοχών αποσβέννεται, λόγω συγχύσεως, αφού κατέχει το σύνολο (100%) των μετοχών των απορροφώμενων εταιριών και η αξία κτήσεως αυτών είναι μεγαλύτερη από το μετοχικό κεφάλαιο των απορροφώμενων εταιριών.

FRIGOGLASS A.B.E.E.

Αποφάσεις Γενικής Συνέλευσης

Κατά την Έκτακτη Γενική Συνέλευση των μετόχων της ανώνυμης εταιρίας με την επωνυμία «FRIGOGLASS ΒΙΟΜΗΧΑΝΙΑ ΨΥΚΤΙΚΩΝ ΘΑΛΑΜΩΝ ΑΝΩΝΥΜΟΣ ΒΙΟΜΗΧΑΝΙΚΗ ΚΑΙ ΕΜΠΟΡΙΚΗ ΕΤΑΙΡΕΙΑ» (η «Εταιρεία»), η οποία συνήλθε την Πέμπτη 14 Δεκεμβρίου 2017, παρέστησαν ή αντιπροσωπεύθηκαν και ψήφισαν συνολικά 23 μέτοχοι της Εταιρείας εκπροσωπούντες 224.716.254 μετοχές, επί του συνόλου των 355.437.751 μετοχών, οι οποίες αντιστοιχούσαν σε ποσοστό 63.22% επί του καταβεβλημένου μετοχικού κεφαλαίου της Εταιρείας και ελήφθησαν οι ακόλουθες αποφάσεις:

Θέμα 1: Ανακοινώθηκε στη Γενική Συνέλευση των μετόχων η εκλογή τριών (3) νέων ανεξάρτητων μη εκτελεστικών μελών του Διοικητικού Συμβουλίου σε αντικατάσταση παραιτηθέντων με ισχύ από την 22.11.2017 δυνάμει της από 23.10.2017 απόφασης του Διοικητικού Συμβουλίου της Εταιρείας, σύμφωνα με το άρθρο 18 § 7 του Κ.Ν. 2190/1920.

Θέμα 2: Εγκρίθηκε η εκλογή νέου Διοικητικού Συμβουλίου της Εταιρείας και ο διορισμός των νέων μελών της Επιτροπής Ελέγχου, σύμφωνα με το άρθρο 44 του Ν. 4449/2017. Η νέα σύνθεση του Διοικητικού Συμβουλίου είναι η εξής:

1. ΧΑΡΑΛΑΜΠΟΣ ΔΑΥΙΔ του ΓΕΩΡΓΙΟΥ

2. ΓΕΩΡΓΙΟΣ – ΠΑΥΛΟΣ ΛΕΒΕΝΤΗΣ του ΚΩΝΣΤΑΝΤΙΝΟΥ
3. ΝΙΚΟΛΑΟΣ ΜΑΜΟΥΛΗΣ του ΓΕΩΡΓΙΟΥ
4. ΛΟΥΚΑΣ ΚΟΜΗΣ του ΔΗΜΗΤΡΙΟΥ
5. ΕΥΑΓΓΕΛΟΣ ΚΑΛΟΥΣΗΣ του ΙΩΑΝΝΗ, ανεξάρτητο μέλος
6. ΙΩΑΝΝΗΣ ΚΩΣΤΟΠΟΥΛΟΣ του ΑΘΑΝΑΣΙΟΥ, ανεξάρτητο μέλος
7. JEREMY MICHAEL JORGEN MALHERBE JENSEN του JORGEN ANDREAS, ανεξάρτητο μέλος
8. STEPHEN GRAHAM BENTLEY του DONALD HENRY, ανεξάρτητο μέλος
9. ΙΟΡΔΑΝΗΣ ΑΪΒΑΖΗΣ του ΣΤΕΡΓΙΟΥ, ανεξάρτητο μέλος

Η θητεία του νέου Διοικητικού Συμβουλίου είναι τριετής και δύναται να παραταθεί μέχρι την Τακτική Γενική Συνέλευση που θα συνέλθει μετά τη λήξη της θητείας του, μη δυνάμενη ωστόσο να υπερβεί τα τέσσερα έτη.

Περαιτέρω, εξελέγησαν σύμφωνα με το άρθρο 44 του Νόμου 4449/2017, τα μέλη της Επιτροπής Ελέγχου, η νέα σύνθεση της οποίας έχει ως εξής:

1. ΚΥΡΙΑΚΟΣ ΡΙΡΗΣ – Πρόεδρος της Επιτροπής Ελέγχου, ανεξάρτητο μέλος
 2. ΛΟΥΚΑΣ ΚΟΜΗΣ του ΔΗΜΗΤΡΙΟΥ, Μέλος της Επιτροπής Ελέγχου, μέλος του Διοικητικού Συμβουλίου
 3. ΙΩΑΝΝΗΣ ΚΩΣΤΟΠΟΥΛΟΣ του ΑΘΑΝΑΣΙΟΥ – Μέλος της Επιτροπής Ελέγχου, ανεξάρτητο μέλος του Διοικητικού Συμβουλίου
- Επισημαίνεται, ότι ο κ. Κυριάκος Ριρής πληροί τις προϋποθέσεις του νόμου διαθέτοντας αποδεδειγμένη επαρκή γνώση σε θέματα λογιστικής και ελεγκτικής.

Τα αποτελέσματα της ψηφοφορίας για το δεύτερο θέμα της ημερησίας διάταξης είχαν ως εξής:

- Αριθμός μετόχων για τις οποίες δόθηκαν έγκυρες ψήφοι: 224.716.254 (63,22%) επί του μετοχικού κεφαλαίου με δικαίωμα ψήφου επί των θεμάτων της ημερησίας διάταξης, εκ των οποίων:
 - Υπέρ: 224.716.254
 - Κατά: 0
 - Αποχή: 0
 - Παρών: 0

Όλες οι ανωτέρω αποφάσεις ελήφθησαν από τη Γενική Συνέλευση σύμφωνα με την εκ του νόμου προβλεπόμενη απαρτία και πλειοψηφία.

Πληροφορίες: Frigoglass, Γιάννης Σταματάκος, Investor Relations Manager, Τηλ: +30 210 6165767. E-mail: jstamatakos@frigoglass.com.

ΔΟΜΙΚΗ ΚΡΗΤΗΣ Α.Ε.

Γνωστοποίηση

Η ΔΟΜΙΚΗ ΚΡΗΤΗΣ Α.Ε. γνωστοποιεί στο επενδυτικό κοινό ότι κατόπιν της από 11 Δεκεμβρίου 2017 απόφασης του Διοικητικού Συμβουλίου της εταιρείας, αποφασίσθηκε η Ανάκληση της Πρόσκλησης των Μετόχων σε έκτακτη Γενική Συνέλευση στις 20/12/17 λόγω μη έγκαιρης γνωστοποίησης στο Γ.Ε.Μ.Η. της από 28/11/2017 απόφασης του Διοικητικού Συμβουλίου της εταιρείας για Πρόσκληση των Μετόχων της εταιρείας σε έκτακτη Γενική Συνέλευση στις 20/12/2017. Αποφασίσθηκε η εκ νέου σύγκληση έκτακτης Γενικής Συνέλευσης των Μετόχων της εταιρείας με το ίδιο θέμα ημερησίας διάταξης.

ΚΤΗΜΑ ΚΩΣΤΑ ΛΑΖΑΡΙΔΗ Α.Ε.

Αποφάσεις Γενικής Συνέλευσης

Ανακοινώνεται από την εταιρεία ότι την 15η Δεκεμβρίου 2017 πραγματοποιήθηκε η Έκτακτη Γενική Συνέλευση των μετόχων της στην οποία συμμετείχαν τέσσερις (4) μέτοχοι εκπροσωπώντας το 79.58% του μετοχικού κεφαλαίου της εταιρείας (14.338.703 επί συνόλου 18.017.472 μετοχών). Η συνέλευση βρισκόταν σε απαρτία, αποφάσισε έγκυρα και ενέκρινε παμψηφεί όλα τα θέματα της ημερησίας διάταξης ως ακολούθως:

Αποφάσισε ομόφωνα, με πλειοψηφία και αναλογία έγκυρων ψήφων 79.58% επί του καταβεβλημένου μετοχικού κεφαλαίου της Εταιρείας (ήτοι 14.338.703 μετοχές, και 14.338.703 έγκυρες θετικές ψήφου) την έκδοση κοινού ομολογιακού δανείου μέχρι ποσού Ευρώ Τεσσάρων Εκατομμυρίων Εκατόν Τριάντα Εννέα Χιλιάδων ευρώ (€ 4.139.000,00), σύμφωνα με τις διατάξεις των ν. 3156/2003 και ν. 2190/1920 για την αναχρηματοδότηση υφιστάμενου τραπεζικού δανεισμού και παροχή εξουσιοδότησης στο Διοικητικό Συμβούλιο της εταιρείας να διαπραγματευτεί τους ειδικότερους όρους του ομολογιακού δανείου και να προβεί στην σύναψή του.

ΕΥΡΩΣΥΜΒΟΥΛΟΙ Α.Ε.

Ανακοίνωση

Η εταιρεία «Ευρωσύμβουλοι Ανώνυμη Εταιρία Συμβούλων Ανάπτυξης και Τεχνολογίας» με διακριτικό τίτλο «Ευρωσύμβουλοι Α.Ε.» ανακοινώνει, ότι η διαπραγμάτευση στο Χρηματιστήριο Αθηνών των 2.501.885 νέων κοινών ονομαστικών μετοχών της εταιρείας, ονομαστικής αξίας τριάντα λεπτών του Ευρώ (0,30€) εκάστης, που προέκυψαν από την Αύξηση του Μετοχικού Κεφαλαίου με καταβολή μετρητών, όπως αποφασίσθηκε από την Τακτική Γενική Συνέλευση της 19.6.2017, θα αρχίσει από την **Τρίτη 19.12.2017**. Από την ίδια ως άνω ημερομηνία, το μετοχικό κεφάλαιο της εταιρείας ανέρχεται σε τρία εκατομμύρια τριακόσιες τριάντα επτά χιλιάδες πεντακόσια τριάντα τρία ευρώ (3.337.533,00€), διαιρούμενο σε ένδεκα εκατομμύρια εκατόν είκοσι πέντε χιλιάδες εκατόν δέκα (11.125.110) κοινές ονομαστικές μετοχές, ονομαστικής αξίας τριάντα λεπτών του ευρώ (0,30€) εκάστης, ολοσχερώς καταβεβλημένο. Η Επιτροπή Εισαγωγών και Λειτουργίας Αγορών του Χ.Α. κατά την συνεδρίασή του στις 14.12.2017 ενέκρινε την εισαγωγή προς διαπραγμάτευση στο Χ.Α. των 2.501.885 νέων μετοχών. Οι νέες μετοχές θα είναι πιστωμένες κατά την ημερομηνία έναρξης διαπραγμάτευσης στις μερίδες και τους λογαριασμούς αξιών των Μετόχων στο Σύστημα Αύλων Τίτλων (Σ.Α.Τ). Για περισσότερες πληροφορίες οι κ.κ. Μέτοχοι μπορούν να απευθύνονται στο Τμήμα Εξυπηρέτησης Μετόχων, υπεύθυνος κ. Α. Αποστολίδης (τηλ. 2310 804000 και 2310 804077) κατά τις εργάσιμες ημέρες και ώρες.

ΠΛΑΣΤΙΚΑ ΘΡΑΚΗΣ Α.Β.Ε.Ε.

Αγορά Ιδίων Μετοχών

Η εταιρεία Πλαστικά Θράκης Α.Β.Ε.Ε. ανακοινώνει ότι κατ' εφαρμογή του άρθρου 4 παρ. 4 του υπ' αριθμ. 2273/2003 Κανονισμού της Επιτροπής των Ευρωπαϊκών Κοινοτήτων και σε εκτέλεση της σχετικής απόφασης της Έκτακτης Γενικής Συνέλευσης των μετόχων της

2ας Φεβρουαρίου 2017 προέβη στις 14 Δεκεμβρίου 2017 σε αγορά 438 ιδίων μετοχών, μέσω του μέλους του Χρηματιστηρίου Αθηνών Eurobank Equities Α.Ε.Π.Ε.Υ. με μέση τιμή κτήσης Ευρώ 2,60 ανά μετοχή. Η συνολική αξία της συναλλαγής ανήλθε σε Ευρώ 1.138,30.

ΙΑΤΡΙΚΟ ΑΘΗΝΩΝ Ε.Α.Ε.

Ανακοίνωση

Η εταιρεία ΙΑΤΡΙΚΟ ΑΘΗΝΩΝ Ε.Α.Ε. συμφώνως προς το Ν. 3556/2007 (άρθρο 3 (ιστ), (ββ) και άρθρο 21) και σε συνδυασμό με το άρθρο 11 της απόφασης 1/434/03.07.2007 της Επιτροπής Κεφαλαιαγοράς, ανακοινώνει ότι ο κ. Αποστολόπουλος Γεώργιος, Πρόεδρος της Εταιρείας (Υπόχρεο Πρόσωπο με βάση του άρθρο 13 του Ν. 3340/2005), προέβη σε αγορά 1.459 κοινών ονομαστικών μετοχών την 14.12.2017, συνολικής καθαρής αξίας 2.113,96 ευρώ.

M.L.S. ΠΛΗΡΟΦΟΡΙΚΗ Α.Ε.

Ανακοίνωση

Η εταιρία MLS Πληροφορική Α.Ε. με την παρούσα ενημερώνει το επενδυτικό κοινό σύμφωνα με τις διατάξεις των άρθρων 3 και 21 του ν.3556/2007 και την απόφαση 1/434/3.7.2007 της ΕΚ ότι την Πέμπτη 14/12/2017 ο κ. ΚΑΜΑΤΑΚΗΣ ΙΩΑΝΝΗΣ Πρόεδρος και Διευθύνων Σύμβουλος πραγματοποίησε αγορά 4.450 μετοχών της εταιρίας MLS Πληροφορική Α.Ε. συνολικής αξίας 18.784,40 ευρώ.

INTRALOT Α.Ε.

Αγορά Ιδίων Μετοχών

Η INTRALOT σε εφαρμογή του άρθρου 4 παρ. 4 του υπ' αριθμ. 2273/2003 Κανονισμού της Επιτροπής των Ευρωπαϊκών Κοινοτήτων, ανακοινώνει ότι σύμφωνα με το άρθρο 16 του Κ.Ν. 2190/1920 και βάσει της σχετικής απόφασης της Τακτικής Γενικής Συνέλευσης των Μετόχων της 26/5/2016, προέβη στις 14/12/2017:

- μέσω της EUROXX ΑΧΕΠΕΥ σε αγορά 31.050 ιδίων μετοχών με μέση τιμή κτήσης 1,0524 ευρώ ανά μετοχή, συνολικής αξίας 32.677,59 ευρώ και
- μέσω της Εθνικής Χρηματιστηριακής σε αγορά 13.816 ιδίων μετοχών με μέση τιμή κτήσης 1,0542 ευρώ ανά μετοχή, συνολικής αξίας 14.565,00 ευρώ.

INTERCONTINENTAL INTERNATIONAL Α.Ε.Ε.Α.Π.

Ανακοίνωση

Η Intercontinental International Α.Ε.Ε.Α.Π. ενημερώνει το επενδυτικό κοινό ότι απέκτησε ένα γωνιακό διαμέρισμα 2ου ορόφου 194 τ.μ., καθώς και αποθήκη υπογείου (παρακολούθημα).

Η εν λόγω ιδιοκτησία - αντικειμενικής αξίας 668.363,00 ευρώ - ευρίσκεται σε πολυτελή πολυκατοικία στον Δήμο Αθηναίων, επί της διασταύρωσης των Λ. Βασιλίσσης Σοφίας 53 και Μαρασλή 1. Το τίμημα ανήλθε σε 370.000,00 ευρώ και χρηματοδοτήθηκε από ίδια κεφάλαια.

Π. ΠΕΤΡΟΠΟΥΛΟΣ Α.Ε.Β.Ε.

Ανακοίνωση

Η ΠΕΤΡΟΣ ΠΕΤΡΟΠΟΥΛΟΣ Α.Ε.Β.Ε. κατ'εφαρμογή της κείμενης νομοθεσίας και της από 13.12.2017 απόφασης του Διοικητικού Συμβουλίου της Εταιρίας καθώς και της από 13.12.2017 σχετικής προαναγγελίας γνωστοποιεί ότι την Πέμπτη 14.12.2017 προέβη σε πώληση 69.273 Ιδίων Μετοχών ήτοι ποσοστό 0,97% του μετοχικού της κεφαλαίου με τιμή πώλησης 4,92 ευρώ ανά μετοχή και συνολική αξία 340.823 ευρώ.

Από τις ως άνω μετοχές, οι 16.264 είχαν αγοραστεί σε εκτέλεση της από 16.04.2014 απόφασης της Τακτικής Γενικής Συνέλευσης των μετόχων και οι υπόλοιπες 53.009 μετοχές σε εκτέλεση της από 05.04.2016 Τακτικής Γενικής Συνέλευσης με μέση τιμή κτήσης 4,4370 ευρώ. Η Εταιρία κατέχει πλέον 75.000 ίδιες Μετοχές.

BRIQ PROPERTIES Α.Ε.Ε.Α.Π.

Δελτίο Τύπου

Θέμα: Αγορά αυτοτελούς κτιρίου γραφείων με ισόγεια καταστήματα επί της Λεωφ. Ποσειδώνος 42 στην Καλλιθέα

Η BriQ Properties Α.Ε.Ε.Α.Π. ενημερώνει το επενδυτικό κοινό ότι στις 14 Δεκεμβρίου 2017 προχώρησε σε επένδυση σε αυτοτελές κτίριο γραφείων με ισόγεια καταστήματα, συνολικής επιφάνειας 1.907,47 τ.μ. που βρίσκεται επί της Λεωφόρου Ποσειδώνος 42 στην Καλλιθέα, έναντι συνολικού τιμήματος € 1.100.000.

Συγκεκριμένα, πρόκειται για πενταώροφο κτίριο γραφείων, εκ των οποίων 1.650,13 τ.μ. αφορούν σε ανωδομή και 257,34 τ.μ. σε υπόγειο. Το ακίνητο είναι εν μέρει μισθωμένο σε μεγάλη εταιρεία ηλεκτρονικών συστημάτων και συστημάτων πληροφορικής, σε εταιρεία μεσιτών ασφαλειών και σε πρατήριο υγρών καυσίμων.

Η ανωτέρω αγορά χρηματοδοτήθηκε από τα ίδια κεφάλαια της Εταιρείας.

Σύμφωνα με την Διευθύνουσα Σύμβουλο της Εταιρείας, κ. Άννα Αποστολίδου, η συγκεκριμένη αγορά έγινε στα πλαίσια του επενδυτικού πλάνου της Εταιρείας που περιλαμβάνει ακίνητα εισοδήματος τα οποία μπορούν παράλληλα να δημιουργήσουν υπεραξία στους μετόχους.

ΑΔΜΗΕ ΣΥΜΜΕΤΟΧΩΝ Α.Ε.

Ανακοίνωση

Η ΑΝΩΝΥΜΗ ΕΤΑΙΡΕΙΑ ΑΔΜΗΕ ΣΥΜΜΕΤΟΧΩΝ (εφεξής η «Εταιρία») ανακοινώνει ότι σύμφωνα με την παρ. 2 του άρθρου 16 του Καταστατικού η Έκτακτη Γενική Συνέλευση εξέλεξε το ακόλουθο Διοικητικό Συμβούλιο με τριετή θητεία, το οποίο και συγκροτήθηκε σε σώμα κατά τη συνεδρίασή του την 13/12/2017, ως ακολούθως:

1. Νεκτάριος Παπαγιαννακόπουλος Πρόεδρος & Διευθύνων Σύμβουλος,
2. Ιάσων Ρουσόπουλος Αντιπρόεδρος, Εκτελεστικό μέλος,
3. Ιωάννης Μάργαρης, Μη εκτελεστικό μέλος,
4. Κωνσταντίνος Καρακατσάνης, Ανεξάρτητο μη εκτελεστικό μέλος,
5. Ευάγγελος Δαρούσος, Ανεξάρτητο μη εκτελεστικό μέλος.

Η γνωστοποίηση γίνεται σύμφωνα με τις διατάξεις του Ν. 3556/2007 (άρθρο 3 παρ. 1 ιστ (ββ) και άρθρο 21) και του Κανονισμού 596/2014 του Ευρωπαϊκού Κοινοβουλίου και του Συμβουλίου για την κατάχρηση της αγοράς.

Βιογραφικά:

Νεκτάριος Παπαγιαννακόπουλος

Ο κ. Παπαγιαννακόπουλος εντάχθηκε στην ΑΔΜΗΕ Συμμετοχών τον Ιούνιο 2017 ως Υπεύθυνος Σχέσεων με Επενδυτές. Έχει εργασιακή εμπειρία άνω των 15 ετών στο χώρο της χρηματοοικονομικής ανάλυσης, διαχείρισης κεφαλαίων και επενδυτικών σχέσεων. Πριν από την πρόσληψή του, εργάστηκε επί συναλλαγών και παροχής συμβουλευτικών υπηρεσιών σε εταιρίες του ξενοδοχειακού κλάδου, βιομηχανίας, τεχνολογίας και ακίνητης περιουσίας. Μέχρι το 2015 εργάστηκε για τον εναλλακτικό διαχειριστή κεφαλαίων Dromeus Capital Management (Suisse). Κατείχε το ρόλο του υπεύθυνου αναλυτή επί ελληνικών μετοχών και ομολόγων, ενώ αργότερα εργάστηκε ως αναλυτής σε διαφορετικούς κλάδους σε ανεπτυγμένες και αναδυόμενες αγορές, κατέχοντας και θέση μέλους της Επενδυτικής Επιτροπής. Μέχρι το 2009, εργάστηκε για την ομάδα επενδυτικών σχέσεων στον Οργανισμό Τηλεπικοινωνιών Ελλάδος (ΟΤΕ) ως υπεύθυνος χρηματοοικονομικής ανάλυσης, ενώ υπήρξε και Μέλος του Διοικητικού Συμβουλίου της ΟΤΕ ΑΕΕΑΠ. Προηγούμενη εργασία σχετίζεται με τις ελληνικές επενδυτικές τράπεζες Eurobank Equities και NBG Securities, όπου ήταν ο αναλυτής επί ελληνικών τηλεπικοινωνιών, καθώς και των κλάδων υποδομών, ανανεώσιμων πηγών ενέργειας, βιομηχανιών. Είναι κάτοχος μεταπτυχιακού τίτλου MBA από το Graduate School of Business του ALBA και πτυχίου B.Sc. στην Διοίκηση Επιχειρήσεων με εξειδίκευση στην Λογιστική & Χρηματοοικονομική από το American College of Greece (Deree).

Ιάσων Ρουσόπουλος

Ο κ. Ρουσόπουλος είναι οικονομολόγος, απόφοιτος του Τμήματος Χρηματοοικονομικής και Τραπεζικής Διοικητικής του Πανεπιστημίου Πειραιά. Είναι κάτοχος μεταπτυχιακού τίτλου σπουδών στο Finance and Development, School of Oriental and African Studies, University of London.

Από τον Φεβρουάριο 2017 κατείχε τη θέση του Προέδρου και Διευθύνοντος Συμβούλου της ΑΔΜΗΕ Συμμετοχών, ενώ από το 2015 ήταν επικεφαλής της διαδικασίας ιδιοκτησιακού διαχωρισμού του ΑΔΜΗΕ από την ΔΕΗ ως σύμβουλος του Υπουργού Περιβάλλοντος και Ενέργειας. Συμμετείχε με την ιδιότητα του εκτελεστικού μέλους στο ΔΣ της εταιρείας ΔΕΣ ΑΔΜΗΕ ΑΕ. Παράλληλα είναι μέλος της Επιτροπής Αξιολόγησης για την αξιολόγηση των αιτήσεων στο Διεθνή Διαγωνισμό για παραχώρηση του δικαιώματος έρευνας και εκμετάλλευσης υδρογονανθράκων σε είκοσι θαλάσσιες περιοχές στην Ελλάδα και έχει εργαστεί στον τομέα της ανάπτυξης και συμβουλευτικής επιχειρήσεων.

Σε ερευνητικό επίπεδο, έχει συν-εκδόσει επιστημονικό άρθρο με τίτλο "THE CHANGING GEOGRAPHY OF DEBT AND IMF'S INVOLVEMENT: From Global to European South" στο επιστημονικό περιοδικό World Review of Political Economy.

Τα ελληνικά είναι η μητρική γλώσσα, χειρίζεται άνετα τα Αγγλικά και έχει καλή γνώση Κινεζικών και Ισπανικών.

Ιωάννης Μάργαρης

Ο κ. Μάργαρης εργάζεται ως Εκτελεστικός Αντιπρόεδρος Δ.Σ. και Γενικός Διευθυντής Τεχνολογίας, Αγοράς & Στρατηγικής στον Ανεξάρτητο Διαχειριστή Μεταφοράς Ηλεκτρικής Ενέργειας (ΑΔΜΗΕ). Από το 2015 έως το 2017 είχε καθήκοντα Εκτελεστικού Αντιπροέδρου του Δ.Σ. του Διαχειριστή Ελληνικού Δικτύου Διανομής Ηλεκτρικής Ενέργειας (ΔΕΔΔΗΕ) με κύριο αντικείμενο τις Επιχειρησιακές Λειτουργίες, τον σχεδιασμό Στρατηγικών Έργων και επενδύσεων στα Δίκτυα Διανομής, καθώς και την ενίσχυση των εγχώριων και διεθνών συνεργασιών του ΔΕΔΔΗΕ με Διαχειριστές Δικτύων και εταιρείες Πληροφορικής και Τηλεπικοινωνιών στο πεδίο των έξυπνων δικτύων.

Εργάστηκε στη Δημόσια Επιχείρηση Ηλεκτρισμού (ΔΕΗ), στην Διεύθυνση Διαχείρισης Νήσων, σε θέματα σχετικά με τη δυναμική ασφάλεια ηλεκτρικών συστημάτων και τη διαχείριση δεδομένων για εφαρμογές Έξυπνων Δικτύων και Μικροδικτύων στο ελληνικό νησιωτικό σύστημα.

Διπλωματούχος Ηλεκτρολόγος Μηχανικός και Μηχανικός Υπολογιστών (ΕΜΠ 2006), ολοκλήρωσε τη Διδακτορική του διατριβή στο Εργαστήριο Συστημάτων Ηλεκτρικής Ενέργειας της Σχολής Ηλεκτρολόγων Μηχ. & Μηχ. Υπολ. ΕΜΠ το 2011 με εξειδίκευση στο σχεδιασμό και τη λειτουργία Δικτύων και Συστημάτων Ηλεκτρικής Ενέργειας με αυξημένη διείσδυση Ανανεώσιμων Πηγών Ενέργειας.

Ολοκλήρωσε τη Μεταδιδακτορική του έρευνα (Post-Doc) στο Πολυτεχνείο της Δανίας (DTU Wind Energy Department 2012), όπου και εργάστηκε ως Ερευνητής (ισοδ. Επίκ. Καθ.) και συντονιστής προγραμμάτων Έρευνας και Ανάπτυξης στη Β. Ευρώπη, δίνοντας διαλέξεις σε μεταπτυχιακά του DTU. Συμμετείχε στο πρόγραμμα ανταλλαγής τεχνολογίας μεταξύ Δανίας και Κίνας ειδικότερα στον τομέα των Συστημάτων και Δικτύων Μεταφοράς Ηλεκτρικής Ενέργειας και της Αιολικής Ενέργειας.

Στο παρελθόν έχει διατελέσει μέλος Δ.Σ. του ΟΤΕ και σύμβουλος σε ερευνητικά και τεχνολογικά έργα σε Ευρώπη, Λατ. Αμερική, Αφρική και Κίνα.

Ευάγγελος Δαρούσος

Ο κ. Δαρούσος είναι απόφοιτος του Τμήματος Ναυτιλιακών Σπουδών του Πανεπιστημίου Πειραιώς. Από το 2011 έχει απασχοληθεί στους τομείς της παροχής χρηματοοικονομικών, λογιστικών και ελεγκτικών υπηρεσιών, καθώς και της ναυτιλίας. Σήμερα, ως συντάκτορας εταιρείας παροχής συμβουλευτικών και χρηματοοικονομικών υπηρεσιών του ιδιωτικού τομέα, εργάζεται σαν οικονομολόγος και σύμβουλος επιχειρήσεων για στρατηγικές επενδύσεις και αδειοδοτήσεις.

Έχει αποκτήσει μεταπτυχιακό δίπλωμα από το Πανεπιστήμιο Σίτυ του Λονδίνου με ειδίκευση στην διοίκηση ναυτιλιακών επιχειρήσεων και έμφαση στην χρήση χρηματοοικονομικών παραγώγων για την διαχείριση κινδύνου. Ως υποψήφιος διδάκτορας στο Παγκόσμιο Ναυτιλιακό Πανεπιστήμιο του Διεθνούς Ναυτιλιακού Οργανισμού (ΟΗΕ), ασχολείται ερευνητικά με τα πεδία των Οικονομικών, της Εταιρικής Διακυβέρνησης, της Επιχειρηματικής Αποδοτικότητας και της Αειφόρου Ανάπτυξης.

Μιλάει άπταιστα αγγλικά, γαλλικά και ισπανικά. Είναι μέλος του Οικονομικού Επιμελητηρίου της Ελλάδας.

ΤΡΑΠΕΖΑ EUROBANK ERGASIAS A.E.

Ανακοίνωση

Η Τράπεζα Eurobank Ergasias Ανώνυμη Εταιρεία (Τράπεζα ή Eurobank) ανακοινώνει ότι την 01.12.2017 το Ταμείο Χρηματοπιστωτικής Σταθερότητας (Τ.Χ.Σ.) με επιστολή του προς την Τράπεζα ενημέρωσε για την ανάκληση από τις 14.12.2017 του κ. Χριστόφορου Κουφαλιά από τη θέση του εκπροσώπου του Τ.Χ.Σ. στο Διοικητικό Συμβούλιο (Δ.Σ.) της Eurobank και ζήτησε να οριστεί η κα Αικατερίνη Μπερίτση ως νέα εκπρόσωπος του Τ.Χ.Σ. στο Δ.Σ. της Eurobank, σύμφωνα με τις διατάξεις του ν. 3864/2010 και τη Σύμβαση Πλαισίου Συνεργασίας που έχει υπογραφεί μεταξύ της Τράπεζας και του Τ.Χ.Σ..

Το Δ.Σ. της Τράπεζας κατά τη συνεδρίασή του στις 14.12.2017 αποφάσισε την ενσωμάτωση της κας Μπερίτση στο Δ.Σ. της Τράπεζας και τον ορισμό της ως μη εκτελεστικού μέλους του Δ.Σ..

Η εκλογή του νέου μέλους του Δ.Σ. θα ανακοινωθεί στην αμέσως επόμενη Γενική Συνέλευση των Μετόχων της Τράπεζας, ενώ σχετικά με τη διαδικασία αξιολόγησης του νέου μέλους από τον Ενιαίο Εποπτικό Μηχανισμό της Ευρωπαϊκής Κεντρικής Τράπεζας, θα ακολουθηθεί η προβλεπόμενη διαδικασία σύμφωνα με το νομοθετικό και κανονιστικό πλαίσιο.

ΕΛΓΕΚΑ Α.Ε.

Ανακοίνωση

Η «ΕΛΓΕΚΑ Α.Ε.» γνωστοποιεί, σύμφωνα με τον Κανονισμό του Χ.Α., το άρθρο 6 παρ. 1 του Ν. 3340/2005 και το άρθρο 2 παρ. ε' της απόφασης 3/347/12.7.2005 της Επιτροπής Κεφαλαιαγοράς καθώς και το Ν. 3016/2002 περί Εταιρικής Διακυβέρνησης, ότι το Διοικητικό Συμβούλιο της Εταιρίας κατά τη σημερινή του συνεδρίαση στις 14/12/2017, στα πλαίσια εφαρμογής των διατάξεων του άρθρου 7 του Ν. 3016/2002 περί Εταιρικής Διακυβέρνησης και του άρθρου 44 του Ν.4449/2017 περί της σύστασης και λειτουργίας της Επιτροπής Ελέγχου (Audit Committee), εξέλεξε ως νέο μέλος της Επιτροπής Ελέγχου της Εταιρίας τον κ. Νικόλαο Μήλιο του Γεωργίου προς αντικατάσταση του αποχωρήσαντος μέλους από την ως άνω Επιτροπή, κ. Αδαμάντιου Λέντσιου του Αθανασίου, ο οποίος πρόκειται να αναλάβει νέα διευρυμένα καθήκοντα στον Όμιλο εντός του προσεχούς χρονικού διαστήματος. Η θητεία του κ. Νικόλαου Μήλιου, όπως και των υπολοίπων μελών της εν λόγω Επιτροπής θα λήξει την 07/05/2018, δυνάμει αυτής να παραταθεί μέχρι την αμέσως επόμενη Τακτική Γενική Συνέλευση που θα συνέλθει μετά την ως άνω ημερομηνία. Η εκλογή του ως άνω νέου μέλους της Επιτροπής Ελέγχου (Audit Committee) είναι προσωρινή και θα πρέπει να εγκριθεί από την πρώτη Γενική Συνέλευση της Εταιρίας που θα διεξαχθεί μετά την εν λόγω εκλογή.

Η εκλογή του κ. Νικόλαου Μήλιου ως νέου μέλους της Επιτροπής Ελέγχου (Audit Committee) της Εταιρίας προς αντικατάσταση του αποχωρήσαντος μέλους κ. Αδαμάντιου Λέντσιου έγινε μετά από σχετική εισήγηση της Επιτροπής Αμοιβών & Υποψηφιοτήτων προς το Διοικητικό Συμβούλιο της Εταιρίας και αφού επανελέγχθηκε και διαπιστώθηκε ότι πληρούνται όλα τα κριτήρια του άρθρου 44 του Ν.4449/2017 που αφορούν τόσο στην ανεξαρτησία των μελών της Επιτροπής Ελέγχου σύμφωνα με το Ν.3016/2002 (άρθρο 4) και τον Ελληνικό Κώδικα Εταιρικής Διακυβέρνησης (Α2, παρ.2.4-2.5) όσο και στην επαρκή γνώση αυτών στον τομέα που δραστηριοποιείται η Εταιρία μας, καθώς και τα προσόντα τους (σύμφωνα με τα βιογραφικά τους) που αφορούν στις εξειδικευμένες γνώσεις λογιστικής και ελεγκτικής που είναι απαραίτητο να διαθέτουν, κατ' ελάχιστον, για να ασκούν αποτελεσματικά τις αυξημένες αρμοδιότητες και υποχρεώσεις τους.

Κατόπιν αυτού, η νέα Επιτροπή Ελέγχου (Audit Committee) της Εταιρίας θα απαρτίζεται από τα κάτωθι Μη Εκτελεστικά μέλη με τις παρακάτω ιδιότητες:

1. Στυλιανός Στεφάνου του Μάρκου - (Πρόεδρος), Ανεξάρτητο Μη Εκτελεστικό μέλος
2. Νικόλαος Μήλιος του Γεωργίου - (Μέλος), Ανεξάρτητο Μη Εκτελεστικό μέλος
3. Μιχαήλ Φανδρίδης του Εμμανουήλ - (Μέλος), Μη Εκτελεστικό μέλος

Ως Πρόεδρος της Επιτροπής Ελέγχου παραμένει ο κ. Στυλιανός Στεφάνου, ο οποίος καλύπτει όλες τις προϋποθέσεις που απαιτούνται, σύμφωνα με τις νέες διατάξεις του άρθρου 44 του Ν.4449/24.01.2017 (ΦΕΚ Α' 7).

ΕΛΛΗΝΙΚΑ ΧΡΗΜΑΤΙΣΤΗΡΙΑ Α.Ε.

Ανακοίνωση

Η Εταιρία Ελληνικά Χρηματιστήρια-Χρηματιστήριο Αθηνών Α.Ε. Συμμετοχών (ATHEX) ανακοινώνει με βάση τους ν. 3556/2007 και 3606/2007 ότι η Εθνική Τράπεζα την ενημέρωσε ότι πραγματοποίησε τις εξής συναλλαγές:

α/α	Ημερομηνία γνωστοποίησης στην ATHEX	Ημερομηνία συναλλαγής	Είδος συναλ.	Ποσότητα	Χρηματοπιστωτικό μέσο	Συνολική αξία (ευρώ)
1	13/12/2017	12/12/2017	Πώληση	2.184	Μετοχές EXAE (κο)	9.942,67

Η γνωστοποίηση εκ μέρους της Εθνικής Τράπεζας προς την εταιρεία και ακολούθως από την εταιρεία προς τις αρχές της Κεφαλαιαγοράς, γίνεται επειδή ο κ. Ιωάννης Κυριακόπουλος είναι μέλος της εκτελεστικής επιτροπής της Εθνικής Τράπεζας ενώ κατέχει ταυτόχρονα τη θέση του Μη Εκτελεστικού Μέλους του Δ.Σ. της ATHEX (υπόχρεο πρόσωπο με βάση το Ν.3340/2005).

ΓΕΝΙΚΕΣ ΣΥΝΕΛΕΥΣΕΙΣ

Ν. ΒΑΡΒΕΡΗΣ - MODA BAGNO A.E.

Έκτακτη Γενική Συνέλευση την 18/12/2017, ημέρα Δευτέρα και ώρα 10:00 στα γραφεία της εταιρείας στο Χαλάνδρι Αττικής, επί της οδού Αναπαύσεως αριθμ. 50, για τη λήψη αποφάσεων επί των κατωτέρω θεμάτων της ημερησίας διατάξεως.

ΘΕΜΑΤΑ ΗΜΕΡΗΣΙΑΣ ΔΙΑΤΑΞΕΩΣ

«Τροποποίηση άρθρων 2, 4, 9, 10, 11, 12, 19, 22, 29, 30, 31, και 33 του καταστατικού της εταιρείας προς εναρμόνιση του με τις τελευταίες τροποποιήσεις του Κ.Ν. 2190/1920 και με τον ν. 3016/2002.

«Για την εταιρική διακυβέρνηση, θέματα μισθολογίου και άλλες διατάξεις», ως ισχύει σήμερα.

Σύμφωνα με το άρθρο 26 παρ. 2β του κ.ν. 2190/1920, όπως ισχύει μετά την τροποποίηση του από το άρθρο 3 του ν. 3884/2010, η Εταιρεία ενημερώνει τους μετόχους για τα ακόλουθα, σχετικά με τη συμμετοχή τους στη γενική συνέλευση.

I. ΔΙΚΑΙΩΜΑ ΣΥΜΜΕΤΟΧΗΣ ΚΑΙ ΨΗΦΟΥ ΣΤΗ ΓΕΝΙΚΗ ΣΥΝΕΛΕΥΣΗ

Στην Έκτακτη Γενική Συνέλευση δικαιούται να συμμετάσχει όποιος εμφανίζεται ως μέτοχος στα αρχεία του Συστήματος Αυλών Τίτλων που διαχειρίζεται η εταιρεία «Ελληνικά Χρηματιστήρια Α.Ε.» (Ε.Χ.Α.Ε.), στο οποίο τηρούνται οι κινητές αξίες (μετοχές) της Εταιρείας. Η απόδειξη της μετοχικής ιδιότητας γίνεται με την προσκόμιση σχετικής έγγραφης βεβαίωσης του ως άνω φορέα ή εναλλακτικά, με απευθείας ηλεκτρονική σύνδεση της Εταιρείας με τα αρχεία του εν λόγω φορέα. Η ιδιότητα του μετόχου πρέπει να υφίσταται κατά την 13η Δεκεμβρίου 2017, «Ημερομηνία Καταγραφής», δηλαδή, κατά την έναρξη της πέμπτης (5ης) ημέρας πριν από την ημερομηνία συνεδρίασης της Έκτακτης Γενικής Συνέλευσης της 18ης Δεκεμβρίου 2017, και η σχετική βεβαίωση ή η ηλεκτρονική πιστοποίηση σχετικά με την μετοχική ιδιότητα πρέπει να περιέλθει στην Εταιρεία το αργότερο την 15η Δεκεμβρίου 2017, ήτοι την τρίτη (3η) ημέρα πριν από τη συνεδρίαση της Έκτακτης Γενικής Συνέλευσης. Έναντι της Εταιρείας θεωρείται ότι έχει δικαίωμα συμμετοχής και ψήφου στην Έκτακτη Γενική Συνέλευση μόνον όποιος φέρει την ιδιότητα του μετόχου κατά την αντίστοιχη ημερομηνία καταγραφής. Σε περίπτωση μη συμμόρφωσης προς τις διατάξεις του άρθρου 28α του κ.ν. 2190/1920, ο εν λόγω μέτοχος μετέχει στην Έκτακτη Γενική Συνέλευση μόνο μετά από άδεια της. Σημειώνεται ότι η άσκηση των εν λόγω δικαιωμάτων (συμμετοχής και ψήφου) δεν προϋποθέτει τη δέσμευση των μετοχών του δικαιούχου ούτε την τήρηση άλλης ανάλογης διαδικασίας, η οποία περιορίζει την δυνατότητα πώλησης και μεταβίβασης αυτών κατά το χρονικό διάστημα που μεσολαβεί ανάμεσα στην ημερομηνία καταγραφής και στην ημερομηνία της Έκτακτης Γενικής Συνέλευσης.

II. ΔΙΑΔΙΚΑΣΙΑ ΣΥΜΜΕΤΟΧΗΣ ΚΑΙ ΨΗΦΟΥ ΔΙΑ ΑΝΤΙΠΡΟΣΩΠΟΥ

Ο μέτοχος συμμετέχει στην Έκτακτη Γενική Συνέλευση και ψηφίζει είτε αυτοπροσώπως είτε δια αντιπροσώπων. Κάθε μέτοχος μπορεί να διορίζει μέχρι τρεις (3) αντιπροσώπους και τα νομικά πρόσωπα/μέτοχοι μπορούν να ορίζουν ως εκπροσώπους τους μέχρι τρία (3) φυσικά πρόσωπα. Σε περίπτωση που μέτοχος κατέχει μετοχές της Εταιρείας, οι οποίες εμφανίζονται σε περισσότερους του ενός λογαριασμούς αξιών, αυτός μπορεί να ορίσει διαφορετικούς αντιπροσώπους για τις μετοχές που εμφανίζονται στον κάθε λογαριασμό αξιών. Αντιπρόσωπος που ενεργεί για περισσότερους μετόχους μπορεί να ψηφίζει διαφορετικά για κάθε μέτοχο. Δεν παρέχεται η δυνατότητα συμμετοχής των μετόχων στη Γενική Συνέλευση και άσκησης του δικαιώματος ψήφου με ηλεκτρονικά μέσα, χωρίς τη φυσική παρουσία των μετόχων στον τόπο διεξαγωγής της, είτε δι' αλληλογραφίας, καθώς και η δυνατότητα διορισμού και ανάκλησης αντιπροσώπου με ηλεκτρονικά μέσα καθώς τέτοια διαδικασία δεν προβλέπεται από το καταστατικό της Εταιρείας.

Έντυπο πληρεξουσιότητας για το διορισμό αντιπροσώπου θα είναι διαθέσιμο στους μετόχους α) σε ηλεκτρονική μορφή στην ιστοσελίδα της Εταιρείας (www.modabagno.gr) και β) σε έγχαρτη μορφή στα γραφεία της έδρας της εταιρείας επί της οδού Αναπαύσεως 50 στο Χαλάνδρι Αττικής. Το ανωτέρω έντυπο θα πρέπει να κατατεθεί, συμπληρωμένο και υπογεγραμμένο, στην ως άνω διεύθυνση της εταιρείας, ή να αποσταλεί τηλεομοιοτυπικώς στο fax: 210 80 36 837 τουλάχιστον τρεις (3) ημέρες πριν από την ημερομηνία της Έκτακτης/ Επαναληπτικής Γενικής Συνέλευσης.

Ο αντιπρόσωπος υποχρεούται να γνωστοποιεί στην Εταιρεία, πριν από την έναρξη της συνεδρίασης της Έκτακτης Γενικής Συνέλευσης, κάθε συγκεκριμένο γεγονός, το οποίο μπορεί να είναι χρήσιμο στους μετόχους για την αξιολόγηση του κινδύνου να εξυπηρετήσει ο αντιπρόσωπος άλλα συμφέροντα πλην των συμφερόντων του μετόχου.

Σύγκρουση συμφερόντων είναι δυνατόν να προκύπτει ιδίως όταν ο αντιπρόσωπος είναι:

- α) μέτοχος που ασκεί τον έλεγχο της Εταιρείας ή άλλο νομικό πρόσωπο ή οντότητα που ελέγχεται από το μέτοχο αυτόν,
- β) μέλος του Διοικητικού Συμβουλίου ή της εν γένει διοίκησης της Εταιρείας ή μετόχου που ασκεί τον έλεγχο της Εταιρείας ή άλλου νομικού προσώπου ή οντότητας που ελέγχεται από μέτοχο ο οποίος ασκεί τον έλεγχο της Εταιρείας,
- γ) υπάλληλος ή ορκωτός ελεγκτής της Εταιρείας ή μετόχου που ασκεί τον έλεγχό της, ή άλλου νομικού προσώπου ή οντότητας που ελέγχεται από μέτοχο που ασκεί τον έλεγχο της Εταιρείας,
- δ) σύζυγος ή συγγενής πρώτου βαθμού με ένα από τα φυσικά πρόσωπα που αναφέρονται στις περιπτώσεις α' έως γ'.

III. ΔΙΚΑΙΩΜΑΤΑ ΜΕΙΟΨΗΦΙΑΣ ΤΩΝ ΜΕΤΟΧΩΝ

3.1. Με αίτηση μετόχων που εκπροσωπούν το ένα εικοστό (1/20) του καταβεβλημένου μετοχικού κεφαλαίου, το Διοικητικό Συμβούλιο της Εταιρείας υποχρεούται να εγγράψει στην ημερήσια διάταξη της Έκτακτης Γενικής Συνέλευσης πρόσθετα θέματα, εάν η σχετική αίτηση περιέλθει στο Διοικητικό Συμβούλιο μέχρι την 1η Δεκεμβρίου 2017, δηλαδή δέκα πέντε (15) τουλάχιστον ημέρες πριν από την Έκτακτη Γενική Συνέλευση και λόγω του ότι αυτή είναι αργία την ως άνω προηγούμενη εργάσιμη ημέρα. Η αίτηση για την εγγραφή πρόσθετων θεμάτων στην ημερήσια διάταξη συνοδεύεται από αιτιολόγηση ή από σχέδιο απόφασης προς έγκριση στην Έκτακτη Γενική Συνέλευση και η αναθεωρημένη ημερήσια διάταξη δημοσιοποιείται με τον ίδιο τρόπο όπως η προηγούμενη ημερήσια διάταξη, την 5η Δεκεμβρίου 2017, δηλαδή δέκα τρεις (13) ημέρες πριν από την ημερομηνία της Έκτακτης Γενικής Συνέλευσης και ταυτόχρονα τίθεται στη διάθεση των μετόχων στην ιστοσελίδα της Εταιρείας (ιδ. κατωτέρω), μαζί με την αιτιολόγηση ή το σχέδιο απόφασης που έχει υποβληθεί από τους μετόχους κατά τα προβλεπόμενα στο άρθρο 27 παρ. 3 του κ.ν. 2190/1920.

3.2. Με αίτηση μετόχων που εκπροσωπούν το ένα εικοστό (1/20) του καταβεβλημένου μετοχικού κεφαλαίου, το Διοικητικό Συμβούλιο θέτει στη διάθεση των μετόχων κατά τα οριζόμενα στο άρθρο 27 παρ. 3 του κ.ν. 2190/1920, το αργότερο μέχρι την 12η Δεκεμβρίου 2017, ήτοι έξι (6) τουλάχιστον ημέρες πριν από την ημερομηνία της Έκτακτης Γενικής Συνέλευσης, σχέδια αποφάσεων για θέματα που έχουν περιληφθεί στην αρχική ή την αναθεωρημένη ημερήσια διάταξη, αν η σχετική αίτηση περιέλθει στο Διοικητικό Συμβούλιο μέχρι την 11η Δεκεμβρίου 2017, δηλ. επτά (7) τουλάχιστον ημέρες πριν από την ημερομηνία της Έκτακτης Γενικής Συνέλευσης.

3.3. Μετά από αίτηση οποιουδήποτε μετόχου που υποβάλλεται στην Εταιρεία μέχρι την 12η Δεκεμβρίου 2017, έξι (6) ημέρες πριν από την Έκτακτη Γενική Συνέλευση, το Διοικητικό Συμβούλιο υποχρεούται να παράσχει στη Γενική Συνέλευση τις απαιτούμενες συγκεκριμένες πληροφορίες για τις υποθέσεις της Εταιρείας, στο μέτρο που αυτές είναι χρήσιμες για την πραγματική εκτίμηση των θεμάτων της ημερήσιας διάταξης. Το Διοικητικό Συμβούλιο μπορεί να αρνηθεί την παροχή των πληροφοριών για αποχρώντα ουσιώδη λόγο, ο οποίος αναγράφεται στα πρακτικά. Το Διοικητικό Συμβούλιο μπορεί να απαντήσει ενιαία σε αιτήσεις μετόχων με το ίδιο περιεχόμενο. Υποχρέωση παροχής πληροφοριών δεν υφίσταται όταν οι σχετικές πληροφορίες διατίθενται ήδη στην ιστοσελίδα της Εταιρείας.

3.4. Μετά από αίτηση μετόχων που εκπροσωπούν το ένα πέμπτο (1/5) του καταβεβλημένου μετοχικού κεφαλαίου, η οποία υποβάλλεται στην Εταιρεία μέχρι την 12η Δεκεμβρίου 2017, έξι (6) ημέρες πριν από την Έκτακτη Γενική Συνέλευση, το Διοικητικό Συμβούλιο υποχρεούται να παράσχει στη Γενική Συνέλευση πληροφορίες για την πορεία των εταιρικών υποθέσεων και την

περιουσιακή κατάσταση της Εταιρείας. Το Διοικητικό Συμβούλιο μπορεί να αρνηθεί την παροχή των πληροφοριών για αποχρώντα ουσιώδη λόγο, ο οποίος αναγράφεται στα πρακτικά. Αντίστοιχες προθεσμίες για τυχόν άσκηση δικαιωμάτων μειοψηφίας των μετόχων ισχύουν και σε περίπτωση Επαναληπτικών Γενικών Συνελεύσεων.

Σε όλες τις ανωτέρω αναφερόμενες περιπτώσεις οι αιτούντες μέτοχοι οφείλουν να αποδεικνύουν τη μετοχική τους ιδιότητα και τον αριθμό των μετοχών που κατέχουν κατά την άσκηση του σχετικού δικαιώματος. Τέτοια απόδειξη αποτελεί και η προσκόμιση βεβαίωσης από τον φορέα στον οποίο τηρούνται οι οικείες κινητές αξίες ή η πιστοποίηση της μετοχικής ιδιότητας με απευθείας ηλεκτρονική σύνδεση φορέα και Εταιρείας.

IV. ΔΙΑΘΕΣΙΜΑ ΕΓΓΡΑΦΑ ΚΑΙ ΠΛΗΡΟΦΟΡΙΕΣ

Η Πρόσκληση, το έντυπο διορισμού αντιπροσώπου, τα σχέδια αποφάσεων επί των θεμάτων της Ημερησίας Διατάξεως και κάθε εν γένει στοιχείο του άρθρου 27 παρ. 3 Κ.Ν.2190/1920, είναι διαθέσιμα σε έγχαρτη μορφή στα γραφεία της έδρας της Εταιρείας επί της οδού Αναπαύσεως αριθμ. 50 στο Χαλάνδρι Αττικής, και σε ηλεκτρονική μορφή στην ιστοσελίδα της Εταιρείας www.modabagno.gr.

ΑΤΤΙΚΑ BANK A.T.E.

Έκτακτη Γενική Συνέλευση την **22/12/2017** ημέρα Παρασκευή και **ώρα 12:00 μ.μ.** το μεσημέρι στην Αθήνα, στην αίθουσα Βικέλα του ισογείου του επί της οδού Ακαδημίας 54 κτηρίου της Τράπεζας.

ΘΕΜΑΤΑ ΗΜΕΡΗΣΙΑΣ ΔΙΑΤΑΞΗΣ

1. Ενημέρωση αναφορικά με την απόφαση του Διοικητικού Συμβουλίου της 29.11.2017 για την Τιτλοποίηση χαρτοφυλακίου μη εξυπηρετούμενων δανείων / πιστώσεων αξίας μέχρι 900 εκατ. ευρώ, σύμφωνα με τις διατάξεις του ν. 3156 / 2003.
2. Αύξηση της ονομαστικής αξίας κάθε κοινής μετοχής με ταυτόχρονη μείωση του αριθμού των κοινών μετοχών της Τράπεζας (reverse split). Τροποποίηση αρ.5 του καταστατικού της Τράπεζας και παροχή σχετικών εξουσιοδοτήσεων στο Δ.Σ.
3. Μείωση του κοινού μετοχικού κεφαλαίου της Τράπεζας μέσω μείωσης της ονομαστικής αξίας εκάστης κοινής μετά ψήφου μετοχής της Τράπεζας έως το ποσό ευρώ 652.313.351 με σκοπό: α) διαγραφή των σωρευμένων ζημιών ύψους έως ευρώ 419.253.000 και β) δημιουργία ειδικού αποθεματικού ποσού ευρώ 233.060.351. Μετά την ανωτέρω μείωση του μετοχικού κεφαλαίου η ονομαστική τιμή της μετοχής διαμορφώνεται σε 0,30 ευρώ, ενώ ο συνολικός αριθμός των μετοχών παραμένει αμετάβλητος. Τροποποίηση αρ. 5 του καταστατικού της Τράπεζας και παροχή σχετικών εξουσιοδοτήσεων στο Δ.Σ.
4. Αύξηση του κοινού μετοχικού κεφαλαίου της Τράπεζας με την έκδοση 660.000.000 νέων κοινών ονομαστικών μετοχών στο πλαίσιο του Ν. 3604/2007 (ως ισχύει) μέχρι ποσού ευρώ εκατόν ενενήντα οκτώ εκατομμυρίων (€ 198 εκατ.) με μετρητά και με δικαίωμα προτίμησης υπέρ των παλαιών μετόχων. Μετά την ως άνω αύξηση, και σε περίπτωση που αυτή καλυφθεί πλήρως το συνολικό κοινό μετοχικό κεφάλαιο της Τράπεζας θα ανέρχεται σε 247.492.667 ευρώ διαιρούμενο σε 824.975.557 κοινές μετοχές ονομαστικής αξίας 0,30 ευρώ εκάστη. Παροχή εξουσιοδότησης προς το Δ.Σ. να διαθέσει ελεύθερα τις τυχόν αδιάθετες μετοχές σε μετόχους ή μη της Τράπεζας, τροποποίηση αρ. 5 του καταστατικού της Τράπεζας και παροχή σχετικών εξουσιοδοτήσεων στο Δ.Σ.
5. Εξαγορά των προνομιούχων μετοχών του ν. 3723/2008, όπως ισχύει, με μερική χρήση του μετοχικού κεφαλαίου της ανωτέρω αύξησης, άλλως με έκδοση κοινού ομολογιακού δανείου μειωμένης εξασφάλισης, σύμφωνα με τις διατάξεις του ν. 3723/2008, όπως ισχύει.
6. Παροχή εξουσιοδότησης προς το Διοικητικό Συμβούλιο της Τράπεζας α) να αυξάνει το μετοχικό κεφάλαιο της Τράπεζας με την έκδοση νέων μετοχών κατά το μέγιστο επιτρεπόμενο από τον κ.ν. 2190/1920 ποσό και β) να εκδίδει ομολογιακό δάνειο με μετατρέψιμες ομολογίες κατά το μέγιστο επιτρεπόμενο από τον κ.ν. 2190/1920 ποσό και σύμφωνα με τα άρθρα 13 παρ. 1 και 3α παρ. 1 του κ.ν. 2190/1920 και τις διατάξεις του Ν. 3864/2010 (ως ισχύει).
7. Παροχή γενικής εξουσιοδότησης προς το Διοικητικό Συμβούλιο της Τράπεζας προς εξειδίκευση των όρων αύξησης του μετοχικού κεφαλαίου κατά θέματα 2, 3 και 4, όλων των σχετικών ή συναφών περί την αύξηση ζητημάτων, τη συνομολόγηση των όρων του ομολογιακού δανείου κατά θέμα 5 και για τη διενέργεια των αναγκαίων υλικών πράξεων και δικαιοπραξιών σε εκτέλεση των ανωτέρω.
8. Λοιπές ανακοινώσεις

Σε περίπτωση μη επίτευξης της απαιτούμενης εκ του νόμου απαρτίας για το σύνολο ή ορισμένα θέματα της ημερησίας διάταξης, οι κ.κ. μέτοχοι κάτοχοι κοινών μετοχών καλούνται σε:

- Α' Επαναληπτική Έκτακτη Γενική Συνέλευση την 04/01/2018, ημέρα Πέμπτη και ώρα 12:00 το μεσημέρι, στην Αθήνα, στην αίθουσα Βικέλα του ισογείου του επί της οδού Ακαδημίας 54 κτηρίου της Τράπεζας.

- Β' Επαναληπτική Έκτακτη Γενική Συνέλευση την 18/01/2018, ημέρα Πέμπτη και ώρα 12:00 το μεσημέρι, στην Αθήνα, στην αίθουσα Βικέλα του ισογείου του επί της οδού Ακαδημίας 54 κτηρίου της Τράπεζας.

Σύμφωνα με τα άρθρα 26 παρ. 2β και 28α του Κ.Ν. 2190/1920, ως τροποποιήθηκαν και προστέθηκαν, αντιστοίχως, με τα άρθρα 3 και 5 του Ν. 3884/2010 και ισχύουν, η Τράπεζα ενημερώνει τους μετόχους για τα ακόλουθα:

ΔΙΚΑΙΩΜΑ ΣΥΜΜΕΤΟΧΗΣ ΚΑΙ ΨΗΦΟΥ ΣΤΗ ΓΕΝΙΚΗ ΣΥΝΕΛΕΥΣΗ

Στη Γενική Συνέλευση δικαιούται να συμμετέχει όποιος εμφανίζεται ως μέτοχος (κάτοχος κοινών ονομαστικών μετοχών της Τράπεζας) στα αρχεία του Συστήματος Άυλων Τίτλων που διαχειρίζεται η "Ελληνικά Χρηματιστήρια Α.Ε." (η «Ε.Χ.Α.Ε.», πρώην Κεντρικό Αποθετήριο Αξιών), στο οποίο τηρούνται οι κινητές αξίες της Τράπεζας κατά τα κατωτέρω αναφερόμενα. Κάθε κοινή μετοχή παρέχει δικαίωμα μίας ψήφου. Οι προνομιούχες μετοχές του Ν. 3723/2008 της Τράπεζας παρέχουν στον εκπρόσωπο του κατόχου τους (Ελληνικό Δημόσιο) δικαίωμα παράστασης στη Συνέλευση κατά τις προβλέψεις του άρθρου 1 του Ν. 3723/2008.

Για την απόδειξη της μετοχικής ιδιότητας κάθε μέτοχος πρέπει να προσκομίσει στην Τράπεζα σχετική έγγραφη βεβαίωση της Ε.Χ.Α.Ε. το αργότερο την τρίτη ημέρα πριν από τη συνεδρίαση της Γενικής Συνέλευσης. Όσοι από τους μετόχους κατόχους κοινών μετοχών είναι νομικά πρόσωπα πρέπει μέσα στην ίδια προθεσμία να καταθέσουν σύμφωνα με το νόμο και τα νομιμοποιητικά τους έγγραφα, εκτός αν αυτά έχουν ήδη κατατεθεί στην Τράπεζα, οπότε αρκεί να μνημονευθεί στο έγγραφο αντιπροσώπευσης πού έχουν παραδοθεί αυτά.

Εναλλακτικά, η απόδειξη της μετοχικής ιδιότητας μπορεί να γίνει με απευθείας ηλεκτρονική σύνδεση της Τράπεζας με τα αρχεία του ως άνω Συστήματος Άυλων Τίτλων. Συγκεκριμένα, η ιδιότητα του μετόχου πρέπει να υφίσταται κατά την 17/12/2017 (Ημερομηνία Καταγραφής), ήτοι κατά την έναρξη της πέμπτης (5ης) ημέρας πριν από την ημέρα συνεδρίασης της Έκτακτης Γενικής Συνέλευσης της 22/12/2017 και η σχετική έγγραφη βεβαίωση (ή η ηλεκτρονική πιστοποίηση) σχετικά με τη μετοχική ιδιότητα πρέπει να περιέλθει στην Τράπεζα το αργότερο την 19/12/2017, ήτοι την τρίτη (3η) ημέρα πριν από τη συνεδρίαση της Έκτακτης Γενικής Συνέλευσης. Έναντι της Τράπεζας θεωρείται ότι έχει δικαίωμα συμμετοχής και ψήφου στην Έκτακτη Γενική Συνέλευση μόνον όποιος φέρει την ιδιότητα του

μετόχου κατά την ανωτέρω Ημερομηνία Καταγραφής. Σε περίπτωση μη συμμόρφωσης προς τις διατάξεις του άρθρου 28α του Κ.Ν. 2190/1920, ο εν λόγω μέτοχος μετέχει στη Γενική Συνέλευση μόνο μετά από άδειά της.

Για την Α' Επαναληπτική Έκτακτη Γενική Συνέλευση, η ιδιότητα του μετόχου πρέπει να υφίσταται κατά την έναρξη της 31/12/2017, ήτοι της τέταρτης ημέρας πριν από την ημερομηνία συνεδρίασης της Α' Επαναληπτικής Έκτακτης Γενικής Συνέλευσης (ημερομηνία καταγραφής Α' Επαναληπτικής Έκτακτης Γενικής Συνέλευσης), η δε σχετική έγγραφη βεβαίωση ή ηλεκτρονική πιστοποίηση σχετικά με τη μετοχική ιδιότητα πρέπει να περιέλθει στην Εταιρεία το αργότερο την 01/01/2018, ήτοι την τρίτη ημέρα πριν από τη συνεδρίαση της Α' Επαναληπτικής Έκτακτης Γενικής Συνέλευσης.

Για την Β' Επαναληπτική Έκτακτη Γενική Συνέλευση, η ιδιότητα του μετόχου πρέπει να υφίσταται κατά την έναρξη της 14/01/2018, ήτοι της τέταρτης ημέρας πριν από την ημερομηνία συνεδρίασης της Β' Επαναληπτικής Έκτακτης Γενικής Συνέλευσης (ημερομηνία καταγραφής Β' Επαναληπτικής Έκτακτης Γενικής Συνέλευσης), η δε σχετική έγγραφη βεβαίωση ή ηλεκτρονική πιστοποίηση σχετικά με τη μετοχική ιδιότητα πρέπει να περιέλθει στην Εταιρεία το αργότερο την 15/01/2018, ήτοι την τρίτη ημέρα πριν από τη συνεδρίαση της Β' Επαναληπτικής Έκτακτης Γενικής Συνέλευσης.

Η άσκηση των εν λόγω δικαιωμάτων δεν προϋποθέτει τη δέσμευση των μετοχών του δικαιούχου ούτε την τήρηση άλλης ανάλογης διαδικασίας, η οποία περιορίζει τη δυνατότητα πώλησης και μεταβίβασης αυτών κατά το χρονικό διάστημα που μεσολαβεί ανάμεσα στην Ημερομηνία Καταγραφής και στη Γενική Συνέλευση.

ΔΙΑΔΙΚΑΣΙΑ ΓΙΑ ΤΗΝ ΑΣΚΗΣΗ ΔΙΚΑΙΩΜΑΤΟΣ ΨΗΦΟΥ ΜΕΣΩ ΑΝΤΙΠΡΟΣΩΠΟΥ

Ο μέτοχος συμμετέχει στη Γενική Συνέλευση και ψηφίζει είτε αυτοπροσώπως είτε μέσω αντιπροσώπων. Κάθε μέτοχος μπορεί να διορίζει μέχρι τρεις (3) αντιπροσώπους. Νομικά πρόσωπα μετέχουν στη Γενική Συνέλευση ορίζοντας ως εκπροσώπους τους μέχρι τρία (3) φυσικά πρόσωπα. Ωστόσο, αν ο μέτοχος κατέχει μετοχές της Τράπεζας, οι οποίες εμφανίζονται σε περισσότερους του ενός λογαριασμούς αξιών, ο περιορισμός αυτός δεν εμποδίζει τον μέτοχο να ορίζει διαφορετικούς αντιπροσώπους για τις μετοχές που εμφανίζονται στον κάθε λογαριασμό αξιών σε σχέση με τη Γενική Συνέλευση. Αντιπρόσωπος που ενεργεί για περισσότερους μετόχους μπορεί να ψηφίζει διαφορετικά για κάθε μέτοχο. Ο αντιπρόσωπος μετόχου, υποχρεούται να γνωστοποιεί στην Τράπεζα, πριν από την έναρξη της συνεδρίασης της Γενικής Συνέλευσης, κάθε συγκεκριμένο γεγονός το οποίο μπορεί να είναι χρήσιμο στους μετόχους για την αξιολόγηση του κινδύνου να εξυπηρετήσει ο αντιπρόσωπος άλλα συμφέροντα πλην των συμφερόντων του μετόχου. Κατά την έννοια της παρούσας παραγράφου, μπορεί να προκύπτει σύγκρουση συμφερόντων ιδίως όταν ο αντιπρόσωπος:

- Είναι μέτοχος που ασκεί τον έλεγχο της Τράπεζας ή είναι άλλο νομικό πρόσωπο ή οντότητα η οποία ελέγχεται από το μέτοχο αυτόν,
- Είναι μέλος του διοικητικού συμβουλίου ή της εν γένει διοίκησης της Τράπεζας ή μετόχου που ασκεί τον έλεγχο της Τράπεζας, ή άλλου νομικού προσώπου ή οντότητας που ελέγχεται από μέτοχο ο οποίος ασκεί τον έλεγχο της Τράπεζας,
- Είναι υπάλληλος ή ορκωτός ελεγκτής της Τράπεζας ή μετόχου που ασκεί τον έλεγχο της Τράπεζας, ή άλλου νομικού προσώπου ή οντότητας που ελέγχεται από μέτοχο, ο οποίος ασκεί τον έλεγχο της Τράπεζας,
- Είναι σύζυγος ή συγγενής πρώτου βαθμού με ένα από τα φυσικά πρόσωπα που αναφέρονται στις περιπτώσεις (α) έως (γ).

Ο διορισμός και η ανάκληση αντιπροσώπου του μετόχου γίνεται εγγράφως και κοινοποιείται στην Τράπεζα εγγράφως, τουλάχιστον τρεις (3) ημέρες πριν από την ημερομηνία συνεδρίασης της Γενικής Συνέλευσης. Η Τράπεζα θα καταστήσει διαθέσιμο στην ιστοσελίδα της (www.atticabank.gr) το έντυπο που μπορεί να χρησιμοποιηθεί για το διορισμό αντιπροσώπου. Το έντυπο αυτό κατατίθεται συμπληρωμένο και υπογεγραμμένο από τον μέτοχο στην Υποδιεύθυνση Θεματοφυλακής και Υποστήριξης Χρηματοοικονομικών Δραστηριοτήτων, Τμήμα Θεματοφυλακής Πελατείας, Α/Κ και Μετοχολογίου της Τράπεζας (Ομήρου 23, 2ος όροφος, Αθήνα) ή αποστέλλεται στα fax 210 3669428, 210 3669426 τρεις (3) τουλάχιστον ημέρες πριν από την ημερομηνία της Έκτακτης Γενικής Συνέλευσης ή τυχόν επαναληπτικών αυτής. Ο δικαιούχος καλείται να μεριμνά για την επιβεβαίωση της επιτυχούς αποστολής του εντύπου διορισμού αντιπροσώπου και της παραλαβής του από την Τράπεζα, καλώντας στο τηλέφωνο 210 3669261 τις εργάσιμες ημέρες και ώρες. Το Καταστατικό της Τράπεζας δεν προβλέπει τη δυνατότητα συμμετοχής στη Γενική Συνέλευση με ηλεκτρονικά μέσα χωρίς τη φυσική παρουσία των μετόχων στον τόπο διεξαγωγής της, ούτε τη δυνατότητα εξ αποστάσεως συμμετοχής των μετόχων στην ψηφοφορία.

ΔΙΚΑΙΩΜΑΤΑ ΜΕΙΟΨΗΦΙΑΣ ΤΩΝ ΜΕΤΟΧΩΝ

(α) Με αίτηση μετόχων που εκπροσωπούν το ένα εικοστό (1/20) του καταβεβλημένου μετοχικού κεφαλαίου, το Διοικητικό Συμβούλιο της Τράπεζας υποχρεούται να εγγράψει στην ημερήσια διάταξη της Έκτακτης Γενικής Συνέλευσης πρόσθετα θέματα, εάν η σχετική αίτηση περιέλθει στο Διοικητικό Συμβούλιο μέχρι την 07/12/2017, δηλαδή δεκαπέντε (15) τουλάχιστον ημέρες πριν από την Έκτακτη Γενική Συνέλευση.

Η αίτηση για την έγγραφη πρόσθετων θεμάτων στην ημερήσια διάταξη συνοδεύεται από αιτιολόγηση ή από σχέδιο απόφασης προς έγκριση από την Γενική Συνέλευση και η αναθεωρημένη ημερήσια διάταξη δημοσιοποιείται με τον ίδιο τρόπο όπως η προηγούμενη ημερήσια διάταξη, έως τις 09/12/2017 δηλαδή δεκατρείς (13) ημέρες πριν από την ημερομηνία της Γενικής Συνέλευσης και ταυτόχρονα τίθεται στη διάθεση των μετόχων στην ιστοσελίδα της Τράπεζας, μαζί με την αιτιολόγηση ή το σχέδιο απόφασης που έχει υποβληθεί από τους μετόχους κατά τα προβλεπόμενα στο άρθρο 27 παρ. 3 του Κ.Ν. 2190/1920.

(β) Με αίτηση μετόχων που εκπροσωπούν το ένα εικοστό (1/20) του καταβεβλημένου μετοχικού κεφαλαίου, το Διοικητικό Συμβούλιο θέτει στη διάθεση των μετόχων κατά τα οριζόμενα στο άρθρο 27 παρ. 3 του Κ.Ν. 2190/1920, το αργότερο μέχρι τις 16/12/2017, ήτοι έξι (6) τουλάχιστον ημέρες πριν από την ημερομηνία της Έκτακτης Γενικής Συνέλευσης, σχέδια αποφάσεων για θέματα που έχουν περιληφθεί στην αρχική ή την αναθεωρημένη ημερήσια διάταξη, αν η σχετική αίτηση περιέλθει στο Διοικητικό Συμβούλιο μέχρι την 15/12/2017, δηλαδή επτά (7) τουλάχιστον ημέρες πριν από την ημερομηνία της Έκτακτης Γενικής Συνέλευσης.

(γ) Μετά από αίτηση οποιουδήποτε μετόχου που υποβάλλεται στην Τράπεζα μέχρι την 17/12/2017, δηλαδή πέντε (5) τουλάχιστον πλήρεις ημέρες πριν από την Έκτακτη Γενική Συνέλευση, το Διοικητικό Συμβούλιο υποχρεούται να παρέχει στη Γενική Συνέλευση τις αιτούμενες συγκεκριμένες πληροφορίες για τις υποθέσεις της Τράπεζας, στο μέτρο που αυτές είναι χρήσιμες για την πραγματική εκτίμηση των θεμάτων της ημερήσιας διάταξης. Το Διοικητικό Συμβούλιο μπορεί να αρνηθεί την παροχή των πληροφοριών για αποχρώντα ουσιώδη λόγο, ο οποίος αναγράφεται στα πρακτικά. Το Διοικητικό Συμβούλιο μπορεί να απαντήσει ενιαία σε αιτήσεις μετόχων με το ίδιο περιεχόμενο. Υποχρέωση παροχής πληροφοριών δεν υφίσταται όταν οι σχετικές πληροφορίες διατίθενται ήδη στην ιστοσελίδα της Τράπεζας, ιδίως με τη μορφή ερωτήσεων και απαντήσεων.

(δ) Μετά από αίτηση μετόχων που εκπροσωπούν το ένα πέμπτο (1/5) του καταβεβλημένου μετοχικού κεφαλαίου η οποία υποβάλλεται στην Τράπεζα μέχρι τις 17/12/2017 ήτοι πέντε (5) τουλάχιστον πλήρεις ημέρες πριν από την Έκτακτη Γενική Συνέλευση, το Διοικητικό Συμβούλιο υποχρεούται να παρέχει στη Γενική Συνέλευση πληροφορίες για την πορεία των εταιρικών υποθέσεων και την περιουσιακή κατάσταση της Τράπεζας. Το Διοικητικό Συμβούλιο μπορεί να αρνηθεί την παροχή των πληροφοριών για αποχρώντα ουσιώδη λόγο, ο οποίος αναγράφεται στα πρακτικά.

Σε όλες τις ανωτέρω αναφερόμενες περιπτώσεις οι αιτούντες μέτοχοι οφείλουν να αποδεικνύουν τη μετοχική τους ιδιότητα και τον αριθμό των μετοχών που κατέχουν κατά την άσκηση του σχετικού δικαιώματος. Τέτοια απόδειξη αποτελεί και η προσκόμιση βεβαίωσης από την Ε.Χ.Α.Ε. ή η πιστοποίηση της μετοχικής ιδιότητας με απευθείας ηλεκτρονική σύνδεση του αρχείου της Ε.Χ.Α.Ε. και της Τράπεζας.

ΔΙΑΘΕΣΙΜΑ ΕΓΓΡΑΦΑ ΚΑΙ ΠΛΗΡΟΦΟΡΙΕΣ

Οι πληροφορίες του άρθρου 27 παρ. 3 του Κ.Ν. 2190/1920 συμπεριλαμβανομένης της πρόσκλησης για σύγκληση της Έκτακτης Γενικής Συνέλευσης, του εντύπου διορισμού αντιπροσώπου και των σχεδίων αποφάσεων για τα θέματα της ημερήσιας διάταξης, θα διατίθενται σε ηλεκτρονική μορφή στην ιστοσελίδα της Τράπεζας www.atticabank.gr. Το πλήρες κείμενο των σχεδίων αποφάσεων και τυχόν εγγράφων που προβλέπονται στο άρθρο 27 παρ. 3 περιπτώσεις γ' και δ' του Κ.Ν. 2190/1920 θα διατίθεται σε έγχαρτη μορφή στην Υποδιεύθυνση Θεματοφυλακής και Υποστήριξης Χρηματοοικονομικών Δραστηριοτήτων, Τμήμα Θεματοφυλακής Πελατείας, Α/Κ και Μετοχολογίου της Τράπεζας (Ομήρου 23, 2ος όροφος, Αθήνα).

HOUSEMARKET A.E.

Έκτακτη Γενική Συνέλευση, την **28/12/2017**, ημέρα Πέμπτη και ώρα **13:00**, στα γραφεία της έδρας της Εταιρείας, στην Παιανία Αττικής, κτίριο 501 του Εμπορικού Πάρκου του Διεθνούς Αερολιμένα Αθηνών «Ελευθ. Βενιζέλος», για συζήτηση και λήψη αποφάσεων επί των θεμάτων της ημερήσιας διάταξης.

Θέματα Ημερήσιας Διάταξης:

1. Διανομή μερίσματος στους μετόχους από μη διανεμηθέντα κέρδη παρελθουσών χρήσεων.
2. Ορισμός των μελών της Επιτροπής Ελέγχου.

Κάθε μέτοχος που επιθυμεί να λάβει μέρος στην Έκτακτη Γενική Συνέλευση, πρέπει να συμμορφωθεί με το άρθρο 13 του καταστατικού της εταιρείας και να καταθέσει τις μετοχές του στο Ταμείο της εταιρείας ή στο Ταμείο Παρακαταθηκών και Δανείων ή σε οποιαδήποτε Τράπεζα στην Ελλάδα και να προσκομίσει τα σχετικά αποδεικτικά έγγραφα στα γραφεία της εταιρείας πέντε (5) τουλάχιστον ημέρες πριν από τη γενική συνέλευση.

Οι Μέτοχοι που επιθυμούν να συμμετάσχουν στην ως άνω Έκτακτη Γενική Συνέλευση ή / και σε τυχόν επαναληπτικές αυτής Συνελεύσεις μέσω πληρεξουσίου οφείλουν να καταθέσουν τη σχετική εξουσιοδότηση αντιπροσώπησης, που είναι διαθέσιμη στα γραφεία της έδρας της εταιρείας στην Παιανία Αττικής, στο κτίριο 501 του Εμπορικού Πάρκου του Διεθνούς Αερολιμένα Αθηνών «Ελευθ. Βενιζέλος» (Τμήμα Σχέσεων με τους Επενδυτές) και στην ιστοσελίδα www.housemarket.gr, το αργότερο την τρίτη ημέρα πριν από τη συνεδρίαση της κάθε Γενικής Συνέλευσης (αρχικής ή τυχόν επαναληπτικών).

Οι Μέτοχοι συμμετέχουν στην ως άνω Έκτακτη Γενική Συνέλευση ή/και σε τυχόν επαναληπτικές αυτής Συνελεύσεις και ψηφίζουν είτε αυτοπροσώπως είτε μέσω αντιπροσώπων. Κάθε μέτοχος μπορεί να διορίζει μέχρι τρεις (3) αντιπροσώπους. Νομικά πρόσωπα μετέχουν στη Γενική Συνέλευση ή/και σε τυχόν επαναληπτικές αυτής Συνελεύσεις ορίζοντας ως εκπροσώπους τους μέχρι τρία (3) φυσικά πρόσωπα. Ωστόσο, αν ο μέτοχος κατέχει μετοχές της εταιρείας, οι οποίες εμφανίζονται σε περισσότερους του ενός λογαριασμούς αξιών, ο περιορισμός αυτός δεν εμποδίζει τον εν λόγω μέτοχο να ορίζει διαφορετικούς αντιπροσώπους για τις μετοχές που εμφανίζονται στον κάθε λογαριασμό αξιών σε σχέση με την Έκτακτη Γενική Συνέλευση. Αντιπρόσωπος που ενεργεί για περισσότερους μετόχους μπορεί να ψηφίζει διαφορετικά για κάθε μέτοχο. Ο αντιπρόσωπος μετόχου υποχρεούται να γνωστοποιεί στην εταιρεία, πριν από την έναρξη της συνεδρίασης της Γενικής Συνέλευσης, κάθε συγκεκριμένο γεγονός, το οποίο μπορεί να είναι χρήσιμο στους μετόχους για την αξιολόγηση του κινδύνου να εξυπηρετήσει ο αντιπρόσωπος άλλα συμφέροντα πλην των συμφερόντων του αντιπροσωπευόμενου μετόχου, κατά τα ειδικότερα οριζόμενα στο άρθρο 28α παρ. 3 Ν.2190/1920, όπως ισχύει.

Σε σχέση με την ανωτέρω Έκτακτη Γενική Συνέλευση οι Μέτοχοι της εταιρείας έχουν και τα εξής δικαιώματα:

(Α) Εάν εκπροσωπούν το ένα εικοστό (1/20) του καταβεβλημένου μετοχικού κεφαλαίου, μπορούν με αίτησή τους, η οποία πρέπει να περιέλθει στο Διοικητικό Συμβούλιο δεκαπέντε (15) τουλάχιστον ημέρες πριν από τη Γενική Συνέλευση, να ζητήσουν από το Διοικητικό Συμβούλιο να εγγράψει πρόσθετα θέματα στην ημερήσια διάταξη της Γενικής Συνέλευσης. Η αίτηση πρέπει να συνοδεύεται από αιτιολόγηση ή από σχέδιο απόφασης προς έγκριση στη Γενική Συνέλευση.

(Β) Εάν εκπροσωπούν το ένα εικοστό (1/20) του καταβεβλημένου μετοχικού κεφαλαίου, μπορούν με αίτησή τους, η οποία πρέπει να περιέλθει στο Διοικητικό Συμβούλιο επτά (7) τουλάχιστον ημέρες πριν από τη Γενική Συνέλευση, να ζητήσουν από το Διοικητικό Συμβούλιο να θέσει στη διάθεση των μετόχων με ανάρτηση στην ιστοσελίδα της εταιρείας (www.housemarket.gr), έξι (6) τουλάχιστον ημέρες πριν την ημερομηνία της Γενικής Συνέλευσης, σχέδια απόφασης για τα θέματα που έχουν περιληφθεί στην αρχική ή την αναθεωρημένη ημερήσια διάταξη.

(Γ) Με αίτησή τους που υποβάλλεται στην εταιρεία πέντε (5) τουλάχιστον πλήρεις ημέρες πριν από τη Γενική Συνέλευση, μπορούν να ζητήσουν από το Διοικητικό Συμβούλιο να παράσχει στη Γενική Συνέλευση τις αιτούμενες συγκεκριμένες πληροφορίες για τις υποθέσεις της εταιρείας, στο μέτρο που αυτές είναι χρήσιμες για την πραγματική εκτίμηση των θεμάτων της ημερήσιας διάταξης.

(Δ) Εφόσον εκπροσωπούν το ένα πέμπτο (1/5) του καταβεβλημένου μετοχικού κεφαλαίου, μπορούν με αίτησή τους, η οποία υποβάλλεται στην εταιρεία πέντε (5) τουλάχιστον πλήρεις ημέρες πριν από τη Γενική Συνέλευση, να ζητήσουν από το Διοικητικό Συμβούλιο να παράσχει στη Γενική Συνέλευση πληροφορίες για την πορεία των εταιρικών υποθέσεων και την περιουσιακή κατάσταση της εταιρείας.

Αντίστοιχες προθεσμίες για τυχόν άσκηση δικαιωμάτων μειοψηφίας των μετόχων ισχύουν και σε περίπτωση Επαναληπτικών Γενικών Συνελεύσεων.

Οι πληροφορίες της παρ. 3 του άρθρου 27 του Ν. 2190/1920 είναι διαθέσιμες στα γραφεία της έδρας της εταιρείας στην Παιανία Αττικής, Κτίριο 501 του Εμπορικού Πάρκου του Διεθνούς Αερολιμένα Αθηνών «Ελευθ. Βενιζέλος», και στην ιστοσελίδα www.housemarket.gr.

ΑΓΡΟΤΙΚΟΣ ΟΙΚΟΣ ΣΠΥΡΟΥ Α.Ε.Β.Ε.

Έκτακτη Γενική Συνέλευση, η οποία θα πραγματοποιηθεί την Παρασκευή **29/12/2017** και ώρα **12 το μεσημέρι** στην έδρα της εταιρείας, στο Αιγάλεω Αττικής, οδός Μαρκόνι αριθ. 5. Σε περίπτωση μη επίτευξης της απαιτούμενης εκ του νόμου απαρτίας για την λήψη απόφασης επί των θεμάτων της ημερησίας διάταξης, η τυχόν Α' Επαναληπτική Έκτακτη Γενική Συνέλευση θα συνέλθει την 12η Ιανουαρίου 2018, ημέρα Παρασκευή και ώρα 12 το μεσημέρι στον ίδιο χώρο, με τα ίδια θέματα ημερησίας διάταξης.

ΘΕΜΑΤΑ ΗΜΕΡΗΣΙΑΣ ΔΙΑΤΑΞΗΣ

1. Υπογραφή σύμβασης αναγνώρισης οφειλής και ανανέωσης ενοχής εκ του από 28/03/2007 εκδοθέντος ομολογιακού δανείου ποσού ΕΥΡΩ επτά εκατομμυρίων τριακοσίων χιλιάδων (€ 7.300.000,00), η οποία ανέρχεται σήμερα σε δύο εκατομμύρια επτακόσιες εξήντα τέσσερις χιλιάδες οκτακόσια εβδομήντα πέντε Ευρώ (€2.764.875,00).
2. Κεφαλαιοποίηση τόκων μέχρι συνολικού ποσού ΕΥΡΩ δύο εκατομμυρίων επτακοσίων τριάντα επτά χιλιάδων πεντακοσίων (€2.737.500,00), στο πλαίσιο υπογραφής της σύμβασης αναγνώρισης οφειλής και ανανέωσης ενοχής εκ του από 28/03/2007 εκδοθέντος ομολογιακού δανείου ποσού ΕΥΡΩ επτά εκατομμυρίων τριακοσίων χιλιάδων (€ 7.300.000,00).
3. Εξουσιοδότηση προς το Διοικητικό Συμβούλιο της Εταιρείας για τον καθορισμό των ειδικότερων όρων του ανωτέρω ομολογιακού δανείου.
4. Ορισμός μελών Επιτροπής Ελέγχου σύμφωνα με το άρθρο 44 του Ν. 4449/2017

I. Δικαίωμα Συμμετοχής στη Γενική Συνέλευση

Στη Γενική Συνέλευση δικαιούνται να συμμετέχουν οι Μέτοχοι της Εταιρείας, οι οποίοι θα είναι εγγεγραμμένοι στο ηλεκτρονικό αρχείο των άυλων μετοχών της Εταιρείας που τηρείται στα "ΕΛΛΗΝΙΚΑ ΧΡΗΜΑΤΙΣΤΗΡΙΑ Α.Ε. ΣΥΜΜΕΤΟΧΩΝ" (πρώην Κεντρικό Αποθετήριο Αξιών) κατά την έναρξη της πέμπτης ημέρας που προηγείται της συνεδρίασης της Γενικής Συνέλευσης, ήτοι **24 Δεκεμβρίου 2017** ή την έναρξη της τέταρτης μέρας που προηγείται της τυχόν Α' Επαναληπτικής ήτοι **8 Ιανουαρίου 2018** («**Ημερομηνία Καταγραφής**»). Η μετοχική ιδιότητα κατά την Ημερομηνία Καταγραφής θα αποδεικνύεται μέσω της προσκόμισης βεβαίωσης ή της απευθείας ηλεκτρονικής σύνδεσης της Εταιρείας με τα αρχεία της ΕΛΛΗΝΙΚΑ ΧΡΗΜΑΤΙΣΤΗΡΙΑ Α.Ε. ΣΥΜΜΕΤΟΧΩΝ.

Επισημαίνεται ότι για τη συμμετοχή των Μετόχων στη Γενική Συνέλευση δεν απαιτείται πλέον η δέσμευση των μετοχών τους ή η τήρηση άλλης ανάλογης διαδικασίας που να περιορίζει τη δυνατότητα πώλησης και μεταβίβασης των μετοχών κατά το χρονικό διάστημα ανάμεσα στην ημερομηνία καταγραφής και την ημερομηνία της Γενικής Συνέλευσης.

Δικαίωμα ψήφου έχουν μόνον οι κάτοχοι μετοχών. Κάθε μετοχή παρέχει δικαίωμα μιας ψήφου.

II. Διαδικασία για την άσκηση του δικαιώματος ψήφου μέσω αντιπροσώπου

Οι Μέτοχοι, κάτοχοι μετοχών, που δικαιούνται να μετάσχουν στη Γενική Συνέλευση, μπορούν να ψηφίσουν είτε αυτοπροσώπως είτε μέσω αντιπροσώπων. Κάθε Μέτοχος μπορεί να διορίσει μέχρι τρεις (3) αντιπροσώπους. Νομικά πρόσωπα μετέχουν στη Γενική Συνέλευση ορίζοντας ως εκπροσώπους τους μέχρι τρία (3) φυσικά πρόσωπα.

Έντυπα αντιπροσώπησης για το διορισμό αντιπροσώπου είναι διαθέσιμα στην ιστοσελίδα της Εταιρείας www.spirou.gr και στα Κεντρικά Γραφεία της Εταιρείας, οδός Μαρκόνι αριθ 5 Αιγάλεω (Υπηρεσία Εξυπηρέτησης Μετόχων). Τα έντυπα αντιπροσώπησης, συμπληρωμένα και υπογεγραμμένα, θα πρέπει να κατατεθούν και να περιέλθουν στα Κεντρικά Γραφεία της Εταιρείας, οδός Μαρκόνι Αριθ. 5 (Υπηρεσία Εξυπηρέτησης Μετόχων) τρεις (3) τουλάχιστον ημέρες πριν από την ημερομηνία της Έκτακτης Γενικής Συνέλευσης, ήτοι μέχρι 26 Δεκεμβρίου 2017.

Ο αντιπρόσωπος που ενεργεί για περισσότερους Μετόχους μπορεί να ψηφίζει διαφορετικά για κάθε Μέτοχο.

Ο Μέτοχος μπορεί να διορίσει αντιπρόσωπο για μία και μόνη γενική συνέλευση ή για όσες συνελεύσεις λάβουν χώρα εντός ορισμένου χρόνου.

Ο αντιπρόσωπος ψηφίζει σύμφωνα με τις οδηγίες του Μετόχου, εφόσον υφίστανται, και υποχρεούται να αρχαιοθετεί τις οδηγίες ψήφου για τουλάχιστον ένα (1) έτος, από την υποβολή του πρακτικού της Γενικής Συνέλευσης στην αρμόδια αρχή ή, εάν η απόφαση υποβάλλεται σε δημοσιότητα, από την καταχώρισή της στο Μητρώο Ανωνύμων Εταιρειών.

Ο αντιπρόσωπος Μετόχου υποχρεούται να γνωστοποιεί στην Εταιρεία, πριν από την έναρξη της συνεδρίασης της Γενικής Συνέλευσης, κάθε συγκεκριμένο γεγονός, το οποίο μπορεί να είναι χρήσιμο στους Μετόχους για την αξιολόγηση του κινδύνου να εξυπηρετήσει ο αντιπρόσωπος άλλα συμφέροντα πλην των συμφερόντων του Μετόχου.

III. Δικαιώματα Μειοψηφίας

Σύμφωνα με την παράγραφο 2β του άρθρου 26 κ.ν. 2190/1290, ενημερώνουμε τους κ.κ. Μετόχους ότι, μεταξύ άλλων, έχουν και τα ακόλουθα δικαιώματα που προβλέπονται στις παραγράφους 2,2α,4 και 5 του άρθρου 39 του κ.ν. 2190/20:

i. Με αίτηση Μετόχων που εκπροσωπούν το 1/20 του καταβεβλημένου μετοχικού κεφαλαίου το Διοικητικό Συμβούλιο υποχρεούται να εγγράψει πρόσθετα θέματα στην ημερήσια διάταξη της Γενικής Συνέλευσης, εφόσον η παραπάνω αίτηση περιέλθει στο Διοικητικό Συμβούλιο τουλάχιστον δέκα πέντε (15) ημέρες πριν από τη Γενική Συνέλευση, ήτοι μέχρι την 14^η Δεκεμβρίου 2017. Η αίτηση για την εγγραφή πρόσθετων θεμάτων στην ημερήσια διάταξη θα πρέπει να συνοδεύεται από αιτιολόγηση ή από σχέδιο απόφασης προς έγκριση στη Γενική Συνέλευση. Η αναθεωρημένη ημερήσια διάταξη δημοσιοποιείται με τον ίδιο τρόπο, όπως και η προηγούμενη ημερήσια διάταξη, δεκατρείς (13) ημέρες πριν από την ημερομηνία της Γενικής Συνέλευσης, ήτοι την 16η Δεκεμβρίου 2017 και ταυτόχρονα τίθεται στη διάθεση των Μετόχων στην ιστοσελίδα της Εταιρείας, μαζί με την αιτιολόγηση ή το σχέδιο απόφασης που έχει υποβληθεί από τους Μετόχους.

ii. Με αίτηση Μετόχων που εκπροσωπούν το 1/20 του καταβεβλημένου μετοχικού κεφαλαίου, το Διοικητικό Συμβούλιο υποχρεούται να θέσει στη διάθεση των Μετόχων, κατά τα οριζόμενα στο άρθρο 27 παρ. 3 του κ.ν. 2190/20, έξι (6) τουλάχιστον ημέρες πριν από την ημερομηνία της Γενικής Συνέλευσης ήτοι το αργότερο μέχρι την 23η Δεκεμβρίου 2017, σχέδια αποφάσεων για θέματα που έχουν περιληφθεί στην αρχική ή την αναθεωρημένη ημερήσια διάταξη, εφόσον η σχετική αίτηση περιέλθει στο Διοικητικό Συμβούλιο επτά (7) τουλάχιστον ημέρες πριν από την ημερομηνία της Γενικής Συνέλευσης, ήτοι το αργότερο μέχρι την 22α Δεκεμβρίου 2017.

iii. Μετά από αίτηση οποιουδήποτε Μετόχου, που υποβάλλεται στην Εταιρεία πέντε (5) τουλάχιστον πλήρεις ημέρες πριν από τη Γενική Συνέλευση, ήτοι το αργότερο μέχρι την 23η Δεκεμβρίου 2017, το Διοικητικό Συμβούλιο υποχρεούται να παρέχει στη Γενική Συνέλευση τις αιτούμενες συγκεκριμένες πληροφορίες για τις υποθέσεις της Εταιρείας, στο μέτρο που αυτές είναι χρήσιμες για την πραγματική εκτίμηση των θεμάτων της ημερησίας διάταξης. Το Διοικητικό Συμβούλιο μπορεί να απαντήσει ενιαία σε αιτήσεις Μετόχων με το ίδιο περιεχόμενο. Υποχρέωση παροχής πληροφοριών δεν υφίσταται όταν οι σχετικές πληροφορίες διατίθενται ήδη στην ιστοσελίδα της Εταιρείας, ιδίως με τη μορφή ερωτήσεων και απαντήσεων.

iv. Κατόπιν αίτησης Μετόχων που εκπροσωπούν το 1/5 του καταβεβλημένου μετοχικού κεφαλαίου, η οποία θα πρέπει να υποβληθεί στην Εταιρεία πέντε (5) τουλάχιστον πλήρεις ημέρες πριν από τη Γενική Συνέλευση, ήτοι το αργότερο μέχρι την 23η Δεκεμβρίου 2017, το Διοικητικό Συμβούλιο υποχρεούται να παρέχει στη Γενική Συνέλευση πληροφορίες για την πορεία των εταιρικών υποθέσεων και την περιουσιακή κατάσταση της Εταιρείας.

Σε όλες τις παραπάνω περιπτώσεις άσκησης των δικαιωμάτων τους, οι αιτούντες Μέτοχοι οφείλουν να αποδεικνύουν τη μετοχική τους ιδιότητα και τον αριθμό των μετοχών που κατέχουν κατά την άσκηση του σχετικού δικαιώματος. Η πιστοποίηση της μετοχικής ιδιότητας θα γίνεται με απευθείας ηλεκτρονική σύνδεση μεταξύ της ΕΧΑΕ και της Εταιρείας.

IV. Διαθέσιμα Έγγραφα και πληροφορίες

Η παρούσα πρόσκληση, τα έγγραφα που πρόκειται να υποβληθούν στη Γενική Συνέλευση, τα σχέδια των αποφάσεων που προτείνονται από το Διοικητικό Συμβούλιο, τα έντυπα αντιπροσώπευσης και οι λοιπές πληροφορίες του άρθρου 27 παρ. 3 του κ.ν. 2190/20 βρίσκονται αναρτημένα στην ιστοσελίδα της Εταιρείας, www.spirou.gr. Επίσης, οι κ.κ. Μέτοχοι δύνανται να παραλάβουν τα ανωτέρω έγγραφα σε έγχαρτη μορφή από την Υπηρεσία Εξυπηρέτησης Μετόχων της Εταιρείας (οδός Μαρκόνη αριθ. 5 – Αιγάλεω, τηλ. 210 3497630) ή να τους αποσταλούν κατόπιν συνεννοήσεως.

ΔΟΜΙΚΗ ΚΡΗΤΗΣ Α.Ε.*

Έκτακτη Γενική Συνέλευση, η οποία θα συνέλθει την **08/01/2018**, ημέρα της εβδομάδας Δευτέρα και **ώρα 10:00 π.μ.** στο Ηράκλειο, στην έδρα της εταιρείας οδό Κορωναίου 14, προκειμένου να ληφθούν αποφάσεις για τα παρακάτω:

Θέμα της Ημερήσιας Διάταξης:

Εκλογή επιτροπής Ελέγχου κατ'εφαρμογή του άρθρου 44 του Ν. 4449/2017

I. ΔΙΚΑΙΩΜΑ ΣΥΜΜΕΤΟΧΗΣ ΚΑΙ ΨΗΦΟΥ

Στην Έκτακτη Γενική Συνέλευση δικαιούται να συμμετέχει όποιο φυσικό ή νομικό πρόσωπο εμφανίζεται ως μέτοχος στα αρχεία του Συστήματος Άυλων Τίτλων που διαχειρίζεται η "Ελληνικά Χρηματιστήρια Α.Ε." (Ε.Χ.Α.Ε.), στο οποίο τηρούνται οι κινητές αξίες (μετοχές) της Εταιρείας κατά την έναρξη της πέμπτης (5ης) ημέρας πριν από την ημέρα συνεδρίασης της 8ης Ιανουαρίου 2018, ήτοι κατά τις 3/1/2018 (ημερομηνία καταγραφής). Η απόδειξη της μετοχικής ιδιότητας γίνεται με την προσκόμιση σχετικής έγγραφης βεβαίωσης του ως άνω φορέα ή, εναλλακτικά, με απευθείας ηλεκτρονική σύνδεση της Εταιρείας με τα αρχεία αυτού. Η σχετική έγγραφη βεβαίωση της Ε.Χ.Α.Ε ή η ηλεκτρονική πιστοποίηση σχετικά με τη μετοχική ιδιότητα πρέπει να περιέλθει στα γραφεία της Εταιρείας (Κορωναίου 14, Τ.Κ. 712.02 Ηράκλειο Κρήτης) το αργότερο την τρίτη ημέρα πριν από τη συνεδρίαση της Γενικής Συνέλευσης, δηλαδή μέχρι και την 5/1/2018. Έναντι της Εταιρείας θεωρείται ότι έχει δικαίωμα συμμετοχής και ψήφου στη Γενική Συνέλευση μόνον όποιος φέρει την ιδιότητα του μετόχου κατά την ανωτέρω οριζόμενη ημερομηνία καταγραφής. Σε περίπτωση μη συμμόρφωσης του μετόχου προς τις διατάξεις του άρθρου 28α του Κ.Ν. 2190/1920, αυτός μετέχει στη Γενική Συνέλευση μόνο μετά από άδειά της. Η άσκηση των εν λόγω δικαιωμάτων δεν προϋποθέτει τη δέσμευση των μετοχών του δικαιούχου ούτε την τήρηση άλλης ανάλογης διαδικασίας, η οποία περιορίζει τη δυνατότητα πώλησης και μεταβίβασης αυτών κατά το χρονικό διάστημα που μεσολαβεί ανάμεσα στην ημερομηνία καταγραφής και στη Γενική Συνέλευση.

II. ΔΙΑΔΙΚΑΣΙΑ ΓΙΑ ΤΗΝ ΑΣΚΗΣΗ ΔΙΚΑΙΩΜΑΤΟΣ ΨΗΦΟΥ ΜΕΣΩ ΑΝΤΙΠΡΟΣΩΠΟΥ

Ο μέτοχος συμμετέχει στην Έκτακτη Γενική Συνέλευση και ψηφίζει είτε αυτοπροσώπως είτε μέσω αντιπροσώπων του. Κάθε μέτοχος μπορεί να διορίζει μέχρι τρεις (3) αντιπροσώπους. Νομικά πρόσωπα μετέχουν ορίζοντας ως εκπροσώπους τους μέχρι τρία (3) φυσικά πρόσωπα. Ωστόσο, αν ο μέτοχος κατέχει μετοχές της Εταιρείας, οι οποίες εμφανίζονται σε περισσότερους του ενός λογαριασμούς αξιών, ο περιορισμός αυτός δεν τον εμποδίζει να ορίσει διαφορετικούς αντιπροσώπους για τις μετοχές του που εμφανίζονται στον κάθε λογαριασμό αξιών. Αντιπρόσωπος που ενεργεί για περισσότερους μετόχους μπορεί να ψηφίζει διαφορετικά για κάθε μέτοχο. Ο διορισμός και η ανάκληση αντιπροσώπου του μετόχου γίνεται εγγράφως και κοινοποιείται στην Εταιρεία. Η Εταιρεία διαθέτει στα γραφεία της στο Ηράκλειο στην οδό Κορωναίου 14, τα έντυπα που οφείλει να χρησιμοποιεί ο μέτοχος για τον ορισμό του/των αντιπροσώπου/ων του. Τα έντυπα αυτά, κατατίθενται, συμπληρωμένα και υπογεγραμμένα από το μέτοχο στα γραφεία της Εταιρείας στο Ηράκλειο στην οδό Κορωναίου 14, τρεις (3) τουλάχιστον ημέρες πριν από την ημερομηνία της Έκτακτης Γενικής Συνέλευσης. Δεν παρέχεται η δυνατότητα συμμετοχής και άσκησης του δικαιώματος ψήφου στη Γενική Συνέλευση, με ηλεκτρονικά μέσα ή με αλληλογραφία. Ο αντιπρόσωπος μετόχου υποχρεούται να γνωστοποιεί στην Εταιρεία, πριν από την έναρξη της συνεδρίασης της Γενικής Συνέλευσης, κάθε συγκεκριμένο γεγονός, το οποίο μπορεί να είναι χρήσιμο στους μετόχους για την αξιολόγηση του κινδύνου να εξυπηρετήσει ο αντιπρόσωπος άλλα συμφέροντα πλην των συμφερόντων του αντιπροσωπευόμενου μετόχου. Σύγκρουση συμφερόντων μπορεί να προκύπτει ιδίως όταν ο αντιπρόσωπος: α) είναι μέτοχος που ασκεί τον έλεγχο της Εταιρείας ή είναι άλλο νομικό πρόσωπο ή οντότητα η οποία ελέγχεται από το μέτοχο αυτόν, β) είναι μέλος του διοικητικού συμβουλίου ή της εν γένει διοίκησης της Εταιρείας ή μετόχου που ασκεί τον έλεγχο της Εταιρείας, ή άλλου νομικού προσώπου ή οντότητας που ελέγχεται από μέτοχο ο οποίος ασκεί τον έλεγχο της Εταιρείας, γ) είναι υπάλληλος ή ορκωτός ελεγκτής της Εταιρείας ή μετόχου που ασκεί τον έλεγχο της Εταιρείας, ή άλλου νομικού προσώπου ή οντότητας που ελέγχεται από μέτοχο, ο οποίος ασκεί τον έλεγχο της Εταιρείας, δ) είναι σύζυγος ή συγγενής πρώτου βαθμού με ένα από τα φυσικά πρόσωπα που αναφέρονται στις περιπτώσεις (α) έως (γ).

III. ΔΙΚΑΙΩΜΑΤΑ ΜΕΙΟΨΗΦΙΑΣ ΤΩΝ ΜΕΤΟΧΩΝ

(α) Με αίτηση μετόχων που εκπροσωπούν το ένα εικοστό (1/20) του καταβεβλημένου μετοχικού κεφαλαίου, το διοικητικό συμβούλιο της Εταιρείας υποχρεούται να εγγράψει στην ημερήσια διάταξη της Γενικής Συνέλευσης πρόσθετα θέματα, εάν η σχετική αίτηση περιέλθει στο διοικητικό συμβούλιο δεκαπέντε (15) τουλάχιστον ημέρες πριν από τη Γενική Συνέλευση. Η αίτηση για την εγγραφή πρόσθετων θεμάτων στην ημερήσια διάταξη συνοδεύεται από αιτιολόγηση ή από σχέδιο απόφασης προς έγκριση στη Γενική Συνέλευση και η αναθεωρημένη ημερήσια διάταξη δημοσιοποιείται με τον ίδιο τρόπο όπως η προηγούμενη ημερήσια διάταξη, δεκατρείς (13) ημέρες πριν από την ημερομηνία της Γενικής Συνέλευσης και ταυτόχρονα τίθεται στη διάθεση των μετόχων στην ιστοσελίδα της Εταιρείας, μαζί με την αιτιολόγηση ή το σχέδιο απόφασης που έχει υποβληθεί από τους μετόχους κατά τα προβλεπόμενα στο άρθρο 27 παρ. 3 του Κ.Ν. 2190/1920.

(β) Με αίτηση μετόχων που εκπροσωπούν το ένα εικοστό (1/20) του καταβεβλημένου μετοχικού κεφαλαίου, το διοικητικό συμβούλιο θέτει στη διάθεση των μετόχων κατά τα οριζόμενα στο άρθρο 27 παρ. 3 του Κ.Ν. 2190/1920, έξι (6) τουλάχιστον ημέρες πριν από την ημερομηνία της Γενικής Συνέλευσης, σχέδια αποφάσεων για θέματα που έχουν περιληφθεί στη αρχική ή την αναθεωρημένη ημερήσια διάταξη, αν η σχετική αίτηση περιέλθει στο διοικητικό συμβούλιο επτά (7) τουλάχιστον ημέρες πριν από την ημερομηνία της Γενικής Συνέλευσης.

(γ) Μετά από αίτηση οποιουδήποτε μετόχου που υποβάλλεται στην Εταιρεία πέντε (5) τουλάχιστον πλήρεις ημέρες πριν από τη Γενική Συνέλευση, το διοικητικό συμβούλιο υποχρεούται να παρέχει στη Γενική Συνέλευση τις αιτούμενες συγκεκριμένες πληροφορίες για τις υποθέσεις της Εταιρείας, στο μέτρο που αυτές είναι χρήσιμες για την πραγματική εκτίμηση των θεμάτων της ημερήσιας διάταξης. Το διοικητικό συμβούλιο μπορεί να αρνηθεί την παροχή των πληροφοριών για αποχρώντα ουσιώδη λόγο, ο οποίος αναγράφεται στα πρακτικά. Το διοικητικό συμβούλιο μπορεί να απαντήσει ενιαία σε αιτήσεις μετόχων με το ίδιο περιεχόμενο. Υποχρέωση παροχής πληροφοριών δεν υφίσταται όταν οι σχετικές πληροφορίες διατίθενται ήδη στην ιστοσελίδα της Εταιρείας, ιδίως με τη μορφή ερωτήσεων και απαντήσεων.

(δ) Μετά από αίτηση μετόχων που εκπροσωπούν το ένα πέμπτο (1/5) του καταβεβλημένου μετοχικού κεφαλαίου η οποία υποβάλλεται στην Εταιρεία πέντε (5) τουλάχιστον πλήρεις ημέρες πριν από τη Γενική Συνέλευση, το διοικητικό συμβούλιο υποχρεούται να παρέχει στη Γενική Συνέλευση πληροφορίες για την πορεία των εταιρικών υποθέσεων και την περιουσιακή κατάσταση της Εταιρείας. Το διοικητικό συμβούλιο μπορεί να αρνηθεί την παροχή των πληροφοριών για αποχρώντα ουσιώδη λόγο, ο οποίος αναγράφεται στα πρακτικά. Σε όλες τις ανωτέρω αναφερόμενες περιπτώσεις οι αιτούντες μέτοχοι οφείλουν να αποδεικνύουν τη μετοχική τους ιδιότητα και τον αριθμό των μετοχών που κατέχουν κατά την άσκηση του σχετικού δικαιώματος. Τέτοια απόδειξη αποτελεί η προσκόμιση βεβαίωσης από την Ε.Χ.Α.Ε. ή η πιστοποίηση της μετοχικής ιδιότητας με απευθείας ηλεκτρονική σύνδεση του αρχείου της Ε.Χ.Α.Ε. και της Εταιρείας.

IV. ΔΙΑΘΕΣΙΜΑ ΕΓΓΡΑΦΑ ΚΑΙ ΠΛΗΡΟΦΟΡΙΕΣ

Οι πληροφορίες του άρθρου 27 παρ. 3 του Κ.Ν. 2190/1920 συμπεριλαμβανομένης της πρόσκλησης αυτής, της διαδικασίας για την άσκηση δικαιώματος ψήφου μέσω αντιπροσώπου, των εντύπων διορισμού και ανάκλησης αντιπροσώπου και των σχολίων ή/και σχεδίων αποφάσεων για τα θέματα της ημερήσιας διάταξης θα διατίθενται σε ηλεκτρονική μορφή στην ιστοσελίδα της Εταιρείας <http://www.domik.gr/site>. Σύμφωνα με το άρθρο 27 παρ. 3 περιπτώσεις γ', δ' και ε', το κείμενο των τυχόν εγγράφων, σχεδίων αποφάσεων και εντύπων που θα χρησιμοποιηθούν για την άσκηση δικαιώματος ψήφου θα διατίθενται και σε έγχαρτη μορφή στα γραφεία της Εταιρείας (Κορωναίου 14, Τ.Κ. 712.02 Ηράκλειο Κρήτης).

Ομολογιακά Δάνεια Επιχειρήσεων – Οργανωμένη Αγορά (Μετατρέψιμα)

Πλήθος Εισηγμένων Ομολογίων	Ονομαστική αξία	Τιμή έκδοσης	Σημερινό επιτόκιο	Ημερ. λήξης	Διάρκεια (έτη)	Σημείωση	Τοκομερίδιο		Μον. Διαπρα.	Ομόλογα Επιχειρήσεων	Κατωτ Τιμή	Ανωτ Τιμή	Τιμή κλεισ.	Προηγ. Κλείσιμο-ημέρια	Όγκος	Αξία Συναλλαγών	Τελευταία εντολή			Μεγ έτους	
							Κοινό	Προτιμησιακό									Τιμή	Αγορ./ Πώλ.	Ημερομηνία		λαχ
233.698.458	0.30	0.30	1.00	11/10/2025	9	---	5	---	1	FORTHNET Α.Ε. (Μ.Ο.Δ.)	---	---	---	---	---	---	0.3000	A	06/12/2017	100.0000	100.0000
1.774.359	13.76	9.77	0.00	21/10/2025	18	---	26	---	1	ΝΗΡΕΥΣ ΙΧΘΥΟΚΑΛΛΙΕΡΓΕΙΑΣ Α.Ε. (Μ.Ο.Δ.)	---	---	---	80.0000	13/12/2017	---	61.0001	A	15/12/2017	61.0501	99.0000

Σημειώσεις Εταιρικών Ομολόγων

Ο Όγκος Συναλλαγών υπολογίζεται ως (Τεμάχια) * (Ονομαστική Τιμή). Η Αξία Συναλλαγών υπολογίζεται ως (Τεμάχια) * (Ονομαστική Τιμή) * (Τιμή %) + (Δεδουλευμένοι Τόκοι).

Οι τιμές συναλλαγών των ομολόγων υπολογίζονται ως ποσοστό επί τοις εκατό (%) της ονομαστικής τους τιμής.

Όλα τα ομόλογα έχουν Ονομαστική Αξία εκπεφρασμένη σε Ευρώ (εκτός εάν σημειώνεται διαφορετικά).

Ομολογιακά Δάνεια Επιχειρήσεων – Οργανωμένη Αγορά (Μη Μετατρέψιμα)

Πλήθος Εισηγμένων Ομολογιών	Ονομαστική αξία	Τιμή έκδοσης	Σημερινό επιτόκιο	Ημερ. λήξης	Διάρκεια (έτη)	Σημείωση	Τοκομερίδιο		Μον. Διασπ.	Ομόλογα Επιχειρήσεων	Δεδ. Τόκος	Αποδ./Λήξη	Κατωτ Τιμή	Ανωτ Τιμή	Τιμή κλεισ.	Προηγ. Κλείσιμο-ημέρια	Όγκος	Αξία Συναλλαγών	Τελευταία εντολή					
							Κοινό	Προτιμησιακό											Τιμή	Αγορ./ Πώλ.	Ημερομηνία	λαχ έτους	Μεγ έτους	
60,000	1,000.00	1,000.00	3.85	21/07/2022	5	---	1	---	1	ΤΕΡΝΑ ΕΝΕΡΓΕΙΑΚΗ Μ.Α.Ε.Χ. (Μη μετατρέψιμο)	16.1486	3.7410	100.2000	100.6000	100.1984	100.1980	14/12/2017	21,000	21,452.62	100.2000	A	15/12/2017	100.0200	101.0000
300,000	1,000.00	1,000.00	3.10	27/06/2022	5	---	1	---	1	ΜΥΤΙΛΗΝΑΙΟΣ Α.Ε. ΟΜ. ΕΠΙΧΕΙΡΗΣΕΩΝ (Μη Μετατρέψιμο)	15.0694	2.9450	100.2000	100.5000	100.4500	100.4500	14/12/2017	623,000	634,336.65	100.2000	A	15/12/2017	100.0100	100.6400
50,000	1,000.00	1,000.00	4.25	20/06/2022	5	---	1	---	1	ΣΥΣΤΗΜΑΤΑ SUNLIGHT Α.Β.Ε.Ε. (Μη Μετατρέψιμο)	21.4861	3.8770	101.0000	101.5000	101.1351	101.3940	14/12/2017	156,000	161,451.83	101.0000	A	15/12/2017	100.0230	101.8500
200,000	1,000.00	1,000.00	3.50	21/03/2022	5	---	2	---	1	Ο.Π.Α.Π. Α.Ε. (Μη Μετατρέψιμο)	8.6528	2.7060	102.6500	102.8200	102.8000	102.8000	14/12/2017	65,000	67,337.73	102.7500	A	15/12/2017	100.2800	103.1000
40,000,000	1.00	1.00	5.00	04/10/2021	5	---	5	---	1	HOUSEMARKET Α.Ε. (Μη Μετατρέψιμο)	0.0106	3.7520	103.3000	103.6000	103.4376	103.4170	14/12/2017	47,000	49,109.04	103.3800	A	15/12/2017	100.1895	103.6000

Σημειώσεις Εταιρικών Ομολόγων

Ο Όγκος Συναλλαγών υπολογίζεται ως (Τεμάχια) * (Ονομαστική Τιμή). Η Αξία Συναλλαγών υπολογίζεται ως (Τεμάχια) * (Ονομαστική Τιμή) * (Τιμή %) + (Δεδουλευμένοι Τόκοι).

Οι τιμές συναλλαγών των ομολόγων υπολογίζονται ως ποσοστό επί τοις εκατό (%) της ονομαστικής τους τιμής.

Όλα τα ομόλογα έχουν Ονομαστική Αξία εκπεφρασμένη σε Ευρώ (εκτός εάν σημειώνεται διαφορετικά).

Ομόλογα Ελληνικού Δημοσίου

Πλήθος Εισηγμ. Ομολογιών	Ονομ. αξία	Σημερινό επιτόκιο	Υπολογισμός Δεδοουλευμένων	Ημερ/νία Λήξης [1]	Διάρκεια (έτη)	Σημείωση	Ημερομηνία Πληρ.	Αξία τρέχοντος	Μον. Διαπρ.	Ομόλογα Ελληνικού Δημοσίου	Κατωτ Τιμή	Ανωτ Τιμή	Τιμή κλεισ.	Προηγ. Κλείσιμο- ημ/νία	Όγκος	Αξία Συναλλαγών	Τελευταία εντολή Τιμή	Αγορ./ Πώλ. Ημερομηνία
3,000,000	1,000.00	4.38	Πργμ/Πργμ	01/08/2022	5	---	01/08	4.38	1	ΟΕΔ-ΣΤΘ-010822-05Χ-4,375-1.000	---	---	---	---	---	---	55.0001	A 12/12/2017
4,355,990,324	1.00	3.50	Πργμ/Πργμ	30/01/2023	5	---	01/02 - 31/01	3.50	1	ΟΕΔ-ΣΤΘ-300123-05Χ-3,500-1.00	---	---	---	---	---	---	80.0003	A 12/12/2017
5,962,747,327	1.00	3.75	Πργμ/Πργμ	30/01/2028	10	---	/02 - 01/02 - 31/	3.75	1	ΟΕΔ-ΣΤΘ-300128-10Χ-3,750-1.00	---	---	---	---	---	---	75.0001	A 12/12/2017
6,091,218,404	1.00	3.90	Πργμ/Πργμ	30/01/2033	15	---	/02 - 01/02 - 31/	3.90	1	ΟΕΔ-ΣΤΘ-300133-15Χ-3,900-1.00	---	---	---	---	---	---	70.0001	A 12/12/2017
4,805,399,486	1.00	4.00	Πργμ/Πργμ	30/01/2037	19	---	/02 - 01/02 - 31/	4.00	1	ΟΕΔ-ΣΤΘ-300137-19Χ-4,000-1.00	---	---	---	---	---	---	65.0001	A 12/12/2017
4,603,713,186	1.00	4.20	Πργμ/Πργμ	30/01/2042	24	---	/02 - 01/02 - 31/	4.20	1	ΟΕΔ-ΣΤΘ-300142-24Χ-4,200-1.00	---	---	---	---	---	---	60.0001	A 12/12/2017
550,418,123	1.00	3.00	Πργμ/Πργμ	24/02/2023	11	---	24/02	3.00	1	ΟΕΔ-ΣΤΘ-240223-11Χ-2,000-1.00	---	---	---	10.0000	22/06/2015	---	---	---
445,007,576	1.00	3.00	Πργμ/Πργμ	24/02/2024	12	---	24/02	3.00	1	ΟΕΔ-ΣΤΘ-240224-12Χ-2,000-1.00	---	---	---	10.0000	22/06/2015	---	---	---
423,674,226	1.00	3.00	Πργμ/Πργμ	24/02/2025	13	---	24/02	3.00	1	ΟΕΔ-ΣΤΘ-240225-13Χ-2,000-1.00	---	---	---	10.0000	22/06/2015	---	---	---
212,292,153	1.00	3.00	Πργμ/Πργμ	24/02/2026	14	---	24/02	3.00	1	ΟΕΔ-ΣΤΘ-240226-14Χ-2,000-1.00	---	---	---	10.0000	22/06/2015	---	---	---
160,621,352	1.00	3.00	Πργμ/Πργμ	24/02/2027	15	---	24/02	3.00	1	ΟΕΔ-ΣΤΘ-240227-15Χ-2,000-1.00	---	---	---	10.0000	22/06/2015	---	---	---
183,244,055	1.00	3.00	Πργμ/Πργμ	24/02/2028	16	---	24/02	3.00	1	ΟΕΔ-ΣΤΘ-240228-16Χ-2,000-1.00	---	---	---	10.0000	22/06/2015	---	---	---
164,802,894	1.00	3.00	Πργμ/Πργμ	24/02/2029	17	---	24/02	3.00	1	ΟΕΔ-ΣΤΘ-240229-17Χ-2,000-1.00	---	---	---	10.0000	22/06/2015	---	---	---
165,460,943	1.00	3.00	Πργμ/Πργμ	24/02/2030	18	---	24/02	3.00	1	ΟΕΔ-ΣΤΘ-240230-18Χ-2,000-1.00	---	---	---	10.0000	22/06/2015	---	---	---
129,007,241	1.00	3.00	Πργμ/Πργμ	24/02/2031	19	---	24/02	3.00	1	ΟΕΔ-ΣΤΘ-240231-19Χ-2,000-1.00	---	---	---	10.0000	22/06/2015	---	---	---
126,192,683	1.00	3.00	Πργμ/Πργμ	24/02/2032	20	---	24/02	3.00	1	ΟΕΔ-ΣΤΘ-240232-20Χ-2,000-1.00	---	---	---	10.0000	22/06/2015	---	---	---
146,905,168	1.00	3.00	Πργμ/Πργμ	24/02/2033	21	---	24/02	3.00	1	ΟΕΔ-ΣΤΘ-240233-21Χ-2,000-1.00	---	---	---	10.0000	22/06/2015	---	---	---
154,475,606	1.00	3.00	Πργμ/Πργμ	24/02/2034	22	---	24/02	3.00	1	ΟΕΔ-ΣΤΘ-240234-22Χ-2,000-1.00	---	---	---	10.0000	22/06/2015	---	---	---
144,429,441	1.00	3.00	Πργμ/Πργμ	24/02/2035	23	---	24/02	3.00	1	ΟΕΔ-ΣΤΘ-240235-23Χ-2,000-1.00	---	---	---	10.0000	22/06/2015	---	---	---
166,211,676	1.00	3.00	Πργμ/Πργμ	24/02/2036	24	---	24/02	3.00	1	ΟΕΔ-ΣΤΘ-240236-24Χ-2,000-1.00	---	---	---	10.0000	22/06/2015	---	---	---
145,461,669	1.00	3.00	Πργμ/Πργμ	24/02/2037	25	---	24/02	3.00	1	ΟΕΔ-ΣΤΘ-240237-25Χ-2,000-1.00	---	---	---	10.0000	22/06/2015	---	---	---
146,941,087	1.00	3.00	Πργμ/Πργμ	24/02/2038	26	---	24/02	3.00	1	ΟΕΔ-ΣΤΘ-240238-26Χ-2,000-1.00	---	---	---	10.0000	22/06/2015	---	---	---
135,115,612	1.00	3.00	Πργμ/Πργμ	24/02/2039	27	---	24/02	3.00	1	ΟΕΔ-ΣΤΘ-240239-27Χ-2,000-1.00	---	---	---	10.0000	22/06/2015	---	---	---
141,909,637	1.00	3.00	Πργμ/Πργμ	24/02/2040	28	---	24/02	3.00	1	ΟΕΔ-ΣΤΘ-240240-28Χ-2,000-1.00	---	---	---	10.0000	22/06/2015	---	---	---
136,788,720	1.00	3.00	Πργμ/Πργμ	24/02/2041	29	---	24/02	3.00	1	ΟΕΔ-ΣΤΘ-240241-29Χ-2,000-1.00	---	---	---	10.0000	22/06/2015	---	---	---
163,643,410	1.00	3.00	Πργμ/Πργμ	24/02/2042	30	---	24/02	3.00	1	ΟΕΔ-ΣΤΘ-240242-30Χ-2,000-1.00	---	---	---	10.0000	22/06/2015	---	---	---
742,153	1,000.00	0.36	FLR Πργμ/360	10/08/2019	5	---	10/02 - 10/08	---	1	ΟΕΔ-ΚΥΜ-100819-05Χ-0,934-1.000	---	---	---	---	---	---	50.0001	A 12/12/2017
2,456,470	1,000.00	4.75	Πργμ/Πργμ	17/04/2019	5	---	17/04	4.75	1	ΟΕΔ-ΣΤΘ-170419-05Χ-4,750-1.000	---	---	---	---	---	---	---	---

Σημειώσεις Ομολόγων Ελλ. Δημοσίου

Ο Όγκος Συναλλαγών υπολογίζεται ως (Τεμάχια) * (Ονομαστική Τιμή). Η Αξία Συναλλαγών υπολογίζεται ως (Τεμάχια) * (Ονομαστική Τιμή) * (Τιμή %) + (Δεδοουλευμένοι Τόκοι)

Η Αξία του τρέχοντος τοκομεριδίου για τις εκδόσεις Ονομαστικής Αξίας 0,01 ευρώ, αναφέρεται σε Ονομαστική Αξία 100 ευρώ.

FLR (= Floating Interest Rate) Ομόλογο Μεταβλητού Επιτοκίου.

[1] - Η Ημερομηνία Λήξης της τοκοφόρου περιόδου και η Ημερομηνία Πληρωμής του τοκομεριδίου.

Ομόλογα σε Κυκλοφορία	Νόμισμα / Ελάχιστη διαπραγ.	Ημερομηνία Πληρ.	Αξία τρέχοντος τοκομεριδίου	Σημείωση	Τοκομερίδιο	Μονάδα διαπίσης	Ημερ/νία Έκδοσης	Διάρκεια (έτη)	Σημερινό επιτόκιο	Υ.Δ.Τ σε	Ομόλογα	Τελευταία τιμή προηγ.	Τελευτ. Τιμή	Εκφ. τοις μετρητοίς (€)	Συναλλαγές σε τμχ	Ελάχιστο ζωής	Μέγιστο ζωής		
0	GBP / 10	01/12	0.25	---	61	1	01/12/1928	100	2.5	360	Ε.Κ.Τ.Ε.	---	---	---	---	---	---		
103,746	GBP / 10	01/12	0.25	---	59	1	01/12/1930	98	2.5	360	Ε.Κ.Τ.Ε. σειρά	2.27	05/02/1996	2.27	Π	05/02/1996	---	2.27	2.27

Νομικών Προσώπων και Εταιρειών σε Συνάλλαγμα και Ευρο

Σημειώσεις Ομολόγων Ελλ. Δημοσίου

Υ.Δ.Τ: Υπολογισμός Δεδουλευμένων Τόκων.

FLR (= Floating Interest Rate) Ομόλογο Μεταβλητού Επιτοκίου.

Η ελάχιστη διαπραγματεύσιμη Ονομαστική Αξία για όλους τους Άυλους Τίτλους του Δημοσίου είναι τα 100 Ευρώ.

(μφρ-0)

Πίνακας Μελών Χρηματιστηρίου Αθηνών και Μελών ΕΤ.ΕΚ.

Επωνυμία	Διεύθυνση	Τηλέφωνο	Φαξ	Αγορά Μετοχών			Αγορά Παραγώγων		Μέλη ΕΤ.ΕΚ.	
				Μέλος Αγοράς	Μέλος εξ Αποστάσεως	Ειδικός Διαπρήτης	Διαπρήτης	Ειδικός Διαπρήτης	Γενικό Εκκαθιστικό	Άμεσο Εκκαθιστικό
ALPHA ΤΡΑΠΕΖΑ Α.Ε.									a	
ΛΕΩΦ. ΑΘΗΝΩΝ 103, ΑΘΗΝΑ				+30 2103436820		210-3436270				
ΣΤΑΔΙΟΥ 40, ΑΘΗΝΑ				(210)-3260000		(210)-3264116				
				(210)-3265546		(210)-3265811				
ARGUS STOCKBROKERS LTD					a		a			
ΛΕΩΦΟΡΟΣ ΔΗΜΟΣΘΕΝΗ ΣΕΒΕΡΗ 25 , ΛΕΥΚΩΣΙΑ ΚΥΠΡΟΥ				+357 22717000		0035722717070				
ATLANTIC SECURITIES LTD					a					
ΠΡΟΔΡΟΜΟΥ 37, ΛΕΥΚΩΣΙΑ ΚΥΠΡΟΥ				+357 22445400		00357 22661914				
AXIA VENTURES GROUP LTD					a					
ΓΙΑΝΝΟΥ ΚΡΑΝΙΔΙΩΤΗ 10, ΓΡΑΦΕΙΟ 102 , ΛΕΥΚΩΣΙΑ ΚΥΠΡΟΥ				+357 22742000		357 22742001				
ΑΧΩΝ ΧΡΗΜΑΤΙΣΤΗΡΙΑΚΗ Α.Ε.Π.Ε.Υ.					a		a			
ΣΤΑΔΙΟΥ 48, ΑΘΗΝΑ				+30 2103363800		210-3243903				
BANK OF AMERICA MERRILL LYNCH					a	a				
KING EDWARD STREET 2 , LONDON				+44 20276281000						
ΒΕΤΑ ΧΡΗΜΑΤΙΣΤΗΡΙΑΚΗ Α.Ε.Π.Ε.Υ.					a		a			a
Λ. ΑΛΕΞΑΝΔΡΑΣ & ΒΡΑΪΛΑ 29 , ΑΘΗΝΑ				+30 2106478900		210-6410139				
BNP PARIBAS SECURITIES SERVICES									a	
ΛΑΜΨΑΚΟΥ 2, ΑΘΗΝΑ				+30 2107468500		210-7468579-581				
CAPITAL ΑΧΕΠΕΥ					a		a			
ΜΗΤΡΟΠΟΛΕΩΣ 58, ΑΘΗΝΑ				+30 2103369700		+30 210 3369820				
CFS ΧΡΗΜΑΤΙΣΤΗΡΙΑΚΗ Α.Ε.Π.Ε.Υ.					a					
ΠΑΠΑΡΡΗΓΟΠΟΥΛΟΥ 3, ΑΘΗΝΑ				+30 2103360800		+30 210-3360980				
CITIGROUP GLOBAL MARKETS LIMITED					a	a				
CITIGROUP CENTER , CANADA SQ., CANARY WHARF 1, LONDON				+44 02079864000						
CREDIT SUISSE SECURITIES (EUROPE) LIMITED					a	a				
ONE CABOT SQUARE , LONDON				+44 2078888888						
DEUTSCHE BANK AG					a	a	a			
GREAT WINCHESTER STREET 1 , LONDON				+44 20 754 54209		00441133361437				
EUROBANK EQUITIES Α.Ε.Π.Ε.Υ.					a		a	a		a
ΦΙΛΕΛΛΗΝΩΝ 10 & ΞΕΝΟΦΩΝΤΟΣ 13 , ΑΘΗΝΑ				+30 2103720000		210-3720001				
EUROCORP Α.Ε.Π.Ε.Υ.					a		a			a
ΠΛ.ΦΙΛΙΚΗΣ ΕΤΑΙΡΕΙΑΣ 14, ΑΘΗΝΑ				+30 2107263500		2107263666				
EUROTRUST ΧΡΗΜΑΤΙΣΤΗΡΙΑΚΗ Α.Ε.Π.Ε.Υ.					a					
ΣΕΒΑΣΤΟΥΠΟΛΕΩΣ 113, ΑΘΗΝΑ				+30 2103363100		+30 210-3238334				
EUROXX ΧΡΗΜΑΤΙΣΤΗΡΙΑΚΗ Α.Ε.Π.Ε.Υ.					a	a	a	a		a
ΠΑΛΑΙΟΛΟΓΟΥ 7, ΧΑΛΑΝΔΡΙ				+30 2106879400		210-6879401				
ΠΑΛΑΙΟΛΟΓΟΥ 7, ΧΑΛΑΝΔΡΙ				(210)-6879400		(210)-6879401				
GLOBAL CAPITAL SECURITIES & FINANCIAL SERVICES LTD					a	a				
ΛΕΩΦ. ΑΡΧΙΕΠΙΣΚΟΠΟΥ ΜΑΚΑΡΙΟΥ Γ , ΚΤΙΡΙΟ ALPHA HOUSE 50, ΛΕΥΚΩΣΙΑ ΚΥΠΡΟΥ				+357 22710710		357 22339332				
GUARDIAN TRUST ΧΡΗΜΑΤΙΣΤΗΡΙΑΚΗ Α.Ε.Π.Ε.Υ.					a		a			
ΕΡΜΟΥ 31, ΑΘΗΝΑ				+30 2103378700		210-3220498				
HSBC BANK PLC									a	
Λ. ΜΕΣΟΓΕΙΩΝ 109-111, ΑΘΗΝΑ				+30 2106960000		210-6928000				
INDEX ΧΡΗΜΑΤΙΣΤΗΡΙΑΚΗ Α.Ε.Π.Ε.Υ.					a					
ΔΡΑΓΑΤΣΑΝΙΟΥ 6, ΑΘΗΝΑ				+30 2103213920		+30 210-3213216				
LAIKI FINANCIAL SERVICES LTD						a				
ΛΕΩΦ. ΒΥΡΩΝΟΣ 26, ΛΕΥΚΩΣΙΑ ΚΥΠΡΟΥ				357 22367367		357 22718567				
MAGNA TRUST ΧΡΗΜΑΤΙΣΤΗΡΙΑΚΗ Α.Ε.Π.Ε.Υ.					a					
ΚΑΡΑΓΙΩΡΓΗ ΣΕΡΒΙΑΣ 12-14, ΑΘΗΝΑ				+30 2103800820		210-3220910				
MEGA EQUITY SECURITIES & FINANCIAL SERVICES PUBLIC LTD					a	a	a			
ΛΕΩΦ. ΓΡΙΒΑ ΔΙΓΕΝΗ 42-44, ΛΕΥΚΩΣΙΑ ΚΥΠΡΟΥ				+357 22711711		357 22711811				
MERIT ΧΡΗΜΑΤΙΣΤΗΡΙΑΚΗ Α.Ε.Π.Ε.Υ.					a		a			a
ΣΟΦΟΚΛΕΟΥΣ 5, ΑΘΗΝΑ				+30 2141008800		210-3671830				
NUNTIUS ΧΡΗΜΑΤΙΣΤΗΡΙΑΚΗ Α.Ε.Π.Ε.Υ.					a					
ΔΡΑΓΑΤΣΑΝΙΟΥ 6, ΑΘΗΝΑ				+30 2103350599		+30210-3254846				
ONE PLUS CAPITAL LIMITED					a	a				
75 PRODROMOU AVENUE, ONEWORLD PARKVIEW HOUSE, 3RD FLOOR 30722873760										
PRELIUM Α.Ε.Π.Ε.Υ.					a		a			
ΚΗΦΙΣΙΑΣ 342, ΑΘΗΝΑ				+30 2103677000		+30 210-6926403				
PROCHOICE CHRIMATISTIRIAKI LTD					a	a				
ΣΠΥΡΟΥ ΚΥΠΡΙΑΝΟΥ 57, ΛΕΥΚΩΣΙΑ ΚΥΠΡΟΥ				+357-24-661192		+357-24-662464				
SHARELINK SECURITIES & FINANCIAL SERVICES LTD					a	a	a			
ΘΕΟΤΟΚΗ ΜΕΓΑΡΟ ΕΛΛΗΝΑ 6 , ΛΕΥΚΩΣΙΑ ΚΥΠΡΟΥ				+357 22554200		+357 22750852				

Πίνακας Μελών Χρηματιστηρίου Αθηνών και Μελών ΕΤ.ΕΚ.

Επωνυμία	Διεύθυνση	Τηλέφωνο	Φαξ	Αγορά Μετοχών			Αγορά Παραγώγων		Μέλη ΕΤ.ΕΚ.	
				Μέλος Αγοράς	Μέλος εξ Αποστάσεως	Ειδικός Διαπρήτης	Διαπρήτης	Ειδικός Διαπρήτης	Γενικό Εκκαθ/στικό	Άμεσο Εκκαθ/στικό
SOCIETE GENERALE S.A.				a	a		a			
17 COURS VALMY 92987 PUTEAUX - LA DEFENSE , ΠΑΡΙΣΙ		+33 157290504	+33142138697							
SOLIDUS SECURITIES Α.Ε.Π.Ε.Υ.				a			a			a
ΛΟΥΙΖΗΣ ΡΙΑΝΚΟΥΡ 64, ΑΘΗΝΑ		+30 2106900600	210-6985421							
THE CYPRUS INVESTMENT & SECURITIES CORPORATION LTD				a	a					
ΛΕΩΦ. ΛΕΜΕΣΟΥ 154, ΛΕΥΚΩΣΙΑ ΚΥΠΡΟΥ		+357 22121700	357 22338800							
UBS LIMITED				a	a					
FINSBURY AVENUE 1 , LONDON		+44 2075687135								
Α. ΣΑΡΡΗΣ ΧΡΗΜΑΤΙΣΤΗΡΙΑΚΗ Α.Ε.Π.Ε.Υ.				a						
ΔΡΑΓΑΤΣΑΝΙΟΥ 6, ΑΘΗΝΑ		+30 2103367700	210-3312324							
ΑΛΦΑ FINANCE ΔΕΠΕΥ				a		a	a	a		a
MERLIN 5, ΑΘΗΝΑ		+30 2103677400	210-33311193							
ΑΤΛΑΣ ΧΡΗΜΑΤΙΣΤΗΡΙΑΚΗ Α.Ε.Π.Ε.Υ.				a			a			
ΜΙΧΑΛΑΚΟΠΟΥΛΟΥ 125 & ΒΕΡΒΑΙΝΩΝ 14-16 , ΑΘΗΝΑ		+30 2103363300	210-3238925							
Γ. Α. ΠΕΡΒΑΝΑΣ ΧΡΗΜΑΤΙΣΤΗΡΙΑΚΗ Α.Ε.Π.Ε.Υ.				a						
ΣΟΦΟΚΛΕΟΥΣ 7-9, ΑΘΗΝΑ		+30 2103727200	210-3210-291							
Δ. Α. ΤΣΕΚΟΥΡΑΣ ΧΡΗΜΑΤΙΣΤΗΡΙΑΚΗ Α.Ε.Π.Ε.Υ.				a						
ΣΤΑΔΙΟΥ 33, ΑΘΗΝΑ		+30 2103245100	210-3211997							
ΔΥΝΑΜΙΚΗ ΧΡΗΜΑΤΙΣΤΗΡΙΑΚΗ Α.Ε.Π.Ε.Υ				a			a			a
ΟΜΗΡΟΥ 8, ΑΘΗΝΑ		+30 2103677700	210-3677777							
ΕΘΝΙΚΗ ΤΡΑΠΕΖΑ ΤΗΣ ΕΜΜΑΔΟΣ Α.Ε.				a		a	a		a	
ΑΙΟΛΟΥ 86, ΑΘΗΝΑ		(210)-3341000	(210)-3228187							
ΑΚΑΔΗΜΙΑΣ 68, ΑΘΗΝΑ		(210)-3328817	(210)-3328678							
ΕΘΝΙΚΗ ΧΡΗΜΑΤΙΣΤΗΡΙΑΚΗ Α.Ε.Π.Ε.Υ.				a		a	a	a		
ΛΕΩΦ. ΚΗΦΙΣΙΑΣ , ΚΤΗΡΙΟ Α 66, ΑΘΗΝΑ		+30 2107720000	+30 210-7720002							
ΕΛΛΗΝΙΚΗ ΤΡΑΠΕΖΑ (ΕΠΕΝΔΥΣΕΙΣ) ΛΤΔ					a					
ΛΕΩΦ.ΚΥΡΙΑΚΟΥ ΜΑΤΣΗ 31 - ΤΘ 24747 , ΛΕΥΚΩΣΙΑ ΚΥΠΡΟΥ		+357 22500100	357 22500110							
ΕΛΛΗΝΟΑΜΕΡΙΚΑΝΙΚΗ ΧΡΗΜΑΤΙΣΤΗΡΙΑΚΗ Α.Ε.Π.Ε.Υ.				a		a	a			a
ΑΝΔΡΕΑ ΠΑΠΑΝΔΡΕΟΥ 27, ΑΘΗΝΑ		+30 2103311100	+30 210-3215968							
ΕΠΕΝΔΥΤΙΚΗ ΤΡΑΠΕΖΑ ΕΜΜΑΔΟΣ Α.Ε				a		a	a	a		a
ΑΙΓΙΑΛΕΙΑΣ & ΠΑΡΑΔΕΙΣΟΥ 32 , ΜΑΡΟΥΣΙ		+30 2108173111	+30 210-6896325							
Ι. Χ. ΜΑΥΡΙΚΗΣ ΧΡΗΜΑΤΙΣΤΗΡΙΑΚΗ Α.Ε.Π.Ε.Υ.				a						
ΣΟΦΟΚΛΕΟΥΣ 5, ΑΘΗΝΑ		+30 2103216730	210-3217767							
ΚΑΠΠΑ ΧΡΗΜΑΤΙΣΤΗΡΙΑΚΗ Α.Ε.Π.Ε.Υ.				a			a			
ΒΑΛΛΩΡΙΤΟΥ 15, ΑΘΗΝΑ		+30 2103678600	+30 210-3641002							
ΚΑΡΑΜΑΝΩΦ ΧΡΗΜΑΤΙΣΤΗΡΙΑΚΗ Α.Ε.Π.Ε.Υ.				a			a			
ΠΛ. ΑΓΙΩΝ ΘΕΟΔΩΡΩΝ 2, ΑΘΗΝΑ		+30 2103212947	+30 210-3217088							
ΚΥΚΛΟΣ ΧΡΗΜΑΤΙΣΤΗΡΙΑΚΗ Α.Ε.Π.Ε.Υ.				a			a			a
ΠΑΝΕΠΙΣΤΗΜΙΟΥ 39, ΑΘΗΝΑ		+30 2103364300	+30 210-3239122							
ΛΕΩΝ ΔΕΠΟΛΑΣ ΧΡΗΜΑΤΙΣΤΗΡΙΑΚΗ Α.Ε.Π.Ε.Υ.				a		a	a			
ΧΡ. ΛΑΔΑ 1, ΑΘΗΝΑ		+30 2103213276	+30 210-3211618							
Ν. ΧΡΥΣΟΧΟΙΔΗΣ ΧΡΗΜΑΤΙΣΤΗΡΙΑΚΗ Α.Ε.Π.Ε.Υ.				a			a			a
ΣΟΦΟΚΛΕΟΥΣ 7-9, ΑΘΗΝΑ		+30 2103213913	+30 210-3216115							
ΠΑΝΤΕΛΑΚΗΣ ΧΡΗΜΑΤΙΣΤΗΡΙΑΚΗ Α.Ε.Π.Ε.Υ				a		a	a	a		
ΕΘΝΙΚΗΣ ΑΝΤΙΣΤΑΣΕΩΣ Β 57, ΧΑΛΑΝΔΡΙ		+30 2106965000	210-6929550							
ΠΕΙΡΑΙΩΣ Α.Ε.Π.Ε.Υ.				a		a	a	a		a
ΣΤΑΔΙΟΥ 10, ΑΘΗΝΑ		+30 2103354100	210-3354170							
ΠΗΓΑΣΟΣ ΧΡΗΜΑΤΙΣΤΗΡΙΑΚΗ Α.Ε.Π.Ε.Υ.				a			a			
ΒΑΛΛΩΡΙΤΟΥ & ΑΜΕΡΙΚΗΣ 17 , ΑΘΗΝΑ		+30 2103670700	+30 210-3670760							
ΣΤ. ΕΜ. ΛΑΥΡΕΝΤΑΚΗΣ ΧΡΗΜΑΤΙΣΤΗΡΙΑΚΗ Α.Ε.Π.Ε.Υ.				a			a			
ΣΟΦΟΚΛΕΟΥΣ 7-9, ΑΘΗΝΑ		+30 2103213336	+30 210-3246572							
ΤΡΑΠΕΖΑ EUROBANK ERGASIAS Α.Ε.									a	
ΟΘΩΝΟΣ 8, ΑΘΗΝΑ		(210)-3337000	(210)-3233866							
ΟΘΩΝΟΣ 8, ΑΘΗΝΑ		+30 2103337000	210-3245916							
ΟΘΩΝΟΣ 8, ΑΘΗΝΑ		(210)-3337969	(210)-3245916							
ΤΡΑΠΕΖΑ ΠΕΙΡΑΙΩΣ Α.Ε.				a			a		a	
ΑΜΕΡΙΚΗΣ 4, ΑΘΗΝΑ		(210)-3335000	(210)-3335079							
		(210)-3335918	(210)-3254207							
ΑΜΕΡΙΚΗΣ 4, ΑΘΗΝΑ		+30 2103335000	210-3335079							

Πίνακας Μετοχών Υπό Ειδική Διαπραγμάτευση

Μετοχές	Κατηγορία Διαπραγμάτευσης
Ειδικός Διαπραγματευτής	Έναρξη Ειδικής Διαπραγμάτευσης
ALPHA BANK (ΚΟ)	Κύρια Αγορά
EUROBANK EQUITIES Α.Ε.Π.Ε.Υ.	24/10/2012
MERIT ΧΡΗΜΑΤΙΣΤΗΡΙΑΚΗ Α.Ε.Π.Ε.Υ.	03/09/2013
ΑΛΦΑ FINANCE ΑΕΠΕΥ	29/02/2016
ΕΘΝΙΚΗ ΧΡΗΜΑΤΙΣΤΗΡΙΑΚΗ Α.Ε.Π.Ε.Υ.	15/01/2013
ΛΕΩΝ ΔΕΠΟΛΑΣ ΧΡΗΜΑΤΙΣΤΗΡΙΑΚΗ Α.Ε.Π.Ε.Υ.	04/01/2016
ΠΕΙΡΑΙΩΣ Α.Ε.Π.Ε.Υ.	28/05/2013
ΑΤΤΙΚΑ BANK Α.Τ.Ε. (ΚΟ)	Κύρια Αγορά
ΒΕΤΑ ΧΡΗΜΑΤΙΣΤΗΡΙΑΚΗ Α.Ε.Π.Ε.Υ.	02/06/2014
EUROXX ΧΡΗΜΑΤΙΣΤΗΡΙΑΚΗ Α.Ε.Π.Ε.Υ.	22/01/2016
ΠΕΙΡΑΙΩΣ Α.Ε.Π.Ε.Υ.	20/09/2017
BYTE COMPUTER (ΚΟ)	Κύρια Αγορά
MERIT ΧΡΗΜΑΤΙΣΤΗΡΙΑΚΗ Α.Ε.Π.Ε.Υ.	04/08/2013
CENERGY HOLDINGS (ΚΑ)	Κύρια Αγορά
EUROBANK EQUITIES Α.Ε.Π.Ε.Υ.	02/01/2017
ΑΛΦΑ FINANCE ΑΕΠΕΥ	02/01/2017
COCA-COLA HBC AG (ΚΟ)	Κύρια Αγορά
EUROBANK EQUITIES Α.Ε.Π.Ε.Υ.	23/10/2013
ΕΘΝΙΚΗ ΧΡΗΜΑΤΙΣΤΗΡΙΑΚΗ Α.Ε.Π.Ε.Υ.	29/04/2013
ΠΕΙΡΑΙΩΣ Α.Ε.Π.Ε.Υ.	04/05/2015
FOLLI-FOLLIE (ΚΟ)	Κύρια Αγορά
ΕΘΝΙΚΗ ΧΡΗΜΑΤΙΣΤΗΡΙΑΚΗ Α.Ε.Π.Ε.Υ.	17/02/2014
ΠΕΙΡΑΙΩΣ Α.Ε.Π.Ε.Υ.	04/05/2015
FOURLIS ΣΥΜΜΕΤΟΧΩΝ (ΚΟ)	Κύρια Αγορά
EUROBANK EQUITIES Α.Ε.Π.Ε.Υ.	01/12/2016
EUROXX ΧΡΗΜΑΤΙΣΤΗΡΙΑΚΗ Α.Ε.Π.Ε.Υ.	01/12/2016
ΠΕΙΡΑΙΩΣ Α.Ε.Π.Ε.Υ.	06/03/2017
GRIVALIA PROPERTIES (ΚΟ)	Κύρια Αγορά
EUROBANK EQUITIES Α.Ε.Π.Ε.Υ.	20/09/2017
INTERCONTINENTAL (ΚΟ)	Κύρια Αγορά
EUROXX ΧΡΗΜΑΤΙΣΤΗΡΙΑΚΗ Α.Ε.Π.Ε.Υ.	20/02/2017
INTRACOM HOLDINGS (ΚΟ)	Κύρια Αγορά
ΕΛΛΗΝΟΑΜΕΡΙΚΑΝΙΚΗ ΧΡΗΜΑΤΙΣΤΗΡΙΑΚΗ Α.Ε.Π.Ε.Υ.	07/09/2015
J. & P. - ΑΒΑΞ (ΚΟ)	Κύρια Αγορά
EUROBANK EQUITIES Α.Ε.Π.Ε.Υ.	14/12/2015
JUMBO (ΚΟ)	Κύρια Αγορά
MERIT ΧΡΗΜΑΤΙΣΤΗΡΙΑΚΗ Α.Ε.Π.Ε.Υ.	06/11/2017
ΠΕΙΡΑΙΩΣ Α.Ε.Π.Ε.Υ.	06/03/2017
LAMDA DEVELOPMENT (ΚΟ)	Κύρια Αγορά
EUROBANK EQUITIES Α.Ε.Π.Ε.Υ.	08/12/2014
ΠΑΝΤΕΛΑΚΗΣ ΧΡΗΜΑΤΙΣΤΗΡΙΑΚΗ Α.Ε.Π.Ε.Υ.	06/11/2017
ΠΕΙΡΑΙΩΣ Α.Ε.Π.Ε.Υ.	29/06/2017
MARFIN INVESTMENT GROUP (ΚΟ)	Κύρια Αγορά
ΕΛΛΗΝΟΑΜΕΡΙΚΑΝΙΚΗ ΧΡΗΜΑΤΙΣΤΗΡΙΑΚΗ Α.Ε.Π.Ε.Υ.	25/07/2014
ΛΕΩΝ ΔΕΠΟΛΑΣ ΧΡΗΜΑΤΙΣΤΗΡΙΑΚΗ Α.Ε.Π.Ε.Υ.	20/02/2017
ΠΕΙΡΑΙΩΣ Α.Ε.Π.Ε.Υ.	02/02/2013
MLS ΠΛΗΡΟΦΟΡΙΚΗ (ΚΟ)	Κύρια Αγορά
ΕΛΛΗΝΟΑΜΕΡΙΚΑΝΙΚΗ ΧΡΗΜΑΤΙΣΤΗΡΙΑΚΗ Α.Ε.Π.Ε.Υ.	07/12/2015
QUALITY & RELIABILITY (ΚΟ)	Κύρια Αγορά
ΒΕΤΑ ΧΡΗΜΑΤΙΣΤΗΡΙΑΚΗ Α.Ε.Π.Ε.Υ.	20/08/2014
VIOTALCO SA/NV (ΚΑ)	Κύρια Αγορά
EUROBANK EQUITIES Α.Ε.Π.Ε.Υ.	01/01/2017
MERIT ΧΡΗΜΑΤΙΣΤΗΡΙΑΚΗ Α.Ε.Π.Ε.Υ.	17/03/2014
ΑΛΦΑ FINANCE ΑΕΠΕΥ	17/02/2014
ΑΔΜΗΕ ΣΥΜΜΕΤΟΧΩΝ Α.Ε. (ΚΟ)	Κύρια Αγορά
ΠΕΙΡΑΙΩΣ Α.Ε.Π.Ε.Υ.	29/06/2017
ΑΛΟΥΜΥΛ (ΚΟ)	Κύρια Αγορά
ΒΕΤΑ ΧΡΗΜΑΤΙΣΤΗΡΙΑΚΗ Α.Ε.Π.Ε.Υ.	18/07/2013
ΓΕΚ ΤΕΡΝΑ (ΚΟ)	Κύρια Αγορά
ΕΛΛΗΝΟΑΜΕΡΙΚΑΝΙΚΗ ΧΡΗΜΑΤΙΣΤΗΡΙΑΚΗ Α.Ε.Π.Ε.Υ.	07/09/2015
ΔΕΗ (ΚΟ)	Κύρια Αγορά
EUROBANK EQUITIES Α.Ε.Π.Ε.Υ.	23/10/2012
MERIT ΧΡΗΜΑΤΙΣΤΗΡΙΑΚΗ Α.Ε.Π.Ε.Υ.	06/11/2017
ΑΛΦΑ FINANCE ΑΕΠΕΥ	08/01/2013
ΕΘΝΙΚΗ ΧΡΗΜΑΤΙΣΤΗΡΙΑΚΗ Α.Ε.Π.Ε.Υ.	26/03/2013
ΠΕΙΡΑΙΩΣ Α.Ε.Π.Ε.Υ.	28/09/2013

Πίνακας Μετοχών Υπό Ειδική Διαπραγμάτευση

Μετοχές	Κατηγορία Διαπραγμάτευσης
Ειδικός Διαπραγματευτής	Έναρξη Ειδικής Διαπραγμάτευσης
ΕΘΝΙΚΗ ΤΡΑΠΕΖΑ (ΚΟ)	Κύρια Αγορά
EUROBANK EQUITIES Α.Ε.Π.Ε.Υ.	24/10/2012
MERIT ΧΡΗΜΑΤΙΣΤΗΡΙΑΚΗ Α.Ε.Π.Ε.Υ.	03/09/2013
ΑΛΦΑ FINANCE ΑΕΠΕΥ	08/01/2013
ΕΘΝΙΚΗ ΧΡΗΜΑΤΙΣΤΗΡΙΑΚΗ Α.Ε.Π.Ε.Υ.	28/02/2013
ΕΛΛΗΝΟΑΜΕΡΙΚΑΝΙΚΗ ΧΡΗΜΑΤΙΣΤΗΡΙΑΚΗ Α.Ε.Π.Ε.Υ.	25/07/2014
ΛΕΩΝ ΔΕΠΟΛΑΣ ΧΡΗΜΑΤΙΣΤΗΡΙΑΚΗ Α.Ε.Π.Ε.Υ.	20/04/2015
ΠΕΙΡΑΙΩΣ Α.Ε.Π.Ε.Υ.	08/09/2013
ΕΚΤΕΡ (ΚΟ)	Κύρια Αγορά
EUROBANK EQUITIES Α.Ε.Π.Ε.Υ.	16/10/2017
ΕΛΑΣΤΡΟΝ (ΚΟ)	Κύρια Αγορά
ΛΕΩΝ ΔΕΠΟΛΑΣ ΧΡΗΜΑΤΙΣΤΗΡΙΑΚΗ Α.Ε.Π.Ε.Υ.	20/02/2017
ΕΛΛΑΚΤΩΡ (ΚΟ)	Κύρια Αγορά
EUROBANK EQUITIES Α.Ε.Π.Ε.Υ.	01/06/2013
ΕΘΝΙΚΗ ΧΡΗΜΑΤΙΣΤΗΡΙΑΚΗ Α.Ε.Π.Ε.Υ.	25/06/2013
ΕΛΛΗΝ. ΧΡΗΜΑΤΙΣΤΗΡΙΑ Χ.Α. (ΚΟ)	Κύρια Αγορά
EUROBANK EQUITIES Α.Ε.Π.Ε.Υ.	01/06/2013
ΕΘΝΙΚΗ ΧΡΗΜΑΤΙΣΤΗΡΙΑΚΗ Α.Ε.Π.Ε.Υ.	25/06/2013
ΕΛΛΗΝΟΑΜΕΡΙΚΑΝΙΚΗ ΧΡΗΜΑΤΙΣΤΗΡΙΑΚΗ Α.Ε.Π.Ε.Υ.	01/09/2014
ΠΕΙΡΑΙΩΣ Α.Ε.Π.Ε.Υ.	04/05/2015
ΕΛΛΗΝΙΚΑ ΠΕΤΡΕΛΑΙΑ (ΚΟ)	Κύρια Αγορά
ΕΛΛΗΝΟΑΜΕΡΙΚΑΝΙΚΗ ΧΡΗΜΑΤΙΣΤΗΡΙΑΚΗ Α.Ε.Π.Ε.Υ.	14/09/2015
ΠΕΙΡΑΙΩΣ Α.Ε.Π.Ε.Υ.	20/03/2017
ΕΛΤΟΝ (ΚΟ)	Κύρια Αγορά
ΒΕΤΑ ΧΡΗΜΑΤΙΣΤΗΡΙΑΚΗ Α.Ε.Π.Ε.Υ.	03/09/2013
ΙΝΤΡΑΛΟΤ (ΚΟ)	Κύρια Αγορά
ΒΕΤΑ ΧΡΗΜΑΤΙΣΤΗΡΙΑΚΗ Α.Ε.Π.Ε.Υ.	10/04/2017
EUROXX ΧΡΗΜΑΤΙΣΤΗΡΙΑΚΗ Α.Ε.Π.Ε.Υ.	12/06/2017
ΑΛΦΑ FINANCE ΑΕΠΕΥ	03/07/2017
ΠΕΙΡΑΙΩΣ Α.Ε.Π.Ε.Υ.	28/09/2013
ΚΑΝΑΚΗΣ Σ. (ΚΟ)	Κύρια Αγορά
ΒΕΤΑ ΧΡΗΜΑΤΙΣΤΗΡΙΑΚΗ Α.Ε.Π.Ε.Υ.	01/10/2013
ΚΛΟΥΚΙΝΑΣ - ΛΑΠΠΑΣ (ΚΟ)	Κύρια Αγορά
ΒΕΤΑ ΧΡΗΜΑΤΙΣΤΗΡΙΑΚΗ Α.Ε.Π.Ε.Υ.	22/09/2014
ΚΡΙ - ΚΡΙ (ΚΟ)	Κύρια Αγορά
ΛΕΩΝ ΔΕΠΟΛΑΣ ΧΡΗΜΑΤΙΣΤΗΡΙΑΚΗ Α.Ε.Π.Ε.Υ.	16/01/2017
ΛΑΜΨΑ (ΚΟ)	Κύρια Αγορά
ΛΕΩΝ ΔΕΠΟΛΑΣ ΧΡΗΜΑΤΙΣΤΗΡΙΑΚΗ Α.Ε.Π.Ε.Υ.	16/01/2017
ΜΟΤΟΡ ΟΙΛ (ΚΟ)	Κύρια Αγορά
EUROBANK EQUITIES Α.Ε.Π.Ε.Υ.	23/10/2012
ΕΘΝΙΚΗ ΧΡΗΜΑΤΙΣΤΗΡΙΑΚΗ Α.Ε.Π.Ε.Υ.	17/02/2014
ΕΛΛΗΝΟΑΜΕΡΙΚΑΝΙΚΗ ΧΡΗΜΑΤΙΣΤΗΡΙΑΚΗ Α.Ε.Π.Ε.Υ.	01/09/2014
ΠΕΙΡΑΙΩΣ Α.Ε.Π.Ε.Υ.	04/05/2015
ΜΥΤΙΛΗΝΑΙΟΣ (ΚΟ)	Κύρια Αγορά
EUROBANK EQUITIES Α.Ε.Π.Ε.Υ.	20/09/2017
ΕΘΝΙΚΗ ΧΡΗΜΑΤΙΣΤΗΡΙΑΚΗ Α.Ε.Π.Ε.Υ.	25/06/2013
ΠΕΙΡΑΙΩΣ Α.Ε.Π.Ε.Υ.	04/05/2015
ΟΠΑΠ (ΚΟ)	Κύρια Αγορά
EUROBANK EQUITIES Α.Ε.Π.Ε.Υ.	24/10/2012
MERIT ΧΡΗΜΑΤΙΣΤΗΡΙΑΚΗ Α.Ε.Π.Ε.Υ.	20/03/2017
ΑΛΦΑ FINANCE ΑΕΠΕΥ	08/01/2013
ΕΘΝΙΚΗ ΧΡΗΜΑΤΙΣΤΗΡΙΑΚΗ Α.Ε.Π.Ε.Υ.	15/01/2013
ΕΛΛΗΝΟΑΜΕΡΙΚΑΝΙΚΗ ΧΡΗΜΑΤΙΣΤΗΡΙΑΚΗ Α.Ε.Π.Ε.Υ.	25/07/2014
ΠΕΙΡΑΙΩΣ Α.Ε.Π.Ε.Υ.	04/05/2015
ΟΤΕ (ΚΟ)	Κύρια Αγορά
EUROBANK EQUITIES Α.Ε.Π.Ε.Υ.	24/10/2012
MERIT ΧΡΗΜΑΤΙΣΤΗΡΙΑΚΗ Α.Ε.Π.Ε.Υ.	20/03/2017
ΑΛΦΑ FINANCE ΑΕΠΕΥ	08/01/2013
ΕΘΝΙΚΗ ΧΡΗΜΑΤΙΣΤΗΡΙΑΚΗ Α.Ε.Π.Ε.Υ.	01/12/2012
ΕΛΛΗΝΟΑΜΕΡΙΚΑΝΙΚΗ ΧΡΗΜΑΤΙΣΤΗΡΙΑΚΗ Α.Ε.Π.Ε.Υ.	25/07/2014
ΠΕΙΡΑΙΩΣ Α.Ε.Π.Ε.Υ.	08/09/2013
ΠΑΠΟΥΤΣΑΝΗΣ (ΚΟ)	Κύρια Αγορά
ΒΕΤΑ ΧΡΗΜΑΤΙΣΤΗΡΙΑΚΗ Α.Ε.Π.Ε.Υ.	25/11/2013
ΠΕΙΡΑΙΩΣ ΤΡΑΠΕΖΑ (ΚΟ)	Κύρια Αγορά
EUROBANK EQUITIES Α.Ε.Π.Ε.Υ.	23/10/2012
EUROXX ΧΡΗΜΑΤΙΣΤΗΡΙΑΚΗ Α.Ε.Π.Ε.Υ.	15/02/2016
MERIT ΧΡΗΜΑΤΙΣΤΗΡΙΑΚΗ Α.Ε.Π.Ε.Υ.	16/09/2013
ΕΘΝΙΚΗ ΧΡΗΜΑΤΙΣΤΗΡΙΑΚΗ Α.Ε.Π.Ε.Υ.	02/06/2013
ΠΕΙΡΑΙΩΣ Α.Ε.Π.Ε.Υ.	16/02/2013

Πίνακας Μετοχών Υπό Ειδική Διαπραγμάτευση

Μετοχές	Κατηγορία Διαπραγμάτευσης
Ειδικός Διαπραγματευτής	Έναρξη Ειδικής Διαπραγμάτευσης
ΠΕΤΡΟΠΟΥΛΟΣ ΠΕΤΡΟΣ (ΚΟ)	Κύρια Αγορά
ΒΕΤΑ ΧΡΗΜΑΤΙΣΤΗΡΙΑΚΗ Α.Ε.Π.Ε.Υ.	28/05/2013
ΠΛΑΙΣΙΟ COMPUTERS (ΚΟ)	Κύρια Αγορά
ΒΕΤΑ ΧΡΗΜΑΤΙΣΤΗΡΙΑΚΗ Α.Ε.Π.Ε.Υ.	05/05/2014
ΕΥΡΟΒΑΝΚ ΕΚΙΤΙΕΣ Α.Ε.Π.Ε.Υ.	02/03/2015
ΣΑΡΑΝΤΗΣ ΓΡ. (ΚΟ)	Κύρια Αγορά
ΒΕΤΑ ΧΡΗΜΑΤΙΣΤΗΡΙΑΚΗ Α.Ε.Π.Ε.Υ.	14/05/2013
ΕΥΡΟΒΑΝΚ ΕΚΙΤΙΕΣ Α.Ε.Π.Ε.Υ.	24/10/2016
ΑΛΦΑ FINANCE ΑΕΠΕΥ	19/06/2017
ΤΙΤΑΝ (ΚΟ)	Κύρια Αγορά
ΕΥΡΟΒΑΝΚ ΕΚΙΤΙΕΣ Α.Ε.Π.Ε.Υ.	23/10/2012
ΕΘΝΙΚΗ ΧΡΗΜΑΤΙΣΤΗΡΙΑΚΗ Α.Ε.Π.Ε.Υ.	17/02/2014
ΠΕΙΡΑΙΩΣ Α.Ε.Π.Ε.Υ.	04/05/2015
ΤΡΑΠΕΖΑ ΕΥΡΟΒΑΝΚ ΕΡΓΑΣΙΑΣ (ΚΟ)	Κύρια Αγορά
ΕΥΡΟΒΑΝΚ ΕΚΙΤΙΕΣ Α.Ε.Π.Ε.Υ.	01/06/2013
MERIT ΧΡΗΜΑΤΙΣΤΗΡΙΑΚΗ Α.Ε.Π.Ε.Υ.	06/11/2017
ΑΛΦΑ FINANCE ΑΕΠΕΥ	08/01/2013
ΕΘΝΙΚΗ ΧΡΗΜΑΤΙΣΤΗΡΙΑΚΗ Α.Ε.Π.Ε.Υ.	01/01/2017
ΕΛΛΗΝΟΑΜΕΡΙΚΑΝΙΚΗ ΧΡΗΜΑΤΙΣΤΗΡΙΑΚΗ Α.Ε.Π.Ε.Υ.	25/07/2014
ΠΕΙΡΑΙΩΣ Α.Ε.Π.Ε.Υ.	28/09/2013
ΥΓΕΙΑ (ΚΟ)	Κύρια Αγορά
ΕΛΛΗΝΟΑΜΕΡΙΚΑΝΙΚΗ ΧΡΗΜΑΤΙΣΤΗΡΙΑΚΗ Α.Ε.Π.Ε.Υ.	18/04/2016

Γνωστοποιήσεις Συναλλαγών - Κατάλογος Υπόχρεων Προσώπων

Ημερομηνία Υποβολής [1]	Επωνυμία	Λόγος Υποβολής [2]	Υπόχρεος	Ιδιότητα Υποχρέου	Σχέση με τον Υπόχρεο	Ημερομηνία Συναλλαγής	Αγορά	Όγκος Συναλλαγών	Αξία Συναλλαγών	Φύση Συναλλαγής [3]	Είδος Χρηματικού μέσου	Παρατηρήσεις [4]

Σημειώσεις Γνωστοποιήσεων Συναλλαγών

Για περισσότερες πληροφορίες επί των γνωστοποιήσεων συναλλαγών επισκεφτείτε την ιστοσελίδα <http://athexgroup.gr/el/web/guest/companies-info-trade-notifications>

[1] - Η Ημερομηνία Υποβολής αφορά την Ημερομηνία που η Γνωστοποίηση παρελήφθει από το Χ.Α.

[2] - Λόγος Υποβολής: Α: Πρόσωπο που ασκεί Διευθυντικά καθήκοντα, Β: Πρόσωπο που έχει στενό δεσμό με πρόσωπο που ασκεί Διευθυντικά καθήκοντα.

[3] - Φύση Συναλλαγής: Α: Αγορά, Π: Πώληση.

[4] - Παρατηρήσεις: 1 - Λόγω Συμμετοχής σε ΑΜΚ, 2 - Λόγω Εξάσκησης Δικαιώματος Προαίρεσης αγοράς μετοχών που παρέχεται στο προσωπικό, 3 - Λόγω Δωρεάς, 4 - Λόγω Συγχώνευσης ή Διάσπασης κλπ, 5 - Λόγω Μετατροπής ή Ανταλλαγής Ομολογιών, 6 - Ανταλλαγή λόγω Προαιρετικής Δημόσιας Πρότασης.

Υποκείμενη Αγορά				Αγορά Παραγώγων													
Ανωτ Τιμή	Κατωτ Τιμή	Τιμή κλεισ.	Μεταβ.	Μήνας Παράδοσης	Άνοιγμα	Ανωτ Τιμή	Κατωτ Τιμή	Τελ Τιμή	Τιμή κλεισ.	Τελευταία ζήτηση	Τελευταία προσφορά	Τιμή Εκκαθάρισης	Υψηλό ζωής	Χαμηλό ζωής	Πράξεις	Όγκος	Ανοικτές θέσεις
FTSE/X.A. Large Cap																	
2,009.00	1,990.39	1,997.73	-0.29%														
				Δεκέμβριος 2017	1,995.00	2,008.00	1,990.25	1,993.00	1,993.00	---	---	1,992.78	2,029.50	---	110	1,244	1,955
				Ιανουάριος 2018	2,000.00	2,012.25	1,990.00	2,007.00	2,007.00	---	---	1,997.25	2,012.25	---	340	1,746	5,281
				Φεβρουάριος 2018	2,008.50	2,008.50	1,988.25	2,003.75	2,003.75	---	---	1,991.50	2,008.50	---	3	22	89
				Μάρτιος 2018	---	---	---	---	2,013.75	---	---	---	---	---	---	---	---
				Ιούνιος 2018	---	---	---	---	2,024.00	---	---	---	---	---	---	---	---
				Σεπτέμβριος 2018	---	---	---	---	2,034.75	---	---	---	---	---	---	---	---

(Μονάδα Διαπραγμάτευσης: 1 Μονάδα Δείκτη x 2€, Χρηματικός Διακανονισμός)

Υποκείμενη Αγορά				Αγορά Παραγώγων													
Ανωτ Τιμή	Κατωτ Τιμή	Τιμή κλεισ.	Μεταβ.	Μήνας Παράδοσης	Άνοιγμα	Ανωτ Τιμή	Κατωτ Τιμή	Τελ Τιμή	Τιμή κλεισ.	Τελευταία ζήτηση	Τελευταία προσφορά	Τιμή Εκκαθάρισης	Υψηλό ζωής	Χαμηλό ζωής	Πράξεις	Όγκος	Ανοικτές θέσεις
(Μέγεθος Συμβολαίου: 100 Μετοχές, Φυσική Παράδοση)																	
ALPHA BANK (ΚΟ)				Δεκέμβριος 2017	1.79	1.80	1.76	1.77	1.77	---	---	1.78	2.20	---	64	3,214	16,027
1.807	1.765	1.78	-0.56%	Μάρτιος 2018	1.81	1.82	1.76	1.79	1.79	---	---	1.78	1.82	---	252	6,919	35,704
				Ιούνιος 2018	---	---	---	---	1.81	---	---	---	---	---	---	---	---
				Σεπτέμβριος 2018	---	---	---	---	1.82	---	---	---	---	---	---	---	---
(Μέγεθος Συμβολαίου: 100 Μετοχές, Φυσική Παράδοση)																	
ATTICA BANK A.T.E. (ΚΟ)				Δεκέμβριος 2017	0.026	0.027	0.025	0.025	0.025	---	---	0.026	0.074	---	11	837	1,040
0.0284	0.0252	0.0255	-7.27%	Μάρτιος 2018	0.028	0.029	0.027	0.029	0.029	---	---	0.024	0.040	---	10	406	1,479
				Ιούνιος 2018	---	---	---	---	0.028	---	---	---	---	---	---	---	---
				Σεπτέμβριος 2018	---	---	---	---	0.028	---	---	---	---	---	---	---	---
(Μέγεθος Συμβολαίου: 100 Μετοχές, Φυσική Παράδοση)																	
CENERGY HOLDINGS (ΚΑ)				Δεκέμβριος 2017	1.24	1.27	1.24	1.26	1.26	---	---	1.27	1.28	---	36	753	547
1.274	1.224	1.26	-0.79%	Μάρτιος 2018	1.26	1.29	1.24	1.26	1.26	---	---	1.25	1.29	---	54	847	5,846
				Ιούνιος 2018	1.27	1.27	1.27	1.27	1.27	---	---	1.26	1.27	---	1	10	32
				Σεπτέμβριος 2018	---	---	---	---	1.29	---	---	---	---	---	---	---	---
(Μέγεθος Συμβολαίου: 100 Μετοχές, Φυσική Παράδοση)																	
COCA-COLA HBC AG (ΚΟ)				Δεκέμβριος 2017	26.44	26.46	26.40	26.40	26.40	---	---	26.46	29.78	---	4	42	259
26.51	26.03	26.03	-1.92%	Μάρτιος 2018	26.21	26.21	25.90	25.90	25.90	---	---	25.88	26.79	---	4	4	30
				Ιούνιος 2018	---	---	---	---	26.81	---	---	---	---	---	---	---	---
				Σεπτέμβριος 2018	---	---	---	---	26.95	---	---	---	---	---	---	---	---
(Μέγεθος Συμβολαίου: 100 Μετοχές, Φυσική Παράδοση)																	
FOLLI-FOLLIE (ΚΟ)				Δεκέμβριος 2017	17.70	17.78	17.58	17.78	17.78	---	---	17.80	21.64	---	59	82	425
17.92	17.58	17.84	0.79%	Μάρτιος 2018	17.78	17.96	17.63	17.88	17.88	---	---	17.74	18.02	---	19	53	793
				Ιούνιος 2018	---	---	---	---	17.88	---	---	17.95	17.16	---	---	---	---
				Σεπτέμβριος 2018	---	---	---	---	17.98	---	---	---	---	---	---	---	---
(Μέγεθος Συμβολαίου: 100 Μετοχές, Φυσική Παράδοση)																	
FOURLIS ΣΥΜΜΕΤΟΧΩΝ (ΚΟ)				Δεκέμβριος 2017	5.26	5.26	5.21	5.21	5.21	---	---	5.22	5.79	---	4	10	70
5.31	5.19	5.2	-1.89%	Μάρτιος 2018	5.25	5.28	5.20	5.22	5.22	---	---	5.27	5.69	---	27	77	216
				Ιούνιος 2018	---	---	---	---	5.35	---	---	---	---	---	---	---	---
				Σεπτέμβριος 2018	---	---	---	---	5.38	---	---	---	---	---	---	---	---
(Μέγεθος Συμβολαίου: 100 Μετοχές, Φυσική Παράδοση)																	
GRIVALIA PROPERTIES (ΚΟ)				Δεκέμβριος 2017	8.68	8.68	8.62	8.62	8.62	---	---	8.70	9.14	---	5	16	109
8.73	8.61	8.7	0.00%	Μάρτιος 2018	8.66	8.66	8.65	8.65	8.65	---	---	8.80	8.66	---	4	10	289
				Ιούνιος 2018	---	---	---	---	8.79	---	---	---	---	---	---	---	---
				Σεπτέμβριος 2018	---	---	---	---	8.84	---	---	---	---	---	---	---	---
(Μέγεθος Συμβολαίου: 100 Μετοχές, Φυσική Παράδοση)																	
JUMBO (ΚΟ)				Δεκέμβριος 2017	14.67	14.67	14.24	14.24	14.24	---	---	14.20	16.00	---	39	85	556
14.82	14.2	14.38	-0.55%	Μάρτιος 2018	14.50	14.65	14.16	14.16	14.16	---	---	14.31	14.65	---	40	73	1,111
				Ιούνιος 2018	---	---	---	---	14.61	---	---	---	---	---	---	---	---
				Σεπτέμβριος 2018	---	---	---	---	14.69	---	---	---	---	---	---	---	---

Υποκείμενη Αγορά				Αγορά Παραγώγων													
Ανωτ Τιμή	Κατωτ Τιμή	Τιμή κλεισ.	Μεταβ.	Μήνας Παράδοσης	Άνοιγμα	Ανωτ Τιμή	Κατωτ Τιμή	Τελ Τιμή	Τιμή κλεισ.	Τελευταία ζήτηση	Τελευταία προσφορά	Τιμή Εκκαθάρισης	Υψηλό ζωής	Χαμηλό ζωής	Πράξεις	Όγκος	Ανοικτές θέσεις
LAMDA DEVELOPMENT(ΚΟ)																	
(Μέγεθος Συμβολαίου: 100 Μετοχές, Φυσική Παράδοση)																	
6.33	6.1	6.33	0.32%	Δεκέμβριος 2017	6.31	6.31	6.15	6.19	6.19	---	---	6.24	7.28	---	20	140	418
				Μάρτιος 2018	6.23	6.36	6.12	6.30	6.30	---	---	6.33	6.46	---	58	304	1,571
				Ιούλιος 2018	---	---	---	---	6.37	---	---	---	---	---	---	---	---
				Σεπτέμβριος 2018	---	---	---	---	6.41	---	---	---	---	---	---	---	---
MARFIN INVESTMENT GROUP (ΚΟ)																	
(Μέγεθος Συμβολαίου: 100 Μετοχές, Φυσική Παράδοση)																	
0.1	0.0925	0.0998	7.08%	Δεκέμβριος 2017	0.093	0.095	0.092	0.094	0.094	---	---	0.094	0.151	---	109	9,903	24,799
				Μάρτιος 2018	0.094	0.103	0.094	0.100	0.100	---	---	0.099	0.103	---	157	11,188	55,934
				Ιούλιος 2018	---	---	---	---	0.094	---	---	---	---	---	---	---	---
				Σεπτέμβριος 2018	---	---	---	---	0.095	---	---	---	---	---	---	---	---
VIOHALCO SA/NV (ΚΑ)																	
(Μέγεθος Συμβολαίου: 100 Μετοχές, Φυσική Παράδοση)																	
3.17	3.04	3.14	1.78%	Δεκέμβριος 2017	3.09	3.09	3.03	3.05	3.05	---	---	3.08	3.49	---	41	661	1,547
				Μάρτιος 2018	3.11	3.20	3.07	3.15	3.15	---	---	3.13	3.20	---	114	967	10,519
				Ιούλιος 2018	3.09	3.18	3.09	3.18	3.18	---	---	3.13	3.18	---	3	40	---
				Σεπτέμβριος 2018	---	---	---	---	3.13	---	---	---	---	---	---	---	---
ΑΔΜΗΕ ΣΥΜΜΕΤΟΧΩΝ Α.Ε. (ΚΟ)																	
(Μέγεθος Συμβολαίου: 100 Μετοχές, Φυσική Παράδοση)																	
1.9	1.82	1.84	0.22%	Δεκέμβριος 2017	1.82	1.88	1.82	1.86	1.86	---	---	1.87	2.10	---	25	398	2,182
				Μάρτιος 2018	1.84	1.91	1.84	1.85	1.85	---	---	1.83	1.93	---	68	687	7,319
				Ιούλιος 2018	---	---	---	---	1.85	---	---	---	---	---	---	---	---
				Σεπτέμβριος 2018	---	---	---	---	1.86	---	---	---	---	---	---	---	---
ΓΕΚ ΤΕΡΝΑ (ΚΟ)																	
(Μέγεθος Συμβολαίου: 100 Μετοχές, Φυσική Παράδοση)																	
4.645	4.35	4.46	1.13%	Δεκέμβριος 2017	4.41	4.41	4.39	4.41	4.41	---	---	4.37	4.41	---	15	159	4,324
				Μάρτιος 2018	4.42	4.56	4.38	4.50	4.50	---	---	4.51	4.56	---	53	395	8,524
				Ιούλιος 2018	---	---	---	---	4.45	---	---	---	---	---	---	---	---
				Σεπτέμβριος 2018	---	---	---	---	4.48	---	---	---	---	---	---	---	---
ΔΕΗ (ΚΟ)																	
(Μέγεθος Συμβολαίου: 100 Μετοχές, Φυσική Παράδοση)																	
1.98	1.92	1.94	0.52%	Δεκέμβριος 2017	1.93	1.97	1.93	1.96	1.96	---	---	1.97	2.31	---	70	702	2,712
				Μάρτιος 2018	1.93	1.99	1.93	1.96	1.96	---	---	1.96	2.13	---	78	769	7,103
				Ιούλιος 2018	---	---	---	---	1.95	---	---	---	---	---	---	---	---
				Σεπτέμβριος 2018	---	---	---	---	1.96	---	---	---	---	---	---	---	---
ΕΘΝΙΚΗ ΤΡΑΠΕΖΑ (ΚΟ)																	
(Μέγεθος Συμβολαίου: 100 Μετοχές, Φυσική Παράδοση)																	
0.3	0.2944	0.298	-0.67%	Δεκέμβριος 2017	0.300	0.300	0.294	0.298	0.298	---	---	0.296	0.365	---	119	15,225	53,744
				Μάρτιος 2018	0.296	0.302	0.294	0.299	0.299	---	---	0.297	0.302	---	420	61,548	148,005
				Ιούλιος 2018	---	---	---	---	0.303	---	---	---	---	---	---	---	---
				Σεπτέμβριος 2018	---	---	---	---	0.305	---	---	---	---	---	---	---	---
ΕΛΛΑΚΤΩΡ (ΚΟ)																	
(Μέγεθος Συμβολαίου: 100 Μετοχές, Φυσική Παράδοση)																	
1.58	1.498	1.54	1.18%	Δεκέμβριος 2017	1.52	1.52	1.50	1.51	1.51	---	---	1.50	1.78	---	17	528	1,956
				Μάρτιος 2018	1.54	1.59	1.51	1.56	1.56	---	---	1.55	1.59	---	57	829	6,321
				Ιούλιος 2018	---	---	---	---	1.54	---	---	---	---	---	---	---	---
				Σεπτέμβριος 2018	---	---	---	---	1.55	---	---	---	---	---	---	---	---

Υποκείμενη Αγορά					Αγορά Παραγώγων													
Ανωτ Τιμή	Κατωτ Τιμή	Τιμή κλεισ.	Μεταβ.	Μήνας Παράδοσης	Άνοιγμα	Ανωτ Τιμή	Κατωτ Τιμή	Τελ Τιμή	Τιμή κλεισ.	Τελευταία ζήτηση	Τελευταία προσφορά	Τιμή Εκκαθάρισης	Υψηλό ζωής	Χαμηλό ζωής	Πράξεις	Όγκος	Ανοικτές θέσεις	
(Μέγεθος Συμβολαίου: 100 Μετοχές, Φυσική Παράδοση)																		
ΕΛΛΗΝ. ΧΡΗΜΑΤΙΣΤΗΡΙΑ Χ.Α. (ΚΟ)					Δεκέμβριος 2017	4.86	4.89	4.76	4.79	4.79	---	---	4.80	5.50	---	24	152	798
4.92	4.75	4.87	0.31%	Μάρτιος 2018	4.91	4.93	4.78	4.84	4.84	---	---	4.84	4.93	---	36	178	3,707	
					Ιούλιος 2018	---	---	---	---	---	---	---	---	---	---	---	---	
					Σεπτέμβριος 2018	---	---	---	---	---	---	---	---	---	---	---	---	
(Μέγεθος Συμβολαίου: 100 Μετοχές, Φυσική Παράδοση)																		
ΕΛΛΗΝΙΚΑ ΠΕΤΡΕΛΑΙΑ (ΚΟ)					Δεκέμβριος 2017	7.35	7.35	7.25	7.25	7.25	---	---	7.30	7.80	---	70	291	638
7.39	7.26	7.35	0.00%	Μάρτιος 2018	7.38	7.39	7.30	7.35	7.35	---	---	7.40	7.50	---	60	300	3,531	
					Ιούλιος 2018	---	---	---	---	---	---	---	---	---	---	---	---	
					Σεπτέμβριος 2018	---	---	---	---	---	---	---	---	---	---	---	---	
(Μέγεθος Συμβολαίου: 100 Μετοχές, Φυσική Παράδοση)																		
ΕΥΔΑΠ (ΚΟ)					Δεκέμβριος 2017	6.11	6.24	6.10	6.24	6.24	---	---	6.24	6.58	---	17	74	330
6.27	6.11	6.11	0.00%	Μάρτιος 2018	6.15	6.24	6.14	6.15	6.15	---	---	6.24	6.24	---	19	75	1,072	
					Ιούλιος 2018	---	---	---	---	---	---	---	---	---	---	---	---	
					Σεπτέμβριος 2018	---	---	---	---	---	---	---	---	---	---	---	---	
(Μέγεθος Συμβολαίου: 100 Μετοχές, Φυσική Παράδοση)																		
ΙΝΤΡΑΛΟΤ (ΚΟ)					Δεκέμβριος 2017	1.06	1.06	1.04	1.04	1.04	---	---	1.04	1.31	---	18	649	1,690
1.06	1.02	1.024	-3.40%	Μάρτιος 2018	1.07	1.07	1.03	1.03	1.03	---	---	1.03	1.07	---	45	876	4,687	
					Ιούλιος 2018	---	---	---	---	---	---	---	---	---	---	---	---	
					Σεπτέμβριος 2018	---	---	---	---	---	---	---	---	---	---	---	---	
(Μέγεθος Συμβολαίου: 100 Μετοχές, Φυσική Παράδοση)																		
ΜΟΤΟΡ ΟΙΛ (ΚΟ)					Δεκέμβριος 2017	18.65	19.04	18.65	18.98	18.98	---	---	18.90	21.69	---	46	91	626
19.12	18.56	18.6	-0.32%	Μάρτιος 2018	18.80	19.10	18.52	18.90	18.90	---	---	18.69	20.74	---	52	168	913	
					Ιούλιος 2018	---	---	---	---	---	---	---	---	---	---	---	---	
					Σεπτέμβριος 2018	---	---	---	---	---	---	---	---	---	---	---	---	
(Μέγεθος Συμβολαίου: 100 Μετοχές, Φυσική Παράδοση)																		
ΜΥΤΙΛΗΝΑΙΟΣ (ΚΟ)					Δεκέμβριος 2017	8.92	8.94	8.89	8.89	8.89	---	---	8.90	9.39	---	86	696	2,237
8.95	8.85	8.85	-0.45%	Μάρτιος 2018	8.97	9.00	8.87	8.91	8.91	---	---	8.94	9.37	---	190	1,091	10,023	
					Ιούλιος 2018	8.87	8.87	8.87	8.87	8.87	---	---	8.87	---	1	10	10	
					Σεπτέμβριος 2018	---	---	---	---	---	---	---	---	---	---	---	---	
(Μέγεθος Συμβολαίου: 100 Μετοχές, Φυσική Παράδοση)																		
ΟΛΠ (ΚΟ)					Δεκέμβριος 2017	15.50	15.50	15.50	15.50	15.50	---	---	15.50	16.07	---	11	87	330
15.5	15.2	15.5	0.00%	Μάρτιος 2018	15.60	15.60	15.38	15.38	15.38	---	---	15.56	15.87	---	18	101	996	
					Ιούλιος 2018	---	---	---	---	---	---	---	---	---	---	---	---	
					Σεπτέμβριος 2018	---	---	---	---	---	---	---	---	---	---	---	---	
(Μέγεθος Συμβολαίου: 100 Μετοχές, Φυσική Παράδοση)																		
ΟΠΑΠ (ΚΟ)					Δεκέμβριος 2017	9.84	9.90	9.83	9.86	9.86	---	---	9.73	9.94	---	25	390	740
9.91	9.715	9.9	-0.20%	Μάρτιος 2018	9.89	9.95	9.75	9.91	9.91	---	---	9.83	9.99	---	44	563	1,878	
					Ιούλιος 2018	---	---	---	---	---	---	---	---	---	---	---	---	
					Σεπτέμβριος 2018	---	---	---	---	---	---	---	---	---	---	---	---	

Υποκείμενη Αγορά				Αγορά Παραγώγων												Ανοικτές θέσεις		
Ανωτ Τιμή	Κατωτ Τιμή	Τιμή κλεισ.	Μεταβ.	Μήνας Παράδοσης	Άνοιγμα	Ανωτ Τιμή	Κατωτ Τιμή	Τελ Τιμή	Τιμή κλεισ.	Τελευταία ζήτηση	Τελευταία προσφορά	Τιμή Εκκαθάρισης	Υψηλό ζωής	Χαμηλό ζωής	Πράξεις	Όγκος		
ΟΤΕ (ΚΟ)																		(Μέγεθος Συμβολαίου: 100 Μετοχές, Φυσική Παράδοση)
11.12	10.92	11.09	0.18%	Δεκέμβριος 2017	11.07	11.10	10.96	11.03	11.03	---	---	11.02	11.10	---	24	235	1,273	
				Μάρτιος 2018	11.01	11.15	10.98	11.10	11.10	---	---	11.04	11.16	---	43	414	4,962	
				Ιούνιος 2018	---	---	---	---	11.18	---	---	11.19	10.55	---	---	---	240	
				Σεπτέμβριος 2018	---	---	---	---	11.24	---	---	---	---	---	---	---	---	
ΠΕΙΡΑΙΩΣ ΤΡΑΠΕΖΑ (ΚΟ)																		(Μέγεθος Συμβολαίου: 100 Μετοχές, Φυσική Παράδοση)
2.86	2.676	2.86	5.93%	Δεκέμβριος 2017	2.70	2.75	2.67	2.71	2.71	---	---	2.69	5.05	---	119	4,149	3,921	
				Μάρτιος 2018	2.71	2.87	2.68	2.86	2.86	---	---	2.80	2.87	---	609	9,310	16,648	
				Ιούνιος 2018	2.70	2.77	2.70	2.77	2.77	---	---	2.78	2.77	---	3	24	---	
				Σεπτέμβριος 2018	---	---	---	---	2.74	---	---	---	---	---	---	---	---	
ΤΕΡΝΑ ΕΝΕΡΓΕΙΑΚΗ (ΚΟ)																		(Μέγεθος Συμβολαίου: 100 Μετοχές, Φυσική Παράδοση)
4.62	4.5	4.62	0.44%	Δεκέμβριος 2017	4.60	4.60	4.55	4.57	4.57	---	---	4.59	4.60	---	10	27	1,095	
				Μάρτιος 2018	4.59	4.61	4.57	4.61	4.61	---	---	4.75	4.61	---	12	45	3,375	
				Ιούνιος 2018	---	---	---	---	4.65	---	---	---	---	---	---	---	---	
				Σεπτέμβριος 2018	---	---	---	---	4.67	---	---	---	---	---	---	---	---	
ΤΙΤΑΝ (ΚΟ)																		(Μέγεθος Συμβολαίου: 100 Μετοχές, Φυσική Παράδοση)
20.9	20.45	20.75	0.97%	Δεκέμβριος 2017	20.51	20.70	20.43	20.48	20.48	---	---	20.55	24.60	---	47	115	503	
				Μάρτιος 2018	20.62	20.91	20.51	20.82	20.82	---	---	20.84	21.24	---	41	179	944	
				Ιούνιος 2018	---	---	---	---	20.76	---	---	---	---	---	---	---	---	
				Σεπτέμβριος 2018	---	---	---	---	20.87	---	---	---	---	---	---	---	---	
ΤΡΑΠΕΖΑ EUROBANK ERGASIAS (ΚΟ)																		(Μέγεθος Συμβολαίου: 100 Μετοχές, Φυσική Παράδοση)
0.835	0.791	0.81	0.12%	Δεκέμβριος 2017	0.809	0.832	0.798	0.813	0.813	---	---	0.809	0.946	---	116	10,075	34,986	
				Μάρτιος 2018	0.812	0.835	0.791	0.819	0.819	---	---	0.816	0.835	---	476	14,289	52,290	
				Ιούνιος 2018	---	---	---	---	0.817	---	---	0.808	0.717	---	---	---	10	
				Σεπτέμβριος 2018	---	---	---	---	0.822	---	---	---	---	---	---	---	---	

ALPHA BANK (ΚΟ)

(Μέγεθος Συμβολαίου: 100 Μετοχές, Τρόπος Εξάσκησης: Αμερικάνικος, Φυσική Παράδοση)

Δικαιώματα Αγοράς

Δικαιώματα Πώλησης

Τιμή Εξάσκησης	Δεκέμβριος 2017						Ιανουάριος 2018						Λοιποί Μήνες		Δεκέμβριος 2017						Ιανουάριος 2018						Λοιποί Μήνες		Τιμή Εξάσκησης	
	Άνοιγμα	Ανιγτ Τιμή	Καπιτ Τιμή	Τελ Τιμή	Τιμή κλεισ.	Όγκος	Άνοιγες θέσεις	Άνοιγμα	Ανιγτ Τιμή	Καπιτ Τιμή	Τελ Τιμή	Τιμή κλεισ.	Όγκος	Άνοιγες θέσεις	Όγκος	Άνοιγες θέσεις	Άνοιγμα	Ανιγτ Τιμή	Καπιτ Τιμή	Τελ Τιμή	Τιμή κλεισ.	Όγκος	Άνοιγες θέσεις	Όγκος	Άνοιγες θέσεις	Όγκος	Άνοιγες θέσεις			
0.900	0.000	0.000	0.000	0.880	-	-	0.000	0.000	0.000	0.892	-	-				0.000	0.000	0.000	-	-	0.000	0.000	0.000	0.001	-	-			0.009	
0.950	0.000	0.000	0.000	0.830	-	-	0.000	0.000	0.000	0.842	-	-				0.000	0.000	0.000	-	-	0.000	0.000	0.000	0.001	-	-			0.010	
1.000	0.000	0.000	0.000	0.780	-	-	0.000	0.000	0.000	0.792	-	-				0.000	0.000	0.000	-	-	0.000	0.000	0.000	0.001	-	-			0.010	
1.100	0.000	0.000	0.000	0.680	-	-	0.000	0.000	0.000	0.692	-	-				0.000	0.000	0.000	-	-	0.000	0.000	0.000	0.001	-	-			0.011	
1.200	0.000	0.000	0.000	0.580	-	10	0.000	0.000	0.000	0.593	-	-				0.000	0.000	0.000	-	-	0.000	0.000	0.000	0.001	-	-			0.012	
1.300	0.000	0.000	0.000	0.480	-	-	0.000	0.000	0.000	0.494	-	-				0.000	0.000	0.000	-	-	0.000	0.000	0.000	0.002	-	-			0.013	
1.400	0.000	0.000	0.000	0.380	-	-	0.000	0.000	0.000	0.398	-	-				0.000	0.000	0.000	-	-	0.000	0.000	0.000	0.005	-	-			0.014	
1.500	0.000	0.000	0.000	0.280	-	-	0.000	0.000	0.000	0.308	-	100				0.000	0.000	0.000	-	-	0.000	0.000	0.000	0.015	-	-			0.015	
1.600	0.000	0.000	0.000	0.180	-	-	0.000	0.000	0.000	0.228	-	-				0.000	0.000	0.000	-	-	0.000	0.000	0.000	0.035	-	-			0.016	
1.700	0.000	0.000	0.000	0.080	-	-	0.000	0.000	0.000	0.160	-	-				0.000	0.000	0.000	-	-	0.000	0.000	0.000	0.067	-	-			0.017	
1.800	0.000	0.000	0.000		-	-	0.000	0.000	0.000	0.107	-	-				0.000	0.000	0.000	0.020	-	-	0.000	0.000	0.000	0.113	-	-			0.018
1.900	0.000	0.000	0.000		-	-	0.000	0.000	0.000	0.068	-	-				0.000	0.000	0.000	0.120	-	-	0.000	0.000	0.000	0.175	-	-			0.019
2.000	0.000	0.000	0.000		-	-	0.000	0.000	0.000	0.041	-	-				0.000	0.000	0.000	0.220	-	-	0.000	0.000	0.000	0.248	-	-			0.020
2.200	0.000	0.000	0.000		-	-	0.000	0.000	0.000	0.013	-	-				0.000	0.000	0.000	0.420	-	-	0.000	0.000	0.000	0.420	-	-			0.022
2.400	0.000	0.000	0.000		-	-	0.000	0.000	0.000	0.003	-	-				0.000	0.000	0.000	0.620	-	-	0.000	0.000	0.000	0.611	-	-			0.024
2.600	0.000	0.000	0.000		-	-	0.000	0.000	0.000	0.001	-	-				0.000	0.000	0.000	0.820	-	-	0.000	0.000	0.000	0.810	-	-			0.026
2.800	0.000	0.000	0.000		-	-					-	-				0.000	0.000	0.000	1.02	-	-					-	-			0.028
3.000	0.000	0.000	0.000		-	-					-	-				0.000	0.000	0.000	1.22	-	-					-	-			0.030
3.200	0.000	0.000	0.000		-	-					-	-				0.000	0.000	0.000	1.42	-	-					-	-			0.032
Σύνολο:					0	10					0	100	0	0					0	0				0	0	0	0			
Αριθμός Πράξεων:					0						0		0						0.00					0		0				

ΔΕΗ (ΚΟ)

(Μέγεθος Συμβολαίου: 100 Μετοχές, Τρόπος Εξάσκησης: Αμερικάνικος, Φυσική Παράδοση)

Τιμή Εξάσκησης	Δικαιώματα Αγοράς													Δικαιώματα Πώλησης																							
	Δεκέμβριος 2017							Ιανουάριος 2018						Λοιποί Μήνες		Δεκέμβριος 2017							Ιανουάριος 2018						Λοιποί Μήνες								
	Άνοιγμα	Ανιγτ Τιμή	Κατωτ Τιμή	Τελ Τιμή	Τιμή κλεισ.	Όγκος	Ανοικτές θέσεις	Άνοιγμα	Ανιγτ Τιμή	Κατωτ Τιμή	Τελ Τιμή	Τιμή κλεισ.	Όγκος	Ανοικτές θέσεις	Όγκος	Ανοικτές θέσεις	Άνοιγμα	Ανιγτ Τιμή	Κατωτ Τιμή	Τελ Τιμή	Τιμή κλεισ.	Όγκος	Ανοικτές θέσεις	Άνοιγμα	Ανιγτ Τιμή	Κατωτ Τιμή	Τελ Τιμή	Τιμή κλεισ.	Όγκος	Ανοικτές θέσεις	Όγκος	Ανοικτές θέσεις	Τιμή Εξάσκησης				
1.200	0.000	0.000	0.000	0.767	-	-	0.000	0.000	0.000	0.732	-	-				0.000	0.000	0.000	-	-	0.000	0.000	0.000	0.000	0.000	0.000	0.000	0.001	-	-			0.012				
1.300	0.000	0.000	0.000	0.667	-	-	0.000	0.000	0.000	0.633	-	-				0.000	0.000	0.000	-	-	0.000	0.000	0.000	0.000	0.000	0.000	0.001	-	-			0.013					
1.400	0.000	0.000	0.000	0.567	-	-	0.000	0.000	0.000	0.534	-	-				0.000	0.000	0.000	-	-	0.000	0.000	0.000	0.000	0.000	0.000	0.001	-	-			0.014					
1.500	0.000	0.000	0.000	0.467	-	-	0.000	0.000	0.000	0.437	-	-				0.000	0.000	0.000	-	-	0.000	0.000	0.000	0.000	0.000	0.000	0.004	-	-			0.015					
1.600	0.000	0.000	0.000	0.367	-	-	0.000	0.000	0.000	0.344	-	-				0.000	0.000	0.000	-	-	0.000	0.000	0.000	0.000	0.000	0.000	0.011	-	-			0.016					
1.700	0.000	0.000	0.000	0.267	-	-	0.000	0.000	0.000	0.259	-	-				0.000	0.000	0.000	-	-	0.000	0.000	0.000	0.000	0.000	0.000	0.026	-	-			0.017					
1.800	0.000	0.000	0.000	0.167	-	-	0.000	0.000	0.000	0.186	-	50				0.000	0.000	0.000	-	-	0.000	0.000	0.000	0.000	0.000	0.000	0.053	-	-			0.018					
1.900	0.040	0.040	0.040	0.040	0.067	10	-	0.000	0.000	0.000	0.127	-	-				0.000	0.000	0.000	-	-	0.000	0.000	0.000	0.000	0.000	0.094	-	-			0.019					
2.000	0.000	0.000	0.000	-	-	455		0.000	0.000	0.000	0.082	-	190				0.000	0.000	0.000	0.033	-	-				0.000	0.000	0.000	0.148	-	-			0.020			
2.200	0.010	0.010	0.010	0.010	-	100	105	0.000	0.000	0.000	0.029	-	10				0.000	0.000	0.000	0.233	-	-				0.000	0.000	0.000	0.296	-	-			0.022			
2.400	0.000	0.000	0.000	-	-	-	-	0.000	0.000	0.000	0.009	-	-				0.000	0.000	0.000	0.433	-	-				0.000	0.000	0.000	0.476	-	-			0.024			
2.600	0.000	0.000	0.000	-	-	-	-	0.000	0.000	0.000	0.002	-	-				0.000	0.000	0.000	0.633	-	-				0.000	0.000	0.000	0.670	-	-			0.026			
2.800	0.000	0.000	0.000	-	-	-	-	0.000	0.000	0.000	0.001	-	-				0.000	0.000	0.000	0.833	-	-				0.000	0.000	0.000	0.870	-	-			0.028			
3.000	0.000	0.000	0.000	-	-	-	-	0.000	0.000	0.000	0.001	-	-				0.000	0.000	0.000	1.03	-	-				0.000	0.000	0.000	1.07	-	-			0.030			
3.200	0.000	0.000	0.000	-	-	-	-	0.000	0.000	0.000	0.001	-	-				0.000	0.000	0.000	1.23	-	-				0.000	0.000	0.000	1.27	-	-			0.032			
3.400	0.000	0.000	0.000	-	-	-	-	-	-	-	-	-	-				0.000	0.000	0.000	1.43	-	-				-	-	-	-	-	-			0.034			
3.600	0.000	0.000	0.000	-	-	-	-	-	-	-	-	-	-				0.000	0.000	0.000	1.63	-	-				-	-	-	-	-	-	-			0.036		
3.800	0.000	0.000	0.000	-	-	-	-	-	-	-	-	-	-				0.000	0.000	0.000	1.83	-	-				-	-	-	-	-	-	-	-			0.038	
4.000	0.000	0.000	0.000	-	-	-	-	-	-	-	-	-	-				0.000	0.000	0.000	2.03	-	-				-	-	-	-	-	-	-	-			0.040	
4.400	0.000	0.000	0.000	-	-	-	-	-	-	-	-	-	-				0.000	0.000	0.000	2.43	-	-				-	-	-	-	-	-	-	-	-			0.044
4.800	0.000	0.000	0.000	-	-	-	-	-	-	-	-	-	-				0.000	0.000	0.000	2.83	-	-				-	-	-	-	-	-	-	-	-			0.048
5.200	0.000	0.000	0.000	-	-	-	-	-	-	-	-	-	-				0.000	0.000	0.000	3.23	-	-				-	-	-	-	-	-	-	-	-			0.052
5.600	0.000	0.000	0.000	-	-	-	-	-	-	-	-	-	-				0.000	0.000	0.000	3.63	-	-				-	-	-	-	-	-	-	-	-			0.056
6.000	0.000	0.000	0.000	-	-	-	-	-	-	-	-	-	-				0.000	0.000	0.000	4.03	-	-				-	-	-	-	-	-	-	-	-			0.060
6.400	0.000	0.000	0.000	-	-	-	-	-	-	-	-	-	-				0.000	0.000	0.000	4.43	-	-				-	-	-	-	-	-	-	-	-			0.064
6.800	0.000	0.000	0.000	-	-	100		-	-	-	-	-	-				0.000	0.000	0.000	4.83	-	-				-	-	-	-	-	-	-	-	-			0.068
Σύνολα:						110	660					0	250	0	90					110		0					0	10	0	0							
Αριθμός Πράξεων:							21					0		0						0.00							0		0								

ΕΘΝΙΚΗ ΤΡΑΠΕΖΑ (ΚΟ)

(Μέγεθος Συμβολαίου: 100 Μετοχές, Τρόπος Εξάσκησης: Αμερικάνικος, Φυσική Παράδοση)

Τιμή Εξάσκησης	Δικαιώματα Αγοράς													Δικαιώματα Πώλησης																		
	Δεκέμβριος 2017						Ιανουάριος 2018						Λοιποί Μήνες		Δεκέμβριος 2017						Ιανουάριος 2018						Λοιποί Μήνες		Τιμή Εξάσκησης			
	Άνοιγμα	Ανιγτ Τιμή	Κατωτ Τιμή	Τελ Τιμή	Τιμή κλεισ.	Όγκος	Άνοιγμα	Ανιγτ Τιμή	Κατωτ Τιμή	Τελ Τιμή	Τιμή κλεισ.	Όγκος	Άνοιγτες θέσεις	Όγκος	Άνοιγτες θέσεις	Άνοιγμα	Ανιγτ Τιμή	Κατωτ Τιμή	Τελ Τιμή	Τιμή κλεισ.	Όγκος	Άνοιγτες θέσεις	Άνοιγμα	Ανιγτ Τιμή	Κατωτ Τιμή	Τελ Τιμή	Τιμή κλεισ.	Όγκος		Άνοιγτες θέσεις	Όγκος	Άνοιγτες θέσεις
0.050	0.000	0.000	0.000	0.246	-	-	0.000	0.000	0.000	0.250	-	-			0.000	0.000	0.000				-	-	0.000	0.000	0.000	0.002	-	-				0.001
0.100	0.000	0.000	0.000	0.196	-	-	0.000	0.000	0.000	0.200	-	-			0.000	0.000	0.000				-	-	0.000	0.000	0.000	0.001	-	-			0.001	
0.150	0.000	0.000	0.000	0.146	-	-	0.000	0.000	0.000	0.150	-	-			0.000	0.000	0.000				-	-	0.000	0.000	0.000	0.001	-	-			0.002	
0.200	0.000	0.000	0.000	0.096	-	-	0.000	0.000	0.000	0.103	-	-			0.000	0.000	0.000				-	-	0.000	0.000	0.000	0.002	-	-			0.002	
0.250	0.000	0.000	0.000	0.046	-	-	0.000	0.000	0.000	0.063	-	-			0.000	0.000	0.000				-	-	0.000	0.000	0.000	0.013	-	-			0.003	
0.300	0.000	0.000	0.000		-	-	0.000	0.000	0.000	0.035	-	-			0.000	0.000	0.000			0.004	-	-	0.000	0.000	0.000	0.034	-	-			0.003	
0.350	0.000	0.000	0.000		-	-	0.000	0.000	0.000	0.018	-	-			0.000	0.000	0.000			0.054	-	-	0.000	0.000	0.000	0.067	-	-			0.004	
0.400	0.000	0.000	0.000		-	-	0.000	0.000	0.000	0.009	-	-			0.000	0.000	0.000			0.104	-	-	0.000	0.000	0.000	0.108	-	-			0.004	
0.450	0.000	0.000	0.000		-	-	0.000	0.000	0.000	0.004	-	-			0.000	0.000	0.000			0.154	-	-	0.000	0.000	0.000	0.153	-	-			0.005	
0.500	0.000	0.000	0.000		-	-	0.000	0.000	0.000	0.002	-	-			0.000	0.000	0.000			0.204	-	-	0.000	0.000	0.000	0.201	-	-			0.005	
0.550	0.000	0.000	0.000		-	-	0.000	0.000	0.000	0.001	-	-			0.000	0.000	0.000			0.254	-	-	0.000	0.000	0.000	0.250	-	-			0.006	
0.600	0.000	0.000	0.000		-	-					-	-			0.000	0.000	0.000			0.304	-	-					-	-			0.006	
0.650	0.000	0.000	0.000		-	-					-	-			0.000	0.000	0.000			0.354	-	-					-	-			0.007	
Σύνολα:																																
Αριθμός Πράξεων:																																

ΟΠΑΠ (ΚΟ)

(Μέγεθος Συμβολαίου: 100 Μετοχές, Τρόπος Εξάσκησης: Αμερικάνικος, Φυσική Παράδοση)

Τιμή Εξάσκησης	Δικαιώματα Αγοράς												Δικαιώματα Πώλησης												Τιμή Εξάσκησης					
	Δεκέμβριος 2017						Ιανουάριος 2018						Λοιποί Μήνες		Δεκέμβριος 2017						Ιανουάριος 2018						Λοιποί Μήνες			
	Άνοιγμα	Ανιγν. Τιμή	Καπιτ. Τιμή	Τελ. Τιμή	Τιμή κλεισ.	Όγκος	Άνοιγ. θέσεις	Άνοιγμα	Ανιγν. Τιμή	Καπιτ. Τιμή	Τελ. Τιμή	Τιμή κλεισ.	Όγκος	Άνοιγ. θέσεις	Όγκος	Άνοιγ. θέσεις	Άνοιγμα	Ανιγν. Τιμή	Καπιτ. Τιμή	Τελ. Τιμή	Τιμή κλεισ.	Όγκος	Άνοιγ. θέσεις	Όγκος		Άνοιγ. θέσεις	Όγκος	Άνοιγ. θέσεις		
6.000	0.000	0.000	0.000	3.73	-	-											0.000	0.000	0.000										0.060	
6.400	0.000	0.000	0.000	3.33	-	-											0.000	0.000	0.000										0.064	
6.800	0.000	0.000	0.000	2.93	-	-											0.000	0.000	0.000										0.068	
7.200	0.000	0.000	0.000	2.53	-	-											0.000	0.000	0.000										0.072	
7.600	0.000	0.000	0.000	2.13	-	-	0.000	0.000	0.000		2.34	-	-				0.000	0.000	0.000					0.000	0.000	0.000	0.001	-	-	0.076
8.000	0.000	0.000	0.000	1.73	-	-	0.000	0.000	0.000		1.94	-	-				0.000	0.000	0.000					0.000	0.000	0.000	0.001	-	-	0.080
8.400	0.000	0.000	0.000	1.33	-	-	0.000	0.000	0.000		1.54	-	-				0.000	0.000	0.000					0.000	0.000	0.000	0.002	-	-	0.084
8.800	0.000	0.000	0.000	0.925	-	-	0.000	0.000	0.000		1.15	-	-				0.000	0.000	0.000					0.000	0.000	0.000	0.013	-	-	0.088
9.200	0.000	0.000	0.000	0.525	-	-	0.000	0.000	0.000		0.789	-	-				0.000	0.000	0.000					0.000	0.000	0.000	0.051	-	-	0.092
9.600	0.000	0.000	0.000	0.125	-	20	0.000	0.000	0.000		0.484	-	-				0.000	0.000	0.000					0.000	0.000	0.000	0.146	-	-	0.096
10.000	0.010	0.010	0.010	0.010	105	235	0.000	0.000	0.000		0.260	-	-				0.000	0.000	0.000					0.000	0.000	0.000	0.322	-	-	0.100
11.000	0.000	0.000	0.000		-	-	0.000	0.000	0.000		0.027	-	-				0.000	0.000	0.000					0.000	0.000	0.000	1.09	-	-	0.110
12.000	0.000	0.000	0.000		-	-	0.000	0.000	0.000		0.001	-	-				0.000	0.000	0.000					0.000	0.000	0.000	2.08	-	-	0.120
13.000	0.000	0.000	0.000		-	-	0.000	0.000	0.000		0.007	-	-				0.000	0.000	0.000					0.000	0.000	0.000	3.08	-	-	0.130
14.000	0.000	0.000	0.000		-	-	0.000	0.000	0.000		0.001	-	-				0.000	0.000	0.000					0.000	0.000	0.000	4.08	-	-	0.140
15.000	0.000	0.000	0.000		-	-	0.000	0.000	0.000		0.003	-	-				0.000	0.000	0.000					0.000	0.000	0.000	5.08	-	-	0.150
Σύνολα:					105	255						0	0	0	0		105	70						0	130	0	5			
Αριθμός Πράξεων:						2						0	0				0.00							0		0				

ΟΤΕ (ΚΟ)

(Μέγεθος Συμβολαίου: 100 Μετοχές, Τρόπος Εξάσκησης: Αμερικάνικος, Φυσική Παράδοση)

Τιμή Εξάσκησης	Δικαιώματα Αγοράς														Δικαιώματα Πώλησης														Τιμή Εξάσκησης				
	Δεκέμβριος 2017							Ιανουάριος 2018							Λοιποί Μήνες		Δεκέμβριος 2017							Ιανουάριος 2018							Λοιποί Μήνες		
	Άνοιγμα	Ανιπ. Τιμή	Κατωτ. Τιμή	Τελ. Τιμή	Τιμή κλεισ.	Όγκος	Ανοικτές θέσεις	Άνοιγμα	Ανιπ. Τιμή	Κατωτ. Τιμή	Τελ. Τιμή	Τιμή κλεισ.	Όγκος	Ανοικτές θέσεις	Όγκος	Ανοικτές θέσεις	Άνοιγμα	Ανιπ. Τιμή	Κατωτ. Τιμή	Τελ. Τιμή	Τιμή κλεισ.	Όγκος	Ανοικτές θέσεις	Άνοιγμα	Ανιπ. Τιμή	Κατωτ. Τιμή	Τελ. Τιμή	Τιμή κλεισ.		Όγκος	Ανοικτές θέσεις	Όγκος	Ανοικτές θέσεις
6.400	0.000	0.000	0.000	4.62	-	-										0.000	0.000	0.000															0.064
6.800	0.000	0.000	0.000	4.22	-	-										0.000	0.000	0.000															0.068
7.200	0.000	0.000	0.000	3.82	-	-										0.000	0.000	0.000															0.072
7.600	0.000	0.000	0.000	3.42	-	-										0.000	0.000	0.000															0.076
8.000	0.000	0.000	0.000	3.02	-	-	0.000	0.000	0.000		3.09	-	-			0.000	0.000	0.000							0.000	0.000	0.000	0.001	-	-			0.080
8.400	0.000	0.000	0.000	2.62	-	-	0.000	0.000	0.000		2.69	-	-			0.000	0.000	0.000							0.000	0.000	0.000	0.001	-	-			0.084
8.800	0.000	0.000	0.000	2.22	-	-	0.000	0.000	0.000		2.29	-	-			0.000	0.000	0.000							0.000	0.000	0.000	0.001	-	-			0.088
9.200	0.000	0.000	0.000	1.82	-	-	0.000	0.000	0.000		1.89	-	-			0.000	0.000	0.000							0.000	0.000	0.000	0.001	-	-			0.092
9.600	0.000	0.000	0.000	1.42	-	-	0.000	0.000	0.000		1.49	-	-			0.000	0.000	0.000							0.000	0.000	0.000	0.005	-	-			0.096
10.000	1.01	1.01	1.01	1.01	1.02	7	-	0.000	0.000	0.000		1.11	-	-		0.000	0.000	0.000							0.000	0.000	0.000	0.023	-	-			0.100
11.000	0.060	0.060	0.060	0.060	0.020	14	95	0.000	0.000	0.000		0.358	-	10		0.050	0.050	0.050	0.050						0.000	0.000	0.000	0.268	-	-			0.110
12.000	0.000	0.000	0.000					0.000	0.000	0.000		0.053	-	-		0.000	0.000	0.000							0.000	0.000	0.000	0.966	-	-			0.120
13.000	0.010	0.010	0.010	0.010		270	270	0.000	0.000	0.000		0.003	-	-		0.000	0.000	0.000							0.000	0.000	0.000	1.93	-	-			0.130
14.000	0.000	0.000	0.000					0.000	0.000	0.000		0.001	-	-		0.000	0.000	0.000							0.000	0.000	0.000	2.93	-	-			0.140
15.000	0.000	0.000	0.000					0.000	0.000	0.000		0.001	-	-		0.000	0.000	0.000							0.000	0.000	0.000	3.93	-	-			0.150
16.000	0.000	0.000	0.000					0.000	0.000	0.000		0.001	-	-		0.000	0.000	0.000							0.000	0.000	0.000	4.93	-	-			0.160
Σύνολο:						291	365					0	10	0	0											291	16	0	0	0	0		
Αριθμός Πράξεων:							58					0	0	0	0												5.00	0	0	0	0		

ΠΕΙΡΑΙΩΣ ΤΡΑΠΕΖΑ (ΚΟ)

(Μέγεθος Συμβολαίου: 100 Μετοχές, Τρόπος Εξάσκησης: Αμερικάνικος, Φυσική Παράδοση)

Τιμή Εξάσκησης	Δικαιώματα Αγοράς														Δικαιώματα Πώλησης																									
	Δεκέμβριος 2017							Ιανουάριος 2018							Λοιποί Μήνες		Δεκέμβριος 2017							Ιανουάριος 2018							Λοιποί Μήνες		Τιμή Εξάσκησης							
	Άνοιγμα	Ανιγ. Τιμή	Καπιτ. Τιμή	Τελ. Τιμή	Τιμή κλεισ.	Όγκος	Ανοικτές θέσεις	Άνοιγμα	Ανιγ. Τιμή	Καπιτ. Τιμή	Τελ. Τιμή	Τιμή κλεισ.	Όγκος	Ανοικτές θέσεις	Όγκος	Ανοικτές θέσεις	Άνοιγμα	Ανιγ. Τιμή	Καπιτ. Τιμή	Τελ. Τιμή	Τιμή κλεισ.	Όγκος	Ανοικτές θέσεις	Άνοιγμα	Ανιγ. Τιμή	Καπιτ. Τιμή	Τελ. Τιμή	Τιμή κλεισ.	Όγκος	Ανοικτές θέσεις	Όγκος	Ανοικτές θέσεις								
0.050	0.000	0.000	0.000	2.64	-	-							-	-		0.000	0.000	0.000						-	-									0.001						
0.100	0.000	0.000	0.000	2.59	-	-							-	-		0.000	0.000	0.000						-	-								0.001							
0.150	0.000	0.000	0.000	2.54	-	-							-	-		0.000	0.000	0.000						-	-								0.002							
0.200	0.000	0.000	0.000	2.49	-	-							-	-		0.000	0.000	0.000						-	-								0.002							
0.250	0.000	0.000	0.000	2.44	-	-							-	-		0.000	0.000	0.000						-	-								0.003							
0.300	0.000	0.000	0.000	2.39	-	-							-	-		0.000	0.000	0.000						-	-								0.003							
0.350	0.000	0.000	0.000	2.34	-	-							-	-		0.000	0.000	0.000						-	-								0.004							
0.400	0.000	0.000	0.000	2.29	-	-							-	-		0.000	0.000	0.000						-	-								0.004							
0.450	0.000	0.000	0.000	2.24	-	-							-	-		0.000	0.000	0.000						-	-								0.005							
0.500	0.000	0.000	0.000	2.19	-	-							-	-		0.000	0.000	0.000						-	-								0.005							
1.500	0.000	0.000	0.000	1.19	-	-	0.000	0.000	0.000		1.20	-	-			0.000	0.000	0.000			0.000	0.000	0.000	0.001	-	-						0.015								
1.600	0.000	0.000	0.000	1.09	-	-	0.000	0.000	0.000		1.10	-	-			0.000	0.000	0.000			0.000	0.000	0.000	0.001	-	-						0.016								
1.700	0.000	0.000	0.000	0.990	-	-	0.000	0.000	0.000		1.00	-	-			0.000	0.000	0.000			0.000	0.000	0.000	0.002	-	-						0.017								
1.800	0.000	0.000	0.000	0.890	-	-	0.000	0.000	0.000		0.905	-	-			0.000	0.000	0.000			0.000	0.000	0.000	0.001	-	-						0.018								
1.900	0.000	0.000	0.000	0.790	-	-	0.000	0.000	0.000		0.807	-	-			0.000	0.000	0.000			0.000	0.000	0.000	0.003	-	-						0.019								
2.000	0.000	0.000	0.000	0.690	-	-	0.000	0.000	0.000		0.711	-	100			0.000	0.000	0.000			0.000	0.000	0.000	0.007	-	-						0.020								
2.200	0.000	0.000	0.000	0.490	-	-	0.000	0.000	0.000		0.529	-	-			0.000	0.000	0.000			0.000	0.000	0.000	0.025	-	-						0.022								
2.400	0.000	0.000	0.000	0.290	-	-	0.000	0.000	0.000		0.371	-	-			0.000	0.000	0.000			0.000	0.000	0.000	0.066	-	-						0.024								
2.600	0.000	0.000	0.000	0.090	-	-	0.258	0.258	0.258	0.258	0.258	2	8			0.000	0.000	0.000			0.000	0.000	0.000	0.138	-	-						0.026								
2.800	0.000	0.000	0.000		-	-	0.000	0.000	0.000		0.149	-	-			0.000	0.000	0.000			0.000	0.000	0.000	0.244	-	-						0.028								
3.000	0.000	0.000	0.000		-	-	0.000	0.000	0.000		0.085	-	-			0.000	0.000	0.000			0.000	0.000	0.000	0.380	-	-						0.030								
3.200	0.000	0.000	0.000		-	-	0.000	0.000	0.000		0.047	-	-			0.000	0.000	0.000			0.000	0.000	0.000	0.542	-	-						0.032								
3.400	0.000	0.000	0.000		-	-	0.000	0.000	0.000		0.024	-	-			0.000	0.000	0.000			0.000	0.000	0.000	0.719	-	-						0.034								
3.600	0.000	0.000	0.000		-	-	0.000	0.000	0.000		0.012	-	-			0.000	0.000	0.000			0.000	0.000	0.000	0.908	-	-						0.036								
3.800	0.000	0.000	0.000		-	-							-	-		0.000	0.000	0.000						-	-								0.038							
4.000	0.000	0.000	0.000		-	-							-	-		0.000	0.000	0.000						-	-								0.040							
4.400	0.000	0.000	0.000		-	-							-	-		0.000	0.000	0.000						-	-								0.044							
4.800	0.000	0.000	0.000		-	-							-	-		0.000	0.000	0.000						-	-								0.048							
5.200	0.000	0.000	0.000		-	-							-	-		0.000	0.000	0.000						-	-								0.052							
5.600	0.000	0.000	0.000		-	-							-	-		0.000	0.000	0.000						-	-								0.056							
6.000	0.000	0.000	0.000		-	-							-	-		0.000	0.000	0.000						-	-								0.060							
6.400	0.000	0.000	0.000		-	-							-	-		0.000	0.000	0.000						-	-								0.064							
6.800	0.000	0.000	0.000		-	-							-	-		0.000	0.000	0.000						-	-								0.068							
7.200	0.000	0.000	0.000		-	-							-	-		0.000	0.000	0.000						-	-								0.072							
Σύνολα:																																								
Αριθμός Πράξεων:																																								

Προϊόν Δανεισμού	Υποκείμενος Τίτλος	Πολυμερείς Συναλλαγές[1]					Διμερείς Συναλλαγές[2]		Δανεισμός Τίτλων μέσω ΟΤC[3]
		Ανοιχτές θέσεις[5]	Προσφερόμενη ποσότητα	Μ.Σ.Τ[4]	Όγκος συναλλαγών	Μ.Σ.Τ[4]	Όγκος συναλλαγών	Μ.Σ.Τ[4]	Όγκος συναλλαγών
ALPHABOR	ALPHA BANK (ΚΟ)	12,501	84,814	3.31%	4,000	2.65%	---	---	5,948,460
TATTBOR	ATTICA BANK A.T.E. (ΚΟ)	19,020	6,442	5.31%	---	---	---	---	3,140
CENERBOR	CENERGY HOLDINGS (ΚΑ)	---	53,098	5.31%	---	---	---	---	---
EEEBOR	COCA-COLA HBC AG (ΚΟ)	3,234	196	5.32%	---	---	---	---	70,546
FFGRPBOR	FOLLI-FOLLIE (ΚΟ)	17,115	67,555	3.31%	7,500	2.65%	---	---	613,859
FOYKRBOR	FOURLIS ΣΥΜΜΕΤΟΧΩΝ (ΚΟ)	---	2,083	5.31%	---	---	---	---	4,650
EUPROBOR	GRIVALIA PROPERTIES (ΚΟ)	400	101,734	5.31%	---	---	---	---	13,233
BELABOR	JUMBO (ΚΟ)	13,124	156,965	3.31%	5,000	2.65%	---	---	52,136
LAMDABOR	LAMDA DEVELOPMENT(ΚΟ)	14	100	5.32%	---	---	---	---	---
MIGBOR	MARFIN INVESTMENT GROUP (ΚΟ)	100,000	168,630	5.31%	---	---	---	---	744,474
QUALBOR	QUALITY & RELIABILITY (ΚΟ)	---	---	---	---	---	---	---	---
VIORBOR	VIOTALCO SA/NV (ΚΑ)	3,234	66,113	5.31%	---	---	---	---	---
ADMIEBOR	ΑΔΜΗΕ ΣΥΜΜΕΤΟΧΩΝ Α.Ε. (ΚΟ)	---	19,599	5.31%	---	---	---	---	828
AEGNBOR	ΑΕΡΟΠΟΡΙΑ ΑΙΓΑΙΟΥ (ΚΟ)	659	21,713	3.55%	---	---	---	---	11,201
ALMYBOR	ΑΛΟΥΜΥΛ (ΚΟ)	---	---	---	---	---	---	---	---
GEKTERNABOR	ΓΕΚ ΤΕΡΝΑ (ΚΟ)	150	26,520	5.31%	---	---	---	---	1,293
PPCBOR	ΔΕΗ (ΚΟ)	6,190	108,834	5.31%	---	---	---	---	2,264,412
ETEBOR	ΕΘΝΙΚΗ ΤΡΑΠΕΖΑ (ΚΟ)	987,507	586,042	3.55%	585,605	6.15%	100,000	6.50%	108,966,222
ELLAKTORBOR	ΕΛΛΑΚΤΩΡ (ΚΟ)	3,000	83,668	5.31%	---	---	---	---	---
EXAEBOR	ΕΛΛΗΝ. ΧΡΗΜΑΤΙΣΤΗΡΙΑ-Χ.Α. (ΚΟ)	2,100	509,051	5.31%	---	---	---	---	105,365
ELPEBOR	ΕΛΛΗΝΙΚΑ ΠΕΤΡΕΛΑΙΑ (ΚΟ)	4,500	118,379	3.31%	---	---	---	---	43,941
EYDARBOR	ΕΥΔΑΠ (ΚΟ)	1,500	4,956	5.31%	---	---	---	---	17,780
INLOTBOR	ΙΝΤΡΑΛΟΤ (ΚΟ)	2	63,496	5.31%	---	---	---	---	803
MOHBOR	ΜΟΤΟΡ ΟΙΛ (ΚΟ)	9,469	56,605	5.31%	---	---	---	---	47,206
MYTILBOR	ΜΥΤΙΛΗΝΑΙΟΣ (ΚΟ)	2,066	266,262	5.31%	---	---	---	---	4,165
PPABOR	ΟΛΠ (ΚΟ)	368	943	5.31%	---	---	---	---	2,901
OPARBOR	ΟΠΑΠ (ΚΟ)	71,100	32,087	5.31%	---	---	---	---	814,784
HTOBOR	ΟΤΕ (ΚΟ)	57,281	18,299	5.16%	6,500	4.12%	---	---	285,094
TREIRBOR	ΠΕΙΡΑΙΩΣ ΤΡΑΠΕΖΑ (ΚΟ)	306	4,090	5.31%	---	---	---	---	8,543,137
PLAISBOR	ΠΛΑΙΣΙΟ COMPUTERS (ΚΟ)	---	---	---	---	---	---	---	---
SARBOR	ΣΑΡΑΝΤΗΣ ΓΡ. (ΚΟ)	454	1,010	5.31%	184	3.85%	---	---	195

Σημειώσεις Προϊόντων Δανεισμού

[1] - Πολυμερείς Συμβάσεις Δανειοδοσίας των μεθόδων 8-1, 8-2 και 8-3-3 (σύμφ. Με Αποφ.17 ΔΣ του Χρηματιστηρίου).

[2] - Διμερείς Συμβάσεις Δανειοδοσίας των μεθόδων 8-3-1 και 8-3-2 (σύμφ. Με Αποφ. 20 ΔΣ του Χρηματιστηρίου).

[3] - Τα στοιχεία Συναλλαγές Δανεισμού Τίτλων μέσω ΟΤC δηλώνονται από τους χειριστές ΣΑΤ και αφορούν τις ποσότητες που έχουν καταγραφεί στο ΣΑΤ έως και τη προηγούμενη εργάσιμη ημέρα.

[4] - Μ.Σ.Τ.: - Μέση Σταθμισμένη Τιμή (ως προς τα τεμάχια)

[5] - Τα στοιχεία αφορούν σε ανοιχτές θέσεις πριν την έναρξη της συνεδρίασης

Προϊόν Δανεισμού	Υποκείμενος Τίτλος	Πολυμερείς Συναλλαγές[1]					Διμερείς Συναλλαγές[2]		Δανεισμός Τίτλων μέσω ΟΤC[3]
		Ανοιχτές θέσεις[5]	Προσφερόμενη ποσότητα	Μ.Σ.Τ[4]	Όγκος συναλλαγών	Μ.Σ.Τ[4]	Όγκος συναλλαγών	Μ.Σ.Τ[4]	Όγκος συναλλαγών
TENERGYBOR	ΤΕΡΝΑ ΕΝΕΡΓΕΙΑΚΗ (ΚΟ)	4,034	40,895	3.31%	---	---	---	---	---
TITKBOR	ΤΙΤΑΝ (ΚΟ)	3,529	206,348	5.31%	2,200	2.85%	---	---	16,704
EUROBBOR	ΤΡΑΠΕΖΑ EUROBANK ERGASIAS (ΚΟ)	38,500	12,265	3.86%	6,500	3.21%	150,000	6.50%	20,056.648

Σημειώσεις Προϊόντων Δανεισμού

[1] - Πολυμερείς Συμβάσεις Δανειοδοσίας των μεθόδων 8-1, 8-2 και 8-3-3 (σύμφ. Με Αποφ.17 ΔΣ του Χρηματιστηρίου).

[2] - Διμερείς Συμβάσεις Δανειοδοσίας των μεθόδων 8-3-1 και 8-3-2 (σύμφ. Με Αποφ. 20 ΔΣ του Χρηματιστηρίου).

[3] - Τα στοιχεία Συναλλαγές Δανεισμού Τίτλων μέσω ΟΤC δηλώνονται από τους χειριστές ΣΑΤ και αφορούν τις ποσότητες που έχουν καταγραφεί στο ΣΑΤ έως και τη προηγούμενη εργάσιμη ημέρα.

[4] - Μ.Σ.Τ.: - Μέση Σταθμισμένη Τιμή (ως προς τα τεμάχια)

[5] - Τα στοιχεία αφορούν σε ανοιχτές θέσεις πριν την έναρξη της συνεδρίασης

Κωδικοί και ονομασίες Κλάδων Οικονομικής Δραστηριότητας του Χρηματιστηρίου Αθηνών

533 - Διυλιστήρια	537 - Καθετοποιημένες Εταιρ. Πετρελαίου & Φυσικού Αερίου
1353 - Βασικά Χημικά	1357 - Εξειδικευμένα Χημικά
1753 - Αλουμίνιο	1755 - Μη Σιδηρούχα Μέταλλα
1757 - Χάλυβας	1775 - Ορυχεία
2353 - Οικοδομικά Υλικά & Εξαρτήματα	2357 - Κατασκευές
2723 - Υλικά Συσκευασίας	2727 - Διαφοροποιημένες Βιομηχανίες
2733 - Ηλεκτρικά Μέρη & Εξοπλισμός	2753 - Εμπορικά Οχήματα και Φορτηγά
2757 - Μηχανήματα Βιομηχανικού Εξοπλισμού	2773 - Θαλάσσιες Μεταφορές
2777 - Υπηρεσίες Μεταφορών	2791 - Υποστηρικτικές Υπηρεσίες προς Επιχειρήσεις
2797 - Προμηθευτές Βιομηχανίας	3535 - Απόσταξη & Οινοπαραγωγή
3537 - Αναψυκτικά	3573 - Γεωργία & Αλιεία
3577 - Τρόφιμα	3722 - Διαρκή Καταναλωτικά Αγαθά
3726 - Έπιπλα	3728 - Κατασκευή Κατοικιών
3747 - Παιχνίδια	3763 - Ρουχισμός & Αξεσουάρ
3765 - Υποδήματα	3767 - Είδη Προσωπικής Φροντίδας
3785 - Καπνός	4533 - Ιατρικές Υπηρεσίες
4535 - Ιατρικός Εξοπλισμός	4577 - Φαρμακευτικά Προϊόντα
5337 - Λιανικό & Χονδρικό Εμπόριο Τροφίμων	5371 - Εμπόριο Ενδυμάτων
5373 - Γενικό Εμπόριο	5375 - Οικιακός Εξοπλισμός
5379 - Εξειδικευμένο Λιανικό Εμπόριο	5553 - Τηλεόραση & Ψυχαγωγία
5555 - Διαφήμιση	5557 - Εκδόσεις
5751 - Αεροπορικές Εταιρείες	5752 - Τυχερά Παιχνίδια
5753 - Ξενοδοχεία	5755 - Υπηρεσίες Αναψυχής
5757 - Εστίαση	5759 - Ταξίδια & Τουρισμός
6535 - Σταθερή Τηλεφωνία	6575 - Κινητή Τηλεφωνία
7535 - Συμβατικός Ηλεκτρισμός	7537 - Εναλλακτικός Ηλεκτρισμός
7577 - Ύδρευση	8355 - Τράπεζες
8534 - Μεσίτες Ασφαλίσεων	8536 - Ασφάλειες Ιδιοκτησίας & Ζημιών
8633 - Συμμετοχές & Ανάπτυξη Ακίνητης Περιουσίας	8637 - Υπηρεσίες Ακίνητης Περιουσίας
8671 - Ε.Ε.Α.Π. Βιομηχανικών & Επαγγελματικών Χώρων	8674 - Διαφοροποιημένες Ε.Ε.Α.Π.
8675 - Εξειδικευμένες Ε.Ε.Α.Π.	8775 - Εξειδικευμένες Χρηματοοικονομικές Υπηρεσίες
8777 - Επενδυτικές Υπηρεσίες	8985 - Εταιρείες Επενδύσεων
9533 - Υπηρεσίες Ηλεκτρονικών Υπολογιστών	9535 - Διαδίκτυο
9537 - Λογισμικό	9572 - Υλικό Υπολογιστών
9574 - Ηλεκτρονικός Εξοπλισμός Γραφείων	9578 - Εξοπλισμός Τηλεπικοινωνιών
12003 - Διαπραγματεύσιμα Αμοιβαία Κεφάλαια	



ATHEXGROUP

Όμιλος Χρηματιστηρίου Αθηνών

Λεωφ. Αθηνών 110 104 42 Αθήνα

110, Athinon Ave. GR 104 42 Athens

tel. (+30)210-33.66.800, fax (+30)210-33.66.101

www.athexgroup.gr