



ATHEXGROUP
Athens Exchange Group

Ελληνικά Χρηματιστήρια - Χρηματιστήριο Αθηνών Α.Ε. Συμμετοχών



2016

δελτίο ημερησίων συναλλαγών

daily official list

Δευτέρα, 5 Σεπτεμβρίου, 2016

Έτος: 137 Αύξων Αριθμός Συνεδρίασης: 167



Αποποίηση Ευθύνης:

Η εταιρεία Ελληνικά Χρηματιστήρια-Χρηματιστήριο Αθηνών Ανώνυμη Εταιρεία Συμμετοχών καταβάλλει κάθε δυνατή προσπάθεια ώστε να διασφαλίσει ότι οι πληροφορίες και τα λοιπά στοιχεία που εμφανίζονται στο Ημερήσιο Δελτίο Τιμών (Η.Δ.Τ.) είναι ορθά και πλήρη αλλά δεν έχει καμία ευθύνη για ενδεχόμενο λάθος ή παράλειψη στοιχείων και / ή ευθύνη σχετικά με την ακρίβεια, αξιοπιστία, επικαιροποίηση και πληρότητα των παραπάνω πληροφοριών και στοιχείων ή ευθύνη προερχόμενη άμεσα ή έμμεσα από την χρήση των παραπάνω πληροφοριών.

Η Εταιρία δεν έχει καμία ευθύνη για την ακρίβεια των στοιχείων που περιλαμβάνονται στις ανακοινώσεις των εισηγμένων εταιρειών. Πιθανές προσβολές δικαιωμάτων τρίτων από το περιεχόμενο των ανακοινώσεων συνιστούν αποκλειστική ευθύνη του αποστολέα των ανακοινώσεων.

Όλα τα αναγραφόμενα στο Η.Δ.Τ. στοιχεία παρέχονται μόνο για τους σκοπούς της πληροφόρησης και δεν συνιστούν παροχή επενδυτικών συμβουλών ή πρόσκληση για επένδυση σε κινητές αξίες που διαπραγματεύονται στο Χρηματιστήριο Αθηνών.

Αναγνωρίζεται και συμφωνείται ότι όλα τα δικαιώματα επί των πληροφοριών που εμφανίζονται στο Η.Δ.Τ. θα αποτελούν κυριότητα της εταιρίας και οποιοδήποτε άλλο δικαίωμα συμπεριλαμβανομένου του δικαιώματος πνευματικής ιδιοκτησίας, σήματος κλπ. ανήκουν στο Χρηματιστήριο Αθηνών.

Τα ανωτέρω στοιχεία αποτελούν ιδιοκτησία της Εταιρίας και προστατεύονται σύμφωνα με τις διατάξεις περί πνευματικής ιδιοκτησίας. Απαγορεύεται α) η με οποιοδήποτε τρόπο ή μέσω αναπαραγωγή, αναδημοσίευση, τροποποίηση, αντιγραφή, πώληση, μετάδοση ή διανομή του συνόλου ή μέρους τους, χωρίς αναφορά στην πηγή και β) η εμπορική εκμετάλλευση των στοιχείων από τρίτους.

Η Εταιρία δεν φέρει καμία ευθύνη προερχόμενη άμεσα ή έμμεσα από χρήση ή τυχόν αλλοίωση των ανωτέρω στοιχείων όταν αυτά χρησιμοποιούνται από

Ελληνικά Χρηματιστήρια - Χρηματιστήριο Αθηνών Α.Ε. Συμμετοχών

Λεωφόρος Αθηνών 110, 10442 Αθήνα, Τηλ: (210) 33.66.800, Fax: (210) 32.13.938

www.helex.gr

Χρηματιστηριακό Κέντρο Θεσσαλονίκης

Κατούνη 16-18, Θεσ/νίκη 546 25, Τηλ: (2310) 567.667, Fax: (2310) 530.455

Συνεργητικό Κεφάλαιο Εξασφάλισης Επενδυτικών Υπηρεσιών

Φειδίου 14-16, Αθήνα 106 78, Τηλ: (210) 33.04.682, Fax: (210) 33.04.155

Επιτροπή Κεφαλαιαγοράς

Κολοκοτρώνη 1 & Σταδίου 1, Αθήνα 105 62, Τηλ: (210) 33.77.100, Fax: (210) 33.77.173

Πίνακας Περιεχομένων

Ενότητα 1: Στατιστικά Στοιχεία Χρεογράφων, Παραγώγων και Δανεισμού

- Οι Αγορές Χρεογράφων Παραγώγων Δανεισμού
- Χρηματιστηριακοί Δείκτες
- Αναλυτικά Στοιχεία Συναλλαγών Αγοράς Χρεογράφων
- Στοιχεία Συναλλαγών Κλάδων Χρηματιστηρίου Αθηνών & Χρηματοοικονομικών Προϊόντων (Δ.Α.Κ.)
- Οι 10 Μετοχές με τη μεγαλύτερη Άνοδο & Πτώση
- Αναλυτικά Στοιχεία Συναλλαγών Αγοράς Παραγώγων

Ενότητα 2: Αναλυτικά Στοιχεία Συναλλαγών Χρεογράφων

- Αναλυτικά Στοιχεία Συναλλαγών Χρεογράφων
- Σημειώσεις Χρεογράφων

Ενότητα 3: Στοιχεία Συναλλαγών Χρεογράφων

- Στοιχεία Συναλλαγών Πακέτων
- Στοιχεία Συναλλαγών Δικαιωμάτων

- Στοιχεία Δανεισμού Τίτλων
- Στοιχεία Συναλλαγών Εκποιήσεων
- Στοιχεία Συναλλαγών Εκποιήσεων Ενσώματων Ονομαστικών Μετοχών
- Στοιχεία Ενεργητικού Διαπραγματεύσιμων Αμοιβαίων Κεφαλαίων (Δ.Α.Κ.)
- Χαρακτηριστικά Διαπραγματεύσιμων Αμοιβαίων Κεφαλαίων (Δ.Α.Κ.)

Ενότητα 4: Ανακοινώσεις

Ενότητα 5: Ομόλογα Διαπραγματεύσιμα στην Αγορά Αξιών Σταθερού Εισοδήματος

- Ομόλογα Επιχειρήσεων
- Ομόλογα Ελληνικού Δημοσίου
- Έντοκα Γραμμάτια & Zero Coupon Ομόλογα Ελληνικού Δημοσίου
- Ομόλογα Ελληνικού Δημοσίου Διαπραγματεύσιμα με τη Μέθοδο Εκφώνησης - Αντιφώνησης
- Ομόλογα Κρατικών Τραπεζών

Ενότητα 6: Πρόσθετα Στοιχεία Ενημέρωσης

- Πίνακας Μελών Χρηματιστηρίου Αθηνών και Μελών ΕΤ.ΕΚ.
- Πίνακας Μετοχών Υπό Ειδική Διαπραγμάτευση
- Γνωστοποιήσεις Συναλλαγών - Κατάλογος Υπόχρεων Προσώπων

Ενότητα 7: Αναλυτικά Στοιχεία Συναλλαγών Αγοράς Παραγώγων

- Συμβόλαια Μελλοντικής Εκπλήρωσης σε Δείκτες
- Συμβόλαια Μελλοντικής Εκπλήρωσης σε Μετοχές
- Δικαιώματα Προαίρεσης σε Δείκτες
- Δικαιώματα Προαίρεσης σε Μετοχές
- Στοιχεία Συναλλαγών Προϊόντων Δανεισμού

Παράρτημα Α: Κωδικοί και ονομασίες Κλάδων Οικονομικής Δραστηριότητας του Χρηματιστηρίου Αθηνών

Οι Αγορές Χρεογράφων Παραγώγων Δανεισμού

Γενικός Δείκτης Τιμών και Αξία Συναλλαγών Μετοχών και Παραγώγων

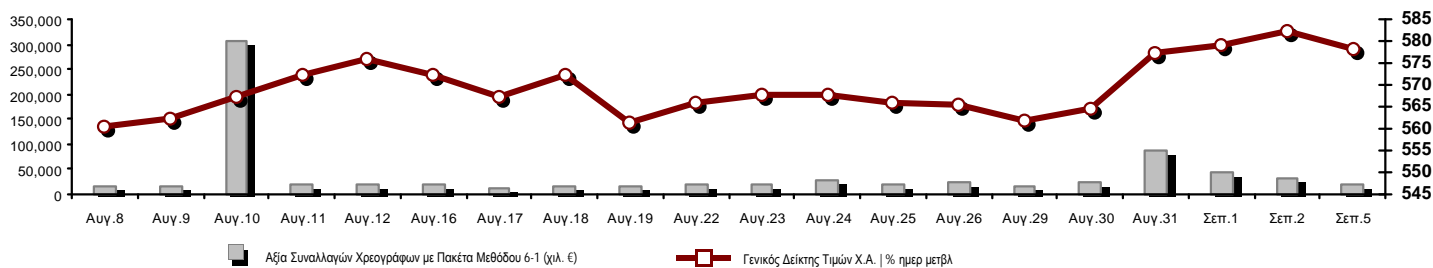

Κεφαλοποίηση Χ.Α. (εκατ €)**:	41,199.96	Συνολικές Ανοικτές Θέσεις σε Παράγωγα	260,839
Ημερήσια μεταβολή: εκατ. € %	-330.37 -0.80%	Ανοικτές θέσεις σε ΣΜΕ επί Δεικτών % ημερ μετβλ	5,543 1.93%
Μέση ετήσια Κεφ/ποίηση: εκατ. € % Μετβλ. Μέση προηγ. έτος	40,708.27 -6.75%	Ανοικτές θέσεις σε ΣΜΕ επί μετοχών % ημερ μετβλ	252,289 1.58%
Γενικός Δείκτης Τιμών Χ.Α. % ημερ μετβλ	578.27 -0.66%	Ανοικτές θέσεις σε Δικαιώματα επί Δεικτών % ημερ μετβλ	2,357 0.08%
Κεφαλοποίηση Γενικού Δείκτη (εκατ. €)	36,635.63	Ανοικτές θέσεις σε Δικαιώματα επί μετοχών % ημερ μετβλ	650 0.00%
Ημερήσια μεταβολή (εκατ. €)	-305.43		
Αξία Συναλλαγών Χρεογράφων με Πακέτα Μεθόδου 6-1 (χιλ. €)	18,300.52	Πλήθος Συμβολαίων Παραγώγων:	24,686
Ημερήσια μεταβολή: %	-12,122.29 -39.85%	Ημερήσια μεταβολή: τμχ %	2,076 9.18%
Μέση Αξία Συν/γών ΥΙD: χιλ. € % Μετβλ Μέση προηγ. έτος	65,773.79 -23.14%	Μέσος Όγκος Συμβ. ΥΙD: % Μετβλ Μέσο προηγ. Έτος	61,836 -5.89%
Αξία Συναλλαγών Πακέτων Μεθόδου 6-1 (χιλ. €)	1,165.07	Πλήθος Πράξεων Παραγώγων:	1,218
Αξία Συναλλαγών Πακέτων Μεθόδου 6-2 & 6-3 (χιλ. €)	0.14	Ημερήσια μεταβολή: πλήθος %	-4 -0.33%
Αξία Συναλλαγών Ομολόγων (χιλ.€)	0.00	Μέσο Πλήθος Πράξεων ΥΙD: % Μετβλ Μέσο προηγ. Έτος	2,678 -18.04%
Όγκος Συναλλαγών Χρεογράφων με Πακέτα Μεθόδου 6-1 (χιλ. Τμχ)	36,772.59	Συνολικές Ανοικτές Θέσεις σε Δανεισμό	1,108,890
Ημερήσια μεταβολή: χιλ. τμχ %	1,661.29 4.73%	Ημερήσια μεταβολή: τμχ %	-40,117 -3.49%
Μέσος Όγκος Συν/γών ΥΙD: % Μετβλ Μέσο προηγ. Έτος	108,361.05 -43.73%	Πλήθος Συναλλαγών Δανεισμού (Πολυμερής/Διμερής)	10,992
Όγκος Συναλλαγών Πακέτων Μεθόδου 6-1 (χιλ. Τεμάχια)	237.88	Ημερήσια μεταβολή: τμχ %	-1,064 -8.83%
Όγκος Συναλλαγών Πακέτων Μεθόδου 6-2 & 6-3 (χιλ. Τεμάχια)	0.01	Πλήθος Πολυμερών Συναλλαγών	8,692
Όγκος Συναλλαγών Ομολόγων	0.00	Πλήθος Διμερών Συναλλαγών	2,300
Πλήθος Πράξεων Χρεογράφων με Πακέτα Μεθόδου 6-1	9,417	Πλήθος Πράξεων Δανεισμού:	17
Ημερήσια μεταβολή: πλήθος %	-1,195 -11.26%	Ημερήσια μεταβολή: %	2 13.33%
Μέσο Πλήθος Πράξεων ΥΙD: % Μετβλ Μέσο προηγ. Έτος	20,549 -23.86%	Πλήθος Πράξεων Πολυμερών Συναλλαγών	16
Πλήθος πακέτων Μεθόδου 6-1	2	Πλήθος Πράξεων Διμερών Συναλλαγών	1
Πλήθος πακέτων Μεθόδου 6-2 & 6-3	1		
Πλήθος συναλλαγών Ομολόγων	0		

Κεφαλοποίηση Χ.Α. (εκατ €)**

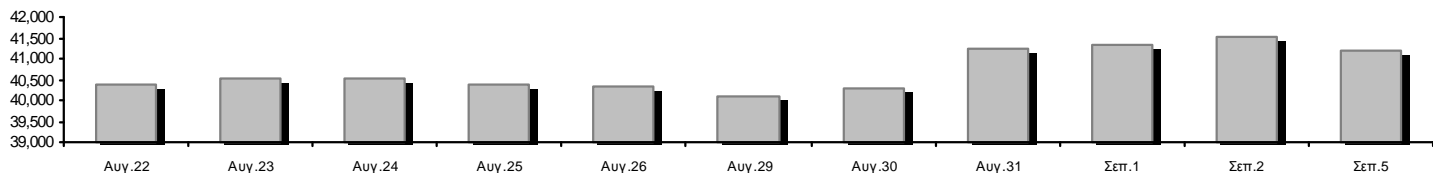

Ημερήσια Διακύμανση Γενικού Δείκτη Τιμών Χρηματιστηρίου Αθηνών

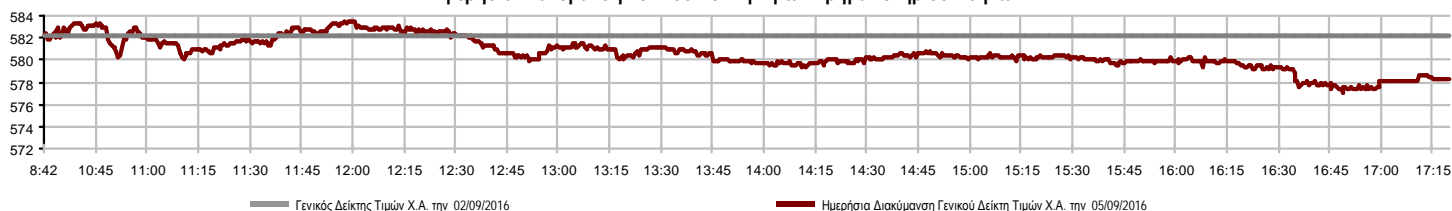

Χρηματιστηριακοί Δείκτες

Όνομασία Δείκτη	05/09/2016	02/09/2016	Δ μον.	Δ %	Κατώτερη	Ανώτερη	Κατ.έτους	Ανωτ.έτους	Ετησ. μεταβ.
Γενικός Δείκτης Τιμών Χ.Α.	578.27	582.13	-3.86	-0.66%	577.09	583.50	420.82	658.99	-8.41%
FTSE/X.A. Large Cap	1,554.77	1,570.18	-15.41	-0.98%	1,550.06	1,576.28	1,075.20	1,868.90	-15.20%
FTSE/X.A. Mid Cap	722.42	725.87	-3.45	-0.48%	719.12	728.02	515.21	820.16	-11.52%
FTSE/X.A.-Χ.Α.Κ. Τραπεζικός Δείκτης	541.20	556.44	-15.24	-2.74%	534.92	560.36	271.40	938.40	-39.33%
FTSE/X.A. Διεθνούς Δραστηριοποίησης Plus	1,339.47	1,335.45	4.02	0.30%	1,335.45	1,342.80	1,031.55	1,388.54	5.09%
FTSE/X.A. Διεθνούς Δραστηριοποίησης	1,471.79	1,474.25	-2.46	-0.17%	1,469.53	1,480.11	1,129.41	1,579.62	3.16%
FTSE/X.A. Mid & Small Cap Θεμελιωδών Μεγεθών	1,204.04	1,214.01	-9.97	-0.82%	1,204.04	1,215.75	1,066.64	1,261.08	-4.10%
Greece & Turkey 30 Δείκτης Τιμών	464.37	459.05	5.32	1.16%	459.05	464.70	396.10	527.12	0.03%
Δείκτης Τιμών Μεσαίας & Μικρής Κεφαλαιοπ. Χ.Α.	2,119.41	2,138.92	-19.51	-0.91%	2,099.56	2,138.92	1,848.24	2,213.61	-2.42%
FTSE/X.A. Δείκτης Αγοράς	382.05	385.78	-3.73	-0.97%	380.94	387.24	265.17	457.53	-15.09%
Δείκτης FTSE Med	4,799.49	4,770.47	29.02	0.61%			4,396.47	5,530.53	-13.21%
Δείκτης Συνολικής Απόδοσης Γενικού Δείκτη Χ.Α.	878.14	884.00	-5.86	-0.66%	876.35	886.08	626.16	986.51	-6.52%
FTSE/X.A. Large Cap Συνολικής Απόδοσης	2,189.54	2,211.24	-21.70	-0.98%			1,574.40	2,572.00	-13.42%
FTSE/X.A. Large Cap Net Συνολικής Απόδοσης	653.12	659.60	-6.48	-0.98%	651.15	662.16	443.06	773.01	-13.55%
FTSE/X.A. Mid Cap Συνολικής Απόδοσης	890.66	894.91	-4.25	-0.47%			669.55	1,008.35	-11.27%
FTSE/X.A.-Χ.Α.Κ. Τραπεζικός Δείκτης Συνολ. Απόδ.	517.16	531.72	-14.56	-2.74%			318.40	895.04	-40.54%
Greece & Turkey 30 Δείκτης Συνολικής Απόδοσης	580.93	571.74	9.19	1.61%			0.00	660.49	0.91%
Ελληνικός Δείκτης Mid & Small Cap	719.40	720.24	-0.84	-0.12%	717.79	722.52	560.15	786.32	0.53%
FTSE/X.A. Τράπεζες	715.05	735.19	-20.14	-2.74%	706.76	740.37	358.60	1,239.80	-39.32%
FTSE/X.A. Χρηματοοικονομικές Υπηρεσίες	924.75	934.13	-9.38	-1.00%	923.36	938.64	634.69	1,179.09	-5.05%
FTSE/X.A. Βιομηχανικά Προϊόντα & Υπηρεσίες	1,568.16	1,569.41	-1.25	-0.08%	1,561.89	1,582.59	1,369.56	1,844.00	-14.06%
FTSE/X.A. Εμπόριο	3,169.22	3,170.68	-1.46	-0.05%	3,144.38	3,192.60	1,826.41	3,252.50	25.46%
FTSE/X.A. Ακίνητης Περιουσίας	2,470.07	2,474.23	-4.16	-0.17%	2,453.21	2,487.02	2,154.15	2,621.31	2.06%
FTSE/X.A. Προσωπικά & Οικιακά Προϊόντα	5,758.69	5,743.74	14.95	0.26%	5,725.85	5,796.47	4,433.32	6,333.20	13.73%
FTSE/X.A. Τρόφιμα & Ποτά	7,429.38	7,444.26	-14.88	-0.20%	7,410.69	7,485.18	5,952.97	7,504.07	0.71%
FTSE/X.A. Πρώτες Ύλες	1,698.09	1,693.69	4.40	0.26%	1,689.29	1,715.69	1,200.24	1,997.24	3.88%
FTSE/X.A. Κατασκευές & Υλικά	2,114.78	2,104.81	9.97	0.47%	2,089.58	2,127.85	1,500.04	2,343.14	12.59%
FTSE/X.A. Πετρέλαιο & Αέριο	2,398.66	2,396.44	2.22	0.09%	2,382.79	2,413.26	1,860.37	2,657.42	-0.55%
FTSE/X.A. Χημικά	7,792.22	7,496.32	295.90	3.95%	7,496.32	7,792.22	6,190.46	7,792.22	14.39%
FTSE/X.A. Μέσα Ενημέρωσης	1,498.25	1,415.01	83.24	5.88%	1,331.78	1,519.06	1,290.16	2,247.37	1.41%
FTSE/X.A. Ταξίδια & Αναψυχή	1,342.38	1,345.14	-2.76	-0.21%	1,335.40	1,357.52	982.74	1,426.44	-5.79%
FTSE/X.A. Τεχνολογία	650.77	652.33	-1.56	-0.24%	646.90	652.33	489.05	654.96	13.77%
FTSE/X.A. Τηλεπικοινωνίες	2,325.92	2,364.46	-38.54	-1.63%	2,325.92	2,378.22	1,802.93	2,669.99	-8.55%
FTSE/X.A. Υπηρεσίες Κοινής Ωφέλειας	1,447.48	1,454.61	-7.13	-0.49%	1,442.47	1,460.50	1,136.34	1,734.68	-13.61%
Δείκτης Όλων των Μετοχών Χ.Α.	145.02	146.18	-1.16	-0.80%	145.02	145.02	113.39	165.22	-11.80%
Ελληνικός Δείκτης Εταιρικών Ομολόγων	107.02	107.00	0.02	0.02%			96.90	107.02	6.51%
Ελληνικός Δείκτης Τιμών Εταιρικών Ομολόγων	97.25	97.24	0.01	0.01%			90.43	97.25	2.64%

Σημείωση 1: Το κλείσιμο των Δεικτών FTSE/Med 100, Greece & Turkey 30 Pr & Rt, Ελληνικός Δείκτης Εταιρικών Ομολόγων και, Ελληνικός Δείκτης Τιμών Εταιρικών Ομολόγων αφορούν την συνεδρίαση της 01/09/2016.

Σημείωση 2: Ο Ελληνικός Δείκτης Mid & Small Cap είναι Customized δείκτης υπολογιζόμενος από το Χρηματιστήριο Αθηνών.

Χρηματιστηριακοί Δείκτες

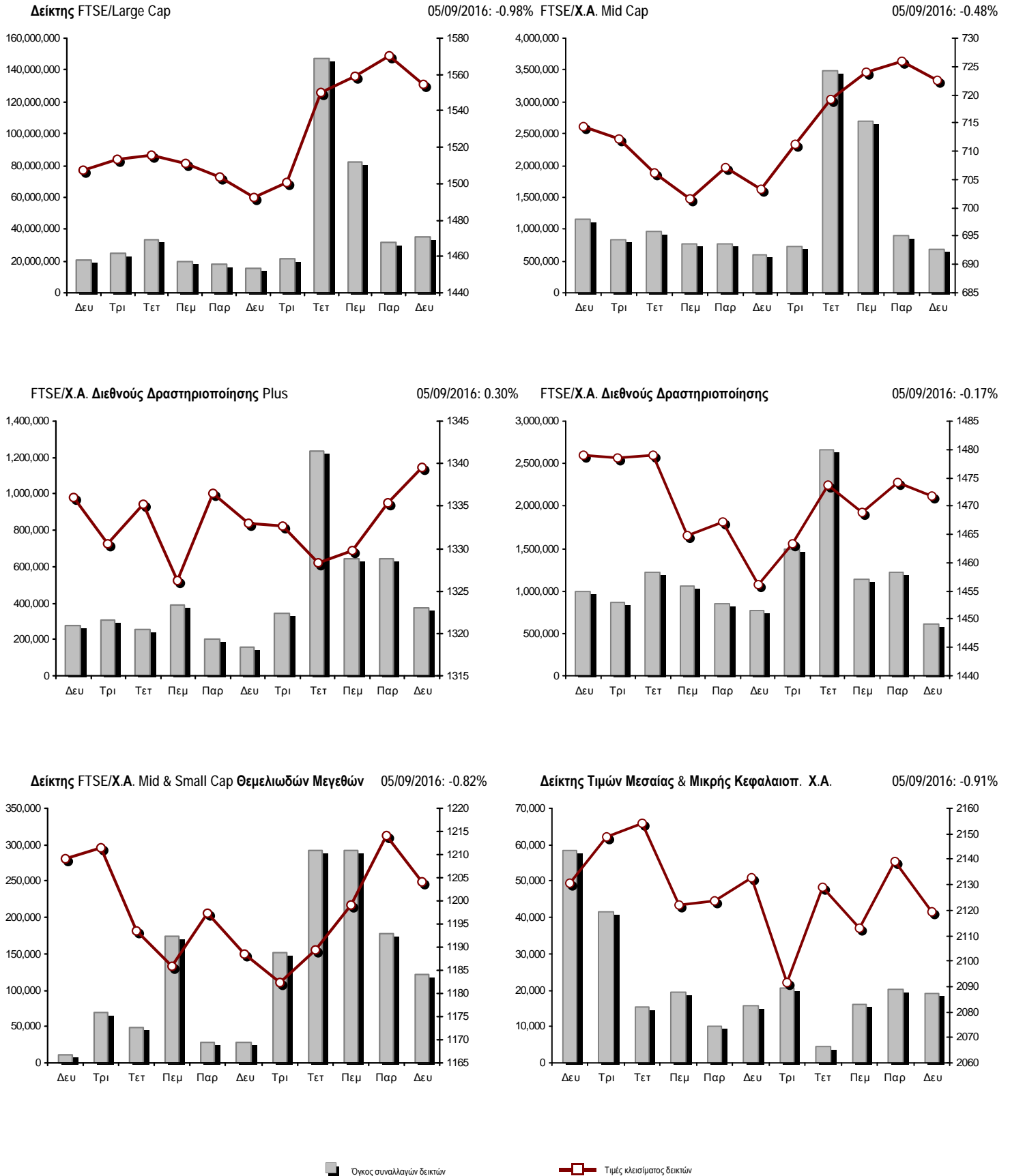

Αναλυτικά Στοιχεία Συναλλαγών Αγοράς Χρεογράφων

	Όλα τα Χρεόγραφα	Κύρια Αγορά	Χαμηλή Διασπορά	Λοιπές Κατηγορίες (*)	Διαπραγματεύσιμα Αμοιβαία Κεφάλαια	Τίτλοι Παραστατικοί (Warrants)
Σύνολα	106	84	7	9	3	3
Ανοδικές / Καθοδικές / Σταθερές:	33 / 51 / 22	28 / 46 / 10	1 / 2 / 4	3 / 1 / 5	1 / 2 / 0	0 / 0 / 3
Κεφαλαιοποίηση Χ.Α. (εκατ €) **	41,199.96	38,359.24	2,694.66	146.07		
Μέση Ημερήσια Αξία Συνγών (χιλ. €)	65,773.79	65,664.16	119.24	9.94	18.30	12.62
Αξία Συναλλαγών	18,300.66	18,233.70	63.49	3.23	0.15	0.09
Κύριος Πίνακας:	17,135.45	17,068.49	63.49	3.23	0.15	0.09
Προσυμφωνημένων Συναλλαγών 6_1_2_3:	1,165.21	1,165.21	0.00	0.00	0.00	0.00
Πίνακας Εκποιήσεων:	0.00	0.00	0.00	0.00	0.00	0.00
Πίνακας Ειδικών Όρων:	0.00	0.00	0.00	0.00	0.00	0.00
Μέσος Ημερήσιος Όγκος Συναλλαγών	108,361,047	102,682,225	126,793	93,676	8,286	5,546,667
Όγκος Συναλλαγών	36,772,600	36,671,449	14,961	21,568	12	64,610
Κύριος Πίνακας:	36,534,706	36,433,555	14,961	21,568	12	64,610
Προσυμφωνημένων Συναλλαγών 6_1_2_3:	237,894	237,894	0	0	0	0
Πίνακας Εκποιήσεων:	0	0	0	0	0	0
Πίνακας Ειδικών Όρων:	0	0	0	0	0	0
Μέσο Ημερήσιο Πλήθος Πράξεων	20,549	20,395	32	53	4	66
Αριθμός Πράξεων	9,418	9,353	27	21	5	12
Κύριος Πίνακας:	9,415	9,350	27	21	5	12
Προσυμφωνημένων Συναλλαγών 6_1_2_3:	3	3	0	0	0	0
Πίνακας Εκποιήσεων:	0	0	0	0	0	0
Πίνακας Ειδικών Όρων:	0	0	0	0	0	0

(*) Απεικονίζονται αθροιστικά τα αναλυτικά στοιχεία συναλλαγών των μετοχών που διαπραγματεύονται στις Κατηγορίες: Προς Διαγραφή & Επιτήρησης. (**) Δεν περιλαμβάνεται η Κεφαλαιοποίηση των εταιρειών που βρίσκονται σε κατάσταση Αναστολής.

Στοιχεία Συναλλαγών Κλάδων Χρηματιστηρίου Αθηνών & Χρηματοοικονομικών Προϊόντων (Δ.Α.Κ.)

Κωδικός	Κλάδοι	Ανοδικές / Καθοδικές / Σταθερές	Αριθμός Πράξεων	Όγκος Συναλλαγών	Αξία Συναλλαγών	% στη Συνολική Αξία
12000	- Χρηματοοικονομικά Προϊόντα	1 / 2 / 0	5	12	149.15	0.00%
8600	- Ακίνητη Περιουσία	2 / 1 / 2	86	10,832	65,242.54	0.36%
8500	- Ασφάλειες	0 / 1 / 0	3	432	763.78	0.00%
2700	- Βιομηχανικά Προϊόντα & Υπηρεσίες	4 / 7 / 3	247	107,992	189,590.59	1.04%
5300	- Εμπόριο	1 / 5 / 0	91	9,377	138,580.80	0.76%
2300	- Κατασκευές & Υλικά Κατασκευών	4 / 2 / 3	250	38,537	125,306.61	0.68%
5500	- Μέσα Ενημέρωσης	2 / 0 / 0	31	4,837	327.68	0.00%
500	- Πετρέλαιο & Αέριο	1 / 1 / 0	272	167,079	1,638,577.87	8.95%
3700	- Προσωπικά & Οικιακά Αγαθά	3 / 7 / 2	153	12,952	115,452.03	0.63%
1700	- Πρώτες Ύλες	3 / 2 / 0	228	48,341	132,175.47	0.72%
5700	- Ταξίδια & Αναψυχή	2 / 3 / 2	711	217,475	844,990.58	4.62%
9500	- Τεχνολογία	3 / 3 / 2	105	26,795	26,088.58	0.14%
6500	- Τηλεπικοινωνίες	0 / 1 / 0	734	147,368	1,259,682.79	6.88%
8300	- Τράπεζες	0 / 7 / 3	5,781	35,176,929	13,329,003.39	72.83%
3500	- Τρόφιμα & Ποτά	4 / 2 / 2	98	45,337	107,277.59	0.59%
4500	- Υγεία	2 / 1 / 1	29	14,222	3,640.51	0.02%
7500	- Υπηρεσίες Κοινής Ωφέλειας	0 / 4 / 1	291	66,808	139,399.81	0.76%
1300	- Χημικά	1 / 0 / 1	9	704	626.17	0.00%
8700	- Χρηματοοικονομικές Υπηρεσίες	0 / 2 / 0	294	676,571	183,786.63	1.00%

Οι 10 Μετοχές με τη μεγαλύτερη Άνοδο & Πτώση

Κύρια Αγορά

Μετοχές με τη μεγαλύτερη Θετική μεταβολή τιμής	Τιμή κλεισ.	Μεταβ.	Μετοχές με τη μεγαλύτερη Αρνητική μεταβολή τιμής	Τιμή κλεισ.	Μεταβ.
FLEXORACK (ΚΟ)	2.40	3.00% #	ΤΡΑΠΕΖΑ EUROBANK ERGASIAS (ΚΟ)	0.539	-3.23% α
ΟΛΠ (ΚΟ)	12.65	1.53% #	ALPHA BANK (ΚΟ)	1.79	-2.72% α
ΑΕΡΟΠΟΡΙΑ ΑΙΓΑΙΟΥ (ΚΟ)	7.10	1.28% #	ΠΕΙΡΑΙΩΣ ΤΡΑΠΕΖΑ (ΚΟ)	0.148	-2.63% α
ΕΛΛΑΚΤΩΡ (ΚΟ)	1.29	0.78% #	ΕΘΝΙΚΗ ΤΡΑΠΕΖΑ (ΚΟ)	0.200	-2.44% α
ΤΙΤΑΝ (ΚΟ)	20.53	0.64% #	MARFIN INVESTMENT GROUP (ΚΟ)	0.120	-2.44% α
JUMBO (ΚΟ)	10.86	0.46% #	ΕΛΛΑΔΟΣ ΤΡΑΠΕΖΑ (ΚΟ)	10.20	-1.73% α
ΜΟΤΟΡ ΟΪΛ (ΚΟ)	10.23	0.39% #	ΟΤΕ (ΚΟ)	8.45	-1.63% α
GRIVALIA PROPERTIES (ΚΟ)	7.09	0.28% #	ΝΙΟΗΛCO SA/ΝV (ΚΑ)	1.29	-1.53% α
ΜΥΤΙΛΗΝΑΙΟΣ (ΚΟ)	3.86	0.26% #	ΙΝΤΡΑΛΟΤ (ΚΟ)	0.931	-1.48% α
			ΑΤΤΙCΑ BANK A.T.E. (ΚΟ)	0.069	-1.43% α
Μετοχές με τη μεγαλύτερη Αξία Συναλλαγών	Αξία (χιλ. €)	Μεταβ.	Μετοχές με το μεγαλύτερο Όγκο Συναλλαγών	Όγκος	Μεταβ.
ALPHA BANK (ΚΟ)	5,471.30	-2.72% α	ΕΘΝΙΚΗ ΤΡΑΠΕΖΑ (ΚΟ)	20,578,589	-2.44% α
ΕΘΝΙΚΗ ΤΡΑΠΕΖΑ (ΚΟ)	4,163.77	-2.44% α	ΠΕΙΡΑΙΩΣ ΤΡΑΠΕΖΑ (ΚΟ)	5,747,949	-2.63% α
ΤΡΑΠΕΖΑ EUROBANK ERGASIAS (ΚΟ)	2,742.65	-3.23% α	ΤΡΑΠΕΖΑ EUROBANK ERGASIAS (ΚΟ)	5,033,614	-3.23% α
ΜΟΤΟΡ ΟΪΛ (ΚΟ)	1,601.77	0.39% #	ALPHA BANK (ΚΟ)	3,028,167	-2.72% α
ΟΤΕ (ΚΟ)	1,259.68	-1.63% α	MARFIN INVESTMENT GROUP (ΚΟ)	652,708	-2.44% α
ΠΕΙΡΑΙΩΣ ΤΡΑΠΕΖΑ (ΚΟ)	861.28	-2.63% α	ΑΤΤΙCΑ BANK A.T.E. (ΚΟ)	426,093	-1.43% α
ΟΠΑΠ (ΚΟ)	618.43	-0.40% α	ΚΥΠΡΟΥ ΤΡΑΠΕΖΑ (ΚΟ)	296,347	-1.32% α
FOLLI-FOLLIE (ΚΟ)	136.63	-0.05% α	ΜΟΤΟΡ ΟΪΛ (ΚΟ)	157,302	0.39% #
ΜΥΤΙΛΗΝΑΙΟΣ (ΚΟ)	118.45	0.26% #	ΟΤΕ (ΚΟ)	147,368	-1.63% α
ΕΛΛΗΝ. ΧΡΗΜΑΤΙΣΤΗΡΙΑ-Χ.Α. (ΚΟ)	104.77	-0.68% α	ΙΝΤΡΑΛΟΤ (ΚΟ)	111,335	-1.48% α

Σημείωση: Απεικονίζονται οι Μετοχές που δεν ανήκουν στις Κατηγορίες Χαμηλής Διασποράς και Επιτήρησης και πραγματοποιήσαν κατά τη διάρκεια της συνεδρίασης Αξία Συναλλαγών μεγαλύτερη από 10,000 Ευρώ.

Αναλυτικά Στοιχεία Συναλλαγών Αγοράς Παραγώγων

	Αριθμός Πράξεων	Όγκος	Ανοικτές θέσεις
Σ.Μ.Ε. σε Δείκτες	149	767	5,543
FTSE/X.A. Large Cap	149	767	5,543
Σ.Μ.Ε. σε Μετοχές	1,053	23,894	252,289
ALPHA BANK (ΚΟ)	167	2,693	9,631
COCA-COLA HBC AG (ΚΟ)	0	0	179
ΣΩΛΓΕΙΑ ΚΟΡΙΝΘΟΥ (ΚΟ)	1	5	1,071
ΕΛΛΑΚΤΩΡ (ΚΟ)	1	2	1,779
ΤΡΑΠΕΖΑ EUROBANK ERGASIAS (ΚΟ)	260	5,115	23,466
ΕΥΔΑΠ (ΚΟ)	0	0	204
FOLLI-FOLLIE (ΚΟ)	2	6	191
ΓΕΚ ΤΕΡΝΑ (ΚΟ)	2	2	6,784
GRIVALIA PROPERTIES (ΚΟ)	1	1	87
ΕΛΛΗΝ. ΧΡΗΜΑΤΙΣΤΗΡΙΑ-Χ.Α. (ΚΟ)	5	13	526
ΕΛΛΗΝΙΚΑ ΠΕΤΡΕΛΙΑ (ΚΟ)	8	16	3,788
ΙΝΤΡΑΛΟΤ (ΚΟ)	0	0	552
JUMBO (ΚΟ)	2	6	273
MARFIN INVESTMENT GROUP (ΚΟ)	35	1,105	47,383
ΜΕΤΚΑ (ΚΟ)	1	5	190
ΜΟΤΟΡ ΟΪΛ (ΚΟ)	4	10	380
ΜΥΤΙΛΗΝΑΙΟΣ (ΚΟ)	10	53	2,960
ΕΘΝΙΚΗ ΤΡΑΠΕΖΑ (ΚΟ)	325	8,139	61,724
ΟΠΑΠ (ΚΟ)	43	113	1,708
ΟΤΕ (ΚΟ)	39	106	2,437
ΟΛΠ (ΚΟ)	3	11	686
ΠΕΙΡΑΙΩΣ ΤΡΑΠΕΖΑ (ΚΟ)	109	6,339	75,796
ΔΕΗ (ΚΟ)	31	150	6,514
ΤΕΡΝΑ ΕΝΕΡΓΕΙΑΚΗ (ΚΟ)	0	0	1,220
ΤΙΤΑΝ (ΚΟ)	2	2	163
ΒΙΟΗΛΛΑΚΟ SA/ΝΥ (ΚΑ)	2	2	2,597
Δικαιώματα σε Δείκτες	16	25	2,357
FTSE/X.A. Large Cap	16	25	2,357
Δικαιώματα σε Μετοχές	0	0	650
ALPHA BANK (ΚΟ)	0	0	230
ΕΘΝΙΚΗ ΤΡΑΠΕΖΑ (ΚΟ)	0	0	0
ΟΠΑΠ (ΚΟ)	0	0	145
ΟΤΕ (ΚΟ)	0	0	195
ΠΕΙΡΑΙΩΣ ΤΡΑΠΕΖΑ (ΚΟ)	0	0	0
ΔΕΗ (ΚΟ)	0	0	80
Συνολική Δραστηριότητα	1,218	24,686	260,839

Πληθος Χρεογράφων	Ονομ. Αξία	Μερίσματα [1]			Ημερ. Τελευτ. Αποκοπής Μέρησας [2]	Αποκοπή Δικαιώμα	Σημ.	Χρεόγραφο	Τιμή κλεισίματος	% μεταβ.	Προηγ. Κλείσιμο-ημ/νία	Άνοιγμα	Κατωτ Τιμή	Ανωτ Τιμή	Τελ Τιμή	Σταθμ Τιμή	Τελευταία ζήτηση [7]	Τελευταία προσφορά [7]	Ρ/Ε μετά φ.	Χρήση	Όγκος	Πράξεις	Αξία Συναλλαγών[8]	Χ.Α. Εταιρείας (χιλ. €) [3,5]	Χαμηλό έτους	Υψηλό έτους	Κλάδος [4]	
		2013	2014	2015																								
110,097,185	0.300	---	---	---	04/12/2013	5033	FORTHNET (ΚΟ)	0.450	-5.26	€	0.475	02/09/2016	0.450	0.450	0.450	0.450	0.450	500@0.400	490@0.407	---	2015	3,500	2	1,575.00	49,543.73	0.280	0.784	9535
50,593,832	0.300	---	---	---	07/07/2010	07/09/2011	5113	FRIGOGLASS (ΚΟ)	0.130	---	γ	0.130	02/09/2016	0.130	0.130	0.130	0.130	900@0.109	21646@0.130	---	2015	6,190	4	804.70	6,577.20	0.118	1.87	2757
51,081,030	1.00	---	---	---	20/08/2007	03/09/2007	4912	LAVIPHARM (ΚΟ)	0.074	---	γ	0.074	02/09/2016	0.074	0.074	0.074	0.074	6000@0.062	6640@0.074	---	2015	7,289	3	539.39	3,780.00	0.064	0.155	4577
4,419,616	1.58	---	---	---	21/07/2011	04/03/2015	4983	MEDICON ΕΛΛΑΣ (ΚΟ)	0.790	---	γ	0.790	02/09/2016	---	---	---	---	---	1890@0.632	2.17	2015	---	---	---	3,491.50	0.321	0.790	4535
14,967,940	0.500	---	---	---	21/05/2008	04/01/2008	4956	PASAL A.E. (ΚΟ)	0.300	---	γ	0.300	02/09/2016	---	---	---	---	---	8400@0.240	---	2015	---	---	---	4,490.38	0.058	0.300	8633
65,326,268	0.530	---	---	---	04/07/2007	19/07/2006	4750	SATO AE (ΚΟ)	0.083	---	γ	0.083	02/09/2016	---	---	---	---	---	45@0.067	---	2015	---	---	---	5,422.08	0.008	0.103	3726
13,191,620	0.620	---	---	---	04/08/2010	09/09/2002	4977	YALCO - ΚΩΝΣΤΑΝΤΙΝΟΥ (ΚΑ)	0.035	---	γ	0.035	02/09/2016	---	---	---	---	10000@0.028	---	---	2015	---	---	---	461.71	0.034	0.143	3722

Προς Διαγραφή

9,567,289	0.300	---	---	---	01/07/2004	19/11/2007	5062	ΜΑΡΑΚ ΗΛΕΚΤΡΟΝΙΚΗ (ΚΟ)	0.298	---	γ	0.298	02/09/2016	---	---	---	---	---	14900@0.239	---	2015	---	---	---	2,851.05	0.298	0.298	9578
24,319,250	0.300	---	---	---	09/07/2002	04/07/2007	5111	ΠΡΟΟΔΕΥΤΙΚΗ (ΚΟ)	0.058	---	γ	0.058	02/09/2016	---	---	---	---	---	10000@0.059	---	2015	---	---	---	1,410.52	0.036	0.092	2357
766,000	1.00	---	---	---	01/07/2004	11/12/2012	4937	ΤΡΙΑ ΑΛΦΑ (ΚΟ)	2.59	---	γ	2.59	02/09/2016	---	---	---	---	---	50@2.49	---	2015	---	---	---	2,383.29	1.80	2.59	3763
245,000	1.00	---	---	---	19/07/2010	11/12/2012	4938	ΤΡΙΑ ΑΛΦΑ (ΠΟ)	1.63	---	γ	1.63	02/09/2016	---	---	---	---	---	300@1.95	---	2015	---	---	---	2,383.29	1.36	1.63	3763
1,130,180	0.440	---	---	---	20/06/2003	02/07/2014	5092	COMPUCON (ΚΟ)	0.006	---	γ	0.006	02/09/2016	---	---	---	---	6000@0.006	---	---	2015	---	---	---	6.78	0.006	0.019	9537

Κατάσταση σε Αναστολή

33,301,715	0.320	---	---	---	27/06/2003	08/07/2009	4978	ΑΕΓΕΚ (ΚΟ)	0.043	---	γ	0.043	31/03/2016	---	---	---	---	---	---	---	---	---	---	---	1,431.97	0.029	0.072	2357
5,000,000	0.400	---	---	---	03/06/2009	01/09/2014	5087	ΑΛΚΟ ΕΛΛΑΣ (ΚΟ)	0.180	---	γ	0.180	31/03/2015	---	---	---	---	---	---	---	---	---	---	---	900.00	0.180	0.180	1753
81,644,555	0.300	---	---	---	01/07/2008	02/09/2002	5098	ΑΤΤΙ - ΚΑΤ (ΚΟ)	0.012	---	γ	0.012	29/05/2015	---	---	---	---	---	---	---	---	---	---	---	979.73	0.012	0.012	2357
20,121,710	1.21	---	---	---	27/07/1992	12/03/2003	5002	ΒΑΛΚΑΝ ΑΚΙΝΗΤΑ (ΚΟ)	0.190	---	γ	0.190	29/08/2013	---	---	---	---	---	---	---	---	---	---	---	3,823.12	0.190	0.190	8633
33,930,000	0.300	---	---	---	03/07/2006	30/05/2001	4865	ΒΩΒΟΣ ΜΠΑΜΠΗΣ (ΚΟ)	0.304	---	γ	0.304	30/03/2012	---	---	---	---	---	---	---	---	---	---	---	10,314.72	0.304	0.304	8633
25,667,143	0.320	---	---	---	03/07/2000	18/12/2007	4548	ΣΑΟΣ (ΚΟ)	1.56	---	γ	0.780	# 31/03/2009	---	---	---	---	---	---	---	---	---	---	---	40,040.74	1.56	1.56	2773
30,159,583	0.470	---	---	---	26/06/2008	29/12/2010	5047	ΔΙΑΣ ΙΧΘΥΕΙΣ (ΚΟ)	0.050	---	γ	0.050	26/03/2014	---	---	---	---	---	---	---	---	---	---	---	1,507.98	0.050	0.050	3573
7,847,611	1.20	---	---	---	01/08/2007	28/09/2011	4939	ΕΔΡΑΣΗ - ΨΑΛΛΙΔΑΣ Χ. (ΚΟ)	0.150	---	γ	0.150	29/11/2012	---	---	---	---	---	---	---	---	---	---	---	1,177.14	0.150	0.150	2357
36,748,909	0.730	---	---	---	15/12/2005	13/12/2006	5109	ΕΛ ΒΙΟΜ. ΖΑΧΑΡΗΣ (ΚΑ)	0.075	---	γ	0.075	29/02/2016	---	---	---	---	---	---	---	---	---	---	---	2,756.17	0.064	0.150	3577
30,390,000	0.310	---	---	---	18/08/2008	29/12/2006	5099	ΕΛΛΗΝΙΚΕΣ ΙΧΘΥΟΚΑΛΥΡΓΕΙΣ (ΚΟ)	0.070	---	γ	0.070	02/06/2015	---	---	---	---	---	---	---	---	---	---	---	2,127.30	0.070	0.070	3573
13,692,227	1.47	---	---	---	07/07/2006	08/10/1999	5049	ΕΛΛΗΝΙΚΗ ΥΦΑΝΤΟΥΡΓΙΑ (ΚΟ)	0.117	---	γ	0.117	31/03/2014	---	---	---	---	---	---	---	---	---	---	---	1,601.99	0.117	0.117	3763
5,750,000	0.300	---	---	---	12/12/2008	12/12/2011	4929	ΗΛΕΚΤΡΟΝΙΚΗ ΑΘΗΝΩΝ (ΚΟ)	0.480	---	γ	0.480	28/09/2012	---	---	---	---	---	---	---	---	---	---	---	2,760.00	0.480	0.480	5375
21,920,570	0.300	---	---	---	03/07/2007	13/12/1999	4702	ΚΑΡΔΑΣΙΛΑΡΗΣ (ΚΟ)	0.140	---	γ	0.140	30/11/2010	---	---	---	---	---	---	---	---	---	---	---	3,068.88	0.140	0.140	3577
24,619,524	0.500	---	---	---	10/10/1986	30/12/2002	4914	ΚΕΡΑΜΕΙΑ-ΑΛΛΑΤΙΝΗ (ΚΟ)	0.088	---	γ	0.088	30/08/2012	---	---	---	---	---	---	---	---	---	---	---	2,166.52	0.088	0.088	8633
89,616,200	0.300	---	---	---	21/08/2000	28/06/2007	4616	ΕΝΩΜΕΝΗ ΚΛΩΣΤΟΥΦΑΝΤΟΥΡΓΙΑ (ΚΟ)	0.050	---	γ	0.050	24/02/2010	---	---	---	---	---	---	---	---	---	---	---	4,480.81	0.050	0.050	3763
66,937,526	0.700	---	---	---	13/08/2010	21/05/2003	5003	ΜΗΧΑΝΙΚΗ (ΚΟ)	0.100	---	γ	0.100	29/08/2013	---	---	---	---	---	---	---	---	---	---	---	9,186.78	0.100	0.100	2357
25,968,987	0.700	---	---	---	13/08/2010	21/05/2003	5004	ΜΗΧΑΝΙΚΗ (ΠΟ)	0.096	---	γ	0.096	29/08/2013	---	---	---	---	---	---	---	---	---	---	---	9,186.78	0.096	0.096	2357
255,459,600	0.300	---	---	---	26/06/2000	03/12/2010	5101	ΝΕΛ (ΚΟ)	0.070	---	γ	0.070	31/08/2015	---	---	---	---	---	---	---	---	---	---	---	17,882.17	0.070	0.070	5759
23,463,874	0.800	---	---	---	23/05/2003	21/12/1999	4918	ΝΕΩΡΙΟΝ (ΚΟ)	0.125	---	γ	0.125	30/08/2012	---	---	---	---	---	---	---	---	---	---	---	2,932.98	0.125	0.125	2753
20,210,127	1.53	---	---	---	27/06/1997	20/03/2000	5061	ΠΑΡΝΑΣΣΟΣ (ΚΟ)	0.070	---	γ	0.070	30/05/2014	---	---	---	---	---	---	---	---	---	---	---	1,414.71	0.070	0.070	8775
510,840	1.00	---	---	---	15/07/2008	21/11/2013	5036	ΤΡΟΠΑΙΑ ΣΥΜΜΕΤΟΧΙΚΗ (ΚΟ)	2.00	---	γ	0.020	# 30/03/2012	---	---	---	---	---	---	---	---	---	---	---	1,021.68	2.00	2.00	3722
284,465,964	3.70	---	---	---	20/06/2008	15/06/2009	4913	ΤΑΧΥΔΡΟΜΙΚΟ ΤΑΜΙΕΥΤΗΡΙΟ (ΚΟ)	0.168	---	γ	0.239	# 29/08/2012	---	---	---	---	---	---	---	---	---	---	---	47,790.28	0.168	0.168	8355

Πληθος Χρεογράφων	Ονομ. Αξία	Μερίσματα [1]			Ημερ.Τελευτ. Μέρισμα [2]	Αποκοπή Δικαίωμα	Σημ.	Χρεόγραφο	Τιμή κλεισίματος	% μεταβ.	Προηγ. Κλείσιμο- ημ/νία	Άνοιγμα	Κατωτ Τιμή	Ανωτ Τιμή	Τελ Τιμή	Σταθμ Τιμή	Τελευταία ζήτηση [7]	Τελευταία προσφορά [7]	Ρ/Ε μετά φ.	Χρήση	Όγκος	Πράξεις	Αξία Συναλλαγών[8]	Χ.Α. Εταιρείας (χιλ. €) [3,5]	Χαμηλό έτους	Υψηλό έτους	Κλάδος [4]
		2013	2014	2015																							
13,920,000	0.320	---	---	---	19/11/2001	01/08/2000	4726	ΤΕΞΑΠΡΕΤ (ΚΟ)	0.080	---	0.080	28/02/2011	---	---	---	---	---	---	---	---	---	---	---	1,113.60	0.080	0.080	3763
6,523,780	0.530	---	---	---	01/07/2002	06/03/2001	4971	ΤΕΧΝΙΚΕΣ ΕΚΔΟΣΕΙΣ (ΚΟ)	0.006	---	0.006	31/05/2013	---	---	---	---	---	---	---	---	---	---	---	39.14	0.006	0.006	5557
100,793,572	0.300	---	---	---	16/07/2009	11/02/2016	5110	ΤΗΛΕΤΥΠΟΣ (ΚΟ)	0.060	---	0.060	07/03/2016	---	---	---	---	---	5@0.048	---	---	---	---	---	6,047.61	0.054	0.070	5553
26,408,040	0.300	---	---	---	01/07/1997	26/05/1999	4464	ΧΑΛΥΒΔΟΦΥΛΛΩΝ (ΚΟ)	0.120	---	0.120	28/11/2008	---	---	---	---	---	---	---	---	---	---	---	3,168.96	0.120	0.120	1757
71,683,906	0.400	---	---	---	15/06/2005	05/02/2008	4953	ΧΑΤΖΗΙΩΑΝΝΟΥ (ΚΟ)	0.026	---	0.026	28/03/2013	---	---	---	---	---	---	---	---	---	---	---	1,863.78	0.026	0.026	3763
5,025,000	0.300	---	---	---	05/07/2005	14/03/2002	5023	ALSINCO (ΚΟ)	0.043	---	0.043	29/11/2013	---	---	---	---	---	---	---	---	---	---	---	216.08	0.043	0.043	3763
215,246,452	0.300	---	---	---	25/06/2001	24/09/2001	4446	ALTEC (ΚΟ)	0.012	---	0.012	30/11/2015	---	---	---	---	---	---	---	---	---	---	---	2,582.96	0.012	0.012	9533
13,555,100	1.00	---	---	---	08/07/2005	08/07/2005	4576	MICROLAND COMPUTERS (ΚΟ)	0.640	---	0.640	14/07/2009	---	---	---	---	---	---	---	---	---	---	---	8,675.26	0.640	0.640	5379
40,946,303	0.360	---	---	---	18/07/2005	27/11/2007	5089	PC SYSTEMS (ΚΟ)	0.006	---	0.006	31/03/2016	---	---	---	---	---	---	---	---	---	---	---	245.68	0.006	0.014	9533
29,060,950	0.340	---	---	---	20/08/2007	24/10/2001	5088	SPIDER - ΠΕΤΣΙΟΣ Ν. & ΥΙΟΙ (ΚΟ)	0.008	---	0.008	31/03/2015	---	---	---	---	---	---	---	---	---	---	---	232.49	0.008	0.008	2757
144,688,060	0.600	---	---	---	21/04/2008	10/03/2010	4982	T BANK (ΚΟ)	0.048	---	0.052	# 29/11/2011	---	---	---	---	---	---	---	---	---	---	---	6,945.03	0.048	0.048	8355

Κατάσταση σε Αναστολή

Σημειώσεις Χρεογράφων

Κωδικός	Κείμενο σημείωσης
()	- Προσαρμοσμένα Μερισίματα λόγω διανομής Δωρεάν μετοχών.
*	- Τελευταία προσαρμοσμένη τιμή κλεισίματος.
[1]	- Καθαρά μερίσματα.
[2]	- Στη στήλη "Ημερ. Αποκοπής τελευταίου δικαιώματος" αναφέρεται η Ημερομηνία εισαγωγής για Νέες Εταιρείες.
[3]	- Η Χρηματιστηριακή αξία αναφέρεται στο σύνολο των μετοχών
[4]	- Η κωδικοποίηση των Κλάδων Οικονομικής Δραστηριότητας του Χ.Α. παρουσιάζονται στο Παράρτημα Α
[5]	- Η Χρηματιστηριακή Αξία αναφέρεται στο σύνολο των κατηγοριών μετοχών (εφόσον έχουν εισαχθεί περισσότερες της μιας κατηγορίες) και δεν αναφέρεται σε επιμέρους κατηγορίες μετοχών μιας εταιρείας.
[6]	- Ρ/Ε μεγαλύτερο του 100
[7]	- Τελευταία εικόνα του Βιβλίου Εντολών πριν το τέλος της συνεδρίασης
[8]	- Στην Αξία Συναλλαγών των Μετοχών περιλαμβάνονται όλοι οι τύποι Πακέτων
4446	- Μεταφορά στην κατηγορία Επιτήρησης από 20/10/2008.
4464	- Αναστολή διαπραγμάτευσης από 1/12/2008.
4548	- Αναστολή διαπραγμάτευσης από 1/4/2009.
4576	- Αναστολή διαπραγμάτευσης από 15/7/2009.
4616	- Αναστολή διαπραγμάτευσης από 25/2/2010.
4690	- Μεταφορά στην κατηγορία Επιτήρησης από 4/4/2006.
4702	- Αναστολή διαπραγμάτευσης από 1/12/2010.
4726	- Αναστολή διαπραγμάτευσης από 1/3/2011.
4750	- Μεταφορά στην "Κατηγορία Επιτήρησης" από 8/4/2011.
4795	- Το υπόλοιπο μικτό ποσό μερίσματος ανά μετοχή ανέρχεται σε 0,30 για τη χρήση 2010, από το οποίο παρακρατείται φόρος 21% επί του συνολικού μερίσματος χρήσεως 2010 ανά μετοχή, ήτοι 0,45.
4814	- Μεταφορά στην Κατηγορία Χαμηλής Διασποράς από 30/5/2011.
4815	- Μεταφορά στην Κατηγορία Χαμηλής Διασποράς από 30/5/2011.
4816	- Μεταφορά στην Κατηγορία Χαμηλής Διασποράς από 30/5/2011.
4817	- Μεταφορά στην Κατηγορία Χαμηλής Διασποράς από 30/5/2011.
4822	- Μεταφορά στην κατηγορία Χαμηλής Διασποράς από 30/5/2011.
4823	- Μεταφορά στην κατηγορία Χαμηλής Διασποράς από 4/4/2006.
4827	- Μεταφορά στην κατηγορία Χαμηλής Διασποράς από 5/5/2010.
4844	- Μεταφορά στην κατηγορία Επιτήρησης από 8/4/2011.
4857	- Δεν έχουν εισαχθεί οι 793.906.274 νέες (ΚΟ) μετοχές, οι οποίες προέκυψαν από την πρόσφατη ΑΜΚ με καταβολή μετρητών.
4865	- Αναστολή διαπραγμάτευσης από 2/4/2012.
4879	- Μεταφορά στην Κατηγορία Επιτήρησης από 10/4/2012.
4881	- Μεταφορά στην Κατηγορία Επιτήρησης από 10/4/2012.
4882	- Μεταφορά στην Κατηγορία Επιτήρησης από 10/4/2012.
4886	- Μεταφορά στην Κατηγορία Επιτήρησης από 10/4/2012.
4887	- Μεταφορά στην Κατηγορία Επιτήρησης από 10/4/2012.
4888	- Μεταφορά στην Κατηγορία Επιτήρησης από 10/4/2012.
4912	- Μεταφορά στην κατηγορία Επιτήρησης από 31/7/2012.
4913	- Αναστολή διαπραγμάτευσης από 30/8/2012.
4914	- Αναστολή διαπραγμάτευσης από 31/8/2012.
4918	- Αναστολή διαπραγμάτευσης από 31/8/2012.
4929	- Αναστολή διαπραγμάτευσης από 1/10/2012.
4937	- Μεταφορά στην κατηγορία ΠΡΟΣ ΔΙΑΓΡΑΦΗ από 30/11/2012.
4938	- Μεταφορά στην κατηγορία ΠΡΟΣ ΔΙΑΓΡΑΦΗ από 30/11/2012.
4939	- Αναστολή διαπραγμάτευσης από 30/11/2012.
4953	- Αναστολή διαπραγμάτευσης από 2/4/2013.
4955	- Μεταφορά στην Επιτήρηση από 5/4/2013.
4956	- Μεταφορά στην Επιτήρηση από 5/4/2013.
4957	- Μεταφορά στην Επιτήρηση από 5/4/2013.
4958	- Μεταφορά στην Επιτήρηση από 5/4/2013.
4959	- Μεταφορά στην Επιτήρηση από 5/4/2013.
4971	- Αναστολή διαπραγμάτευσης από 3/6/2013.

Σημειώσεις Χρεογράφων

Κωδικός	Κείμενο σημείωσης
4977	- Μεταφορά στην Κατηγορία "Επιτήρησης" από 11/6/2013.
4978	- Από 11/6/2013, μεταφορά στην Κατηγορία Επιτήρησης.
4982	- Αναστολή διαπραγμάτευσης από 1/12/2011.
4983	- Μεταφορά στην κατηγορία Επιτήρησης από 5/4/2013.
4985	- Μεταφορά στην "Κατηγορία Επιτήρησης" από 8/4/2011.
4997	- Μεταφορά στην Κατηγορία Επιτήρησης από 21/12/2009. - Δεν έχουν εισαχθεί οι 6.870.053 νέες (ΚΑ) μετοχές, οι οποίες προέκυψαν από την πρόσφατη ΑΜΚ με καταβολή μετρητών.
5002	- Αναστολή διαπραγμάτευσης από 30/08/2013.
5003	- Αναστολή διαπραγμάτευσης από 30/08/2013.
5004	- Αναστολή διαπραγμάτευσης από 30/08/2013.
5007	- Μεταφορά στην κατηγορία Επιτήρησης, από 11/10/2013.
5023	- Αναστολή διαπραγμάτευσης από 2/12/2013.
5031	- Δεν έχουν εισαχθεί οι 612.300 νέες (ΚΟ) μετοχές, οι οποίες προέκυψαν από την πρόσφατη ΑΜΚ με καταβολή μετρητών.
5033	- Μεταφορά στην κατηγορία Επιτήρησης από τις 25/11/2011. Δεν έχουν εισαχθεί 97.144.575 νέες (ΚΟ) μετοχές, οι οποίες προέκυψαν από την πρόσφατη ΑΜΚ με καταβολή μετρητών.
5036	- Η μετοχή της εταιρίας βρίσκεται σε καθεστώς αναστολής διαπραγμάτευσης από 2/4/2012. Κατά τη διάρκεια της αναστολής, η εταιρία προέβη σε reverse split μετοχών, με βάση το οποίο αναπροσαρμόστηκε μετά την ολοκλήρωση της εταιρικής πράξης ο αριθμός των μετοχών της εταιρίας αλλά και αναλογικά η τελευταία τιμή κλεισίματος της μετοχής της 30/03/2012.
5046	- Μεταφορά στην κατηγορία Χαμηλής Διασποράς από 8/4/2011.
5047	- Αναστολή διαπραγμάτευσης από 27/3/2014.
5049	- Σε αναστολή διαπραγμάτευσης από 1/4/2014.
5055	- Μεταφορά στην Κατηγορία Επιτήρησης από 10/4/2014.
5057	- Μεταφορά στην κατηγορία Επιτήρησης από τις 29/12/2011.
5058	- Μεταφορά στην κατηγορία Επιτήρησης από τις 29/12/2011.
5061	- Αναστολή διαπραγμάτευσης από 2/6/2014.
5062	- Μεταφορά στην κατηγορία ΠΡΟΣ ΔΙΑΓΡΑΦΗ από 4/6/2014.
5080	- Μεταφορά στην κατηγορία Επιτήρησης από 6/9/2011.
5087	- Αναστολή διαπραγμάτευσης από 1/4/2015.
5088	- Αναστολή διαπραγμάτευσης από 1/4/2015.
5089	- Μεταφορά στην κατηγορία Επιτήρησης από τις 8/4/2015.
5092	- Μεταφορά στην κατηγορία ΠΡΟΣ ΔΙΑΓΡΑΦΗ από 8/4/2015.
5093	- Μεταφορά στην Κατηγορία Επιτήρησης από 8/4/2015.
5094	- Μεταφορά στην Κατηγορία Επιτήρησης από 8/4/2015.
5095	- Μεταφορά στην Επιτήρησης από 9/4/2015.
5097	- Μεταφορά στην Κατηγορία Επιτήρησης από 10/4/2012.
5098	- Αναστολή διαπραγμάτευσης από 2/6/2015.
5099	- Αναστολή διαπραγμάτευσης από 3/6/2015.
5100	- Μεταφορά στην Κατηγορία Χαμηλής Διασποράς από 24/6/2015.
5101	- Αναστολή διαπραγμάτευσης από 1/9/2015.
5103	- Δεν έχουν εισαχθεί οι 2.495.784.996 νέες (ΚΟ) μετοχές, που προήλθαν από την αύξηση του μετοχικού κεφαλαίου με καταβολή μετρητών.
5104	- Μεταφορά στην Κατηγορία "Χαμηλής Διασποράς" από 31/10/2014. Από 30/12/2015, η επωνυμία της εταιρείας " MIG REAL ESTATE Α.Ε.Ε.Α.Π." αλλάζει σε " ΕΘΝΙΚΗ ΠΑΝΓΑΙΑ Α.Ε.Ε.Α.Π." .
5109	- Αναστολή διαπραγμάτευσης από 01/03/2016.
5110	- Αναστολή διαπραγμάτευσης από 08/03/2016.
5111	- Μεταφορά στην Κατηγορία Προς Διαγραφή από 15/04/2016.
5112	- Μεταφορά στην Κατηγορία Επιτήρησης από 15/04/2016.
5113	- Μεταφορά στην Κατηγορία Επιτήρησης από 15/04/2016.
5114	- Μεταφορά στην Κατηγορία Επιτήρησης από 15/04/2016.
5115	- Μεταφορά στην Κατηγορία Επιτήρησης από 15/04/2016.
5116	- Μεταφορά στην Κατηγορία Χαμηλής Διασποράς από 20/4/2016.

Στοιχεία Συναλλαγών Πακέτων

Μετοχές	Όγκος πακέτου	Τιμή πακέτου	Αξία πακέτου	Ώρα έγκρισης	Σημείωση
JUMBO (ΚΟ)	13	11.00	143.00	13:11:53	18
ΜΟΤΟΡ ΟΪΛ (ΚΟ)	87,881	10.19	895,067.99	13:30:47	20
ALPHA BANK (ΚΟ)	150,000	1.80	270,000.00	16:09:49	20

Σημειώσεις πακέτων

- 9 - Μέθοδος 6-1 / Ειδική Χρέωση
- 10 - Μέθοδος 6-1 / Ειδική Χρέωση, Αυθημερόν Διακανονισμός
- 14 - Μέθοδος 6-3 / Πακέτο Αποκατάστασης, Ατελής αγορά και Πώληση
- 18 - Μέθοδος 6-2 / SPOT 1
- 19 - Μέθοδος 6-2 / SPOT 2
- 20 - Μέθοδος 6-1 και Μέθοδος 6-1 Αυθημερόν Διακανονισμός
- 21 - Άλλη Προσυμφωνημένη

Στοιχεία Συναλλαγών Δικαιωμάτων

Ημερ. αποκοπής	Έναρξη εξάσκησης	Λήξη εξάσκησης	Λήξη διαπρ/σης	Δικαιώματα	Κατωτ Τιμή	Ανωτ Τιμή	Τιμή κλεισ.	Τελευταία ζήτηση	Τελευταία προσφορά	Όγκος	Πράξεις	Αξία Συναλλαγών
----------------	------------------	----------------	----------------	------------	------------	-----------	-------------	------------------	--------------------	-------	---------	-----------------

Δεν υπάρχουν Συναλλαγές Δικαιωμάτων.

Στοιχεία Συναλλαγών Εκποιήσεων

Μετοχές	Όγκος Συναλλαγών	Αριθμός Πράξεων	Αξία Συναλλαγών	Σημείωση
Δεν πραγματοποιήθηκαν Εκποιήσεις Μετοχών.				

Σημειώσεις Εκποιήσεων

- 1 - Κανονική Εκποίηση.
- 2 - Εκποίηση Ενσώματων Ονομαστικών Μετοχών.
- 3 - Εκποίηση Αδιάθετων Κλασματικών Υπολοίπων.

Στοιχεία Συναλλαγών Εκποιήσεων Ενσώματων Ονομαστικών Μετοχών

Μετοχές	Ημερ/νία έναρξης	Ημερ/νία λήξης	Αρχικό πλήθος	Διαθέσιμο πλήθος	Ημερομηνία	Μέση τιμή (ημέρας)	Μέση τιμή (περιόδου)	Αριθμός Πράξεων	Όγκος Συναλλαγών	Αξία Συναλλαγών
---------	------------------	----------------	---------------	------------------	------------	--------------------	----------------------	-----------------	------------------	-----------------

Δεν πραγματοποιήθηκαν Εκποιήσεις Ενσώματων Ονομαστικών Μετοχών.

Σημειώσεις Εκποιήσεων

Σύμφωνα με την Απόφαση 1/380/04.05.2006 της Επιτροπής Κεφαλαιαγοράς εκποιούνται μέσω του Χρηματιστηρίου Αθηνών με επιμέλεια της εκδότριας εταιρείας, οι ενσώματες ονομαστικές μετοχές που δεν έχουν κατατεθεί στην εκδότρια προς αποϋλοποίηση. Η εκποίηση διενεργείται σύμφωνα με τον τρόπο που ορίζεται στο άρθρο 99Α του Κανονισμού του Χρηματιστηρίου Αθηνών.

Στοιχεία Ενεργητικού Διαπραγματεύσιμων Αμοιβαίων Κεφαλαίων (Δ.Α.Κ.)

	Ημερομηνία συναλλαγών	Δημιουργία / Εξαγορά	Αριθ. Μερ. (T-1)	Νέα Μερ. (T-1)	Εξαγορασθ. Μερ. (T-1)	Μερίδια (T) [1]	Αξία Ενεργητικού [2]	Καθαρή Τιμή	Μέρισμα/Μερίδι	Ημερ. Αποκοπής
ALPHA ETF FTSE Athex Large Cap	05/09/2016	5,000	619,082	---	---	619,082	9,711,170.00	15.6864	0.37	30/06/2016
NBGAM ETF ΓΔ Χ.Α.	05/09/2016	25,000	294,878	---	---	294,878	2,028,890.00	6.8804	---	27/10/2011
NBGAM ETF GREECE & TURKEY 30	05/09/2016	25,000	388,550	---	---	388,550	2,140,178.00	5.5081	---	27/10/2011

Σημειώσεις Δ.Α.Κ.

[1] - Αριθμ. μεριδίων (T) = Αριθμ. μεριδίων (T-1) + Νεοεκδιθέντα μερίδια (T-1) - Εξαγορασθέντα μερίδια (T-1)

[2] - Περιλαμβάνονται και τα μερίδια που δημιουργήθηκαν / εξαγοράσθηκαν την ημέρα T-1.

Περιγραφή	Στοιχεία
Όνομασία Δ.Α.Κ.	ALPHA ETF FTSE Athex Large Cap
Σύμβολο Δ.Α.Κ. (GR)	ΑΔΑΚ
Σύμβολο Δ.Α.Κ. (EN)	AETF
ISIN Δ.Α.Κ.	GRF000153004
Κατηγορία Διαπραγμάτευσης	Διαπραγματεύσιμα Αμοιβαία Κεφάλαια (Δ.Α.Κ.)
Τύπος Δ.Α.Κ.	Μετοχών
Τρόπος διαχείρισης	Παθητικός
Επενδυτική Στρατηγική	Σκοπός της επενδυτικής πολιτικής του Αμοιβαίου Κεφαλαίου είναι η αναπαραγωγή της αποδόσεως του Δείκτη FTSE/X.A. Large Cap του Χρηματιστηρίου Αθηνών σε όρους Ευρώ, ακολουθώντας πλήρως και πανομοιότυπως τη σύνθεση του υποκείμενου Δείκτη.
Εκδότης	ΑΛΦΑ ASSET MANAGEMENT Α.Ε.Δ.Α.Κ.
Εταιρεία Διαχείρισης	ΑΛΦΑ ASSET MANAGEMENT Α.Ε.Δ.Α.Κ.
Ειδικοί Διαπραγματευτές	ΑΛΦΑ FINANCE Α.Χ.Ε.Π.Ε.Υ. , ΕΘΝΙΚΗ ΧΡΗΜΑΤΙΣΤΗΡΙΑΚΗ Α.Χ.Ε.Π.Ε.Υ.
Θεματοφύλακας	ΑΛΦΑ ΤΡΑΠΕΖΑ Α.Ε.
Σύμβολο Δείκτη (GR)	FTSE
Σύμβολο Δείκτη (EN)	FTSE
Όνομασία Δείκτη	FTSE/X.A. Large Cap
ISIN Δείκτη	GRI99201A006
Κλάσμα Δείκτη [1]	1/100
Αρχική Τιμή Μεριδίου	21.76
Συνολικός Αριθμός Μεριδίων [2]	619,082
Ημερομηνία πρώτης Έκδοσης	14/01/2008
Ημερομηνία έναρξης Διαπραγμάτευσης	24/01/2008
Νόμισμα Διαπραγμάτευσης	ΕΥΡΩ
Νόμισμα Ενεργητικού	ΕΥΡΩ
Αρχική Αξία Ενεργητικού [3]	3,000,000.00
Αριθμ. Μεριδίων για Δημιουργία-Εξαγορά [4]	5,000
Αμοιβή Διαχείρισης	0.375

Σημειώσεις Δ.Α.Κ.

[1] - Το κλάσμα της τιμής του δείκτη που αποτελεί η τιμή της πρώτης έκδοσης

[2] - Ο αριθμός μεριδίων που διαπραγματεύθηκαν στο Χρηματιστήριο την ημέρα T

[3] - Η αξία του ενεργητικού κατά την έκδοση

[4] - Ο αριθμός μεριδίων που απαιτείται κατά τη διαδικασία δημιουργίας εξαγοράς

Περιγραφή	Στοιχεία
Όνομασία Δ.Α.Κ.	ALPHA ETF FTSE Athex Large Cap
Σύμβολο Δ.Α.Κ. (GR)	ΑΔΑΚ
Σύμβολο Δ.Α.Κ. (EN)	AETF
ISIN Δ.Α.Κ.	GRF000153004
Κατηγορία Διαπραγμάτευσης	Διαπραγματεύσιμα Αμοιβαία Κεφάλαια (Δ.Α.Κ.)
Τύπος Δ.Α.Κ.	Μετοχών
Τρόπος διαχείρισης	Παθητικός
Επενδυτική Στρατηγική	Σκοπός της επενδυτικής πολιτικής του Αμοιβαίου Κεφαλαίου είναι η αναπαραγωγή της αποδόσεως του Δείκτη FTSE/X.A. Large Cap του Χρηματιστηρίου Αθηνών σε όρους Ευρώ, ακολουθώντας πλήρως και πανομοιότυπας τη σύνθεση του υποκείμενου Δείκτη.
Εκδότης	ΑΛΦΑ ASSET MANAGEMENT Α.Ε.Δ.Α.Κ.
Εταιρεία Διαχείρισης	ΑΛΦΑ ASSET MANAGEMENT Α.Ε.Δ.Α.Κ.
Ειδικοί Διαπραγματευτές	ΑΛΦΑ FINANCE Α.Χ.Ε.Π.Ε.Υ. , ΕΘΝΙΚΗ ΧΡΗΜΑΤΙΣΤΗΡΙΑΚΗ Α.Χ.Ε.Π.Ε.Υ.
Θεματοφύλακας	ΑΛΦΑ ΤΡΑΠΕΖΑ Α.Ε.
Σύμβολο Δείκτη (GR)	FTSE
Σύμβολο Δείκτη (EN)	FTSE
Όνομασία Δείκτη	FTSE/X.A. Large Cap
ISIN Δείκτη	GRI99201A006
Κλάσμα Δείκτη [1]	1/100
Αρχική Τιμή Μεριδίου	21.76
Συνολικός Αριθμός Μεριδίων [2]	619,082
Ημερομηνία πρώτης Έκδοσης	14/01/2008
Ημερομηνία έναρξης Διαπραγμάτευσης	24/01/2008
Νόμισμα Διαπραγμάτευσης	ΕΥΡΩ
Νόμισμα Ενεργητικού	ΕΥΡΩ
Αρχική Αξία Ενεργητικού [3]	3,000,000.00
Αριθμ. Μεριδίων για Δημιουργία-Εξαγορά [4]	50,000
Αμοιβή Διαχείρισης	0.375

Σημειώσεις Δ.Α.Κ.

[1] - Το κλάσμα της τιμής του δείκτη που αποτελεί η τιμή της πρώτης έκδοσης

[2] - Ο αριθμός μεριδίων που διαπραγματεύθηκαν στο Χρηματιστήριο την ημέρα T

[3] - Η αξία του ενεργητικού κατά την έκδοση

[4] - Ο αριθμός μεριδίων που απαιτείται κατά τη διαδικασία δημιουργίας εξαγοράς

Περιγραφή	Στοιχεία
Όνομασία Δ.Α.Κ.	NBGAM ETF ΓΔ Χ.Α.
Σύμβολο Δ.Α.Κ. (GR)	ΔΑΚΓΔ
Σύμβολο Δ.Α.Κ. (EN)	ETFASE
ISIN Δ.Α.Κ.	GRF000054004
Κατηγορία Διαπραγμάτευσης	Διαπραγματεύσιμα Αμοιβαία Κεφάλαια (Δ.Α.Κ.)
Τύπος Δ.Α.Κ.	Μετοχών
Τρόπος διαχείρισης	Παθητικός
Επενδυτική Στρατηγική	Επενδυτικός σκοπός του Αμοιβαίου Κεφαλαίου είναι η αναπαραγωγή της σύνθεσης του Γενικού Δείκτη Τιμών του Χρηματιστηρίου Αθηνών και η επίτευξη της απόδοσης του Δείκτη.
Εκδότης	ΕΘΝΙΚΗ ASSET MANAGEMENT ΑΕΔΑΚ
Εταιρεία Διαχείρισης	ΕΘΝΙΚΗ ASSET MANAGEMENT ΑΝΩΝΥΜΗ ΕΤΑΙΡΙΑ ΔΙΑΧΕΙΡΙΣΕΩΣ ΑΜΟΙΒΑΙΩΝ ΚΕΦΑΛΑΙΩΝ
Ειδικοί Διαπραγματευτές	ΕΘΝΙΚΗ ΧΡΗΜΑΤΙΣΤΗΡΙΑΚΗ Α.Χ.Ε.Π.Ε.Υ.
Θεματοφύλακας	ΕΘΝΙΚΗ ΤΡΑΠΕΖΑ
Σύμβολο Δείκτη (GR)	ΓΔ
Σύμβολο Δείκτη (EN)	GD
Όνομασία Δείκτη	Γενικός Δείκτης Τιμών Χ.Α.
ISIN Δείκτη	GRI99117A004
Κλάσμα Δείκτη [1]	1/100
Αρχική Τιμή Μεριδίου	21.61
Συνολικός Αριθμός Μεριδίων [2]	294,878
Ημερομηνία πρώτης Έκδοσης	24/06/2009
Ημερομηνία έναρξης Διαπραγμάτευσης	29/06/2009
Νόμισμα Διαπραγμάτευσης	ΕΥΡΩ
Νόμισμα Ενεργητικού	ΕΥΡΩ
Αρχική Αξία Ενεργητικού [3]	4,495,405.02
Αριθμ. Μεριδίων για Δημιουργία-Εξαγορά [4]	25,000
Αμοιβή Διαχείρισης	0.600

Σημειώσεις Δ.Α.Κ.

- [1] - Το κλάσμα της τιμής του δείκτη που αποτελεί η τιμή της πρώτης έκδοσης
- [2] - Ο αριθμός μεριδίων που διαπραγματεύθηκαν στο Χρηματιστήριο την ημέρα T
- [3] - Η αξία του ενεργητικού κατά την έκδοση
- [4] - Ο αριθμός μεριδίων που απαιτείται κατά τη διαδικασία δημιουργίας εξαγοράς

Περιγραφή	Στοιχεία
Όνομασία Δ.Α.Κ.	NBGAM ETF GREECE & TURKEY 30
Σύμβολο Δ.Α.Κ. (GR)	ΔΑΚΕΤ30
Σύμβολο Δ.Α.Κ. (EN)	ETFGT30P
ISIN Δ.Α.Κ.	GRF000055001
Κατηγορία Διαπραγμάτευσης	Διαπραγματεύσιμα Αμοιβαία Κεφάλαια (Δ.Α.Κ.)
Τύπος Δ.Α.Κ.	Μετοχών
Τρόπος διαχείρισης	Παθητικός
Επενδυτική Στρατηγική	Επενδυτικός σκοπός του Αμοιβαίου Κεφαλαίου είναι η αναπαραγωγή της σύνθεσης του Δείκτη GREECE & TURKEY 30 (GT-30) και η επίτευξη της απόδοσης του Δείκτη.
Εκδότης	ΕΘΝΙΚΗ ASSET MANAGEMENT ΑΕΔΑΚ
Εταιρεία Διαχείρισης	ΕΘΝΙΚΗ ASSET MANAGEMENT ΑΝΩΝΥΜΗ ΕΤΑΙΡΕΙΑ ΔΙΑΧΕΙΡΙΣΕΩΣ ΑΜΟΙΒΑΙΩΝ ΚΕΦΑΛΑΙΩΝ
Ειδικοί Διαπραγματευτές	ΕΘΝΙΚΗ ΧΡΗΜΑΤΙΣΤΗΡΙΑΚΗ Α.Χ.Ε.Π.Ε.Υ.
Θεματοφύλακας	ΕΘΝΙΚΗ ΤΡΑΠΕΖΑ
Σύμβολο Δείκτη (GR)	GT30P
Σύμβολο Δείκτη (EN)	GT30P
Όνομασία Δείκτη	Greece & Turkey 30 Δείκτης Τιμών
ISIN Δείκτη	CH0045018782
Κλάσμα Δείκτη [1]	1/100
Αρχική Τιμή Μεριδίου	8.85
Συνολικός Αριθμός Μεριδίων [2]	388,550
Ημερομηνία πρώτης Έκδοσης	27/10/2010
Ημερομηνία έναρξης Διαπραγμάτευσης	03/11/2010
Νόμισμα Διαπραγμάτευσης	ΕΥΡΩ
Νόμισμα Ενεργητικού	ΕΥΡΩ
Αρχική Αξία Ενεργητικού [3]	3,438,286.49
Αριθμ. Μεριδίων για Δημιουργία-Εξαγορά [4]	25,000
Αμοιβή Διαχείρισης	1.050

Σημειώσεις Δ.Α.Κ.

[1] - Το κλάσμα της τιμής του δείκτη που αποτελεί η τιμή της πρώτης έκδοσης

[2] - Ο αριθμός μεριδίων που διαπραγματεύθηκαν στο Χρηματιστήριο την ημέρα T

[3] - Η αξία του ενεργητικού κατά την έκδοση

[4] - Ο αριθμός μεριδίων που απαιτείται κατά τη διαδικασία δημιουργίας εξαγοράς

Περιγραφή	Στοιχεία
Όνομασία Warrant	ALPHA ΤΡΑΠΕΖΑ Α.Ε. (ΤΠΔ)
Σύμβολο Warrant (GR)	ΑΛΦΑΤΠ
ISIN Warrant	GRR000000028
Κατηγορία Διαπραγμάτευσης	Τίτλοι Παραστατικοί (Warrants)
Υποκείμενος Τίτλος	ALPHA ΤΡΑΠΕΖΑ Α.Ε. (ΚΟ)
Συνολικός Αριθμός Warrants	1,141,734,167
Ημ/νία Έναρξης Διαπραγμάτευσης	11/06/2013
Νόμισμα Διαπραγμάτευσης	ΕΥΡΩ
Πολλαπλασιαστής	7.41
Αναλογία Μετατροπής	0.13
Τύπος Εξάσκησης	BERMUDAN
Τιμή Διάθεσης	1.45

Περιγραφή	Στοιχεία
Όνομασία Warrant	ΕΘΝΙΚΗ ΤΡΑΠΕΖΑ ΤΗΣ ΕΛΛΑΔΟΣ Α.Ε. (ΤΠΔ)
Σύμβολο Warrant (GR)	ΕΤΕΤΠ
ISIN Warrant	GRR000000036
Κατηγορία Διαπραγμάτευσης	Τίτλοι Παραστατικοί (Warrants)
Υποκείμενος Τίτλος	ΕΘΝΙΚΗ ΤΡΑΠΕΖΑ ΤΗΣ ΕΛΛΑΔΟΣ Α.Ε. (ΚΟ)
Συνολικός Αριθμός Warrants	245,745,725
Ημ/νία Έναρξης Διαπραγμάτευσης	27/06/2013
Νόμισμα Διαπραγμάτευσης	ΕΥΡΩ
Πολλαπλασιαστής	8.23
Αναλογία Μετατροπής	0.12
Τύπος Εξάσκησης	BERMUDAN
Τιμή Διάθεσης	6.83

Περιγραφή	Στοιχεία
Όνομασία Warrant	ΤΡΑΠΕΖΑ ΠΕΙΡΑΙΩΣ Α.Ε. (ΤΠΔ)
Σύμβολο Warrant (GR)	ΠΕΙΡΤΠ
ISIN Warrant	GRR000000044
Κατηγορία Διαπραγμάτευσης	Τίτλοι Παραστατικοί (Warrants)
Υποκείμενος Τίτλος	ΤΡΑΠΕΖΑ ΠΕΙΡΑΙΩΣ Α.Ε. (ΚΟ)
Συνολικός Αριθμός Warrants	843,637,022
Ημ/νία Έναρξης Διαπραγμάτευσης	03/07/2013
Νόμισμα Διαπραγμάτευσης	ΕΥΡΩ
Πολλαπλασιαστής	4.48
Αναλογία Μετατροπής	0.22
Τύπος Εξάσκησης	BERMUDAN
Τιμή Διάθεσης	0.90

ΑΝΑΚΟΙΝΩΣΕΙΣ

ΕΤΑΙΡΙΚΕΣ ΠΡΑΞΕΙΣ

ΕΘΝΙΚΗ ΠΑΝΓΑΙΑ Α.Ε.Ε.Α.Π.

Εκποίηση μετοχών

Σήμερα, 05/09/2016, σύμφωνα με την αριθ. 105/28.07.2016 Απόφαση της Επιτροπής Κεφαλαιαγοράς, πρόκειται να εκποιηθούν 1.111 (ΚΟ) μετοχές της εταιρίας «ΕΘΝΙΚΗ ΠΑΝΓΑΙΑ Α.Ε.Ε.Α.Π.» (GR509003018). Η τιμή εκκίνησης για την εκποίηση των μετοχών δεν μπορεί να είναι κατώτερη από την αμέσως προηγούμενη από την εκποίηση τιμή κλεισίματος της μετοχής σε ποσοστό μεγαλύτερο του πέντε τοις εκατό (5%).

ΕΛΛΗΝΙΚΟ ΔΗΜΟΣΙΟ

Ανανέωση επιτοκίου Ομολόγου

Το επιτόκιο για την 5^η εξαμηνιαία τοκοφόρο περίοδο 10/08/2016-10/02/2017, για τα 742.153 τεμάχια του Ομολόγου του Ελληνικού Δημοσίου, έκδοσης 11/8/2014, με κωδικό ISIN GR0514023200, πενταετούς διάρκειας, και ονομαστικής αξίας € 1.000, διαμορφώνεται σε 0,445%.

ΓΝΩΣΤΟΠΟΙΗΣΕΙΣ ΕΤΑΙΡΕΙΩΝ

ΑΣΤΗΡ ΠΑΛΑΣ ΒΟΥΛΙΑΓΜΕΝΗΣ Α.Ξ.Ε.

Δελτίο Τύπου

Παρουσιάζονται, προς ενημέρωση του επενδυτικού κοινού, τα σημαντικότερα στοιχεία των οικονομικών αποτελεσμάτων του Ομίλου της ΑΣΤΗΡ ΠΑΛΑΣ ΒΟΥΛΙΑΓΜΕΝΗΣ ΑΞΕ (εφεξής «Όμιλος») για το 1ο εξάμηνο του 2016.

Το πρώτο εξάμηνο του 2016, τα Συνολικά Έσοδα της Εταιρείας ανήλθαν σε Ευρώ 14.033 χιλ (1ο εξάμηνο 2015 Ευρώ 9.498 χιλ) και του Ομίλου σε Ευρώ 15.181 (1ο εξάμηνο 2015 Ευρώ 10.653 χιλ), παρουσιάζοντας αύξηση κατά 48% και 42% αντίστοιχα έναντι του 1ου εξαμήνου του 2015. Τα μεγέθη αυτά αποτελούν ιστορικά υψηλά πρώτου εξαμήνου για την Εταιρεία και τον Όμιλο, πριν το παραδοσιακά δυνατό τρίτο τρίμηνο Ιουλίου, Αυγούστου, Σεπτεμβρίου.

Η σημαντική αυτή αύξηση οφείλεται τόσο στη διοργάνωση των Ποσειδωνίων που απέφεραν επιπρόσθετα έσοδα ύψους Ευρώ 1,9 εκατ. αλλά κυρίως στην αύξηση των πωλήσεων μετά από την δυναμική τοποθέτηση της Εταιρείας στην αγορά καθώς και τις σημαντικές προωθητικές δράσεις της και αναβάθμιση των εγκαταστάσεων προς την ακόμη καλύτερη εξυπηρέτηση των πελατών της.

Πιο συγκεκριμένα, τα έσοδα από δωμάτια παρουσίασαν αύξηση κατά 53% έναντι της αντίστοιχης περυσινής περιόδου, ως αποτέλεσμα τόσο της αύξησης των διανυκτερεύσεων των ξενοδοχείων κατά 37% (30.06.16: 25.758 έναντι 30.06.2015: 18.841), όσο και της αύξησης της μέσης τιμής διανυκτερεύσεων κατά 12% (Ευρώ 262 για το 1ο εξάμηνο του 2016 έναντι Ευρώ 234 το 1^ο εξάμηνο του 2015). Τα εισιτήρια της ASTIR BEACH ανήλθαν σε 41.299 έναντι 36.315 (αύξηση 14%) αναδεικνύοντας την δυναμική του προϊόντος στην Ελληνική αγορά.

Σημειώνεται ότι η αύξηση των συντελεστών ΦΠΑ στη εστίαση (από 13% το 1ο εξάμηνο του 2015 σε 23% και 24% μέσα στο 2016) αλλά και στη διαμονή (από 6,5% το 1ο εξάμηνο του 2015 σε 13% το 2016), κυρίως απορροφήθηκε από την Εταιρεία και δεν μετακυλήθηκε στους πελάτες της, με αρνητική επίπτωση στα Έσοδα της τάξεως των Ευρώ 998 χιλ. έναντι της αντίστοιχης περυσινής περιόδου. Σημαντική ήταν και η επίπτωση στα έξοδα του εξαμήνου κατά Ευρώ 206 χιλ. περίπου έναντι του 2015, από τον αυξημένο ΕΝΦΙΑ λόγω κατάργησης της απαλλαγής συμπληρωματικού φόρου από ιδιοχρησιμοποίηση των ακινήτων της.

Τα Συνολικά Έσοδα της θυγατρικής ανήλθαν σε Ευρώ 1.148 χιλ. και αφορά κυρίως έσοδα από τη διαχείριση του Λιμένα Βουλιαγμένης. Τα αντίστοιχα Συνολικά Έσοδα του 2015 ανήλθαν σε Ευρώ 1.155 χιλ.

Η Εταιρεία συνέχισε τη συντονισμένη προσπάθεια για τον περιορισμό των λειτουργικών δαπανών, καταφέροντας να μετατρέψει σε κερδοφορία το μεγαλύτερο μέρος των αυξημένων Εσόδων έναντι του 2015, διατηρώντας ψηλά την ποιότητα των προσφερόμενων υπηρεσιών.

Το αποτέλεσμα προ φόρων, τόκων, αποσβέσεων της Εταιρείας (EBITDA) διαμορφώθηκε σε κέρδη Ευρώ 2.891 χιλ. έναντι ζημιάς Ευρώ 349 χιλ. το 2015, ενώ τα αντίστοιχα ποσά για τον Όμιλο ανήλθαν σε κέρδη Ευρώ 3.094 χιλ. έναντι ζημιάς Ευρώ 184 χιλ. το 2015. Τα καθαρά αποτελέσματα μετά από φόρους της Εταιρείας, το 1ο εξάμηνο του 2016, διαμορφώθηκαν σε κέρδη Ευρώ 11 χιλ., έναντι ζημιάς Ευρώ 3.902 χιλ. το 2015 ενώ τα αντίστοιχα ποσά για τον Όμιλο ανήλθαν σε ζημιάς Ευρώ 111 χιλ. έναντι ζημιάς Ευρώ 4.078 χιλ. το 2015.

Η εκτίμηση της Διοίκησης είναι ότι τα αποτελέσματα του τρίτου τριμήνου της χρήσης 2016 θα παρουσιάσουν περαιτέρω βελτίωση σε σχέση με την αντίστοιχη περίοδο του 2015.

Οι Ενδιάμεσες Συνοπτικές Οικονομικές Καταστάσεις της περιόδου από 1.1.2016 – 30.06.2016 θα βρίσκονται αναρτημένα στην ιστοσελίδα της Εταιρείας στο διαδίκτυο, στη διεύθυνση www.astirpalace.com, καθώς και στην ιστοσελίδα του Χ.Α. www.helex.gr.

ΔΕΗ Α.Ε.

Ανακοίνωση

Τα Οικονομικά Αποτελέσματα του Α' Εξαμήνου 2016 της Δημόσιας Επιχείρησης Ηλεκτρισμού Α.Ε., θα ανακοινωθούν την Τετάρτη 28 Σεπτεμβρίου 2016, πριν από την έναρξη της συνεδρίασης του Χρηματιστηρίου Αθηνών και κατόπιν έγκρισής τους από το Διοικητικό Συμβούλιο της Εταιρείας (και όχι από το Συμβούλιο Διεύθυνσης, όπως λανθασμένα αναφέρθηκε σε πρόσφατο δημοσίευμα).

Επισημαίνεται επίσης ότι ουδέποτε η ΔΕΗ είχε ανακοινώσει την 22/9 ως ημερομηνία έγκρισης και ανακοίνωσης των οικονομικών αποτελεσμάτων του Α' Εξαμήνου 2016.

ΜΥΤΙΛΗΝΑΙΟΣ Α.Ε.

Ανακοίνωση

Η «ΜΥΤΙΛΗΝΑΙΟΣ Α.Ε. – ΟΜΙΛΟΣ ΕΠΙΧΕΙΡΗΣΕΩΝ», σύμφωνα με τις διατάξεις του Ν. 3556 / 2007 (άρθρα 3 (ιστ), (ββ) και 21, σε συνδυασμό με τη διάταξη του άρθρου 11 της απόφασης 1/434/3.7.2007 της Επιτροπής Κεφαλαιαγοράς, ανακοινώνει ότι η EUROLIFE ERB Life Insurance S.A. προέβη την 01.09.2016 σε αγορά 25.000 κοινών ονομαστικών μετοχών της Εταιρείας, συνολικής αξίας €97.160,63, συναλλαγή που μας γνωστοποιήθηκε σύμφωνα με το άρθρο 13 του Ν. 3340/2005.

Η γνωστοποίηση γίνεται επειδή ο κ. Wade Burton κατέχει τη θέση του Μη Εκτελεστικού Μέλους του Δ.Σ. της EUROLIFE ERB Life Insurance S.A., ενώ κατέχει ταυτόχρονα τη θέση του Μη Εκτελεστικού Μέλους του Δ.Σ. της ΜΥΤΙΛΗΝΑΙΟΣ Α.Ε. – ΟΜΙΛΟΣ ΕΠΙΧΕΙΡΗΣΕΩΝ.

ΚΡΕΤΑ ΦΑΡΜ Α.Β.Ε.Ε.

Αγορά Ιδίων Μετοχών

Η Εταιρεία "ΚΡΕΤΑ ΦΑΡΜ Α.Β.Ε.Ε." σε εφαρμογή του άρθρου 4 παρ. 4 του υπ' αριθμ. 2273/2003 κανονισμού της Επιτροπής των Ευρωπαϊκών Κοινοτήτων, ανακοινώνει ότι, βάσει των σχετικών αποφάσεων της Ετήσιας Γενικής Συνέλευσης των Μετόχων της (συνεδρίαση της 22.06.2016) προέβη μέσω του μέλους του Χ.Α. NUNTIIOUS Χρηματιστηριακή Α.Ε.Π.Ε.Υ. σε αγορά 400 ιδίων μετοχών την 31.08.2016 με τιμή κτήσης 0,401 ευρώ ανά μετοχή, συνολικής αξίας 160,4 ευρώ καθώς και σε αγορά 640 ιδίων μετοχών την 01.09.2016 με τιμή κτήσης 0,409 ευρώ ανά μετοχή, συνολικής αξίας 262,2 ευρώ.

INTRALOT Α.Ε.

Δελτίο Τύπου

- Σημαντική αύξηση στα κέρδη προ φόρων, τόκων και αποσβέσεων (EBITDA) κατά 17,1% για το Β' τρίμηνο του 2016 (+33,4% σε σταθερή συναλλαγματική ισοτιμία)-αύξηση κατά 10,9% των κερδών EBITDA για το Α' εξάμηνο του 2016 (+26% σε σταθερή συναλλαγματική ισοτιμία)
- Το περιθώριο των κερδών EBITDA αυξήθηκε κατά 50 μονάδες βάσης στο 13,4% κατά το Β' τρίμηνο του 2016 και κατά 100 μονάδες βάσης στο 14.0% το Α' εξάμηνο του 2016 συγκριτικά με τις αντίστοιχες περιόδους το 2015.
- Τα Έσοδα του Ομίλου αυξήθηκαν κατά 13,3% στο Β' τρίμηνο του 2016 (+26,2% σε σταθερή συναλλαγματική ισοτιμία), αυξάνοντας τα έσοδα του Α' εξαμήνου κατά 2,9% (+15,4% σε σταθερή συναλλαγματική ισοτιμία).
- Ο Καθαρός Δανεισμός από συνεχιζόμενες δραστηριότητες, προσαρμοσμένος για τις επιπτώσεις από τις εξαγορές και συγχωνεύσεις (M&A) δραστηριοτήτων της Εταιρείας, παρέμεινε σταθερός για τρίτο συνεχόμενο τρίμηνο.

ΥΨΗΛΟΙ ΡΥΘΜΟΙ ΑΥΞΗΣΗΣ ΤΟΥ ΕΒΙΤΔΑ ΤΟ Β' ΤΡΙΜΗΝΟ 2016

Η INTRALOT Α.Ε. (RIC: INLR.AT, Bloomberg: INLOT GA), ηγέτιδα εταιρεία στην παροχή λύσεων και τη διοργάνωση τυχερών παιχνιδιών διεθνώς, ανακοινώνει τα οικονομικά αποτελέσματα Β' τριμήνου 2016 με λήξη την 30η Ιουνίου 2016, σύμφωνα με τα διεθνή λογιστικά πρότυπα.

ΕΠΙΣΚΟΠΗΣΗ

- Η Εταιρεία έκανε τα ακόλουθα βήματα για την υλοποίηση στρατηγικών πρωτοβουλιών που συμβαδίζουν με τη στρατηγική μας για ανάπτυξη σε επιλεγμένες χώρες, στρατηγικές συνεργασίες με ισχυρούς τοπικούς εταίρους που προσφέρουν σημαντικές συνέργειες και τεχνογνωσία στην τοπική αγορά αλλά και για την ενίσχυση του χαρτοφυλακίου πρωτοποριακών προϊόντων και υπηρεσιών της:
 - Το Β' τρίμηνο του 2016 ολοκληρώθηκε η συγχώνευση των δραστηριοτήτων μας στην Ιταλία με αυτές της Gamenet
 - Στο Περού καταλήξαμε σε συμφωνία με την εταιρεία Nexus Group για την πώληση του 80% της INTRALOT de Peru.
 - Τον Ιούλιο του 2016 ολοκληρώσαμε την εξαγορά ενός στρατηγικού μεριδίου της Eurobet, κορυφαίας εταιρείας τυχερών παιχνιδιών στη Βουλγαρία.
 - Τον Αύγουστο ανακοινώσαμε ότι έχουμε εισέλθει σε συζητήσεις με την Tatts για την πιθανή πώληση των δραστηριοτήτων της INTRALOT στην Αυστραλία και τη Νέα Ζηλανδία.
- Νέα προϊόντα και υπηρεσίες τα οποία πρόσφατα αναπτύχθηκαν και εγκαταστάθηκαν σε διάφορους πελάτες περιλαμβάνουν:
 - Την πλατφόρμα Canvas που αποτελεί ιδιόκτητη CMS λύση για διαδικτυακό στοιχηματισμό, παιχνίδια λοταρίας και διαδραστικά παιχνίδια
 - Την RGS πλατφόρμα που διαθέτει διαδικτυακά ξυστά και παιχνίδια σε πελάτες με δύο τρόπους, είτε μετά από αίτημα τους (on-demand), είτε μέσα από τα δικά τους συστήματα (on-premise),
 - Την πλατφόρμα IGP που αποτελεί κορυφαία λύση CRM για την ανάλυση και διαχείριση της συμπεριφοράς του παίκτη
 - Εφαρμογές κινητών τηλεφώνων (iOS, Android) που περιλαμβάνουν ειδοποιήσεις (push notifications) και ηλεκτρονικό πορτοφόλι
 - Self Service Terminals (SST), νέα γενιά τερματικών μηχανών για αυτοεξυπηρετούμενο παιχνίδι, που ακολουθούν την επιτυχημένη πορεία της πρώτης γενιάς στις Ηνωμένες Πολιτείες

Σημειώσεις:

- 1) Οι δραστηριότητες του Ομίλου στην Ιταλία και εκείνες της INTRALOT de Peru SAC παρουσιάζονται ως μη συνεχιζόμενες.
- 2) Τα κέρδη μετά από φόρους και δικαιώματα μειοψηφίας (NIATMI) από τις μη συνεχιζόμενες δραστηριότητες κατά το Α' εξάμηνο και Β' τρίμηνο του 2016 περιλαμβάνουν τα κεφαλαιακά κέρδη που προέκυψαν από τις μη συνεχιζόμενες δραστηριότητες στην Ιταλία (συγχώνευση) ύψους € 45,2 εκατ.

Σχολιάζοντας τα αποτελέσματα του Β' τριμήνου του 2016 ο Διευθύνων Σύμβουλος του Ομίλου INTRALOT, κ. Αντώνιος Κεραστάρης δήλωσε:

«Τα αποτελέσματα Β' τριμήνου αντικατοπτρίζουν τη θετική επίδραση των επιτυχημένων προσπαθειών μας στην αναδιοργάνωση του χαρτοφυλακίου μας μέσω ενός δυναμικού οδικού χάρτη σχεδιασμού νέων προϊόντων και υπηρεσιών και της γεωγραφικής αναδιάρθρωσης της διεθνούς παρουσίας μας, ενισχυμένων από την ολοκλήρωση οργανωτικών αλλαγών και τα μέτρα περιορισμού των δαπανών. Είναι ιδιαίτερα ενθαρρυντικοί οι υψηλοί ρυθμοί ανάπτυξης μας στις ώριμες αγορές, όπως οι ΗΠΑ, ως ένα καθαρό σημάδι της

ενίσχυσης της ανταγωνιστικότητάς μας. Παραμένουμε προσηλωμένοι στη στρατηγική μας για περαιτέρω ανάπτυξη στη Βόρεια Αμερική και σε άλλες πολλά υποσχόμενες αγορές, όπως η Αφρική και η Ανατολική Ασία.» Σελ 4 of 9

ΕΠΙΣΚΟΠΗΣΗ ΑΠΟΤΕΛΕΣΜΑΤΩΝ ΚΥΚΛΟΣ ΕΡΓΑΣΙΩΝ

- ο ενοποιημένος κύκλος εργασιών αυξήθηκε κατά 13,3% στα €331,9 εκατ. το Β' τρίμηνο του 2016 σε σύγκριση με την ίδια περίοδο πέρυσι, διαμορφώνοντας τα έσοδα κατά το Α' εξάμηνο του 2016 στα €336,9 εκατ. ή +2,9%. Οι κύριες περιοχές που παρουσίασαν ανάπτυξη κατά το Β' τρίμηνο του 2016 ήταν οι ΗΠΑ, η Τουρκία και η Βουλγαρία.
- ο Η αύξηση κατά το Α' εξάμηνο του 2016 προέρχεται από: +€63,9 εκατ. στην Ανατολική Ευρώπη, λόγω της αύξησης των πωλήσεων στη Βουλγαρία και την Τουρκία, +€19,3 εκατ. στη Βόρεια Αμερική, +€1,5 εκατ. στην Αφρική και +€0,3 εκατ. στη Δυτική Ευρώπη, τα οποία εν μέρει αντισταθμίστηκαν από την μείωση των πωλήσεων κατά €43,7 εκατ. στην περιοχή της Αυστραλίας-Ασίας, λόγω των χαμηλότερων πωλήσεων στο Αζερμπαϊτζάν όπου το τοπικό νόμισμα υπέστη σοβαρή υποτίμηση τον περασμένο Φεβρουάριο και Δεκέμβριο, αλλά και κατά -€23,3 εκατ. στη Νότια Αμερική, λόγω των χαμηλότερων πωλήσεων στην Τζαμάικα, την Αργεντινή και το Περού.
- ο **Βάσει σταθερής συναλλαγματικής ισοτιμίας:** Κατά το Β' τρίμηνο του 2016 τα καθαρά έσοδα χωρίς να υπολογίζεται η αρνητική επίδραση συναλλαγματικών ισοτιμιών ύψους €37,8 εκατ. ανήλθαν στα €369,7 εκατ. (μία ετήσια αύξηση της τάξης του 26,2%), ενώ το Α' εξάμηνο του 2016 τα καθαρά έσοδα, χωρίς να υπολογίζεται η αρνητική επίδραση συναλλαγματικών ισοτιμιών ύψους €77,1 εκατ., διαμορφώθηκαν στα €713,9 εκατ. (μία ετήσια αύξηση της τάξης του +15,4%).
- ο Τα αριθμοπαιχνίδια συνεισέφεραν περισσότερο, αποτελώντας το 47,1% των εσόδων μας (+5,2% συγκριτικά με το Α' εξάμηνο του 2015), με δεύτερο να ακολουθεί το αθλητικό στοίχημα που συνέβαλε κατά 35,4% στον κύκλο εργασιών του Ομίλου (-0,5% συγκριτικά με το Α' εξάμηνο του 2015). Τα VLTs/AWPs αντιπροσωπεύουν το 3,1% των συνολικών εσόδων του Ομίλου (+75,7% συγκριτικά με το Α' εξάμηνο του 2015), και ακολουθούν τα συμβόλαια Τεχνολογίας με 11,9% (+5,7% συγκριτικά με το Α' εξάμηνο του 2015) και ο Ιππόδρομος με 2,5% (-34,2% συγκριτικά με το Α' εξάμηνο του 2015).
- ο **Τζίρος τυχερών παιχνιδιών**

Κατά το Α' εξάμηνο του 2016 τα συστήματα της INTRALOT διαχειρίστηκαν €12,3 δισ. του συνολικού τζίρου των τυχερών παιχνιδιών παγκοσμίως (από συνεχιζόμενες δραστηριότητες), οδηγώντας σε μια αύξηση της τάξης του 0,8% σε σχέση με πέρυσι. Η Αφρική παρουσίασε αύξηση κατά 21,1%, η Βόρεια Αμερική αύξηση κατά 15,4%, η Ανατολική Ευρώπη αύξηση κατά 3,1%, η Νότια Αμερική μείωση κατά 13,6%, η Ασία μείωση κατά 7,6%, και η Δυτική Ευρώπη μείωση κατά 1,3%. Σελ 5 of 9

ΜΙΚΤΟ ΠΕΡΙΘΩΡΙΟ ΚΕΡΔΟΥΣ / ΛΕΙΤΟΥΡΓΙΚΑ ΕΣΟΔΑ / ΟΡΕΧ

- ο **Το Μικτό περιθώριο κέρδους** παρέμεινε σταθερό στο 18,7% κατά το Α' εξάμηνο του 2016 συγκριτικά με το Α' εξάμηνο του 2015, καθώς η αύξηση του περιθωρίου κέρδους που σημειώθηκε σε χώρες όπως οι ΗΠΑ και η Αργεντινή αντισταθμίστηκε από τη μείωση του περιθωρίου κέρδους κυρίως στη Βουλγαρία και την Τουρκία. Το ποσοστό απόδοσης κερδών από συνεχιζόμενες δραστηριότητες κατά το Α' εξάμηνο του 2016 αυξήθηκε κατά 3,2% συγκριτικά με το Α' εξάμηνο του 2015, ενώ τα καθαρά έσοδα (GGR) αυξήθηκαν κατά 2,8% (σε σταθερή συναλλαγματική ισοτιμία, τα καθαρά έσοδα GGR αυξήθηκαν κατά 14,3%). Κατά το Β' τρίμηνο του 2016 το ποσοστό απόδοσης κερδών αυξήθηκε κατά 4,0% συγκριτικά με το Β' τρίμηνο του 2015, ενώ τα καθαρά έσοδα GGR αυξήθηκαν κατά 5,8%.
- ο **Τα λοιπά λειτουργικά έσοδα** κατά το Α' εξάμηνο του 2016 ανήλθαν στα €10,2 εκατ. έναντι των €12,4 εκατ. κατά το Α' εξάμηνο του 2015, μια μείωση της τάξης του 17,6%. Ο βασικός λόγος της μείωσης ήταν τα μη επαναλαμβανόμενα έσοδα από την Αυστραλία λόγω πώλησης των σχετικών δραστηριοτήτων το Β' τρίμηνο του 2015 (€3,6 εκατ.), η οποία αντισταθμίστηκε εν μέρει από τη βελτίωση των δραστηριοτήτων μας στην Τουρκία (€1,6 εκατ.) και την ανάπτυξη μας στις ΗΠΑ στον τομέα των υπηρεσιών στιγμιαίων λαχειών (€1 εκατ.).
- ο **Τα συνολικά λειτουργικά έξοδα** μειώθηκαν κατά 8,5% στα €73,9 εκατ. σύμφωνα με την στρατηγική μείωσης κόστους.

EBITDA

- ο **Τα κέρδη προ φόρων, τόκων και αποσβέσεων (EBITDA)** διαμορφώθηκαν στα €44,4 εκατ. κατά το Β' τρίμηνο του 2016, επιφέροντας μια αύξηση της τάξης του 17,1% συγκριτικά με το Β' τρίμηνο του 2015. Τα κέρδη EBITDA διαμορφώθηκαν στα €88,9 εκατ. κατά το Α' εξάμηνο του 2016, μια ετήσια αύξηση της τάξης του 10,9%.
- ο **Βάσει σταθερής συναλλαγματικής ισοτιμίας:** Κατά το Β' τρίμηνο του 2016 τα κέρδη EBITDA χωρίς να υπολογίζεται η αρνητική επίδραση συναλλαγματικών ισοτιμιών ύψους €6,2 εκατ. ανήλθαν στα €50,6 εκατ. (ετήσια αύξηση 33,4%), ενώ κατά το Α' εξάμηνο του 2016 τα κέρδη EBITDA χωρίς να υπολογίζεται η αρνητική επίδραση συναλλαγματικών ισοτιμιών ύψους €12,1 εκατ. διαμορφώθηκαν στα €101 εκατ. (ετήσια αύξηση 26%).

EBT / ΝΙΑΤΜΙ

- ο **Τα κέρδη προ φόρων (EBT)** κατά το Β' τρίμηνο του 2016 διαμορφώθηκαν στα €9,4 εκατ. έναντι €5,4 εκατ. το Β' τρίμηνο του 2015. Κατά το Α' εξάμηνο του 2016 τα κέρδη EBT ήταν €19,6 εκατ. από €25,7 εκατ. κατά το Α' εξάμηνο του 2015 (-€6,1 εκατ.), έχοντας επηρεαστεί αρνητικά από τις αυξημένες συναλλαγματικές διαφορές ύψους €8,9 εκατ. κατά το Α' εξάμηνο του 2016.
- ο **Βάσει σταθερής συναλλαγματικής ισοτιμίας:** Κατά το Β' τρίμηνο του 2016 τα κέρδη EBT χωρίς να υπολογίζεται η αρνητική επίδραση συναλλαγματικών ισοτιμιών ανήλθαν στα €14,3 εκατ. (ετήσια αύξηση 70%), ενώ το Α' εξάμηνο του 2016 διαμορφώθηκαν στα €33,6 εκατ. (ετήσια αύξηση 68,6%).
- ο **Τα κέρδη ΝΙΑΤΜΙ από συνεχιζόμενες δραστηριότητες** για την περίοδο αυτή διαμορφώθηκαν στα -€6 εκατ. συγκριτικά με τα -€15,9 εκατ. του Β' τριμήνου του 2015, ενώ το Α' εξάμηνο του 2016 διαμορφώθηκαν στα -€15,9 εκατ. από -€22,7 εκατ. το Α' εξάμηνο του 2015.
- ο **Βάσει σταθερής συναλλαγματικής ισοτιμίας:** Τα κέρδη ΝΙΑΤΜΙ από συνεχιζόμενες δραστηριότητες κατά το Β' τρίμηνο του 2016 χωρίς να υπολογίζεται η αρνητική επίδραση συναλλαγματικών ισοτιμιών ανήλθαν στα -€5,2 εκατ. από -€12,9 εκατ. κατά το Β' τρίμηνο του 2015, ενώ στο Α' εξάμηνο του 2016 διαμορφώθηκαν στα -€10,2 εκατ. από -€28 εκατ. το Α' εξάμηνο του 2015.

ΤΑΜΕΙΑΚΕΣ ΡΟΕΣ

- Οι λειτουργικές Ταμειακές ροές υπερδιπλασιάστηκαν κατά το Α' εξάμηνο του 2016, και διαμορφώθηκαν στα €86,2 εκατ. έναντι €41,8 εκατ. κατά το Α' εξάμηνο του 2015. Η αύξηση οφείλεται κυρίως στην βελτίωση του κεφαλαίου κίνησης (+€1,4 εκατ. το Α' εξάμηνο του 2016 από -€30,7 εκατ. το Β' εξάμηνο του 2015).
- Οι Καθαρές Επενδύσεις** το Α' εξάμηνο του 2016 ήταν €26,4 εκατ. έναντι €34,4 εκατ. το Α' εξάμηνο του 2015. Οι σημαντικότερες επενδύσεις κατά το Α' εξάμηνο του 2016 αφορούν τις δραστηριότητες στις Ηνωμένες Πολιτείες ύψους €9,7 εκατ. και στην Ερευνα και Ανάπτυξη ύψους €3,8 εκατ.
- Ο Καθαρός Δανεισμός από συνεχιζόμενες δραστηριότητες** τον Ιούνιο του 2016 διαμορφώθηκε στα €510.8 εκατ. από €486.8 εκατ. τον Μάρτιο του 2016 σε επίπεδο συγκρίσιμης βάσης (like-to-like). Εξαιρουμένης της εισφοράς κεφαλαίου ύψους €13,6 εκατ. στην εταιρεία μας στην Ιταλία ως αποτέλεσμα των εξαγορών και συγχωνεύσεων (M&A), ο Καθαρός Δανεισμός αυξήθηκε κατά €10,4 εκατ., λόγω της εκροής μερισμάτων προς τους εταίρους κοινοπραξιών που συμμετέχει η Εταιρία και της αποτίμησης του ξένων νομισμάτων στο τέλος του Ιουνίου του 2016.
- Προχωρήσαμε και στο παρελθόν σε επαναγορά των δανείων μας και είναι πιθανό να προχωρήσουμε ξανά σε κάτι τέτοιο ανάλογα με τις συνθήκες που θα επικρατήσουν μελλοντικά στην αγορά. Πιο συγκεκριμένα, εξετάζουμε εναλλακτικές για την μερική αναχρηματοδότηση των δανείων μας (μερικών ή όλων των τίτλων που λήγουν το 2018 και του κοινοπρακτικού μας δανείου) ως μέρος της στρατηγικής μας για τη συνεχή διατήρηση ενός ισχυρού χρηματοοικονομικού προφίλ αλλά και για να διευρύνουμε την ωρίμανση του δανεισμού μας. Δεν υπάρχει εξασφάλιση ότι μια τέτοια αναχρηματοδότηση μπορεί να συμβεί στο εγγύς μέλλον.
- Στο πλαίσιο αυτό, στις 30-06-16 κατείχαμε το ποσό των €48,3 εκατ. σε ομόλογα λήξης 2018 και το ποσό των €11,3 εκατ. σε ομόλογα λήξης 2021, συνολικού ύψους €59,6 εκατ. σε ονομαστικές αξίες.

ΠΑΡΑΡΤΗΜΑ

- Τα έσοδα από τα συμβόλαια αδειοδοτημένων δραστηριοτήτων μειώθηκαν ελαφρώς κατά 0,5% κυρίως λόγω των χαμηλότερων εσόδων στο Αζερμπαϊτζάν, τη Τζαμάικα, την Αργεντινή και τη Βραζιλία, τα οποία εν μέρει εξισορροπήθηκαν από την αυξημένη απόδοση της Βουλγαρίας, της Μάλτας και της Κύπρου.
- Οι πωλήσεις από τα συμβόλαια διαχείρισης παρουσίασαν αύξηση κατά 17,4% κάτι που οφείλεται κυρίως στην απόδοση της Τουρκίας και του Μαρόκο.
- Τα έσοδα από τις πωλήσεις HW και τα συμβόλαια συντήρησης αυξήθηκαν κατά 11,4% κυρίως λόγω των αυξημένων εσόδων στις Ηνωμένες Πολιτείες που μερικώς ισοσταθμίστηκαν από τα έσοδα στην Αργεντινή, ένα συμβόλαιο πληροφορικής στη Μαλαισία και τα έσοδα από τα Ελληνικά Λαχεία.

Γεωγραφική Κατανομή Πωλήσεων

(σε εκατ. €)	Α' εξάμηνο 2016	Α' εξάμηνο 2015	% Μεταβολή
Ευρώπη	271,1	213,9	26,8%
Βόρεια και Νότια Αμερική	275,2	279,1	-1,4%
Άλλες Απαλοιφές	119,1 (28,6)	154,2 (28,1)	-22,7% -
Συνολικές	636,9	618,9	2,9%

Ενοποιημένες Πωλήσεις

Γεωγραφική Κατανομή Μικτών Κερδών

(σε εκατ. €)	Α' εξάμηνο 2016	Α' εξάμηνο 2015	% Μεταβολή
Ευρώπη	30,5	31,3	-2,5%
Βόρεια και Νότια Αμερική	31,6	27,9	13,1%
Άλλες Απαλοιφές	57,8 (0,7)	57,7 (0,8)	0,3% -
Συνολικά	119,2	116,1	2,7%

Ενοποιημένα Μικτά Κέρδη

Γεωγραφική Ανάλυση Περιθωρίου Μικτών Κερδών

(σε εκατ. €)	Α' εξάμηνο 2016	Α' εξάμηνο 2015	% Μεταβολή
Ευρώπη	11,3%	14,6%	-3,4pps
Βόρεια και Νότια Αμερική	11,5%	10,0%	+1,5pps
Άλλες Απαλοιφές	48,6%	37,4%	+11,2pps
Συνολικό	18,7%	18,8%	-0,0pps

Ενοποιημένο Περιθώριο Μικτού Κέρδους

ΑΠΟΤΕΛΕΣΜΑΤΑ ΤΗΣ ΜΗΤΡΙΚΗΣ ΕΤΑΙΡΕΙΑΣ ΤΗΣ INTRALOT

Τα έσοδα της περιόδου μειώθηκαν κατά 26,1% στα €29,1 εκατ.

Τα κέρδη EBITDA μειώθηκαν στα €2,8 εκατ. από €34,3 εκατ. το Α' εξάμηνο του 2015.

Τα έσοδα μετά τους Φόρους (EAT) διαμορφώθηκαν στα -€0,1 εκατ. από €0,3 εκατ. το Α' εξάμηνο του 2015.

Για περισσότερες πληροφορίες: Κα. Δήμητρα Τζήμου, Corporate Relations Manager, Τηλέφωνο: +30-210 6156000, Φαξ: +30-210 6106800, email: tzimou@intralot.com - www.intralot.com

GRIVALIA PROPERTIES A.E.E.A.Π.

Αγορά Ιδίων Μετοχών

Σε εφαρμογή του άρθρου 4 παρ. 4 του υπ' αριθμ. 2273/2003 Κανονισμού της Επιτροπής των Ευρωπαϊκών Κοινοτήτων, η Εταιρεία Grivalia Properties ΑΕΕΑΠ («Η Εταιρεία»), ανακοινώνει ότι βάσει σχετικών αποφάσεων της Έκτακτης Γενικής Συνέλευσης της 30^{ης} Ιουλίου 2015 προέβη, μέσω του μέλους του Χ.Α. Eurobank Equities Α.Ε.Π.Ε.Υ., σε αγορά ιδίων μετοχών, ως ακολούθως:
Στις 02.09.2016 η Εταιρεία αγόρασε, με μέση τιμή κτήσης €7,06 ανά μετοχή, 8.500 μετοχές συνολικής αξίας €60.001,13.

TITAN A.E.

Αγορά Ιδίων Μετοχών

Η Α.Ε. ΤΣΙΜΕΝΤΩΝ ΤΙΤΑΝ, ανακοινώνει ότι την 2/9/2016 προέβη σε αγορά, μέσω της Εθνικής Χρηματιστηριακής, 5.000 κοινών και 400 προνομιούχων ιδίων μετοχών, με μέση τιμή κτήσης ανά μετοχή 20,41 ευρώ για τις κοινές και 11,83 ευρώ για τις προνομιούχες και συνολική αξία συναλλαγής ευρώ 102.025,43 και ευρώ 4.731,90 αντίστοιχα, σε εκτέλεση της από 17.6.2016 απόφασης της Τακτικής Γενικής Συνέλευσης των Μετόχων, της από 17.6.2016 απόφασης του Διοικητικού Συμβουλίου και κατ' εφαρμογή του άρθρου 16 παρ. 1 του Κ.Ν. 2190/1920.

FORTHNET A.E.

Ανακοίνωση

2.9.2016: Σύμφωνα με το Ν. 3556/2007 (άρθρο 9 και 11) σε συνδυασμό με την απόφαση 1/434/03.07.2007 του Διοικητικού Συμβουλίου της Επιτροπής Κεφαλαιαγοράς και την Εγκύκλιο υπ' αριθ. 33/03.07.2007 της Επιτροπής Κεφαλαιαγοράς και σε συνέχεια των από 10.6.2014, 19.6.2015, 19.11.2015 και 6.6.2016 προηγούμενων ανακοινώσεων, η εταιρεία Forthnet Α.Ε. (στο εξής «Forthnet») ανακοινώνει ότι σύμφωνα με σχετική γνωστοποίηση που έλαβε από την εταιρεία VODAFONE ΠΑΝΑΦΟΝ ΑΝΩΝΥΜΗ ΕΛΛΗΝΙΚΗ ΕΤΑΙΡΕΙΑ ΤΗΛΕΠΙΚΟΙΝΩΝΙΩΝ (εφεξής «Vodafone Ελλάδος») τροποποιήθηκε η προθεσμία άσκησης του δικαιώματος προαίρεσης που είχε αποκτήσει η Vodafone Ελλάδος μετά από συμφωνία με τη WIND ΕΛΛΑΣ ΤΗΛΕΠΙΚΟΙΝΩΝΙΕΣ Α.Ε.Β.Ε. (στο εξής «WIND») με ημερομηνία 04.06.2014 για την απόκτηση 14.584.853 κοινών μετοχών της Forthnet στις οποίες αντιστοιχούν ισάριθμα δικαιώματα ψήφου και οι οποίες ανήκουν στην κυριότητα της WIND και πλέον το ανωτέρω δικαίωμα μπορεί να ασκηθεί με τη συμπλήρωση τριάντα (30) μηνών από την υπογραφή της ως άνω συμφωνίας.

ΕΛΛΗΝΙΚΑ ΧΡΗΜΑΤΙΣΤΗΡΙΑ Α.Ε.

Αγορά Ιδίων Μετοχών

Η εταιρεία «Ελληνικά Χρηματιστήρια - Χρηματιστήριο Αθηνών Ανώνυμη Εταιρεία Συμμετοχών» (ΑΤΗΧ ή Εταιρεία) ενημερώνει το επενδυτικό κοινό ότι κατ' εφαρμογή του άρθρου 4 παρ. 4 του υπ' αριθμ. 2273/2003 Κανονισμού της Επιτροπής των Ευρωπαϊκών Κοινοτήτων, και σε εκτέλεση της από 20.5.2015 απόφασης της Τακτικής Γενικής Συνέλευσης των Μετόχων της Εταιρείας, προέβη σε αγορά ιδίων μετοχών, και συγκεκριμένα την 02.09.2016 προέβη στην αγορά 6.000 ιδίων μετοχών, με μέση τιμή κτήσης EUR4,41 ανά μετοχή και συνολική αξία συναλλαγών EUR26.456,52.

Οι συναλλαγές πραγματοποιήθηκαν μέσω του μέλους του Χρηματιστηρίου Αθηνών «Eurobank Equities ΑΕΠΕΥ».

Μετά και τις ανωτέρω αγορές, η Εταιρεία κατέχει συνολικά 2.833.600 ίδιες μετοχές (4,33% του συνόλου των 65.368.563 κοινών ονομαστικών μετοχών).

Π. ΠΕΤΡΟΠΟΥΛΟΣ Α.Ε.Β.Ε.

Αγορά Ιδίων Μετοχών

Η Πέτρος Πετρόπουλος Α.Ε.Β.Ε. γνωστοποιεί στο επενδυτικό κοινό ότι σύμφωνα με το άρθρο 16 του ΚΝ 2190/20, όπως τροποποιήθηκε και ισχύει, και σύμφωνα με τους όρους του Κανονισμού 2273/2003 της Ευρωπαϊκής Επιτροπής και σε εκτέλεση της από 5/4/2016 απόφασης της Γενικής Συνέλευσης των Μετόχων της Εταιρείας και απόφασης του Διοικητικού Συμβουλίου με ημερομηνία 18/4/2016, προέβη την 2/9/2016 σε αγορά 199 Ιδίων Μετοχών της Εταιρείας μέσω της Alpha Finance με τιμή κτήσης 4,00 ευρώ ανά μετοχή και συνολική αξία 796 ευρώ.

ΠΛΑΣΤΙΚΑ ΘΡΑΚΗΣ Α.Β.Ε.Ε.

Αγορά Ιδίων Μετοχών

Η εταιρεία Πλαστικά Θράκης Α.Β.Ε.Ε. ανακοινώνει ότι κατ' εφαρμογή του άρθρου 4 παρ. 4 του υπ' αριθμ. 2273/2003 Κανονισμού της Επιτροπής των Ευρωπαϊκών Κοινοτήτων και σε εκτέλεση της σχετικής απόφασης της Έκτακτης Γενικής Συνέλευσης των μετόχων της 29^{ης} Δεκεμβρίου 2014 προέβη στις 2 Σεπτεμβρίου 2016 σε αγορά 907 ιδίων μετοχών, μέσω του μέλους του Χρηματιστηρίου Αθηνών Alpha Finance Α.Ε.Π.Ε.Υ. με μέση τιμή κτήσης Ευρώ 1,5455 ανά μετοχή. Η συνολική αξία της συναλλαγής ανήλθε σε Ευρώ 1.401,78.

ΓΕΝΙΚΕΣ ΣΥΝΕΛΕΥΣΕΙΣ

ΑΕΓΕΚ Α.Ε.

76^η ετήσια τακτική **Γενική Συνέλευση**, την **23/09/2016**, ημέρα Παρασκευή και ώρα 09:00' π.μ., στην έδρα της Εταιρείας στην Κηφισιά Αττικής (Καβαλιεράτου Τάκη 7), για συζήτηση και λήψη αποφάσεων επί των παρακάτω θεμάτων :

ΘΕΜΑΤΑ ΗΜΕΡΗΣΙΑΣ ΔΙΑΤΑΞΗΣ:

1. Υποβολή και έγκριση των ετήσιων οικονομικών καταστάσεων της Εταιρείας σε εταιρική και ενοποιημένη βάση κατά τα Διεθνή Πρότυπα Χρηματοοικονομικής Πληροφόρησης (ΔΠΧΠ) για τη χρήση 2015 και των σχετικών εκθέσεων του Διοικητικού Συμβουλίου και του Ελεγκτικού Γραφείου.
2. Απαλλαγή των μελών του Διοικητικού Συμβουλίου της Εταιρείας και του Ελεγκτικού Γραφείου από κάθε ευθύνη αποζημίωσης για τα πεπραγμένα της χρήσης 2015 σε εταιρική και ενοποιημένη βάση.
3. Εκλογή Ελεγκτικού Γραφείου (τακτικού και αναπληρωματικού Ελεγκτή) για την χρήση 2016.
4. Έγκριση αμοιβών μελών του Διοικητικού Συμβουλίου για την χρήση 2015, καθώς και προέγκριση αμοιβών για την χρήση 2016 βάσει της διάταξης του άρθρου 24 παρ. 2 του κ.ν. 2190/1920.
5. Εκλογή νέου Διοικητικού Συμβουλίου και ορισμός των ανεξάρτητων μελών αυτού.

6. Εκλογή μελών νέας Επιτροπής Ελέγχου, σύμφωνα με τις διατάξεις του άρθρου 37 του ν. 3693/2008.

7. Διάφορες ανακοινώσεις.

Σε περίπτωση μη επίτευξης της εκ του νόμου απαιτούμενης απαρτίας για τη λήψη αποφάσεων από την καλούμενη Γενική Συνέλευση επί όλων ή ορισμένων από τα ανωτέρω θέματα ημερήσιας διάταξης, καλούνται οι κ.κ. μέτοχοι σε ΑΑ επαναληπτική Τακτική Γενική Συνέλευση στις 7 Οκτωβρίου 2016, ημέρα Παρασκευή και ώρα 09:00Α π.μ., στον ίδιο τόπο ως άνω για λήψη αποφάσεων επί των εν λόγω θεμάτων.

Σε περίπτωση μη επίτευξης εκ νέου της απαιτούμενης απαρτίας κατά την ΑΑ επαναληπτική Τακτική Γενική Συνέλευση για τη λήψη αποφάσεων επί όλων ή ορισμένων από τα άνω θέματα ημερήσιας διάταξης, καλούνται οι κ.κ. μέτοχοι σε ΒΑ επαναληπτική Τακτική Γενική Συνέλευση στις 21 Οκτωβρίου 2016, ημέρα Παρασκευή και ώρα 09:00Α π.μ., στον ίδιο τόπο ως άνω για λήψη αποφάσεων επί των εν λόγω θεμάτων.

Δικαίωμα συμμετοχής και ψήφου στη Γενική Συνέλευση έχουν μόνο τα φυσικά ή νομικά πρόσωπα που εμφανίζονται ως μέτοχοι της Εταιρίας στο αρχείο των Άυλων Τίτλων της Εταιρίας, το οποίο τηρείται ηλεκτρονικά στην εταιρία «ΕΛΛΗΝΙΚΟ ΚΕΝΤΡΙΚΟ ΑΠΟΘΕΤΗΡΙΟ ΤΙΤΛΩΝ Α.Ε» (ΕΛ.Κ.Α.Τ.) κατά την έναρξη της πέμπτης (5ης) ημέρας που προηγείται της συνεδρίασης, ήτοι της 18ης Σεπτεμβρίου 2016 για το δικαίωμα συμμετοχής στην Τακτική Γενική Συνέλευση (Ημερομηνία καταγραφής), και κατά την έναρξη της τέταρτης (4ης) ημέρας που προηγείται της συνεδρίασης των Επαναληπτικών Συνελεύσεων, ήτοι της 3ης Οκτωβρίου 2016 για την Α' Επαναληπτική (Ημερομηνία καταγραφής Α' Επαναληπτικής) και της 17ης Οκτωβρίου 2016 για τη ΒΑ Επαναληπτική Γενική Συνέλευση (Ημερομηνία καταγραφής Β' Επαναληπτικής). Η σχετική έγγραφη βεβαίωση απόδειξης της μετοχικής ιδιότητας εκδιδόμενη από την ΕΛ.Κ.Α.Τ. πρέπει να περιέλθει στην Εταιρία το αργότερο την τρίτη (3η) ημέρα πριν τη συνεδρίαση εκάστης Γενικής Συνέλευσης, ήτοι την 20η Σεπτεμβρίου 2016 για την Τακτική Γενική Συνέλευση, την 4η Οκτωβρίου 2016 για την Α' Επαναληπτική και την 18η Οκτωβρίου 2016 για τη ΒΑ Επαναληπτική Γενική Συνέλευση. Όσοι από τους μετόχους είναι νομικά πρόσωπα πρέπει εντός της ίδιας προθεσμίας να καταθέσουν σύμφωνα με το νόμο τα νομιμοποιητικά τους έγγραφα.

Έναντι της Εταιρίας θεωρείται ότι έχει δικαίωμα συμμετοχής και ψήφου στη Γενική Συνέλευση μόνον όποιος φέρει την ιδιότητα του μετόχου κατά την αντιστοίχως ανωτέρω καθοριζόμενη Ημερομηνία καταγραφής. Σε περίπτωση μη συμμόρφωσης με τις διατάξεις του άρθρου 28α του κ.ν. 2190/1920 ο εν λόγω μέτοχος μετέχει στη Γενική Συνέλευση μόνο κατόπιν άδειας της.

Η άσκηση των εν λόγω δικαιωμάτων δεν προϋποθέτει τη δέσμευση των μετοχών του δικαιούχου ούτε την τήρηση άλλης ανάλογης διαδικασίας, η οποία περιορίζει τη δυνατότητα πώλησης και μεταβίβασης αυτών κατά το χρονικό διάστημα που μεσολαβεί μεταξύ της ημερομηνίας καταγραφής και της ημερομηνίας της Γενικής Συνέλευσης.

Οι πληροφορίες του άρθρου 27 παραγρ. 3 του κ.ν. 2190/1920, συμπεριλαμβανομένου του πλήρους κειμένου της παρούσας πρόσκλησης, του εντύπου διορισμού αντιπροσώπου και των σχεδίων αποφάσεων για τα θέματα της ημερήσιας διάταξης, θα διατίθενται σε ηλεκτρονική μορφή στην ιστοσελίδα της Εταιρίας (<http://www.aegek.gr>).

Το πλήρες κείμενο των σχεδίων αποφάσεων και τυχόν εγγράφων που προβλέπονται στο άρθρο 27 παραγρ. 3 του κ.ν. 2190/1920 θα διατίθενται επίσης στους μετόχους σε έγχαρτη μορφή, κατόπιν αιτήσεών τους, στα γραφεία του Τμήματος Εξυπηρέτησης Μετόχων της Εταιρίας.

Για περισσότερες διευκρινίσεις ή πληροφορίες μπορείτε να επικοινωνείτε με το Τμήμα Μετόχων της ΑΕΓΕΚ, στο τηλ. 210 6306056, fax 210 6306137, τις εργάσιμες ημέρες και ώρες.

ΕΛΒΙΕΜΕΚ Α.Ε.

Τακτική Γενική Συνέλευση στις 23/09/2016, ημέρα Παρασκευή και **ώρα 12.00** στην έδρα της εταιρείας, οδός Πατριάρχου Ιωακείμ 1 & Πειραιώς 209, Ταύρος, για τη συζήτηση και λήψη αποφάσεων επί των ακολούθων θεμάτων ημερήσιας διάταξης:

1. Υποβολή και έγκριση των ετησίων οικονομικών καταστάσεων για τη χρήση 01.01.2015-31.12.2015, μετά του πιστοποιητικού ελέγχου του Ορκωτού Ελεγκτή και της έκθεσης Διαχειρίσεως του Διοικητικού Συμβουλίου.
2. Απαλλαγή των μελών του Διοικητικού Συμβουλίου και του Ορκωτού Ελεγκτή από κάθε ευθύνη αποζημίωσης για τη χρήση που έληξε στις 31.12.2015.
3. Εκλογή ενός τακτικού και ενός αναπληρωματικού Ορκωτού Ελεγκτή για τη χρήση 2016 και καθορισμός της αμοιβής αυτών - έγκριση αμοιβής των Ελεγκτών για την κλεισθείσα χρήση.
4. Λήψη απόφασης για ανανέωση της σύμβασης του Διευθύνοντος Συμβούλου και των όρων αυτής, προέγκριση καταβλητέας αμοιβής αυτού - έγκριση καταβληθέντων ποσών αμοιβής για την περίοδο 01.01.2015 - 31.12.2015.
5. Διάφορες άλλες αποφάσεις και ανακοινώσεις.

Σε περίπτωση αναβολής ή ματαίωσης της σύγκλησης της ως άνω Τακτικής Γενικής Συνέλευσης ή μη επίτευξης της απαιτούμενης απαρτίας για όλα ή για ορισμένα από τα θέματα της ημερήσιας διάταξης, καλούνται οι κ.κ. μέτοχοι σε Α' Επαναληπτική Γενική Συνέλευση στις 3 Οκτωβρίου 2016, ημέρα Δευτέρα και ώρα 12:00', στον ίδιο ως άνω τόπο, για συζήτηση και λήψη αποφάσεων επί των θεμάτων της ημερήσιας διάταξης χωρίς δημοσίευση νεώτερης πρόσκλησης. Σε περίπτωση αναβολής ή ματαίωσης της σύγκλησης της Α' Επαναληπτικής Γενικής Συνέλευσης ή μη επίτευξης της απαιτούμενης απαρτίας για όλα ή για ορισμένα από τα θέματα της ημερήσιας διάταξης, καλούνται οι κ.κ. μέτοχοι σε Β' Επαναληπτική Γενική Συνέλευση στις 14 Οκτωβρίου 2016, ημέρα Παρασκευή και ώρα 12:00' στον ίδιο ως άνω τόπο, για συζήτηση και λήψη αποφάσεων επί των θεμάτων της ημερήσιας διάταξης χωρίς δημοσίευση νεώτερης πρόσκλησης.

Ι. ΔΙΚΑΙΩΜΑ ΣΥΜΜΕΤΟΧΗΣ ΚΑΙ ΨΗΦΟΥ ΣΤΗ ΓΕΝΙΚΗ ΣΥΝΕΛΕΥΣΗ - Δικαίωμα συμμετοχής και ψήφου στην Τακτική Γενική Συνέλευση έχουν μόνο τα φυσικά και νομικά πρόσωπα που εμφανίζονται ως μέτοχοι της εταιρείας κατά την έναρξη της πέμπτης ημέρας που προηγείται της συνεδρίασης, ήτοι στις 18 Σεπτεμβρίου 2016 (Ημερομηνία Καταγραφής) στο αρχείο μετόχων της εταιρείας που τηρείται ηλεκτρονικά στο φορέα «Ελληνικά Χρηματιστήρια Ανώνυμη Εταιρεία Συμμετοχών, Εκκαθάρισης, Διακανονισμού & Καταχώρησης (ΕΧΑΕ)». Η σχετική έγγραφη βεβαίωση σχετικά με τη μετοχική ιδιότητα πρέπει να περιέλθει στην εταιρεία το αργότερο την τρίτη (3η) ημέρα πριν από τη συνεδρίαση της Γενικής Συνέλευσης, ήτοι στις 20 Σεπτεμβρίου 2016. Στην Α' Επαναληπτική Γενική Συνέλευση δικαίωμα συμμετοχής και ψήφου θα έχουν μόνο τα φυσικά και νομικά πρόσωπα που εμφανίζονται ως μέτοχοι της εταιρείας κατά την έναρξη της τέταρτης ημέρας που προηγείται της συνεδρίασης, ήτοι στις 10 Οκτωβρίου 2016 (Ημερομηνία Καταγραφής) στο αρχείο των μετόχων της εταιρείας που τηρείται ηλεκτρονικά στην ΕΧΑΕ. Η σχετική έγγραφη βεβαίωση της ΕΧΑΕ αναφορικά με τη μετοχική ιδιότητα πρέπει να περιέλθει στην

Εταιρεία το αργότερο την τρίτη ημέρα που προηγείται της συνεδρίασης της Α' ή της Β' Επαναληπτικής Γενικής Συνέλευσης, ήτοι στις 30 Σεπτεμβρίου και στις 11 Οκτωβρίου 2016 αντίστοιχα.

Για τη συμμετοχή και άσκηση του δικαιώματος ψήφου στην Τακτική Γενική Συνέλευση και στις επαναληπτικές αυτής Συνελεύσεις δεν απαιτείται η δέσμευση των μετοχών του δικαιούχου, ούτε η τήρηση άλλης ανάλογης διαδικασίας, η οποία περιορίζει τη δυνατότητα πώλησης και μεταβίβασης αυτών κατά το χρονικό διάστημα που μεσολαβεί ανάμεσα στην Ημερομηνία Καταγραφής και στην Γενική Συνέλευση.

II. ΑΣΚΗΣΗ ΔΙΚΑΙΩΜΑΤΟΣ ΨΗΦΟΥ ΜΕΣΩ ΑΝΤΙΠΡΟΣΩΠΟΥ - Οι Μέτοχοι που επιθυμούν να συμμετάσχουν στην ως άνω Τακτική Γενική Συνέλευση ή/και σε τυχόν επαναληπτικές αυτής Συνελεύσεις μέσω πληρεξουσίου οφείλουν να καταθέσουν τη σχετική εξουσιοδότηση αντιπροσώπωσης, που είναι διαθέσιμη στα γραφεία της έδρας της εταιρείας στον Ταύρο, οδός Πατριάρχου Ιωακείμ 1 & Πειραιώς 209 και στην ιστοσελίδα www.elviemek.gr, το αργότερο την τρίτη ημέρα πριν από τη συνεδρίαση κάθε Γενικής Συνέλευσης (αρχικής ή τυχόν επαναληπτικών). Οι Μέτοχοι συμμετέχουν στην ως άνω Τακτική Γενική Συνέλευση ή/και σε τυχόν επαναληπτικές αυτής Συνελεύσεις και ψηφίζουν είτε αυτοπροσώπως είτε μέσω αντιπροσώπων. Κάθε μέτοχος μπορεί να διορίζει μέχρι τρεις (3) αντιπροσώπους. Νομικά πρόσωπα μετέχουν στη Γενική Συνέλευση ή/και σε τυχόν επαναληπτικές αυτής Συνελεύσεις ως εκπροσώπους τους μέχρι τρία (3) φυσικά πρόσωπα. Ωστόσο, αν ο μέτοχος κατέχει μετοχές της εταιρείας, οι οποίες εμφανίζονται σε περισσότερους του ενός λογαριασμούς αξιών, ο περιορισμός αυτός δεν εμποδίζει τον εν λόγω μέτοχο να ορίζει διαφορετικούς αντιπροσώπους για τις μετοχές που εμφανίζονται στον κάθε λογαριασμό αξιών σε σχέση με την Τακτική Γενική Συνέλευση. Αντιπρόσωπος που ενεργεί για περισσότερους μετόχους μπορεί να ψηφίζει διαφορετικά για κάθε μέτοχο. Ο αντιπρόσωπος μετόχου υποχρεούται να γνωστοποιεί στην εταιρεία, πριν από τη έναρξη της συνεδρίασης της Γενικής Συνέλευσης, κάθε συγκεκριμένο γεγονός, το οποίο μπορεί να είναι χρήσιμο στους μετόχους για την αξιολόγηση του κινδύνου να εξυπηρετήσει ο αντιπρόσωπος άλλα συμφέροντα πλην των συμφερόντων του αντιπροσωπευμένου μετόχου. Κατά την έννοια της παρούσας παραγράφου, μπορεί να προκύπτει σύγκρουση συμφερόντων, ιδίως όταν ο αντιπρόσωπος: α) είναι μέτοχος που ασκεί τον έλεγχο της εταιρείας ή είναι άλλο νομικό πρόσωπο ή οντότητα, η οποία ελέγχεται από τον μέτοχο αυτόν, β) είναι μέλος του Διοικητικού Συμβουλίου ή της διοίκησης γενικά της εταιρείας ή μετόχου που ασκεί τον έλεγχο της εταιρείας ή άλλου νομικού προσώπου ή οντότητας που ελέγχεται από μέτοχο, ο οποίος ασκεί τον έλεγχο της εταιρείας, γ) είναι υπάλληλος ή ορκωτός ελεγκτής της εταιρείας ή μετόχου που ασκεί τον έλεγχο της εταιρείας ή άλλου νομικού προσώπου ή οντότητας που ελέγχεται από μέτοχο, ο οποίος ασκεί τον έλεγχο της εταιρείας, δ) είναι σύζυγος ή συγγενής πρώτου βαθμού με ένα από τα φυσικά πρόσωπα που αναφέρονται στις περιπτώσεις α έως γ. Το Καταστατικό της εταιρείας δεν προβλέπει τη δυνατότητα συμμετοχής στη Γενική Συνέλευση με ηλεκτρονικά μέσα, ούτε τη δυνατότητα εξ αποστάσεως συμμετοχής των μετόχων στην ψηφοφορία.

III. ΔΙΚΑΙΩΜΑΤΑ ΜΕΙΟΨΗΦΙΑΣ ΤΩΝ ΜΕΤΟΧΩΝ - Η εταιρεία ενημερώνει τους μετόχους ότι, σύμφωνα με τα προβλεπόμενα στο άρθρο 39 του Κ.Ν. 2190/1920:

A) Μέτοχοι που εκπροσωπούν το 1/20 του καταβεβλημένου μετοχικού κεφαλαίου της εταιρείας δικαιούνται να ζητήσουν από το Διοικητικό Συμβούλιο να εγγράψει πρόσθετα θέματα στην ημερήσια διάταξη της Γενικής Συνέλευσης, κατόπιν σχετικής αίτησης που πρέπει να περιέλθει στο Διοικητικό Συμβούλιο δέκα πέντε (15) τουλάχιστον ημέρες πριν από τη Γενική Συνέλευση. Η αίτηση αυτή πρέπει να συνοδεύεται από αιτιολόγηση ή από σχέδιο απόφασης προς έγκριση από τη Γενική Συνέλευση και η αναθεωρημένη ημερήσια διάταξη δημοσιοποιείται δέκα τρεις (13) ημέρες πριν από την ημερομηνία της Γενικής Συνέλευσης και ταυτόχρονα τίθεται στη διάθεση των μετόχων στην ιστοσελίδα της εταιρείας, μαζί με την αιτιολόγηση ή το σχέδιο απόφασης που έχει υποβληθεί από τους μετόχους, κατά τα προβλεπόμενα στο άρθρο 27 παρ. 3 του Κ.Ν. 2190/1920.

B) Μέτοχοι που εκπροσωπούν το 1/20 του καταβεβλημένου μετοχικού κεφαλαίου της εταιρείας δικαιούνται, με αίτησή τους, η οποία πρέπει να περιέλθει στο Διοικητικό Συμβούλιο επτά (7) τουλάχιστον ημέρες πριν από τη Γενική Συνέλευση, να ζητήσουν σχέδια αποφάσεων για τα θέματα που έχουν περιληφθεί στην αρχική ή την αναθεωρημένη ημερήσια διάταξη, σύμφωνα με το άρθρο 39 παρ. 2α του Κ.Ν. 2190/1920. Το Διοικητικό Συμβούλιο, στην περίπτωση αυτή, υποχρεούται να τα θέτει στη διάθεση των αιτούντων μετόχων τουλάχιστον έξι (6) ημέρες πριν από την ημερομηνία της Γενικής Συνέλευσης.

Γ) Κάθε μέτοχος μπορεί να ζητήσει από το Διοικητικό Συμβούλιο, με αίτησή του που υποβάλλεται στην εταιρεία πέντε (5) τουλάχιστον πλήρεις ημέρες πριν από τη Γενική Συνέλευση, να παράσχει στη Γενική Συνέλευση συγκεκριμένες πληροφορίες για τις υποθέσεις της εταιρείας, στο μέτρο που αυτές είναι χρήσιμες για την πραγματική εκτίμηση των θεμάτων ημερήσιας διάταξης. Υποχρέωση παροχής πληροφοριών δεν υφίσταται όταν οι σχετικές πληροφορίες διατίθενται ήδη στην ιστοσελίδα της εταιρείας. Το Διοικητικό Συμβούλιο μπορεί να αρνηθεί την παροχή των πληροφοριών για αποχρώντα ουσιώδη λόγο, ο οποίος αναγράφεται στα πρακτικά.

Δ) Μέτοχοι που εκπροσωπούν το ένα πέμπτο (1/5) του καταβεβλημένου μετοχικού κεφαλαίου, με αίτησή τους, η οποία υποβάλλεται στην εταιρεία πέντε (5) τουλάχιστον πλήρεις ημέρες πριν από τη Γενική Συνέλευση, μπορούν να ζητήσουν από το Διοικητικό Συμβούλιο να παράσχει στη Γενική Συνέλευση πληροφορίες για την πορεία των εταιρικών υποθέσεων και την περιουσιακή κατάσταση της εταιρείας. Επίσης, με αίτηση μετόχων που εκπροσωπούν το 1/20 του καταβεβλημένου μετοχικού κεφαλαίου, το Διοικητικό Συμβούλιο υποχρεούται να ανακοινώσει στην Τακτική Γενική Συνέλευση τα ποσά που κατά την τελευταία διετία καταβλήθηκαν σε κάθε μέλος του Διοικητικού Συμβουλίου ή τους διευθυντές της Εταιρείας, καθώς και κάθε παροχή προς τα πρόσωπα αυτά από οποιαδήποτε αιτία ή σύμβαση της Εταιρείας με αυτούς. Το Διοικητικό Συμβούλιο μπορεί να αρνηθεί την παροχή των πληροφοριών για αποχρώντα ουσιώδη λόγο, ο οποίος αναγράφεται στα πρακτικά.

Οι πληροφορίες του άρθρου 27 παρ. 3 του Κ.Ν. 2190/1920, συμπεριλαμβανομένης της Πρόσκλησης για σύγκληση Γενικής Συνέλευσης, του εντύπου διορισμού αντιπροσώπου και των σχεδίων αποφάσεων για τα θέματα της ημερήσιας διάταξης, είναι διαθέσιμες στα γραφεία της έδρας της εταιρείας στον Ταύρο, οδός Πατριάρχου Ιωακείμ 1 & Πειραιώς 209, καθώς και στην ιστοσελίδα www.elviemek.gr.

ΕΛΛΗΝΙΚΗ ΥΦΑΝΤΟΥΡΓΙΑ Α.Ε.*

Τακτική Γενική Συνέλευση, η οποία θα πραγματοποιηθεί την Κυριακή **25/09/2016** και **ώρα 10.00** στα γραφεία της έδρας της εταιρείας, που βρίσκονται στο 42° χιλ.Ε.Θ Θεσσαλονίκης- Έδεσσας στο Δήμο Πέλλας, για συζήτηση και λήψη αποφάσεων επί των παρακάτω θεμάτων της Ημερήσιας Διάταξης.

ΘΕΜΑΤΑ ΗΜΕΡΗΣΙΑΣ ΔΙΑΤΑΞΗΣ:

1. Υποβολή προς έγκριση των Ατομικών και Ενοποιημένων Ετήσιων Οικονομικών Καταστάσεων της εταιρικής χρήσης 01.01.2015-31.12.2015 που έχουν συνταχθεί σύμφωνα με τα Δ.Π.Χ.Α., μετά των σχετικών εκθέσεων του Διοικητικού Συμβουλίου και της επ'αυτών έκθεσης του Ορκωτού Ελεγκτή.

2. Απαλλαγή των μελών του Διοικητικού Συμβουλίου και των Ελεγκτών από κάθε ευθύνη αποζημιώσεως για τη χρήση 01.01.2015-31.12.2015.
3. Εκλογή Ορκωτών Ελεγκτών για τον έλεγχο των οικονομικών καταστάσεων της χρήσης 2016.
4. Έγκριση αμοιβών μελών του Διοικητικού Συμβουλίου για το 2015 και προέγκριση αυτών για το 2016.
5. Διάφορα θέματα – Ανακοινώσεις.

Σε περίπτωση μη επίτευξης της απαιτούμενης από το Νόμο απαρτίας για τη λήψη απόφασης επί των ως άνω θεμάτων της Ημερησίας Διάταξης, η Επαναληπτική Γενική Συνέλευση θα συνέλθει το Σάββατο 15 Οκτωβρίου 2016 και ώρα 09.00 στον ίδιο χώρο, χωρίς τη δημοσίευση νεότερης πρόσκλησης.

Σύμφωνα με το άρθρο 26 παρ. 2β του ΚΝ 2190/1920, ως τροποποιηθέν ισχύει, η Εταιρεία ενημερώνει τους μετόχους για τα ακόλουθα:

I. Δικαίωμα Συμμετοχής και Ψήφου στη Γενική Συνέλευση:

Στη Γενική Συνέλευση δικαιούται να συμμετέχει όποιος εμφανίζεται ως Μέτοχος της Εταιρείας στα αρχεία του Συστήματος των Αυλών Τίτλων που διαχειρίζεται η «Ελληνικά Χρηματιστήρια Α.Ε.» («ΕΧΑΕ»), κατά την έναρξη της πέμπτης ημέρας που προηγείται της συνεδρίασης της Γενικής Συνέλευσης, ήτοι την 20^η Σεπτεμβρίου 2016 («Ημερομηνία Καταγραφής»). Η μετοχική ιδιότητα κατά την Ημερομηνία Καταγραφής θα αποδεικνύεται μέσω της απευθείας ηλεκτρονικής σύνδεσης της Εταιρείας με τα αρχεία της «ΕΧΑΕ». Η ηλεκτρονική πιστοποίηση αναφορικά με τη μετοχική ιδιότητα πρέπει να περιέλθει στην Εταιρεία το αργότερο την τρίτη ημέρα που προηγείται της συνεδρίασης της Γενικής Συνέλευσης, ήτοι και την 22^η Σεπτεμβρίου 2016. Σε περίπτωση μη συμμόρφωσης προς τις διατάξεις του άρθρου 28α του Κ.Ν. 2190/1920, οι μέτοχοι μετέχουν στην Γενική Συνέλευση μόνο μετά από άδειά της.

Για την Επαναληπτική Τακτική Γενική Συνέλευση, η ιδιότητα του Μετόχου πρέπει να υφίσταται κατά την έναρξη της τέταρτης ημέρας πριν από την ημερομηνία της Επαναληπτικής Τακτικής Γενικής Συνέλευσης, ήτοι την 11η Οκτωβρίου 2016 (Ημερομηνία Καταγραφής Επαναληπτικής Τακτικής Γενικής Συνέλευσης) η δε σχετική έγγραφη βεβαίωση σχετικά με τη μετοχική ιδιότητα πρέπει να περιέλθει στην Εταιρεία το αργότερο, την τρίτη ημέρα πριν από τη συνεδρίαση της ως άνω Επαναληπτικής Γενικής Συνέλευσης, ήτοι την 12^η Οκτωβρίου 2016.

Επισημαίνεται ότι για τη συμμετοχή των Μετόχων στη Γενική Συνέλευση δεν απαιτείται πλέον η δέσμευση των μετοχών τους ή η τήρηση άλλης ανάλογης διαδικασίας που να περιορίζει τη δυνατότητα πώλησης και μεταβίβασης των μετοχών κατά το χρονικό διάστημα ανάμεσα στην ημερομηνία καταγραφής και την ημερομηνία της Γενικής Συνέλευσης.

II. Διαδικασία για την άσκηση του Δικαιώματος Ψήφου μέσω Αντιπροσώπου

Οι Μέτοχοι που δικαιούνται να μετάσχουν στη Γενική Συνέλευση, μπορούν να ψηφίσουν είτε αυτοπροσώπως είτε μέσω αντιπροσώπων. Κάθε Μέτοχος μπορεί να διορίσει μέχρι τρεις (3) αντιπροσώπους. Νομικά πρόσωπα μετέχουν στη Γενική Συνέλευση ορίζοντας ως εκπροσώπους τους μέχρι τρία (3) φυσικά πρόσωπα.

Έντυπα αντιπροσώπησης για το διορισμό αντιπροσώπου είναι διαθέσιμα στην ιστοσελίδα της Εταιρείας www.hellenicfabrics.gr και στα Γραφεία Θεσσαλονίκης της Εταιρείας, οδός Κομνηνών 26, 546 24 Θεσσαλονίκη (Τμήμα Εξυπηρέτησης Μετόχων). Τα έντυπα αντιπροσώπησης, συμπληρωμένα και υπογεγραμμένα, θα πρέπει να κατατεθούν και να περιέλθουν στα Γραφεία Θεσσαλονίκης της Εταιρείας, οδός Κομνηνών 26, 546 24 Θεσσαλονίκη, (Τμήμα Εξυπηρέτησης Μετόχων) τρεις (3) τουλάχιστον ημέρες πριν από την ημερομηνία της Τακτικής Γενικής Συνέλευσης, ήτοι και την 22^η Σεπτεμβρίου 2016, ενώ σε περίπτωση της Επαναληπτικής μέχρι και την 12η Οκτωβρίου 2016. Οι μέτοχοι μπορούν επίσης εντός των ανωτέρω προθεσμιών, να αποστείλουν τα έντυπα αντιπροσώπησης στην Υπηρεσία Εξυπηρέτησης Μετόχων της Εταιρείας με ηλεκτρονικό ταχυδρομείο στη διεύθυνση hf-ase@hellenicfabrics.gr ή με τηλεομοιοτυπία (φαξ) στον αριθμό : 2310-282839.

Ο αντιπρόσωπος που ενεργεί για περισσότερους Μετόχους μπορεί να ψηφίζει διαφορετικά για κάθε Μέτοχο. Εάν ο Μέτοχος κατέχει μετοχές, οι οποίες εμφανίζονται σε περισσότερους του ενός λογαριασμού αξιών, ο Μέτοχος μπορεί να ορίζει διαφορετικούς αντιπροσώπους για τις μετοχές που εμφανίζονται στον κάθε λογαριασμό αξιών.

Ο Μέτοχος μπορεί να διορίσει αντιπρόσωπο για μία και μόνη γενική συνέλευση ή για όσες συνελεύσεις λάβουν χώρα εντός ορισμένου χρόνου.

Ο αντιπρόσωπος ψηφίζει σύμφωνα με τις οδηγίες του Μετόχου, εφόσον υφίστανται, και υποχρεούται να αρχειοθετεί τις οδηγίες ψήφου για τουλάχιστον ένα (1) έτος, από την υποβολή του πρακτικού της Γενικής Συνέλευσης στην αρμόδια αρχή ή, εάν η απόφαση υποβάλλεται σε δημοσιότητα, από την καταχώρισή της στο Μητρώο Ανωνύμων Εταιρειών.

Ο αντιπρόσωπος Μετόχου υποχρεούται να γνωστοποιεί στην Εταιρεία, πριν από την έναρξη της συνεδρίασης της Γενικής Συνέλευσης, κάθε συγκεκριμένο γεγονός, το οποίο μπορεί να είναι χρήσιμο στους Μετόχους για την αξιολόγηση του κινδύνου να εξυπηρετήσει ο αντιπρόσωπος άλλα συμφέροντα πλην των συμφερόντων του Μετόχου. Σύγκρουση συμφερόντων μπορεί ιδίως να προκύπτει όταν ο αντιπρόσωπος: α) είναι μέτοχος που ασκεί τον έλεγχο της Εταιρείας ή είναι άλλο νομικό πρόσωπο ή οντότητα η οποία ελέγχεται από τον Μέτοχο αυτόν, β) είναι μέλος του Διοικητικού Συμβουλίου ή της εν γένει διοίκησης της Εταιρείας ή Μετόχου που ασκεί τον έλεγχο της Εταιρείας ή άλλου νομικού προσώπου ή οντότητας που ελέγχεται από Μέτοχο, ο οποίος ασκεί τον έλεγχο της Εταιρείας, γ) είναι υπάλληλος ή ορκωτός ελεγκτής της Εταιρείας ή μετόχου που ασκεί τον έλεγχο της Εταιρείας ή άλλου νομικού προσώπου ή οντότητας που ελέγχεται από Μέτοχο, ο οποίος ασκεί τον έλεγχο της Εταιρείας, δ) είναι σύζυγος ή συγγενής πρώτου βαθμού με ένα από τα φυσικά πρόσωπα που αναφέρονται στις περιπτώσεις α' έως γ'.

III. Δικαιώματα Μειοψηφίας

Οι Μέτοχοι, μεταξύ άλλων, έχουν και τα ακόλουθα δικαιώματα που προβλέπονται στις παραγράφους 2,2α,4 και 5 του άρθρου 39 του κ.ν. 2190/20:

i. Με αίτηση Μετόχων που εκπροσωπούν το 1/20 του καταβεβλημένου μετοχικού κεφαλαίου το Διοικητικό Συμβούλιο υποχρεούται να εγγράψει πρόσθετα θέματα στην ημερήσια διάταξη της Γενικής Συνέλευσης, εφόσον η παραπάνω αίτηση περιέλθει στο Διοικητικό Συμβούλιο τουλάχιστον δέκα πέντε (15) ημέρες πριν από τη Γενική Συνέλευση, ήτοι μέχρι και την 10^η Σεπτεμβρίου 2016. Η αίτηση για την εγγραφή πρόσθετων θεμάτων στην ημερήσια διάταξη θα πρέπει να συνοδεύεται από αιτιολόγηση ή από σχέδιο απόφασης προς έγκριση στη Γενική Συνέλευση. Η αναθεωρημένη ημερήσια διάταξη δημοσιοποιείται με τον ίδιο τρόπο, όπως και η προηγούμενη ημερήσια διάταξη, δεκατρείς (13) ημέρες πριν από την ημερομηνία της Γενικής Συνέλευσης, ήτοι και την 12η Σεπτεμβρίου 2016 και ταυτόχρονα τίθεται στη διάθεση των Μετόχων στην ιστοσελίδα της Εταιρείας, μαζί με την αιτιολόγηση ή το σχέδιο απόφασης που έχει υποβληθεί από τους Μετόχους.

ii. Με αίτηση Μετόχων που εκπροσωπούν το 1/20 του καταβεβλημένου μετοχικού κεφαλαίου, το Διοικητικό Συμβούλιο υποχρεούται να θέσει στη διάθεση των Μετόχων, κατά τα οριζόμενα στο άρθρο 27 παρ. 3 του κ.ν. 2190/20, έξι (6) τουλάχιστον ημέρες πριν από την ημερομηνία της Γενικής Συνέλευσης ήτοι το αργότερο μέχρι και την 19^η Σεπτεμβρίου 2016, σχέδια αποφάσεων για θέματα που έχουν

περιληφθεί στην αρχική ή την αναθεωρημένη ημερήσια διάταξη, εφόσον η σχετική αίτηση περιέλθει στο Διοικητικό Συμβούλιο επτά (7) τουλάχιστον ημέρες πριν από την ημερομηνία της Γενικής Συνέλευσης, ήτοι το αργότερο μέχρι και την 18^η Σεπτεμβρίου 2016.

iii. Μετά από αίτηση οποιουδήποτε Μετόχου, που υποβάλλεται στην Εταιρεία πέντε (5) τουλάχιστον πλήρεις ημέρες πριν από τη Γενική Συνέλευση, ήτοι το αργότερο μέχρι και την 19η Σεπτεμβρίου 2016, το Διοικητικό Συμβούλιο υποχρεούται να παρέχει στη Γενική Συνέλευση τις αιτούμενες συγκεκριμένες πληροφορίες για τις υποθέσεις της Εταιρείας, στο μέτρο που αυτές είναι χρήσιμες για την πραγματική εκτίμηση των θεμάτων της ημερήσιας διάταξης. Το Διοικητικό Συμβούλιο μπορεί να απαντήσει ενιαία σε αιτήσεις Μετόχων με το ίδιο περιεχόμενο. Υποχρέωση παροχής πληροφοριών δεν υφίσταται όταν οι σχετικές πληροφορίες διατίθενται ήδη στην ιστοσελίδα της Εταιρείας, ιδίως με τη μορφή ερωτήσεων και απαντήσεων.

iv. Κατόπιν αίτησης Μετόχων που εκπροσωπούν το 1/20 του καταβεβλημένου μετοχικού κεφαλαίου, που υποβάλλεται στην Εταιρεία πέντε (5) τουλάχιστον πλήρεις ημέρες πριν από τη Γενική Συνέλευση, ήτοι το αργότερο μέχρι και την 19η Σεπτεμβρίου 2016, το Διοικητικό Συμβούλιο υποχρεούται να ανακοινώσει στην Τακτική Γενική Συνέλευση τα ποσά που κατά την τελευταία διετία καταβλήθηκαν σε κάθε μέλος του Διοικητικού Συμβουλίου ή τους διευθυντές της Εταιρείας, καθώς και κάθε παροχή προς τα πρόσωπα αυτά, από οποιαδήποτε αιτία ή σύμβαση της Εταιρείας με αυτούς.

v. Κατόπιν αίτησης Μετόχων που εκπροσωπούν το 1/5 του καταβεβλημένου μετοχικού κεφαλαίου, η οποία θα πρέπει να υποβληθεί στην Εταιρεία πέντε (5) τουλάχιστον πλήρεις ημέρες πριν από τη Γενική Συνέλευση, ήτοι το αργότερο μέχρι και την 19η Σεπτεμβρίου 2016, το Διοικητικό Συμβούλιο υποχρεούται να παρέχει στη Γενική Συνέλευση πληροφορίες για την πορεία των εταιρικών υποθέσεων και την περιουσιακή κατάσταση της Εταιρείας.

Αντίστοιχες προθεσμίες για άσκηση τυχόν δικαιωμάτων μειοψηφίας των Μετόχων ισχύουν και στην περίπτωση Επαναληπτικής Γενικής Συνέλευσης.

Σε όλες τις παραπάνω περιπτώσεις άσκησης των δικαιωμάτων τους, οι αιτούντες Μέτοχοι οφείλουν να αποδεικνύουν τη μετοχική τους ιδιότητα και τον αριθμό των μετοχών που κατέχουν κατά την άσκηση του σχετικού δικαιώματος. Η πιστοποίηση της μετοχικής ιδιότητας θα γίνεται με απευθείας ηλεκτρονική σύνδεση μεταξύ της ΕΧΑΕ και της Εταιρείας.

IV. Διαθέσιμα Έγγραφα και πληροφορίες

Η παρούσα πρόσκληση, τα έγγραφα που πρόκειται να υποβληθούν στη Γενική Συνέλευση, τα σχέδια των αποφάσεων που προτείνονται από το Διοικητικό Συμβούλιο, τα έντυπα αντιπροσώπευσης και οι λοιπές πληροφορίες του άρθρου 27 παρ. 3 του κ. ν. 2190/20 βρίσκονται αναρτημένα στην ιστοσελίδα της Εταιρείας, www.hellenicfabrics.gr. Επίσης, οι κκ. Μέτοχοι δύνανται να παραλάβουν τα ανωτέρω έγγραφα σε έγχαρτη μορφή από το Τμήμα Εξυπηρέτησης Μετόχων της Εταιρείας (οδός Κομνηνών αρ. 26, 546 24 Θεσσαλονίκη, τηλ. 2310-366701) κατόπιν προηγούμενης συνεννόησης.

Ομόλογα Επιχειρήσεων

Πλήθος Εισηγμένων Ομολογίων	Ονομαστική αξία	Τιμή έκδοσης	Σημερινό επιτόκιο	Ημερ. λήξης	Διάρκεια (έτη)	Σημείωση	Τοκομερίδιο		Μον. Διασπ.	Ομόλογα Επιχειρήσεων	Κατωτ Τιμή	Ανωτ Τιμή	Τιμή κλεισ.	Προηγ. Κλείσιμο-ημέ/νια	Όγκος	Αξία Συναλλαγών	Τελευταία εντολή			Μεγ έτους		
							Κοινό	Προτιμησιακό									Τιμή	Αγορ./ Πώλ.	Ημερομηνία		λαχ έτους	
1,779,209	13.76	9.77	0.00	21/10/2025	18	---	---	---	1	ΝΗΡΕΥΣ ΙΧΘΥΟΚΑΛΛΙΕΡΓΕΙΕΣ Α.Ε. (Μετατρ. σε ΚΟ μτχ)	---	---	---	100.0000	12/07/2016	---	---	7.0000	A	05/09/2016	10.0000	150.0000
212,237,880	1.00	1.00	6.30	29/07/2020	7	---	13	---	1	MARFIN INVESTMENT GROUP Α.Ε. ΣΕΙΡΑ Β (ΜΟΔ)	---	---	---	0.8500	23/08/2013	---	---	6.0000	A	05/09/2016	0.8500	0.8500
163,009,139	1.00	1.00	7.00	29/07/2019	6	---	13	---	1	MARFIN INVESTMENT GROUP Α.Ε. ΣΕΙΡΑ Α (ΜΟΔ)	---	---	---	1.0000	23/08/2013	---	---	6.0000	A	05/09/2016	1.0000	1.0000

Σημειώσεις Εταιρικών Ομολόγων

Ο Όγκος Συναλλαγών υπολογίζεται ως (Τεμάχια) * (Ονομαστική Τιμή). Η Αξία Συναλλαγών υπολογίζεται ως (Τεμάχια) * (Ονομαστική Τιμή) * (Τιμή %) + (Δεδουλευμένοι Τόκοι).

Οι τιμές συναλλαγών των ομολόγων υπολογίζονται ως ποσοστό επί τοις εκατό (%) της ονομαστικής τους τιμής.

Όλα τα ομόλογα έχουν Ονομαστική Αξία εκπεφρασμένη σε Ευρώ (εκτός εάν σημειώνεται διαφορετικά).

Ομόλογα Ελληνικού Δημοσίου

Πλήθος Εισηγμ. Ομολογιών	Ονομ. αξία	Σημερινό επιτόκιο	Υπολογισμός Δεδοουλευμένων	Ημερ/νία Λήξης [1]	Διάρκεια (έτη)	Σημείωση	Ημερομηνία Πληρ.	Αξία τρέχοντος	Μον. Διαπρ.	Ομόλογα Ελληνικού Δημοσίου	Κατωτ Τιμή	Ανωτ Τιμή	Τιμή κλεισ.	Προηγ. Κλείσιμο-ημ/νία	Όγκος	Αξία Συναλλαγών	Τελευταία εντολή Αγορ./ Πώλ. Ημερομηνία
1,792,455,803	1.00	4.30	Πργμ/Πργμ	24/02/2023	11	---	24/02	4.30	1	ΟΕΔ-ΣΤΘ-240223-11X-2,000-1,00	---	---	---	10.0000	22/06/2015	---	---
1,771,485,249	1.00	4.30	Πργμ/Πργμ	24/02/2024	12	---	24/02	4.30	1	ΟΕΔ-ΣΤΘ-240224-12X-2,000-1,00	---	---	---	10.0000	22/06/2015	---	---
1,744,316,583	1.00	4.30	Πργμ/Πργμ	24/02/2025	13	---	24/02	4.30	1	ΟΕΔ-ΣΤΘ-240225-13X-2,000-1,00	---	---	---	10.0000	22/06/2015	---	---
1,498,761,836	1.00	4.30	Πργμ/Πργμ	24/02/2026	14	---	24/02	4.30	1	ΟΕΔ-ΣΤΘ-240226-14X-2,000-1,00	---	---	---	10.0000	22/06/2015	---	---
1,469,952,920	1.00	4.30	Πργμ/Πργμ	24/02/2027	15	---	24/02	4.30	1	ΟΕΔ-ΣΤΘ-240227-15X-2,000-1,00	---	---	---	10.0000	22/06/2015	---	---
1,525,434,082	1.00	4.30	Πργμ/Πργμ	24/02/2028	16	---	24/02	4.30	1	ΟΕΔ-ΣΤΘ-240228-16X-2,000-1,00	---	---	---	10.0000	22/06/2015	---	---
1,503,860,546	1.00	4.30	Πργμ/Πργμ	24/02/2029	17	---	24/02	4.30	1	ΟΕΔ-ΣΤΘ-240229-17X-2,000-1,00	---	---	---	10.0000	22/06/2015	---	---
1,435,418,132	1.00	4.30	Πργμ/Πργμ	24/02/2030	18	---	24/02	4.30	1	ΟΕΔ-ΣΤΘ-240230-18X-2,000-1,00	---	---	---	10.0000	22/06/2015	---	---
1,368,045,727	1.00	4.30	Πργμ/Πργμ	24/02/2031	19	---	24/02	4.30	1	ΟΕΔ-ΣΤΘ-240231-19X-2,000-1,00	---	---	---	10.0000	22/06/2015	---	---
1,373,758,194	1.00	4.30	Πργμ/Πργμ	24/02/2032	20	---	24/02	4.30	1	ΟΕΔ-ΣΤΘ-240232-20X-2,000-1,00	---	---	---	10.0000	22/06/2015	---	---
1,452,639,893	1.00	4.30	Πργμ/Πργμ	24/02/2033	21	---	24/02	4.30	1	ΟΕΔ-ΣΤΘ-240233-21X-2,000-1,00	---	---	---	10.0000	22/06/2015	---	---
1,410,344,954	1.00	4.30	Πργμ/Πργμ	24/02/2034	22	---	24/02	4.30	1	ΟΕΔ-ΣΤΘ-240234-22X-2,000-1,00	---	---	---	10.0000	22/06/2015	---	---
1,444,202,190	1.00	4.30	Πργμ/Πργμ	24/02/2035	23	---	24/02	4.30	1	ΟΕΔ-ΣΤΘ-240235-23X-2,000-1,00	---	---	---	10.0000	22/06/2015	---	---
1,505,138,031	1.00	4.30	Πργμ/Πργμ	24/02/2036	24	---	24/02	4.30	1	ΟΕΔ-ΣΤΘ-240236-24X-2,000-1,00	---	---	---	10.0000	22/06/2015	---	---
1,396,254,095	1.00	4.30	Πργμ/Πργμ	24/02/2037	25	---	24/02	4.30	1	ΟΕΔ-ΣΤΘ-240237-25X-2,000-1,00	---	---	---	10.0000	22/06/2015	---	---
1,382,167,704	1.00	4.30	Πργμ/Πργμ	24/02/2038	26	---	24/02	4.30	1	ΟΕΔ-ΣΤΘ-240238-26X-2,000-1,00	---	---	---	10.0000	22/06/2015	---	---
1,337,331,257	1.00	4.30	Πργμ/Πργμ	24/02/2039	27	---	24/02	4.30	1	ΟΕΔ-ΣΤΘ-240239-27X-2,000-1,00	---	---	---	10.0000	22/06/2015	---	---
1,371,908,706	1.00	4.30	Πργμ/Πργμ	24/02/2040	28	---	24/02	4.30	1	ΟΕΔ-ΣΤΘ-240240-28X-2,000-1,00	---	---	---	10.0000	22/06/2015	---	---
1,360,659,778	1.00	4.30	Πργμ/Πργμ	24/02/2041	29	---	24/02	4.30	1	ΟΕΔ-ΣΤΘ-240241-29X-2,000-1,00	---	---	---	10.0000	22/06/2015	---	---
1,432,747,403	1.00	4.30	Πργμ/Πργμ	24/02/2042	30	---	24/02	4.30	1	ΟΕΔ-ΣΤΘ-240242-30X-2,000-1,00	---	---	---	10.0000	22/06/2015	---	---
742,153	1,000.00	0.93	FLR Πργμ/360	10/08/2019	5	---	10/02 - 10/08	---	1	ΟΕΔ-ΚΥΜ-100819-05X-0,934-1.000	---	---	---	---	---	---	---
4,030,827	1,000.00	4.75	Πργμ/Πργμ	17/04/2019	5	---	17/04	4.75	1	ΟΕΔ-ΣΤΘ-170419-05X-4,750-1.000	---	---	---	---	---	---	---
2,089,066	1,000.00	3.38	Πργμ/Πργμ	17/07/2017	3	---	17/07	3.38	1	ΟΕΔ-ΣΤΘ-170717-03X-3,375-1.000	---	---	---	---	---	---	---

Σημειώσεις Ομολόγων Ελλ. Δημοσίου

Ο Όγκος Συναλλαγών υπολογίζεται ως (Τεμάχια) * (Ονομαστική Τιμή). Η Αξία Συναλλαγών υπολογίζεται ως (Τεμάχια) * (Ονομαστική Τιμή) * (Τιμή %) + (Δεδοουλευμένοι Τόκοι)

Η Αξία του τρέχοντος τοκομεριδίου για τις εκδόσεις Ονομαστικής Αξίας 0,01 ευρώ, αναφέρεται σε Ονομαστική Αξία 100 ευρώ.

FLR (= Floating Interest Rate) Ομόλογο Μεταβλητού Επιτοκίου.

[1] - Η Ημερομηνία Λήξης της τοκοφόρου περιόδου και η Ημερομηνία Πληρωμής του τοκομεριδίου.

Ημερήσιο Δελτίο Τιμών

Έτος: 137 Αύξων Αριθμός Συνεδρίασης: 167

Ενότητα 5: Ομόλογα Ελληνικού Δημοσίου Διαπραγματεύσιμα με τη Μέθοδο Εκφώνησης - Αντιφώνησης

Δευτέρα, 5 Σεπτεμβρίου, 2016

Ομόλογα σε Κυκλοφορία	Νόμισμα / Ελάχιστη διαπραγ.	Ημερομηνία Πληρ.	Αξία τρέχοντος τοκομεριδίου	Σημείωση	Τοκομερίδιο	Μονάδα διαπίσης	Ημερ/νία Έκδοσης	Διάρκεια (έτη)	Σημερινό επιτόκιο	Υ.Δ.Τ σε	Ομόλογα	Τελευταία τιμή προηγ.	Τελευ. Τιμή	Εκφ. τοις μετρητοίς (€) / Πώλ Ημερομηνία	Συναλλαγές σε τμχ	Ελάχιστο ζωής	Μέγιστο ζωής		
0	GBP / 10	01/12	0.25	---	59	1	01/12/1928	100	2.5	360	Ε.Κ.Τ.Ε.	---	---	---	---	---	---		
103,746	GBP / 10	01/12	0.25	---	57	1	01/12/1930	98	2.5	360	Ε.Κ.Τ.Ε. σειρά	2.27	05/02/1996	2.27	Π	05/02/1996	---	2.27	2.27

Νομικών Προσώπων και Εταιρειών σε Συνάλλαγμα και Ευρο

Σημειώσεις Ομολόγων Ελλ. Δημοσίου

Υ.Δ.Τ: Υπολογισμός Δεδουλευμένων Τόκων.

FLR (= Floating Interest Rate) Ομόλογο Μεταβλητού Επιτοκίου.

Η ελάχιστη διαπραγματεύσιμη Ονομαστική Αξία για όλους τους Άυλους Τίτλους του Δημοσίου είναι τα 100 Ευρώ.

(μφρ-0)

ΕΝΟΤΗΤΑ 5, 1/1

Ελληνικά Χρηματιστήρια - Χρηματιστήριο Αθηνών Α.Ε. Συμμετοχών

Διεύθυνση Στρατηγικής Επικοινωνίας & Ανάλυσης Αγορών – Υπηρεσία Πληροφόρησης Αγορών

Πίνακας Μελών Χρηματιστηρίου Αθηνών και Μελών ΕΤ.ΕΚ.

Επωνυμία	Διεύθυνση	Τηλέφωνο	Φαξ	Αγορά Μετοχών			Αγορά Παραγώγων		Μέλη ΕΤ.ΕΚ.	
				Μέλος Αγοράς	Μέλος εξ Αποστάσεως	Ειδικός Διαπρήτης	Διαπρήτης	Ειδικός Διαπρήτης	Γενικό Εκκαθιστικό	Άμεσο Εκκαθιστικό
ALPHA ΤΡΑΠΕΖΑ Α.Ε.									a	
ΛΕΩΦ. ΑΘΗΝΩΝ 103, ΑΘΗΝΑ				+30 2103436820		210-3436270				
ΣΤΑΔΙΟΥ 40, ΑΘΗΝΑ				(210)-3260000		(210)-3264116				
				(210)-3265546		(210)-3265811				
ARGUS STOCKBROKERS LTD					a		a			
ΛΕΩΦΟΡΟΣ ΔΗΜΟΣΘΕΝΗ ΣΕΒΕΡΗ 25, ΛΕΥΚΩΣΙΑ ΚΥΠΡΟΥ				+357 22717000		0035722717070				
ATLANTIC SECURITIES LTD					a					
ΠΡΟΔΡΟΜΟΥ 37, ΛΕΥΚΩΣΙΑ ΚΥΠΡΟΥ				+357 22445400		00357 22661914				
ΑΤΤΙΣΑ BANK ΑΝΩΝΥΜΗ ΤΡΑΠΕΖΙΚΗ ΕΤΑΙΡΕΙΑ									a	
ΑΚΑΔΗΜΙΑΣ 54, ΑΘΗΝΑ				(210)-3390757		(210)-3646090				
ΟΜΗΡΟΥ 23, ΑΘΗΝΑ				(210)-3669000		(210)-3669410				
ΟΜΗΡΟΥ 23, ΑΘΗΝΑ				+30 2103669261		210-3669265				
ΑΧΙΑ VENTURES GROUP LTD					a	a				
ΓΙΑΝΝΟΥ ΚΡΑΝΙΔΙΩΤΗ 10, ΓΡΑΦΕΙΟ 102, ΛΕΥΚΩΣΙΑ ΚΥΠΡΟΥ				+357 22742000		357 22742001				
ΑΧΟΝ ΧΡΗΜΑΤΙΣΤΗΡΙΑΚΗ Α.Ε.Π.Ε.Υ.					a		a			
ΣΤΑΔΙΟΥ 48, ΑΘΗΝΑ				+30 2103363800		210-3243903				
BANK OF AMERICA MERRILL LYNCH					a	a				
KING EDWARD STREET 2, LONDON				+44 20276281000						
ΒΕΤΑ ΧΡΗΜΑΤΙΣΤΗΡΙΑΚΗ Α.Ε.Π.Ε.Υ.					a		a	a		a
Λ. ΑΛΕΞΑΝΔΡΑΣ & ΒΡΑΪΛΑ 29, ΑΘΗΝΑ				+30 2106478900		210-6410139				
BNP PARIBAS SECURITIES SERVICES S.A.									a	
ΒΑΣΙΛΙΣΣΗΣ ΣΟΦΙΑΣ 94 & ΚΕΡΑΣΟΥΝΤΟΣ 1, ΑΘΗΝΑ				+30 2107468500		210-7468579-581				
CAPITAL ΑΧΕΠΕΥ					a		a			
ΜΗΤΡΟΠΟΛΕΩΣ 58, ΑΘΗΝΑ				+30 2103369700		+30 210 3369820				
CFS ΧΡΗΜΑΤΙΣΤΗΡΙΑΚΗ Α.Ε.Π.Ε.Υ.					a					
ΠΑΠΑΡΡΗΓΟΠΟΥΛΟΥ 3, ΑΘΗΝΑ				+30 2103360800		+30 210-3360980				
CITIGROUP GLOBAL MARKETS LIMITED					a	a				
CITIGROUP CENTER, CANADA SQ., CANARY WHARF 1, LONDON				+44 02079864000						
CREDIT SUISSE SECURITIES (EUROPE) LIMITED					a	a				
ONE CABOT SQUARE, LONDON				+44 2078888888						
DELTASTOCK AD										a
MEGAPARK OFFICE BUILDING, OFFICE AREA E, G TSARIGRADSKO SHOSSE 928115051				+35928115049						
DEUTSCHE BANK AG					a	a	a			
GREAT WINCHESTER STREET 1, LONDON				+44 20 754 54209		00441133361437				
ESTINVEST S.A.										a
TH REPUBLICII STREET 9, FOCSANI				+40 237238900		+40 237237471				
EUROBANK EQUITIES Α.Ε.Π.Ε.Υ.					a		a	a		a
ΦΙΛΕΛΛΗΝΩΝ 10 & ΞΕΝΟΦΩΝΤΟΣ 13, ΑΘΗΝΑ				+30 2103720000		210-3720001				
EUROCORP ΧΡΗΜΑΤΙΣΤΗΡΙΑΚΗ Α.Ε.					a		a			a
ΠΛ. ΦΙΛΙΚΗΣ ΕΤΑΙΡΕΙΑΣ 14, ΑΘΗΝΑ				+30 2107263500		210-7263666				
EUROTRUST ΧΡΗΜΑΤΙΣΤΗΡΙΑΚΗ Α.Ε.Π.Ε.Υ.					a					
ΣΕΒΑΣΤΟΥΠΟΛΕΩΣ 113, ΑΘΗΝΑ				+30 2103363100		+30 210-3238334				
EUROXX ΧΡΗΜΑΤΙΣΤΗΡΙΑΚΗ Α.Ε.Π.Ε.Υ.					a		a	a		a
ΠΑΛΛΙΟΛΟΓΟΥ 7, ΧΑΛΑΝΔΡΙ				+30 2106879400		210-6879401				
ΠΑΛΛΙΟΛΟΓΟΥ 7, ΧΑΛΑΝΔΡΙ				(210)-6879400		(210)-6879401				
GLOBAL CAPITAL SECURITIES & FINANCIAL SERVICES LTD					a	a				
ΛΕΩΦ. ΑΡΧΙΕΠΙΣΚΟΠΟΥ ΜΑΚΑΡΙΟΥ Γ' 50, ΚΤΙΡΙΟ ALPHA HOUSE, 4557 22710710				+357 22710710		357 22339332				
GUARDIAN TRUST ΧΡΗΜΑΤΙΣΤΗΡΙΑΚΗ Α.Ε.Π.Ε.Υ.					a		a			
ΕΡΜΟΥ 31, ΑΘΗΝΑ				+30 2103378700		210-3220498				
HSBC BANK PLC									a	
Λ. ΜΕΣΟΓΕΙΩΝ 109-111, ΑΘΗΝΑ				+30 2106960000		210-6928000				
INDEX ΧΡΗΜΑΤΙΣΤΗΡΙΑΚΗ Α.Ε.Π.Ε.Υ.					a					
ΔΡΑΓΑΤΣΑΝΙΟΥ 6, ΑΘΗΝΑ				+30 2103213920		+30 210-3213216				
INTERFINBROK CORPORATION S.A.										a
STR.CALARASI NR. 1, CONSTANTA				+40 241639071		0241-547829				
LAIKI FINANCIAL SERVICES LTD						a				
ΛΕΩΦ. ΒΥΡΩΝΟΣ 26, ΛΕΥΚΩΣΙΑ ΚΥΠΡΟΥ				357 22367367		357 22718567				
MAGNA TRUST ΧΡΗΜΑΤΙΣΤΗΡΙΑΚΗ Α.Ε.Π.Ε.Υ.					a					
ΚΑΡΑΓΙΩΡΓΗ ΣΕΡΒΙΑΣ 12-14, ΑΘΗΝΑ				+30 2103800820		210-3220910				
MEGA EQUITY SECURITIES & FINANCIAL SERVICES LTD					a	a	a			
ΛΕΩΦ. ΓΡΙΒΑ ΔΙΓΕΝΗ 42-44, ΛΕΥΚΩΣΙΑ ΚΥΠΡΟΥ				+357 22711711		357 22711811				
MERIT ΧΡΗΜΑΤΙΣΤΗΡΙΑΚΗ Α.Ε.Π.Ε.Υ.					a		a			a
ΓΕΩΡΓΙΟΥ ΣΟΥΡΗ 3, ΑΘΗΝΑ				+30 2103671890		210-3671830				

Πίνακας Μελών Χρηματιστηρίου Αθηνών και Μελών ΕΤ.ΕΚ.

Επωνυμία	Διεύθυνση	Τηλέφωνο	Φαξ	Αγορά Μετοχών			Αγορά Παραγώγων		Μέλη ΕΤ.ΕΚ.	
				Μέλος Αγοράς	Μέλος εξ Αποστάσεως	Ειδικός Διαπρήτης	Διαπρήτης	Ειδικός Διαπρήτης	Γενικό Εκκαθ'οριστικό	Άμεσο Εκκαθ'οριστικό
ΝΥΝΤΙΟΥΣ ΧΡΗΜΑΤΙΣΤΗΡΙΑΚΗ Α.Ε.Π.Ε.Υ.				a						
ΔΡΑΓΑΤΣΑΝΙΟΥ 6, ΑΘΗΝΑ				+30 2103350599	+30210-3254846					
ONE PLUS CAPITAL LIMITED				a	a					
75 PRODROMOU AVENUE, ONEWORLD PARKVIEW HOUSE, 3RD FLOOR 3RD 22873760										
PRELIUM Α.Ε.Π.Ε.Υ.				a			a			
ΔΑΒΑΚΗ & ΛΕΩΦ. ΚΗΦΙΣΙΑΣ 1, ΑΘΗΝΑ				+30 2103677000	+30 210-6926403					
PROCHOICE CHRIMATISTIRIAKI LTD				a	a					
ΣΤΥΡΟΥ ΚΥΠΡΙΑΝΟΥ 57, ΛΕΥΚΩΣΙΑ ΚΥΠΡΟΥ				+357-24-661192	+357-24-662464					
SHARELINK SECURITIES & FINANCIAL SERVICES LTD				a	a		a			
ΘΕΟΤΟΚΗ ΜΕΓΑΡΟ ΕΛΛΗΝΑ 6, ΛΕΥΚΩΣΙΑ ΚΥΠΡΟΥ				+357 22554200	+357 22750852					
SOCIETE GENERALE S.A.				a	a		a			
17 COURS VALMY 92987 PUTEAUX - LA DEFENSE, ΠΑΡΙΣΙ				+33 157290504	+33142138697					
SOLIDUS SECURITIES Α.Ε.Π.Ε.Υ.				a			a			a
ΛΟΥΙΖΗΣ ΡΙΑΝΚΟΥΡ 64, ΑΘΗΝΑ				+30 2106900600	210-6985421					
SSIF VIENNA INVESTMENT TRUST S.A.										a
4 SPLAIUL UNIRII, BUILDING B3, BUCHAREST				+40 212074880	004 021 207 48 98					
THE CYPRUS INVESTMENT & SECURITIES CORPORATION LTD				a	a					
ΛΕΩΦ. ΛΕΜΕΣΟΥ 154, ΛΕΥΚΩΣΙΑ ΚΥΠΡΟΥ				+357 22121700	357 22338800					
UBS LIMITED				a	a					
FINSBURY AVENUE 1, LONDON				+44 2075687135						
Α. ΣΑΡΡΗΣ ΧΡΗΜΑΤΙΣΤΗΡΙΑΚΗ Α.Ε.Π.Ε.Υ.				a						
ΔΡΑΓΑΤΣΑΝΙΟΥ 6, ΑΘΗΝΑ				+30 2103367700	210-3312324					
ΑΛΦΑ FINANCE ΔΕΠΕΥ				a		a	a	a		a
ΜΕΡΛΙΝ 5, ΑΘΗΝΑ				+30 2103677400	210-33311193					
ΑΤΛΑΣ ΧΡΗΜΑΤΙΣΤΗΡΙΑΚΗ Α.Ε.Π.Ε.Υ.				a			a			
ΜΙΧΑΛΛΑΚΟΠΟΥΛΟΥ 125 & ΒΕΡΒΑΙΝΩΝ 14-16, ΑΘΗΝΑ				+30 2103363300	210-3238925					
Γ. Α. ΠΕΡΒΑΝΑΣ ΧΡΗΜΑΤΙΣΤΗΡΙΑΚΗ Α.Ε.Π.Ε.Υ.				a						
ΣΟΦΟΚΛΕΟΥΣ 7-9, ΑΘΗΝΑ				+30 2103727200	210-3210-291					
Δ.Α. ΤΣΕΚΟΥΡΑΣ ΧΡΗΜΑΤΙΣΤΗΡΙΑΚΗ Α.Ε.Π.Ε.Υ.				a						
ΣΤΑΔΙΟΥ 33, ΑΘΗΝΑ				+30 2103245100	210-3211997					
ΔΥΝΑΜΙΚΗ ΧΡΗΜΑΤΙΣΤΗΡΙΑΚΗ Α.Ε.Π.Ε.Υ.				a			a			a
ΟΜΗΡΟΥ 8, ΑΘΗΝΑ				+30 2103677700	210-3677777					
ΕΘΝΙΚΗ ΤΡΑΠΕΖΑ ΤΗΣ ΕΛΛΑΔΟΣ Α.Ε.				a			a			a
ΑΙΟΛΟΥ 86, ΑΘΗΝΑ				(210)-3341000	(210)-3228187					
ΑΚΑΔΗΜΙΑΣ 68, ΑΘΗΝΑ				(210)-3328817	(210)-3328678					
ΕΘΝΙΚΗ ΧΡΗΜΑΤΙΣΤΗΡΙΑΚΗ Α.Ε.Π.Ε.Υ.				a		a	a	a		
ΛΕΩΦ. ΚΗΦΙΣΙΑΣ, ΚΤΗΡΙΟ Α 66, ΑΘΗΝΑ				+30 2107720000	+30 210-7720002					
ΕΛΛΗΝΙΚΗ ΤΡΑΠΕΖΑ (ΕΠΕΝΔΥΣΕΙΣ) ΑΤΔ				a	a					
ΛΕΩΦ.ΚΥΡΙΑΚΟΥ ΜΑΤΣΗ 31 - ΤΘ 24747, ΛΕΥΚΩΣΙΑ ΚΥΠΡΟΥ				+357 22500100	357 22500110					
ΕΛΛΗΝΟΑΜΕΡΙΚΑΝΙΚΗ ΧΡΗΜΑΤΙΣΤΗΡΙΑΚΗ Α.Ε.Π.Ε.Υ.				a		a	a			a
ΑΝΔΡΕΑ ΠΑΠΑΝΔΡΕΟΥ 27, ΑΘΗΝΑ				+30 2103311100	+30 210-3215968					
ΕΠΕΝΔΥΤΙΚΗ ΤΡΑΠΕΖΑ ΕΛΛΑΔΟΣ Α.Ε.				a		a	a			a
ΑΙΓΙΑΛΕΙΑΣ & ΠΑΡΑΔΕΙΣΟΥ 32, ΜΑΡΟΥΣΙ				+30 2108173111	+30 210-6896325					
ΗΛΙΑΣ ΠΕΤΡΟΠΟΥΛΑΚΗΣ ΧΡΗΜΑΤΙΣΤΗΡΙΑΚΗ Α.Ε.Π.Ε.Υ.				a			a			
ΑΡΙΣΤΕΙΔΟΥ 9, ΑΘΗΝΑ				+30 2103213928	+30 210-3216810					
Ι. Χ. ΜΑΥΡΙΚΗΣ ΧΡΗΜΑΤΙΣΤΗΡΙΑΚΗ Α.Ε.Π.Ε.Υ.				a						
ΣΟΦΟΚΛΕΟΥΣ 5, ΑΘΗΝΑ				+30 2103216730	210-3217767					
ΚΑΠΠΑ ΧΡΗΜΑΤΙΣΤΗΡΙΑΚΗ Α.Ε.Π.Ε.Υ.				a			a			
ΒΑΛΛΩΡΙΤΟΥ 15, ΑΘΗΝΑ				+30 2103678600	+30 210-3641002					
ΚΑΡΑΜΑΝΩΦ ΧΡΗΜΑΤΙΣΤΗΡΙΑΚΗ Α.Ε.Π.Ε.Υ.				a			a			
ΠΛ. ΑΓΙΩΝ ΘΕΟΔΩΡΩΝ 2, ΑΘΗΝΑ				+30 2103212947	+30 210-3217088					
ΚΥΚΛΟΣ ΧΡΗΜΑΤΙΣΤΗΡΙΑΚΗ Α.Ε.Π.Ε.Υ.				a			a			a
ΠΑΝΕΠΙΣΤΗΜΙΟΥ 39, ΑΘΗΝΑ				+30 2103364300	+30 210-3239122					
ΛΕΩΝ ΔΕΠΟΛΑΣ ΧΡΗΜΑΤΙΣΤΗΡΙΑΚΗ Α.Ε.Π.Ε.Υ.				a		a	a			
ΧΡ. ΛΑΔΑ 1, ΑΘΗΝΑ				+30 2103213276	+30 210-3211618					
ΜΙΔΑΣ ΧΡΗΜΑΤΙΣΤΗΡΙΑΚΗ Α.Ε.Π.Ε.Υ.				a		a				
ΣΟΦΟΚΛΕΟΥΣ 5, ΑΘΗΝΑ				+30 2141008800	+30 210-3253205					
Ν. ΧΡΥΣΟΧΟΙΔΗΣ ΧΡΗΜΑΤΙΣΤΗΡΙΑΚΗ Α.Ε.Π.Ε.Υ.				a			a			a
ΣΟΦΟΚΛΕΟΥΣ 7-9, ΑΘΗΝΑ				+30 2103213913	+30 210-3216115					
ΠΑΝΤΕΛΑΚΗΣ ΧΡΗΜΑΤΙΣΤΗΡΙΑΚΗ Α.Ε.Π.Ε.Υ.				a			a			
ΕΘΝΙΚΗΣ ΑΝΤΙΣΤΑΣΕΩΣ Β 57, ΧΑΛΑΝΔΡΙ				+30 2106965000	210-6929550					
ΠΕΙΡΑΙΩΣ Α.Ε.Π.Ε.Υ.				a		a	a	a		a
ΚΟΡΑΗ 5, ΑΘΗΝΑ				+30 2103354100	210-3354170					

Πίνακας Μελών Χρηματιστηρίου Αθηνών και Μελών ΕΤ.ΕΚ.

Επωνυμία			Αγορά Μετοχών			Αγορά Παραγώγων		Μέλη ΕΤ.ΕΚ.	
Διεύθυνση	Τηλέφωνο	Φαξ	Μέλος Αγοράς	Μέλος εξ Αποστάσεως	Ειδικός Διαπρήτης	Διαπρήτης	Ειδικός Διαπρήτης	Γενικό Εκκαθιστικό	Άμεσο Εκκαθιστικό
ΠΗΓΑΣΟΣ ΧΡΗΜΑΤΙΣΤΗΡΙΑΚΗ Α.Ε.Π.Ε.Υ.			a			a			
ΒΑΛΛΑΡΙΤΟΥ & ΑΜΕΡΙΚΗΣ 17, ΑΘΗΝΑ	+30 2103670700	+30 210-3670760							
ΣΤ. ΕΜ. ΛΑΥΡΕΝΤΑΚΗΣ ΧΡΗΜΑΤΙΣΤΗΡΙΑΚΗ Α.Ε.Π.Ε.Υ.			a			a			
ΣΟΦΟΚΛΕΟΥΣ 7-9, ΑΘΗΝΑ	+30 2103213336	+30 210-3246572							
ΤΡΑΠΕΖΑ EUROBANK ERGASIAS A.E.								a	
ΟΘΩΝΟΣ 8, ΑΘΗΝΑ	(210)-3337000	(210)-3233866							
ΟΘΩΝΟΣ 8, ΑΘΗΝΑ	+30 2103337000	210-3245916							
ΟΘΩΝΟΣ 8, ΑΘΗΝΑ	(210)-3337969	(210)-3245916							
ΤΡΑΠΕΖΑ ΠΕΙΡΑΙΩΣ Α.Ε.			a			a		a	
ΑΜΕΡΙΚΗΣ 4, ΑΘΗΝΑ	(210)-3335000	(210)-3335079							
	(210)-3335918	(210)-3254207							
ΑΜΕΡΙΚΗΣ 4, ΑΘΗΝΑ	+30 2103335000	210-3335079							

Πίνακας Μετοχών Υπό Ειδική Διαπραγμάτευση

Μετοχές	Κατηγορία Διαπραγμάτευσης
Ειδικός Διαπραγματευτής	Εναρξη Ειδικής Διαπραγμάτευσης
FRIGOGLASS (ΚΟ)	Επιτήρηση
EUROBANK EQUITIES Α.Ε.Π.Ε.Υ.	27/10/2014
ALPHA BANK (ΚΟ)	Κύρια Αγορά
EUROBANK EQUITIES Α.Ε.Π.Ε.Υ.	24/10/2012
MERIT ΧΡΗΜΑΤΙΣΤΗΡΙΑΚΗ Α.Ε.Π.Ε.Υ.	03/09/2013
ΑΛΦΑ FINANCE ΑΕΠΕΥ	29/02/2016
ΕΘΝΙΚΗ ΧΡΗΜΑΤΙΣΤΗΡΙΑΚΗ Α.Ε.Π.Ε.Υ.	15/01/2013
ΛΕΩΝ ΔΕΠΟΛΑΣ ΧΡΗΜΑΤΙΣΤΗΡΙΑΚΗ Α.Ε.Π.Ε.Υ.	04/01/2016
ΜΙΔΑΣ ΧΡΗΜΑΤΙΣΤΗΡΙΑΚΗ Α.Ε.Π.Ε.Υ.	11/01/2006
ΠΕΙΡΑΙΩΣ Α.Ε.Π.Ε.Υ.	28/05/2013
ΑΤΤΙΚΑ BANK Α.Τ.Ε. (ΚΟ)	Κύρια Αγορά
ΒΕΤΑ ΧΡΗΜΑΤΙΣΤΗΡΙΑΚΗ Α.Ε.Π.Ε.Υ.	02/06/2014
EUROBANK EQUITIES Α.Ε.Π.Ε.Υ.	25/07/2014
EUROXX ΧΡΗΜΑΤΙΣΤΗΡΙΑΚΗ Α.Ε.Π.Ε.Υ.	22/01/2016
BYTE COMPUTER (ΚΟ)	Κύρια Αγορά
MERIT ΧΡΗΜΑΤΙΣΤΗΡΙΑΚΗ Α.Ε.Π.Ε.Υ.	04/08/2013
COCA-COLA HBC AG (ΚΟ)	Κύρια Αγορά
EUROBANK EQUITIES Α.Ε.Π.Ε.Υ.	23/10/2013
ΕΘΝΙΚΗ ΧΡΗΜΑΤΙΣΤΗΡΙΑΚΗ Α.Ε.Π.Ε.Υ.	29/04/2013
ΠΕΙΡΑΙΩΣ Α.Ε.Π.Ε.Υ.	04/05/2015
FOLLI-FOLLIE (ΚΟ)	Κύρια Αγορά
ΕΘΝΙΚΗ ΧΡΗΜΑΤΙΣΤΗΡΙΑΚΗ Α.Ε.Π.Ε.Υ.	17/02/2014
ΠΕΙΡΑΙΩΣ Α.Ε.Π.Ε.Υ.	04/05/2015
FOURLIS ΣΥΜΜΕΤΟΧΩΝ (ΚΟ)	Κύρια Αγορά
ΕΛΛΗΝΟΑΜΕΡΙΚΑΝΙΚΗ ΧΡΗΜΑΤΙΣΤΗΡΙΑΚΗ Α.Ε.Π.Ε.Υ.	14/09/2005
INTRACOM HOLDINGS (ΚΟ)	Κύρια Αγορά
ΕΛΛΗΝΟΑΜΕΡΙΚΑΝΙΚΗ ΧΡΗΜΑΤΙΣΤΗΡΙΑΚΗ Α.Ε.Π.Ε.Υ.	07/09/2015
J. & P. - ΑΒΑΞ (ΚΟ)	Κύρια Αγορά
EUROBANK EQUITIES Α.Ε.Π.Ε.Υ.	14/12/2015
LAMDA DEVELOPMENT(ΚΟ)	Κύρια Αγορά
EUROBANK EQUITIES Α.Ε.Π.Ε.Υ.	08/12/2014
MARFIN INVESTMENT GROUP (ΚΟ)	Κύρια Αγορά
EUROBANK EQUITIES Α.Ε.Π.Ε.Υ.	23/03/2015
ΕΛΛΗΝΟΑΜΕΡΙΚΑΝΙΚΗ ΧΡΗΜΑΤΙΣΤΗΡΙΑΚΗ Α.Ε.Π.Ε.Υ.	25/07/2014
ΠΕΙΡΑΙΩΣ Α.Ε.Π.Ε.Υ.	02/02/2013
MLS ΠΛΗΡΟΦΟΡΙΚΗ (ΚΟ)	Κύρια Αγορά
ΕΛΛΗΝΟΑΜΕΡΙΚΑΝΙΚΗ ΧΡΗΜΑΤΙΣΤΗΡΙΑΚΗ Α.Ε.Π.Ε.Υ.	07/12/2015
QUALITY & RELIABILITY (ΚΟ)	Κύρια Αγορά
ΒΕΤΑ ΧΡΗΜΑΤΙΣΤΗΡΙΑΚΗ Α.Ε.Π.Ε.Υ.	20/08/2014
VIOTALCO SA/ΝV (ΚΑ)	Κύρια Αγορά
MERIT ΧΡΗΜΑΤΙΣΤΗΡΙΑΚΗ Α.Ε.Π.Ε.Υ.	17/03/2014
ΑΛΦΑ FINANCE ΑΕΠΕΥ	17/02/2014
ΑΛΟΥΜΥΛ (ΚΟ)	Κύρια Αγορά
ΒΕΤΑ ΧΡΗΜΑΤΙΣΤΗΡΙΑΚΗ Α.Ε.Π.Ε.Υ.	18/07/2013
ΓΕΚ ΤΕΡΝΑ (ΚΟ)	Κύρια Αγορά
ΕΛΛΗΝΟΑΜΕΡΙΚΑΝΙΚΗ ΧΡΗΜΑΤΙΣΤΗΡΙΑΚΗ Α.Ε.Π.Ε.Υ.	07/09/2015
ΔΕΗ (ΚΟ)	Κύρια Αγορά
EUROBANK EQUITIES Α.Ε.Π.Ε.Υ.	23/10/2012
ΑΛΦΑ FINANCE ΑΕΠΕΥ	08/01/2013
ΕΘΝΙΚΗ ΧΡΗΜΑΤΙΣΤΗΡΙΑΚΗ Α.Ε.Π.Ε.Υ.	26/03/2013
ΜΙΔΑΣ ΧΡΗΜΑΤΙΣΤΗΡΙΑΚΗ Α.Ε.Π.Ε.Υ.	04/04/2016
ΠΕΙΡΑΙΩΣ Α.Ε.Π.Ε.Υ.	28/09/2013
ΕΘΝΙΚΗ ΤΡΑΠΕΖΑ (ΚΟ)	Κύρια Αγορά
EUROBANK EQUITIES Α.Ε.Π.Ε.Υ.	24/10/2012
MERIT ΧΡΗΜΑΤΙΣΤΗΡΙΑΚΗ Α.Ε.Π.Ε.Υ.	03/09/2013
ΑΛΦΑ FINANCE ΑΕΠΕΥ	08/01/2013
ΕΘΝΙΚΗ ΧΡΗΜΑΤΙΣΤΗΡΙΑΚΗ Α.Ε.Π.Ε.Υ.	28/02/2013
ΕΛΛΗΝΟΑΜΕΡΙΚΑΝΙΚΗ ΧΡΗΜΑΤΙΣΤΗΡΙΑΚΗ Α.Ε.Π.Ε.Υ.	25/07/2014
ΛΕΩΝ ΔΕΠΟΛΑΣ ΧΡΗΜΑΤΙΣΤΗΡΙΑΚΗ Α.Ε.Π.Ε.Υ.	20/04/2015
ΜΙΔΑΣ ΧΡΗΜΑΤΙΣΤΗΡΙΑΚΗ Α.Ε.Π.Ε.Υ.	07/01/2016
ΠΕΙΡΑΙΩΣ Α.Ε.Π.Ε.Υ.	08/09/2013
ΕΛΛΑΚΤΩΡ (ΚΟ)	Κύρια Αγορά
EUROBANK EQUITIES Α.Ε.Π.Ε.Υ.	01/06/2013
ΕΘΝΙΚΗ ΧΡΗΜΑΤΙΣΤΗΡΙΑΚΗ Α.Ε.Π.Ε.Υ.	25/06/2013
ΕΛΛΗΝ. ΧΡΗΜΑΤΙΣΤΗΡΙΑ-Χ.Α. (ΚΟ)	Κύρια Αγορά
EUROBANK EQUITIES Α.Ε.Π.Ε.Υ.	01/06/2013
ΕΘΝΙΚΗ ΧΡΗΜΑΤΙΣΤΗΡΙΑΚΗ Α.Ε.Π.Ε.Υ.	25/06/2013
ΕΛΛΗΝΟΑΜΕΡΙΚΑΝΙΚΗ ΧΡΗΜΑΤΙΣΤΗΡΙΑΚΗ Α.Ε.Π.Ε.Υ.	01/09/2014
ΠΕΙΡΑΙΩΣ Α.Ε.Π.Ε.Υ.	04/05/2015

Πίνακας Μετοχών Υπό Ειδική Διαπραγμάτευση

Μετοχές	Κατηγορία Διαπραγμάτευσης
Ειδικός Διαπραγματευτής	Έναρξη Ειδικής Διαπραγμάτευσης
ΕΛΛΗΝΙΚΑ ΠΕΤΡΕΛΙΑ (ΚΟ) ΕΛΛΗΝΟΑΜΕΡΙΚΑΝΙΚΗ ΧΡΗΜΑΤΙΣΤΗΡΙΑΚΗ Α.Ε.Π.Ε.Υ.	Κύρια Αγορά 14/09/2015
ΕΛΤΟΝ (ΚΟ) ΒΕΤΑ ΧΡΗΜΑΤΙΣΤΗΡΙΑΚΗ Α.Ε.Π.Ε.Υ.	Κύρια Αγορά 03/09/2013
ΕΥΡΩΣΥΜΒΟΥΛΟΙ (ΚΟ) EUROBANK EQUITIES Α.Ε.Π.Ε.Υ.	Κύρια Αγορά 22/07/2014
ΙΝΤΡΑΛΟΤ (ΚΟ) EUROBANK EQUITIES Α.Ε.Π.Ε.Υ. ΠΕΙΡΑΙΩΣ Α.Ε.Π.Ε.Υ.	Κύρια Αγορά 01/06/2013 28/09/2013
ΚΑΝΑΚΗΣ Σ. (ΚΟ) ΒΕΤΑ ΧΡΗΜΑΤΙΣΤΗΡΙΑΚΗ Α.Ε.Π.Ε.Υ.	Κύρια Αγορά 01/10/2013
ΚΛΟΥΚΙΝΑΣ - ΛΑΠΠΑΣ (ΚΟ) ΒΕΤΑ ΧΡΗΜΑΤΙΣΤΗΡΙΑΚΗ Α.Ε.Π.Ε.Υ.	Κύρια Αγορά 22/09/2014
ΚΥΠΡΟΥ ΤΡΑΠΕΖΑ (ΚΟ) EUROBANK EQUITIES Α.Ε.Π.Ε.Υ. ΕΘΝΙΚΗ ΧΡΗΜΑΤΙΣΤΗΡΙΑΚΗ Α.Ε.Π.Ε.Υ.	Κύρια Αγορά 23/03/2015 22/06/2015
ΜΟΤΟΡ ΟΪΛ (ΚΟ) EUROBANK EQUITIES Α.Ε.Π.Ε.Υ. ΕΘΝΙΚΗ ΧΡΗΜΑΤΙΣΤΗΡΙΑΚΗ Α.Ε.Π.Ε.Υ. ΕΛΛΗΝΟΑΜΕΡΙΚΑΝΙΚΗ ΧΡΗΜΑΤΙΣΤΗΡΙΑΚΗ Α.Ε.Π.Ε.Υ. ΠΕΙΡΑΙΩΣ Α.Ε.Π.Ε.Υ.	Κύρια Αγορά 23/10/2012 17/02/2014 01/09/2014 04/05/2015
ΜΥΤΙΛΗΝΑΙΟΣ (ΚΟ) ΕΘΝΙΚΗ ΧΡΗΜΑΤΙΣΤΗΡΙΑΚΗ Α.Ε.Π.Ε.Υ. ΠΕΙΡΑΙΩΣ Α.Ε.Π.Ε.Υ.	Κύρια Αγορά 25/06/2013 04/05/2015
ΟΠΑΠ (ΚΟ) EUROBANK EQUITIES Α.Ε.Π.Ε.Υ. ΑΛΦΑ FINANCE ΑΕΠΕΥ ΕΘΝΙΚΗ ΧΡΗΜΑΤΙΣΤΗΡΙΑΚΗ Α.Ε.Π.Ε.Υ. ΕΛΛΗΝΟΑΜΕΡΙΚΑΝΙΚΗ ΧΡΗΜΑΤΙΣΤΗΡΙΑΚΗ Α.Ε.Π.Ε.Υ. ΜΙΔΑΣ ΧΡΗΜΑΤΙΣΤΗΡΙΑΚΗ Α.Ε.Π.Ε.Υ. ΠΕΙΡΑΙΩΣ Α.Ε.Π.Ε.Υ.	Κύρια Αγορά 24/10/2012 08/01/2013 15/01/2013 25/07/2014 04/04/2016 04/05/2015
ΟΤΕ (ΚΟ) EUROBANK EQUITIES Α.Ε.Π.Ε.Υ. ΑΛΦΑ FINANCE ΑΕΠΕΥ ΕΘΝΙΚΗ ΧΡΗΜΑΤΙΣΤΗΡΙΑΚΗ Α.Ε.Π.Ε.Υ. ΕΛΛΗΝΟΑΜΕΡΙΚΑΝΙΚΗ ΧΡΗΜΑΤΙΣΤΗΡΙΑΚΗ Α.Ε.Π.Ε.Υ. ΜΙΔΑΣ ΧΡΗΜΑΤΙΣΤΗΡΙΑΚΗ Α.Ε.Π.Ε.Υ. ΠΕΙΡΑΙΩΣ Α.Ε.Π.Ε.Υ.	Κύρια Αγορά 24/10/2012 08/01/2013 01/12/2012 25/07/2014 01/10/2015 08/09/2013
ΠΑΠΟΥΤΣΑΝΗΣ (ΚΟ) ΒΕΤΑ ΧΡΗΜΑΤΙΣΤΗΡΙΑΚΗ Α.Ε.Π.Ε.Υ.	Κύρια Αγορά 25/11/2013
ΠΕΙΡΑΙΩΣ ΤΡΑΠΕΖΑ (ΚΟ) EUROBANK EQUITIES Α.Ε.Π.Ε.Υ. EUROXX ΧΡΗΜΑΤΙΣΤΗΡΙΑΚΗ Α.Ε.Π.Ε.Υ. MERIT ΧΡΗΜΑΤΙΣΤΗΡΙΑΚΗ Α.Ε.Π.Ε.Υ. ΕΘΝΙΚΗ ΧΡΗΜΑΤΙΣΤΗΡΙΑΚΗ Α.Ε.Π.Ε.Υ. ΕΛΛΗΝΟΑΜΕΡΙΚΑΝΙΚΗ ΧΡΗΜΑΤΙΣΤΗΡΙΑΚΗ Α.Ε.Π.Ε.Υ. ΜΙΔΑΣ ΧΡΗΜΑΤΙΣΤΗΡΙΑΚΗ Α.Ε.Π.Ε.Υ. ΠΕΙΡΑΙΩΣ Α.Ε.Π.Ε.Υ.	Κύρια Αγορά 23/10/2012 15/02/2016 16/09/2013 02/06/2013 25/07/2014 11/01/2016 16/02/2013
ΠΕΤΡΟΠΟΥΛΟΣ ΠΕΤΡΟΣ (ΚΟ) ΒΕΤΑ ΧΡΗΜΑΤΙΣΤΗΡΙΑΚΗ Α.Ε.Π.Ε.Υ.	Κύρια Αγορά 28/05/2013
ΠΛΑΙΣΙΟ COMPUTERS (ΚΟ) ΒΕΤΑ ΧΡΗΜΑΤΙΣΤΗΡΙΑΚΗ Α.Ε.Π.Ε.Υ. EUROBANK EQUITIES Α.Ε.Π.Ε.Υ.	Κύρια Αγορά 05/05/2014 02/03/2015
ΣΑΡΑΝΤΗΣ ΓΡ. (ΚΟ) ΒΕΤΑ ΧΡΗΜΑΤΙΣΤΗΡΙΑΚΗ Α.Ε.Π.Ε.Υ.	Κύρια Αγορά 14/05/2013
ΤΙΤΑΝ (ΚΟ) EUROBANK EQUITIES Α.Ε.Π.Ε.Υ. ΕΘΝΙΚΗ ΧΡΗΜΑΤΙΣΤΗΡΙΑΚΗ Α.Ε.Π.Ε.Υ. ΠΕΙΡΑΙΩΣ Α.Ε.Π.Ε.Υ.	Κύρια Αγορά 23/10/2012 17/02/2014 04/05/2015
ΤΡΑΠΕΖΑ EUROBANK ERGASIAS (ΚΟ) EUROBANK EQUITIES Α.Ε.Π.Ε.Υ. ΑΛΦΑ FINANCE ΑΕΠΕΥ ΕΛΛΗΝΟΑΜΕΡΙΚΑΝΙΚΗ ΧΡΗΜΑΤΙΣΤΗΡΙΑΚΗ Α.Ε.Π.Ε.Υ. ΜΙΔΑΣ ΧΡΗΜΑΤΙΣΤΗΡΙΑΚΗ Α.Ε.Π.Ε.Υ. ΠΕΙΡΑΙΩΣ Α.Ε.Π.Ε.Υ.	Κύρια Αγορά 01/06/2013 08/01/2013 25/07/2014 07/01/2016 28/09/2013
ΥΓΕΙΑ (ΚΟ) ΕΛΛΗΝΟΑΜΕΡΙΚΑΝΙΚΗ ΧΡΗΜΑΤΙΣΤΗΡΙΑΚΗ Α.Ε.Π.Ε.Υ.	Κύρια Αγορά 18/04/2016

Γνωστοποιήσεις Συναλλαγών - Κατάλογος Υπόχρεων Προσώπων

Ημερομηνία Υποβολής [1]	Επωνυμία	Λόγος Υποβολής [2]	Υπόχρεος	Ιδιότητα Υποχρέου	Σχέση με τον Υπόχρεο	Ημερομηνία Συναλλαγής	Αγορά	Όγκος Συναλλαγών	Αξία Συναλλαγών	Φύση Συναλλαγής [3]	Είδος Χρηματικού μέσου	Παρατηρήσεις [4]
05/09/2016	ΕΘΝΙΚΗ ΤΡΑΠΕΖΑ ΤΗΣ ΕΛΛΑΔΟΣ Α.Ε.	A	ΤΖΑΚΟΥ ΕΛΕΝΗ	Γεν.Διευθυντής	Ο Ιδιος	01/09/2016	ΑΞΙΩΝ ΧΑ	30,078	6,466.77	Π	Μετοχή (Κοινή)	
05/09/2016	ΕΛΛΗΝΙΚΑ ΧΡΗΜΑΤΙΣΤΗΡΙΑ - ΧΡΗΜΑΤΙΣΤΗΡΙΟ ΑΘΗΝΩΝ ΑΝΩΝΥΜΗ ΕΤΑΙΡΕΙΑ ΣΥΜΜΕΤΟΧΩΝ	B	ΒΑΣΙΛΕΙΟΥ ΚΩΝΣΤΑΝΤΙΝΟΣ	Μέλος ΔΣ Μη Εκτελεστικό	Συνδεδεμένο Νομικό Πρόσωπο	01/09/2016	ΠΑΡΑΓΩΓΩΝ ΧΑ	4	1,754.00	A	ΣΜΕ σε μετοχές	
05/09/2016	ΕΛΛΗΝΙΚΑ ΧΡΗΜΑΤΙΣΤΗΡΙΑ - ΧΡΗΜΑΤΙΣΤΗΡΙΟ ΑΘΗΝΩΝ ΑΝΩΝΥΜΗ ΕΤΑΙΡΕΙΑ ΣΥΜΜΕΤΟΧΩΝ	B	ΒΑΣΙΛΕΙΟΥ ΚΩΝΣΤΑΝΤΙΝΟΣ	Μέλος ΔΣ Μη Εκτελεστικό	Συνδεδεμένο Νομικό Πρόσωπο	01/09/2016	ΑΞΙΩΝ ΧΑ	400	1,758.00	Π	Μετοχή (Κοινή)	
05/09/2016	ΕΛΛΗΝΙΚΑ ΧΡΗΜΑΤΙΣΤΗΡΙΑ - ΧΡΗΜΑΤΙΣΤΗΡΙΟ ΑΘΗΝΩΝ ΑΝΩΝΥΜΗ ΕΤΑΙΡΕΙΑ ΣΥΜΜΕΤΟΧΩΝ	B	ΒΑΣΙΛΕΙΟΥ ΚΩΝΣΤΑΝΤΙΝΟΣ	Μέλος ΔΣ Μη Εκτελεστικό	Συνδεδεμένο Νομικό Πρόσωπο	02/09/2016	ΑΞΙΩΝ ΧΑ	200	880.00	Π	Μετοχή (Κοινή)	
05/09/2016	ΕΛΛΗΝΙΚΑ ΧΡΗΜΑΤΙΣΤΗΡΙΑ - ΧΡΗΜΑΤΙΣΤΗΡΙΟ ΑΘΗΝΩΝ ΑΝΩΝΥΜΗ ΕΤΑΙΡΕΙΑ ΣΥΜΜΕΤΟΧΩΝ	B	ΒΑΣΙΛΕΙΟΥ ΚΩΝΣΤΑΝΤΙΝΟΣ	Μέλος ΔΣ Μη Εκτελεστικό	Συνδεδεμένο Νομικό Πρόσωπο	02/09/2016	ΠΑΡΑΓΩΓΩΝ ΧΑ	2	878.00	A	ΣΜΕ σε μετοχές	
05/09/2016	ΜΥΤΙΛΗΝΑΙΟΣ Α.Ε. - ΟΜΙΛΟΣ ΕΠΙΧΕΙΡΗΣΕΩΝ	B	BURTON WADE	Μέλος ΔΣ Μη Εκτελεστικό	Συνδεδεμένο Νομικό Πρόσωπο	01/09/2016	ΑΞΙΩΝ ΧΑ	25,000	97,160.63	A	Μετοχή (Κοινή)	
05/09/2016	ΤΡΑΠΕΖΑ EUROBANK ERGASIAS A.E.	B	ΑΡΧΟΝΤΙΔΗΣ ΔΗΜΟΣΘΕΝΗΣ	Γεν.Διευθυντής	Συνδεδεμένο Νομικό Πρόσωπο	01/09/2016	ΠΑΡΑΓΩΓΩΝ ΧΑ	837	46,846.20	Π	ΣΜΕ σε μετοχές	
05/09/2016	ΤΡΑΠΕΖΑ EUROBANK ERGASIAS A.E.	B	ΑΡΧΟΝΤΙΔΗΣ ΔΗΜΟΣΘΕΝΗΣ	Γεν.Διευθυντής	Συνδεδεμένο Νομικό Πρόσωπο	01/09/2016	ΑΞΙΩΝ ΧΑ	30,000	16,785.00	A	Μετοχή (Κοινή)	
05/09/2016	ΤΡΑΠΕΖΑ EUROBANK ERGASIAS A.E.	B	ΑΡΧΟΝΤΙΔΗΣ ΔΗΜΟΣΘΕΝΗΣ	Γεν.Διευθυντής	Συνδεδεμένο Νομικό Πρόσωπο	01/09/2016	ΑΞΙΩΝ ΧΑ	182,317	104,273.62	Π	Μετοχή (Κοινή)	
05/09/2016	ΤΡΑΠΕΖΑ EUROBANK ERGASIAS A.E.	B	ΑΡΧΟΝΤΙΔΗΣ ΔΗΜΟΣΘΕΝΗΣ	Γεν.Διευθυντής	Συνδεδεμένο Νομικό Πρόσωπο	01/09/2016	ΑΞΙΩΝ ΧΑ	30,000	16,912.92	Π	Μετοχή (Κοινή)	
05/09/2016	ΤΡΑΠΕΖΑ EUROBANK ERGASIAS A.E.	B	ΑΡΧΟΝΤΙΔΗΣ ΔΗΜΟΣΘΕΝΗΣ	Γεν.Διευθυντής	Συνδεδεμένο Νομικό Πρόσωπο	01/09/2016	ΑΞΙΩΝ ΧΑ	108,568	61,608.72	A	Μετοχή (Κοινή)	
05/09/2016	ΤΡΑΠΕΖΑ EUROBANK ERGASIAS A.E.	B	ΑΡΧΟΝΤΙΔΗΣ ΔΗΜΟΣΘΕΝΗΣ	Γεν.Διευθυντής	Συνδεδεμένο Νομικό Πρόσωπο	01/09/2016	ΑΞΙΩΝ ΧΑ	139,368	79,203.04	Π	Μετοχή (Κοινή)	
05/09/2016	ΤΡΑΠΕΖΑ EUROBANK ERGASIAS A.E.	B	ΑΡΧΟΝΤΙΔΗΣ ΔΗΜΟΣΘΕΝΗΣ	Γεν.Διευθυντής	Συνδεδεμένο Νομικό Πρόσωπο	01/09/2016	ΑΞΙΩΝ ΧΑ	182,317	104,519.65	A	Μετοχή (Κοινή)	
05/09/2016	ΤΡΑΠΕΖΑ EUROBANK ERGASIAS A.E.	B	ΑΡΧΟΝΤΙΔΗΣ ΔΗΜΟΣΘΕΝΗΣ	Γεν.Διευθυντής	Συνδεδεμένο Νομικό Πρόσωπο	01/09/2016	ΠΑΡΑΓΩΓΩΝ ΧΑ	1,091	61,499.00	A	ΣΜΕ σε μετοχές	
05/09/2016	ΤΡΑΠΕΖΑ EUROBANK ERGASIAS A.E.	B	ΑΡΧΟΝΤΙΔΗΣ ΔΗΜΟΣΘΕΝΗΣ	Γεν.Διευθυντής	Συνδεδεμένο Νομικό Πρόσωπο	01/09/2016	ΑΞΙΩΝ ΧΑ	182,317	104,273.62	Π	Μετοχή (Κοινή)	
05/09/2016	ΤΡΑΠΕΖΑ EUROBANK ERGASIAS A.E.	B	ΑΡΧΟΝΤΙΔΗΣ ΔΗΜΟΣΘΕΝΗΣ	Γεν.Διευθυντής	Συνδεδεμένο Νομικό Πρόσωπο	02/09/2016	ΑΞΙΩΝ ΧΑ	24,494	13,491.87	Π	Μετοχή (Κοινή)	
05/09/2016	ΤΡΑΠΕΖΑ EUROBANK ERGASIAS A.E.	B	ΑΡΧΟΝΤΙΔΗΣ ΔΗΜΟΣΘΕΝΗΣ	Γεν.Διευθυντής	Συνδεδεμένο Νομικό Πρόσωπο	02/09/2016	ΑΞΙΩΝ ΧΑ	86,857	48,201.42	A	Μετοχή (Κοινή)	
05/09/2016	ΤΡΑΠΕΖΑ EUROBANK ERGASIAS A.E.	B	ΑΡΧΟΝΤΙΔΗΣ ΔΗΜΟΣΘΕΝΗΣ	Γεν.Διευθυντής	Συνδεδεμένο Νομικό Πρόσωπο	02/09/2016	ΑΞΙΩΝ ΧΑ	86,857	48,080.76	Π	Μετοχή (Κοινή)	
05/09/2016	ΤΡΑΠΕΖΑ EUROBANK ERGASIAS A.E.	B	ΑΡΧΟΝΤΙΔΗΣ ΔΗΜΟΣΘΕΝΗΣ	Γεν.Διευθυντής	Συνδεδεμένο Νομικό Πρόσωπο	02/09/2016	ΑΞΙΩΝ ΧΑ	140,594	77,641.37	A	Μετοχή (Κοινή)	
05/09/2016	ΤΡΑΠΕΖΑ EUROBANK ERGASIAS A.E.	B	ΑΡΧΟΝΤΙΔΗΣ ΔΗΜΟΣΘΕΝΗΣ	Γεν.Διευθυντής	Συνδεδεμένο Νομικό Πρόσωπο	02/09/2016	ΠΑΡΑΓΩΓΩΝ ΧΑ	30	1,638.00	A	ΣΜΕ σε μετοχές	
05/09/2016	ΤΡΑΠΕΖΑ EUROBANK ERGASIAS A.E.	B	ΑΡΧΟΝΤΙΔΗΣ ΔΗΜΟΣΘΕΝΗΣ	Γεν.Διευθυντής	Συνδεδεμένο Νομικό Πρόσωπο	02/09/2016	ΠΑΡΑΓΩΓΩΝ ΧΑ	1,146	63,335.50	Π	ΣΜΕ σε μετοχές	
05/09/2016	ΤΡΑΠΕΖΑ EUROBANK ERGASIAS A.E.	B	ΑΡΧΟΝΤΙΔΗΣ ΔΗΜΟΣΘΕΝΗΣ	Γεν.Διευθυντής	Συνδεδεμένο Νομικό Πρόσωπο	02/09/2016	ΑΞΙΩΝ ΧΑ	10,000	5,543.00	A	Μετοχή (Κοινή)	

Σημειώσεις Γνωστοποιήσεων Συναλλαγών

[1] - Η Ημερομηνία Υποβολής αφορά την Ημερομηνία που η Γνωστοποίηση παρελήφθη από το Χ.Α.

[2] - Λόγος Υποβολής: Α: Πρόσωπο που ασκεί Διευθυντικά καθήκοντα, Β: Πρόσωπο που έχει στενό δεσμό με πρόσωπο που ασκεί Διευθυντικά καθήκοντα.

[3] - Φύση Συναλλαγής: Α: Αγορά, Π: Πώληση.

[4] - Παρατηρήσεις: 1 - Λόγω Συμμετοχής σε ΑΜΚ, 2 - Λόγω Εξάσκησης Δικαιώματος Προαίρεσης αγοράς μετοχών που παρέχεται στο προσωπικό, 3 - Λόγω Δωρεάς, 4 - Λόγω Συγχώνευσης ή Διάσπασης κλπ, 5 - Λόγω Μετατροπής ή Ανταλλαγής Ομολογιών, 6 - Ανταλλαγή λόγω Προαιρετικής Δημόσιας Πρότασης.

Υποκείμενη Αγορά				Αγορά Παραγώγων													
Ανωτ Τιμή	Κατωτ Τιμή	Τιμή κλεισ.	Μεταβ.	Μήνας Παράδοσης	Άνοιγμα	Ανωτ Τιμή	Κατωτ Τιμή	Τελ Τιμή	Τιμή κλεισ.	Τελευταία ζήτηση	Τελευταία προσφορά	Τιμή Εκκαθάρισης	Υψηλό ζωής	Χαμηλό ζωής	Πράξεις	Όγκος	Ανοικτές θέσεις
FTSE/X.A. Large Cap				(Μονάδα Διαπραγμάτευσης: 1 Μονάδα Δείκτη x 2€, Χρηματικός Διακανονισμός)													
1,576.28	1,550.06	1,554.77	-0.98%	Σεπτέμβριος 2016	1,565.00	1,573.00	1,547.00	1,554.00	1,554.00	---	---	1,553.25	1,608.50	---	118	545	4,695
				Οκτώβριος 2016	1,569.75	1,573.00	1,549.00	1,554.00	1,554.00	---	---	1,553.50	1,580.75	---	31	222	848
				Νοέμβριος 2016	---	---	---	---	1,577.00	---	---	---	---	---	---	---	---
				Δεκέμβριος 2016	---	---	---	---	1,579.25	---	---	---	---	---	---	---	---
				Μάρτιος 2017	---	---	---	---	1,587.25	---	---	---	---	---	---	---	---
				Ιούνιος 2017	---	---	---	---	1,595.25	---	---	---	---	---	---	---	---

Υποκείμενη Αγορά				Αγορά Παραγώγων														
Ανωτ Τιμή	Κατωτ Τιμή	Τιμή κλεισ.	Μεταβ.	Μήνας Παράδοσης	Άνοιγμα	Ανωτ Τιμή	Κατωτ Τιμή	Τελ Τιμή	Τιμή κλεισ.	Τελευταία ζήτηση	Τελευταία προσφορά	Τιμή Εκκαθάρισης	Υψηλό ζωής	Χαμηλό ζωής	Πράξεις	Όγκος	Ανοικτές θέσεις	
ALPHA BANK (ΚΟ)																		
(Μέγεθος Συμβολαίου: 100 Μετοχές, Φυσική Παράδοση)																		
1.86	1.76	1.79	-2.72%	Σεπτέμβριος 2016	1.83	1.85	1.76	1.78	1.78	---	---	1.77	2.74	---	159	2,672	9,583	
				Δεκέμβριος 2016	1.79	1.80	1.77	1.77	1.77	---	---	1.77	1.87	---	8	21	48	
				Μάρτιος 2017	---	---	---	---	1.86	---	---	---	---	---	---	---	---	
				Ιούνιος 2017	---	---	---	---	1.87	---	---	---	---	---	---	---	---	
COCA-COLA HBC AG (ΚΟ)																		
(Μέγεθος Συμβολαίου: 100 Μετοχές, Φυσική Παράδοση)																		
20.10	19.89	19.94	-0.20%	Σεπτέμβριος 2016	---	---	---	---	20.00	---	---	19.93	20.19	---	---	---	179	
				Δεκέμβριος 2016	---	---	---	---	20.10	---	---	19.87	19.05	---	---	---	---	
				Μάρτιος 2017	---	---	---	---	20.20	---	---	---	---	---	---	---	---	
				Ιούνιος 2017	---	---	---	---	20.30	---	---	---	---	---	---	---	---	
FOLLI-FOLLIE (ΚΟ)																		
(Μέγεθος Συμβολαίου: 100 Μετοχές, Φυσική Παράδοση)																		
21.85	21.52	21.69	-0.05%	Σεπτέμβριος 2016	21.61	21.61	21.61	21.61	21.61	---	---	21.73	21.94	---	2	6	191	
				Δεκέμβριος 2016	---	---	---	---	21.83	---	---	21.76	22.06	---	---	---	---	
				Μάρτιος 2017	---	---	---	---	21.94	---	---	---	---	---	---	---	---	
				Ιούνιος 2017	---	---	---	---	22.05	---	---	---	---	---	---	---	---	
GRIVALIA PROPERTIES (ΚΟ)																		
(Μέγεθος Συμβολαίου: 100 Μετοχές, Φυσική Παράδοση)																		
7.15	7.07	7.09	0.28%	Σεπτέμβριος 2016	7.08	7.08	7.08	7.08	7.08	---	---	7.05	7.69	---	1	1	87	
				Δεκέμβριος 2016	---	---	---	---	7.11	---	---	---	---	---	---	---	---	
				Μάρτιος 2017	---	---	---	---	7.15	---	---	---	---	---	---	---	---	
				Ιούνιος 2017	---	---	---	---	7.18	---	---	---	---	---	---	---	---	
JUMBO (ΚΟ)																		
(Μέγεθος Συμβολαίου: 100 Μετοχές, Φυσική Παράδοση)																		
10.93	10.76	10.86	0.46%	Σεπτέμβριος 2016	10.77	10.85	10.77	10.85	10.85	---	---	10.89	11.90	---	2	6	273	
				Δεκέμβριος 2016	---	---	---	---	10.87	---	---	10.74	11.69	---	---	---	---	
				Μάρτιος 2017	---	---	---	---	10.93	---	---	---	---	---	---	---	---	
				Ιούνιος 2017	---	---	---	---	10.98	---	---	---	---	---	---	---	---	
MARFIN INVESTMENT GROUP (ΚΟ)																		
(Μέγεθος Συμβολαίου: 100 Μετοχές, Φυσική Παράδοση)																		
0.125	0.119	0.120	-2.44%	Σεπτέμβριος 2016	0.124	0.124	0.120	0.120	0.120	---	---	0.121	0.224	---	31	1,099	47,307	
				Δεκέμβριος 2016	0.122	0.122	0.120	0.120	0.120	---	---	0.121	0.136	---	4	6	76	
				Μάρτιος 2017	---	---	---	---	0.124	---	---	---	---	---	---	---	---	
				Ιούνιος 2017	---	---	---	---	0.125	---	---	---	---	---	---	---	---	
VIOHALCO SA/NV (ΚΑ)																		
(Μέγεθος Συμβολαίου: 100 Μετοχές, Φυσική Παράδοση)																		
1.30	1.28	1.29	-1.53%	Σεπτέμβριος 2016	1.30	1.30	1.29	1.29	1.29	---	---	1.29	1.64	---	2	2	2,571	
				Δεκέμβριος 2016	---	---	---	---	1.32	---	---	1.29	1.31	---	---	---	26	
				Μάρτιος 2017	---	---	---	---	1.32	---	---	---	---	---	---	---	---	
				Ιούνιος 2017	---	---	---	---	1.33	---	---	---	---	---	---	---	---	
ΓΕΚ ΤΕΡΝΑ (ΚΟ)																		
(Μέγεθος Συμβολαίου: 100 Μετοχές, Φυσική Παράδοση)																		
1.92	1.87	1.90	-1.04%	Σεπτέμβριος 2016	1.91	1.91	1.91	1.91	1.91	---	---	1.91	2.08	---	2	2	6,784	
				Δεκέμβριος 2016	---	---	---	---	1.93	---	---	---	---	---	---	---	---	
				Μάρτιος 2017	---	---	---	---	1.94	---	---	---	---	---	---	---	---	
				Ιούνιος 2017	---	---	---	---	1.95	---	---	---	---	---	---	---	---	

Υποκείμενη Αγορά				Αγορά Παραγώγων													
Ανωτ Τιμή	Κατωτ Τιμή	Τιμή κλεισ.	Μεταβ.	Μήνας Παράδοσης	Άνοιγμα	Ανωτ Τιμή	Κατωτ Τιμή	Τελ Τιμή	Τιμή κλεισ.	Τελευταία ζήτηση	Τελευταία προσφορά	Τιμή Εκκαθάρισης	Υψηλό ζωής	Χαμηλό ζωής	Πράξεις	Όγκος	Ανοικτές θέσεις
(Μέγεθος Συμβολαίου: 100 Μετοχές, Φυσική Παράδοση)																	
ΔΕΗ (ΚΟ)				Σεπτέμβριος 2016	2.66	2.69	2.64	2.65	2.65	---	---	2.64	3.42	---	30	149	6,512
2.68	2.63	2.64	-0.38%	Δεκέμβριος 2016	2.67	2.67	2.67	2.67	2.67	---	---	2.65	2.77	---	1	1	2
				Μάρτιος 2017	---	---	---	---	2.68	---	---	---	---	---	---	---	---
				Ιούνιος 2017	---	---	---	---	2.69	---	---	---	---	---	---	---	---
(Μέγεθος Συμβολαίου: 100 Μετοχές, Φυσική Παράδοση)																	
ΕΘΝΙΚΗ ΤΡΑΠΕΖΑ (ΚΟ)				Σεπτέμβριος 2016	0.207	0.208	0.197	0.200	0.200	---	---	0.199	0.334	---	296	7,913	61,332
0.207	0.198	0.200	-2.44%	Δεκέμβριος 2016	0.206	0.206	0.200	0.201	0.201	---	---	0.202	0.268	---	29	226	392
				Μάρτιος 2017	---	---	---	---	0.207	---	---	---	---	---	---	---	---
				Ιούνιος 2017	---	---	---	---	0.208	---	---	---	---	---	---	---	---
(Μέγεθος Συμβολαίου: 100 Μετοχές, Φυσική Παράδοση)																	
ΕΛΛΑΚΤΩΡ (ΚΟ)				Σεπτέμβριος 2016	1.27	1.27	1.27	1.27	1.27	---	---	1.34	1.59	---	1	2	1,779
1.30	1.27	1.29	0.78%	Δεκέμβριος 2016	---	---	---	---	1.29	---	---	---	---	---	---	---	---
				Μάρτιος 2017	---	---	---	---	1.29	---	---	---	---	---	---	---	---
				Ιούνιος 2017	---	---	---	---	1.30	---	---	---	---	---	---	---	---
(Μέγεθος Συμβολαίου: 105 Μετοχές, Φυσική Παράδοση)																	
ΕΛΛΗΝ. ΧΡΗΜΑΤΙΣΤΗΡΙΑ Χ.Α. (ΚΟ)				Σεπτέμβριος 2016	4.37	4.42	4.37	4.42	4.42	---	---	4.36	4.42	---	5	13	526
4.42	4.36	4.37	-0.68%	Δεκέμβριος 2016	---	---	---	---	4.43	---	---	4.31	4.22	---	---	---	---
				Μάρτιος 2017	---	---	---	---	4.45	---	---	---	---	---	---	---	---
				Ιούνιος 2017	---	---	---	---	4.47	---	---	---	---	---	---	---	---
(Μέγεθος Συμβολαίου: 100 Μετοχές, Φυσική Παράδοση)																	
ΕΛΛΗΝΙΚΑ ΠΕΤΡΕΛΑΙΑ (ΚΟ)				Σεπτέμβριος 2016	3.78	3.78	3.76	3.78	3.78	---	---	3.80	4.25	---	8	16	3,783
3.83	3.74	3.76	-0.53%	Δεκέμβριος 2016	---	---	---	---	3.80	---	---	3.77	3.89	---	---	---	5
				Μάρτιος 2017	---	---	---	---	3.82	---	---	---	---	---	---	---	---
				Ιούνιος 2017	---	---	---	---	3.84	---	---	---	---	---	---	---	---
(Μέγεθος Συμβολαίου: 100 Μετοχές, Φυσική Παράδοση)																	
ΕΥΔΑΠ (ΚΟ)				Σεπτέμβριος 2016	---	---	---	---	5.45	---	---	5.25	5.95	---	---	---	204
5.49	5.38	5.45	0.00%	Δεκέμβριος 2016	---	---	---	---	5.48	---	---	---	---	---	---	---	---
				Μάρτιος 2017	---	---	---	---	5.51	---	---	---	---	---	---	---	---
				Ιούνιος 2017	---	---	---	---	5.54	---	---	---	---	---	---	---	---
(Μέγεθος Συμβολαίου: 100 Μετοχές, Φυσική Παράδοση)																	
ΙΝΤΡΑΛΟΤ (ΚΟ)				Σεπτέμβριος 2016	---	---	---	---	0.946	---	---	0.945	1.15	---	---	---	552
0.950	0.922	0.931	-1.48%	Δεκέμβριος 2016	---	---	---	---	0.951	---	---	---	---	---	---	---	---
				Μάρτιος 2017	---	---	---	---	0.955	---	---	---	---	---	---	---	---
				Ιούνιος 2017	---	---	---	---	0.960	---	---	---	---	---	---	---	---
(Μέγεθος Συμβολαίου: 100 Μετοχές, Φυσική Παράδοση)																	
ΜΕΤΚΑ (ΚΟ)				Σεπτέμβριος 2016	7.52	7.52	7.52	7.52	7.52	---	---	7.52	8.20	---	1	5	190
7.68	7.51	7.53	-0.26%	Δεκέμβριος 2016	---	---	---	---	7.59	---	---	---	---	---	---	---	---
				Μάρτιος 2017	---	---	---	---	7.63	---	---	---	---	---	---	---	---
				Ιούνιος 2017	---	---	---	---	7.67	---	---	---	---	---	---	---	---

Υποκείμενη Αγορά				Αγορά Παραγώγων													
Ανωτ Τιμή	Κατωτ Τιμή	Τιμή κλεισ.	Μεταβ.	Μήνας Παράδοσης	Άνοιγμα	Ανωτ Τιμή	Κατωτ Τιμή	Τελ Τιμή	Τιμή κλεισ.	Τελευταία ζήτηση	Τελευταία προσφορά	Τιμή Εκκαθάρισης	Υψηλό ζωής	Χαμηλό ζωής	Πράξεις	Όγκος	Ανοικτές θέσεις
(Μέγεθος Συμβολαίου: 100 Μετοχές, Φυσική Παράδοση)																	
ΜΟΤΟΡ ΟΪΛ (ΚΟ)				Σεπτέμβριος 2016	10.22	10.23	10.22	10.23	10.23	---	---	10.29	11.10	---	4	10	380
10.27	10.13	10.23	0.39%	Δεκέμβριος 2016	---	---	---	---	10.25	---	---	10.28	10.53	---	---	---	---
				Μάρτιος 2017	---	---	---	---	10.30	---	---	---	---	---	---	---	---
				Ιούνιος 2017	---	---	---	---	10.35	---	---	---	---	---	---	---	---
(Μέγεθος Συμβολαίου: 100 Μετοχές, Φυσική Παράδοση)																	
ΜΥΤΙΛΗΝΑΙΟΣ (ΚΟ)				Σεπτέμβριος 2016	3.89	3.89	3.87	3.87	3.87	---	---	3.90	4.45	---	10	53	2,932
3.90	3.84	3.86	0.26%	Δεκέμβριος 2016	---	---	---	---	3.87	---	---	3.91	3.95	---	---	---	28
				Μάρτιος 2017	---	---	---	---	3.89	---	---	---	---	---	---	---	---
				Ιούνιος 2017	---	---	---	---	3.91	---	---	---	---	---	---	---	---
(Μέγεθος Συμβολαίου: 100 Μετοχές, Φυσική Παράδοση)																	
ΟΛΠ (ΚΟ)				Σεπτέμβριος 2016	12.56	12.56	12.50	12.56	12.56	---	---	12.79	14.12	---	3	11	686
12.68	12.42	12.65	1.53%	Δεκέμβριος 2016	---	---	---	---	12.53	---	---	---	---	---	---	---	---
				Μάρτιος 2017	---	---	---	---	12.60	---	---	---	---	---	---	---	---
				Ιούνιος 2017	---	---	---	---	12.66	---	---	---	---	---	---	---	---
(Μέγεθος Συμβολαίου: 100 Μετοχές, Φυσική Παράδοση)																	
ΟΠΑΠ (ΚΟ)				Σεπτέμβριος 2016	7.47	7.58	7.46	7.47	7.47	---	---	7.48	7.58	---	43	113	1,705
7.59	7.45	7.49	-0.40%	Δεκέμβριος 2016	---	---	---	---	7.56	---	---	7.41	7.31	---	---	---	3
				Μάρτιος 2017	---	---	---	---	7.60	---	---	---	---	---	---	---	---
				Ιούνιος 2017	---	---	---	---	7.64	---	---	---	---	---	---	---	---
(Μέγεθος Συμβολαίου: 100 Μετοχές, Φυσική Παράδοση)																	
ΟΤΕ (ΚΟ)				Σεπτέμβριος 2016	8.55	8.62	8.46	8.46	8.46	---	---	8.37	9.22	---	39	106	2,431
8.65	8.45	8.45	-1.63%	Δεκέμβριος 2016	---	---	---	---	8.64	---	---	8.38	8.30	---	---	---	6
				Μάρτιος 2017	---	---	---	---	8.68	---	---	---	---	---	---	---	---
				Ιούνιος 2017	---	---	---	---	8.73	---	---	---	---	---	---	---	---
(Μέγεθος Συμβολαίου: 100 Μετοχές, Φυσική Παράδοση)																	
ΠΕΙΡΑΙΩΣ ΤΡΑΠΕΖΑ (ΚΟ)				Σεπτέμβριος 2016	0.153	0.155	0.147	0.147	0.147	---	---	0.148	0.307	---	107	6,318	75,719
0.154	0.146	0.148	-2.63%	Δεκέμβριος 2016	0.149	0.149	0.149	0.149	0.149	---	---	0.148	0.250	---	2	21	77
				Μάρτιος 2017	---	---	---	---	0.154	---	---	---	---	---	---	---	---
				Ιούνιος 2017	---	---	---	---	0.154	---	---	---	---	---	---	---	---
(Μέγεθος Συμβολαίου: 100 Μετοχές, Φυσική Παράδοση)																	
ΣΩ/ΓΕΙΑ ΚΟΡΙΝΘΟΥ (ΚΟ)				Σεπτέμβριος 2016	0.860	0.860	0.860	0.860	0.860	---	---	0.867	0.948	---	1	5	1,071
0.895	0.860	0.867	-1.14%	Δεκέμβριος 2016	---	---	---	---	0.882	---	---	---	---	---	---	---	---
				Μάρτιος 2017	---	---	---	---	0.887	---	---	---	---	---	---	---	---
				Ιούνιος 2017	---	---	---	---	0.891	---	---	---	---	---	---	---	---
(Μέγεθος Συμβολαίου: 100 Μετοχές, Φυσική Παράδοση)																	
ΤΕΡΝΑ ΕΝΕΡΓΕΙΑΚΗ (ΚΟ)				Σεπτέμβριος 2016	---	---	---	---	2.65	---	---	2.63	2.75	---	---	---	1,220
2.67	2.62	2.62	-1.13%	Δεκέμβριος 2016	---	---	---	---	2.67	---	---	---	---	---	---	---	---
				Μάρτιος 2017	---	---	---	---	2.68	---	---	---	---	---	---	---	---
				Ιούνιος 2017	---	---	---	---	2.69	---	---	---	---	---	---	---	---

Υποκείμενη Αγορά				Αγορά Παραγώγων										Ανοικτές θέσεις				
Ανωτ Τιμή	Κατωτ Τιμή	Τιμή κλεισ.	Μεταβ.	Μήνας Παράδοσης	Άνοιγμα	Ανωτ Τιμή	Κατωτ Τιμή	Τελ Τιμή	Τιμή κλεισ.	Τελευταία ζήτηση	Τελευταία προσφορά	Τιμή Εκκαθάρισης	Υψηλό ζωής	Χαμηλό ζωής	Πράξεις	Όγκος	Ανοικτές θέσεις	
ΤΙΤΑΝ (ΚΟ)																		(Μέγεθος Συμβολαίου: 100 Μετοχές, Φυσική Παράδοση)
20.70	20.23	20.53	0.64%	Σεπτέμβριος 2016	20.39	20.58	20.39	20.58	20.58	---	---	20.41	22.06	---	2	2	163	
				Δεκέμβριος 2016	---	---	---	---	20.52	---	---	---	---	---	---	---	---	
				Μάρτιος 2017	---	---	---	---	20.62	---	---	---	---	---	---	---	---	
				Ιούνιος 2017	---	---	---	---	20.73	---	---	---	---	---	---	---	---	
ΤΡΑΠΕΖΑ EUROBANK ERGASIAS (ΚΟ)																		(Μέγεθος Συμβολαίου: 100 Μετοχές, Φυσική Παράδοση)
0.563	0.528	0.539	-3.23%	Σεπτέμβριος 2016	0.540	0.563	0.524	0.537	0.537	---	---	0.527	1.13	---	243	5,076	23,370	
				Δεκέμβριος 2016	0.559	0.560	0.531	0.531	0.531	---	---	0.534	0.590	---	17	39	96	
				Μάρτιος 2017	---	---	---	---	0.563	---	---	---	---	---	---	---	---	
				Ιούνιος 2017	---	---	---	---	0.566	---	---	---	---	---	---	---	---	

FTSE/X.A. Large Cap

(Μονάδα Διαπραγμάτευσης: 1 Μονάδα Δείκτη x 2€ - Τρόπος Εξάσκησης: Ευρωπαϊκός, Χρηματικός Διακανονισμός)

Τιμή Εξάσκησης	Δικαιώματα Αγοράς													Δικαιώματα Πώλησης															
	Σεπτέμβριος 2016						Οκτώβριος 2016						Λοιποί Μήνες		Σεπτέμβριος 2016						Οκτώβριος 2016						Λοιποί Μήνες		Τιμή Εξάσκησης
	Άνοιγμα	Ανιψ. Τιμή	Κατωτ. Τιμή	Τελ. Τιμή	Τιμή κλεισ.	Όγκος	Άνοιγμα	Ανιψ. Τιμή	Κατωτ. Τιμή	Τελ. Τιμή	Τιμή κλεισ.	Όγκος	Άνοιγ. θέσεις	Όγκος	Άνοιγ. θέσεις	Άνοιγμα	Ανιψ. Τιμή	Κατωτ. Τιμή	Τελ. Τιμή	Τιμή κλεισ.	Όγκος	Άνοιγ. θέσεις	Όγκος	Άνοιγ. θέσεις	Όγκος	Άνοιγ. θέσεις			
2,100	0.00	0.00	0.00	-	0.02	-	-	-	-	-	-	-	-	-	-	0.00	0.00	0.00	-	531.00	-	-	-	-	-	-	-	-	
2,150	0.00	0.00	0.00	-	0.01	-	-	-	-	-	-	-	-	-	-	0.00	0.00	0.00	-	581.00	-	-	-	-	-	-	-	-	2,150
2,200	0.00	0.00	0.00	-	0.01	-	-	-	-	-	-	-	-	-	-	0.00	0.00	0.00	-	631.00	-	-	-	-	-	-	-	-	2,200
2,250	0.00	0.00	0.00	-	0.01	-	-	-	-	-	-	-	-	-	-	0.00	0.00	0.00	-	681.00	-	-	-	-	-	-	-	-	2,250
2,300	0.00	0.00	0.00	-	0.01	-	-	-	-	-	-	-	-	-	-	0.00	0.00	0.00	-	731.00	-	-	-	-	-	-	-	-	2,300
2,350	0.00	0.00	0.00	-	0.01	-	-	-	-	-	-	-	-	-	-	0.00	0.00	0.00	-	781.00	-	-	-	-	-	-	-	-	2,350
2,400	0.00	0.00	0.00	-	0.01	-	-	-	-	-	-	-	-	-	-	0.00	0.00	0.00	-	831.00	-	-	-	-	-	-	-	-	2,400
Σύνολα:						12	953					2	806	0	0						11	595			0	3	0	0	
Αριθμός Πράξεων:													5		1						10				0		0		

ALPHA BANK (ΚΟ)

(Μέγεθος Συμβολαίου: 100 Μετοχές, Τρόπος Εξάσκησης: Αμερικάνικος, Φυσική Παράδοση)

Τιμή Εξάσκησης	Δικαιώματα Αγοράς														Δικαιώματα Πώλησης																
	Σεπτέμβριος 2016						Οκτώβριος 2016						Λοιποί Μήνες		Σεπτέμβριος 2016						Οκτώβριος 2016						Λοιποί Μήνες		Τιμή Εξάσκησης		
	Άνοιγμα	Ανιτ Τιμή	Καπιτ Τιμή	Τελ Τιμή	Τιμή κλεισ.	Όγκος	Άνοιγμα	Ανιτ Τιμή	Καπιτ Τιμή	Τελ Τιμή	Τιμή κλεισ.	Όγκος	Άνοιγμα	Ανιτ Τιμή	Άνοιγμα	Ανιτ Τιμή	Καπιτ Τιμή	Τελ Τιμή	Τιμή κλεισ.	Όγκος	Άνοιγμα	Ανιτ Τιμή	Καπιτ Τιμή	Τελ Τιμή	Τιμή κλεισ.	Όγκος	Άνοιγμα	Ανιτ Τιμή			
0.100	0.000	0.000	0.000	1.74	-	-									0.000	0.000	0.000	0.001	-	-											
0.200	0.000	0.000	0.000	1.64	-	-									0.000	0.000	0.000	0.001	-	-											0.002
0.300	0.000	0.000	0.000	1.54	-	-									0.000	0.000	0.000	0.001	-	-											0.003
0.400	0.000	0.000	0.000	1.44	-	-									0.000	0.000	0.000	0.001	-	-											0.004
0.500	0.000	0.000	0.000	1.34	-	-									0.000	0.000	0.000	0.001	-	-											0.005
0.600	0.000	0.000	0.000	1.24	-	-									0.000	0.000	0.000	0.001	-	-											0.006
0.800	0.000	0.000	0.000	1.04	-	-									0.000	0.000	0.000	0.001	-	-											0.008
0.850	0.000	0.000	0.000	0.991	-	-									0.000	0.000	0.000	0.002	-	-											0.009
0.900	0.000	0.000	0.000	0.941	-	-									0.000	0.000	0.000	0.003	-	-											0.009
0.950	0.000	0.000	0.000	0.891	-	-									0.000	0.000	0.000	0.001	-	-											0.010
1.000	0.000	0.000	0.000	0.841	-	-	0.000	0.000	0.000	0.844	-	-			0.000	0.000	0.000	0.001	-	-	0.000	0.000	0.000	0.001	-	-					0.010
1.100	0.000	0.000	0.000	0.741	-	-	0.000	0.000	0.000	0.745	-	-			0.000	0.000	0.000	0.001	-	-	0.000	0.000	0.000	0.002	-	-					0.011
1.200	0.000	0.000	0.000	0.641	-	-	0.000	0.000	0.000	0.650	-	-			0.000	0.000	0.000	0.003	-	-	0.000	0.000	0.000	0.006	-	-					0.012
1.300	0.000	0.000	0.000	0.541	-	-	0.000	0.000	0.000	0.558	-	-			0.000	0.000	0.000	0.001	-	-	0.000	0.000	0.000	0.014	-	-					0.013
1.400	0.000	0.000	0.000	0.443	-	-	0.000	0.000	0.000	0.471	-	-			0.000	0.000	0.000	0.002	-	-	0.000	0.000	0.000	0.028	-	-					0.014
1.500	0.000	0.000	0.000	0.347	-	-	0.000	0.000	0.000	0.392	-	-			0.000	0.000	0.000	0.006	-	-	0.000	0.000	0.000	0.048	-	-					0.015
1.600	0.000	0.000	0.000	0.259	-	-	0.000	0.000	0.000	0.320	-	-			0.000	0.000	0.000	0.017	-	-	0.000	0.000	0.000	0.076	-	-					0.016
1.700	0.000	0.000	0.000	0.181	-	-	0.000	0.000	0.000	0.258	-	-			0.000	0.000	0.000	0.040	-	-	0.000	0.000	0.000	0.114	-	-					0.017
1.800	0.000	0.000	0.000	0.120	-	-	0.000	0.000	0.000	0.206	-	-			0.000	0.000	0.000	0.078	-	-	0.000	0.000	0.000	0.161	-	-					0.018
1.900	0.000	0.000	0.000	0.073	-	-	0.000	0.000	0.000	0.161	-	-			0.000	0.000	0.000	0.132	-	-	0.000	0.000	0.000	0.217	-	-					0.019
2.000	0.000	0.000	0.000	0.042	-	100	0.000	0.000	0.000	0.124	-	-			0.000	0.000	0.000	0.201	-	130	0.000	0.000	0.000	0.279	-	-					0.020
2.200	0.000	0.000	0.000	0.011	-	-	0.000	0.000	0.000	0.072	-	-			0.000	0.000	0.000	0.370	-	-	0.000	0.000	0.000	0.427	-	-					0.022
2.400	0.000	0.000	0.000	0.002	-	-	0.000	0.000	0.000	0.040	-	-			0.000	0.000	0.000	0.561	-	-	0.000	0.000	0.000	0.595	-	-					0.024
2.600	0.000	0.000	0.000	0.001	-	-	0.000	0.000	0.000	0.021	-	-			0.000	0.000	0.000	0.760	-	-	0.000	0.000	0.000	0.777	-	-					0.026
2.800	0.000	0.000	0.000	0.001	-	-									0.000	0.000	0.000	0.960	-	-											0.028
3.000	0.000	0.000	0.000	0.001	-	-									0.000	0.000	0.000	1.16	-	-											0.030
3.200	0.000	0.000	0.000	0.001	-	-									0.000	0.000	0.000	1.36	-	-											0.032
3.400	0.000	0.000	0.000	0.001	-	-									0.000	0.000	0.000	1.56	-	-											0.034
3.600	0.000	0.000	0.000	0.006	-	-									0.000	0.000	0.000	1.76	-	-											0.036
Σύνολα:					0	100					0	0	0	0					0	130					0	0	0	0			
Αριθμός Πράξεων:					0						0		0						0.00						0		0				

ΕΘΝΙΚΗ ΤΡΑΠΕΖΑ (ΚΟ)

(Μέγεθος Συμβολαίου: 100 Μετοχές, Τρόπος Εξάσκησης: Αμερικάνικος, Φυσική Παράδοση)

Τιμή Εξάσκησης	Δικαιώματα Αγοράς												Δικαιώματα Πώλησης																								
	Σεπτέμβριος 2016						Οκτώβριος 2016						Λοιποί Μήνες		Σεπτέμβριος 2016						Οκτώβριος 2016						Λοιποί Μήνες		Τιμή Εξάσκησης								
	Άνοιγμα	Ανιγν. Τιμή	Καπιτ. Τιμή	Τελ. Τιμή	Τιμή κλεισ.	Όγκος	Άνοιγμα	Ανιγν. Τιμή	Καπιτ. Τιμή	Τελ. Τιμή	Τιμή κλεισ.	Όγκος	Άνοιγμα	Ανιγν. Τιμή	Καπιτ. Τιμή	Τελ. Τιμή	Τιμή κλεισ.	Όγκος	Άνοιγμα	Ανιγν. Τιμή	Καπιτ. Τιμή	Τελ. Τιμή	Τιμή κλεισ.	Όγκος	Άνοιγμα	Ανιγν. Τιμή	Καπιτ. Τιμή	Τελ. Τιμή		Τιμή κλεισ.	Όγκος	Άνοιγμα	Ανιγν. Τιμή	Καπιτ. Τιμή	Τελ. Τιμή	Τιμή κλεισ.	Όγκος
0.050	0.000	0.000	0.000	0.155	-	-	0.000	0.000	0.000	0.155	-	-	0.000	0.000	0.000	0.001	-	-	0.000	0.000	0.000	0.001	-	-	0.000	0.000	0.000	0.001		-	-	0.000	0.000	0.000	0.001	-	-
0.100	0.000	0.000	0.000	0.105	-	-	0.000	0.000	0.000	0.106	-	-	0.000	0.000	0.000	0.001	-	-	0.000	0.000	0.000	0.001	-	-	0.000	0.000	0.000	0.001	-	-	0.000	0.000	0.000	0.001	-	-	0.001
0.150	0.000	0.000	0.000	0.059	-	-	0.000	0.000	0.000	0.061	-	-	0.000	0.000	0.000	0.004	-	-	0.000	0.000	0.000	0.005	-	-	0.000	0.000	0.000	0.005	-	-	0.000	0.000	0.000	0.005	-	-	0.002
0.200	0.000	0.000	0.000	0.026	-	-	0.000	0.000	0.000	0.030	-	-	0.000	0.000	0.000	0.021	-	-	0.000	0.000	0.000	0.024	-	-	0.000	0.000	0.000	0.024	-	-	0.000	0.000	0.000	0.024	-	-	0.002
0.250	0.000	0.000	0.000	0.010	-	-	0.000	0.000	0.000	0.013	-	-	0.000	0.000	0.000	0.055	-	-	0.000	0.000	0.000	0.057	-	-	0.000	0.000	0.000	0.057	-	-	0.000	0.000	0.000	0.057	-	-	0.003
0.300	0.000	0.000	0.000	0.003	-	-	0.000	0.000	0.000	0.005	-	-	0.000	0.000	0.000	0.098	-	-	0.000	0.000	0.000	0.099	-	-	0.000	0.000	0.000	0.099	-	-	0.000	0.000	0.000	0.099	-	-	0.003
0.350	0.000	0.000	0.000	0.001	-	-	0.000	0.000	0.000	0.002	-	-	0.000	0.000	0.000	0.146	-	-	0.000	0.000	0.000	0.146	-	-	0.000	0.000	0.000	0.146	-	-	0.000	0.000	0.000	0.146	-	-	0.004
0.400	0.000	0.000	0.000	0.001	-	-	0.000	0.000	0.000	0.001	-	-	0.000	0.000	0.000	0.195	-	-	0.000	0.000	0.000	0.195	-	-	0.000	0.000	0.000	0.195	-	-	0.000	0.000	0.000	0.195	-	-	0.004
0.450	0.000	0.000	0.000	0.001	-	-	0.000	0.000	0.000	0.001	-	-	0.000	0.000	0.000	0.245	-	-	0.000	0.000	0.000	0.245	-	-	0.000	0.000	0.000	0.245	-	-	0.000	0.000	0.000	0.245	-	-	0.005
0.500	0.000	0.000	0.000	0.001	-	-					-	-				0.295	-	-					-	-					-	-						0.005	
0.550	0.000	0.000	0.000	0.001	-	-					-	-				0.345	-	-					-	-					-	-						0.006	
0.600	0.000	0.000	0.000	0.001	-	-					-	-				0.395	-	-					-	-					-	-						0.006	
0.700	0.000	0.000	0.000	0.001	-	-					-	-				0.495	-	-					-	-					-	-						0.007	
0.800	0.000	0.000	0.000	0.001	-	-					-	-				0.595	-	-					-	-					-	-						0.008	
0.900	0.000	0.000	0.000	0.001	-	-					-	-				0.695	-	-					-	-					-	-						0.009	
1.000	0.000	0.000	0.000	0.002	-	-					-	-				0.795	-	-					-	-					-	-						0.010	
Σύνολο:					0	0					0	0	0	0					0	0			0	0	0	0							0	0			
Αριθμός Πράξεων:					0						0		0						0.00				0		0							0		0			

ΟΠΑΠ (ΚΟ)

(Μέγεθος Συμβολαίου: 100 Μετοχές, Τρόπος Εξάσκησης: Αμερικάνικος, Φυσική Παράδοση)

Τιμή Εξάσκησης	Δικαιώματα Αγοράς														Δικαιώματα Πώλησης														
	Σεπτέμβριος 2016						Οκτώβριος 2016						Λοιποί Μήνες		Σεπτέμβριος 2016						Οκτώβριος 2016						Λοιποί Μήνες		Τιμή Εξάσκησης
	Άνοιγμα	Ανιγν. Τιμή	Καταπ. Τιμή	Τελ. Τιμή	Τιμή κλεισ.	Όγκος	Άνοιγμα	Ανιγν. Τιμή	Καταπ. Τιμή	Τελ. Τιμή	Τιμή κλεισ.	Όγκος	Άνοιγ. θέσεις	Όγκος	Άνοιγ. θέσεις	Άνοιγμα	Ανιγν. Τιμή	Καταπ. Τιμή	Τελ. Τιμή	Τιμή κλεισ.	Όγκος	Άνοιγ. θέσεις	Όγκος	Άνοιγ. θέσεις	Όγκος	Άνοιγ. θέσεις			
3.600	0.000	0.000	0.000	3.92	-	-										0.000	0.000	0.000	0.001	-	-							0.036	
3.800	0.000	0.000	0.000	3.72	-	-										0.000	0.000	0.000	0.001	-	-							0.038	
4.000	0.000	0.000	0.000	3.52	-	-										0.000	0.000	0.000	0.001	-	-							0.040	
4.400	0.000	0.000	0.000	3.12	-	-										0.000	0.000	0.000	0.001	-	-							0.044	
4.800	0.000	0.000	0.000	2.72	-	-	0.000	0.000	0.000	2.73	-	-				0.000	0.000	0.000	0.001	-	-	0.000	0.000	0.000	0.001	-	-	0.048	
5.200	0.000	0.000	0.000	2.32	-	-	0.000	0.000	0.000	2.34	-	-				0.000	0.000	0.000	0.001	-	-	0.000	0.000	0.000	0.001	-	-	0.052	
5.600	0.000	0.000	0.000	1.92	-	-	0.000	0.000	0.000	1.94	-	-				0.000	0.000	0.000	0.001	-	-	0.000	0.000	0.000	0.007	-	-	0.056	
6.000	0.000	0.000	0.000	1.52	-	-	0.000	0.000	0.000	1.56	-	-				0.000	0.000	0.000	0.001	-	-	0.000	0.000	0.000	0.024	-	-	0.060	
6.400	0.000	0.000	0.000	1.13	-	-	0.000	0.000	0.000	1.20	-	-				0.000	0.000	0.000	0.004	-	5	0.000	0.000	0.000	0.064	-	-	0.064	
6.800	0.000	0.000	0.000	0.752	-	-	0.000	0.000	0.000	0.885	-	-				0.000	0.000	0.000	0.027	-	5	0.000	0.000	0.000	0.147	-	-	0.068	
7.200	0.000	0.000	0.000	0.429	-	15	0.000	0.000	0.000	0.615	-	-				0.000	0.000	0.000	0.104	-	-	0.000	0.000	0.000	0.277	-	-	0.072	
7.600	0.000	0.000	0.000	0.204	-	20	0.000	0.000	0.000	0.409	-	40				0.000	0.000	0.000	0.279	-	-	0.000	0.000	0.000	0.470	-	-	0.076	
8.000	0.000	0.000	0.000	0.077	-	-	0.000	0.000	0.000	0.258	-	35				0.000	0.000	0.000	0.552	-	-	0.000	0.000	0.000	0.719	-	-	0.080	
8.400	0.000	0.000	0.000	0.023	-	-	0.000	0.000	0.000	0.154	-	-				0.000	0.000	0.000	0.899	-	-	0.000	0.000	0.000	1.01	-	-	0.084	
8.800	0.000	0.000	0.000	0.005	-	-	0.000	0.000	0.000	0.087	-	-				0.000	0.000	0.000	1.28	-	-	0.000	0.000	0.000	1.35	-	-	0.088	
9.200	0.000	0.000	0.000	0.001	-	-	0.000	0.000	0.000	0.046	-	-				0.000	0.000	0.000	1.68	-	-	0.000	0.000	0.000	1.71	-	-	0.092	
9.600	0.000	0.000	0.000	0.001	-	-	0.000	0.000	0.000	0.024	-	-				0.000	0.000	0.000	2.08	-	-	0.000	0.000	0.000	2.09	-	-	0.096	
10.000	0.000	0.000	0.000	0.001	-	-					-	-				0.000	0.000	0.000	2.48	-	-					-	-	0.100	
Σύνολο:					0	35					0	75	0	0						0	10					0	25	0	0
Αριθμός Πράξεων:					0						0		0							0.00						0		0	

ΟΤΕ (ΚΟ)

(Μέγεθος Συμβολαίου: 100 Μετοχές, Τρόπος Εξάσκησης: Αμερικάνικος, Φυσική Παράδοση)

Τιμή Εξάσκησης	Δικαιώματα Αγοράς														Δικαιώματα Πώλησης														
	Σεπτέμβριος 2016						Οκτώβριος 2016						Λοιποί Μήνες		Σεπτέμβριος 2016						Οκτώβριος 2016						Λοιποί Μήνες		Τιμή Εξάσκησης
	Άνοιγμα	Ανιγν. Τιμή	Καταπ. Τιμή	Τελ. Τιμή	Τιμή κλεισ.	Όγκος	Άνοιγμα	Ανιγν. Τιμή	Καταπ. Τιμή	Τελ. Τιμή	Τιμή κλεισ.	Όγκος	Άνοιγ. θέσεις	Όγκος	Άνοιγ. θέσεις	Άνοιγμα	Ανιγν. Τιμή	Καταπ. Τιμή	Τελ. Τιμή	Τιμή κλεισ.	Όγκος	Άνοιγ. θέσεις	Όγκος	Άνοιγ. θέσεις	Όγκος	Άνοιγ. θέσεις			
4.800	0.000	0.000	0.000	3.79	-	-					-	-			0.000	0.000	0.000	0.001	-	-	-	-					0.048		
5.200	0.000	0.000	0.000	3.39	-	-					-	-			0.000	0.000	0.000	0.001	-	-	-	-					0.052		
5.600	0.000	0.000	0.000	2.99	-	-					-	-			0.000	0.000	0.000	0.001	-	-	-	-					0.056		
6.000	0.000	0.000	0.000	2.59	-	-	0.000	0.000	0.000	2.61	-	-			0.000	0.000	0.000	0.001	-	-	0.000	0.000	0.000	0.002	-	-	0.060		
6.400	0.000	0.000	0.000	2.19	-	-	0.000	0.000	0.000	2.22	-	-			0.000	0.000	0.000	0.001	-	-	0.000	0.000	0.000	0.008	-	-	0.064		
6.800	0.000	0.000	0.000	1.80	-	-	0.000	0.000	0.000	1.83	-	-			0.000	0.000	0.000	0.001	-	-	0.000	0.000	0.000	0.026	-	-	0.068		
7.200	0.000	0.000	0.000	1.40	-	-	0.000	0.000	0.000	1.47	-	-			0.000	0.000	0.000	0.003	-	-	0.000	0.000	0.000	0.063	-	-	0.072		
7.600	0.000	0.000	0.000	1.01	-	-	0.000	0.000	0.000	1.14	-	-			0.000	0.000	0.000	0.017	-	-	0.000	0.000	0.000	0.131	-	-	0.076		
8.000	0.000	0.000	0.000	0.662	-	-	0.000	0.000	0.000	0.855	-	-			0.000	0.000	0.000	0.066	-	40	0.000	0.000	0.000	0.244	-	-	0.080		
8.400	0.000	0.000	0.000	0.379	-	-	0.000	0.000	0.000	0.616	-	30			0.000	0.000	0.000	0.182	-	50	0.000	0.000	0.000	0.404	-	-	0.084		
8.800	0.000	0.000	0.000	0.186	-	-	0.000	0.000	0.000	0.426	-	20			0.000	0.000	0.000	0.390	-	25	0.000	0.000	0.000	0.614	-	-	0.088		
9.200	0.000	0.000	0.000	0.077	-	25	0.000	0.000	0.000	0.284	-	-			0.000	0.000	0.000	0.681	-	-	0.000	0.000	0.000	0.872	-	-	0.092		
9.600	0.000	0.000	0.000	0.027	-	5	0.000	0.000	0.000	0.182	-	-			0.000	0.000	0.000	1.03	-	-	0.000	0.000	0.000	1.17	-	-	0.096		
10.000	0.000	0.000	0.000	0.008	-	-	0.000	0.000	0.000	0.113	-	-			0.000	0.000	0.000	1.41	-	-	0.000	0.000	0.000	1.50	-	-	0.100		
11.000	0.000	0.000	0.000	0.001	-	-	0.000	0.000	0.000	0.028	-	-			0.000	0.000	0.000	2.41	-	-	0.000	0.000	0.000	2.42	-	-	0.110		
12.000	0.000	0.000	0.000	0.001	-	-	0.000	0.000	0.000	0.006	-	-			0.000	0.000	0.000	3.41	-	-	0.000	0.000	0.000	3.41	-	-	0.120		
13.000	0.000	0.000	0.000	0.001	-	-	0.000	0.000	0.000	0.001	-	-			0.000	0.000	0.000	4.41	-	-	0.000	0.000	0.000	4.41	-	-	0.130		
14.000	0.000	0.000	0.000	0.001	-	-					-	-			0.000	0.000	0.000	5.41	-	-					-	-	0.140		
Σύνολο:					0	30					0	50	0	0					0	115				0	0	0	0		
Αριθμός Πράξεων:					0						0		0						0.00					0		0			

ΠΕΙΡΑΙΩΣ ΤΡΑΠΕΖΑ (ΚΟ)

(Μέγεθος Συμβολαίου: 100 Μετοχές, Τρόπος Εξάσκησης: Αμερικάνικος, Φυσική Παράδοση)

Τιμή Εξάσκησης	Δικαιώματα Αγοράς													Δικαιώματα Πώλησης															
	Σεπτέμβριος 2016						Οκτώβριος 2016						Λοιποί Μήνες		Σεπτέμβριος 2016						Οκτώβριος 2016						Λοιποί Μήνες		Τιμή Εξάσκησης
	Άνοιγμα	Ανιτ Τιμή	Καπιτ Τιμή	Τελ Τιμή	Τιμή κλεισ.	Όγκος	Άνοιγμα	Ανιτ Τιμή	Καπιτ Τιμή	Τελ Τιμή	Τιμή κλεισ.	Όγκος	Άνοιγές θέσεις	Όγκος	Άνοιγές θέσεις	Άνοιγμα	Ανιτ Τιμή	Καπιτ Τιμή	Τελ Τιμή	Τιμή κλεισ.	Όγκος	Άνοιγές θέσεις	Όγκος	Άνοιγές θέσεις	Όγκος	Άνοιγές θέσεις			
0.050	0.000	0.000	0.000	0.102	-	-	0.000	0.000	0.000	0.102	-	-			0.000	0.000	0.000	0.001	-	-	0.000	0.000	0.000	0.003	-	-			
0.100	0.000	0.000	0.000	0.056	-	-	0.000	0.000	0.000	0.056	-	-			0.000	0.000	0.000	0.004	-	-	0.000	0.000	0.000	0.004	-	-			0.001
0.150	0.000	0.000	0.000	0.025	-	-	0.000	0.000	0.000	0.026	-	-			0.000	0.000	0.000	0.023	-	-	0.000	0.000	0.000	0.023	-	-			0.002
0.200	0.000	0.000	0.000	0.010	-	-	0.000	0.000	0.000	0.011	-	-			0.000	0.000	0.000	0.058	-	-	0.000	0.000	0.000	0.058	-	-			0.002
0.250	0.000	0.000	0.000	0.004	-	-	0.000	0.000	0.000	0.004	-	-			0.000	0.000	0.000	0.102	-	-	0.000	0.000	0.000	0.102	-	-			0.003
0.300	0.000	0.000	0.000	0.001	-	-	0.000	0.000	0.000	0.002	-	-			0.000	0.000	0.000	0.149	-	-	0.000	0.000	0.000	0.149	-	-			0.003
0.350	0.000	0.000	0.000	0.001	-	-	0.000	0.000	0.000	0.001	-	-			0.000	0.000	0.000	0.198	-	-	0.000	0.000	0.000	0.198	-	-			0.004
0.400	0.000	0.000	0.000	0.001	-	-	0.000	0.000	0.000	0.004	-	-			0.000	0.000	0.000	0.248	-	-	0.000	0.000	0.000	0.248	-	-			0.004
0.450	0.000	0.000	0.000	0.001	-	-					-	-			0.000	0.000	0.000	0.298	-	-					-	-			0.005
0.500	0.000	0.000	0.000	0.003	-	-					-	-			0.000	0.000	0.000	0.348	-	-					-	-			0.005
0.550	0.000	0.000	0.000	0.003	-	-					-	-			0.000	0.000	0.000	0.398	-	-					-	-			0.006
0.600	0.000	0.000	0.000	0.002	-	-					-	-			0.000	0.000	0.000	0.448	-	-					-	-			0.006
0.650	0.000	0.000	0.000	0.001	-	-					-	-			0.000	0.000	0.000	0.498	-	-					-	-			0.007
0.700	0.000	0.000	0.000	0.001	-	-					-	-			0.000	0.000	0.000	0.548	-	-					-	-			0.007
Σύνολο:					0	0					0	0	0	0							0	0			0	0	0	0	0
Αριθμός Πράξεων:					0						0		0					0.00						0		0		0	

Προϊόν Δανεισμού	Υποκείμενος Τίτλος	Πολυμερείς Συναλλαγές[1]					Διμερείς Συναλλαγές[2]		Δανεισμός Τίτλων μέσω ΟΤC[3]
		Ανοιχτές θέσεις[5]	Προσφερόμενη ποσότητα	Μ.Σ.Τ[4]	Όγκος συναλλαγών	Μ.Σ.Τ[4]	Όγκος συναλλαγών	Μ.Σ.Τ[4]	Όγκος συναλλαγών
ALPHABOR	ALPHA BANK (ΚΟ)	99,775	8,692	6.15%	8,692	6.15%	2,300	0.01%	11,176,029
OTOELBOR	AUTOHELLAS (ΚΟ)	---	---	---	---	---	---	---	---
CENTRBOR	CENTRIC ΣΥΜΜΕΤΟΧΩΝ (ΚΟ)	---	16,000	5.31%	---	---	---	---	---
EEEBOR	COCA-COLA HBC AG (ΚΟ)	6,728	2,422	5.31%	---	---	---	---	70,546
FLEXOBOR	FLEXOPACK (ΚΟ)	---	---	---	---	---	---	---	---
FFGRPBOR	FOLLI-FOLLIE (ΚΟ)	15,640	62,936	5.31%	---	---	---	---	736,159
FOYRKBOR	FOURLIS ΣΥΜΜΕΤΟΧΩΝ (ΚΟ)	---	5,130	5.31%	---	---	---	---	3,850
EUPROBOR	GRIVALIA PROPERTIES (ΚΟ)	1,350	60,536	5.31%	---	---	---	---	30,629
INTRKBOR	INTRACOM HOLDINGS (ΚΟ)	---	168,546	5.31%	---	---	---	---	---
AVAXBOR	J. & P. - ΑΒΑΞ (ΚΟ)	---	20,335	5.31%	---	---	---	---	---
BELABOR	JUMBO (ΚΟ)	3,025	114,446	5.31%	---	---	---	---	6,365
KLEMBOR	KLEEMAN HELLAS (ΚΟ)	---	21,510	5.31%	---	---	---	---	---
LAMDABOR	LAMDA DEVELOPMENT(ΚΟ)	---	111	5.31%	---	---	---	---	10,377
MIGBOR	MARFIN INVESTMENT GROUP (ΚΟ)	---	72,904	5.31%	---	---	---	---	749,474
MLSBOR	MLS ΠΛΗΡΟΦΟΡΙΚΗ (ΚΟ)	---	9,118	5.31%	---	---	---	---	---
ETFGT30PBOR	NBGAM ETF GREECE & TURKEY 30	---	---	---	---	---	---	---	---
ETFASEBOR	NBGAM ETF ΓΔ Χ.Α.	---	---	---	---	---	---	---	---
QUALBOR	QUALITY & RELIABILITY (ΚΟ)	---	---	---	---	---	---	---	---
QUESTBOR	QUEST ΣΥΜΜΕΤΟΧΩΝ (ΚΟ)	---	---	---	---	---	---	---	---
KAMPBOR	REDS (ΚΟ)	---	---	---	---	---	---	---	---
VIOBOR	VIOHALCO SA/ΝV (ΚΑ)	---	58,477	5.31%	---	---	---	---	---
AEGNBOR	ΑΕΡΟΠΟΡΙΑ ΑΙΓΑΙΟΥ (ΚΟ)	100	8,698	5.31%	---	---	---	---	11,701
ALMYBOR	ΑΛΟΥΜΥΛ (ΚΟ)	---	---	---	---	---	---	---	---
GEKTERNABOR	ΓΕΚ ΤΕΡΝΑ (ΚΟ)	12	27,070	5.31%	---	---	---	---	---
PPCBOR	ΔΕΗ (ΚΟ)	14,950	99,765	3.86%	---	---	---	---	550,327
ETEBOR	ΕΘΝΙΚΗ ΤΡΑΠΕΖΑ (ΚΟ)	805,621	86,996	5.31%	---	---	---	---	787,741
ANEMOSBOR	ΕΛ.ΤΕΧ. ΑΝΕΜΟΣ Α.Ε. (ΚΟ)	---	---	---	---	---	---	---	---
ELINBOR	ΕΛΙΝΟΙΛ (ΚΟ)	---	---	---	---	---	---	---	---
ELLAKTORBOR	ΕΛΛΑΚΤΩΡ (ΚΟ)	10,000	76,727	5.31%	---	---	---	---	---
EXAEBOR	ΕΛΛΗΝ. ΧΡΗΜΑΤΙΣΤΗΡΙΑ-Χ.Α. (ΚΟ)	8,600	443,131	5.31%	---	---	---	---	98,443
ELPEBOR	ΕΛΛΗΝΙΚΑ ΠΕΤΡΕΛΑΙΑ (ΚΟ)	1,775	143,176	5.31%	---	---	---	---	92,157

Σημειώσεις Προϊόντων Δανεισμού

[1] - Πολυμερείς Συμβάσεις Δανειοδοσίας των μεθόδων 8-1, 8-2 και 8-3-3 (σύμφ. Με Αποφ.17 ΔΣ του Χρηματιστηρίου).

[2] - Διμερείς Συμβάσεις Δανειοδοσίας των μεθόδων 8-3-1 και 8-3-2 (σύμφ. Με Αποφ. 20 ΔΣ του Χρηματιστηρίου).

[3] - Τα στοιχεία Συναλλαγές Δανεισμού Τίτλων μέσω ΟΤC δηλώνονται από τους χειριστές ΣΑΤ και αφορούν τις ποσότητες που έχουν καταγραφεί στο ΣΑΤ έως και τη προηγούμενη εργάσιμη ημέρα.

[4] - Μ.Σ.Τ.: - Μέση Σταθμισμένη Τιμή (ως προς τα τεμάχια)

[5] - Τα στοιχεία αφορούν σε ανοιχτές θέσεις πριν την έναρξη της συνεδρίασης

Προϊόν Δανεισμού	Υποκείμενος Τίτλος	Πολυμερείς Συναλλαγές[1]					Διμερείς Συναλλαγές[2]		Δανεισμός Τίτλων μέσω ΟΤC[3]
		Ανοιχτές θέσεις[5]	Προσφερόμενη ποσότητα	Μ.Σ.Τ[4]	Όγκος συναλλαγών	Μ.Σ.Τ[4]	Όγκος συναλλαγών	Μ.Σ.Τ[4]	Όγκος συναλλαγών
ELTONBOR	ΕΛΤΟΝ (ΚΟ)	---	---	---	---	---	---	---	---
EPILBOR	ΕΠΙΛΕΚΤΟΣ (ΚΟ)	---	---	---	---	---	---	---	---
ΕΥΑΡSΒOR	ΕΥΑΘ (ΚΟ)	---	2,799	5.31%	---	---	---	---	---
ΕΥΔΑΡBOR	ΕΥΔΑΠ (ΚΟ)	700	5,206	5.31%	---	---	---	---	32,864
ΕΥΡΙCΒOR	ΕΥΡΩΠΑΪΚΗ ΠΙΣΤΗ (ΚΟ)	---	---	---	---	---	---	---	---
ΙΑSΒOR	ΙΑSΩ (ΚΟ)	---	---	---	---	---	---	---	---
ΙΑΤRΒOR	ΙΑΤΡΙΚΟ ΑΘΗΝΩΝ (ΚΟ)	---	37,904	5.31%	---	---	---	---	---
ΙΚΤΙΝBOR	ΙΚΤΙΝΟΣ ΕΛΛΑΣ (ΚΟ)	---	798	5.31%	---	---	---	---	---
ΙΝLΟΤBOR	ΙΝΤΡΑΛΟΤ (ΚΟ)	---	63,298	5.31%	---	---	---	---	803
KORRESBOR	KOPPEΣ (ΚΟ)	---	---	---	---	---	---	---	---
KRIBOR	KPI - KPI (ΚΟ)	---	47,768	5.31%	---	---	---	---	---
BOCΒOR	KYΠPOY TPAPEZA (ΚΟ)	---	270	5.31%	---	---	---	---	2,008
KYRMΒOR	KYPIAKIDHΣ H - F.H.L. (ΚΟ)	---	935	5.31%	---	---	---	---	---
MEΤKKBOR	METKA (ΚΟ)	124	17,131	5.31%	---	---	---	---	13,834
MOHBOR	MOTOPO OIA (ΚΟ)	4,795	24,949	5.31%	---	---	---	---	52,254
MYTILBOR	MYTILHNAIOΣ (ΚΟ)	5,064	122,724	5.31%	---	---	---	---	---
OLTHBOR	OLAΘ (ΚΟ)	100	23	5.32%	---	---	---	---	---
PPABOR	OLAΠ (ΚΟ)	368	656	5.31%	---	---	---	---	901
OPAPBOR	OLAΠ (ΚΟ)	75,600	40,790	5.31%	---	---	---	---	821,596
HTOBOR	OTE (ΚΟ)	23,357	53,042	3.31%	---	---	---	---	273,794
PAPBOR	ΠAΠOYTZANHΣ (ΚΟ)	---	---	---	---	---	---	---	---
TPEIRBOR	ΠEIPAIΩΣ TPAPEZA (ΚΟ)	20,061	21,613	5.31%	---	---	---	---	7,175,542
PETROBOR	ΠETPOΠOYΛOΣ ΠETPOΣ (ΚΟ)	---	---	---	---	---	---	---	---
PLAISBOR	ΠΛAIOIO COMPUTERS (ΚΟ)	---	---	---	---	---	---	---	---
PLATBOR	ΠΛACTIKA ΘPAKHΣ (ΚΟ)	---	36,559	5.31%	---	---	---	---	---
PLAKRBOR	ΠΛACTIKA KPHTHΣ (ΚΟ)	---	---	---	---	---	---	---	---
SARBOR	ΣAPANTHΣ ΓP. (ΚΟ)	---	1,536	5.31%	---	---	---	---	---
SELOBOR	CEΛOHTA (ΚΟ)	---	---	---	---	---	---	---	---
SOLKBOR	COΛ/ΓEIA KOPINΘOY (ΚΟ)	---	---	---	---	---	---	---	---
TENERGYBOR	TEPNA ENEPΓEIAKH (ΚΟ)	1,000	29,568	5.31%	---	---	---	---	---
OLYMPBOR	TEΧNIKH OΛYMPIAKH (ΚΟ)	---	9,039	5.31%	---	---	---	---	---

Σημειώσεις Προϊόντων Δανεισμού

[1] - Πολυμερείς Συμβάσεις Δανειοδοσίας των μεθόδων 8-1, 8-2 και 8-3-3 (σύμφ. Με Αποφ.17 ΔΣ του Χρηματιστηρίου).

[2] - Διμερείς Συμβάσεις Δανειοδοσίας των μεθόδων 8-3-1 και 8-3-2 (σύμφ. Με Αποφ. 20 ΔΣ του Χρηματιστηρίου).

[3] - Τα στοιχεία Συναλλαγής Δανεισμού Τίτλων μέσω ΟΤC δηλώνονται από τους χειριστές ΣΑΤ και αφορούν τις ποσότητες που έχουν καταγραφεί στο ΣΑΤ έως και τη προηγούμενη εργάσιμη ημέρα.

[4] - Μ.Σ.Τ.: - Μέση Σταθμισμένη Τιμή (ως προς τα τεμάχια)

[5] - Τα στοιχεία αφορούν σε ανοιχτές θέσεις πριν την έναρξη της συνεδρίασης

Προϊόν Δανεισμού	Υποκείμενος Τίτλος	Πολυμερείς Συναλλαγές[1]					Διμερείς Συναλλαγές[2]		Δανεισμός Τίτλων μέσω OTC[3]
		Ανοιχτές θέσεις[5]	Προσφερόμενη ποσότητα	Μ.Σ.Τ[4]	Όγκος συναλλαγών	Μ.Σ.Τ[4]	Όγκος συναλλαγών	Μ.Σ.Τ[4]	Όγκος συναλλαγών
ΤΙΤΚΒΟΡ	ΤΙΤΑΝ (ΚΟ)	8,833	222,142	3.31%	---	---	---	---	3,204
ΕΥΡΟΒΒΟΡ	ΤΡΑΠΕΖΑ ΕΥΡΟΒΑΝΚ ΕΡΓΑΣΙΑΣ (ΚΟ)	1,312	234,586	3.31%	---	---	---	---	3,142,856
ΗΥΓΕΙΑΒΟΡ	ΥΓΕΙΑ (ΚΟ)	---	48,700	5.31%	---	---	---	---	---
ΧΑΚΟΒΟΡ	ΧΑΛΚΟΡ (ΚΑ)	---	50,550	5.31%	---	---	---	---	---

Σημειώσεις Προϊόντων Δανεισμού

[1] - Πολυμερείς Συμβάσεις Δανειοδοσίας των μεθόδων 8-1, 8-2 και 8-3-3 (σύμφ. Με Αποφ.17 ΔΣ του Χρηματιστηρίου).

[2] - Διμερείς Συμβάσεις Δανειοδοσίας των μεθόδων 8-3-1 και 8-3-2 (σύμφ. Με Αποφ. 20 ΔΣ του Χρηματιστηρίου).

[3] - Τα στοιχεία Συναλλαγές Δανεισμού Τίτλων μέσω OTC δηλώνονται από τους χειριστές ΣΑΤ και αφορούν τις ποσότητες που έχουν καταγραφεί στο ΣΑΤ έως και τη προηγούμενη εργάσιμη ημέρα.

[4] - Μ.Σ.Τ.: - Μέση Σταθμισμένη Τιμή (ως προς τα τεμάχια)

[5] - Τα στοιχεία αφορούν σε ανοιχτές θέσεις πριν την έναρξη της συνεδρίασης

Κωδικοί και ονομασίες Κλάδων Οικονομικής Δραστηριότητας του Χρηματιστηρίου Αθηνών

533	-	Διυλιστήρια	537	-	Καθετοποιημένες Εταιρ. Πετρελαίου & Φυσικού Αερίου
1353	-	Βασικά Χημικά	1357	-	Εξειδικευμένα Χημικά
1753	-	Αλουμίνιο	1755	-	Μη Σιδηρούχα Μέταλλα
1757	-	Χάλυβας	1775	-	Ορυχεία
2353	-	Οικοδομικά Υλικά & Εξαρτήματα	2357	-	Κατασκευές
2723	-	Υλικά Συσκευασίας	2727	-	Διαφοροποιημένες Βιομηχανίες
2733	-	Ηλεκτρικά Μέρη & Εξοπλισμός	2753	-	Εμπορικά Οχήματα και Φορτηγά
2757	-	Μηχανήματα Βιομηχανικού Εξοπλισμού	2773	-	Θαλάσσιες Μεταφορές
2777	-	Υπηρεσίες Μεταφορών	2791	-	Υποστηρικτικές Υπηρεσίες προς Επιχειρήσεις
2797	-	Προμηθευτές Βιομηχανίας	3535	-	Απόσταξη & Οινοπαραγωγή
3537	-	Αναψυκτικά	3573	-	Γεωργία & Αλιεία
3577	-	Τρόφιμα	3722	-	Διαρκή Καταναλωτικά Αγαθά
3726	-	Έπιπλα	3728	-	Κατασκευή Κατοικιών
3747	-	Παιχνίδια	3763	-	Ρουχισμός & Αξεσουάρ
3765	-	Υποδήματα	3767	-	Είδη Προσωπικής Φροντίδας
3785	-	Καπνός	4533	-	Ιατρικές Υπηρεσίες
4535	-	Ιατρικός Εξοπλισμός	4577	-	Φαρμακευτικά Προϊόντα
5337	-	Λιανικό & Χονδρικό Εμπόριο Τροφίμων	5371	-	Εμπόριο Ενδυμάτων
5373	-	Γενικό Εμπόριο	5375	-	Οικιακός Εξοπλισμός
5379	-	Εξειδικευμένο Λιανικό Εμπόριο	5553	-	Τηλέοραση & Ψυχαγωγία
5555	-	Διαφήμιση	5557	-	Εκδόσεις
5751	-	Αεροπορικές Εταιρείες	5752	-	Τυχερά Παιχνίδια
5753	-	Ξενοδοχεία	5755	-	Υπηρεσίες Αναψυχής
5757	-	Εστίαση	5759	-	Ταξίδια & Τουρισμός
6535	-	Σταθερή Τηλεφωνία	6575	-	Κινητή Τηλεφωνία
7535	-	Συμβατικός Ηλεκτρισμός	7537	-	Εναλλακτικός Ηλεκτρισμός
7577	-	Ύδρευση	8355	-	Τράπεζες
8534	-	Μεσίτες Ασφαλίσεων	8536	-	Ασφάλειες Ιδιοκτησίας & Ζημιών
8633	-	Συμμετοχές & Ανάπτυξη Ακίνητης Περιουσίας	8637	-	Υπηρεσίες Ακίνητης Περιουσίας
8671	-	Ε.Ε.Α.Π. Βιομηχανικών & Επαγγελματικών Χώρων	8674	-	Διαφοροποιημένες Ε.Ε.Α.Π.
8675	-	Εξειδικευμένες Ε.Ε.Α.Π.	8775	-	Εξειδικευμένες Χρηματοοικονομικές Υπηρεσίες
8777	-	Επενδυτικές Υπηρεσίες	8985	-	Εταιρείες Επενδύσεων
9533	-	Υπηρεσίες Ηλεκτρονικών Υπολογιστών	9535	-	Διαδίκτυο
9537	-	Λογισμικό	9572	-	Υλικό Υπολογιστών
9574	-	Ηλεκτρονικός Εξοπλισμός Γραφείων	9578	-	Εξοπλισμός Τηλεπικοινωνιών
12003	-	Διαπραγματεύσιμα Αμοιβαία Κεφάλαια			



ATHEXGROUP
Όμιλος Χρηματιστηρίου Αθηνών

Λεωφ. Αθηνών 110 104 42 Αθήνα
110, Athinon Ave. GR 104 42 Athens
tel. (+30)210-33.66.800, fax (+30)210-33.66.101
www.athexgroup.gr