



**ATHEXGROUP**  
Athens Exchange Group

Ελληνικά Χρηματιστήρια - Χρηματιστήριο Αθηνών Α.Ε. Συμμετοχών

“

**2016**

δελτίο ημερησίων συναλλαγών

*daily official list*

Τετάρτη, 6 Ιουλίου, 2016

Έτος: 137 Αύξων Αριθμός Συνεδρίασης: 125

”

**Αποποίηση Ευθύνης:**

Η εταιρεία Ελληνικά Χρηματιστήρια-Χρηματιστήριο Αθηνών Ανώνυμη Εταιρεία Συμμετοχών καταβάλλει κάθε δυνατή προσπάθεια ώστε να διασφαλίσει ότι οι πληροφορίες και τα λοιπά στοιχεία που εμφανίζονται στο Ημερήσιο Δελτίο Τιμών (Η.Δ.Τ.) είναι ορθά και πλήρη αλλά δεν έχει καμία ευθύνη για ενδεχόμενο λάθος ή παράλειψη στοιχείων και / ή ευθύνη σχετικά με την ακρίβεια, αξιοπιστία, επικαιροποίηση και πληρότητα των παραπάνω πληροφοριών και στοιχείων ή ευθύνη προερχόμενη άμεσα ή έμμεσα από την χρήση των παραπάνω πληροφοριών.

Η Εταιρία δεν έχει καμία ευθύνη για την ακρίβεια των στοιχείων που περιλαμβάνονται στις ανακοινώσεις των εισηγμένων εταιρειών. Πιθανές προσβολές δικαιωμάτων τρίτων από το περιεχόμενο των ανακοινώσεων συνιστούν αποκλειστική ευθύνη του αποστολέα των ανακοινώσεων.

Όλα τα αναγραφόμενα στο Η.Δ.Τ. στοιχεία παρέχονται μόνο για τους σκοπούς της πληροφόρησης και δεν συνιστούν παροχή επενδυτικών συμβουλών ή πρόσκληση για επένδυση σε κινητές αξίες που διαπραγματεύονται στο Χρηματιστήριο Αθηνών.

Αναγνωρίζεται και συμφωνείται ότι όλα τα δικαιώματα επί των πληροφοριών που εμφανίζονται στο Η.Δ.Τ. θα αποτελούν κυριότητα της εταιρίας και οποιοδήποτε άλλο δικαίωμα συμπεριλαμβανομένου του δικαιώματος πνευματικής ιδιοκτησίας, σήματος κλπ. ανήκουν στο Χρηματιστήριο Αθηνών.

Τα ανωτέρω στοιχεία αποτελούν ιδιοκτησία της Εταιρίας και προστατεύονται σύμφωνα με τις διατάξεις περί πνευματικής ιδιοκτησίας. Απαγορεύεται α) η με οποιοδήποτε τρόπο ή μέσω αναπαραγωγή, αναδημοσίευση, τροποποίηση, αντιγραφή, πώληση, μετάδοση ή διανομή του συνόλου ή μέρους τους, χωρίς αναφορά στην πηγή και β) η εμπορική εκμετάλλευση των στοιχείων από τρίτους.

Η Εταιρία δεν φέρει καμία ευθύνη προερχόμενη άμεσα ή έμμεσα από χρήση ή τυχόν αλλοίωση των ανωτέρω στοιχείων όταν αυτά χρησιμοποιούνται από

**Ελληνικά Χρηματιστήρια - Χρηματιστήριο Αθηνών Α.Ε. Συμμετοχών**

Λεωφόρος Αθηνών 110, 10442 Αθήνα, Τηλ: (210) 33.66.800, Fax: (210) 32.13.938

[www.helex.gr](http://www.helex.gr)

**Χρηματιστηριακό Κέντρο Θεσσαλονίκης**

Κατούνη 16-18, Θεσ/νίκη 546 25, Τηλ: (2310) 567.667, Fax: (2310) 530.455

**Συνεργητικό Κεφάλαιο Εξασφάλισης Επενδυτικών Υπηρεσιών**

Φειδίου 14-16, Αθήνα 106 78, Τηλ: (210) 33.04.682, Fax: (210) 33.04.155

**Επιτροπή Κεφαλαιαγοράς**

Κολοκοτρώνη 1 & Σταδίου 1, Αθήνα 105 62, Τηλ: (210) 33.77.100, Fax: (210) 33.77.173

**Πίνακας Περιεχομένων**

**Ενότητα 1: Στατιστικά Στοιχεία Χρεογράφων, Παραγώγων και Δανεισμού**

- Οι Αγορές Χρεογράφων Παραγώγων Δανεισμού
- Χρηματιστηριακοί Δείκτες
- Αναλυτικά Στοιχεία Συναλλαγών Αγοράς Χρεογράφων
- Στοιχεία Συναλλαγών Κλάδων Χρηματιστηρίου Αθηνών & Χρηματοοικονομικών Προϊόντων (Δ.Α.Κ.)
- Οι 10 Μετοχές με τη μεγαλύτερη Άνοδο & Πτώση
- Αναλυτικά Στοιχεία Συναλλαγών Αγοράς Παραγώγων

**Ενότητα 2: Αναλυτικά Στοιχεία Συναλλαγών Χρεογράφων**

- Αναλυτικά Στοιχεία Συναλλαγών Χρεογράφων
- Σημειώσεις Χρεογράφων

**Ενότητα 3: Στοιχεία Συναλλαγών Χρεογράφων**

- Στοιχεία Συναλλαγών Πακέτων
- Στοιχεία Συναλλαγών Δικαιωμάτων

- Στοιχεία Δανεισμού Τίτλων
- Στοιχεία Συναλλαγών Εκποιήσεων
- Στοιχεία Συναλλαγών Εκποιήσεων Ενσώματων Ονομαστικών Μετοχών
- Στοιχεία Ενεργητικού Διαπραγματεύσιμων Αμοιβαίων Κεφαλαίων (Δ.Α.Κ.)
- Χαρακτηριστικά Διαπραγματεύσιμων Αμοιβαίων Κεφαλαίων (Δ.Α.Κ.)

**Ενότητα 4: Ανακοινώσεις**

**Ενότητα 5: Ομόλογα Διαπραγματεύσιμα στην Αγορά Αξιών Σταθερού Εισοδήματος**

- Ομολογιακά Δάνεια Επιχειρήσεων
- Ομόλογα Ελληνικού Δημοσίου
- Έντοκα Γραμμάτια & Zero Coupon Ομόλογα Ελληνικού Δημοσίου
- Ομόλογα Ελληνικού Δημοσίου Διαπραγματεύσιμα με τη Μέθοδο Εκφώνησης - Αντιφώνησης
- Ομόλογα Κρατικών Τραπεζών

**Ενότητα 6: Πρόσθετα Στοιχεία Ενημέρωσης**

- Πίνακας Μελών Χρηματιστηρίου Αθηνών και Μελών ΕΤ.ΕΚ.
- Πίνακας Μετοχών Υπό Ειδική Διαπραγμάτευση
- Γνωστοποιήσεις Συναλλαγών - Κατάλογος Υπόχρεων Προσώπων

**Ενότητα 7: Αναλυτικά Στοιχεία Συναλλαγών Αγοράς Παραγώγων**

- Συμβόλαια Μελλοντικής Εκπλήρωσης σε Δείκτες
- Συμβόλαια Μελλοντικής Εκπλήρωσης σε Μετοχές
- Δικαιώματα Προαίρεσης σε Δείκτες
- Δικαιώματα Προαίρεσης σε Μετοχές
- Στοιχεία Συναλλαγών Προϊόντων Δανεισμού

**Παράρτημα Α: Κωδικοί και ονομασίες Κλάδων Οικονομικής Δραστηριότητας του Χρηματιστηρίου Αθηνών**

**Οι Αγορές Χρεογράφων Παραγώγων Δανεισμού**

Γενικός Δείκτης Τιμών και Αξία Συναλλαγών Μετοχών και Παραγώγων

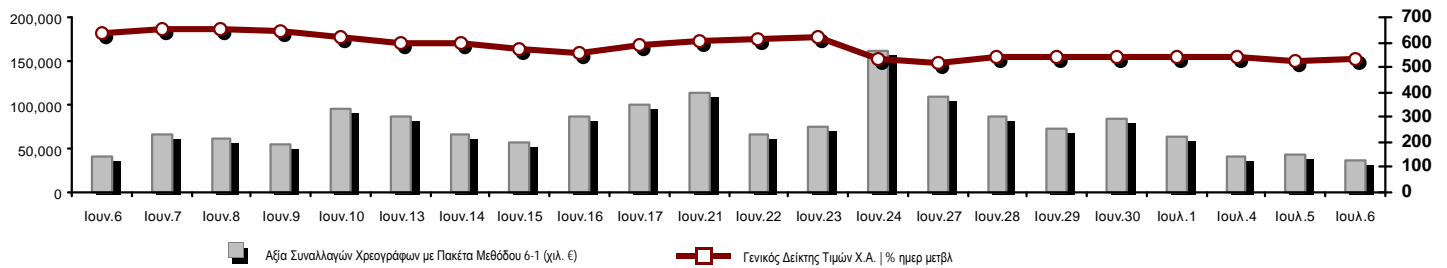

<b>Κεφαλοποίηση Χ.Α. (εκατ €)**:</b>	37,918.30	<b>Συνολικές Ανοικτές Θέσεις σε Παράγωγα</b>	258,510
Ημερήσια μεταβολή: εκατ. €   %	149.50 0.40%	Ανοικτές θέσεις σε ΣΜΕ επί Δεικτών   % ημερ μετβλ	6,008 1.99%
Μέση ετήσια Κεφ/ποίηση: εκατ. €   % Μετβλ. Μέση προηγ. έτος	40,861.95 -6.40%	Ανοικτές θέσεις σε ΣΜΕ επί μετοχών   % ημερ μετβλ	250,306 3.31%
<b>Γενικός Δείκτης Τιμών Χ.Α.   % ημερ μετβλ</b>	529.65 0.47%	Ανοικτές θέσεις σε Δικαιώματα επί Δεικτών   % ημερ μετβλ	1,465 1.31%
<b>Κεφαλοποίηση Γενικού Δείκτη (εκατ. €)</b>	33,463.35	Ανοικτές θέσεις σε Δικαιώματα επί μετοχών   % ημερ μετβλ	731 0.14%
Ημερήσια μεταβολή (εκατ. €)	204.30		
<b>Αξία Συναλλαγών Χρεογράφων με Πακέτα Μεθόδου 6-1 (χιλ. €)</b>	36,489.95	<b>Πλήθος Συμβολαίων Παραγώγων:</b>	95,983
Ημερήσια μεταβολή: χιλ. €   %	-7,520.02 -17.09%	Ημερήσια μεταβολή: τμχ   %	17,204 21.84%
Μέση Αξία Συν/γών ΥΙD: χιλ. €   % Μετβλ Μέση προηγ. έτος	74,970.99 -12.40%	Μέσος Όγκος Συμβ. ΥΙD: χιλ. €   % Μετβλ Μέσο προηγ. έτος	70,051 6.61%
<b>Αξία Συναλλαγών Πακέτων Μεθόδου 6-1 (χιλ. €)</b>	700.00	<b>Πλήθος Πράξεων Παραγώγων:</b>	3,001
<b>Αξία Συναλλαγών Πακέτων Μεθόδου 6-2 &amp; 6-3 (χιλ. €)</b>	366.23	Ημερήσια μεταβολή: πλήθος   %	232 8.38%
		Μέσο Πλήθος Πράξεων ΥΙD: χιλ. €   % Μετβλ Μέσο προηγ. έτος	3,016 -7.70%
<b>Αξία Συναλλαγών Ομολόγων (χιλ. €)</b>	0.00		
<b>Όγκος Συναλλαγών Χρεογράφων με Πακέτα Μεθόδου 6-1 (χιλ. Τμχ)</b>	91,280.74	<b>Συνολικές Ανοικτές Θέσεις σε Δανεισμό</b>	763,197
Ημερήσια μεταβολή: χιλ. τμχ   %	-3,196.63 -3.38%	Ημερήσια μεταβολή: τμχ   %	-10,298 -1.33%
Μέσος Όγκος Συν/γών ΥΙD: χιλ. τμχ   % Μετβλ Μέσο προηγ. έτο	126,277.50 -34.43%	<b>Πλήθος Συναλλαγών Δανεισμού (Πολυμερής/Διμερής)</b>	125,400
<b>Όγκος Συναλλαγών Πακέτων Μεθόδου 6-1 (χιλ. Τεμάχια)</b>	500.00	Ημερήσια μεταβολή: τμχ   %	30,160 31.67%
<b>Όγκος Συναλλαγών Πακέτων Μεθόδου 6-2 &amp; 6-3 (χιλ. Τεμάχια)</b>	52.32	<b>Πλήθος Πολυμερών Συναλλαγών</b>	1,400
<b>Όγκος Συναλλαγών Ομολόγων (χιλ. τεμάχια)</b>	0.00	<b>Πλήθος Διμερών Συναλλαγών</b>	124,000
<b>Πλήθος Πράξεων Χρεογράφων με Πακέτα Μεθόδου 6-1</b>	17,539	<b>Πλήθος Πράξεων Δανεισμού:</b>	23
Ημερήσια μεταβολή: πλήθος   %	-887 -4.81%	Ημερήσια μεταβολή: χιλ. €   %	-7 -23.33%
Μέσο Πλήθος Πράξεων ΥΙD: χιλ. €   % Μετβλ Μέσο προηγ. έτος	23,336 -13.54%	<b>Πλήθος Πράξεων Πολυμερών Συναλλαγών</b>	3
<b>Πλήθος πακέτων Μεθόδου 6-1</b>	1	<b>Πλήθος Πράξεων Διμερών Συναλλαγών</b>	20
<b>Πλήθος πακέτων Μεθόδου 6-2 &amp; 6-3</b>	2		
<b>Πλήθος συναλλαγών Ομολόγων</b>	0		

Κεφαλοποίηση Χ.Α. (εκατ €)\*\*

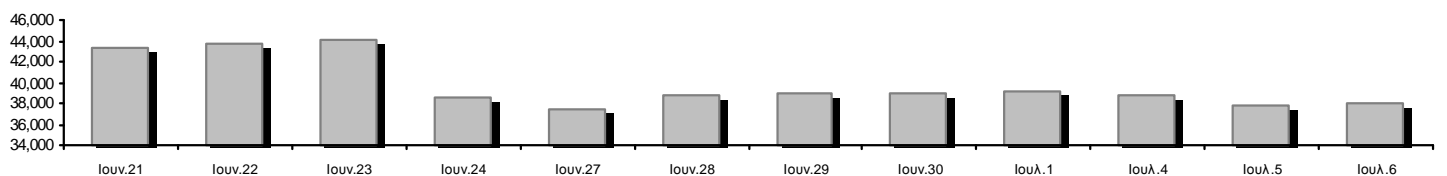

Ημερήσια Διακύμανση Γενικού Δείκτη Τιμών Χρηματιστηρίου Αθηνών

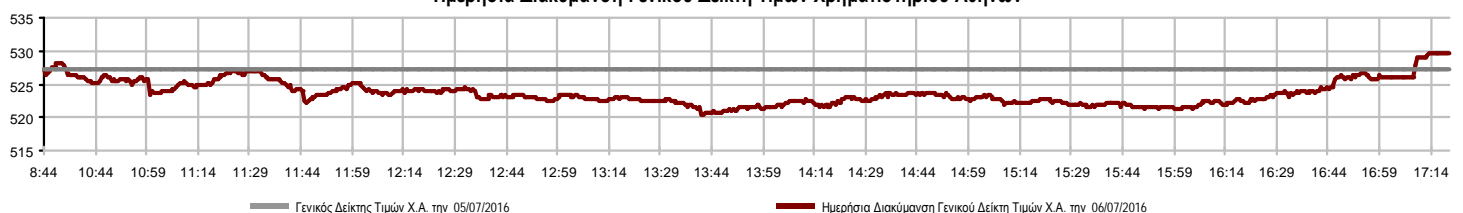

**Χρηματιστηριακοί Δείκτες**

Όνομασία Δείκτη	06/07/2016	05/07/2016	Δ μον.	Δ %	Κατώτερη	Ανώτερη	Κατ.έτους	Ανωτ.έτους	Ετησ. μεταβ.
<b>Γενικός Δείκτης Τιμών Χ.Α.</b>	529.65 #	527.16	2.49	0.47%	520.40	529.65	420.82	658.99	-16.11% Ε
FTSE/X.A. Large Cap	1,398.81 #	1,385.67	13.14	0.95%	1,371.02	1,398.81	1,075.20	1,868.90	-23.70% Ε
FTSE/X.A. Mid Cap	657.98 Ε	659.30	-1.32	-0.20%	651.87	660.71	515.21	820.16	-19.41% Ε
<b>FTSE/X.A.-Χ.Α.Κ. Τραπεζικός Δείκτης</b>	456.31 #	436.97	19.34	4.43%	426.27	458.75	271.40	938.40	-48.84% Ε
FTSE/X.A. Διεθνούς Δραστηριοποίησης Plus	1,204.13 Ε	1,216.85	-12.72	-1.05%	1,192.44	1,219.45	1,031.55	1,388.54	-5.53% Ε
FTSE/X.A. Διεθνούς Δραστηριοποίησης	1,395.31 Ε	1,403.67	-8.36	-0.60%	1,381.97	1,406.50	1,129.41	1,579.62	-2.20% Ε
FTSE/X.A. Mid & Small Cap Θεμελιωδών Μεγεθών	1,161.13 Ε	1,164.02	-2.89	-0.25%	1,150.41	1,166.07	1,066.64	1,261.08	-7.52% Ε
Greece & Turkey 30 Δείκτης Τιμών	461.72 ~	461.72	0.00	0.00%	461.72	461.72	396.10	527.12	-0.54% Ε
<b>Δείκτης Τιμών Μεσαίας &amp; Μικρής Κεφαλαιοπ. Χ.Α.</b>	2,093.82 Ε	2,103.72	-9.90	-0.47%	2,069.30	2,121.63	1,848.24	2,213.61	-3.60% Ε
FTSE/X.A. Δείκτης Αγοράς	343.86 #	340.75	3.11	0.91%	337.18	343.86	265.17	457.53	-23.58% Ε
Δείκτης FTSE Med	4,528.89 Ε	4,603.15	-74.25	-1.61%			4,396.47	5,530.53	-18.11% Ε
<b>Δείκτης Συνολικής Απόδοσης Γενικού Δείκτη Χ.Α.</b>	802.92 #	799.14	3.78	0.47%	788.89	802.92	626.16	986.51	-14.53% Ε
FTSE/X.A. Large Cap Συνολικής Απόδοσης	1,966.99 #	1,948.51	18.48	0.95%			1,574.40	2,572.00	-22.22% Ε
FTSE/X.A. Large Cap Net Συνολικής Απόδοσης	586.81 #	581.30	5.51	0.95%	575.15	586.81	443.06	773.01	-22.33% Ε
FTSE/X.A. Mid Cap Συνολικής Απόδοσης	808.93 Ε	810.55	-1.62	-0.20%			669.55	1,008.35	-19.41% Ε
FTSE/X.A.-Χ.Α.Κ. Τραπεζικός Δείκτης Συνολ. Απόδ.	436.05 #	417.57	18.48	4.43%			318.40	895.04	-49.87% Ε
Greece & Turkey 30 Δείκτης Συνολικής Απόδοσης	584.31 Ε	588.94	-4.63	-0.79%			0.00	660.49	1.49% #
<b>Ελληνικός Δείκτης Mid &amp; Small Cap</b>	682.22 Ε	683.01	-0.79	-0.12%	671.60	684.70	560.15	786.32	-4.66% Ε
FTSE/X.A. Τράπεζες	602.90 #	577.34	25.56	4.43%	563.21	606.12	358.60	1,239.80	-48.84% Ε
FTSE/X.A. Χρηματοοικονομικές Υπηρεσίες	878.58 Ε	879.63	-1.05	-0.12%	863.32	888.30	634.69	1,179.09	-9.79% Ε
FTSE/X.A. Βιομηχανικά Προϊόντα & Υπηρεσίες	1,493.86 Ε	1,501.64	-7.78	-0.52%	1,474.15	1,504.70	1,369.56	1,844.00	-18.13% Ε
FTSE/X.A. Εμπόριο	2,521.93 Ε	2,586.22	-64.29	-2.49%	2,511.70	2,586.22	1,826.41	3,004.11	-0.16% Ε
FTSE/X.A. Ακίνητης Περιουσίας	2,444.48 #	2,399.97	44.51	1.85%	2,344.88	2,444.48	2,154.15	2,621.31	1.01% #
FTSE/X.A. Προσωπικά & Οικιακά Προϊόντα	5,750.94 Ε	5,811.24	-60.30	-1.04%	5,734.43	5,845.69	4,433.32	6,333.20	13.58% #
FTSE/X.A. Τρόφιμα & Ποτά	6,665.99 Ε	6,677.01	-11.02	-0.17%	6,565.37	6,688.17	5,952.97	7,376.68	-9.63% Ε
FTSE/X.A. Πρώτες Ύλες	1,684.89 Ε	1,711.29	-26.40	-1.54%	1,654.10	1,711.29	1,200.24	1,997.24	3.07% #
FTSE/X.A. Κατασκευές & Υλικά	1,934.12 Ε	1,962.55	-28.43	-1.45%	1,909.65	1,962.55	1,500.04	2,343.14	2.97% #
FTSE/X.A. Πετρέλαιο & Αέριο	2,271.87 Ε	2,306.15	-34.28	-1.49%	2,205.71	2,306.15	1,860.37	2,657.42	-5.81% Ε
FTSE/X.A. Χημικά	6,855.19 #	6,608.60	246.59	3.73%	6,559.28	6,855.19	6,190.46	7,375.62	0.63% #
FTSE/X.A. Μέσα Ενημέρωσης	2,205.76 ~	2,205.76	0.00	0.00%	2,205.76	2,205.76	1,373.39	2,247.37	49.30% #
FTSE/X.A. Ταξίδια & Αναψυχή	1,155.55 #	1,127.26	28.29	2.51%	1,127.26	1,155.55	982.74	1,426.44	-18.90% Ε
FTSE/X.A. Τεχνολογία	606.03 #	604.29	1.74	0.29%	602.74	606.03	489.05	639.30	5.95% #
FTSE/X.A. Τηλεπικοινωνίες	2,215.82 Ε	2,229.58	-13.76	-0.62%	2,202.06	2,235.09	1,802.93	2,669.99	-12.88% Ε
FTSE/X.A. Υπηρεσίες Κοινής Ωφέλειας	1,402.61 #	1,385.91	16.70	1.20%	1,357.72	1,402.61	1,136.34	1,734.68	-16.29% Ε
<b>Δείκτης Όλων των Μετοχών Χ.Α.</b>	133.66 #	133.13	0.53	0.40%	133.66	133.66	113.39	165.22	-18.71% Ε
<b>Ελληνικός Δείκτης Εταιρικών Ομολόγων</b>	104.25 #	104.15	0.11	0.10%			96.90	104.75	3.75% #
<b>Ελληνικός Δείκτης Τιμών Εταιρικών Ομολόγων</b>	95.50 #	95.42	0.08	0.09%			90.43	96.36	0.79% #

Σημείωση 1: Το κλείσιμο των Δεικτών FTSE/Med 100, Greece & Turkey 30 Pr & Rt, Ελληνικός Δείκτης Εταιρικών Ομολόγων και, Ελληνικός Δείκτης Τιμών Εταιρικών Ομολόγων αφορούν την συνεδρίαση της 04/07/2016.

Σημείωση 2: Ο Ελληνικός Δείκτης Mid & Small Cap είναι Customized δείκτης υπολογιζόμενος από το Χρηματιστήριο Αθηνών.

**Χρηματιστηριακοί Δείκτες**

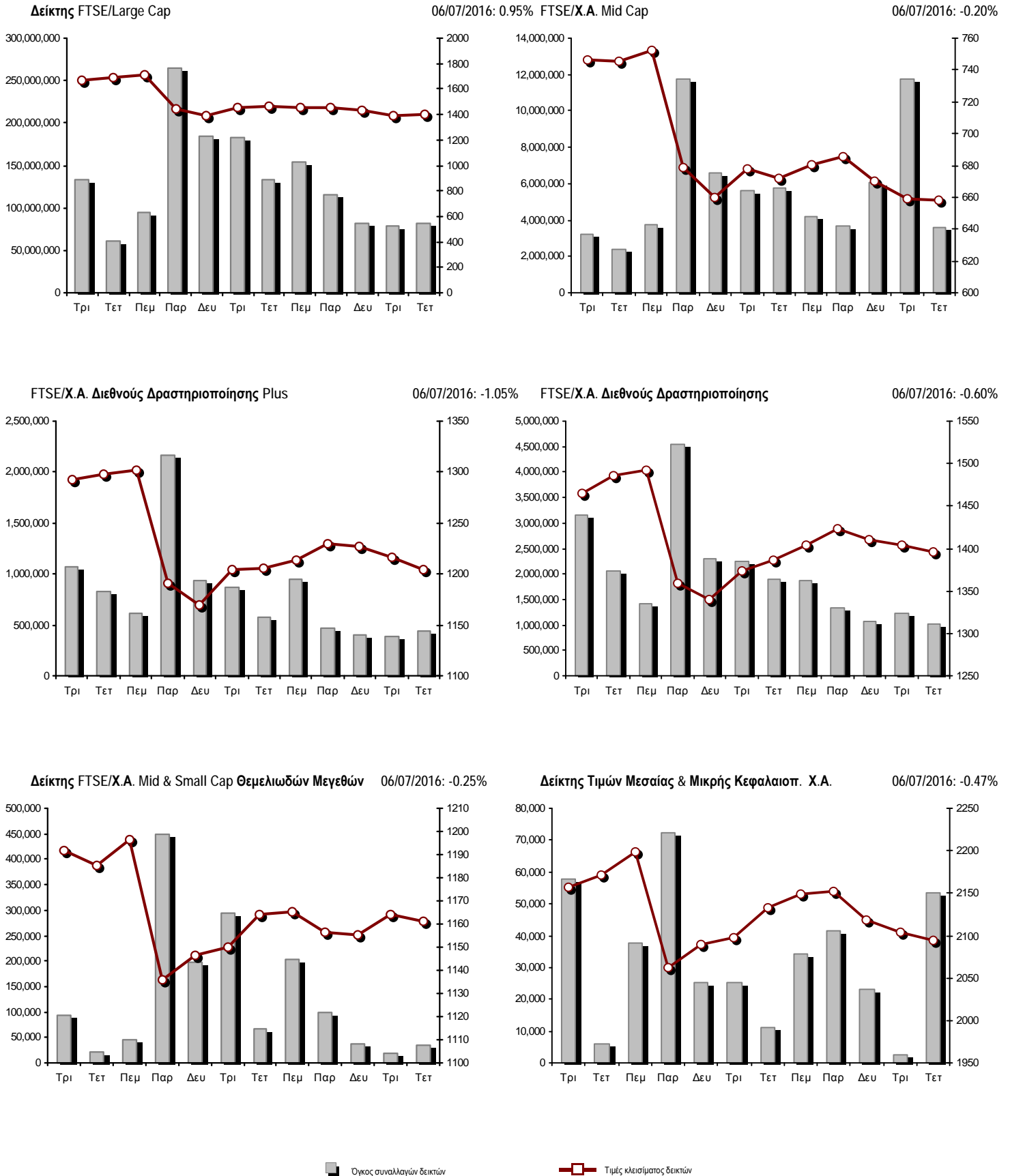

**Αναλυτικά Στοιχεία Συναλλαγών Αγοράς Χρεογράφων**

	Όλα τα Χρεόγραφα	Κύρια Αγορά	Χαμηλή Διασπορά	Λοιπές Κατηγορίες (*)	Διαπραγματεύσιμα Αμοιβαία Κεφάλαια	Τίτλοι Παραστατικοί (Warrants)
<b>Σύνολα</b>	104	91	3	5	2	3
Ανοδικές / Καθοδικές / Σταθερές:	37 / 48 / 19	35 / 40 / 16	0 / 3 / 0	2 / 3 / 0	0 / 2 / 0	0 / 0 / 3
<b>Κεφαλαιοποίηση Χ.Α. (εκατ €) **</b>	37,918.30	35,118.89	2,664.17	135.25		
Μέση Ημερήσια Αξία Συνγών (χιλ. €)	74,970.99	74,831.48	152.88	11.86	22.51	15.85
<b>Αξία Συναλλαγών</b>	36,856.18	36,852.02	2.42	0.68	0.04	1.01
Κύριος Πίνακας:	35,789.95	35,785.80	2.42	0.68	0.04	1.01
Προσυμφωνημένων Συναλλαγών 6_1_2_3:	1,066.23	1,066.23	0.00	0.00	0.00	0.00
Πίνακας Εκποιήσεων:	0.00	0.00	0.00	0.00	0.00	0.00
Πίνακας Ειδικών Όρων:	0.00	0.00	0.00	0.00	0.00	0.00
Μέσος Ημερήσιος Όγκος Συναλλαγών	126,277,501	118,986,318	167,472	111,226	10,938	7,129,843
<b>Όγκος Συναλλαγών</b>	91,333,062	91,092,174	1,108	10,099	4	229,677
Κύριος Πίνακας:	90,780,744	90,539,856	1,108	10,099	4	229,677
Προσυμφωνημένων Συναλλαγών 6_1_2_3:	552,318	552,318	0	0	0	0
Πίνακας Εκποιήσεων:	0	0	0	0	0	0
Πίνακας Ειδικών Όρων:	0	0	0	0	0	0
Μέσο Ημερήσιο Πλήθος Πράξεων	23,336	23,157	35	60	4	81
<b>Αριθμός Πράξεων</b>	17,541	17,487	13	16	2	23
Κύριος Πίνακας:	17,538	17,484	13	16	2	23
Προσυμφωνημένων Συναλλαγών 6_1_2_3:	3	3	0	0	0	0
Πίνακας Εκποιήσεων:	0	0	0	0	0	0
Πίνακας Ειδικών Όρων:	0	0	0	0	0	0

(\*) Απεικονίζονται αθροιστικά τα αναλυτικά στοιχεία συναλλαγών των μετοχών που διαπραγματεύονται στις Κατηγορίες: Προς Διαγραφή & Επιτήρησης. (\*\*) Δεν περιλαμβάνεται η Κεφαλαιοποίηση των εταιρειών που βρίσκονται σε κατάσταση Αναστολής.

**Στοιχεία Συναλλαγών Κλάδων Χρηματιστηρίου Αθηνών & Χρηματοοικονομικών Προϊόντων (Δ.Α.Κ.)**

Κωδικός	Κλάδοι	Ανοδικές / Καθοδικές / Σταθερές	Αριθμός Πράξεων	Όγκος Συναλλαγών	Αξία Συναλλαγών	% στη Συνολική Αξία
12000	- Χρηματοοικονομικά Προϊόντα	0 / 2 / 0	2	4	40.30	0.00%
8600	- Ακίνητη Περιουσία	2 / 2 / 0	143	77,124	507,567.99	1.38%
8500	- Ασφάλειες	1 / 0 / 0	3	54	89.18	0.00%
2700	- Βιομηχανικά Προϊόντα & Υπηρεσίες	1 / 9 / 2	387	141,736	280,227.52	0.76%
5300	- Εμπόριο	1 / 2 / 0	177	72,483	473,457.30	1.28%
2300	- Κατασκευές & Υλικά Κατασκευών	3 / 4 / 4	580	177,446	1,062,084.13	2.88%
5500	- Μέσα Ενημέρωσης	0 / 0 / 1	1	50	5.30	0.00%
500	- Πετρέλαιο & Αέριο	0 / 3 / 0	669	154,675	916,261.52	2.49%
3700	- Προσωπικά & Οικιακά Αγαθά	3 / 5 / 2	301	95,119	768,978.31	2.09%
1700	- Πρώτες Ύλες	1 / 5 / 0	397	134,969	377,895.79	1.03%
5700	- Ταξίδια & Αναψυχή	5 / 2 / 2	1,263	477,660	2,978,778.78	8.08%
9500	- Τεχνολογία	4 / 1 / 1	107	48,853	25,570.17	0.07%
6500	- Τηλεπικοινωνίες	0 / 1 / 0	546	237,759	1,909,439.83	5.18%
8300	- Τράπεζες	5 / 1 / 4	11,075	85,540,979	25,293,659.87	68.63%
3500	- Τρόφιμα & Ποτά	4 / 5 / 1	174	133,608	794,255.78	2.16%
4500	- Υγεία	0 / 2 / 1	33	61,851	8,978.00	0.02%
7500	- Υπηρεσίες Κοινής Ωφέλειας	3 / 1 / 1	1,041	375,986	919,743.22	2.50%
1300	- Χημικά	3 / 0 / 0	10	2,266	4,608.50	0.01%
8700	- Χρηματοοικονομικές Υπηρεσίες	1 / 3 / 0	632	3,600,440	534,537.71	1.45%

**Οι 10 Μετοχές με τη μεγαλύτερη Άνοδο & Πτώση**

**Κύρια Αγορά**

Μετοχές με τη μεγαλύτερη Θετική μεταβολή τιμής	Τιμή κλεισ.	Μεταβ.	Μετοχές με τη μεγαλύτερη Αρνητική μεταβολή τιμής	Τιμή κλεισ.	Μεταβ.
ΠΕΙΡΑΙΩΣ ΤΡΑΠΕΖΑ (ΚΟ)	0.140	7.69% #	ΡΕΒΟΪΛ (ΚΟ)	0.305	-8.96% α
ALPHA BANK (ΚΟ)	1.42	4.41% #	ΝΗΡΕΥΣ (ΚΟ)	0.175	-2.78% α
ΤΡΑΠΕΖΑ EUROBANK ERGASIAS (ΚΟ)	0.458	3.86% #	ΤΙΤΑΝ (ΚΟ)	18.00	-2.70% α
ΤΕΡΝΑ ΕΝΕΡΓΕΙΑΚΗ (ΚΟ)	2.55	3.66% #	FOLLI-FOLLIE (ΚΟ)	17.26	-2.49% α
ΑΕΡΟΠΟΡΙΑ ΑΙΓΑΙΟΥ (ΚΟ)	6.80	3.03% #	ΜΟΤΟΡ ΟΪΛ (ΚΟ)	9.60	-1.94% α
ΟΠΑΠ (ΚΟ)	6.35	2.42% #	MARFIN INVESTMENT GROUP (ΚΟ)	0.108	-1.82% α
ΕΘΝΙΚΗ ΤΡΑΠΕΖΑ (ΚΟ)	0.174	2.35% #	ΜΥΤΙΛΗΝΑΙΟΣ (ΚΟ)	3.83	-1.54% α
GRIVALIA PROPERTIES (ΚΟ)	7.25	2.26% #	ΣΑΡΑΝΤΗΣ ΓΡ. (ΚΟ)	8.10	-1.22% α
ΕΛΛΑΚΤΩΡ (ΚΟ)	1.38	2.22% #	ΟΛΠ (ΚΟ)	12.20	-1.21% α
ΓΕΚ ΤΕΡΝΑ (ΚΟ)	1.85	1.65% #	JUMBO (ΚΟ)	11.19	-1.15% α

Μετοχές με τη μεγαλύτερη Αξία Συναλλαγών	Αξία (χιλ. €)	Μεταβ.	Μετοχές με το μεγαλύτερο Όγκο Συναλλαγών	Όγκος	Μεταβ.
ALPHA BANK (ΚΟ)	10,435.01	4.41% #	ΕΘΝΙΚΗ ΤΡΑΠΕΖΑ (ΚΟ)	45,319,050	2.35% #
ΕΘΝΙΚΗ ΤΡΑΠΕΖΑ (ΚΟ)	7,685.45	2.35% #	ΠΕΙΡΑΙΩΣ ΤΡΑΠΕΖΑ (ΚΟ)	17,613,150	7.69% #
ΤΡΑΠΕΖΑ EUROBANK ERGASIAS (ΚΟ)	4,194.36	3.86% #	ΤΡΑΠΕΖΑ EUROBANK ERGASIAS (ΚΟ)	9,485,792	3.86% #
ΟΠΑΠ (ΚΟ)	2,572.25	2.42% #	ALPHA BANK (ΚΟ)	7,537,897	4.41% #
ΠΕΙΡΑΙΩΣ ΤΡΑΠΕΖΑ (ΚΟ)	2,337.65	7.69% #	MARFIN INVESTMENT GROUP (ΚΟ)	3,564,483	-1.82% α
ΟΤΕ (ΚΟ)	1,909.44	-0.62% α	ΚΥΠΡΟΥ ΤΡΑΠΕΖΑ (ΚΟ)	2,918,367	0.00% -
ΤΙΤΑΝ (ΚΟ)	832.94	-2.70% α	ΑΤΤΙΚΑ BANK A.T.E. (ΚΟ)	2,433,892	1.27% #
ΔΕΗ (ΚΟ)	825.20	0.00% -	ΟΠΑΠ (ΚΟ)	409,895	2.42% #
COCA-COLA HBC AG (ΚΟ)	768.50	-0.17% α	ΔΕΗ (ΚΟ)	353,752	0.00% -
ΜΟΤΟΡ ΟΪΛ (ΚΟ)	591.68	-1.94% α	ΟΤΕ (ΚΟ)	237,759	-0.62% α

Σημείωση: Απεικονίζονται οι Μετοχές που δεν ανήκουν στις Κατηγορίες Χαμηλής Διασποράς και Επιτήρησης και πραγματοποιήσαν κατά τη διάρκεια της συνεδρίασης Αξία Συναλλαγών μεγαλύτερη από 10,000 Ευρώ.



**Αναλυτικά Στοιχεία Συναλλαγών Αγοράς Παραγώγων**

	Αριθμός Πράξεων	Όγκος	Ανοικτές θέσεις
<b>Σ.Μ.Ε. σε Δείκτες</b>	344	1,579	6,008
FTSE/X.A. Large Cap	344	1,579	6,008
<b>Σ.Μ.Ε. σε Μετοχές</b>	2,637	94,341	250,306
ALPHA BANK (ΚΟ)	433	7,731	14,241
COCA-COLA HBC AG (ΚΟ)	4	7	120
ΣΩΛΓΕΙΑ ΚΟΡΙΝΘΟΥ (ΚΟ)	3	9	1,088
ΕΛΛΑΚΤΩΡ (ΚΟ)	15	95	1,437
ΤΡΑΠΕΖΑ EUROBANK ERGASIAS (ΚΟ)	534	9,725	23,167
ΕΥΔΑΠ (ΚΟ)	7	24	141
FOLLI-FOLLIE (ΚΟ)	3	6	119
ΓΕΚ ΤΕΡΝΑ (ΚΟ)	27	63	6,989
GRIVALIA PROPERTIES (ΚΟ)	7	21	50
ΕΛΛΗΝ. ΧΡΗΜΑΤΙΣΤΗΡΙΑ-Χ.Α. (ΚΟ)	8	18	560
ΕΛΛΗΝΙΚΑ ΠΕΤΡΕΛΙΑ (ΚΟ)	35	108	3,734
ΙΝΤΡΑΛΟΤ (ΚΟ)	4	12	543
JUMBO (ΚΟ)	6	16	274
MARFIN INVESTMENT GROUP (ΚΟ)	85	1,814	39,145
ΜΕΤΚΑ (ΚΟ)	9	50	210
ΜΟΤΟΡ ΟΪΛ (ΚΟ)	10	55	278
ΜΥΤΙΛΗΝΑΙΟΣ (ΚΟ)	40	119	2,376
ΕΘΝΙΚΗ ΤΡΑΠΕΖΑ (ΚΟ)	643	53,564	69,479
ΟΠΑΠ (ΚΟ)	121	580	2,768
ΟΤΕ (ΚΟ)	89	461	2,818
ΟΛΠ (ΚΟ)	6	11	626
ΠΕΙΡΑΙΩΣ ΤΡΑΠΕΖΑ (ΚΟ)	334	18,676	69,126
ΔΕΗ (ΚΟ)	194	1,120	7,149
ΤΕΡΝΑ ΕΝΕΡΓΕΙΑΚΗ (ΚΟ)	10	25	1,207
ΤΙΤΑΝ (ΚΟ)	7	19	115
ΒΙΟΗΛΛΑΚΟ SA/ΝΥ (ΚΑ)	3	12	2,546
<b>Δικαιώματα σε Δείκτες</b>	19	62	1,465
FTSE/X.A. Large Cap	19	62	1,465
<b>Δικαιώματα σε Μετοχές</b>	1	1	731
ALPHA BANK (ΚΟ)	1	1	101
ΕΘΝΙΚΗ ΤΡΑΠΕΖΑ (ΚΟ)	0	0	200
ΟΠΑΠ (ΚΟ)	0	0	205
ΟΤΕ (ΚΟ)	0	0	145
ΠΕΙΡΑΙΩΣ ΤΡΑΠΕΖΑ (ΚΟ)	0	0	0
ΔΕΗ (ΚΟ)	0	0	80
<b>Συνολική Δραστηριότητα</b>	3,001	95,983	258,510







Πληθος Χρεογράφων	Ονομ. Αξία	Μερίσματα [1]			Ημερ. Τελευτ. Αποκοπής	Μέρισμα [2]	Αποκόπης Δικαίωμα	Σημ.	Χρεόγραφο	Τιμή κλεισίματος	% μεταβ.	Προηγ. Κλείσιμο- ημ/νία	Άνοιγμα	Κατωτ Τιμή	Ανωτ Τιμή	Τελ Τιμή	Σταθμ Τιμή	Τελευταία ζήτηση [7]	Τελευταία προσφορά [7]	Ρ/Ε μετά φ.	Χρήση	Όγκος	Πράξεις	Αξία Συναλλαγών[8]	Χ.Α. Εταιρείας (χιλ. €) [3,5]	Χαμηλό έτους	Υψηλό έτους	Κλάδος [4]
		2013	2014	2015																								
101,123,806	0.360	---	---	---	22/07/2010	28/06/2011	---	CENTRIC ΣΥΜΜΕΤΟΧΩΝ (ΚΟ)	0.104	7.22 #	0.097	05/07/2016	0.104	0.104	0.104	0.104	0.104	1000@0.096	4596@0.101	---	2015	50	1	5.20	10,516.88	0.067	0.145	5752
368,203,298	6.70	0.354	0.36	0.4	30/06/2016	29/04/2013	---	COCA-COLA HBC AG (ΚΟ)	17.89	-0.17 €	17.92	05/07/2016	17.92	17.62	17.95	17.89	17.87	800@17.69	50@18.08	---	---	43,006	70	768,501.56	6,587,157.00	15.97	19.58	3537
9,907,500	0.300	---	---	---	06/10/2005	13/02/2002	---	CPI (ΚΟ)	0.130	---	0.130	05/07/2016	---	---	---	---	---	1000@0.135	3374@0.143	46.25	2015	---	---	---	1,287.98	0.092	0.150	9572
2,185,998,765	0.300	---	---	---	02/05/2008	27/11/2015	---	ΤΡΑΠΕΖΑ EUROBANK ERGASIAS (ΚΟ)	0.458	3.86 #	0.441	05/07/2016	0.444	0.426	0.460	0.458	0.442	20000@0.456	41941@0.459	---	2015	9,485,792	3,199	4,194,358.87	1,001,187.43	0.241	1.17	8355
101,260,000	2.13	0.1821	0.3037	0.3134	18/03/2016	08/01/2014	---	GRIVALIA PROPERTIES (ΚΟ)	7.25	2.26 #	7.09	05/07/2016	6.88	6.88	7.26	7.25	7.04	72@7.19	4480@7.25	13.62	2015	65,006	71	457,520.37	734,135.00	6.46	7.74	8675
52,800,154	0.300	0.2	---	---	20/08/2014	21/06/2004	---	F.G. EUROPE (ΚΟ)	0.595	2.76 #	0.579	05/07/2016	0.560	0.560	0.595	0.595	0.569	---	67@0.595	26.29	2015	51	3	29.02	31,416.09	0.441	0.700	3722
11,720,024	0.540	0.0394	---	---	21/08/2014	04/11/2015	---	FLEXOPACK (ΚΟ)	2.24	-7.44 €	2.42	05/07/2016	2.65	2.18	2.65	2.24	2.18	---	1995@2.24	5.96	2015	597	15	1,303.25	26,252.85	2.10	3.00	2723
50,992,322	1.07	---	---	---	21/06/2010	16/07/2002	---	FOURLIS ΣΥΜΜΕΤΟΧΩΝ (ΚΟ)	3.49	0.29 #	3.48	05/07/2016	3.47	3.41	3.49	3.49	3.46	1@3.42	600@3.53	---	2015	9,055	8	31,334.34	177,963.20	2.00	3.96	3722
11,962,443	0.300	---	---	---	05/09/2008	21/01/2016	---	QUEST ΣΥΜΜΕΤΟΧΩΝ (ΚΟ)	4.54	-0.87 €	4.58	05/07/2016	4.54	4.54	4.54	4.54	4.54	15@4.31	5@4.54	---	2015	25	3	113.50	54,309.49	3.30	5.00	9533
20,578,374	0.620	---	0.4	0.07	05/07/2016	18/05/2015	---	INFORM ΛΥΚΟΣ Π. (ΚΟ)	0.486	-9.83 €	0.539	05/07/2016	0.486	0.486	0.486	0.486	0.486	---	1173@0.486	---	2015	3,000	4	1,458.00	10,001.09	0.405	0.594	2791
133,025,996	1.41	---	---	---	03/07/2007	07/01/2002	---	INTRACOM HOLDINGS (ΚΟ)	0.290	4.32 #	0.278	05/07/2016	0.295	0.272	0.295	0.290	0.280	100@0.273	1000@0.291	---	2015	32,552	53	9,128.19	38,577.54	0.245	0.394	9578
23,154,250	1.36	---	---	---	12/08/2008	02/08/2010	---	INTRAKAT (ΚΟ)	0.429	---	0.429	05/07/2016	0.440	0.387	0.440	0.429	0.420	50@0.387	56@0.429	---	2015	3	3	1.26	9,933.17	0.222	0.575	2357
77,654,850	0.580	---	---	---	01/07/2011	21/02/2003	---	J. & P. - ΑΒΑΞ (ΚΟ)	0.380	---	0.380	05/07/2016	0.374	0.374	0.380	0.380	0.378	50@0.385	813@0.390	---	2015	1,750	4	661.40	29,508.84	0.208	0.490	2357
136,059,759	0.880	0.18	0.18	---	23/12/2014	05/03/2014	---	JUMBO (ΚΟ)	11.19	-1.15 €	11.32	05/07/2016	11.25	11.15	11.39	11.19	11.22	300@11.18	2823@11.19	20.39	2015	48,371	180	542,916.41	1,522,508.70	8.75	12.32	3747
23,648,700	0.350	---	---	---	13/07/2011	31/03/2015	---	KLEEMAN HELLAS (ΚΟ)	1.54	---	1.54	05/07/2016	---	---	---	---	---	10920@1.45	640@1.53	18.58	2015	---	---	---	36,419.00	1.21	1.74	2757
79,721,775	0.300	---	---	---	30/05/2007	23/06/2014	---	LAMDA DEVELOPMENT(ΚΟ)	4.28	1.18 #	4.23	05/07/2016	4.20	4.16	4.32	4.28	4.24	157@4.18	522@4.29	---	2015	11,316	60	47,950.22	341,209.20	3.12	5.08	8633
4,740,000	0.860	---	---	---	14/03/2003	---	---	LOGISMOS (ΚΟ)	0.420	---	0.420	05/07/2016	---	---	---	---	---	---	722@0.419	---	2015	---	---	---	1,990.80	0.419	0.489	9533
939,510,748	0.300	---	---	---	26/04/2007	29/08/2014	---	MARFIN INVESTMENT GROUP (ΚΟ)	0.108	-1.82 €	0.110	05/07/2016	0.108	0.105	0.112	0.108	0.108	40500@0.107	90143@0.109	---	2015	3,564,483	508	384,407.16	101,467.16	0.048	0.222	8775
468,700	0.65	1.48	---	---	26/04/2016	21/05/2004	---	MERMEREN KOMB. A.D. PR. (ΕΛΠ)	5.30	---	5.30	05/07/2016	---	---	---	---	---	400@5.20	495@5.50	0.51	2015	---	---	---	2,484.11	4.87	8.49	1775
10,500,000	0.950	---	---	---	24/06/2008	19/12/2013	---	MEVACO (ΚΟ)	1.00	---	1.00	05/07/2016	---	---	---	---	---	1000@1.00	400@1.10	---	2015	---	---	---	10,500.00	0.705	1.03	2757
6,200,000	0.500	---	---	---	22/06/2010	01/11/1995	---	MINERVA (ΚΑ)	0.054	---	0.054	05/07/2016	---	---	---	---	---	20000@0.050	---	---	2015	---	---	---	334.80	0.045	0.092	3763
12,417,000	0.370	---	---	---	28/07/2008	06/09/2011	---	MLS ΠΛΗΡΟΦΟΡΙΚΗ (ΚΟ)	3.44	0.29 #	3.43	05/07/2016	3.38	3.38	3.44	3.44	3.44	200@3.31	207@3.44	21.12	2015	974	12	3,348.04	42,714.48	2.75	3.77	9537
3,953,090	0.900	---	0.067	0.11	26/05/2016	05/12/2012	---	PAPERPACK (ΚΟ)	1.00	-3.85 €	1.04	05/07/2016	1.01	1.00	1.01	1.00	1.01	100@1.00	461@1.06	3.15	2015	961	2	965.61	3,953.09	0.651	1.38	2723
11,812,193	0.470	---	0.02	---	26/03/2015	15/11/2006	---	PROFILE (ΚΟ)	0.435	---	0.435	05/07/2016	0.432	0.432	0.435	0.435	0.433	450@0.430	300@0.435	---	2015	300	3	129.75	5,138.30	0.388	0.546	9533
27,345,120	0.470	---	---	---	18/07/2005	26/02/2014	---	QUALITY & RELIABILITY (ΚΟ)	0.300	0.67 #	0.298	05/07/2016	0.300	0.296	0.300	0.300	0.296	---	5569@0.280	---	2015	12,760	9	3,777.97	8,203.54	0.207	0.340	9533
57,434,884	1.31	---	---	---	05/06/2008	12/06/2009	---	REDS (ΚΟ)	0.310	---	0.310	05/07/2016	---	---	---	---	---	1500@0.301	---	---	2015	---	---	---	17,804.81	0.300	0.389	8633
6,456,530	1.61	---	---	---	29/06/2001	02/08/2010	---	SPACE HELLAS (ΚΟ)	0.730	---	0.730	05/07/2016	---	---	---	---	---	200@0.657	---	5.56	2015	---	---	---	4,713.27	0.664	1.28	9578
15,627,315	0.300	---	---	---	16/11/1992	03/12/2012	---	UNIBIOS (ΚΟ)	0.077	---	0.077	05/07/2016	---	---	---	---	---	510@0.067	3000@0.074	---	2015	---	---	---	1,203.30	0.053	0.091	2353
259,189,761	---	---	---	---	26/02/2016	---	---	VIOHALCO SA/INV (ΚΑ)	1.18	-0.84 €	1.19	05/07/2016	1.20	1.14	1.20	1.18	1.17	676@1.16	1324@1.19	---	---	114,156	168	133,875.12	305,843.92	0.928	1.67	2727

### Διαπραγματεύσιμα Αμοιβαία Κεφάλαια (Δ.Α.Κ.)

294,878	---	---	---	---	29/06/2009	---	---	NBGAM ETF ΓΔ Χ.Α.	6.25	-0.16 €	6.26	05/07/2016	6.25	6.25	6.25	6.25	6.25	---	---	---	---	2	1	12.50	---	4.50	7.60	12003	
388,550	---	---	---	---	03/11/2010	---	---	NBGAM ETF GREECE & TURKEY 30	5.61	---	5.61	05/07/2016	---	---	---	---	---	---	---	---	---	---	---	---	---	---	4.90	6.27	12003
619,082	---	---	---	---	15/06/2016	---	---	ALPHA ETF FTSE Athens Large Cap	13.90	-0.67 €	13.99	05/07/2016	13.90	13.90	13.90	13.90	13.90	200@13.10	33@13.90	---	---	2	1	27.80	---	1.13	17.07	12003	

### Χαμηλή Διασπορά

134,652,904	0.800	---	---	---	09/08/2004	08/03/2006	4814	ΑΘΗΝΑ (ΚΟ)	0.037	---	0.037	05/07/2016	---	---	---	---	---	4000@0.030	---	---	2015	---	---	---	4,982.16	0.018	0.130	2357
63,900,000	3.00	---	---	---	23/06/2003	04/11/2008	4816	ΑΣΤΗΡ ΠΑΛΑΣ (ΚΟ)	3.70	---	3.70	05/07/2016	---	---	---	---	---	100@3.55	29@3.64	---	2015	---	---	---	236,430.00	2.90	3.78	5753

Πληθος Χρεογράφων	Ονομ. Αξία	Μερίσματα [1] 2013 2014 2015	Ημερ. Τελευτ. Αποκοπής Μέρημα [2]	Αποκοπή Δικαιώμα	Σημ. Χρεόγραφο	Τιμή κλεισίματος	% μεταβ.	Προηγ. Κλείσιμο-ημ/νία	Άνοιγμα	Κατωτ Τιμή	Ανωτ Τιμή	Τελ Τιμή	Σταθμ Τιμή	Τελευταία ζήτηση [7]	Τελευταία προσφορά [7]	Ρ/Ε μετά φ. Χρήση	Όγκος	Πράξεις	Αξία Συναλλαγών[8]	Χ.Α. Εταιρείας (χιλ. €) [3,5]	Χαμηλό έτους	Υψηλό έτους	Κλάδος [4]		
13,404,440	8.63	---	---	---	02/04/2001 06/03/1992 4822	ΙΟΝΙΚΗ ΞΕΝΟΔΟΧΕΙΑΚΗ (ΚΟ)	10.00	---	10.00	05/07/2016	---	---	---	---	---	799@10.00	61.83	2015	---	---	134,044.40	5.64	10.00	5753	
2,760,000	11.83	8.5	9.3	---	23/06/2015 16/07/1990 4823	ΚΑΡΕΛΙΑ (ΚΑ)	266.50	---	266.50	05/07/2016	---	---	---	---	100@250.00	10@264.90	13.77	2015	---	---	735,540.00	227.20	267.00	3785	
106,980,050	2.25	---	---	---	25/07/2008 24/02/2014 5046	ΜΙΝΩΙΚΕΣ ΓΡΑΜΜΕΣ ΑΝΕ (ΚΟ)	2.40	---	2.40	05/07/2016	---	---	---	---	1500@2.14	70@2.35	15.84	2015	---	---	256,752.12	2.00	2.45	5759	
17,240,776	0.370	---	---	---	14/07/2005 30/09/2003 4827	ΠΕΡΣΕΥΣ (ΚΟ)	0.468	---	0.468	05/07/2016	---	---	---	---	---	6500@0.419	3.43	2015	---	---	8,068.68	0.277	0.520	3577	
14,000,000	4.15	---	---	---	23/04/2010 29/06/1999 4815	ΑΛΦΑ ΑΣΤΙΚΑ ΑΚΙΝΗΤΑ (ΚΟ)	5.52	---	5.52	05/07/2016	---	---	---	---	60@4.46	50@5.23	27.89	2015	---	---	77,280.00	4.20	6.28	8637	
191,660,320	0.300	---	---	---	20/07/2009 29/12/2010 4817	ΑΤΤΙΚΑ ΣΥΜΜΕΤΟΧΩΝ (ΚΟ)	1.06	-1.85	€ 1.08	05/07/2016	1.06	1.06	1.06	1.06	1694@1.06	2000@1.15	-(6)-	2015	306	1	324.36	203,159.94	0.490	1.40	5759
255,494,534	3.00	---	---	0.2035	15/04/2016 23/12/2015 5104	ΕΘΝΙΚΗ ΠΑΝΓΑΙΑ (ΚΟ)	3.70	-3.90	€ 3.85	05/07/2016	3.70	3.70	3.70	3.70	170@3.70	300@4.59	19.01	2015	502	9	1,857.40	945,329.78	3.22	6.03	8671
22,996,875	1.25	---	---	---	24/06/2011 02/02/2016 5116	ΝΕΧΑΝΣ ΕΛΛΑΣ (ΚΟ)	0.812	---	0.812	05/07/2016	---	---	---	---	200@0.812	200@0.970	---	2015	---	---	18,673.46	0.781	1.09	2733	
54,888,240	1.13	0.09	---	---	25/04/2014 22/03/2006 5100	TRASTOR Α.Ε.Ε.Α.Π. (ΚΟ)	0.800	-10.81	€ 0.897	05/07/2016	0.800	0.800	0.800	0.800	97@0.800	59@0.874	---	2015	300	3	240.00	43,910.59	0.611	1.25	8671

Χαμηλή Διασπορά

13,000,000	1.00	---	---	---	01/08/2007 07/04/2000 5093	ΑΚΡΙΤΑΣ (ΚΟ)	0.162	---	0.162	05/07/2016	---	---	---	---	65@0.165	30@0.194	---	2015	---	---	2,106.00	0.061	0.530	2353		
14,870,100	0.300	---	---	---	15/05/2008 26/09/2011 4844	ΑΛΦΑ ΓΚΡΙΣΙΝ Α.Ε. (ΚΟ)	0.038	---	0.038	05/07/2016	---	---	---	---	1000@0.031	---	---	2015	---	---	565.06	0.019	0.038	9533		
185,373,016	0.300	---	---	---	02/07/2008 28/02/2011 4957	ΑΝΕΚ (ΚΟ)	0.075	7.14	# 0.070	05/07/2016	0.075	0.075	0.079	0.079	3@0.075	3958@0.079	31.37	2015	1,540	4	115.67	14,420.77	0.050	0.103	5759	
312,163	0.300	---	---	---	02/07/2008 28/02/2011 4959	ΑΝΕΚ (ΠΟ '90)	0.422	---	0.422	05/07/2016	---	---	---	---	---	150@0.430	-(6)-	2015	---	---	14,420.77	0.352	1.04	5759		
2,969,713	0.300	---	---	---	02/07/2008 28/02/2011 4958	ΑΝΕΚ (ΠΟ '96)	0.130	---	0.130	05/07/2016	---	---	---	---	---	---	54.38	2015	---	---	14,420.77	0.124	0.240	5759		
4,737,503	0.320	---	---	---	22/06/2005 22/09/2015 5115	ΒΑΡΑΓΚΗΣ (ΚΟ)	0.250	---	0.250	05/07/2016	---	---	---	---	---	945@0.300	---	2015	---	---	1,184.38	0.250	0.300	3726		
16,383,428	0.300	---	---	---	25/06/2002 21/06/2013 4997	ΒΑΡΒΑΡΕΣΟΣ (ΚΑ)	0.100	---	0.100	05/07/2016	---	---	---	---	---	2010@0.120	---	2015	---	---	1,638.34	0.006	0.108	3763		
17,579,754	4.16	---	---	---	18/08/2006 02/08/2010 5097	ΒΙΟΤΕΡ (ΚΟ)	0.112	---	0.112	05/07/2016	---	---	---	---	---	40000@0.100	---	2015	---	---	1,968.93	0.038	0.149	2357		
77,376,446	0.340	---	---	---	23/05/2005 18/08/2011 5094	Γ.Ε. ΔΗΜΗΤΡΙΟΥ (ΚΟ)	0.011	---	0.011	05/07/2016	---	---	---	---	---	5394@0.011	---	2015	---	---	851.14	0.006	0.013	3722		
6,000,000	0.600	---	---	---	13/06/2008 08/04/2004 4886	ΓΙΟΥΡΟΜΠΡΟΚΕΡΣ (ΚΟ)	0.009	---	0.009	05/07/2016	---	---	---	---	6000@0.008	---	---	2015	---	---	54.00	0.009	0.009	8534		
15,878,748	0.480	---	---	---	10/07/2006 22/03/2004 5095	ΔΟΜΙΚΗ ΚΡΗΤΗΣ (ΚΟ)	0.290	---	0.290	05/07/2016	---	---	---	---	---	32@0.290	---	2015	---	---	4,604.84	0.147	0.318	2357		
3,961,300	1.28	---	---	---	29/06/2004 03/08/2000 5080	ΔΟΥΡΟΣ (ΚΟ)	0.147	---	0.147	05/07/2016	---	---	---	---	67@0.147	200@0.176	---	2015	---	---	582.31	0.147	0.300	3763		
7,085,888	1.59	---	---	---	02/07/1996 06/09/2010 4690	ΔΡΕΙΜΕΚ (ΚΟ)	3.18	---	3.18	05/07/2016	---	---	---	---	---	49@3.18	---	2015	---	---	22,533.12	3.18	3.97	8633		
7,125,216	0.650	---	---	---	01/07/2005 14/12/1999 4955	ΚΡΕΚΑ (ΚΟ)	0.144	---	0.144	05/07/2016	---	---	---	---	---	1070@0.144	---	2015	---	---	1,026.03	0.090	0.180	3573		
7,734,375	1.00	---	---	---	09/07/2007 07/01/2011 5112	ΛΙΒΑΝΗ ΕΚΔΟΤ. ΟΡΓ. (ΚΟ)	0.040	---	0.040	05/07/2016	---	---	---	---	---	207@0.040	---	2015	---	---	309.38	0.040	0.148	5557		
25,179,640	0.600	---	---	---	08/08/1994 19/09/2000 5057	ΜΠΟΥΤΑΡΗΣ Ι. & ΥΙΟΣ (ΚΑ)	0.035	-5.40	€ 0.037	05/07/2016	0.030	0.030	0.044	0.044	0.035	998@0.030	7499@0.044	---	2015	1,500	4	52.00	955.21	0.025	0.128	3535
1,540,000	0.600	---	---	---	08/08/1994 19/09/2000 5058	ΜΠΟΥΤΑΡΗΣ Ι. & ΥΙΟΣ (ΠΑ)	0.048	---	0.048	05/07/2016	---	---	---	---	---	3000@0.057	---	2015	---	---	955.21	0.006	0.062	3535		
20,231,328	0.600	---	---	---	15/07/2008 25/06/2004 4879	ΝΙΚΑΣ (ΚΟ)	0.130	---	0.130	05/07/2016	---	---	---	---	---	1000@0.156	---	2015	---	---	2,630.07	0.070	0.132	3577		
18,750,000	0.300	---	---	---	02/07/2001 31/12/2012 4985	ΠΗΓΑΣΟΣ ΕΚΔΟΤΙΚΗ Α.Ε. (ΚΟ)	0.133	---	0.133	05/07/2016	---	---	---	---	---	44@0.107	---	2015	---	---	2,493.75	0.040	0.136	5557		
10,186,667	1.35	---	---	---	24/06/2008 02/02/2016 4887	ΣΙΔΑΜΑ (ΚΟ)	0.367	---	0.367	05/07/2016	---	---	---	---	---	1327@0.360	---	2015	---	---	3,738.51	0.096	0.380	1757		
7,914,480	0.300	---	---	---	23/06/2008 29/06/2011 4888	ΣΦΑΚΙΑΝΑΚΗΣ (ΚΟ)	0.580	---	0.580	05/07/2016	---	---	---	---	---	1000@0.600	---	2015	---	---	4,590.40	0.360	5.64	5379		
1,270,000	0.300	---	---	---	06/07/2007 06/02/2013 5007	ΤΖΙΡΑΚΙΑΝ ΠΡΟΦΙΛ (ΚΑ)	0.115	---	0.115	05/07/2016	---	---	---	---	---	2000@0.094	---	2015	---	---	146.05	0.075	0.167	1757		
4,034,950	0.680	---	---	---	01/07/2005 30/12/2010 5114	ΧΑΤΖΗΚΡΑΝΙΩΤΗ Ε. ΥΙΟΙ (ΚΟ)	0.064	---	0.064	05/07/2016	---	---	---	---	---	11000@0.052	22631@0.064	---	2015	---	---	258.24	0.061	0.119	3577	
20,255,805	0.300	---	---	---	22/08/2006 02/08/2010 4881	ΑΧΟΝ ΣΥΜΜΕΤΟΧΩΝ (ΚΟ)	0.007	---	0.007	05/07/2016	---	---	---	---	---	6705@0.006	---	2015	---	---	141.79	0.007	0.070	4533		
14,173,104	0.300	---	---	---	11/08/2010 28/11/2013 5055	ΔΙΟΝΙΣ (ΚΟ)	0.049	---	0.049	05/07/2016	---	---	---	---	---	230@0.049	0.15	2015	---	---	694.48	0.024	0.058	2797		
21,820,410	0.800	---	---	---	22/05/2008 02/08/2011 4882	ΕΥΡΟΜΕΔΙΣ (ΚΟ)	0.007	---	0.007	05/07/2016	---	---	---	---	---	19953@0.007	---	2015	---	---	152.74	0.006	0.028	4533		
110,097,185	0.300	---	---	---	04/12/2013 5033	FORTHNET (ΚΟ)	0.388	---	0.388	05/07/2016	---	---	---	---	---	25@0.388	300@0.460	---	2015	---	---	42,717.71	0.289	0.784	9535	

Πληθος Χρεογράφων	Ονομ. Αξία	Μερίσματα [1]			Ημερ. Τελευτ. Αποκοπής		Σημ.	Χρεόγραφο	Τιμή κλεισίματος	% μεταβ.	Προηγ. Κλείσιμο-ημ/νία	Άνοιγμα	Κατωτ Τιμή	Ανωτ Τιμή	Τελ Τιμή	Σταθμ Τιμή	Τελευταία ζήτηση [7]	Τελευταία προσφορά [7]	Ρ/Ε μετά φ.	Χρήση	Όγκος	Πράξεις	Αξία Συναλλαγών[8]	Χ.Α. Εταιρείας (χιλ. €) [3,5]	Χαμηλό έτους	Υψηλό έτους	Κλάδος [4]
		2013	2014	2015	Μέρισμα [2]	Δικαίωμα																					
50,593,832	0.300	---	---	---	07/07/2010	07/09/2011	5113	FRIGOGLASS (ΚΟ)	0.140	1.45 #	0.138	05/07/2016	0.140	0.140	0.140	0.140	170@0.132	3130@0.140	---	2015	260	4	36.40	7,083.14	0.138	1.87	2757
51,081,030	1.00	---	---	---	20/08/2007	03/09/2007	4912	LANIPHARM (ΚΟ)	0.072	-10.00 €	0.080	05/07/2016	0.080	0.072	0.080	0.072	3500@0.072	22060@0.080	---	2015	6,299	3	455.93	3,677.83	0.072	0.155	4577
4,419,616	1.58	---	---	---	21/07/2011	04/03/2015	4983	MEDICON ΕΛΛΑΣ (ΚΟ)	0.619	---	0.619	05/07/2016	---	---	---	---	---	132@0.620	1.70	2015	---	---	---	2,735.74	0.321	0.650	4535
14,967,940	0.500	---	---	---	21/05/2008	04/01/2008	4956	PASAL A.E. (ΚΟ)	0.218	---	0.218	05/07/2016	---	---	---	---	---	545@0.218	---	2015	---	---	---	3,263.01	0.058	0.229	8633
65,326,268	0.530	---	---	---	04/07/2007	19/07/2006	4750	SATO AE (ΚΟ)	0.008	---	0.008	05/07/2016	---	---	---	---	10000@0.009	---	---	2015	---	---	---	522.61	0.008	0.103	3726
13,191,620	0.620	---	---	---	04/08/2010	09/09/2002	4977	YALCO - ΚΩΝΣΤΑΝΤΙΝΟΥ (ΚΑ)	0.096	---	0.096	05/07/2016	---	---	---	---	---	1000@0.108	---	2015	---	---	---	1,266.40	0.046	0.143	3722

Προς Διαγραφή

9,567,289	0.300	---	---	---	01/07/2004	19/11/2007	5062	ΜΑΡΑΚ ΗΛΕΚΤΡΟΝΙΚΗ (ΚΟ)	0.298	---	0.298	05/07/2016	---	---	---	---	---	19880@0.239	---	2015	---	---	---	2,851.05	0.298	0.298	9578
24,319,250	0.300	---	---	---	09/07/2002	04/07/2007	5111	ΠΡΟΔΕΥΤΙΚΗ (ΚΟ)	0.045	-19.64 €	0.056	05/07/2016	0.045	0.045	0.045	0.045	---	10000@0.055	---	2015	500	1	22.50	1,094.37	0.036	0.092	2357
766,000	1.00	---	---	---	01/07/2004	11/12/2012	4937	ΤΡΙΑ ΑΛΦΑ (ΚΟ)	2.59	---	2.59	05/07/2016	---	---	---	---	---	14@2.08	---	2015	---	---	---	2,383.29	1.80	2.59	3763
245,000	1.00	---	---	---	19/07/2010	11/12/2012	4938	ΤΡΙΑ ΑΛΦΑ (ΠΟ)	1.63	---	1.63	05/07/2016	---	---	---	---	---	191@1.31	---	2015	---	---	---	2,383.29	1.36	1.63	3763
1,130,180	0.440	---	---	---	20/06/2003	02/07/2014	5092	COMPUCON (ΚΟ)	0.006	---	0.006	05/07/2016	---	---	---	---	7000@0.006	---	---	2015	---	---	---	6.78	0.006	0.019	9537

Κατάσταση σε Αναστολή

33,301,715	0.320	---	---	---	27/06/2003	08/07/2009	4978	ΑΕΓΕΚ (ΚΟ)	0.043	---	0.043	31/03/2016	---	---	---	---	---	---	---	---	---	---	---	1,431.97	0.029	0.072	2357
5,000,000	0.400	---	---	---	03/06/2009	01/09/2014	5087	ΑΛΚΟ ΕΛΛΑΣ (ΚΟ)	0.180	---	0.180	31/03/2015	---	---	---	---	---	---	---	---	---	---	---	900.00	0.180	0.180	1753
81,644,555	0.300	---	---	---	01/07/2008	02/09/2002	5098	ΑΤΤΙ - ΚΑΤ (ΚΟ)	0.012	---	0.012	29/05/2015	---	---	---	---	---	---	---	---	---	---	---	979.73	0.012	0.012	2357
20,121,710	1.21	---	---	---	27/07/1992	12/03/2003	5002	ΒΑΛΚΑΝ ΑΚΙΝΗΤΑ (ΚΟ)	0.190	---	0.190	29/08/2013	---	---	---	---	---	---	---	---	---	---	---	3,823.12	0.190	0.190	8633
33,930,000	0.300	---	---	---	03/07/2006	30/05/2001	4865	ΒΩΒΟΣ ΜΠΑΜΠΗΣ (ΚΟ)	0.304	---	0.304	30/03/2012	---	---	---	---	---	---	---	---	---	---	---	10,314.72	0.304	0.304	8633
25,667,143	0.320	---	---	---	03/07/2000	18/12/2007	4548	ΣΑΟΣ (ΚΟ)	1.56	---	0.780 #	31/03/2009	---	---	---	---	---	---	---	---	---	---	---	40,040.74	1.56	1.56	2773
30,159,583	0.470	---	---	---	26/06/2008	29/12/2010	5047	ΔΙΑΣ ΙΧΘΥΓΕΙΣ (ΚΟ)	0.050	---	0.050	26/03/2014	---	---	---	---	---	---	---	---	---	---	---	1,507.98	0.050	0.050	3573
7,847,611	1.20	---	---	---	01/08/2007	28/09/2011	4939	ΕΔΡΑΣΗ - ΨΑΛΛΙΔΑΣ Χ. (ΚΟ)	0.150	---	0.150	29/11/2012	---	---	---	---	---	---	---	---	---	---	---	1,177.14	0.150	0.150	2357
36,748,909	0.730	---	---	---	15/12/2005	13/12/2006	5109	ΕΛ ΒΙΟΜ. ΖΑΧΑΡΗΣ (ΚΑ)	0.075	---	0.075	29/02/2016	---	---	---	---	---	---	---	---	---	---	---	2,756.17	0.064	0.150	3577
30,390,000	0.310	---	---	---	18/08/2008	29/12/2006	5099	ΕΛΛΗΝΙΚΕΣ ΙΧΘΥΟΚΑΛΥΡΓΕΙΣ (ΚΟ)	0.070	---	0.070	02/06/2015	---	---	---	---	---	---	---	---	---	---	---	2,127.30	0.070	0.070	3573
13,692,227	1.47	---	---	---	07/07/2006	08/10/1999	5049	ΕΛΛΗΝΙΚΗ ΥΦΑΝΤΟΥΡΓΙΑ (ΚΟ)	0.117	---	0.117	31/03/2014	---	---	---	---	---	---	---	---	---	---	---	1,601.99	0.117	0.117	3763
5,750,000	0.300	---	---	---	12/12/2008	12/12/2011	4929	ΗΛΕΚΤΡΟΝΙΚΗ ΑΘΗΝΩΝ (ΚΟ)	0.480	---	0.480	28/09/2012	---	---	---	---	---	---	---	---	---	---	---	2,760.00	0.480	0.480	5375
21,920,570	0.300	---	---	---	03/07/2007	13/12/1999	4702	ΚΑΡΔΑΣΙΑΡΗΣ (ΚΟ)	0.140	---	0.140	30/11/2010	---	---	---	---	---	---	---	---	---	---	---	3,068.88	0.140	0.140	3577
24,619,524	0.500	---	---	---	10/10/1986	30/12/2002	4914	ΚΕΡΑΜΕΙΑ-ΑΛΛΑΤΙΝΗ (ΚΟ)	0.088	---	0.088	30/08/2012	---	---	---	---	---	---	---	---	---	---	---	2,166.52	0.088	0.088	8633
89,616,200	0.300	---	---	---	21/08/2000	28/06/2007	4616	ΕΝΩΜΕΝΗ ΚΛΩΣΤΟΥΦΑΝΤΟΥΡΓΙΑ (ΚΟ)	0.050	---	0.050	24/02/2010	---	---	---	---	---	---	---	---	---	---	---	4,480.81	0.050	0.050	3763
9,550,386	0.500	---	---	---	01/07/1997	12/06/2008	4626	ΠΡΑΞΙΤΕΛΕΙΟ (ΚΟ)	0.390	---	0.390	31/03/2010	---	---	---	---	---	---	---	---	---	---	---	4,430.09	0.390	0.390	4533
1,306,368	0.500	---	---	---	01/07/1997	12/06/2008	4627	ΠΡΑΞΙΤΕΛΕΙΟ (ΠΟ)	0.540	---	0.540	31/03/2010	---	---	---	---	---	---	---	---	---	---	---	4,430.09	0.540	0.540	4533
66,937,526	0.700	---	---	---	13/08/2010	21/05/2003	5003	ΜΗΧΑΝΙΚΗ (ΚΟ)	0.100	---	0.100	29/08/2013	---	---	---	---	---	---	---	---	---	---	---	9,186.78	0.100	0.100	2357
25,968,987	0.700	---	---	---	13/08/2010	21/05/2003	5004	ΜΗΧΑΝΙΚΗ (ΠΟ)	0.096	---	0.096	29/08/2013	---	---	---	---	---	---	---	---	---	---	---	9,186.78	0.096	0.096	2357
255,459,600	0.300	---	---	---	26/06/2000	03/12/2010	5101	ΝΕΛ (ΚΟ)	0.070	---	0.070	31/08/2015	---	---	---	---	---	---	---	---	---	---	---	17,882.17	0.070	0.070	5759
23,463,874	0.800	---	---	---	23/05/2003	21/12/1999	4918	ΝΕΩΡΙΟΝ (ΚΟ)	0.125	---	0.125	30/08/2012	---	---	---	---	---	---	---	---	---	---	---	2,932.98	0.125	0.125	2753
20,210,127	1.53	---	---	---	27/06/1997	20/03/2000	5061	ΠΑΡΝΑΣΣΟΣ (ΚΟ)	0.070	---	0.070	30/05/2014	---	---	---	---	---	---	---	---	---	---	---	1,414.71	0.070	0.070	8775
510,840	1.00	---	---	---	15/07/2008	21/11/2013	5036	ΤΡΟΠΑΙΑ ΣΥΜΜΕΤΟΧΙΚΗ (ΚΟ)	2.00	---	0.020 #	30/03/2012	---	---	---	---	---	---	---	---	---	---	---	1,021.68	2.00	2.00	3722

Πληθος Χρεογράφων	Ονομ. Αξία	Μερίσματα [1]			Ημερ. Τελευτ. Αποκοπής Μέρισμα [2]	Αποκοπή Δικαίωμα	Σημ.	Χρεόγραφο	Τιμή κλεισίματος	% μεταβ.	Προηγ. Κλείσιμο- ημ/νία	Άνοιγμα	Κατωτ Τιμή	Ανωτ Τιμή	Τελ. Σταθμ Τιμή	Τελευταία ζήτηση [7]	Τελευταία προσφορά [7]	Ρ/Ε μετά φ.	Χρήση	Όγκος	Πράξεις	Αξία Συναλλαγών[8]	Χ.Α. Εταιρείας (χιλ. €) [3,5]	Χαμηλό έτους	Υψηλό έτους	Κλάδος [4]
		2013	2014	2015																						
284,465,964	3.70	---	---	---	20/06/2008	15/06/2009	4913	ΤΑΧΥΔΡΟΜΙΚΟ ΤΑΜΙΕΥΤΗΡΙΟ (ΚΟ)	0.168	---	0.239 # 29/08/2012	---	---	---	---	---	---	---	---	---	---	---	47,790.28	0.168	0.168	8355
13,920,000	0.320	---	---	---	19/11/2001	01/08/2000	4726	ΤΕΞΑΠΡΕΤ (ΚΟ)	0.080	---	0.080 28/02/2011	---	---	---	---	---	---	---	---	---	---	---	1,113.60	0.080	0.080	3763
6,523,780	0.530	---	---	---	01/07/2002	06/03/2001	4971	ΤΕΧΝΙΚΕΣ ΕΚΔΟΣΕΙΣ (ΚΟ)	0.006	---	0.006 31/05/2013	---	---	---	---	---	---	---	---	---	---	---	39.14	0.006	0.006	5557
100,793,572	0.300	---	---	---	16/07/2009	11/02/2016	5110	ΤΗΛΕΤΥΠΟΣ (ΚΟ)	0.060	---	0.060 07/03/2016	---	---	---	---	---	5@0.048	---	---	---	---	---	6,047.61	0.054	0.070	5553
26,408,040	0.300	---	---	---	01/07/1997	26/05/1999	4464	ΧΑΛΥΒΔΟΦΥΛΛΩΝ (ΚΟ)	0.120	---	0.120 28/11/2008	---	---	---	---	---	---	---	---	---	---	---	3,168.96	0.120	0.120	1757
71,683,906	0.400	---	---	---	15/06/2005	05/02/2008	4953	ΧΑΤΖΗΩΑΝΝΟΥ (ΚΟ)	0.026	---	0.026 28/03/2013	---	---	---	---	---	---	---	---	---	---	---	1,863.78	0.026	0.026	3763
5,025,000	0.300	---	---	---	05/07/2005	14/03/2002	5023	ALSINCO (ΚΟ)	0.043	---	0.043 29/11/2013	---	---	---	---	---	---	---	---	---	---	---	216.08	0.043	0.043	3763
215,246,452	0.300	---	---	---	25/06/2001	24/09/2001	4446	ALTEC (ΚΟ)	0.012	---	0.012 30/11/2015	---	---	---	---	---	---	---	---	---	---	---	2,582.96	0.012	0.012	9533
13,555,100	1.00	---	---	---	08/07/2005	08/07/2005	4576	MICROLAND COMPUTERS (ΚΟ)	0.640	---	0.640 14/07/2009	---	---	---	---	---	---	---	---	---	---	---	8,675.26	0.640	0.640	5379
40,946,303	0.360	---	---	---	18/07/2005	27/11/2007	5089	PC SYSTEMS (ΚΟ)	0.006	---	0.006 31/03/2016	---	---	---	---	---	---	---	---	---	---	---	245.68	0.006	0.014	9533
29,060,950	0.340	---	---	---	20/08/2007	24/10/2001	5088	SPIDER - ΠΕΤΣΙΟΣ Ν. & ΥΙΟΙ (ΚΟ)	0.008	---	0.008 31/03/2015	---	---	---	---	---	---	---	---	---	---	---	232.49	0.008	0.008	2757
144,688,060	0.600	---	---	---	21/04/2008	10/03/2010	4982	T BANK (ΚΟ)	0.048	---	0.052 # 29/11/2011	---	---	---	---	---	---	---	---	---	---	---	6,945.03	0.048	0.048	8355

Κατάσταση σε Αναστολή



**Σημειώσεις Χρεογράφων**

Κωδικός	Κείμενο σημείωσης
( )	- Προσαρμοσμένα Μερισίματα λόγω διανομής Δωρεάν μετοχών.
*	- Τελευταία προσαρμοσμένη τιμή κλεισίματος.
[1]	- Καθαρά μερίσματα.
[2]	- Στη στήλη "Ημερ. Αποκοπής τελευταίου δικαιώματος" αναφέρεται η Ημερομηνία εισαγωγής για Νέες Εταιρείες.
[3]	- Η Χρηματιστηριακή αξία αναφέρεται στο σύνολο των μετοχών
[4]	- Η κωδικοποίηση των Κλάδων Οικονομικής Δραστηριότητας του Χ.Α. παρουσιάζονται στο Παράρτημα Α
[5]	- Η Χρηματιστηριακή Αξία αναφέρεται στο σύνολο των κατηγοριών μετοχών (εφόσον έχουν εισαχθεί περισσότερες της μιας κατηγορίες) και δεν αναφέρεται σε επιμέρους κατηγορίες μετοχών μιας εταιρείας.
[6]	- Ρ/Ε μεγαλύτερο του 100
[7]	- Τελευταία εικόνα του Βιβλίου Εντολών πριν το τέλος της συνεδρίασης
[8]	- Στην Αξία Συναλλαγών των Μετοχών περιλαμβάνονται όλοι οι τύποι Πακέτων
4446	- Μεταφορά στην κατηγορία Επιτήρησης από 20/10/2008.
4464	- Αναστολή διαπραγμάτευσης από 1/12/2008.
4548	- Αναστολή διαπραγμάτευσης από 1/4/2009.
4576	- Αναστολή διαπραγμάτευσης από 15/7/2009.
4616	- Αναστολή διαπραγμάτευσης από 25/2/2010.
4626	- Αναστολή διαπραγμάτευσης από 1/4/2010.
4627	- Αναστολή διαπραγμάτευσης από 1/4/2010.
4690	- Μεταφορά στην κατηγορία Επιτήρησης από 4/4/2006.
4702	- Αναστολή διαπραγμάτευσης από 1/12/2010.
4726	- Αναστολή διαπραγμάτευσης από 1/3/2011.
4750	- Μεταφορά στην "Κατηγορία Επιτήρησης" από 8/4/2011.
4795	- Το υπόλοιπο μικτό ποσό μερίσματος ανά μετοχή ανέρχεται σε € 0,30 για τη χρήση 2010, από το οποίο παρακρατείται φόρος 21% επί του συνολικού μερίσματος χρήσεως 2010 ανά μετοχή, ήτοι 0,45.
4814	- Μεταφορά στην Κατηγορία Χαμηλής Διασποράς από 30/5/2011.
4815	- Μεταφορά στην Κατηγορία Χαμηλής Διασποράς από 30/5/2011.
4816	- Μεταφορά στην Κατηγορία Χαμηλής Διασποράς από 30/5/2011.
4817	- Μεταφορά στην Κατηγορία Χαμηλής Διασποράς από 30/5/2011.
4822	- Μεταφορά στην κατηγορία Χαμηλής Διασποράς από 30/5/2011.
4823	- Μεταφορά στην κατηγορία Χαμηλής Διασποράς από 4/4/2006.
4827	- Μεταφορά στην κατηγορία Χαμηλής Διασποράς από 5/5/2010.
4844	- Μεταφορά στην κατηγορία Επιτήρησης από 8/4/2011.
4857	- Δεν έχουν εισαχθεί οι 793.906.274 νέες (ΚΟ) μετοχές, οι οποίες προέκυψαν από την πρόσφατη ΑΜΚ με καταβολή μετρητών.
4865	- Αναστολή διαπραγμάτευσης από 2/4/2012.
4879	- Μεταφορά στην Κατηγορία Επιτήρησης από 10/4/2012.
4881	- Μεταφορά στην Κατηγορία Επιτήρησης από 10/4/2012.
4882	- Μεταφορά στην Κατηγορία Επιτήρησης από 10/4/2012.
4886	- Μεταφορά στην Κατηγορία Επιτήρησης από 10/4/2012.
4887	- Μεταφορά στην Κατηγορία Επιτήρησης από 10/4/2012.
4888	- Μεταφορά στην Κατηγορία Επιτήρησης από 10/4/2012.
4912	- Μεταφορά στην κατηγορία Επιτήρησης από 31/7/2012.
4913	- Αναστολή διαπραγμάτευσης από 30/8/2012.
4914	- Αναστολή διαπραγμάτευσης από 31/8/2012.
4918	- Αναστολή διαπραγμάτευσης από 31/8/2012.
4929	- Αναστολή διαπραγμάτευσης από 1/10/2012.
4937	- Μεταφορά στην κατηγορία ΠΡΟΣ ΔΙΑΓΡΑΦΗ από 30/11/2012.
4938	- Μεταφορά στην κατηγορία ΠΡΟΣ ΔΙΑΓΡΑΦΗ από 30/11/2012.
4939	- Αναστολή διαπραγμάτευσης από 30/11/2012.
4953	- Αναστολή διαπραγμάτευσης από 2/4/2013.
4955	- Μεταφορά στην Επιτήρηση από 5/4/2013.
4956	- Μεταφορά στην Επιτήρηση από 5/4/2013.
4957	- Μεταφορά στην Επιτήρηση από 5/4/2013.
4958	- Μεταφορά στην Επιτήρηση από 5/4/2013.

**Σημειώσεις Χρεογράφων**

Κωδικός	Κείμενο σημείωσης
4959	- Μεταφορά στην Επιτήρηση από 5/4/2013.
4971	- Αναστολή διαπραγμάτευσης από 3/6/2013.
4977	- Μεταφορά στην Κατηγορία "Επιτήρησης" από 11/6/2013.
4978	- Από 11/6/2013, μεταφορά στην Κατηγορία Επιτήρησης.
4982	- Αναστολή διαπραγμάτευσης από 1/12/2011.
4983	- Μεταφορά στην κατηγορία Επιτήρησης από 5/4/2013.
4985	- Μεταφορά στην "Κατηγορία Επιτήρησης" από 8/4/2011.
4997	- Μεταφορά στην Κατηγορία Επιτήρησης από 21/12/2009. - Δεν έχουν εισαχθεί οι 6.870.053 νέες (ΚΑ) μετοχές, οι οποίες προέκυψαν από την πρόσφατη ΑΜΚ με καταβολή μετρητών.
5002	- Αναστολή διαπραγμάτευσης από 30/08/2013.
5003	- Αναστολή διαπραγμάτευσης από 30/08/2013.
5004	- Αναστολή διαπραγμάτευσης από 30/08/2013.
5007	- Μεταφορά στην κατηγορία Επιτήρησης, από 11/10/2013.
5023	- Αναστολή διαπραγμάτευσης από 2/12/2013.
5031	- Δεν έχουν εισαχθεί οι 612.300 νέες (ΚΟ) μετοχές, οι οποίες προέκυψαν από την πρόσφατη ΑΜΚ με καταβολή μετρητών.
5033	- Μεταφορά στην κατηγορία Επιτήρησης από τις 25/11/2011. Δεν έχουν εισαχθεί 97.144.575 νέες (ΚΟ) μετοχές, οι οποίες προέκυψαν από την πρόσφατη ΑΜΚ με καταβολή μετρητών.
5036	- Η μετοχή της εταιρείας βρίσκεται σε καθεστώς αναστολής διαπραγμάτευσης από 2/4/2012. Κατά τη διάρκεια της αναστολής, η εταιρία προέβη σε reverse split μετοχών, με βάση το οποίο αναπροσαρμόστηκε μετά την ολοκλήρωση της εταιρικής πράξης ο αριθμός των μετοχών της εταιρείας αλλά και αναλογικά η τελευταία τιμή κλεισίματος της μετοχής της 30/03/2012.
5046	- Μεταφορά στην κατηγορία Χαμηλής Διασποράς από 8/4/2011.
5047	- Αναστολή διαπραγμάτευσης από 27/3/2014.
5049	- Σε αναστολή διαπραγμάτευσης από 1/4/2014.
5055	- Μεταφορά στην Κατηγορία Επιτήρησης από 10/4/2014.
5057	- Μεταφορά στην κατηγορία Επιτήρησης από τις 29/12/2011.
5058	- Μεταφορά στην κατηγορία Επιτήρησης από τις 29/12/2011.
5061	- Αναστολή διαπραγμάτευσης από 2/6/2014.
5062	- Μεταφορά στην κατηγορία ΠΡΟΣ ΔΙΑΓΡΑΦΗ από 4/6/2014.
5080	- Μεταφορά στην κατηγορία Επιτήρησης από 6/9/2011.
5087	- Αναστολή διαπραγμάτευσης από 1/4/2015.
5088	- Αναστολή διαπραγμάτευσης από 1/4/2015.
5089	- Μεταφορά στην κατηγορία Επιτήρησης από τις 8/4/2015.
5092	- Μεταφορά στην κατηγορία ΠΡΟΣ ΔΙΑΓΡΑΦΗ από 8/4/2015.
5093	- Μεταφορά στην Κατηγορία Επιτήρησης από 8/4/2015.
5094	- Μεταφορά στην Κατηγορία Επιτήρησης από 8/4/2015.
5095	- Μεταφορά στην Επιτήρηση από 9/4/2015.
5097	- Μεταφορά στην Κατηγορία Επιτήρησης από 10/4/2012.
5098	- Αναστολή διαπραγμάτευσης από 2/6/2015.
5099	- Αναστολή διαπραγμάτευσης από 3/6/2015.
5100	- Μεταφορά στην Κατηγορία Χαμηλής Διασποράς από 24/6/2015.
5101	- Αναστολή διαπραγμάτευσης από 1/9/2015.
5103	- Δεν έχουν εισαχθεί οι 2.495.784.996 νέες (ΚΟ) μετοχές, που προήλθαν από την αύξηση του μετοχικού κεφαλαίου με καταβολή μετρητών.
5104	- Μεταφορά στην Κατηγορία "Χαμηλής Διασποράς" από 31/10/2014. Από 30/12/2015, η επωνυμία της εταιρείας " MIG REAL ESTATE Α.Ε.Ε.Α.Π." αλλάζει σε " ΕΘΝΙΚΗ ΠΑΝΓΑΙΑ Α.Ε.Ε.Α.Π." .
5109	- Αναστολή διαπραγμάτευσης από 01/03/2016.
5110	- Αναστολή διαπραγμάτευσης από 08/03/2016.
5111	- Μεταφορά στην Κατηγορία Προς Διαγραφή από 15/04/2016.
5112	- Μεταφορά στην Κατηγορία Επιτήρησης από 15/04/2016.
5113	- Μεταφορά στην Κατηγορία Επιτήρησης από 15/04/2016.
5114	- Μεταφορά στην Κατηγορία Επιτήρησης από 15/04/2016.
5115	- Μεταφορά στην Κατηγορία Επιτήρησης από 15/04/2016.
5116	- Μεταφορά στην Κατηγορία Χαμηλής Διασποράς από 20/4/2016.

**Στοιχεία Συναλλαγών Πακέτων**

<b>Μετοχές</b>	<b>Όγκος πακέτου</b>	<b>Τιμή πακέτου</b>	<b>Αξία πακέτου</b>	<b>Ώρα έγκρισης</b>	<b>Σημείωση</b>
GRIVALIA PROPERTIES (ΚΟ)	1,985	7.00	13,895.00	11:17:24	14
GRIVALIA PROPERTIES (ΚΟ)	50,333	7.00	352,331.00	11:18:08	14
ALPHA BANK (ΚΟ)	500,000	1.40	700,000.00	17:01:48	20

**Σημειώσεις πακέτων**

- 9 - Μέθοδος 6-1 / Ειδική Χρέωση
- 10 - Μέθοδος 6-1 / Ειδική Χρέωση, Αυθημερόν Διακανονισμός
- 14 - Μέθοδος 6-3 / Πακέτο Αποκατάστασης, Ατελής αγορά και Πώληση
- 18 - Μέθοδος 6-2 / SPOT 1
- 19 - Μέθοδος 6-2 / SPOT 2
- 20 - Μέθοδος 6-1 και Μέθοδος 6-1 Αυθημερόν Διακανονισμός
- 21 - Άλλη Προσυμφωνημένη

**Στοιχεία Συναλλαγών Δικαιωμάτων**

Ημερ. αποκοπής	Έναρξη εξάσκησης	Λήξη εξάσκησης	Λήξη διαπρ/σης	Δικαιώματα	Κατωτ Τιμή	Ανωτ Τιμή	Τιμή κλεισ.	Τελευταία ζήτηση	Τελευταία προσφορά	Όγκος	Πράξεις	Αξία Συναλλαγών
----------------	------------------	----------------	----------------	------------	------------	-----------	-------------	------------------	--------------------	-------	---------	-----------------

**Δεν υπάρχουν Συναλλαγές Δικαιωμάτων.**

**Στοιχεία Συναλλαγών Εκποιήσεων**

Μετοχές	Όγκος Συναλλαγών	Αριθμός Πράξεων	Αξία Συναλλαγών	Σημείωση
<b>Δεν πραγματοποιήθηκαν Εκποιήσεις Μετοχών.</b>				

**Σημειώσεις Εκποιήσεων**

- 1 - Κανονική Εκποίηση.
- 2 - Εκποίηση Ενσώματων Ονομαστικών Μετοχών.
- 3 - Εκποίηση Αδιάθετων Κλασματικών Υπολοίπων.

**Στοιχεία Συναλλαγών Εκποιήσεων Ενσώματων Ονομαστικών Μετοχών**

Μετοχές	Ημερ/νία έναρξης	Ημερ/νία λήξης	Αρχικό πλήθος	Διαθέσιμο πλήθος	Ημερομηνία	Μέση τιμή (ημέρας)	Μέση τιμή (περιόδου)	Αριθμός Πράξεων	Όγκος Συναλλαγών	Αξία Συναλλαγών
<b>Δεν πραγματοποιήθηκαν Εκποιήσεις Ενσώματων Ονομαστικών Μετοχών.</b>										

**Σημειώσεις Εκποιήσεων**

Σύμφωνα με την Απόφαση 1/380/04.05.2006 της Επιτροπής Κεφαλαιαγοράς εκποιούνται μέσω του Χρηματιστηρίου Αθηνών με επιμέλεια της εκδότριας εταιρείας, οι ενσώματες ονομαστικές μετοχές που δεν έχουν κατατεθεί στην εκδότρια προς αποϋλοποίηση. Η εκποίηση διενεργείται σύμφωνα με τον τρόπο που ορίζεται στο άρθρο 99Α του Κανονισμού του Χρηματιστηρίου Αθηνών.

**Στοιχεία Ενεργητικού Διαπραγματεύσιμων Αμοιβαίων Κεφαλαίων (Δ.Α.Κ.)**

	Ημερομηνία συναλλαγών	Δημιουργία / Εξαγορά	Αριθ. Μερ. (T-1)	Νέα Μερ. (T-1)	Εξαγορασθ. Μερ. (T-1)	Μερίδια (T) [1]	Αξία Ενεργητικού [2]	Καθαρή Τιμή	Μέρισμα/Μερίδι	Ημερ. Αποκοπής
NBGAM ETF ΓΔ Χ.Α.	06/07/2016	25,000	294,878	---	---	294,878	1,845,716.00	6.2593	---	27/10/2011
ALPHA ETF FTSE Athex Large Cap	06/07/2016	5,000	603,090	15,992	---	619,082	8,577,876.00	13.8558	0.37	30/06/2016

**Σημειώσεις Δ.Α.Κ.**

[1] - Αριθμ. μεριδίων (T) = Αριθμ. μεριδίων (T-1) + Νεοεκδιθέντα μερίδια (T-1) - Εξαγορασθέντα μερίδια (T-1)

[2] - Περιλαμβάνονται και τα μερίδια που δημιουργήθηκαν / εξαγοράσθηκαν την ημέρα T-1.

Περιγραφή	Στοιχεία
Όνομασία Δ.Α.Κ.	ALPHA ETF FTSE Athex Large Cap
Σύμβολο Δ.Α.Κ. (GR)	<b>ΑΔΑΚ</b>
Σύμβολο Δ.Α.Κ. (EN)	AETF
ISIN Δ.Α.Κ.	GRF000153004
Κατηγορία Διαπραγμάτευσης	Διαπραγματεύσιμα Αμοιβαία Κεφάλαια (Δ.Α.Κ.)
Τύπος Δ.Α.Κ.	Μετοχών
Τρόπος διαχείρισης	Παθητικός
Επενδυτική Στρατηγική	Σκοπός της επενδυτικής πολιτικής του Αμοιβαίου Κεφαλαίου είναι η αναπαραγωγή της αποδόσεως του Δείκτη FTSE/X.A. Large Cap του Χρηματιστηρίου Αθηνών σε όρους Ευρώ, ακολουθώντας πλήρως και πανομοιότυπως τη σύνθεση του υποκείμενου Δείκτη.
Εκδότης	ΑΛΦΑ ASSET MANAGEMENT Α.Ε.Δ.Α.Κ.
Εταιρεία Διαχείρισης	ΑΛΦΑ ASSET MANAGEMENT Α.Ε.Δ.Α.Κ.
Ειδικοί Διαπραγματευτές	ΑΛΦΑ FINANCE Α.Χ.Ε.Π.Ε.Υ. , ΕΘΝΙΚΗ ΧΡΗΜΑΤΙΣΤΗΡΙΑΚΗ Α.Χ.Ε.Π.Ε.Υ.
Θεματοφύλακας	ΑΛΦΑ ΤΡΑΠΕΖΑ Α.Ε.
Σύμβολο Δείκτη (GR)	FTSE
Σύμβολο Δείκτη (EN)	FTSE
Όνομασία Δείκτη	FTSE/X.A. Large Cap
ISIN Δείκτη	GRI99201A006
Κλάσμα Δείκτη [1]	1/100
Αρχική Τιμή Μεριδίου	21.76
Συνολικός Αριθμός Μεριδίων [2]	619,082
Ημερομηνία πρώτης Έκδοσης	14/01/2008
Ημερομηνία έναρξης Διαπραγμάτευσης	24/01/2008
Νόμισμα Διαπραγμάτευσης	ΕΥΡΩ
Νόμισμα Ενεργητικού	ΕΥΡΩ
Αρχική Αξία Ενεργητικού [3]	3,000,000.00
Αριθμ. Μεριδίων για Δημιουργία-Εξαγορά [4]	5,000
Αμοιβή Διαχείρισης	0.375

**Σημειώσεις Δ.Α.Κ.**

- [1] - Το κλάσμα της τιμής του δείκτη που αποτελεί η τιμή της πρώτης έκδοσης  
 [2] - Ο αριθμός μεριδίων που διαπραγματεύθηκαν στο Χρηματιστήριο την ημέρα T  
 [3] - Η αξία του ενεργητικού κατά την έκδοση  
 [4] - Ο αριθμός μεριδίων που απαιτείται κατά τη διαδικασία δημιουργίας εξαγοράς



Περιγραφή	Στοιχεία
Όνομασία Δ.Α.Κ.	ALPHA ETF FTSE Athex Large Cap
Σύμβολο Δ.Α.Κ. (GR)	<b>ΑΔΑΚ</b>
Σύμβολο Δ.Α.Κ. (EN)	AETF
ISIN Δ.Α.Κ.	GRF000153004
Κατηγορία Διαπραγμάτευσης	Διαπραγματεύσιμα Αμοιβαία Κεφάλαια (Δ.Α.Κ.)
Τύπος Δ.Α.Κ.	Μετοχών
Τρόπος διαχείρισης	Παθητικός
Επενδυτική Στρατηγική	Σκοπός της επενδυτικής πολιτικής του Αμοιβαίου Κεφαλαίου είναι η αναπαραγωγή της αποδόσεως του Δείκτη FTSE/X.A. Large Cap του Χρηματιστηρίου Αθηνών σε όρους Ευρώ, ακολουθώντας πλήρως και πανομοιότυπως τη σύνθεση του υποκείμενου Δείκτη.
Εκδότης	ΑΛΦΑ ASSET MANAGEMENT Α.Ε.Δ.Α.Κ.
Εταιρεία Διαχείρισης	ΑΛΦΑ ASSET MANAGEMENT Α.Ε.Δ.Α.Κ.
Ειδικοί Διαπραγματευτές	ΑΛΦΑ FINANCE Α.Χ.Ε.Π.Ε.Υ. , ΕΘΝΙΚΗ ΧΡΗΜΑΤΙΣΤΗΡΙΑΚΗ Α.Χ.Ε.Π.Ε.Υ.
Θεματοφύλακας	ΑΛΦΑ ΤΡΑΠΕΖΑ Α.Ε.
Σύμβολο Δείκτη (GR)	FTSE
Σύμβολο Δείκτη (EN)	FTSE
Όνομασία Δείκτη	FTSE/X.A. Large Cap
ISIN Δείκτη	GRI99201A006
Κλάσμα Δείκτη [1]	1/100
Αρχική Τιμή Μεριδίου	21.76
Συνολικός Αριθμός Μεριδίων [2]	619,082
Ημερομηνία πρώτης Έκδοσης	14/01/2008
Ημερομηνία έναρξης Διαπραγμάτευσης	24/01/2008
Νόμισμα Διαπραγμάτευσης	ΕΥΡΩ
Νόμισμα Ενεργητικού	ΕΥΡΩ
Αρχική Αξία Ενεργητικού [3]	3,000,000.00
Αριθμ. Μεριδίων για Δημιουργία-Εξαγορά [4]	50,000
Αμοιβή Διαχείρισης	0.375

**Σημειώσεις Δ.Α.Κ.**

- [1] - Το κλάσμα της τιμής του δείκτη που αποτελεί η τιμή της πρώτης έκδοσης  
 [2] - Ο αριθμός μεριδίων που διαπραγματεύθηκαν στο Χρηματιστήριο την ημέρα T  
 [3] - Η αξία του ενεργητικού κατά την έκδοση  
 [4] - Ο αριθμός μεριδίων που απαιτείται κατά τη διαδικασία δημιουργίας εξαγοράς

Περιγραφή	Στοιχεία
Όνομασία Δ.Α.Κ.	NBGAM ETF ΓΔ Χ.Α.
Σύμβολο Δ.Α.Κ. (GR)	ΔΑΚΓΔ
Σύμβολο Δ.Α.Κ. (EN)	ETFASE
ISIN Δ.Α.Κ.	GRF000054004
Κατηγορία Διαπραγμάτευσης	Διαπραγματεύσιμα Αμοιβαία Κεφάλαια (Δ.Α.Κ.)
Τύπος Δ.Α.Κ.	Μετοχών
Τρόπος διαχείρισης	Παθητικός
Επενδυτική Στρατηγική	Επενδυτικός σκοπός του Αμοιβαίου Κεφαλαίου είναι η αναπαραγωγή της σύνθεσης του Γενικού Δείκτη Τιμών του Χρηματιστηρίου Αθηνών και η επίτευξη της απόδοσης του Δείκτη.
Εκδότης	ΕΘΝΙΚΗ ASSET MANAGEMENT ΑΕΔΑΚ
Εταιρεία Διαχείρισης	ΕΘΝΙΚΗ ASSET MANAGEMENT ΑΝΩΝΥΜΗ ΕΤΑΙΡΙΑ ΔΙΑΧΕΙΡΙΣΕΩΣ ΑΜΟΙΒΑΙΩΝ ΚΕΦΑΛΑΙΩΝ
Ειδικοί Διαπραγματευτές	ΕΘΝΙΚΗ ΧΡΗΜΑΤΙΣΤΗΡΙΑΚΗ Α.Χ.Ε.Π.Ε.Υ.
Θεματοφύλακας	ΕΘΝΙΚΗ ΤΡΑΠΕΖΑ
Σύμβολο Δείκτη (GR)	ΓΔ
Σύμβολο Δείκτη (EN)	GD
Όνομασία Δείκτη	Γενικός Δείκτης Τιμών Χ.Α.
ISIN Δείκτη	GRI99117A004
Κλάσμα Δείκτη [1]	1/100
Αρχική Τιμή Μεριδίου	21.61
Συνολικός Αριθμός Μεριδίων [2]	294,878
Ημερομηνία πρώτης Έκδοσης	24/06/2009
Ημερομηνία έναρξης Διαπραγμάτευσης	29/06/2009
Νόμισμα Διαπραγμάτευσης	ΕΥΡΩ
Νόμισμα Ενεργητικού	ΕΥΡΩ
Αρχική Αξία Ενεργητικού [3]	4,495,405.02
Αριθμ. Μεριδίων για Δημιουργία-Εξαγορά [4]	25,000
Αμοιβή Διαχείρισης	0.600

**Σημειώσεις Δ.Α.Κ.**

[1] - Το κλάσμα της τιμής του δείκτη που αποτελεί η τιμή της πρώτης έκδοσης

[2] - Ο αριθμός μεριδίων που διαπραγματεύθηκαν στο Χρηματιστήριο την ημέρα T

[3] - Η αξία του ενεργητικού κατά την έκδοση

[4] - Ο αριθμός μεριδίων που απαιτείται κατά τη διαδικασία δημιουργίας εξαγοράς

Περιγραφή	Στοιχεία
Όνομασία Δ.Α.Κ.	NBGAM ETF GREECE & TURKEY 30
Σύμβολο Δ.Α.Κ. (GR)	ΔΑΚΕΤ30
Σύμβολο Δ.Α.Κ. (EN)	ETFGT30P
ISIN Δ.Α.Κ.	GRF000055001
Κατηγορία Διαπραγμάτευσης	Διαπραγματεύσιμα Αμοιβαία Κεφάλαια (Δ.Α.Κ.)
Τύπος Δ.Α.Κ.	Μετοχών
Τρόπος διαχείρισης	Παθητικός
Επενδυτική Στρατηγική	Επενδυτικός σκοπός του Αμοιβαίου Κεφαλαίου είναι η αναπαραγωγή της σύνθεσης του Δείκτη GREECE & TURKEY 30 (GT-30) και η επίτευξη της απόδοσης του Δείκτη.
Εκδότης	ΕΘΝΙΚΗ ASSET MANAGEMENT ΑΕΔΑΚ
Εταιρεία Διαχείρισης	ΕΘΝΙΚΗ ASSET MANAGEMENT ΑΝΩΝΥΜΗ ΕΤΑΙΡΕΙΑ ΔΙΑΧΕΙΡΙΣΕΩΣ ΑΜΟΙΒΑΙΩΝ ΚΕΦΑΛΑΙΩΝ
Ειδικοί Διαπραγματευτές	ΕΘΝΙΚΗ ΧΡΗΜΑΤΙΣΤΗΡΙΑΚΗ Α.Χ.Ε.Π.Ε.Υ.
Θεματοφύλακας	ΕΘΝΙΚΗ ΤΡΑΠΕΖΑ
Σύμβολο Δείκτη (GR)	GT30P
Σύμβολο Δείκτη (EN)	GT30P
Όνομασία Δείκτη	Greece & Turkey 30 Δείκτης Τιμών
ISIN Δείκτη	CH0045018782
Κλάσμα Δείκτη [1]	1/100
Αρχική Τιμή Μεριδίου	8.85
Συνολικός Αριθμός Μεριδίων [2]	388,550
Ημερομηνία πρώτης Έκδοσης	27/10/2010
Ημερομηνία έναρξης Διαπραγμάτευσης	03/11/2010
Νόμισμα Διαπραγμάτευσης	ΕΥΡΩ
Νόμισμα Ενεργητικού	ΕΥΡΩ
Αρχική Αξία Ενεργητικού [3]	3,438,286.49
Αριθμ. Μεριδίων για Δημιουργία-Εξαγορά [4]	25,000
Αμοιβή Διαχείρισης	1.050

**Σημειώσεις Δ.Α.Κ.**

[1] - Το κλάσμα της τιμής του δείκτη που αποτελεί η τιμή της πρώτης έκδοσης

[2] - Ο αριθμός μεριδίων που διαπραγματεύθηκαν στο Χρηματιστήριο την ημέρα T

[3] - Η αξία του ενεργητικού κατά την έκδοση

[4] - Ο αριθμός μεριδίων που απαιτείται κατά τη διαδικασία δημιουργίας εξαγοράς

Περιγραφή	Στοιχεία
Όνομασία Warrant	ALPHA ΤΡΑΠΕΖΑ Α.Ε. (ΤΠΔ)
Σύμβολο Warrant (GR)	ΑΛΦΑΤΠ
ISIN Warrant	GRR000000028
Κατηγορία Διαπραγμάτευσης	Τίτλοι Παραστατικοί (Warrants)
Υποκείμενος Τίτλος	ALPHA ΤΡΑΠΕΖΑ Α.Ε. (ΚΟ)
Συνολικός Αριθμός Warrants	1,141,734,167
Ημ/νία Έναρξης Διαπραγμάτευσης	11/06/2013
Νόμισμα Διαπραγμάτευσης	ΕΥΡΩ
Πολλαπλασιαστής	7.41
Αναλογία Μετατροπής	0.13
Τύπος Εξάσκησης	BERMUDAN
Τιμή Διάθεσης	1.45

Περιγραφή	Στοιχεία
Όνομασία Warrant	ΕΘΝΙΚΗ ΤΡΑΠΕΖΑ ΤΗΣ ΕΛΛΑΔΟΣ Α.Ε. (ΤΠΔ)
Σύμβολο Warrant (GR)	ΕΤΕΤΠ
ISIN Warrant	GRR000000036
Κατηγορία Διαπραγμάτευσης	Τίτλοι Παραστατικοί (Warrants)
Υποκείμενος Τίτλος	ΕΘΝΙΚΗ ΤΡΑΠΕΖΑ ΤΗΣ ΕΛΛΑΔΟΣ Α.Ε. (ΚΟ)
Συνολικός Αριθμός Warrants	245,745,725
Ημ/νία Έναρξης Διαπραγμάτευσης	27/06/2013
Νόμισμα Διαπραγμάτευσης	ΕΥΡΩ
Πολλαπλασιαστής	8.23
Αναλογία Μετατροπής	0.12
Τύπος Εξάσκησης	BERMUDAN
Τιμή Διάθεσης	6.83

Περιγραφή	Στοιχεία
Όνομασία Warrant	ΤΡΑΠΕΖΑ ΠΕΙΡΑΙΩΣ Α.Ε. (ΤΠΔ)
Σύμβολο Warrant (GR)	ΠΕΙΡΤΠ
ISIN Warrant	GRR000000044
Κατηγορία Διαπραγμάτευσης	Τίτλοι Παραστατικοί (Warrants)
Υποκείμενος Τίτλος	ΤΡΑΠΕΖΑ ΠΕΙΡΑΙΩΣ Α.Ε. (ΚΟ)
Συνολικός Αριθμός Warrants	843,637,022
Ημ/νία Έναρξης Διαπραγμάτευσης	03/07/2013
Νόμισμα Διαπραγμάτευσης	ΕΥΡΩ
Πολλαπλασιαστής	4.48
Αναλογία Μετατροπής	0.22
Τύπος Εξάσκησης	BERMUDAN
Τιμή Διάθεσης	0.90

# ΑΝΑΚΟΙΝΩΣΕΙΣ

## ΕΤΑΙΡΙΚΕΣ ΠΡΑΞΕΙΣ

### ΣΩΛΗΝΟΥΡΓΕΙΑ ΚΟΡΙΝΘΟΥ Α.Ε.

#### Αλλαγή επωνυμίας εταιρίας

Από 06/07/2016, η επωνυμία της εταιρίας «ΣΩΛΗΝΟΥΡΓΕΙΑ ΚΟΡΙΝΘΟΥ Α.Ε.» (GRS300103009) αλλάζει σε «ΣΩΛΗΝΟΥΡΓΕΙΑ ΚΟΡΙΝΘΟΥ ΕΤΑΙΡΙΑ ΣΥΜΜΕΤΟΧΩΝ ΑΝΩΝΥΜΗ ΕΤΑΙΡΙΑ».

### ALPHA ETF FTSE Athex Large Cap ΜΕΤΟΧΙΚΟ

Από 6/7/2016, εισάγονται προς διαπραγμάτευση στο Χρηματιστήριο Αθηνών τα 15.992 νέα μερίδια του Διαπραγματεύσιμου Αμοιβαίου Κεφαλαίου (Δ.Α.Κ.) «ALPHA ETF FTSE Athex Large Cap ΜΕΤΟΧΙΚΟ» (GRF000153004) της εταιρίας «ΑΛΦΑ ASSET MANAGEMENT Α.Ε.Δ.Α.Κ.», τα οποία προέκυψαν από την πρόσφατη επιστροφή κεφαλαίου με επανεπένδυση σε νέα μερίδια του Δ.Α.Κ. Από την ίδια ημερομηνία, το νέο σύνολο εισηγμένων μεριδίων του εν λόγω Δ.Α.Κ. στο Χρηματιστήριο Αθηνών ανέρχεται σε 619.082 μερίδια.

## ΓΝΩΣΤΟΠΟΙΗΣΕΙΣ ΕΤΑΙΡΕΙΩΝ

### ΕΠΙΤΡΟΠΗ ΚΕΦΑΛΑΙΑΓΟΡΑΣ Ν.Π.Δ.Δ.

#### Εκποίηση Μετοχών

Η Επιτροπή Κεφαλαιαγοράς σύμφωνα με την Απόφαση **104Α/ 6.7.2016** του Προϊστάμενου της Διεύθυνσης Μελετών αποφασίζει:

1. Για την διενέργεια της εκποίησης των εξής κατασχεμένων μετοχών κυριότητας κ. Παρασκευής Αχλάδη του Κωνσταντίνου με επίσηυση εκτέλεσης της Επιχειρησιακής Μονάδας Είσπραξης του Υπουργείου Οικονομικών:
  - 286 κοινών ονομαστικών μετοχών έκδοσης της εταιρείας «ΑΛΦΑ ΤΡΑΠΕΖΑ Α.Ε.»
  - 3.375 κοινών ονομαστικών μετοχών έκδοσης της εταιρείας «COCA COLA HBC AG»
  - 166 κοινών ονομαστικών μετοχών έκδοσης της εταιρείας «ΕΘΝΙΚΗ ΤΡΑΠΕΖΑ ΤΗΣ ΕΛΛΑΔΟΣ Α.Ε.»
  - 1.404 κοινών ονομαστικών μετοχών έκδοσης της εταιρείας «ΕΛΤΡΑΚ Α.Ε.»
  - 32.448 κοινών ονομαστικών μετοχών έκδοσης της εταιρείας «ΜΕΤΚΑ Α.Ε.»
  - 4 κοινών ονομαστικών μετοχών έκδοσης της εταιρείας «EUROBANK Α.Ε.»
  - 46.848 κοινών ονομαστικών μετοχών έκδοσης της εταιρείας «ΤΡΑΠΕΖΑ ΤΗΣ ΕΛΛΑΔΟΣ Α.Ε.»

ορίζεται νέα ημερομηνία η Πέμπτη, 28η Ιουλίου 2016.

2. Κατά τα λοιπά σχετικά με την εκποίηση, ισχύει η απόφαση 104/28.6.2016 του Προϊστάμενου της Διεύθυνσης Μελετών.

### Π. ΠΕΤΡΟΠΟΥΛΟΣ Α.Ε.Β.Ε.

#### Αγορά Ιδίων Μετοχών

Η Πέτρος Πετρόπουλος ΑΕΒΕ γνωστοποιεί στο επενδυτικό κοινό ότι σύμφωνα με το άρθρο 16 του ΚΝ 2190/20, όπως τροποποιήθηκε και ισχύει, και σύμφωνα με τους όρους του Κανονισμού 2273/2003 της Ευρωπαϊκής Επιτροπής και σε εκτέλεση της από 5/4/2016 απόφασης της Γενικής Συνέλευσης των Μετόχων της Εταιρίας και απόφασης του Διοικητικού Συμβουλίου με ημερομηνία 18/4/2016, προέβη την 6/7/2016 σε αγορά 256 Ιδίων Μετοχών της Εταιρίας μέσω της Alpha Finance με τιμή κτήσης 3,65 ευρώ ανά μετοχή και συνολική αξία 934,4 ευρώ.

### Φ.Η.Λ. Η. ΚΥΡΙΑΚΙΔΗΣ Α.Β.Ε.Ε.

#### Αγορά Ιδίων Μετοχών

Γνωστοποιείται ότι ο κος Κυριακίδης Ηλίας του Στυλιανού Πρόεδρος και Διευθύνων Σύμβουλος της Φ.Η.Λ. Η. ΚΥΡΙΑΚΙΔΗΣ ΜΑΡΜΑΡΑ ΓΡΑΝΙΤΕΣ ΑΒΕΕ προέβη σε Αγορά 20 μετοχών της εταιρίας ΦΗΛ Η. ΚΥΡΙΑΚΙΔΗΣ ΜΑΡΜΑΡΑ ΓΡΑΝΙΤΕΣ Α.Β.Ε.Ε. στις 05-07-2016 συνολικής αξίας 53,85 ευρώ.

### Φ.Η.Λ. Η. ΚΥΡΙΑΚΙΔΗΣ Α.Β.Ε.Ε.

#### Αγορά Ιδίων Μετοχών

Η Φ.Η.Λ. Η. ΚΥΡΙΑΚΙΔΗΣ ΜΑΡΜΑΡΑ ΓΡΑΝΙΤΕΣ Α.Β.Ε.Ε. (η Εταιρεία) ενημερώνει το επενδυτικό κοινό ότι σε εκτέλεση της από 03.12.2014 απόφασης της Έκτακτης Γενικής Συνέλευσης των Μετόχων της Εταιρείας, προέβη σε αγορά ιδίων μετοχών, και συγκεκριμένα στις 05.07.2016 αγοράστηκαν 930 μετοχές, με μέση τιμή κτήσης 2,4361 ευρώ ανά μετοχή και συνολική αξίας 2.279,44 ευρώ. Οι αγορές ιδίων μετοχών πραγματοποιούνται μέσω του μέλους του Χρηματιστηρίου Αθηνών ΕΠΕΝΔΥΤΙΚΗ ΤΡΑΠΕΖΑ ΕΛΛΑΔΟΣ Α.Ε.

### FOLLI-FOLLIE Α.Ε.Β.Τ.Ε.

#### Ανακοίνωση

Η Εταιρεία "Folli Follie Α.Ε." με δ.τ. "FF Group" ανακοινώνει με βάση το Ν.3556/2007, το Ν. 3340/07 σε συνδυασμό με το άρθρο 11 της απόφασης της ΕΚ 1/434/3.7.2007, ότι ο κ. Δημήτριος Κουτσολιούτσος, Πρόεδρος του Δ.Σ. της FF Group, προέβη στις 05. Ιουλίου 2016 σε αγορά 2.500 κοινών ονομαστικών μετοχών της Εταιρείας συνολικής αξίας Ευρώ 44.250,00, συναλλαγή που μας γνωστοποιήθηκε σύμφωνα με το άρθρο 13 του Ν. 3340/2005.

### **QUEST ΣΥΜΜΕΤΟΧΩΝ Α.Ε.**

#### **Αγορά Ιδίων Μετοχών**

Η Quest Συμμετοχών Α.Ε. γνωστοποιεί ότι σύμφωνα με το άρθρο 16 του ΚΝ 2190/20, όπως τροποποιήθηκε και ισχύει, και σύμφωνα με τους όρους του Κανονισμού 2273 / 2003 της Ευρωπαϊκής Επιτροπής και σε εκτέλεση της από 01/06/2016 απόφασης της Τακτικής Γενικής Συνέλευσης των Μετόχων της Εταιρείας και της από 01/06/2016 απόφασης του Διοικητικού Συμβουλίου, προέβη κατά τη διάρκεια της συνεδρίασης της 05/07/2016, μέσω της χρηματιστηριακής εταιρείας «Eurobank EFG Equities», σε αγορά 100 ιδίων μετοχών με μέση τιμή κτήσης 4,65 ευρώ και συνολική αξία συναλλαγής 468,40 ευρώ.

### **ΠΛΑΣΤΙΚΑ ΘΡΑΚΗΣ Α.Β.Ε.Ε.**

#### **Αγορά Ιδίων Μετοχών**

Η εταιρεία Πλαστικά Θράκης Α.Β.Ε.Ε. ανακοινώνει ότι κατ' εφαρμογή του άρθρου 4 παρ. 4 του υπ' αριθμ. 2273/2003 Κανονισμού της Επιτροπής των Ευρωπαϊκών Κοινοτήτων και σε εκτέλεση της σχετικής απόφασης της Έκτακτης Γενικής Συνέλευσης των μετόχων της 29<sup>ης</sup> Δεκεμβρίου 2014 προέβη στις 5 Ιουλίου 2016 σε αγορά 1.500 ιδίων μετοχών, μέσω του μέλους του Χρηματιστηρίου Αθηνών Alpha Finance Α.Ε.Π.Ε.Υ. με μέση τιμή κτήσης Ευρώ 1,3601 ανά μετοχή. Η συνολική αξία της συναλλαγής ανήλθε σε Ευρώ 2.040,18.

### **M.L.S. ΠΛΗΡΟΦΟΡΙΚΗ Α.Ε.**

#### **Αγορά Ιδίων Μετοχών**

Η MLS Πληροφορική Α.Ε. κατ' εφαρμογή του άρθρου 4 παρ.4 του υπ αριθμ. 2273/2003 Κανονισμού της Επιτροπής των Ευρωπαϊκών Κοινοτήτων και του άρθρου 16 παρ.5 του Κ.Ν 2190/1920 όπως τροποποιήθηκε και ισχύει γνωστοποιεί στο επενδυτικό κοινό ότι, σε εκτέλεση της από 30.06.2016 απόφασης της Τακτικής Γενικής Συνέλευσης των μετόχων της εταιρείας και της από 30.06.2016 απόφασης του Διοικητικού Συμβουλίου της, προέβη την Τρίτη 05.07.2016 σε αγορά 958 ιδίων μετοχών με μέση τιμή κτήσης 3,4715 ευρώ και συνολική αξία συναλλαγής 3.325,70 ευρώ. Οι ως άνω 958 μετοχές αγοράστηκαν μέσω της ALPHA FINANCE Α.Ε.Π.Ε.Υ.

### **TITAN Α.Ε.**

#### **Αγορά Ιδίων Μετοχών**

Η Α.Ε. ΤΣΙΜΕΝΤΩΝ TITAN, ανακοινώνει ότι στις 5.7.2016 προέβη σε αγορά, μέσω της Εθνικής Χρηματιστηριακής, 10.500 κοινών και 200 προνομιούχων ιδίων μετοχών, με μέση τιμή κτήσης ανά μετοχή 18,60 ευρώ για τις κοινές και 12,50 ευρώ για τις προνομιούχες και συνολική αξία συναλλαγής ευρώ 195.270,00 και ευρώ 2.500,00 αντίστοιχα, σε εκτέλεση της από 17.6.2016 απόφασης της Τακτικής Γενικής Συνέλευσης των Μετόχων, της από 17.6.2016 απόφασης του Διοικητικού Συμβουλίου και κατ' εφαρμογή του άρθρου 16 παρ. 5 του Κ.Ν. 2190/1920.

### **INFORM Π. ΛΥΚΟΣ Α.Ε.**

#### **Δελτίο Τύπου**

Η εταιρεία, ολοκληρώνοντας επενδύσεις €4,5 εκ. σε υπερσύγχρονο μηχανολογικό εξοπλισμό και λογισμικό, παρουσίασε σε ειδική εκδήλωση καινοτόμες λύσεις για αποτελεσματικότερη επικοινωνία.

Κορωπί, 6 Ιουλίου 2016 - Η INFORM Π. ΛΥΚΟΣ Α.Ε., παρουσίασε κατά την τριήμερη εκδήλωση "AURUM INNOVATION DAYS" στις εγκαταστάσεις της στο Κορωπί, στις 28, 29 και 30 Ιουνίου, ότι πιο σύγχρονο υπάρχει σήμερα στον κόσμο της διαδραστικής επικοινωνίας, μέσα από όλα τα κανάλια διάχυσης.

Η ραγδαία εξέλιξη στις τεχνολογίες ψηφιακής εκτύπωσης τηλεπικοινωνιών και πληροφορικής, προσφέρει σήμερα τη δυνατότητα της άμεσης, εξατομικευμένης πληροφόρησης, με τον πιο αποτελεσματικό και οικονομικό τρόπο.

Η εταιρεία, ολοκληρώνοντας επενδύσεις €4,5 εκ. σε υπερσύγχρονο μηχανολογικό εξοπλισμό και λογισμικό, παρουσίασε καινοτόμες λύσεις για αποτελεσματικότερη επικοινωνία. Την εκδήλωση παρακολούθησαν κορυφαία στελέχη της αγοράς, από τον ιδιωτικό και το δημόσιο τομέα.

Η INFORM Π. ΛΥΚΟΣ Α.Ε. θα ήθελε να ευχαριστήσει θερμά όλους όσους τίμησαν την εταιρεία με την παρουσία τους, καθώς και όλους τους συνεργάτες που βοήθησαν για την επιτυχία της εκδήλωσης.

### **LAMDA DEVELOPMENT Α.Ε.**

#### **Αγορά Ιδίων Μετοχών**

Η LAMDA Development S.A. (η «Εταιρεία») σε εφαρμογή του άρθρου 4 παρ. 4 του υπ' αριθμ. 2273/2003 Κανονισμού της Επιτροπής των Ευρωπαϊκών Κοινοτήτων ανακοινώνει ότι, σύμφωνα με το άρθρο 16 του Κ.Ν. 2190/1920 όπως τροποποιήθηκε και ισχύει και σε εκτέλεση σχετικών αποφάσεων της Ετήσιας Τακτικής Γενικής Συνέλευσης των Μετόχων και του Διοικητικού της Συμβουλίου (συνεδρίασης της 16.06.2015), προέβη μέσω του μέλους του Χ.Α. Eurobank Equities Α.Ε.Π.Ε.Υ., σε αγορά ιδίων μετοχών, ως ακολούθως: Στις 5 Ιουλίου 2016 η Εταιρεία αγόρασε, με μέση τιμή κτήσης € 4,23 ανά μετοχή, 29.677 μετοχές, συνολικής αξίας € 125.546,95.

### **ΑΛΦΑ ASSET MANAGEMENT Α.Ε.Δ.Α.Κ.**

#### **Επιστροφή κεφαλαίου με επανεπένδυση σε μερίδια του Αμοιβαίου Κεφαλαίου**

Η ALPHA ASSET MANAGEMENT Α.Ε.Δ.Α.Κ. βεβαιώνει ότι ο συνολικός αριθμός των νέων μεριδίων που προέκυψαν μετά την επανεπένδυση του ποσού της επιστροφής κεφαλαίου, σύμφωνα με την τιμή μεριδίου του Alpha ETF FTSE Athex Large Cap Μετοχικό της 5<sup>ης</sup> Ιουλίου 2016, είναι 15.992. Η αναλογία παλαιών προς νέα μερίδια είναι: Για κάθε ένα (1) παλαιό μερίδιο 0,026848 νέα μερίδια. Από την 06.07.2016, το νέο σύνολο εισηγμένων μεριδίων της Εταιρείας στο Χρηματιστήριο Αθηνών ανέρχεται σε 619.082. Για περισσότερες πληροφορίες παρακαλούνται οι μεριδιούχοι να επικοινωνούν με την ALPHA ASSET MANAGEMENT Α.Ε.Δ.Α.Κ, τηλ. 210 326 2948.

### **GRIVALIA PROPERTIES Α.Ε.Ε.Α.Π.**

#### **Ανακοίνωση**

Η Εταιρεία GRIVALIA PROPERTIES Α.Ε.Ε.Α.Π. (η «Εταιρεία») ανακοινώνει σύμφωνα με το Ν. 3556/2007 και το Ν. 3340/2005 σε συνδυασμό με την απόφαση 1/434/3.7.2007 της Επιτροπής Κεφαλαιαγοράς και μετά από σχετική γνωστοποίηση που έλαβε σύμφωνα με το άρθρο 13 του Ν. 3340/2005, ότι η κα. Ναταλία Στράφτη, Γενικός Διευθυντής Εργασιών της Εταιρείας, προέβη στις 04/07/2016 σε πώληση 3.086 κοινών μετοχών της Εταιρείας, συνολικής αξίας €21.602.



## FOURLIS A.E ΣΥΜΜΕΤΟΧΩΝ

### Ανακοίνωση

Η FOURLIS ΑΝΩΝΥΜΗ ΕΤΑΙΡΕΙΑ ΣΥΜΜΕΤΟΧΩΝ ανακοινώνει κατ' εφαρμογή των διατάξεων του ν.3556/2007, της απόφασης 1/434/3.7.2007 του Δ.Σ της Επιτροπής Κεφαλαιαγοράς και της εγκυκλίου 33 της Επιτροπής Κεφαλαιαγοράς, τη μεταβολή που επήλθε την 1<sup>η</sup> Ιουλίου 2016 και της γνωστοποιήθηκε την 4<sup>η</sup> Ιουλίου 2016, στην αλυσίδα των ελεγχόμενων επιχειρήσεων μέσω των οποίων ουσιαστικά κατέχονται τα δικαιώματα ψήφου επί των μετοχών της Εκδότριας από τον μέτοχο FIL LIMITED.

Σύμφωνα με την ανωτέρω γνωστοποίηση, η αλυσίδα των ελεγχόμενων επιχειρήσεων μέσω των οποίων ουσιαστικά κατέχονται τα δικαιώματα ψήφου επί των 2.810.332 μετοχών της Εκδότριας, έχει ως ακολούθως:

1. FIL LIMITED
2. FIL Holdings (UK) Limited
3. FIL Investments International: 5.51% δικαιωμάτων ψήφου.

## ΕΛΛΗΝΙΚΑ ΧΡΗΜΑΤΙΣΤΗΡΙΑ Α.Ε.

### Αγορά Ιδίων Μετοχών

Η εταιρεία «Ελληνικά Χρηματιστήρια-Χρηματιστήριο Αθηνών Ανώνυμη Εταιρεία Συμμετοχών» (ATHEX ή Εταιρεία) ενημερώνει το επενδυτικό κοινό ότι κατ' εφαρμογή του άρθρου 4 παρ. 4 του υπ' αριθμ. 2273/2003 Κανονισμού της Επιτροπής των Ευρωπαϊκών Κοινοτήτων, και σε εκτέλεση της από 20.5.2015 απόφασης της Τακτικής Γενικής Συνέλευσης των Μετόχων της Εταιρείας, προέβη σε αγορά ιδίων μετοχών, και συγκεκριμένα την 05.07.2016 προέβη στην αγορά 10.592 ιδίων μετοχών, με μέση τιμή κτήσης EUR4,18 ανά μετοχή και συνολική αξία συναλλαγών EUR 44.333,51. Οι συναλλαγές πραγματοποιήθηκαν μέσω του μέλους του Χρηματιστηρίου Αθηνών «Merit Χ.Α.Ε.Π.Ε.Υ». Μετά και τις ανωτέρω αγορές, η Εταιρεία κατέχει συνολικά 2.165.600 ίδιες μετοχές (3,31% του συνόλου των 65.368.563 κοινών ονομαστικών μετοχών).

## ΕΛΛΗΝΙΚΑ ΧΡΗΜΑΤΙΣΤΗΡΙΑ Α.Ε.

### Ανακοίνωση

Η Εταιρεία Ελληνικά Χρηματιστήρια-Χρηματιστήριο Αθηνών Α.Ε. Συμμετοχών (ATHEX) ανακοινώνει με βάση τους ν. 3556/2007 και 3606/2007 ότι η Eurobank Equities Α.Ε.Π.Ε.Υ. την ενημέρωσε ότι πραγματοποίησε τις εξής συναλλαγές:

α/α	Ημερομηνία γνωστοποίησης στην ATHEX	Ημερομηνία συναλλαγής	Είδος συναλ.	Ποσότητα	Χρηματοπιστωτικό μέσο	Συνολική αξία (ευρώ)
1	04/07/2016	01/07/2016	Πώληση	200	Μετοχές ΕΧΑΕ (κο)	876,00
2	04/07/2016	01/07/2016	Αγορά	2	ΣΜΕ ΕΧΑΕ	870,00
3	05/07/2016	04/07/2016	Αγορά	2.000	Μετοχές ΕΧΑΕ (κο)	8.419,15
4	05/07/2016	04/07/2016	Πώληση	2.000	Μετοχές ΕΧΑΕ (κο)	8.361,70

Η Eurobank Equities Α.Ε.Π.Ε.Υ. πραγματοποίησε τις ανωτέρω συναλλαγές λόγω της ειδικής διαπραγμάτευσης που έχει αναλάβει στην αγορά παραγώγων σε Συμβόλαια Μελλοντικής Εκπλήρωσης (ΣΜΕ) με υποκείμενο τίτλο την μετοχή της εταιρίας (σύμβολο μετοχής: ΕΧΑΕ). Η γνωστοποίηση εκ μέρους της Eurobank Equities Α.Ε.Π.Ε.Υ. προς την εταιρεία και ακολούθως από την εταιρεία προς τις αρχές της Κεφαλαιαγοράς, γίνεται επειδή ο κ. Κωνσταντίνος Βασιλείου είναι μη εκτελεστικό μέλος του Δ.Σ. της Eurobank Equities Α.Ε.Π.Ε.Υ., ενώ κατέχει ταυτόχρονα τη θέση του Μη Εκτελεστικού Μέλους του Δ.Σ. της ATHEX (υπόχρεο πρόσωπο με βάση το Ν.3340/2005).

## ΜΙΝΩΙΚΕΣ ΓΡΑΜΜΕΣ Α.Ν.Ε.

### Ανακοίνωση

Οι Μινωικές Γραμμές Α.Ν.Ε. ανακοινώνουν ότι η εταιρεία (Grimaldi Euromed S.p.A) συνδεδεμένο νομικό πρόσωπο με τον Πρόεδρο του Διοικητικού Συμβουλίου της Εταιρείας Emanuele G. Grimaldi (υπόχρεο πρόσωπο με βάση το άρθρο 13 του Ν.3340/2005), προέβη στις 01/07/2016 σε αγορά 60 κοινών ονομαστικών μετοχών των Μινωικών Γραμμών συνολικής αξίας € 144,00. Η παρούσα γίνεται σύμφωνα με το Ν.3556/2007 (άρθρο 3, (ιστ), (ββ), και άρθρο 21) και σε συνδυασμό με το άρθρο 11 της απόφασης 1/434/3.7.2007 της Επιτροπής Κεφαλαιαγοράς.

## ΕΘΝΙΚΗ ΤΡΑΠΕΖΑ ΤΗΣ ΕΛΛΑΔΟΣ Α.Ε.

### Αποφάσεις Γενικής Συνέλευσης

#### Αποτελέσματα Ψηφοφορίας

Στα θέματα της Τακτικής Γενικής Συνέλευσης των Μετόχων της Εθνικής Τράπεζας της Ελλάδος της 30.6.2016 (άρθρο 32 παρ. 1 κ.ν. 2190/1920, παρ. 4.1.3.3. Κανονισμός Χρηματιστηρίου Αθηνών)

Στην Τακτική Γενική Συνέλευση των Μετόχων της Εθνικής Τράπεζας, που πραγματοποιήθηκε στις 30.06.2016 ημέρα Πέμπτη και ώρα 11:00 στο Μέγαρο Μελά, επί της οδού Αιόλου 93, Αθήνα παρέστησαν αυτοπροσώπως ή με αντιπρόσωπο 479 Μέτοχοι, που εκπροσωπούν 5.871.336.988 κοινές μετά ψήφου μετοχές, ήτοι ποσοστό 65,15% του συνόλου των κοινών, μετά δικαιώματος ψήφου, μετοχών (εξαιρουμένων μετοχών που ανέλαβε και κατέχει το Τ.Χ.Σ. στο πλαίσιο της αύξησης του Μετοχικού Κεφαλαίου της Τράπεζας που ολοκληρώθηκε τον Ιούνιο του 2013 [άρθρο 7α παρ. 2α ν. 3864/2010]).

Η Γενική Συνέλευση συνήλθε σε απαρτία και συνεδρίασε εγκύρως σύμφωνα με το άρθρο 15 του Καταστατικού, τον κ.ν. 2190/1920 και το ν.3864/2010, λαμβάνοντας τις παρακάτω αποφάσεις:

**Θέμα 1<sup>ο</sup>: Υποβολή προς έγκριση της Έκθεσης του Διοικητικού Συμβουλίου για τις Ετήσιες Οικονομικές Καταστάσεις της Τράπεζας και του Ομίλου, που αφορούν την εταιρική χρήση 2015 (1.1.2015 – 31.12.2015) καθώς και υποβολή της αντίστοιχης Έκθεσης των Ελεγκτών προς ενημέρωση.**

**Ελάχιστη Απαιτούμενη Απαρτία:** 20% του συνόλου των κοινών, μετά δικαιώματος ψήφου, μετοχών (εξαιρουμένων μετοχών που ανέλαβε και κατέχει το Τ.Χ.Σ. στο πλαίσιο της αύξησης του Μετοχικού Κεφαλαίου της Τράπεζας που ολοκληρώθηκε τον Ιούνιο του 2013 [άρθρο 7α παρ. 2α ν. 3864/2010]).

**Επιτευχθείσα Απαρτία:** 65,15% του συνόλου των κοινών, μετά δικαιώματος ψήφου, μετοχών (εξαιρουμένων μετοχών που ανέλαβε και κατέχει το Τ.Χ.Σ. στο πλαίσιο της αύξησης του Μετοχικού Κεφαλαίου της Τράπεζας που ολοκληρώθηκε τον Ιούνιο του 2013 [άρθρο 7α παρ. 2α ν. 3864/2010]).

**Η Γενική Συνέλευση ενέκρινε την Έκθεση του Διοικητικού Συμβουλίου και ενημερώθηκε αντίστοιχα για την Έκθεση των Ελεγκτών για τις Ετήσιες Οικονομικές Καταστάσεις της Τράπεζας και του Ομίλου, που αφορούν την εταιρική χρήση 2015 (1.1.2015 – 31.12.2015).**

ΑΠΟΤΕΛΕΣΜΑΤΑ ΨΗΦΟΦΟΡΙΑΣ					
ΝΑΙ		ΟΧΙ		ΑΠΟΧΗ	
ΨΗΦΟΙ	ΠΟΣΟΣΤΟ	ΨΗΦΟΙ	ΠΟΣΟΣΤΟ	ΨΗΦΟΙ	ΠΟΣΟΣΤΟ
5.777.350.134	99,14%	676.666	0,01%	49.508.862	0,85%

**Θέμα 2<sup>ο</sup>:** Υποβολή προς έγκριση των Ετήσιων Οικονομικών Καταστάσεων της Τράπεζας και του Ομίλου για την εταιρική χρήση 2015 (1.1.2015 -31.12.2015).

**Ελάχιστη Απαιτούμενη Απαρτία:** 20% του συνόλου των κοινών, μετά δικαιώματος ψήφου, μετοχών (εξαιρουμένων μετοχών που ανέλαβε και κατέχει το Τ.Χ.Σ. στο πλαίσιο της αύξησης του Μετοχικού Κεφαλαίου της Τράπεζας που ολοκληρώθηκε τον Ιούνιο του 2013 [άρθρο 7α παρ. 2α ν. 3864/2010]).

**Επιτευχθείσα Απαρτία:** 65,15% του συνόλου των κοινών, μετά δικαιώματος ψήφου, μετοχών (εξαιρουμένων μετοχών που ανέλαβε και κατέχει το Τ.Χ.Σ. στο πλαίσιο της αύξησης του Μετοχικού Κεφαλαίου της Τράπεζας που ολοκληρώθηκε τον Ιούνιο του 2013 [άρθρο 7α παρ. 2α ν. 3864/2010]).

**Η Γενική Συνέλευση ενέκρινε τις Ετήσιες Οικονομικές Καταστάσεις της Τράπεζας και του Ομίλου για την εταιρική χρήση 2015 (1.1.2015 -31.12.2015), όπως έχουν εγκριθεί από το Διοικητικό Συμβούλιο.**

ΑΠΟΤΕΛΕΣΜΑΤΑ ΨΗΦΟΦΟΡΙΑΣ					
ΝΑΙ		ΟΧΙ		ΑΠΟΧΗ	
ΨΗΦΟΙ	ΠΟΣΟΣΤΟ	ΨΗΦΟΙ	ΠΟΣΟΣΤΟ	ΨΗΦΟΙ	ΠΟΣΟΣΤΟ
5.777.350.134	99,14%	676.666	0,01%	49.508.862	0,85%

**Θέμα 3<sup>ο</sup>:** Απαλλαγή των Μελών του Διοικητικού Συμβουλίου και των Ελεγκτών της Εθνικής Τράπεζας, της απορροφηθείσας λόγω συγχωνεύσεως εταιρείας με την επωνυμία «Εθνοντάτα Ανώνυμη Εταιρεία Μηχανογραφικών Υπηρεσιών και Οργάνωσης» από κάθε ευθύνη αποζημίωσης για τις Ετήσιες Οικονομικές Καταστάσεις και τη διαχείριση της εταιρικής χρήσης 2015 (1.1.2015 – 31.12.2015).

**Ελάχιστη Απαιτούμενη Απαρτία:** 20% του συνόλου των κοινών, μετά δικαιώματος ψήφου, μετοχών (εξαιρουμένων μετοχών που ανέλαβε και κατέχει το Τ.Χ.Σ. στο πλαίσιο της αύξησης του Μετοχικού Κεφαλαίου της Τράπεζας που ολοκληρώθηκε τον Ιούνιο του 2013 [άρθρο 7α παρ. 2α ν. 3864/2010]).

**Επιτευχθείσα Απαρτία:** 65,15% του συνόλου των κοινών, μετά δικαιώματος ψήφου, μετοχών (εξαιρουμένων μετοχών που ανέλαβε και κατέχει το Τ.Χ.Σ. στο πλαίσιο της αύξησης του Μετοχικού Κεφαλαίου της Τράπεζας που ολοκληρώθηκε τον Ιούνιο του 2013 [άρθρο 7α παρ. 2α ν. 3864/2010]).

**Η Γενική Συνέλευση απάλλαξε τα μέλη του Διοικητικού Συμβουλίου και τους Ελεγκτές της Εθνικής Τράπεζας, της απορροφηθείσας λόγω συγχωνεύσεως εταιρείας με την επωνυμία «Εθνοντάτα Ανώνυμη Εταιρεία Μηχανογραφικών Υπηρεσιών και Οργάνωσης» από κάθε ευθύνη αποζημίωσης για τις Ετήσιες Οικονομικές Καταστάσεις και τη διαχείριση της εταιρικής χρήσης 2015 (1.1.2015–31.12.2015).**

ΑΠΟΤΕΛΕΣΜΑΤΑ ΨΗΦΟΦΟΡΙΑΣ					
ΝΑΙ		ΟΧΙ		ΑΠΟΧΗ	
ΨΗΦΟΙ	ΠΟΣΟΣΤΟ	ΨΗΦΟΙ	ΠΟΣΟΣΤΟ	ΨΗΦΟΙ	ΠΟΣΟΣΤΟ
5.515.818.066	94,65%	189.862.986	3,26%	121.854.610	2,09%

**Θέμα 4<sup>ο</sup>:** Εκλογή τακτικών και αναπληρωματικών Ορκωτών Ελεγκτών για τις Οικονομικές Καταστάσεις της Τράπεζας και τις Οικονομικές Καταστάσεις του Ομίλου των εταιρειών της για τη χρήση 2016 και καθορισμός της αμοιβής τους.

**Ελάχιστη Απαιτούμενη Απαρτία:** 20% του συνόλου των κοινών, μετά δικαιώματος ψήφου, μετοχών (εξαιρουμένων μετοχών που ανέλαβε και κατέχει το Τ.Χ.Σ. στο πλαίσιο της αύξησης του Μετοχικού Κεφαλαίου της Τράπεζας που ολοκληρώθηκε τον Ιούνιο του 2013 [άρθρο 7α παρ. 2α ν. 3864/2010]).

**Επιτευχθείσα Απαρτία:** 65,15% του συνόλου των κοινών, μετά δικαιώματος ψήφου, μετοχών (εξαιρουμένων μετοχών που ανέλαβε και κατέχει το Τ.Χ.Σ. στο πλαίσιο της αύξησης του Μετοχικού Κεφαλαίου της Τράπεζας που ολοκληρώθηκε τον Ιούνιο του 2013 [άρθρο 7α παρ. 2α ν. 3864/2010]).

**Η Γενική Συνέλευση εξέλεξε για τον έλεγχο των ετήσιων, εξαμηνιαίων, καθώς και των ενοποιημένων οικονομικών καταστάσεων της Τράπεζας και του Ομίλου της για τη χρήση 2016, την ελεγκτική εταιρεία «Deloitte Χατζηπαύλου, Σοφιανός & Καμπάνης ΑΕ Ορκωτών Ελεγκτών» και εξουσιοδότησε το Διοικητικό Συμβούλιο όπως καθορίσει την αμοιβή της κατόπιν εισήγησης από την Επιτροπή Ελέγχου της Τράπεζας.**

ΑΠΟΤΕΛΕΣΜΑΤΑ ΨΗΦΟΦΟΡΙΑΣ					
ΝΑΙ		ΟΧΙ		ΑΠΟΧΗ	
ΨΗΦΟΙ	ΠΟΣΟΣΤΟ	ΨΗΦΟΙ	ΠΟΣΟΣΤΟ	ΨΗΦΟΙ	ΠΟΣΟΣΤΟ
5.778.947.420	99,17%	821.566	0,01%	47.766.676	0,82%

**Θέμα 5<sup>ο</sup>:** Έγκριση των αμοιβών των μελών του Διοικητικού Συμβουλίου της Εθνικής Τράπεζας για την εταιρική χρήση 2015, σύμφωνα με το άρθρο 24 παρ. 2 Κ.Ν. 2190/1920. Προσδιορισμός αμοιβών του Προέδρου του Διοικητικού Συμβουλίου, του Διευθύνοντος Συμβούλου, των Αναπληρωτών Διευθυνόντων Συμβούλων, και των μη εκτελεστικών μελών Διοικητικού Συμβουλίου μέχρι την Τακτική Γενική Συνέλευση έτους 2017. Έγκριση των αμοιβών των μελών του Διοικητικού Συμβουλίου της Τράπεζας για την εταιρική χρήση 2015, ως μελών των επιτροπών Ελέγχου, Εταιρικής Διακυβέρνησης και Υποψηφιοτήτων, Ανθρώπινου Δυναμικού και Αμοιβών, Διαχείρισης Κινδύνων, Στρατηγικής και προσδιορισμός αμοιβών τους μέχρι την Τακτική Γενική Συνέλευση έτους 2017. Έγκριση συμβάσεων της Τράπεζας με μέλη του Διοικητικού Συμβουλίου κατά το άρθρο 23α Κ.Ν. 2190/1920.

**Ελάχιστη Απαιτούμενη Απαρτία:** 20% του συνόλου των κοινών, μετά δικαιώματος ψήφου, μετοχών (εξαιρουμένων μετοχών που ανέλαβε και κατέχει το Τ.Χ.Σ. στο πλαίσιο της αύξησης του Μετοχικού Κεφαλαίου της Τράπεζας που ολοκληρώθηκε τον Ιούνιο του 2013 [άρθρο 7α παρ. 2α ν. 3864/2010]).

**Επιτευχθείσα Απαρτία:** 65,15% του συνόλου των κοινών, μετά δικαιώματος ψήφου, μετοχών (εξαιρουμένων μετοχών που ανέλαβε και κατέχει το Τ.Χ.Σ. στο πλαίσιο της αύξησης του Μετοχικού Κεφαλαίου της Τράπεζας που ολοκληρώθηκε τον Ιούνιο του 2013 [άρθρο 7α παρ. 2α ν. 3864/2010]).

Η Γενική Συνέλευση ενέκρινε τις αμοιβές των μελών του Διοικητικού Συμβουλίου της Εθνικής Τράπεζας για την εταιρική χρήση 2015, σύμφωνα με το άρθρο 24 παρ. 2 Κ.Ν. 2190/1920, προσδιόρισε τις αμοιβές του Προέδρου του Διοικητικού Συμβουλίου, του Διευθύνοντος Συμβούλου, των Αναπληρωτών Διευθυνόντων Συμβούλων, και των μη εκτελεστικών μελών Διοικητικού Συμβουλίου μέχρι την Τακτική Γενική Συνέλευση έτους 2017, ενέκρινε τις αμοιβές των μελών του Διοικητικού Συμβουλίου της Τράπεζας για την εταιρική χρήση 2015, ως μελών των επιτροπών Ελέγχου, Εταιρικής Διακυβέρνησης και Υποψηφιοτήτων, Ανθρώπινου Δυναμικού και Αμοιβών, Διαχείρισης Κινδύνων, Στρατηγικής και προσδιόρισε τις αμοιβές τους μέχρι την Τακτική Γενική Συνέλευση έτους 2017 και ενέκρινε τις συμβάσεις της Τράπεζας με μέλη του Διοικητικού Συμβουλίου κατά το άρθρο 23α Κ.Ν. 2190/1920.

ΑΠΟΤΕΛΕΣΜΑΤΑ ΨΗΦΟΦΟΡΙΑΣ					
ΝΑΙ		ΟΧΙ		ΑΠΟΧΗ	
ΨΗΦΟΙ	ΠΟΣΟΣΤΟ	ΨΗΦΟΙ	ΠΟΣΟΣΤΟ	ΨΗΦΟΙ	ΠΟΣΟΣΤΟ
4.764.448.762	81,76%	910.053.409	15,62%	153.033.491	2,63%

**Θέμα 6<sup>ο</sup>:** Χορήγηση αδείας, σύμφωνα με το άρθρο 23 παρ. 1 του Κ.Ν. 2190/1920 και το άρθρο 30 παρ. 1 του Καταστατικού, στα μέλη του Διοικητικού Συμβουλίου, τους Γενικούς Διευθυντές, τους Βοηθούς Γενικούς Διευθυντές και τους Διευθυντές, να μετέχουν σε Διοικητικά Συμβούλια ή στη Διεύθυνση Εταιρειών του Ομίλου που επιδιώκουν όμοιους ή παρεμφερείς σκοπούς.

**Ελάχιστη Απαιτούμενη Απαρτία:** 20% του συνόλου των κοινών, μετά δικαιώματος ψήφου, μετοχών (εξαιρουμένων μετοχών που ανέλαβε και κατέχει το Τ.Χ.Σ. στο πλαίσιο της αύξησης του Μετοχικού Κεφαλαίου της Τράπεζας που ολοκληρώθηκε τον Ιούνιο του 2013 [άρθρο 7α παρ. 2α ν. 3864/2010]).

**Επιτευχθείσα Απαρτία:** 65,15% του συνόλου των κοινών, μετά δικαιώματος ψήφου, μετοχών (εξαιρουμένων μετοχών που ανέλαβε και κατέχει το Τ.Χ.Σ. στο πλαίσιο της αύξησης του Μετοχικού Κεφαλαίου της Τράπεζας που ολοκληρώθηκε τον Ιούνιο του 2013 [άρθρο 7α παρ. 2α ν. 3864/2010]).

Η Γενική Συνέλευση χορήγησε άδεια, σύμφωνα με το άρθρο 23 παρ. 1 του Κ.Ν. 2190/1920 και το άρθρο 30 παρ. 1 του Καταστατικού, στα μέλη του Διοικητικού Συμβουλίου, στους Γενικούς Διευθυντές, τους Βοηθούς Γενικούς Διευθυντές και τους Διευθυντές, να μετέχουν σε Διοικητικά Συμβούλια ή στη Διεύθυνση Εταιρειών του Ομίλου που επιδιώκουν όμοιους ή παρεμφερείς σκοπούς.

ΑΠΟΤΕΛΕΣΜΑΤΑ ΨΗΦΟΦΟΡΙΑΣ					
ΝΑΙ		ΟΧΙ		ΑΠΟΧΗ	
ΨΗΦΟΙ	ΠΟΣΟΣΤΟ	ΨΗΦΟΙ	ΠΟΣΟΣΤΟ	ΨΗΦΟΙ	ΠΟΣΟΣΤΟ
5.779.645.050	99,18%	800.602	0,01%	47.090.010	0,81%

**Θέμα 7<sup>ο</sup>:** Εκλογή νέων μελών του Διοικητικού Συμβουλίου και ορισμός ανεξάρτητων μη εκτελεστικών μελών σύμφωνα με τις διατάξεις του Ν.3016/2002, όπως ισχύει.

Το θέμα δεν συζητήθηκε.

**Θέμα 8<sup>ο</sup>:** Εκλογή τακτικών και αναπληρωματικών μελών της Επιτροπής Ελέγχου.

**Ελάχιστη Απαιτούμενη Απαρτία:** 20% του συνόλου των κοινών, μετά δικαιώματος ψήφου, μετοχών (εξαιρουμένων μετοχών που ανέλαβε και κατέχει το Τ.Χ.Σ. στο πλαίσιο της αύξησης του Μετοχικού Κεφαλαίου της Τράπεζας που ολοκληρώθηκε τον Ιούνιο του 2013 [άρθρο 7α παρ. 2α ν. 3864/2010]).

**Επιτευχθείσα Απαρτία:** 65,15% του συνόλου των κοινών, μετά δικαιώματος ψήφου, μετοχών (εξαιρουμένων μετοχών που ανέλαβε και κατέχει το Τ.Χ.Σ. στο πλαίσιο της αύξησης του Μετοχικού Κεφαλαίου της Τράπεζας που ολοκληρώθηκε τον Ιούνιο του 2013 [άρθρο 7α παρ. 2α ν. 3864/2010]).

Η Γενική Συνέλευση εξέλεξε ως τακτικά μέλη της Επιτροπής Ελέγχου του Διοικητικού Συμβουλίου της Ε.Τ.Ε., με θητεία έως την Τακτική Γενική Συνέλευση του έτους 2017 τους κ.κ. Πέτρο Σαμπατακάκη, Χαράλαμπο Μάκκα, Δημήτριο Αφεντούλη, Marianne Økland και Mike Aynsley.

ΜΕΛΗ	ΑΠΟΤΕΛΕΣΜΑΤΑ ΨΗΦΟΦΟΡΙΑΣ					
	ΝΑΙ		ΟΧΙ		ΑΠΟΧΗ	
	ΨΗΦΟΙ	ΠΟΣΟΣΤΟ	ΨΗΦΟΙ	ΠΟΣΟΣΤΟ	ΨΗΦΟΙ	ΠΟΣΟΣΤΟ
Πέτρος Σαμπατακάκης	5.187.853.051	89,02%	491.775.471	8,44%	147.907.140	2,54%
Χαράλαμπος Μάκκας	5.187.853.051	89,02%	491.775.471	8,44%	147.907.140	2,54%
Δημήτριος Αφεντούλης	5.187.853.051	89,02%	491.775.471	8,44%	147.907.140	2,54%
Marianne Økland	5.187.853.051	89,02%	491.775.471	8,44%	147.907.140	2,54%
Mike Aynsley	5.187.853.051	89,02%	491.775.471	8,44%	147.907.140	2,54%

#### **Θέμα 9<sup>ο</sup>: Διάφορες ανακοινώσεις και εγκρίσεις.**

Αφορά σε ανακοινώσεις που δεν τίθενται σε ψηφοφορία.

#### **MARFIN INVESTMENT GROUP A.E.**

##### **Ανακοίνωση**

Η «MARFIN INVESTMENT GROUP ΑΝΩΝΥΜΟΣ ΕΤΑΙΡΕΙΑ ΣΥΜΜΕΤΟΧΩΝ» (εφεξής «η Εταιρία») ανακοινώνει ότι ο κ. Απόστολος Ταμβακάκης, Ανεξάρτητο Μη Εκτελεστικό Μέλος του Διοικητικού Συμβουλίου, υπέβαλε την παραίτησή του από το Διοικητικό Συμβούλιο της Εταιρίας.

#### **Π. ΠΕΤΡΟΠΟΥΛΟΣ Α.Ε.Β.Ε.**

##### **Αγορά Ιδίων Μετοχών**

Η Πέτρος Πετρόπουλος Α.Ε.Β.Ε. γνωστοποιεί στο επενδυτικό κοινό ότι σύμφωνα με το άρθρο 16 του ΚΝ 2190/20, όπως τροποποιήθηκε και ισχύει, και σύμφωνα με τους όρους του Κανονισμού 2273/2003 της Ευρωπαϊκής Επιτροπής και σε εκτέλεση της από 5/4/2016 απόφασης της Γενικής Συνέλευσης των Μετόχων της Εταιρίας και απόφασης του Διοικητικού Συμβουλίου με ημερομηνία 18/4/2016, προέβη την 5/7/2016 σε αγορά 265 Ιδίων Μετοχών της Εταιρίας μέσω της Alpha Finance με τιμή κτήσης 3,65 ευρώ ανά μετοχή και συνολική αξία 967,25 ευρώ.

### **ΓΕΝΙΚΕΣ ΣΥΝΕΛΕΥΣΕΙΣ**

#### **ΚΕΡΑΜΕΙΑ - ΑΛΛΑΤΙΝΗ Α.Ε. ΔΙΑΧΕΙΡΙΣΗΣ ΑΚΙΝΗΤΩΝ ΚΑΙ ΣΥΜΜΕΤΟΧΩΝ**

Έκτακτη Γενική Συνέλευση την **07/07/2016**, ημέρα Πέμπτη και ώρα **11:00 π.μ.** στα γραφεία της εταιρείας στην οδό Τέρμα Χαριλάου - Συν/σμός Ν. Ελβετία στην Θεσσαλονίκη, για να συζητήσουν και να λάβουν απόφαση επί των ακολούθων θεμάτων της Ημερήσιας Διάταξης.

Θέματα Ημερήσιας Διάταξης:

- Υποβολή και έγκριση των εταιρικών και ενοποιημένων οικονομικών καταστάσεων σύμφωνα με τα Διεθνή Πρότυπα Χρηματοοικονομικής Αναφοράς(Δ.Π.Χ.Α.) της εταιρικής χρήσης από 01/01/2012 έως 31/12/2012, έπειτα από ακρόαση και έγκριση των σχετικών Εκθέσεων του Διοικητικού Συμβουλίου περί των πεπραγμένων της ως άνω χρήσης και του Ορκωτού Ελεγκτή – Λογιστή.
- Απαλλαγή των Μελών του Διοικητικού Συμβουλίου και του Ορκωτού Ελεγκτή- Λογιστή από κάθε ευθύνη αποζημίωσης για τη διαχείριση των εταιρικών υποθέσεων, τη σύνταξη και τον έλεγχο των ετησίων οικονομικών καταστάσεων της υπόλογης χρήσης 01.01.2012 – 31.12.2012.
- Εκλογή Ορκωτών Ελεγκτών – Λογιστών για τον έλεγχο της χρήσης 01.01.2013 έως 31.12.2013 και καθορισμός της αμοιβής αυτών.
- Προέγκριση αμοιβών και αποζημιώσεων των Μελών του Διοικητικού Συμβουλίου για τη χρήση 2013, σύμφωνα με τα άρθρα 24 του Κ.Ν.. 2190/20 και 5 του Ν. 3016/2002
- Αξιολόγηση της σύμβασης και των ενεργειών της εργολάβου εταιρείας για την αξιοποίηση του εταιρικού ακινήτου στην περιοχή Χαριλάου. Ενημέρωση των μετόχων ως προς την πορεία της σύμβασης, και τις ενέργειες του Δ.Σ. Έγκριση και επικύρωση όλων των μέχρι τούδε πράξεων και ενεργειών του Δ.Σ. που μεσολάβησαν μέχρι και την αναβίωση της εταιρείας και την εκλογή νέου Δ.Σ. και μέχρι σήμερα. Λήψη απόφασης για την αξιοποίηση του ακινήτου ως εκτός σχεδίου πόλεως, με τις ισχύουσες σήμερα πολεοδομικές διατάξεις, και τύχη της σύμβασης με την εργολάβου εταιρεία.
- Διάφορες ανακοινώσεις, εξελίξεις και προτάσεις επί εταιρικών θεμάτων.

Σε περίπτωση μη επίτευξης της απαιτούμενης εκ του Νόμου απαρτίας για τη λήψη απόφασης επί των ως άνω θεμάτων της Ημερήσιας Διάταξης, η τυχόν Πρώτη Επαναληπτική συνεδρίαση θα συνέλθει την 17η Ιουλίου 2016, ημέρα Κυριακή και ώρα 11:00 π.μ. στον ίδιο χώρο και η τυχόν Δεύτερη Επαναληπτική θα συνέλθει την 28η Ιουλίου 2016 ημέρα Πέμπτη και ώρα 11:00 π.μ. στον ίδιο χώρο, χωρίς τη δημοσίευση νεότερης Πρόσκλησης. Τα θέματα της Ημερήσιας Διάταξης των τυχόν Επαναληπτικών συνεδριάσεων της ανωτέρω Τακτικής Γενικής Συνέλευσης θα είναι τα ως άνω αναφερόμενα, με εξαίρεση τα θέματα επί των οποίων θα έχει καταστεί δυνατή η λήψη απόφασης.

Σύμφωνα με το άρθρο 26 παρ. 2β του Κ.Ν. 2190/1920, ως τροποποιήθηκε με το άρθρο 3 του Ν. 3884/2010 και ισχύει, η εταιρεία ενημερώνει τους μετόχους για τα ακόλουθα:

**Α. ΔΙΚΑΙΩΜΑ ΣΥΜΜΕΤΟΧΗΣ ΚΑΙ ΨΗΦΟΥ** - Στην Τακτική Γενική Συνέλευση δικαιούται να συμμετάσχει όποιος εμφανίζεται ως μέτοχος στα αρχεία του Συστήματος Άυλων Τίτλων που διαχειρίζεται η «Ελληνικά Χρηματιστήρια Α.Ε.» (Ε.Χ.Α.Ε.), στο οποίο τηρούνται οι

κινητές αξίες της Εταιρείας. Η απόδειξη της μετοχικής ιδιότητας γίνεται με την προσκόμιση σχετικής έγγραφης βεβαίωσης του ως άνω φορέα ή, εναλλακτικά, με απευθείας ηλεκτρονική σύνδεση της Εταιρείας με τα αρχεία του εν λόγω φορέα. Η ιδιότητα του μετόχου πρέπει να υφίσταται κατά τη 02.07.2016 (Ημερομηνία Καταγραφής), ήτοι κατά την έναρξη της πέμπτης (5ης) ημέρας πριν από την ημέρα συνεδρίασης της Γενικής Συνέλευσης της 07.07.2016 και η σχετική έγγραφη βεβαίωση ή η ηλεκτρονική πιστοποίηση σχετικά με τη μετοχική ιδιότητα πρέπει να περιέλθει στην Εταιρεία το αργότερο την 04.07.2016, ήτοι την τρίτη (3η) ημέρα πριν από τη συνεδρίαση της Γενικής Συνέλευσης. Για την πρώτη Επαναληπτική συνεδρίαση, η ιδιότητα του μετόχου πρέπει να υφίσταται κατά την έναρξη της 13.07.2016, ήτοι της τέταρτης ημέρας πριν από την ημερομηνία της πρώτης Επαναληπτικής συνεδρίασης (ημερομηνία καταγραφής Α' Επαναληπτικής συνεδρίασης), η δε σχετική βεβαίωση ή η ηλεκτρονική πιστοποίηση σχετικά με τη μετοχική ιδιότητα πρέπει να περιέλθει στην Εταιρεία το αργότερο την 14.07.2016, ήτοι την τρίτη ημέρα πριν από τη συνεδρίαση της ως άνω Γενικής Συνέλευσης. Για την Δεύτερη Επαναληπτική συνεδρίαση, η ιδιότητα του μετόχου πρέπει να υφίσταται κατά την έναρξη της 24.07.2016, ήτοι της τέταρτης ημέρας πριν από την ημερομηνία της δεύτερης Επαναληπτικής συνεδρίασης (ημερομηνία καταγραφής Β' Επαναληπτικής συνεδρίασης), η δε σχετική βεβαίωση ή η ηλεκτρονική πιστοποίηση σχετικά με τη μετοχική ιδιότητα πρέπει να περιέλθει στην Εταιρεία το αργότερο την 25.07.2016, ήτοι την τρίτη ημέρα πριν από τη συνεδρίαση της ως άνω Γενικής Συνέλευσης.

Εναντί της Εταιρείας θεωρείται ότι έχει δικαίωμα συμμετοχής και ψήφου στη Γενική Συνέλευση μόνον όποιος φέρει την ιδιότητα του μετόχου κατά την αντίστοιχη Ημερομηνία Καταγραφής. Σε περίπτωση μη συμμόρφωσης προς τις διατάξεις του άρθρου 28α του Κ.Ν. 2190/1920, ο εν λόγω μέτοχος μετέχει στη Γενική Συνέλευση μόνο μετά από άδεια της.

Η άσκηση των εν λόγω δικαιωμάτων (συμμετοχής και ψήφου) δεν προϋποθέτει τη δέσμευση των μετοχών του δικαιούχου, ούτε τη τήρηση άλλης ανάλογης διαδικασίας, η οποία περιορίζει τη δυνατότητα πώλησης και μεταβίβασης αυτών κατά το χρονικό διάστημα που μεσολαβεί ανάμεσα στη Ημερομηνία Καταγραφής και στην Ημερομηνία της Γενικής Συνέλευσης.

**Β) ΔΙΚΑΙΩΜΑΤΑ ΜΕΙΟΨΗΦΙΑΣ ΤΩΝ ΜΕΤΟΧΩΝ** - (α) Σύμφωνα με τις διατάξεις του άρθρου 39 παρ. 2 του Κ.Ν. 2190/1920 όπως τροποποιήθηκε με το άρθρο 12 του Ν.3884/2010, με αίτηση μετόχων που εκπροσωπούν το ένα εικοστό (1/20) του καταβεβλημένου μετοχικού κεφαλαίου, το Διοικητικό Συμβούλιο της Εταιρείας υποχρεούται να εγγράψει στην ημερήσια διάταξη της Γενικής Συνέλευσης πρόσθετα θέματα, εάν η σχετική αίτηση περιέλθει στο Διοικητικό Συμβούλιο μέχρι την 22.06.2016 δηλ. δεκαπέντε (15) τουλάχιστον ημέρες πριν από τη Γενική Συνέλευση. Η αίτηση για την έγγραφη πρόσθετων θεμάτων στην ημερήσια διάταξη συνοδεύεται από αιτιολόγηση ή από σχέδιο απόφασης προς έγκριση στη Γενική Συνέλευση και η αναθεωρημένη ημερήσια διάταξη δημοσιοποιείται με τον ίδιο τρόπο όπως η προηγούμενη ημερήσια διάταξη στις 24.06.2016 δηλ. δεκατρείς (13) ημέρες πριν από την ημερομηνία της Γενικής Συνέλευσης και ταυτόχρονα τίθεται στη διάθεση των μετόχων στην ιστοσελίδα της Εταιρείας, μαζί με τη αιτιολόγηση ή το σχέδιο απόφασης που έχει υποβληθεί από τους μετόχους κατά τα προβλεπόμενα στο άρθρο 27 παρ. 3 του Κ.Ν. 2190/1920.

(β) Με αίτηση μετόχων που εκπροσωπούν το ένα εικοστό (1/20) του καταβεβλημένου μετοχικού κεφαλαίου, το Διοικητικό Συμβούλιο θέτει στη διάθεση των μετόχων κατά τα οριζόμενα στο άρθρο 27 παρ. 3 του Κ.Ν. 2190/1920, το αργότερο μέχρι την 01.07.2016, ήτοι έξι (6) τουλάχιστον ημέρες πριν από την ημερομηνία της Γενικής Συνέλευσης, σχέδια αποφάσεων για θέματα που έχουν περιληφθεί στην αρχική ή την αναθεωρημένη ημερήσια διάταξη, αν η σχετική αίτηση περιέλθει στο Διοικητικό Συμβούλιο μέχρι την 30.06.2016 επτά (7) τουλάχιστον ημέρες πριν από την ημερομηνία της Γενικής Συνέλευσης όπως ορίζει το άρθρο 39 παρ. 2 του Κ.Ν. 2190/1920.

(γ) Μετά από αίτηση οποιοδήποτε μετόχου που υποβάλλεται στην Εταιρεία μέχρι τις 02.07.2016 δηλ. πέντε (5) τουλάχιστον πλήρεις ημέρες πριν από τη Γενική Συνέλευση, το Διοικητικό Συμβούλιο υποχρεούται να παρέχει στη Γενική Συνέλευση τις αιτούμενες συγκεκριμένες πληροφορίες για τις υποθέσεις της Εταιρείας, στο μέτρο που αυτές είναι χρήσιμες για την πραγματική εκτίμηση των θεμάτων της ημερήσιας διάταξης. Το Διοικητικό Συμβούλιο μπορεί να αρνηθεί την παροχή των πληροφοριών για αποχρώντα ουσιώδη λόγο, ο οποίος αναγράφεται στα πρακτικά. Το Διοικητικό Συμβούλιο μπορεί να απαντήσει ενιαία σε αιτήσεις μετόχων με το ίδιο περιεχόμενο. Υποχρέωση παροχής πληροφοριών δεν υφίσταται όταν οι σχετικές πληροφορίες διατίθενται ήδη στην ιστοσελίδα της Εταιρείας, ιδίως με τη μορφή ερωτήσεων και απαντήσεων.

(δ) Μετά από αίτηση μετόχων που εκπροσωπούν το ένα πέμπτο (1/5) του καταβεβλημένου μετοχικού κεφαλαίου, η οποία υποβάλλεται στην Εταιρεία μέχρι τις 02.07.2016 δηλ. πέντε (5) τουλάχιστον πλήρεις ημέρες πριν από τη Γενική Συνέλευση, το Διοικητικό Συμβούλιο υποχρεούται να παρέχει στη Γενική Συνέλευση πληροφορίες για την πορεία των εταιρικών υποθέσεων και την περιουσιακή κατάσταση της Εταιρείας. Το Διοικητικό Συμβούλιο μπορεί να αρνηθεί την παροχή των πληροφοριών για αποχρώντα ουσιώδη λόγο, ο οποίος αναγράφεται στα πρακτικά. Αντίστοιχες προθεσμίες για τυχόν άσκηση δικαιωμάτων μειοψηφίας των μετόχων ισχύουν και σε περίπτωση Επαναληπτικών Γενικών Συνελεύσεων.

Σε όλες τις ανωτέρω αναφερόμενες περιπτώσεις οι αιτούντες μέτοχοι οφείλουν να αποδεικνύουν τη μετοχική τους ιδιότητα και τον αριθμό των μετοχών που κατέχουν κατά τη άσκηση του σχετικού δικαιώματος. Τέτοια απόδειξη αποτελεί και η προσκόμιση βεβαίωσης από το φορέα στον οποίο τηρούνται οι οικείες κινητές αξίες ή πιστοποίηση της μετοχικής ιδιότητας με απευθείας ηλεκτρονική σύνδεση φορέα και Εταιρείας/

**Γ. ΔΙΑΔΙΚΑΣΙΑ ΓΙΑ ΤΗΝ ΑΣΚΗΣΗ ΔΙΚΑΙΩΜΑΤΟΣ ΨΗΦΟΥ ΜΕΣΩ ΑΝΤΙΠΡΟΣΩΠΟΥ** - Ο μέτοχος συμμετέχει στη Γενική Συνέλευση και ψηφίζει είτε αυτοπροσώπως, είτε μέσω αντιπροσώπων. Κάθε μέτοχος μπορεί να διορίζει μέχρι τρεις (3) αντιπροσώπους. Νομικά πρόσωπα μετέχουν στη Γενική Συνέλευση ορίζοντας ως εκπροσώπους τους μέχρι τρία (3) φυσικά πρόσωπα. Ωστόσο, αν ο μέτοχος κατέχει μετοχές της εταιρείας οι οποίες εμφανίζονται σε περισσότερους του ενός λογαριασμούς αξιών, ο περιορισμός αυτός δεν εμποδίζει τον εν λόγω μέτοχο να ορίζει διαφορετικούς αντιπροσώπους για τις μετοχές που εμφανίζονται στον κάθε λογαριασμό αξιών σε σχέση με τη Γενική Συνέλευση. Αντιπρόσωπος που ενεργεί για περισσότερους μετόχους μπορεί να ψηφίζει διαφορετικά για κάθε μέτοχο. Ο αντιπρόσωπος μετόχου υποχρεούται να γνωστοποιεί στην Εταιρεία, πριν από την έναρξη της συνεδρίασης της Γενικής Συνέλευσης, κάθε συγκεκριμένο γεγονός το οποίο μπορεί να είναι χρήσιμο στους μετόχους για την αξιολόγηση του κινδύνου να εξυπηρετήσει ο αντιπρόσωπος άλλα συμφέροντα πλὴν των συμφερόντων του αντιπροσωπευόμενου μετόχου. Κατά την έννοια της παρούσας παραγράφου, μπορεί να προκύπτει σύγκρουση συμφερόντων ιδίως όταν ο αντιπρόσωπος:

(α) είναι μέτοχος που ασκεί τον έλεγχο της Εταιρείας ή είναι άλλο νομικό πρόσωπο ή οντότητα η οποία ελέγχεται από τον μέτοχο αυτόν, (β) είναι μέλος του Διοικητικού Συμβουλίου ή της εν γένει διοίκησης της Εταιρείας ή μετόχου που ασκεί τον έλεγχο της Εταιρείας, ή άλλου νομικού προσώπου η οντότητας που ελέγχεται από μέτοχο ο οποίος ασκεί τον έλεγχο της Εταιρείας,

(γ) εάν είναι υπάλληλος ή ορκωτός ελεγκτής της Εταιρείας ή μετόχου που ασκεί τον έλεγχο της Εταιρείας, ή άλλου νομικού προσώπου ή οντότητας που ελέγχεται από μέτοχο, ο οποίος ασκεί τον έλεγχο της Εταιρείας.

(δ) είναι σύζυγος ή συγγενής πρώτου βαθμού με ένα από τα φυσικά πρόσωπα που αναφέρονται στις περιπτώσεις (α) έως (γ).

Ο διορισμός και η ανάκληση αντιπροσώπου του μετόχου γίνεται εγγράφως και κοινοποιείται στην Εταιρεία με τους ίδιους τύπους, τουλάχιστον τρεις (3) ημέρες πριν από την ημερομηνία συνεδρίασης της Γενικής Συνέλευσης.

Η Εταιρεία έχει καταστήσει διαθέσιμο στην ιστοσελίδα της ([www.ceramics-allatini.gr](http://www.ceramics-allatini.gr)) το έντυπο που χρησιμοποιεί για διορισμό αντιπροσώπου. Το εν λόγω έντυπο κατατίθεται συμπληρωμένο και υπογεγραμμένο από το μέτοχο στο Τμήμα Εξυπηρέτησης μετόχων της Εταιρείας στη διεύθυνση: Τέρμα Χαριλάου - Συν/σμός Ν. Ελβετία Θεσσαλονίκη ή αποστέλλεται τηλεομοιοτυπικώς στο fax 2310-426478, τρεις τουλάχιστον ημέρες πριν από την ημερομηνία της Γενικής Συνέλευσης. Ο δικαιούχος καλείται να μεριμνά για την επιβεβαίωση της επιτυχούς αποστολής του εντύπου διορισμού αντιπροσώπου και της παραλαβής του από την Εταιρεία, καλώντας στο τηλέφωνο 2310-316361.

Δ. ΔΙΑΘΕΣΙΜΑ ΠΛΗΡΟΦΟΡΙΕΣ ΚΑΙ ΕΓΓΡΑΦΑ - Οι πληροφορίες του άρθρου 27 παρ. 3 του Κ.Ν. 2190/20 θα διατίθενται σε ηλεκτρονική μορφή στην ιστοσελίδα της Εταιρείας ([www.ceramics-allatini.gr](http://www.ceramics-allatini.gr)). Το πλήρες κείμενο των τυχόν εγγράφων και σχεδίων αποφάσεων που προβλέπονται στο άρθρο 27 παρ. 3 περιπτώσεις γ' και δ' του Κ.Ν. 2190/20 θα διατίθενται και σε έγχαρτη μορφή στα γραφεία της έδρας της Εταιρείας (Τέρμα Χαριλάου – Συν/σμός Ν. Ελβετία Θεσσαλονίκη) από το Τμήμα Εξυπηρέτησης Μετόχων.

#### **ΔΙΑΣ ΙΧΘΥΟΚΑΛΛΙΕΡΓΕΙΕΣ Α.Β.Ε.Ε.**

**Τακτική Γενική Συνέλευση**, που θα πραγματοποιηθεί την **8 Ιουλίου 2016**, ημέρα Παρασκευή και **ώρα 14:00 μ.μ.** στα γραφεία της έδρας της Εταιρείας, στο 1<sup>ο</sup> χλμ Αττικής Οδού, Θέση Τρύπιο Λιθάρι, στην Μάνδρα Αττικής με τα κατωτέρω θέματα ημερησίας διατάξεως:

1. Υποβολή και έγκριση των Ετήσιων ενοποιημένων και μη Οικονομικών Καταστάσεων της εταιρικής χρήσης 1/1/2015 – 31/12/2015 μετά των σχετικών εκθέσεων του Διοικητικού Συμβουλίου και του Ορκωτού Ελεγκτή.
2. Λήψη απόφασης για την διάθεση κερδών της εταιρικής χρήσης 2015 και την μη καταβολή μερίσματος.
3. Έγκριση των πεπραγμένων του Διοικητικού Συμβουλίου για τη χρήση 2015 και απαλλαγή των μελών του Διοικητικού Συμβουλίου και των Ελεγκτών από κάθε ευθύνη αποζημίωσης για την χρήση του έτους 2015.
4. Διορισμός τακτικών και αναπληρωματικών Ορκωτών Ελεγκτών για τη χρήση 2016 και καθορισμός αμοιβής τους.
5. Έγκριση και Επικύρωση ορισμού ανεξάρτητων μη εκτελεστικών μελών σύμφωνα με το άρθρο 3 του Ν.3016/2003 εις αντικατάσταση παραιτηθέντων.
6. Έγκριση και Επικύρωση ορισμού μελών της Επιτροπής Ελέγχου σε αντικατάσταση παραιτηθέντων.
7. Έγκριση αμοιβών μελών Διοικητικού Συμβουλίου για την οικονομική χρήση 1/1/2015 – 31/12/2015 και προέγκριση αυτών για την οικονομική χρήση 1/1/2016 – 31/12/2016.
8. Παροχή άδειας, σύμφωνα με την παρ.1 του άρθρου 23 του Κ.Ν. 2190/20 σε μέλη του Διοικητικού Συμβουλίου και σε Διευθυντικά Στελέχη για τη συμμετοχή τους σε Διοικητικά Συμβούλια ή στη Διοίκηση εταιρειών που επιδιώκουν όμοιους, συναφείς ή παρεμφερείς σκοπούς
9. Έγκριση συμβάσεων κατ' άρθρο 23α του Κ.Ν 2190/20
10. Διάφορα θέματα - ανακοινώσεις – λοιπές εγκρίσεις

Σε περίπτωση μη επίτευξης της απαιτούμενης εκ του Νόμου απαρτίας για την λήψη απόφασης επί των θεμάτων της ημερησίας διάταξης, η Α' Επαναληπτική Γενική Συνέλευση των μετόχων της Εταιρείας θα συνέλθει την 19.07. 2016, ημέρα Τρίτη και ώρα 14:00 μ.μ. στον ίδιο χώρο, και η τυχόν Β' Επαναληπτική Γενική Συνέλευση θα συνέλθει την 01.08. 2016, ημέρα Δευτέρα και ώρα 14:00 μ.μ. στον ίδιο χώρο, με τα ίδια θέματα ημερησίας διάταξης, χωρίς δημοσίευση νεότερης πρόσκλησης.

Σύμφωνα με το άρθρο 26 παρ. 2β του Κ.Ν. 2190/20, όπως ισχύει μετά την τροποποίησή του από το άρθρο 3 του Ν. 3884/2010, η εταιρεία ενημερώνει τους μετόχους για τα ακόλουθα:

Α. ΔΙΚΑΙΩΜΑ ΣΥΜΜΕΤΟΧΗΣ ΚΑΙ ΨΗΦΟΥ - Στην Τακτική Γενική Συνέλευση των μετόχων της Εταιρείας της 08.07.2016, δικαιούται να συμμετάσχει όποιος εμφανίζεται ως μέτοχος στα αρχεία του Συστήματος Αύλων Τίτλων που διαχειρίζεται η «Ελληνικά Χρηματιστήρια Α.Ε.» (Ε.Χ.Α.Ε.), στο οποίο τηρούνται οι κινητές αξίες (μετοχές) της Εταιρείας. Η απόδειξη της μετοχικής ιδιότητας γίνεται με την προσκόμιση σχετικής έγγραφης βεβαίωσης του ως άνω φορέα ή εναλλακτικά, με απευθείας ηλεκτρονική σύνδεση της Εταιρείας με τα αρχεία του εν λόγω φορέα. Η ιδιότητα του μετόχου πρέπει να υφίσταται κατά την 03.07.2016 (ημερομηνία καταγραφής), ήτοι κατά την έναρξη της πέμπτης (5ης) ημέρας πριν από την ημέρα συνεδρίασης της Γενικής Συνέλευσης της 08.07.2016, και η σχετική έγγραφη βεβαίωση ή η ηλεκτρονική πιστοποίηση σχετικά με την μετοχική ιδιότητα πρέπει να περιέλθει στην Εταιρεία το αργότερο την 08.07.2016, ήτοι την τρίτη (3η) ημέρα πριν από τη συνεδρίαση της Γενικής Συνέλευσης.

Για την Α' Επαναληπτική Τακτική Γενική Συνέλευση της 19.07.2016, η ιδιότητα του μετόχου πρέπει να υφίσταται κατά την έναρξη της 15.07.2016, ήτοι της τέταρτης ημέρας πριν από την ημερομηνία συνεδρίασης της Α' Επαναληπτικής Γενικής Συνέλευσης (ημερομηνία καταγραφής Α' Επαναληπτικής Τακτικής Γενικής Συνέλευσης), η δε σχετική έγγραφη βεβαίωση ή η ηλεκτρονική πιστοποίηση σχετικά με τη μετοχική ιδιότητα πρέπει να περιέλθει στην εταιρεία το αργότερο την 16.03.2016, ήτοι την τρίτη (3η) ημέρα πριν από τη συνεδρίαση της ως άνω Γενικής Συνέλευσης.

Για την Β' Επαναληπτική Τακτική Γενική Συνέλευση της 01.08.2016, η ιδιότητα του μετόχου πρέπει να υφίσταται κατά την έναρξη της 28.07.2016, ήτοι της τέταρτης ημέρας πριν από την ημερομηνία συνεδρίασης της Β' Επαναληπτικής Γενικής Συνέλευσης (ημερομηνία καταγραφής Β' Επαναληπτικής Τακτικής Γενικής Συνέλευσης), η δε σχετική έγγραφη βεβαίωση ή η ηλεκτρονική πιστοποίηση σχετικά με τη μετοχική ιδιότητα πρέπει να περιέλθει στην Εταιρεία το αργότερο την 29.07.2016, ήτοι την τρίτη (3η) ημέρα πριν από τη συνεδρίαση της ως άνω Γενικής Συνέλευσης.

Έναντι της Εταιρείας θεωρείται ότι έχει δικαίωμα συμμετοχής και ψήφου στη Γενική Συνέλευση μόνον όποιος φέρει την ιδιότητα του μετόχου κατά την αντίστοιχη ημερομηνία καταγραφής. Σε περίπτωση μη συμμόρφωσης προς τις διατάξεις του άρθρου 28α του Κ.Ν. 2190/1920, ο εν λόγω μέτοχος μετέχει στη Γενική Συνέλευση μόνο μετά από άδεια της. Σημειώνεται ότι η άσκηση των εν λόγω δικαιωμάτων (συμμετοχής και ψήφου) δεν προϋποθέτει τη δέσμευση των μετοχών του δικαιούχου ούτε την τήρηση άλλης ανάλογης διαδικασίας, η οποία περιορίζει την δυνατότητα πώλησης και μεταβίβασης αυτών κατά το χρονικό διάστημα που μεσολαβεί ανάμεσα στην ημερομηνία καταγραφής και στην ημερομηνία της Γενικής Συνέλευσης.

Β. ΔΙΚΑΙΩΜΑΤΑ ΜΕΙΟΨΗΦΙΑΣ ΤΩΝ ΜΕΤΟΧΩΝ - (α) Με αίτηση μετόχων που εκπροσωπούν το ένα εικοστό (1/20) του καταβεβλημένου μετοχικού κεφαλαίου, το Διοικητικό Συμβούλιο της Εταιρείας υποχρεούται να εγγράψει στην ημερήσια διάταξη της Γενικής Συνέλευσης πρόσθετα θέματα, εάν η σχετική αίτηση περιέλθει στο Διοικητικό Συμβούλιο μέχρι την 23.06.2016, δηλ. δεκαπέντε (15) τουλάχιστον ημέρες πριν από τη Τακτική Γενική Συνέλευση. Η αίτηση για την εγγραφή πρόσθετων θεμάτων στην ημερήσια διάταξη συνοδεύεται από αιτιολόγηση ή από σχέδιο απόφασης προς έγκριση στη Γενική Συνέλευση και η αναθεωρημένη ημερήσια διάταξη δημοσιοποιείται με τον ίδιο τρόπο όπως η προηγούμενη ημερήσια διάταξη, το αργότερο στις 25.06.2016, δηλ. δεκατρείς (13) τουλάχιστον ημέρες πριν από την ημερομηνία της Τακτικής Γενικής Συνέλευσης και ταυτόχρονα τίθεται στη διάθεση των μετόχων στην

ιστοσελίδα της Εταιρείας ([www.diassa.gr](http://www.diassa.gr)), μαζί με την αιτιολόγηση ή το σχέδιο απόφασης που έχει υποβληθεί από τους μετόχους κατά τα προβλεπόμενα στο άρθρο 27 παρ. 3 του Κ.Ν. 2190/1920.

(β) Με αίτηση μετόχων που εκπροσωπούν το ένα εικοστό (1/20) του καταβεβλημένου μετοχικού κεφαλαίου, το Διοικητικό Συμβούλιο θέτει στη διάθεση των μετόχων κατά τα οριζόμενα στο άρθρο 27 παρ. 3 του Κ.Ν. 2190/1920, το αργότερο μέχρι την 02.07.2016, δηλ. έξι (6) τουλάχιστον ημέρες πριν από την ημερομηνία της Γενικής Συνέλευσης, σχέδια αποφάσεων για θέματα που έχουν περιληφθεί στην αρχική ή την αναθεωρημένη ημερήσια διάταξη, αν η σχετική αίτηση περιέλθει στο Διοικητικό Συμβούλιο μέχρι την 01.07.2016, δηλ. επτά (7) τουλάχιστον ημέρες πριν από την ημερομηνία της Γενικής Συνέλευσης.

(γ) Μετά από αίτηση οποιουδήποτε μετόχου που υποβάλλεται στην εταιρεία μέχρι τις 03.07.2016, δηλ. πέντε (5) τουλάχιστον πλήρεις ημέρες πριν από τη Γενική Συνέλευση, το Διοικητικό Συμβούλιο υποχρεούται να παρέχει στη Γενική Συνέλευση τις αιτούμενες συγκεκριμένες πληροφορίες για τις υποθέσεις της Εταιρείας, στο μέτρο που αυτές είναι χρήσιμες για την πραγματική εκτίμηση των θεμάτων της ημερήσιας διάταξης. Το Διοικητικό Συμβούλιο μπορεί να αρνηθεί την παροχή των πληροφοριών για αποχρώντα ουσιώδη λόγο, ο οποίος αναγράφεται στα πρακτικά. Το Διοικητικό Συμβούλιο μπορεί να απαντήσει ενιαία σε αιτήσεις μετόχων με το ίδιο περιεχόμενο. Υποχρέωση παροχής πληροφοριών δεν υφίσταται όταν οι σχετικές πληροφορίες διατίθενται ήδη στην ιστοσελίδα της Εταιρείας, ιδίως με την μορφή ερωτήσεων και απαντήσεων.

(δ) Με αίτηση μετόχων που εκπροσωπούν το 1/20 του καταβεβλημένου μετοχικού κεφαλαίου, το Διοικητικό Συμβούλιο υποχρεούται το αργότερο μέχρι την 03.07.2016, δηλ. πέντε (5) τουλάχιστον πλήρεις ημέρες πριν από τη Γενική Συνέλευση στη Γενική Συνέλευση, να ανακοινώσει στην Τακτική Γενική Συνέλευση τα ποσά, που κατά την τελευταία διετία, καταβλήθηκαν σε κάθε μέλος του Διοικητικού Συμβουλίου ή τους διευθυντές της Εταιρείας, καθώς και κάθε παροχή προς τα πρόσωπα αυτά από οποιαδήποτε αιτία ή σύμβαση της Εταιρείας με αυτούς. Σημειώνεται ότι το Διοικητικό Συμβούλιο μπορεί να αρνηθεί την παροχή των πληροφοριών για αποχρώντα ουσιώδη λόγο, ο οποίος αναγράφεται στα πρακτικά. Τέτοιοι λόγοι μπορεί να είναι, κατά τις περιστάσεις, η εκπροσώπηση των αιτούντων μετόχων στο Διοικητικό Συμβούλιο, σύμφωνα με τις παρ. 3 ή 6 του άρθρου 18 του κ.ν. 2190/20.

(ε) Μετά από αίτηση μετόχων που εκπροσωπούν το ένα πέμπτο (1/5) του καταβεβλημένου μετοχικού κεφαλαίου, η οποία υποβάλλεται στην εταιρεία μέχρι τις 03.07.2016, δηλ. πέντε (5) τουλάχιστον πλήρεις ημέρες πριν από τη Γενική Συνέλευση, το Διοικητικό Συμβούλιο υποχρεούται να παρέχει στη Γενική Συνέλευση πληροφορίες για την πορεία των εταιρικών υποθέσεων και την περιουσιακή κατάσταση της Εταιρείας. Το Διοικητικό Συμβούλιο μπορεί να αρνηθεί την παροχή των πληροφοριών για αποχρώντα ουσιώδη λόγο, ο οποίος αναγράφεται στα πρακτικά.

Αντίστοιχες προθεσμίες για τυχόν άσκηση δικαιωμάτων μειοψηφίας των μετόχων ισχύουν και στην περίπτωση των Επαναληπτικών Γενικών Συνελεύσεων.

Σε όλες τις ανωτέρω αναφερόμενες περιπτώσεις οι αιτούντες μέτοχοι οφείλουν να αποδεικνύουν τη μετοχική τους ιδιότητα και τον αριθμό των μετοχών που κατέχουν κατά την άσκηση του σχετικού δικαιώματος. Τέτοια απόδειξη αποτελεί και η προσκόμιση βεβαίωσης από τον φορέα στον οποίο τηρούνται οι οικείες κινητές αξίες ή η πιστοποίηση της μετοχικής ιδιότητας με απευθείας ηλεκτρονική σύνδεση φορέα και Εταιρείας.

Γ. ΔΙΑΔΙΚΑΣΙΑ ΓΙΑ ΤΗΝ ΑΣΚΗΣΗ ΔΙΚΑΙΩΜΑΤΟΣ ΨΗΦΟΥ ΜΕΣΩ ΑΝΤΙΠΡΟΣΩΠΟΥ - Ο μέτοχος συμμετέχει στη Γενική Συνέλευση και ψηφίζει είτε αυτοπροσώπως είτε μέσω αντιπροσώπων. Κάθε μέτοχος μπορεί να διορίζει μέχρι τρεις (3) αντιπροσώπους. Νομικά πρόσωπα μετέχουν στη Γενική Συνέλευση ορίζοντας ως εκπροσώπους τους μέχρι τρία (3) φυσικά πρόσωπα. Οστόσο, αν ο μέτοχος κατέχει μετοχές της Εταιρείας, οι οποίες εμφανίζονται σε περισσότερους του ενός λογαριασμούς αξιών, ο περιορισμός αυτός δεν εμποδίζει τον εν λόγω μέτοχο να ορίζει διαφορετικούς αντιπροσώπους για τις μετοχές που εμφανίζονται στον κάθε λογαριασμό αξιών σε σχέση με τη Γενική Συνέλευση. Αντιπρόσωπος που ενεργεί για περισσότερους μετόχους μπορεί να ψηφίζει διαφορετικά για κάθε μέτοχο. Ο αντιπρόσωπος μετόχου υποχρεούται να γνωστοποιεί στην Εταιρεία, πριν από την έναρξη της συνεδρίασης της Γενικής Συνέλευσης, κάθε συγκεκριμένο γεγονός, το οποίο μπορεί να είναι χρήσιμο στους μετόχους για την αξιολόγηση του κινδύνου να εξυπηρετήσει ο αντιπρόσωπος άλλα συμφέροντα πλην των συμφερόντων του αντιπροσωπευόμενου μετόχου. Κατά την έννοια της παρούσας παραγράφου, μπορεί να προκύπτει σύγκρουση συμφερόντων ιδίως όταν ο αντιπρόσωπος:

(α) είναι μέτοχος που ασκεί τον έλεγχο της Εταιρείας ή είναι άλλο νομικό πρόσωπο ή οντότητα η οποία ελέγχεται από το μέτοχο αυτόν, (β) είναι μέλος του Διοικητικού Συμβουλίου ή της εν γένει διοίκησης της Εταιρείας ή μετόχου που ασκεί τον έλεγχο της Εταιρείας ή άλλου νομικού προσώπου ή οντότητας που ελέγχεται από μέτοχο ο οποίος ασκεί τον έλεγχο της εταιρείας,

(γ) είναι υπάλληλος ή ορκωτός ελεγκτής της Εταιρείας ή μετόχου που ασκεί τον έλεγχο της Εταιρείας, ή άλλου νομικού προσώπου ή οντότητας που ελέγχεται από μέτοχο, ο οποίος ασκεί τον έλεγχο της Εταιρείας,

(δ) είναι σύζυγος ή συγγενής πρώτου βαθμού με ένα από τα φυσικά πρόσωπα που αναφέρονται στις ως άνω περιπτώσεις (α) έως (γ).

Ο διορισμός και η ανάκληση αντιπροσώπου του μετόχου γίνεται εγγράφως και κοινοποιείται στην Εταιρεία με τον ίδιο τύπο, τουλάχιστον τρεις (3) ημέρες πριν από την ημερομηνία συνεδρίασης της Γενικής Συνέλευσης (1<sup>ο</sup> χλμ Αττικής Οδού, Θέση Τρύπιο Λιθάρι, Μάνδρα Ειδουλλία, Αττική). Η Εταιρεία διαθέτει στην ιστοσελίδα της ([www.diassa.gr](http://www.diassa.gr)) το έντυπο που πρέπει να χρησιμοποιηθεί για τον διορισμό αντιπροσώπου. Το έντυπο αυτό κατατίθεται συμπληρωμένο και υπογεγραμμένο από τον μέτοχο στο Τμήμα Εξυπηρέτησης Μετόχων της Εταιρείας στη διεύθυνση: 1<sup>ο</sup> χλμ Αττικής Οδού, Θέση Τρύπιο Λιθάρι, Μάνδρα Ειδουλλία, Αττική ή αποστέλλεται στο fax: 2105517902 τρεις (3) τουλάχιστον ημέρες πριν από την ημερομηνία της Γενικής Συνέλευσης. Ο δικαιούχος καλείται να μεριμνά για την επιβεβαίωση της επιτυχούς αποστολής του εντύπου διορισμού αντιπροσώπου και της παραλαβής του από την Εταιρεία, καλώντας στο τηλέφωνο: 2105553256.

Το καταστατικό της Εταιρείας δεν προβλέπει τη δυνατότητα συμμετοχής στη Γενική Συνέλευση με ηλεκτρονικά μέσα χωρίς τη φυσική παρουσία των μετόχων στον τόπο διεξαγωγής της ή τη δυνατότητα εξ αποστάσεως συμμετοχής των μετόχων στην ψηφοφορία.

Δ. ΔΙΑΘΕΣΙΜΑ ΕΓΓΡΑΦΑ & ΠΛΗΡΟΦΟΡΙΕΣ - Οι πληροφορίες του άρθρου 27 παρ. 3 του Κ.Ν. 2190/1920 συμπεριλαμβανομένης της πρόσκλησης για την σύγκληση της Γενικής Συνέλευσης, του εντύπου διορισμού αντιπροσώπου, και των σχολίων του ΔΣ για τα θέματα της ημερήσιας διάταξης, καθώς και πληρέστερες πληροφορίες σχετικά με την άσκηση των δικαιωμάτων μειοψηφίας των παραγράφων 2, 2α, 4, και 5 του άρθρου 39 του κ.ν. 2190/1920 διατίθενται σε ηλεκτρονική μορφή στην ιστοσελίδα της Εταιρείας ([www.diassa.gr](http://www.diassa.gr)). Το πλήρες κείμενο των τυχόν εγγράφων και σχεδίων αποφάσεων που προβλέπονται στο άρθρο 27 παρ. 3 περιπτώσεις γ' και δ' του Κ.Ν. 2190/1920 θα διατίθενται επίσης σε έγχαρτη μορφή στα γραφεία του Τμήματος Εξυπηρέτησης Μετόχων της Εταιρείας στη διεύθυνση 1<sup>ο</sup> χλμ Αττικής Οδού, Θέση Τρύπιο Λιθάρι, Μάνδρα Ειδουλλία, Αττική.

#### **ΑΣΤΗΡ ΠΑΛΑΣ ΒΟΥΛΙΑΓΜΕΝΗΣ Α.Ε.Ε.**

**Έκτακτη Γενική Συνέλευση, την 8<sup>η</sup> Ιουλίου 2016, ημέρα Παρασκευή και ώρα 11:00, στην έδρα της Εταιρείας, Απόλλωνος 40 Βουλιαγμένη, προκειμένου να συζητήσουν και να λάβουν απόφαση επί των παρακάτω θεμάτων της ημερήσιας διάταξης:**

1. Λήψη απόφασης για την αύξηση του μετοχικού κεφαλαίου της Εταιρίας με εισφορά σε είδος, κατά ποσό πενήντα ενός εκατομμυρίου εξακοσίων εξήντα επτά χιλιάδων πεντακοσίων σαράντα οκτώ ευρώ (€51.667.548) με την έκδοση δέκα επτά εκατομμυρίων διακοσίων είκοσι δύο χιλιάδων πεντακοσίων δέκα έξι (17.222.516) νέων κοινών ονομαστικών μετοχών της Εταιρίας, ονομαστικής αξίας τριών ευρώ (€3,0) εκάστης, με τιμή διάθεσης 5,005075913414742 € ανά μετοχή, τις οποίες θα αναλάβει αποκλειστικά το Ταμείο Αξιοποίησης Ιδιωτικής Περιουσίας του Δημοσίου Α.Ε. (το «ΤΑΙΠΕΔ») έναντι της εισφοράς ακινήτων του, με κατάργηση του δικαιώματος προτίμησης των υφιστάμενων μετόχων της Εταιρίας και με αντίστοιχη τροποποίηση του άρθρου περί μετοχικού κεφαλαίου του καταστατικού της Εταιρίας (άρθρο 5). Η διαφορά μεταξύ τιμής διάθεσης και ονομαστικής αξίας, ανερχόμενη συνολικά σε ποσό 34.532.452€, θα αχθεί σε αποθεματικό υπέρ το άρτιο.

2. Λήψη απόφασης για παροχή ειδικής άδειας, σύμφωνα με το άρθρο 23Α παρ.2 και 5 του Κ.Ν. 2190/1920, για τη σύναψη από την Εταιρεία:

Σύμβασης με τη μέτοχο πλειοψηφίας ανώνυμη τραπεζική εταιρεία με την επωνυμία «Εθνική Τράπεζα της Ελλάδος Α.Ε.» για την αναχρηματοδότηση διαφόρων δανείων της προς την Εταιρεία.

Σύμβασης με 1) την Εθνική Τράπεζα της Ελλάδος Α.Ε. (ΕΤΕ), 2) το Ελληνικό Δημόσιο, 3) το νομικό πρόσωπο δημοσίου δικαίου με την επωνυμία «Ελληνικός Οργανισμός Τουρισμού» (ΕΟΤ), 4) την ανώνυμη εταιρεία με την επωνυμία «Εταιρεία Ακινήτων Δημοσίου Α.Ε.» και 5) την ανώνυμη εταιρεία με την επωνυμία «Ταμείο Αξιοποίησης Ιδιωτικής Περιουσίας του Δημοσίου Α.Ε.» για την τροποποίηση του με αριθμό 2560/10.7.1972 συμβολαίου της Συμβολαιογράφου Αθηνάς Ελένης Πουσκούρη-Κουρεμένου και της από 20.12.1975 σύμβασης μεταξύ του Ελληνικού Δημοσίου, του ΕΟΤ, της ΕΤΕ και της ΑΣΤΗΡ ΑΞΕ, κυρωθείσα με το Ν. 377/1976, όπως επίσης και για την παροχή στην Εταιρεία Δικαιώματος ιδιαίτερης χρήσης ζωνών παραλίας και αιγιαλού.

3. Λήψη απόφασης για την συνέχιση ή διακοπή των κρατήσεων μετά τον Οκτώβριο του 2016.

Σύμφωνα με το άρθρο 26 παρ.2β του Κ.Ν. 2190/1920, όπως τροποποιήθηκε με το άρθρο 3 του Ν. 3884/2010 και ισχύει, η Εταιρεία ενημερώνει τους κ.κ. Μετόχους για τα ακόλουθα:

**Α. Δικαίωμα συμμετοχής και ψήφου** - Κάθε μετοχή έχει δικαίωμα μιας ψήφου. Στην Έκτακτη Γενική Συνέλευση δικαιούται να συμμετέχει όποιος εμφανίζεται ως μέτοχος στα αρχεία του Συστήματος Άυλων Τίτλων της «Ελληνικό Κεντρικό Αποθετήριο Τίτλων Α.Ε.» (ΕΛ.Κ.Α.Τ.), στο οποίο τηρούνται οι κινητές αξίες της Εταιρείας. Η απόδειξη της μετοχικής ιδιότητας γίνεται με την προσκόμιση σχετικής έγγραφης βεβαίωσης του ως άνω φορέα ή, εναλλακτικά, με απευθείας ηλεκτρονική σύνδεση της Εταιρείας με τα αρχεία του τελευταίου. Η ιδιότητα του μετόχου πρέπει να υφίσταται κατά την έναρξη της πέμπτης (5ης) ημέρας πριν από την ημέρα συνεδρίασης της Έκτακτης Γενικής Συνέλευσης της 2016, ήτοι κατά την έναρξη της 3ης Ιουλίου 2016 (ημερομηνία καταγραφής), και η σχετική έγγραφη βεβαίωση ή η ηλεκτρονική πιστοποίηση σχετικά με την μετοχική ιδιότητα πρέπει να περιέλθει στην Εταιρεία το αργότερο την 5η Ιουλίου 2016.

Για την Επαναληπτική Γενική Συνέλευση η ιδιότητα του μετόχου πρέπει να υφίσταται κατά την έναρξη της τέταρτης ημέρας πριν από την ημερομηνία συνεδρίασης της Επαναληπτικής Γενικής Συνέλευσης, (ημερομηνία καταγραφής Επαναληπτικής Γενικής Συνέλευσης), η δε σχετική έγγραφη βεβαίωση ή η ηλεκτρονική πιστοποίηση σχετικά με την ιδιότητα πρέπει να περιέλθει στην Εταιρεία το αργότερο την τρίτη ημέρα πριν από την συνεδρίαση της ως άνω Γενικής Συνέλευσης.

Έναντι της Εταιρείας θεωρείται ότι έχει δικαίωμα συμμετοχής και ψήφου στην Έκτακτη Γενική Συνέλευση μόνον όποιος φέρει την ιδιότητα του μετόχου κατά την αντίστοιχη Ημερομηνία Καταγραφής. Σε περίπτωση μη συμμόρφωσης προς τις διατάξεις του άρθρου 28α του Κ.Ν. 2190/1920, ο εν λόγω μέτοχος μετέχει στη Γενική Συνέλευση μόνο μετά από άδειά της.

Η άσκηση των εν λόγω δικαιωμάτων δεν προϋποθέτει τη δέσμευση των μετοχών του δικαιούχου ούτε την τήρηση άλλης ανάλογης διαδικασίας, η οποία περιορίζει τη δυνατότητα πώλησης και μεταβίβασης αυτών κατά το χρονικό διάστημα που μεσολαβεί ανάμεσα στην Ημερομηνία Καταγραφής και τη Γενική Συνέλευση.

**Β. Διαδικασία άσκησης δικαιώματος ψήφου μέσω αντιπροσώπου** - Κάθε μέτοχος συμμετέχει στην Έκτακτη Γενική Συνέλευση και ψηφίζει είτε αυτοπροσώπως είτε μέσω αντιπροσώπου. Κάθε μέτοχος μπορεί να διορίζει μέχρι τρεις (3) αντιπροσώπους. Ωστόσο, αν ο μέτοχος κατέχει μετοχές της Εταιρείας, οι οποίες εμφανίζονται σε περισσότερους του ενός λογαριασμούς αξιών, ο περιορισμός αυτός δεν εμποδίζει το μέτοχο να ορίζει διαφορετικούς αντιπροσώπους για τις μετοχές που εμφανίζονται στον κάθε λογαριασμό αξιών σε σχέση με την Γενική Συνέλευση. Νομικά πρόσωπα μετέχουν στην Έκτακτη Γενική Συνέλευση ορίζοντας ως εκπροσώπους τους μέχρι τρία (3) φυσικά πρόσωπα. Αντιπρόσωπος που ενεργεί για περισσότερους μετόχους μπορεί να ψηφίζει διαφορετικά για κάθε μέτοχο.

Ο αντιπρόσωπος μετόχου υποχρεούται να γνωστοποιεί στην Εταιρεία, πριν από την έναρξη της συνεδρίασης της Γενικής Συνέλευσης, κάθε συγκεκριμένο γεγονός, το οποίο μπορεί να είναι χρήσιμο στους μετόχους για την αξιολόγηση του κινδύνου να εξυπηρετεί ο αντιπρόσωπος άλλα συμφέροντα πλην των συμφερόντων του μετόχου. Κατά την έννοια της παρούσας παραγράφου, μπορεί να προκύπτει σύγκρουση συμφερόντων ιδίως όταν ο αντιπρόσωπος:

- είναι μέτοχος που ασκεί τον έλεγχο της Εταιρείας ή είναι άλλο νομικό πρόσωπο ή οντότητα η οποία ελέγχεται από το μέτοχο αυτό,
- είναι μέλος του διοικητικού συμβουλίου ή της εν γένει διοίκησης της Εταιρείας ή μετόχου που ασκεί τον έλεγχο της Εταιρείας, ή άλλου νομικού προσώπου ή οντότητας που ελέγχεται από μέτοχο ο οποίος ασκεί τον έλεγχο της Εταιρείας,
- είναι υπάλληλος ή ορκωτός ελεγκτής της Εταιρείας ή μετόχου που ασκεί τον έλεγχο της Εταιρείας, ή άλλου νομικού προσώπου ή οντότητας που ελέγχεται από μέτοχο, ο οποίος ασκεί τον έλεγχο της Εταιρείας, και
- είναι σύζυγος ή συγγενής πρώτου βαθμού με ένα από τα φυσικά πρόσωπα που αναφέρονται στις περιπτώσεις (α) έως (γ).

Ο διορισμός και η ανάκληση αντιπροσώπου για τη συμμετοχή στην Έκτακτη Γενική Συνέλευση γίνεται εγγράφως και κοινοποιείται στην Εταιρεία με κατάθεση του εγγράφου στα γραφεία της έδρας της Εταιρείας (Απόλλωνος 40 Βουλιαγμένη, Αθήνα) ή ταχυδρομικώς τουλάχιστον τρεις (3) ημέρες πριν από την ημερομηνία της Έκτακτης Γενικής Συνέλευσης.

Έντυπο εξουσιοδότησης είναι διαθέσιμο στην ιστοσελίδα της Εταιρείας [www.astir-palace.com](http://www.astir-palace.com).

Ελλείψει σχετικής καταστατικής πρόβλεψης, η Εταιρεία δεν δέχεται ηλεκτρονικές κοινοποιήσεις διορισμού και ανάκλησης αντιπροσώπων.

Ελλείψει σχετικής καταστατικής πρόβλεψης, δεν είναι δυνατή η συμμετοχή στη Γενική Συνέλευση με ηλεκτρονικά μέσα ή εξ αποστάσεως.

**Γ. Δικαιώματα μειοψηφίας των μετόχων σύμφωνα με τις παραγράφους 2, 2α, 4 και 5 του άρθρου 39 του Κ.Ν. 2190/1920 όπως ισχύει** - Μέτοχοι που εκπροσωπούν το 1/20 του καταβεβλημένου μετοχικού κεφαλαίου δικαιούνται να ζητήσουν από το Διοικητικό Συμβούλιο και το τελευταίο υποχρεούται να εγγράψει στην ημερήσια διάταξη πρόσθετα θέματα. Η σχετική αίτηση πρέπει να περιέλθει στο Διοικητικό Συμβούλιο 15 τουλάχιστον ημέρες πριν από την Έκτακτη Γενική Συνέλευση, ήτοι μέχρι και την 22α Ιουνίου 2016 και να συνοδεύεται από αιτιολόγηση ή από σχέδιο απόφασης προς έγκριση από τη Γενική Συνέλευση. Η αναθεωρημένη ημερήσια διάταξη δημοσιοποιείται με τον τρόπο όπως η προηγούμενη ημερήσια διάταξη, δεκατρείς (13) ημέρες πριν από την ημερομηνία της Έκτακτης



Γενικής Συνέλευσης και ταυτόχρονα τίθεται στη διάθεση των μετόχων στην ιστοσελίδα της Εταιρείας, μαζί με την αιτιολόγηση ή το σχέδιο απόφασης που έχει υποβληθεί από τους μετόχους κατά τα προβλεπόμενα στο άρθρο 27 παρ.3 του Κ.Ν. 2190/1920.

Μέτοχοι που εκπροσωπούν το 1/20 του καταβεβλημένου μετοχικού κεφαλαίου δικαιούνται να ζητήσουν από το Διοικητικό Συμβούλιο και το τελευταίο υποχρεούται να θέσει στη διάθεση των μετόχων έξι (6) τουλάχιστον ημέρες πριν από την ημερομηνία της Έκτακτης Γενικής Συνέλευσης σχέδιο αποφάσεων για θέματα που έχουν περιληφθεί στην αρχική ή την αναθεωρημένη ημερήσια διάταξη. Η σχετική αίτηση πρέπει να περιέλθει στο Διοικητικό Συμβούλιο επτά (7) τουλάχιστον ημέρες πριν από την ημερομηνία της Έκτακτης Γενικής Συνέλευσης, ήτοι μέχρι την 30η Ιουνίου 2016. Μετά από αίτηση οποιουδήποτε μετόχου που υποβάλλεται στην Εταιρεία πέντε (5) τουλάχιστον πλήρεις ημέρες πριν από τη Έκτακτη Γενική Συνέλευση, ήτοι μέχρι την 2α Ιουλίου 2016, το Διοικητικό Συμβούλιο υποχρεούται να παρέχει στη Γενική Συνέλευση τις αιτούμενες συγκεκριμένες πληροφορίες για τις υποθέσεις της Εταιρείας, στο μέτρο που αυτές είναι χρήσιμες για την πραγματική εκτίμηση των θεμάτων της ημερήσιας διάταξης. Υποχρέωση παροχής πληροφοριών δεν υφίσταται όταν οι σχετικές πληροφορίες διατίθενται ήδη στην ιστοσελίδα της Εταιρείας.

Μετά από αίτηση μετόχων που εκπροσωπούν το 1/5 του καταβεβλημένου μετοχικού κεφαλαίου, η οποία υποβάλλεται στην Εταιρεία εντός της προθεσμίας της προηγούμενης παραγράφου, το Διοικητικό Συμβούλιο υποχρεούται να παρέχει στη Γενική Συνέλευση πληροφορίες για την πορεία των εταιρικών υποθέσεων και την περιουσιακή κατάσταση της Εταιρείας.

Σε όλες τις ανωτέρω αναφερόμενες περιπτώσεις οι αιτούντες μέτοχοι οφείλουν να αποδεικνύουν τη μετοχική τους ιδιότητα και τον αριθμό των μετόχων που κατέχουν κατά την άσκηση του σχετικού δικαιώματος. Τέτοια απόδειξη αποτελεί και η προσκόμιση βεβαίωσης από τον φορέα στον οποίο τηρούνται οικείες κινητές αξίες ή η πιστοποίηση της μετοχικής ιδιότητας με απευθείας ηλεκτρονική σύνδεση φορέα και Εταιρείας.

**Δ. Πληροφορίες παρ.3 άρθρου 27 του Κ.Ν. 2190/1920, όπως ισχύει** - Οι πληροφορίες του άρθρου 27 παρ.3 του Κ.Ν. 2190/1920 συμπεριλαμβανομένης της πρόσκλησης για σύγκληση της Έκτακτης Γενικής Συνέλευσης, του συνολικού αριθμού των μετοχών και των δικαιωμάτων ψήφου, του εντύπου διορισμού αντιπροσώπου και του σχεδίου απόφασης για κάθε θέμα της ημερήσιας διάταξης, διατίθενται σε ηλεκτρονική μορφή στην ιστοσελίδα της Εταιρείας [www.astirpalace.com](http://www.astirpalace.com). Οι ενδιαφερόμενοι μέτοχοι δύνανται να λαμβάνουν αντίγραφα των τυχόν εγγράφων της παρ.3 του άρθρου 27 του Κ.Ν. 2190/1920, όπως ισχύει, προσερχόμενοι στα γραφεία της Εταιρείας Απόλλωνος 40 Βουλαιγμένη ή επικοινωνώντας με το Τμήμα Εξυπηρέτησης Μετόχων στο τηλέφωνο 210-8901656.

#### Ο.Λ.Π. Α.Ε.

**Έκτακτη Γενική Συνέλευση, την 18/07/2016, ημέρα Δευτέρα και ώρα 11:00'**, στα γραφεία της Ελληνικά Χρηματιστήρια ΑΕ - Χρηματιστήριο Αθηνών, επί της Λεωφόρου Αθηνών αριθμός 110, για συζήτηση και λήψη απόφασης στα παρακάτω θέματα της Ημερήσιας Διάταξης:

Θέματα Ημερήσιας Διάταξης:

1. Συμπλήρωση άρθρου 3 (Σκοπός) του Καταστατικού της Εταιρείας.

2. Διάφορες Ανακοινώσεις και Ενημερώσεις.

Σε περίπτωση μη επίτευξης της απαιτούμενης εκ του νόμου απαρτίας για την λήψη απόφασης επί των θεμάτων της ημερήσιας διάταξης ή τυχόν Α' Επαναληπτική Έκτακτη Γενική Συνέλευση θα συνέλθει την 25η Ιουλίου 2016 ημέρα Δευτέρα και ώρα 11:00, στον ίδιο χώρο με τα ίδια θέματα ημερήσιας διάταξης.

Σύμφωνα με τα άρθρα 26 παρ. 2β και 28α του ΚΝ 2190/1920 όπως τροποποιήθηκαν και προστέθηκαν αντιστοίχως με τα άρθρα 3 και 5 του Ν. 3884/2010 και ισχύουν η Εταιρεία ενημερώνει του μετόχους για τα εξής:

Δικαίωμα Συμμετοχής στη Γενική Συνέλευση - Στην Έκτακτη Γενική Συνέλευση των μετόχων της Εταιρείας δικαιούται να συμμετάσχει όποιος εμφανίζεται ως μέτοχος στα αρχεία του Συστήματος Αύλων Τίτλων που διαχειρίζεται η "Ελληνικά Χρηματιστήρια Α.Ε." (Ε.Χ.Α.Ε.), στο οποίο τηρούνται οι κινητές αξίες (μετοχές) της Εταιρείας.

Η απόδειξη της μετοχικής ιδιότητας γίνεται με την προσκόμιση σχετικής έγγραφης βεβαίωσης του ως άνω φορέα ή εναλλακτικά, με απευθείας ηλεκτρονική σύνδεση της Εταιρείας με τα αρχεία της Ε.Χ.Α.Ε.

Η ιδιότητα του μετόχου πρέπει να υφίσταται κατά την 13<sup>η</sup> Ιουλίου 2016, ήτοι κατά την έναρξη της πέμπτης (5ης) ημέρας πριν από την ημέρα συνεδρίασης της Γενικής Συνέλευσης (Ημερομηνία Καταγραφής), και η σχετική βεβαίωση ή η ηλεκτρονική πιστοποίηση σχετικά με την μετοχική ιδιότητα πρέπει να περιέλθει στην Εταιρεία το αργότερο την 15η Ιουλίου 2016, ήτοι την τρίτη (3η) ημέρα πριν από τη συνεδρίαση της Γενικής Συνέλευσης. Σε περίπτωση Επαναληπτικής Γενικής Συνέλευσης, η ιδιότητα του μετόχου πρέπει να υφίσταται κατά την 21<sup>η</sup> Ιουλίου 2016, ήτοι κατά την έναρξη της τέταρτης (4ης) ημέρας πριν από την ημέρα συνεδρίασης της Επαναληπτικής Γενικής Συνέλευσης (Ημερομηνία Καταγραφής).

Έναντι της Εταιρείας θεωρείται ότι έχει δικαίωμα συμμετοχής και ψήφου στη Γενική Συνέλευση μόνο όποιος φέρει την ιδιότητα του μετόχου κατά την ως άνω ημερομηνία καταγραφής. Σε περίπτωση μη συμμόρφωσης με τις διατάξεις του άρθρου 28α του ΚΝ 2190/1920, οι μέτοχοι μετέχουν στην Έκτακτη Γενική Συνέλευση μόνο μετά από άδειά της. Η άσκηση των εν λόγω δικαιωμάτων δεν προϋποθέτει τη δέσμευση των μετοχών του δικαιούχου ούτε την τήρηση άλλης ανάλογης διαδικασίας η οποία περιορίζει τη δυνατότητα πώλησης και μεταβίβασης αυτών κατά το χρονικό διάστημα που μεσολαβεί ανάμεσα στην Ημερομηνία Καταγραφής και στη Γενική Συνέλευση.

Η εξ αποστάσεως συμμετοχή των μετόχων στην ψηφοφορία δεν είναι δυνατή.

Κάθε μετοχή δίνει δικαίωμα μιας ψήφου.

Διαδικασία για την άσκηση δικαιώματος ψήφου μέσω αντιπροσώπων - Οι δικαιούχοι μέτοχοι μπορούν να συμμετέχουν στην Έκτακτη Γενική Συνέλευση αυτοπροσώπως ή μέσω νομίμως εξουσιοδοτημένων εκπροσώπων τους. Κάθε μέτοχος μπορεί να διορίζει μέχρι 3 αντιπροσώπους. Νομικά πρόσωπα μετέχουν στη Γενική Συνέλευση ορίζοντας ως εκπροσώπους τους μέχρι 3 φυσικά πρόσωπα. Ωστόσο, αν ο μέτοχος κατέχει μετοχές της Εταιρείας, οι οποίες εμφανίζονται σε περισσότερους του ενός λογαριασμούς αξιών, ο περιορισμός αυτός δεν εμποδίζει το μέτοχο να ορίζει διαφορετικούς αντιπροσώπους για τις μετοχές που εμφανίζονται στον κάθε λογαριασμό αξιών σε σχέση με τη Γενική Συνέλευση. Αντιπρόσωπος που ενεργεί για περισσότερους μετόχους μπορεί να ψηφίζει διαφορετικά για κάθε μέτοχο.

Ο διορισμός και η ανάκληση αντιπροσώπου του μετόχου γίνεται εγγράφως και κοινοποιείται στην Εταιρεία με τους ίδιους τύπους, τουλάχιστον τρεις (3) ημέρες πριν από την ημερομηνία συνεδρίασης της Γενικής Συνέλευσης, δηλ. στις 15/7/2016. Έντυπο πληρεξουσιότητας για τον διορισμό αντιπροσώπου είναι διαθέσιμο στους μετόχους στην ιστοσελίδα της Εταιρείας [www.olp.gr](http://www.olp.gr) και σε έγχαρτη μορφή από το Τμήμα Εξυπηρέτησης Μετόχων και Εταιρικών Ανακοινώσεων της Εταιρείας στην διεύθυνση Ακτή Μιαούλη 10-Πειραιάς.

Ο αντιπρόσωπος μετόχου υποχρεούται να γνωστοποιεί στην Εταιρεία πριν από την έναρξη της συνεδρίασης της Έκτακτης Γενικής Συνέλευσης κάθε συγκεκριμένο γεγονός το οποίο μπορεί να είναι χρήσιμο στους μετόχους για την αξιολόγησή του κινδύνου να εξυπηρετεί ο αντιπρόσωπος άλλα συμφέροντα πλην των συμφερόντων του μετόχου. Κατά την έννοια της παρούσας παραγράφου μπορεί να προκύπτει σύγκρουση συμφερόντων ιδίως όταν ο αντιπρόσωπος: α) είναι μέτοχος που ασκεί τον έλεγχο της Εταιρείας ή είναι άλλο νομικό πρόσωπο ή οντότητα η οποία ελέγχεται από τον μέτοχο αυτόν, β) είναι μέλος του Διοικητικού Συμβουλίου ή της διοίκησης γενικά της Εταιρείας ή μετόχου που ασκεί τον έλεγχο της Εταιρείας ή άλλου νομικού προσώπου ή οντότητας που ελέγχεται από μέτοχο ο οποίος ασκεί τον έλεγχο της Εταιρείας, γ) είναι υπάλληλος ή ορκωτός ελεγκτής της Εταιρείας ή μετόχου που ασκεί τον έλεγχο της Εταιρείας ή άλλου νομικού προσώπου ή οντότητας που ελέγχεται από μέτοχο ο οποίος ασκεί τον έλεγχο της Εταιρείας, δ) είναι σύζυγος ή συγγενής πρώτου βαθμού με ένα από τα φυσικά πρόσωπα που αναφέρονται στις περιπτώσεις α έως γ.

Δικαιώματα μειοψηφίας των μετόχων:

I. Η Εταιρεία ενημερώνει τους μετόχους ότι σύμφωνα με τα προβλεπόμενα στο άρθρο 39 του ΚΝ 2190/1920 μέτοχοι που εκπροσωπούν το 1/20 του καταβεβλημένου μετοχικού κεφαλαίου της Εταιρείας δικαιούνται να ζητήσουν από το Διοικητικό Συμβούλιο να εγγράψει πρόσθετα θέματα στην ημερήσια διάταξη της Έκτακτης Γενικής Συνέλευσης κατόπιν σχετικής αίτησης που πρέπει να περιέλθει στο Διοικητικό Συμβούλιο 15 τουλάχιστον ημέρες πριν από τη Γενική Συνέλευση ήτοι μέχρι την 3η Ιουλίου 2016.

Η αίτηση για την εγγραφή πρόσθετων θεμάτων στην ημερήσια διάταξη πρέπει να συνοδεύεται από αιτιολόγηση ή σχέδιο απόφασης προς έγκριση από τη Γενική Συνέλευση σύμφωνα με το άρθρο 39 παρ.2 του ΚΝ 2190/1920.

Η αναθεωρημένη ημερήσια διάταξη δημοσιοποιείται με τον ίδιο τρόπο όπως η προηγούμενη ημερήσια διάταξη, την 5η Ιουλίου 2016, ήτοι δέκα τρεις (13) ημέρες πριν από την ημερομηνία της Γενικής Συνέλευσης και ταυτόχρονα τίθεται στη διάθεση των μετόχων στην ιστοσελίδα της Εταιρείας, μαζί με την αιτιολόγηση ή το σχέδιο απόφασης που έχει υποβληθεί από τους μετόχους κατά τα προβλεπόμενα στο άρθρο 27 παρ. 3 του κ.ν. 2190/1920.

II. Με αίτηση μετόχων που εκπροσωπούν το ένα εικοστό (1/20) του καταβεβλημένου μετοχικού κεφαλαίου, το Διοικητικό Συμβούλιο θέτει στη διάθεση των μετόχων κατά τα οριζόμενα στο άρθρο 27 παρ. 3 του κ.ν. 2190/1920, το αργότερο μέχρι την 12<sup>η</sup> Ιουλίου 2016, ήτοι έξι (6) τουλάχιστον ημέρες πριν από την ημερομηνία της Γενικής Συνέλευσης, σχέδια αποφάσεων για θέματα που έχουν περιληφθεί στην αρχική ή την αναθεωρημένη ημερήσια διάταξη, αν η σχετική αίτηση περιέλθει στο Διοικητικό Συμβούλιο μέχρι την 11η Ιουλίου 2016, ήτοι επτά (7) τουλάχιστον ημέρες πριν από την ημερομηνία της Γενικής Συνέλευσης.

III. Μετά από αίτηση οποιουδήποτε μετόχου που υποβάλλεται στην Εταιρεία 5 τουλάχιστον πλήρεις ημέρες πριν από τη Γενική Συνέλευση, ήτοι μέχρι την 12<sup>η</sup> Ιουλίου 2016, το Διοικητικό Συμβούλιο υποχρεούται να παρέχει τις αιτούμενες συγκεκριμένες πληροφορίες για τις υποθέσεις της Εταιρείας στο μέτρο που αυτές είναι χρήσιμες για την πραγματική εκτίμηση των θεμάτων της ημερήσιας διάταξης.

Υποχρέωση παροχής πληροφοριών δεν υφίσταται όταν οι σχετικές πληροφορίες διατίθενται ήδη στην ιστοσελίδα της Εταιρείας.

IV. Μέτοχοι που εκπροσωπούν το 1/5 του καταβεβλημένου μετοχικού κεφαλαίου της Εταιρείας δικαιούνται να ζητήσουν από την Εταιρεία 5 τουλάχιστον πλήρεις ημέρες πριν από την ημερομηνία της Γενικής Συνέλευσης ήτοι μέχρι την 12<sup>η</sup> Ιουλίου 2016, και το Διοικητικό Συμβούλιο υποχρεούται να παρέχει στη Γενική Συνέλευση πληροφορίες για την πορεία των εταιρικών υποθέσεων και την περιουσιακή κατάσταση της Εταιρείας.

Σε όλες τις ανωτέρω αναφερόμενες περιπτώσεις οι αιτούντες μέτοχοι οφείλουν να αποδεικνύουν τη μετοχική ιδιότητα και τον αριθμό των μετοχών που κατέχουν κατά την άσκηση του σχετικού δικαιώματος. Τέτοια απόδειξη αποτελεί και η προσκόμιση βεβαίωσης από τον φορέα στον οποίο τηρούνται οι οικείες κινητές αξίες ή η πιστοποίηση της μετοχικής ιδιότητας με ηλεκτρονική σύνδεση φορέα και Εταιρείας.

Οι πληροφορίες του άρθρου 27 παρ. 3 του Κ.Ν. 2190/1920 συμπεριλαμβανομένης της πρόσκλησης για σύγκληση της Γενικής Συνέλευσης, του εντύπου διορισμού αντιπροσώπου και των σχολίων του ΔΣ για τα θέματα της ημερήσιας διάταξης διατίθενται σε ηλεκτρονική μορφή στην ιστοσελίδα της Εταιρείας ([www.olp.gr](http://www.olp.gr)). Οι ενδιαφερόμενοι μέτοχοι δύνανται να λαμβάνουν αντίγραφα των τυχόν εγγράφων και σχεδίων αποφάσεων της παρ. 3 του άρθρου 27 του Κ.Ν. 2190/1920, όπως ισχύει, προσερχόμενοι στα γραφεία της Εταιρείας Ακτή Μιαούλη 10- Πειραιάς, ή επικοινωνώντας με το Τμήμα Εξυπηρέτησης Μετόχων & Εταιρικών Ανακοινώσεων στο τηλέφωνο 210-4520257 του Ο.Λ.Π Α.Ε.

#### ΑΕΓΕΚ Α.Ε.

**Έκτακτη Γενική Συνέλευση, την 22/07/2016, ημέρα Παρασκευή και ώρα 9:00' π.μ.,** στην έδρα της Εταιρείας στην Κηφισιά Αττικής (Καβαλιεράτου Τάκη 7), για συζήτηση και λήψη απόφασης με αποκλειστικό σκοπό και μοναδικό θέμα ημερήσιας διάταξης:

«ΕΚΛΟΓΗ ΝΕΟΥ ΔΙΟΙΚΗΤΙΚΟΥ ΣΥΜΒΟΥΛΙΟΥ»

Σε περίπτωση μη επίτευξης της εκ του νόμου απαιτούμενης απαρτίας, για τη λήψη αποφάσεως επί του ανωτέρω μοναδικού θέματος της ημερήσιας διάταξης, από την καλούμενη έκτακτη Γενική Συνέλευση, καλούνται οι κ.κ. μέτοχοι σε Α' Επαναληπτική έκτακτη Γενική Συνέλευση στις 2 Αυγούστου 2016, ημέρα Τρίτη και ώρα 09:00' π.μ., στον ίδιο ως άνω τόπο για λήψη αποφάσεως επί του εν λόγω μοναδικού θέματος.

Σε περίπτωση μη επίτευξης εκ νέου της απαιτούμενης απαρτίας κατά την Α' επαναληπτική έκτακτη Γενική Συνέλευση για τη λήψη αποφάσεων επί του εν λόγω μοναδικού θέματος, καλούνται οι κ.κ. μέτοχοι σε Β' επαναληπτική έκτακτη Γενική Συνέλευση στις 17 Αυγούστου 2016, ημέρα Τετάρτη και ώρα 09:00' π.μ., στον ίδιο ως άνω τόπο για λήψη αποφάσεως επί του εν λόγω μοναδικού θέματος.

I. Δικαίωμα συμμετοχής στη Γενική Συνέλευση - Δικαίωμα συμμετοχής και ψήφου στη Γενική Συνέλευση έχουν μόνο τα φυσικά ή νομικά πρόσωπα που εμφανίζονται ως μέτοχοι της Εταιρείας στο αρχείο των Άυλων Τίτλων της Εταιρείας, το οποίο τηρείται ηλεκτρονικά στην εταιρεία «ΕΛΛΗΝΙΚΟ ΚΕΝΤΡΙΚΟ ΑΠΟΘΕΤΗΡΙΟ ΤΙΤΛΩΝ Α.Ε.» (ΕΛ.Κ.Α.Τ.) κατά την έναρξη της πέμπτης (5ης) ημέρας που προηγείται της συνεδρίασης, ήτοι της 17ης Ιουλίου 2016 για το δικαίωμα συμμετοχής στην έκτακτη Γενική Συνέλευση (ημερομηνία καταγραφής) και κατά την έναρξη της τέταρτης (4ης) ημέρας που προηγείται της συνεδρίασης των Επαναληπτικών έκτακτων Γενικών Συνελεύσεων, ήτοι της 29<sup>ης</sup> Ιουλίου 2016 (Ημερομηνία Καταγραφής Α' Επαναληπτικής) και της 13<sup>ης</sup> Αυγούστου 2016 (Ημερομηνία Καταγραφής Β' Επαναληπτικής). Η σχετική έγγραφη βεβαίωση απόδειξης της μετοχικής ιδιότητας εκδιδόμενη από την ΕΛ.Κ.Α.Τ. πρέπει να περιέλθει στην Εταιρεία το αργότερο την τρίτη (3η) ημέρα πριν τη συνεδρίαση εκάστης Γενικής Συνέλευσης, ήτοι την 19<sup>η</sup> Ιουλίου 2016 για την έκτακτη Γενική Συνέλευση, την 30<sup>η</sup> Ιουλίου για την Α' Επαναληπτική έκτακτη Γενική Συνέλευση και την 14<sup>η</sup> Αυγούστου 2016 για την Β' Επαναληπτική έκτακτη Γενική Συνέλευση. Όσοι από τους μετόχους είναι νομικά πρόσωπα πρέπει εντός της ίδιας προθεσμίας να καταθέσουν σύμφωνα με το νόμο τα νομιμοποιητικά τους έγγραφα.

Έναντι της Εταιρίας θεωρείται ότι έχει δικαίωμα συμμετοχής και ψήφου στη Γενική Συνέλευση μόνον όποιος φέρει την ιδιότητα του μετόχου κατά την αντιστοίχως ανωτέρω καθοριζόμενη Ημερομηνία καταγραφής. Σε περίπτωση μη συμμόρφωσης με τις διατάξεις του άρθρου 28α του κ.ν. 2190/1920 ο εν λόγω μέτοχος μετέχει στη Γενική Συνέλευση μόνο κατόπιν άδειας της.

Η άσκηση των εν λόγω δικαιωμάτων δεν προϋποθέτει τη δέσμευση των μετοχών του δικαιούχου ούτε την τήρηση άλλης ανάλογης διαδικασίας, η οποία περιορίζει τη δυνατότητα πώλησης και μεταβίβασης αυτών κατά το χρονικό διάστημα που μεσολαβεί μεταξύ της ημερομηνίας καταγραφής και της ημερομηνίας της Γενικής Συνέλευσης.

II. Διαδικασία για την άσκηση δικαιωμάτων ψήφου μέσω αντιπροσώπων - Οι δικαιούχοι μέτοχοι μπορούν να συμμετέχουν στη Γενική Συνέλευση αυτοπροσώπως ή μέσω νομίμως εξουσιοδοτημένων εκπροσώπων τους. Κάθε μέτοχος μπορεί να διορίζει μέχρι τρεις (3) αντιπροσώπους. Νομικά πρόσωπα μετέχουν στη Γενική Συνέλευση ορίζοντας ως εκπροσώπους τους μέχρι τρία (3) φυσικά πρόσωπα. Έντυπο πληρεξουσιότητας για το διορισμό αντιπροσώπου είναι διαθέσιμο στους κ.κ. Μετόχους στην ιστοσελίδα της εταιρίας (<http://www.aegek.gr>) και σε έγχαρτη μορφή από το Τμήμα Εξυπηρέτησης Μετόχων της εταιρίας (Καβαλιεράτου Τάκη 7 – Κηφισιά Αττικής). Ο διορισμός και η ανάκληση του αντιπροσώπου γίνεται εγγράφως και κοινοποιείται στα γραφεία της εταιρίας στην ανωτέρω διεύθυνση τουλάχιστον τρεις (3) ημέρες πριν από την ημερομηνία συνεδρίασης της Γενικής Συνέλευσης των Μετόχων.

Ο αντιπρόσωπος μετόχου υποχρεούται να γνωστοποιεί στην εταιρία πριν την έναρξη της Γενικής Συνέλευσης κάθε γεγονός το οποίο μπορεί να είναι χρήσιμο στους μετόχους για την αξιολόγηση του κινδύνου να εξυπηρετεί ο αντιπρόσωπος άλλα συμφέροντα πλην των συμφερόντων του μετόχου. Σύγκρουση συμφερόντων σύμφωνα με τα ανωτέρω δύναται να προκύπτει ιδίως όταν ο αντιπρόσωπος: α) είναι μέτοχος που ασκεί τον έλεγχο της εταιρίας ή άλλο νομικό πρόσωπο ή οντότητα η οποία ελέγχεται από το μέτοχο αυτόν, ή β) είναι μέλος του Διοικητικού Συμβουλίου ή της εν γένει διοίκησης της εταιρίας ή μετόχου που ασκεί τον έλεγχο της εταιρίας, ή γ) είναι υπάλληλος ή ορκωτός ελεγκτής της εταιρίας ή μετόχου που ασκεί τον έλεγχο της εταιρίας ή άλλου νομικού προσώπου ή οντότητας που ελέγχεται από μέτοχο ο οποίος ασκεί τον έλεγχο της εταιρίας, ή δ) είναι σύζυγος ή συγγενής πρώτου βαθμού με ένα από τα φυσικά πρόσωπα που αναφέρονται στις περιπτώσεις α' έως γ'.

III. Διαθέσιμα έγγραφα και πληροφορίες - Οι πληροφορίες του άρθρου 27 παραγρ. 3 του κ.ν. 2190/1920, συμπεριλαμβανομένου του πλήρους κειμένου της παρούσας πρόσκλησης, του εντύπου διορισμού αντιπροσώπου και του σχεδίου αποφάσεως για το αποκλειστικό και μοναδικό θέμα εκλογής νέου Διοικητικού Συμβουλίου, της ημερήσιας διάταξης, θα διατίθενται σε ηλεκτρονική μορφή στην ιστοσελίδα της Εταιρίας (<http://www.aegek.gr>).

Το πλήρες κείμενο του σχεδίου αποφάσεως όπως προβλέπεται στο άρθρο 27 παραγρ. 3 του κ.ν. 2190/1920 θα διατίθεται επίσης στους μετόχους σε έγχαρτη μορφή, κατόπιν αιτήσεών τους, στα γραφεία του Τμήματος Εξυπηρέτησης Μετόχων της Εταιρίας.

Για περισσότερες διευκρινίσεις ή πληροφορίες μπορείτε να επικοινωνείτε με το Τμήμα Μετόχων της ΑΕΓΕΚ, στο τηλ. 210 6306056, fax 210 6306137, τις εργάσιμες ημέρες και ώρες.

#### **ΕΔΡΑΣΗ - Χ. ΨΑΛΛΙΔΑΣ Α.Τ.Ε.**

**Τακτική Γενική Συνέλευση**, η οποία θα συνέλθει την **26/07/2016**, ημέρα Τρίτη και ώρα **15:00**, στην έδρα της Εταιρίας στο Κορωπί, 47° χλμ. Αττικής Οδού, για συζήτηση και λήψη αποφάσεων στα παρακάτω θέματα της ημερήσιας διάταξης:

Θέματα Ημερήσιας Διάταξης:

Θέμα 1<sup>ο</sup>: Υποβολή και έγκριση των απλών και ενσπονημένων οικονομικών καταστάσεων της εταιρικής χρήσης 01.01.2015-31.12.2015 με τις σχετικές εκθέσεις του Δ.Σ. και του Ορκωτού Ελεγκτή Λογιστή.

Θέμα 2<sup>ο</sup>: Απαλλαγή των Μελών του Διοικητικού Συμβουλίου και του Ορκωτού Ελεγκτή Λογιστή από κάθε ευθύνη αποζημίωσης για την εταιρική χρήση 01.01.2015 – 31.12.2015.

Θέμα 3<sup>ο</sup>: Εκλογή ενός τακτικού Ορκωτού Ελεγκτή Λογιστή και ενός αναπληρωματικού για την εταιρική χρήση 01.01.2016-31.12.2016.

Θέμα 4<sup>ο</sup>: Έγκριση αμοιβών των μελών του Διοικητικού Συμβουλίου για την εταιρική χρήση 01.01.2015-31.12.2015 και προέγκριση αμοιβών για την επόμενη εταιρική χρήση 01.01.2016-31.12.2016.

Θέμα 5<sup>ο</sup>: Επικύρωση όλων των πράξεων και αποφάσεων που ελήφθησαν από το Διοικητικό Συμβούλιο της Εταιρίας κατά την εταιρική χρήση 01.01.2015-31.12.2015.

Θέμα 6<sup>ο</sup>: Χορήγηση άδειας σε μέλη του Δ.Σ. και της Διεύθυνσης της Εταιρίας για τη συμμετοχή τους σε Διοικητικά Συμβούλια ή τη Διεύθυνση ομοειδών επιχειρήσεων σύμφωνα με το άρθρο 23 ΚΝ 2190/1920.

Θέμα 7<sup>ο</sup>: Έγκριση σύναψης συμβάσεων μεταξύ της Εταιρίας και μελών του Διοικητικού Συμβουλίου αυτής καθώς και συγγενών των σύμφωνα με το άρθρο 23α ΚΝ 2190/1920.

Θέμα 8<sup>ο</sup>: Αύξηση του μετοχικού κεφαλαίου της Εταιρίας με καταβολή μετρητών.

Θέμα 9<sup>ο</sup>: Τροποποίηση του άρθρου 5 του καταστατικού της Εταιρίας συνεπεία της ως άνω απόφασης.

Θέμα 10<sup>ο</sup>: Ενημέρωση των μετόχων για την πρόοδο εφαρμογής της απόφασης 779/15 του Πολυμελούς Πρωτοδικείου Αθηνών για την εξυγίανση της εταιρείας σύμφωνα με το Άρθρο 106β του Πτ.Κ.

Σε περίπτωση μη επίτευξης της απαιτούμενης εκ του νόμου απαρτίας για τη λήψη απόφασης επί των θεμάτων της ημερήσιας διάταξης, η Α' Επαναληπτική Τακτική Γενική Συνέλευση θα συνέλθει την 9<sup>η</sup> Αυγούστου 2016, ημέρα Τρίτη και ώρα 15:00 στον ίδιο τόπο και χώρο, και η τυχόν Β' Επαναληπτική Τακτική Γενική Συνέλευση, σε περίπτωση εκ νέου μη επίτευξης απαρτίας, θα συνέλθει την 30<sup>η</sup> Αυγούστου 2016, ημέρα Τρίτη και ώρα 15:00, στον ίδιο τόπο και χώρο, χωρίς δημοσίευση νεότερης πρόσκλησης.

Περαιτέρω, με βάση τα άρθρα 26 παρ. 2β και 28 Α του Κ.Ν. 2190/20, ως τροποποιήθηκαν και προστέθηκαν, αντιστοίχως, με τα άρθρα 3 και 6 του Ν. 3884/2010 και ισχύουν σήμερα, η Εταιρία ενημερώνει τους μετόχους της για τα ακόλουθα:

**Δικαίωμα Συμμετοχής και Ψήφου στη Τακτική Γενική Συνέλευση:**

Στη Τακτική Γενική Συνέλευση δικαιούται να συμμετέχει και να ψηφίζει κάθε μέτοχος. Κάθε κοινή μετοχή της Εταιρίας παρέχει δικαίωμα μίας (1) ψήφου στη Τακτική Γενική Συνέλευση.

Στην Τακτική Γενική Συνέλευση δικαιούται να συμμετέχει όποιος εμφανίζεται ως μέτοχος στα αρχεία του Συστήματος Άυλων Τίτλων, που διαχειρίζεται η «Ελληνικά Χρηματιστήρια Α.Ε. (Ε.Χ.Α.Ε.)», όπου τηρούνται οι κινητές αξίες (μετοχές) της Εταιρίας. Η απόδειξη της μετοχικής ιδιότητας γίνεται με την προσκόμιση σχετικής έγγραφης βεβαίωσης από την «Ελληνικά Χρηματιστήρια Α.Ε.» ή εναλλακτικά, με απευθείας ηλεκτρονική σύνδεση της Εταιρίας με τα αρχεία του εν λόγω φορέα. Η ιδιότητα του μετόχου πρέπει να υφίσταται κατά την έναρξη της πέμπτης (5ης) ημέρας πριν από την ημέρα συνεδρίασης της Τακτικής Γενικής Συνέλευσης της 26<sup>ης</sup> Ιουλίου 2016 (ημερομηνία καταγραφής), ήτοι κατά την έναρξη της 21<sup>ης</sup> Ιουλίου 2016 και η σχετική έγγραφη βεβαίωση ή η ηλεκτρονική πιστοποίηση της μετοχικής τους ιδιότητας πρέπει να περιέλθει στην Εταιρία, το αργότερο μέχρι την τρίτη (3η) ημέρα πριν από τη συνεδρίαση της Γενικής Συνέλευσης, ήτοι έως και την 23<sup>η</sup> Ιουλίου 2016.

Έναντι της Εταιρείας θεωρείται ότι έχει δικαίωμα συμμετοχής και ψήφου στη Τακτική Γενική Συνέλευση μόνον όποιος φέρει την ιδιότητα του μετόχου κατά την ημερομηνία καταγραφής. Σε περίπτωση μη συμμόρφωσης προς τις άνω διατάξεις του άρθρου 28α' του Κ.Ν. 2190/20, ο εν λόγω μέτοχος μετέχει στη Τακτική Γενική Συνέλευση μόνο μετά από άδειά της. Σημειώνεται ότι η άσκηση των εν λόγω δικαιωμάτων συμμετοχής και ψήφου δεν προϋποθέτει τη δέσμευση των μετοχών του δικαιούχου ούτε την τήρηση άλλης ανάλογης διαδικασίας, η οποία περιορίζει τη δυνατότητα πώλησης και μεταβίβασης αυτών κατά το χρονικό διάστημα που μεσολαβεί ανάμεσα στην Ημερομηνία Καταγραφής και στην ημερομηνία συνεδρίασης της οικείας Γενικής Συνέλευσης.

Σε περίπτωση σύγκλησης της Α' Επαναληπτικής Τακτικής Γενικής Συνέλευσης, η ιδιότητα του μετόχου πρέπει να υφίσταται κατά την έναρξη της τέταρτης (4ης) ημέρας πριν από την ημέρα Συνέλευσης της 9<sup>ης</sup> Αυγούστου 2016 (ημερομηνία καταγραφής), ήτοι κατά την έναρξη της 5<sup>ης</sup> Αυγούστου 2016 και η σχετική έγγραφη βεβαίωση ή ηλεκτρονική πιστοποίηση της μετοχικής τους ιδιότητας πρέπει να περιέλθει στην Εταιρεία, το αργότερο μέχρι την τρίτη (3η) ημέρα πριν από την συνεδρίαση της Γενικής Συνέλευσης, ήτοι έως και την 6<sup>η</sup> Αυγούστου 2016.

Σε περίπτωση σύγκλησης της Β' Τακτικής Τακτικής Επαναληπτικής Γενικής Συνέλευσης, η ιδιότητα του μετόχου πρέπει να υφίσταται κατά την έναρξη της τέταρτης (4<sup>ης</sup>) ημέρας πριν από την ημέρα συνεδρίασης της Β' Τακτικής Επαναληπτικής Γενικής Συνέλευσης της 30<sup>ης</sup> Αυγούστου 2016 (ημερομηνία καταγραφής), ήτοι κατά την έναρξη της 26<sup>ης</sup> Αυγούστου 2016 και η σχετική έγγραφη βεβαίωση ή ηλεκτρονική πιστοποίηση της μετοχικής τους ιδιότητας πρέπει να περιέλθει στην Εταιρεία, το αργότερο μέχρι την τρίτη (3<sup>η</sup>) ημέρα πριν από την συνεδρίαση της Γενικής Συνέλευσης, ήτοι έως και την 27<sup>η</sup> Αυγούστου 2016.

Έναντι της Εταιρείας θεωρείται ότι έχει δικαίωμα συμμετοχής και ψήφου στην Γενική Συνέλευση μόνον όποιος φέρει την ιδιότητα του μετόχου κατά την ημερομηνία καταγραφής. Σε περίπτωση μη συμμόρφωσης προς τις άνω διατάξεις του άρθρου 28α' του Κ.Ν. 2190/1920, ο εν λόγω μέτοχος μετέχει στη Γενική Συνέλευση μόνο μετά από άδειά της. Σημειώνεται ότι η άσκηση των εν λόγω δικαιωμάτων συμμετοχής και ψήφου δεν προϋποθέτει τη δέσμευση των μετοχών του δικαιούχου ούτε την τήρηση άλλης ανάλογης διαδικασίας, η οποία περιορίζει τη δυνατότητα πώλησης και μεταβίβασης αυτών κατά το χρονικό διάστημα που μεσολαβεί ανάμεσα στην Ημερομηνία Καταγραφής και στην ημερομηνία συνεδρίασης της οικείας Γενικής Συνέλευσης.

Διαθέσιμες πληροφορίες και έγγραφα: Οι πληροφορίες και τα έγγραφα που προβλέπονται στο άρθρο 27 παρ. 3 του Κ.Ν. 2190/1920, συμπεριλαμβανομένου του πλήρους κειμένου της πρόσκλησης για σύγκληση της Τακτικής Γενικής Συνέλευσης, όπου παρατίθενται αναλυτικά (α) τα Δικαιώματα Συμμετοχής στην Τακτική Γενική Συνέλευση των μετόχων της εταιρείας της 26ης Ιουλίου 2016, καθώς και στις τυχόν επαναληπτικές αυτής (β) η Διαδικασία για την Άσκηση του Δικαιώματος Ψήφου μέσω Αντιπροσώπου και (γ) τα Δικαιώματα Μειοψηφίας, του εντύπου διορισμού αντιπροσώπου και των σχεδίων απόφασης για τα θέματα της ημερήσιας διάταξης, θα διατίθενται σε έγχαρτη μορφή στα γραφεία της έδρας της Εταιρείας στο Κορωπί Αττικής, 47<sup>ο</sup> χιλ. Αττικής Οδού (τμήμα μετόχων της Εταιρείας υπεύθυνος Βασίλειος Ραγκαβάς) και σε ηλεκτρονική μορφή στο διαδίκτυο, με ανάρτησή τους στην ιστοσελίδα της Εταιρείας [www.edrasis.gr](http://www.edrasis.gr).

**Ομολογιακά Δάνεια Επιχειρήσεων**

Πλήθος Εισηγμένων Ομολογίων	Ονομαστική αξία	Τιμή έκδοσης	Σημερινό επιτόκιο	Ημερ. λήξης	Διάρκεια (έτη)	Σημείωση	Ομολογιακά Δάνεια Επιχειρήσεων			Κατωτ Τιμή	Ανωτ Τιμή	Τιμή κλεισ.	Προηγ. Κλείσιμο-ημέρια	Όγκος	Αξία Συναλλαγών	Τελευταία εντολή			Μεγ έτους					
							Προσ/μένο Κοινό	Τοκ/ρίδιο Προτιμησιακό	Μον. Διασπ.							Τιμή	Αγορ./ Πώλ.	Ημερομηνία		λαχ έτους				
1,779,209	13.76	9.77	0.00	21/10/2025	18	---	---	---	1	ΝΗΡΕΥΣ ΙΧΘΥΟΚΑΛΛΙΕΡΓΕΙΕΣ Α.Ε. (Μεταρ. σε ΚΟ μηχ)			---	---	---	12.0000	21/06/2016	---	---	11.0000	A	17/11/2014	10.0000	150.0000
212,237,880	1.00	1.00	6.30	29/07/2020	7	---	12	---	1	MARFIN INVESTMENT GROUP Α.Ε. ΣΕΙΡΑ Β (ΜΟΔ)			---	---	---	0.8500	23/08/2013	---	---	1.0000	A	28/11/2014	0.8500	0.8500
163,009,139	1.00	1.00	7.00	29/07/2019	6	---	12	---	1	MARFIN INVESTMENT GROUP Α.Ε. ΣΕΙΡΑ Α (ΜΟΔ)			---	---	---	1.0000	23/08/2013	---	---	1.0000	A	28/11/2014	1.0000	1.0000

**Σημειώσεις Εταιρικών Ομολόγων**

Ο Όγκος Συναλλαγών υπολογίζεται ως (Τεμάχια) \* (Ονομαστική Τιμή). Η Αξία Συναλλαγών υπολογίζεται ως (Τεμάχια) \* (Ονομαστική Τιμή) \* (Τιμή %) + (Δεδουλευμένοι Τόκοι).

Οι τιμές συναλλαγών των ομολόγων υπολογίζονται ως ποσοστό επί τοις εκατό (%) της ονομαστικής τους τιμής.

Όλα τα ομόλογα έχουν Ονομαστική Αξία εκπεφρασμένη σε Ευρώ (εκτός εάν σημειώνεται διαφορετικά).

\* Προσ/μένο = Προσαρτημένο

**Ομόλογα Ελληνικού Δημοσίου**

Πλήθος Εισηγμ. Ομολογιών	Ονομ. αξία	Σημερινό επιτόκιο	Υπολογισμός Δεδουλευμένων	Ημερ/νία Λήξης [1]	Διάρκεια (έτη)	Σημείωση	Ημερομηνία Πληρ.	Αξία τρέχοντος	Μον. Διαπρ.	Ομόλογα Ελληνικού Δημοσίου	Κατωτ Τιμή	Ανωτ Τιμή	Τιμή κλεισ.	Προηγ. Κλείσιμο-ημ/νία	Όγκος	Αξία Συναλλαγών	Τελευταία εντολή Αγορ./ Πώλ. Ημερομηνία
1,792,455,803	1.00	4.30	Πργμ/Πργμ	24/02/2023	11	---	24/02	4.30	1	ΟΕΔ-ΣΤΘ-240223-11X-2,000-1,00	---	---	---	10.0000	22/06/2015	---	---
1,771,485,249	1.00	4.30	Πργμ/Πργμ	24/02/2024	12	---	24/02	4.30	1	ΟΕΔ-ΣΤΘ-240224-12X-2,000-1,00	---	---	---	10.0000	22/06/2015	---	---
1,744,316,583	1.00	4.30	Πργμ/Πργμ	24/02/2025	13	---	24/02	4.30	1	ΟΕΔ-ΣΤΘ-240225-13X-2,000-1,00	---	---	---	10.0000	22/06/2015	---	---
1,498,761,836	1.00	4.30	Πργμ/Πργμ	24/02/2026	14	---	24/02	4.30	1	ΟΕΔ-ΣΤΘ-240226-14X-2,000-1,00	---	---	---	10.0000	22/06/2015	---	---
1,469,952,920	1.00	4.30	Πργμ/Πργμ	24/02/2027	15	---	24/02	4.30	1	ΟΕΔ-ΣΤΘ-240227-15X-2,000-1,00	---	---	---	10.0000	22/06/2015	---	---
1,525,434,082	1.00	4.30	Πργμ/Πργμ	24/02/2028	16	---	24/02	4.30	1	ΟΕΔ-ΣΤΘ-240228-16X-2,000-1,00	---	---	---	10.0000	22/06/2015	---	---
1,503,860,546	1.00	4.30	Πργμ/Πργμ	24/02/2029	17	---	24/02	4.30	1	ΟΕΔ-ΣΤΘ-240229-17X-2,000-1,00	---	---	---	10.0000	22/06/2015	---	---
1,435,418,132	1.00	4.30	Πργμ/Πργμ	24/02/2030	18	---	24/02	4.30	1	ΟΕΔ-ΣΤΘ-240230-18X-2,000-1,00	---	---	---	10.0000	22/06/2015	---	---
1,368,045,727	1.00	4.30	Πργμ/Πργμ	24/02/2031	19	---	24/02	4.30	1	ΟΕΔ-ΣΤΘ-240231-19X-2,000-1,00	---	---	---	10.0000	22/06/2015	---	---
1,373,758,194	1.00	4.30	Πργμ/Πργμ	24/02/2032	20	---	24/02	4.30	1	ΟΕΔ-ΣΤΘ-240232-20X-2,000-1,00	---	---	---	10.0000	22/06/2015	---	---
1,452,639,893	1.00	4.30	Πργμ/Πργμ	24/02/2033	21	---	24/02	4.30	1	ΟΕΔ-ΣΤΘ-240233-21X-2,000-1,00	---	---	---	10.0000	22/06/2015	---	---
1,410,344,954	1.00	4.30	Πργμ/Πργμ	24/02/2034	22	---	24/02	4.30	1	ΟΕΔ-ΣΤΘ-240234-22X-2,000-1,00	---	---	---	10.0000	22/06/2015	---	---
1,444,202,190	1.00	4.30	Πργμ/Πργμ	24/02/2035	23	---	24/02	4.30	1	ΟΕΔ-ΣΤΘ-240235-23X-2,000-1,00	---	---	---	10.0000	22/06/2015	---	---
1,505,138,031	1.00	4.30	Πργμ/Πργμ	24/02/2036	24	---	24/02	4.30	1	ΟΕΔ-ΣΤΘ-240236-24X-2,000-1,00	---	---	---	10.0000	22/06/2015	---	---
1,396,254,095	1.00	4.30	Πργμ/Πργμ	24/02/2037	25	---	24/02	4.30	1	ΟΕΔ-ΣΤΘ-240237-25X-2,000-1,00	---	---	---	10.0000	22/06/2015	---	---
1,382,167,704	1.00	4.30	Πργμ/Πργμ	24/02/2038	26	---	24/02	4.30	1	ΟΕΔ-ΣΤΘ-240238-26X-2,000-1,00	---	---	---	10.0000	22/06/2015	---	---
1,337,331,257	1.00	4.30	Πργμ/Πργμ	24/02/2039	27	---	24/02	4.30	1	ΟΕΔ-ΣΤΘ-240239-27X-2,000-1,00	---	---	---	10.0000	22/06/2015	---	---
1,371,908,706	1.00	4.30	Πργμ/Πργμ	24/02/2040	28	---	24/02	4.30	1	ΟΕΔ-ΣΤΘ-240240-28X-2,000-1,00	---	---	---	10.0000	22/06/2015	---	---
1,360,659,778	1.00	4.30	Πργμ/Πργμ	24/02/2041	29	---	24/02	4.30	1	ΟΕΔ-ΣΤΘ-240241-29X-2,000-1,00	---	---	---	10.0000	22/06/2015	---	---
1,432,747,403	1.00	4.30	Πργμ/Πργμ	24/02/2042	30	---	24/02	4.30	1	ΟΕΔ-ΣΤΘ-240242-30X-2,000-1,00	---	---	---	10.0000	22/06/2015	---	---
742,153	1,000.00	0.93	FLR Πργμ/360	10/08/2019	5	---	10/02 - 10/08	---	1	ΟΕΔ-ΚΥΜ-100819-05X-0,934-1.000	---	---	---	---	---	---	---
4,030,827	1,000.00	4.75	Πργμ/Πργμ	17/04/2019	5	---	17/04	4.75	1	ΟΕΔ-ΣΤΘ-170419-05X-4,750-1.000	---	---	---	---	---	---	---
2,089,066	1,000.00	3.38	Πργμ/Πργμ	17/07/2017	3	---	17/07	3.38	1	ΟΕΔ-ΣΤΘ-170717-03X-3,375-1.000	---	---	---	---	---	---	---

**Σημειώσεις Ομολόγων Ελλ. Δημοσίου**

Ο Όγκος Συναλλαγών υπολογίζεται ως (Τεμάχια) \* (Ονομαστική Τιμή). Η Αξία Συναλλαγών υπολογίζεται ως (Τεμάχια) \* (Ονομαστική Τιμή) \* (Τιμή %) + (Δεδουλευμένοι Τόκοι)

Η Αξία του τρέχοντος τοκομεριδίου για τις εκδόσεις Ονομαστικής Αξίας 0,01 ευρώ, αναφέρεται σε Ονομαστική Αξία 100 ευρώ.

FLR (= Floating Interest Rate) Ομόλογο Μεταβλητού Επιτοκίου.

[1] - Η Ημερομηνία Λήξης της τοκοφόρου περιόδου και η Ημερομηνία Πληρωμής του τοκομεριδίου.

Ομόλογα σε Κυκλοφορία	Νόμισμα / Ελάχιστη διαπραγ.	Ημερομηνία Πληρ.	Αξία τρέχοντος τοκομεριδίου	Σημείωση	Προσ/μένο* Τοκ/ρίδιο	Μονάδα διαπραγ/σης	Ημερ/νία Έκδοσης	Διάρκεια (έτη)	Σημερινό επιτόκιο	Υ.Δ.Τ σε	Ομόλογα	Τελευταία τιμή προηγ.	Τελευτ. Τιμή	Εκφ. τοις μετρητοίς (€) / Πώλ Ημερομηνία	Συναλλαγές σε τμχ	Ελάχιστο ζωής	Μέγιστο ζωής		
<b>Ομολογιακά Δάνεια Διεθνών Οργανισμών</b>																			
1,000,000	EUR / 1000	21/07	---	---	10	1	21/07/2006	10	5.0 FLR	360	ΟΜΟΛΟΓΟ ΕΥΡΩΠΑΪΚΗΣ ΤΡΑΠΕΖΑΣ ΕΠΕΝΔΥΣΕΩΝ	97.50	16/04/2007	---	---	---	---		
<b>Νομικών Προσώπων και Εταιρειών σε Συνάλλαγμα και Ευρο</b>																			
0	GBP / 10	01/12	0.25	---	59	1	01/12/1928	100	2.5	360	Ε.Κ.Τ.Ε.	---	---	---	---	---	---		
103,746	GBP / 10	01/12	0.25	---	57	1	01/12/1930	98	2.5	360	Ε.Κ.Τ.Ε. σειρά	2.27	05/02/1996	2.27	Π	05/02/1996	---	2.27	2.27

**Σημειώσεις Ομολόγων Ελλ. Δημοσίου**

Υ.Δ.Τ: Υπολογισμός Δεδουλευμένων Τόκων.

FLR (= Floating Interest Rate) Ομόλογο Μεταβλητού Επιτοκίου.

Η ελάχιστη διαπραγματεύσιμη Ονομαστική Αξία για όλους τους Άυλους Τίτλους του Δημοσίου είναι τα 100 Ευρώ.

\* Προσ/μένο = Προσαρτημένο

**Πίνακας Μελών Χρηματιστηρίου Αθηνών και Μελών ΕΤ.ΕΚ.**

Επωνυμία	Διεύθυνση	Τηλέφωνο	Φαξ	Αγορά Μετοχών			Αγορά Παραγώγων		Μέλη ΕΤ.ΕΚ.	
				Μέλος Αγοράς	Μέλος εξ Αποστάσεως	Ειδικός Διαπρήτης	Διαπρήτης	Ειδικός Διαπρήτης	Γενικό Εκκαθ/στικό	Άμεσο Εκκαθ/στικό
<b>ALPHA ΤΡΑΠΕΖΑ Α.Ε.</b>									a	
ΛΕΩΦ. ΑΘΗΝΩΝ 103, ΑΘΗΝΑ				+30 2103436820		210-3436270				
ΣΤΑΔΙΟΥ 40, ΑΘΗΝΑ				(210)-3260000		(210)-3264116				
				(210)-3265546		(210)-3265811				
<b>ARGUS STOCKBROKERS LTD</b>					a		a			
ΛΕΩΦΟΡΟΣ ΔΗΜΟΣΘΕΝΗ ΣΕΒΕΡΗ 25, ΛΕΥΚΩΣΙΑ ΚΥΠΡΟΥ				+357 22717000		0035722717070				
<b>ATLANTIC SECURITIES LTD</b>					a					
ΠΡΟΔΡΟΜΟΥ 37, ΛΕΥΚΩΣΙΑ ΚΥΠΡΟΥ				+357 22445400		00357 22661914				
<b>ΑΤΤΙΚΑ BANK ΑΝΩΝΥΜΗ ΤΡΑΠΕΖΙΚΗ ΕΤΑΙΡΕΙΑ</b>									a	
ΟΜΗΡΟΥ 23, ΑΘΗΝΑ				(210)-3669000		(210)-3669410				
ΑΚΑΔΗΜΙΑΣ 54, ΑΘΗΝΑ				(210)-3390757		(210)-3646090				
ΟΜΗΡΟΥ 23, ΑΘΗΝΑ				+30 2103669261		210-3669265				
<b>ΑΧΙΑ VENTURES GROUP LTD</b>					a	a				
ΓΙΑΝΝΟΥ ΚΡΑΝΙΔΙΩΤΗ 10, ΓΡΑΦΕΙΟ 102, ΛΕΥΚΩΣΙΑ ΚΥΠΡΟΥ				+357 22742000		357 22742001				
<b>ΑΧΟΝ ΧΡΗΜΑΤΙΣΤΗΡΙΑΚΗ Α.Ε.Π.Ε.Υ.</b>					a		a			
ΣΤΑΔΙΟΥ 48, ΑΘΗΝΑ				+30 2103363800		210-3243903				
<b>BANK OF AMERICA MERRILL LYNCH</b>					a	a				
KING EDWARD STREET 2, LONDON				+44 20276281000						
<b>ΒΕΤΑ ΧΡΗΜΑΤΙΣΤΗΡΙΑΚΗ Α.Ε.Π.Ε.Υ.</b>					a		a	a		a
Λ. ΑΛΕΞΑΝΔΡΑΣ & ΒΡΑΪΛΑ 29, ΑΘΗΝΑ				+30 2106478900		210-6410139				
<b>BNP PARIBAS SECURITIES SERVICES S.A.</b>									a	
ΒΑΣΙΛΙΣΣΗΣ ΣΟΦΙΑΣ 94 & ΚΕΡΑΣΟΥΝΤΟΣ 1, ΑΘΗΝΑ				+30 2107468500		210-7468579-581				
<b>CAPITAL ΑΧΕΠΕΥ</b>					a		a			
ΜΗΤΡΟΠΟΛΕΩΣ 58, ΑΘΗΝΑ				+30 2103369700		+30 210 3369820				
<b>CFS ΧΡΗΜΑΤΙΣΤΗΡΙΑΚΗ Α.Ε.Π.Ε.Υ.</b>					a					
ΔΡΑΓΑΤΣΑΝΙΟΥ 6, ΑΘΗΝΑ				+30 2103360800		+30 210-3360980				
<b>CITIGROUP GLOBAL MARKETS LIMITED</b>					a	a				
CITIGROUP CENTER, CANADA SQ., CANARY WHARF 1, LONDON				+44 02079864000						
<b>CREDIT SUISSE SECURITIES (EUROPE) LIMITED</b>					a	a				
ONE CABOT SQUARE, LONDON				+44 2078888888						
<b>DELTASTOCK AD</b>										a
MEGAPARK OFFICE BUILDING, OFFICE AREA E, G TSARIGRADSKO SHOSSE 928115051				+35928115049						
<b>DEUTSCHE BANK AG</b>					a	a	a			
GREAT WINCHESTER STREET 1, LONDON				+44 20 754 54209		00441133361437				
<b>ESTINVEST S.A.</b>										a
TH REPUBLICII STREET 9, FOCSANI				+40 237238900		+40 237237471				
<b>EUROBANK EQUITIES Α.Ε.Π.Ε.Υ.</b>					a		a	a		a
ΦΙΛΕΛΛΗΝΩΝ 10 & ΞΕΝΟΦΩΝΤΟΣ 13, ΑΘΗΝΑ				+30 2103720000		210-3720001				
<b>EUROCORP ΧΡΗΜΑΤΙΣΤΗΡΙΑΚΗ Α.Ε.</b>					a		a			a
ΠΛ.ΦΙΛΙΚΗΣ ΕΤΑΙΡΕΙΑΣ 14, ΑΘΗΝΑ				+30 2107263500		210-7263666				
<b>EUROTRUST ΧΡΗΜΑΤΙΣΤΗΡΙΑΚΗ Α.Ε.Π.Ε.Υ.</b>					a					
ΣΕΒΑΣΤΟΥΠΟΛΕΩΣ 113, ΑΘΗΝΑ				+30 2103363100		+30 210-3238334				
<b>EUROXX ΧΡΗΜΑΤΙΣΤΗΡΙΑΚΗ Α.Ε.Π.Ε.Υ.</b>					a		a	a		a
ΠΑΛΛΙΟΛΟΓΟΥ 7, ΧΑΛΑΝΔΡΙ				+30 2106879400		210-6879401				
ΠΑΛΛΙΟΛΟΓΟΥ 7, ΧΑΛΑΝΔΡΙ				(210)-6879400		(210)-6879401				
<b>GLOBAL CAPITAL SECURITIES &amp; FINANCIAL SERVICES LTD</b>					a	a				
ΛΕΩΦ. ΑΡΧΙΕΠΙΣΚΟΠΟΥ ΜΑΚΑΡΙΟΥ Γ&#039; 50, ΚΤΙΡΙΟ ALPHA HOUSE, 4557 22710710				+357 22710710		357 22339332				
<b>GUARDIAN TRUST ΧΡΗΜΑΤΙΣΤΗΡΙΑΚΗ Α.Ε.Π.Ε.Υ.</b>					a		a			
ΕΡΜΟΥ 31, ΑΘΗΝΑ				+30 2103378700		210-3220498				
<b>HSBC BANK PLC</b>									a	
Λ. ΜΕΣΟΓΕΙΩΝ 109-111, ΑΘΗΝΑ				+30 2106960000		210-6928000				
<b>INDEX ΧΡΗΜΑΤΙΣΤΗΡΙΑΚΗ Α.Ε.Π.Ε.Υ.</b>					a					
ΔΡΑΓΑΤΣΑΝΙΟΥ 6, ΑΘΗΝΑ				+30 2103213920		+30 210-3213216				
<b>INTERFINBROK CORPORATION S.A.</b>										a
STR.CALARASI NR. 1, CONSTANTA				+40 241639071		0241-547829				
<b>LAIKI FINANCIAL SERVICES LTD</b>						a				
ΛΕΩΦ. ΒΥΡΩΝΟΣ 26, ΛΕΥΚΩΣΙΑ ΚΥΠΡΟΥ				357 22367367		357 22718567				
<b>MAGNA TRUST ΧΡΗΜΑΤΙΣΤΗΡΙΑΚΗ Α.Ε.Π.Ε.Υ.</b>					a					
ΤΖΟΡΤΖ 5, ΑΘΗΝΑ				+30 2103800820		210-3220910				
<b>MEGA EQUITY SECURITIES &amp; FINANCIAL SERVICES LTD</b>					a	a	a			
ΛΕΩΦ. ΓΡΙΒΑ ΔΙΓΕΝΗ 42-44, ΛΕΥΚΩΣΙΑ ΚΥΠΡΟΥ				+357 22711711		357 22711811				
<b>MERIT ΧΡΗΜΑΤΙΣΤΗΡΙΑΚΗ Α.Ε.Π.Ε.Υ.</b>					a		a			a
ΓΕΩΡΓΙΟΥ ΣΟΥΡΗ 3, ΑΘΗΝΑ				+30 2103671890		210-3671830				



**Πίνακας Μελών Χρηματιστηρίου Αθηνών και Μελών ΕΤ.ΕΚ.**

Επωνυμία	Τηλέφωνο	Φαξ	Αγορά Μετοχών			Αγορά Παραγώγων		Μέλη ΕΤ.ΕΚ.	
			Μέλος Αγοράς	Μέλος εξ Αποστάσεως	Ειδικός Διαπρήτης	Διαπρήτης	Ειδικός Διαπρήτης	Γενικό Εκκαθιστικό	Άμεσο Εκκαθιστικό
<b>ΝΥΝΤΙΟΥΣ ΧΡΗΜΑΤΙΣΤΗΡΙΑΚΗ Α.Ε.Π.Ε.Υ.</b>			a						
ΔΡΑΓΑΤΣΑΝΙΟΥ 6, ΑΘΗΝΑ	+30 2103350599	+30210-3254846							
<b>ONE PLUS CAPITAL LIMITED</b>			a	a					
75 PRODROMOU AVENUE, ONEWORLD PARKVIEW HOUSE, 3RD FLOOR 30722873760									
<b>PRELIUM Α.Ε.Π.Ε.Υ.</b>			a			a			
ΔΑΒΑΚΗ & ΛΕΩΦ. ΚΗΦΙΣΙΑΣ 1, ΑΘΗΝΑ	+30 2103677000	+30 210-6926403							
<b>PROCHOICE CHRIMATISTIRIAKI LTD</b>			a	a					
ΣΤΥΡΟΥ ΚΥΠΡΙΑΝΟΥ 57, ΛΕΥΚΩΣΙΑ ΚΥΠΡΟΥ	+357-24-661192	+357-24-662464							
<b>SHARELINK SECURITIES &amp; FINANCIAL SERVICES LTD</b>			a	a		a			
ΘΕΟΤΟΚΗ ΜΕΓΑΡΟ ΕΛΛΗΝΑ 6, ΛΕΥΚΩΣΙΑ ΚΥΠΡΟΥ	+357 22554200	+357 22750852							
<b>SOCIETE GENERALE S.A.</b>			a	a		a			
17 COURS VALMY 92987 PUTEAUX - LA DEFENSE, ΠΑΡΙΣΙ	+33 157290504	+33142138697							
<b>SOLIDUS SECURITIES Α.Ε.Π.Ε.Υ.</b>			a			a			a
ΛΟΥΙΖΗΣ ΡΙΑΝΚΟΥΡ 64, ΑΘΗΝΑ	+30 2106900600	210-6985421							
<b>SSIF BRK FINANCIAL GROUP S.A.</b>									a
CALEA MOTILOR 119, ΝΑΡΟΚΑ	+40 364401709	0040364401710							
<b>SSIF VIENNA INVESTMENT TRUST S.A.</b>									a
4 SPLAIUL UNIRII, BUILDING B3, BUCHAREST	+40 212074880	004 021 207 48 98							
<b>THE CYPRUS INVESTMENT &amp; SECURITIES CORPORATION LTD</b>			a	a					
LIMASSOL AVENUE 154, ΛΕΥΚΩΣΙΑ ΚΥΠΡΟΥ	+357 22121700	357 22338800							
<b>UBS LIMITED</b>			a	a					
FINSBURY AVENUE 1, LONDON	+44 2075687135								
<b>Α. ΣΑΡΡΗΣ ΧΡΗΜΑΤΙΣΤΗΡΙΑΚΗ Α.Ε.Π.Ε.Υ.</b>			a						
ΔΡΑΓΑΤΣΑΝΙΟΥ 6, ΑΘΗΝΑ	+30 2103367700	210-3312324							
<b>ΑΛΦΑ FINANCE ΔΕΠΕΥ</b>			a		a	a	a		a
ΜΕΡΛΙΝ 5, ΑΘΗΝΑ	+30 2103677400	210-33311193							
<b>ΑΤΛΑΣ ΧΡΗΜΑΤΙΣΤΗΡΙΑΚΗ Α.Ε.Π.Ε.Υ.</b>			a			a			
ΜΙΧΑΛΑΚΟΠΟΥΛΟΥ 125 & ΒΕΡΒΑΙΩΝ 14-16, ΑΘΗΝΑ	+30 2103363300	210-3238925							
<b>Γ. Α. ΠΕΡΒΑΝΑΣ ΧΡΗΜΑΤΙΣΤΗΡΙΑΚΗ Α.Ε.Π.Ε.Υ.</b>			a						
ΣΟΦΟΚΛΕΟΥΣ 7-9, ΑΘΗΝΑ	+30 2103727200	210-3210-291							
<b>Δ. Α. ΤΣΕΚΟΥΡΑΣ ΧΡΗΜΑΤΙΣΤΗΡΙΑΚΗ Α.Ε.Π.Ε.Υ.</b>			a						
ΣΤΑΔΙΟΥ 33, ΑΘΗΝΑ	+30 2103245100	210-3211997							
<b>ΔΥΝΑΜΙΚΗ ΧΡΗΜΑΤΙΣΤΗΡΙΑΚΗ Α.Ε.Π.Ε.Υ.</b>			a			a			a
ΟΜΗΡΟΥ 8, ΑΘΗΝΑ	+30 2103677700	210-3677777							
<b>ΕΘΝΙΚΗ ΤΡΑΠΕΖΑ ΤΗΣ ΕΛΛΑΔΟΣ Α.Ε.</b>			a			a		a	
ΑΚΑΔΗΜΙΑΣ 68, ΑΘΗΝΑ	(210)-3328817	(210)-3328678							
ΑΙΟΛΟΥ 86, ΑΘΗΝΑ	(210)-3341000	(210)-3228187							
<b>ΕΘΝΙΚΗ ΧΡΗΜΑΤΙΣΤΗΡΙΑΚΗ Α.Ε.Π.Ε.Υ.</b>			a		a	a	a		
ΛΕΩΦ. ΚΗΦΙΣΙΑΣ, ΚΤΗΡΙΟ Α 66, ΑΘΗΝΑ	+30 2107720000	+30 210-7720002							
<b>ΕΛΛΗΝΙΚΗ ΤΡΑΠΕΖΑ (ΕΠΕΝΔΥΣΕΙΣ) ΛΤΔ</b>			a	a					
ΛΕΩΦ.ΚΥΡΙΑΚΟΥ ΜΑΤΣΗ 31 - ΤΘ 24747, ΛΕΥΚΩΣΙΑ ΚΥΠΡΟΥ	+357 22500100	357 22500110							
<b>ΕΛΛΗΝΟΑΜΕΡΙΚΑΝΙΚΗ ΧΡΗΜΑΤΙΣΤΗΡΙΑΚΗ Α.Ε.Π.Ε.Υ.</b>			a		a	a			a
ΑΝΔΡΕΑ ΠΑΠΑΝΔΡΕΟΥ 27, ΑΘΗΝΑ	+30 2103311100	+30 210-3215968							
<b>ΕΠΕΝΔΥΤΙΚΗ ΤΡΑΠΕΖΑ ΕΛΛΑΔΟΣ Α.Ε.</b>			a		a	a		a	
ΑΙΓΑΛΕΙΑΣ & ΠΑΡΑΔΕΙΣΟΥ 32, ΜΑΡΟΥΣΙ	+30 2108173111	+30 210-6896325							
<b>ΗΛΙΑΣ ΠΕΤΡΟΠΟΥΛΑΚΗΣ ΧΡΗΜΑΤΙΣΤΗΡΙΑΚΗ Α.Ε.Π.Ε.Υ.</b>			a			a			
ΑΡΙΣΤΕΙΔΟΥ 9, ΑΘΗΝΑ	+30 2103213928	+30 210-3216810							
<b>Ι. Χ. ΜΑΥΡΙΚΗΣ ΧΡΗΜΑΤΙΣΤΗΡΙΑΚΗ Α.Ε.Π.Ε.Υ.</b>			a						
ΣΟΦΟΚΛΕΟΥΣ 5, ΑΘΗΝΑ	+30 2103216730	210-3217767							
<b>ΚΑΠΠΑ ΧΡΗΜΑΤΙΣΤΗΡΙΑΚΗ Α.Ε.Π.Ε.Υ.</b>			a			a			
ΒΑΛΛΑΩΡΙΤΟΥ 15, ΑΘΗΝΑ	+30 2103678600	+30 210-3641002							
<b>ΚΑΡΑΜΑΝΩΦ ΧΡΗΜΑΤΙΣΤΗΡΙΑΚΗ Α.Ε.Π.Ε.Υ.</b>			a			a			
ΠΛ. ΑΓΙΩΝ ΘΕΟΔΩΡΩΝ 2, ΑΘΗΝΑ	+30 2103212947	+30 210-3217088							
<b>ΚΥΚΛΟΣ ΧΡΗΜΑΤΙΣΤΗΡΙΑΚΗ Α.Ε.Π.Ε.Υ.</b>			a			a			a
ΠΑΝΕΠΙΣΤΗΜΙΟΥ 39, ΑΘΗΝΑ	+30 2103364300	+30 210-3239122							
<b>ΛΕΩΝ ΔΕΠΟΛΑΣ ΧΡΗΜΑΤΙΣΤΗΡΙΑΚΗ Α.Ε.Π.Ε.Υ.</b>			a		a	a			
ΧΡ. ΛΑΔΑ 1, ΑΘΗΝΑ	+30 2103213276	+30 210-3211618							
<b>ΜΙΔΑΣ ΧΡΗΜΑΤΙΣΤΗΡΙΑΚΗ Α.Ε.Π.Ε.Υ.</b>			a		a				
ΣΟΦΟΚΛΕΟΥΣ 5, ΑΘΗΝΑ	+30 2141008800	+30 210-3253205							
<b>Ν. ΧΡΥΣΟΧΟΙΔΗΣ ΧΡΗΜΑΤΙΣΤΗΡΙΑΚΗ Α.Ε.Π.Ε.Υ.</b>			a			a			a
ΣΟΦΟΚΛΕΟΥΣ 7-9, ΑΘΗΝΑ	+30 2103213913	+30 210-3216115							
<b>ΠΑΝΤΕΛΑΚΗΣ ΧΡΗΜΑΤΙΣΤΗΡΙΑΚΗ Α.Ε.Π.Ε.Υ.</b>			a			a			
ΕΘΝΙΚΗΣ ΑΝΤΙΣΤΑΣΕΩΣ Β 57, ΧΑΛΑΝΔΡΙ	+30 2106965000	210-6929550							

**Πίνακας Μελών Χρηματιστηρίου Αθηνών και Μελών ΕΤ.ΕΚ.**

Επωνυμία			Αγορά Μετοχών			Αγορά Παραγώγων		Μέλη ΕΤ.ΕΚ.	
Διεύθυνση	Τηλέφωνο	Φαξ	Μέλος Αγοράς	Μέλος εξ Αποστάσεως	Ειδικός Διαπρήτης	Διαπρήτης	Ειδικός Διαπρήτης	Γενικό Εκκαθιστικό	Άμεσο Εκκαθιστικό
<b>ΠΕΙΡΑΙΩΣ Α.Ε.Π.Ε.Υ.</b>			a		a	a	a		a
ΚΟΡΑΗ 5, ΑΘΗΝΑ	+30 2103354100	210-3354170							
<b>ΠΗΓΑΣΟΣ ΧΡΗΜΑΤΙΣΤΗΡΙΑΚΗ Α.Ε.Π.Ε.Υ.</b>			a			a			
ΒΑΛΛΑΩΡΙΤΟΥ & ΑΜΕΡΙΚΗΣ 17, ΑΘΗΝΑ	+30 2103670700	+30 210-3670760							
<b>ΣΤ. ΕΜ. ΛΑΥΡΕΝΤΑΚΗΣ ΧΡΗΜΑΤΙΣΤΗΡΙΑΚΗ Α.Ε.Π.Ε.Υ.</b>			a			a			
ΣΟΦΟΚΛΕΟΥΣ 7-9, ΑΘΗΝΑ	+30 2103213336	+30 210-3246572							
<b>ΤΡΑΠΕΖΑ EUROBANK ERGASIAS Α.Ε.</b>								a	
ΟΘΩΝΟΣ 8, ΑΘΗΝΑ	+30 2103337000	210-3245916							
ΟΘΩΝΟΣ 8, ΑΘΗΝΑ	(210)-3337000	(210)-3233866							
	(210)-3337969	(210)-3245916							
<b>ΤΡΑΠΕΖΑ ΠΕΙΡΑΙΩΣ Α.Ε.</b>			a			a		a	
ΑΜΕΡΙΚΗΣ 4, ΑΘΗΝΑ	(210)-3335000	(210)-3335079							
	(210)-3335918	(210)-3254207							
ΑΜΕΡΙΚΗΣ 4, ΑΘΗΝΑ	+30 2103335000	210-3335079							

**Πίνακας Μετοχών Υπό Ειδική Διαπραγμάτευση**

Μετοχές	Κατηγορία Διαπραγμάτευσης
Ειδικός Διαπραγματευτής	Έναρξη Ειδικής Διαπραγμάτευσης
<b>FRIGOLASS (ΚΟ)</b>	<b>Επιτήρηση</b>
EUROBANK EQUITIES Α.Ε.Π.Ε.Υ.	27/10/2014
<b>ALPHA BANK (ΚΟ)</b>	<b>Κύρια Αγορά</b>
EUROBANK EQUITIES Α.Ε.Π.Ε.Υ.	24/10/2012
MERIT ΧΡΗΜΑΤΙΣΤΗΡΙΑΚΗ Α.Ε.Π.Ε.Υ.	03/09/2013
ΑΛΦΑ FINANCE ΑΕΠΕΥ	29/02/2016
ΕΘΝΙΚΗ ΧΡΗΜΑΤΙΣΤΗΡΙΑΚΗ Α.Ε.Π.Ε.Υ.	15/01/2013
ΛΕΩΝ ΔΕΠΟΛΑΣ ΧΡΗΜΑΤΙΣΤΗΡΙΑΚΗ Α.Ε.Π.Ε.Υ.	04/01/2016
ΜΙΔΑΣ ΧΡΗΜΑΤΙΣΤΗΡΙΑΚΗ Α.Ε.Π.Ε.Υ.	11/01/2006
ΠΕΙΡΑΙΩΣ Α.Ε.Π.Ε.Υ.	28/05/2013
<b>ΑΤΤΙΚΑ BANK Α.Τ.Ε. (ΚΟ)</b>	<b>Κύρια Αγορά</b>
ΒΕΤΑ ΧΡΗΜΑΤΙΣΤΗΡΙΑΚΗ Α.Ε.Π.Ε.Υ.	02/06/2014
EUROBANK EQUITIES Α.Ε.Π.Ε.Υ.	25/07/2014
EUROXX ΧΡΗΜΑΤΙΣΤΗΡΙΑΚΗ Α.Ε.Π.Ε.Υ.	22/01/2016
<b>BYTE COMPUTER (ΚΟ)</b>	<b>Κύρια Αγορά</b>
MERIT ΧΡΗΜΑΤΙΣΤΗΡΙΑΚΗ Α.Ε.Π.Ε.Υ.	04/08/2013
<b>COCA-COLA HBC AG (ΚΟ)</b>	<b>Κύρια Αγορά</b>
EUROBANK EQUITIES Α.Ε.Π.Ε.Υ.	23/10/2013
ΕΘΝΙΚΗ ΧΡΗΜΑΤΙΣΤΗΡΙΑΚΗ Α.Ε.Π.Ε.Υ.	29/04/2013
ΠΕΙΡΑΙΩΣ Α.Ε.Π.Ε.Υ.	04/05/2015
<b>FOLLI-FOLLIE (ΚΟ)</b>	<b>Κύρια Αγορά</b>
ΕΘΝΙΚΗ ΧΡΗΜΑΤΙΣΤΗΡΙΑΚΗ Α.Ε.Π.Ε.Υ.	17/02/2014
ΠΕΙΡΑΙΩΣ Α.Ε.Π.Ε.Υ.	04/05/2015
<b>FOURLIS ΣΥΜΜΕΤΟΧΩΝ (ΚΟ)</b>	<b>Κύρια Αγορά</b>
ΕΛΛΗΝΟΑΜΕΡΙΚΑΝΙΚΗ ΧΡΗΜΑΤΙΣΤΗΡΙΑΚΗ Α.Ε.Π.Ε.Υ.	14/09/2005
<b>INTRACOM HOLDINGS (ΚΟ)</b>	<b>Κύρια Αγορά</b>
ΕΛΛΗΝΟΑΜΕΡΙΚΑΝΙΚΗ ΧΡΗΜΑΤΙΣΤΗΡΙΑΚΗ Α.Ε.Π.Ε.Υ.	07/09/2015
<b>J. &amp; P. - ΑΒΑΞ (ΚΟ)</b>	<b>Κύρια Αγορά</b>
EUROBANK EQUITIES Α.Ε.Π.Ε.Υ.	14/12/2015
<b>LAMDA DEVELOPMENT(ΚΟ)</b>	<b>Κύρια Αγορά</b>
EUROBANK EQUITIES Α.Ε.Π.Ε.Υ.	08/12/2014
<b>MARFIN INVESTMENT GROUP (ΚΟ)</b>	<b>Κύρια Αγορά</b>
EUROBANK EQUITIES Α.Ε.Π.Ε.Υ.	23/03/2015
ΕΛΛΗΝΟΑΜΕΡΙΚΑΝΙΚΗ ΧΡΗΜΑΤΙΣΤΗΡΙΑΚΗ Α.Ε.Π.Ε.Υ.	25/07/2014
ΠΕΙΡΑΙΩΣ Α.Ε.Π.Ε.Υ.	02/02/2013
<b>MLS ΠΛΗΡΟΦΟΡΙΚΗ (ΚΟ)</b>	<b>Κύρια Αγορά</b>
ΕΛΛΗΝΟΑΜΕΡΙΚΑΝΙΚΗ ΧΡΗΜΑΤΙΣΤΗΡΙΑΚΗ Α.Ε.Π.Ε.Υ.	07/12/2015
<b>QUALITY &amp; RELIABILITY (ΚΟ)</b>	<b>Κύρια Αγορά</b>
ΒΕΤΑ ΧΡΗΜΑΤΙΣΤΗΡΙΑΚΗ Α.Ε.Π.Ε.Υ.	20/08/2014
<b>VIOTALCO SA/ΝV (ΚΑ)</b>	<b>Κύρια Αγορά</b>
MERIT ΧΡΗΜΑΤΙΣΤΗΡΙΑΚΗ Α.Ε.Π.Ε.Υ.	17/03/2014
ΑΛΦΑ FINANCE ΑΕΠΕΥ	17/02/2014
<b>ΑΛΟΥΜΥΛ (ΚΟ)</b>	<b>Κύρια Αγορά</b>
ΒΕΤΑ ΧΡΗΜΑΤΙΣΤΗΡΙΑΚΗ Α.Ε.Π.Ε.Υ.	18/07/2013
<b>ΓΕΚ ΤΕΡΝΑ (ΚΟ)</b>	<b>Κύρια Αγορά</b>
ΕΛΛΗΝΟΑΜΕΡΙΚΑΝΙΚΗ ΧΡΗΜΑΤΙΣΤΗΡΙΑΚΗ Α.Ε.Π.Ε.Υ.	07/09/2015
<b>ΔΕΗ (ΚΟ)</b>	<b>Κύρια Αγορά</b>
EUROBANK EQUITIES Α.Ε.Π.Ε.Υ.	23/10/2012
ΑΛΦΑ FINANCE ΑΕΠΕΥ	08/01/2013
ΕΘΝΙΚΗ ΧΡΗΜΑΤΙΣΤΗΡΙΑΚΗ Α.Ε.Π.Ε.Υ.	26/03/2013
ΜΙΔΑΣ ΧΡΗΜΑΤΙΣΤΗΡΙΑΚΗ Α.Ε.Π.Ε.Υ.	04/04/2016
ΠΕΙΡΑΙΩΣ Α.Ε.Π.Ε.Υ.	28/09/2013
<b>ΕΘΝΙΚΗ ΤΡΑΠΕΖΑ (ΚΟ)</b>	<b>Κύρια Αγορά</b>
EUROBANK EQUITIES Α.Ε.Π.Ε.Υ.	24/10/2012
MERIT ΧΡΗΜΑΤΙΣΤΗΡΙΑΚΗ Α.Ε.Π.Ε.Υ.	03/09/2013
ΑΛΦΑ FINANCE ΑΕΠΕΥ	08/01/2013
ΕΘΝΙΚΗ ΧΡΗΜΑΤΙΣΤΗΡΙΑΚΗ Α.Ε.Π.Ε.Υ.	28/02/2013
ΕΛΛΗΝΟΑΜΕΡΙΚΑΝΙΚΗ ΧΡΗΜΑΤΙΣΤΗΡΙΑΚΗ Α.Ε.Π.Ε.Υ.	25/07/2014
ΛΕΩΝ ΔΕΠΟΛΑΣ ΧΡΗΜΑΤΙΣΤΗΡΙΑΚΗ Α.Ε.Π.Ε.Υ.	20/04/2015
ΜΙΔΑΣ ΧΡΗΜΑΤΙΣΤΗΡΙΑΚΗ Α.Ε.Π.Ε.Υ.	07/01/2016
ΠΕΙΡΑΙΩΣ Α.Ε.Π.Ε.Υ.	08/09/2013
<b>ΕΛΛΑΚΤΩΡ (ΚΟ)</b>	<b>Κύρια Αγορά</b>
EUROBANK EQUITIES Α.Ε.Π.Ε.Υ.	01/06/2013
ΕΘΝΙΚΗ ΧΡΗΜΑΤΙΣΤΗΡΙΑΚΗ Α.Ε.Π.Ε.Υ.	25/06/2013
<b>ΕΛΛΗΝ. ΧΡΗΜΑΤΙΣΤΗΡΙΑ-Χ.Α. (ΚΟ)</b>	<b>Κύρια Αγορά</b>
EUROBANK EQUITIES Α.Ε.Π.Ε.Υ.	01/06/2013
ΕΘΝΙΚΗ ΧΡΗΜΑΤΙΣΤΗΡΙΑΚΗ Α.Ε.Π.Ε.Υ.	25/06/2013
ΕΛΛΗΝΟΑΜΕΡΙΚΑΝΙΚΗ ΧΡΗΜΑΤΙΣΤΗΡΙΑΚΗ Α.Ε.Π.Ε.Υ.	01/09/2014
ΠΕΙΡΑΙΩΣ Α.Ε.Π.Ε.Υ.	04/05/2015

**Πίνακας Μετοχών Υπό Ειδική Διαπραγμάτευση**

Μετοχές	Κατηγορία Διαπραγμάτευσης
Ειδικός Διαπραγματευτής	Έναρξη Ειδικής Διαπραγμάτευσης
<b>ΕΛΛΗΝΙΚΑ ΠΕΤΡΕΛΙΑ (ΚΟ)</b>	Κύρια Αγορά
ΕΛΛΗΝΟΑΜΕΡΙΚΑΝΙΚΗ ΧΡΗΜΑΤΙΣΤΗΡΙΑΚΗ Α.Ε.Π.Ε.Υ.	14/09/2015
<b>ΕΛΤΟΝ (ΚΟ)</b>	Κύρια Αγορά
ΒΕΤΑ ΧΡΗΜΑΤΙΣΤΗΡΙΑΚΗ Α.Ε.Π.Ε.Υ.	03/09/2013
<b>ΕΥΡΩΣΥΜΒΟΥΛΟΙ (ΚΟ)</b>	Κύρια Αγορά
EUROBANK EQUITIES Α.Ε.Π.Ε.Υ.	22/07/2014
<b>ΙΝΤΡΑΛΟΤ (ΚΟ)</b>	Κύρια Αγορά
EUROBANK EQUITIES Α.Ε.Π.Ε.Υ.	01/06/2013
ΠΕΙΡΑΙΩΣ Α.Ε.Π.Ε.Υ.	28/09/2013
<b>ΚΑΝΑΚΗΣ Σ. (ΚΟ)</b>	Κύρια Αγορά
ΒΕΤΑ ΧΡΗΜΑΤΙΣΤΗΡΙΑΚΗ Α.Ε.Π.Ε.Υ.	01/10/2013
<b>ΚΛΟΥΚΙΝΑΣ - ΛΑΠΠΑΣ (ΚΟ)</b>	Κύρια Αγορά
ΒΕΤΑ ΧΡΗΜΑΤΙΣΤΗΡΙΑΚΗ Α.Ε.Π.Ε.Υ.	22/09/2014
<b>ΚΥΠΡΟΥ ΤΡΑΠΕΖΑ (ΚΟ)</b>	Κύρια Αγορά
EUROBANK EQUITIES Α.Ε.Π.Ε.Υ.	23/03/2015
ΕΘΝΙΚΗ ΧΡΗΜΑΤΙΣΤΗΡΙΑΚΗ Α.Ε.Π.Ε.Υ.	22/06/2015
<b>ΜΟΤΟΡ ΟΪΛ (ΚΟ)</b>	Κύρια Αγορά
EUROBANK EQUITIES Α.Ε.Π.Ε.Υ.	23/10/2012
ΕΘΝΙΚΗ ΧΡΗΜΑΤΙΣΤΗΡΙΑΚΗ Α.Ε.Π.Ε.Υ.	17/02/2014
ΕΛΛΗΝΟΑΜΕΡΙΚΑΝΙΚΗ ΧΡΗΜΑΤΙΣΤΗΡΙΑΚΗ Α.Ε.Π.Ε.Υ.	01/09/2014
ΠΕΙΡΑΙΩΣ Α.Ε.Π.Ε.Υ.	04/05/2015
<b>ΜΥΤΙΛΗΝΑΙΟΣ (ΚΟ)</b>	Κύρια Αγορά
ΕΘΝΙΚΗ ΧΡΗΜΑΤΙΣΤΗΡΙΑΚΗ Α.Ε.Π.Ε.Υ.	25/06/2013
ΠΕΙΡΑΙΩΣ Α.Ε.Π.Ε.Υ.	04/05/2015
<b>ΟΠΑΠ (ΚΟ)</b>	Κύρια Αγορά
EUROBANK EQUITIES Α.Ε.Π.Ε.Υ.	24/10/2012
ΑΛΦΑ FINANCE ΑΕΠΕΥ	08/01/2013
ΕΘΝΙΚΗ ΧΡΗΜΑΤΙΣΤΗΡΙΑΚΗ Α.Ε.Π.Ε.Υ.	15/01/2013
ΕΛΛΗΝΟΑΜΕΡΙΚΑΝΙΚΗ ΧΡΗΜΑΤΙΣΤΗΡΙΑΚΗ Α.Ε.Π.Ε.Υ.	25/07/2014
ΜΙΔΑΣ ΧΡΗΜΑΤΙΣΤΗΡΙΑΚΗ Α.Ε.Π.Ε.Υ.	04/04/2016
ΠΕΙΡΑΙΩΣ Α.Ε.Π.Ε.Υ.	04/05/2015
<b>ΟΤΕ (ΚΟ)</b>	Κύρια Αγορά
EUROBANK EQUITIES Α.Ε.Π.Ε.Υ.	24/10/2012
ΑΛΦΑ FINANCE ΑΕΠΕΥ	08/01/2013
ΕΘΝΙΚΗ ΧΡΗΜΑΤΙΣΤΗΡΙΑΚΗ Α.Ε.Π.Ε.Υ.	01/12/2012
ΕΛΛΗΝΟΑΜΕΡΙΚΑΝΙΚΗ ΧΡΗΜΑΤΙΣΤΗΡΙΑΚΗ Α.Ε.Π.Ε.Υ.	25/07/2014
ΜΙΔΑΣ ΧΡΗΜΑΤΙΣΤΗΡΙΑΚΗ Α.Ε.Π.Ε.Υ.	01/10/2015
ΠΕΙΡΑΙΩΣ Α.Ε.Π.Ε.Υ.	08/09/2013
<b>ΠΑΠΟΥΤΣΑΝΗΣ (ΚΟ)</b>	Κύρια Αγορά
ΒΕΤΑ ΧΡΗΜΑΤΙΣΤΗΡΙΑΚΗ Α.Ε.Π.Ε.Υ.	25/11/2013
<b>ΠΕΙΡΑΙΩΣ ΤΡΑΠΕΖΑ (ΚΟ)</b>	Κύρια Αγορά
EUROBANK EQUITIES Α.Ε.Π.Ε.Υ.	23/10/2012
EUROXX ΧΡΗΜΑΤΙΣΤΗΡΙΑΚΗ Α.Ε.Π.Ε.Υ.	15/02/2016
MERIT ΧΡΗΜΑΤΙΣΤΗΡΙΑΚΗ Α.Ε.Π.Ε.Υ.	16/09/2013
ΕΘΝΙΚΗ ΧΡΗΜΑΤΙΣΤΗΡΙΑΚΗ Α.Ε.Π.Ε.Υ.	02/06/2013
ΕΛΛΗΝΟΑΜΕΡΙΚΑΝΙΚΗ ΧΡΗΜΑΤΙΣΤΗΡΙΑΚΗ Α.Ε.Π.Ε.Υ.	25/07/2014
ΜΙΔΑΣ ΧΡΗΜΑΤΙΣΤΗΡΙΑΚΗ Α.Ε.Π.Ε.Υ.	11/01/2016
ΠΕΙΡΑΙΩΣ Α.Ε.Π.Ε.Υ.	16/02/2013
<b>ΠΕΤΡΟΠΟΥΛΟΣ ΠΕΤΡΟΣ (ΚΟ)</b>	Κύρια Αγορά
ΒΕΤΑ ΧΡΗΜΑΤΙΣΤΗΡΙΑΚΗ Α.Ε.Π.Ε.Υ.	28/05/2013
<b>ΠΛΑΙΣΙΟ COMPUTERS (ΚΟ)</b>	Κύρια Αγορά
ΒΕΤΑ ΧΡΗΜΑΤΙΣΤΗΡΙΑΚΗ Α.Ε.Π.Ε.Υ.	05/05/2014
EUROBANK EQUITIES Α.Ε.Π.Ε.Υ.	02/03/2015
<b>ΣΑΡΑΝΤΗΣ ΓΡ. (ΚΟ)</b>	Κύρια Αγορά
ΒΕΤΑ ΧΡΗΜΑΤΙΣΤΗΡΙΑΚΗ Α.Ε.Π.Ε.Υ.	14/05/2013
<b>ΤΙΤΑΝ (ΚΟ)</b>	Κύρια Αγορά
EUROBANK EQUITIES Α.Ε.Π.Ε.Υ.	23/10/2012
ΕΘΝΙΚΗ ΧΡΗΜΑΤΙΣΤΗΡΙΑΚΗ Α.Ε.Π.Ε.Υ.	17/02/2014
ΠΕΙΡΑΙΩΣ Α.Ε.Π.Ε.Υ.	04/05/2015
<b>ΤΡΑΠΕΖΑ EUROBANK ERGASIAS (ΚΟ)</b>	Κύρια Αγορά
EUROBANK EQUITIES Α.Ε.Π.Ε.Υ.	01/06/2013
ΑΛΦΑ FINANCE ΑΕΠΕΥ	08/01/2013
ΕΛΛΗΝΟΑΜΕΡΙΚΑΝΙΚΗ ΧΡΗΜΑΤΙΣΤΗΡΙΑΚΗ Α.Ε.Π.Ε.Υ.	25/07/2014
ΜΙΔΑΣ ΧΡΗΜΑΤΙΣΤΗΡΙΑΚΗ Α.Ε.Π.Ε.Υ.	07/01/2016
ΠΕΙΡΑΙΩΣ Α.Ε.Π.Ε.Υ.	28/09/2013
<b>ΥΓΕΙΑ (ΚΟ)</b>	Κύρια Αγορά
ΕΛΛΗΝΟΑΜΕΡΙΚΑΝΙΚΗ ΧΡΗΜΑΤΙΣΤΗΡΙΑΚΗ Α.Ε.Π.Ε.Υ.	18/04/2016

**Γνωστοποιήσεις Συναλλαγών - Κατάλογος Υπόχρεων Προσώπων**

Ημερομηνία Υποβολής [1]	Επωνυμία	Λόγος Υποβολής [2]	Υπόχρεος	Ιδιότητα Υποχρέου	Σχέση με τον Υπόχρεο	Ημερομηνία Συναλλαγής	Αγορά	Όγκος Συναλλαγών	Αξία Συναλλαγών	Φύση Συναλλαγής [3]	Είδος Χρηματικού μέσου	Παρατηρήσεις [4]
06/07/2016	F.H.L. H. ΚΥΡΙΑΚΙΔΗΣ ΜΑΡΜΑΡΑ - GRANITES A.B.E.E.	A	ΚΥΡΙΑΚΙΔΗΣ ΗΛΙΑΣ	Πρόεδρος κ Διευθ. Σύμβουλος	Ο ίδιος	05/07/2016	ΑΞΙΩΝ ΧΑ	20	53.85	A	Μετοχή (Κοινή)	

**Σημειώσεις Γνωστοποιήσεων Συναλλαγών**

[1] - Η Ημερομηνία Υποβολής αφορά την Ημερομηνία που η Γνωστοποίηση παρελήφθει από το Χ.Α.

[2] - Λόγος Υποβολής: Α: Πρόσωπο που ασκεί Διευθυντικά καθήκοντα, Β: Πρόσωπο που έχει στενό δεσμό με πρόσωπο που ασκεί Διευθυντικά καθήκοντα.

[3] - Φύση Συναλλαγής: Α: Αγορά, Π: Πώληση.

[4] - Παρατηρήσεις: 1 - Λόγω Συμμετοχής σε ΑΜΚ, 2 - Λόγω Εξάσκησης Δικαιώματος Προαίρεσης αγοράς μετοχών που παρέχεται στο προσωπικό, 3 - Λόγω Δωρεάς, 4 - Λόγω Συγχώνευσης ή Διάσπασης κλπ, 5 - Λόγω Μετατροπής ή Ανταλλαγής Ομολογιών, 6 - Ανταλλαγή λόγω Προαιρετικής Δημόσιας Πρότασης.

Υποκείμενη Αγορά				Αγορά Παραγώγων														
Ανωτ Τιμή	Κατωτ Τιμή	Τιμή κλεισ.	Μεταβ.	Μήνας Παράδοσης	Άνοιγμα	Ανωτ Τιμή	Κατωτ Τιμή	Τελ Τιμή	Τιμή κλεισ.	Τελευταία ζήτηση	Τελευταία προσφορά	Τιμή Εκκαθάρισης	Υψηλό ζωής	Χαμηλό ζωής	Πράξεις	Όγκος	Ανοικτές θέσεις	
FTSE/X.A. Large Cap																		
1,398.81	1,371.02	1,398.81	0.95%	Ιούλιος 2016	1,382.50	1,397.50	1,370.00	1,395.00	1,395.00	---	---	1,388.75	1,709.00	1,358.75	304	1,325	5,723	
				Αύγουστος 2016	1,375.50	1,387.00	1,372.00	1,387.00	1,387.00	---	---	1,388.50	---	1,706.00	1,363.00	40	254	285
				Σεπτέμβριος 2016	---	---	---	---	1,391.25	---	---	---	---	---	---	---	---	
				Δεκέμβριος 2016	---	---	---	---	1,398.25	---	---	---	---	---	---	---	---	
				Μάρτιος 2017	---	---	---	---	1,405.25	---	---	---	---	---	---	---	---	
				Ιούνιος 2017	---	---	---	---	1,412.25	---	---	---	---	---	---	---	---	

(Μονάδα Διαπραγμάτευσης: 1 Μονάδα Δείκτη x 2€, Χρηματικός Διακανονισμός)

Υποκείμενη Αγορά				Αγορά Παραγώγων													
Ανωτ Τιμή	Κατωτ Τιμή	Τιμή κλεισ.	Μεταβ.	Μήνας Παράδοσης	Άνοιγμα	Ανωτ Τιμή	Κατωτ Τιμή	Τελ Τιμή	Τιμή κλεισ.	Τελευταία ζήτηση	Τελευταία προσφορά	Τιμή Εκκαθάρισης	Υψηλό ζωής	Χαμηλό ζωής	Πράξεις	Όγκος	Ανοικτές θέσεις
(Μέγεθος Συμβολαίου: 100 Μετοχές, Φυσική Παράδοση)																	
<b>ALPHA BANK (ΚΟ)</b>				Σεπτέμβριος 2016	1.34	1.46	1.32	1.44	1.44	---	---	1.43	2.74	---	428	7,631	14,237
1.46	1.32	1.42	4.41%	Δεκέμβριος 2016	1.37	1.43	1.37	1.43	1.43	---	---	1.41	1.87	---	5	100	4
				Μάρτιος 2017	---	---	---	---	1.38	---	---	---	---	---	---	---	---
				Ιούνιος 2017	---	---	---	---	1.39	---	---	---	---	---	---	---	---
(Μέγεθος Συμβολαίου: 100 Μετοχές, Φυσική Παράδοση)																	
<b>COCA-COLA HBC AG (ΚΟ)</b>				Σεπτέμβριος 2016	17.83	17.83	17.68	17.68	17.68	---	---	17.63	18.44	---	4	7	120
17.95	17.62	17.89	-0.17%	Δεκέμβριος 2016	---	---	---	---	18.08	---	---	---	---	---	---	---	---
				Μάρτιος 2017	---	---	---	---	18.17	---	---	---	---	---	---	---	---
				Ιούνιος 2017	---	---	---	---	18.26	---	---	---	---	---	---	---	---
(Μέγεθος Συμβολαίου: 100 Μετοχές, Φυσική Παράδοση)																	
<b>FOLLI-FOLLIE (ΚΟ)</b>				Σεπτέμβριος 2016	17.62	17.62	17.20	17.20	17.20	---	---	17.29	20.13	---	3	6	119
17.70	17.18	17.26	-2.49%	Δεκέμβριος 2016	---	---	---	---	17.86	---	---	---	---	---	---	---	---
				Μάρτιος 2017	---	---	---	---	17.95	---	---	---	---	---	---	---	---
				Ιούνιος 2017	---	---	---	---	18.04	---	---	---	---	---	---	---	---
(Μέγεθος Συμβολαίου: 100 Μετοχές, Φυσική Παράδοση)																	
<b>GRIVALIA PROPERTIES (ΚΟ)</b>				Σεπτέμβριος 2016	7.04	7.20	7.04	7.20	7.20	---	---	7.24	7.69	---	7	21	50
7.26	6.88	7.25	2.26%	Δεκέμβριος 2016	---	---	---	---	7.15	---	---	---	---	---	---	---	---
				Μάρτιος 2017	---	---	---	---	7.19	---	---	---	---	---	---	---	---
				Ιούνιος 2017	---	---	---	---	7.23	---	---	---	---	---	---	---	---
(Μέγεθος Συμβολαίου: 100 Μετοχές, Φυσική Παράδοση)																	
<b>JUMBO (ΚΟ)</b>				Σεπτέμβριος 2016	11.25	11.31	11.18	11.18	11.18	---	---	11.04	11.90	---	6	16	274
11.39	11.15	11.19	-1.15%	Δεκέμβριος 2016	---	---	---	---	11.42	---	---	10.90	11.69	---	---	---	---
				Μάρτιος 2017	---	---	---	---	11.48	---	---	---	---	---	---	---	---
				Ιούνιος 2017	---	---	---	---	11.54	---	---	---	---	---	---	---	---
(Μέγεθος Συμβολαίου: 100 Μετοχές, Φυσική Παράδοση)																	
<b>MARFIN INVESTMENT GROUP (ΚΟ)</b>				Σεπτέμβριος 2016	0.109	0.112	0.106	0.110	0.110	---	---	0.108	0.224	---	85	1,814	38,995
0.112	0.105	0.108	-1.82%	Δεκέμβριος 2016	---	---	---	---	0.111	---	---	0.106	0.118	---	---	---	150
				Μάρτιος 2017	---	---	---	---	0.112	---	---	---	---	---	---	---	---
				Ιούνιος 2017	---	---	---	---	0.112	---	---	---	---	---	---	---	---
(Μέγεθος Συμβολαίου: 100 Μετοχές, Φυσική Παράδοση)																	
<b>VIOHALCO SA/NV (ΚΑ)</b>				Σεπτέμβριος 2016	1.17	1.17	1.15	1.17	1.17	---	---	1.18	1.64	---	3	12	2,546
1.20	1.14	1.18	-0.84%	Δεκέμβριος 2016	---	---	---	---	1.20	---	---	---	---	---	---	---	---
				Μάρτιος 2017	---	---	---	---	1.21	---	---	---	---	---	---	---	---
				Ιούνιος 2017	---	---	---	---	1.21	---	---	---	---	---	---	---	---
(Μέγεθος Συμβολαίου: 100 Μετοχές, Φυσική Παράδοση)																	
<b>ΓΕΚ ΤΕΡΝΑ (ΚΟ)</b>				Σεπτέμβριος 2016	1.81	1.86	1.79	1.86	1.86	---	---	1.85	2.08	---	27	63	6,989
1.85	1.79	1.85	1.65%	Δεκέμβριος 2016	---	---	---	---	1.84	---	---	---	---	---	---	---	---
				Μάρτιος 2017	---	---	---	---	1.85	---	---	---	---	---	---	---	---
				Ιούνιος 2017	---	---	---	---	1.85	---	---	---	---	---	---	---	---

Υποκείμενη Αγορά				Αγορά Παραγώγων													
Ανωτ Τιμή	Κατωτ Τιμή	Τιμή κλεισ.	Μεταβ.	Μήνας Παράδοσης	Άνοιγμα	Ανωτ Τιμή	Κατωτ Τιμή	Τελ Τιμή	Τιμή κλεισ.	Τελευταία ζήτηση	Τελευταία προσφορά	Τιμή Εκκαθάρισης	Υψηλό ζωής	Χαμηλό ζωής	Πράξεις	Όγκος	Ανοικτές θέσεις
(Μέγεθος Συμβολαίου: 100 Μετοχές, Φυσική Παράδοση)																	
<b>ΔΕΗ (ΚΟ)</b>				Σεπτέμβριος 2016	2.38	2.38	2.29	2.35	2.35	---	---	2.34	3.42	---	194	1,120	7,148
2.40	2.29	2.37	0.00%	Δεκέμβριος 2016	---	---	---	---	2.39	---	---	2.39	2.52	---	---	---	1
				Μάρτιος 2017	---	---	---	---	2.40	---	---	---	---	---	---	---	---
				Ιούνιος 2017	---	---	---	---	2.42	---	---	---	---	---	---	---	---
(Μέγεθος Συμβολαίου: 100 Μετοχές, Φυσική Παράδοση)																	
<b>ΕΘΝΙΚΗ ΤΡΑΠΕΖΑ (ΚΟ)</b>				Σεπτέμβριος 2016	0.171	0.176	0.165	0.176	0.176	---	---	0.174	0.334	---	643	53,564	69,479
0.175	0.165	0.174	2.35%	Δεκέμβριος 2016	---	---	---	---	0.172	---	---	0.175	0.268	---	---	---	---
				Μάρτιος 2017	---	---	---	---	0.172	---	---	---	---	---	---	---	---
				Ιούνιος 2017	---	---	---	---	0.173	---	---	---	---	---	---	---	---
(Μέγεθος Συμβολαίου: 100 Μετοχές, Φυσική Παράδοση)																	
<b>ΕΛΛΑΚΤΩΡ (ΚΟ)</b>				Σεπτέμβριος 2016	1.33	1.37	1.33	1.36	1.36	---	---	1.38	1.59	---	15	95	1,437
1.38	1.32	1.38	2.22%	Δεκέμβριος 2016	---	---	---	---	1.36	---	---	---	---	---	---	---	---
				Μάρτιος 2017	---	---	---	---	1.37	---	---	---	---	---	---	---	---
				Ιούνιος 2017	---	---	---	---	1.38	---	---	---	---	---	---	---	---
(Μέγεθος Συμβολαίου: 100 Μετοχές, Φυσική Παράδοση)																	
<b>ΕΛΛΗΝ. ΧΡΗΜΑΤΙΣΤΗΡΙΑ Χ.Α. (ΚΟ)</b>				Σεπτέμβριος 2016	4.23	4.23	4.13	4.17	4.17	---	---	4.20	4.26	4.13	8	18	560
4.24	4.12	4.20	0.24%	Δεκέμβριος 2016	---	---	---	---	4.23	---	---	---	---	---	---	---	---
				Μάρτιος 2017	---	---	---	---	4.25	---	---	---	---	---	---	---	---
				Ιούνιος 2017	---	---	---	---	4.27	---	---	---	---	---	---	---	---
(Μέγεθος Συμβολαίου: 105 Μετοχές, Φυσική Παράδοση)																	
<b>ΕΛΛΗΝΙΚΑ ΠΕΤΡΕΛΑΙΑ (ΚΟ)</b>				Σεπτέμβριος 2016	3.60	3.64	3.52	3.62	3.62	---	---	3.61	4.25	---	35	108	3,729
3.65	3.49	3.63	-0.55%	Δεκέμβριος 2016	---	---	---	---	3.68	---	---	3.58	3.89	---	---	---	5
				Μάρτιος 2017	---	---	---	---	3.70	---	---	---	---	---	---	---	---
				Ιούνιος 2017	---	---	---	---	3.72	---	---	---	---	---	---	---	---
(Μέγεθος Συμβολαίου: 100 Μετοχές, Φυσική Παράδοση)																	
<b>ΕΥΔΑΠ (ΚΟ)</b>				Σεπτέμβριος 2016	5.56	5.75	5.56	5.75	5.75	---	---	5.55	5.95	---	7	24	141
5.77	5.54	5.77	1.41%	Δεκέμβριος 2016	---	---	---	---	5.74	---	---	---	---	---	---	---	---
				Μάρτιος 2017	---	---	---	---	5.77	---	---	---	---	---	---	---	---
				Ιούνιος 2017	---	---	---	---	5.80	---	---	---	---	---	---	---	---
(Μέγεθος Συμβολαίου: 100 Μετοχές, Φυσική Παράδοση)																	
<b>ΙΝΤΡΑΛΟΤ (ΚΟ)</b>				Σεπτέμβριος 2016	0.871	0.890	0.870	0.890	0.890	---	---	0.913	1.15	---	4	12	543
0.900	0.880	0.900	0.22%	Δεκέμβριος 2016	---	---	---	---	0.906	---	---	---	---	---	---	---	---
				Μάρτιος 2017	---	---	---	---	0.911	---	---	---	---	---	---	---	---
				Ιούνιος 2017	---	---	---	---	0.915	---	---	---	---	---	---	---	---
(Μέγεθος Συμβολαίου: 100 Μετοχές, Φυσική Παράδοση)																	
<b>ΜΕΤΚΑ (ΚΟ)</b>				Σεπτέμβριος 2016	7.06	7.14	7.06	7.14	7.14	---	---	7.24	7.88	---	9	50	210
7.20	7.03	7.18	-0.28%	Δεκέμβριος 2016	---	---	---	---	7.27	---	---	---	---	---	---	---	---
				Μάρτιος 2017	---	---	---	---	7.30	---	---	---	---	---	---	---	---
				Ιούνιος 2017	---	---	---	---	7.34	---	---	---	---	---	---	---	---



Υποκείμενη Αγορά				Αγορά Παραγώγων													
Ανωτ Τιμή	Κατωτ Τιμή	Τιμή κλεισ.	Μεταβ.	Μήνας Παράδοσης	Άνοιγμα	Ανωτ Τιμή	Κατωτ Τιμή	Τελ Τιμή	Τιμή κλεισ.	Τελευταία ζήτηση	Τελευταία προσφορά	Τιμή Εκκαθάρισης	Υψηλό ζωής	Χαμηλό ζωής	Πράξεις	Όγκος	Ανοικτές θέσεις
(Μέγεθος Συμβολαίου: 100 Μετοχές, Φυσική Παράδοση)																	
<b>ΜΟΤΟΡ ΟΪΛ (ΚΟ)</b>				Σεπτέμβριος 2016	9.70	9.70	9.34	9.61	9.61	---	---	9.56	11.10	---	10	55	278
9.76	9.30	9.60	-1.94%	Δεκέμβριος 2016	---	---	---	---	9.88	---	---	---	---	---	---	---	---
				Μάρτιος 2017	---	---	---	---	9.93	---	---	---	---	---	---	---	---
				Ιούνιος 2017	---	---	---	---	9.98	---	---	---	---	---	---	---	---
(Μέγεθος Συμβολαίου: 100 Μετοχές, Φυσική Παράδοση)																	
<b>ΜΥΤΙΛΗΝΑΙΟΣ (ΚΟ)</b>				Σεπτέμβριος 2016	3.86	3.89	3.79	3.85	3.85	---	---	3.78	4.45	---	40	119	2,376
3.89	3.76	3.83	-1.54%	Δεκέμβριος 2016	---	---	---	---	3.93	---	---	---	---	---	---	---	---
				Μάρτιος 2017	---	---	---	---	3.95	---	---	---	---	---	---	---	---
				Ιούνιος 2017	---	---	---	---	3.96	---	---	---	---	---	---	---	---
(Μέγεθος Συμβολαίου: 100 Μετοχές, Φυσική Παράδοση)																	
<b>ΟΛΠ (ΚΟ)</b>				Σεπτέμβριος 2016	12.26	12.39	12.06	12.06	12.06	---	---	12.61	13.64	---	6	11	626
12.58	12.17	12.20	-1.21%	Δεκέμβριος 2016	---	---	---	---	12.46	---	---	---	---	---	---	---	---
				Μάρτιος 2017	---	---	---	---	12.52	---	---	---	---	---	---	---	---
				Ιούνιος 2017	---	---	---	---	12.59	---	---	---	---	---	---	---	---
(Μέγεθος Συμβολαίου: 100 Μετοχές, Φυσική Παράδοση)																	
<b>ΟΠΑΠ (ΚΟ)</b>				Σεπτέμβριος 2016	6.24	6.40	6.21	6.40	6.40	---	---	6.30	7.05	---	121	580	2,768
6.35	6.20	6.35	2.42%	Δεκέμβριος 2016	---	---	---	---	6.26	---	---	---	---	---	---	---	---
				Μάρτιος 2017	---	---	---	---	6.29	---	---	---	---	---	---	---	---
				Ιούνιος 2017	---	---	---	---	6.32	---	---	---	---	---	---	---	---
(Μέγεθος Συμβολαίου: 100 Μετοχές, Φυσική Παράδοση)																	
<b>ΟΤΕ (ΚΟ)</b>				Σεπτέμβριος 2016	7.98	8.10	7.98	8.06	8.06	---	---	8.05	9.22	---	89	461	2,818
8.12	8.00	8.05	-0.62%	Δεκέμβριος 2016	---	---	---	---	8.17	---	---	---	---	---	---	---	---
				Μάρτιος 2017	---	---	---	---	8.21	---	---	---	---	---	---	---	---
				Ιούνιος 2017	---	---	---	---	8.26	---	---	---	---	---	---	---	---
(Μέγεθος Συμβολαίου: 100 Μετοχές, Φυσική Παράδοση)																	
<b>ΠΕΙΡΑΙΩΣ ΤΡΑΠΕΖΑ (ΚΟ)</b>				Σεπτέμβριος 2016	0.135	0.140	0.128	0.140	0.140	---	---	0.137	0.307	---	333	18,675	68,927
0.140	0.128	0.140	7.69%	Δεκέμβριος 2016	0.137	0.137	0.137	0.137	0.137	---	---	0.138	0.250	---	1	1	199
				Μάρτιος 2017	---	---	---	---	0.132	---	---	---	---	---	---	---	---
				Ιούνιος 2017	---	---	---	---	0.132	---	---	---	---	---	---	---	---
(Μέγεθος Συμβολαίου: 100 Μετοχές, Φυσική Παράδοση)																	
<b>ΣΩΛΓΕΙΑ ΚΟΡΙΝΘΟΥ (ΚΟ)</b>				Σεπτέμβριος 2016	0.750	0.750	0.730	0.730	0.730	---	---	0.737	0.948	---	3	9	1,088
0.740	0.718	0.739	-2.76%	Δεκέμβριος 2016	---	---	---	---	0.767	---	---	---	---	---	---	---	---
				Μάρτιος 2017	---	---	---	---	0.771	---	---	---	---	---	---	---	---
				Ιούνιος 2017	---	---	---	---	0.775	---	---	---	---	---	---	---	---
(Μέγεθος Συμβολαίου: 100 Μετοχές, Φυσική Παράδοση)																	
<b>ΤΕΡΝΑ ΕΝΕΡΓΕΙΑΚΗ (ΚΟ)</b>				Σεπτέμβριος 2016	2.40	2.52	2.40	2.52	2.52	---	---	2.58	2.75	---	10	25	1,207
2.55	2.42	2.55	3.66%	Δεκέμβριος 2016	---	---	---	---	2.48	---	---	---	---	---	---	---	---
				Μάρτιος 2017	---	---	---	---	2.49	---	---	---	---	---	---	---	---
				Ιούνιος 2017	---	---	---	---	2.51	---	---	---	---	---	---	---	---

Υποκείμενη Αγορά				Αγορά Παραγώγων											Ανοικτές θέσεις		
Ανωτ Τιμή	Κατωτ Τιμή	Τιμή κλεισ.	Μεταβ.	Μήνας Παράδοσης	Άνοιγμα	Ανωτ Τιμή	Κατωτ Τιμή	Τελ Τιμή	Τιμή κλεισ.	Τελευταία ζήτηση	Τελευταία προσφορά	Τιμή Εκκαθάρισης	Υψηλό ζωής	Χαμηλό ζωής	Πρόξεις	Όγκος	Ανοικτές θέσεις
<b>ΤΙΤΑΝ (ΚΟ)</b>																	
(Μέγεθος Συμβολαίου: 100 Μετοχές, Φυσική Παράδοση)																	
18.50	17.92	18.00	-2.70%	Σεπτέμβριος 2016	18.37	18.37	18.14	18.14	18.14	---	---	17.67	22.06	---	7	19	115
				Δεκέμβριος 2016	---	---	---	---	18.67	---	---	---	---	---	---	---	---
				Μάρτιος 2017	---	---	---	---	18.76	---	---	---	---	---	---	---	---
				Ιούνιος 2017	---	---	---	---	18.86	---	---	---	---	---	---	---	---
<b>ΤΡΑΠΕΖΑ EUROBANK ERGASIAS (ΚΟ)</b>																	
(Μέγεθος Συμβολαίου: 100 Μετοχές, Φυσική Παράδοση)																	
0.460	0.426	0.458	3.86%	Σεπτέμβριος 2016	0.446	0.462	0.428	0.461	0.461	---	---	0.451	1.13	---	534	9,725	23,167
				Δεκέμβριος 2016	---	---	---	---	0.445	---	---	---	---	---	---	---	---
				Μάρτιος 2017	---	---	---	---	0.447	---	---	---	---	---	---	---	---
				Ιούνιος 2017	---	---	---	---	0.449	---	---	---	---	---	---	---	---

FTSE/X.A. Large Cap

(Μονάδα Διαπραγμάτευσης: 1 Μονάδα Δείκτη x 2€ - Τρόπος Εξάσκησης: Ευρωπαϊκός Χρηματικός Διακανονισμός)

Τιμή Εξάσκησης	Δικαιώματα Αγοράς													Δικαιώματα Πώλησης																			
	Ιούλιος 2016						Αύγουστος 2016						Λοιποί Μήνες		Ιούλιος 2016						Αύγουστος 2016						Λοιποί Μήνες		Τιμή Εξάσκησης				
	Ανοιγμα	Ανιψ. Τιμή	Κατωτ. Τιμή	Τελ. Τιμή	Τιμή κλεισ.	Όγκος	Ανοικτές θέσεις	Ανοιγμα	Ανιψ. Τιμή	Κατωτ. Τιμή	Τελ. Τιμή	Τιμή κλεισ.	Όγκος	Ανοικτές θέσεις	Όγκος	Ανοικτές θέσεις	Ανοιγμα	Ανιψ. Τιμή	Κατωτ. Τιμή	Τελ. Τιμή	Τιμή κλεισ.	Όγκος	Ανοικτές θέσεις	Ανοιγμα	Ανιψ. Τιμή	Κατωτ. Τιμή	Τελ. Τιμή	Τιμή κλεισ.		Όγκος	Ανοικτές θέσεις	Όγκος	Ανοικτές θέσεις
900	-	-	-	-	-	-	-	-	-	-	-	-	-	-	-	-	-	-	-	-	-	-	-	-	-	-	-	-		-	-	-	-
950	-	-	-	-	-	-	-	-	-	-	-	-	-	-	-	-	-	-	-	-	-	-	-	-	-	-	-	-	-	-	-	-	950
1,000	-	-	-	-	-	-	-	-	-	-	-	-	-	-	-	-	-	-	-	-	-	-	-	-	-	-	-	-	-	-	-	-	1,000
1,050	-	-	-	-	-	-	-	-	-	-	-	-	-	-	-	-	-	-	-	-	-	-	-	-	-	-	-	-	-	-	-	-	1,050
1,100	-	-	-	-	-	-	-	-	-	-	-	-	-	-	-	-	-	-	-	-	-	-	-	-	-	-	-	-	-	-	-	-	1,100
1,150	-	-	-	-	-	-	-	-	-	-	-	-	-	-	-	-	-	-	-	-	-	-	-	-	-	-	-	-	-	-	-	-	1,150
1,200	-	-	-	-	-	-	-	-	-	-	-	-	-	-	-	-	-	-	-	-	-	-	-	-	-	-	-	-	-	-	-	-	1,200
1,250	0.00	0.00	0.00	-	142.00	-	-	0.00	0.00	0.00	-	164.00	-	-	0.00	0.00	0.00	0.00	0.00	-	27.75	-	-	0.00	0.00	0.00	-	27.75	-	-	-	-	1,250
1,275	0.00	0.00	0.00	-	119.00	-	-	0.00	0.00	0.00	-	146.00	-	-	0.00	0.00	0.00	0.00	0.00	-	35.00	-	-	0.00	0.00	0.00	-	35.00	-	-	-	-	1,275
1,300	0.00	0.00	0.00	-	98.00	-	-	0.00	0.00	0.00	-	130.00	-	-	0.00	0.00	0.00	0.00	0.00	-	43.50	-	-	0.00	0.00	0.00	-	43.50	-	-	-	-	1,300
1,325	70.00	70.00	70.00	70.00	70.00	1	31	0.00	0.00	0.00	-	114.00	-	-	70.00	70.00	0.00	-	14.00	-	-	0.00	0.00	0.00	-	53.00	-	-	-	-	-	1,325	
1,350	55.00	55.00	52.00	52.00	52.00	2	2	94.00	94.00	94.00	94.00	94.00	15	25	55.00	55.00	0.00	-	21.50	-	28	0.00	0.00	0.00	-	64.00	-	-	-	-	-	1,350	
1,375	42.00	42.00	42.00	42.00	42.00	1	7	85.50	85.50	75.00	75.00	75.00	6	26	42.00	42.00	0.00	-	31.75	-	14	0.00	0.00	0.00	-	76.00	-	-	-	-	-	1,375	
1,400	28.00	29.00	24.50	24.50	24.50	10	10	0.00	0.00	0.00	-	75.50	-	1	28.00	29.00	45.50	45.50	45.50	2	83	0.00	0.00	0.00	-	89.00	-	-	-	-	-	1,400	
1,425	0.00	0.00	0.00	-	24.00	-	19	0.00	0.00	0.00	-	65.00	-	20	0.00	0.00	60.00	60.00	60.00	1	104	0.00	0.00	0.00	-	104.00	-	8	-	-	-	1,425	
1,450	10.00	15.00	10.00	15.00	15.00	7	129	0.00	0.00	0.00	-	56.00	-	60	10.00	15.00	0.00	-	77.00	-	30	0.00	0.00	0.00	-	119.00	-	-	-	-	-	1,450	
1,475	0.00	0.00	0.00	-	11.00	-	48	0.00	0.00	0.00	-	47.50	-	20	0.00	0.00	0.00	-	96.50	-	-	0.00	0.00	0.00	-	136.00	-	20	-	-	-	1,475	
1,500	0.00	0.00	0.00	-	7.00	-	30	0.00	0.00	0.00	-	40.25	-	23	0.00	0.00	130.00	130.00	130.00	2	18	0.00	0.00	0.00	-	153.00	-	-	-	-	-	1,500	
1,525	0.00	0.00	0.00	-	4.30	-	3	0.00	0.00	0.00	-	33.75	-	-	0.00	0.00	0.00	-	140.00	-	-	0.00	0.00	0.00	-	172.00	-	-	-	-	-	1,525	
1,550	0.00	0.00	0.00	-	2.60	-	28	0.00	0.00	0.00	-	28.25	-	-	0.00	0.00	0.00	-	163.00	-	5	0.00	0.00	0.00	-	191.00	-	-	-	-	-	1,550	
1,575	0.00	0.00	0.00	-	1.50	-	1	0.00	0.00	0.00	-	23.50	-	-	0.00	0.00	0.00	-	187.00	-	-	0.00	0.00	0.00	-	212.00	-	-	-	-	-	1,575	
1,600	0.00	0.00	0.00	-	0.84	-	157	0.00	0.00	0.00	-	19.50	-	-	0.00	0.00	0.00	-	211.00	-	-	0.00	0.00	0.00	-	233.00	-	-	-	-	-	1,600	
1,625	0.00	0.00	0.00	-	0.46	-	-	0.00	0.00	0.00	-	16.25	-	14	0.00	0.00	0.00	-	236.00	-	2	0.00	0.00	0.00	-	254.00	-	21	-	-	-	1,625	
1,650	0.00	0.00	0.00	-	0.24	-	92	0.00	0.00	0.00	-	13.25	-	2	0.00	0.00	0.00	-	261.00	-	-	0.00	0.00	0.00	-	276.00	-	5	-	-	-	1,650	
1,675	0.00	0.00	0.00	-	0.12	-	-	0.00	0.00	0.00	-	10.75	-	-	0.00	0.00	0.00	-	285.00	-	-	0.00	0.00	0.00	-	299.00	-	-	-	-	-	1,675	
1,700	0.00	0.00	0.00	-	0.06	-	150	0.00	0.00	0.00	-	8.80	-	15	0.00	0.00	0.00	-	310.00	-	2	0.00	0.00	0.00	-	322.00	-	-	-	-	-	1,700	
1,725	0.00	0.00	0.00	-	0.03	-	-	0.00	0.00	0.00	-	7.10	-	-	0.00	0.00	0.00	-	335.00	-	-	0.00	0.00	0.00	-	345.00	-	-	-	-	-	1,725	
1,750	0.00	0.00	0.00	-	0.01	-	38	0.00	0.00	0.00	-	5.70	-	-	0.00	0.00	0.00	-	360.00	-	6	0.00	0.00	0.00	-	368.00	-	-	-	-	-	1,750	
1,775	0.00	0.00	0.00	-	0.01	-	5	0.00	0.00	0.00	-	4.60	-	-	0.00	0.00	0.00	-	385.00	-	-	0.00	0.00	0.00	-	392.00	-	-	-	-	-	1,775	
1,800	0.00	0.00	0.00	-	0.01	-	82	0.00	0.00	0.00	-	3.70	-	-	0.00	0.00	0.00	-	410.00	-	-	0.00	0.00	0.00	-	416.00	-	-	-	-	-	1,800	
1,825	0.00	0.00	0.00	-	0.01	-	-	0.00	0.00	0.00	-	2.90	-	-	0.00	0.00	0.00	-	435.00	-	-	0.00	0.00	0.00	-	440.00	-	-	-	-	-	1,825	
1,850	0.00	0.00	0.00	-	0.01	-	38	0.00	0.00	0.00	-	2.30	-	-	0.00	0.00	0.00	-	460.00	-	-	0.00	0.00	0.00	-	465.00	-	-	-	-	-	1,850	
1,900	0.00	0.00	0.00	-	0.04	-	-	0.00	0.00	0.00	-	1.50	-	-	0.00	0.00	0.00	-	510.00	-	-	0.00	0.00	0.00	-	514.00	-	-	-	-	-	1,900	
1,950	0.00	0.00	0.00	-	0.01	-	40	0.00	0.00	0.00	-	0.89	-	-	0.00	0.00	0.00	-	560.00	-	-	0.00	0.00	0.00	-	563.00	-	-	-	-	-	1,950	
2,000	0.00	0.00	0.00	-	0.01	-	-	0.00	0.00	0.00	-	0.54	-	-	0.00	0.00	0.00	-	610.00	-	-	0.00	0.00	0.00	-	613.00	-	-	-	-	-	2,000	
2,050	0.00	0.00	0.00	-	0.01	-	-	0.00	0.00	0.00	-	0.32	-	-	0.00	0.00	0.00	-	660.00	-	-	0.00	0.00	0.00	-	662.00	-	-	-	-	-	2,050	

FTSE/X.A. Large Cap

(Μονάδα Διαπραγμάτευσης: 1 Μονάδα Δείκτη x 2€ - Τρόπος Εξάσκησης: Ευρωπαϊκός, Χρηματικός Διακανονισμός)

Τιμή Εξάσκησης	Δικαιώματα Αγοράς														Δικαιώματα Πώλησης																						
	Ιούλιος 2016							Αύγουστος 2016							Λοιποί Μήνες		Ιούλιος 2016							Αύγουστος 2016							Λοιποί Μήνες		Τιμή Εξάσκησης				
	Άνοιγμα	Ανιψ. Τιμή	Κατωτ. Τιμή	Τελ. Τιμή	Τιμή κλεισ.	Όγκος	Ανοικτές θέσεις	Άνοιγμα	Ανιψ. Τιμή	Κατωτ. Τιμή	Τελ. Τιμή	Τιμή κλεισ.	Όγκος	Ανοικτές θέσεις	Όγκος	Ανοικτές θέσεις	Άνοιγμα	Ανιψ. Τιμή	Κατωτ. Τιμή	Τελ. Τιμή	Τιμή κλεισ.	Όγκος	Ανοικτές θέσεις	Άνοιγμα	Ανιψ. Τιμή	Κατωτ. Τιμή	Τελ. Τιμή	Τιμή κλεισ.	Όγκος	Ανοικτές θέσεις	Όγκος	Ανοικτές θέσεις					
2,100	0.00	0.00	0.00	-	0.01	-	-	0.00	0.00	0.00	-	0.19	-	-			0.00	0.00	0.00	-	710.00	-	-			0.00	0.00	0.00	-	712.00	-	-				2,100	
2,150	-	-	-	-	-	-	-	-	-	-	-	-	-	-			-	-	-	-	-	-	-	-	-	-	-	-	-	-	-	-	-			2,150	
2,200	-	-	-	-	-	-	-	-	-	-	-	-	-	-			-	-	-	-	-	-	-	-	-	-	-	-	-	-	-	-	-			2,200	
2,250	-	-	-	-	-	-	-	-	-	-	-	-	-	-			-	-	-	-	-	-	-	-	-	-	-	-	-	-	-	-	-	-			2,250
2,300	-	-	-	-	-	-	-	-	-	-	-	-	-	-			-	-	-	-	-	-	-	-	-	-	-	-	-	-	-	-	-	-			2,300
2,350	-	-	-	-	-	-	-	-	-	-	-	-	-	-			-	-	-	-	-	-	-	-	-	-	-	-	-	-	-	-	-	-			2,350
2,400	-	-	-	-	-	-	-	-	-	-	-	-	-	-			-	-	-	-	-	-	-	-	-	-	-	-	-	-	-	-	-	-			2,400
<b>Σύνολα:</b>																																					
<b>Αριθμός Πράξεων:</b>																																					

ALPHA BANK (ΚΟ)

(Μέγεθος Συμβολαίου: 100 Μετοχές, Τρόπος Εξάσκησης: Αμερικάνικος, Φυσική Παράδοση)

Τιμή Εξάσκησης	Δικαιώματα Αγοράς													Δικαιώματα Πώλησης																
	Ιούλιος 2016				Αύγουστος 2016				Λοιποί Μήνες					Ιούλιος 2016				Αύγουστος 2016				Λοιποί Μήνες								
	Άνοιγμα	Άνιπ Τιμή	Καπιτ Τιμή	Τελ Τιμή	Τιμή κλεισ.	Όγκος	Ανοικτές θέσεις	Άνοιγμα	Άνιπ Τιμή	Καπιτ Τιμή	Τελ Τιμή	Τιμή κλεισ.	Όγκος	Ανοικτές θέσεις	Όγκος	Ανοικτές θέσεις	Άνοιγμα	Άνιπ Τιμή	Καπιτ Τιμή	Τελ Τιμή	Τιμή κλεισ.	Όγκος	Ανοικτές θέσεις	Όγκος	Ανοικτές θέσεις	Τιμή Εξάσκησης				
0.100						-	-																				0.001			
0.200						-	-																				0.002			
0.300						-	-																				0.003			
0.400						-	-																				0.004			
0.500						-	-																				0.005			
0.600						-	-																				0.006			
0.800						-	-																				0.008			
0.850						-	-																				0.009			
0.900						-	-																				0.009			
0.950	0.000	0.000	0.000		0.411	-	-	0.000	0.000	0.000		0.428	-	-		0.000	0.000	0.000		0.001	-	-	0.000	0.000	0.000	0.016	-	-	0.010	
1.000	0.000	0.000	0.000		0.361	-	-	0.000	0.000	0.000		0.385	-	-		0.000	0.000	0.000		0.001	-	-	0.000	0.000	0.000	0.023	-	-	0.010	
1.100	0.000	0.000	0.000		0.265	-	-	0.000	0.000	0.000		0.308	-	-		0.000	0.000	0.000		0.004	-	-	0.000	0.000	0.000	0.045	-	-	0.011	
1.200	0.000	0.000	0.000		0.177	-	-	0.000	0.000	0.000		0.241	-	-		0.000	0.000	0.000		0.016	-	-	0.000	0.000	0.000	0.078	-	-	0.012	
1.300	0.000	0.000	0.000		0.106	-	-	0.195	0.195	0.195	0.195	0.195	1	1		0.000	0.000	0.000		0.045	-	-	0.000	0.000	0.000	0.121	-	-	0.013	
1.400	0.000	0.000	0.000		0.056	-	-	0.000	0.000	0.000		0.139	-	-		0.000	0.000	0.000		0.095	-	-	0.000	0.000	0.000	0.175	-	-	0.014	
1.500	0.000	0.000	0.000		0.026	-	-	0.000	0.000	0.000		0.102	-	-		0.000	0.000	0.000		0.166	-	-	0.000	0.000	0.000	0.239	-	-	0.015	
1.600	0.000	0.000	0.000		0.011	-	-	0.000	0.000	0.000		0.074	-	-		0.000	0.000	0.000		0.250	-	-	0.000	0.000	0.000	0.310	-	-	0.016	
1.700	0.000	0.000	0.000		0.004	-	-	0.000	0.000	0.000		0.054	-	-		0.000	0.000	0.000		0.343	-	-	0.000	0.000	0.000	0.390	-	-	0.017	
1.800	0.000	0.000	0.000		0.001	-	-	0.000	0.000	0.000		0.039	-	-		0.000	0.000	0.000		0.441	-	-	0.000	0.000	0.000	0.475	-	-	0.018	
1.900	0.000	0.000	0.000		0.002	-	-	0.000	0.000	0.000		0.027	-	-		0.000	0.000	0.000		0.540	-	-	0.000	0.000	0.000	0.563	-	-	0.019	
2.000	0.000	0.000	0.000		0.001	-	-	0.000	0.000	0.000		0.019	-	-		0.000	0.000	0.000		0.640	-	-	0.000	0.000	0.000	0.656	-	-	0.020	
2.200	0.000	0.000	0.000		0.001	-	-	0.000	0.000	0.000		0.009	-	-		0.000	0.000	0.000		0.840	-	-	0.000	0.000	0.000	0.846	-	-	0.022	
2.400	0.000	0.000	0.000		0.001	-	-	0.000	0.000	0.000		0.004	-	-		0.000	0.000	0.000		1.04	-	-	0.000	0.000	0.000	1.04	-	-	0.024	
2.600	0.000	0.000	0.000		0.001	-	-	0.000	0.000	0.000		0.002	-	-		0.000	0.000	0.000		1.24	-	-	0.000	0.000	0.000	1.24	-	-	0.026	
2.800	0.000	0.000	0.000		0.037	-	-	0.000	0.000	0.000		0.001	-	-		0.000	0.000	0.000		1.44	-	-	0.000	0.000	0.000	1.44	-	-	0.028	
3.000	0.000	0.000	0.000		0.016	-	-	0.000	0.000	0.000		0.001	-	-		0.000	0.000	0.000		1.64	-	-	0.000	0.000	0.000	1.64	-	-	0.030	
3.200	0.000	0.000	0.000		0.007	-	-	0.000	0.000	0.000		0.001	-	-		0.000	0.000	0.000		1.84	-	-	0.000	0.000	0.000	1.84	-	-	0.032	
3.400	0.000	0.000	0.000		0.003	-	-	0.000	0.000	0.000		0.001	-	-		0.000	0.000	0.000		2.04	-	-	0.000	0.000	0.000	2.04	-	-	0.034	
3.600	0.000	0.000	0.000		0.001	-	-	0.000	0.000	0.000		0.001	-	-		0.000	0.000	0.000		2.24	-	-	0.000	0.000	0.000	2.24	-	-	0.036	
Σύνολα:						0	0						1	1	0	0					0	0				0	100	0	0	
Αριθμός Πράξεων:						0							1	0							0.00					0		0		

ΔΕΗ (ΚΟ)

(Μέγεθος Συμβολαίου: 100 Μετοχές, Τρόπος Εξάσκησης: Αμερικάνικος, Φυσική Παράδοση)

Τιμή Εξάσκησης	Δικαιώματα Αγοράς												Δικαιώματα Πώλησης												Τιμή Εξάσκησης			
	Ιούλιος 2016				Αύγουστος 2016				Λοιποί Μήνες				Ιούλιος 2016				Αύγουστος 2016				Λοιποί Μήνες							
	Άνοιγμα	Ανιγν. Τιμή	Καπιτ. Τιμή	Τελ. Τιμή	Τιμή κλεισ.	Όγκος	Άνοιγ. θέσεις	Άνοιγμα	Ανιγν. Τιμή	Καπιτ. Τιμή	Τελ. Τιμή	Τιμή κλεισ.	Όγκος	Άνοιγ. θέσεις	Όγκος	Άνοιγ. θέσεις	Άνοιγμα	Ανιγν. Τιμή	Καπιτ. Τιμή	Τελ. Τιμή	Τιμή κλεισ.	Όγκος	Άνοιγ. θέσεις	Όγκος		Άνοιγ. θέσεις	Όγκος	Άνοιγ. θέσεις
1.700	0.000	0.000	0.000	0.671	-	-	0.000	0.000	0.000	0.678	-	-	0.000	0.000	0.000	0.001	-	-	0.000	0.000	0.000	0.004	-	-	0.000	0.000	0.000	0.017
1.800	0.000	0.000	0.000	0.571	-	-	0.000	0.000	0.000	0.583	-	-	0.000	0.000	0.000	0.001	-	-	0.000	0.000	0.000	0.009	-	-	0.000	0.000	0.000	0.018
1.900	0.000	0.000	0.000	0.471	-	-	0.000	0.000	0.000	0.492	-	-	0.000	0.000	0.000	0.001	-	-	0.000	0.000	0.000	0.018	-	-	0.000	0.000	0.000	0.019
2.000	0.000	0.000	0.000	0.373	-	-	0.000	0.000	0.000	0.408	-	-	0.000	0.000	0.000	0.002	-	-	0.000	0.000	0.000	0.033	-	-	0.000	0.000	0.000	0.020
2.200	0.000	0.000	0.000	0.192	-	-	0.000	0.000	0.000	0.262	-	-	0.000	0.000	0.000	0.021	-	-	0.000	0.000	0.000	0.087	-	-	0.000	0.000	0.000	0.022
2.400	0.000	0.000	0.000	0.069	-	10	0.000	0.000	0.000	0.154	-	-	0.000	0.000	0.000	0.098	-	-	0.000	0.000	0.000	0.179	-	-	0.000	0.000	0.000	0.024
2.600	0.000	0.000	0.000	0.016	-	30	0.000	0.000	0.000	0.083	-	-	0.000	0.000	0.000	0.245	-	-	0.000	0.000	0.000	0.308	-	-	0.000	0.000	0.000	0.026
2.800	0.000	0.000	0.000	0.002	-	30	0.000	0.000	0.000	0.042	-	-	0.000	0.000	0.000	0.431	-	-	0.000	0.000	0.000	0.467	-	-	0.000	0.000	0.000	0.028
3.000	0.000	0.000	0.000	0.001	-	-	0.000	0.000	0.000	0.020	-	-	0.000	0.000	0.000	0.630	-	-	0.000	0.000	0.000	0.645	-	-	0.000	0.000	0.000	0.030
3.200	0.000	0.000	0.000	0.001	-	-	0.000	0.000	0.000	0.008	-	-	0.000	0.000	0.000	0.830	-	-	0.000	0.000	0.000	0.834	-	-	0.000	0.000	0.000	0.032
3.400	0.000	0.000	0.000	0.018	-	-	0.000	0.000	0.000	0.004	-	-	0.000	0.000	0.000	1.03	-	-	0.000	0.000	0.000	1.03	-	-	0.000	0.000	0.000	0.034
3.600	0.000	0.000	0.000	0.001	-	5	0.000	0.000	0.000	0.001	-	-	0.000	0.000	0.000	1.23	-	-	0.000	0.000	0.000	1.23	-	-	0.000	0.000	0.000	0.036
3.800	0.000	0.000	0.000	0.001	-	-	0.000	0.000	0.000	0.001	-	-	0.000	0.000	0.000	1.43	-	-	0.000	0.000	0.000	1.43	-	-	0.000	0.000	0.000	0.038
4.000	0.000	0.000	0.000	0.001	-	-	0.000	0.000	0.000	0.001	-	-	0.000	0.000	0.000	1.63	-	-	0.000	0.000	0.000	1.63	-	-	0.000	0.000	0.000	0.040
4.400	0.000	0.000	0.000	0.001	-	-	0.000	0.000	0.000	0.003	-	-	0.000	0.000	0.000	2.03	-	-	0.000	0.000	0.000	2.03	-	-	0.000	0.000	0.000	0.044
4.800	0.000	0.000	0.000	0.001	-	-	0.000	0.000	0.000	0.001	-	-	0.000	0.000	0.000	2.43	-	-	0.000	0.000	0.000	2.43	-	-	0.000	0.000	0.000	0.048
5.200					-	-					-	-					-	-					-	-				0.052
5.600					-	-					-	-					-	-					-	-				0.056
6.000					-	-					-	-					-	-					-	-				0.060
6.400					-	-					-	-					-	-					-	-				0.064
6.800					-	-					-	-					-	-					-	-				0.068
7.200					-	-					-	-					-	-					-	-				0.072
<b>Σύνολα:</b>					0	75					0	0	0	5			0	0				0	0	0	0	0	0	
<b>Αριθμός Πράξεων:</b>					0						0	0	0			0.00						0		0	0	0		

ΕΘΝΙΚΗ ΤΡΑΠΕΖΑ (ΚΟ)

(Μέγεθος Συμβολαίου: 100 Μετοχές, Τρόπος Εξάσκησης: Αμερικάνικος, Φυσική Παράδοση)

Τιμή Εξάσκησης	Δικαιώματα Αγοράς												Δικαιώματα Πώλησης															
	Ιούλιος 2016				Αύγουστος 2016				Λοιποί Μήνες				Ιούλιος 2016				Αύγουστος 2016				Λοιποί Μήνες							
	Άνοιγμα	Ανιψ. Τιμή	Κατωτ. Τιμή	Τελ. Τιμή	Τιμή κλεισ.	Όγκος	Άνοικτες θέσεις	Άνοιγμα	Ανιψ. Τιμή	Κατωτ. Τιμή	Τελ. Τιμή	Τιμή κλεισ.	Όγκος	Άνοικτες θέσεις	Όγκος	Άνοικτες θέσεις	Άνοιγμα	Ανιψ. Τιμή	Κατωτ. Τιμή	Τελ. Τιμή	Τιμή κλεισ.	Όγκος	Άνοικτες θέσεις	Όγκος	Άνοικτες θέσεις	Τιμή Εξάσκησης		
0.050	0.000	0.000	0.000	0.120	-	-	0.000	0.000	0.000	0.120	-	-	0.000	0.000	0.000	0.001	-	-	0.000	0.000	0.000	0.001	-	-	0.000	0.000	0.001	0.001
0.100	0.000	0.000	0.000	0.070	-	-	0.000	0.000	0.000	0.071	-	-	0.000	0.000	0.000	0.001	-	-	0.000	0.000	0.000	0.001	-	-	0.000	0.000	0.001	0.001
0.150	0.000	0.000	0.000	0.030	-	-	0.000	0.000	0.000	0.033	-	-	0.000	0.000	0.000	0.010	-	-	0.000	0.000	0.000	0.012	-	-	0.000	0.000	0.012	0.002
0.200	0.000	0.000	0.000	0.009	-	-	0.000	0.000	0.000	0.012	-	-	0.000	0.000	0.000	0.039	-	-	0.000	0.000	0.000	0.042	-	-	0.000	0.000	0.042	0.002
0.250	0.000	0.000	0.000	0.002	-	-	0.000	0.000	0.000	0.004	-	-	0.000	0.000	0.000	0.082	-	200	0.000	0.000	0.000	0.084	-	-	0.000	0.000	0.084	0.003
0.300	0.000	0.000	0.000	0.001	-	-	0.000	0.000	0.000	0.001	-	-	0.000	0.000	0.000	0.130	-	-	0.000	0.000	0.000	0.131	-	-	0.000	0.000	0.131	0.003
0.350	0.000	0.000	0.000	0.001	-	-	0.000	0.000	0.000	0.001	-	-	0.000	0.000	0.000	0.180	-	-	0.000	0.000	0.000	0.180	-	-	0.000	0.000	0.180	0.004
0.400	0.000	0.000	0.000	0.002	-	-	0.000	0.000	0.000	0.005	-	-	0.000	0.000	0.000	0.230	-	-	0.000	0.000	0.000	0.230	-	-	0.000	0.000	0.230	0.004
0.450	0.000	0.000	0.000	0.001	-	-	0.000	0.000	0.000	0.002	-	-	0.000	0.000	0.000	0.280	-	-	0.000	0.000	0.000	0.280	-	-	0.000	0.000	0.280	0.005
0.500	0.000	0.000	0.000	0.001	-	-	0.000	0.000	0.000	0.001	-	-	0.000	0.000	0.000	0.330	-	-	0.000	0.000	0.000	0.330	-	-	0.000	0.000	0.330	0.005
0.550	0.000	0.000	0.000	0.001	-	-	0.000	0.000	0.000	0.001	-	-	0.000	0.000	0.000	0.380	-	-	0.000	0.000	0.000	0.380	-	-	0.000	0.000	0.380	0.006
0.600	0.000	0.000	0.000	0.001	-	-	0.000	0.000	0.000	0.001	-	-	0.000	0.000	0.000	0.430	-	-	0.000	0.000	0.000	0.430	-	-	0.000	0.000	0.430	0.006
0.700					-	-					-	-					-	-					-	-				0.007
0.800					-	-					-	-					-	-					-	-				0.008
0.900					-	-					-	-					-	-					-	-				0.009
1.000					-	-					-	-					-	-					-	-				0.010
<b>Σύνολο:</b>					0	0					0	0	0	0		0	200					0	0	0	0			
<b>Αριθμός Πράξεων:</b>					0						0		0			0.00						0		0				

ΟΠΑΠ (ΚΟ)

(Μέγεθος Συμβολαίου: 100 Μετοχές, Τρόπος Εξάσκησης: Αμερικάνικος, Φυσική Παράδοση)

Τιμή Εξάσκησης	Δικαιώματα Αγοράς														Δικαιώματα Πώλησης															
	Ιούλιος 2016				Αύγουστος 2016				Λοιποί Μήνες		Ιούλιος 2016				Αύγουστος 2016				Λοιποί Μήνες		Τιμή Εξάσκησης									
	Άνοιγμα	Ανιγν. Τιμή	Καπιτ. Τιμή	Τελ. Τιμή	Τιμή κλεισ.	Όγκος	Άνοιγ. θέσεις	Άνοιγμα	Ανιγν. Τιμή	Καπιτ. Τιμή	Τελ. Τιμή	Τιμή κλεισ.	Όγκος	Άνοιγ. θέσεις	Όγκος	Άνοιγ. θέσεις	Άνοιγμα	Ανιγν. Τιμή	Καπιτ. Τιμή	Τελ. Τιμή		Τιμή κλεισ.	Όγκος	Άνοιγ. θέσεις	Όγκος	Άνοιγ. θέσεις				
3.600						-	-							-	-												0.036			
3.800						-	-							-	-											0.038				
4.000	0.000	0.000	0.000		2.20	-	-	0.000	0.000	0.000		2.21	-	-			0.000	0.000	0.000		0.001	-	-	0.000	0.000	0.000	0.001	-	-	0.040
4.400	0.000	0.000	0.000		1.80	-	-	0.000	0.000	0.000		1.81	-	-			0.000	0.000	0.000		0.001	-	-	0.000	0.000	0.000	0.003	-	-	0.044
4.800	0.000	0.000	0.000		1.40	-	-	0.000	0.000	0.000		1.43	-	-			0.000	0.000	0.000		0.005	-	-	0.000	0.000	0.000	0.016	-	-	0.048
5.200	0.000	0.000	0.000		1.00	-	-	0.000	0.000	0.000		1.07	-	-			0.000	0.000	0.000		0.001	-	-	0.000	0.000	0.000	0.052	-	-	0.052
5.600	0.000	0.000	0.000		0.619	-	-	0.000	0.000	0.000		0.749	-	-			0.000	0.000	0.000		0.016	-	-	0.000	0.000	0.000	0.135	-	-	0.056
6.000	0.000	0.000	0.000		0.300	-	-	0.000	0.000	0.000		0.492	-	-			0.000	0.000	0.000		0.097	-	-	0.000	0.000	0.000	0.277	-	-	0.060
6.400	0.000	0.000	0.000		0.105	-	5	0.000	0.000	0.000		0.302	-	-			0.000	0.000	0.000		0.301	-	5	0.000	0.000	0.000	0.487	-	-	0.064
6.800	0.000	0.000	0.000		0.025	-	125	0.000	0.000	0.000		0.172	-	5			0.000	0.000	0.000		0.622	-	10	0.000	0.000	0.000	0.758	-	-	0.068
7.200	0.000	0.000	0.000		0.004	-	15	0.000	0.000	0.000		0.094	-	-			0.000	0.000	0.000		1.00	-	10	0.000	0.000	0.000	1.08	-	-	0.072
7.600	0.000	0.000	0.000		0.001	-	15	0.000	0.000	0.000		0.047	-	-			0.000	0.000	0.000		1.40	-	5	0.000	0.000	0.000	1.43	-	-	0.076
8.000	0.000	0.000	0.000		0.001	-	5	0.000	0.000	0.000		0.022	-	-			0.000	0.000	0.000		1.80	-	-	0.000	0.000	0.000	1.81	-	-	0.080
8.400	0.000	0.000	0.000		0.006	-	-	0.000	0.000	0.000		0.010	-	-			0.000	0.000	0.000		2.20	-	-	0.000	0.000	0.000	2.20	-	-	0.084
8.800	0.000	0.000	0.000		0.002	-	-	0.000	0.000	0.000		0.004	-	-			0.000	0.000	0.000		2.60	-	-	0.000	0.000	0.000	2.60	-	-	0.088
9.200	0.000	0.000	0.000		0.011	-	-	0.000	0.000	0.000		0.002	-	-			0.000	0.000	0.000		3.00	-	-	0.000	0.000	0.000	3.00	-	-	0.092
9.600						-	-							-	-											0.096				
10.000						-	-							-	-											0.100				
<b>Σύνολο:</b>						0	165							0	5	0	0					0	30			0	5	0	0	
<b>Αριθμός Πράξεων:</b>						0								0		0						0.00				0		0		



ΟΤΕ (ΚΟ)

(Μέγεθος Συμβολαίου: 100 Μετοχές, Τρόπος Εξάσκησης: Αμερικάνικος, Φυσική Παράδοση)

Τιμή Εξάσκησης	Δικαιώματα Αγοράς													Δικαιώματα Πώλησης														
	Ιούλιος 2016				Αύγουστος 2016				Λοιποί Μήνες		Ιούλιος 2016				Αύγουστος 2016				Λοιποί Μήνες		Τιμή Εξάσκησης							
	Άνοιγμα	Ανιγτ Τιμή	Κατωτ Τιμή	Τελ Τιμή	Τιμή κλεισ.	Όγκος	Ανοικτές θέσεις	Άνοιγμα	Ανιγτ Τιμή	Κατωτ Τιμή	Τελ Τιμή	Τιμή κλεισ.	Όγκος	Ανοικτές θέσεις	Όγκος	Ανοικτές θέσεις	Άνοιγμα	Ανιγτ Τιμή	Κατωτ Τιμή	Τελ Τιμή		Τιμή κλεισ.	Όγκος	Ανοικτές θέσεις	Όγκος	Ανοικτές θέσεις		
4.800						-	-							-	-													0.048
5.200						-	-							-	-												0.052	
5.600	0.000	0.000	0.000		2.50	-	-	0.000	0.000	0.000		2.52	-	-	0.000	0.000	0.000	0.001	-	-	0.000	0.000	0.000	0.006	-	-	0.056	
6.000	0.000	0.000	0.000		2.10	-	-	0.000	0.000	0.000		2.13	-	-	0.000	0.000	0.000	0.002	-	-	0.000	0.000	0.000	0.017	-	-	0.060	
6.400	0.000	0.000	0.000		1.70	-	-	0.000	0.000	0.000		1.76	-	-	0.000	0.000	0.000	0.002	-	-	0.000	0.000	0.000	0.044	-	-	0.064	
6.800	0.000	0.000	0.000		1.31	-	-	0.000	0.000	0.000		1.41	-	-	0.000	0.000	0.000	0.002	-	-	0.000	0.000	0.000	0.097	-	-	0.068	
7.200	0.000	0.000	0.000		0.919	-	-	0.000	0.000	0.000		1.10	-	-	0.000	0.000	0.000	0.015	-	-	0.000	0.000	0.000	0.184	-	-	0.072	
7.600	0.000	0.000	0.000		0.571	-	-	0.000	0.000	0.000		0.831	-	-	0.000	0.000	0.000	0.066	-	10	0.000	0.000	0.000	0.313	-	-	0.076	
8.000	0.000	0.000	0.000		0.302	-	-	0.000	0.000	0.000		0.607	-	-	0.000	0.000	0.000	0.198	-	40	0.000	0.000	0.000	0.488	-	-	0.080	
8.400	0.000	0.000	0.000		0.132	-	10	0.000	0.000	0.000		0.430	-	-	0.000	0.000	0.000	0.427	-	25	0.000	0.000	0.000	0.711	-	-	0.084	
8.800	0.000	0.000	0.000		0.046	-	-	0.000	0.000	0.000		0.296	-	-	0.000	0.000	0.000	0.742	-	5	0.000	0.000	0.000	0.976	-	-	0.088	
9.200	0.000	0.000	0.000		0.013	-	-	0.000	0.000	0.000		0.198	-	-	0.000	0.000	0.000	1.11	-	20	0.000	0.000	0.000	1.28	-	-	0.092	
9.600	0.000	0.000	0.000		0.003	-	10	0.000	0.000	0.000		0.129	-	-	0.000	0.000	0.000	1.50	-	-	0.000	0.000	0.000	1.61	-	-	0.096	
10.000	0.000	0.000	0.000		0.001	-	25	0.000	0.000	0.000		0.081	-	-	0.000	0.000	0.000	1.90	-	-	0.000	0.000	0.000	1.96	-	-	0.100	
11.000	0.000	0.000	0.000		0.004	-	-	0.000	0.000	0.000		0.023	-	-	0.000	0.000	0.000	2.90	-	-	0.000	0.000	0.000	2.91	-	-	0.110	
12.000	0.000	0.000	0.000		0.001	-	-	0.000	0.000	0.000		0.006	-	-	0.000	0.000	0.000	3.90	-	-	0.000	0.000	0.000	3.90	-	-	0.120	
13.000	0.000	0.000	0.000		0.001	-	-	0.000	0.000	0.000		0.001	-	-	0.000	0.000	0.000	4.90	-	-	0.000	0.000	0.000	4.90	-	-	0.130	
14.000	0.000	0.000	0.000		0.001	-	-	0.000	0.000	0.000		0.001	-	-	0.000	0.000	0.000	5.90	-	-	0.000	0.000	0.000	5.90	-	-	0.140	
<b>Σύνολο:</b>						0	45							0	0	0	0		0	100					0	0	0	0
<b>Αριθμός Πράξεων:</b>						0								0	0				0.00						0	0		

ΠΕΙΡΑΙΩΣ ΤΡΑΠΕΖΑ (ΚΟ)

(Μέγεθος Συμβολαίου: 100 Μετοχές, Τρόπος Εξάσκησης: Αμερικάνικος, Φυσική Παράδοση)

Τιμή Εξάσκησης	Δικαιώματα Αγοράς													Δικαιώματα Πώλησης																	
	Ιούλιος 2016						Αύγουστος 2016						Λοιποί Μήνες		Ιούλιος 2016						Αύγουστος 2016						Λοιποί Μήνες		Τιμή Εξάσκησης		
	Άνοιγμα	Ανιτ Τιμή	Καπιτ Τιμή	Τελ Τιμή	Τιμή κλεισ.	Όγκος	Άνοιγες θέσεις	Άνοιγμα	Ανιτ Τιμή	Καπιτ Τιμή	Τελ Τιμή	Τιμή κλεισ.	Όγκος	Άνοιγες θέσεις	Όγκος	Άνοιγες θέσεις	Άνοιγμα	Ανιτ Τιμή	Καπιτ Τιμή	Τελ Τιμή	Τιμή κλεισ.	Όγκος	Άνοιγες θέσεις	Όγκος	Άνοιγες θέσεις	Όγκος	Άνοιγες θέσεις				
0.050	0.000	0.000	0.000	0.080	-	-	0.000	0.000	0.000	0.081	-	-					0.000	0.000	0.000	0.001	-	-	0.000	0.000	0.000	0.001	-	-			
0.100	0.000	0.000	0.000	0.038	-	-	0.000	0.000	0.000	0.042	-	-					0.000	0.000	0.000	0.008	-	-	0.000	0.000	0.000	0.011	-	-			0.001
0.150	0.000	0.000	0.000	0.015	-	-	0.000	0.000	0.000	0.020	-	-					0.000	0.000	0.000	0.035	-	-	0.000	0.000	0.000	0.039	-	-			0.002
0.200	0.000	0.000	0.000	0.005	-	-	0.000	0.000	0.000	0.009	-	-					0.000	0.000	0.000	0.075	-	-	0.000	0.000	0.000	0.079	-	-			0.002
0.250	0.000	0.000	0.000	0.002	-	-	0.000	0.000	0.000	0.005	-	-					0.000	0.000	0.000	0.122	-	-	0.000	0.000	0.000	0.124	-	-			0.003
0.300	0.000	0.000	0.000	0.001	-	-	0.000	0.000	0.000	0.002	-	-					0.000	0.000	0.000	0.171	-	-	0.000	0.000	0.000	0.172	-	-			0.003
0.350	0.000	0.000	0.000	0.001	-	-	0.000	0.000	0.000	0.001	-	-					0.000	0.000	0.000	0.220	-	-	0.000	0.000	0.000	0.221	-	-			0.004
0.400	0.000	0.000	0.000	0.001	-	-	0.000	0.000	0.000	0.001	-	-					0.000	0.000	0.000	0.270	-	-	0.000	0.000	0.000	0.270	-	-			0.004
0.450	0.000	0.000	0.000	0.001	-	-	0.000	0.000	0.000	0.001	-	-					0.000	0.000	0.000	0.320	-	-	0.000	0.000	0.000	0.320	-	-			0.005
0.500	0.000	0.000	0.000	0.001	-	-	0.000	0.000	0.000	0.001	-	-					0.000	0.000	0.000	0.370	-	-	0.000	0.000	0.000	0.370	-	-			0.005
0.550	0.000	0.000	0.000	0.001	-	-	0.000	0.000	0.000	0.001	-	-					0.000	0.000	0.000	0.420	-	-	0.000	0.000	0.000	0.420	-	-			0.006
0.600					-	-					-	-										-	-								0.006
0.650					-	-					-	-										-	-								0.007
0.700					-	-					-	-										-	-								0.007
<b>Σύνολο:</b>					0	0					0	0	0	0							0	0	0	0	0	0	0	0	0	0	
<b>Αριθμός Πράξεων:</b>					0						0		0							0.00			0		0		0		0		

Προϊόν Δανεισμού	Υποκείμενος Τίτλος	Πολυμερείς Συναλλαγές[1]					Διμερείς Συναλλαγές[2]		Δανεισμός Τίτλων μέσω ΟΤC[3]
		Ανοιχτές θέσεις[5]	Προσφερόμενη ποσότητα	Μ.Σ.Τ[4]	Όγκος συναλλαγών	Μ.Σ.Τ[4]	Όγκος συναλλαγών	Μ.Σ.Τ[4]	Όγκος συναλλαγών
ALPHABOR	ALPHA BANK (ΚΟ)	29,816	5,661	5.31%	---	---	15,000	1.50%	18,928,310
OTOELBOR	AUTOHELLAS (ΚΟ)	---	---	---	---	---	---	---	---
CENTRBOR	CENTRIC ΣΥΜΜΕΤΟΧΩΝ (ΚΟ)	---	16,000	5.31%	---	---	---	---	---
EEEBOR	COCA-COLA HBC AG (ΚΟ)	7,806	59	5.32%	---	---	1,700	1.50%	70,546
FLEXOBOR	FLEXOPACK (ΚΟ)	---	---	---	---	---	---	---	---
FFGRPBOR	FOLLI-FOLLIE (ΚΟ)	7,950	71,071	5.31%	400	2.65%	100	1.50%	753,588
FOYRKBOR	FOURLIS ΣΥΜΜΕΤΟΧΩΝ (ΚΟ)	---	5,130	5.31%	---	---	---	---	13,850
EUPROBOR	GRIVALIA PROPERTIES (ΚΟ)	150	67,036	5.31%	---	---	200	1.50%	30,629
INTRKBOR	INTRACOM HOLDINGS (ΚΟ)	---	168,546	5.31%	---	---	---	---	---
AVAXBOR	J. & P. - ΑΒΑΞ (ΚΟ)	---	20,335	5.31%	---	---	---	---	---
BELABOR	JUMBO (ΚΟ)	43,077	120,119	3.31%	---	---	500	1.50%	26,365
KLEMBOR	KLEEMAN HELLAS (ΚΟ)	---	21,510	5.31%	---	---	---	---	---
LAMDABOR	LAMDA DEVELOPMENT(ΚΟ)	111	5	5.35%	---	---	300	1.50%	10,377
MIGBOR	MARFIN INVESTMENT GROUP (ΚΟ)	---	72,690	5.31%	---	---	---	---	753,021
MLSBOR	MLS ΠΛΗΡΟΦΟΡΙΚΗ (ΚΟ)	---	9,118	5.31%	---	---	---	---	---
ETFGT30PBOR	NBGAM ETF GREECE & TURKEY 30	---	---	---	---	---	---	---	---
ETFASEBOR	NBGAM ETF ΓΔ Χ.Α.	---	---	---	---	---	---	---	---
QUALBOR	QUALITY & RELIABILITY (ΚΟ)	---	---	---	---	---	---	---	---
QUESTBOR	QUEST ΣΥΜΜΕΤΟΧΩΝ (ΚΟ)	---	---	---	---	---	---	---	---
KAMPBOR	REDS (ΚΟ)	---	---	---	---	---	---	---	---
VIOBOR	VIOHALCO SA/ΝV (ΚΑ)	200	58,278	5.31%	---	---	---	---	---
AEGNBOR	ΑΕΡΟΠΟΡΙΑ ΑΙΓΑΙΟΥ (ΚΟ)	200	16,881	5.31%	---	---	200	1.50%	16,756
ALMYBOR	ΑΛΟΥΜΥΛ (ΚΟ)	---	---	---	---	---	---	---	---
GEKTERNABOR	ΓΕΚ ΤΕΡΝΑ (ΚΟ)	250	20,679	5.31%	---	---	400	1.50%	---
PPCBOR	ΔΕΗ (ΚΟ)	11,950	101,165	5.31%	---	---	---	---	511,324
ETEBOR	ΕΘΝΙΚΗ ΤΡΑΠΕΖΑ (ΚΟ)	508,951	97,386	7.15%	---	---	45,000	1.50%	17,114,629
ANEMOSBOR	ΕΛ.ΤΕΧ. ΑΝΕΜΟΣ Α.Ε. (ΚΟ)	---	---	---	---	---	---	---	---
ELINBOR	ΕΛΙΝΟΙΛ (ΚΟ)	---	---	---	---	---	---	---	---
ELLAKTORBOR	ΕΛΛΑΚΤΩΡ (ΚΟ)	10,450	45,977	5.31%	---	---	---	---	---
ΕΧΑΕΒΟR	ΕΛΛΗΝ. ΧΡΗΜΑΤΙΣΤΗΡΙΑ-Χ.Α. (ΚΟ)	11,000	440,729	5.31%	---	---	100	1.50%	98,443
ELPEBOR	ΕΛΛΗΝΙΚΑ ΠΕΤΡΕΛΑΙΑ (ΚΟ)	3,500	148,251	5.31%	1,000	2.68%	200	1.50%	71,796

**Σημειώσεις Προϊόντων Δανεισμού**

[1] - Πολυμερείς Συμβάσεις Δανειοδοσίας των μεθόδων 8-1, 8-2 και 8-3-3 (σύμφ. Με Αποφ.17 ΔΣ του Χρηματιστηρίου).

[2] - Διμερείς Συμβάσεις Δανειοδοσίας των μεθόδων 8-3-1 και 8-3-2 (σύμφ. Με Αποφ. 20 ΔΣ του Χρηματιστηρίου).

[3] - Τα στοιχεία Συναλλαγές Δανεισμού Τίτλων μέσω ΟΤC δηλώνονται από τους χειριστές ΣΑΤ και αφορούν τις ποσότητες που έχουν καταγραφεί στο ΣΑΤ έως και τη προηγούμενη εργάσιμη ημέρα.

[4] - Μ.Σ.Τ.: - Μέση Σταθμισμένη Τιμή (ως προς τα τεμάχια)

[5] - Τα στοιχεία αφορούν σε ανοιχτές θέσεις πριν την έναρξη της συνεδρίασης

Προϊόν Δανεισμού	Υποκείμενος Τίτλος	Πολυμερείς Συναλλαγές[1]					Διμερείς Συναλλαγές[2]		Δανεισμός Τίτλων μέσω ΟΤC[3]
		Ανοιχτές θέσεις[5]	Προσφερόμενη ποσότητα	Μ.Σ.Τ[4]	Όγκος συναλλαγών	Μ.Σ.Τ[4]	Όγκος συναλλαγών	Μ.Σ.Τ[4]	Όγκος συναλλαγών
ELTONBOR	ΕΛΤΟΝ (ΚΟ)	---	---	---	---	---	---	---	---
EPILBOR	ΕΠΙΛΕΚΤΟΣ (ΚΟ)	---	---	---	---	---	---	---	---
ΕΥΑΡSΒOR	ΕΥΑΘ (ΚΟ)	---	1,838	5.31%	---	---	---	---	---
ΕΥΔΑΡBOR	ΕΥΔΑΠ (ΚΟ)	700	2,456	5.31%	---	200	1.50%	17,780	
ΕΥΡΙCΒOR	ΕΥΡΩΠΑΪΚΗ ΠΙΣΤΗ (ΚΟ)	---	---	---	---	---	---	---	
ΙΑSΒOR	ΙΑΣΩ (ΚΟ)	---	---	---	---	---	---	---	
ΙΑΤRΒOR	ΙΑΤΡΙΚΟ ΑΘΗΝΩΝ (ΚΟ)	---	37,904	5.31%	---	---	---	---	
ΙΚΤΙΝBOR	ΙΚΤΙΝΟΣ ΕΛΛΑΣ (ΚΟ)	---	798	5.31%	---	---	---	---	
ΙΝLΟΤBOR	ΙΝΤΡΑΛΟΤ (ΚΟ)	200	63,099	5.31%	---	---	---	803	
KORRESBOR	KΟΡΡΕS (ΚΟ)	---	---	---	---	---	---	---	
KRIBOR	KPI - KPI (ΚΟ)	---	47,768	5.31%	---	---	---	---	
BOCΒOR	KΥΠΡΟΥ ΤΡΑΠΕΖΑ (ΚΟ)	---	68	5.32%	---	---	---	2,008	
KYRMΒOR	KYPIAKIDHS H. F.H.L. (ΚΟ)	---	5,737	5.31%	---	---	---	---	
MEΤKKBOR	METKA (ΚΟ)	2,700	15,070	5.31%	---	100	1.50%	13,834	
MOHBOR	MOTOP OIA (ΚΟ)	18,200	16,844	3.31%	---	500	1.50%	53,254	
MYTILBOR	MYTILHNAIOS (ΚΟ)	5,300	106,657	5.31%	---	400	1.50%	9,390	
OLTHBOR	OLAΘ (ΚΟ)	---	103	5.32%	---	---	---	---	
PPABOR	OLAΠ (ΚΟ)	20	782	5.31%	---	---	---	901	
OPAPBOR	OLAΠ (ΚΟ)	10,800	82,798	5.31%	---	2,000	1.50%	816,534	
HTOBOR	OTE (ΚΟ)	27,400	27,308	5.31%	---	700	1.50%	265,394	
PAPBOR	ΠAΠOYTZANHS (ΚΟ)	---	---	---	---	---	---	---	
TPEIRBOR	ΠEIPAIΩS TPATPEZA (ΚΟ)	54,166	436	8.94%	---	50,000	1.50%	59,249,976	
PETROBOR	ΠETPOΠOYΛOΣ ΠETPOΣ (ΚΟ)	---	---	---	---	---	---	---	
PLAISBOR	ΠΛAIOIO COMPUTERS (ΚΟ)	---	---	---	---	---	---	---	
PLATBOR	ΠΛACTIKA ΘPAKHΣ (ΚΟ)	---	36,559	5.31%	---	---	---	---	
PLAKRBOR	ΠΛACTIKA KPHTHΣ (ΚΟ)	---	---	---	---	---	---	---	
SARBOR	ΣAPANTHS ΓP. (ΚΟ)	---	1,538	5.31%	---	---	---	---	
SELOBOR	ΣEΛOHTA (ΚΟ)	---	---	---	---	---	---	---	
SOLKBOR	ΣΩΛΓEIA KOPINΘOY (ΚΟ)	---	---	---	---	---	---	---	
TENERGYBOR	TEPNA ENEPΓEIAKH (ΚΟ)	1,150	20,345	5.31%	---	---	---	20,842	
OLYMPBOR	TEΧNIKH OΛYMPIAKH (ΚΟ)	---	9,039	5.31%	---	---	---	---	

**Σημειώσεις Προϊόντων Δανεισμού**

[1] - Πολυμερείς Συμβάσεις Δανειοδοσίας των μεθόδων 8-1, 8-2 και 8-3-3 (σύμφ. Με Αποφ.17 ΔΣ του Χρηματιστηρίου).

[2] - Διμερείς Συμβάσεις Δανειοδοσίας των μεθόδων 8-3-1 και 8-3-2 (σύμφ. Με Αποφ. 20 ΔΣ του Χρηματιστηρίου).

[3] - Τα στοιχεία Συναλλαγές Δανεισμού Τίτλων μέσω ΟΤC δηλώνονται από τους χειριστές ΣΑΤ και αφορούν τις ποσότητες που έχουν καταγραφεί στο ΣΑΤ έως και τη προηγούμενη εργάσιμη ημέρα.

[4] - Μ.Σ.Τ.: - Μέση Σταθμισμένη Τιμή (ως προς τα τεμάχια)

[5] - Τα στοιχεία αφορούν σε ανοιχτές θέσεις πριν την έναρξη της συνεδρίασης

Προϊόν Δανεισμού	Υποκείμενος Τίτλος	Πολυμερείς Συναλλαγές[1]					Διμερείς Συναλλαγές[2]		Δανεισμός Τίτλων μέσω ΟΤC[3]
		Ανοιχτές θέσεις[5]	Προσφερόμενη ποσότητα	Μ.Σ.Τ[4]	Όγκος συναλλαγών	Μ.Σ.Τ[4]	Όγκος συναλλαγών	Μ.Σ.Τ[4]	Όγκος συναλλαγών
ΤΙΤΚΒΟR	ΤΙΤΑΝ (ΚΟ)	7,150	217,778	5.31%	---	---	400	1.50%	3,204
ΕΥRΟΒΒΟR	ΤΡΑΠΕΖΑ ΕΥRΟΒΑΝΚ ΕRΓΑΣΙΑΣ (ΚΟ)	---	298,146	5.31%	---	---	6,000	1.50%	15,352,820
ΗΥΓΕΙΑΒΟR	ΥΓΕΙΑ (ΚΟ)	---	48,700	5.31%	---	---	---	---	---
ΧΑΚΟΒΟR	ΧΑΛΚΟΡ (ΚΑ)	---	50,550	5.31%	---	---	---	---	---

**Σημειώσεις Προϊόντων Δανεισμού**

[1] - Πολυμερείς Συμβάσεις Δανειοδοσίας των μεθόδων 8-1, 8-2 και 8-3-3 (σύμφ. Με Αποφ.17 ΔΣ του Χρηματιστηρίου).

[2] - Διμερείς Συμβάσεις Δανειοδοσίας των μεθόδων 8-3-1 και 8-3-2 (σύμφ. Με Αποφ. 20 ΔΣ του Χρηματιστηρίου).

[3] - Τα στοιχεία Συναλλαγές Δανεισμού Τίτλων μέσω ΟΤC δηλώνονται από τους χειριστές ΣΑΤ και αφορούν τις ποσότητες που έχουν καταγραφεί στο ΣΑΤ έως και τη προηγούμενη εργάσιμη ημέρα.

[4] - Μ.Σ.Τ.: - Μέση Σταθμισμένη Τιμή (ως προς τα τεμάχια)

[5] - Τα στοιχεία αφορούν σε ανοιχτές θέσεις πριν την έναρξη της συνεδρίασης

**Κωδικοί και ονομασίες Κλάδων Οικονομικής Δραστηριότητας του Χρηματιστηρίου Αθηνών**

533 - Διυλιστήρια	537 - Καθετοποιημένες Εταιρ. Πετρελαίου & Φυσικού Αερίου
1353 - Βασικά Χημικά	1357 - Εξειδικευμένα Χημικά
1753 - Αλουμίνιο	1755 - Μη Σιδηρούχα Μέταλλα
1757 - Χάλυβας	1775 - Ορυχεία
2353 - Οικοδομικά Υλικά & Εξαρτήματα	2357 - Κατασκευές
2723 - Υλικά Συσκευασίας	2727 - Διαφοροποιημένες Βιομηχανίες
2733 - Ηλεκτρικά Μέρη & Εξοπλισμός	2753 - Εμπορικά Οχήματα και Φορτηγά
2757 - Μηχανήματα Βιομηχανικού Εξοπλισμού	2773 - Θαλάσσιες Μεταφορές
2777 - Υπηρεσίες Μεταφορών	2791 - Υποστηρικτικές Υπηρεσίες προς Επιχειρήσεις
2797 - Προμηθευτές Βιομηχανίας	3535 - Απόσταξη & Οινοπαραγωγή
3537 - Αναψυκτικά	3573 - Γεωργία & Αλιεία
3577 - Τρόφιμα	3722 - Διαρκή Καταναλωτικά Αγαθά
3726 - Έπιπλα	3728 - Κατασκευή Κατοικιών
3747 - Παιχνίδια	3763 - Ρουχισμός & Αξεσουάρ
3765 - Υποδήματα	3767 - Είδη Προσωπικής Φροντίδας
3785 - Καπνός	4533 - Ιατρικές Υπηρεσίες
4535 - Ιατρικός Εξοπλισμός	4577 - Φαρμακευτικά Προϊόντα
5337 - Λιανικό & Χονδρικό Εμπόριο Τροφίμων	5371 - Εμπόριο Ενδυμάτων
5373 - Γενικό Εμπόριο	5375 - Οικιακός Εξοπλισμός
5379 - Εξειδικευμένο Λιανικό Εμπόριο	5553 - Τηλέοραση & Ψυχαγωγία
5555 - Διαφήμιση	5557 - Εκδόσεις
5751 - Αεροπορικές Εταιρείες	5752 - Τυχερά Παιχνίδια
5753 - Ξενοδοχεία	5755 - Υπηρεσίες Αναψυχής
5757 - Εστίαση	5759 - Ταξίδια & Τουρισμός
6535 - Σταθερή Τηλεφωνία	6575 - Κινητή Τηλεφωνία
7535 - Συμβατικός Ηλεκτρισμός	7537 - Εναλλακτικός Ηλεκτρισμός
7577 - Ύδρευση	8355 - Τράπεζες
8534 - Μεσίτες Ασφαλίσεων	8536 - Ασφάλειες Ιδιοκτησίας & Ζημιών
8633 - Συμμετοχές & Ανάπτυξη Ακίνητης Περιουσίας	8637 - Υπηρεσίες Ακίνητης Περιουσίας
8671 - Ε.Ε.Α.Π. Βιομηχανικών & Επαγγελματικών Χώρων	8675 - Εξειδικευμένες Ε.Ε.Α.Π.
8775 - Εξειδικευμένες Χρηματοοικονομικές Υπηρεσίες	8777 - Επενδυτικές Υπηρεσίες
8985 - Εταιρείες Επενδύσεων	9533 - Υπηρεσίες Ηλεκτρονικών Υπολογιστών
9535 - Διαδίκτυο	9537 - Λογισμικό
9572 - Υλικό Υπολογιστών	9574 - Ηλεκτρονικός Εξοπλισμός Γραφείων
9578 - Εξοπλισμός Τηλεπικοινωνιών	12003 - Διαπραγματεύσιμα Αμοιβαία Κεφάλαια



**ATHEXGROUP**  
*Όμιλος Χρηματιστηρίου Αθηνών*

Λεωφ. Αθηνών 110 104 42 Αθήνα  
110, Athinon Ave. GR 104 42 Athens  
tel. (+30)210-33.66.800, fax (+30)210-33.66.101  
[www.athexgroup.gr](http://www.athexgroup.gr)