



ATHEXGROUP
Athens Exchange Group

Ελληνικά Χρηματιστήρια - Χρηματιστήριο Αθηνών Α.Ε. Συμμετοχών



2016

δελτίο ημερησίων συναλλαγών

daily official list

Πέμπτη, 23 Ιουνίου, 2016

Έτος: 137 Αύξων Αριθμός Συνεδρίασης: 116



Αποποίηση Ευθύνης:

Η εταιρεία Ελληνικά Χρηματιστήρια-Χρηματιστήριο Αθηνών Ανώνυμη Εταιρεία Συμμετοχών καταβάλλει κάθε δυνατή προσπάθεια ώστε να διασφαλίσει ότι οι πληροφορίες και τα λοιπά στοιχεία που εμφανίζονται στο Ημερήσιο Δελτίο Τιμών (Η.Δ.Τ.) είναι ορθά και πλήρη αλλά δεν έχει καμία ευθύνη για ενδεχόμενο λάθος ή παράλειψη στοιχείων και / ή ευθύνη σχετικά με την ακρίβεια, αξιοπιστία, επικαιροποίηση και πληρότητα των παραπάνω πληροφοριών και στοιχείων ή ευθύνη προερχόμενη άμεσα ή έμμεσα από την χρήση των παραπάνω πληροφοριών.

Η Εταιρία δεν έχει καμία ευθύνη για την ακρίβεια των στοιχείων που περιλαμβάνονται στις ανακοινώσεις των εισηγμένων εταιρειών. Πιθανές προσβολές δικαιωμάτων τρίτων από το περιεχόμενο των ανακοινώσεων συνιστούν αποκλειστική ευθύνη του αποστολέα των ανακοινώσεων.

Όλα τα αναγραφόμενα στο Η.Δ.Τ. στοιχεία παρέχονται μόνο για τους σκοπούς της πληροφόρησης και δεν συνιστούν παροχή επενδυτικών συμβουλών ή πρόσκληση για επένδυση σε κινητές αξίες που διαπραγματεύονται στο Χρηματιστήριο Αθηνών.

Αναγνωρίζεται και συμφωνείται ότι όλα τα δικαιώματα επί των πληροφοριών που εμφανίζονται στο Η.Δ.Τ. θα αποτελούν κυριότητα της εταιρίας και οποιοδήποτε άλλο δικαίωμα συμπεριλαμβανομένου του δικαιώματος πνευματικής ιδιοκτησίας, σήματος κλπ. ανήκουν στο Χρηματιστήριο Αθηνών.

Τα ανωτέρω στοιχεία αποτελούν ιδιοκτησία της Εταιρίας και προστατεύονται σύμφωνα με τις διατάξεις περί πνευματικής ιδιοκτησίας. Απαγορεύεται α) η με οποιοδήποτε τρόπο ή μέσω αναπαραγωγή, αναδημοσίευση, τροποποίηση, αντιγραφή, πώληση, μετάδοση ή διανομή του συνόλου ή μέρους τους, χωρίς αναφορά στην πηγή και β) η εμπορική εκμετάλλευση των στοιχείων από τρίτους.

Η Εταιρία δεν φέρει καμία ευθύνη προερχόμενη άμεσα ή έμμεσα από χρήση ή τυχόν αλλοίωση των ανωτέρω στοιχείων όταν αυτά χρησιμοποιούνται από

Ελληνικά Χρηματιστήρια - Χρηματιστήριο Αθηνών Α.Ε. Συμμετοχών

Λεωφόρος Αθηνών 110, 10442 Αθήνα, Τηλ: (210) 33.66.800, Fax: (210) 32.13.938

www.helex.gr

Χρηματιστηριακό Κέντρο Θεσσαλονίκης

Κατούνη 16-18, Θεσ/νίκη 546 25, Τηλ: (2310) 567.667, Fax: (2310) 530.455

Συνεγγυητικό Κεφάλαιο Εξασφάλισης Επενδυτικών Υπηρεσιών

Φειδίου 14-16, Αθήνα 106 78, Τηλ: (210) 33.04.682, Fax: (210) 33.04.155

Επιτροπή Κεφαλαιαγοράς

Κολοκοτρώνη 1 & Σταδίου 1, Αθήνα 105 62, Τηλ: (210) 33.77.100, Fax: (210) 33.77.173

Πίνακας Περιεχομένων

Ενότητα 1: Στατιστικά Στοιχεία Χρεογράφων, Παραγωγών και Δανεισμού

- Οι Αγορές Χρεογράφων Παραγωγών Δανεισμού
- Χρηματιστηριακοί Δείκτες
- Αναλυτικά Στοιχεία Συναλλαγών Αγοράς Χρεογράφων
- Στοιχεία Συναλλαγών Κλάδων Χρηματιστηρίου Αθηνών & Χρηματοοικονομικών Προϊόντων (Δ.Α.Κ.)
- Οι 10 Μετοχές με τη μεγαλύτερη Άνοδο & Πτώση
- Αναλυτικά Στοιχεία Συναλλαγών Αγοράς Παραγωγών

Ενότητα 2: Αναλυτικά Στοιχεία Συναλλαγών Χρεογράφων

- Αναλυτικά Στοιχεία Συναλλαγών Χρεογράφων
- Σημειώσεις Χρεογράφων

Ενότητα 3: Στοιχεία Συναλλαγών Χρεογράφων

- Στοιχεία Συναλλαγών Πακέτων
- Στοιχεία Συναλλαγών Δικαιωμάτων

- Στοιχεία Δανεισμού Τίτλων
- Στοιχεία Συναλλαγών Εκποιήσεων
- Στοιχεία Συναλλαγών Εκποιήσεων Ενσώματων Ονομαστικών Μετοχών
- Στοιχεία Ενεργητικού Διαπραγματεύσιμων Αμοιβαίων Κεφαλαίων (Δ.Α.Κ.)
- Χαρακτηριστικά Διαπραγματεύσιμων Αμοιβαίων Κεφαλαίων (Δ.Α.Κ.)

Ενότητα 4: Ανακοινώσεις

Ενότητα 5: Ομόλογα Διαπραγματεύσιμα στην Αγορά Αξιών Σταθερού Εισοδήματος

- Ομολογιακά Δάνεια Επιχειρήσεων
- Ομόλογα Ελληνικού Δημοσίου
- Έντοκα Γραμμάτια & Zero Coupon Ομόλογα Ελληνικού Δημοσίου
- Ομόλογα Ελληνικού Δημοσίου Διαπραγματεύσιμα με τη Μέθοδο Εκφώνησης - Αντιφώνησης
- Ομόλογα Κρατικών Τραπεζών

Ενότητα 6: Πρόσθετα Στοιχεία Ενημέρωσης

- Πίνακας Μελών Χρηματιστηρίου Αθηνών και Μελών ΕΤ.ΕΚ.
- Πίνακας Μετοχών Υπό Ειδική Διαπραγμάτευση
- Γνωστοποιήσεις Συναλλαγών - Κατάλογος Υπόχρεων Προσώπων

Ενότητα 7: Αναλυτικά Στοιχεία Συναλλαγών Αγοράς Παραγωγών

- Συμβόλαια Μελλοντικής Εκπλήρωσης σε Δείκτες
- Συμβόλαια Μελλοντικής Εκπλήρωσης σε Μετοχές
- Δικαιώματα Προαίρεσης σε Δείκτες
- Δικαιώματα Προαίρεσης σε Μετοχές
- Στοιχεία Συναλλαγών Προϊόντων Δανεισμού

Παράρτημα Α: Κωδικοί και ονομασίες Κλάδων Οικονομικής Δραστηριότητας του Χρηματιστηρίου Αθηνών

Οι Αγορές Χρεογράφων Παραγώγων Δανεισμού

Γενικός Δείκτης Τιμών και Αξία Συναλλαγών Μετοχών και Παραγώγων

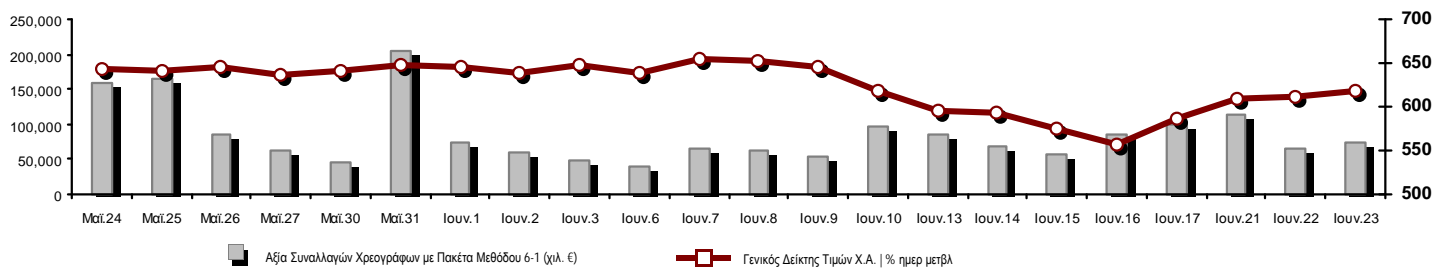

Κεφαλαιοποίηση Χ.Α. (εκατ €)**:	44,042.68		Συνολικές Ανοικτές Θέσεις σε Παράγωγα	247,774	
Ημερήσια μεταβολή: εκατ. € %	389.41	0.89%	Ανοικτές θέσεις σε ΣΜΕ επί Δεικτών % ημερ μετβλ	6,721	-0.75%
Μέση ετήσια Κεφ/ποίηση: εκατ. € % Μετβλ. Μέση προηγ. έτος	41,046.78	-5.97%	Ανοικτές θέσεις σε ΣΜΕ επί μετοχών % ημερ μετβλ	239,218	1.64%
Γενικός Δείκτης Τιμών Χ.Α. % ημερ μετβλ	617.69	0.99%	Ανοικτές θέσεις σε Δικαιώματα επί Δεικτών % ημερ μετβλ	594	14.67%
Κεφαλαιοποίηση Γενικού Δείκτη (εκατ. €)	39,378.55		Ανοικτές θέσεις σε Δικαιώματα επί μετοχών % ημερ μετβλ	1,241	25.23%
Ημερήσια μεταβολή (εκατ. €)	403.72				
Αξία Συναλλαγών Χρεογράφων με Πακέτα Μεθόδου 6-1 (χιλ. €)	74,284.31		Πλήθος Συμβολαίων Παραγώγων:	51,876	
Ημερήσια μεταβολή: χιλ. € %	7,943.60	11.97%	Ημερήσια μεταβολή: τμχ %	14,044	37.12%
Μέση Αξία Συν/γών ΥΙD: χιλ. € % Μετβλ Μέση προηγ. έτος	74,771.43	-12.63%	Μέσος Όγκος Συμβ. ΥΙD: χιλ. € % Μετβλ Μέσο προηγ. έτος	68,571	4.36%
Αξία Συναλλαγών Πακέτων Μεθόδου 6-1 (χιλ. €)	3,219.43		Πλήθος Πράξεων Παραγώγων:	3,097	
Αξία Συναλλαγών Πακέτων Μεθόδου 6-2 & 6-3 (χιλ. €)	3.27		Ημερήσια μεταβολή: πλήθος %	1,098	54.93%
Αξία Συναλλαγών Ομολόγων (χιλ. €)	0.00		Μέσο Πλήθος Πράξεων ΥΙD: χιλ. € % Μετβλ Μέσο προηγ. έτος	2,982	-8.76%
Όγκος Συναλλαγών Χρεογράφων με Πακέτα Μεθόδου 6-1 (χιλ. Τμχ)	112,367.42		Συνολικές Ανοικτές Θέσεις σε Δανεισμό	702,215	
Ημερήσια μεταβολή: χιλ. τμχ %	35,781.62	46.72%	Ημερήσια μεταβολή: τμχ %	9,331	1.35%
Μέσος Όγκος Συν/γών ΥΙD: χιλ. τμχ % Μετβλ Μέσο προηγ. έτο	123,916.93	-35.65%	Πλήθος Συναλλαγών Δανεισμού (Πολυμερής/Διμερής)	42,347	
Όγκος Συναλλαγών Πακέτων Μεθόδου 6-1 (χιλ. Τεμάχια)	1,116.49		Ημερήσια μεταβολή: τμχ %	-38,254	-47.46%
Όγκος Συναλλαγών Πακέτων Μεθόδου 6-2 & 6-3 (χιλ. Τεμάχια)	654.00		Πλήθος Πολυμερών Συναλλαγών	34,347	
Όγκος Συναλλαγών Ομολόγων (χιλ. τεμάχια)	0.00		Πλήθος Διμερών Συναλλαγών	8,000	
Πλήθος Πράξεων Χρεογράφων με Πακέτα Μεθόδου 6-1	24,481		Πλήθος Πράξεων Δανεισμού:	20	
Ημερήσια μεταβολή: πλήθος %	6,528	36.36%	Ημερήσια μεταβολή: χιλ. € %	-22	-52.38%
Μέσο Πλήθος Πράξεων ΥΙD: χιλ. € % Μετβλ Μέσο προηγ. έτος	23,167	-14.17%	Πλήθος Πράξεων Πολυμερών Συναλλαγών	19	
Πλήθος πακέτων Μεθόδου 6-1	8		Πλήθος Πράξεων Διμερών Συναλλαγών	1	
Πλήθος πακέτων Μεθόδου 6-2 & 6-3	1				
Πλήθος συναλλαγών Ομολόγων	0				

Κεφαλαιοποίηση Χ.Α. (εκατ €)**

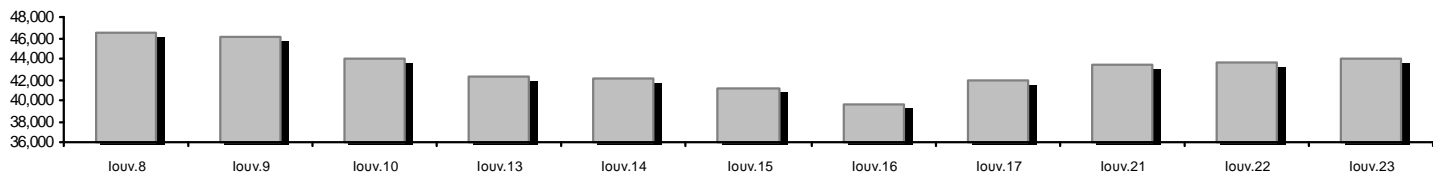

Ημερήσια Διακύμανση Γενικού Δείκτη Τιμών Χρηματιστηρίου Αθηνών

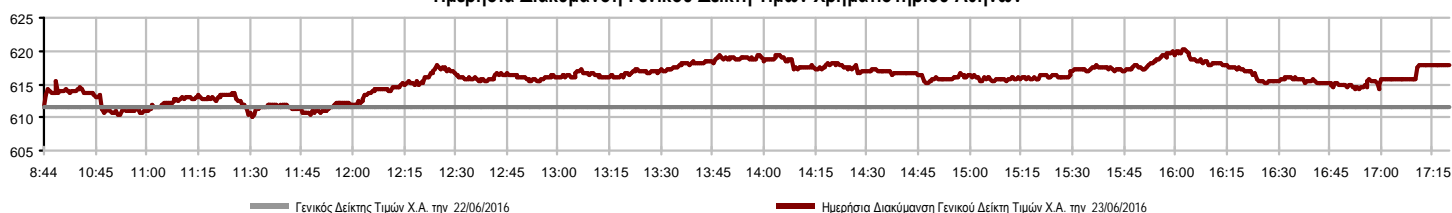

Χρηματιστηριακοί Δείκτες

Όνομασία Δείκτη	23/06/2016	22/06/2016	Δ μον.	Δ %	Κατώτερη	Ανώτερη	Κατ.έτους	Ανωτ.έτους	Ετησ. μεταβ.
Γενικός Δείκτης Τιμών Χ.Α.	617.69 #	611.63	6.06	0.99%	602.05	620.28	420.82	658.99	-2.16% ☒
FTSE/X.A. Large Cap	1,715.66 #	1,689.41	26.25	1.55%	1,647.39	1,723.34	1,075.20	1,868.90	-6.42% ☒
FTSE/X.A. Mid Cap	752.50 #	745.68	6.82	0.91%	740.16	755.80	515.21	820.16	-7.83% ☒
FTSE/X.A.-Χ.Α.Κ. Τραπεζικός Δείκτης	781.78 #	740.21	41.57	5.62%	706.50	782.86	271.40	938.40	-12.36% ☒
FTSE/X.A. Διεθνούς Δραστηριοποίησης Plus	1,302.01 #	1,297.91	4.10	0.32%	1,286.45	1,308.51	1,031.55	1,388.54	2.15% #
FTSE/X.A. Διεθνούς Δραστηριοποίησης	1,491.46 #	1,485.27	6.19	0.42%	1,459.87	1,500.15	1,129.41	1,579.62	4.54% #
FTSE/X.A. Mid & Small Cap Θεμελιωδών Μεγεθών	1,196.74 #	1,185.24	11.50	0.97%	1,180.29	1,204.49	1,066.64	1,261.08	-4.69% ☒
Greece & Turkey 30 Δείκτης Τιμών	476.76 #	470.10	6.66	1.42%	466.66	477.98	396.10	527.12	2.70% #
Δείκτης Τιμών Μεσαίας & Μικρής Κεφαλαιοπ. Χ.Α.	2,199.23 #	2,171.94	27.29	1.26%	2,155.00	2,213.61	1,848.24	2,213.61	1.26% #
FTSE/X.A. Δείκτης Αγοράς	420.89 #	414.52	6.37	1.54%	404.43	422.75	265.17	457.53	-6.46% ☒
Δείκτης FTSE Med	4,741.97 #	4,732.39	9.58	0.20%			4,396.47	5,530.53	-14.25% ☒
Δείκτης Συνολικής Απόδοσης Γενικού Δείκτη Χ.Α.	928.85 #	915.67	13.18	1.44%	901.34	932.75	626.16	986.51	-1.12% ☒
FTSE/X.A. Large Cap Net Συνολικής Απόδοσης	713.63 #	699.07	14.56	2.08%	681.68	716.83	443.06	773.01	-5.54% ☒
Greece & Turkey 30 Δείκτης Συνολικής Απόδοσης	593.23 ☒	594.06	-0.83	-0.14%			0.00	660.49	3.04% #
Ελληνικός Δείκτης Mid & Small Cap	732.31 #	728.90	3.41	0.47%	722.13	735.17	560.15	786.32	2.34% #
FTSE/X.A. Τράπεζες	1,032.92 #	977.99	54.93	5.62%	933.46	1,034.35	358.60	1,239.80	-12.35% ☒
FTSE/X.A. Χρηματοοικονομικές Υπηρεσίες	1,013.70 ☒	1,018.36	-4.66	-0.46%	1,012.07	1,030.32	634.69	1,179.09	4.08% #
FTSE/X.A. Βιομηχανικά Προϊόντα & Υπηρεσίες	1,551.45 #	1,540.07	11.38	0.74%	1,526.03	1,565.42	1,369.56	1,844.00	-14.98% ☒
FTSE/X.A. Εμπόριο	2,713.34 #	2,703.11	10.23	0.38%	2,666.58	2,732.34	1,826.41	3,004.11	7.41% #
FTSE/X.A. Ακίνητης Περιουσίας	2,424.81 #	2,399.29	25.52	1.06%	2,365.41	2,431.16	2,154.15	2,621.31	0.19% #
FTSE/X.A. Προσωπικά & Οικιακά Προϊόντα	6,105.75 ☒	6,113.68	-7.93	-0.13%	5,907.15	6,219.37	4,433.32	6,333.20	20.59% #
FTSE/X.A. Τρόφιμα & Ποτά	6,826.70 ☒	6,890.10	-63.40	-0.92%	6,804.73	6,949.63	5,952.97	7,376.68	-7.46% ☒
FTSE/X.A. Πρώτες Ύλες	1,759.68 #	1,755.28	4.40	0.25%	1,737.68	1,790.47	1,200.24	1,997.24	7.65% #
FTSE/X.A. Κατασκευές & Υλικά	2,126.95 ☒	2,132.56	-5.61	-0.26%	2,073.89	2,153.57	1,500.04	2,343.14	13.23% #
FTSE/X.A. Πετρέλαιο & Αέριο	2,425.95 #	2,418.02	7.93	0.33%	2,395.96	2,444.19	1,860.37	2,657.42	0.58% #
FTSE/X.A. Χημικά	7,003.14 ~	7,003.14	0.00	0.00%	6,855.19	7,101.77	6,190.46	7,375.62	2.80% #
FTSE/X.A. Μέσα Ενημέρωσης	1,852.00 #	1,727.15	124.85	7.23%	1,581.49	1,872.81	1,373.39	2,247.37	25.35% #
FTSE/X.A. Ταξίδια & Αναψυχή	1,201.19 ☒	1,261.51	-60.32	-4.78%	1,193.62	1,263.10	982.74	1,426.44	-15.70% ☒
FTSE/X.A. Τεχνολογία	631.59 #	625.99	5.60	0.89%	620.56	633.15	489.05	639.30	10.42% #
FTSE/X.A. Τηλεπικοινωνίες	2,394.74 #	2,372.72	22.02	0.93%	2,306.65	2,414.00	1,802.93	2,669.99	-5.84% ☒
FTSE/X.A. Υπηρεσίες Κοινής Ωφέλειας	1,569.67 #	1,556.16	13.51	0.87%	1,537.11	1,576.97	1,136.34	1,734.68	-6.32% ☒
Δείκτης Όλων των Μετοχών Χ.Α.	155.30 #	153.88	1.42	0.92%	155.30	155.30	113.39	165.22	-5.55% ☒
Ελληνικός Δείκτης Εταιρικών Ομολόγων	104.25 #	104.15	0.09	0.09%			96.90	104.75	3.75% #
Ελληνικός Δείκτης Τιμών Εταιρικών Ομολόγων	95.68 #	95.61	0.07	0.08%			90.43	96.36	0.98% #

Σημείωση 1: Το κλείσιμο των Δεικτών FTSE/Med 100, Greece & Turkey 30 Pr & Rt, Ελληνικός Δείκτης Εταιρικών Ομολόγων και, Ελληνικός Δείκτης Τιμών Εταιρικών Ομολόγων αφορούν την συνεδρίαση της 21/06/2016.

Σημείωση 2: Ο Ελληνικός Δείκτης Mid & Small Cap είναι Customized δείκτης υπολογιζόμενος από το Χρηματιστήριο Αθηνών.

Χρηματιστηριακοί Δείκτες

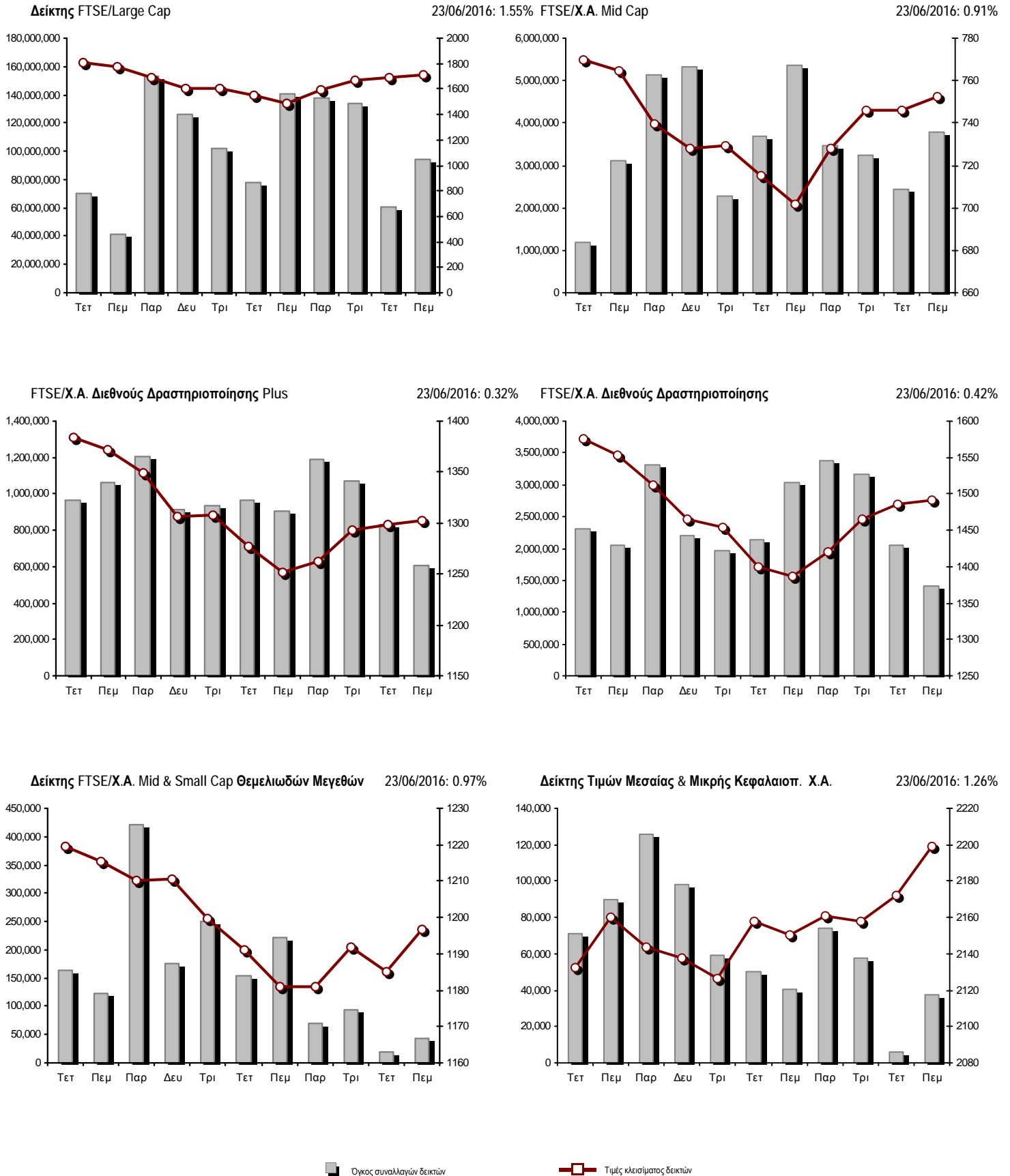

Αναλυτικά Στοιχεία Συναλλαγών Αγοράς Χρεογράφων

	Όλα τα Χρεόγραφα	Κύρια Αγορά	Χαμηλή Διασπορά	Λοιπές Κατηγορίες (*)	Διαπραγματεύσιμα Αμοιβαία Κεφάλαια	Τίτλοι Παραστατικοί (Warrants)
Σύνολα	122	100	5	11	3	3
Ανοδικές / Καθοδικές / Σταθερές:	61 / 40 / 21	55 / 33 / 12	2 / 2 / 1	1 / 5 / 5	3 / 0 / 0	0 / 0 / 3
Κεφαλαιοποίηση Χ.Α. (εκατ €) **	44,042.68	41,243.90	2,656.16	142.62		
Μέση Ημερήσια Αξία Συνγών (χιλ. €)	74,771.43	74,603.71	163.67	12.36	20.85	16.55
Αξία Συναλλαγών	74,287.58	74,264.40	6.78	6.34	0.15	9.91
Κύριος Πίνακας:	71,032.24	71,012.33	6.78	6.34	0.15	6.64
Προσυμφωνημένων Συναλλαγών 6_1_2_3:	3,222.70	3,219.43	0.00	0.00	0.00	3.27
Πίνακας Εκποιήσεων:	32.64	32.64	0.00	0.00	0.00	0.00
Πίνακας Ειδικών Όρων:	0.00	0.00	0.00	0.00	0.00	0.00
Μέσος Ημερήσιος Όγκος Συναλλαγών	123,916,932	116,272,073	180,187	115,532	11,550	7,440,634
Όγκος Συναλλαγών	113,021,421	109,549,296	2,517	70,710	20	3,398,878
Κύριος Πίνακας:	111,221,295	108,403,170	2,517	70,710	20	2,744,878
Προσυμφωνημένων Συναλλαγών 6_1_2_3:	1,770,489	1,116,489	0	0	0	654,000
Πίνακας Εκποιήσεων:	29,637	29,637	0	0	0	0
Πίνακας Ειδικών Όρων:	0	0	0	0	0	0
Μέσο Ημερήσιο Πλήθος Πράξεων	23,167	22,983	36	62	4	83
Αριθμός Πράξεων	24,482	24,352	23	49	4	54
Κύριος Πίνακας:	24,464	24,335	23	49	4	53
Προσυμφωνημένων Συναλλαγών 6_1_2_3:	9	8	0	0	0	1
Πίνακας Εκποιήσεων:	9	9	0	0	0	0
Πίνακας Ειδικών Όρων:	0	0	0	0	0	0

(*) Απεικονίζονται αθροιστικά τα αναλυτικά στοιχεία συναλλαγών των μετοχών που διαπραγματεύονται στις Κατηγορίες: Προς Διαγραφή & Επιτήρησης. (**) Δεν περιλαμβάνεται η Κεφαλαιοποίηση των εταιρειών που βρίσκονται σε κατάσταση Αναστολής.

Στοιχεία Συναλλαγών Κλάδων Χρηματιστηρίου Αθηνών & Χρηματοοικονομικών Προϊόντων (Δ.Α.Κ.)

Κωδικός	Κλάδοι	Ανοδικές / Καθοδικές / Σταθερές	Αριθμός Πράξεων	Όγκος Συναλλαγών	Αξία Συναλλαγών	% στη Συνολική Αξία
12000	- Χρηματοοικονομικά Προϊόντα	3 / 0 / 0	4	20	152.22	0.00%
8600	- Ακίνητη Περιουσία	3 / 2 / 0	215	30,270	142,518.41	0.19%
8500	- Ασφάλειες	0 / 1 / 0	4	819	1,433.75	0.00%
2700	- Βιομηχανικά Προϊόντα & Υπηρεσίες	8 / 5 / 5	535	181,675	321,972.28	0.43%
5300	- Εμπόριο	2 / 1 / 0	241	74,600	1,066,275.66	1.44%
2300	- Κατασκευές & Υλικά Κατασκευών	8 / 2 / 3	643	228,578	779,010.82	1.05%
5500	- Μέσα Ενημέρωσης	1 / 0 / 0	6	10,065	895.50	0.00%
500	- Πετρέλαιο & Αέριο	1 / 0 / 1	780	155,147	1,204,818.12	1.62%
3700	- Προσωπικά & Οικιακά Αγαθά	7 / 6 / 1	525	223,985	1,353,831.48	1.82%
1700	- Πρώτες Ύλες	3 / 3 / 0	491	164,139	620,307.18	0.84%
5700	- Ταξίδια & Αναψυχή	5 / 4 / 1	1,923	957,389	6,248,734.87	8.41%
9500	- Τεχνολογία	4 / 3 / 2	141	53,208	35,159.98	0.05%
6500	- Τηλεπικοινωνίες	1 / 0 / 0	777	292,026	2,538,125.03	3.42%
8300	- Τράπεζες	5 / 2 / 3	15,688	106,239,125	56,774,955.93	76.43%
3500	- Τρόφιμα & Ποτά	4 / 7 / 1	337	212,119	795,862.42	1.07%
4500	- Υγεία	1 / 1 / 3	63	63,710	19,098.07	0.03%
7500	- Υπηρεσίες Κοινής Ωφέλειας	3 / 2 / 0	1,056	507,723	1,487,418.50	2.00%
1300	- Χημικά	1 / 0 / 1	15	7,681	10,887.06	0.01%
8700	- Χρηματοοικονομικές Υπηρεσίες	1 / 1 / 0	1,038	3,619,142	886,122.48	1.19%

Οι 10 Μετοχές με τη μεγαλύτερη Άνοδο & Πτώση

Κύρια Αγορά

Μετοχές με τη μεγαλύτερη Θετική μεταβολή τιμής	Τιμή κλεισ.	Μεταβ.	Μετοχές με τη μεγαλύτερη Αρνητική μεταβολή τιμής	Τιμή κλεισ.	Μεταβ.
ΠΕΙΡΑΙΩΣ ΤΡΑΠΕΖΑ (ΚΟ)	0.250	8.70% #	ΟΠΑΠ (ΚΟ)	6.60	-5.71% α
ALPHA BANK (ΚΟ)	2.36	6.79% #	ΕΥΑΘ (ΚΟ)	3.31	-3.78% α
ΕΛΛΑΚΤΩΡ (ΚΟ)	1.49	5.67% #	ΑΤΤΙCΑ BANK Α.Τ.Ε. (ΚΟ)	0.138	-3.50% α
ΝΗΡΕΥΣ (ΚΟ)	0.234	3.54% #	MARFIN INVESTMENT GROUP (ΚΟ)	0.172	-3.37% α
ΤΡΑΠΕΖΑ EUROBANK ERGASIAS (ΚΟ)	0.880	3.53% #	ΙΑΣΩ (ΚΟ)	0.567	-2.24% α
INTRACOM HOLDINGS (ΚΟ)	0.328	3.14% #	ΚΥΠΡΟΥ ΤΡΑΠΕΖΑ (ΚΟ)	0.160	-1.84% α
FOURLIS ΣΥΜΜΕΤΟΧΩΝ (ΚΟ)	3.95	3.13% #	ΤΙΤΑΝ (ΚΟ)	20.00	-1.33% α
ΚΟΡΡΕΣ (ΚΟ)	3.40	2.72% #	ΓΕΚ ΤΕΡΝΑ (ΚΟ)	1.97	-1.00% α
ΕΘΝΙΚΗ ΤΡΑΠΕΖΑ (ΚΟ)	0.275	2.61% #	COCA-COLA HBC AG (ΚΟ)	18.32	-0.92% α
ΕΥΔΑΠ (ΚΟ)	5.99	2.39% #	JUMBO (ΚΟ)	11.70	-0.85% α

Μετοχές με τη μεγαλύτερη Αξία Συναλλαγών	Αξία (χιλ. €)	Μεταβ.	Μετοχές με το μεγαλύτερο Όγκο Συναλλαγών	Όγκος	Μεταβ.
ALPHA BANK (ΚΟ)	25,064.82	6.79% #	ΠΕΙΡΑΙΩΣ ΤΡΑΠΕΖΑ (ΚΟ)	36,897,789	8.70% #
ΤΡΑΠΕΖΑ EUROBANK ERGASIAS (ΚΟ)	13,022.72	3.53% #	ΕΘΝΙΚΗ ΤΡΑΠΕΖΑ (ΚΟ)	28,873,109	2.61% #
ΠΕΙΡΑΙΩΣ ΤΡΑΠΕΖΑ (ΚΟ)	8,963.19	8.70% #	ΤΡΑΠΕΖΑ EUROBANK ERGASIAS (ΚΟ)	14,930,030	3.53% #
ΕΘΝΙΚΗ ΤΡΑΠΕΖΑ (ΚΟ)	7,907.88	2.61% #	ALPHA BANK (ΚΟ)	10,886,479	6.79% #
ΟΠΑΠ (ΚΟ)	6,003.88	-5.71% α	ΚΥΠΡΟΥ ΤΡΑΠΕΖΑ (ΚΟ)	5,867,085	-1.84% α
ΟΤΕ (ΚΟ)	2,538.13	0.93% #	ΑΤΤΙCΑ BANK Α.Τ.Ε. (ΚΟ)	5,375,592	-3.50% α
ΔΕΗ (ΚΟ)	1,254.42	0.69% #	MARFIN INVESTMENT GROUP (ΚΟ)	3,564,804	-3.37% α
FOLLI-FOLLIE (ΚΟ)	1,059.84	0.38% #	ΟΠΑΠ (ΚΟ)	905,833	-5.71% α
ΜΟΤΟΡ ΟΪΛ (ΚΟ)	971.44	0.49% #	ΔΕΗ (ΚΟ)	426,576	0.69% #
ΚΥΠΡΟΥ ΤΡΑΠΕΖΑ (ΚΟ)	950.29	-1.84% α	ΟΤΕ (ΚΟ)	292,026	0.93% #

Σημείωση: Απεικονίζονται οι Μετοχές που δεν ανήκουν στις Κατηγορίες Χαμηλής Διασποράς και Επιτήρησης και πραγματοποιήσαν κατά τη διάρκεια της συνεδρίασης Αξία Συναλλαγών μεγαλύτερη από 10,000 Ευρώ.

Αναλυτικά Στοιχεία Συναλλαγών Αγοράς Παραγώγων

	Αριθμός Πράξεων	Όγκος	Ανοικτές θέσεις
Σ.Μ.Ε. σε Δείκτες	305	1,433	6,721
FTSE/X.A. Large Cap	305	1,433	6,721
Σ.Μ.Ε. σε Μετοχές	2,754	50,071	239,218
ALPHA BANK (ΚΟ)	672	6,177	10,506
COCA-COLA HBC AG (ΚΟ)	6	16	32
ΣΩΛΓΕΙΑ ΚΟΡΙΝΘΟΥ (ΚΟ)	0	0	1,160
ΕΛΛΑΚΤΩΡ (ΚΟ)	10	41	1,428
ΤΡΑΠΕΖΑ EUROBANK ERGASIAS (ΚΟ)	446	7,480	14,633
ΕΥΔΑΠ (ΚΟ)	9	41	138
FOLLI-FOLLIE (ΚΟ)	7	10	125
ΓΕΚ ΤΕΡΝΑ (ΚΟ)	5	9	7,294
GRIVALIA PROPERTIES (ΚΟ)	2	10	35
ΕΛΛΗΝ. ΧΡΗΜΑΤΙΣΤΗΡΙΑ-Χ.Α. (ΚΟ)	60	195	587
ΕΛΛΗΝΙΚΑ ΠΕΤΡΕΛΙΑ (ΚΟ)	38	121	3,919
ΙΝΤΡΑΛΟΤ (ΚΟ)	6	12	601
JUMBO (ΚΟ)	23	87	143
MARFIN INVESTMENT GROUP (ΚΟ)	141	3,861	46,089
ΜΕΤΚΑ (ΚΟ)	26	69	261
ΜΟΤΟΡ ΟΪΛ (ΚΟ)	21	44	307
ΜΥΤΙΛΗΝΑΙΟΣ (ΚΟ)	41	154	2,690
ΕΘΝΙΚΗ ΤΡΑΠΕΖΑ (ΚΟ)	474	16,612	70,925
ΟΠΑΠ (ΚΟ)	164	591	2,634
ΟΤΕ (ΚΟ)	106	303	2,565
ΟΛΠ (ΚΟ)	2	3	592
ΠΕΙΡΑΙΩΣ ΤΡΑΠΕΖΑ (ΚΟ)	375	13,679	60,757
ΔΕΗ (ΚΟ)	104	500	7,224
ΤΕΡΝΑ ΕΝΕΡΓΕΙΑΚΗ (ΚΟ)	1	1	1,215
ΤΙΤΑΝ (ΚΟ)	5	8	118
ΒΙΟΗΑΛCO SA/ΝV (ΚΑ)	10	47	3,240
Δικαιώματα σε Δείκτες	35	122	594
FTSE/X.A. Large Cap	35	122	594
Δικαιώματα σε Μετοχές	3	250	1,241
ALPHA BANK (ΚΟ)	2	150	150
ΕΘΝΙΚΗ ΤΡΑΠΕΖΑ (ΚΟ)	1	100	700
ΟΠΑΠ (ΚΟ)	0	0	195
ΟΤΕ (ΚΟ)	0	0	145
ΠΕΙΡΑΙΩΣ ΤΡΑΠΕΖΑ (ΚΟ)	0	0	0
ΔΕΗ (ΚΟ)	0	0	51
Συνολική Δραστηριότητα	3,097	51,876	247,774

Πληθος Χρεογράφων	Ονομ. Αξία	Μερίσματα [1]			Ημερ.Τελευτ.Αποκοπής Μέρισμα [2]	Αποκοπή Δικαίωμα	Σημ.	Χρεόγραφο	Τιμή κλεισίματος	% μεταβ.	Προηγ. Κλείσιμο- ημ/νία	Άνοιγμα	Κατωτ Τιμή	Ανωτ Τιμή	Τελ Τιμή	Σταθμ Τιμή	Τελευταία ζήτηση [7]	Τελευταία προσφορά [7]	Ρ/Ε μετά φ.	Χρήση	Όγκος	Πράξεις	Αξία Συναλλαγών[8]	Χ.Α. Εταιρείας (χιλ. €) [3,5]	Χαμηλό έτους	Υψηλό έτους	Κλάδος [4]
		2013	2014	2015																							
284,465,964	3.70	---	---	---	20/06/2008	15/06/2009	4913	ΤΑΧΥΔΡΟΜΙΚΟ ΤΑΜΙΕΥΤΗΡΙΟ (ΚΟ)	0.168	---	0.239 # 29/08/2012	---	---	---	---	---	---	---	---	---	---	---	---	47,790.28	0.168	0.168	8355
13,920,000	0.320	---	---	---	19/11/2001	01/08/2000	4726	ΤΕΞΑΠΡΕΤ (ΚΟ)	0.080	---	0.080 28/02/2011	---	---	---	---	---	---	---	---	---	---	---	---	1,113.60	0.080	0.080	3763
6,523,780	0.530	---	---	---	01/07/2002	06/03/2001	4971	ΤΕΧΝΙΚΕΣ ΕΚΔΟΣΕΙΣ (ΚΟ)	0.006	---	0.006 31/05/2013	---	---	---	---	---	---	---	---	---	---	---	---	39.14	0.006	0.006	5557
151,189,500	0.300	---	---	---	16/07/2009	11/02/2016	5110	ΤΗΛΕΤΥΠΟΣ (ΚΟ)	0.060	---	0.060 07/03/2016	---	---	---	---	---	---	5@0.048	---	---	---	---	---	9,071.37	0.054	0.070	5553
26,408,040	0.300	---	---	---	01/07/1997	26/05/1999	4464	ΧΑΛΥΒΔΟΦΥΛΛΩΝ (ΚΟ)	0.120	---	0.120 28/11/2008	---	---	---	---	---	---	---	---	---	---	---	---	3,168.96	0.120	0.120	1757
71,683,906	0.400	---	---	---	15/06/2005	05/02/2008	4953	ΧΑΤΖΗΩΑΝΝΟΥ (ΚΟ)	0.026	---	0.026 28/03/2013	---	---	---	---	---	---	---	---	---	---	---	---	1,863.78	0.026	0.026	3763
5,025,000	0.300	---	---	---	05/07/2005	14/03/2002	5023	ALSINCO (ΚΟ)	0.043	---	0.043 29/11/2013	---	---	---	---	---	---	---	---	---	---	---	---	216.08	0.043	0.043	3763
215,246,452	0.300	---	---	---	25/06/2001	24/09/2001	4446	ALTEC (ΚΟ)	0.012	---	0.012 30/11/2015	---	---	---	---	---	---	---	---	---	---	---	---	2,582.96	0.012	0.012	9533
13,555,100	1.00	---	---	---	08/07/2005	08/07/2005	4576	MICROLAND COMPUTERS (ΚΟ)	0.640	---	0.640 14/07/2009	---	---	---	---	---	---	---	---	---	---	---	---	8,675.26	0.640	0.640	5379
40,946,303	0.360	---	---	---	18/07/2005	27/11/2007	5089	PC SYSTEMS (ΚΟ)	0.006	---	0.006 31/03/2016	---	---	---	---	---	---	---	---	---	---	---	---	245.68	0.006	0.014	9533
29,060,950	0.340	---	---	---	20/08/2007	24/10/2001	5088	SPIDER - ΠΕΤΣΙΟΣ Ν. & ΥΙΟΙ (ΚΟ)	0.008	---	0.008 31/03/2015	---	---	---	---	---	---	---	---	---	---	---	---	232.49	0.008	0.008	2757
144,688,060	0.600	---	---	---	21/04/2008	10/03/2010	4982	T BANK (ΚΟ)	0.048	---	0.052 # 29/11/2011	---	---	---	---	---	---	---	---	---	---	---	---	6,945.03	0.048	0.048	8355

Σημειώσεις Χρεογράφων

Κωδικός	Κείμενο σημείωσης
()	- Προσαρμοσμένα Μερίσματα λόγω διανομής Δωρεάν μετοχών.
*	- Τελευταία προσαρμοσμένη τιμή κλεισίματος.
[1]	- Καθαρά μερίσματα.
[2]	- Στη στήλη "Ημερ. Αποκοπής τελευταίου δικαιώματος" αναφέρεται η Ημερομηνία εισαγωγής για Νέες Εταιρείες.
[3]	- Η Χρηματιστηριακή αξία αναφέρεται στο σύνολο των μετοχών
[4]	- Η κωδικοποίηση των Κλάδων Οικονομικής Δραστηριότητας του Χ.Α. παρουσιάζονται στο Παράρτημα Α
[5]	- Η Χρηματιστηριακή Αξία αναφέρεται στο σύνολο των κατηγοριών μετοχών (εφόσον έχουν εισαχθεί περισσότερες της μιας κατηγορίες) και δεν αναφέρεται σε επιμέρους κατηγορίες μετοχών μιας εταιρείας.
[6]	- Ρ/Ε μεγαλύτερο του 100
[7]	- Τελευταία εικόνα του Βιβλίου Εντολών πριν το τέλος της συνεδρίασης
[8]	- Στην Αξία Συναλλαγών των Μετοχών περιλαμβάνονται όλοι οι τύποι Πακέτων
4446	- Μεταφορά στην κατηγορία Επιτήρησης από 20/10/2008.
4464	- Αναστολή διαπραγμάτευσης από 1/12/2008.
4548	- Αναστολή διαπραγμάτευσης από 1/4/2009.
4576	- Αναστολή διαπραγμάτευσης από 15/7/2009.
4616	- Αναστολή διαπραγμάτευσης από 25/2/2010.
4626	- Αναστολή διαπραγμάτευσης από 1/4/2010.
4627	- Αναστολή διαπραγμάτευσης από 1/4/2010.
4690	- Μεταφορά στην κατηγορία Επιτήρησης από 4/4/2006.
4702	- Αναστολή διαπραγμάτευσης από 1/12/2010.
4726	- Αναστολή διαπραγμάτευσης από 1/3/2011.
4750	- Μεταφορά στην "Κατηγορία Επιτήρησης" από 8/4/2011.
4795	- Το υπόλοιπο μικτό ποσό μερίσματος ανά μετοχή ανέρχεται σε € 0,30 για τη χρήση 2010, από το οποίο παρακρατείται φόρος 21% επί του συνολικού μερίσματος χρήσεως 2010 ανά μετοχή, ήτοι 0,45.
4814	- Μεταφορά στην Κατηγορία Χαμηλής Διασποράς από 30/5/2011.
4815	- Μεταφορά στην Κατηγορία Χαμηλής Διασποράς από 30/5/2011.
4816	- Μεταφορά στην Κατηγορία Χαμηλής Διασποράς από 30/5/2011.
4817	- Μεταφορά στην Κατηγορία Χαμηλής Διασποράς από 30/5/2011.
4822	- Μεταφορά στην κατηγορία Χαμηλής Διασποράς από 30/5/2011.
4823	- Μεταφορά στην κατηγορία Χαμηλής Διασποράς από 4/4/2006.
4827	- Μεταφορά στην κατηγορία Χαμηλής Διασποράς από 5/5/2010.
4844	- Μεταφορά στην κατηγορία Επιτήρησης από 8/4/2011.
4857	- Δεν έχουν εισαχθεί οι 793.906.274 νέες (ΚΟ) μετοχές, οι οποίες προέκυψαν από την πρόσφατη ΑΜΚ με καταβολή μετρητών.
4865	- Αναστολή διαπραγμάτευσης από 2/4/2012.
4879	- Μεταφορά στην Κατηγορία Επιτήρησης από 10/4/2012.
4881	- Μεταφορά στην Κατηγορία Επιτήρησης από 10/4/2012.
4882	- Μεταφορά στην Κατηγορία Επιτήρησης από 10/4/2012.
4886	- Μεταφορά στην Κατηγορία Επιτήρησης από 10/4/2012.
4887	- Μεταφορά στην Κατηγορία Επιτήρησης από 10/4/2012.
4888	- Μεταφορά στην Κατηγορία Επιτήρησης από 10/4/2012.
4912	- Μεταφορά στην κατηγορία Επιτήρησης από 31/7/2012.
4913	- Αναστολή διαπραγμάτευσης από 30/8/2012.
4914	- Αναστολή διαπραγμάτευσης από 31/8/2012.
4918	- Αναστολή διαπραγμάτευσης από 31/8/2012.
4929	- Αναστολή διαπραγμάτευσης από 1/10/2012.
4937	- Μεταφορά στην κατηγορία ΠΡΟΣ ΔΙΑΓΡΑΦΗ από 30/11/2012.
4938	- Μεταφορά στην κατηγορία ΠΡΟΣ ΔΙΑΓΡΑΦΗ από 30/11/2012.
4939	- Αναστολή διαπραγμάτευσης από 30/11/2012.
4953	- Αναστολή διαπραγμάτευσης από 2/4/2013.
4955	- Μεταφορά στην Επιτήρηση από 5/4/2013.
4956	- Μεταφορά στην Επιτήρηση από 5/4/2013.
4957	- Μεταφορά στην Επιτήρηση από 5/4/2013.
4958	- Μεταφορά στην Επιτήρηση από 5/4/2013.

Σημειώσεις Χρεογράφων

Κωδικός	Κείμενο σημείωσης
4959	- Μεταφορά στην Επιτήρηση από 5/4/2013.
4971	- Αναστολή διαπραγμάτευσης από 3/6/2013.
4977	- Μεταφορά στην Κατηγορία "Επιτήρησης" από 11/6/2013.
4978	- Από 11/6/2013, μεταφορά στην Κατηγορία Επιτήρησης.
4982	- Αναστολή διαπραγμάτευσης από 1/12/2011.
4983	- Μεταφορά στην κατηγορία Επιτήρησης από 5/4/2013.
4985	- Μεταφορά στην "Κατηγορία Επιτήρησης" από 8/4/2011.
4997	- Μεταφορά στην Κατηγορία Επιτήρησης από 21/12/2009. - Δεν έχουν εισαχθεί οι 6.870.053 νέες (ΚΑ) μετοχές, οι οποίες προέκυψαν από την πρόσφατη ΑΜΚ με καταβολή μετρητών.
5002	- Αναστολή διαπραγμάτευσης από 30/08/2013.
5003	- Αναστολή διαπραγμάτευσης από 30/08/2013.
5004	- Αναστολή διαπραγμάτευσης από 30/08/2013.
5007	- Μεταφορά στην κατηγορία Επιτήρησης, από 11/10/2013.
5023	- Αναστολή διαπραγμάτευσης από 2/12/2013.
5031	- Δεν έχουν εισαχθεί οι 612.300 νέες (ΚΟ) μετοχές, οι οποίες προέκυψαν από την πρόσφατη ΑΜΚ με καταβολή μετρητών.
5033	- Μεταφορά στην κατηγορία Επιτήρησης από τις 25/11/2011. Δεν έχουν εισαχθεί 97.144.575 νέες (ΚΟ) μετοχές, οι οποίες προέκυψαν από την πρόσφατη ΑΜΚ με καταβολή μετρητών.
5036	- Η μετοχή της εταιρείας βρίσκεται σε καθεστώς αναστολής διαπραγμάτευσης από 2/4/2012. Κατά τη διάρκεια της αναστολής, η εταιρία προέβη σε reverse split μετοχών, με βάση το οποίο αναπροσαρμόστηκε μετά την ολοκλήρωση της εταιρικής πράξης ο αριθμός των μετοχών της εταιρείας αλλά και αναλογικά η τελευταία τιμή κλεισίματος της μετοχής της 30/03/2012.
5046	- Μεταφορά στην κατηγορία Χαμηλής Διασποράς από 8/4/2011.
5047	- Αναστολή διαπραγμάτευσης από 27/3/2014.
5049	- Σε αναστολή διαπραγμάτευσης από 1/4/2014.
5055	- Μεταφορά στην Κατηγορία Επιτήρησης από 10/4/2014.
5057	- Μεταφορά στην κατηγορία Επιτήρησης από τις 29/12/2011.
5058	- Μεταφορά στην κατηγορία Επιτήρησης από τις 29/12/2011.
5061	- Αναστολή διαπραγμάτευσης από 2/6/2014.
5062	- Μεταφορά στην κατηγορία ΠΡΟΣ ΔΙΑΓΡΑΦΗ από 4/6/2014.
5080	- Μεταφορά στην κατηγορία Επιτήρησης από 6/9/2011.
5087	- Αναστολή διαπραγμάτευσης από 1/4/2015.
5088	- Αναστολή διαπραγμάτευσης από 1/4/2015.
5089	- Μεταφορά στην κατηγορία Επιτήρησης από τις 8/4/2015.
5092	- Μεταφορά στην κατηγορία ΠΡΟΣ ΔΙΑΓΡΑΦΗ από 8/4/2015.
5093	- Μεταφορά στην Κατηγορία Επιτήρησης από 8/4/2015.
5094	- Μεταφορά στην Κατηγορία Επιτήρησης από 8/4/2015.
5095	- Μεταφορά στην Επιτήρηση από 9/4/2015.
5097	- Μεταφορά στην Κατηγορία Επιτήρησης από 10/4/2012.
5098	- Αναστολή διαπραγμάτευσης από 2/6/2015.
5099	- Αναστολή διαπραγμάτευσης από 3/6/2015.
5100	- Μεταφορά στην Κατηγορία Χαμηλής Διασποράς από 24/6/2015.
5101	- Αναστολή διαπραγμάτευσης από 1/9/2015.
5103	- Δεν έχουν εισαχθεί οι 2.495.784.996 νέες (ΚΟ) μετοχές, που προήλθαν από την αύξηση του μετοχικού κεφαλαίου με καταβολή μετρητών.
5104	- Μεταφορά στην Κατηγορία "Χαμηλής Διασποράς" από 31/10/2014. Από 30/12/2015, η επωνυμία της εταιρείας " MIG REAL ESTATE Α.Ε.Ε.Α.Π." αλλάζει σε " ΕΘΝΙΚΗ ΠΑΝΓΑΙΑ Α.Ε.Ε.Α.Π." .
5109	- Αναστολή διαπραγμάτευσης από 01/03/2016.
5110	- Αναστολή διαπραγμάτευσης από 08/03/2016.
5111	- Μεταφορά στην Κατηγορία Προς Διαγραφή από 15/04/2016.
5112	- Μεταφορά στην Κατηγορία Επιτήρησης από 15/04/2016.
5113	- Μεταφορά στην Κατηγορία Επιτήρησης από 15/04/2016.
5114	- Μεταφορά στην Κατηγορία Επιτήρησης από 15/04/2016.
5115	- Μεταφορά στην Κατηγορία Επιτήρησης από 15/04/2016.
5116	- Μεταφορά στην Κατηγορία Χαμηλής Διασποράς από 20/4/2016.

Στοιχεία Συναλλαγών Πακέτων

Μετοχές	Όγκος πακέτου	Τιμή πακέτου	Αξία πακέτου	Ώρα έγκρισης	Σημείωση
ALPHA BANK (ΚΟ)	115,000	2.33	267,950.00	14:07:15	20
ALPHA BANK (ΚΟ)	168,989	2.33	393,744.37	14:22:52	20
ΟΠΑΠ (ΚΟ)	60,000	6.66	399,600.00	15:10:35	20
FOLLI-FOLLIE (ΚΟ)	22,500	18.55	417,375.00	15:19:21	20
ALPHA BANK (ΚΟ)	300,000	2.32	695,010.00	15:38:14	20
ALPHA BANK (ΚΟ)	200,000	2.31	462,000.00	16:28:18	20
ALPHA ΤΡΑΠΕΖΑ (ΤΠΔ)	654,000	0.005	3,270.00	16:30:34	18
ALPHA BANK (ΚΟ)	125,000	2.31	288,750.00	16:44:23	20
ALPHA BANK (ΚΟ)	125,000	2.36	295,000.00	17:11:04	20

Σημειώσεις πακέτων

- 9 - Μέθοδος 6-1 / Ειδική Χρέωση
- 10 - Μέθοδος 6-1 / Ειδική Χρέωση, Αυθημερόν Διακανονισμός
- 14 - Μέθοδος 6-3 / Πακέτο Αποκατάστασης, Ατελής αγορά και Πώληση
- 18 - Μέθοδος 6-2 / SPOT 1
- 19 - Μέθοδος 6-2 / SPOT 2
- 20 - Μέθοδος 6-1 και Μέθοδος 6-1 Αυθημερόν Διακανονισμός
- 21 - Άλλη Προσυμφωνημένη

Στοιχεία Συναλλαγών Δικαιωμάτων

Ημερ. αποκοπής	Έναρξη εξάσκησης	Λήξη εξάσκησης	Λήξη διαπρ/σης	Δικαιώματα	Κατωτ Τιμή	Ανωτ Τιμή	Τιμή κλεισ.	Τελευταία ζήτηση	Τελευταία προσφορά	Όγκος	Πράξεις	Αξία Συναλλαγών
----------------	------------------	----------------	----------------	-------------------	------------	-----------	-------------	------------------	--------------------	-------	---------	-----------------

Δεν υπάρχουν Συναλλαγές Δικαιωμάτων.

Στοιχεία Συναλλαγών Εκποιήσεων

Μετοχές	Όγκος Συναλλαγών	Αριθμός Πράξεων	Αξία Συναλλαγών	Σημείωση
GRIVALIA PROPERTIES (ΚΟ)	1,660	2	10,766.00	1
ΚΟΡΡΕΣ (ΚΟ)	300	1	939.00	1
ΑΕΡΟΠΟΡΙΑ ΑΙΓΑΙΟΥ (ΚΟ)	350	1	2,222.50	1
ΤΕΡΝΑ ΕΝΕΡΓΕΙΑΚΗ (ΚΟ)	327	1	843.66	1
ΝΗΡΕΥΣ (ΚΟ)	24,000	2	5,170.00	1
ΠΕΤΡΟΠΟΥΛΟΣ ΠΕΤΡΟΣ (ΚΟ)	2,500	1	8,800.00	1
ΟΤΕ (ΚΟ)	500	1	3,900.00	1

Σημειώσεις Εκποιήσεων

- 1 - Κανονική Εκποίηση.
- 2 - Εκποίηση Ενσώματων Ονομαστικών Μετοχών.
- 3 - Εκποίηση Αδιάθετων Κλασματικών Υπολοίπων.

Στοιχεία Συναλλαγών Εκποιήσεων Ενσώματων Ονομαστικών Μετοχών

Μετοχές	Ημερ/νία έναρξης	Ημερ/νία λήξης	Αρχικό πλήθος	Διαθέσιμο πλήθος	Ημερομηνία	Μέση τιμή (ημέρας)	Μέση τιμή (περιόδου)	Αριθμός Πράξεων	Όγκος Συναλλαγών	Αξία Συναλλαγών
---------	------------------	----------------	---------------	------------------	------------	--------------------	----------------------	-----------------	------------------	-----------------

Δεν πραγματοποιήθηκαν Εκποιήσεις Ενσώματων Ονομαστικών Μετοχών.

Σημειώσεις Εκποιήσεων

Σύμφωνα με την Απόφαση 1/380/04.05.2006 της Επιτροπής Κεφαλαιαγοράς εκποιούνται μέσω του Χρηματιστηρίου Αθηνών με επιμέλεια της εκδότριας εταιρείας, οι ενσώματες ονομαστικές μετοχές που δεν έχουν κατατεθεί στην εκδότρια προς αποϋλοποίηση. Η εκποίηση διενεργείται σύμφωνα με τον τρόπο που ορίζεται στο άρθρο 99Α του Κανονισμού του Χρηματιστηρίου Αθηνών.

Στοιχεία Ενεργητικού Διαπραγματεύσιμων Αμοιβαίων Κεφαλαίων (Δ.Α.Κ.)

	Ημερομηνία συναλλαγών	Δημιουργία / Εξαγορά	Αριθ. Μερ. (T-1)	Νέα Μερ. (T-1)	Εξαγορασθ. Μερ. (T-1)	Μερίδια (T) [1]	Αξία Ενεργητικού [2]	Καθαρή Τιμή	Μέρισμα/Μερίδι	Ημερ. Αποκοπής
ALPHA ETF FTSE Athex Large Cap	23/06/2016	5,000	603,090	---	---	603,090	10,276,000.00	17.0389	0.06	03/08/2015
NBGAM ETF ΓΔ Χ.Α.	23/06/2016	25,000	294,878	---	---	294,878	2,108,479.00	7.1503	---	27/10/2011
NBGAM ETF GREECE & TURKEY 30	23/06/2016	25,000	388,550	---	---	388,550	2,189,943.00	5.6362	---	27/10/2011

Σημειώσεις Δ.Α.Κ.

[1] - Αριθμ. μεριδίων (T) = Αριθμ. μεριδίων (T-1) + Νεοεκδοθέντα μερίδια (T-1) - Εξαγορασθέντα μερίδια (T-1)

[2] - Περιλαμβάνονται και τα μερίδια που δημιουργήθηκαν / εξαγοράσθηκαν την ημέρα T-1.

Περιγραφή	Στοιχεία
Όνομασία Δ.Α.Κ.	ALPHA ETF FTSE Athex Large Cap
Σύμβολο Δ.Α.Κ. (GR)	ΑΔΑΚ
Σύμβολο Δ.Α.Κ. (EN)	AETF
ISIN Δ.Α.Κ.	GRF000153004
Κατηγορία Διαπραγμάτευσης	Διαπραγματεύσιμα Αμοιβαία Κεφάλαια (Δ.Α.Κ.)
Τύπος Δ.Α.Κ.	Μετοχών
Τρόπος διαχείρισης	Παθητικός
Επενδυτική Στρατηγική	Σκοπός της επενδυτικής πολιτικής του Αμοιβαίου Κεφαλαίου είναι η αναπαραγωγή της αποδόσεως του Δείκτη FTSE/X.A. Large Cap του Χρηματιστηρίου Αθηνών σε όρους Ευρώ, ακολουθώντας πλήρως και πανομοιότυπως τη σύνθεση του υποκείμενου Δείκτη.
Εκδότης	ΑΛΦΑ ASSET MANAGEMENT Α.Ε.Δ.Α.Κ.
Εταιρεία Διαχείρισης	ΑΛΦΑ ASSET MANAGEMENT Α.Ε.Δ.Α.Κ.
Ειδικοί Διαπραγματευτές	ΑΛΦΑ FINANCE Α.Χ.Ε.Π.Ε.Υ. , ΕΘΝΙΚΗ ΧΡΗΜΑΤΙΣΤΗΡΙΑΚΗ Α.Χ.Ε.Π.Ε.Υ.
Θεματοφύλακας	ΑΛΦΑ ΤΡΑΠΕΖΑ Α.Ε.
Σύμβολο Δείκτη (GR)	FTSE
Σύμβολο Δείκτη (EN)	FTSE
Όνομασία Δείκτη	FTSE/X.A. Large Cap
ISIN Δείκτη	GRI99201A006
Κλάσμα Δείκτη [1]	1/100
Αρχική Τιμή Μεριδίου	21.76
Συνολικός Αριθμός Μεριδίων [2]	603,090
Ημερομηνία πρώτης Έκδοσης	14/01/2008
Ημερομηνία έναρξης Διαπραγμάτευσης	24/01/2008
Νόμισμα Διαπραγμάτευσης	ΕΥΡΩ
Νόμισμα Ενεργητικού	ΕΥΡΩ
Αρχική Αξία Ενεργητικού [3]	3,000,000.00
Αριθμ. Μεριδίων για Δημιουργία-Εξαγορά [4]	5,000
Αμοιβή Διαχείρισης	0.375

Σημειώσεις Δ.Α.Κ.

[1] - Το κλάσμα της τιμής του δείκτη που αποτελεί η τιμή της πρώτης έκδοσης

[2] - Ο αριθμός μεριδίων που διαπραγματεύθηκαν στο Χρηματιστήριο την ημέρα T

[3] - Η αξία του ενεργητικού κατά την έκδοση

[4] - Ο αριθμός μεριδίων που απαιτείται κατά τη διαδικασία δημιουργίας εξαγοράς

Περιγραφή	Στοιχεία
Όνομασία Δ.Α.Κ.	ALPHA ETF FTSE Athex Large Cap
Σύμβολο Δ.Α.Κ. (GR)	ΑΔΑΚ
Σύμβολο Δ.Α.Κ. (EN)	AETF
ISIN Δ.Α.Κ.	GRF000153004
Κατηγορία Διαπραγμάτευσης	Διαπραγματεύσιμα Αμοιβαία Κεφάλαια (Δ.Α.Κ.)
Τύπος Δ.Α.Κ.	Μετοχών
Τρόπος διαχείρισης	Παθητικός
Επενδυτική Στρατηγική	Σκοπός της επενδυτικής πολιτικής του Αμοιβαίου Κεφαλαίου είναι η αναπαραγωγή της αποδόσεως του Δείκτη FTSE/X.A. Large Cap του Χρηματιστηρίου Αθηνών σε όρους Ευρώ, ακολουθώντας πλήρως και πανομοιότυπως τη σύνθεση του υποκείμενου Δείκτη.
Εκδότης	ΑΛΦΑ ASSET MANAGEMENT Α.Ε.Δ.Α.Κ.
Εταιρεία Διαχείρισης	ΑΛΦΑ ASSET MANAGEMENT Α.Ε.Δ.Α.Κ.
Ειδικοί Διαπραγματευτές	ΑΛΦΑ FINANCE Α.Χ.Ε.Π.Ε.Υ. , ΕΘΝΙΚΗ ΧΡΗΜΑΤΙΣΤΗΡΙΑΚΗ Α.Χ.Ε.Π.Ε.Υ.
Θεματοφύλακας	ΑΛΦΑ ΤΡΑΠΕΖΑ Α.Ε.
Σύμβολο Δείκτη (GR)	FTSE
Σύμβολο Δείκτη (EN)	FTSE
Όνομασία Δείκτη	FTSE/X.A. Large Cap
ISIN Δείκτη	GRI99201A006
Κλάσμα Δείκτη [1]	1/100
Αρχική Τιμή Μεριδίου	21.76
Συνολικός Αριθμός Μεριδίων [2]	603,090
Ημερομηνία πρώτης Έκδοσης	14/01/2008
Ημερομηνία έναρξης Διαπραγμάτευσης	24/01/2008
Νόμισμα Διαπραγμάτευσης	ΕΥΡΩ
Νόμισμα Ενεργητικού	ΕΥΡΩ
Αρχική Αξία Ενεργητικού [3]	3,000,000.00
Αριθμ. Μεριδίων για Δημιουργία-Εξαγορά [4]	50,000
Αμοιβή Διαχείρισης	0.375

Σημειώσεις Δ.Α.Κ.

- [1] - Το κλάσμα της τιμής του δείκτη που αποτελεί η τιμή της πρώτης έκδοσης
 [2] - Ο αριθμός μεριδίων που διαπραγματεύθηκαν στο Χρηματιστήριο την ημέρα T
 [3] - Η αξία του ενεργητικού κατά την έκδοση
 [4] - Ο αριθμός μεριδίων που απαιτείται κατά τη διαδικασία δημιουργίας εξαγοράς

Περιγραφή	Στοιχεία
Όνομασία Δ.Α.Κ.	NBGAM ETF ΓΔ Χ.Α.
Σύμβολο Δ.Α.Κ. (GR)	ΔΑΚΓΔ
Σύμβολο Δ.Α.Κ. (EN)	ETFASE
ISIN Δ.Α.Κ.	GRF000054004
Κατηγορία Διαπραγμάτευσης	Διαπραγματεύσιμα Αμοιβαία Κεφάλαια (Δ.Α.Κ.)
Τύπος Δ.Α.Κ.	Μετοχών
Τρόπος διαχείρισης	Παθητικός
Επενδυτική Στρατηγική	Επενδυτικός σκοπός του Αμοιβαίου Κεφαλαίου είναι η αναπαραγωγή της σύνθεσης του Γενικού Δείκτη Τιμών του Χρηματιστηρίου Αθηνών και η επίτευξη της απόδοσης του Δείκτη.
Εκδότης	ΕΘΝΙΚΗ ASSET MANAGEMENT ΑΕΔΑΚ
Εταιρεία Διαχείρισης	ΕΘΝΙΚΗ ASSET MANAGEMENT ΑΝΩΝΥΜΗ ΕΤΑΙΡΙΑ ΔΙΑΧΕΙΡΙΣΕΩΣ ΑΜΟΙΒΑΙΩΝ ΚΕΦΑΛΑΙΩΝ
Ειδικοί Διαπραγματευτές	ΕΘΝΙΚΗ ΧΡΗΜΑΤΙΣΤΗΡΙΑΚΗ Α.Χ.Ε.Π.Ε.Υ.
Θεματοφύλακας	ΕΘΝΙΚΗ ΤΡΑΠΕΖΑ
Σύμβολο Δείκτη (GR)	ΓΔ
Σύμβολο Δείκτη (EN)	GD
Όνομασία Δείκτη	Γενικός Δείκτης Τιμών Χ.Α.
ISIN Δείκτη	GRI99117A004
Κλάσμα Δείκτη [1]	1/100
Αρχική Τιμή Μεριδίου	21.61
Συνολικός Αριθμός Μεριδίων [2]	294,878
Ημερομηνία πρώτης Έκδοσης	24/06/2009
Ημερομηνία έναρξης Διαπραγμάτευσης	29/06/2009
Νόμισμα Διαπραγμάτευσης	ΕΥΡΩ
Νόμισμα Ενεργητικού	ΕΥΡΩ
Αρχική Αξία Ενεργητικού [3]	4,495,405.02
Αριθμ. Μεριδίων για Δημιουργία-Εξαγορά [4]	25,000
Αμοιβή Διαχείρισης	0.600

Σημειώσεις Δ.Α.Κ.

- [1] - Το κλάσμα της τιμής του δείκτη που αποτελεί η τιμή της πρώτης έκδοσης
- [2] - Ο αριθμός μεριδίων που διαπραγματεύθηκαν στο Χρηματιστήριο την ημέρα T
- [3] - Η αξία του ενεργητικού κατά την έκδοση
- [4] - Ο αριθμός μεριδίων που απαιτείται κατά τη διαδικασία δημιουργίας εξαγοράς

Περιγραφή	Στοιχεία
Όνομασία Δ.Α.Κ.	NBGAM ETF GREECE & TURKEY 30
Σύμβολο Δ.Α.Κ. (GR)	ΔΑΚΕΤ30
Σύμβολο Δ.Α.Κ. (EN)	ETFGT30P
ISIN Δ.Α.Κ.	GRF000055001
Κατηγορία Διαπραγμάτευσης	Διαπραγματεύσιμα Αμοιβαία Κεφάλαια (Δ.Α.Κ.)
Τύπος Δ.Α.Κ.	Μετοχών
Τρόπος διαχείρισης	Παθητικός
Επενδυτική Στρατηγική	Επενδυτικός σκοπός του Αμοιβαίου Κεφαλαίου είναι η αναπαραγωγή της σύνθεσης του Δείκτη GREECE & TURKEY 30 (GT-30) και η επίτευξη της απόδοσης του Δείκτη.
Εκδότης	ΕΘΝΙΚΗ ASSET MANAGEMENT ΑΕΔΑΚ
Εταιρεία Διαχείρισης	ΕΘΝΙΚΗ ASSET MANAGEMENT ΑΝΩΝΥΜΗ ΕΤΑΙΡΕΙΑ ΔΙΑΧΕΙΡΙΣΕΩΣ ΑΜΟΙΒΑΙΩΝ ΚΕΦΑΛΑΙΩΝ
Ειδικοί Διαπραγματευτές	ΕΘΝΙΚΗ ΧΡΗΜΑΤΙΣΤΗΡΙΑΚΗ Α.Χ.Ε.Π.Ε.Υ.
Θεματοφύλακας	ΕΘΝΙΚΗ ΤΡΑΠΕΖΑ
Σύμβολο Δείκτη (GR)	GT30P
Σύμβολο Δείκτη (EN)	GT30P
Όνομασία Δείκτη	Greece & Turkey 30 Δείκτης Τιμών
ISIN Δείκτη	CH0045018782
Κλάσμα Δείκτη [1]	1/100
Αρχική Τιμή Μεριδίου	8.85
Συνολικός Αριθμός Μεριδίων [2]	388,550
Ημερομηνία πρώτης Έκδοσης	27/10/2010
Ημερομηνία έναρξης Διαπραγμάτευσης	03/11/2010
Νόμισμα Διαπραγμάτευσης	ΕΥΡΩ
Νόμισμα Ενεργητικού	ΕΥΡΩ
Αρχική Αξία Ενεργητικού [3]	3,438,286.49
Αριθμ. Μεριδίων για Δημιουργία-Εξαγορά [4]	25,000
Αμοιβή Διαχείρισης	1.050

Σημειώσεις Δ.Α.Κ.

[1] - Το κλάσμα της τιμής του δείκτη που αποτελεί η τιμή της πρώτης έκδοσης

[2] - Ο αριθμός μεριδίων που διαπραγματεύθηκαν στο Χρηματιστήριο την ημέρα T

[3] - Η αξία του ενεργητικού κατά την έκδοση

[4] - Ο αριθμός μεριδίων που απαιτείται κατά τη διαδικασία δημιουργίας εξαγοράς

Περιγραφή	Στοιχεία
Όνομασία Warrant	ALPHA ΤΡΑΠΕΖΑ Α.Ε. (ΤΠΔ)
Σύμβολο Warrant (GR)	ΑΛΦΑΤΠ
ISIN Warrant	GRR000000028
Κατηγορία Διαπραγμάτευσης	Τίτλοι Παραστατικοί (Warrants)
Υποκείμενος Τίτλος	ALPHA ΤΡΑΠΕΖΑ Α.Ε. (ΚΟ)
Συνολικός Αριθμός Warrants	1,141,734,167
Ημ/νία Έναρξης Διαπραγμάτευσης	11/06/2013
Νόμισμα Διαπραγμάτευσης	ΕΥΡΩ
Πολλαπλασιαστής	7.41
Αναλογία Μετατροπής	0.13
Τύπος Εξάσκησης	BERMUDAN
Τιμή Διάθεσης	1.45

Περιγραφή	Στοιχεία
Όνομασία Warrant	ΕΘΝΙΚΗ ΤΡΑΠΕΖΑ ΤΗΣ ΕΛΛΑΔΟΣ Α.Ε. (ΤΠΔ)
Σύμβολο Warrant (GR)	ΕΤΕΤΠ
ISIN Warrant	GRR000000036
Κατηγορία Διαπραγμάτευσης	Τίτλοι Παραστατικοί (Warrants)
Υποκείμενος Τίτλος	ΕΘΝΙΚΗ ΤΡΑΠΕΖΑ ΤΗΣ ΕΛΛΑΔΟΣ Α.Ε. (ΚΟ)
Συνολικός Αριθμός Warrants	245,745,725
Ημ/νία Έναρξης Διαπραγμάτευσης	27/06/2013
Νόμισμα Διαπραγμάτευσης	ΕΥΡΩ
Πολλαπλασιαστής	8.23
Αναλογία Μετατροπής	0.12
Τύπος Εξάσκησης	BERMUDAN
Τιμή Διάθεσης	6.83

Περιγραφή	Στοιχεία
Όνομασία Warrant	ΤΡΑΠΕΖΑ ΠΕΙΡΑΙΩΣ Α.Ε. (ΤΠΔ)
Σύμβολο Warrant (GR)	ΠΕΙΡΤΠ
ISIN Warrant	GRR000000044
Κατηγορία Διαπραγμάτευσης	Τίτλοι Παραστατικοί (Warrants)
Υποκείμενος Τίτλος	ΤΡΑΠΕΖΑ ΠΕΙΡΑΙΩΣ Α.Ε. (ΚΟ)
Συνολικός Αριθμός Warrants	843,637,022
Ημ/νία Έναρξης Διαπραγμάτευσης	03/07/2013
Νόμισμα Διαπραγμάτευσης	ΕΥΡΩ
Πολλαπλασιαστής	4.48
Αναλογία Μετατροπής	0.22
Τύπος Εξάσκησης	BERMUDAN
Τιμή Διάθεσης	0.90

Α Ν Α Κ Ο Ι Ν Ω Σ Ε Ι Σ

ΕΤΑΙΡΙΚΕΣ ΠΡΑΞΕΙΣ

ΤΕΡΝΑ ΕΝΕΡΓΕΙΑΚΗ Α.Β.Ε.Τ.Ε.

Εκποίηση Μετοχών

Σήμερα, 23/06/2016, σύμφωνα με τις αριθ. 101Α/16.05.2016 και 101/3.3.2016 αποφάσεις της Επιτροπής Κεφαλαιαγοράς, πρόκειται να εκποιηθούν 327 (ΚΟ) μετοχές της εταιρίας «ΤΕΡΝΑ ΕΝΕΡΓΕΙΑΚΗ Α.Β.Ε.Τ.Ε.» (GRS496003005). Ως τιμή εκκίνησης για την εκποίηση των μετοχών ορίζεται η τιμή της αμέσως προηγούμενης τιμής κλεισίματος των μετοχών σε απόκλιση κατά ποσοστό μείον δέκα τοις εκατό (-10%).

ΑΕΡΟΠΟΡΙΑ ΑΙΓΑΙΟΥ Α.Ε.Ε.

Εκποίηση Μετοχών

Σήμερα, 23/06/2016, σύμφωνα με τις αριθ. 101Α/16.05.2016 και 101/3.3.2016 αποφάσεις της Επιτροπής Κεφαλαιαγοράς, πρόκειται να εκποιηθούν 350 (ΚΟ) μετοχές της εταιρίας «ΑΕΡΟΠΟΡΙΑ ΑΙΓΑΙΟΥ ΑΝΩΝΥΜΗ ΑΕΡΟΠΟΡΙΚΗ ΕΤΑΙΡΕΙΑ» (GRS495003006). Ως τιμή εκκίνησης για την εκποίηση των μετοχών ορίζεται η τιμή της αμέσως προηγούμενης τιμής κλεισίματος των μετοχών σε απόκλιση κατά ποσοστό μείον δέκα τοις εκατό (-10%).

ΑΛΦΑ ΤΡΑΠΕΖΑ Α.Ε.

Εκποίηση Μετοχών

Σήμερα, 23/06/2016, σύμφωνα με τις αριθ. 101/3.3.2016 και 101Α/16.5.2016 αποφάσεις της Επιτροπής Κεφαλαιαγοράς, πρόκειται να εκποιηθούν 5.833 (ΤΠΔ) τίτλοι παραστατικοί δικαιωμάτων προς κτήση κινητών αξιών έκδοσης της εταιρίας «ΑΛΦΑ ΤΡΑΠΕΖΑ Α.Ε.» (GRR000000028). Ως τιμή εκκίνησης για την εκποίηση των τίτλων ορίζεται η τιμή της αμέσως προηγούμενης τιμής κλεισίματος των τίτλων σε απόκλιση κατά ποσοστό μείον δέκα τοις εκατό (-10%).

GRIVALIA PROPERTIES Α.Ε.Ε.Α.Π.

Εκποίηση Μετοχών

Σήμερα, 23/06/2016, σύμφωνα με τις αριθ. 101/3.3.2016 και 101Α/16.5.2016 αποφάσεις της Επιτροπής Κεφαλαιαγοράς, πρόκειται να εκποιηθούν 1.660 (ΚΟ) μετοχές της εταιρίας «GRIVALIA PROPERTIES Α.Ε.Ε.Α.Π.» (GRS491003000). Ως τιμή εκκίνησης για την εκποίηση των μετοχών ορίζεται η τιμή της αμέσως προηγούμενης τιμής κλεισίματος των μετοχών σε απόκλιση κατά ποσοστό μείον δέκα τοις εκατό (-10%).

ΟΤΕ Α.Ε.

Εκποίηση Μετοχών

Σήμερα, 23/06/2016, σύμφωνα με τις αριθ. 101Α/16.05.2016 και 101/3.3.2016 αποφάσεις της Επιτροπής Κεφαλαιαγοράς, πρόκειται να εκποιηθούν 500 (ΚΟ) μετοχές της εταιρίας «ΟΤΕ Α.Ε.» (GRS260333000). Ως τιμή εκκίνησης για την εκποίηση των μετοχών ορίζεται η τιμή της αμέσως προηγούμενης τιμής κλεισίματος των μετοχών σε απόκλιση κατά ποσοστό μείον δέκα τοις εκατό (-10%).

ΚΟΡΡΕΣ Α.Ε. ΦΥΣΙΚΑ ΠΡΟΪΟΝΤΑ

Εκποίηση Μετοχών

Σήμερα, 23/06/2016, σύμφωνα με τις αριθ. 101/3.3.2016 και 101Α/16.5.2016 αποφάσεις της Επιτροπής Κεφαλαιαγοράς, πρόκειται να εκποιηθούν 300 (ΚΟ) μετοχές της εταιρίας «ΚΟΡΡΕΣ Α.Ε. ΦΥΣΙΚΑ ΠΡΟΪΟΝΤΑ» (GRS494003007). Ως τιμή εκκίνησης για την εκποίηση των μετοχών ορίζεται η τιμή της αμέσως προηγούμενης τιμής κλεισίματος των μετοχών σε απόκλιση κατά ποσοστό μείον δέκα τοις εκατό (-10%).

ΝΗΡΕΥΣ ΙΧΘΥΟΚΑΛΛΙΕΡΓΕΙΕΣ Α.Ε.

Εκποίηση Μετοχών

Σήμερα, 23/06/2016, σύμφωνα με τις αριθ. 101Α/16.05.2016 και 101/3.3.2016 αποφάσεις της Επιτροπής Κεφαλαιαγοράς, πρόκειται να εκποιηθούν 24.000 (ΚΟ) μετοχές της εταιρίας «ΝΗΡΕΥΣ ΙΧΘΥΟΚΑΛΛΙΕΡΓΕΙΕΣ Α.Ε.» (GRS2344003002). Ως τιμή εκκίνησης για την εκποίηση των μετοχών ορίζεται η τιμή της αμέσως προηγούμενης τιμής κλεισίματος των μετοχών σε απόκλιση κατά ποσοστό μείον δέκα τοις εκατό (-10%).

ΠΕΤΡΟΣ ΠΕΤΡΟΠΟΥΛΟΣ Α.Ε.Β.Ε.

Εκποίηση Μετοχών

Σήμερα, 23/06/2016, σύμφωνα με τις αριθ. 101Α/16.05.2016 και 101/3.3.2016 αποφάσεις της Επιτροπής Κεφαλαιαγοράς, πρόκειται να εκποιηθούν 2.500 (ΚΟ) μετοχές της εταιρίας «ΠΕΤΡΟΣ ΠΕΤΡΟΠΟΥΛΟΣ Α.Ε.Β.Ε.» (GRS345503007). Ως τιμή εκκίνησης για την εκποίηση των μετοχών ορίζεται η τιμή της αμέσως προηγούμενης τιμής κλεισίματος των μετοχών σε απόκλιση κατά ποσοστό μείον δέκα τοις εκατό (-10%).

ΓΝΩΣΤΟΠΟΙΗΣΕΙΣ ΕΤΑΙΡΕΙΩΝ

Ι. ΚΛΟΥΚΙΝΑΣ-Ι. ΛΑΠΠΑΣ Α.Ε. Αποφάσεις Γενικής Συνέλευσης

Η Εταιρεία ανακοινώνει τις αποφάσεις οι οποίες ελήφθησαν από την Τακτική Γενική Συνέλευση των Μετόχων της, η οποία συνεδρίασε την 23.06.2016 και ώρα 11.00 π.μ. στην έδρα της Εταιρείας στον Ταύρο Αττικής, επί των οδών Ομήρου αριθμ. 2 και Τεώ. Στη Γενική Συνέλευση παρέστησαν εννέα (9) μέτοχοι οι οποίοι εκπροσωπούσαν 29.059.777 κοινές ονομαστικές μετοχές και δικαιώματα ψήφου, σε σύνολο 40.219.218 κοινών ονομαστικών μετοχών και δικαιωμάτων ψήφου, ήτοι ποσοστό 72,25% του καταβεβλημένου μετοχικού κεφαλαίου, και συνεπώς πληρούνταν τα ποσοστά απαρτίας για τη λήψη αποφάσεων επί όλων των θεμάτων της ημερήσιας διατάξεως που απαιτούνται από το νόμο.

Ειδικότερα, ελήφθησαν οι κατωτέρω αποφάσεις ομοφώνως και παμψηφεί από όλους τους παριστάμενους μετόχους:

1) Εγκρίθηκαν οι ετήσιες, εταιρικές και ενοποιημένες, οικονομικές καταστάσεις της εταιρείας για την εταιρική χρήση 1/1/2015-31/12/2015, μετά των επ' αυτών εκθέσεων του Διοικητικού Συμβουλίου και των Ορκωτών Ελεγκτών.

Αριθμός μετοχών για τις οποίες δόθηκαν έγκυρες ψήφοι: 29.059.777

Ποσοστό μετοχικού κεφαλαίου: 72,25%

Συνολικός αριθμός έγκυρων ψήφων: 29.059.777

Αριθμός ψήφων υπέρ: 29.059.777 κατά: - αποχή: -

2) Τα μέλη του Διοικητικού Συμβουλίου και οι Ορκωτοί Ελεγκτές απαλλάχθηκαν από κάθε ευθύνη αποζημίωσης επί των ετησίων οικονομικών καταστάσεων και επί της διαχείρισής κατά την εταιρική χρήση 2015 (1.1.2015 έως 31.12.2015).

Αριθμός μετοχών για τις οποίες δόθηκαν έγκυρες ψήφοι: 29.059.777

Ποσοστό μετοχικού κεφαλαίου: 72,25%

Συνολικός αριθμός έγκυρων ψήφων: 29.059.777

Αριθμός ψήφων υπέρ: 29.059.777 κατά: - αποχή: -

3) Εκλέχθηκε ως ελεγκτική εταιρεία η εταιρεία «BDO ΟΡΚΩΤΟΙ ΕΛΕΓΚΤΕΣ ΑΕ» (ΑΜ/ΕΛΤΕ 173), για τον έλεγχο των οικονομικών καταστάσεων (εταιρικών και ενοποιημένων) της εταιρικής χρήσης 2016 (1.1.2016 έως 31.12.2016) και η αμοιβή της αποφασίσθηκε να είναι η ελάχιστη νόμιμη αμοιβή.

Αριθμός μετοχών για τις οποίες δόθηκαν έγκυρες ψήφοι: 29.059.777

Ποσοστό μετοχικού κεφαλαίου: 72,25%

Συνολικός αριθμός έγκυρων ψήφων: 29.059.777

Αριθμός ψήφων υπέρ: 29.059.777 κατά: - αποχή: -

4) Εγκρίθηκαν οι καταβληθείσες εντός της χρήσης 1.1.2015 έως 31.12.2015 αμοιβές για τη χρήση 2015 προς τα μέλη του Διοικητικού Συμβουλίου, ήτοι: προς α) τον Ιωάννη Λάππα του Ηλία το ποσό των Ευρώ 197.600,00, β) τον Λουκά Σπεντζάρη του Αβραάμ το ποσό των Ευρώ 208.600,00, γ) την Βιολέττα Λάππα του Ιωάννη το ποσό των Ευρώ 20.000,00, δ) την Μαίρη Λάππα του Ιωάννη το ποσό των Ευρώ 20.000,00, και ε) τον Αβραάμ Σπεντζάρη του Λουκά το ποσό των Ευρώ 20.000,00.

Προεγκρίθηκαν οι κάτωθι αμοιβές προς τα μέλη του Διοικητικού Συμβουλίου οι οποίες αφορούν τη χρήση 2016 (1.1.2016 έως 31.12.2016), ήτοι: προς α) τον Ιωάννη Λάππα του Ηλία μέχρι του ποσού των Ευρώ 120.000,00, β) τον Λουκά Σπεντζάρη του Αβραάμ μέχρι του ποσού των Ευρώ 120.000,00, γ) την Βιολέττα Λάππα του Ιωάννη το ποσό των Ευρώ 20.000,00, δ) την Μαίρη Λάππα του Ιωάννη το ποσό των Ευρώ 20.000,00, ε) τον Αβραάμ Σπεντζάρη του Λουκά το ποσό των Ευρώ 20.000,00, στ) τον Γεώργιο Κοκκινάκη του Νικολάου το ποσό των Ευρώ 2.500,00 και ζ) τον Αθανάσιο Φυλακτό του Νεάρχου το ποσό των Ευρώ 2.500,00.

Αριθμός μετοχών για τις οποίες δόθηκαν έγκυρες ψήφοι: 29.059.777

Ποσοστό μετοχικού κεφαλαίου: 72,25%

Συνολικός αριθμός έγκυρων ψήφων: 29.059.777

Αριθμός ψήφων υπέρ: 29.059.777 κατά: - αποχή: -

5) Αποφασίσθηκε η μη διανομή μερίσματος στους μετόχους από τα αποτελέσματα της εταιρικής χρήσης 2015 (1.1.2015 έως 31.12.2015).

Αριθμός μετοχών για τις οποίες δόθηκαν έγκυρες ψήφοι: 29.059.777

Ποσοστό μετοχικού κεφαλαίου: 72,25%

Συνολικός αριθμός έγκυρων ψήφων: 29.059.777

Αριθμός ψήφων υπέρ: 29.059.777 κατά: - αποχή: -

6) Δεν υπήρξε κάποια ανακοίνωση ή άλλο θέμα προς συζήτηση.

BYTE COMPUTER A.B.E.E. Αποφάσεις Γενικής Συνέλευσης

Επραγματοποιήθηκε σήμερα, 23 Ιουνίου 2016 και ώρα 15.00', η Τακτική Γενική Συνέλευση των Μετόχων της εταιρείας "BYTE COMPUTER A.B.E.E" στα επί της οδού Καλλιρρόης αριθμ. 98 γραφεία και έδρα της.

Στη Συνέλευση παρέστησαν (11) μέτοχοι εκπροσωπώντας 11.604.464 μετοχές, επί συνόλου μετοχών (15.816.009), δηλαδή παρέστη ποσοστόν 73,38 % του καταβεβλημένου μετοχικού κεφαλαίου και ψήφων, και, επομένως, η Γενική αυτή Συνέλευση συνεδρίασε εγκύρως εν απαρτία επί όλων των θεμάτων. Όλες δε οι από-φάσεις στην ανωτέρω Γενική Συνέλευση ελήφθησαν ομοφώνως και παμψηφεί υπό των παρισταμένων μετόχων.

Στην ανωτέρω Γενική Συνέλευση ελήφθησαν οι εξής αποφάσεις:

1.- Ενεκρίθησαν οι ετήσιες οικονομικές καταστάσεις της εταιρείας της χρήσεως από 1/1/2015 έως 31/12/2015, η Εκθεση του Διοικητικού Συμβουλίου και το πιστοποιητικό ελέγχου του ορκωτού ελεγκτού λογιστού της εταιρείας και απεφα-σίθη η μη διανομή μερίσματος για την χρήση 2015.

2.- Απηλλάγησαν τα μέλη του Δ.Σ και ο Ορκωτός Ελεγκτής πάσης ευθύνης διαχείρισεως και ελέγχου της διαχειριστικής χρήσεως από 1-1-2015 έως 31-12-2015.

3.- Εξελέγησαν Ορκωτοί Ελεγκτές- Λογιστές (ένας τακτικός και ένας αναπληρωματικός), μέλη Ανωμότου Εταιρείας Ορκωτών Ελεγκτών - Λογιστών, για την οικονομική χρήση από 1-1-2016 έως 31-12-2016 και καθωρίσθη η αμοιβή τους. Συγκεκριμένως, εξελέγησαν ως

ορκωτοί ελεγκτές λογιστές της χρήσεως 1.1.2016-31.12.2016 οι:) Δημητρούλα Αποστολάκου του Μιχαήλ (Α.Μ. Σ.Ο.Ε.Λ 15491), ως τακτικός ελεγκτής και β) Ανδρέας Κωνσταντίνου του Θεοδώρου, (Α.Μ. Σ.Ο.Ε.Λ 30441), ως αναπληρωματικός ελεγκτής, αμφότεροι μέλη της Αωνύμου Εταιρείας Ορκωτών Ελεγκτών Λογιστών υπό την επωνυμία «HLB Hellas A.E.» (Α.Μ. Σ.Ο.Ε.Λ 161, Α.Μ. ΕΛΤΕ 30). Τέλος, ενεκρίθη η καταβληθείσα αμοιβή στον ορκωτό ελεγκτή λογιστή για την χρήση 2015.

4.- Ενεκρίθησαν οι χορηγηθείσες αμοιβές στα μέλη του Διοικητικού Συμβουλίου για τις παραστάσεις των στις συνεδριάσεις του, ως και οι αμοιβές για τις προσφερθείσες προς την εταιρεία υπηρεσίες των μελών του Δ.Σ και συγγενών τους κατά την λήξασα οικονομική χρήση και προενεκρίθησαν οι αντίστοιχες αμοιβές για τα μέλη του ΔΣ και συγγενείς αυτών για την οικονομική χρήση από 1-1-2016 έως 31-12-2016.

5.- Ενεκρίθη η παροχή εγγυήσεως υπέρ της θυγατρικής εταιρείας «METROSOFT ΠΛΗΡΟΦΟΡΙΚΗ Α.Β.Ε.Ε».

6.- Υπεβλήθησαν υπό των μετόχων διευκρινιστικές ερωτήσεις περί των μελλοντικών σχεδίων και στόχων της εταιρείας, στις οποίες απήντησεν, λαβών τον λόγον υπό της Προέδρου της Γ.Σ., ο Πρόεδρος του Δ.Σ. και Διευθύνων Σύμβουλος της εταιρείας κος Σπυριδογεώργης Βυζάντιος.

ΚΥΡΙΑΚΟΥΛΗΣ Μ.Κ.Ν. Α. Α.Ε. Αποφάσεις Γενικής Συνέλευσης

Η Τακτική Γενική Συνέλευση των Μετόχων της 22.06.2016 αποφάσισε επί όλων των θεμάτων της ημερήσιας διάταξης με απαρτία 72,79% (ήτοι 5.528.656 μετοχές επί συνόλου 7.595.160) και πλειοψηφία 100% (ήτοι 5.528.656 μετοχές επί ισαριθμωμ παρισταμένων) ως εξής:

1 + 2) Η Γ.Σ. ενέκρινε την από 22.3.2016 Ετήσια Οικονομική Έκθεση της εταιρείας για τη χρήση 01.01. - 31.12.2015, καθώς και την σχετική έκθεση του Ορκωτού Ελεγκτή (Ψήφισαν υπέρ 100% των παριστάμενων, ήτοι 5.528.656 μετοχές επί συνόλου 7.595.160 – ποσοστό 72,79% του μετοχικού κεφαλαίου).

3) Απαλλάχθηκαν τα μέλη του Διοικητικού Συμβουλίου και ο Ορκωτός Ελεγκτής από κάθε ευθύνη αποζημίωσης επί της Ετήσιας Οικονομικής Έκθεσης και της εν γένει διοίκησης και διαχείρισης της περιόδου 01.01. - 31.12.2015 (Ψήφισαν υπέρ 100% των παριστάμενων, ήτοι 5.528.656 μετοχές επί συνόλου 7.595.160 – ποσοστό 72,79% του μετοχικού κεφαλαίου).

4) Εκλέχθηκαν Ορκωτοί Ελεγκτές για τη χρήση 01.01. - 31.12.2016 ο ελεγκτικός οίκος «ΣΟΛ Α.Ε.» (Α.Μ. ΣΟΕΛ 125) και συγκεκριμένα ως τακτικός ελεγκτής ο Μελέτιος Σιασάθης του Δημητρίου (ΑΜΣΟΕΛ 12181) και ως αναπληρωματικός ελεγκτής ο Θεόδωρος Δήλαρης του Γεωργίου (ΑΣΟΕΛ 10481) με καθορισμό της αμοιβής τους για την χρήση 2016 και εγκρίθηκε η αμοιβή του ελεγκτή Μ. Σιασάθης για τη χρήση 2015 (Ψήφισαν υπέρ 100% των παριστάμενων, ήτοι 5.528.656 μετοχές επί συνόλου 7.595.160 – ποσοστό 72,79% του μετοχικού κεφαλαίου).

5) Η ΓΣ ενέκρινε τη μη διανομή μερίσματος από τα κέρδη χρήσης 2015, όπως προβλέπεται από το άρθρο 3 του Α.Ν. 14/1977 όπως αντικαταστάθηκε και ισχύει με το άρθρο 10 του Ν. 3460/2006 και τη μεταφορά των καθαρών κερδών της εταιρείας για την κρινομένη χρήση ποσού 60.769 € στον λογαριασμό υπόλοιπο κερδών εις νέον (Ψήφισαν υπέρ 100% των παριστάμενων, ήτοι 5.528.656 μετοχές επί συνόλου 7.595.160 – ποσοστό 72,79% του μετοχικού κεφαλαίου).

6) Εγκρίθηκαν οι καταβληθείσες αμοιβές και δαπάνες και καθορίστηκαν οι καταβλητέες αμοιβές και δαπάνες των μελών του Διοικητικού Συμβουλίου (Ψήφισαν υπέρ 100% των παριστάμενων, ήτοι 5.528.656 μετοχές επί συνόλου 7.595.160 – ποσοστό 72,79% του μετοχικού κεφαλαίου).

ΑΝΕΚ Α.Ε. Αποφάσεις Γενικής Συνέλευσης

Σας γνωρίζουμε ότι στην Τακτική Γενική Συνέλευση των μετόχων της Εταιρείας με την επωνυμία «Ανώνυμη Ναυτιλιακή Εταιρεία Κρήτης (ΑΝΕΚ) Α.Ε.», που έλαβε χώρα την 23η Ιουνίου 2016 και ώρα 11:00 π.μ. στα ιδιόκτητα γραφεία της εταιρείας στα Χανιά Κρήτης (Λ. Καραμανλή, 148), στην οποία παρέστησαν αυτοπροσώπως ή με αντιπρόσωπο μέτοχοι εκπροσωπούντες μετοχές 110.883.841, ήτοι ποσοστό 58,78% του μετοχικού κεφαλαίου και ισάριθμες ψήφους (σύνολο κεφαλαίου 188.654.892 μετοχές).

Ελήφθησαν εγκύτως αποφάσεις επί των παρακάτω θεμάτων της ημερησίας διάταξης, όπως αυτές οι αποφάσεις παρουσιάζονται με βάση τα αποτελέσματα της ψηφοφορίας ανά θέμα δυνάμει του αρθ. 32 του Ν. 2190/20, ως ισχύει, τα οποία έχουν αναρτηθεί και στην ιστοσελίδα της εταιρείας www.anek.gr.

Θέμα 1ο Ενέκρινε την Ετήσια Οικονομική Έκθεση για την εταιρική χρήση από 1η Ιανουαρίου 2015 έως 31η Δεκεμβρίου 2015 στην οποία περιλαμβάνονται οι Ετήσιες Οικονομικές Καταστάσεις της εταιρικής χρήσης 1ης Ιανουαρίου 2015 έως 31ης Δεκεμβρίου 2015 μετά των σχετικών Εκθέσεων και Δηλώσεων του Διοικητικού Συμβουλίου και των Ελεγκτών.

Αριθμός μετοχών για τις οποίες δόθηκαν έγκυρες ψήφοι: 108.777.566

Ποσοστό επί του μετοχικού κεφαλαίου: 57,66%

Αριθμός ψήφων υπέρ 108.669.169 και ποσοστό 99,89%

Αριθμός ψήφων κατά 108.397 και ποσοστό 0,10%

Αριθμός αποχών 4.200 και ποσοστό 0,00%

Θέμα 2ο (Α) Ενέκρινε την απαλλαγή των μελών του Διοικητικού Συμβουλίου από κάθε ευθύνη αποζημίωσης επί των Ετήσιων Οικονομικών Καταστάσεων και της διαχείρισης της χρήσης 1ης Ιανουαρίου 2015 έως 31ης Δεκεμβρίου 2015.

Αριθμός μετοχών για τις οποίες δόθηκαν έγκυρες ψήφοι: 108.758.641

Ποσοστό επί του μετοχικού κεφαλαίου: 57,65%

Αριθμός ψήφων υπέρ 108.650.244 και ποσοστό 99,87%

Αριθμός ψήφων κατά 108.397 και ποσοστό 0,10%

Αριθμός αποχών 28.909 και ποσοστό 0,03%

Θέμα 2ο (Β) Ενέκρινε την απαλλαγή των Ορκωτών Ελεγκτών από κάθε ευθύνη αποζημίωσης επί των Ετήσιων Οικονομικών Καταστάσεων και της διαχείρισης της χρήσης 1ης Ιανουαρίου 2015 έως 31ης Δεκεμβρίου 2015.

Αριθμός μετοχών για τις οποίες δόθηκαν έγκυρες ψήφοι: 108.787.550

Ποσοστό επί του μετοχικού κεφαλαίου: 57,66%

Αριθμός ψήφων υπέρ 108.679.153 και ποσοστό 99,90%

Αριθμός ψήφων κατά 108.397 και ποσοστό 0,10%

Αριθμός αποχών 0 και ποσοστό 0,00%

Θέμα 3ο Εξέλεξε ως τακτικούς Ορκωτούς Ελεγκτές Λογιστές για τον έλεγχο της χρήσης 2016 και καθόρισε την αμοιβή αυτών τους :

α) Αντωνάκης Κωνσταντίνος του Εμμανουήλ ΑΜΣΟΕΛ 22781 (GRANT THORNTON).

Αριθμός μετοχών για τις οποίες δόθηκαν έγκυρες ψήφοι: 108.646.268
Ποσοστό επί του μετοχικού κεφαλαίου: 57,59%
Αριθμός ψήφων υπέρ 108.431.349 επί συνόλου και ποσοστό 99,67%
β) Αραμπατζή Κωνσταντίνο του Αθανασίου ΑΜΣΟΕΛ 34351 (Σ.Ο.Λ. α.ε.ο.ε.)
Αριθμός μετοχών για τις οποίες δόθηκαν έγκυρες ψήφοι: 108.620.190
Ποσοστό επί του μετοχικού κεφαλαίου: 57,58%
Αριθμός ψήφων υπέρ 103.715.309 επί συνόλου και ποσοστό 95,34%
Εξέλεξε ως αναπληρωματικούς Ορκωτούς Ελεγκτές Λογιστές για τον έλεγχο της χρήσης 2016 τους:
α) Διαμαντουλάκης Εμμανουήλ του Νικολάου ΑΜΣΟΕΛ 13101 (GRANT THORNTON).
Αριθμός μετοχών για τις οποίες δόθηκαν έγκυρες ψήφοι: 108.201.995
Ποσοστό επί του μετοχικού κεφαλαίου: 57,35%
Αριθμός ψήφων υπέρ 103.445.086 επί συνόλου και ποσοστό 95,09%
β) Πατατούκα Νεκτάριο - Εμμανουήλ του Παναγιώτη, ΑΜΣΟΕΛ 11891 (Σ.Ο.Λ. Α.Ε.Ο.Ε.).
Αριθμός μετοχών για τις οποίες δόθηκαν έγκυρες ψήφοι: 108.566.430
Ποσοστό επί του μετοχικού κεφαλαίου: 57,55%
Αριθμός ψήφων υπέρ 103.691.644 επί συνόλου και ποσοστό 95,32%
Θέμα 4ο (Α) Ενέκρινε την αποζημίωση των μελών του Διοικητικού Συμβουλίου για τη χρήση 2015.
Αριθμός μετοχών για τις οποίες δόθηκαν έγκυρες ψήφοι: 107.693.977
Ποσοστό επί του μετοχικού κεφαλαίου: 57,09%
Αριθμός ψήφων υπέρ 107.583.693 και ποσοστό 98,89%
Αριθμός ψήφων κατά 110.284 και ποσοστό 0,10%
Αριθμός αποχών 1.093.573 και ποσοστό 1,01%
Θέμα 4ο (Β) Προενέκρινε την αποζημίωση των μελών του Διοικητικού Συμβουλίου για την περίοδο 1.1.2016 μέχρι 31.12.2016.
Αριθμός μετοχών για τις οποίες δόθηκαν έγκυρες ψήφοι: 107.673.725
Ποσοστό επί του μετοχικού κεφαλαίου: 57,07%
Αριθμός ψήφων υπέρ 107.563.441 και ποσοστό 98,87%
Αριθμός ψήφων κατά 110.284 και ποσοστό 0,10%
Αριθμός αποχών 1.113.825 και ποσοστό 1,02%
Θέμα 5ο (Α) Ενέκρινε την αμοιβή του Προέδρου του Δ.Σ. για τη χρήση 2015.
Αριθμός μετοχών για τις οποίες δόθηκαν έγκυρες ψήφοι: 107.676.943
Ποσοστό επί του μετοχικού κεφαλαίου: 57,08%
Αριθμός ψήφων υπέρ 107.566.659 και ποσοστό 98,88%
Αριθμός ψήφων κατά 110.284 και ποσοστό 0,10%
Αριθμός αποχών 1.110.607 και ποσοστό 1,02%
Θέμα 5ο (Β) Ενέκρινε την αμοιβή του Αντιπροέδρου του Δ.Σ. για τη χρήση 2015.
Αριθμός μετοχών για τις οποίες δόθηκαν έγκυρες ψήφοι: 107.567.895
Ποσοστό επί του μετοχικού κεφαλαίου: 57,02%
Αριθμός ψήφων υπέρ 107.457.611 και ποσοστό 98,78%
Αριθμός ψήφων κατά 110.284 και ποσοστό 0,10%
Αριθμός αποχών 1.219.655 και ποσοστό 1,12%
Θέμα 5ο (Γ) Ενέκρινε την αμοιβή του Διευθύνοντος Συμβούλου για τη χρήση 2015.
Αριθμός μετοχών για τις οποίες δόθηκαν έγκυρες ψήφοι: 107.567.895
Ποσοστό επί του μετοχικού κεφαλαίου: 57,02%
Αριθμός ψήφων υπέρ 107.457.611 και ποσοστό 98,78%
Αριθμός ψήφων κατά 110.284 και ποσοστό 0,10%
Αριθμός αποχών 1.219.655 και ποσοστό 1,12%
Θέμα 5ο (Δ) Ενέκρινε την αμοιβή του Αναπληρωτή Διευθύνοντος Συμβούλου για τη χρήση 2015.
Αριθμός μετοχών για τις οποίες δόθηκαν έγκυρες ψήφοι: 107.584.772
Ποσοστό επί του μετοχικού κεφαλαίου: 57,03%
Αριθμός ψήφων υπέρ 107.457.611 και ποσοστό 98,78%
Αριθμός ψήφων κατά 127.161 και ποσοστό 0,12%
Αριθμός αποχών 1.202.778 και ποσοστό 1,11%
Θέμα 5ο (Ε) Προενέκρινε την αμοιβή του Προέδρου του Δ.Σ. για την περίοδο 1.1.2016 μέχρι 31.12.2016.
Αριθμός μετοχών για τις οποίες δόθηκαν έγκυρες ψήφοι: 108.639.263
Ποσοστό επί του μετοχικού κεφαλαίου: 57,59%
Αριθμός ψήφων υπέρ 104.605.969 και ποσοστό 96,16%
Αριθμός ψήφων κατά 4.033.294 και ποσοστό 3,71%
Αριθμός αποχών 148.287 και ποσοστό 0,14%
Θέμα 5ο (ΣΤ) Προενέκρινε την αμοιβή του Αντιπροέδρου του Δ.Σ. για την περίοδο 1.1.2016 μέχρι 31.12.2016.
Αριθμός μετοχών για τις οποίες δόθηκαν έγκυρες ψήφοι: 108.640.228
Ποσοστό επί του μετοχικού κεφαλαίου: 57,59%
Αριθμός ψήφων υπέρ 104.168.445 και ποσοστό 95,75%
Αριθμός ψήφων κατά 4.471.783 και ποσοστό 4,11%
Αριθμός αποχών 147.322 και ποσοστό 0,14%
Θέμα 5ο (Ζ) Προενέκρινε την αμοιβή του Διευθύνοντος Συμβούλου για την περίοδο 1.1.2016 μέχρι 31.12.2016.
Αριθμός μετοχών για τις οποίες δόθηκαν έγκυρες ψήφοι: 107.572.488
Ποσοστό επί του μετοχικού κεφαλαίου: 57,02%
Αριθμός ψήφων υπέρ 107.462.028 και ποσοστό 98,78%

Αριθμός ψήφων κατά 110.460 και ποσοστό 0,10%
Αριθμός αποχών 1.215.062 και ποσοστό 1,12%
Θέμα 5ο (Η) Προενέκρινε την αμοιβή του Αναπληρωτή Διευθύνοντος Συμβούλου για την περίοδο 1.1.2016 μέχρι 31.12.2016.
Αριθμός μετοχών για τις οποίες δόθηκαν έγκυρες ψήφοι: 107.572.488
Ποσοστό επί του μετοχικού κεφαλαίου: 57,02%
Αριθμός ψήφων υπέρ 106.988.111 και ποσοστό 98,35%
Αριθμός ψήφων κατά 584.377 και ποσοστό 0,54%
Αριθμός αποχών 1.215.062 και ποσοστό 1,12%
Θέμα 6ο Ενέκρινε σύμφωνα με το άρθρο 23α του κ.ν. 2190/20, συμβάσεις και αμοιβές προσώπων που εμπίπτουν στο άρθρο αυτό με την Εταιρεία ή με νομικά πρόσωπα ελεγχόμενα από αυτήν, του κου Αδαμάντιου Κρασανάκη του Εμμανουήλ, ισχύος ενός έτους, ήτοι από 01.01.2016 έως 31.12.2016.
Αριθμός μετοχών για τις οποίες δόθηκαν έγκυρες ψήφοι: 107.573.404
Ποσοστό επί του μετοχικού κεφαλαίου: 57,02%
Αριθμός ψήφων υπέρ 107.457.514 και ποσοστό 98,78%
Αριθμός ψήφων κατά 115.890 και ποσοστό 0,11%
Αριθμός αποχών 1.214.146 και ποσοστό 1,12%
Θέμα 7ο: Χορήγησε άδεια σύμφωνα με το άρθρο 23 παρ. 1 του κ.ν. 2190/20, για τη συμμετοχή των μελών του Διοικητικού Συμβουλίου της Εταιρείας καθώς και των Διευθυντών της στα Διοικητικά Συμβούλια ή στη διοίκηση και στα όργανα άλλων συνδεδεμένων εταιρειών κατά την έννοια του άρθρου 32 του ν. 4308/2014, καθώς επίσης και στα Διοικητικά Συμβούλια ή στη διοίκηση και στα όργανα εταιρειών που επιδιώκουν όμοιους ή παρεμφερείς με την Εταιρεία σκοπούς.
Αριθμός μετοχών για τις οποίες δόθηκαν έγκυρες ψήφοι: 107.573.404
Ποσοστό επί του μετοχικού κεφαλαίου: 57,02%
Αριθμός ψήφων υπέρ 107.463.120 και ποσοστό 98,78%
Αριθμός ψήφων κατά 110.284 και ποσοστό 0,10%
Αριθμός αποχών 1.214.146 και ποσοστό 1,12%
Θέμα 8ο: Έλαβε απόφαση για την υιοθέτηση μέτρων, σύμφωνα με το εδάφιο γ της παρ. 1 του άρθρου 48 του κ.ν. 2190/20: Υιοθέτησε μέτρα σύμφωνα με την εισήγηση του Διοικητικού Συμβουλίου και συγκεκριμένα την σύγκληση έκτακτης γενικής συνέλευσης με θέμα ημερησίας διατάξεως την αύξηση του μετοχικού κεφαλαίου της Εταιρείας σε ποσό και με όρους που θα αποφασιστούν από την εν λόγω συνέλευση, ο χρόνος σύγκλησης της οποίας θα αποφασιστεί από το Διοικητικό Συμβούλιο σε συνάρτηση με το στάδιο ωρίμανσης των εν εξελίξει ευρισκομένων συζητήσεων με τις δανειστριες τράπεζες σχετικά με την αναδιάρθρωση του μακροπρόθεσμου δανεισμού της Εταιρείας.
Αριθμός μετοχών για τις οποίες δόθηκαν έγκυρες ψήφοι: 107.608.832
Ποσοστό επί του μετοχικού κεφαλαίου: 57,04%
Αριθμός ψήφων υπέρ 107.500.435 και ποσοστό 98,82%
Αριθμός ψήφων κατά 108.397 και ποσοστό 0,10%
Αριθμός αποχών 1.178.718 και ποσοστό 1,08%
Θέμα 9ο: Όρισε μέλη της Επιτροπής Ελέγχου, σύμφωνα με το άρθρο 37 του ν. 3693/2008, η οποία απαρτίζεται από τα εξής πέντε (5) μέλη: κ. ΓΕΩΡΓΑΣΑΚΗΣ Μιχαήλ του Γεωργίου, Επιχειρηματία, Χανιά, κ. ΚΡΑΣΑΝΑΚΗ Αδαμάντιο του Εμμ., Ναυπηγό-Μηχ/λόγο-Μηχ., Πειραιάς, κ. ΜΑΡΚΑΝΤΩΝΑΚΗ Αλέξανδρο του Κλέαρχου, Χημικό Μηχανικό, Χανιά, κ. ΦΡΑΓΚΙΑΔΑΚΗ Γεώργιο του Φραγκίσκου, Οικονομολόγο, Χανιά και Ανεξάρτητο μέλος όρισε τον κ. ΚΑΝΤΗΛΙΕΡΑΚΗ Δημήτριο του Γεωργίου, Οικονομολόγο, Χανιά.
Αριθμός μετοχών για τις οποίες δόθηκαν έγκυρες ψήφοι: 108.712.047
Ποσοστό επί του μετοχικού κεφαλαίου: 57,62%
Αριθμός ψήφων υπέρ 108.683.167 και ποσοστό 99,90%
Αριθμός ψήφων κατά 28.880 και ποσοστό 0,03%
Αριθμός αποχών 75.503 και ποσοστό 0,07%.

ΙΑΤΡΙΚΟ ΑΘΗΝΩΝ Ε.Α.Ε.

Αποφάσεις Γενικής Συνέλευσης

Στις 23-6-2016 πραγματοποιήθηκε η Τακτική Γενική Συνέλευση των Μετόχων της Εταιρείας κατά την οποία συμμετείχαν 31 μέτοχοι κομιστές 67.816.570 μετοχών, επί συνόλου 86.735.980 μετοχών και δικαιωμάτων ψήφου, δηλαδή ποσοστό 78,19% και συνεπώς η Γενική Συνέλευση βρισκόταν σε νόμιμη απαρτία για συζήτηση και λήψη αποφάσεων επί όλων των θεμάτων της ημερησίας διάταξης.

Η Γενική Συνέλευση με την ως άνω απαρτία, έλαβε τις ακόλουθες αποφάσεις:

1. Ενέκρινε παμψηφεί (100,00% υπέρ) την ετήσια Οικονομική Έκθεση της εταιρικής χρήσης 01/01/2015- 31/12/2015 στην οποία περιλαμβάνονται οι Ετήσιες Οικονομικές Καταστάσεις της εταιρικής χρήσης 01/01/2015 - 31/12/2015 (Εταιρικές και Ενοποιημένες), μετά των σχετικών Εκθέσεων του Διοικητικού Συμβουλίου και του Ελεγκτή.
2. Επικύρωσε παμψηφεί (100,00% υπέρ) την από 30-5-2016 αντικατάσταση του παραιτηθέντος συμβούλου Δρ. Jorn Olaf Hirschmann, για το υπόλοιπο της θητείας του Διοικητικού Συμβουλίου από τον Δρα Jan Liersch.
3. Εξέλεξε παμψηφεί (100,00% υπέρ) τα ίδια μέλη ως μέλη του νέου Διοικητικού Συμβουλίου η θητεία του οποίου θα είναι τριετής και συγκεκριμένα τα ακόλουθα πρόσωπα:
 - α. Γεώργιο Αποστολόπουλο, οικονομολόγο.
 - β. Χρήστο Αποστολόπουλο, οικονομολόγο
 - γ. Δρ. Βασίλειο Αποστολόπουλο, οικονομολόγο
 - δ. Κωνσταντίνο Παμπτούκη, Ομότιμο Καθηγητή Εμπορικού Δικαίου Πανεπιστημίου Θεσσαλονίκης
 - ε. Βασίλειο Τουντόπουλο, Καθηγητή Εμπορικού Δικαίου Πανεπιστημίου Αιγαίουστ. Δρ. Jan Liersch, Δικηγόρο
ζ. Νικόλαο Κορίτσα, Δικηγόρο Αθηνών.

Όρισε παμψηφεί (100,00% υπέρ) τα ανεξάρτητα μέλη του Διοικητικού Συμβουλίου σύμφωνα με την παρ. 1 του άρθρου 3 Ν. 3016/2012, ήτοι τους κ.κ. Κωνσταντίνο Παμπτούκη, Βασίλειο Τουντόπουλο και Νικόλαο Κορίτσα.

Εν συνεχεία, εξέλεξε παμψηφεί (100,00% υπέρ) ως μέλη της Επιτροπής Ελέγχου σύμφωνα με την παρ. 1 του άρθρου 37 Ν. 3693/2008, τον Καθηγητή κ. Κωνσταντίνο Παμπούκη, Πρόεδρο αυτής, τον Καθηγητή κ. Βασίλη Τουντόπουλο, και τον Δικηγόρο Αθηνών κ. Νικόλαο Κορίτσα.

4. Απήλλαξε παμψηφεί (100,00% υπέρ) τα μέλη του Διοικητικού Συμβουλίου και τον Ελεγκτή από κάθε ευθύνη αποζημίωσης για τις Ετήσιες Οικονομικές Καταστάσεις και τα πεπραγμένα της εταιρικής χρήσης 01/01/2015 – 31/12/2015.

5. Ενέκρινε με ποσοστό (99,99% υπέρ και 0,01% κατά) τις αμοιβές των μελών Διοικητικού Συμβουλίου.

6. Ενέκρινε με ποσοστό (99,99% υπέρ και 0,01% κατά), την τροποποίηση και κωδικοποίηση της από 1.7.1992 συμβάσεως του Προέδρου του Δ.Σ. όπως αυτή, έχει τροποποιηθεί και ισχύει.

7. Ενέκρινε με ποσοστό (100,00% υπέρ), την αμοιβή Ορκωτού Ελεγκτή για τον τακτικό και φορολογικό έλεγχο της χρήσης 2015.

8. Εξέλεξε με ποσοστό (99,99% υπέρ και 0,01% κατά) την προταθείσα Ελεγκτική Εταιρεία ΚΡΜΓ Ορκωτοί Ελεγκτές ΑΕ, Στρατηγού Τόμπρα 3, 153 42 Αγία Παρασκευή, Αθήνα, με αριθμό ΣΟΕΛ 114, για την Εταιρική Χρήση 01-01/2016 - 31/12/2016.

Για οποιαδήποτε πληροφορία ή διευκρίνιση, οι κ.κ. μέτοχοι μπορούν να επικοινωνήσουν με το Τμήμα Εξυπηρέτησης Μετόχων στο τηλέφωνο 210.68.62.454 κατά τις εργάσιμες ημέρες και ώρες.

AS COMPANY A.E.

Αποφάσεις Γενικής Συνέλευσης

Σήμερα την 23η Ιουνίου 2016, ημέρα Πέμπτη και ώρα 10:00, στα γραφεία της έδρας της εταιρίας στο Ωραιόκαστρο Θεσσαλονίκης, πραγματοποιήθηκε η Τακτική Γενική Συνέλευση των μετόχων της Εταιρίας "AS ΕΜΠΟΡΙΚΗ - ΒΙΟΜΗΧΑΝΙΚΗ ΕΤΑΙΡΙΑ Η/Υ ΚΑΙ ΠΑΙΧΝΙΔΙΩΝ ΑΕ" του έτους 2016, στην οποία παραστάθηκαν ή εκπροσωπήθηκαν πέντε (5) μέτοχοι που κατέχουν 18.817.181 μετοχές, ήτοι ποσοστό 71,679% του καταβεβλημένου μετοχικού κεφαλαίου της Εταιρίας.

Η Γενική Συνέλευση, επί των θεμάτων της ημερήσιας διάταξης, αποφάσισε τα ακόλουθα:

1. Την έγκριση του Ισολογισμού της 31.12.2015, των σχετικών ετήσιων οικονομικών καταστάσεων για τη χρήση του 2015, μετά των σχετικών εκθέσεων του Δ.Σ. και του Ορκωτού Ελεγκτή.

Έγκυρες ψήφοι: 18.817.181, Αναλογία επί του μετοχικού κεφαλαίου: 71,679%.

Υπέρ: 18.817.181, Κατά: 0, Αποχή: 0.

2. Τη μη διανομή μερίσματος για τη χρήση του έτους 2015 με πλειοψηφία 71,679% του καταβεβλημένου εταιρικού κεφαλαίου, προς ενίσχυση της κεφαλαιακής ρευστότητας της εταιρίας.

Έγκυρες ψήφοι: 18.817.181, Αναλογία επί του μετοχικού κεφαλαίου: 71,679%.

Υπέρ: 18.817.181, Κατά: 0, Αποχή: 0.

3. Την απαλλαγή των μελών του Δ.Σ. και των ελεγκτών από κάθε ευθύνη για τα πεπραγμένα της χρήσης 2015.

Έγκυρες ψήφοι: 18.817.181, Αναλογία επί του μετοχικού κεφαλαίου: 71,679%.

Υπέρ: 18.817.181, Κατά: 0, Αποχή: 0.

4. Την εκλογή ως Ελεγκτών της εταιρίας, για το οικονομικό έτος 2016, ως τακτικού του κ. Ευάγγελου Παγώνη του Νικολάου (ΑΜ ΣΟΕΛ 14211) και ως αναπληρωματικού του κ. Βλαχόπουλου Τιμόθεου του Θεοδώρου, από την εταιρία Ορκωτών Λογιστών "BDO ΟΡΚΩΤΟΙ ΕΛΕΓΚΤΕΣ ΑΝΩΝΥΜΗ ΕΤΑΙΡΕΙΑ", καθώς και την αμοιβή αυτών.

Έγκυρες ψήφοι: 18.817.181, Αναλογία επί του μετοχικού κεφαλαίου: 71,679%.

Υπέρ: 18.817.181, Κατά: 0, Αποχή: 0.

5. Την έγκριση των καταβληθεισών αμοιβών που έλαβαν τα μέλη του Δ.Σ. για το 2015 και την προέγκριση των αμοιβών των μελών του Δ.Σ. για το έτος 2016.

Έγκυρες ψήφοι: 18.817.181, Αναλογία επί του μετοχικού κεφαλαίου: 71,679%.

Υπέρ: 18.817.181, Κατά: 0, Αποχή: 0.

6. Την αύξηση της ονομαστικής αξίας εκάστης μετοχής της εταιρίας από 0,34 ευρώ σε 0,68 ευρώ, με ταυτόχρονη μείωση του συνολικού αριθμού των μετοχών από 26.252.040 σε 13.126.020 νέες κοινές ονομαστικές μετοχές, με συνένωση των παλαιών ονομαστικών μετοχών της εταιρίας (reverse split), με αναλογία δύο (2) παλαιές προς μία (1) νέα κοινή ονομαστική μετοχή

Έγκυρες ψήφοι: 18.817.181, Αναλογία επί του μετοχικού κεφαλαίου: 71,679%.

Υπέρ: 18.817.181, Κατά: 0, Αποχή: 0.

7. Τη μείωση του μετοχικού κεφαλαίου της εταιρίας κατά 393.780,60 ευρώ, μέσω μείωσης της ονομαστικής αξίας εκάστης κοινής ονομαστικής μετοχής της εταιρίας (όπως διαμορφώνεται μετά το reverse split) από 0,68 ευρώ σε 0,65 ευρώ, ήτοι κατά 3 λεπτά του ευρώ (0,03 ευρώ) και επιστροφή του στους μετόχους.

Έγκυρες ψήφοι: 18.817.181, Αναλογία επί του μετοχικού κεφαλαίου: 71,679%.

Υπέρ: 18.817.181, Κατά: 0, Αποχή: 0.

8. Την τροποποίηση του άρθρου 5 του ισχύοντος κωδικοποιημένου καταστατικού της Εταιρίας, περί κεφαλαίου, προκειμένου να ενσωματωθούν οι αναφερόμενες ανωτέρω μεταβολές λόγω αύξησης της ονομαστικής αξίας εκάστης μετοχής και μείωσης του μετοχικού κεφαλαίου και την εξουσιοδότηση του ΔΣ να προβεί στις δέουσες ενέργειες για τη δημοσίευση της τροποποίησης και την κωδικοποίηση του Καταστατικού.

Έγκυρες ψήφοι: 18.817.181, Αναλογία επί του μετοχικού κεφαλαίου: 71,679%.

Υπέρ: 18.817.181, Κατά: 0, Αποχή: 0.

9. Την εκλογή ως νέου εκτελεστικού μέλους του Δ.Σ. της κ. Θεοδώρας Κουφού, Γενικής Διευθύντριας της εταιρίας, σε αντικατάσταση του αποχωρούντος μέλους του Δ.Σ. κ. Κωνσταντίνου Ανδρεάδη. Κατόπιν τούτου, η σύνθεση του Διοικητικού Συμβουλίου της Εταιρίας έχει ως εξής:

Ανδρεάδης Ευστράτιος του Κωνσταντίνου [εκτελεστικό μέλος]

Ανδρεάδου Αναστασία το γένος Αγγέλου Κοζλακίδη [εκτελεστικό μέλος]

Θεοδώρα Κουφού του Δημητρίου [εκτελεστικό μέλος]

Πέτρος Ιακώβου του Νικολάου [ανεξάρτητο – μη εκτελεστικό μέλος]

Ιωάννης Αποστολάκος του Γεωργίου [ανεξάρτητο -μη εκτελεστικό μέλος]

Θεόφιλος Μεχτερίδης του Ιωάννη [μη εκτελεστικό μέλος]

Έγκυρες ψήφοι: 18.817.181, Αναλογία επί του μετοχικού κεφαλαίου: 71,679%.

Υπέρ: 18.817.181, Κατά: 0, Αποχή: 0.

10. Περαιτέρω, ο Πρόεδρος του Δ.Σ. ενημέρωσε τους κ.κ. μετόχους για την ίδρυση θυγατρικής εταιρίας στην Κύπρο που πραγματοποιήθηκε τον Απρίλιο του τρέχοντος έτους και τις προοπτικές της κίνησης αυτής.

Η T.C.R. επέλεξε τη λύση IMSplus για την ολοκληρωμένη διαχείριση των wealth management εργασιών

23 June 2016, 14:14:28 | PROFILE A.E.B.E. Go to full article

Αθήνα, 23 Ιουνίου 2016: Η Profile Software, κορυφαία εταιρεία ανάπτυξης χρηματοοικονομικού λογισμικού, ανακοινώνει ότι η T.C.R. International Ltd, ταχέως αναπτυσσόμενη επενδυτική εταιρεία στην Κύπρο, επέλεξε τη διεθνώς βραβευμένη πλατφόρμα διαχείρισης επενδύσεων IMSplus, για την ολοκληρωμένη και αποτελεσματική υποστήριξη των wealth και fund εργασιών της.

Η T.C.R. International προσφέρει σε χρηματοπιστωτικά ιδρύματα και ιδιώτες επενδυτές μεγάλων κεφαλαίων (High Net Worth Individuals) ευρύ φάσμα χρηματοοικονομικών λύσεων, ανταποκρινόμενη στις εξειδικευμένες ανάγκες και απαιτήσεις των πελατών της. Η εταιρεία παρέχει υπηρεσίες διαχείρισης επενδύσεων (fund setup, administration, management), χαρτοφυλακίου και χρηματιστηριακών συναλλαγών με πρόσβαση σε όλες τις μεγάλες χρηματιστηριακές (listed) και εξωχρηματιστηριακές (OTC, Over The Counter) αγορές, εξασφαλίζοντας στους πελάτες της τη δυνατότητα εκτεταμένης διαφοροποίησης του χαρτοφυλακίου τους.

Κατόπιν εμπειριστατωμένης διεθνούς αξιολόγησης των κορυφαίων προμηθευτών wealth management λογισμικού, η T.C.R. International επέλεξε τη λύση IMSplus της Profile με βάση την προηγμένη λειτουργικότητα που προσφέρει για αυτοματοποίηση των διαδικασιών με web και mobile δυνατότητες, παραμετροποίηση reporting και κανονιστική συμμόρφωση. Το IMSplus μέσω της αξιοποίησης όλων των front-to-back λειτουργιών του θα συμβάλει στην ολοκληρωμένη κάλυψη των υφιστάμενων απαιτήσεων διαχείρισης χαρτοφυλακίου της T.C.R., ενώ παράλληλα θα συμβάλει στη βελτιστοποίηση των προσφερόμενων υπηρεσιών μέσω των παρεχόμενων KYC και CRM εργαλείων καθώς και των διαθέσιμων links για μια ολοκληρωμένη προσέγγιση. Παράλληλα, η T.C.R. θα είναι σε θέση να παρέχει άμεσα στους πελάτες της up-to-date αναλύσεις αποτίμησης των χαρτοφυλακίων και της απόδοσης τους, ανά πάσα στιγμή καθώς και εκτεταμένες αναφορές πελατών και MIS δυνατότητες.

Η T.C.R. με την υλοποίηση του IMSplus στοχεύει σε πιο ευέλικτη δομή λειτουργιών και διαδικασιών. Η πλατφόρμα προσφέρει τη δυνατότητα εύκολης επέκτασης με νέες λειτουργίες και υποσυστήματα καλύπτοντας μελλοντικές ανάγκες. Το IMSplus αποτελεί τη βέλτιστη επιλογή από διεθνείς εταιρείες Wealth Management βάσει εύχρηστου περιβάλλοντος εργασίας, εύκολης πρόσβασης πελατών, compliance engine και δυνατοτήτων παραμετροποίησης, που ανταποκρίνονται στις αυξανόμενες απαιτήσεις της αγοράς.

ΙΝΤΕΡΓΟΥΝΤ-ΞΥΛΕΜΠΟΡΙΑ Α.Τ.Ε.Ν.Ε.

Ανακοίνωση

Η εταιρία «ΙΝΤΕΡΓΟΥΝΤ-ΞΥΛΕΜΠΟΡΙΑ ΑΤΕΝΕ» (η Εταιρία) ενημερώνει το επενδυτικό κοινό ότι σήμερα αποφασίστηκε η αύξηση του μετοχικού κεφαλαίου στην κατά 99,94% θυγατρική της εταιρία με την επωνυμία «ΕΛΣΚΑΝ ΕΛΛΗΝΟΣΚΑΝΔΥΝΑΥΙΚΗ ΑΕ» (ΕΛΣΚΑΝ) ύψους 150.000 ευρώ. Μετά την ανωτέρω αύξηση, η Εταιρία θα εξακολουθεί να κατέχει το 99,94% των μετοχών της ΕΛΣΚΑΝ.

PASAL Α.Ε.

Αποφάσεις Γενικής Συνέλευσης

Ανακοινώνεται από την εταιρεία με την επωνυμία "PASAL Ανώνυμος Εταιρεία Ανάπτυξης Ακινήτων" και τον διακριτικό τίτλο "PASAL Development SA", ότι πραγματοποιήθηκε την 23/06/2016 Ετήσια Τακτική Γενική Συνέλευση των μετόχων στην οποία παραστάθηκαν 3 μέτοχοι που εκπροσωπούν 9.578.181 μετοχές επί συνόλου 14.967.940, δηλαδή το 63,99 % του μετοχικού κεφαλαίου της εταιρείας. Στην Γενική Συνέλευση συζητήθηκαν και ελήφθησαν αποφάσεις επί των παρακάτω θεμάτων της ημερήσιας διάταξης.

Ειδικότερα, η Γενική Συνέλευση ενέκρινε ομόφωνα:

1. την Ετήσια Οικονομική Έκθεση της Εταιρείας και του Ομίλου της εταιρικής χρήσης 2015 (01.01.2015 έως 31.12.2015), μετά των Ετησίων Οικονομικών Καταστάσεων (εταιρικών και ενοποιημένων) της εν λόγω Εταιρικής Χρήσης (01.01.2015 έως 31.12.2015) καθώς και των σχετικών Ετήσιων Εκθέσεων του Διοικητικού Συμβουλίου και των Ορκωτών Ελεγκτών – Λογιστών για την ίδια περίοδο (01.01.2015 έως 31.12.2015).
2. Την απαλλαγή των μελών του Διοικητικού Συμβουλίου και των Ορκωτών Ελεγκτών – Λογιστών από κάθε ευθύνη για την δραστηριότητά τους, κατά την εταιρική χρήση, που έληξε την 31.12.2015 (01.01.2015 έως 31.12.2015).
3. Την εκλογή και αμοιβή για την εταιρική χρήση 1/1/2016 έως 31/12/2016 ως Τακτικού Ορκωτού Ελεγκτή του κ. Γεωργίου Τσιώλη και του κ. Αντωνίου Παπαγιάννη, ως Αναπληρωματικού Ελεγκτού.
4. Τις αμοιβές που καταβλήθηκαν κατά την χρήση 2015 στα μέλη του Δ.Σ. της εταιρείας και το όριο των αμοιβών που θα τους καταβληθούν κατά την τρέχουσα εταιρική χρήση.
5. Τη χορήγηση άδειας σύμφωνα με το άρθρο 23 του ΚΝ 2190/1920 στα μέλη του Διοικητικού Συμβουλίου και σε Διευθυντές ώστε να μετέχουν σε Διοικητικά Συμβούλια θυγατρικών ή συνδεδεμένων με αυτήν εταιριών κατά την έννοια του άρθρου 42ε παρ. 5 του ΚΝ 2190/1920.

CENTRIC ΣΥΜΜΕΤΟΧΩΝ Α.Ε.

Αποφάσεις Γενικής Συνέλευσης

Κατά την Τακτική Γενική Συνέλευση των μετόχων της "CENTRIC ΣΥΜΜΕΤΟΧΩΝ ΑΝΩΝΥΜΗ ΕΤΑΙΡΕΙΑ" και με το δ.τ. Centric Α.Ε. που έλαβε χώρα στις 23.6.2016, ημέρα Πέμπτη και ώρα 10:00 π.μ., στα γραφεία της έδρας της Εταιρίας στο Μοσχάτο Αττικής, επί της οδού Στρ. Μακρυγιάννη αρ. 20, και στην οποία παραστάθηκαν μέτοχοι, που εκπροσωπούσαν ποσοστό 24,78857% του συνόλου των μετοχών και των δικαιωμάτων ψήφου της Εταιρίας, αποφασίστηκαν τα εξής:

- 1) Εγκρίθηκαν ομόφωνα από το σύνολο των παρισταμένων μετόχων όπως παρίστανται και εκπροσωπούνται οι Ετήσιες Οικονομικές Καταστάσεις της Εταιρίας, όπως και οι Ενοποιημένες της υπό συζήτηση Χρήσης (από 1-1-2015 μέχρι και 31-12-2015), καθώς και οι Εκθέσεις του Διοικητικού Συμβουλίου και των Ορκωτών Ελεγκτών της Εταιρίας για τις Ετήσιες Οικονομικές Καταστάσεις της εταιρικής χρήσης 1.1.2015-31.12.2015.
- 2) Απαλλάχθηκαν ομόφωνα από το σύνολο των παρισταμένων μετόχων όπως παρίστανται και εκπροσωπούνται τα μέλη του Διοικητικού Συμβουλίου και οι ορκωτοί ελεγκτές της Εταιρίας από κάθε ευθύνη αποζημίωσης για τα πεπραγμένα (διαχείριση) της εταιρικής χρήσης 1.1.2015-31.12.2015 και εγκρίθηκαν οι διαχειριστικές πράξεις και οι πράξεις εκπροσώπησης του Διοικητικού Συμβουλίου.
- 3) Εκλέχθηκε ομόφωνα από το σύνολο των παρισταμένων μετόχων όπως παρίστανται και εκπροσωπούνται για τον τακτικό έλεγχο των οικονομικών καταστάσεων της Εταιρίας και του Ομίλου για τη χρήση 2016, η ελεγκτική εταιρία BDO Ορκωτοί Ελεγκτές Α.Ε. (ΑΜ/ΣΟΕΛ 173) και αποφασίστηκε πως η αμοιβή των ελεγκτών αυτών που θα ορίσει με μετέπειτα επιστολή της η ελεγκτική εταιρία, θα καθορισθεί σύμφωνα με τις κείμενες εφαρμοστέες διατάξεις.

4) Εγκρίθηκαν ομόφωνα από το σύνολο των παρισταμένων μετόχων όπως παρίστανται και εκπροσωπούνται οι αμοιβές (αποζημιώσεις) των μελών του Διοικητικού Συμβουλίου της Εταιρίας που καταβλήθηκαν κατά την εταιρική χρήση 1.1.2015-31.12.2015, και οι μέχρι σήμερα προκαταβληθείσες στα μέλη του ΔΣ αμοιβές που αφορούν τη χρήση 1.1.2016 – 31.12.2016. Τέλος, προεγκρίθηκαν ομόφωνα από το σύνολο των παρισταμένων μετόχων, οι αμοιβές (αποζημιώσεις) των μελών του Διοικητικού Συμβουλίου για την τρέχουσα εταιρική χρήση και οι αμοιβές αυτών από το τέλος της τρέχουσας εταιρικής χρήσης μέχρι και τη σύγκληση της Τακτικής Γενικής Συνέλευσης του έτους 2017.

ΜΟΤΟΔΥΝΑΜΙΚΗ Α.Ε.Ε.

Ανακοίνωση

Η εταιρία ΜΟΤΟΔΥΝΑΜΙΚΗ Α.Ε.Ε., σύμφωνα με τις διατάξεις του ν. 3340/2005 και της με αριθμό 3/347/12.07.2005 Απόφαση της Επιτροπής Κεφαλαιαγοράς ανακοινώνει ότι η εταιρία ΑΥΓΗ Α.Ε. γνωστοποίησε την 23-06-2016 στην ΜΟΤΟΔΥΝΑΜΙΚΗ Α.Ε.Ε. ότι Την Τετάρτη 22 Ιουνίου 2016, η Εταιρία ΑΥΓΗ Α.Ε. αγόρασε μέσω εξωχρηματοπιστηριακής συναλλαγής 3.083 κοινές/ονομαστικές μετοχές της εταιρίας ΜΟΤΟΔΥΝΑΜΙΚΗ Α.Ε.Ε. με συνολική καθαρή αξία 1.063,64 ευρώ.

Η ΜΟΤΟΔΥΝΑΜΙΚΗ προβαίνει στην παρούσα ανακοίνωση διότι οι κ.κ. Πάρης Κυριακόπουλος του Οδυσσέα, Πρόεδρος του Διοικητικού Συμβουλίου της ΜΟΤΟΔΥΝΑΜΙΚΗΣ Α.Ε.Ε. και Οδυσσέας Κυριακόπουλος του Παρασκευά, Μέλος του Διοικητικού Συμβουλίου της ΜΟΤΟΔΥΝΑΜΙΚΗ Α.Ε.Ε. οι οποίοι είναι μέλη του Διοικητικού Συμβουλίου και μέτοχοι της εταιρίας ΑΥΓΗ Α.Ε.

ΜΥΛΟΙ ΛΟΥΛΗ Α.Ε.

Αποφάσεις Γενικής Συνέλευσης

Στις 23/06/2016 συνήλθε η Τακτική Γενική Συνέλευση της «ΜΥΛΟΙ ΛΟΥΛΗ ΑΝΩΝΥΜΗ ΕΤΑΙΡΕΙΑ». Στην Τακτική Γενική Συνέλευση, κατά την οποία εκπροσωπήθηκε το 75,40% του μετοχικού κεφαλαίου, ήτοι παραστάθηκαν και ψήφισαν μέτοχοι και αντιπρόσωποί τους, που εκπροσωπούν 12.912.721 μετοχές και 12.912.721 ψήφους :

1. Εγκρίθηκαν ομόφωνα, με ψήφους 12.912.721, ήτοι με ποσοστό 75,40% του μετοχικού κεφαλαίου, οι ετήσιες Οικονομικές Καταστάσεις της Εταιρείας και οι Ενοποιημένες Οικονομικές Καταστάσεις, σύμφωνα με τα Διεθνή Πρότυπα Χρηματοοικονομικής Πληροφόρησης, της εταιρικής χρήσης από 1.1.2015 έως 31.12.2015, έπειτα από ακρόαση και έγκριση των σχετικών Εκθέσεων του Διοικητικού Συμβουλίου και των Ορκωτών Ελεγκτών – Λογιστών και αποφασίσθηκε ομόφωνα, με ψήφους 12.912.721, ήτοι με ποσοστό 75,40% του μετοχικού κεφαλαίου, η μη διανομή μερίσματος στους μετόχους.

2. Απηλλάγησαν ομόφωνα, με ψήφους 12.912.721, ήτοι με ποσοστό 75,40% του μετοχικού κεφαλαίου, τα μέλη του Διοικητικού Συμβουλίου, καθώς και οι Ορκωτοί Ελεγκτές - Λογιστές από κάθε ευθύνη αποζημίωσης για την εταιρική χρήση από 1.1.2015 έως 31.12.2015.

3. Εκλέχθηκε, με ψήφους 12.912.721, ήτοι με ποσοστό 75,40% του μετοχικού κεφαλαίου, η εταιρεία «BDO Ορκωτοί Ελεγκτές Ανώνυμη Εταιρεία» με αριθμό μητρώου ΣΟΕΛ 173, η οποία θα ορίσει από τα μέλη της τον τακτικό Ορκωτό Ελεγκτή - Λογιστή και τον αναπληρωματικό Ορκωτό Ελεγκτή - Λογιστή για τον έλεγχο των ετήσιων Οικονομικών Καταστάσεων της Εταιρείας και των Ενοποιημένων Οικονομικών Καταστάσεων, σύμφωνα με τα Διεθνή Πρότυπα Χρηματοοικονομικής Πληροφόρησης, για την εταιρική χρήση από 1.1.2016 έως 31.12.2016.

4. Αποφασίσθηκε ομόφωνα, με ψήφους 12.912.721, ήτοι με ποσοστό 75,40% του μετοχικού κεφαλαίου, η διανομή αμοιβής στα μέλη του Διοικητικού Συμβουλίου για την εταιρική χρήση 1.1.2015 – 31.12.2015

5. Προεγκρίθηκε ομόφωνα, με ψήφους 12.912.721, ήτοι με ποσοστό 75,40% του μετοχικού κεφαλαίου, η καταβολή χρηματικού ποσού για την επόμενη εταιρική χρήση, προκειμένου να καλυφθούν τα έξοδα παραστάσεως των μελών του Διοικητικού Συμβουλίου και αποφασίσθηκε ομόφωνα η καταβολή για την επόμενη εταιρική χρήση των ετήσιων Οικονομικών Καταστάσεων της Εταιρείας και των Ενοποιημένων Οικονομικών Καταστάσεων, που συνδέονται με την Εταιρεία με σχέση εξαρτημένης εργασίας.

6. Εγκρίθηκε ομόφωνα με ψήφους 12.912.721, ήτοι με ποσοστό 75,40% του μετοχικού κεφαλαίου, η αύξηση του μετοχικού κεφαλαίου της Εταιρείας κατά 1.027.503,72 ευρώ με αύξηση της ονομαστικής αξίας κάθε μετοχής κατά 0,06 ευρώ με κεφαλαιοποίηση αποθεματικών «διαφορά από έκδοση μετοχών υπέρ το άρτιο» και εγκρίθηκε ομόφωνα η ισόποση μείωση του μετοχικού κεφαλαίου της Εταιρείας κατά 1.027.503,72 ευρώ με μείωση της ονομαστικής αξίας κάθε μετοχής κατά 0,06 ευρώ με σκοπό την επιστροφή κεφαλαίου με μετρητά στους μετόχους. Επίσης, η Τακτική Γενική Συνέλευση παρείχε την εξουσιοδότηση προς το Διοικητικό Συμβούλιο της Εταιρείας για τη ρύθμιση όλων των διαδικαστικών θεμάτων για την εκτέλεση και υλοποίηση της παρούσας αποφάσεως περί αυξήσεως και μειώσεως του μετοχικού κεφαλαίου της Εταιρείας.

7. Τροποποιήθηκε ομόφωνα με ψήφους 12.912.721, ήτοι με ποσοστό 75,40% του μετοχικού κεφαλαίου, το άρθρο 5 του καταστατικού της εταιρείας, σύμφωνα με την ανωτέρω απόφαση.

8. Εγκρίθηκε ομόφωνα με ψήφους 12.912.721, ήτοι με ποσοστό 75,40% του μετοχικού κεφαλαίου, η παροχή εγγυήσεως υπέρ της ανώνυμης εταιρείας με την επωνυμία «KENFOOD ΤΡΟΦΟΓΝΩΣΙΑ ΑΝΩΝΥΜΗ ΒΙΟΜΗΧΑΝΙΚΗ ΚΑΙ ΕΜΠΟΡΙΚΗ ΕΤΑΙΡΕΙΑ» και με τον διακριτικό τίτλο «KENFOOD ΤΡΟΦΟΓΝΩΣΙΑ Α.Β.Ε.Ε.» προς την «ΑΤΤΙΚΑ BANK ΑΝΩΝΥΜΗ ΤΡΑΠΕΖΙΚΗ ΕΤΑΙΡΕΙΑ» συνολικού ποσού 716.000 ευρώ.

Όλες οι ως άνω αποφάσεις της Τακτικής Γενικής Συνέλευσης είναι άμεσα υλοποιήσιμες. Η Εταιρεία δεν θα διανείμει μερίσμα για την εταιρική χρήση 1.1.2015 – 31.12.2015, σύμφωνα με όσα αποφασίσθηκαν στο πρώτο θέμα της ημερησίας διατάξεως.

ΑΘΗΝΑ Α.Τ.Ε.

Γνωστοποίηση

Η ΑΘΗΝΑ Α.Τ.Ε. γνωστοποιεί, σύμφωνα με την Απόφαση 3/347/12.07.2005 του Διοικητικού Συμβουλίου της Επιτροπής Κεφαλαιαγοράς, ότι κατόπιν της από 22.06.2016 απόφασης της Τακτικής Γενικής Συνέλευσης των μετόχων της Εταιρείας αναφορικά με την εκλογή νέου Διοικητικού Συμβουλίου με διετή θητεία έως την 30.06.2018, το Διοικητικό Συμβούλιο συγκροτήθηκε την 22.06.2016 σε σώμα ως εξής:

1. Χρήστος Ιωάννου, Πρόεδρος (Εκτελεστικό Μέλος)
2. Κωνσταντίνος Μιτζάλης, Αντιπρόεδρος & Διευθύνων Σύμβουλος (Εκτελεστικό Μέλος)
3. Απόστολος Μύτιλης, Αντιπρόεδρος (Εκτελεστικό Μέλος)
4. Αναστάσιος Τσακανίκας, Σύμβουλος (Εκτελεστικό Μέλος)
5. Αλέξιος Σωτηρακόπουλος, Σύμβουλος (Ανεξάρτητο Μη Εκτελεστικό Μέλος)
6. Γεώργιος Απέγγητος, Σύμβουλος, (Ανεξάρτητο Μη Εκτελεστικό Μέλος).

QUEST ΣΥΜΜΕΤΟΧΩΝ Α.Ε.

Αγορά Ιδίων Μετοχών

Η Quest Συμμετοχών Α.Ε. γνωστοποιεί ότι σύμφωνα με το άρθρο 16 του ΚΝ 2190/20, όπως τροποποιήθηκε και ισχύει, και σύμφωνα με τους όρους του Κανονισμού 2273 / 2003 της Ευρωπαϊκής Επιτροπής και σε εκτέλεση της από 01/06/2016 απόφασης της Τακτικής Γενικής Συνέλευσης των Μετόχων της Εταιρείας και της από 01/06/2016 απόφασης του Διοικητικού Συμβουλίου, προέβη κατά τη διάρκεια της συνεδρίασης της 22/06/2016, μέσω της χρηματιστηριακής εταιρείας «Eurobank EFG Equities», σε αγορά 600 ιδίων μετοχών με μέση τιμή κτήσης 4,75 ευρώ και συνολική αξία συναλλαγής 2.915,18 ευρώ.

ΚΡΕΤΑ ΦΑΡΜ Α.Β.Ε.Ε.

Αποφάσεις Γενικής Συνέλευσης

Ανακοινώνεται από την εταιρεία ΚΡΕΤΑ ΦΑΡΜ Α.Β.Ε.Ε. ότι πραγματοποιήθηκε την 22.6.2016 και ώρα 11:00 π.μ. στα γραφεία της έδρας της (15ο χιλιόμετρο Ε.Ο. Ρεθύμνου – Ηρακλείου, περιοχή Πρίνου, θέση Λατζιμάς, Δήμου Ρεθύμνης, Π.Ε. Ρεθύμνης) η Ετήσια Τακτική Γενική Συνέλευση των μετόχων της, κατόπιν πρόσκλησης του Δ.Σ. της εταιρείας, στην οποία παραστάθηκαν καθ' όλη τη διάρκειά της δύο (2) μέτοχοι της εταιρείας (αμφότεροι δι' αντιπροσώπου), που εκπροσωπούν συνολικά 24.074.192 μετοχές επί συνόλου 29.480.000 μετοχών, δηλαδή ποσοστό 81,66% του συνόλου των μετοχών και ποσοστό 82,06% του συνόλου των δικαιωμάτων ψήφου της εταιρείας, καθώς τα δικαιώματα ψήφου που αντιστοιχούν σε 143.533 ίδιες μετοχές που κατέχει η εταιρεία αναστέλλονται, κατά τα προβλεπόμενα στο άρθρο 16 παρ. 8 του Κ.Ν 2190/1920, και συνεπώς η Γενική Συνέλευση είχε την απαιτούμενη απαρτία για τη λήψη αποφάσεων επί όλων των θεμάτων της ημερησίας διάταξης.

Ειδικότερα, επί των θεμάτων της ημερησίας διάταξης ελήφθησαν οι παρακάτω αποφάσεις:

Επί του 1ου Θέματος: Εγκρίθηκαν με ψήφους 24.074.192 υπέρ, που αντιστοιχούν στο 100% των παρισταμένων ψήφων, στο 81,66% του συνόλου των μετοχών και σε ποσοστό 82,06% επί του συνόλου των δικαιωμάτων ψήφου της εταιρείας [ψήφοι κατά: 0/αποχή:0] οι Ετήσιες Οικονομικές Καταστάσεις και Ενοποιημένες Ετήσιες Οικονομικές Καταστάσεις της εταιρικής χρήσης από 1/1/2015 έως 31/12/2015, η ενιαία Έκθεση Διαχείρισης του Διοικητικού Συμβουλίου για την χρήση 2015 της Εταιρείας και του Ομίλου της και η σχετική Έκθεση Ελέγχου του Νόμιμου Ελεγκτή που περιλαμβάνονται στην Ετήσια Οικονομική Έκθεση της εταιρικής χρήσης από 1/1/2015 έως 31/12/2015, καθώς και η δήλωση εταιρικής διακυβέρνησης σύμφωνα με το άρθρο 43α παραγρ. 3 περιπτ. δ του κ.ν. 2190/1920.

Επί του 2ου Θέματος: Εγκρίθηκε με ψήφους 24.074.192 υπέρ, που αντιστοιχούν στο 100% των παρισταμένων ψήφων, στο 81,66% του συνόλου των μετοχών και σε ποσοστό 82,06% επί του συνόλου των δικαιωμάτων ψήφου της εταιρείας [ψήφοι κατά: 0/αποχή:0] η μη διανομή μερίσματος από τα αποτελέσματα της χρήσης από 1.1.2015 έως 31.12.2015.

Επί του 3ου Θέματος: Εγκρίθηκε με ψήφους 24.074.192 υπέρ, που αντιστοιχούν στο 100% των παρισταμένων ψήφων, στο 81,66% του συνόλου των μετοχών και σε ποσοστό 82,06% επί του συνόλου των δικαιωμάτων ψήφου της εταιρείας [ψήφοι κατά: 0/αποχή:0] η απαλλαγή των μελών του Διοικητικού Συμβουλίου και του Ορκωτού Ελεγκτή – Λογιστή και του αναπληρωτή αυτού, από κάθε ευθύνη αποζημίωσης για τα πεπραγμένα της εταιρικής χρήσης 2015 (1.1.2015 – 31.12.2015).

Επί του 4ου Θέματος: Εγκρίθηκε με ψήφους 24.074.192 υπέρ, που αντιστοιχούν στο 100% των παρισταμένων ψήφων, στο 81,66% του συνόλου των μετοχών και σε ποσοστό 82,06% επί του συνόλου των δικαιωμάτων ψήφου της εταιρείας [ψήφοι κατά: 0/αποχή:0] η εκλογή της ανώνυμης ελεγκτικής εταιρείας με την επωνυμία «GRANTTHORNTONΑνώνυμη Εταιρεία Ορκωτών Ελεγκτών» για τη διενέργεια του τακτικού ελέγχου των ετήσιων οικονομικών καταστάσεων της χρήσης από 1/1/2016 έως 31/12/2016, της επισκόπησης των ενδιάμεσων οικονομικών καταστάσεων της περιόδου από 1/1/2016 έως 30/6/2016, καθώς επίσης και του ελέγχου της φορολογικής συμμόρφωσης της εταιρείας και της χορήγησης της «Ειδικής Έκθεσης Ελέγχου Φορολογικής Συμμόρφωσης» σύμφωνα με την παρ. 5 του άρθρου 82 Ν. 2238/94 για την χρήση από 1/1/2016-31/12/2016, με αμοιβή σύμφωνα με την ισχύουσα νομοθεσία περί Ορκωτών Ελεγκτών Λογιστών, τις αποφάσεις του Εποπτικού Συμβουλίου του Σώματος Ορκωτών Ελεγκτών Λογιστών και στο πλαίσιο των προσφορών της.

Επί του 5ου Θέματος: Εγκρίθηκε με ψήφους 24.074.192 υπέρ, που αντιστοιχούν στο 100% των παρισταμένων ψήφων, στο 81,66% του συνόλου των μετοχών και σε ποσοστό 82,06% επί του συνόλου των δικαιωμάτων ψήφου της εταιρείας [ψήφοι κατά: 0/αποχή:0] η αμοιβή της ανώνυμης ελεγκτικής εταιρείας με την επωνυμία «GRANTTHORNTONΑνώνυμη Εταιρεία Ορκωτών Ελεγκτών», από την οποία προέρχονται οι Νόμιμοι Ελεγκτές για τη χορήγηση της «Ειδικής Έκθεσης Ελέγχου Φορολογικής Συμμόρφωσης» σύμφωνα με την παρ. 5 του άρθρου 82 Ν. 2238/94 για τη χρήση από 1/1/2015 έως 31/12/2015, στο πλαίσιο των προσφορών της.

Επί του 6ου Θέματος: Εγκρίθηκαν με ψήφους 24.074.192 υπέρ, που αντιστοιχούν στο 100% των παρισταμένων ψήφων, στο 81,66% του συνόλου των μετοχών και σε ποσοστό 82,06% επί του συνόλου των δικαιωμάτων ψήφου της εταιρείας [ψήφοι κατά: 0/αποχή:0] οι αμοιβές των μελών του Δ.Σ. για την εταιρική χρήση 2015 (1.1.2015-31.12.2015), προεγκρίθηκαν δε με ψήφους 24.074.192 υπέρ, που αντιστοιχούν στο 100% των παρισταμένων ψήφων, στο 81,66% του συνόλου των μετοχών και ποσοστό 82,06% του συνόλου των δικαιωμάτων ψήφου της εταιρείας [ψήφοι κατά: 0/αποχή:0] οι αμοιβές των μελών του Δ.Σ. για την εταιρική χρήση 2016 (1.1.2016-31.12.2016) και για το α' εξάμηνο της εταιρικής χρήσης 2016, κατ' άρθρο 24§2 Κ.Ν. 2190/1920.

Επί του 7ου Θέματος: Εγκρίθηκε με ψήφους 24.074.192 υπέρ, που αντιστοιχούν στο 100% των παρισταμένων ψήφων, στο 81,66% του συνόλου των μετοχών και σε ποσοστό 82,06% επί του συνόλου των δικαιωμάτων ψήφου της εταιρείας [ψήφοι κατά: 0/αποχή:0] η από 7.3.2016 εκλογή του κ. Βασιλείου Βουμβουράκη ως μη εκτελεστικού μέλους του Διοικητικού Συμβουλίου, σε αντικατάσταση του παραιτηθέντος μέλους κ. Ιωάννη Μοράκη.

Επί του 8ου Θέματος: Εξελέγη με ψήφους 24.074.192 υπέρ, που αντιστοιχούν στο 100% των παρισταμένων ψήφων, στο 81,66% του συνόλου των μετοχών και σε ποσοστό 82,06% επί του συνόλου των δικαιωμάτων ψήφου της εταιρείας [ψήφοι κατά: 0/αποχή:0] το νέο Διοικητικό Συμβούλιο της Εταιρείας, με την ακόλουθη ανάθεση εκτελεστικών και μη αρμοδιοτήτων και τον ορισμό ανεξάρτητων μελών, το οποίο απαρτίζεται από τους:

- 1) Εμμανουήλ Δομαζάκης, εκτελεστικό μέλος.
- 2) Κωνσταντίνος Δομαζάκης, εκτελεστικό μέλος.
- 3) Ελένη Δομαζάκη, μη εκτελεστικό μέλος.
- 4) Κωνσταντίνος Φρουζής, εκτελεστικό μέλος.
- 5) Βασίλειος Βουμβουράκης, μη εκτελεστικό μέλος.
- 6) Εμμανουήλ Κοτζαμπασάκης, ανεξάρτητο μη εκτελεστικό μέλος.
- 7) Ανδρέας Μερικάς, ανεξάρτητο μη εκτελεστικό μέλος.

Η θητεία του ανωτέρω Διοικητικού Συμβουλίου είναι πενταετής.

Επί του 9ου Θέματος: Εγκρίθηκε με ψήφους 24.074.192 υπέρ, που αντιστοιχούν στο 100% των παρισταμένων ψήφων, στο 81,66% του συνόλου των μετοχών και σε ποσοστό 82,06% επί του συνόλου των δικαιωμάτων ψήφου της εταιρείας [ψήφοι κατά: 0/αποχή:0] η παροχή άδειας για κατάρτιση συμβάσεων της εταιρείας με συνδεδεμένες κατ' άρθρο 42ε παρ. 5 Κ.Ν. 2190/20 επιχειρήσεις, σύμφωνα με το άρθρο 23α του Κ.Ν. 2190/20.

Επί του 10ου Θέματος: Εγκρίθηκε με ψήφους 24.074.192 υπέρ, που αντιστοιχούν στο 100% των παρισταμένων ψήφων, στο 81,66% του συνόλου των μετοχών και σε ποσοστό 82,06% επί του συνόλου των δικαιωμάτων ψήφου της εταιρείας [ψήφοι κατά: 0/αποχή:0] η χορήγηση στα μέλη του Διοικητικού Συμβουλίου της Εταιρείας και στους Διευθυντές αυτής άδειας, σύμφωνα με το άρθρο 23 παρ. 1 κ.ν. 2190/1920, συμμετοχής σε Διοικητικά Συμβούλια ή στη διεύθυνση εταιρειών του Ομίλου της Εταιρείας, που επιδιώκουν τους ίδιους ή παρόμοιους σκοπούς.

Επί του 11ου Θέματος: Εγκρίθηκαν με ψήφους 24.074.192 υπέρ, που αντιστοιχούν στο 100% των παρισταμένων ψήφων, στο 81,66% του συνόλου των μετοχών και σε ποσοστό 82,06% επί του συνόλου των δικαιωμάτων ψήφου της εταιρείας [ψήφοι κατά: 0/αποχή:0] οι συναλλαγές της εταιρείας με συνδεδεμένες εταιρείες, όπως απεικονίζονται στις ετήσιες ατομικές και ενοποιημένες οικονομικές καταστάσεις.

Επί του 12ου Θέματος: Εγκρίθηκε με ψήφους 24.074.192 υπέρ, που αντιστοιχούν στο 100% των παρισταμένων ψήφων, στο 81,66% του συνόλου των μετοχών και σε ποσοστό 82,06% επί του συνόλου των δικαιωμάτων ψήφου της εταιρείας [ψήφοι κατά: 0/αποχή:0] η εκλογή του κ. Ανδρέα Μερικά του Γεωργίου, της κας Δομαζάκη Ελένης του Στυλιανού και του κου Εμμανουήλ Κοτζαμπασάκη του Γεωργίου ως Μελών της Επιτροπής Ελέγχου, σύμφωνα με το άρθρο 37 του ν. 3693/2008. Εκ των ορισθέντων μελών της Επιτροπής Ελέγχου, ο κ. Ανδρέας Μερικάς, μη εκτελεστικό – ανεξάρτητο μέλος του Διοικητικού Συμβουλίου της εταιρείας, έχει αποδεδειγμένη και επαρκή γνώση σε θέματα λογιστικής και ελεγκτικής.

Επί του 13ου Θέματος: Εγκρίθηκε με ψήφους 24.074.192 υπέρ, που αντιστοιχούν στο 100% των παρισταμένων ψήφων, στο 81,66% του συνόλου των μετοχών και σε ποσοστό 82,06% επί του συνόλου των δικαιωμάτων ψήφου της εταιρείας [ψήφοι κατά: 0/αποχή:0], διετές πρόγραμμα αγοράς ιδίων μετοχών σε τιμή από 0,10€ έως 7,00€, σύμφωνα με το άρθρο 16 του Κ.Ν. 2190/1920.

Επί του 14ου Θέματος: Δεν υπήρξαν άλλα θέματα ή ανακοινώσεις.

ΑΘΗΝΑ Α.Τ.Ε.

Αποφάσεις Γενικής Συνέλευσης

Σύμφωνα με την παράγραφο 4.1.3.3 του Κανονισμού του Χρηματιστηρίου Αθηνών σας γνωστοποιούμε τα ακόλουθα:

Στις 22/06/2016, ημέρα Τετάρτη και ώρα 11:00 π.μ. πραγματοποιήθηκε στην έδρα της Εταιρείας στο Μαρούσι Ν. Αττικής, οδός Αμαρουσίου – Χαλανδρίου αρ. 16 η Τακτική Γενική Συνέλευση των Μετόχων της Εταιρείας «ΑΘΗΝΑ ΑΝΩΝΥΜΗ ΤΕΧΝΙΚΗ ΕΤΑΙΡΕΙΑ». Κατά τη συνεδρίαση της ως άνω Τακτικής Γενικής Συνέλευσης, παρέστησαν μέτοχοι που εκπροσώπησαν το 92,90% του συνόλου των μετοχών της Εταιρείας, ήτοι 125.087.732 μετοχές. Τα θέματα που συζητήθηκαν και οι αποφάσεις που ελήφθησαν, έχουν ως εξής:

Θέμα 1ο: Υποβολή και έγκριση της Έκθεσης του Διοικητικού Συμβουλίου και της Έκθεσης του Ορκωτού Ελεγκτή Λογιστή καθώς και των ετησίων οικονομικών καταστάσεων της εταιρικής χρήσης 01.01.2015 – 31.12.2015: Η Γενική Συνέλευση ομόφωνα, ήτοι με 125.087.732 ψήφους (ποσοστό 92,90%), ενέκρινε τις Ετήσιες Οικονομικές Καταστάσεις, την Έκθεση Διαχείρισης του Διοικητικού Συμβουλίου και την Έκθεση Ελέγχου του Ορκωτού Ελεγκτή Λογιστή για τη χρήση 2015.

Θέμα 2ο Εγκριση διαθέσεως αποτελεσμάτων χρήσης 01.01.2015 – 31.12.2015: Η Γενική Συνέλευση ομόφωνα, ήτοι με 125.087.732 ψήφους (ποσοστό 92,90%), αποφάσισε τη μη διανομή μερίσματος.

Θέμα 3ο Απαλλαγή από κάθε ευθύνη αποζημίωσης των μελών του Διοικητικού Συμβουλίου και του Ορκωτού Ελεγκτή Λογιστή για την χρήση 01.01.2015 - 31.12.2015: Η Γενική Συνέλευση ομόφωνα, ήτοι με 125.087.732 ψήφους (ποσοστό 92,90%), αποφάσισε την απαλλαγή από κάθε ευθύνη αποζημίωσης των μελών του Διοικητικού Συμβουλίου και του Ορκωτού Ελεγκτή Λογιστή για την χρήση 01.01.2015 - 31.12.2015.

Θέμα 4ο Εκλογή Ελεγκτικής Εταιρείας για την εταιρική χρήση 2016: Η Γενική Συνέλευση ομόφωνα, ήτοι με 125.087.732 ψήφους (ποσοστό 92,90%), εξέλεξε την Ελεγκτική Εταιρεία με την επωνυμία «GRANT THORNTON A.E.» Α.Μ. Σ.Ο.Ε.Λ. 127. Η αμοιβή του ελεγκτή, που θα διενεργήσει τον έλεγχο, θα καθορισθεί από το Εποπτικό Συμβούλιο του Σώματος Ορκωτών Ελεγκτών, σύμφωνα με το άρθρο 18 του Π.Δ. 226/1992, όπως αντικαταστάθηκε και ισχύει.

Θέμα 5ο Έγκριση αμοιβών μελών Διοικητικού Συμβουλίου για τη χρήση 2015 και προέγκριση αμοιβών μελών Διοικητικού Συμβουλίου για τη χρήση 2016, σύμφωνα με το άρθρο 24 του Κ.Ν. 2190/1920.: Η Γενική Συνέλευση ομόφωνα, ήτοι με 125.087.732 ψήφους (ποσοστό 92,90%), ενέκρινε την καταβολή των αμοιβών, οι οποίες χορηγήθηκαν στον Πρόεδρο και στον Διευθύνοντα Σύμβουλο συνολικού ποσού 150.000,00€ και στα μέλη του Διοικητικού Συμβουλίου κ.κ. Απόστολο Μύτιλη και Αναστάσιο Τσακανίκα, κατά τη διαρρεύσασα χρήση 2015, συνολικού ποσού 143.524,53€ για υπηρεσίες τις οποίες παρείχαν ως Υπεύθυνος Έργων ο πρώτος και ως Οικονομικός Διευθυντής ο δεύτερος πέραν από τις ιδιότητες των ως άνω προσώπων ως μελών της Διοικήσεως της Εταιρείας, διότι ευρίσκονται έξω από τον κύκλο των υποχρεώσεων τους ως Διοικητικών Συμβούλων και προενέκρινε με το ίδιο ποσοστό την καταβολή αμοιβής στα μέλη του Διοικητικού Συμβουλίου που έχουν αναλάβει τη διοίκηση της Εταιρείας, συνολικού ποσού 150.000,00€ για την τρέχουσα χρήση 2016 και την σχέση εργασίας και τις αμοιβές για το 2016 για τους κ.κ. Απόστολο Μύτιλη και Αναστάσιο Τσακανίκα.

Θέμα 6ο Επικύρωση εκλογής νέου μέλους του Διοικητικού Συμβουλίου της Εταιρείας: Η Γενική Συνέλευση ομόφωνα, ήτοι με 125.087.732 ψήφους (ποσοστό 92,90%), ενέκρινε την εκλογή του κ. Αλέξιου Σωτηρακόπουλου ως Μη Εκτελεστικό - Ανεξάρτητο Μέλος του Διοικητικού Συμβουλίου της Εταιρείας σε αντικατάσταση του παραιτηθέντος κ. Στέλιου Γεωργαλλίδη.

Θέμα 7ο Εκλογή νέου Διοικητικού Συμβουλίου της Εταιρείας: Η Γενική Συνέλευση ομόφωνα, ήτοι με 125.087.732 ψήφους (ποσοστό 92,90%), εξέλεξε ως νέα μέλη του Διοικητικού Συμβουλίου της Εταιρείας με διετή θητεία, ήτοι έως 30/06/2018 τους κ.κ. Χρήστο Ιωάννου, Κωνσταντίνο Μιτζάλη, Απόστολο Μύτιλη, Αναστάσιο Τσακανίκα, Αλέξιο Σωτηρακόπουλο και Γεώργιο Απέγγιτο.

Θέμα 8ο Έγκριση συμμετοχής της Εταιρείας σε εταιρείες και Κοινοπραξίες: Η Γενική Συνέλευση ομόφωνα, ήτοι με 125.087.732 ψήφους (ποσοστό 92,90%), ενέκρινε την συμμετοχή της Εταιρείας στις εταιρείες και κοινοπραξίες, που συστήθηκαν στη χρήση 2015.

Θέμα 9ο Παροχή άδειας κατ' άρθρο 23α του Κ.Ν. 2190/20 όπως ισχύει, για σύναψη συμβάσεων παροχής υπηρεσιών μεταξύ της Εταιρείας και των προσώπων του άρθρου 23α ή συνδεδεμένων εταιρειών: Η Γενική Συνέλευση ομόφωνα, ήτοι με 125.087.732 ψήφους (ποσοστό 92,90%), ενέκρινε την υπογραφή παροχής υπηρεσιών μεταξύ της Εταιρείας και των προσώπων του άρθρου 23α ή συνδεδεμένων εταιρειών.

Θέμα 10ο Χορήγηση άδειας σε μέλη του Διοικητικού Συμβουλίου και της Διεύθυνσης της Εταιρείας για τη συμμετοχή τους σε Διοικητικά Συμβούλια ή στη διεύθυνση ομοειδών επιχειρήσεων (άρ. 23 Κ.Ν. 2190/20): Η Γενική Συνέλευση ομόφωνα ήτοι με 125.087.732 ψήφους

(ποσοστό 92,90%), χορήγησε την άδεια σε μέλη του Διοικητικού Συμβουλίου και της Διευθύνσεως της Εταιρείας να μετέχουν σε Διοικητικά Συμβούλια ομοειδών επιχειρήσεων.

Θέμα 11ο Διάφορες ανακοινώσεις: Στη συνέχεια ο κ. Πρόεδρος προέβη σε διάφορες ανακοινώσεις προς τη Γενική Συνέλευση σε σχέση με την επιδίωξη των σκοπών της Εταιρείας.

J. & P. - ΑΒΑΞ Α.Ε.

Αποφάσεις Γενικής Συνέλευσης

Σύμφωνα με την παράγραφο 4.1.3.3 του Κανονισμού του Χρηματιστηρίου Αθηνών σας γνωστοποιούμε τα ακόλουθα:

Στις 22/06/2016, ημέρα Τετάρτη και ώρα 13:00 πραγματοποιήθηκε στην έδρα της Εταιρείας στο Μαρούσι Ν. Αττικής, οδός Αμαρουσίου – Χαλανδρίου αρ. 16 η Τακτική Γενική Συνέλευση των Μετόχων της Εταιρείας «J&P - ΑΒΑΞ ΑΝΩΝΥΜΗ ΕΤΑΙΡΕΙΑ ΕΡΓΟΛΗΠΤΙΚΗ - ΤΟΥΡΙΣΤΙΚΗ - ΕΜΠΟΡΙΚΗ - ΒΙΟΜΗΧΑΝΙΚΗ - ΟΙΚΟΔΟΜΙΚΩΝ ΥΛΙΚΩΝ ΚΑΙ ΜΗΧΑΝΗΜΑΤΩΝ». Κατά τη συνεδρίαση της ως άνω Τακτικής Γενικής Συνέλευσης, παρέστησαν μέτοχοι που εκπροσώπησαν το 76,171% του συνόλου των μετοχών της Εταιρείας, ήτοι 59.150.357 μετοχές. Τα θέματα που συζητήθηκαν και οι αποφάσεις που ελήφθησαν, έχουν ως εξής:

Θέμα 1ο: Υποβολή και έγκριση της Έκθεσης του Διοικητικού Συμβουλίου και της Έκθεσης του Ορκωτού Ελεγκτή Λογιστή καθώς και των ετησίων οικονομικών καταστάσεων της εταιρικής χρήσης 01.01.2015 – 31.12.2015.: Η Γενική Συνέλευση ομόφωνα ήτοι με 59.150.357 ψήφους (ποσοστό 76,171%), ενέκρινε τις Ετήσιες Οικονομικές Καταστάσεις, την Έκθεση Διαχείρισης του Διοικητικού Συμβουλίου και την Έκθεση Ελέγχου του Ορκωτού Ελεγκτή Λογιστή για τη χρήση 2015.

Θέμα 2ο Έγκριση διαθέσεως αποτελεσμάτων χρήσης 01.01.2015 – 31.12.2015: Η Γενική Συνέλευση ομόφωνα ήτοι με 59.150.357 ψήφους (ποσοστό 76,171%), αποφάσισε τη μη διανομή μερίσματος.

Θέμα 3ο Απαλλαγή από κάθε ευθύνη αποζημίωσης των μελών του Διοικητικού Συμβουλίου και του Ορκωτού Ελεγκτή Λογιστή για την χρήση 01.01.2015 - 31.12.2015: Η Γενική Συνέλευση ομόφωνα ήτοι με 59.150.357 ψήφους (ποσοστό 76,171%), αποφάσισε την απαλλαγή από κάθε ευθύνη αποζημίωσης των μελών του Διοικητικού Συμβουλίου και του Ορκωτού Ελεγκτή Λογιστή για την χρήση 01.01.2015 - 31.12.2015.

Θέμα 4ο Εκλογή Ελεγκτικής Εταιρείας για την εταιρική χρήση 2016: Η Γενική Συνέλευση ομόφωνα ήτοι με 59.150.357 ψήφους (ποσοστό 76,171%), εξέλεξε την Ελεγκτική Εταιρεία με την επωνυμία «BDO Ορκωτοί Ελεγκτές Α.Ε.», Α.Μ.ΕΛΤΕ 041, Α.Μ. ΣΟΕΛ 173. Η αμοιβή του ελεγκτή, που θα διενεργήσει τον έλεγχο, θα καθοριστεί από το Εποπτικό Συμβούλιο του Σώματος Ορκωτών Ελεγκτών, σύμφωνα με το άρθρο 18 του Π.Δ. 226/1992, όπως αντικαταστάθηκε και ισχύει.

Θέμα 5ο Έγκριση αμοιβών μελών Διοικητικού Συμβουλίου για τη χρήση 2015 και προέγκριση αμοιβών μελών Διοικητικού Συμβουλίου για τη χρήση 2016, σύμφωνα με το άρθρο 24 του Κ.Ν. 2190/1920: Η Γενική Συνέλευση ενέκρινε τις καταβληθείσες μικτές αμοιβές στους διοικούντες, συνολικού ποσού 900.000,00 ευρώ, για την προηγούμενη χρήση 2015 και ενέκρινε με το ίδιο ποσοστό την καταβολή αμοιβής στα μέλη του Διοικητικού Συμβουλίου που έχουν αναλάβει τη διοίκηση της Εταιρείας, συνολικού ποσού 900.000,00€ για την τρέχουσα χρήση 2016.

Επί του θέματος αυτού, από τό συνολικό ποσοστό των παρισταμένων μετόχων ήτοι 76,171%, ψήφισαν ΥΠΕΡ μέτοχοι που εκπροσωπούν 58.205.085 μετοχές (ποσοστό 74,954%), και ΚΑΤΑ μέτοχοι που εκπροσωπούν 945.272 μετοχές (ποσοστό 1,217%).

Θέμα 6ο Έγκριση συμμετοχής της Εταιρείας σε εταιρείες και Κοινοπραξίες: Η Γενική Συνέλευση ομόφωνα ήτοι με 59.150.357 ψήφους (ποσοστό 76,171%), ενέκρινε την συμμετοχή της Εταιρείας στις εταιρείες και κοινοπραξίες, που συστήθηκαν στη χρήση 2015.

Θέμα 7ο Παροχή άδειας κατ' άρθρο 23α του Κ.Ν. 2190/20, όπως ισχύει, για σύναψη συμβάσεων παροχής υπηρεσιών μεταξύ της Εταιρείας και των προσώπων του άρθρου 23α ή συνδεδεμένων εταιρειών: Η Γενική Συνέλευση ενέκρινε τη σύναψη ή ανανέωση των συμβάσεων παροχής υπηρεσιών μεταξύ της Εταιρείας και των προσώπων του άρθρου 23α ή συνδεδεμένων εταιρειών. Επί του θέματος αυτού, από τό συνολικό ποσοστό των παρισταμένων μετόχων ήτοι 76,171%, ψήφισαν ΥΠΕΡ μέτοχοι που εκπροσωπούν 58.377.355 μετοχές (ποσοστό 75,176%), και ΚΑΤΑ μέτοχος που εκπροσωπεί 773.002 μετοχές (ποσοστό 0,995%).

Θέμα 8ο Χορήγηση άδειας σε μέλη του Διοικητικού Συμβουλίου και της Διεύθυνσης της Εταιρείας για τη συμμετοχή τους σε Διοικητικά Συμβούλια ή στη διεύθυνση ομοειδών επιχειρήσεων (άρ. 23 Κ.Ν. 2190/20): Η Γενική Συνέλευση ομόφωνα ήτοι με 59.150.357 ψήφους (ποσοστό 76,171%), χορηγεί την άδεια σε μέλη του Διοικητικού Συμβουλίου και της Διευθύνσεως της Εταιρείας να μετέχουν σε Διοικητικά Συμβούλια ομοειδών επιχειρήσεων.

Θέμα 9ο Διάφορες ανακοινώσεις: Στη συνέχεια ο κ. Πρόεδρος προέβη σε διάφορες ανακοινώσεις προς τη Γενική Συνέλευση σε σχέση με την επιδίωξη των σκοπών της Εταιρείας. Επί του θέματος αυτού, από τό συνολικό ποσοστό των παρισταμένων μετόχων ήτοι 76,171%, ψήφισαν ΥΠΕΡ μέτοχοι που εκπροσωπούν 58.377.355 μετοχές (ποσοστό 75,176%), και ΚΑΤΑ μέτοχος που εκπροσωπεί 773.002 μετοχές (ποσοστό 0,995%).

ΠΛΑΣΤΙΚΑ ΘΡΑΚΗΣ Α.Β.Ε.Ε.

Αγορά Ιδίων Μετοχών

Η εταιρεία Πλαστικά Θράκης Α.Β.Ε.Ε. ανακοινώνει ότι κατ' εφαρμογή του άρθρου 4 παρ. 4 του υπ' αριθμ. 2273/2003 Κανονισμού της Επιτροπής των Ευρωπαϊκών Κοινοτήτων και σε εκτέλεση της σχετικής απόφασης της Έκτακτης Γενικής Συνέλευσης των μετόχων της 29^{ης} Δεκεμβρίου 2014 προέβη στις 22 Ιουνίου 2016 σε αγορά 3.420 ιδίων μετοχών, μέσω του μέλους του Χρηματιστηρίου Αθηνών Alpha Finance Α.Ε.Π.Ε.Υ. με μέση τιμή κτήσης Ευρώ 1,4071 ανά μετοχή. Η συνολική αξία της συναλλαγής ανήλθε σε Ευρώ 4.812,20.

M.L.S. ΠΛΗΡΟΦΟΡΙΚΗ Α.Ε.

Αγορά Ιδίων Μετοχών

Η MLS Πληροφορική Α.Ε. κατ' εφαρμογή του άρθρου 4 παρ.4 του υπ' αριθμ. 2273/2003 Κανονισμού της Επιτροπής των Ευρωπαϊκών Κοινοτήτων και του άρθρου 16 παρ.5 του Κ.Ν 2190/1920 όπως τροποποιήθηκε και ισχύει γνωστοποιεί στο επενδυτικό κοινό ότι, σε εκτέλεση της από 30.06.2014 απόφασης της Τακτικής Γενικής Συνέλευσης των μετόχων της εταιρείας και της από 10.10.2014 απόφασης του Διοικητικού Συμβουλίου της, προέβη την Τετάρτη 22.06.2016 σε αγορά 1.212 ιδίων μετοχών με μέση τιμή κτήσης 3,5884 ευρώ και συνολική αξία συναλλαγής 4.349,20 ευρώ. Οι ως άνω 1.212 μετοχές αγοράστηκαν μέσω της ALPHA FINANCE Α.Ε.Π.Ε.Υ.

GRIVALIA PROPERTIES Α.Ε.Ε.Α.Π.

Αγορά Ιδίων Μετοχών

Σε εφαρμογή του άρθρου 4 παρ. 4 του υπ' αριθμ. 2273/2003 Κανονισμού της Επιτροπής των Ευρωπαϊκών Κοινοτήτων, η Εταιρεία Grivalia Properties ΑΕΕΑΠ («Η Εταιρεία»), ανακοινώνει ότι βάσει σχετικών αποφάσεων της Έκτακτης Γενικής Συνέλευσης της 30ης Ιουλίου 2015 προέβη, μέσω του μέλους του Χ.Α. Eurobank Equities Α.Ε.Π.Ε.Υ., σε αγορά ιδίων μετοχών, ως ακολούθως:

Στις 22.06.2016 η Εταιρεία αγόρασε, με μέση τιμή κτήσης €6,92 ανά μετοχή, 1.918 μετοχές συνολικής αξίας €13.272,56.

ΕΛΛΗΝΙΚΑ ΧΡΗΜΑΤΙΣΤΗΡΙΑ Α.Ε.

Αγορά Ιδίων Μετοχών

Η εταιρεία «Ελληνικά Χρηματιστήρια-Χρηματιστήριο Αθηνών Ανώνυμη Εταιρεία Συμμετοχών» (ΑΤΗΕΧ ή Εταιρεία) ενημερώνει το επενδυτικό κοινό ότι κατ' εφαρμογή του άρθρου 4 παρ. 4 του υπ' αριθμ. 2273/2003 Κανονισμού της Επιτροπής των Ευρωπαϊκών Κοινοτήτων, και σε εκτέλεση της από 20.5.2015 απόφασης της Τακτικής Γενικής Συνέλευσης των Μετόχων της Εταιρείας, προέβη σε αγορά ιδίων μετοχών, και συγκεκριμένα την 22.06.2016 προέβη στην αγορά 36.871 ιδίων μετοχών, με μέση τιμή κτήσης EUR4,70 ανά μετοχή και συνολική αξία συναλλαγών EUR173.396,81. Οι συναλλαγές πραγματοποιήθηκαν μέσω του μέλους του Χρηματιστηρίου Αθηνών «Merit Χ.Α.Ε.Π.Ε.Υ». Μετά και τις ανωτέρω αγορές, η Εταιρεία κατέχει συνολικά 2.009.771 ίδιες μετοχές (3,07% του συνόλου των 65.368.563 κοινών ονομαστικών μετοχών).

F.H.L. H. ΚΥΡΙΑΚΙΔΗΣ Α.Β.Ε.Ε.

Αγορά Ιδίων Μετοχών

Η F.H.L. H. ΚΥΡΙΑΚΙΔΗΣ ΜΑΡΜΑΡΑ ΓΡΑΝΙΤΕΣ Α.Β.Ε.Ε. (η Εταιρεία) ενημερώνει το επενδυτικό κοινό ότι σε εκτέλεση της από 03.12.2014 απόφασης της Έκτακτης Γενικής Συνέλευσης των Μετόχων της Εταιρείας, προέβη σε αγορά ιδίων μετοχών, και συγκεκριμένα στις 22.06.2016 αγοράστηκαν 909 μετοχές, με μέση τιμή κτήσης 2,6237 ευρώ ανά μετοχή και συνολική αξίας 2.399,40 ευρώ. Οι αγορές ιδίων μετοχών πραγματοποιούνται μέσω του μέλους του Χρηματιστηρίου Αθηνών ΕΠΕΝΔΥΤΙΚΗ ΤΡΑΠΕΖΑ ΕΛΛΑΔΟΣ Α.Ε.

ALPHA TRUST Α.Ε.Δ.Α.Κ.Ο.Ε.Ε.

Αγορά Ιδίων Μετοχών

Η Εταιρεία ALPHA TRUST ΑΝΩΝΥΜΗ ΕΤΑΙΡΕΙΑ ΔΙΑΧΕΙΡΙΣΗΣ ΑΜΟΙΒΑΙΩΝ ΚΕΦΑΛΑΙΩΝ ενημερώνει το επενδυτικό κοινό, ότι σε εκτέλεση της από 3.6.2015 απόφασης της Τακτικής Γενικής Συνέλευσης των μετόχων της και σύμφωνα, με το άρθρο 16 του κ.ν. 2190/1920, όπως τροποποιήθηκε και ισχύει και τους όρους του Κανονισμού 2273/2003 της Ευρωπαϊκής Επιτροπής, κατά τη συνεδρίαση της 22ας Ιουνίου 2016, προέβη, μέσω της EUROBANK EQUITIES Α.Ε.Π.Ε.Υ., σε αγορά 125 ιδίων μετοχών, με μέση τιμή κτήσης 5,35 ευρώ ανά μετοχή, συνολικής αξίας 670,15 ευρώ.

Μετά και τις ανωτέρω αγορές, η Εταιρεία κατέχει 354 ίδιες μετοχές, με μέση τιμή κτήσης 5,35 ευρώ ανά μετοχή, ποσοστό 0,011% του συνόλου των μετοχών της Εταιρείας.

Σημειώνεται ότι η Εταιρεία υλοποιώντας την από 29.5.2013 απόφαση της Τακτικής Γενικής Συνέλευσης απέκτησε 16.748 ίδιες μετοχές, οι οποίες αντιπροσωπεύουν ποσοστό 0,539% επί του συνόλου των μετοχών της Εταιρείας με μέση τιμή κτήσης τα 6,25 ευρώ και οι οποίες πρόκειται να διαγραφούν, βάσει της απόφασης της από 15.6.2016 Τακτικής Γενικής Συνέλευσης των μετόχων.

ΤΕΡΝΑ ΕΝΕΡΓΕΙΑΚΗ Α.Β.Ε.Τ.Ε.

Αγορά Ιδίων Μετοχών

Η ΤΕΡΝΑ ΕΝΕΡΓΕΙΑΚΗ ΑΒΕΤΕ κατ' εφαρμογή του άρθρου 4 παρ. 4 του υπ' αριθμ. 2273/2003 Κανονισμού της Επιτροπής των Ευρωπαϊκών Κοινοτήτων, γνωστοποιεί στο Επενδυτικό Κοινό ότι, σύμφωνα με το άρθρο 16 του ΚΝ 2190/20 όπως τροποποιήθηκε και ισχύει και σε εκτέλεση της από 18/4/2016 απόφασης της Τακτικής Γενικής Συνέλευσης των Μετόχων της Εταιρείας και της από 18/4/2016 απόφασης του Δ.Σ., προέβη την 22/6/2016 μέσω του μέλους του Χ.Α. ΒΕΤΑ ΑΧΕΠΕΥ, σε αγορά 8.256 ιδίων μετοχών με μέση τιμή κτήσης 2,6432 ευρώ ανά μετοχή και συνολική αξία συναλλαγής 21.822,35 ευρώ.

ΓΕΚ ΤΕΡΝΑ Α.Ε.

Αγορά Ιδίων Μετοχών

Η ΓΕΚ ΤΕΡΝΑ Α.Ε. κατ' εφαρμογή του άρθρου 4 παρ. 4 του υπ' αριθμ. 2273/2003 Κανονισμού της Επιτροπής των Ευρωπαϊκών Κοινοτήτων, γνωστοποιεί στο Επενδυτικό Κοινό ότι, σύμφωνα με το άρθρο 16 του ΚΝ 2190/20 όπως τροποποιήθηκε και ισχύει και σε εκτέλεση της από 26/6/2014 απόφασης της Τακτικής Γενικής Συνέλευσης των Μετόχων της Εταιρείας και της από 26/6/2014 απόφασης του Δ.Σ., προέβη την 22/6/2016, μέσω του μέλους του Χ.Α. ΒΕΤΑ ΑΧΕΠΕΥ, σε αγορά 44.700 ιδίων μετοχών με μέση τιμή κτήσης 1,9791 ευρώ ανά μετοχή και συνολική αξία συναλλαγής 88.463,98 ευρώ.

F.H.L. H. ΚΥΡΙΑΚΙΔΗΣ Α.Β.Ε.Ε.

Αγορά Ιδίων Μετοχών

Η F.H.L. H. ΚΥΡΙΑΚΙΔΗΣ ΜΑΡΜΑΡΑ ΓΡΑΝΙΤΕΣ Α.Β.Ε.Ε. (η Εταιρεία) ενημερώνει το επενδυτικό κοινό ότι σε εκτέλεση της από 03.12.2014 απόφασης της Έκτακτης Γενικής Συνέλευσης των Μετόχων της Εταιρείας, προέβη σε αγορά ιδίων μετοχών, και συγκεκριμένα στις 21.06.2016 αγοράστηκαν 300 μετοχές, με μέση τιμή κτήσης 2,5400 ευρώ ανά μετοχή και συνολική αξίας 768,37 ευρώ. Οι αγορές ιδίων μετοχών πραγματοποιούνται μέσω του μέλους του Χρηματιστηρίου Αθηνών ΕΠΕΝΔΥΤΙΚΗ ΤΡΑΠΕΖΑ ΕΛΛΑΔΟΣ Α.Ε.

ΓΡ. ΣΑΡΑΝΤΗΣ Α.Β.Ε.Ε.

Αγορά Ιδίων Μετοχών

Σε εφαρμογή του άρθρου 4 παρ. 4 του υπ' αριθμ. 2273/2003 Κανονισμού της Επιτροπής των Ευρωπαϊκών Κοινοτήτων, η εταιρεία ΓΡ. ΣΑΡΑΝΤΗΣ Α.Β.Ε.Ε. ανακοινώνει ότι σύμφωνα με το άρθρο 16 του Κ.Ν. 2190/1920 και βάσει σχετικής απόφασης της Έκτακτης Γενικής Συνέλευσης της 09/06/2016 προέβη κατά την διάρκεια της συνεδρίασης της 22/06/2016, μέσω της "ΕΠΕΝΔΥΤΙΚΗΣ ΤΡΑΠΕΖΑΣ ΕΛΛΑΔΟΣ Α.Ε.", σε αγορά 2.000 ιδίων μετοχών με τιμή κτήσης 8,91 ευρώ ανά μετοχή και συνολική αξία συναλλαγής 17.820 ευρώ.

Ο.Τ.Ε. Α.Ε.

Δελτίο Τύπου

Προγράμματα Οικειοθελούς Αποχώρησης, κυρίως για εργαζομένους ΟΤΕ που βρίσκονται κοντά στη συνταξιοδότηση, ανακοινώνει ο Όμιλος ΟΤΕ, στο πλαίσιο των πρωτοβουλιών που υλοποιεί για την ενίσχυση της ανταγωνιστικότητάς του, την ανανέωση του ανθρωπίνου δυναμικού του και τη δημιουργία ευκαιριών για την απασχόληση νέων ανθρώπων.

Στα προγράμματα αναμένεται ότι θα συμμετάσχουν 350 περίπου εργαζόμενοι, με το συνολικό κόστος να εκτιμάται σε 54 εκατ. ευρώ περίπου. Υπενθυμίζεται ότι τα προγράμματα που υλοποιεί ο ΟΤΕ δεν επιβαρύνουν τα ασφαλιστικά ταμεία, καθώς η εταιρεία επωμίζεται το σύνολο του κόστους.

Τα προγράμματα που έχουν σχεδιαστεί για τους εργαζομένους που επιθυμούν να αποχωρήσουν είναι ιδιαίτερα ελκυστικά, δίνουν τη δυνατότητα αποχώρησης με τις καλύτερες δυνατές συνθήκες και λαμβάνουν υπόψη το δύσκολο μακροοικονομικό περιβάλλον.

Η ανακοίνωση εκδίδεται ως Ρυθμιζόμενη Πληροφορία σύμφωνα με τις διατάξεις του Ν. 3556/2007 [άρθρο 3, παρ. 1 (ιστ), και άρθρο 21], του Ν. 3340/2005 και τις σχετικές Αποφάσεις της Επιτροπής Κεφαλαιαγοράς.

ΑΡΤΟΒΙΟΜΗΧΑΝΙΑ ΚΑΡΑΜΟΛΕΓΚΟΣ Α.Ε.

Ανακοίνωση

Η εταιρεία ΑΡΤΟΒΙΟΜΗΧΑΝΙΑ ΚΑΡΑΜΟΛΕΓΚΟΣ Α.Ε. ανακοινώνει κατ' άρθρο 5.2 του Κανονισμού του Χρηματιστηρίου Αθηνών, ότι σύμφωνα με την απόφαση της Τακτικής Γενικής Συνέλευσης των Μετόχων της, της 22ας Ιουνίου 2016, το μέρος για τη χρήση 2015 ανέρχεται σε 0,01 ευρώ ανά μετοχή, η δε παρακράτηση φόρου επί των μερισμάτων είναι 10%.

Δικαιούχοι του ως άνω μερισματος είναι οι εγγεγραμμένοι στα αρχεία του Συστήματος Άυλων Τίτλων της εταιρείας την Τρίτη 16 Αυγούστου 2016 (recorddate).

Από την Παρασκευή 12 Αυγούστου 2016 οι μετοχές της Εταιρείας θα διαπραγματεύονται στο Χρηματιστήριο Αθηνών χωρίς το δικαίωμα είσπραξης μερισματος.

Η καταβολή του μερισματος θα πραγματοποιηθεί, σύμφωνα με τις διατάξεις του άρθρου 5.5 του Κανονισμού του Χρηματιστηρίου Αθηνών, από την Δευτέρα 22 Αυγούστου 2016 από την πληρώτρια τράπεζα ΤΡΑΠΕΖΑ ΠΕΙΡΑΙΩΣ Α.Ε., ως εξής:

Στους Χειριστές των δικαιούχων Μετόχων εφόσον έχουν δηλώσει ότι έχουν το δικαίωμα είσπραξης του μερισματος

Μέσω του δικτύου των καταστημάτων της Τράπεζας Πειραιώς, για όσους εκ των Μετόχων δεν έχουν παράσχει ή έχουν ανακαλέσει τη σχετική εξουσιοδότηση είσπραξης του μερισματος από το χειριστή τους στο Σ.Α.Τ., με την κοινοποίηση του Κ.Α.Μ.Ε. (Κωδικός Αριθμός Μεριδας Επενδυτή, Σ.Α.Τ.) και την επίδειξη του Δελτίου Αστυνομικής Ταυτότητας, είτε αυτοπροσώπως είτε με νόμιμα εξουσιοδοτημένο αντιπρόσωπό τους, μέχρι και την 31/12/2016.

Για όσους εκ των μετόχων δεν καταστεί για διάφορους λόγους δυνατή η πίστωση μέσω των χειριστών τους, θα είναι δυνατή η είσπραξη του μερισματος από τις 25/08/2016, μέσω του Δικτύου των καταστημάτων της Τράπεζας ΠΕΙΡΑΙΩΣ

Μετά την παραπάνω ημερομηνία (31/12/2016) η πληρωμή του μερισματος θα πραγματοποιείται μόνο από τα γραφεία της εταιρείας στη διεύθυνση Θέση Τζήμα, στο Κορωπί Αττικής. Η είσπραξη του μερισματος για τις παραπάνω 2 και 3 περιπτώσεις είναι δυνατή μέχρι 31.12.2021 (ήτοι μέχρι την παραγραφή του) και πραγματοποιείται με τη κοινοποίηση του Κ.Α.Μ.Ε. (Κωδικός Αριθμός Μεριδας Επενδυτή-Σ.Α.Τ.) και την επίδειξη του Δελτίου Αστυνομικής Ταυτότητας, είτε αυτοπροσώπως είτε με νόμιμα εξουσιοδοτημένο αντιπρόσωπο τους. Για περισσότερες πληροφορίες οι κ.κ. Μέτοχοι μπορούν να απευθύνονται στο Τμήμα Εξυπηρέτησης Μετόχων της εταιρείας (κα. Πετρούλια, τηλ. 210 6694200).

ΑΡΤΟΒΙΟΜΗΧΑΝΙΑ ΚΑΡΑΜΟΛΕΓΚΟΣ Α.Ε.

Αποφάσεις Γενικής Συνέλευσης

Πραγματοποιήθηκε σήμερα, 22/06/2016 και ώρα 12:00 στα γραφεία της έδρας της Εταιρείας, η Ετήσια Τακτική Γενική Συνέλευση των μετόχων της, στην οποία παρέστησαν αυτοπροσώπως ή δι' αντιπροσώπου μέτοχοι, εκπροσωπούντες το 79,62% του καταβεβλημένου μετοχικού κεφαλαίου, ήτοι 7.757.695 μετοχές μετά δικαιώματος ψήφου, επί συνόλου μετοχικού κεφαλαίου 9.742.920 ευρώ. Η ετήσια Τακτική Γενική Συνέλευση των μετόχων έλαβε τις παρακάτω αποφάσεις επί των θεμάτων της ημερησίας διάταξης:

1. Ενέκρινε ομόφωνα και παμψηφεί τις Ετήσιες Οικονομικές Καταστάσεις (εταιρικές και ενοποιημένες) της χρήσης 1/1/2015 – 31/12/2015 και των επ' αυτών πληροφοριακών στοιχείων και εκθέσεων του Διοικητικού Συμβουλίου και των Ορκωτών Ελεγκτών-Λογιστών της εταιρείας.
2. Ενέκρινε ομόφωνα και παμψηφεί την Έκθεση και την Επεξηγηματική Έκθεση του Διοικητικού Συμβουλίου και την Έκθεση του Ορκωτού Ελεγκτή που αφορούν στην κλειόμενη χρήση 2015.
3. Ενέκρινε ομόφωνα την διανομή των κερδών και την πληρωμή καθαρού μερισματος 0,009 ευρώ ανά μετοχή, μετά την παρακράτηση φόρου ποσοστού 10%. Ημερομηνία αποκοπής του δικαιώματος ορίζεται η 12/8/2016 και δικαιούχοι είναι οι μέτοχοι που είναι εγγεγραμμένοι στα αρχεία του Συστήματος Άυλων Τίτλων της Εταιρείας μετά το κλείσιμο του Χ.Α.Α., στις 16/8/2016. Η καταβολή του μερισματος θα ξεκινήσει στις 22/8/2016.
4. Ενέκρινε ομόφωνα και παμψηφεί την απαλλαγή των μελών του Διοικητικού Συμβουλίου και του Ορκωτού Ελεγκτή-Λογιστή από κάθε ευθύνη αποζημίωσης για τα πεπραγμένα της εταιρικής χρήσης 1/1/2015 – 31/12/2015.
5. Εκλέγει ομόφωνα και παμψηφεί την ελεγκτική εταιρεία «ECOVIS-VNT Auditing S.A» και ειδικότερα τον ελεγκτή Γεώργιο Νανούρη του Βασιλείου, ως τακτικό ελεγκτή και αναπληρωματικό τον Στέφανο Χατζηστεφάνου του Αργυρίου για το έλεγχο της χρήσης 1/1/2016 – 31/12/2016.
6. Ενέκρινε ομόφωνα και παμψηφεί την χορήγηση αδείας, κατ' άρθρο 23 παρ. 1 του κ.ν. 2190/1920, στα μέλη του Διοικητικού Συμβουλίου και στους Διευθυντές να μετέχουν σε Διοικητικά Συμβούλια ή στην Διεύθυνση εταιρειών εντός ή εκτός του Ομίλου που επιδιώκουν όμοιους ή παρεμφερείς σκοπούς καθώς και των συνδεδεμένων εταιρειών, κατά την έννοια του άρθρου 42ε, παρ. 5 του κ.ν. 2190/1920.
7. Ενέκρινε ομόφωνα και παμψηφεί τις αμοιβές των μελών του Διοικητικού Συμβουλίου για την εταιρική χρήση 1/1/2015 – 31/12/2015 και προεγκρίθηκαν οι αμοιβές των μελών του Διοικητικού Συμβουλίου για την εταιρική χρήση 1/1/2016 – 31/12/2016.
8. Ένέκρινε ομόφωνα πρόγραμμα αγοράς ίδιων μετοχών της εταιρείας, σύμφωνα με τις διατάξεις του άρθρου 16 του Ν. 2190/20, όπως ισχύει.

ΑΤΤΙΚΑ BANK Α.Τ.Ε.

Ανακοίνωση

Η Attica Bank Ανώνυμη Τραπεζική Εταιρεία ανακοινώνει ότι, στις 22 Ιουνίου 2016 ημέρα Τετάρτη και ώρα 12:00 συνεχίστηκε η συνεδρίαση της διακοπείσας Τακτικής Γενικής Συνέλευσης της 16ης Ιουνίου 2016 των μετόχων κατόχων κοινών μετοχών της Τράπεζας.

Μετά από σχετικό αίτημα του ΤΑΠΙΛΤΑΤ, μετόχου της Τράπεζας, το οποίο εκπροσωπούσε το 7,908 % του κοινού μετοχικού κεφαλαίου της Τράπεζας και ομόφωνα την απόφαση των παρόντων μετόχων αποφασίστηκε η διακοπή της σημερινής συνεδρίασης της Ετήσιας Τακτικής Γενικής Συνέλευσης της Τράπεζας, για την Δευτέρα, 27 Ιουνίου 2016 στις 12:00 στην αίθουσα Βικέλα (Ακαδημίας 54), λόγω της Γενικής Συνέλευσης του ΤΑΠΙΛΤΑΤ που θα συνέλθει την Κυριακή 26.06.2016.

ΕΛΛΗΝΙΚΑ ΧΡΗΜΑΤΙΣΤΗΡΙΑ Α.Ε.

Ανακοίνωση

Η Εταιρία Ελληνικά Χρηματιστήρια-Χρηματιστήριο Αθηνών Α.Ε. Συμμετοχών (ΑΤΗΧ) ανακοινώνει με βάση τους ν. 3556/2007 και 3606/2007 ότι η Eurobank Equities Α.Ε.Π.Ε.Υ. την ενημέρωσε ότι πραγματοποίησε τις εξής συναλλαγές:

α/α	Ημερομηνία γνωστοποίησης στην ΑΤΗΧ	Ημερομηνία συναλλαγής	Είδος συναλ.	Ποσότητα	Χρηματοπιστωτικό μέσο	Συνολική αξία (ευρώ)
1	21/06/2016	17/06/2016	Αγορά	2.100	Μετοχές ΕΧΑΕ (κο)	9.655,00
2	21/06/2016	17/06/2016	Πώληση	4.425	Μετοχές ΕΧΑΕ (κο)	20.300,52
3	21/06/2016	17/06/2016	Αγορά	59	ΣΜΕ ΕΧΑΕ	26.984,00
4	21/06/2016	17/06/2016	Πώληση	46	ΣΜΕ ΕΧΑΕ	21.227,00
5	22/06/2016	21/06/2016	Αγορά	600	Μετοχές ΕΧΑΕ (κο)	2.789,00
6	22/06/2016	21/06/2016	Πώληση	952	Μετοχές ΕΧΑΕ (κο)	4.518,36
7	22/06/2016	21/06/2016	Αγορά	1	ΣΜΕ ΕΧΑΕ	479,00
8	22/06/2016	21/06/2016	Πώληση	6	ΣΜΕ ΕΧΑΕ	2.797,00

Η Eurobank Equities Α.Ε.Π.Ε.Υ. πραγματοποίησε τις ανωτέρω συναλλαγές λόγω της ειδικής διαπραγμάτευσης που έχει αναλάβει στην αγορά παραγώγων σε Συμβόλαιο Μελλοντικής Εκπλήρωσης (ΣΜΕ) με υποκείμενο τίτλο την μετοχή της εταιρίας (σύμβολο μετοχής: ΕΧΑΕ). Η γνωστοποίηση εκ μέρους της Eurobank Equities Α.Ε.Π.Ε.Υ. προς την εταιρεία και ακολούθως από την εταιρεία προς τις αρχές της Κεφαλαιαγοράς, γίνεται επειδή ο κ. Κωνσταντίνος Βασιλείου είναι μη εκτελεστικό μέλος του Δ.Σ. της Eurobank Equities Α.Ε.Π.Ε.Υ., ενώ κατέχει ταυτόχρονα τη θέση του Μη Εκτελεστικού Μέλους του Δ.Σ. της ΑΤΗΧ (υπόχρεο πρόσωπο με βάση το Ν.3340/2005).

ΒΑΡΒΑΡΕΣΟΣ Α.Ε.

Αποφάσεις Γενικής Συνέλευσης

Ανακοινώνεται από την εταιρία ότι πραγματοποιήθηκε η Ετήσια Τακτική Γενική Συνέλευση των Μετόχων για την εταιρική χρήση 2015, την Τετάρτη 22.06.2016, στην έδρα της εταιρίας Δ.Δ. Στεννήμαχου Ναούσης. Παρέστησαν 2 Μέτοχοι που εκπροσωπούσαν ποσοστό 77,40% του καταβεβλημένου Μετοχικού Κεφαλαίου, ήτοι 12.681.083 μετοχών επί συνόλου 16.383.428 μετοχών.

Ελήφθησαν οι εξής αποφάσεις επί των κάτωθι θεμάτων της Ημερήσιας Διάταξης:

- Υποβολή και έγκριση των Ετήσιων Οικονομικών Καταστάσεων της εταιρικής χρήσης 2015 (01.01.2015 – 31.12.2015) και των σχετικών εκθέσεων του Διοικητικού Συμβουλίου και του Ορκωτού Ελεγκτή - Λογιστή. Εγκρίθηκαν με ψήφους 12.681.083 (100% των παρισταμένων). Αποφασίστηκε η μη διανομή μερίσματος για την χρήση του 2015, διότι δεν υπάρχουν διανεμητέα κέρδη εκμετάλλευσης.
- Απαλλαγή των μελών του Διοικητικού Συμβουλίου και του Ορκωτού Ελεγκτή – Λογιστή από κάθε ευθύνη αποζημίωσης για τα πεπραγμένα της εταιρικής χρήσης 01.01.2015 – 31.12.2015. Εγκρίθηκαν με ψήφους 12.681.083 (100% των παρισταμένων)
- Έγκριση εξόδων κινήσεως κλπ. αμοιβών και δαπανών μελών του Διοικητικού Συμβουλίου. Εγκρίθηκαν με ψήφους 12.681.083 (100% των παρισταμένων).
- Εκλογή ενός Τακτικού και ενός Αναπληρωματικού Ορκωτού Ελεγκτή – Λογιστή από το Σώμα Ορκωτών Ελεγκτών - Λογιστών για την εταιρική χρήση 2016 και καθορισμός αμοιβής τους. Εξελέγη με ψήφους 12.681.083 (100% των παρισταμένων) ως τακτικός ελεγκτής της εταιρίας για τη χρήση 2016 ο κ. Αθανάσιος Στ. Διαμαντής (Α.Μ. ΣΟΕΛ 13091) και ως αναπληρωματικός ελεγκτής η κα Ευθυμία Ν. Αλεξανδροπούλου (Α.Μ. ΣΟΕΛ 15411) από την ελεγκτική εταιρία «Συνεργαζόμενοι Ορκωτοί Λογιστές Α.Ε.Ο.Ε.».
- Εκλογή Ελεγκτικού Γραφείου (τακτικού και αναπληρωματικού ελεγκτού) και επικύρωση της ανάθεσης του φορολογικού ελέγχου για τη χρήση 2016 και καθορισμός αμοιβής του. Εξελέγη με ψήφους 12.681.083 (100% των παρισταμένων) ως Τακτικός Ελεγκτής για το φορολογικό έλεγχο της εταιρίας για τη χρήση 2016 ο κ. Αθανάσιος Στ. Διαμαντής (Α.Μ. ΣΟΕΛ 13091) και ως αναπληρωματικός ελεγκτής η κα Ευθυμία Ν. Αλεξανδροπούλου (Α.Μ. ΣΟΕΛ 15411) από την ελεγκτική εταιρία «Συνεργαζόμενοι Ορκωτοί Λογιστές Α.Ε.Ο.Ε.»
- Έγκριση συμβάσεων και αμοιβών σύμφωνα με τα άρθρα 23α και 24 του Κ.Ν. 2190/1920. Εγκρίθηκαν με ψήφους 12.681.083 (100% των παρισταμένων)
- Ορισμός μελών της επιτροπής ελέγχου σύμφωνα με το άρθρο 37 του Κ.Ν. 3693/2008. Εκλέχθηκε με ψήφους 12.681.083 (100% των παρισταμένων) τριμελής Ελεγκτική Επιτροπή, απαρτιζόμενη από τα μέλη του Δ.Σ. κα Ουρανία Παναγιωταλίδη, κα Νιόβη Αμανατίδου και κ. Παντελή Παλαντζίδη, η οποία (Επιτροπή) θα ασκεί τις προβλεπόμενες από το άρθρο 37 του Κ.Ν. 3693/2008 αρμοδιότητες.
- Παροχή άδειας κατ' άρθρο 23 κ.ν.2190/1920 στα μέλη του Διοικητικού Συμβουλίου και Διευθυντές της εταιρίας να μετέχουν στη διοίκηση άλλων εταιριών με συναφές αντικείμενο. Εγκρίθηκε με ψήφους 12.681.083 (100% των παρισταμένων) η παροχή άδειας στις κ.κ. Ιζαμπέλλα Βαρβαρέσου και Σεσίλ Βαρβαρέσου να μετέχουν στη διοίκηση άλλων εταιριών με συναφές αντικείμενο.
- Έγκριση παράτασης ολοκλήρωσης της διάθεσης των αντληθέντων κεφαλαίων. Εγκρίθηκε με ψήφους 12.681.083 (100% των παρισταμένων), η παράταση της ολοκλήρωσης της διάθεσης των αντληθέντων κεφαλαίων μέχρι 30.06.2018.
- Διάφορα θέματα και ανακοινώσεις. Δεν αναφέρθηκαν περαιτέρω θέματα.

ΕΛΛΗΝΙΚΑ ΧΡΗΜΑΤΙΣΤΗΡΙΑ Α.Ε.

Ανακοίνωση

Η Εταιρία Ελληνικά Χρηματιστήρια-Χρηματιστήριο Αθηνών Α.Ε. Συμμετοχών (ΑΤΗΧ) ανακοινώνει με βάση τους ν. 3556/2007 και 3606/2007 ότι η Τράπεζα Πειραιώς την ενημέρωσε ότι πραγματοποίησε τις εξής συναλλαγές στην μετοχή της εταιρίας (σύμβολο μετοχής: ΕΧΑΕ):

α/α	Ημερομηνία	Ημερομηνία	Είδος συναλ.	Ποσότητα	Χρηματοπιστωτικό μέσο	Συνολική
-----	------------	------------	--------------	----------	-----------------------	----------

	γνωστοποίησης στην ΑΤΗΧ	συναλλαγής				αξία (ευρώ)
1	22/06/2016	17/06/2016	Πώληση	100.000	Μετοχές ΕΧΑΕ (κο)	460.388,92
2	22/06/2016	21/06/2016	Πώληση	100.000	Μετοχές ΕΧΑΕ (κο)	473.177,75

Η γνωστοποίηση εκ μέρους της Τράπεζας Πειραιώς προς την εταιρεία και ακολούθως από την εταιρεία προς τις αρχές της Κεφαλαιαγοράς, γίνεται επειδή ο κ. Ιάκωβος Γεωργιάνας είναι μη εκτελεστικό μέλος του Δ.Σ. της Τράπεζας Πειραιώς, ενώ κατέχει ταυτόχρονα τη θέση του Μη Εκτελεστικού Προέδρου του Δ.Σ. της ΑΤΗΧ (υπόχρεο πρόσωπο με βάση το Ν.3340/2005).

Ε.ΥΔ.Α.Π. Α.Ε.

Ανακοίνωση

Η ΕΥΔΑΠ Α.Ε. ανακοινώνει, σύμφωνα με την παρ. 4.1.3.4. του Κανονισμού του Χρηματιστηρίου Αθηνών, ότι η Τακτική Γενική Συνέλευση των Μετόχων της 22ας Ιουνίου 2016, αποφάσισε την διανομή μερίσματος για τη χρήση 2015 ποσού 0,31 ευρώ ανά μετοχή μεικτό, που αποτελεί το 76% επί των κερδών του 2015.

Το ποσό μερίσματος των 0,31 ευρώ υπόκειται σε παρακράτηση φόρου 10% σύμφωνα με το άρθρο 44 του Ν.4389/2016 (όπως ισχύει σήμερα), ήτοι 0,031 ευρώ ανά μετοχή, και συνεπώς οι μέτοχοι θα λάβουν καθαρό ποσό 0,279 ευρώ ανά μετοχή.

Δικαιούχοι του ως άνω μερίσματος βάσει του κανόνα προσδιορισμού δικαιούχων (record date) είναι οι εγγεγραμμένοι στο Σ.Α.Τ. επενδυτές κατά την Τετάρτη, 29 Ιουνίου 2016, ενώ η ημερομηνία αποκοπής είναι η Τρίτη, 28 Ιουνίου 2016.

Η καταβολή του μερίσματος θα πραγματοποιηθεί την Τρίτη, 5 Ιουλίου 2016 από την πληρώτρια τράπεζα «Τράπεζα Πειραιώς», ως ακολούθως:

1. Μέσω των χειριστών των δικαιούχων στο Σ.Α.Τ. για τους μετόχους που έχουν εξουσιοδοτήσει του Χειριστές τους για την είσπραξη.
2. Μέσω του Δικτύου των καταστημάτων της Τράπεζας Πειραιώς για όσους εκ των μετόχων έχουν ζητήσει εξαίρεση από τον χειριστή τους στο Σ.Α.Τ.

3. Για όσους εκ των μετόχων για διάφορους λόγους δεν καταστεί δυνατή η πίστωση μέσω των χειριστών τους θα είναι δυνατή η είσπραξη του μερίσματος μέσω του Δικτύου των καταστημάτων της Τράπεζας Πειραιώς.

Η είσπραξη του μερίσματος για τις παραπάνω 2 και 3 περιπτώσεις είναι δυνατή για πέντε (5) έτη (ήτοι μέχρι την παραγραφή του) και πραγματοποιείται με τη κοινοποίηση του Κ.Α.Μ.Ε. (Κωδικός Αριθμός Μεριδας Επενδυτή- Σ.Α.Τ.), την επίδειξη του Δελτίου Αστυνομικής Ταυτότητας και του Αριθμού Φορολογικού Μητρώου, είτε αυτοπροσώπως είτε με νόμιμα εξουσιοδοτημένο αντιπρόσωπό τους.

Για περισσότερες πληροφορίες, παρακαλούνται οι κύριοι μέτοχοι να επικοινωνούν με την Υπηρεσία Μετοχολογίου και Σχέσεων με Επενδυτές της ΕΥΔΑΠ (Τηλ. 210 214 4479), κ. Χρήστος Αντερριώτης.

Ε.ΥΔ.Α.Π. Α.Ε.

Αποφάσεις Γενικής Συνέλευσης

Η ΕΥΔΑΠ Α.Ε. ενημερώνει το επενδυτικό κοινό, ότι στις 22 Ιουνίου 2016 ημέρα Τετάρτη και ώρα 11:00 π.μ. έλαβε χώρα η Τακτική Γενική Συνέλευση των Μετόχων της Εταιρείας στην έδρα της Εταιρείας στο Γαλάτσι Ωρωπού 156, στην οποία παρευρέθηκαν 101 Μέτοχοι, κάτοχοι 84.698.546 μετοχών, εκπροσωπώντας το 79,53% του μετοχικού κεφαλαίου.

Η Γενική Συνέλευση:

1. Ενέκρινε τις Οικονομικές Καταστάσεις της χρήσης 2015 μαζί με την Έκθεση Διαχείρισης του Δ.Σ. και την Έκθεση Ελέγχου των Ορκωτών Ελεγκτών-Λογιστών.

2. Απήλλαξε τα Μέλη του Δ.Σ. και τους Ορκωτούς Ελεγκτές από κάθε ευθύνη για αποζημίωση για την εταιρική χρήση 1-1-2015 έως 31-12-2015.

3. Ενέκρινε τη διανομή μερίσματος 0,31 ευρώ ανά μετοχή μεικτό, ήτοι καθαρό ποσό 0,279 ευρώ ανά μετοχή, μετά την παρακράτηση φόρου 10% (0,031 ευρώ ανά μετοχή) σύμφωνα με το άρθρο 44 του Ν.4389/2016 (όπως ισχύει σήμερα). Το ποσό μερίσματος που θα διανεμηθεί στους μετόχους ανέρχεται σε 33.015.000 ευρώ. Καθόρισε ως δικαιούχους τους κατόχους μετοχών της εταιρείας που είναι εγγεγραμμένοι στο Σ.Α.Τ. (Record date) την 29η Ιουνίου 2016. Ημερομηνία αποκοπής δικαιώματος ορίζεται η 28η Ιουνίου 2016. Η πληρωμή του μερίσματος θα πραγματοποιηθεί την 5η Ιουλίου 2016 σύμφωνα με τη διαδικασία που προβλέπει ο Κανονισμός του Χρηματιστηρίου Αθηνών.

4. Ενέκρινε τις καταβληθείσες αμοιβές του Προέδρου και Διευθύνοντος Συμβούλου για το έτος 2015, απολογιστικά για το χρονικό διάστημα από 1.1.2016 έως 30.6.2016 ενώ προενέκρινε τις αμοιβές τους για το χρονικό διάστημα από 1.7.2016 έως 30.6.2017.

5. Ενέκρινε τις αμοιβές και αποζημιώσεις των Μελών Δ.Σ., των Μελών Επιτροπής Ελέγχου, του Διευθυντή Νομικών Υπηρεσιών και της Γραμματέως του Δ.Σ. για το έτος 2015, απολογιστικά για το χρονικό διάστημα από 1.1.2016 έως 30.6.2016 ενώ προενέκρινε τις αμοιβές και αποζημιώσεις Μελών Δ.Σ. και Γραμματέως Δ.Σ., Μελών Επιτροπής Ελέγχου, Διευθυντή Νομικών Υπηρεσιών και Νομικού Συμβούλου της Ε.ΥΔ.Α.Π. Α.Ε. για το χρονικό διάστημα από 1.7.2016 έως 30.6.2017.

6. Επέλεξε την Ελεγκτική Εταιρεία «Σ.Ο.Λ. Α.Ε. Ορκωτοί Λογιστές» και εξέλεξε τους Τακτικούς Ορκωτούς Ελεγκτές-Λογιστές κ.κ. Ευστράτιο Παπαριδίδη (Α.Μ. ΣΟΕΛ 14351) και Δημήτριο Σταύρου (Α.Μ. ΣΟΕΛ 14791) και ως Αναπληρωματικούς Ορκωτούς Ελεγκτές την κα. Αθηνά Κεραμιτζή (Α.Μ. ΣΟΕΛ 29421) και τον κ. Διονύσιο Παπαγεωργακόπουλο (Α.Μ. ΣΟΕΛ 37221) για την διαχειριστική χρήση 2016, ενώ ενέκρινε την αμοιβή τους για τον έλεγχο των Ετήσιων Οικονομικών Καταστάσεων του έτους 2016 και την επισκόπηση των Εξαμηνιαίων Συνοπτικών Οικονομικών Καταστάσεων.

Π. ΠΕΤΡΟΠΟΥΛΟΣ Α.Ε.Β.Ε.

Αγορά Ιδίων Μετοχών

Η Πέτρος Πετρόπουλος Α.Ε.Β.Ε. γνωστοποιεί στο επενδυτικό κοινό ότι σύμφωνα με το άρθρο 16 του ΚΝ 2190/20, όπως τροποποιήθηκε και ισχύει, και σύμφωνα με τους όρους του Κανονισμού 2273/2003 της Ευρωπαϊκής Επιτροπής και σε εκτέλεση της από 5/4/2016 απόφασης της Γενικής Συνέλευσης των Μετόχων της Εταιρείας και απόφασης του Διοικητικού Συμβουλίου με ημερομηνία 18/4/2016, προέβη την 22/6/2016 σε αγορά 405 Ιδίων Μετοχών της Εταιρείας μέσω της Alpha Finance με τιμή κτήσης 3,85 ευρώ ανά μετοχή και συνολική αξία 1.559,25 ευρώ.

Ομολογιακά Δάνεια Επιχειρήσεων

Πλήθος Εισηγμένων Ομολογίων	Ονομαστική αξία	Τιμή έκδοσης	Σημερινό επιτόκιο	Ημερ. λήξης	Διάρκεια (έτη)	Σημείωση	Ομολογιακά Δάνεια Επιχειρήσεων			Κατωτ Τιμή	Ανωτ Τιμή	Τιμή κλεισ.	Προηγ. Κλείσιμο-ημέρια	Όγκος	Αξία Συναλλαγών	Τελευταία εντολή			λαχ έτους	Μεγ έτους				
							Προσ/μένο Κοινό	Τοκ/ρίδιο Προτιμησιακό	Μον. Διασπ.							Τιμή	Αγορ./ Πώλ.	Ημερομηνία						
1,779,209	13.76	9.77	0.00	21/10/2025	18	---	---	---	1	ΝΗΡΕΥΣ ΙΧΘΥΟΚΑΛΛΙΕΡΓΕΙΣ Α.Ε. (Μετατρ. σε ΚΟ μτχ)			---	---	---	12.0000	21/06/2016	---	---	11.0000	A	17/11/2014	10.0000	150.0000
212,237,880	1.00	1.00	6.30	29/07/2020	7	---	12	---	1	MARFIN INVESTMENT GROUP Α.Ε. ΣΕΙΡΑ Β (ΜΟΔ)			---	---	---	0.8500	23/08/2013	---	---	1.0000	A	28/11/2014	0.8500	0.8500
163,076,727	1.00	1.00	7.00	29/07/2019	6	---	12	---	1	MARFIN INVESTMENT GROUP Α.Ε. ΣΕΙΡΑ Α (ΜΟΔ)			---	---	---	1.0000	23/08/2013	---	---	1.0000	A	28/11/2014	1.0000	1.0000

Σημειώσεις Εταιρικών Ομολόγων

Ο Όγκος Συναλλαγών υπολογίζεται ως (Τεμάχια) * (Ονομαστική Τιμή). Η Αξία Συναλλαγών υπολογίζεται ως (Τεμάχια) * (Ονομαστική Τιμή) * (Τιμή %) + (Δεδουλευμένοι Τόκοι).

Οι τιμές συναλλαγών των ομολόγων υπολογίζονται ως ποσοστό επί τοις εκατό (%) της ονομαστικής τους τιμής.

Όλα τα ομόλογα έχουν Ονομαστική Αξία εκπεφρασμένη σε Ευρώ (εκτός εάν σημειώνεται διαφορετικά).

* Προσ/μένο = Προσαρτημένο

Ομόλογα Ελληνικού Δημοσίου

Πλήθος Εισηγμ. Ομολογιών	Ονομ. αξία	Σημερινό επιτόκιο	Υπολογισμός Δεδοουλευμένων	Ημερ/νία Λήξης [1]	Διάρκεια (έτη)	Σημείωση	Ημερομηνία Πληρ.	Αξία τρέχοντος	Μον. Διαπρ.	Ομόλογα Ελληνικού Δημοσίου	Κατωτ Τιμή	Ανωτ Τιμή	Τιμή κλεισ.	Προηγ. Κλείσιμο-ημ/νία	Όγκος	Αξία Συναλλαγών	Τελευταία εντολή Αγορ./ Πώλ. Ημερομηνία
1,792,455,803	1.00	4.30	Πργμ/Πργμ	24/02/2023	11	---	24/02	4.30	1	ΟΕΔ-ΣΤΘ-240223-11X-2,000-1,00	---	---	---	10.0000	22/06/2015	---	---
1,771,485,249	1.00	4.30	Πργμ/Πργμ	24/02/2024	12	---	24/02	4.30	1	ΟΕΔ-ΣΤΘ-240224-12X-2,000-1,00	---	---	---	10.0000	22/06/2015	---	---
1,744,316,583	1.00	4.30	Πργμ/Πργμ	24/02/2025	13	---	24/02	4.30	1	ΟΕΔ-ΣΤΘ-240225-13X-2,000-1,00	---	---	---	10.0000	22/06/2015	---	---
1,498,761,836	1.00	4.30	Πργμ/Πργμ	24/02/2026	14	---	24/02	4.30	1	ΟΕΔ-ΣΤΘ-240226-14X-2,000-1,00	---	---	---	10.0000	22/06/2015	---	---
1,469,952,920	1.00	4.30	Πργμ/Πργμ	24/02/2027	15	---	24/02	4.30	1	ΟΕΔ-ΣΤΘ-240227-15X-2,000-1,00	---	---	---	10.0000	22/06/2015	---	---
1,525,434,082	1.00	4.30	Πργμ/Πργμ	24/02/2028	16	---	24/02	4.30	1	ΟΕΔ-ΣΤΘ-240228-16X-2,000-1,00	---	---	---	10.0000	22/06/2015	---	---
1,503,860,546	1.00	4.30	Πργμ/Πργμ	24/02/2029	17	---	24/02	4.30	1	ΟΕΔ-ΣΤΘ-240229-17X-2,000-1,00	---	---	---	10.0000	22/06/2015	---	---
1,435,418,132	1.00	4.30	Πργμ/Πργμ	24/02/2030	18	---	24/02	4.30	1	ΟΕΔ-ΣΤΘ-240230-18X-2,000-1,00	---	---	---	10.0000	22/06/2015	---	---
1,368,045,727	1.00	4.30	Πργμ/Πργμ	24/02/2031	19	---	24/02	4.30	1	ΟΕΔ-ΣΤΘ-240231-19X-2,000-1,00	---	---	---	10.0000	22/06/2015	---	---
1,373,758,194	1.00	4.30	Πργμ/Πργμ	24/02/2032	20	---	24/02	4.30	1	ΟΕΔ-ΣΤΘ-240232-20X-2,000-1,00	---	---	---	10.0000	22/06/2015	---	---
1,452,639,893	1.00	4.30	Πργμ/Πργμ	24/02/2033	21	---	24/02	4.30	1	ΟΕΔ-ΣΤΘ-240233-21X-2,000-1,00	---	---	---	10.0000	22/06/2015	---	---
1,410,344,954	1.00	4.30	Πργμ/Πργμ	24/02/2034	22	---	24/02	4.30	1	ΟΕΔ-ΣΤΘ-240234-22X-2,000-1,00	---	---	---	10.0000	22/06/2015	---	---
1,444,202,190	1.00	4.30	Πργμ/Πργμ	24/02/2035	23	---	24/02	4.30	1	ΟΕΔ-ΣΤΘ-240235-23X-2,000-1,00	---	---	---	10.0000	22/06/2015	---	---
1,505,138,031	1.00	4.30	Πργμ/Πργμ	24/02/2036	24	---	24/02	4.30	1	ΟΕΔ-ΣΤΘ-240236-24X-2,000-1,00	---	---	---	10.0000	22/06/2015	---	---
1,396,254,095	1.00	4.30	Πργμ/Πργμ	24/02/2037	25	---	24/02	4.30	1	ΟΕΔ-ΣΤΘ-240237-25X-2,000-1,00	---	---	---	10.0000	22/06/2015	---	---
1,382,167,704	1.00	4.30	Πργμ/Πργμ	24/02/2038	26	---	24/02	4.30	1	ΟΕΔ-ΣΤΘ-240238-26X-2,000-1,00	---	---	---	10.0000	22/06/2015	---	---
1,337,331,257	1.00	4.30	Πργμ/Πργμ	24/02/2039	27	---	24/02	4.30	1	ΟΕΔ-ΣΤΘ-240239-27X-2,000-1,00	---	---	---	10.0000	22/06/2015	---	---
1,371,908,706	1.00	4.30	Πργμ/Πργμ	24/02/2040	28	---	24/02	4.30	1	ΟΕΔ-ΣΤΘ-240240-28X-2,000-1,00	---	---	---	10.0000	22/06/2015	---	---
1,360,659,778	1.00	4.30	Πργμ/Πργμ	24/02/2041	29	---	24/02	4.30	1	ΟΕΔ-ΣΤΘ-240241-29X-2,000-1,00	---	---	---	10.0000	22/06/2015	---	---
1,432,747,403	1.00	4.30	Πργμ/Πργμ	24/02/2042	30	---	24/02	4.30	1	ΟΕΔ-ΣΤΘ-240242-30X-2,000-1,00	---	---	---	10.0000	22/06/2015	---	---
742,153	1,000.00	0.93	FLR Πργμ/360	10/08/2019	5	---	10/02 - 10/08	---	1	ΟΕΔ-ΚΥΜ-100819-05X-0,934-1.000	---	---	---	---	---	---	---
4,030,827	1,000.00	4.75	Πργμ/Πργμ	17/04/2019	5	---	17/04	4.75	1	ΟΕΔ-ΣΤΘ-170419-05X-4,750-1.000	---	---	---	---	---	---	---
2,089,066	1,000.00	3.38	Πργμ/Πργμ	17/07/2017	3	---	17/07	3.38	1	ΟΕΔ-ΣΤΘ-170717-03X-3,375-1.000	---	---	---	---	---	---	---

Σημειώσεις Ομολόγων Ελλ. Δημοσίου

Ο Όγκος Συναλλαγών υπολογίζεται ως (Τεμάχια) * (Ονομαστική Τιμή). Η Αξία Συναλλαγών υπολογίζεται ως (Τεμάχια) * (Ονομαστική Τιμή) * (Τιμή %) + (Δεδοουλευμένοι Τόκοι)

Η Αξία του τρέχοντος τοκομεριδίου για τις εκδόσεις Ονομαστικής Αξίας 0,01 ευρώ, αναφέρεται σε Ονομαστική Αξία 100 ευρώ.

FLR (= Floating Interest Rate) Ομόλογο Μεταβλητού Επιτοκίου.

[1] - Η Ημερομηνία Λήξης της τοκοφόρου περιόδου και η Ημερομηνία Πληρωμής του τοκομεριδίου.

Ομόλογα σε Κυκλοφορία	Νόμισμα / Ελάχιστη διαπραγ.	Ημερομηνία Πληρ.	Αξία τρέχοντος τοκομεριδίου	Σημείωση	Προσ/μένο* Τοκ/ρίδιο	Μονάδα διαπραγ/σης	Ημερ/νία Έκδοσης	Διάρκεια (έτη)	Σημερινό επιτόκιο	Υ.Δ.Τ σε	Ομόλογα	Τελευταία τιμή προηγ.	Τελευτ. Τιμή	Εκφ. τοις μετρητοίς (€) / Πώλ Ημερομηνία	Συναλλαγές σε τμχ	Ελάχιστο ζωής	Μέγιστο ζωής		
Ομολογιακά Δάνεια Διεθνών Οργανισμών																			
1,000,000	EUR / 1000	21/07	---	---	10	1	21/07/2006	10	5.0 FLR	360	ΟΜΟΛΟΓΟ ΕΥΡΩΠΑΪΚΗΣ ΤΡΑΠΕΖΑΣ ΕΠΕΝΔΥΣΕΩΝ	97.50	16/04/2007	---	---	---	---	---	
Νομικών Προσώπων και Εταιρειών σε Συνάλλαγμα και Ευρο																			
0	GBP / 10	01/12	0.25	---	59	1	01/12/1928	100	2.5	360	Ε.Κ.Τ.Ε.	---	---	---	---	---	---	---	
103,746	GBP / 10	01/12	0.25	---	57	1	01/12/1930	98	2.5	360	Ε.Κ.Τ.Ε. σειρά	2.27	05/02/1996	2.27	Π	05/02/1996	---	2.27	2.27

Σημειώσεις Ομολόγων Ελλ. Δημοσίου

Υ.Δ.Τ: Υπολογισμός Δεδουλευμένων Τόκων.

FLR (= Floating Interest Rate) Ομόλογο Μεταβλητού Επιτοκίου.

Η ελάχιστη διαπραγματεύσιμη Ονομαστική Αξία για όλους τους Άυλους Τίτλους του Δημοσίου είναι τα 100 Ευρώ.

* Προσ/μένο = Προσαρτημένο

Πίνακας Μελών Χρηματιστηρίου Αθηνών και Μελών ΕΤ.ΕΚ.

Επωνυμία	Διεύθυνση	Τηλέφωνο	Φαξ	Αγορά Μετοχών			Αγορά Παραγώγων		Μέλη ΕΤ.ΕΚ.	
				Μέλος Αγοράς	Μέλος εξ Αποστάσεως	Ειδικός Διαπρήτης	Διαπρήτης	Ειδικός Διαπρήτης	Γενικό Εκκαθ/στικό	Άμεσο Εκκαθ/στικό
ALPHA ΤΡΑΠΕΖΑ Α.Ε.									a	
ΛΕΩΦ. ΑΘΗΝΩΝ 103, ΑΘΗΝΑ				+30 2103436820		210-3436270				
ΣΤΑΔΙΟΥ 40, ΑΘΗΝΑ				(210)-3260000		(210)-3264116				
				(210)-3265546		(210)-3265811				
ARGUS STOCKBROKERS LTD					a		a			
ΛΕΩΦΟΡΟΣ ΔΗΜΟΣΘΕΝΗ ΣΕΒΕΡΗ 25, ΛΕΥΚΩΣΙΑ ΚΥΠΡΟΥ				+357 22717000		0035722717070				
ATLANTIC SECURITIES LTD					a					
ΠΡΟΔΡΟΜΟΥ 37, ΛΕΥΚΩΣΙΑ ΚΥΠΡΟΥ				+357 22445400		00357 22661914				
ΑΤΤΙΣΑ BANK ΑΝΩΝΥΜΗ ΤΡΑΠΕΖΙΚΗ ΕΤΑΙΡΕΙΑ									a	
ΟΜΗΡΟΥ 23, ΑΘΗΝΑ				(210)-3669000		(210)-3669410				
ΑΚΑΔΗΜΙΑΣ 54, ΑΘΗΝΑ				(210)-3390757		(210)-3646090				
ΟΜΗΡΟΥ 23, ΑΘΗΝΑ				+30 2103669261		210-3669265				
ΑΧΙΑ VENTURES GROUP LTD					a	a				
ΓΙΑΝΝΟΥ ΚΡΑΝΙΔΙΩΤΗ 10, ΓΡΑΦΕΙΟ 102, ΛΕΥΚΩΣΙΑ ΚΥΠΡΟΥ				+357 22742000		357 22742001				
ΑΧΟΝ ΧΡΗΜΑΤΙΣΤΗΡΙΑΚΗ Α.Ε.Π.Ε.Υ.					a		a			
ΣΤΑΔΙΟΥ 48, ΑΘΗΝΑ				+30 2103363800		210-3243903				
BANK OF AMERICA MERRILL LYNCH					a	a				
KING EDWARD STREET 2, LONDON				+44 20276281000						
ΒΕΤΑ ΧΡΗΜΑΤΙΣΤΗΡΙΑΚΗ Α.Ε.Π.Ε.Υ.					a		a	a		a
Λ. ΑΛΕΞΑΝΔΡΑΣ & ΒΡΑΪΛΑ 29, ΑΘΗΝΑ				+30 2106478900		210-6410139				
BNP PARIBAS SECURITIES SERVICES S.A.									a	
ΒΑΣΙΛΙΣΣΗΣ ΣΟΦΙΑΣ 94 & ΚΕΡΑΣΟΥΝΤΟΣ 1, ΑΘΗΝΑ				+30 2107468500		210-7468579-581				
CAPITAL ΑΧΕΠΕΥ					a		a			
ΜΗΤΡΟΠΟΛΕΩΣ 58, ΑΘΗΝΑ				+30 2103369700		+30 210 3369820				
CFS ΧΡΗΜΑΤΙΣΤΗΡΙΑΚΗ Α.Ε.Π.Ε.Υ.					a					
ΔΡΑΓΑΤΣΑΝΙΟΥ 6, ΑΘΗΝΑ				+30 2103360800		+30 210-3360980				
CITIGROUP GLOBAL MARKETS LIMITED					a	a				
CITIGROUP CENTER, CANADA SQ., CANARY WHARF 1, LONDON				+44 02079864000						
CREDIT SUISSE SECURITIES (EUROPE) LIMITED					a	a				
ONE CABOT SQUARE, LONDON				+44 2078888888						
DELTASTOCK AD										a
MEGAPARK OFFICE BUILDING, OFFICE AREA E, G TSARIGRADSKO SHOSSE 928115051				+35928115049						
DEUTSCHE BANK AG					a	a	a			
GREAT WINCHESTER STREET 1, LONDON				+44 20 754 54209		00441133361437				
ESTINVEST S.A.										a
TH REPUBLICII STREET 9, FOCSANI				+40 237238900		+40 237237471				
EUROBANK EQUITIES Α.Ε.Π.Ε.Υ.					a		a	a		a
ΦΙΛΕΛΛΗΝΩΝ 10 & ΞΕΝΟΦΩΝΤΟΣ 13, ΑΘΗΝΑ				+30 2103720000		210-3720001				
EUROCORP ΧΡΗΜΑΤΙΣΤΗΡΙΑΚΗ Α.Ε.					a		a			a
ΠΛ. ΦΙΛΙΚΗΣ ΕΤΑΙΡΕΙΑΣ 14, ΑΘΗΝΑ				+30 2107263500		210-7263666				
EUROTUST ΧΡΗΜΑΤΙΣΤΗΡΙΑΚΗ Α.Ε.Π.Ε.Υ.					a					
ΣΕΒΑΣΤΟΥΠΟΛΕΩΣ 113, ΑΘΗΝΑ				+30 2103363100		+30 210-3238334				
EUROXX ΧΡΗΜΑΤΙΣΤΗΡΙΑΚΗ Α.Ε.Π.Ε.Υ.					a		a	a		a
ΠΑΛΛΙΟΛΟΓΟΥ 7, ΧΑΛΑΝΔΡΙ				+30 2106879400		210-6879401				
ΠΑΛΛΙΟΛΟΓΟΥ 7, ΧΑΛΑΝΔΡΙ				(210)-6879400		(210)-6879401				
GLOBAL CAPITAL SECURITIES & FINANCIAL SERVICES LTD					a	a				
ΛΕΩΦ. ΑΡΧΙΕΠΙΣΚΟΠΟΥ ΜΑΚΑΡΙΟΥ Γ' 50, ΚΤΙΡΙΟ ALPHA HOUSE, 455				+357 22710710		357 22339332				
GUARDIAN TRUST ΧΡΗΜΑΤΙΣΤΗΡΙΑΚΗ Α.Ε.Π.Ε.Υ.					a		a			
ΕΡΜΟΥ 31, ΑΘΗΝΑ				+30 2103378700		210-3220498				
HSBC BANK PLC									a	
Λ. ΜΕΣΟΓΕΙΩΝ 109-111, ΑΘΗΝΑ				+30 2106960000		210-6928000				
INDEX ΧΡΗΜΑΤΙΣΤΗΡΙΑΚΗ Α.Ε.Π.Ε.Υ.					a					
ΔΡΑΓΑΤΣΑΝΙΟΥ 6, ΑΘΗΝΑ				+30 2103213920		+30 210-3213216				
INTERFINBROK CORPORATION S.A.										a
STR.CALARASI NR. 1, CONSTANTA				+40 241639071		0241-547829				
LAIKI FINANCIAL SERVICES LTD						a				
ΛΕΩΦ. ΒΥΡΩΝΟΣ 26, ΛΕΥΚΩΣΙΑ ΚΥΠΡΟΥ				357 22367367		357 22718567				
MAGNA TRUST ΧΡΗΜΑΤΙΣΤΗΡΙΑΚΗ Α.Ε.Π.Ε.Υ.					a					
ΤΖΟΡΤΖ 5, ΑΘΗΝΑ				+30 2103800820		210-3220910				
MEGA EQUITY SECURITIES & FINANCIAL SERVICES LTD					a	a	a			
ΛΕΩΦ. ΓΡΙΒΑ ΔΙΓΕΝΗ 42-44, ΛΕΥΚΩΣΙΑ ΚΥΠΡΟΥ				+357 22711711		357 22711811				
MERIT ΧΡΗΜΑΤΙΣΤΗΡΙΑΚΗ Α.Ε.Π.Ε.Υ.					a		a			a
ΓΕΩΡΓΙΟΥ ΣΟΥΡΗ 3, ΑΘΗΝΑ				+30 2103671890		210-3671830				

Πίνακας Μελών Χρηματιστηρίου Αθηνών και Μελών ΕΤ.ΕΚ.

Επωνυμία	Διεύθυνση	Τηλέφωνο	Φαξ	Αγορά Μετοχών			Αγορά Παραγώγων		Μέλη ΕΤ.ΕΚ.	
				Μέλος Αγοράς	Μέλος εξ Αποστάσεως	Ειδικός Διαπρήτης	Διαπρήτης	Ειδικός Διαπρήτης	Γενικό Εκκαθ/στικό	Άμεσο Εκκαθ/στικό
ΝΥΝΤΙΟΥΣ ΧΡΗΜΑΤΙΣΤΗΡΙΑΚΗ Α.Ε.Π.Ε.Υ.				a						
ΔΡΑΓΑΤΣΑΝΙΟΥ 6, ΑΘΗΝΑ				+30 2103350599	+30210-3254846					
ONE PLUS CAPITAL LIMITED				a	a					
75 PRODROMOU AVENUE, ONEWORLD PARKVIEW HOUSE, 3RD FLOOR 30722873760										
PRELIUM Α.Ε.Π.Ε.Υ.				a			a			
ΔΑΒΑΚΗ & ΛΕΩΦ. ΚΗΦΙΣΙΑΣ 1, ΑΘΗΝΑ				+30 2103677000	+30 210-6926403					
PROCHOICE CHRIMATISTIRIAKI LTD				a	a					
ΣΤΥΡΟΥ ΚΥΠΡΙΑΝΟΥ 57, ΛΕΥΚΩΣΙΑ ΚΥΠΡΟΥ				+357-24-661192	+357-24-662464					
SHARELINK SECURITIES & FINANCIAL SERVICES LTD				a	a		a			
ΘΕΟΤΟΚΗ ΜΕΓΑΡΟ ΕΛΛΗΝΑ 6, ΛΕΥΚΩΣΙΑ ΚΥΠΡΟΥ				+357 22554200	+357 22750852					
SOCIETE GENERALE S.A.				a	a		a			
17 COURS VALMY 92987 PUTEAUX - LA DEFENSE, ΠΑΡΙΣΙ				+33 157290504	+33142138697					
SOLIDUS SECURITIES Α.Ε.Π.Ε.Υ.				a			a			a
ΛΟΥΙΖΗΣ ΡΙΑΝΚΟΥΡ 64, ΑΘΗΝΑ				+30 2106900600	210-6985421					
SSIF BRK FINANCIAL GROUP S.A.										a
CALEA MOTILOR 119, ΝΑΡΟΚΑ				+40 364401709	0040364401710					
SSIF VIENNA INVESTMENT TRUST S.A.										a
4 SPLAIUL UNIRII, BUILDING B3, BUCHAREST				+40 212074880	004 021 207 48 98					
THE CYPRUS INVESTMENT & SECURITIES CORPORATION LTD				a	a					
LIMASSOL AVENUE 154, ΛΕΥΚΩΣΙΑ ΚΥΠΡΟΥ				+357 22121700	357 22338800					
UBS LIMITED				a	a					
FINSBURY AVENUE 1, LONDON				+44 2075687135						
Α. ΣΑΡΡΗΣ ΧΡΗΜΑΤΙΣΤΗΡΙΑΚΗ Α.Ε.Π.Ε.Υ.				a						
ΔΡΑΓΑΤΣΑΝΙΟΥ 6, ΑΘΗΝΑ				+30 2103367700	210-3312324					
ΑΛΦΑ FINANCE ΔΕΠΕΥ				a		a	a	a		a
ΜΕΡΛΙΝ 5, ΑΘΗΝΑ				+30 2103677400	210-33311193					
ΑΤΛΑΣ ΧΡΗΜΑΤΙΣΤΗΡΙΑΚΗ Α.Ε.Π.Ε.Υ.				a			a			
ΜΙΧΑΛΑΚΟΠΟΥΛΟΥ 125 & ΒΕΡΒΑΙΩΝ 14-16, ΑΘΗΝΑ				+30 2103363300	210-3238925					
Γ. Α. ΠΕΡΒΑΝΑΣ ΧΡΗΜΑΤΙΣΤΗΡΙΑΚΗ Α.Ε.Π.Ε.Υ.				a						
ΣΟΦΟΚΛΕΟΥΣ 7-9, ΑΘΗΝΑ				+30 2103727200	210-3210-291					
Δ. Α. ΤΣΕΚΟΥΡΑΣ ΧΡΗΜΑΤΙΣΤΗΡΙΑΚΗ Α.Ε.Π.Ε.Υ.				a						
ΣΤΑΔΙΟΥ 33, ΑΘΗΝΑ				+30 2103245100	210-3211997					
ΔΥΝΑΜΙΚΗ ΧΡΗΜΑΤΙΣΤΗΡΙΑΚΗ Α.Ε.Π.Ε.Υ.				a			a			a
ΟΜΗΡΟΥ 8, ΑΘΗΝΑ				+30 2103677700	210-3677777					
ΕΘΝΙΚΗ ΤΡΑΠΕΖΑ ΤΗΣ ΕΛΛΑΔΟΣ Α.Ε.				a			a		a	
ΑΚΑΔΗΜΙΑΣ 68, ΑΘΗΝΑ				(210)-3328817	(210)-3328678					
ΑΙΟΛΟΥ 86, ΑΘΗΝΑ				(210)-3341000	(210)-3228187					
ΕΘΝΙΚΗ ΧΡΗΜΑΤΙΣΤΗΡΙΑΚΗ Α.Ε.Π.Ε.Υ.				a		a	a	a		
ΜΙΧΑΛΑΚΟΠΟΥΛΟΥ 91, ΑΘΗΝΑ				+30 2107720000	+30 210-7720002					
ΕΛΛΗΝΙΚΗ ΤΡΑΠΕΖΑ (ΕΠΕΝΔΥΣΕΙΣ) ΛΤΔ				a	a					
ΛΕΩΦ.ΚΥΡΙΑΚΟΥ ΜΑΤΣΗ 31 - ΤΘ 24747, ΛΕΥΚΩΣΙΑ ΚΥΠΡΟΥ				+357 22500100	357 22500110					
ΕΛΛΗΝΟΑΜΕΡΙΚΑΝΙΚΗ ΧΡΗΜΑΤΙΣΤΗΡΙΑΚΗ Α.Ε.Π.Ε.Υ.				a		a	a			a
ΑΝΔΡΕΑ ΠΑΠΑΝΔΡΕΟΥ 27, ΑΘΗΝΑ				+30 2103311100	+30 210-3215968					
ΕΠΕΝΔΥΤΙΚΗ ΤΡΑΠΕΖΑ ΕΛΛΑΔΟΣ Α.Ε.				a		a	a		a	
ΑΙΓΑΛΕΙΑΣ & ΠΑΡΑΔΕΙΣΟΥ 32, ΜΑΡΟΥΣΙ				+30 2108173111	+30 210-6896325					
ΗΛΙΑΣ ΠΕΤΡΟΠΟΥΛΑΚΗΣ ΧΡΗΜΑΤΙΣΤΗΡΙΑΚΗ Α.Ε.Π.Ε.Υ.				a			a			
ΑΡΙΣΤΕΙΔΟΥ 9, ΑΘΗΝΑ				+30 2103213928	+30 210-3216810					
Ι. Χ. ΜΑΥΡΙΚΗΣ ΧΡΗΜΑΤΙΣΤΗΡΙΑΚΗ Α.Ε.Π.Ε.Υ.				a						
ΣΟΦΟΚΛΕΟΥΣ 5, ΑΘΗΝΑ				+30 2103216730	210-3217767					
ΚΑΠΠΑ ΧΡΗΜΑΤΙΣΤΗΡΙΑΚΗ Α.Ε.Π.Ε.Υ.				a			a			
ΒΑΛΛΑΩΡΙΤΟΥ 15, ΑΘΗΝΑ				+30 2103678600	+30 210-3641002					
ΚΑΡΑΜΑΝΩΦ ΧΡΗΜΑΤΙΣΤΗΡΙΑΚΗ Α.Ε.Π.Ε.Υ.				a			a			
ΠΛ. ΑΓΙΩΝ ΘΕΟΔΩΡΩΝ 2, ΑΘΗΝΑ				+30 2103212947	+30 210-3217088					
ΚΥΚΛΟΣ ΧΡΗΜΑΤΙΣΤΗΡΙΑΚΗ Α.Ε.Π.Ε.Υ.				a			a			a
ΠΑΝΕΠΙΣΤΗΜΙΟΥ 39, ΑΘΗΝΑ				+30 2103364300	+30 210-3239122					
ΛΕΩΝ ΔΕΠΟΛΑΣ ΧΡΗΜΑΤΙΣΤΗΡΙΑΚΗ Α.Ε.Π.Ε.Υ.				a		a	a			
ΧΡ. ΛΑΔΑ 1, ΑΘΗΝΑ				+30 2103213276	+30 210-3211618					
ΜΙΔΑΣ ΧΡΗΜΑΤΙΣΤΗΡΙΑΚΗ Α.Ε.Π.Ε.Υ.				a		a				
ΣΟΦΟΚΛΕΟΥΣ 5, ΑΘΗΝΑ				+30 2141008800	+30 210-3253205					
Ν. ΧΡΥΣΟΧΟΙΔΗΣ ΧΡΗΜΑΤΙΣΤΗΡΙΑΚΗ Α.Ε.Π.Ε.Υ.				a			a			a
ΣΟΦΟΚΛΕΟΥΣ 7-9, ΑΘΗΝΑ				+30 2103213913	+30 210-3216115					
ΠΑΝΤΕΛΑΚΗΣ ΧΡΗΜΑΤΙΣΤΗΡΙΑΚΗ Α.Ε.Π.Ε.Υ.				a			a			
ΕΘΝΙΚΗΣ ΑΝΤΙΣΤΑΣΕΩΣ Β 57, ΧΑΛΑΝΔΡΙ				+30 2106965000	210-6929550					

Πίνακας Μελών Χρηματιστηρίου Αθηνών και Μελών ΕΤ.ΕΚ.

Επωνυμία			Αγορά Μετοχών			Αγορά Παραγώγων		Μέλη ΕΤ.ΕΚ.	
Διεύθυνση	Τηλέφωνο	Φαξ	Μέλος Αγοράς	Μέλος εξ Αποστάσεως	Ειδικός Διαπρήτης	Διαπρήτης	Ειδικός Διαπρήτης	Γενικό Εκκαθιστικό	Άμεσο Εκκαθιστικό
ΠΕΙΡΑΙΩΣ Α.Ε.Π.Ε.Υ.			a		a	a	a		a
ΚΟΡΑΗ 5, ΑΘΗΝΑ	+30 2103354100	210-3354170							
ΠΗΓΑΣΟΣ ΧΡΗΜΑΤΙΣΤΗΡΙΑΚΗ Α.Ε.Π.Ε.Υ.			a			a			
ΒΑΛΛΑΩΡΙΤΟΥ & ΑΜΕΡΙΚΗΣ 17, ΑΘΗΝΑ	+30 2103670700	+30 210-3670760							
ΣΤ. ΕΜ. ΛΑΥΡΕΝΤΑΚΗΣ ΧΡΗΜΑΤΙΣΤΗΡΙΑΚΗ Α.Ε.Π.Ε.Υ.			a			a			
ΣΟΦΟΚΛΕΟΥΣ 7-9, ΑΘΗΝΑ	+30 2103213336	+30 210-3246572							
ΤΡΑΠΕΖΑ EUROBANK ERGASIAS Α.Ε.								a	
ΟΘΩΝΟΣ 8, ΑΘΗΝΑ	+30 2103337000	210-3245916							
ΟΘΩΝΟΣ 8, ΑΘΗΝΑ	(210)-3337000	(210)-3233866							
	(210)-3337969	(210)-3245916							
ΤΡΑΠΕΖΑ ΠΕΙΡΑΙΩΣ Α.Ε.			a			a		a	
ΑΜΕΡΙΚΗΣ 4, ΑΘΗΝΑ	(210)-3335000	(210)-3335079							
	(210)-3335918	(210)-3254207							
ΑΜΕΡΙΚΗΣ 4, ΑΘΗΝΑ	+30 2103335000	210-3335079							

Πίνακας Μετοχών Υπό Ειδική Διαπραγμάτευση

Μετοχές	Κατηγορία Διαπραγμάτευσης
Ειδικός Διαπραγματευτής	Έναρξη Ειδικής Διαπραγμάτευσης
FRIGOGLASS (ΚΟ)	Επιτήρηση
EUROBANK EQUITIES Α.Ε.Π.Ε.Υ.	27/10/2014
ALPHA BANK (ΚΟ)	Κύρια Αγορά
EUROBANK EQUITIES Α.Ε.Π.Ε.Υ.	24/10/2012
MERIT ΧΡΗΜΑΤΙΣΤΗΡΙΑΚΗ Α.Ε.Π.Ε.Υ.	03/09/2013
ΑΛΦΑ FINANCE ΑΕΠΕΥ	29/02/2016
ΕΘΝΙΚΗ ΧΡΗΜΑΤΙΣΤΗΡΙΑΚΗ Α.Ε.Π.Ε.Υ.	15/01/2013
ΛΕΩΝ ΔΕΠΟΛΑΣ ΧΡΗΜΑΤΙΣΤΗΡΙΑΚΗ Α.Ε.Π.Ε.Υ.	04/01/2016
ΜΙΔΑΣ ΧΡΗΜΑΤΙΣΤΗΡΙΑΚΗ Α.Ε.Π.Ε.Υ.	11/01/2006
ΠΕΙΡΑΙΩΣ Α.Ε.Π.Ε.Υ.	28/05/2013
ΑΤΤΙΚΑ BANK Α.Τ.Ε. (ΚΟ)	Κύρια Αγορά
ΒΕΤΑ ΧΡΗΜΑΤΙΣΤΗΡΙΑΚΗ Α.Ε.Π.Ε.Υ.	02/06/2014
EUROBANK EQUITIES Α.Ε.Π.Ε.Υ.	25/07/2014
EUROXX ΧΡΗΜΑΤΙΣΤΗΡΙΑΚΗ Α.Ε.Π.Ε.Υ.	22/01/2016
BYTE COMPUTER (ΚΟ)	Κύρια Αγορά
MERIT ΧΡΗΜΑΤΙΣΤΗΡΙΑΚΗ Α.Ε.Π.Ε.Υ.	04/08/2013
COCA-COLA HBC AG (ΚΟ)	Κύρια Αγορά
EUROBANK EQUITIES Α.Ε.Π.Ε.Υ.	23/10/2013
ΕΘΝΙΚΗ ΧΡΗΜΑΤΙΣΤΗΡΙΑΚΗ Α.Ε.Π.Ε.Υ.	29/04/2013
ΠΕΙΡΑΙΩΣ Α.Ε.Π.Ε.Υ.	04/05/2015
FOLLI-FOLLIE (ΚΟ)	Κύρια Αγορά
ΕΘΝΙΚΗ ΧΡΗΜΑΤΙΣΤΗΡΙΑΚΗ Α.Ε.Π.Ε.Υ.	17/02/2014
ΠΕΙΡΑΙΩΣ Α.Ε.Π.Ε.Υ.	04/05/2015
FOURLIS ΣΥΜΜΕΤΟΧΩΝ (ΚΟ)	Κύρια Αγορά
ΕΛΛΗΝΟΑΜΕΡΙΚΑΝΙΚΗ ΧΡΗΜΑΤΙΣΤΗΡΙΑΚΗ Α.Ε.Π.Ε.Υ.	14/09/2005
INTRACOM HOLDINGS (ΚΟ)	Κύρια Αγορά
ΕΛΛΗΝΟΑΜΕΡΙΚΑΝΙΚΗ ΧΡΗΜΑΤΙΣΤΗΡΙΑΚΗ Α.Ε.Π.Ε.Υ.	07/09/2015
J. & P. - ΑΒΑΞ (ΚΟ)	Κύρια Αγορά
EUROBANK EQUITIES Α.Ε.Π.Ε.Υ.	14/12/2015
LAMDA DEVELOPMENT(ΚΟ)	Κύρια Αγορά
EUROBANK EQUITIES Α.Ε.Π.Ε.Υ.	08/12/2014
MARFIN INVESTMENT GROUP (ΚΟ)	Κύρια Αγορά
EUROBANK EQUITIES Α.Ε.Π.Ε.Υ.	23/03/2015
ΕΛΛΗΝΟΑΜΕΡΙΚΑΝΙΚΗ ΧΡΗΜΑΤΙΣΤΗΡΙΑΚΗ Α.Ε.Π.Ε.Υ.	25/07/2014
ΠΕΙΡΑΙΩΣ Α.Ε.Π.Ε.Υ.	02/02/2013
MLS ΠΛΗΡΟΦΟΡΙΚΗ (ΚΟ)	Κύρια Αγορά
ΕΛΛΗΝΟΑΜΕΡΙΚΑΝΙΚΗ ΧΡΗΜΑΤΙΣΤΗΡΙΑΚΗ Α.Ε.Π.Ε.Υ.	07/12/2015
QUALITY & RELIABILITY (ΚΟ)	Κύρια Αγορά
ΒΕΤΑ ΧΡΗΜΑΤΙΣΤΗΡΙΑΚΗ Α.Ε.Π.Ε.Υ.	20/08/2014
VIOTALCO SA/ΝV (ΚΑ)	Κύρια Αγορά
MERIT ΧΡΗΜΑΤΙΣΤΗΡΙΑΚΗ Α.Ε.Π.Ε.Υ.	17/03/2014
ΑΛΦΑ FINANCE ΑΕΠΕΥ	17/02/2014
ΑΛΟΥΜΥΛ (ΚΟ)	Κύρια Αγορά
ΒΕΤΑ ΧΡΗΜΑΤΙΣΤΗΡΙΑΚΗ Α.Ε.Π.Ε.Υ.	18/07/2013
ΓΕΚ ΤΕΡΝΑ (ΚΟ)	Κύρια Αγορά
ΕΛΛΗΝΟΑΜΕΡΙΚΑΝΙΚΗ ΧΡΗΜΑΤΙΣΤΗΡΙΑΚΗ Α.Ε.Π.Ε.Υ.	07/09/2015
ΔΕΗ (ΚΟ)	Κύρια Αγορά
EUROBANK EQUITIES Α.Ε.Π.Ε.Υ.	23/10/2012
ΑΛΦΑ FINANCE ΑΕΠΕΥ	08/01/2013
ΕΘΝΙΚΗ ΧΡΗΜΑΤΙΣΤΗΡΙΑΚΗ Α.Ε.Π.Ε.Υ.	26/03/2013
ΜΙΔΑΣ ΧΡΗΜΑΤΙΣΤΗΡΙΑΚΗ Α.Ε.Π.Ε.Υ.	04/04/2016
ΠΕΙΡΑΙΩΣ Α.Ε.Π.Ε.Υ.	28/09/2013
ΕΘΝΙΚΗ ΤΡΑΠΕΖΑ (ΚΟ)	Κύρια Αγορά
EUROBANK EQUITIES Α.Ε.Π.Ε.Υ.	24/10/2012
MERIT ΧΡΗΜΑΤΙΣΤΗΡΙΑΚΗ Α.Ε.Π.Ε.Υ.	03/09/2013
ΑΛΦΑ FINANCE ΑΕΠΕΥ	08/01/2013
ΕΘΝΙΚΗ ΧΡΗΜΑΤΙΣΤΗΡΙΑΚΗ Α.Ε.Π.Ε.Υ.	28/02/2013
ΕΛΛΗΝΟΑΜΕΡΙΚΑΝΙΚΗ ΧΡΗΜΑΤΙΣΤΗΡΙΑΚΗ Α.Ε.Π.Ε.Υ.	25/07/2014
ΛΕΩΝ ΔΕΠΟΛΑΣ ΧΡΗΜΑΤΙΣΤΗΡΙΑΚΗ Α.Ε.Π.Ε.Υ.	20/04/2015
ΜΙΔΑΣ ΧΡΗΜΑΤΙΣΤΗΡΙΑΚΗ Α.Ε.Π.Ε.Υ.	07/01/2016
ΠΕΙΡΑΙΩΣ Α.Ε.Π.Ε.Υ.	08/09/2013
ΕΛΛΑΚΤΩΡ (ΚΟ)	Κύρια Αγορά
EUROBANK EQUITIES Α.Ε.Π.Ε.Υ.	01/06/2013
ΕΘΝΙΚΗ ΧΡΗΜΑΤΙΣΤΗΡΙΑΚΗ Α.Ε.Π.Ε.Υ.	25/06/2013
ΕΛΛΗΝ. ΧΡΗΜΑΤΙΣΤΗΡΙΑ-Χ.Α. (ΚΟ)	Κύρια Αγορά
EUROBANK EQUITIES Α.Ε.Π.Ε.Υ.	01/06/2013
ΕΘΝΙΚΗ ΧΡΗΜΑΤΙΣΤΗΡΙΑΚΗ Α.Ε.Π.Ε.Υ.	25/06/2013
ΕΛΛΗΝΟΑΜΕΡΙΚΑΝΙΚΗ ΧΡΗΜΑΤΙΣΤΗΡΙΑΚΗ Α.Ε.Π.Ε.Υ.	01/09/2014
ΠΕΙΡΑΙΩΣ Α.Ε.Π.Ε.Υ.	04/05/2015

Πίνακας Μετοχών Υπό Ειδική Διαπραγμάτευση

Μετοχές	Κατηγορία Διαπραγμάτευσης
Ειδικός Διαπραγματευτής	Έναρξη Ειδικής Διαπραγμάτευσης
ΕΛΛΗΝΙΚΑ ΠΕΤΡΕΛΙΑ (ΚΟ)	Κύρια Αγορά
ΕΛΛΗΝΟΑΜΕΡΙΚΑΝΙΚΗ ΧΡΗΜΑΤΙΣΤΗΡΙΑΚΗ Α.Ε.Π.Ε.Υ.	14/09/2015
ΕΛΤΟΝ (ΚΟ)	Κύρια Αγορά
ΒΕΤΑ ΧΡΗΜΑΤΙΣΤΗΡΙΑΚΗ Α.Ε.Π.Ε.Υ.	03/09/2013
ΕΥΡΩΣΥΜΒΟΥΛΟΙ (ΚΟ)	Κύρια Αγορά
EUROBANK EQUITIES Α.Ε.Π.Ε.Υ.	22/07/2014
ΙΝΤΡΑΛΟΤ (ΚΟ)	Κύρια Αγορά
EUROBANK EQUITIES Α.Ε.Π.Ε.Υ.	01/06/2013
ΠΕΙΡΑΙΩΣ Α.Ε.Π.Ε.Υ.	28/09/2013
ΚΑΝΑΚΗΣ Σ. (ΚΟ)	Κύρια Αγορά
ΒΕΤΑ ΧΡΗΜΑΤΙΣΤΗΡΙΑΚΗ Α.Ε.Π.Ε.Υ.	01/10/2013
ΚΛΟΥΚΙΝΑΣ - ΛΑΠΠΑΣ (ΚΟ)	Κύρια Αγορά
ΒΕΤΑ ΧΡΗΜΑΤΙΣΤΗΡΙΑΚΗ Α.Ε.Π.Ε.Υ.	22/09/2014
ΚΥΠΡΟΥ ΤΡΑΠΕΖΑ (ΚΟ)	Κύρια Αγορά
EUROBANK EQUITIES Α.Ε.Π.Ε.Υ.	23/03/2015
ΕΘΝΙΚΗ ΧΡΗΜΑΤΙΣΤΗΡΙΑΚΗ Α.Ε.Π.Ε.Υ.	22/06/2015
ΜΟΤΟΡ ΟΪΛ (ΚΟ)	Κύρια Αγορά
EUROBANK EQUITIES Α.Ε.Π.Ε.Υ.	23/10/2012
ΕΘΝΙΚΗ ΧΡΗΜΑΤΙΣΤΗΡΙΑΚΗ Α.Ε.Π.Ε.Υ.	17/02/2014
ΕΛΛΗΝΟΑΜΕΡΙΚΑΝΙΚΗ ΧΡΗΜΑΤΙΣΤΗΡΙΑΚΗ Α.Ε.Π.Ε.Υ.	01/09/2014
ΠΕΙΡΑΙΩΣ Α.Ε.Π.Ε.Υ.	04/05/2015
ΜΥΤΙΛΗΝΑΙΟΣ (ΚΟ)	Κύρια Αγορά
ΕΘΝΙΚΗ ΧΡΗΜΑΤΙΣΤΗΡΙΑΚΗ Α.Ε.Π.Ε.Υ.	25/06/2013
ΠΕΙΡΑΙΩΣ Α.Ε.Π.Ε.Υ.	04/05/2015
ΟΠΑΠ (ΚΟ)	Κύρια Αγορά
EUROBANK EQUITIES Α.Ε.Π.Ε.Υ.	24/10/2012
ΑΛΦΑ FINANCE ΑΕΠΕΥ	08/01/2013
ΕΘΝΙΚΗ ΧΡΗΜΑΤΙΣΤΗΡΙΑΚΗ Α.Ε.Π.Ε.Υ.	15/01/2013
ΕΛΛΗΝΟΑΜΕΡΙΚΑΝΙΚΗ ΧΡΗΜΑΤΙΣΤΗΡΙΑΚΗ Α.Ε.Π.Ε.Υ.	25/07/2014
ΜΙΔΑΣ ΧΡΗΜΑΤΙΣΤΗΡΙΑΚΗ Α.Ε.Π.Ε.Υ.	04/04/2016
ΠΕΙΡΑΙΩΣ Α.Ε.Π.Ε.Υ.	04/05/2015
ΟΤΕ (ΚΟ)	Κύρια Αγορά
EUROBANK EQUITIES Α.Ε.Π.Ε.Υ.	24/10/2012
ΑΛΦΑ FINANCE ΑΕΠΕΥ	08/01/2013
ΕΘΝΙΚΗ ΧΡΗΜΑΤΙΣΤΗΡΙΑΚΗ Α.Ε.Π.Ε.Υ.	01/12/2012
ΕΛΛΗΝΟΑΜΕΡΙΚΑΝΙΚΗ ΧΡΗΜΑΤΙΣΤΗΡΙΑΚΗ Α.Ε.Π.Ε.Υ.	25/07/2014
ΜΙΔΑΣ ΧΡΗΜΑΤΙΣΤΗΡΙΑΚΗ Α.Ε.Π.Ε.Υ.	01/10/2015
ΠΕΙΡΑΙΩΣ Α.Ε.Π.Ε.Υ.	08/09/2013
ΠΑΠΟΥΤΣΑΝΗΣ (ΚΟ)	Κύρια Αγορά
ΒΕΤΑ ΧΡΗΜΑΤΙΣΤΗΡΙΑΚΗ Α.Ε.Π.Ε.Υ.	25/11/2013
ΠΕΙΡΑΙΩΣ ΤΡΑΠΕΖΑ (ΚΟ)	Κύρια Αγορά
EUROBANK EQUITIES Α.Ε.Π.Ε.Υ.	23/10/2012
EUROXX ΧΡΗΜΑΤΙΣΤΗΡΙΑΚΗ Α.Ε.Π.Ε.Υ.	15/02/2016
MERIT ΧΡΗΜΑΤΙΣΤΗΡΙΑΚΗ Α.Ε.Π.Ε.Υ.	16/09/2013
ΕΘΝΙΚΗ ΧΡΗΜΑΤΙΣΤΗΡΙΑΚΗ Α.Ε.Π.Ε.Υ.	02/06/2013
ΕΛΛΗΝΟΑΜΕΡΙΚΑΝΙΚΗ ΧΡΗΜΑΤΙΣΤΗΡΙΑΚΗ Α.Ε.Π.Ε.Υ.	25/07/2014
ΜΙΔΑΣ ΧΡΗΜΑΤΙΣΤΗΡΙΑΚΗ Α.Ε.Π.Ε.Υ.	11/01/2016
ΠΕΙΡΑΙΩΣ Α.Ε.Π.Ε.Υ.	16/02/2013
ΠΕΤΡΟΠΟΥΛΟΣ ΠΕΤΡΟΣ (ΚΟ)	Κύρια Αγορά
ΒΕΤΑ ΧΡΗΜΑΤΙΣΤΗΡΙΑΚΗ Α.Ε.Π.Ε.Υ.	28/05/2013
ΠΛΑΙΣΙΟ COMPUTERS (ΚΟ)	Κύρια Αγορά
ΒΕΤΑ ΧΡΗΜΑΤΙΣΤΗΡΙΑΚΗ Α.Ε.Π.Ε.Υ.	05/05/2014
EUROBANK EQUITIES Α.Ε.Π.Ε.Υ.	02/03/2015
ΣΑΡΑΝΤΗΣ ΓΡ. (ΚΟ)	Κύρια Αγορά
ΒΕΤΑ ΧΡΗΜΑΤΙΣΤΗΡΙΑΚΗ Α.Ε.Π.Ε.Υ.	14/05/2013
ΤΙΤΑΝ (ΚΟ)	Κύρια Αγορά
EUROBANK EQUITIES Α.Ε.Π.Ε.Υ.	23/10/2012
ΕΘΝΙΚΗ ΧΡΗΜΑΤΙΣΤΗΡΙΑΚΗ Α.Ε.Π.Ε.Υ.	17/02/2014
ΠΕΙΡΑΙΩΣ Α.Ε.Π.Ε.Υ.	04/05/2015
ΤΡΑΠΕΖΑ ΕΥΡΩBANK ERGASIAS (ΚΟ)	Κύρια Αγορά
EUROBANK EQUITIES Α.Ε.Π.Ε.Υ.	01/06/2013
ΑΛΦΑ FINANCE ΑΕΠΕΥ	08/01/2013
ΕΛΛΗΝΟΑΜΕΡΙΚΑΝΙΚΗ ΧΡΗΜΑΤΙΣΤΗΡΙΑΚΗ Α.Ε.Π.Ε.Υ.	25/07/2014
ΜΙΔΑΣ ΧΡΗΜΑΤΙΣΤΗΡΙΑΚΗ Α.Ε.Π.Ε.Υ.	07/01/2016
ΠΕΙΡΑΙΩΣ Α.Ε.Π.Ε.Υ.	28/09/2013
ΥΓΕΙΑ (ΚΟ)	Κύρια Αγορά
ΕΛΛΗΝΟΑΜΕΡΙΚΑΝΙΚΗ ΧΡΗΜΑΤΙΣΤΗΡΙΑΚΗ Α.Ε.Π.Ε.Υ.	18/04/2016

Γνωστοποιήσεις Συναλλαγών - Κατάλογος Υπόχρεων Προσώπων

Ημερομηνία Υποβολής [1]	Επωνυμία	Λόγος Υποβολής [2]	Υπόχρεος	Ιδιότητα Υποχρέου	Σχέση με τον Υπόχρεο	Ημερομηνία Συναλλαγής	Αγορά	Όγκος Συναλλαγών	Αξία Συναλλαγών	Φύση Συναλλαγής [3]	Είδος Χρηματικού μέσου	Παρατηρήσεις [4]
23/06/2016	ΜΙΝΩΙΚΕΣ ΓΡΑΜΜΕΣ ΑΝΕ	B	GRIMALDI EMANUELE	Πρόεδρος ΔΣ	Συνδεδόμενο Νομικό Πρόσωπο	21/06/2016	ΑΞΙΩΝ ΧΑ	1,001	2,402.40	A	Μετοχή (Κοινή)	
23/06/2016	ΤΡΑΠΕΖΑ EUROBANK ERGASIAS A.E.	B	ΑΡΧΟΝΤΙΔΗΣ ΔΗΜΟΣΘΕΝΗΣ	Γεν.Διευθυντής	Συνδεδόμενο Νομικό Πρόσωπο	22/06/2016	ΑΞΙΩΝ ΧΑ	44,489	37,575.27	Π	Μετοχή (Κοινή)	
23/06/2016	ΤΡΑΠΕΖΑ EUROBANK ERGASIAS A.E.	B	ΑΡΧΟΝΤΙΔΗΣ ΔΗΜΟΣΘΕΝΗΣ	Γεν.Διευθυντής	Συνδεδόμενο Νομικό Πρόσωπο	22/06/2016	ΑΞΙΩΝ ΧΑ	44,489	37,614.76	A	Μετοχή (Κοινή)	
23/06/2016	ΤΡΑΠΕΖΑ EUROBANK ERGASIAS A.E.	B	ΑΡΧΟΝΤΙΔΗΣ ΔΗΜΟΣΘΕΝΗΣ	Γεν.Διευθυντής	Συνδεδόμενο Νομικό Πρόσωπο	22/06/2016	ΑΞΙΩΝ ΧΑ	182,725	155,445.68	Π	Μετοχή (Κοινή)	
23/06/2016	ΤΡΑΠΕΖΑ EUROBANK ERGASIAS A.E.	B	ΑΡΧΟΝΤΙΔΗΣ ΔΗΜΟΣΘΕΝΗΣ	Γεν.Διευθυντής	Συνδεδόμενο Νομικό Πρόσωπο	22/06/2016	ΑΞΙΩΝ ΧΑ	90,425	76,631.00	A	Μετοχή (Κοινή)	
23/06/2016	ΤΡΑΠΕΖΑ EUROBANK ERGASIAS A.E.	B	ΑΡΧΟΝΤΙΔΗΣ ΔΗΜΟΣΘΕΝΗΣ	Γεν.Διευθυντής	Συνδεδόμενο Νομικό Πρόσωπο	22/06/2016	ΑΞΙΩΝ ΧΑ	5,414	4,580.24	Π	Μετοχή (Κοινή)	
23/06/2016	ΤΡΑΠΕΖΑ EUROBANK ERGASIAS A.E.	B	ΑΡΧΟΝΤΙΔΗΣ ΔΗΜΟΣΘΕΝΗΣ	Γεν.Διευθυντής	Συνδεδόμενο Νομικό Πρόσωπο	22/06/2016	ΑΞΙΩΝ ΧΑ	5,414	4,536.93	A	Μετοχή (Κοινή)	

Σημειώσεις Γνωστοποιήσεων Συναλλαγών

[1] - Η Ημερομηνία Υποβολής αφορά την Ημερομηνία που η Γνωστοποίηση παρελήφθει από το Χ.Α.

[2] - Λόγος Υποβολής: Α: Πρόσωπο που ασκεί Διευθυντικά καθήκοντα, Β: Πρόσωπο που έχει στενό δεσμό με πρόσωπο που ασκεί Διευθυντικά καθήκοντα.

[3] - Φύση Συναλλαγής: Α: Αγορά, Π: Πώληση.

[4] - Παρατηρήσεις: 1 - Λόγω Συμμετοχής σε ΑΜΚ, 2 - Λόγω Εξάσκησης Δικαιώματος Προαίρεσης αγοράς μετοχών που παρέχεται στο προσωπικό, 3 - Λόγω Δωρεάς, 4 - Λόγω Συγχώνευσης ή Διάσπασης κλπ, 5 - Λόγω Μετατροπής ή Ανταλλαγής Ομολογιών, 6 - Ανταλλαγή λόγω Προαιρετικής Δημόσιας Πρότασης.

Υποκείμενη Αγορά				Αγορά Παραγώγων														
Ανωτ Τιμή	Κατωτ Τιμή	Τιμή κλεισ.	Μεταβ.	Μήνας Παράδοσης	Άνοιγμα	Ανωτ Τιμή	Κατωτ Τιμή	Τελ Τιμή	Τιμή κλεισ.	Τελευταία ζήτηση	Τελευταία προσφορά	Τιμή Εκκαθάρισης	Υψηλό ζωής	Χαμηλό ζωής	Πράξεις	Όγκος	Ανοικτές θέσεις	
FTSE/X.A. Large Cap																	(Μονάδα Διαπραγμάτευσης: 1 Μονάδα Δείκτη x 2€, Χρηματικός Διακανονισμός)	
1,723.34	1,647.39	1,715.66	1.55%	Ιούλιος 2016	1,670.00	1,709.00	1,666.75	1,705.00	1,705.00	---	---	1,694.25	1,709.00	1,620.00	276	1,110	6,549	
				Αύγουστος 2016	1,670.00	1,706.00	1,667.00	1,695.00	1,695.00	---	---	1,693.50	---	1,706.00	1,631.25	29	323	172
				Σεπτέμβριος 2016	---	---	---	---	1,697.50	---	---	---	---	---	---	---	---	
				Δεκέμβριος 2016	---	---	---	---	1,706.00	---	---	---	---	---	---	---	---	
				Μάρτιος 2017	---	---	---	---	1,714.50	---	---	---	---	---	---	---	---	
				Ιούνιος 2017	---	---	---	---	1,723.00	---	---	---	---	---	---	---	---	

Υποκείμενη Αγορά				Αγορά Παραγώγων													
Ανωτ Τιμή	Κατωτ Τιμή	Τιμή κλεισ.	Μεταβ.	Μήνας Παράδοσης	Άνοιγμα	Ανωτ Τιμή	Κατωτ Τιμή	Τελ Τιμή	Τιμή κλεισ.	Τελευταία ζήτηση	Τελευταία προσφορά	Τιμή Εκκαθάρισης	Υψηλό ζωής	Χαμηλό ζωής	Πράξεις	Όγκος	Ανοικτές θέσεις
(Μέγεθος Συμβολαίου: 100 Μετοχές, Φυσική Παράδοση)																	
ALPHA BANK (ΚΟ)				Σεπτέμβριος 2016	2.20	2.36	2.20	2.36	2.36	---	---	2.31	2.74	---	672	6,177	10,505
2.36	2.23	2.36	6.79%	Δεκέμβριος 2016	---	---	---	---	2.23	---	---	2.27	1.87	---	---	---	1
				Μάρτιος 2017	---	---	---	---	2.24	---	---	---	---	---	---	---	---
				Ιούνιος 2017	---	---	---	---	2.25	---	---	---	---	---	---	---	---
(Μέγεθος Συμβολαίου: 100 Μετοχές, Φυσική Παράδοση)																	
COCA-COLA HBC AG (ΚΟ)				Σεπτέμβριος 2016	18.24	18.43	17.99	17.99	17.99	---	---	18.05	18.44	---	6	16	32
18.65	18.27	18.32	-0.92%	Δεκέμβριος 2016	---	---	---	---	18.67	---	---	---	---	---	---	---	---
				Μάρτιος 2017	---	---	---	---	18.77	---	---	---	---	---	---	---	---
				Ιούνιος 2017	---	---	---	---	18.86	---	---	---	---	---	---	---	---
(Μέγεθος Συμβολαίου: 100 Μετοχές, Φυσική Παράδοση)																	
FOLLI-FOLLIE (ΚΟ)				Σεπτέμβριος 2016	18.59	18.60	18.35	18.35	18.35	---	---	18.61	20.13	---	7	10	125
18.70	18.25	18.57	0.38%	Δεκέμβριος 2016	---	---	---	---	18.68	---	---	---	---	---	---	---	---
				Μάρτιος 2017	---	---	---	---	18.78	---	---	---	---	---	---	---	---
				Ιούνιος 2017	---	---	---	---	18.87	---	---	---	---	---	---	---	---
(Μέγεθος Συμβολαίου: 100 Μετοχές, Φυσική Παράδοση)																	
GRIVALIA PROPERTIES (ΚΟ)				Σεπτέμβριος 2016	6.40	7.00	6.40	7.00	7.00	---	---	7.11	7.69	---	2	10	35
7.05	6.81	7.05	1.88%	Δεκέμβριος 2016	---	---	---	---	6.99	---	---	---	---	---	---	---	---
				Μάρτιος 2017	---	---	---	---	7.02	---	---	---	---	---	---	---	---
				Ιούνιος 2017	---	---	---	---	7.06	---	---	---	---	---	---	---	---
(Μέγεθος Συμβολαίου: 100 Μετοχές, Φυσική Παράδοση)																	
JUMBO (ΚΟ)				Σεπτέμβριος 2016	11.67	11.89	11.38	11.57	11.57	---	---	11.59	11.89	---	23	87	143
11.98	11.33	11.70	-0.85%	Δεκέμβριος 2016	---	---	---	---	11.92	---	---	---	---	---	---	---	---
				Μάρτιος 2017	---	---	---	---	11.98	---	---	---	---	---	---	---	---
				Ιούνιος 2017	---	---	---	---	12.04	---	---	---	---	---	---	---	---
(Μέγεθος Συμβολαίου: 100 Μετοχές, Φυσική Παράδοση)																	
MARFIN INVESTMENT GROUP (ΚΟ)				Σεπτέμβριος 2016	0.183	0.183	0.173	0.173	0.173	---	---	0.175	0.224	---	141	3,861	46,089
0.182	0.171	0.172	-3.37%	Δεκέμβριος 2016	---	---	---	---	0.180	---	---	---	---	---	---	---	---
				Μάρτιος 2017	---	---	---	---	0.181	---	---	---	---	---	---	---	---
				Ιούνιος 2017	---	---	---	---	0.182	---	---	---	---	---	---	---	---
(Μέγεθος Συμβολαίου: 100 Μετοχές, Φυσική Παράδοση)																	
VIOHALCO SA/NV (ΚΑ)				Σεπτέμβριος 2016	1.35	1.37	1.34	1.35	1.35	---	---	1.37	1.64	---	10	47	3,240
1.37	1.33	1.35	0.00%	Δεκέμβριος 2016	---	---	---	---	1.36	---	---	---	---	---	---	---	---
				Μάρτιος 2017	---	---	---	---	1.37	---	---	---	---	---	---	---	---
				Ιούνιος 2017	---	---	---	---	1.38	---	---	---	---	---	---	---	---
(Μέγεθος Συμβολαίου: 100 Μετοχές, Φυσική Παράδοση)																	
ΓΕΚ ΤΕΡΝΑ (ΚΟ)				Σεπτέμβριος 2016	1.96	2.01	1.96	2.01	2.01	---	---	1.99	2.08	---	5	9	7,294
2.00	1.96	1.97	-1.00%	Δεκέμβριος 2016	---	---	---	---	2.01	---	---	---	---	---	---	---	---
				Μάρτιος 2017	---	---	---	---	2.02	---	---	---	---	---	---	---	---
				Ιούνιος 2017	---	---	---	---	2.03	---	---	---	---	---	---	---	---

Υποκείμενη Αγορά				Αγορά Παραγώγων										Άνοικτες θέσεις			
Ανωτ Τιμή	Κατωτ Τιμή	Τιμή κλεισ.	Μεταβ.	Μήνας Παράδοσης	Άνοιγμα	Ανωτ Τιμή	Κατωτ Τιμή	Τελ Τιμή	Τιμή κλεισ.	Τελευταία ζήτηση	Τελευταία προσφορά	Τιμή Εκκαθάρισης	Υψηλό ζωής	Χαμηλό ζωής	Πράξεις	Όγκος	Άνοικτες θέσεις
(Μέγεθος Συμβολαίου: 100 Μετοχές, Φυσική Παράδοση)																	
ΔΕΗ (ΚΟ)				Σεπτέμβριος 2016	2.97	2.98	2.91	2.92	2.92	---	---	2.96	3.42	---	104	500	7.224
2.97	2.90	2.94	0.69%	Δεκέμβριος 2016	---	---	---	---	2.95	---	---	---	---	---	---	---	---
				Μάρτιος 2017	---	---	---	---	2.96	---	---	---	---	---	---	---	---
				Ιούνιος 2017	---	---	---	---	2.98	---	---	---	---	---	---	---	---
(Μέγεθος Συμβολαίου: 100 Μετοχές, Φυσική Παράδοση)																	
ΕΘΝΙΚΗ ΤΡΑΠΕΖΑ (ΚΟ)				Σεπτέμβριος 2016	0.271	0.278	0.266	0.276	0.276	---	---	0.274	0.334	---	474	16.612	70.925
0.278	0.267	0.275	2.61%	Δεκέμβριος 2016	---	---	---	0.268	0.271	---	---	0.275	0.268	---	---	---	---
				Μάρτιος 2017	---	---	---	---	0.272	---	---	---	---	---	---	---	---
				Ιούνιος 2017	---	---	---	---	0.273	---	---	---	---	---	---	---	---
(Μέγεθος Συμβολαίου: 100 Μετοχές, Φυσική Παράδοση)																	
ΕΛΛΑΚΤΩΡ (ΚΟ)				Σεπτέμβριος 2016	1.44	1.50	1.44	1.49	1.49	---	---	1.50	1.59	---	10	41	1.428
1.50	1.41	1.49	5.67%	Δεκέμβριος 2016	---	---	---	---	1.42	---	---	---	---	---	---	---	---
				Μάρτιος 2017	---	---	---	---	1.43	---	---	---	---	---	---	---	---
				Ιούνιος 2017	---	---	---	---	1.44	---	---	---	---	---	---	---	---
(Μέγεθος Συμβολαίου: 100 Μετοχές, Φυσική Παράδοση)																	
ΕΛΛΗΝ. ΧΡΗΜΑΤΙΣΤΗΡΙΑ Χ.Α. (ΚΟ)				Σεπτέμβριος 2016	4.74	4.79	4.71	4.74	4.74	---	---	4.75	5.22	---	60	195	587
4.78	4.71	4.73	0.43%	Δεκέμβριος 2016	---	---	---	---	4.76	---	---	---	---	---	---	---	---
				Μάρτιος 2017	---	---	---	---	4.78	---	---	---	---	---	---	---	---
				Ιούνιος 2017	---	---	---	---	4.80	---	---	---	---	---	---	---	---
(Μέγεθος Συμβολαίου: 100 Μετοχές, Φυσική Παράδοση)																	
ΕΛΛΗΝΙΚΑ ΠΕΤΡΕΛΑΙΑ (ΚΟ)				Σεπτέμβριος 2016	3.84	3.87	3.78	3.79	3.79	---	---	3.81	4.25	---	37	101	3.914
3.86	3.78	3.80	0.00%	Δεκέμβριος 2016	3.79	3.79	3.79	3.79	3.79	---	---	3.84	3.89	---	1	20	5
				Μάρτιος 2017	---	---	---	---	3.86	---	---	---	---	---	---	---	---
				Ιούνιος 2017	---	---	---	---	3.88	---	---	---	---	---	---	---	---
(Μέγεθος Συμβολαίου: 100 Μετοχές, Φυσική Παράδοση)																	
ΕΥΔΑΠ (ΚΟ)				Σεπτέμβριος 2016	5.66	5.79	5.66	5.75	5.75	---	---	5.77	5.95	---	9	41	138
6.00	5.77	5.99	2.39%	Δεκέμβριος 2016	---	---	---	---	5.91	---	---	---	---	---	---	---	---
				Μάρτιος 2017	---	---	---	---	5.94	---	---	---	---	---	---	---	---
				Ιούνιος 2017	---	---	---	---	5.97	---	---	---	---	---	---	---	---
(Μέγεθος Συμβολαίου: 100 Μετοχές, Φυσική Παράδοση)																	
ΙΝΤΡΑΛΟΤ (ΚΟ)				Σεπτέμβριος 2016	1.02	1.03	0.985	0.985	0.985	---	---	1.01	1.15	---	6	12	601
1.00	0.995	0.995	1.53%	Δεκέμβριος 2016	---	---	---	---	0.990	---	---	---	---	---	---	---	---
				Μάρτιος 2017	---	---	---	---	0.995	---	---	---	---	---	---	---	---
				Ιούνιος 2017	---	---	---	---	1.00	---	---	---	---	---	---	---	---
(Μέγεθος Συμβολαίου: 100 Μετοχές, Φυσική Παράδοση)																	
ΜΕΤΚΑ (ΚΟ)				Σεπτέμβριος 2016	7.08	7.23	7.06	7.20	7.16	---	---	7.12	7.88	---	26	69	261
7.27	7.02	7.20	0.42%	Δεκέμβριος 2016	---	---	---	---	7.24	---	---	---	---	---	---	---	---
				Μάρτιος 2017	---	---	---	---	7.28	---	---	---	---	---	---	---	---
				Ιούνιος 2017	---	---	---	---	7.31	---	---	---	---	---	---	---	---

Υποκείμενη Αγορά				Αγορά Παραγώγων										Άνοιχτες θέσεις			
Ανωτ Τιμή	Κατωτ Τιμή	Τιμή κλεισ.	Μεταβ.	Μήνας Παράδοσης	Άνοιγμα	Ανωτ Τιμή	Κατωτ Τιμή	Τελ Τιμή	Τιμή κλεισ.	Τελευταία ζήτηση	Τελευταία προσφορά	Τιμή Εκκαθάρισης	Υψηλό ζωής	Χαμηλό ζωής	Πράξεις	Όγκος	Άνοιχτες θέσεις
(Μέγεθος Συμβολαίου: 100 Μετοχές, Φυσική Παράδοση)																	
ΜΟΤΟΡ ΟΪΛ (ΚΟ)				Σεπτέμβριος 2016	9.82	10.01	9.82	10.01	10.01	---	---	10.00	11.10	---	21	44	307
10.43	10.19	10.35	0.49%	Δεκέμβριος 2016	---	---	---	---	10.40	---	---	---	---	---	---	---	---
				Μάρτιος 2017	---	---	---	---	10.45	---	---	---	---	---	---	---	---
				Ιούνιος 2017	---	---	---	---	10.51	---	---	---	---	---	---	---	---
(Μέγεθος Συμβολαίου: 100 Μετοχές, Φυσική Παράδοση)																	
ΜΥΤΙΛΗΝΑΙΟΣ (ΚΟ)				Σεπτέμβριος 2016	4.01	4.05	3.99	4.02	4.02	---	---	4.00	4.45	---	41	154	2,690
4.05	3.96	4.00	0.25%	Δεκέμβριος 2016	---	---	---	---	4.03	---	---	---	---	---	---	---	---
				Μάρτιος 2017	---	---	---	---	4.05	---	---	---	---	---	---	---	---
				Ιούνιος 2017	---	---	---	---	4.07	---	---	---	---	---	---	---	---
(Μέγεθος Συμβολαίου: 100 Μετοχές, Φυσική Παράδοση)																	
ΟΛΠ (ΚΟ)				Σεπτέμβριος 2016	12.79	12.79	12.64	12.64	12.64	---	---	12.80	13.64	---	2	3	592
12.92	12.52	12.78	2.00%	Δεκέμβριος 2016	---	---	---	---	12.65	---	---	---	---	---	---	---	---
				Μάρτιος 2017	---	---	---	---	12.72	---	---	---	---	---	---	---	---
				Ιούνιος 2017	---	---	---	---	12.78	---	---	---	---	---	---	---	---
(Μέγεθος Συμβολαίου: 100 Μετοχές, Φυσική Παράδοση)																	
ΟΠΑΠ (ΚΟ)				Σεπτέμβριος 2016	6.62	6.68	6.52	6.63	6.63	---	---	6.56	7.05	---	164	591	2,634
6.68	6.55	6.60	-5.71%	Δεκέμβριος 2016	---	---	---	---	7.07	---	---	---	---	---	---	---	---
				Μάρτιος 2017	---	---	---	---	7.10	---	---	---	---	---	---	---	---
				Ιούνιος 2017	---	---	---	---	7.14	---	---	---	---	---	---	---	---
(Μέγεθος Συμβολαίου: 100 Μετοχές, Φυσική Παράδοση)																	
ΟΤΕ (ΚΟ)				Σεπτέμβριος 2016	8.53	8.69	8.41	8.68	8.68	---	---	8.63	9.22	---	106	303	2,565
8.77	8.50	8.70	0.93%	Δεκέμβριος 2016	---	---	---	---	8.70	---	---	---	---	---	---	---	---
				Μάρτιος 2017	---	---	---	---	8.75	---	---	---	---	---	---	---	---
				Ιούνιος 2017	---	---	---	---	8.79	---	---	---	---	---	---	---	---
(Μέγεθος Συμβολαίου: 100 Μετοχές, Φυσική Παράδοση)																	
ΠΕΙΡΑΙΩΣ ΤΡΑΠΕΖΑ (ΚΟ)				Σεπτέμβριος 2016	0.236	0.252	0.229	0.250	0.250	---	---	0.247	0.307	---	371	12,829	60,257
0.252	0.229	0.250	8.70%	Δεκέμβριος 2016	0.237	0.250	0.237	0.250	0.250	---	---	0.247	0.250	---	4	850	500
				Μάρτιος 2017	---	---	---	---	0.233	---	---	---	---	---	---	---	---
				Ιούνιος 2017	---	---	---	---	0.235	---	---	---	---	---	---	---	---
(Μέγεθος Συμβολαίου: 100 Μετοχές, Φυσική Παράδοση)																	
ΣΩΛ/ΓΕΙΑ ΚΟΡΙΝΘΟΥ (ΚΟ)				Σεπτέμβριος 2016	---	---	---	0.840	0.844	---	---	0.853	0.948	---	---	---	1,160
0.855	0.814	0.855	1.79%	Δεκέμβριος 2016	---	---	---	---	0.848	---	---	---	---	---	---	---	---
				Μάρτιος 2017	---	---	---	---	0.853	---	---	---	---	---	---	---	---
				Ιούνιος 2017	---	---	---	---	0.857	---	---	---	---	---	---	---	---
(Μέγεθος Συμβολαίου: 100 Μετοχές, Φυσική Παράδοση)																	
ΤΕΡΝΑ ΕΝΕΡΓΕΙΑΚΗ (ΚΟ)				Σεπτέμβριος 2016	2.60	2.60	2.60	2.60	2.60	---	---	2.66	2.75	---	1	1	1,215
2.64	2.58	2.63	-0.76%	Δεκέμβριος 2016	---	---	---	---	2.68	---	---	---	---	---	---	---	---
				Μάρτιος 2017	---	---	---	---	2.69	---	---	---	---	---	---	---	---
				Ιούνιος 2017	---	---	---	---	2.70	---	---	---	---	---	---	---	---

Υποκείμενη Αγορά				Αγορά Παραγώγων											Ανοικτές θέσεις		
Ανωτ Τιμή	Κατωτ Τιμή	Τιμή κλεισ.	Μεταβ.	Μήνας Παράδοσης	Άνοιγμα	Ανωτ Τιμή	Κατωτ Τιμή	Τελ Τιμή	Τιμή κλεισ.	Τελευταία ζήτηση	Τελευταία προσφορά	Τιμή Εκκαθάρισης	Υψηλό ζωής	Χαμηλό ζωής	Πράξεις	Όγκος	Ανοικτές θέσεις
ΤΙΤΑΝ (ΚΟ)																	
(Μέγεθος Συμβολαίου: 100 Μετοχές, Φυσική Παράδοση)																	
20.27	19.93	20.00	-1.33%	Σεπτέμβριος 2016	19.95	19.95	19.85	19.85	19.85	---	---	19.63	22.06	---	5	8	118
				Δεκέμβριος 2016	---	---	---	---	20.47	---	---	---	---	---	---	---	---
				Μάρτιος 2017	---	---	---	---	20.57	---	---	---	---	---	---	---	---
				Ιούνιος 2017	---	---	---	---	20.67	---	---	---	---	---	---	---	---
ΤΡΑΠΕΖΑ EUROBANK ERGASIAS (ΚΟ)																	
(Μέγεθος Συμβολαίου: 100 Μετοχές, Φυσική Παράδοση)																	
0.889	0.855	0.880	3.53%	Σεπτέμβριος 2016	0.865	0.889	0.853	0.881	0.881	---	---	0.874	1.13	---	446	7,480	14,633
				Δεκέμβριος 2016	---	---	---	---	0.858	---	---	---	---	---	---	---	---
				Μάρτιος 2017	---	---	---	---	0.863	---	---	---	---	---	---	---	---
				Ιούνιος 2017	---	---	---	---	0.867	---	---	---	---	---	---	---	---

FTSE/X.A. Large Cap

(Μονάδα Διαπραγμάτευσης: 1 Μονάδα Δείκτη x 2€ - Τρόπος Εξάσκησης: Ευρωπαϊκός Χρηματικός Διακανονισμός)

Τιμή Εξάσκησης	Δικαιώματα Αγοράς														Δικαιώματα Πώλησης														Τιμή Εξάσκησης						
	Ιούλιος 2016							Αύγουστος 2016							Λοιποί Μήνες		Ιούλιος 2016							Αύγουστος 2016							Λοιποί Μήνες				
	Άνοιγμα	Ανιψ. Τιμή	Κατωτ. Τιμή	Τελ. Τιμή	Τιμή κλεισ.	Όγκος	Ανοικτές θέσεις	Άνοιγμα	Ανιψ. Τιμή	Κατωτ. Τιμή	Τελ. Τιμή	Τιμή κλεισ.	Όγκος	Ανοικτές θέσεις	Όγκος	Ανοικτές θέσεις	Άνοιγμα	Ανιψ. Τιμή	Κατωτ. Τιμή	Τελ. Τιμή	Τιμή κλεισ.	Όγκος	Ανοικτές θέσεις	Άνοιγμα	Ανιψ. Τιμή	Κατωτ. Τιμή	Τελ. Τιμή	Τιμή κλεισ.		Όγκος	Ανοικτές θέσεις	Όγκος	Ανοικτές θέσεις		
2,300	-	-	-	-	-	-	-	-	-	-	-	-	-	-	-	-	-	-	-	-	-	-	-	-	-	-	-	-	-	-	-	-	-	-	2,300
2,350	-	-	-	-	-	-	-	-	-	-	-	-	-	-	-	-	-	-	-	-	-	-	-	-	-	-	-	-	-	-	-	-	-	-	2,350
2,400	-	-	-	-	-	-	-	-	-	-	-	-	-	-	-	-	-	-	-	-	-	-	-	-	-	-	-	-	-	-	-	-	-	-	2,400
Σύνολο:						50	455						14	14	0	0							32	99							26	26	0	0	
Αριθμός Πράξεων:							23						1		0								8								3		0		

ALPHA BANK (ΚΟ)

(Μέγεθος Συμβολαίου: 100 Μετοχές, Τρόπος Εξάσκησης: Αμερικάνικος, Φυσική Παράδοση)

Τιμή Εξάσκησης	Δικαιώματα Αγοράς														Δικαιώματα Πώλησης														
	Ιούλιος 2016				Αύγουστος 2016				Λοιποί Μήνες		Ιούλιος 2016				Αύγουστος 2016				Λοιποί Μήνες		Τιμή Εξάσκησης								
	Άνοιγμα	Ανιγτ Τιμή	Κατωτ Τιμή	Τελ Τιμή	Τιμή κλεισ.	Όγκος	Ανοικτές θέσεις	Άνοιγμα	Ανιγτ Τιμή	Κατωτ Τιμή	Τελ Τιμή	Τιμή κλεισ.	Όγκος	Ανοικτές θέσεις	Όγκος	Ανοικτές θέσεις	Άνοιγμα	Ανιγτ Τιμή	Κατωτ Τιμή	Τελ Τιμή		Τιμή κλεισ.	Όγκος	Ανοικτές θέσεις	Όγκος	Ανοικτές θέσεις			
0.100						-	-							-	-													0.001	
0.200						-	-							-	-												0.002		
0.300						-	-							-	-												0.003		
0.400						-	-							-	-												0.004		
0.500						-	-							-	-												0.005		
0.600						-	-							-	-												0.006		
0.800						-	-							-	-												0.008		
0.850						-	-							-	-												0.009		
0.900						-	-							-	-												0.009		
0.950						-	-							-	-												0.010		
1.000						-	-							-	-												0.010		
1.100						-	-							-	-												0.011		
1.200	0.000	0.000	0.000		1.01	-	-	0.000	0.000	0.000		1.02	-	-	0.000	0.000	0.000		0.005	-	-	0.000	0.000	0.000	0.002	-	-	0.012	
1.300	0.000	0.000	0.000		0.912	-	-	0.000	0.000	0.000		0.919	-	-	0.000	0.000	0.000		0.002	-	-	0.000	0.000	0.000	0.005	-	-	0.013	
1.400	0.000	0.000	0.000		0.812	-	-	0.000	0.000	0.000		0.824	-	-	0.000	0.000	0.000		0.001	-	-	0.000	0.000	0.000	0.010	-	-	0.014	
1.500	0.000	0.000	0.000		0.713	-	-	0.000	0.000	0.000		0.733	-	-	0.000	0.000	0.000		0.001	-	-	0.000	0.000	0.000	0.018	-	-	0.015	
1.600	0.000	0.000	0.000		0.616	-	-	0.000	0.000	0.000		0.646	-	-	0.000	0.000	0.000		0.004	-	-	0.000	0.000	0.000	0.031	-	-	0.016	
1.700	0.000	0.000	0.000		0.522	-	-	0.000	0.000	0.000		0.565	-	-	0.000	0.000	0.000		0.010	-	-	0.000	0.000	0.000	0.049	-	-	0.017	
1.800	0.000	0.000	0.000		0.432	-	-	0.000	0.000	0.000		0.489	-	-	0.000	0.000	0.000		0.020	-	-	0.000	0.000	0.000	0.074	-	-	0.018	
1.900	0.000	0.000	0.000		0.349	-	-	0.000	0.000	0.000		0.419	-	-	0.000	0.000	0.000		0.037	-	-	0.000	0.000	0.000	0.103	-	-	0.019	
2.000	0.000	0.000	0.000	0.200	0.276	-	-	0.000	0.000	0.000		0.358	-	-	0.000	0.000	0.000		0.063	-	-	0.000	0.000	0.000	0.141	-	-	0.020	
2.200	0.000	0.000	0.000		0.159	-	-	0.000	0.000	0.000		0.252	-	-	0.000	0.000	0.000		0.147	-	-	0.225	0.230	0.225	0.230	0.230	150	150	0.022
2.400	0.000	0.000	0.000		0.084	-	-	0.000	0.000	0.000		0.173	-	-	0.000	0.000	0.000		0.271	-	-	0.000	0.000	0.000	0.357	-	-	0.024	
2.600	0.000	0.000	0.000		0.040	-	-	0.000	0.000	0.000		0.117	-	-	0.000	0.000	0.000		0.427	-	-	0.000	0.000	0.000	0.500	-	-	0.026	
2.800	0.000	0.000	0.000		0.018	-	-	0.000	0.000	0.000		0.076	-	-	0.000	0.000	0.000		0.605	-	-	0.000	0.000	0.000	0.659	-	-	0.028	
3.000	0.000	0.000	0.000		0.007	-	-	0.000	0.000	0.000		0.050	-	-	0.000	0.000	0.000		0.795	-	-	0.000	0.000	0.000	0.833	-	-	0.030	
3.200	0.000	0.000	0.000		0.003	-	-	0.000	0.000	0.000		0.033	-	-	0.000	0.000	0.000		0.991	-	-	0.000	0.000	0.000	1.02	-	-	0.032	
3.400	0.000	0.000	0.000		0.001	-	-	0.000	0.000	0.000		0.021	-	-	0.000	0.000	0.000		1.19	-	-	0.000	0.000	0.000	1.20	-	-	0.034	
3.600	0.000	0.000	0.000		0.001	-	-	0.000	0.000	0.000		0.013	-	-	0.000	0.000	0.000		1.39	-	-	0.000	0.000	0.000	1.40	-	-	0.036	
Σύνολα:						0	0							0	0	0	0									150	150	0	0
Αριθμός Πράξεων:						0								0		0										2		0	

ΔΕΗ (ΚΟ)

(Μέγεθος Συμβολαίου: 100 Μετοχές, Τρόπος Εξάσκησης: Αμερικάνικος, Φυσική Παράδοση)

Τιμή Εξάσκησης	Δικαιώματα Αγοράς													Δικαιώματα Πώλησης																
	Ιούλιος 2016				Αύγουστος 2016				Λοιποί Μήνες					Ιούλιος 2016				Αύγουστος 2016				Λοιποί Μήνες								
	Άνοιγμα	Ανιψ. Τιμή	Καπιτ. Τιμή	Τελ. Τιμή	Τιμή κλεισ.	Όγκος	Ανοικτές θέσεις	Άνοιγμα	Ανιψ. Τιμή	Καπιτ. Τιμή	Τελ. Τιμή	Τιμή κλεισ.	Όγκος	Ανοικτές θέσεις	Όγκος	Ανοικτές θέσεις	Άνοιγμα	Ανιψ. Τιμή	Καπιτ. Τιμή	Τελ. Τιμή	Τιμή κλεισ.	Όγκος	Ανοικτές θέσεις	Όγκος	Ανοικτές θέσεις	Όγκος	Ανοικτές θέσεις	Τιμή Εξάσκησης		
1.800					-	-						-	-									-	-					0.018		
1.900	0.000	0.000	0.000	1.02	-	-	0.000	0.000	0.000	1.03	-	-					0.000	0.000	0.000	0.001	-	-	0.000	0.000	0.000	0.001	-	-	0.019	
2.000	0.000	0.000	0.000	0.923	-	-	0.000	0.000	0.000	0.930	-	-					0.000	0.000	0.000	0.001	-	-	0.000	0.000	0.000	0.003	-	-	0.020	
2.200	0.000	0.000	0.000	0.724	-	-	0.000	0.000	0.000	0.740	-	-					0.000	0.000	0.000	0.001	-	-	0.000	0.000	0.000	0.012	-	-	0.022	
2.400	0.000	0.000	0.000	0.529	-	-	0.000	0.000	0.000	0.563	-	-					0.000	0.000	0.000	0.006	-	-	0.000	0.000	0.000	0.036	-	-	0.024	
2.600	0.000	0.000	0.000	0.350	-	-	0.000	0.000	0.000	0.409	-	-					0.000	0.000	0.000	0.027	-	-	0.000	0.000	0.000	0.080	-	-	0.026	
2.800	0.000	0.000	0.000	0.204	-	30	0.000	0.000	0.000	0.282	-	-					0.000	0.000	0.000	0.081	-	-	0.000	0.000	0.000	0.153	-	-	0.028	
3.000	0.000	0.000	0.000	0.103	-	-	0.000	0.000	0.000	0.186	-	-					0.000	0.000	0.000	0.180	-	-	0.000	0.000	0.000	0.257	-	-	0.030	
3.200	0.000	0.000	0.000	0.045	-	-	0.000	0.000	0.000	0.116	-	-					0.000	0.000	0.000	0.322	-	16	0.000	0.000	0.000	0.387	-	-	0.032	
3.400	0.000	0.000	0.000	0.017	-	-	0.000	0.000	0.000	0.069	-	-					0.000	0.000	0.000	0.494	-	-	0.000	0.000	0.000	0.540	-	-	0.034	
3.600	0.000	0.000	0.000	0.006	-	5	0.000	0.000	0.000	0.039	-	-					0.000	0.000	0.000	0.683	-	-	0.000	0.000	0.000	0.711	-	-	0.036	
3.800	0.000	0.000	0.000	0.002	-	-	0.000	0.000	0.000	0.022	-	-					0.000	0.000	0.000	0.880	-	-	0.000	0.000	0.000	0.894	-	-	0.038	
4.000	0.000	0.000	0.000	0.001	-	-	0.000	0.000	0.000	0.012	-	-					0.000	0.000	0.000	1.08	-	-	0.000	0.000	0.000	1.09	-	-	0.040	
4.400	0.000	0.000	0.000	0.001	-	-	0.000	0.000	0.000	0.003	-	-					0.000	0.000	0.000	1.48	-	-	0.000	0.000	0.000	1.48	-	-	0.044	
4.800	0.000	0.000	0.000	0.001	-	-	0.000	0.000	0.000	0.001	-	-					0.000	0.000	0.000	1.88	-	-	0.000	0.000	0.000	1.88	-	-	0.048	
5.200					-	-																-	-						0.052	
5.600					-	-																-	-						0.056	
6.000					-	-																-	-						0.060	
6.400					-	-																-	-						0.064	
6.800					-	-																-	-						0.068	
7.200					-	-																-	-						0.072	
Σύνολο:					0	35						0	0	0	0							0	16				0	0	0	
Αριθμός Πράξεων:						0							0		0								0.00				0		0	

ΕΘΝΙΚΗ ΤΡΑΠΕΖΑ (ΚΟ)

(Μέγεθος Συμβολαίου: 100 Μετοχές, Τρόπος Εξάσκησης: Αμερικάνικος, Φυσική Παράδοση)

Τιμή Εξάσκησης	Δικαιώματα Αγοράς												Δικαιώματα Πώλησης															
	Ιούλιος 2016				Αύγουστος 2016				Λοιποί Μήνες				Ιούλιος 2016				Αύγουστος 2016				Λοιποί Μήνες							
	Άνοιγμα	Ανιψ. Τιμή	Κατωτ. Τιμή	Τελ. Τιμή	Τιμή κλεισ.	Όγκος	Ανοικτές θέσεις	Άνοιγμα	Ανιψ. Τιμή	Κατωτ. Τιμή	Τελ. Τιμή	Τιμή κλεισ.	Όγκος	Ανοικτές θέσεις	Όγκος	Ανοικτές θέσεις	Άνοιγμα	Ανιψ. Τιμή	Κατωτ. Τιμή	Τελ. Τιμή	Τιμή κλεισ.	Όγκος	Ανοικτές θέσεις	Όγκος	Ανοικτές θέσεις	Τιμή Εξάσκησης		
0.050	0.000	0.000	0.000	0.218	-	-	0.000	0.000	0.000	0.218	-	-	0.000	0.000	0.000	0.001	-	-	0.000	0.000	0.000	0.001	-	-	0.000	0.000	0.001	0.001
0.100	0.000	0.000	0.000	0.168	-	-	0.000	0.000	0.000	0.168	-	-	0.000	0.000	0.000	0.001	-	-	0.000	0.000	0.000	0.001	-	-	0.000	0.000	0.001	0.001
0.150	0.000	0.000	0.000	0.118	-	-	0.000	0.000	0.000	0.119	-	-	0.000	0.000	0.000	0.001	-	-	0.000	0.000	0.000	0.001	-	-	0.000	0.000	0.001	0.002
0.200	0.000	0.000	0.000	0.071	-	-	0.000	0.000	0.000	0.074	-	-	0.000	0.000	0.000	0.003	-	-	0.000	0.000	0.000	0.005	-	-	0.000	0.000	0.005	0.002
0.250	0.000	0.000	0.000	0.035	-	500	0.000	0.000	0.000	0.040	-	-	0.015	0.015	0.015	0.025	0.015	100	200	0.000	0.000	0.000	0.021	-	-	0.000	0.000	0.003
0.300	0.000	0.000	0.000	0.014	-	-	0.000	0.000	0.000	0.020	-	-	0.000	0.000	0.000	0.046	-	-	0.000	0.000	0.000	0.051	-	-	0.000	0.000	0.051	0.003
0.350	0.000	0.000	0.000	0.005	-	-	0.000	0.000	0.000	0.009	-	-	0.000	0.000	0.000	0.087	-	-	0.000	0.000	0.000	0.090	-	-	0.000	0.000	0.090	0.004
0.400	0.000	0.000	0.000	0.002	-	-	0.000	0.000	0.000	0.004	-	-	0.000	0.000	0.000	0.133	-	-	0.000	0.000	0.000	0.135	-	-	0.000	0.000	0.135	0.004
0.450	0.000	0.000	0.000	0.001	-	-	0.000	0.000	0.000	0.001	-	-	0.000	0.000	0.000	0.182	-	-	0.000	0.000	0.000	0.183	-	-	0.000	0.000	0.183	0.005
0.500	0.000	0.000	0.000	0.001	-	-	0.000	0.000	0.000	0.001	-	-	0.000	0.000	0.000	0.232	-	-	0.000	0.000	0.000	0.232	-	-	0.000	0.000	0.232	0.005
0.550	0.000	0.000	0.000	0.001	-	-	0.000	0.000	0.000	0.001	-	-	0.000	0.000	0.000	0.282	-	-	0.000	0.000	0.000	0.282	-	-	0.000	0.000	0.282	0.006
0.600	0.000	0.000	0.000	0.001	-	-	0.000	0.000	0.000	0.001	-	-	0.000	0.000	0.000	0.332	-	-	0.000	0.000	0.000	0.332	-	-	0.000	0.000	0.332	0.006
0.700					-	-					-	-					-	-					-	-				0.007
0.800					-	-					-	-					-	-					-	-				0.008
0.900					-	-					-	-					-	-					-	-				0.009
1.000					-	-					-	-					-	-					-	-				0.010
Σύνολο:					0	500					0	0	0	0		0	200					0	0	0	0			
Αριθμός Πράξεων:					0						0		0			1.00						0		0				

ΟΠΑΠ (ΚΟ)

(Μέγεθος Συμβολαίου: 100 Μετοχές, Τρόπος Εξάσκησης: Αμερικάνικος, Φυσική Παράδοση)

Τιμή Εξάσκησης	Δικαιώματα Αγοράς													Δικαιώματα Πώλησης														
	Ιούλιος 2016				Αύγουστος 2016				Λοιποί Μήνες		Ιούλιος 2016				Αύγουστος 2016				Λοιποί Μήνες		Τιμή Εξάσκησης							
	Άνοιγμα	Ανιτ Τιμή	Καπιτ Τιμή	Τελ Τιμή	Τιμή κλεισ.	Όγκος	Ανοικτές θέσεις	Άνοιγμα	Ανιτ Τιμή	Καπιτ Τιμή	Τελ Τιμή	Τιμή κλεισ.	Όγκος	Ανοικτές θέσεις	Όγκος	Ανοικτές θέσεις	Άνοιγμα	Ανιτ Τιμή	Καπιτ Τιμή	Τελ Τιμή		Τιμή κλεισ.	Όγκος	Ανοικτές θέσεις	Όγκος	Ανοικτές θέσεις		
3.600						-	-							-	-													0.036
3.800						-	-							-	-												0.038	
4.000						-	-							-	-												0.040	
4.400	0.000	0.000	0.000		2.61	-	-	0.000	0.000	0.000		2.61	-	-	0.000	0.000	0.000	0.000	0.000	0.000	0.000	0.001	-	-	0.000	0.000	0.044	
4.800	0.000	0.000	0.000		2.21	-	-	0.000	0.000	0.000		2.22	-	-	0.000	0.000	0.000	0.000	0.000	0.000	0.000	0.001	-	-	0.000	0.000	0.048	
5.200	0.000	0.000	0.000		1.81	-	-	0.000	0.000	0.000		1.83	-	-	0.000	0.000	0.000	0.000	0.000	0.000	0.000	0.005	-	-	0.000	0.000	0.052	
5.600	0.000	0.000	0.000		1.43	-	-	0.000	0.000	0.000		1.46	-	-	0.000	0.000	0.000	0.000	0.000	0.000	0.000	0.021	-	-	0.000	0.000	0.056	
6.000	0.000	0.000	0.000		1.07	-	-	0.000	0.000	0.000		1.12	-	-	0.000	0.000	0.000	0.000	0.000	0.000	0.000	0.061	-	-	0.000	0.000	0.060	
6.400	0.000	0.000	0.000		0.755	-	5	0.000	0.000	0.000		0.818	-	-	0.000	0.000	0.000	0.000	0.000	0.000	0.000	0.147	-	5	0.000	0.000	0.064	
6.800	0.000	0.000	0.000	0.243	0.501	-	125	0.000	0.000	0.000		0.575	-	-	0.000	0.000	0.000	0.000	0.000	0.000	0.000	0.292	-	10	0.000	0.000	0.068	
7.200	0.000	0.000	0.000		0.311	-	15	0.000	0.000	0.000		0.386	-	-	0.000	0.000	0.000	0.000	0.000	0.000	0.000	0.502	-	10	0.000	0.000	0.072	
7.600	0.000	0.000	0.000		0.178	-	15	0.000	0.000	0.000		0.247	-	-	0.000	0.000	0.000	0.000	0.000	0.000	0.000	0.770	-	5	0.000	0.000	0.076	
8.000	0.000	0.000	0.000		0.098	-	5	0.000	0.000	0.000		0.151	-	-	0.000	0.000	0.000	0.000	0.000	0.000	0.000	1.09	-	-	0.000	0.000	0.080	
8.400	0.000	0.000	0.000		0.051	-	-	0.000	0.000	0.000		0.089	-	-	0.000	0.000	0.000	0.000	0.000	0.000	0.000	1.44	-	-	0.000	0.000	0.084	
8.800	0.000	0.000	0.000		0.024	-	-	0.000	0.000	0.000		0.050	-	-	0.000	0.000	0.000	0.000	0.000	0.000	0.000	1.82	-	-	0.000	0.000	0.088	
9.200	0.000	0.000	0.000		0.011	-	-	0.000	0.000	0.000		0.028	-	-	0.000	0.000	0.000	0.000	0.000	0.000	0.000	2.21	-	-	0.000	0.000	0.092	
9.600						-	-							-	-												0.096	
10.000						-	-							-	-												0.100	
Σύνολο:						0	165							0	0	0	0					0	30			0	0	
Αριθμός Πράξεων:						0								0	0							0.00			0		0	

ΟΤΕ (ΚΟ)

(Μέγεθος Συμβολαίου: 100 Μετοχές, Τρόπος Εξάσκησης: Αμερικάνικος, Φυσική Παράδοση)

Τιμή Εξάσκησης	Δικαιώματα Αγοράς														Δικαιώματα Πώλησης														Τιμή Εξάσκησης						
	Ιούλιος 2016							Αύγουστος 2016							Λοιποί Μήνες		Ιούλιος 2016							Αύγουστος 2016							Λοιποί Μήνες				
	Άνοιγμα	Ανιγν. Τιμή	Κατωτ. Τιμή	Τελ. Τιμή	Τιμή κλεισ.	Όγκος	Ανοικτές θέσεις	Άνοιγμα	Ανιγν. Τιμή	Κατωτ. Τιμή	Τελ. Τιμή	Τιμή κλεισ.	Όγκος	Ανοικτές θέσεις	Όγκος	Ανοικτές θέσεις	Άνοιγμα	Ανιγν. Τιμή	Κατωτ. Τιμή	Τελ. Τιμή	Τιμή κλεισ.	Όγκος	Ανοικτές θέσεις	Άνοιγμα	Ανιγν. Τιμή	Κατωτ. Τιμή	Τελ. Τιμή	Τιμή κλεισ.		Όγκος	Ανοικτές θέσεις	Όγκος	Ανοικτές θέσεις		
4.800						-	-							-	-																				0.048
5.200						-	-							-	-																				0.052
5.600	0.000	0.000	0.000		3.03	-	-	0.000	0.000	0.000		3.04	-	-		0.000	0.000	0.000		0.001	-	-		0.000	0.000	0.000		0.002	-	-				0.056	
6.000	0.000	0.000	0.000		2.63	-	-	0.000	0.000	0.000		2.65	-	-		0.000	0.000	0.000		0.001	-	-		0.000	0.000	0.000		0.006	-	-				0.060	
6.400	0.000	0.000	0.000		2.23	-	-	0.000	0.000	0.000		2.26	-	-		0.000	0.000	0.000		0.001	-	-		0.000	0.000	0.000		0.017	-	-				0.064	
6.800	0.000	0.000	0.000		1.83	-	-	0.000	0.000	0.000		1.88	-	-		0.000	0.000	0.000		0.003	-	-		0.000	0.000	0.000		0.042	-	-				0.068	
7.200	0.000	0.000	0.000		1.44	-	-	0.000	0.000	0.000		1.53	-	-		0.000	0.000	0.000		0.013	-	-		0.000	0.000	0.000		0.091	-	-				0.072	
7.600	0.000	0.000	0.000		1.08	-	-	0.000	0.000	0.000		1.22	-	-		0.000	0.000	0.000		0.046	-	10		0.000	0.000	0.000		0.172	-	-				0.076	
8.000	0.000	0.000	0.000		0.750	-	-	0.000	0.000	0.000		0.937	-	-		0.000	0.000	0.000		0.120	-	40		0.000	0.000	0.000		0.292	-	-				0.080	
8.400	0.000	0.000	0.000		0.482	-	10	0.000	0.000	0.000		0.701	-	-		0.000	0.000	0.000		0.252	-	25		0.000	0.000	0.000		0.455	-	-				0.084	
8.800	0.000	0.000	0.000		0.286	-	-	0.000	0.000	0.000		0.509	-	-		0.000	0.000	0.000		0.456	-	5		0.000	0.000	0.000		0.663	-	-				0.088	
9.200	0.000	0.000	0.000		0.155	-	-	0.000	0.000	0.000		0.360	-	-		0.000	0.000	0.000		0.725	-	20		0.000	0.000	0.000		0.914	-	-				0.092	
9.600	0.000	0.000	0.000		0.077	-	10	0.000	0.000	0.000		0.246	-	-		0.000	0.000	0.000		1.05	-	-		0.000	0.000	0.000		1.20	-	-				0.096	
10.000	0.000	0.000	0.000		0.034	-	25	0.000	0.000	0.000		0.164	-	-		0.000	0.000	0.000		1.41	-	-		0.000	0.000	0.000		1.52	-	-				0.100	
11.000	0.000	0.000	0.000		0.003	-	-	0.000	0.000	0.000		0.054	-	-		0.000	0.000	0.000		2.38	-	-		0.000	0.000	0.000		2.41	-	-				0.110	
12.000	0.000	0.000	0.000		0.001	-	-	0.000	0.000	0.000		0.015	-	-		0.000	0.000	0.000		3.38	-	-		0.000	0.000	0.000		3.38	-	-				0.120	
13.000	0.000	0.000	0.000		0.001	-	-	0.000	0.000	0.000		0.004	-	-		0.000	0.000	0.000		4.38	-	-		0.000	0.000	0.000		4.38	-	-				0.130	
14.000	0.000	0.000	0.000		0.001	-	-	0.000	0.000	0.000		0.001	-	-		0.000	0.000	0.000		5.38	-	-		0.000	0.000	0.000		5.38	-	-				0.140	
Σύνολο:						0	45							0	0	0	0			0	100						0	0	0	0					
Αριθμός Πράξεων:							0								0						0.00							0			0				

ΠΕΙΡΑΙΩΣ ΤΡΑΠΕΖΑ (ΚΟ)

(Μέγεθος Συμβολαίου: 100 Μετοχές, Τρόπος Εξάσκησης: Αμερικάνικος, Φυσική Παράδοση)

Τιμή Εξάσκησης	Δικαιώματα Αγοράς													Δικαιώματα Πώλησης															
	Ιούλιος 2016						Αύγουστος 2016						Λοιποί Μήνες		Ιούλιος 2016						Αύγουστος 2016						Λοιποί Μήνες		Τιμή Εξάσκησης
	Άνοιγμα	Ανιγτ Τιμή	Καπιτ Τιμή	Τελ Τιμή	Τιμή κλεισ.	Όγκος	Άνοιγμα	Ανιγτ Τιμή	Καπιτ Τιμή	Τελ Τιμή	Τιμή κλεισ.	Όγκος	Άνοιγτες θέσεις	Όγκος	Άνοιγτες θέσεις	Άνοιγμα	Ανιγτ Τιμή	Καπιτ Τιμή	Τελ Τιμή	Τιμή κλεισ.	Όγκος	Άνοιγτες θέσεις	Όγκος	Άνοιγτες θέσεις	Όγκος	Άνοιγτες θέσεις			
0.050	0.000	0.000	0.000	0.180	-	-	0.000	0.000	0.000	0.180	-	-			0.000	0.000	0.000	0.001	-	-	0.000	0.000	0.000	0.001	-	-			
0.100	0.000	0.000	0.000	0.130	-	-	0.000	0.000	0.000	0.131	-	-			0.000	0.000	0.000	0.001	-	-	0.000	0.000	0.000	0.002	-	-			0.001
0.150	0.000	0.000	0.000	0.082	-	-	0.000	0.000	0.000	0.086	-	-			0.000	0.000	0.000	0.002	-	-	0.000	0.000	0.000	0.006	-	-			0.002
0.200	0.000	0.000	0.000	0.044	-	-	0.000	0.000	0.000	0.052	-	-			0.000	0.000	0.000	0.014	-	-	0.000	0.000	0.000	0.022	-	-			0.002
0.250	0.000	0.000	0.000	0.020	-	-	0.000	0.000	0.000	0.030	-	-			0.000	0.000	0.000	0.040	-	-	0.000	0.000	0.000	0.049	-	-			0.003
0.300	0.000	0.000	0.000	0.008	-	-	0.000	0.000	0.000	0.017	-	-			0.000	0.000	0.000	0.078	-	-	0.000	0.000	0.000	0.086	-	-			0.003
0.350	0.000	0.000	0.000	0.003	-	-	0.000	0.000	0.000	0.009	-	-			0.000	0.000	0.000	0.123	-	-	0.000	0.000	0.000	0.128	-	-			0.004
0.400	0.000	0.000	0.000	0.001	-	-	0.000	0.000	0.000	0.005	-	-			0.000	0.000	0.000	0.171	-	-	0.000	0.000	0.000	0.174	-	-			0.004
0.450	0.000	0.000	0.000	0.001	-	-	0.000	0.000	0.000	0.003	-	-			0.000	0.000	0.000	0.220	-	-	0.000	0.000	0.000	0.222	-	-			0.005
0.500	0.000	0.000	0.000	0.001	-	-	0.000	0.000	0.000	0.002	-	-			0.000	0.000	0.000	0.270	-	-	0.000	0.000	0.000	0.271	-	-			0.005
0.550	0.000	0.000	0.000	0.001	-	-	0.000	0.000	0.000	0.001	-	-			0.000	0.000	0.000	0.320	-	-	0.000	0.000	0.000	0.320	-	-			0.006
0.600					-	-					-	-													-	-			0.006
0.650					-	-					-	-													-	-			0.007
0.700					-	-					-	-													-	-			0.007
Σύνολο:					0	0					0	0	0	0							0	0			0	0	0	0	0
Αριθμός Πράξεων:					0						0		0					0.00						0		0		0	

Προϊόν Δανεισμού	Υποκείμενος Τίτλος	Πολυμερείς Συναλλαγές[1]					Διμερείς Συναλλαγές[2]		Δανεισμός Τίτλων μέσω ΟΤC[3]
		Ανοιχτές θέσεις[5]	Προσφερόμενη ποσότητα	Μ.Σ.Τ[4]	Όγκος συναλλαγών	Μ.Σ.Τ[4]	Όγκος συναλλαγών	Μ.Σ.Τ[4]	Όγκος συναλλαγών
ALPHABOR	ALPHA BANK (ΚΟ)	26,847	6,847	5.31%	6,847	5.31%	---	---	10,405,127
OTOELBOR	AUTOHELLAS (ΚΟ)	---	---	---	---	---	---	---	---
CENTRBOR	CENTRIC ΣΥΜΜΕΤΟΧΩΝ (ΚΟ)	---	16,000	5.31%	---	---	---	---	---
EEEBOR	COCA-COLA HBC AG (ΚΟ)	4,676	2,562	4.68%	---	---	---	---	70,546
FLEXOBOR	FLEXOPACK (ΚΟ)	---	---	---	---	---	---	---	---
FFGRPBOR	FOLLI-FOLLIE (ΚΟ)	5,650	72,971	3.31%	---	---	---	---	753,588
FOYRKBOR	FOURLIS ΣΥΜΜΕΤΟΧΩΝ (ΚΟ)	---	5,130	5.31%	---	---	---	---	13,850
EUPROBOR	GRIVALIA PROPERTIES (ΚΟ)	150	67,037	3.31%	---	---	---	---	30,629
INTRKBOR	INTRACOM HOLDINGS (ΚΟ)	---	168,546	5.31%	---	---	---	---	---
AVAXBOR	J. & P. - ΑΒΑΞ (ΚΟ)	---	20,335	5.31%	---	---	---	---	---
BELABOR	JUMBO (ΚΟ)	30,577	21,416	3.31%	---	---	---	---	26,365
KLEMBOR	KLEEMAN HELLAS (ΚΟ)	---	21,510	5.31%	---	---	---	---	---
LAMDABOR	LAMDA DEVELOPMENT(ΚΟ)	111	23	7.76%	---	---	---	---	10,377
MIGBOR	MARFIN INVESTMENT GROUP (ΚΟ)	---	37,114	5.31%	---	---	---	---	753,021
MLSBOR	MLS ΠΛΗΡΟΦΟΡΙΚΗ (ΚΟ)	---	9,118	5.31%	---	---	---	---	---
ETFGT30PBOR	NBGAM ETF GREECE & TURKEY 30	---	---	---	---	---	---	---	---
ETFASEBOR	NBGAM ETF ΓΔ Χ.Α.	---	---	---	---	---	---	---	---
QUALBOR	QUALITY & RELIABILITY (ΚΟ)	---	---	---	---	---	---	---	---
QUESTBOR	QUEST ΣΥΜΜΕΤΟΧΩΝ (ΚΟ)	---	---	---	---	---	---	---	---
KAMPBOR	REDS (ΚΟ)	---	---	---	---	---	---	---	---
VIOBOR	VIOHALCO SA/ΝV (ΚΑ)	200	58,278	3.31%	---	---	---	---	---
AEGNBOR	ΑΕΡΟΠΟΡΙΑ ΑΙΓΑΙΟΥ (ΚΟ)	3,200	900	5.16%	---	---	---	---	16,756
ALMYBOR	ΑΛΟΥΜΥΛ (ΚΟ)	---	---	---	---	---	---	---	---
GEKTERNABOR	ΓΕΚ ΤΕΡΝΑ (ΚΟ)	250	20,681	3.55%	---	---	---	---	---
PPCBOR	ΔΕΗ (ΚΟ)	11,950	76,066	5.31%	---	---	---	---	511,324
ETEBOR	ΕΘΝΙΚΗ ΤΡΑΠΕΖΑ (ΚΟ)	524,069	47,726	3.55%	25,000	2.98%	---	---	20,814,629
ANEMOSBOR	ΕΛ.ΤΕΧ. ΑΝΕΜΟΣ Α.Ε. (ΚΟ)	---	---	---	---	---	---	---	---
ELINBOR	ΕΛΙΝΟΙΛ (ΚΟ)	---	---	---	---	---	---	---	---
ELLAKTORBOR	ΕΛΛΑΚΤΩΡ (ΚΟ)	10,450	45,977	3.55%	---	---	---	---	---
EXAEBOR	ΕΛΛΗΝ. ΧΡΗΜΑΤΙΣΤΗΡΙΑ-Χ.Α. (ΚΟ)	11,000	440,729	3.31%	---	---	---	---	98,443
ELPEBOR	ΕΛΛΗΝΙΚΑ ΠΕΤΡΕΛΑΙΑ (ΚΟ)	2,500	144,251	5.31%	---	---	---	---	81,796

Σημειώσεις Προϊόντων Δανεισμού

[1] - Πολυμερείς Συμβάσεις Δανειοδοσίας των μεθόδων 8-1, 8-2 και 8-3-3 (σύμφ. Με Αποφ.17 ΔΣ του Χρηματιστηρίου).

[2] - Διμερείς Συμβάσεις Δανειοδοσίας των μεθόδων 8-3-1 και 8-3-2 (σύμφ. Με Αποφ. 20 ΔΣ του Χρηματιστηρίου).

[3] - Τα στοιχεία Συναλλαγές Δανεισμού Τίτλων μέσω ΟΤC δηλώνονται από τους χειριστές ΣΑΤ και αφορούν τις ποσότητες που έχουν καταγραφεί στο ΣΑΤ έως και τη προηγούμενη εργάσιμη ημέρα.

[4] - Μ.Σ.Τ.: - Μέση Σταθμισμένη Τιμή (ως προς τα τεμάχια)

[5] - Τα στοιχεία αφορούν σε ανοιχτές θέσεις πριν την έναρξη της συνεδρίασης

Προϊόν Δανεισμού	Υποκείμενος Τίτλος	Πολυμερείς Συναλλαγές[1]					Διμερείς Συναλλαγές[2]		Δανεισμός Τίτλων μέσω ΟΤC[3]
		Ανοιχτές θέσεις[5]	Προσφερόμενη ποσότητα	Μ.Σ.Τ[4]	Όγκος συναλλαγών	Μ.Σ.Τ[4]	Όγκος συναλλαγών	Μ.Σ.Τ[4]	Όγκος συναλλαγών
ELTONBOR	ΕΛΤΟΝ (ΚΟ)	---	---	---	---	---	---	---	---
EPILBOR	ΕΠΙΛΕΚΤΟΣ (ΚΟ)	---	---	---	---	---	---	---	---
ΕΥΑΡSΒOR	ΕΥΑΘ (ΚΟ)	---	1,838	5.31%	---	---	---	---	---
ΕΥΔΑΡBOR	ΕΥΔΑΠ (ΚΟ)	700	2,455	4.68%	---	---	---	---	17,780
ΕΥΡΙCΒOR	ΕΥΡΩΠΑΪΚΗ ΠΙΣΤΗ (ΚΟ)	---	---	---	---	---	---	---	---
ΙΑSΒOR	ΙΑΣΩ (ΚΟ)	---	---	---	---	---	---	---	---
ΙΑΤRΒOR	ΙΑΤΡΙΚΟ ΑΘΗΝΩΝ (ΚΟ)	---	37,904	5.31%	---	---	---	---	---
ΙΚΤΙΝBOR	ΙΚΤΙΝΟΣ ΕΛΛΑΣ (ΚΟ)	---	---	---	---	---	---	---	---
ΙΝLΟΤBOR	ΙΝΤΡΑΛΟΤ (ΚΟ)	200	60,598	3.31%	---	---	---	---	803
KORRESBOR	KΟΡΡΕS (ΚΟ)	---	---	---	---	---	---	---	---
KRIBOR	KPI - KPI (ΚΟ)	---	47,768	5.31%	---	---	---	---	---
BOCΒOR	KΥΠΡΟΥ ΤΡΑΠΕΖΑ (ΚΟ)	---	68	5.32%	---	---	---	---	2,008
KYRMBOR	KYPIAKIDHS H. - F.H.L. (ΚΟ)	---	5,737	5.31%	---	---	---	---	---
MEΤKKBOR	METKA (ΚΟ)	2,700	10,774	3.31%	---	---	---	---	13,834
MOHBOR	MOTOP OIA (ΚΟ)	12,700	23,243	3.31%	2,500	2.65%	---	---	57,850
MYTILBOR	MYTILHNAIOS (ΚΟ)	5,300	102,658	3.31%	---	---	---	---	9,390
OLTHBOR	ΟΛΘ (ΚΟ)	---	103	5.32%	---	---	---	---	---
PPABOR	ΟΛΠ (ΚΟ)	20	784	3.55%	---	---	---	---	7,801
OPAPBOR	ΟΠΑΠ (ΚΟ)	19,800	80,281	5.31%	---	---	---	---	816,534
HTOBOR	ΟΤΕ (ΚΟ)	20,565	38,607	3.31%	---	---	---	---	265,394
PAPBOR	ΠΑΠΟΥΣΑΝΗΣ (ΚΟ)	---	---	---	---	---	---	---	---
TPEIRBOR	ΠΕΙΡΑΙΩS ΤΡΑΠΕΖΑ (ΚΟ)	---	44,735	5.31%	---	---	---	---	45,370,012
PETROBOR	ΠΕΤΡΟΠΟΥΛΟΣ ΠΕΤΡΟΣ (ΚΟ)	---	---	---	---	---	---	---	---
PLAISBOR	ΠΛΑΙΣΙΟ COMPUTERS (ΚΟ)	---	---	---	---	---	---	---	---
PLATBOR	ΠΛΑΣΤΙΚΑ ΘΡΑΚΗΣ (ΚΟ)	---	36,559	5.31%	---	---	---	---	---
PLAKRBOR	ΠΛΑΣΤΙΚΑ ΚΡΗΤΗΣ (ΚΟ)	---	---	---	---	---	---	---	---
SARBOR	ΣΑΡΑΝΤΗΣ ΓΡ. (ΚΟ)	200	1,538	5.31%	---	---	---	---	---
SELOBOR	ΣΕΛΟΝΤΑ (ΚΟ)	---	---	---	---	---	---	---	---
SOLKBOR	ΣΩΛΓΕΙΑ ΚΟΡΙΝΘΟΥ (ΚΟ)	---	---	---	---	---	---	---	---
TENERGYBOR	ΤΕΡΝΑ ΕΝΕΡΓΕΙΑΚΗ (ΚΟ)	1,150	20,747	3.55%	---	---	---	---	23,400
OLYMPBOR	ΤΕΧΝΙΚΗ ΟΛΥΜΠΙΑΚΗ (ΚΟ)	---	9,039	5.31%	---	---	---	---	---

Σημειώσεις Προϊόντων Δανεισμού

[1] - Πολυμερείς Συμβάσεις Δανειοδοσίας των μεθόδων 8-1, 8-2 και 8-3-3 (σύμφ. Με Αποφ.17 ΔΣ του Χρηματιστηρίου).

[2] - Διμερείς Συμβάσεις Δανειοδοσίας των μεθόδων 8-3-1 και 8-3-2 (σύμφ. Με Αποφ. 20 ΔΣ του Χρηματιστηρίου).

[3] - Τα στοιχεία Συναλλαγής Δανεισμού Τίτλων μέσω ΟΤC δηλώνονται από τους χειριστές ΣΑΤ και αφορούν τις ποσότητες που έχουν καταγραφεί στο ΣΑΤ έως και τη προηγούμενη εργάσιμη ημέρα.

[4] - Μ.Σ.Τ.: - Μέση Σταθμισμένη Τιμή (ως προς τα τεμάχια)

[5] - Τα στοιχεία αφορούν σε ανοιχτές θέσεις πριν την έναρξη της συνεδρίασης

Προϊόν Δανεισμού	Υποκείμενος Τίτλος	Πολυμερείς Συναλλαγές[1]					Διμερείς Συναλλαγές[2]		Δανεισμός Τίτλων μέσω ΟΤC[3]
		Ανοιχτές θέσεις[5]	Προσφερόμενη ποσότητα	Μ.Σ.Τ[4]	Όγκος συναλλαγών	Μ.Σ.Τ[4]	Όγκος συναλλαγών	Μ.Σ.Τ[4]	Όγκος συναλλαγών
ΤΙΤΚΒΟR	ΤΙΤΑΝ (ΚΟ)	7,250	222,778	3.31%	---	---	---	---	3,204
ΕΥΡΟΒΒΟR	ΤΡΑΠΕΖΑ ΕΥΡΟΒΑΝΚ ΕΡΓΑΣΙΑΣ (ΚΟ)	---	106,254	5.31%	---	---	---	---	12,031,548
ΗΥΓΕΙΑΒΟR	ΥΓΕΙΑ (ΚΟ)	---	48,700	5.31%	---	---	---	---	---
ΧΑΚΟΒΟR	ΧΑΛΚΟΡ (ΚΑ)	---	50,550	5.31%	---	---	---	---	---

Σημειώσεις Προϊόντων Δανεισμού

[1] - Πολυμερείς Συμβάσεις Δανειοδοσίας των μεθόδων 8-1, 8-2 και 8-3-3 (σύμφ. Με Αποφ.17 ΔΣ του Χρηματιστηρίου).

[2] - Διμερείς Συμβάσεις Δανειοδοσίας των μεθόδων 8-3-1 και 8-3-2 (σύμφ. Με Αποφ. 20 ΔΣ του Χρηματιστηρίου).

[3] - Τα στοιχεία Συναλλαγές Δανεισμού Τίτλων μέσω ΟΤC δηλώνονται από τους χειριστές ΣΑΤ και αφορούν τις ποσότητες που έχουν καταγραφεί στο ΣΑΤ έως και τη προηγούμενη εργάσιμη ημέρα.

[4] - Μ.Σ.Τ.: - Μέση Σταθμισμένη Τιμή (ως προς τα τεμάχια)

[5] - Τα στοιχεία αφορούν σε ανοιχτές θέσεις πριν την έναρξη της συνεδρίασης

Κωδικοί και ονομασίες Κλάδων Οικονομικής Δραστηριότητας του Χρηματιστηρίου Αθηνών

533	-	Διυλιστήρια	537	-	Καθετοποιημένες Εταιρ. Πετρελαίου & Φυσικού Αερίου
1353	-	Βασικά Χημικά	1357	-	Εξειδικευμένα Χημικά
1753	-	Αλουμίνιο	1755	-	Μη Σιδηρούχα Μέταλλα
1757	-	Χάλυβας	1775	-	Ορυχεία
2353	-	Οικοδομικά Υλικά & Εξαρτήματα	2357	-	Κατασκευές
2723	-	Υλικά Συσκευασίας	2727	-	Διαφοροποιημένες Βιομηχανίες
2733	-	Ηλεκτρικά Μέρη & Εξοπλισμός	2753	-	Εμπορικά Οχήματα και Φορτηγά
2757	-	Μηχανήματα Βιομηχανικού Εξοπλισμού	2773	-	Θαλάσσιες Μεταφορές
2777	-	Υπηρεσίες Μεταφορών	2791	-	Υποστηρικτικές Υπηρεσίες προς Επιχειρήσεις
2797	-	Προμηθευτές Βιομηχανίας	3535	-	Απόσταξη & Οινοπαραγωγή
3537	-	Αναψυκτικά	3573	-	Γεωργία & Αλιεία
3577	-	Τρόφιμα	3722	-	Διαρκή Καταναλωτικά Αγαθά
3726	-	Έπιπλα	3728	-	Κατασκευή Κατοικιών
3747	-	Παιχνίδια	3763	-	Ρουχισμός & Αξεσουάρ
3765	-	Υποδήματα	3767	-	Είδη Προσωπικής Φροντίδας
3785	-	Καπνός	4533	-	Ιατρικές Υπηρεσίες
4535	-	Ιατρικός Εξοπλισμός	4577	-	Φαρμακευτικά Προϊόντα
5337	-	Λιανικό & Χονδρικό Εμπόριο Τροφίμων	5371	-	Εμπόριο Ενδυμάτων
5373	-	Γενικό Εμπόριο	5375	-	Οικιακός Εξοπλισμός
5379	-	Εξειδικευμένο Λιανικό Εμπόριο	5553	-	Τηλέοραση & Ψυχαγωγία
5555	-	Διαφήμιση	5557	-	Εκδόσεις
5751	-	Αεροπορικές Εταιρείες	5752	-	Τυχερά Παιχνίδια
5753	-	Ξενοδοχεία	5755	-	Υπηρεσίες Αναψυχής
5757	-	Εστίαση	5759	-	Ταξίδια & Τουρισμός
6535	-	Σταθερή Τηλεφωνία	6575	-	Κινητή Τηλεφωνία
7535	-	Συμβατικός Ηλεκτρισμός	7537	-	Εναλλακτικός Ηλεκτρισμός
7577	-	Ύδρευση	8355	-	Τράπεζες
8534	-	Μεσίτες Ασφαλίσεων	8536	-	Ασφάλειες Ιδιοκτησίας & Ζημιών
8633	-	Συμμετοχές & Ανάπτυξη Ακίνητης Περιουσίας	8637	-	Υπηρεσίες Ακίνητης Περιουσίας
8671	-	Ε.Ε.Α.Π. Βιομηχανικών & Επαγγελματικών Χώρων	8675	-	Εξειδικευμένες Ε.Ε.Α.Π.
8775	-	Εξειδικευμένες Χρηματοοικονομικές Υπηρεσίες	8777	-	Επενδυτικές Υπηρεσίες
8985	-	Εταιρείες Επενδύσεων	9533	-	Υπηρεσίες Ηλεκτρονικών Υπολογιστών
9535	-	Διαδίκτυο	9537	-	Λογισμικό
9572	-	Υλικό Υπολογιστών	9574	-	Ηλεκτρονικός Εξοπλισμός Γραφείων
9578	-	Εξοπλισμός Τηλεπικοινωνιών	12003	-	Διαπραγματεύσιμα Αμοιβαία Κεφάλαια



ATHEXGROUP
Όμιλος Χρηματιστηρίου Αθηνών

Λεωφ. Αθηνών 110 104 42 Αθήνα
110, Athinon Ave. GR 104 42 Athens
tel. (+30)210-33.66.800, fax (+30)210-33.66.101
www.athexgroup.gr