



ATHEXGROUP
Athens Exchange Group

Ελληνικά Χρηματιστήρια - Χρηματιστήριο Αθηνών Α.Ε. Συμμετοχών



2016

δελτίο ημερησίων συναλλαγών

daily official list

Πέμπτη, 3 Μαρτίου, 2016

Έτος: 137 Αύξων Αριθμός Συνεδρίασης: 43



Αποποίηση Ευθύνης:

Η εταιρεία Ελληνικά Χρηματιστήρια-Χρηματιστήριο Αθηνών Ανώνυμη Εταιρεία Συμμετοχών καταβάλλει κάθε δυνατή προσπάθεια ώστε να διασφαλίσει ότι οι πληροφορίες και τα λοιπά στοιχεία που εμφανίζονται στο Ημερήσιο Δελτίο Τιμών (Η.Δ.Τ.) είναι ορθά και πλήρη αλλά δεν έχει καμία ευθύνη για ενδεχόμενο λάθος ή παράλειψη στοιχείων και / ή ευθύνη σχετικά με την ακρίβεια, αξιοπιστία, επικαιροποίηση και πληρότητα των παραπάνω πληροφοριών και στοιχείων ή ευθύνη προερχόμενη άμεσα ή έμμεσα από την χρήση των παραπάνω πληροφοριών.

Η Εταιρία δεν έχει καμία ευθύνη για την ακρίβεια των στοιχείων που περιλαμβάνονται στις ανακοινώσεις των εισηγμένων εταιρειών. Πιθανές προσβολές δικαιωμάτων τρίτων από το περιεχόμενο των ανακοινώσεων συνιστούν αποκλειστική ευθύνη του αποστολέα των ανακοινώσεων.

Όλα τα αναγραφόμενα στο Η.Δ.Τ. στοιχεία παρέχονται μόνο για τους σκοπούς της πληροφόρησης και δεν συνιστούν παροχή επενδυτικών συμβουλών ή πρόσκληση για επένδυση σε κινητές αξίες που διαπραγματεύονται στο Χρηματιστήριο Αθηνών.

Αναγνωρίζεται και συμφωνείται ότι όλα τα δικαιώματα επί των πληροφοριών που εμφανίζονται στο Η.Δ.Τ. θα αποτελούν κυριότητα της εταιρίας και οποιοδήποτε άλλο δικαίωμα συμπεριλαμβανομένου του δικαιώματος πνευματικής ιδιοκτησίας, σήματος κλπ. ανήκουν στο Χρηματιστήριο Αθηνών.

Τα ανωτέρω στοιχεία αποτελούν ιδιοκτησία της Εταιρίας και προστατεύονται σύμφωνα με τις διατάξεις περί πνευματικής ιδιοκτησίας. Απαγορεύεται α) η με οποιοδήποτε τρόπο ή μέσω αναπαραγωγή, αναδημοσίευση, τροποποίηση, αντιγραφή, πώληση, μετάδοση ή διανομή του συνόλου ή μέρους τους, χωρίς αναφορά στην πηγή και β) η εμπορική εκμετάλλευση των στοιχείων από τρίτους.

Η Εταιρία δεν φέρει καμία ευθύνη προερχόμενη άμεσα ή έμμεσα από χρήση ή τυχόν αλλοίωση των ανωτέρω στοιχείων όταν αυτά χρησιμοποιούνται από

Ελληνικά Χρηματιστήρια - Χρηματιστήριο Αθηνών Α.Ε. Συμμετοχών

Λεωφόρος Αθηνών 110, 10442 Αθήνα, Τηλ: (210) 33.66.800, Fax: (210) 32.13.938

www.helex.gr

Χρηματιστηριακό Κέντρο Θεσσαλονίκης

Κατούνη 16-18, Θεσ/νίκη 546 25, Τηλ: (2310) 567.667, Fax: (2310) 530.455

Συνεγγυητικό Κεφάλαιο Εξασφάλισης Επενδυτικών Υπηρεσιών

Φειδίου 14-16, Αθήνα 106 78, Τηλ: (210) 33.04.682, Fax: (210) 33.04.155

Επιτροπή Κεφαλαιαγοράς

Κολοκοτρώνη 1 & Σταδίου 1, Αθήνα 105 62, Τηλ: (210) 33.77.100, Fax: (210) 33.77.173

Πίνακας Περιεχομένων

Ενότητα 1: Στατιστικά Στοιχεία Χρεογράφων, Παραγωγών και Δανεισμού

- Οι Αγορές Χρεογράφων Παραγωγών Δανεισμού
- Χρηματιστηριακοί Δείκτες
- Αναλυτικά Στοιχεία Συναλλαγών Αγοράς Χρεογράφων
- Στοιχεία Συναλλαγών Κλάδων Χρηματιστηρίου Αθηνών & Χρηματοοικονομικών Προϊόντων (Δ.Α.Κ.)
- Οι 10 Μετοχές με τη μεγαλύτερη Άνοδο & Πτώση
- Αναλυτικά Στοιχεία Συναλλαγών Αγοράς Παραγωγών

Ενότητα 2: Αναλυτικά Στοιχεία Συναλλαγών Χρεογράφων

- Αναλυτικά Στοιχεία Συναλλαγών Χρεογράφων
- Σημειώσεις Χρεογράφων

Ενότητα 3: Στοιχεία Συναλλαγών Χρεογράφων

- Στοιχεία Συναλλαγών Πακέτων
- Στοιχεία Συναλλαγών Δικαιωμάτων

- Στοιχεία Δανεισμού Τίτλων
- Στοιχεία Συναλλαγών Εκποιήσεων
- Στοιχεία Συναλλαγών Εκποιήσεων Ενσώματων Ονομαστικών Μετοχών
- Στοιχεία Ενεργητικού Διαπραγματεύσιμων Αμοιβαίων Κεφαλαίων (Δ.Α.Κ.)
- Χαρακτηριστικά Διαπραγματεύσιμων Αμοιβαίων Κεφαλαίων (Δ.Α.Κ.)

Ενότητα 4: Ανακοινώσεις

Ενότητα 5: Ομόλογα Διαπραγματεύσιμα στην Αγορά Αξιών Σταθερού Εισοδήματος

- Ομολογιακά Δάνεια Επιχειρήσεων
- Ομόλογα Ελληνικού Δημοσίου
- Έντοκα Γραμμάτια & Zero Coupon Ομόλογα Ελληνικού Δημοσίου
- Ομόλογα Ελληνικού Δημοσίου Διαπραγματεύσιμα με τη Μέθοδο Εκφώνησης - Αντιφώνησης
- Ομόλογα Κρατικών Τραπεζών

Ενότητα 6: Πρόσθετα Στοιχεία Ενημέρωσης

- Πίνακας Μελών Χρηματιστηρίου Αθηνών και Μελών ΕΤ.ΕΚ.
- Πίνακας Μετοχών Υπό Ειδική Διαπραγμάτευση
- Γνωστοποιήσεις Συναλλαγών - Κατάλογος Υπόχρεων Προσώπων

Ενότητα 7: Αναλυτικά Στοιχεία Συναλλαγών Αγοράς Παραγωγών

- Συμβόλαια Μελλοντικής Εκπλήρωσης σε Δείκτες
- Συμβόλαια Μελλοντικής Εκπλήρωσης σε Μετοχές
- Δικαιώματα Προαίρεσης σε Δείκτες
- Δικαιώματα Προαίρεσης σε Μετοχές
- Στοιχεία Συναλλαγών Προϊόντων Δανεισμού

Παράρτημα Α: Κωδικοί και ονομασίες Κλάδων Οικονομικής Δραστηριότητας του Χρηματιστηρίου Αθηνών

Οι Αγορές Χρεογράφων Παραγώγων Δανεισμού

Γενικός Δείκτης Τιμών και Αξία Συναλλαγών Μετοχών και Παραγώγων

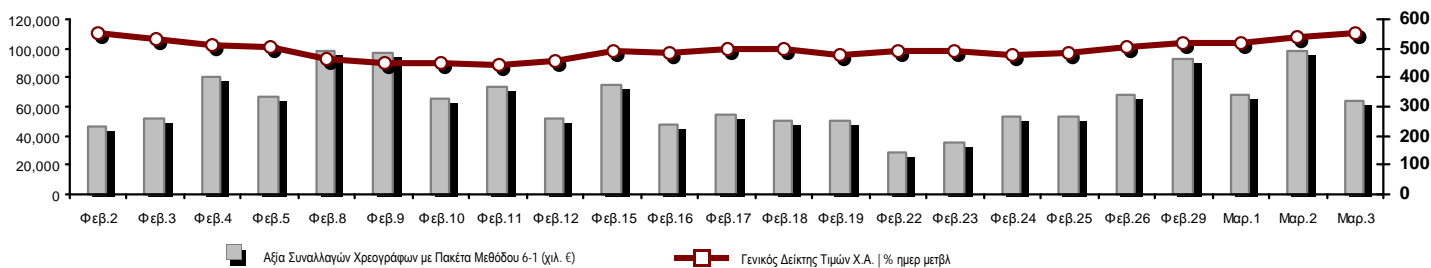

Κεφαλοποίηση Χ.Α. (εκατ €) **:	39,419.04	Συνολικές Ανοικτές Θέσεις σε Παράγωγα	216,608
Ημερήσια μεταβολή: εκατ. € %	910.21 2.36%	Ανοικτές θέσεις σε ΣΜΕ επί Δεικτών % ημερ μετβλ	14,215 -2.09%
Μέση ετήσια Κεφ/ποίηση: εκατ. € % Μετβλ. Μέση προηγ. έτος	38,572.20 -11.58%	Ανοικτές θέσεις σε ΣΜΕ επί μετοχών % ημερ μετβλ	197,061 -2.09%
Γενικός Δείκτης Τιμών Χ.Α. % ημερ μετβλ	551.36 2.91%	Ανοικτές θέσεις σε Δικαιώματα επί Δεικτών % ημερ μετβλ	4,260 1.62%
Κεφαλοποίηση Γενικού Δείκτη (εκατ. €)	35,150.57	Ανοικτές θέσεις σε Δικαιώματα επί μετοχών % ημερ μετβλ	1,072 10.06%
Ημερήσια μεταβολή (εκατ. €)	927.65		
Αξία Συναλλαγών Χρεογράφων με Πακέτα Μεθόδου 6-1 (χιλ. €)	64,393.93	Πλήθος Συμβολαίων Παραγώγων:	67,403
Ημερήσια μεταβολή: χιλ. € %	-33,686.22 -34.35%	Ημερήσια μεταβολή: τμχ %	-34,066 -33.57%
Μέση Αξία Συν/γών ΥΙD: χιλ. € % Μετβλ Μέση προηγ. έτος	68,015.47 -20.55%	Μέσος Όγκος Συμβ. ΥΙD: χιλ. € % Μετβλ Μέσο προηγ. έτος	61,275 -6.75%
Αξία Συναλλαγών Πακέτων Μεθόδου 6-1 (χιλ. €)	2,341.85	Πλήθος Πράξεων Παραγώγων:	3,489
Αξία Συναλλαγών Πακέτων Μεθόδου 6-2 & 6-3 (χιλ. €)	0.00	Ημερήσια μεταβολή: πλήθος %	-740 -17.50%
Αξία Συναλλαγών Ομολόγων (χιλ. €)	0.00	Μέσο Πλήθος Πράξεων ΥΙD: χιλ. € % Μετβλ Μέσο προηγ. έτος	2,827 -13.49%
Όγκος Συναλλαγών Χρεογράφων με Πακέτα Μεθόδου 6-1 (χιλ. Τμχ)	102,001.39	Συνολικές Ανοικτές Θέσεις σε Δανεισμό	1,084,588
Ημερήσια μεταβολή: χιλ. τμχ %	-79,980.29 -43.95%	Ημερήσια μεταβολή: τμχ %	-343,696 -24.06%
Μέσος Όγκος Συν/γών ΥΙD: χιλ. τμχ % Μετβλ Μέσο προηγ. έτο	125,420.53 -35.03%	Πλήθος Συναλλαγών Δανεισμού (Πολυμερής/Διμερής)	145,650
Όγκος Συναλλαγών Πακέτων Μεθόδου 6-1 (χιλ. Τεμάχια)	293.48	Ημερήσια μεταβολή: τμχ %	48,361 49.71%
Όγκος Συναλλαγών Πακέτων Μεθόδου 6-2 & 6-3 (χιλ. Τεμάχια)	0.00	Πλήθος Πολυμερών Συναλλαγών	35,650
Όγκος Συναλλαγών Ομολόγων (χιλ. τεμάχια)	0.00	Πλήθος Διμερών Συναλλαγών	110,000
Πλήθος Πράξεων Χρεογράφων με Πακέτα Μεθόδου 6-1	28,132	Πλήθος Πράξεων Δανεισμού:	14
Ημερήσια μεταβολή: πλήθος %	-2,843 -9.18%	Ημερήσια μεταβολή: χιλ. € %	-25 -64.10%
Μέσο Πλήθος Πράξεων ΥΙD: χιλ. € % Μετβλ Μέσο προηγ. έτος	23,565 -12.74%	Πλήθος Πράξεων Πολυμερών Συναλλαγών	11
Πλήθος πακέτων Μεθόδου 6-1	2	Πλήθος Πράξεων Διμερών Συναλλαγών	3
Πλήθος πακέτων Μεθόδου 6-2 & 6-3	0		
Πλήθος συναλλαγών Ομολόγων	0		

Κεφαλοποίηση Χ.Α. (εκατ €) **

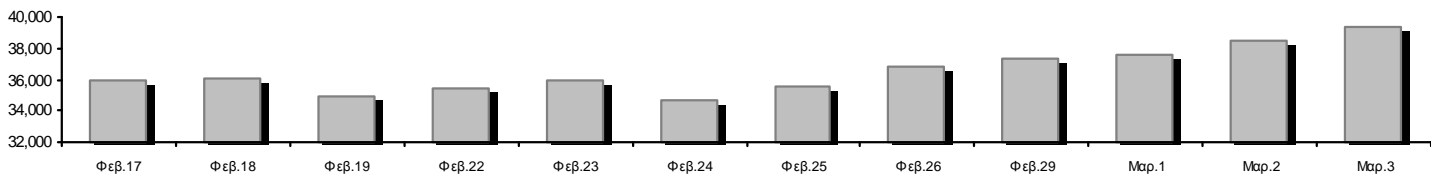

Ημερήσια Διακύμανση Γενικού Δείκτη Τιμών Χρηματιστηρίου Αθηνών



Χρηματιστηριακοί Δείκτες

Όνομασία Δείκτη	03/03/2016	02/03/2016	Δ μον.	Δ %	Κατώτερη	Ανώτερη	Κατ.έτους	Ανωτ.έτους	Ετησ. μεταβ.
Γενικός Δείκτης Τιμών Χ.Α.	551.36 #	535.78	15.58	2.91%	531.20	551.42	420.82	631.35	-12.67% α
FTSE/X.A. Large Cap	150.68 #	146.28	4.40	3.01%	144.43	150.68	107.52	183.34	-17.81% α
FTSE/X.A. Custom Capped	483.92 #	470.06	13.86	2.95%			390.34	576.80	-17.69% α
FTSE/X.A. Custom Capped - USD	375.68 #	365.98	9.70	2.65%			317.45	446.81	-17.95% α
FTSE/X.A. Mid Cap	605.47 #	589.55	15.92	2.70%	584.03	606.24	515.21	820.16	-25.84% α
FTSE/X.A.-Χ.Α.Κ. Τραπεζικός Δείκτης	29.90 #	28.14	1.76	6.25%	27.33	29.90	13.57	44.84	-32.96% α
FTSE/X.A. Διεθνούς Δραστηριοποίησης Plus	1,194.98 #	1,148.84	46.14	4.02%	1,147.06	1,195.23	1,031.55	1,278.16	-6.25% α
FTSE/X.A. Διεθνούς Δραστηριοποίησης	1,360.38 #	1,333.59	26.79	2.01%	1,328.85	1,360.45	1,129.41	1,426.71	-4.65% α
FTSE/X.A. Mid & Small Cap Θεμελιωδών Μεγεθών	1,161.22 #	1,117.09	44.13	3.95%	1,104.30	1,164.12	1,066.64	1,261.08	-7.51% α
Greece & Turkey 30 Δείκτης Τιμών	471.31 #	469.55	1.76	0.37%	468.34	474.52	396.10	474.52	1.53% #
Δείκτης Τιμών Μεσαίας & Μικρής Κεφαλαιοπ. Χ.Α.	1,917.37 α	1,922.91	-5.54	-0.29%	1,905.58	1,932.04	1,848.24	2,183.18	-11.72% α
FTSE/X.A. Δείκτης Αγοράς	368.53 #	357.83	10.70	2.99%	353.39	368.56	265.17	449.96	-18.10% α
Δείκτης FTSE Med	4,929.21 #	4,864.66	64.55	1.33%			4,396.47	5,530.53	-10.87% α
Δείκτης Συνολικής Απόδοσης Γενικού Δείκτη Χ.Α.	820.39 #	797.21	23.18	2.91%	790.39	820.49	626.16	939.41	-12.67% α
FTSE/X.A. Large Cap Συνολικής Απόδοσης	207.85 #	201.78	6.07	3.01%			157.44	246.77	-17.81% α
FTSE/X.A. Large Cap Net Συνολικής Απόδοσης	620.90 #	602.78	18.12	3.01%	595.18	620.92	443.06	755.50	-17.82% α
FTSE/X.A. Custom Capped Συνολικής Απόδοσης	519.30 #	504.43	14.87	2.95%			418.87	618.97	-17.69% α
FTSE/X.A. Custom Capped - USD Συνολικής Απόδ.	403.14 #	392.74	10.41	2.65%			340.66	479.47	-17.95% α
FTSE/X.A. Mid Cap Συνολικής Απόδοσης	744.39 #	724.81	19.58	2.70%			669.55	1,008.35	-25.84% α
FTSE/X.A.-Χ.Α.Κ. Τραπεζικός Δείκτης Συνολ. Απόδ.	27.88 #	26.24	1.64	6.25%			15.92	42.34	-35.89% α
Greece & Turkey 30 Δείκτης Συνολικής Απόδοσης	582.32 #	569.83	12.49	2.19%			502.35	582.32	1.15% #
Ελληνικός Δείκτης Mid & Small Cap	665.56 #	644.98	20.58	3.19%	644.41	665.79	560.15	722.84	-6.99% α
FTSE/X.A. Τράπεζες	39.50 #	37.18	2.32	6.24%	36.10	39.50	17.93	59.24	-32.96% α
FTSE/X.A. Ασφάλειες	1,475.13 ~	1,475.13	0.00	0.00%	1,475.13	1,475.13	1,274.94	1,517.28	0.00% ~
FTSE/X.A. Χρηματοοικονομικές Υπηρεσίες	936.47 #	882.02	54.45	6.17%	876.37	937.80	634.69	996.19	-3.85% α
FTSE/X.A. Βιομηχανικά Προϊόντα & Υπηρεσίες	1,491.43 #	1,455.27	36.16	2.48%	1,441.56	1,493.01	1,369.56	1,844.00	-18.26% α
FTSE/X.A. Εμπόριο	2,353.81 #	2,217.12	136.69	6.17%	2,185.14	2,353.81	1,826.41	2,526.06	-6.82% α
FTSE/X.A. Ακίνητης Περιουσίας	2,385.80 #	2,345.47	40.33	1.72%	2,345.47	2,404.76	2,179.99	2,502.99	-1.42% α
FTSE/X.A. Προσωπικά & Οικιακά Προϊόντα	5,827.70 #	5,814.45	13.25	0.23%	5,735.03	5,889.92	4,433.32	5,913.40	15.10% #
FTSE/X.A. Τρόφιμα & Ποτά	6,649.92 #	6,526.92	123.00	1.88%	6,519.46	6,661.10	5,952.97	7,376.68	-9.85% α
FTSE/X.A. Πρώτες Ύλες	1,545.16 #	1,513.72	31.44	2.08%	1,501.34	1,554.73	1,200.24	1,648.25	-5.48% α
FTSE/X.A. Κατασκευές & Υλικά	1,863.25 #	1,759.77	103.48	5.88%	1,759.77	1,863.25	1,500.04	1,915.96	-0.81% α
FTSE/X.A. Πετρέλαιο & Αέριο	2,257.09 #	2,236.62	20.47	0.92%	2,226.93	2,286.61	1,860.37	2,447.68	-6.42% α
FTSE/X.A. Χημικά	6,612.98 #	6,564.59	48.39	0.74%	6,564.59	6,758.13	6,190.46	6,951.67	-2.93% α
FTSE/X.A. Ταξίδια & Αναψυχή	1,206.80 #	1,206.55	0.25	0.02%	1,185.66	1,209.36	982.74	1,426.44	-15.30% α
FTSE/X.A. Τεχνολογία	544.35 #	533.45	10.90	2.04%	527.95	546.15	489.05	598.90	-4.84% α
FTSE/X.A. Τηλεπικοινωνίες	2,116.73 α	2,158.01	-41.28	-1.91%	2,089.20	2,158.01	1,802.93	2,543.37	-16.77% α
FTSE/X.A. Υπηρεσίες Κοινής Ωφέλειας	1,446.50 #	1,399.96	46.54	3.32%	1,387.02	1,452.58	1,136.34	1,734.68	-13.67% α
FTSE/X.A. Υγεία	91.20 #	90.41	0.79	0.87%	85.65	92.79	61.86	94.38	7.47% #
Δείκτης Όλων των Μετοχών Χ.Α.	138.94 #	135.71	3.22	2.37%	138.94	138.94	113.39	162.12	-15.50% α
Ελληνικός Δείκτης Εταιρικών Ομολόγων	97.41 #	97.04	0.37	0.38%			96.90	100.40	-3.05% α
Ελληνικός Δείκτης Τιμών Εταιρικών Ομολόγων	90.87 #	90.53	0.34	0.37%			90.43	94.61	-4.10% α

Σημείωση 1: Τα στοιχεία του Greece & Turkey 30 Pr είναι ενδεικτικά στις 17:20 ενώ το κλείσιμο των Δεικτών FTSE/XA Custom Capped, FTSE/XA Custom Capped - USD, FTSE/XA Custom Capped ΣΑ, FTSE/XA Custom Capped - USD ΣΑ, FTSE/Med 100, Greece & Turkey 30 Pr & Rt, Ελληνικός Δείκτης Εταιρικών Ομολόγων, Ελληνικός Δείκτης Τιμών Εταιρικών Ομολόγων αφορούν την συνεδρίαση της 01/03/2016.

Σημείωση 2: Ο Ελληνικός Δείκτης Mid & Small Cap είναι Customized δείκτης υπολογιζόμενος από το Χρηματιστήριο Αθηνών.

Χρηματιστηριακοί Δείκτες

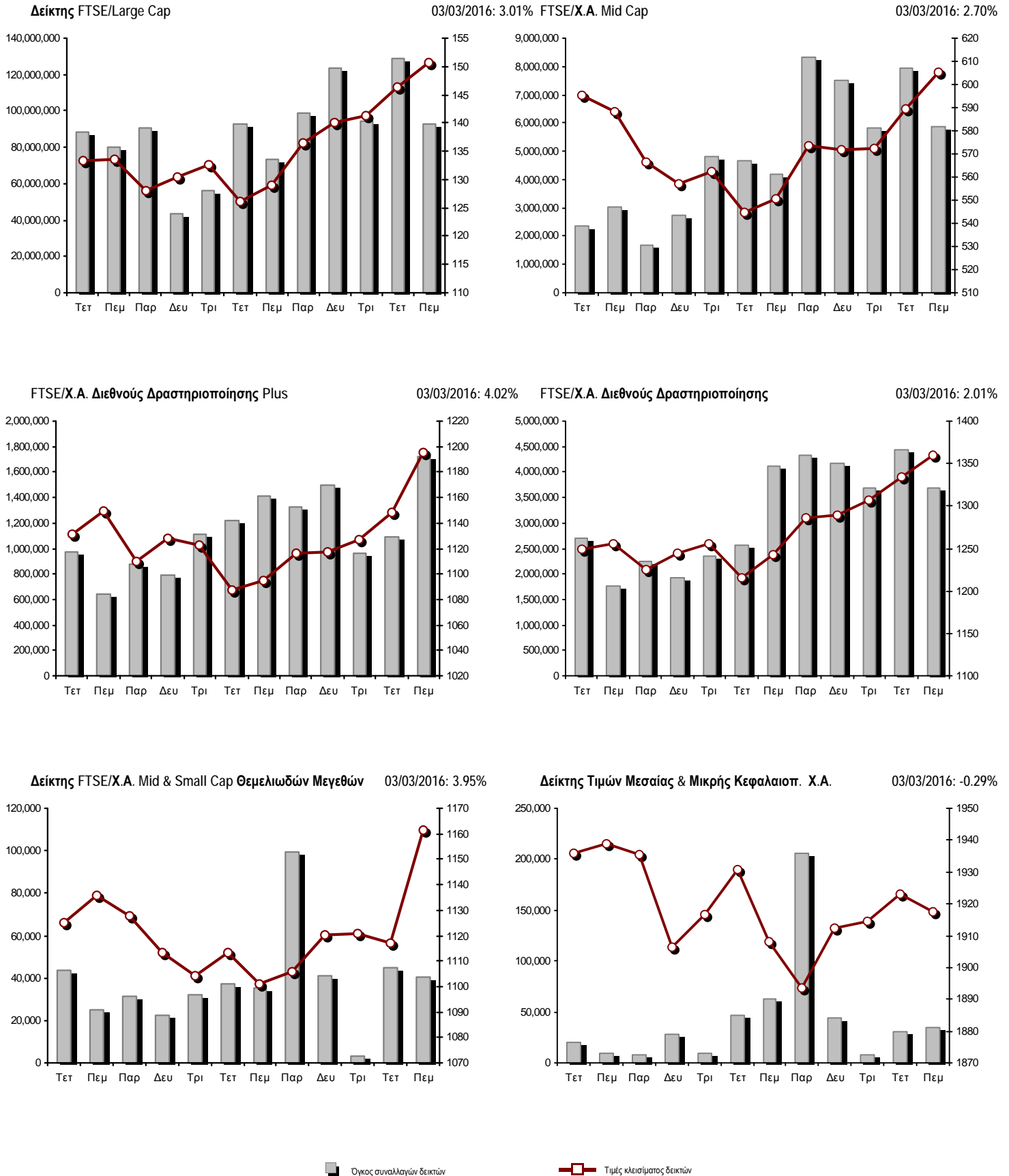

Αναλυτικά Στοιχεία Συναλλαγών Αγοράς Χρεογράφων

	Όλα τα Χρεόγραφα	Κύρια Αγορά	Χαμηλή Διασπορά	Λοιπές Κατηγορίες (*)	Διαπραγματεύσιμα Αμοιβαία Κεφάλαια	Τίτλοι Παραστατικοί (Warrants)
Σύνολα	136	105	7	19	3	2
Ανοδικές / Καθοδικές / Σταθερές:	78 / 35 / 23	65 / 25 / 15	2 / 3 / 2	8 / 6 / 5	3 / 0 / 0	0 / 1 / 1
Κεφαλαιοποίηση Χ.Α. (εκατ €) **	39,419.04	36,723.89	2,551.12	144.03		
Μέση Ημερήσια Αξία Συνγών (χιλ. €)	68,015.47	68,001.70	54.77	6.36	17.61	4.04
Αξία Συναλλαγών	64,393.93	64,313.69	57.01	4.49	13.58	5.17
Κύριος Πίνακας:	62,052.08	61,971.83	57.01	4.49	13.58	5.17
Προσυμφωνημένων Συναλλαγών 6_1_2_3:	2,341.85	2,341.85	0.00	0.00	0.00	0.00
Πίνακας Εκποιήσεων:	0.00	0.00	0.00	0.00	0.00	0.00
Πίνακας Ειδικών Όρων:	0.00	0.00	0.00	0.00	0.00	0.00
Μέσος Ημερήσιος Όγκος Συναλλαγών	125,420,532	123,007,553	21,908	106,226	12,336	2,370,548
Όγκος Συναλλαγών	102,001,385	99,878,808	26,751	121,445	9,205	1,965,176
Κύριος Πίνακας:	101,707,906	99,585,329	26,751	121,445	9,205	1,965,176
Προσυμφωνημένων Συναλλαγών 6_1_2_3:	293,479	293,479	0	0	0	0
Πίνακας Εκποιήσεων:	0	0	0	0	0	0
Πίνακας Ειδικών Όρων:	0	0	0	0	0	0
Μέσο Ημερήσιο Πλήθος Πράξεων	23,565	23,418	44	57	5	41
Αριθμός Πράξεων	28,132	27,933	76	86	5	32
Κύριος Πίνακας:	28,130	27,931	76	86	5	32
Προσυμφωνημένων Συναλλαγών 6_1_2_3:	2	2	0	0	0	0
Πίνακας Εκποιήσεων:	0	0	0	0	0	0
Πίνακας Ειδικών Όρων:	0	0	0	0	0	0

(*) Απεικονίζονται αθροιστικά τα αναλυτικά στοιχεία συναλλαγών των μετοχών που διαπραγματεύονται στις Κατηγορίες: Προς Διαγραφή & Επιτήρησης. (**) Δεν περιλαμβάνεται η Κεφαλαιοποίηση των εταιρειών που βρίσκονται σε κατάσταση Αναστολής.

Στοιχεία Συναλλαγών Κλάδων Χρηματιστηρίου Αθηνών & Χρηματοοικονομικών Προϊόντων (Δ.Α.Κ.)

Κωδικός	Κλάδοι	Ανοδικές / Καθοδικές / Σταθερές	Αριθμός Πράξεων	Όγκος Συναλλαγών	Αξία Συναλλαγών	% στη Συνολική Αξία
12000	- Χρηματοοικονομικά Προϊόντα	3 / 0 / 0	5	9,205	13,583.15	0.02%
8600	- Ακίνητη Περιουσία	5 / 2 / 0	298	77,122	418,473.01	0.65%
8500	- Ασφάλειες	0 / 0 / 0	---	---	---	---
2700	- Βιομηχανικά Προϊόντα & Υπηρεσίες	11 / 7 / 2	1,451	520,410	1,011,859.38	1.57%
5300	- Εμπόριο	1 / 2 / 1	802	85,996	1,266,246.01	1.97%
2300	- Κατασκευές & Υλικά Κατασκευών	9 / 2 / 5	1,540	622,900	1,602,970.90	2.49%
5500	- Μέσα Ενημέρωσης	3 / 1 / 0	10	242	31.87	0.00%
500	- Πετρέλαιο & Αέριο	2 / 0 / 1	1,498	546,323	3,997,091.29	6.21%
3700	- Προσωπικά & Οικιακά Αγαθά	7 / 6 / 3	1,037	678,904	6,044,461.27	9.39%
1700	- Πρώτες Ύλες	4 / 3 / 0	878	384,528	987,568.39	1.53%
5700	- Ταξίδια & Αναψυχή	3 / 2 / 3	2,771	1,170,914	6,278,293.27	9.75%
9500	- Τεχνολογία	8 / 2 / 3	170	111,661	50,087.89	0.08%
6500	- Τηλεπικοινωνίες	0 / 1 / 0	1,420	729,034	5,633,511.14	8.75%
8300	- Τράπεζες	4 / 3 / 2	13,346	92,722,468	33,829,574.87	52.54%
3500	- Τρόφιμα & Ποτά	6 / 2 / 2	139	44,209	196,172.24	0.30%
4500	- Υγεία	3 / 1 / 0	41	42,599	6,151.85	0.01%
7500	- Υπηρεσίες Κοινής Ωφέλειας	5 / 0 / 0	1,688	718,202	2,279,208.12	3.54%
1300	- Χημικά	2 / 0 / 1	29	1,317	2,374.25	0.00%
8700	- Χρηματοοικονομικές Υπηρεσίες	2 / 1 / 0	1,009	3,535,351	776,273.23	1.21%

Οι 10 Μετοχές με τη μεγαλύτερη Άνοδο & Πτώση

Κύρια Αγορά

Μετοχές με τη μεγαλύτερη Θετική μεταβολή τιμής	Τιμή κλεισ.	Μεταβ.	Μετοχές με τη μεγαλύτερη Αρνητική μεταβολή τιμής	Τιμή κλεισ.	Μεταβ.
FRIGOGLASS (ΚΟ)	0.757	14.01% #	ΕΛΛΑΔΟΣ ΤΡΑΠΕΖΑ (ΚΟ)	9.24	-4.74% Α
ΣΩΛΓΕΙΑ ΚΟΡΙΝΘΟΥ (ΚΟ)	0.855	12.06% #	ΕΛΛΗΝΙΚΑ ΚΑΛΩΔΙΑ (ΚΟ)	0.640	-2.44% Α
ΝΙΟΗΛCO SA/ΝV (ΚΑ)	1.16	11.54% #	ΟΤΕ (ΚΟ)	7.69	-1.91% Α
ΧΑΛΚΟΡ (ΚΑ)	0.234	11.43% #	ΟΠΑΠ (ΚΟ)	6.50	-0.76% Α
ΕΘΝΙΚΗ ΤΡΑΠΕΖΑ (ΚΟ)	0.237	10.75% #	ΚΥΠΡΟΥ ΤΡΑΠΕΖΑ (ΚΟ)	0.144	-0.69% Α
ΤΡΑΠΕΖΑ EUROBANK ERGASIAS (ΚΟ)	0.709	9.08% #	JUMBO (ΚΟ)	11.51	-0.35% Α
ΠΕΙΡΑΙΩΣ ΤΡΑΠΕΖΑ (ΚΟ)	0.174	8.75% #			
J. & P. - ΑΒΑΞ (ΚΟ)	0.249	7.79% #			
MARFIN INVESTMENT GROUP (ΚΟ)	0.089	7.23% #			
FOURLIS ΣΥΜΜΕΤΟΧΩΝ (ΚΟ)	2.76	6.56% #			

Μετοχές με τη μεγαλύτερη Αξία Συναλλαγών	Αξία (χιλ. €)	Μεταβ.	Μετοχές με το μεγαλύτερο Όγκο Συναλλαγών	Όγκος	Μεταβ.
ALPHA BANK (ΚΟ)	13,053.26	1.74% #	ΠΕΙΡΑΙΩΣ ΤΡΑΠΕΖΑ (ΚΟ)	41,151,724	8.75% #
ΤΡΑΠΕΖΑ EUROBANK ERGASIAS (ΚΟ)	7,476.87	9.08% #	ΕΘΝΙΚΗ ΤΡΑΠΕΖΑ (ΚΟ)	28,302,373	10.75% #
ΠΕΙΡΑΙΩΣ ΤΡΑΠΕΖΑ (ΚΟ)	6,659.90	8.75% #	ΤΡΑΠΕΖΑ EUROBANK ERGASIAS (ΚΟ)	11,095,824	9.08% #
ΕΘΝΙΚΗ ΤΡΑΠΕΖΑ (ΚΟ)	6,302.26	10.75% #	ALPHA BANK (ΚΟ)	7,612,362	1.74% #
ΟΤΕ (ΚΟ)	5,633.51	-1.91% Α	MARFIN INVESTMENT GROUP (ΚΟ)	3,434,902	7.23% #
JUMBO (ΚΟ)	5,361.88	-0.35% Α	ΑΤΤΙCΑ BANK A.T.E. (ΚΟ)	1,718,709	0.00% -
ΟΠΑΠ (ΚΟ)	5,174.87	-0.76% Α	ΚΥΠΡΟΥ ΤΡΑΠΕΖΑ (ΚΟ)	870,327	-0.69% Α
ΜΟΤΟΡ ΟΪΛ (ΚΟ)	3,302.74	0.97% #	ΟΠΑΠ (ΚΟ)	801,730	-0.76% Α
ΔΕΗ (ΚΟ)	1,778.22	2.22% #	ΟΤΕ (ΚΟ)	729,034	-1.91% Α
FOLLI-FOLLIE (ΚΟ)	1,265.00	6.19% #	ΔΕΗ (ΚΟ)	559,626	2.22% #

Σημείωση: Απεικονίζονται οι Μετοχές που δεν ανήκουν στις Κατηγορίες Χαμηλής Διασποράς και Επιτήρησης και πραγματοποιήσαν κατά τη διάρκεια της συνεδρίασης Αξία Συναλλαγών μεγαλύτερη από 10,000 Ευρώ.

Αναλυτικά Στοιχεία Συναλλαγών Αγοράς Παραγώγων

	Αριθμός Πράξεων	Όγκος	Ανοικτές θέσεις
Σ.Μ.Ε. σε Δείκτες	366	2,987	14,215
FTSE/X.A. Large Cap	366	2,987	14,215
Σ.Μ.Ε. σε Μετοχές	3,106	64,227	197,061
ALPHA BANK (ΚΟ)	398	7,418	11,783
COCA-COLA HBC AG (ΚΟ)	4	5	152
ΩΛΓΕΙΑ ΚΟΡΙΝΘΟΥ (ΚΟ)	11	78	668
ΕΛΛΑΚΤΩΡ (ΚΟ)	37	683	1,684
ΤΡΑΠΕΖΑ EUROBANK ERGASIAS (ΚΟ)	632	8,918	27,949
ΕΥΔΑΠ (ΚΟ)	16	61	249
FOLLI-FOLLIE (ΚΟ)	13	49	327
FRIGOGLOSS (ΚΟ)	36	85	1,319
ΓΕΚ ΤΕΡΝΑ (ΚΟ)	28	163	6,922
GRIVALIA PROPERTIES (ΚΟ)	4	20	154
ΕΛΛΗΝ. ΧΡΗΜΑΤΙΣΤΗΡΙΑ-Χ.Α. (ΚΟ)	60	230	539
ΕΛΛΗΝΙΚΑ ΠΕΤΡΕΛΙΑΙΑ (ΚΟ)	48	158	5,005
ΙΝΤΡΑΛΟΤ (ΚΟ)	9	28	285
JUMBO (ΚΟ)	48	152	959
MARFIN INVESTMENT GROUP (ΚΟ)	55	939	35,473
ΜΕΤΚΑ (ΚΟ)	22	128	512
ΜΟΤΟΡ ΟΪΛ (ΚΟ)	42	184	447
ΜΥΤΙΛΗΝΑΙΟΣ (ΚΟ)	78	293	4,762
ΕΘΝΙΚΗ ΤΡΑΠΕΖΑ (ΚΟ)	707	29,847	53,619
ΟΠΑΠ (ΚΟ)	87	425	2,153
ΟΤΕ (ΚΟ)	111	646	4,428
ΟΛΠ (ΚΟ)	0	0	444
ΠΕΙΡΑΙΩΣ ΤΡΑΠΕΖΑ (ΚΟ)	335	12,605	29,624
ΔΕΗ (ΚΟ)	190	791	4,925
ΤΕΡΝΑ ΕΝΕΡΓΕΙΑΚΗ (ΚΟ)	7	14	1,182
ΤΙΤΑΝ (ΚΟ)	56	113	412
ΒΙΟΗΑΛCO SA/NV (ΚΑ)	72	194	1,085
Δικαιώματα σε Δείκτες	16	89	4,260
FTSE/X.A. Large Cap	16	89	4,260
Δικαιώματα σε Μετοχές	1	100	1,072
ALPHA BANK (ΚΟ)	1	100	182
ΕΘΝΙΚΗ ΤΡΑΠΕΖΑ (ΚΟ)	0	0	0
ΟΠΑΠ (ΚΟ)	0	0	325
ΟΤΕ (ΚΟ)	0	0	445
ΠΕΙΡΑΙΩΣ ΤΡΑΠΕΖΑ (ΚΟ)	0	0	0
ΔΕΗ (ΚΟ)	0	0	120
Συνολική Δραστηριότητα	3,489	67,403	216,608

Πληθος Χρεογράφων	Ονομ. Αξία	Μερίσματα [1]			Ημερ. Τελευτ. Αποκοπής Μέρημα [2]	Αποκοπή Δικαίωμα	Σημ. Χρεόγραφο	Τιμή κλεισίματος	% μεταβ.	Προηγ. Κλείσιμο-ημ/νία	Άνοιγμα	Κατωτ Τιμή	Ανωτ Τιμή	Τελ Σταθμ Τιμή	Τελευταία ζήτηση [7]	Τελευταία προσφορά [7]	Ρ/Ε μετά φ. Χρήση	Όγκος	Πράξεις	Αξία Συναλλαγών[8]	Χ.Α. Εταιρείας (χιλ. €) [3,5]	Χαμηλό έτους	Υψηλό έτους	Κλάδος [4]
		2013	2014	2015																				
15,842,391	1.51	---	---	---	15/07/2009	12/05/2000	---	---	---	---	---	---	---	---	---	---	---	---	---	---	---	---	---	---
116,915,862	0.970	---	---	---	11/05/2009	19/10/2015	---	---	---	---	---	---	---	---	---	---	---	---	---	---	---	---	---	---
6,340,000	0.600	---	---	---	30/11/2009	04/12/2015	---	---	---	---	---	---	---	---	---	---	---	---	---	---	---	---	---	---
23,935,280	0.300	---	---	---	29/06/2009	13/06/2000	---	---	---	---	---	---	---	---	---	---	---	---	---	---	---	---	---	---
259,030,486	0.300	---	---	---	08/07/2008	10/11/2008	---	---	---	---	---	---	---	---	---	---	---	---	---	---	---	---	---	---
3,873,120	0.300	---	---	---	07/07/2008	04/10/2012	---	---	---	---	---	---	---	---	---	---	---	---	---	---	---	---	---	---
34,986,430	0.440	---	---	---	25/07/2008	23/02/2010	---	---	---	---	---	---	---	---	---	---	---	---	---	---	---	---	---	---
2,566,836	0.440	---	---	---	13/08/2010	09/01/2007	---	---	---	---	---	---	---	---	---	---	---	---	---	---	---	---	---	---
10,080,000	3.00	0.6	1.95	---	04/05/2015	27/08/2001	---	---	---	---	---	---	---	---	---	---	---	---	---	---	---	---	---	---
25,000,000	2.00	0.12	0.099	---	25/06/2015	08/08/2003	---	---	---	---	---	---	---	---	---	---	---	---	---	---	---	---	---	---
319,000,000	0.300	0.25	0.7017	0.17	11/09/2015	25/04/2001	---	---	---	---	---	---	---	---	---	---	---	---	---	---	---	---	---	---
490,150,389	2.83	---	0.08	---	25/06/2015	18/06/1998	---	---	---	---	---	---	---	---	---	---	---	---	---	---	---	---	---	---
4,971,466	1.46	---	---	---	04/07/2007	08/10/2003	---	---	---	---	---	---	---	---	---	---	---	---	---	---	---	---	---	---
50,797,369	0.310	---	---	---	17/08/2000	12/10/2010	---	---	---	---	---	---	---	---	---	---	---	---	---	---	---	---	---	---
8,733,183,280	0.300	---	---	---	16/05/2008	27/11/2015	---	---	---	---	---	---	---	---	---	---	---	---	---	---	---	---	---	---
7,070,400	0.930	---	---	---	18/05/2010	25/05/2015	---	---	---	---	---	---	---	---	---	---	---	---	---	---	---	---	---	---
22,080,000	0.330	0.2	---	---	21/05/2014	27/04/2015	---	---	---	---	---	---	---	---	---	---	---	---	---	---	---	---	---	---
45,094,620	0.660	0.05	0.0225	---	20/04/2015	01/11/1999	---	---	---	---	---	---	---	---	---	---	---	---	---	---	---	---	---	---
41,068,800	0.420	(0.0667)	(0.03)	---	24/07/2015	17/02/2016	---	---	---	---	---	---	---	---	---	---	---	---	---	---	---	---	---	---
22,280,000	0.300	---	---	---	11/04/2011	23/02/2007	---	---	---	---	---	---	---	---	---	---	---	---	---	---	---	---	---	---
34,770,982	1.55	0.3	0.15	---	15/05/2015	27/07/2000	---	---	---	---	---	---	---	---	---	---	---	---	---	---	---	---	---	---
4,181,450	0.500	---	---	---	21/08/2000	05/03/2002	---	---	---	---	---	---	---	---	---	---	---	---	---	---	---	---	---	---
204,235,184	0.300	---	---	---	01/07/2008	30/07/2012	---	---	---	---	---	---	---	---	---	---	---	---	---	---	---	---	---	---
28,438,268	0.300	---	---	---	21/08/2006	24/11/1999	---	---	---	---	---	---	---	---	---	---	---	---	---	---	---	---	---	---
124,170,201	0.780	---	---	---	28/06/2002	07/02/2005	---	---	---	---	---	---	---	---	---	---	---	---	---	---	---	---	---	---
109,314,400	0.300	---	---	---	28/05/2012	05/08/2015	---	---	---	---	---	---	---	---	---	---	---	---	---	---	---	---	---	---
40,693,350	5.00	---	---	---	03/07/2006	26/05/2015	---	---	---	---	---	---	---	---	---	---	---	---	---	---	---	---	---	---
77,063,568	4.00	---	0.1551	---	24/06/2015	25/06/2004	---	---	---	---	---	---	---	---	---	---	---	---	---	---	---	---	---	---
7,568,960	4.00	---	0.1551	---	24/06/2015	25/06/2004	---	---	---	---	---	---	---	---	---	---	---	---	---	---	---	---	---	---
305,732,436	0.410	---	---	---	08/07/2009	28/09/2011	---	---	---	---	---	---	---	---	---	---	---	---	---	---	---	---	---	---
10,203,575	0.730	---	---	---	16/07/2007	18/10/1999	---	---	---	---	---	---	---	---	---	---	---	---	---	---	---	---	---	---
8,340,750	1.18	---	---	---	25/06/2009	09/09/2015	---	---	---	---	---	---	---	---	---	---	---	---	---	---	---	---	---	---
101,279,627	0.380	---	---	---	26/06/2008	14/07/2006	---	---	---	---	---	---	---	---	---	---	---	---	---	---	---	---	---	---
4,034,950	0.680	---	---	---	01/07/2005	30/12/2010	---	---	---	---	---	---	---	---	---	---	---	---	---	---	---	---	---	---
26,252,040	0.340	---	---	---	08/07/2010	10/06/2015	---	---	---	---	---	---	---	---	---	---	---	---	---	---	---	---	---	---
1,536,881,200	0.300	---	---	---	07/04/2008	27/11/2015	---	---	---	---	---	---	---	---	---	---	---	---	---	---	---	---	---	---
2,339,353,394	0.300	---	---	---	04/06/2008	01/12/2015	5103	---	---	---	---	---	---	---	---	---	---	---	---	---	---	---	---	---
46,821,187	0.700	---	---	---	01/07/2008	01/03/2010	---	---	---	---	---	---	---	---	---	---	---	---	---	---	---	---	---	---

Πληθος Χρεογράφων	Όνομ. Αξία	Μερίσματα [1]			Ημερ. Τελευτ. Αποκοπής		Σημ. Χρεόγραφα	Τιμή κλεισίματος	% μεταβ.	Προηγ. Κλεισιμο- ημ/νία	Άνοιγμα	Κατωτ Τιμή	Ανωτ Τιμή	Τελ Τιμή	Σταθμ Τιμή	Τελευταία ζήτηση [7]	Τελευταία προσφορά [7]	P/E μετά φ. Χρήση	Όγκος	Πράξεις	Αξία Συναλλαγών[8]	Χ.Α. Εταιρείας (χιλ. €) [3,5]	Χαμηλό έτους	Υψηλό έτους	Κλάδος [4]				
		2013	2014	2015	Μέρισμα [2]	Δικαιώμα																							
12,157,500	0.320	---	0.8	---	20/05/2015	22/11/2013	---	AUTOHELLAS (ΚΟ)	11.00	---	11.00	02/03/2016	---	---	---	---	---	13.28	2014	---	---	---	133,732.50	9.51	11.24	5759			
15,816,009	0.300	---	---	---	01/07/2009	17/07/2000	---	BYTE COMPUTER (ΚΟ)	0.287	2.14	# 0.281	02/03/2016	0.287	0.287	0.287	0.287	0.287	---	4.32	2014	150	1	43.05	4,539.19	0.257	0.318	9533		
101,123,806	0.360	---	---	---	22/07/2010	28/06/2011	---	CENTRIC ΣΥΜΜΕΤΟΧΩΝ (ΚΟ)	0.097	2.11	# 0.095	02/03/2016	0.102	0.095	0.102	0.097	0.096	---	16.01	2014	35,975	18	3,441.31	9,809.01	0.067	0.105	5752		
368,141,297	6.70	0.354	0.36	---	02/07/2015	29/04/2013	---	COCA-COLA HBC AG (ΚΟ)	17.84	1.89	# 17.51	02/03/2016	17.67	17.49	17.87	17.84	17.74	---	---	---	10,749	67	190,705.61	6,567,640.74	15.97	19.58	3537		
9,907,500	0.300	---	---	---	06/10/2005	13/02/2002	---	CPI (ΚΟ)	0.092	-9.80	€ 0.102	02/03/2016	0.092	0.092	0.092	0.092	0.092	---	32.73	2015	1,000	2	92.00	911.49	0.092	0.150	9572		
2,185,998,765	0.300	---	---	---	02/05/2008	27/11/2015	---	ΤΡΑΠΕΖΑ EUROBANK ERGASIAS (ΚΟ)	0.709	9.08	# 0.650	02/03/2016	0.659	0.635	0.709	0.709	0.674	---	---	2014	11,095,824	3,348	7,476,870.32	1,549,873.12	0.241	1.03	8355		
101,260,000	2.13	0.1821	0.3037	---	19/03/2015	08/01/2014	---	GRIVALIA PROPERTIES (ΚΟ)	7.35	0.96	# 7.28	02/03/2016	7.40	7.31	7.47	7.35	7.38	---	13.81	2015	49,435	202	364,949.26	744,261.00	6.95	7.64	8675		
52,800,154	0.300	0.2	---	---	20/08/2014	21/06/2004	---	F.G. EUROPE (ΚΟ)	0.539	---	~ 0.539	02/03/2016	---	---	---	---	---	---	---	---	---	---	---	28,459.28	0.441	0.649	3722		
11,720,024	0.540	0.0394	---	---	21/08/2014	04/11/2015	---	FURLIS ΣΥΜΜΕΤΟΧΩΝ (ΚΟ)	2.59	7.02	# 2.42	02/03/2016	2.39	2.38	2.59	2.57	2.41	---	7.94	2014	1,562	18	3,766.16	30,354.86	2.25	3.00	2723		
50,992,322	1.07	---	---	---	21/06/2010	16/07/2002	---	FOURLIS ΣΥΜΜΕΤΟΧΩΝ (ΚΟ)	2.76	6.56	# 2.59	02/03/2016	2.62	2.55	2.79	2.76	2.65	---	---	---	2014	145,955	303	386,218.05	140,738.81	2.00	3.06	3722	
50,593,832	0.300	---	---	---	07/07/2010	07/09/2011	---	FRIGOGLASS (ΚΟ)	0.757	14.01	# 0.664	02/03/2016	0.664	0.661	0.770	0.757	0.726	---	---	---	2014	143,062	384	103,884.34	38,299.53	0.599	1.87	2757	
11,962,443	0.300	---	---	---	05/09/2008	21/01/2016	---	QUEST ΣΥΜΜΕΤΟΧΩΝ (ΚΟ)	3.77	0.27	# 3.76	02/03/2016	3.77	3.77	3.77	3.77	3.77	---	19.89	2014	50	1	188.50	45,098.41	3.30	4.05	9533		
20,578,374	0.620	---	0.4	---	04/06/2015	18/05/2015	---	INFORM ΛΥΚΟΣ Π. (ΚΟ)	0.510	-0.39	€ 0.512	02/03/2016	0.510	0.510	0.510	0.510	0.510	---	0.41	2014	385	2	196.35	10,494.97	0.420	0.594	2791		
133,025,996	1.41	---	---	---	03/07/2007	07/01/2002	---	INTRACOM HOLDINGS (ΚΟ)	0.308	2.67	# 0.300	02/03/2016	0.300	0.291	0.314	0.308	0.302	---	---	---	2014	54,141	88	16,357.92	40,972.01	0.245	0.345	9578	
23,154,250	1.36	---	---	---	12/08/2008	02/08/2010	---	INTRAKAT (ΚΟ)	0.261	-13.00	€ 0.300	02/03/2016	0.300	0.259	0.320	0.310	0.274	---	2.11	2014	270	5	74.00	6,043.26	0.222	0.330	2357		
77,654,850	0.580	---	---	---	01/07/2011	21/02/2003	---	J. & P. - ΑΒΑΞ (ΚΟ)	0.249	7.79	# 0.231	02/03/2016	0.229	0.229	0.257	0.249	0.249	---	1.16	2014	57,495	102	14,289.93	19,336.06	0.208	0.358	2357		
136,059,759	1.19	0.18	0.18	---	23/12/2014	05/03/2014	---	JUMBO (ΚΟ)	11.51	-0.35	€ 11.55	02/03/2016	11.55	11.32	11.66	11.51	11.52	---	20.97	2015	465,573	642	5,361,882.76	1,566,047.83	8.75	11.78	3747		
23,648,700	0.350	---	---	---	13/07/2011	31/03/2015	---	KLEEMAN HELLAS (ΚΟ)	1.37	5.38	# 1.30	02/03/2016	1.32	1.32	1.37	1.37	1.33	---	5.51	2014	3,522	13	4,699.36	32,398.72	1.21	1.54	2757		
79,721,775	0.300	---	---	---	30/05/2007	23/06/2014	---	LAMDA DEVELOPMENT(ΚΟ)	3.90	3.18	# 3.78	02/03/2016	3.87	3.75	3.93	3.90	3.85	---	---	---	2014	12,859	75	49,487.96	310,914.92	3.12	4.24	8633	
4,740,000	0.860	---	---	---	14/03/2003	---	---	LOGISMOS (ΚΟ)	0.432	---	~ 0.432	02/03/2016	---	---	---	---	---	---	---	---	---	---	---	---	2,047.68	0.432	0.489	9533	
939,385,586	0.300	---	---	---	26/04/2007	29/08/2014	---	MARFIN INVESTMENT GROUP (ΚΟ)	0.089	7.23	# 0.083	02/03/2016	0.082	0.080	0.091	0.089	0.086	---	---	---	2014	3,434,902	568	294,924.00	83,605.32	0.048	0.095	8775	
468,700	0.65	1	---	---	25/06/2015	21/05/2004	---	MERMEREN KOMB. A.D. PR. (ΕΛΠ)	5.05	-1.56	€ 5.13	02/03/2016	5.01	4.95	5.18	5.18	5.01	---	0.34	2014	1,001	18	5,017.78	2,366.94	4.87	8.49	1775		
10,500,000	0.950	---	---	---	24/06/2008	19/12/2013	---	MEVACO (ΚΟ)	1.01	1.00	# 1.00	02/03/2016	1.01	1.01	1.01	1.01	1.01	---	---	---	2014	205	1	207.05	10,605.00	0.705	1.02	2757	
6,200,000	0.500	---	---	---	22/06/2010	01/11/1995	---	MINERVA (ΚΑ)	0.060	---	~ 0.060	02/03/2016	---	---	---	---	---	---	---	---	---	---	---	---	372.00	0.060	0.092	3763	
12,417,000	0.480	---	---	---	28/07/2008	06/09/2011	---	MLS ΠΛΗΡΟΦΟΡΙΚΗ (ΚΟ)	3.17	1.60	# 3.12	02/03/2016	3.10	3.10	3.17	3.17	3.14	---	23.34	2014	4,143	28	13,009.22	39,361.89	2.75	3.77	9537		
22,996,875	1.25	---	---	---	24/06/2011	02/02/2016	---	NEXANS ΕΛΛΑΣ (ΚΟ)	0.900	-0.33	€ 0.903	02/03/2016	0.919	0.900	0.919	0.900	0.900	---	---	---	2014	8,250	4	7,425.61	20,697.19	0.781	1.09	2733	
3,953,090	0.900	---	0.067	---	27/05/2015	05/12/2012	---	PAPERPACK (ΚΟ)	1.03	7.29	# 0.960	02/03/2016	1.03	1.03	1.03	1.03	1.03	---	---	---	2014	12	1	12.36	4,071.68	0.651	1.03	2723	
11,812,193	0.470	---	0.02	---	26/03/2015	15/11/2006	---	PROFILE (ΚΟ)	0.419	3.46	# 0.405	02/03/2016	0.415	0.405	0.419	0.419	0.410	---	11.10	2014	6,446	12	2,643.77	4,949.31	0.399	0.546	9533		
27,345,120	0.470	---	---	---	18/07/2005	26/02/2014	---	QUALITY & RELIABILITY (ΚΟ)	0.300	---	~ 0.300	02/03/2016	0.300	0.300	0.300	0.300	0.300	---	11.26	2014	15	1	4.50	8,203.54	0.251	0.303	9533		
57,434,884	1.31	---	---	---	05/06/2008	12/06/2009	---	REDS (ΚΟ)	0.320	6.31	# 0.301	02/03/2016	0.320	0.320	0.320	0.320	0.320	---	---	---	2014	500	1	160.00	18,379.16	0.300	0.340	8633	
6,456,530	1.61	---	---	---	29/06/2001	02/08/2010	---	SPACE HELLAS (ΚΟ)	1.08	9.20	# 0.989	02/03/2016	1.06	1.06	1.08	1.08	1.07	---	8.22	2015	2	2	2.14	6,973.05	0.882	1.28	9578		
15,627,315	0.300	---	---	---	16/11/1992	03/12/2012	---	UNIBIOS (ΚΟ)	0.070	---	~ 0.070	02/03/2016	0.058	0.058	0.070	0.070	0.068	---	---	---	2014	1,745	8	119.45	1,093.91	0.054	0.091	2353	
259,189,761	---	---	---	---	26/02/2016	---	---	VIOHALCO SA/NV (ΚΑ)	1.16	11.54	# 1.04	02/03/2016	1.05	1.03	1.18	1.16	1.11	---	---	---	---	---	246,006	615	273,828.60	300,660.12	0.928	1.67	2727

Διαπραγματεύσιμα Αμοιβαία Κεφάλαια (Δ.Α.Κ.)

294,878	---	---	---	---	29/06/2009	---	---	NBGAM ETF ΓΔ Χ.Α.	6.42	5.77	# 6.07	02/03/2016	6.42	6.42	6.42	6.42	6.42	---	---	---	---	2	1	12.84	---	4.50	7.23	12003
388,550	---	---	---	---	03/11/2010	---	---	NBGAM ETF GREECE & TURKEY 30	5.60	2.75	# 5.45	02/03/2016	5.60	5.60	5.60	5.60	5.60	---	---	---	---	2	1	11.20	---	4.90	5.60	12003
6,030,903	---	---	---	---	24/01/2008	---	---	ALPHA ETF FTSE Athens Large Cap	1.51	1.48	# 1.49	02/03/2016	1.47	1.47	1.51	1.51	1.47	---	---	---	---	9,201	3	13,559.11	---	1.13	1.81	12003

Πληθος Χρεογράφων	Ονομ. Αξία	Μερίσματα [1]			Ημερ. Τελευτ. Αποκοπής		Σημ.	Χρεόγραφο	Τιμή κλεισίματος	% μεταβ.	Προηγ. Κλείσιμο-ημ/νία	Άνοιγμα	Κατωτ Τιμή	Ανωτ Τιμή	Τελ Τιμή	Σταθμ Τιμή	Τελευταία ζήτηση [7]	Τελευταία προσφορά [7]	Ρ/Ε μετά φ. Χρήση	Όγκος	Πράξεις	Αξία Συναλλαγών[8]	Χ.Α. Εταιρείας (χιλ. €) [3,5]	Χαμηλό έτους	Υψηλό έτους	Κλάδος [4]	
		2013	2014	2015	Μέρισμα [2]	Δικαίωμα																					
134,652,904	0.800	---	---	---	09/08/2004	08/03/2006	4814	ΑΘΗΝΑ (ΚΟ)	0.058	18.37 #	0.049	02/03/2016	0.058	0.058	0.058	0.058	0.058	---	---	2014	10	1	0.58	7,809.87	0.018	0.058	2357
63,900,000	3.00	---	---	---	23/06/2003	04/11/2008	4816	ΑΣΤΗΡ ΠΑΛΑΣ (ΚΟ)	3.21	6.29 #	3.02	02/03/2016	3.21	3.21	3.21	3.21	3.21	---	---	2014	2,009	10	6,448.89	205,119.00	2.90	3.51	5753
71,082,707	1.70	---	---	---	01/07/2010	21/11/2012	4820	ΗΡΑΚΛΗΣ ΑΓΕΤ (ΚΟ)	1.23	---	1.23	02/03/2016	1.23	1.23	1.23	1.23	1.23	---	---	2014	19,705	37	24,237.15	87,431.73	1.23	1.23	2353
13,404,440	8.63	---	---	---	02/04/2001	06/03/1992	4822	ΙΟΝΙΚΗ ΞΕΝΟΔΟΧΕΙΑΚΗ (ΚΟ)	6.08	---	6.08	02/03/2016	---	---	---	---	---	---	37.59	2015	---	---	---	81,499.00	5.64	8.13	5753
2,760,000	11.83	8.5	9.3	---	23/06/2015	16/07/1990	4823	ΚΑΡΕΛΙΑ (ΚΑ)	244.25	-2.28	€ 249.95	02/03/2016	241.05	235.50	249.90	249.90	244.23	---	10.89	2014	92	10	22,469.25	674,130.00	228.00	265.00	3785
106,980,050	2.25	---	---	---	25/07/2008	24/02/2014	5046	ΜΙΝΩΙΚΕΣ ΓΡΑΜΜΕΣ ΑΝΕ (ΚΟ)	2.20	---	2.20	02/03/2016	---	---	---	---	---	---	---	2014	---	---	---	235,356.11	2.00	2.20	5759
17,240,776	0.370	---	---	---	14/07/2005	30/09/2003	4827	ΠΕΡΣΕΥΣ (ΚΟ)	0.515	---	0.515	02/03/2016	---	---	---	---	---	---	2.48	2014	---	---	---	8,879.00	0.277	0.515	3577
14,000,000	4.15	---	---	---	23/04/2010	29/06/1999	4815	ΑΛΡΗΝΑ ΑΣΤΙΚΑ ΑΚΙΝΗΤΑ (ΚΟ)	4.51	-0.22	€ 4.52	02/03/2016	4.51	4.51	4.51	4.51	4.51	---	22.79	2015	170	4	766.70	63,140.00	4.20	6.00	8637
191,660,320	0.300	---	---	---	20/07/2009	29/12/2010	4817	ΑΤΤΙΣ Α ΣΥΜΜΕΤΟΧΩΝ (ΚΟ)	0.643	---	0.643	02/03/2016	0.640	0.640	0.649	0.640	0.643	---	---	2015	4,600	11	2,958.40	123,237.59	0.490	0.700	5759
255,494,534	3.00	---	---	---	02/03/2012	23/12/2015	5104	ΕΘΝΙΚΗ ΠΑΝΓΑΙΑ (ΚΟ)	4.00	---	4.00	02/03/2016	---	---	---	---	---	---	13.51	2014	---	---	---	1,021,978.14	3.45	6.03	8671
54,888,240	1.13	0.09	---	---	25/04/2014	22/03/2006	5100	TRASTOR A.E.E.A.P. (ΚΟ)	0.775	-18.93	€ 0.956	02/03/2016	0.775	0.775	0.775	0.775	0.775	---	---	2015	165	3	127.88	42,538.39	0.611	1.25	8671
Επιήρρηση																											
33,301,715	0.320	---	---	---	27/06/2003	08/07/2009	4978	ΑΕΓΕΚ (ΚΟ)	0.049	19.51 #	0.041	02/03/2016	0.049	0.040	0.049	0.049	0.049	---	---	2014	33,542	20	1,634.56	1,631.78	0.029	0.072	2357
13,000,000	1.00	---	---	---	01/08/2007	07/04/2000	5093	ΑΚΡΙΑΤΑΣ (ΚΟ)	0.103	19.77 #	0.086	02/03/2016	0.103	0.103	0.103	0.103	0.103	---	---	2014	50	5	5.15	1,339.00	0.061	0.530	2353
14,870,100	0.300	---	---	---	15/05/2008	26/09/2011	4844	ΑΛΦΑ ΓΚΡΙΣΙΝ Α.Ε. (ΚΟ)	0.023	---	0.023	02/03/2016	---	---	---	---	---	---	---	2014	---	---	---	342.01	0.023	0.023	9533
185,373,016	0.300	---	---	---	02/07/2008	28/02/2011	4957	ΑΝΕΚ (ΚΟ)	0.058	-9.38	€ 0.064	02/03/2016	0.058	0.058	0.058	0.058	0.058	---	---	2014	7,276	5	422.01	11,581.54	0.050	0.079	5759
312,163	0.300	---	---	---	02/07/2008	28/02/2011	4959	ΑΝΕΚ (ΠΟ '90)	0.832	---	0.832	02/03/2016	---	---	---	---	---	---	---	2014	---	---	---	11,581.54	0.832	1.04	5759
2,969,713	0.300	---	---	---	02/07/2008	28/02/2011	4958	ΑΝΕΚ (ΠΟ '96)	0.192	---	0.192	02/03/2016	---	---	---	---	---	---	---	2014	---	---	---	11,581.54	0.192	0.240	5759
16,383,428	0.300	---	---	---	25/06/2002	21/06/2013	4997	ΒΑΡΒΑΡΕΙΟΣ (ΚΑ)	0.008	---	0.008	02/03/2016	0.008	0.008	0.008	0.008	0.008	---	0.19	2014	20	2	0.16	131.07	0.006	0.008	3763
17,579,754	4.16	---	---	---	18/08/2006	02/08/2010	5097	ΒΙΟΤΕΡ (ΚΟ)	0.060	---	0.060	02/03/2016	0.048	0.048	0.060	0.060	0.060	---	---	2014	4,146	5	247.01	1,054.79	0.038	0.149	2357
77,376,446	0.340	---	---	---	23/05/2005	18/08/2011	5094	Γ.Ε. ΔΗΜΗΤΡΙΟΥ (ΚΟ)	0.008	---	0.008	02/03/2016	0.008	0.008	0.008	0.008	0.008	---	---	2014	5,000	3	40.00	619.01	0.006	0.010	3722
6,000,000	0.600	---	---	---	13/06/2008	08/04/2004	4886	ΓΙΟΥΡΟΜΠΡΟΚΕΡΣ (ΚΟ)	0.009	---	0.009	02/03/2016	---	---	---	---	---	---	---	2014	---	---	---	54.00	0.009	0.009	8534
15,878,748	0.480	---	---	---	10/07/2006	22/03/2004	5095	ΔΟΜΙΚΗ ΚΡΗΤΗΣ (ΚΟ)	0.255	---	0.255	02/03/2016	---	---	---	---	---	---	---	2014	---	---	---	4,049.08	0.255	0.318	2357
3,961,300	1.28	---	---	---	29/06/2004	03/08/2000	5080	ΔΟΥΡΟΣ (ΚΟ)	0.300	---	0.300	02/03/2016	---	---	---	---	---	---	---	2014	---	---	---	1,188.39	0.300	0.300	3763
7,085,888	1.59	---	---	---	02/07/1996	06/09/2010	4690	ΕΛΒΙΕΜΕΚ (ΚΟ)	3.97	---	3.97	02/03/2016	---	---	---	---	---	---	---	2014	---	---	---	28,130.98	3.97	3.97	8633
7,125,216	0.650	---	---	---	01/07/2005	14/12/1999	4955	ΚΡΕΚΑ (ΚΟ)	0.122	---	0.122	02/03/2016	---	---	---	---	---	---	---	2014	---	---	---	869.28	0.090	0.144	3573
25,179,640	0.600	---	---	---	08/08/1994	19/09/2000	5057	ΜΠΟΥΤΑΡΗΣ Ι. & ΥΙΟΣ (ΚΑ)	0.047	-12.96	€ 0.054	02/03/2016	0.062	0.044	0.062	0.044	0.047	---	---	2014	5,865	4	274.26	1,251.20	0.025	0.070	3535
1,540,000	0.600	---	---	---	08/08/1994	19/09/2000	5058	ΜΠΟΥΤΑΡΗΣ Ι. & ΥΙΟΣ (ΠΑ)	0.044	18.92 #	0.037	02/03/2016	0.044	0.044	0.044	0.044	0.044	---	---	2014	500	2	22.00	1,251.20	0.006	0.044	3535
20,231,328	0.600	---	---	---	15/07/2008	25/06/2004	4879	ΝΙΚΑΣ (ΚΟ)	0.100	---	0.100	02/03/2016	---	---	---	---	---	---	---	2014	---	---	---	2,023.13	0.070	0.100	3577
18,750,000	0.300	---	---	---	02/07/2001	31/12/2012	4985	ΠΗΓΑΣΟΣ ΕΚΔΟΤΙΚΗ Α.Ε. (ΚΟ)	0.060	-20.00	€ 0.075	02/03/2016	0.060	0.060	0.060	0.060	0.060	---	---	2014	16	4	0.96	1,125.00	0.052	0.120	5557
24,319,250	0.300	---	---	---	09/07/2002	04/07/2007	5054	ΠΡΟΟΔΕΥΤΙΚΗ (ΚΟ)	0.051	2.00 #	0.050	02/03/2016	0.050	0.050	0.054	0.054	0.051	---	1.79	2014	13,000	9	662.00	1,240.28	0.050	0.092	2357
10,186,667	1.35	---	---	---	24/06/2008	02/02/2016	4887	ΣΙΔΑΜΑ (ΚΟ)	0.312	---	0.312	02/03/2016	---	---	---	---	---	---	---	2014	---	---	---	3,178.24	0.096	0.312	1757
7,914,480	0.300	---	---	---	23/06/2008	29/06/2011	4888	ΣΦΑΚΙΑΝΑΚΗΣ (ΚΟ)	0.430	---	0.430	02/03/2016	---	---	---	---	---	---	---	2014	---	---	---	3,403.23	0.360	5.64	5379
1,270,000	0.300	---	---	---	06/07/2007	06/02/2013	5007	ΤΖΙΡΑΚΙΑΝ ΠΡΟΦΙΛ (ΚΑ)	0.084	-19.23	€ 0.104	02/03/2016	0.084	0.084	0.084	0.084	0.084	---	---	2014	30	2	2.52	106.68	0.084	0.167	1757
151,189,500	0.300	---	---	---	16/07/2009	11/02/2016	---	ΤΗΛΕΤΥΠΟΣ (ΚΟ)	0.060	---	0.060	02/03/2016	---	---	---	---	---	---	---	2014	---	---	---	9,071.37	0.054	0.070	5553
20,255,805	0.300	---	---	---	22/08/2006	02/08/2010	4881	ΑΧΟΝ ΣΥΜΜΕΤΟΧΩΝ (ΚΟ)	0.013	---	0.013	02/03/2016	---	---	---	---	---	---	---	2014	---	---	---	263.33	0.013	0.070	4533
14,173,104	0.300	---	---	---	11/08/2010	28/11/2013	5055	ΔΙΟΝΙΣ (ΚΟ)	0.046	15.00 #	0.040	02/03/2016	0.046	0.046	0.046	0.046	0.046	---	---	2014	6,580	5	302.68	651.96	0.024	0.054	2797

Πληθος Χρεογράφων	Ονομ. Αξία	Μερίσματα [1]			Ημερ.Τελευτ. Μέρισμα [2]	Αποκοπή Δικαιώμα	Σημ. Χρεόγραφο	Τιμή κλεισίματος	% μεταβ.	Προηγ. Κλείσιμο- ημ/νία	Άνοιγμα	Κατωτ Τιμή	Ανωτ Τιμή	Τελ Τιμή	Σταθμ Τιμή	Τελευταία ζήτηση [7]	Τελευταία προσφορά [7]	Ρ/Ε μετά φ.	Χρήση	Όγκος	Πράξεις	Αξία Συναλλαγών[8]	Χ.Α. Εταιρείας (χιλ. €) [3,5]	Χαμηλό έτους	Υψηλό έτους	Κλάδος [4]		
		2013	2014	2015																								
21,820,410	0.800	---	---	---	22/05/2008	02/08/2011	4882	EUROMEDICA (ΚΟ)	0.012	---	---	---	---	---	---	---	---	---	2014	---	---	---	261.84	0.012	0.028	4533		
110,097,185	0.300	---	---	---		04/12/2013	5033	FORTHNET (ΚΟ)	0.420	0.48	#	0.418	02/03/2016	0.420	0.420	0.420	0.420	0.420	---	---	---	50	1	21.00	46,240.82	0.334	0.750	9535
51,081,030	1.00	---	---	---	20/08/2007	03/09/2007	4912	LAVIPHARM (ΚΟ)	0.134	-1.47	€	0.136	02/03/2016	0.134	0.134	0.134	0.134	0.134	---	---	2014	100	1	13.40	6,844.86	0.092	0.155	4577
4,419,616	1.58	---	---	---	21/07/2011	04/03/2015	4983	MEDICON ΕΛΛΑΣ (ΚΟ)	0.465	---	---	0.465	02/03/2016	---	---	---	---	---	---	2.66	2014	---	---	---	2,055.12	0.465	0.465	4535
14,967,940	0.500	---	---	---	21/05/2008	04/01/2008	4956	PASAL A.E. (ΚΟ)	0.116	5.45	#	0.110	02/03/2016	0.116	0.116	0.116	0.116	0.116	---	---	2014	2,100	2	243.60	1,736.28	0.058	0.116	8633
40,946,303	0.360	---	---	---	18/07/2005	27/11/2007	5089	PC SYSTEMS (ΚΟ)	0.009	---	---	0.009	02/03/2016	0.008	0.008	0.009	0.009	0.009	---	---	2014	40,950	6	357.55	368.52	0.007	0.014	9533
65,326,268	0.530	---	---	---	04/07/2007	19/07/2006	4750	SATO AE (ΚΟ)	0.083	---	---	0.083	02/03/2016	0.083	0.083	0.083	0.083	0.083	---	---	2014	1,500	5	124.50	5,422.08	0.083	0.103	3726
13,191,620	0.620	---	---	---	04/08/2010	09/09/2002	4977	YALCO - ΚΩΝΣΤΑΝΤΙΝΟΥ (ΚΑ)	0.090	-16.67	€	0.108	02/03/2016	0.090	0.090	0.090	0.090	0.090	---	---	2014	700	3	63.00	1,187.25	0.090	0.143	3722

Προς Διαγραφή

4,737,503	0.320	---	---	---	22/06/2005	22/09/2015	5091	ΒΑΡΑΓΚΗΣ (ΚΟ)	0.300	---	---	0.300	02/03/2016	---	---	---	---	---	---	2014	---	---	---	1,421.25	0.300	0.300	3726	
9,567,289	0.300	---	---	---	01/07/2004	19/11/2007	5062	ΜΑΡΑΚ ΗΛΕΚΤΡΟΝΙΚΗ (ΚΟ)	0.298	---	---	0.298	02/03/2016	---	---	---	---	---	---	---	2014	---	---	---	2,851.05	0.298	0.298	9578
766,000	1.00	---	---	---	01/07/2004	11/12/2012	4937	ΤΡΙΑ ΛΑΦΑ (ΚΟ)	2.59	19.91	#	2.16	02/03/2016	2.59	2.59	2.59	2.59	2.59	---	---	2014	20	2	51.80	2,317.14	1.80	2.59	3763
245,000	1.00	---	---	---	19/07/2010	11/12/2012	4938	ΤΡΙΑ ΛΑΦΑ (ΠΟ)	1.36	---	---	1.36	02/03/2016	---	---	---	---	---	---	---	2014	---	---	---	2,317.14	1.36	1.36	3763
1,130,180	0.440	---	---	---	20/06/2003	02/07/2014	5092	COMPUCON (ΚΟ)	0.019	---	---	0.019	02/03/2016	---	---	---	---	---	---	---	2014	---	---	---	21.47	0.018	0.019	9537

Κατάσταση σε Αναστολή

5,000,000	0.400	---	---	---	03/06/2009	01/09/2014	5087	ΑΛΚΟ ΕΛΛΑΣ (ΚΟ)	0.180	---	---	0.180	31/03/2015	---	---	---	---	---	---	---	---	---	---	900.00	0.180	0.180	1753		
81,644,555	0.300	---	---	---	01/07/2008	02/09/2002	5098	ΑΤΤΙ - ΚΑΤ (ΚΟ)	0.012	---	---	0.012	29/05/2015	---	---	---	---	---	---	---	---	---	---	---	979.73	0.012	0.012	2357	
20,121,710	1.21	---	---	---	27/07/1992	12/03/2003	5002	ΒΑΛΚΑΝ ΑΚΙΝΗΤΑ (ΚΟ)	0.190	---	---	0.190	29/08/2013	---	---	---	---	---	---	---	---	---	---	---	3,823.12	0.190	0.190	8633	
33,930,000	0.300	---	---	---	03/07/2006	30/05/2001	4865	ΒΩΒΟΣ ΜΠΑΠΗΣ (ΚΟ)	0.304	---	---	0.304	30/03/2012	---	---	---	---	---	---	---	---	---	---	---	10,314.72	0.304	0.304	8633	
25,667,143	0.320	---	---	---	03/07/2000	18/12/2007	4548	ΣΑΟΣ (ΚΟ)	1.56	---	---	0.780	# 31/03/2009	---	---	---	---	---	---	---	---	---	---	---	40,040.74	1.56	1.56	2773	
30,159,583	0.470	---	---	---	26/06/2008	29/12/2010	5047	ΔΙΑΣ ΙΧΘΥΓΕΙΣ (ΚΟ)	0.050	---	---	0.050	26/03/2014	---	---	---	---	---	---	---	---	---	---	---	1,507.98	0.050	0.050	3573	
7,847,611	1.20	---	---	---	01/08/2007	28/09/2011	4939	ΕΔΡΑΣΗ - ΨΑΛΛΙΔΑΣ Χ. (ΚΟ)	0.150	---	---	0.150	29/11/2012	---	---	---	---	---	---	---	---	---	---	---	1,177.14	0.150	0.150	2357	
36,748,909	0.730	---	---	---	15/12/2005	13/12/2006	5109	ΕΛ ΒΙΟΜ. ΖΑΧΑΡΗΣ (ΚΑ)	0.075	---	---	0.075	29/02/2016	---	---	---	---	---	---	---	---	---	---	---	2,756.17	0.064	0.150	3577	
30,390,000	0.310	---	---	---	18/08/2008	29/12/2006	5099	ΕΛΛΗΝΙΚΕΣ ΙΧΘΥΟΚΑΛΥΡΓΕΙΣ (ΚΟ)	0.070	---	---	0.070	02/06/2015	---	---	---	---	---	---	---	---	---	---	---	---	2,127.30	0.070	0.070	3573
13,692,227	1.47	---	---	---	07/07/2006	08/10/1999	5049	ΕΛΛΗΝΙΚΗ ΥΦΑΝΤΟΥΡΓΙΑ (ΚΟ)	0.117	---	---	0.117	31/03/2014	---	---	---	---	---	---	---	---	---	---	---	---	1,601.99	0.117	0.117	3763
24,605,397	0.400	---	---	---	29/06/1995	27/05/2002	4651	ΕΜΠΟΡΙΚΟΣ ΔΕΣΜΟΣ (ΚΟ)	0.080	---	---	0.080	31/05/2010	---	---	---	---	---	---	---	---	---	---	---	---	2,134.04	0.080	0.080	3722
1,182,903	0.400	---	---	---	01/07/1996	27/05/2002	4652	ΕΜΠΟΡΙΚΟΣ ΔΕΣΜΟΣ (ΠΟ)	0.140	---	---	0.140	31/05/2010	---	---	---	---	---	---	---	---	---	---	---	---	2,134.04	0.140	0.140	3722
5,750,000	0.300	---	---	---	12/12/2008	12/12/2011	4929	ΗΛΕΚΤΡΟΝΙΚΗ ΑΘΗΝΩΝ (ΚΟ)	0.480	---	---	0.480	28/09/2012	---	---	---	---	---	---	---	---	---	---	---	---	2,760.00	0.480	0.480	5375
21,920,570	0.300	---	---	---	03/07/2007	13/12/1999	4702	ΚΑΡΔΑΣΙΛΑΡΗΣ (ΚΟ)	0.140	---	---	0.140	30/11/2010	---	---	---	---	---	---	---	---	---	---	---	---	3,068.88	0.140	0.140	3577
24,619,524	0.500	---	---	---	10/10/1986	30/12/2002	4914	ΚΕΡΑΜΕΙΑ ΑΛΛΑΤΙΝΗ (ΚΟ)	0.088	---	---	0.088	30/08/2012	---	---	---	---	---	---	---	---	---	---	---	---	2,166.52	0.088	0.088	8633
89,616,200	0.300	---	---	---	21/08/2000	28/06/2007	4616	ΕΝΩΜΕΝΗ ΚΛΩΣΤΟΥΦΑΝΤΟΥΡΓΙΑ (ΚΟ)	0.050	---	---	0.050	24/02/2010	---	---	---	---	---	---	---	---	---	---	---	---	4,480.81	0.050	0.050	3763
9,550,386	0.500	---	---	---	01/07/1997	12/06/2008	4626	ΠΡΑΞΙΤΕΛΕΙΟ (ΚΟ)	0.390	---	---	0.390	31/03/2010	---	---	---	---	---	---	---	---	---	---	---	---	4,430.09	0.390	0.390	4533
1,306,368	0.500	---	---	---	01/07/1997	12/06/2008	4627	ΠΡΑΞΙΤΕΛΕΙΟ (ΠΟ)	0.540	---	---	0.540	31/03/2010	---	---	---	---	---	---	---	---	---	---	---	---	4,430.09	0.540	0.540	4533
17,544,600	0.600	---	---	---	03/07/2000	01/08/2000	4868	ΚΟΥΜΠΑΣ ΣΥΜΜΕΤΟΧΩΝ (ΚΟ)	0.132	---	---	0.132	30/03/2012	---	---	---	---	---	---	---	---	---	---	---	---	2,315.89	0.132	0.132	8775
66,937,526	0.700	---	---	---	13/08/2010	21/05/2003	5003	ΜΗΧΑΝΙΚΗ (ΚΟ)	0.100	---	---	0.100	29/08/2013	---	---	---	---	---	---	---	---	---	---	---	---	9,186.78	0.100	0.100	2357
25,968,987	0.700	---	---	---	13/08/2010	21/05/2003	5004	ΜΗΧΑΝΙΚΗ (ΠΟ)	0.096	---	---	0.096	29/08/2013	---	---	---	---	---	---	---	---	---	---	---	---	9,186.78	0.096	0.096	2357

Πληθος Χρεογράφων	Ονομ. Αξία	Μερίσματα [1]			Ημερ.Τελευτ. Μέρισμα [2]	Αποκοπή Δικαίωμα	Σημ.	Χρεόγραφο	Τιμή κλεισίματος	% μεταβ.	Προηγ. Κλείσιμο- ημ/νία	Άνοιγμα	Κατωτ Τιμή	Ανωτ Τιμή	Τελ Τιμή	Σταθμ Τιμή	Τελευταία ζήτηση [7]	Τελευταία προσφορά [7]	Ρ/Ε μετά φ.	Χρήση	Όγκος	Πράξεις	Αξία Συναλλαγών[8]	Χ.Α. Εταιρείας (χιλ. €) [3,5]	Χαμηλό έτους	Υψηλό έτους	Κλάδος [4]
		2013	2014	2015																							
255,459,600	0.300	---	---	---	26/06/2000	03/12/2010	5101	ΝΕΛ (ΚΟ)	0.070	---	0.070	31/08/2015	---	---	---	---	---	---	---	---	---	---	---	17,882.17	0.070	0.070	5759
23,463,874	0.800	---	---	---	23/05/2003	21/12/1999	4918	ΝΕΩΡΙΟΝ (ΚΟ)	0.125	---	0.125	30/08/2012	---	---	---	---	---	---	---	---	---	---	---	2,932.98	0.125	0.125	2753
20,210,127	1.53	---	---	---	27/06/1997	20/03/2000	5061	ΠΑΡΝΑΣΣΟΣ (ΚΟ)	0.070	---	0.070	30/05/2014	---	---	---	---	---	---	---	---	---	---	---	1,414.71	0.070	0.070	8775
25,583,146	0.300	---	---	---	25/06/2001	03/12/2008	4723	ΠΕΤΖΕΤΑΚΙΣ Α. (ΚΟ)	0.260	---	0.260	28/01/2011	---	---	---	---	---	---	---	---	---	---	---	6,651.62	0.260	0.260	1357
510,840	1.00	---	---	---	15/07/2008	21/11/2013	5036	ΤΡΟΠΑΙΑ ΣΥΜΜΕΤΟΧΙΚΗ (ΚΟ)	2.00	---	0.020	# 30/03/2012	---	---	---	---	---	---	---	---	---	---	---	1,021.68	2.00	2.00	3722
60,221,300	0.400	---	---	---	01/07/2002	01/11/2010	5022	ΣΕΛΜΑΝ (ΚΟ)	0.080	---	0.080	29/11/2013	---	---	---	---	---	---	---	---	---	---	---	4,817.70	0.080	0.080	2353
284,465,964	3.70	---	---	---	20/06/2008	15/06/2009	4913	ΤΑΧΥΔΡΟΜΙΚΟ ΤΑΜΙΕΥΤΗΡΙΟ (ΚΟ)	0.168	---	0.239	# 29/08/2012	---	---	---	---	---	---	---	---	---	---	---	47,790.28	0.168	0.168	8355
13,920,000	0.320	---	---	---	19/11/2001	01/08/2000	4726	ΤΕΞΑΠΡΕΤ (ΚΟ)	0.080	---	0.080	28/02/2011	---	---	---	---	---	---	---	---	---	---	---	1,113.60	0.080	0.080	3763
6,523,780	0.530	---	---	---	01/07/2002	06/03/2001	4971	ΤΕΧΝΙΚΕΣ ΕΚΔΟΣΕΙΣ (ΚΟ)	0.006	---	0.006	31/05/2013	---	---	---	---	---	---	---	---	---	---	---	39.14	0.006	0.006	5557
26,408,040	0.300	---	---	---	01/07/1997	26/05/1999	4464	ΧΑΛΥΒΔΟΦΥΛΛΩΝ (ΚΟ)	0.120	---	0.120	28/11/2008	---	---	---	---	---	---	---	---	---	---	---	3,168.96	0.120	0.120	1757
71,683,906	0.400	---	---	---	15/06/2005	05/02/2008	4953	ΧΑΤΖΗΓΙΑΝΝΟΥ (ΚΟ)	0.026	---	0.026	28/03/2013	---	---	---	---	---	---	---	---	---	---	---	1,863.78	0.026	0.026	3763
21,382,067	0.300	---	---	---	02/10/2006	15/02/2006	4628	ΑΤΕΡΜΩΝ (ΚΟ)	0.120	---	0.120	31/03/2010	---	---	---	---	---	---	---	---	---	---	---	2,565.85	0.120	0.120	5555
5,025,000	0.300	---	---	---	05/07/2005	14/03/2002	5023	ALSINCO (ΚΟ)	0.043	---	0.043	29/11/2013	---	---	---	---	---	---	---	---	---	---	---	216.08	0.043	0.043	3763
215,246,452	0.300	---	---	---	25/06/2001	24/09/2001	4446	ALTEC (ΚΟ)	0.012	---	0.012	30/11/2015	---	---	---	---	---	---	---	---	---	---	---	2,582.96	0.012	0.012	9533
13,555,100	1.00	---	---	---	08/07/2005		4576	MICROLAND COMPUTERS (ΚΟ)	0.640	---	0.640	14/07/2009	---	---	---	---	---	---	---	---	---	---	---	8,675.26	0.640	0.640	5379
29,060,950	0.340	---	---	---	20/08/2007	24/10/2001	5088	SPIDER - ΠΕΤΣΙΟΣ Ν & ΥΙΟΙ (ΚΟ)	0.008	---	0.008	31/03/2015	---	---	---	---	---	---	---	---	---	---	---	232.49	0.008	0.008	2757
144,688,060	0.600	---	---	---	21/04/2008	10/03/2010	4982	T BANK (ΚΟ)	0.048	---	0.052	# 29/11/2011	---	---	---	---	---	---	---	---	---	---	---	6,945.03	0.048	0.048	8355

Σημειώσεις Χρεογράφων

Κωδικός	Κείμενο σημείωσης
()	- Προσαρμοσμένα Μερισίματα λόγω διανομής Δωρεάν μετοχών.
*	- Τελευταία προσαρμοσμένη τιμή κλεισίματος.
[1]	- Καθαρά μερίσματα.
[2]	- Στη στήλη "Ημερ. Αποκοπής τελευταίου δικαιώματος" αναφέρεται η Ημερομηνία εισαγωγής για Νέες Εταιρείες.
[3]	- Η Χρηματιστηριακή αξία αναφέρεται στο σύνολο των μετοχών
[4]	- Η κωδικοποίηση των Κλάδων Οικονομικής Δραστηριότητας του Χ.Α. παρουσιάζονται στο Παράρτημα Α
[5]	- Η Χρηματιστηριακή Αξία αναφέρεται στο σύνολο των κατηγοριών μετοχών (εφόσον έχουν εισαχθεί περισσότερες της μιας κατηγορίες) και δεν αναφέρεται σε επιμέρους κατηγορίες μετοχών μιας εταιρείας.
[6]	- Ρ/Ε μεγαλύτερο του 100
[7]	- Τελευταία εικόνα του Βιβλίου Εντολών πριν το τέλος της συνεδρίασης
[8]	- Στην Αξία Συναλλαγών των Μετοχών περιλαμβάνονται όλοι οι τύποι Πακέτων
4446	- Μεταφορά στην κατηγορία Επιτήρησης από 20/10/2008.
4464	- Αναστολή διαπραγμάτευσης από 1/12/2008.
4548	- Αναστολή διαπραγμάτευσης από 1/4/2009.
4576	- Αναστολή διαπραγμάτευσης από 15/7/2009.
4616	- Αναστολή διαπραγμάτευσης από 25/2/2010.
4626	- Αναστολή διαπραγμάτευσης από 1/4/2010.
4627	- Αναστολή διαπραγμάτευσης από 1/4/2010.
4628	- Αναστολή διαπραγμάτευσης από 1/4/2010.
4651	- Αναστολή διαπραγμάτευσης από 1/6/2010.
4652	- Αναστολή διαπραγμάτευσης από 1/6/2010.
4690	- Μεταφορά στην κατηγορία Επιτήρησης από 4/4/2006.
4702	- Αναστολή διαπραγμάτευσης από 1/12/2010.
4723	- Αναστολή διαπραγμάτευσης από 31/1/2011.
4726	- Αναστολή διαπραγμάτευσης από 1/3/2011.
4750	- Μεταφορά στην "Κατηγορία Επιτήρησης" από 8/4/2011.
4795	- Το υπόλοιπο μικτό ποσό μερίσματος ανά μετοχή ανέρχεται σε \diamond 0,30 για τη χρήση 2010, από το οποίο παρακρατείται φόρος 21% επί του συνολικού μερίσματος χρήσεως 2010 ανά μετοχή, ήτοι 0,45.
4814	- Μεταφορά στην Κατηγορία Χαμηλής Διασποράς από 30/5/2011.
4815	- Μεταφορά στην Κατηγορία Χαμηλής Διασποράς από 30/5/2011.
4816	- Μεταφορά στην Κατηγορία Χαμηλής Διασποράς από 30/5/2011.
4817	- Μεταφορά στην Κατηγορία Χαμηλής Διασποράς από 30/5/2011.
4820	- Μεταφορά στην κατηγορία Χαμηλής Διασποράς από 18/4/2008.
4822	- Μεταφορά στην κατηγορία Χαμηλής Διασποράς από 30/5/2011.
4823	- Μεταφορά στην κατηγορία Χαμηλής Διασποράς από 4/4/2006.
4827	- Μεταφορά στην κατηγορία Χαμηλής Διασποράς από 5/5/2010.
4844	- Μεταφορά στην κατηγορία Επιτήρησης από 8/4/2011.
4857	- Δεν έχουν εισαχθεί οι 793.906.274 νέες (ΚΟ) μετοχές, οι οποίες προέκυψαν από την πρόσφατη ΑΜΚ με καταβολή μετρητών.
4865	- Αναστολή διαπραγμάτευσης από 2/4/2012.
4868	- Αναστολή διαπραγμάτευσης από 2/4/2012.
4879	- Μεταφορά στην Κατηγορία Επιτήρησης από 10/4/2012.
4881	- Μεταφορά στην Κατηγορία Επιτήρησης από 10/4/2012.
4882	- Μεταφορά στην Κατηγορία Επιτήρησης από 10/4/2012.
4886	- Μεταφορά στην Κατηγορία Επιτήρησης από 10/4/2012.
4887	- Μεταφορά στην Κατηγορία Επιτήρησης από 10/4/2012.
4888	- Μεταφορά στην Κατηγορία Επιτήρησης από 10/4/2012.
4912	- Μεταφορά στην κατηγορία Επιτήρησης από 31/7/2012.
4913	- Αναστολή διαπραγμάτευσης από 30/8/2012.
4914	- Αναστολή διαπραγμάτευσης από 31/8/2012.
4918	- Αναστολή διαπραγμάτευσης από 31/8/2012.
4929	- Αναστολή διαπραγμάτευσης από 1/10/2012.
4937	- Μεταφορά στην κατηγορία ΠΡΟΣ ΔΙΑΓΡΑΦΗ από 30/11/2012.
4938	- Μεταφορά στην κατηγορία ΠΡΟΣ ΔΙΑΓΡΑΦΗ από 30/11/2012.

Σημειώσεις Χρεογράφων

Κωδικός	Κείμενο σημείωσης
4939	- Αναστολή διαπραγμάτευσης από 30/11/2012.
4953	- Αναστολή διαπραγμάτευσης από 2/4/2013.
4955	- Μεταφορά στην Επιτήρηση από 5/4/2013.
4956	- Μεταφορά στην Επιτήρηση από 5/4/2013.
4957	- Μεταφορά στην Επιτήρηση από 5/4/2013.
4958	- Μεταφορά στην Επιτήρηση από 5/4/2013.
4959	- Μεταφορά στην Επιτήρηση από 5/4/2013.
4971	- Αναστολή διαπραγμάτευσης από 3/6/2013.
4977	- Μεταφορά στην Κατηγορία "Επιτήρησης" από 11/6/2013.
4978	- Από 11/6/2013, μεταφορά στην Κατηγορία Επιτήρησης.
4982	- Αναστολή διαπραγμάτευσης από 1/12/2011.
4983	- Μεταφορά στην κατηγορία Επιτήρησης από 5/4/2013.
4985	- Μεταφορά στην "Κατηγορία Επιτήρησης" από 8/4/2011.
4997	- Μεταφορά στην Κατηγορία Επιτήρησης από 21/12/2009. - Δεν έχουν εισαχθεί οι 6.870.053 νέες (ΚΑ) μετοχές, οι οποίες προέκυψαν από την πρόσφατη ΑΜΚ με καταβολή μετρητών.
5002	- Αναστολή διαπραγμάτευσης από 30/08/2013.
5003	- Αναστολή διαπραγμάτευσης από 30/08/2013.
5004	- Αναστολή διαπραγμάτευσης από 30/08/2013.
5007	- Μεταφορά στην κατηγορία Επιτήρησης, από 11/10/2013.
5022	- Αναστολή διαπραγμάτευσης από 2/12/2013.
5023	- Αναστολή διαπραγμάτευσης από 2/12/2013.
5031	- Δεν έχουν εισαχθεί οι 612.300 νέες (ΚΟ) μετοχές, οι οποίες προέκυψαν από την πρόσφατη ΑΜΚ με καταβολή μετρητών.
5033	- Μεταφορά στην κατηγορία Επιτήρησης από τις 25/11/2011. Δεν έχουν εισαχθεί 97.144.575 νέες (ΚΟ) μετοχές, οι οποίες προέκυψαν από την πρόσφατη ΑΜΚ με καταβολή μετρητών.
5036	- Η μετοχή της εταιρείας βρίσκεται σε καθεστώς αναστολής διαπραγμάτευσης από 2/4/2012. Κατά τη διάρκεια της αναστολής, η εταιρία προέβη σε reverse split μετοχών, με βάση το οποίο αναπροσαρμόστηκε μετά την ολοκλήρωση της εταιρικής πράξης ο αριθμός των μετοχών της εταιρείας αλλά και αναλογικά η τελευταία τιμή κλεισίματος της μετοχής της 30/03/2012.
5046	- Μεταφορά στην κατηγορία Χαμηλής Διασποράς από 8/4/2011.
5047	- Αναστολή διαπραγμάτευσης από 27/3/2014.
5049	- Σε αναστολή διαπραγμάτευσης από 1/4/2014.
5054	- Μεταφορά στην Κατηγορία Επιτήρησης από 10/04/2014.
5055	- Μεταφορά στην Κατηγορία Επιτήρησης από 10/4/2014.
5057	- Μεταφορά στην κατηγορία Επιτήρησης από τις 29/12/2011.
5058	- Μεταφορά στην κατηγορία Επιτήρησης από τις 29/12/2011.
5061	- Αναστολή διαπραγμάτευσης από 2/6/2014.
5062	- Μεταφορά στην κατηγορία ΠΡΟΣ ΔΙΑΓΡΑΦΗ από 4/6/2014.
5080	- Μεταφορά στην κατηγορία Επιτήρησης από 6/9/2011.
5087	- Αναστολή διαπραγμάτευσης από 1/4/2015.
5088	- Αναστολή διαπραγμάτευσης από 1/4/2015.
5089	- Μεταφορά στην κατηγορία Επιτήρησης από τις 8/4/2015.
5091	- Μεταφορά στην κατηγορία ΠΡΟΣ ΔΙΑΓΡΑΦΗ από 8/4/2015.
5092	- Μεταφορά στην κατηγορία ΠΡΟΣ ΔΙΑΓΡΑΦΗ από 8/4/2015.
5093	- Μεταφορά στην Κατηγορία Επιτήρησης από 8/4/2015.
5094	- Μεταφορά στην Κατηγορία Επιτήρησης από 8/4/2015.
5095	- Μεταφορά στην Επιτήρηση από 9/4/2015.
5097	- Μεταφορά στην Κατηγορία Επιτήρησης από 10/4/2012.
5098	- Αναστολή διαπραγμάτευσης από 2/6/2015.
5099	- Αναστολή διαπραγμάτευσης από 3/6/2015.
5100	- Μεταφορά στην Κατηγορία Χαμηλής Διασποράς από 24/6/2015.
5101	- Αναστολή διαπραγμάτευσης από 1/9/2015.
5103	- Δεν έχουν εισαχθεί οι 2.495.784.996 νέες (ΚΟ) μετοχές, που προήλθαν από την αύξηση του μετοχικού κεφαλαίου με καταβολή μετρητών.
5104	- Μεταφορά στην Κατηγορία "Χαμηλής Διασποράς" από 31/10/2014. Από 30/12/2015, η επωνυμία της εταιρείας " MIG REAL ESTATE Α.Ε.Ε.Α.Π." αλλάζει σε " ΕΘΝΙΚΗ ΠΑΝΓΑΙΑ Α.Ε.Ε.Α.Π." .
5109	- Αναστολή διαπραγμάτευσης από 01/03/2016.

Στοιχεία Συναλλαγών Πακέτων

Μετοχές	Όγκος πακέτου	Τιμή πακέτου	Αξία πακέτου	Ώρα έγκρισης	Σημείωση
ΜΟΤΟΡ ΟΪΛ (ΚΟ)	43,479	9.30	404,354.70	11:11:00	20
ΟΤΕ (ΚΟ)	250,000	7.75	1,937,500.00	14:06:17	20

Σημειώσεις πακέτων

- 9 - Μέθοδος 6-1 / Ειδική Χρέωση
- 10 - Μέθοδος 6-1 / Ειδική Χρέωση, Αυθημερόν Διακανονισμός
- 14 - Μέθοδος 6-3 / Πακέτο Αποκατάστασης, Ατελής αγορά και Πώληση
- 18 - Μέθοδος 6-2 / SPOT 1
- 19 - Μέθοδος 6-2 / SPOT 2
- 20 - Μέθοδος 6-1 και Μέθοδος 6-1 Αυθημερόν Διακανονισμός
- 21 - Άλλη Προσυμφωνημένη

Στοιχεία Συναλλαγών Δικαιωμάτων

Ημερ. αποκοπής	Έναρξη εξάσκησης	Λήξη εξάσκησης	Λήξη διαπραγμάτευσης	Δικαιώματα	Κατωτ Τιμή	Ανωτ Τιμή	Τιμή κλεισ.	Τελευταία ζήτηση	Τελευταία προσφορά	Όγκος	Πράξεις	Αξία Συναλλαγών
----------------	------------------	----------------	----------------------	------------	------------	-----------	-------------	------------------	--------------------	-------	---------	-----------------

Δεν υπάρχουν Συναλλαγές Δικαιωμάτων.

Στοιχεία Συναλλαγών Εκποιήσεων

Μετοχές	Όγκος Συναλλαγών	Αριθμός Πράξεων	Αξία Συναλλαγών	Σημείωση
Δεν πραγματοποιήθηκαν Εκποιήσεις Μετοχών.				

Σημειώσεις Εκποιήσεων

- 1 - Κανονική Εκποίηση.
- 2 - Εκποίηση Ενσώματων Ονομαστικών Μετοχών.
- 3 - Εκποίηση Αδιάθετων Κλασματικών Υπολοίπων.

Στοιχεία Συναλλαγών Εκποιήσεων Ενσώματων Ονομαστικών Μετοχών

Μετοχές	Ημερ/νία έναρξης	Ημερ/νία λήξης	Αρχικό πλήθος	Διαθέσιμο πλήθος	Ημερομηνία	Μέση τιμή (ημέρας)	Μέση τιμή (περιόδου)	Αριθμός Πράξεων	Όγκος Συναλλαγών	Αξία Συναλλαγών
---------	------------------	----------------	---------------	------------------	------------	--------------------	----------------------	-----------------	------------------	-----------------

Δεν πραγματοποιήθηκαν Εκποιήσεις Ενσώματων Ονομαστικών Μετοχών.

Σημειώσεις Εκποιήσεων

Σύμφωνα με την Απόφαση 1/380/04.05.2006 της Επιτροπής Κεφαλαιαγοράς εκποιούνται μέσω του Χρηματιστηρίου Αθηνών με επιμέλεια της εκδότριας εταιρείας, οι ενσώματες ονομαστικές μετοχές που δεν έχουν κατατεθεί στην εκδότρια προς αποϋλοποίηση. Η εκποίηση διενεργείται σύμφωνα με τον τρόπο που ορίζεται στο άρθρο 99Α του Κανονισμού του Χρηματιστηρίου Αθηνών.

Στοιχεία Ενεργητικού Διαπραγματεύσιμων Αμοιβαίων Κεφαλαίων (Δ.Α.Κ.)

	Ημερομηνία συναλλαγών	Δημιουργία / Εξαγορά	Αριθ. Μερ. (T-1)	Νέα Μερ. (T-1)	Εξαγορασθ. Μερ. (T-1)	Μερίδια (T) [1]	Αξία Ενεργητικού [2]	Καθαρή Τιμή	Μέρισμα/Μερίδι	Ημερ. Αποκοπής
NBGAM ETF ΓΔ Χ.Α.	03/03/2016	25,000	294,878	---	---	294,878	1,846,426.00	6.2617	---	27/10/2011
ALPHA ETF FTSE Athex Large Cap	03/03/2016	50,000	6,030,903	---	---	6,030,903	8,879,324.00	1.4723	0.06	03/08/2015
NBGAM ETF GREECE & TURKEY 30	03/03/2016	25,000	388,550	---	---	388,550	2,161,503.00	5.5630	---	27/10/2011

Σημειώσεις Δ.Α.Κ.

[1] - Αριθμ. μεριδίων (T) = Αριθμ. μεριδίων (T-1) + Νεοεκδιθέντα μερίδια (T-1) - Εξαγορασθέντα μερίδια (T-1)

[2] - Περιλαμβάνονται και τα μερίδια που δημιουργήθηκαν / εξαγοράσθηκαν την ημέρα T-1.

Περιγραφή	Στοιχεία
Όνομασία Δ.Α.Κ.	ALPHA ETF FTSE Athex Large Cap
Σύμβολο Δ.Α.Κ. (GR)	ΑΔΑΚ
Σύμβολο Δ.Α.Κ. (EN)	AETF
ISIN Δ.Α.Κ.	GRF000013000
Κατηγορία Διαπραγμάτευσης	Διαπραγματεύσιμα Αμοιβαία Κεφάλαια (Δ.Α.Κ.)
Τύπος Δ.Α.Κ.	Μετοχών
Τρόπος διαχείρισης	Παθητικός
Επενδυτική Στρατηγική	Σκοπός της επενδυτικής πολιτικής του Αμοιβαίου Κεφαλαίου είναι η αναπαραγωγή της αποδόσεως του Δείκτη FTSE/X.A. Large Cap του Χρηματιστηρίου Αθηνών σε όρους Ευρώ, ακολουθώντας πλήρως και πανομοιότυπως τη σύνθεση του υποκείμενου Δείκτη.
Εκδότης	ΑΛΦΑ ASSET MANAGEMENT Α.Ε.Δ.Α.Κ.
Εταιρεία Διαχείρισης	ΑΛΦΑ ASSET MANAGEMENT Α.Ε.Δ.Α.Κ.
Ειδικοί Διαπραγματευτές	ΑΛΦΑ FINANCE Α.Χ.Ε.Π.Ε.Υ. , ΕΘΝΙΚΗ ΧΡΗΜΑΤΙΣΤΗΡΙΑΚΗ Α.Χ.Ε.Π.Ε.Υ.
Θεματοφύλακας	ΑΛΦΑ ΤΡΑΠΕΖΑ Α.Ε.
Σύμβολο Δείκτη (GR)	FTSE
Σύμβολο Δείκτη (EN)	FTSE
Όνομασία Δείκτη	FTSE/X.A. Large Cap
ISIN Δείκτη	GRI99201A006
Κλάσμα Δείκτη [1]	1/100
Αρχική Τιμή Μεριδίου	21.76
Συνολικός Αριθμός Μεριδίων [2]	6,030,903
Ημερομηνία πρώτης Έκδοσης	14/01/2008
Ημερομηνία έναρξης Διαπραγμάτευσης	24/01/2008
Νόμισμα Διαπραγμάτευσης	ΕΥΡΩ
Νόμισμα Ενεργητικού	ΕΥΡΩ
Αρχική Αξία Ενεργητικού [3]	3,000,000.00
Αριθμ. Μεριδίων για Δημιουργία-Εξαγορά [4]	50,000
Αμοιβή Διαχείρισης	0.375

Σημειώσεις Δ.Α.Κ.

[1] - Το κλάσμα της τιμής του δείκτη που αποτελεί η τιμή της πρώτης έκδοσης

[2] - Ο αριθμός μεριδίων που διαπραγματεύθηκαν στο Χρηματιστήριο την ημέρα T

[3] - Η αξία του ενεργητικού κατά την έκδοση

[4] - Ο αριθμός μεριδίων που απαιτείται κατά τη διαδικασία δημιουργίας εξαγοράς

Περιγραφή	Στοιχεία
Όνομασία Δ.Α.Κ.	NBGAM ETF ΓΔ Χ.Α.
Σύμβολο Δ.Α.Κ. (GR)	ΔΑΚΓΔ
Σύμβολο Δ.Α.Κ. (EN)	ETFASE
ISIN Δ.Α.Κ.	GRF000054004
Κατηγορία Διαπραγμάτευσης	Διαπραγματεύσιμα Αμοιβαία Κεφάλαια (Δ.Α.Κ.)
Τύπος Δ.Α.Κ.	Μετοχών
Τρόπος διαχείρισης	Παθητικός
Επενδυτική Στρατηγική	Επενδυτικός σκοπός του Αμοιβαίου Κεφαλαίου είναι η αναπαραγωγή της σύνθεσης του Γενικού Δείκτη Τιμών του Χρηματιστηρίου Αθηνών και η επίτευξη της απόδοσης του Δείκτη.
Εκδότης	ΕΘΝΙΚΗ ASSET MANAGEMENT ΑΕΔΑΚ
Εταιρεία Διαχείρισης	ΕΘΝΙΚΗ ASSET MANAGEMENT ΑΝΩΝΥΜΗ ΕΤΑΙΡΙΑ ΔΙΑΧΕΙΡΙΣΕΩΣ ΑΜΟΙΒΑΙΩΝ ΚΕΦΑΛΑΙΩΝ
Ειδικοί Διαπραγματευτές	ΕΘΝΙΚΗ ΧΡΗΜΑΤΙΣΤΗΡΙΑΚΗ Α.Χ.Ε.Π.Ε.Υ.
Θεματοφύλακας	ΕΘΝΙΚΗ ΤΡΑΠΕΖΑ ΤΗΣ ΕΛΛΑΔΟΣ Α.Ε.
Σύμβολο Δείκτη (GR)	ΓΔ
Σύμβολο Δείκτη (EN)	GD
Όνομασία Δείκτη	Γενικός Δείκτης Τιμών Χ.Α.
ISIN Δείκτη	GRI99117A004
Κλάσμα Δείκτη [1]	1/100
Αρχική Τιμή Μεριδίου	21.61
Συνολικός Αριθμός Μεριδίων [2]	294,878
Ημερομηνία πρώτης Έκδοσης	24/06/2009
Ημερομηνία έναρξης Διαπραγμάτευσης	29/06/2009
Νόμισμα Διαπραγμάτευσης	ΕΥΡΩ
Νόμισμα Ενεργητικού	ΕΥΡΩ
Αρχική Αξία Ενεργητικού [3]	4,495,405.02
Αριθμ. Μεριδίων για Δημιουργία-Εξαγορά [4]	25,000
Αμοιβή Διαχείρισης	0.600

Σημειώσεις Δ.Α.Κ.

- [1] - Το κλάσμα της τιμής του δείκτη που αποτελεί η τιμή της πρώτης έκδοσης
- [2] - Ο αριθμός μεριδίων που διαπραγματεύθηκαν στο Χρηματιστήριο την ημέρα T
- [3] - Η αξία του ενεργητικού κατά την έκδοση
- [4] - Ο αριθμός μεριδίων που απαιτείται κατά τη διαδικασία δημιουργίας εξαγοράς

Περιγραφή	Στοιχεία
Όνομασία Δ.Α.Κ.	NBGAM ETF GREECE & TURKEY 30
Σύμβολο Δ.Α.Κ. (GR)	ΔΑΚΕΤ30
Σύμβολο Δ.Α.Κ. (EN)	ETFGT30P
ISIN Δ.Α.Κ.	GRF000055001
Κατηγορία Διαπραγμάτευσης	Διαπραγματεύσιμα Αμοιβαία Κεφάλαια (Δ.Α.Κ.)
Τύπος Δ.Α.Κ.	Μετοχών
Τρόπος διαχείρισης	Παθητικός
Επενδυτική Στρατηγική	Επενδυτικός σκοπός του Αμοιβαίου Κεφαλαίου είναι η αναπαραγωγή της σύνθεσης του Δείκτη GREECE & TURKEY 30 (GT-30) και η επίτευξη της απόδοσης του Δείκτη.
Εκδότης	ΕΘΝΙΚΗ ASSET MANAGEMENT ΑΕΔΑΚ
Εταιρεία Διαχείρισης	ΕΘΝΙΚΗ ASSET MANAGEMENT ΑΝΩΝΥΜΗ ΕΤΑΙΡΕΙΑ ΔΙΑΧΕΙΡΙΣΕΩΣ ΑΜΟΙΒΑΙΩΝ ΚΕΦΑΛΑΙΩΝ
Ειδικοί Διαπραγματευτές	ΕΘΝΙΚΗ ΧΡΗΜΑΤΙΣΤΗΡΙΑΚΗ Α.Χ.Ε.Π.Ε.Υ.
Θεματοφύλακας	ΕΘΝΙΚΗ ΤΡΑΠΕΖΑ ΤΗΣ ΕΛΛΑΔΟΣ Α.Ε.
Σύμβολο Δείκτη (GR)	GT30P
Σύμβολο Δείκτη (EN)	GT30P
Όνομασία Δείκτη	Greece & Turkey 30 Δείκτης Τιμών
ISIN Δείκτη	CH0045018782
Κλάσμα Δείκτη [1]	1/100
Αρχική Τιμή Μεριδίου	8.85
Συνολικός Αριθμός Μεριδίων [2]	388,550
Ημερομηνία πρώτης Έκδοσης	27/10/2010
Ημερομηνία έναρξης Διαπραγμάτευσης	03/11/2010
Νόμισμα Διαπραγμάτευσης	ΕΥΡΩ
Νόμισμα Ενεργητικού	ΕΥΡΩ
Αρχική Αξία Ενεργητικού [3]	3,438,286.49
Αριθμ. Μεριδίων για Δημιουργία-Εξαγορά [4]	25,000
Αμοιβή Διαχείρισης	1.050

Σημειώσεις Δ.Α.Κ.

[1] - Το κλάσμα της τιμής του δείκτη που αποτελεί η τιμή της πρώτης έκδοσης

[2] - Ο αριθμός μεριδίων που διαπραγματεύθηκαν στο Χρηματιστήριο την ημέρα T

[3] - Η αξία του ενεργητικού κατά την έκδοση

[4] - Ο αριθμός μεριδίων που απαιτείται κατά τη διαδικασία δημιουργίας εξαγοράς

Περιγραφή	Στοιχεία
Όνομασία Warrant	ALPHA ΤΡΑΠΕΖΑ Α.Ε. (ΤΠΔ)
Σύμβολο Warrant (GR)	ΑΛΦΑΤΠ
ISIN Warrant	GRR000000028
Κατηγορία Διαπραγμάτευσης	Τίτλοι Παραστατικοί (Warrants)
Υποκείμενος Τίτλος	ALPHA ΤΡΑΠΕΖΑ Α.Ε. (ΚΟ)
Συνολικός Αριθμός Warrants	1,141,734,167
Ημ/νία Έναρξης Διαπραγμάτευσης	11/06/2013
Νόμισμα Διαπραγμάτευσης	ΕΥΡΩ
Πολλαπλασιαστής	7.41
Αναλογία Μετατροπής	0.13
Τύπος Εξάσκησης	BERMUDAN
Τιμή Διάθεσης	1.45

Περιγραφή	Στοιχεία
Όνομασία Warrant	ΕΘΝΙΚΗ ΤΡΑΠΕΖΑ ΤΗΣ ΕΛΛΑΔΟΣ Α.Ε. (ΤΠΔ)
Σύμβολο Warrant (GR)	ΕΤΕΤΠ
ISIN Warrant	GRR000000036
Κατηγορία Διαπραγμάτευσης	Τίτλοι Παραστατικοί (Warrants)
Υποκείμενος Τίτλος	ΕΘΝΙΚΗ ΤΡΑΠΕΖΑ ΤΗΣ ΕΛΛΑΔΟΣ Α.Ε. (ΚΟ)
Συνολικός Αριθμός Warrants	245,745,725
Ημ/νία Έναρξης Διαπραγμάτευσης	27/06/2013
Νόμισμα Διαπραγμάτευσης	ΕΥΡΩ
Πολλαπλασιαστής	8.23
Αναλογία Μετατροπής	0.12
Τύπος Εξάσκησης	BERMUDAN
Τιμή Διάθεσης	6.83

Περιγραφή	Στοιχεία
Όνομασία Warrant	ΤΡΑΠΕΖΑ ΠΕΙΡΑΙΩΣ Α.Ε. (ΤΠΔ)
Σύμβολο Warrant (GR)	ΠΕΙΡΤΠ
ISIN Warrant	GRR000000044
Κατηγορία Διαπραγμάτευσης	Τίτλοι Παραστατικοί (Warrants)
Υποκείμενος Τίτλος	ΤΡΑΠΕΖΑ ΠΕΙΡΑΙΩΣ Α.Ε. (ΚΟ)
Συνολικός Αριθμός Warrants	843,637,022
Ημ/νία Έναρξης Διαπραγμάτευσης	03/07/2013
Νόμισμα Διαπραγμάτευσης	ΕΥΡΩ
Πολλαπλασιαστής	4.48
Αναλογία Μετατροπής	0.22
Τύπος Εξάσκησης	BERMUDAN
Τιμή Διάθεσης	0.90

ΑΝΑΚΟΙΝΩΣΕΙΣ

ΓΝΩΣΤΟΠΟΙΗΣΕΙΣ ΕΤΑΙΡΕΙΩΝ

ΕΛΛΗΝΙΚΑ ΧΡΗΜΑΤΙΣΤΗΡΙΑ - ΧΡΗΜΑΤΙΣΤΗΡΙΟ ΑΘΗΝΩΝ Α.Ε. ΣΥΜΜΕΤΟΧΩΝ

Δελτίο Τύπου

Διοικούσα Επιτροπή Χρηματιστηριακών Αγορών

Κατά τη σημερινή συνεδρίασή της ενέκρινε,

την **έναρξη διαπραγμάτευσης 38.250.030** νέων κοινών μετοχών της εταιρίας «**VIOHALCO SA/NV**» (ISIN: BE0974271034), την **Δευτέρα 7 Μαρτίου 2016**, σε συνέχεια της αύξησης μετοχικού κεφαλαίου στο πλαίσιο της συγχώνευσης με απορρόφηση των εταιριών «ΕΛΒΑΛ ΕΤΑΙΡΕΙΑ ΣΥΜΜΕΤΟΧΩΝ Α.Ε.», «ALCOMET ΧΑΛΚΟΥ ΚΑΙ ΑΛΟΥΜΙΝΙΟΥ Α.Ε.», «ΔΙΑΤΟΥΡ ΔΙΑΧΕΙΡΙΣΤΙΚΗ ΚΑΙ ΤΟΥΡΙΣΤΙΚΗ Α.Ε.» και «EUFINA S.A.».

VIOHALCO SA/NV

Δελτίο Τύπου

Βρυξέλλες, 3 Μαρτίου 2016

Η παρακάτω πληροφόρηση αποτελεί ρυθμιζόμενη πληροφορία, όπως αυτή ορίζεται στο Βασιλικό Διάταγμα της 14ης Νοεμβρίου 2007 σχετικά με τις υποχρεώσεις των εκδοτών χρηματοοικονομικών τίτλων οι οποίοι διαπραγματεύονται σε ρυθμιζόμενη αγορά.

ΑΝΑΚΟΙΝΩΣΗ - ΕΙΣΑΓΩΓΗ ΝΕΩΝ ΜΕΤΟΧΩΝ ΠΟΥ ΕΚΔΙΔΟΝΤΑΙ ΣΤΟ ΠΛΑΙΣΙΟ ΑΥΞΗΣΗΣ ΜΕΤΟΧΙΚΟΥ ΚΕΦΑΛΑΙΟΥ ΤΗΣ VIOHALCO SA ΩΣ ΑΠΟΤΕΛΕΣΜΑ ΤΗΣ ΔΙΑΣΥΝΟΡΙΑΚΗΣ ΣΥΓΧΩΝΕΥΣΗΣ ΜΕ ΑΠΟΡΡΟΦΗΣΗ ΤΗΣ «ΕΛΒΑΛ ΕΤΑΙΡΕΙΑ ΣΥΜΜΕΤΟΧΩΝ Α.Ε.», ΤΗΣ «ALCOMET Α.Ε. ΑΝΩΝΥΜΟΣ ΕΤΑΙΡΙΑ ΧΑΛΚΟΥ ΚΑΙ ΑΛΟΥΜΙΝΙΟΥ», ΤΗΣ «ΔΙΑΤΟΥΡ ΔΙΑΧΕΙΡΙΣΤΙΚΗ & ΤΟΥΡΙΣΤΙΚΗ Α.Ε.» ΚΑΙ ΤΗΣ «EUFINA S.A.»

Ιστορικό συναλλαγής

Η βελγική εταιρεία Viohalco S.A. (στο εξής Viohalco), πρωτογενώς εισηγμένη στο χρηματιστήριο Euronext Βρυξελλών και δευτερογενώς εισηγμένη στο Χρηματιστήριο Αθηνών, ανακοινώνει στο επενδυτικό κοινό ότι, σε συνέχεια των αποφάσεων της Έκτακτης Γενικής Συνέλευσης των μετόχων της που πραγματοποιήθηκε στις 17 Φεβρουαρίου 2016, αποφασίστηκε, μεταξύ των άλλων, η αύξηση του μετοχικού κεφαλαίου της Viohalco κατά το ποσό των ευρώ 24.227.956,76 (στο εξής η Αύξηση Μετοχικού Κεφαλαίου), μέσω έκδοσης 38.250.030 νέων μετοχών (στο εξής οι Νέες Μετοχές) στο πλαίσιο της διασυννοριακής συγχωνεύσεως με απορρόφηση από την Viohalco των ελληνικών εταιριών «ΕΛΒΑΛ ΕΤΑΙΡΕΙΑ ΣΥΜΜΕΤΟΧΩΝ Α.Ε.» (στο εξής η Ελβάλ), «ALCOMET Α.Ε. ΑΝΩΝΥΜΟΣ ΕΤΑΙΡΙΑ ΧΑΛΚΟΥ ΚΑΙ ΑΛΟΥΜΙΝΙΟΥ» (στο εξής η Alcomet), «ΔΙΑΤΟΥΡ ΔΙΑΧΕΙΡΙΣΤΙΚΗ & ΤΟΥΡΙΣΤΙΚΗ Α.Ε.» (στο εξής η Διατούρ) και της λουξεμβουργιανής εταιρίας «EUFINA S.A.» (στο εξής η Eufina και εν συνόλω με τις Ελβάλ, Alcomet και Διατούρ, οι Απορροφώμενες Εταιρίες), σύμφωνα με τις διατάξεις του άρθρου 772/1 και επ. του βελγικού Κώδικα Εταιριών και του ελληνικού Νόμου 3777/2009, σε συνδυασμό με τα άρθρα 68 §2 και 69 έως 77Α του ελληνικού κωδικοποιημένου νόμου 2190/1920, καθώς και τα άρθρα 261 έως 276 του Νόμου του Λουξεμβούργου της 10ης Αυγούστου 1915, για τις εμπορικές εταιρίες, ως έχει ο καθένας τροποποιηθεί και ισχύει (στο εξής η Διασυννοριακή Συγχώνευση). Η Διασυννοριακή Συγχώνευση ολοκληρώθηκε την 26^η Φεβρουαρίου 2016.

Εισαγωγή προς διαπραγμάτευση

Την 1η Μαρτίου 2016, το Euronext Βρυξελλών ενέκρινε την εισαγωγή προς διαπραγμάτευση των Νέων Μετοχών, στην οργανωμένη αγορά του Euronext Βρυξελλών, ενώ στις 3 Μαρτίου 2016 η Διοικούσα Επιτροπή χρηματιστηριακών αγορών του Χρηματιστηρίου Αθηνών ενέκρινε τη δευτερογενή εισαγωγή προς διαπραγμάτευση των Νέων Μετοχών στο Χρηματιστήριο Αθηνών. Η έναρξη διαπραγμάτευσης των 38.250.030 Νέων Μετοχών στο Euronext Βρυξελλών και στο Χρηματιστήριο Αθηνών θα αρχίσει ταυτόχρονα στις 7 Μαρτίου 2016. Από την ίδια ημερομηνία και εξής, συνολικά 259.189.761 μετοχές της Viohalco θα διαπραγματεύονται στο Euronext Βρυξελλών και στο Χρηματιστήριο Αθηνών. Κατά την ημερομηνία της έναρξης διαπραγμάτευσης των Νέων Μετοχών, οι Νέες Μετοχές θα έχουν πιστωθεί στις μερίδες επενδυτή και στους λογαριασμούς κινητών αξιών των παλαιών μετόχων των Απορροφώμενων Εταιριών, στο Σύστημα Άυλων Τίτλων (στο εξής Σ.Α.Τ.). Οι Νέες Μετοχές για τις οποίες οι δικαιούχοι τους έχουν προσηκόντως επιλέξει αυτές να τηρούνται στο αλλοδαπό αποθετήριο αξιών «Euroclear», σύμφωνα με την ειδική φόρμα δήλωσης επιλογής, θα έχουν πιστωθεί σε λογαριασμούς που τηρούνται στο ως άνω αποθετήριο. Σε σχέση με την έκδοση και παράδοση των Νέων Μετοχών στους παλαιούς μετόχους της Ελβάλ στο πλαίσιο της Διασυννοριακής Συγχώνευσης, σημειώνεται ότι οι μέτοχοι της Ελβάλ που ήταν εγγεγραμμένοι στα μητρώα του Σ.Α.Τ. την 29^η Φεβρουαρίου 2016 είναι δικαιούχοι του μέρους εκείνου των Νέων Μετοχών που θα δοθούν στους παλαιούς μετόχους της Ελβάλ, σύμφωνα με την εφαρμοζόμενη σχέση ανταλλαγής που έχει δημοσιευθεί στις ανακοινώσεις της Viohalco της 7ης Δεκεμβρίου 2015 και της 17ης Φεβρουαρίου 2016.

Στοιχεία Συναλλαγής

Ως αποτέλεσμα της Διασυννοριακής Συγχώνευσης της 26ης Φεβρουαρίου 2016, η Viohalco απέκτησε 12.224.915 ίδιες μετοχές (αντιστοιχούσε στο σύνολο 1.574.542 μετοχών που κατείχε στη Διατούρ, 1.641.177 μετοχών που κατείχε στην Alcomet και 9.009.196 μετοχών που κατείχε στην Eufina). Σύμφωνα με τις αποφάσεις που υιοθετήθηκαν από τους μετόχους της Viohalco στο πλαίσιο της Έκτακτης Γενικής Συνέλευσης της 17ης Φεβρουαρίου 2016, οι εν λόγω μετοχές ακυρώθηκαν και η εν λόγω ακύρωση καταλογίστηκε σε μη διανεμητέο αποθεματικό της Viohalco που δημιουργήθηκε επί τούτου και το οποίο ανέρχεται στο ποσό των 27.382.429,84 ευρώ.

Σε συνέχεια της ολοκλήρωσης της Διασυννοριακής Συγχώνευσης την 26^η Φεβρουαρίου 2016, το μετοχικό κεφάλαιο της Viohalco ανέρχεται σε ευρώ 141.893.811,46 και διαιρείται σε 259.189.761 μετοχές χωρίς ονομαστική αξία. Για τους σκοπούς της εισαγωγής και έναρξης διαπραγμάτευσης των Νέων Μετοχών στο Euronext Βρυξελλών, η Viohalco έχει εκδώσει ενημερωτικό δελτίο εισαγωγής σύμφωνα με το άρθρο 3 §3 της Οδηγίας 2003/71/ΕΚ του Ευρωπαϊκού Κοινοβουλίου και του Συμβουλίου της Ευρωπαϊκής Ένωσης (όπως έχει τροποποιηθεί και ισχύει) και σύμφωνα με το άρθρο 20 του βελγικού νόμου της 16ης Ιουνίου 2006 για τη δημόσια προσφορά κινητών αξιών και την έγκριση εισαγωγής κινητών αξιών προς διαπραγμάτευση σε οργανωμένη αγορά. Το εν λόγω ενημερωτικό δελτίο εγκρίθηκε από τη βελγική Αρχή Χρηματοοικονομικών Υπηρεσιών και Αγορών (στο εξής η FSMA) την 1η Μαρτίου 2016. Κατόπιν της εν λόγω έγκρισης, το ενημερωτικό δελτίο υπεβλήθη προσηκόντως από την FSMA στην ελληνική Επιτροπή Κεφαλαιαγοράς και κατά συνέπεια ισχύει στην Ελλάδα για τους σκοπούς της εισαγωγής και έναρξης διαπραγμάτευσης των Νέων Μετοχών στο Χρηματιστήριο Αθηνών σύμφωνα με τα άρθρα 17 και 18 του ελληνικού νόμου 3401/2005. Το ενημερωτικό δελτίο είναι διαθέσιμο στην αγγλική γλώσσα, με μετάφραση της περίληψής του στην γαλλική και στην ολλανδική γλώσσα. Για τους σκοπούς της αναγνώρισής του και ισχύος του στην Ελλάδα σύμφωνα με τα άρθρα 17 και 18 του ελληνικού νόμου 3401/2005, το ενημερωτικό δελτίο, στο σύνολό του, είναι επίσης διαθέσιμο στην ελληνική γλώσσα. Το ενημερωτικό δελτίο βρίσκεται στη διάθεση του επενδυτικού κοινού από την 1η Μαρτίου 2016 και χωρίς κανένα κόστος στην έδρα της Viohalco και είναι επίσης διαθέσιμο στο επενδυτικό κοινό από 1η Μαρτίου 2016 μέσω της ιστοσελίδας του Χρηματιστηρίου Αθηνών (www.helex.gr) και της Viohalco (www.viohalco.com).

Για περισσότερες πληροφορίες οι μέτοχοι μπορούν να επικοινωνούν με την κα Σοφία Ζαΐρη στο τηλέφωνο +30 210 68.61.111 κατά τις εργάσιμες ώρες και ημέρες.

Για περισσότερες πληροφορίες, παρακαλούμε επισκεφθείτε την εταιρική ιστοσελίδα www.viohalco.com.

ΑΣΤΗΡ ΠΑΛΑΣ ΒΟΥΛΙΑΓΜΕΝΗΣ Α.Ε.Ε.

Ανακοίνωση

Η ΑΣΤΗΡ ΠΑΛΑΣ ΒΟΥΛΙΑΓΜΕΝΗΣ Α.Ε.Ε. ανακοινώνει, σύμφωνα με το άρθρο 4.1.4.3.1 του Κανονισμού του Χρηματιστηρίου και στο πλαίσιο της ορθής και έγκαιρης ενημέρωσης του επενδυτικού κοινού, το Οικονομικό Ημερολόγιο έτους 2016, ως ακολούθως:

Παρασκευή 4 Μαρτίου.

Ανακοίνωση ετήσιας Οικονομικής Έκθεσης και ετήσιων Οικονομικών Καταστάσεων χρήσης 2015 (Στοιχεία και Πληροφορίες χρήσης 1/1/-31/12/2015) με ανάρτηση στην ιστοσελίδα του Χρηματιστηρίου Αθηνών (<http://www.helex.gr/>) μετά τη λήξη της συνεδρίασης του και στην ιστοσελίδα της Εταιρείας (www.astir-palace.com).

Παρασκευή 1 Απριλίου

Τακτική Γενική Συνέλευση των Μετόχων

Η Εταιρεία δεν θα καταβάλει μέρισμα για τη χρήση 2015 ενώ διατηρεί το δικαίωμα να μεταβάλει τις παραπάνω ημερομηνίες, αφού ενημερώσει έγκαιρα το επενδυτικό κοινό με τροποποίηση του παρόντος.

ΕΛΛΗΝΙΚΑ ΠΕΤΡΕΛΑΙΑ Α.Ε.

Ανακοίνωση

Η ΕΛΛΗΝΙΚΑ ΠΕΤΡΕΛΑΙΑ Α.Ε. ανακοινώνει το Οικονομικό Ημερολόγιο για το 2016, ως εξής:

Ανακοίνωση αποτελεσμάτων 1ου τριμήνου 2016: Πέμπτη, 19 Μαΐου 2016

Ετήσια Τακτική Γενική Συνέλευση Μετόχων: Πέμπτη, 2 Ιουνίου 2016

Ανακοίνωση αποτελεσμάτων 2ου τριμήνου 2016: Πέμπτη, 25 Αυγούστου 2016

Ανακοίνωση αποτελεσμάτων 3ου τριμήνου 2016: Πέμπτη, 10 Νοεμβρίου 2016

Ανακοίνωση αποτελεσμάτων έτους 2016: Πέμπτη, 23 Φεβρουαρίου 2017

Ετήσια ενημέρωση αναλυτών μέσω τηλεδιάσκεψης για τα οικονομικά αποτελέσματα έτους 2016: Πέμπτη, 23 Φεβρουαρίου 2017

Το Διοικητικό Συμβούλιο ενέκρινε την πρόταση προς τη γενική συνέλευση για τη μη διανομή μερίσματος από τα αποτελέσματα του 2015.

* Η Εταιρεία διατηρεί το δικαίωμα να μεταβάλλει τις παραπάνω ημερομηνίες, αφού ενημερώσει έγκαιρα το επενδυτικό κοινό με τροποποίηση του παρόντος. Η δημοσίευση των οικονομικών καταστάσεων γίνεται την ίδια μέρα με την ανακοίνωση των αποτελεσμάτων για την εκάστοτε περίοδο.

Ο.Π.Α.Π. Α.Ε.

Ανακοίνωση

Η ΟΠΑΠ Α.Ε. σύμφωνα με το άρθρο 4.1.2. & 4.1.4.3.1. του Κανονισμού Χρηματιστηρίου Αθηνών, ανακοινώνει στο επενδυτικό κοινό το Οικονομικό Ημερολόγιο της Εταιρείας για το έτος 2016, ως ακολούθως:

Τετάρτη 30.03.2016: Ανακοίνωση Οικονομικών Αποτελεσμάτων χρήσης 2015

Τετάρτη 06.04.2016: Ετήσια ενημέρωση αναλυτών και θεσμικών επενδυτών μέσω τηλεφωνικής συνδιάσκεψης

Δευτέρα 25.04.2016: Ετήσια Τακτική Γενική Συνέλευση

Τρίτη	03.05.2016: Ημερομηνία αποκοπής μερίσματος χρήσης 2015, δηλαδή πριν την 20.05.2016 που σηματοδοτεί την ημερομηνία λήξης των Συμβολαίων Μελλοντικής Εκπλήρωσης επί της μετοχής της Εταιρείας και επί του δείκτη FTSE/ATHEX Large Cap στον οποίο συμπεριλαμβάνεται
Τετάρτη	04.05.2016: Ημερομηνία δικαιούχων μερίσματος - Record Date
Τρίτη	10.05.2016: Έναρξη πληρωμής μερίσματος χρήσης 2015
Τετάρτη	25.05.2016: Ανακοίνωση Οικονομικών Αποτελεσμάτων Α΄ Τριμήνου 2016
Τρίτη	30.08.2016: Ανακοίνωση Οικονομικών Αποτελεσμάτων Α΄ Εξαμήνου 2016
Τρίτη	22.11.2016: Ανακοίνωση Οικονομικών Αποτελεσμάτων Εννεαμήνου 2016

Η Εταιρεία διευκρινίζει ότι τα Οικονομικά Αποτελέσματα θα ανακοινώνονται μετά το κλείσιμο της συνεδρίασης του Χρηματιστηρίου Αθηνών στην ιστοσελίδα του Χρηματιστηρίου Αθηνών (www.helex.gr) και στην ιστοσελίδα της ΟΠΑΠ Α.Ε. (www.opap.gr). Η καταβολή του μερίσματος θα πραγματοποιηθεί μέσω πληρωτριάς Τράπεζας, σύμφωνα με όσα προβλέπονται στον Κανονισμό του Χρηματιστηρίου Αθηνών. Οι λεπτομέρειες θα δοθούν με νεότερη ανακοίνωση της Εταιρείας.

F.H.L. H. ΚΥΡΙΑΚΙΔΗΣ Α.Β.Ε.Ε.

Αγορά Ιδίων Μετοχών

Η F.H.L. H. ΚΥΡΙΑΚΙΔΗΣ ΜΑΡΜΑΡΑ ΓΡΑΝΙΤΕΣ Α.Β.Ε.Ε. (η Εταιρεία) ενημερώνει το επενδυτικό κοινό ότι σε εκτέλεση της από 03.12.2014 απόφασης της Έκτακτης Γενικής Συνέλευσης των Μετόχων της Εταιρείας, προέβη σε αγορά ιδίων μετοχών, και συγκεκριμένα στις 02.03.2016 αγοράστηκαν 366 μετοχές, με μέση τιμή κτήσης 2,3500 ευρώ ανά μετοχή και συνολική αξίας 884,85 ευρώ. Οι αγορές ιδίων μετοχών πραγματοποιούνται μέσω του μέλους του Χρηματιστηρίου Αθηνών ΕΠΕΝΔΥΤΙΚΗ ΤΡΑΠΕΖΑ ΕΛΛΑΔΟΣ Α.Ε.

ΑΕΡΟΠΟΡΙΑ ΑΙΓΑΙΟΥ Α.Ε.

Ανακοίνωση

Σύμφωνα με τις διατάξεις του Π.Δ. 82/96 (άρθρ. 1 παρ. 5) περί ονομαστικοποίησης των μετοχών ανωνύμων εταιρειών που μετέχουν σε διαδικασίες ανάληψης έργων, προμηθειών ή δημοσίων υπηρεσιών, και με τις διατάξεις του άρθρου 8 του Ν. 3310/2005 περί διαφάνειας των δημοσίων συμβάσεων, όπως αυτές τροποποιήθηκαν και συμπληρώθηκαν από τον Ν. 3414/2005, η ανώνυμη αεροπορική εταιρεία «ΑΕΡΟΠΟΡΙΑ ΑΙΓΑΙΟΥ Α.Ε.» ανακοινώνει την πρόθεσή της να συμμετάσχει και να υποβάλει προσφορές στον Διαγωνισμό της με αριθμό πρωτ. ΥΠΑ/Δ1/Β/4291/843/2.3.2016 Απόφασης διαδικασίας διαπραγμάτευσης που προκηρύχθηκε από την Ελληνική Δημοκρατία – Υπουργείο Υποδομών, Μεταφορών & Δικτύων βάσει των Αρθρών 16, 17 και 18 του Κανονισμού (ΕΚ) αρ. 1008/2008 για την εκμετάλλευση είκοσι έξι τακτικών αεροπορικών γραμμών στις οποίες έχουν επιβληθεί υποχρεώσεις παροχής δημόσιας υπηρεσίας από 1η Απριλίου 2016 έως 30 Σεπτεμβρίου 2016. Ως καταληκτική ημερομηνία υποβολής προσφορών έχει οριστεί η 3η Μαρτίου 2016 ή, σε περίπτωση αναβολής, η νέα ημερομηνία που θα οριστεί. Σημειώνεται ότι δεν ορίζεται ποσό στην Πρόσκληση ως προϋπολογισμός δαπάνης για τον εν λόγω Διαγωνισμό. Περαιτέρω, ανακοινώνεται από την Εταιρεία ότι οι ανώνυμες εταιρείες – μέτοχοί της, που οφείλουν σύμφωνα με τις προαναφερθείσες διατάξεις του Π.Δ. 82/1996 να έχουν ονομαστικοποιήσει τις μετοχές τους μέχρι φυσικού προσώπου, οφείλουν να της παράσχουν εμπροθέσμως πλήρη στοιχεία για τον μέχρι φυσικού προσώπου προσδιορισμό των μετοχών τους κατά την έννοια του άρθρου 3 παρ. 1 του ως άνω Π.Δ., σε περίπτωση δε μη συμμόρφωσής τους με την εν λόγω υποχρέωσή τους στερούνται των δικαιωμάτων παραστάσεως και ψήφου στη Γενική Συνέλευση της Εταιρείας, καθώς και των κάθε είδους περιουσιακών δικαιωμάτων που απορρέουν από τη μετοχική ιδιότητα.

ΔΙΑΣ ΙΧΘΥΟΚΑΛΛΙΕΡΓΕΙΕΣ Α.Β.Ε.Ε.

Ανακοίνωση

Η «ΔΙΑΣ ΙΧΘΥΟΚΑΛΛΙΕΡΓΕΙΕΣ Α.Β.Ε.Ε.» (η «Εταιρεία») πληροφορεί το επενδυτικό κοινό ότι επήλθαν αλλαγές στη σύνθεση του Διοικητικού της Συμβουλίου και των ανωτάτων διευθυντικών στελεχών. Συγκεκριμένα, τα μέλη κκ Μιχαήλ Ζαχαριάδης και Παναγιώτης Αγρίμης παραιτήθηκαν από Ανεξάρτητα Μη Εκτελεστικά μέλη για προσωπικούς λόγους. Επίσης, ο Οικονομικός Διευθυντής κ. Αθανάσιος Πραχάλης αποχώρησε από την εταιρεία. Χρέη Αναπληρωτή Οικονομικού Διευθυντή ανέλαβε η κα. Αγγελική Αϊβαλιώτη. Το Διοικητικό Συμβούλιο, κατά τη συνεδρίασή του την 01.03.2016 αποφάσισε να προβεί σε αντικατάσταση των παραιτηθέντων μελών.

Εν όψει των ως άνω το Διοικητικό Συμβούλιο της Εταιρείας αποτελείται από τα εξής μέλη:

1. Anita Hamilton (Εκτελεστικό Μέλος),
2. Vadim Doubrovin (Εκτελεστικό Μέλος),
3. Olga Novikova (Μη Εκτελεστικό Μέλος),
4. Αντώνιος Γιαννόπαπας (Μη Εκτελεστικό Μέλος),
5. Άγγελος Χριστοδουλάτος (Ανεξάρτητο Μη Εκτελεστικό Μέλος),
6. Ιωάννης Μπουγάς (Ανεξάρτητο Μη Εκτελεστικό Μέλος).

Η θητεία του Διοικητικού Συμβουλίου σύμφωνα με το Νόμο και το Καταστατικό είναι πενταετής και δύναται να παραταθεί μέχρι τη λήξη της προθεσμίας εντός της οποίας πρέπει να συνέλθει η αμέσως επόμενη Τακτική Γενική Συνέλευση των μετόχων της εταιρείας.

ΣΦΑΚΙΑΝΑΚΗΣ Α.Ε.Β.Ε.

Ανακοίνωση

Η εταιρεία ΣΦΑΚΙΑΝΑΚΗΣ Α.Ε.Β.Ε. ενημερώνει το επενδυτικό κοινό ότι προέβη σε πώληση του συνόλου των 3.307.230 μετοχών που κατείχε στην εταιρεία ΑΘΩΝΙΚΗ ΤΕΧΝΙΚΗ Α.Ε. (ποσοστό συμμετοχής 49,9%) στο πλαίσιο της στρατηγικής του Ομίλου για αποεπένδυση από μη κρίσιμα στοιχεία ενεργητικού. Το τίμημα ανήλθε στα €0,003 ανά μετοχή.

ΔΙΑΣ ΙΧΘΥΟΚΑΛΛΙΕΡΓΕΙΕΣ Α.Β.Ε.Ε.

Ανακοίνωση

Απόφαση Δικαστηρίου επί της αίτησης περί άμεσης επικύρωσης συμφωνίας εξυγίανσης κατ' αρθρ. 106β, 106στ & 106θ του Ν.3588/2007 - Η «ΔΙΑΣ ΙΧΘΥΟΚΑΛΛΙΕΡΓΕΙΕΣ Α.Β.Ε.Ε.» (η «Εταιρεία») πληροφορεί το επενδυτικό κοινό ότι το Πολυμελές Πρωτοδικείο Αθηνών, δυνάμει της υπ' αριθμ. 185/02.03.2016 απόφασης, έκανε δεκτή την αίτηση και επικύρωσε την από 30.04.2015

συμφωνία εξυγίανση σύμφωνα με τις διατάξεις των άρθρων 106β, 106στ & 106θ του Ν.3588/2007 όπως ισχύει. Υπενθυμίζεται ότι οι πιστωτές που συμμετέχουν στην συμφωνία εξυγίανσης και οι οποίοι άπαντες άσκησαν πρόσθετη παρέμβαση προς υποστήριξη της αίτησης της εταιρείας κατά τη δικάσιμο της 21.07.2015, ήτοι οι δανειστριες τράπεζες της εταιρείας και συγκεκριμένα η Τράπεζα Eurobank Ergasias ΑΕ, η Τράπεζα Alpha Bank Α.Ε., η Εθνική Τράπεζα της Ελλάδος Α.Ε. και η Τράπεζα Πειραιώς Α.Ε., η εταιρεία ιχθυοτροφών BIOMAP HELLENIC ABEEI, η εταιρεία ΙΧΘΥΟΤΡΟΦΕΙΑ ΣΕΛΟΝΤΑ ΑΕΓΕ, η μέτοχος της εταιρείας LINNAEUS CAPITAL PARTNERS BV καθώς και οι εργαζόμενοι της εταιρείας, εκπροσωπούν συνολικά το 94,37% του συνόλου των απαιτήσεων καθώς και το 100% επί των εμπραγμάτως ή με ειδικό προνόμιο ή προσημείωση υποθήκης εξασφαλισμένων πιστωτών, η δε συμφωνία προβλέπει τη μεταβίβαση του συνόλου του ενεργητικού της εταιρείας μας ποσού ΕΥΡΩ 69,280 εκατομμυρίων ως εισφορά σε είδος στην εταιρεία «ΙΧΘΥΟΤΡΟΦΕΙΑ ΣΕΛΟΝΤΑ Α.Ε.Γ.Ε.», όπως ορίζει ειδικότερα το άρθρο 106θ ΠτΚ, καθώς και τμήματος του παθητικού της, ποσού ΕΥΡΩ 29,593 εκατομμυρίων και σε επίπεδο ομίλου παθητικό ποσού ΕΥΡΩ 48 εκατομμυρίων. Η συμφωνία προβλέπει, ότι ποσοστό 81,95% του συνόλου των υποχρεώσεων της εταιρείας μας, το οποίο δεν θα μεταβιβαστεί στην εταιρεία «ΙΧΘΥΟΤΡΟΦΕΙΑ ΣΕΛΟΝΤΑ ΑΕΓΕ» θα καλυφθεί με την απόκτηση από τις πιστώτριες τράπεζες και τους λοιπούς πιστωτές της εταιρείας μετοχών της εταιρείας «ΙΧΘΥΟΤΡΟΦΕΙΑ ΣΕΛΟΝΤΑ Α.Ε.Γ.Ε.», τις οποίες θα αποκτήσει η εταιρεία μας κατά την αύξηση του μετοχικού κεφαλαίου της εταιρείας «ΙΧΘΥΟΤΡΟΦΕΙΑ ΣΕΛΟΝΤΑ Α.Ε.Γ.Ε.». Ειδικότερα, η εταιρεία μας θα αποκτήσει η εταιρεία «ΙΧΘΥΟΤΡΟΦΕΙΑ ΣΕΛΟΝΤΑ ΑΕΓΕ» θα προχωρήσει σε αύξηση του μετοχικού της κεφαλαίου ποσού ΕΥΡΩ 12,4 εκατομμυρίων με παραιτήση από το δικαίωμα προτίμησης των παλαιών μετόχων και έκδοση 41.261.980 νέων μετοχών ονομαστικής αξίας 0,30 ΕΥΡΩ ανά μετοχή υπέρ της εταιρείας μας. Η Εταιρεία θα ενημερώνει το επενδυτικό κοινό για οποιαδήποτε εξέλιξη.

ΕΥΡΩΣΥΜΒΟΥΛΟΙ Α.Ε.

Ανακοίνωση

Η Εταιρεία «ΕΥΡΩΣΥΜΒΟΥΛΟΙ Α.Ε.» πληροφορεί το επενδυτικό κοινό ότι με την από 29.01.2016 επιστολή του το μη Εκτελεστικό μέλος του Δ.Σ., αξιότιμος κ. Ιωάννης – Ευρυβιάδης Χαραλαμπίδης, υπέβαλε την παραίτηση του από το Δ.Σ. για προσωπικούς λόγους, της παραίτησής του ισχύουσας από 29.1.2016 και εντεύθεν. Στη συνεδρίαση του Διοικητικού Συμβουλίου της Εταιρείας της 2ας Μαρτίου 2016 εκλέχθηκε παμψηφεί σε αντικατάσταση του παραιτηθέντος μη εκτελεστικού μέλους του, ο κ. Γεράσιμος – Παύλος Καλογηράς του Ανδρέα και της Περιστεράς, Δικηγόρος, ως Μη Εκτελεστικό Μέλος, για το υπόλοιπο της θητείας του Δ.Σ., το οποίο εκλέχθηκε από την ετήσια Τακτική Γ.Σ. της 22 Ιουνίου 2015 με τετραετή θητεία για να διοικήσει την εταιρεία μέχρι την ημέρα σύγκλησης της Ετήσιας Τακτικής Γενικής Συνέλευσης που θα συνέλθει εντός του πρώτου εξαμήνου του έτους 2019 (και όχι πέραν της 30/6/2019). Το Διοικητικό Συμβούλιο αυτής με την συμμετοχή πλέον και του νέου μέλους του ανασυγκροτήθηκε σε σώμα και κατανεμήθηκαν αρμοδιότητες ως εξής: Εξελέγησαν ομόφωνα ως Πρόεδρος του Διοικητικού Συμβουλίου και Διευθύνων Σύμβουλος του ο κος. Πάρις Κοκορότσικος και ως Αντιπρόεδρος και Διευθύνων Σύμβουλος ο κος. Ευστάθιος Ταυριδής.

Το Διοικητικό Συμβούλιο επίσης σύμφωνα με τα σχετικά άρθρα του καταστατικού της εταιρείας αποφάσισε ομόφωνα να αναθέσει την άσκηση των εξουσιών του και την εκπροσώπηση της εταιρείας στον Πρόεδρο και Διευθύνοντα Σύμβουλο αυτής κ. Πάρι Κοκορότσικο και στον Αντιπρόεδρο και Διευθύνοντα Σύμβουλο κ. Ευστάθιο Ταυριδίη οι οποίοι μαζί ή ξεχωριστά διά μόνης της υπογραφής τους κάτωθεν της εταιρικής επωνυμίας, θα δεσμεύουν την εταιρεία.

Κατόπιν τούτων η πλήρης σύνθεση και οι ιδιότητες των μελών του Δ.Σ. έχουν ως εξής:

1. Πάρις Κοκορότσικος του Στέργιου και της Μαρίκας, Χημικός Μηχανικός, εκτελεστικό μέλος, Πρόεδρος και Διευθύνων Σύμβουλος και Νόμιμος Εκπρόσωπος.
2. Ευστάθιος Ταυριδής του Γαβριήλ και της Αλίκης, Χημικός Μηχανικός - Οικονομολόγος, εκτελεστικό μέλος, Αντιπρόεδρος και Διευθύνων Σύμβουλος και Νόμιμος Εκπρόσωπος.
3. Χρήστος Μπουγιουκλής του Αθανασίου και της Μαρίας, εκτελεστικό μέλος.
4. Νικόλαος Ζάχαρης του Θωμά και της Ελένης, Χημικός Μηχανικός, ανεξάρτητο μη εκτελεστικό μέλος.
5. Ανέστης Κερεμλόγλου του Αντώνιου και της Ευαγγελίας, Οικονομολόγος, ανεξάρτητο μη εκτελεστικό μέλος.
6. Διονύσιος Χιόντης του Παύλου και της Καλλιόπης, ανεξάρτητο μη εκτελεστικό μέλος.
7. Γεράσιμος – Παύλος Καλογηράς του Ανδρέα και της Περιστεράς, Δικηγόρος, μη εκτελεστικό μέλος.
8. Davis – Charles Wittig του David και της Beth, μη εκτελεστικό μέλος.
9. Βασίλειος Σωτηρόπουλος του Γεράσιμου και της Άννας, μη εκτελεστικό μέλος.

Ο ορισμός των ανεξάρτητων μη εκτελεστικών μελών του Δ.Σ. έγινε όπως ο ν.3016/2002 ορίζει.

ΕΛΛ. BIOM. ΖΑΧΑΡΗΣ Α.Ε.

Ανακοίνωση

Η νέα Διοίκηση της EBZ έθεσε ως προτεραιότητα την εκπόνηση ενός ρεαλιστικού Επιχειρησιακού Σχεδίου για την επιβίωση της EBZ. Στόχος είναι η μείωση του παραγωγικού κόστους στα επίπεδα των αντίστοιχων Ευρωπαϊκών ζαχαρουργείων ως προϋπόθεση για την επιβίωση και την ανάπτυξη της Επιχείρησης. Με το Επιχειρησιακό Σχέδιο αυτό, η Διοίκηση της EBZ διαμορφώνει το πλαίσιο για την παραγωγική ανασυγκρότηση της Επιχείρησης, τη βιωσιμότητά της, καθώς και την ανάπτυξη της τευτλοπαραγωγής στην χώρα μας. Η υλοποίηση ενός τέτοιου σχεδίου είναι μεγάλη, δύσκολη αλλά ενδιαφέρουσα πρόκληση. Απαιτεί μεθοδική και επίμονη προσπάθεια από όλους τους συνεργαζόμενους παράγοντες: τευτλοπαραγωγούς, εργαζόμενους, χρηματοδοτικούς φορείς, πελάτες και προμηθευτές. Όλοι έχουν συμφέρον από μια ενεργή και κερδοφόρα EBZ και στη βάση αυτή δημιουργείται η κοινότητα συμφερόντων που είναι απαραίτητη για την ανασυγκρότηση της EBZ. Η Διοίκηση της EBZ οφείλει να λάβει όλα τα απαραίτητα μέτρα για τον συντονισμό όλων των συμβαλλόμενων μερών, έτσι ώστε το αποτέλεσμα να είναι θετικό. Η EBZ έχει τεράστιες δυνατότητες που τα τελευταία πολλά χρόνια είχαν ενταφιαστεί από κακοδιαχείριση, αδιαφορία για τις παραγωγικές εγκαταστάσεις και σχεδόν εγκληματικές αποφάσεις για εμπορικά θέματα. Με ισχυρή παρουσία στη Σερβία και ως μοναδικός παραγωγός ζάχαρης στην Ελλάδα, η EBZ είναι αντικειμενικά ισχυρός παράγων στη Βαλκανική αγορά των 65.000.000 καταναλωτών. Με εξελίξεις που αναβαθμίζουν τη θέση της χώρας μας, στην αγορά και διακίνηση της ζάχαρης, η EBZ οφείλει να αναδειχθεί σε κύριο παράγοντα στον χώρο της ζαχαρουργίας και να συμβάλει θετικά στην Εθνική οικονομία. Στις σημερινές συνθήκες και στην κατάσταση που βρίσκεται η εταιρεία, ο σχεδόν μοναδικός τρόπος χρηματοδότησης της EBZ είναι από το τραπεζικό σύστημα, οπότε η συμφωνία με την Τράπεζα Πειραιώς είναι απαραίτητη και χρήσιμη για όλους. Από την Τράπεζα Πειραιώς, έχει γίνει αποδεκτό το σχέδιο ανασυγκρότησης της EBZ, έχει ήδη συμφωνηθεί το πλαίσιο της αναδιάρθρωσης του συνολικού χρέους της EBZ και απομένουν οι τεχνικές λεπτομέρειες για τον τρόπο υλοποίησής του. Άμεση συνέπεια αυτής της συμφωνίας είναι το ότι από την ερχόμενη εβδομάδα αναμένεται να αρχίσει η εξόφληση των παραγωγών και η εξομάλυνση της λειτουργίας της Επιχείρησης. Με βάση αυτά τα δεδομένα, η Γεωπονική Δ/ση της EBZ εργάζεται ήδη για τη διανομή

των σπώρων και στην περιοχή της Ορεσιτιάδας. Φέτος, είναι μια καλή χρονιά από όλες τις απόψεις και η EBZ πρέπει να επωφεληθεί από τη θετική συγκυρία και θα το κάνει.

ΕΠΙΛΕΚΤΟΣ Α.Ε.Β.Ε.

Ανακοίνωση

Η εταιρεία «ΕΠΙΛΕΚΤΟΣ ΚΛΩΣΤΟΨΦΑΝΤΟΥΡΓΙΑ Α.Ε.Β.Ε.» γνωστοποιεί σύμφωνα με το Ν.3556/2007 σε συνδυασμό με την απόφαση της ΕΚ 1/434/03.07.2007 τα ακόλουθα: Ο κος Ευριπίδης Δοντάς του Χαραλάμπους, Πρόεδρος και Διευθύνων Σύμβουλος του Δ.Σ. της εταιρείας (Υπόχρεο Πρόσωπο βάσει του αρθρ.13 του Ν.3340/2005), προέβη την 02.03.2016 σε αγορά 5.000 κοινών ονομαστικών μετοχών της εταιρείας έναντι ποσού 555,00 ευρώ.

ΕΠΙΛΕΚΤΟΣ Α.Ε.Β.Ε.

Αγορά Ιδίων Μετοχών

Η ΕΠΙΛΕΚΤΟΣ ΚΛΩΣΤΟΨΦΑΝΤΟΥΡΓΙΑ Α.Ε.Β.Ε. γνωστοποιεί στο Επενδυτικό Κοινό ότι, σύμφωνα με το άρθρο 16 του ΚΝ 2190/20, όπως τροποποιήθηκε και ισχύει, καθώς επίσης και σύμφωνα με τους όρους του Κανονισμού 2273/2003 της Επιτροπής των Ευρωπαϊκών Κοινοτήτων και σε εκτέλεση της από 04.12.2015 απόφασης της Ετήσιας Τακτικής Γενικής Συνέλευσης των Μετόχων της Εταιρείας και της από 17.12.2015 απόφασης του Διοικητικού της Συμβουλίου, προέβη την 02.03.2016 μέσω του μέλους του Χ.Α EUROBANK EQUITIES Α.Ε.Π.Ε.Υ, σε αγορά 2.000 ιδίων μετοχών με μέση τιμή κτήσης 0,111 ευρώ ανά μετοχή και συνολική αξία συναλλαγής 222,00 ευρώ.

M.L.S. ΠΛΗΡΟΦΟΡΙΚΗ Α.Ε.

Αγορά Ιδίων Μετοχών

Η MLS Πληροφορική Α.Ε. κατ' εφαρμογή του άρθρου 4 παρ.4 του υπ αριθμ. 2273/2003 Κανονισμού της Επιτροπής των Ευρωπαϊκών Κοινοτήτων και του άρθρου 16 παρ.5 του Κ.Ν 2190/1920 όπως τροποποιήθηκε και ισχύει γνωστοποιεί στο επενδυτικό κοινό ότι, σε εκτέλεση της από 30.06.2014 απόφασης της Τακτικής Γενικής Συνέλευσης των μετόχων της εταιρίας και της από 10.10.2014 απόφασης του Διοικητικού Συμβουλίου της, προέβη την Τετάρτη 02.03.2016 σε αγορά 3.400 ιδίων μετοχών με μέση τιμή κτήσης 3,0907 ευρώ και συνολική αξία συναλλαγής 10.508,22 ευρώ. Οι ως άνω 3.400 μετοχές αγοράστηκαν μέσω της ALPHA FINANCE Α.Ε.Π.Ε.Υ.

Π. ΠΕΤΡΟΠΟΥΛΟΣ Α.Ε.Β.Ε.

Ανακοίνωση

Η Πέτρος Πετρόπουλος Α.Ε.Β.Ε. ανακοινώνει το Οικονομικό Ημερολόγιο της Εταιρίας για το 2016. Ανακοίνωση Ετήσιων Οικονομικών Αποτελεσμάτων 2015 και ανάρτηση της Ετήσιας Οικονομικής Έκθεσης της χρήσης 2015, σύμφωνα με την νομοθεσία, στις ιστοσελίδες της Εταιρείας (www.petrooulos.com) και του Χρηματιστηρίου Αθηνών (www.helex.gr): Πέμπτη 3 Μαρτίου 2016, μετά τη λήξη της συνεδρίασης του ΧΑ.

Ετήσια Τακτική Γενική Συνέλευση των Μετόχων: Τρίτη 5 Απριλίου 2016

Το Διοικητικό Συμβούλιο της Εταιρίας θα προτείνει στη Ετήσια Τακτική Γενική Συνέλευση των Μετόχων επιστροφή κεφαλαίου 0,10 ευρώ για τη Χρήση 2015. Σε περίπτωση τροποποίησης των παραπάνω ημερομηνιών η Εταιρία θα ενημερώσει έγκαιρα το επενδυτικό κοινό.

GRIVALIA PROPERTIES Α.Ε.Ε.Α.Π.

Αγορά Ιδίων Μετοχών

Σε εφαρμογή του άρθρου 4 παρ. 4 του υπ' αριθμ. 2273/2003 Κανονισμού της Επιτροπής των Ευρωπαϊκών Κοινοτήτων, η Εταιρεία Grivalia Properties ΑΕΕΑΠ («Η Εταιρεία»), ανακοινώνει ότι βάσει σχετικών αποφάσεων της Έκτακτης Γενικής Συνέλευσης της 30ης Ιουλίου 2015 προέβη, μέσω του μέλους του Χ.Α. Eurobank Equities Α.Ε.Π.Ε.Υ., σε αγορά ιδίων μετοχών, ως ακολούθως: Στις 02.03.2016 η Εταιρεία αγόρασε, με μέση τιμή κτήσης €7,41 ανά μετοχή, 18.500 μετοχές συνολικής αξίας €137.079,48.

LAMDA DEVELOPMENT Α.Ε.

Αγορά Ιδίων Μετοχών

Η LAMDA Development S.A. (η «Εταιρεία») σε εφαρμογή του άρθρου 4 παρ. 4 του υπ' αριθμ. 2273/2003 Κανονισμού της Επιτροπής των Ευρωπαϊκών Κοινοτήτων ανακοινώνει ότι, σύμφωνα με το άρθρο 16 του Κ.Ν. 2190/1920 όπως τροποποιήθηκε και ισχύει και σε εκτέλεση σχετικών αποφάσεων της Ετήσιας Τακτικής Γενικής Συνέλευσης των Μετόχων και του Διοικητικού της Συμβουλίου (συνεδριάσεις της 16.06.2015), προέβη μέσω του μέλους του Χ.Α. Eurobank Equities Α.Ε.Π.Ε.Υ., σε αγορά ιδίων μετοχών, ως ακολούθως: Στις 2 Μαρτίου 2016 η Εταιρεία αγόρασε, με μέση τιμή κτήσης € 3,79 ανά μετοχή, 7.250 μετοχές, συνολικής αξίας € 27.486,08.

ΤΕΡΝΑ ΕΝΕΡΓΕΙΑΚΗ Α.Β.Ε.Τ.Ε.

Αγορά Ιδίων Μετοχών

Η ΤΕΡΝΑ ΕΝΕΡΓΕΙΑΚΗ Α.Β.Ε.Τ.Ε. κατ' εφαρμογή του άρθρου 4 παρ. 4 του υπ' αριθμ. 2273/2003 Κανονισμού της Επιτροπής των Ευρωπαϊκών Κοινοτήτων, γνωστοποιεί στο Επενδυτικό Κοινό ότι, σύμφωνα με το άρθρο 16 του ΚΝ 2190/20 όπως τροποποιήθηκε και ισχύει και σε εκτέλεση της από 29/4/2014 απόφασης της Τακτικής Γενικής Συνέλευσης των Μετόχων της Εταιρείας και της από 30/4/2014 απόφασης του Δ.Σ., προέβη την 2/3/2016 μέσω του μέλους του Χ.Α. ΒΕΤΑ ΑΧΕΠΕΥ, σε αγορά 19.300 ιδίων μετοχών με μέση τιμή κτήσης 2,1403 ευρώ ανά μετοχή και συνολική αξία συναλλαγής 41.307,00 ευρώ.

ΟΜΙΛΟΣ ΙΝΤΕΑΛ Α.Β.Ε.Ε.Δ.Ε.Σ.

Αγορά Ιδίων Μετοχών

Ο ΟΜΙΛΟΣ ΙΝΤΕΑΛ ΑΒΕΕΔΕΣ ενημερώνει το επενδυτικό κοινό, κατ' εφαρμογή του άρθρου 4 παρ. 4 του υπ' αριθμ. 2273/2003 Κανονισμού της Επιτροπής των Ευρωπαϊκών Κοινοτήτων, ότι σε εκτέλεση της από 18/06/2015 απόφασης της Τακτικής Γενικής Συνέλευσης των Μετόχων της και της από 14/12/2015 απόφασης του Διοικητικού της Συμβουλίου και σύμφωνα με το άρθρο 16 του Κ.Ν. 2190/1920, κατά τη διάρκεια της συνεδρίασης της Τετάρτης 2ης Μαρτίου προέβη, μέσω της «Εθνικής Π & Κ Χρηματιστηριακής Α.Ε.Π.Ε.Υ.», σε αγορά 174 ιδίων μετοχών με μέση τιμή κτήσης 0,70 ευρώ ανά μετοχή, συνολικής αξίας 121,8 ευρώ.

ΕΛΛΗΝΙΚΑ ΧΡΗΜΑΤΙΣΤΗΡΙΑ Α.Ε.

Αγορά Ιδίων Μετοχών

Η εταιρεία «Ελληνικά Χρηματιστήρια-Χρηματιστήριο Αθηνών Ανώνυμη Εταιρεία Συμμετοχών» (ΑΤΗΧ ή Εταιρεία) ενημερώνει το επενδυτικό κοινό ότι κατ' εφαρμογή του άρθρου 4 παρ. 4 του υπ' αριθμ. 2273/2003 Κανονισμού της Επιτροπής των Ευρωπαϊκών

Κοινοτήτων, και σε εκτέλεση της από 20.5.2015 απόφασης της Τακτικής Γενικής Συνέλευσης των Μετόχων της Εταιρείας, προέβη σε αγορά ιδίων μετοχών, και συγκεκριμένα την 02.03.2016 προέβη στην αγορά 18.600 ιδίων μετοχών, με μέση τιμή κτήσης EUR4,70 ανά μετοχή και συνολική αξία συναλλαγών EUR 87.451,12. Οι συναλλαγές πραγματοποιήθηκαν μέσω του μέλους του Χρηματιστηρίου Αθηνών «Alpha Finance Ανώνυμη Εταιρεία Παροχής Επενδυτικών Υπηρεσιών». Μετά και τις ανωτέρω αγορές, η Εταιρεία κατέχει συνολικά 374.400 ίδιες μετοχές (0,57% του συνόλου των 65.368.563 κοινών ονομαστικών μετοχών).

ΠΛΑΣΤΙΚΑ ΘΡΑΚΗΣ Α.Β.Ε.Ε.

Αγορά Ιδίων Μετοχών

Η εταιρεία Πλαστικά Θράκης Α.Β.Ε.Ε. ανακοινώνει ότι κατ' εφαρμογή του άρθρου 4 παρ. 4 του υπ' αριθμ. 2273/2003 Κανονισμού της Επιτροπής των Ευρωπαϊκών Κοινοτήτων και σε εκτέλεση της σχετικής απόφασης της Έκτακτης Γενικής Συνέλευσης των μετόχων της 29ης Δεκεμβρίου 2014 προέβη στις 2 Μαρτίου 2016 σε αγορά 2.597 ιδίων μετοχών, μέσω του μέλους του Χρηματιστηρίου Αθηνών Alpha Finance Α.Ε.Π.Ε.Υ. με μέση τιμή κτήσης Ευρώ 1,3623 ανά μετοχή. Η συνολική αξία της συναλλαγής ανήλθε σε Ευρώ 3.537,89.

ΤΡΑΠΕΖΑ EUROBANK ERGASIAS A.E.

Ανακοίνωση

Επισυνάπτονται τα Οικονομικά Στοιχεία Δ' Τριμήνου 2015 καθώς και σχετική Παρουσίαση της Τράπεζας Eurobank Ergasias Ανώνυμης Εταιρείας, τα οποία είναι διαθέσιμα στην ιστοσελίδα της Τράπεζας και στην ιστοσελίδα των Ελληνικών Χρηματιστηρίων – Χρηματιστήριο Αθηνών (<http://www.helex.gr>). Η Ετήσια Οικονομική Έκθεση 2015 θα δημοσιοποιηθεί μέχρι την Πέμπτη 31 Μαρτίου 2016.

ΤΗΛΕΤΥΠΟΣ Α.Ε.

Ανακοίνωση

Η ΤΗΛΕΤΥΠΟΣ Α.Ε. ενημερώνει το επενδυτικό κοινό ότι την 1.3.2016 έληξε η προθεσμία ασκήσεως του δικαιώματος προτιμώσεως των μετόχων της εταιρείας στην αύξηση μετοχικού κεφαλαίου ύψους 15.118.950 ευρώ με την έκδοση 50.396.500 νέων κοινών ονομαστικών μετοχών ονομαστικής αξίας και τιμής διαθέσεως 0,30 ευρώ ανά μετοχή, σε αναλογία μίας νέας μετοχής ανά δύο υφιστάμενες, όπως αποφασίστηκε από τη Γενική Συνέλευση των μετόχων της 26.5.2015. Δεν αναλήφθηκαν 50.395.928 μετοχές, ονομαστικής αξίας 15.118.778,40 ευρώ (ποσοστό καλύψεως 0,001%). Ο τρόπος διαθέσεως των αδιάθετων μετοχών θα αποφασισθεί σε προσεχή συνεδρίαση του Διοικητικού Συμβουλίου της εταιρείας σύμφωνα με τις διατάξεις του άρθρου 13 Κ.Ν. 2190/1920.

Π. ΠΕΤΡΟΠΟΥΛΟΣ Α.Ε.Β.Ε.

Αγορά Ιδίων Μετοχών

Η Πέτρος Πετρόπουλος Α.Ε.Β.Ε. γνωστοποιεί στο επενδυτικό κοινό ότι σύμφωνα με το άρθρο 16 του ΚΝ 2190/20, όπως τροποποιήθηκε και ισχύει, και σύμφωνα με τους όρους του Κανονισμού 2273/2003 της Ευρωπαϊκής Επιτροπής και σε εκτέλεση της από 16/4/2014 απόφασης της Γενικής Συνέλευσης των Μετόχων της Εταιρείας και απόφασης του Διοικητικού Συμβουλίου με ημερομηνία 9/7/2014, προέβη την 2/3/2016 σε αγορά 130 Ιδίων Μετοχών της Εταιρείας μέσω της Alpha Finance με τιμή κτήσης 3,62 ευρώ ανά μετοχή και συνολική αξία 470,6 ευρώ.

ΕΛΛΗΝΙΚΑ ΧΡΗΜΑΤΙΣΤΗΡΙΑ Α.Ε.

Ανακοίνωση

Η Εταιρία Ελληνικά Χρηματιστήρια-Χρηματιστήριο Αθηνών Α.Ε. Συμμετοχών (ATHEX) ανακοινώνει με βάση τους ν. 3556/2007 και 3606/2007 ότι η Eurobank Equities Α.Ε.Π.Ε.Υ. την ενημέρωσε ότι πραγματοποίησε τις εξής συναλλαγές:

α/α	Ημερομηνία γνωστοποίησης στην ATHEX	Ημερομηνία συναλλαγής	Είδος συναλ.	Ποσότητα	Χρηματοπιστωτικό μέσο	Συνολική αξία (ευρώ)
1	01/03/2016	29/02/2016	Αγορά	8.205	Μετοχές EXAE (κο)	38.494,74
2	01/03/2016	29/02/2016	Πώληση	6.500	Μετοχές EXAE (κο)	30.854,05
3	01/03/2016	29/02/2016	Πώληση	1.606	Μετοχές EXAE (κο)	7.540,21
4	01/03/2016	29/02/2016	Αγορά	10	ΣΜΕ EXAE	4.690,00
5	02/03/2016	01/03/2016	Αγορά	500	Μετοχές EXAE (κο)	2.307,00
6	02/03/2016	01/03/2016	Πώληση	2.104	Μετοχές EXAE (κο)	9.799,76
7	02/03/2016	01/03/2016	Πώληση	1.705	Μετοχές EXAE (κο)	7.863,56
8	02/03/2016	01/03/2016	Αγορά	7	ΣΜΕ EXAE	3.282,00
9	02/03/2016	01/03/2016	Αγορά (δανεισμός τίτλων)	6.500	Μετοχές EXAE (κο)	29.380,00
10	02/03/2016	01/03/2016	Πώληση	4	ΣΜΕ EXAE	1.862,00
11	02/03/2016	01/03/2016	Πώληση (δανεισμός τίτλων)	6.000	Μετοχές EXAE (κο)	27.120,00

Η Eurobank Equities Α.Ε.Π.Ε.Υ. πραγματοποίησε τις ανωτέρω συναλλαγές λόγω της ειδικής διαπραγμάτευσης που έχει αναλάβει στην αγορά παραγώγων σε Συμβόλαια Μελλοντικής Εκπλήρωσης (ΣΜΕ) με υποκείμενο τίτλο την μετοχή της εταιρείας (σύμβολο μετοχής: EXAE). Η γνωστοποίηση εκ μέρους της Eurobank Equities Α.Ε.Π.Ε.Υ. προς την εταιρεία και ακολούθως από την εταιρεία προς τις αρχές της Κεφαλαιαγοράς, γίνεται επειδή ο κ. Κωνσταντίνος Βασιλείου είναι μη εκτελεστικό μέλος του Δ.Σ. της Eurobank Equities Α.Ε.Π.Ε.Υ., ενώ κατέχει ταυτόχρονα τη θέση του Μη Εκτελεστικού Μέλους του Δ.Σ. της ATHEX (υπόχρεο πρόσωπο με βάση το Ν.3340/2005).

ΓΕΝΙΚΕΣ ΣΥΝΕΛΕΥΣΕΙΣ

ΕΔΡΑΣΗ - Χ. ΨΑΛΛΙΔΑΣ Α.Τ.Ε.

Έκτακτη Γενική Συνέλευση των μετόχων της εταιρείας, η οποία θα συνέλθει την **11/03/2016**, ημέρα Παρασκευή και **ώρα 15.00**, στην έδρα της Εταιρείας στο Κορωπί Αττικής, 47^ο χιλ. Αττικής Οδού, για συζήτηση και λήψη απόφασης στα παρακάτω θέματα της ημερήσιας διάταξης:

Θέμα 1ον: «Εκλογή Νέου Διοικητικού Συμβουλίου».

Θέμα 2ον: «Ενημέρωση των μετόχων επί διαφόρων θεμάτων».

Σε περίπτωση μη επίτευξης της απαιτούμενης εκ του νόμου απαρτίας, συγκαλείται Α' Επαναληπτική Έκτακτη Γενική Συνέλευση των μετόχων της εταιρείας, για την 23^η Μαρτίου 2016, ημέρα Τετάρτη και ώρα 15.00 στα ως άνω γραφεία της εταιρείας, χωρίς δημοσίευση νεότερης πρόσκλησης.

Περαιτέρω, με βάση τα άρθρα 26 παρ. 2β και 28 Α του Κ.Ν. 2190/20, ως τροποποιήθηκαν και προστέθηκαν, αντιστοίχως, με τα άρθρα 3 και 6 του ν. 3884/2010 και ισχύουν σήμερα, η Εταιρεία ενημερώνει τους μετόχους για τα ακόλουθα:

Δικαίωμα Συμμετοχής και Ψήφου στη Γενική Συνέλευση: Στη Γενική Συνέλευση δικαιούται να συμμετέχει και να ψηφίζει κάθε μέτοχος. Κάθε κοινή μετοχή της Εταιρείας παρέχει δικαίωμα μίας (1) ψήφου στη Γενική Συνέλευση. Στην Γενική Συνέλευση δικαιούται να συμμετέχει όποιος εμφανίζεται ως μέτοχος στα αρχεία του Συστήματος Άυλων Τίτλων, που διαχειρίζεται η «Ελληνικά Χρηματιστήρια Α.Ε.» (Ε.Χ.Α.Ε.), όπου τηρούνται οι κινητές αξίες (μετοχές) της Εταιρείας. Η απόδειξη της μετοχικής ιδιότητας γίνεται με την προσκόμιση σχετικής έγγραφης βεβαίωσης από την «Ελληνικά Χρηματιστήρια Α.Ε.» ή εναλλακτικά, με απευθείας ηλεκτρονική σύνδεση της Εταιρείας με τα αρχεία του εν λόγω φορέα. Η ιδιότητα του μετόχου πρέπει να υφίσταται κατά την έναρξη της πέμπτης (5ης) ημέρας πριν από την ημέρα συνεδρίασης της Γενικής Συνέλευσης της 11ης Μαρτίου 2016 (ημερομηνία καταγραφής), ήτοι κατά την έναρξη της 6ης Μαρτίου 2016 και η σχετική έγγραφη βεβαίωση ή ηλεκτρονική πιστοποίηση της μετοχικής τους ιδιότητας πρέπει να περιέλθει στην Εταιρεία, το αργότερο μέχρι την τρίτη (3^η) ημέρα πριν από την συνεδρίαση της Γενικής Συνέλευσης, ήτοι έως και την 8^η Μαρτίου 2016. Σε περίπτωση σύγκλησης της Α' Επαναληπτικής Έκτακτης Γενικής Συνέλευσης, η ιδιότητα του μετόχου πρέπει να υφίσταται κατά την έναρξη της τέταρτης (4^{ης}) ημέρας πριν από την ημέρα Συνέλευσης της 23ης Μαρτίου 2016 (ημερομηνία καταγραφής), ήτοι κατά την έναρξη της 19^{ης} Μαρτίου 2016 και η σχετική έγγραφη βεβαίωση ή ηλεκτρονική πιστοποίηση της μετοχικής τους ιδιότητας πρέπει να περιέλθει στην Εταιρεία, το αργότερο μέχρι την τρίτη (3^η) ημέρα πριν από την συνεδρίαση της Γενικής Συνέλευσης, ήτοι έως και την 20^η Μαρτίου 2016. Έναντι της Εταιρείας θεωρείται ότι έχει δικαίωμα συμμετοχής και ψήφου στην Γενική Συνέλευση μόνον όποιος φέρει την ιδιότητα του μετόχου κατά την ημερομηνία καταγραφής. Σε περίπτωση μη συμμόρφωσης προς τις άνω διατάξεις του άρθρου 28α' του Κ.Ν. 2190/1920, ο εν λόγω μέτοχος μετέχει στη Γενική Συνέλευση μόνο μετά από άδειά της. Σημειώνεται ότι η άσκηση των εν λόγω δικαιωμάτων συμμετοχής και ψήφου δεν προϋποθέτει τη δέσμευση των μετόχων του δικαιούχου ούτε την τήρηση άλλης ανάλογης διαδικασίας, η οποία περιορίζει τη δυνατότητα πώλησης και μεταβίβασης αυτών κατά το χρονικό διάστημα που μεσολαβεί ανάμεσα στην Ημερομηνία Καταγραφής και στην ημερομηνία συνεδρίασης της οικείας Γενικής Συνέλευσης. Διαθέσιμες πληροφορίες και έγγραφα: Οι πληροφορίες και τα έγγραφα που προβλέπονται στο άρθρο 27 παρ. 3 του Κ.Ν. 2190/1920, συμπεριλαμβανομένου του πλήρους κειμένου της πρόσκλησης για σύγκληση της Γενικής Συνέλευσης, όπου παρατίθενται αναλυτικά (α) τα Δικαιώματα Συμμετοχής στην Έκτακτη Γενική Συνέλευση των μετόχων της εταιρείας της 11^{ης} Μαρτίου 2016, καθώς και στις τυχόν επαναληπτικές αυτής (β) η Διαδικασία για την Άσκηση του Δικαιώματος Ψήφου μέσω Αντιπροσώπου και (γ) τα Δικαιώματα Μειοψηφίας, του εντύπου διορισμού αντιπροσώπου και των σχεδίων απόφασης για τα θέματα της ημερήσιας διάταξης, θα διατίθενται σε έγχαρτη μορφή στα γραφεία της έδρας της Εταιρείας στο Κορωπί Αττικής, 47^ο χιλ. Αττικής Οδού (τμήμα μετόχων της Εταιρείας υπεύθυνος Βασίλειος Ραγκαβάς) και σε ηλεκτρονική μορφή στο διαδίκτυο, με ανάρτησή τους στην ιστοσελίδα της Εταιρείας www.edrasis.gr.

Γ.Ε. ΔΗΜΗΤΡΙΟΥ Α.Ε.Ε.

Έκτακτη Γενική Συνέλευση την δεκάτη πέμπτη (**15η**) **Μαρτίου 2016**, ημέρα Τρίτη και **ώρα 16:30**, στην έδρα της Εταιρείας στο Δήμο Αιγάλεω Αττικής και στα επί της οδού Κηφισού, αριθμ. 6 γραφεία της Εταιρείας, προς συζήτηση και λήψη αποφάσεων επί των εξής θεμάτων ημερήσιας διάταξης: ΘΕΜΑΤΑ ΗΜΕΡΗΣΙΑΣ ΔΙΑΤΑΞΗΣ: 1) Έκδοση κοινού έγχαρτου ομολογιακού δανείου ποσού ευρώ εννιακοσίων τριάντα χιλιάδων (€ 930.000,00) εξασφαλισμένου με ενοχικές ασφάλειες, σύμφωνα με τις διατάξεις του Ν. 3156/2003, έως τις 30/04/2016, και 2) Εξουσιοδότηση προς το Διοικητικό Συμβούλιο της Εταιρείας για τον καθορισμό των ειδικότερων όρων του ανωτέρω ομολογιακού δανείου. Σε περίπτωση που δεν επιτευχθεί απαρτία για το σύνολο ή για ορισμένα θέματα της ημερήσιας διάταξης, οι κ.κ. Μέτοχοι της Εταιρείας καλούνται σε: Α' Επαναληπτική Έκτακτη Γενική Συνέλευση στον ίδιο χώρο την 28/03/2016, ημέρα Δευτέρα και ώρα 16:00. Σε περίπτωση μη επίτευξης και πάλι της προβλεπόμενης απαρτίας από το Νόμο και το Καταστατικό, για το σύνολο ή για ορισμένα θέματα της ημερήσιας διάταξης, οι μέτοχοι καλούνται σε Β' Επαναληπτική Έκτακτη Γενική Συνέλευση την 08/04/2016, ημέρα Παρασκευή και ώρα 16:00 στον ίδιο χώρο. Σύμφωνα με τον Κ.Ν. 2190/1920, ως τροποποιήθηκε και ισχύει, η Εταιρεία ενημερώνει τους μετόχους για τα ακόλουθα: Ημερομηνία Καταγραφής Έκτακτης Γενικής Συνέλευσης και Επαναληπτικών Γενικών Συνελεύσεων. Για τη συμμετοχή στην Έκτακτη Γενική Συνέλευση η ιδιότητα του μετόχου πρέπει να υφίσταται κατά την έναρξη της πέμπτης ημέρας πριν από την ημέρα συνεδρίασης της Γενικής Συνέλευσης της 15ης Μαρτίου 2016, ήτοι την 10^η Μαρτίου 2016. Για τη συμμετοχή στην Α' Επαναληπτική Έκτακτη Γενική Συνέλευση η ιδιότητα του μετόχου πρέπει να υφίσταται κατά την έναρξη της τέταρτης ημέρας πριν από την ημέρα συνεδρίασης της Γενικής Συνέλευσης της 28ης Μαρτίου 2016, ήτοι την 24^η Μαρτίου 2016. Αντίστοιχα για τη συμμετοχή στην Β' Επαναληπτική Έκτακτη Γενική Συνέλευση, η ιδιότητα του μετόχου πρέπει να υφίσταται κατά την έναρξη της τέταρτης ημέρας πριν από την ημέρα συνεδρίασης της Γενικής Συνέλευσης της 8ης Απριλίου 2016, ήτοι την 4η Απριλίου 2016. Έναντι της Εταιρείας θεωρείται ότι έχει δικαίωμα συμμετοχής και ψήφου στη Γενική Συνέλευση μόνον όποιος φέρει την ιδιότητα του μετόχου κατά την αντίστοιχη Ημερομηνία Καταγραφής. Σε περίπτωση μη συμμόρφωσης προς τις διατάξεις του άρθρου 28α του Κ.Ν. 2190/1920, ο εν λόγω μέτοχος μετέχει στη Γενική Συνέλευση μόνο μετά από άδειά της. Η άσκηση των εν λόγω δικαιωμάτων δεν προϋποθέτει τη δέσμευση των μετόχων του δικαιούχου ούτε την τήρηση άλλης ανάλογης διαδικασίας, η οποία περιορίζει τη δυνατότητα πώλησης και μεταβίβασης αυτών κατά το χρονικό διάστημα που μεσολαβεί ανάμεσα στην Ημερομηνία Καταγραφής και στη Γενική Συνέλευση. Κάθε μετοχή έχει δικαίωμα μίας ψήφου. Για την απόδειξη της μετοχικής ιδιότητας κάθε μέτοχος πρέπει να προσκομίσει στην Εταιρεία σχετική έγγραφη βεβαίωση της Ε.Χ.Α.Ε. το αργότερο την τρίτη ημέρα πριν από τη συνεδρίαση της Γενικής Συνέλευσης ή

της τυχόν επαναληπτικής αυτής. Εναλλακτικά, η απόδειξη της μετοχικής ιδιότητας μπορεί να γίνει με απευθείας ηλεκτρονική σύνδεση της Εταιρείας με τα αρχεία του ως άνω φορέα. Διαδικασία άσκησης δικαιώματος ψήφου μέσω αντιπροσώπου. Ο μέτοχος συμμετέχει στη Γενική Συνέλευση και ψηφίζει είτε αυτοπροσώπως είτε μέσω αντιπροσώπων. Αντιπρόσωπος που ενεργεί για περισσότερους μετόχους μπορεί να ψηφίζει διαφορετικά για κάθε μέτοχο. Ο διορισμός και η ανάκληση αντιπροσώπου για τη συμμετοχή στη Γενική Συνέλευση γίνεται εγγράφως και κοινοποιείται στην Εταιρεία με κατάθεση του σχετικού εγγράφου στα γραφεία της έδρας της Εταιρείας (οδός Κηφισού, αριθμ. 6 στο Αιγάλεω Αττικής, υπόψη Τμήματος Εξυπηρέτησης Μετόχων) ή ταχυδρομικώς τουλάχιστον τρεις (3) ημέρες πριν από την ημερομηνία της Γενικής Συνέλευσης ή της τυχόν επαναληπτικής αυτής. Κάθε μέτοχος μπορεί να διορίζει μέχρι τρεις (3) αντιπροσώπους. Ωστόσο, αν ο μέτοχος κατέχει μετοχές της Εταιρείας, οι οποίες εμφανίζονται σε περισσότερους του ενός λογαριασμό αξιών, ο περιορισμός αυτός δεν εμποδίζει το μέτοχο να ορίζει διαφορετικούς αντιπροσώπους για τις μετοχές που εμφανίζονται στον κάθε λογαριασμό αξιών σε σχέση με ορισμένη Γενική Συνέλευση. Η Εταιρεία έχει καταστήσει διαθέσιμο στην ιστοσελίδα της (www.gedsa.gr) το έντυπο που χρησιμοποιεί για το διορισμό αντιπροσώπου. Ο δικαιούχος καλείται να μεριμνά για την επιβεβαίωση της επιτυχούς αποστολής του εντύπου διορισμού αντιπροσώπου και της παραλαβής του από την Εταιρεία, καλώντας στο τηλέφωνο: 210 5386400. Ελλείψει σχετικής καταστατικής πρόβλεψης η Εταιρεία δε δέχεται ηλεκτρονικές κοινοποιήσεις διορισμού και ανάκλησης αντιπροσώπων. Ο αντιπρόσωπος μέτοχο υποχρεούται να γνωστοποιεί στην Εταιρεία, πριν από την έναρξη της συνεδρίασης της Γενικής Συνέλευσης, κάθε συγκεκριμένο γεγονός, το οποίο μπορεί να είναι χρήσιμο στους μετόχους για την αξιολόγηση του κινδύνου να εξυπηρετήσει ο αντιπρόσωπος άλλα συμφέροντα πλην των συμφερόντων του μετόχου. Κατά την έννοια της παρούσας παραγράφου, μπορεί να προκύπτει σύγκρουση συμφερόντων ιδίως όταν ο αντιπρόσωπος: α) είναι μέτοχος που ασκεί τον έλεγχο της Εταιρείας ή είναι άλλο νομικό πρόσωπο ή οντότητα η οποία ελέγχεται από το μέτοχο αυτόν, β) είναι μέλος του διοικητικού συμβουλίου ή της εν γένει διοίκησης της Εταιρείας ή μετόχο που ασκεί τον έλεγχο της Εταιρείας, ή άλλου νομικού προσώπου ή οντότητας που ελέγχεται από μέτοχο, γ) είναι υπάλληλος ή ορκωτός ελεγκτής της Εταιρείας ή μετόχου που ασκεί τον έλεγχο της Εταιρείας, ή άλλου νομικού προσώπου ή οντότητας που ελέγχεται από μέτοχο, ο οποίος ασκεί τον έλεγχο της Εταιρείας, δ) είναι σύζυγος ή συγγενής πρώτου βαθμού με ένα από τα φυσικά πρόσωπα που αναφέρονται στις περιπτώσεις (α) έως (γ). Διαδικασία για άσκηση του δικαιώματος ψήφου με αλληλογραφία. Το Καταστατικό της Εταιρείας προβλέπει τη δυνατότητα εξ αποστάσεως συμμετοχής των μετόχων στην ψηφοφορία. Οι μέτοχοι που ψηφίζουν δι' αλληλογραφίας υπολογίζονται για το σχηματισμό της απαρτίας και της πλειοψηφίας, εφόσον τα σχετικά ψηφοδέλτια έχουν παραληφθεί από την εταιρεία το αργότερο μέχρι την έναρξη συνεδρίασης της Γενικής Συνέλευσης. Δικαιώματα των μετόχων μειοψηφίας: (α) Με αίτηση μετόχων που εκπροσωπούν το ένα εικοστό (1/20) του καταβεβλημένου μετοχικού κεφαλαίου, το διοικητικό συμβούλιο της Εταιρείας υποχρεούται να εγγράψει στην ημερήσια διάταξη της Γενικής Συνέλευσης πρόσθετα θέματα, εάν η σχετική αίτηση περιέλθει στο διοικητικό συμβούλιο δεκαπέντε (15) τουλάχιστον ημέρες πριν από τη Γενική Συνέλευση. Τα πρόσθετα θέματα πρέπει να δημοσιεύονται ή να γνωστοποιούνται με ευθύνη του διοικητικού συμβουλίου, επτά (7) τουλάχιστον ημέρες πριν από τη γενική συνέλευση. Η αίτηση για την εγγραφή πρόσθετων θεμάτων στην ημερήσια διάταξη συνοδεύεται από αιτιολόγηση ή από σχέδιο απόφασης προς έγκριση στη Γενική Συνέλευση και η αναθεωρημένη ημερήσια διάταξη δημοσιοποιείται με τον ίδιο τρόπο όπως η προηγούμενη ημερήσια διάταξη, δεκατρείς (13) ημέρες πριν από την ημερομηνία της Γενικής Συνέλευσης και ταυτόχρονα τίθεται στη διάθεση των μετόχων στην ιστοσελίδα της Εταιρείας, μαζί με την αιτιολόγηση ή το σχέδιο απόφασης που έχει υποβληθεί από τους μετόχους κατά τα προβλεπόμενα στο άρθρο 27 παρ. 3 του Κ.Ν. 2190/1920. (β) Με αίτηση μετόχων που εκπροσωπούν το ένα εικοστό (1/20) του καταβεβλημένου μετοχικού κεφαλαίου, το διοικητικό συμβούλιο θέτει στη διάθεση των μετόχων κατά τα οριζόμενα στο άρθρο 27 παρ. 3 του Κ.Ν. 2190/1920, έξι (6) τουλάχιστον ημέρες πριν από την ημερομηνία της Γενικής Συνέλευσης, σχέδια αποφάσεων για θέματα που έχουν περιληφθεί στην αρχική ή την αναθεωρημένη ημερήσια διάταξη, αν η σχετική αίτηση περιέλθει στο διοικητικό συμβούλιο επτά (7) τουλάχιστον ημέρες πριν από την ημερομηνία της Γενικής Συνέλευσης. (γ) Με αίτηση μετόχου ή μετόχων που εκπροσωπούν το ένα εικοστό (1/20) του καταβεβλημένου μετοχικού κεφαλαίου, ο πρόεδρος της συνέλευσης υποχρεούται να αναβάλει μια μόνο φορά τη λήψη αποφάσεων από τη Γενική Συνέλευση, για όλα ή ορισμένα θέματα, ορίζοντας ημέρα συνέχισης της συνεδρίασης, αυτή που ορίζεται στην αίτηση των μετόχων, η οποία όμως δε μπορεί να απέχει περισσότερο από τριάντα (30) ημέρες από τη χρονολογία της αναβολής. Η μετά από αναβολή Γενική Συνέλευση αποτελεί συνέχιση της προηγούμενης και δεν απαιτείται η επανάληψη των διατυπώσεων δημοσίευσης της πρόσκλησης των μετόχων, σε αυτήν μπορούν να μετέχουν και νέοι μέτοχοι, με την τήρηση των διατάξεων των άρθρων 27 παράγραφος 2, 28 και 28α. (δ) Μετά από αίτηση οποιοσδήποτε μετόχου που υποβάλλεται στην Εταιρεία πέντε (5) τουλάχιστον πλήρεις ημέρες πριν από τη Γενική Συνέλευση, το διοικητικό συμβούλιο υποχρεούται να παρέχει στη Γενική Συνέλευση τις αιτούμενες συγκεκριμένες πληροφορίες για τις υποθέσεις της Εταιρείας, στο μέτρο που αυτές είναι χρήσιμες για την πραγματική εκτίμηση των θεμάτων της ημερήσιας διάταξης. Το διοικητικό συμβούλιο μπορεί να αρνηθεί την παροχή των πληροφοριών για αποχρώντα ουσιώδη λόγο, ο οποίος αναγράφεται στα πρακτικά. Το διοικητικό συμβούλιο μπορεί να απαντήσει ενιαία σε αιτήσεις μετόχων με το ίδιο περιεχόμενο. Υποχρέωση παροχής πληροφοριών δεν υφίσταται όταν οι σχετικές πληροφορίες διατίθενται ήδη στην ιστοσελίδα της Εταιρείας, ιδίως με τη μορφή ερωτήσεων και απαντήσεων. (ε) Μετά από αίτηση μετόχων που εκπροσωπούν το ένα πέμπτο (1/5) του καταβεβλημένου μετοχικού κεφαλαίου η οποία υποβάλλεται στην Εταιρεία πέντε (5) τουλάχιστον πλήρεις ημέρες πριν από τη Γενική Συνέλευση, το διοικητικό συμβούλιο υποχρεούται να παρέχει στη Γενική Συνέλευση πληροφορίες για την πορεία των εταιρικών υποθέσεων και την περιουσιακή κατάσταση της Εταιρείας. Το διοικητικό συμβούλιο μπορεί να αρνηθεί την παροχή των πληροφοριών για αποχρώντα ουσιώδη λόγο, ο οποίος αναγράφεται στα πρακτικά. (στ) Με αίτηση μετόχων που εκπροσωπούν το ένα εικοστό (1/20) του καταβεβλημένου μετοχικού κεφαλαίου, η λήψη αποφάσεως επί τινός θέματος της ημερήσιας διάταξης της Γενικής Συνέλευσης, ενεργείται δια ονομαστικής κλήσεως. Αντίστοιχες προθεσμίες για τυχόν άσκηση δικαιωμάτων μειοψηφίας των μετόχων ισχύουν και σε περίπτωση Επαναληπτικών Γενικών Συνελεύσεων. Σε όλες τις ανωτέρω αναφερόμενες περιπτώσεις οι αιτούντες μέτοχοι οφείλουν να αποδεικνύουν τη μετοχική τους ιδιότητα και τον αριθμό των μετοχών που κατέχουν κατά την άσκηση του σχετικού δικαιώματος. Τέτοια απόδειξη αποτελεί και η προσκόμιση βεβαίωσης από τον φορέα στον οποίο τηρούνται οι οικείες κινητές αξίες ή η πιστοποίηση της μετοχικής ιδιότητας με απευθείας ηλεκτρονική σύνδεση φορέα και Εταιρείας. Διαθέσιμα έγγραφα και πληροφορίες - Οι ενδιαφερόμενοι μέτοχοι δύναται να λαμβάνουν αντίγραφα των εγγράφων και σχεδίων αποφάσεων της παρ. 3 του άρθρου 27 του Κ.Ν. 2190/1920, όπως ισχύει, όπως ισχύει, προσερχόμενοι στα γραφεία της έδρας της Εταιρείας (οδός Κηφισού, αριθμ. 6, Αιγάλεω) ή επικοινωνώντας με το Τμήμα Εξυπηρέτησης Μετόχων στο τηλέφωνο 210 5386400. Τα ως άνω έγγραφα και οι πληροφορίες της παρ. 3 του άρθρου 27 του Κ.Ν. 2190/1920, όπως ισχύει, είναι επίσης διαθέσιμες στην ιστοσελίδα της Εταιρείας www.gedsa.gr.

GRIVALIA PROPERTIES A.E.E.A.Π.

Τακτική Γενική Συνέλευση, την **16/03/2016**, ημέρα Τετάρτη και **ώρα 12:00 μμ.** στην Αθήνα, στο «Μέγαρο Ιδρύματος Μποδοσάκη» (αίθουσα «Ιωάννης Σ. Λάτσης»), Λεωφ. Αμαλίας 20. Τα θέματα της ημερήσιας διάταξης είναι τα εξής:

1. Έγκριση Ετήσιων Οικονομικών Καταστάσεων χρήσης 2015, εκθέσεων του Διοικητικού Συμβουλίου και των Ελεγκτών και διανομής κερδών χρήσης 2015.
2. Απαλλαγή των μελών του Διοικητικού Συμβουλίου και των ελεγκτών από κάθε ευθύνη αποζημίωσης για τη χρήση 2015.
3. Εκλογή εταιρείας ορκωτών ελεγκτών – λογιστών για τη χρήση 2016 και καθορισμός της αμοιβής της.
4. Ορισμός εκπιμητών για τη χρήση 2016 και καθορισμός της αμοιβής τους.
5. Έγκριση συμβάσεων και αμοιβών κατά τα άρθρα 23α και 24 του κ.ν. 2190/1920-Προέγκριση αμοιβών για τη χρήση 2016.
6. Επανεκλογή του παρόντος Διοικητικού Συμβουλίου, καθορισμός των ανεξάρτητων μη εκτελεστικών μελών του και επικύρωση εκλογής του κ. Απόστολου Καζάκου ως μέλους του παρόντος Διοικητικού Συμβουλίου σε αντικατάσταση παραιτηθέντος.
7. Ορισμός μελών της Επιτροπής Ελέγχου.
8. Λοιπές ανακοινώσεις.

Σύμφωνα με το άρθρο 26 παρ. 2β και 28α του κ.ν. 2190/1920, η Εταιρεία ενημερώνει τους μετόχους για τα ακόλουθα:

ΔΙΚΑΙΩΜΑ ΣΥΜΜΕΤΟΧΗΣ ΚΑΙ ΨΗΦΟΥ ΣΤΗ ΓΕΝΙΚΗ ΣΥΝΕΛΕΥΣΗ - Στη Γενική Συνέλευση της 16ης Μαρτίου 2016 δικαιούται να συμμετέχει και να ψηφίζει όποιος εμφανίζεται ως μέτοχος κοινών μετοχών της Εταιρείας στα αρχεία του Συστήματος Άυλων Τίτλων (Σ.Α.Τ.) που διαχειρίζεται η «Ελληνικό Κεντρικό Αποθετήριο Τίτλων Ανώνυμη Εταιρεία» (ΕΛ.Κ.Α.Τ.), κατά την Παρασκευή 11 Μαρτίου 2016 («Ημερομηνία Καταγραφής»), δηλαδή κατά την έναρξη της πέμπτης (5ης) ημέρας πριν από την ημέρα συνεδρίασης της Γενικής Συνέλευσης. Η μετοχική ιδιότητα πιστοποιείται ηλεκτρονικά από την ΕΛ.Κ.Α.Τ με απευθείας ηλεκτρονική σύνδεση της Εταιρείας με τα αρχεία του Σ.Α.Τ.. Συνεπώς για να συμμετάσχει και να ψηφίσει στην Γενική Συνέλευση ο μέτοχος δεν απαιτείται να προσκομίσει σχετική έγγραφη βεβαίωση της ΕΛ.Κ.Α.Τ. Έναντι της Εταιρείας θεωρείται ότι δικαίωμα συμμετοχής και ψήφου στην Γενική Συνέλευση έχει μόνο όποιος φέρει την ιδιότητα του μετόχου κατά την αντίστοιχη Ημερομηνία Καταγραφής. Η άσκηση των εν λόγω δικαιωμάτων δεν προϋποθέτει τη δέσμευση των μετοχών του δικαιούχου ούτε την τήρηση άλλης ανάλογης διαδικασίας, η οποία περιορίζει την δυνατότητα πώλησης και μεταβίβασης αυτών κατά το χρονικό διάστημα που μεσολαβεί ανάμεσα στην Ημερομηνία Καταγραφής και στη Γενική Συνέλευση. Κάθε κοινή μετοχή δίνει δικαίωμα μίας ψήφου. **ΔΙΑΔΙΚΑΣΙΑ ΣΥΜΜΕΤΟΧΗΣ ΚΑΙ ΨΗΦΟΥ ΜΕΣΩ ΑΝΤΙΠΡΟΣΩΠΟΥ** - Ο μέτοχος συμμετέχει στην Γενική Συνέλευση και ψηφίζει είτε αυτοπροσώπως είτε μέσω αντιπροσώπων. Κάθε μέτοχος μπορεί να διορίζει μέχρι τρεις (3) αντιπροσώπους και τα νομικά πρόσωπα/μέτοχοι μπορούν να ορίζουν ως εκπροσώπους τους μέχρι τρία (3) φυσικά πρόσωπα. Σε περίπτωση που μέτοχος κατέχει μετοχές της Εταιρείας, οι οποίες εμφανίζονται σε περισσότερους του ενός λογαριασμούς αξιών, αυτός μπορεί να ορίσει διαφορετικούς αντιπροσώπους για τις μετοχές που εμφανίζονται στον κάθε λογαριασμό αξιών. Αντιπρόσωπος που ενεργεί για περισσότερους μετόχους μπορεί να ψηφίζει διαφορετικά για κάθε μέτοχο. Το καταστατικό της Εταιρείας δεν προβλέπει την δυνατότητα συμμετοχής των μετόχων στη Γενική Συνέλευση με ηλεκτρονικά μέσα, χωρίς την φυσική παρουσία τους στον τόπο διεξαγωγής της, ούτε τη δυνατότητα ψήφου εξ αποστάσεως είτε με ηλεκτρονικά μέσα είτε δι' αλληλογραφίας, καθώς και τη δυνατότητα διορισμού και ανάκλησης αντιπροσώπου με ηλεκτρονικά μέσα. Έντυπο πληρεξουσιότητας για τον διορισμό αντιπροσώπου θα είναι διαθέσιμο στους μετόχους α) σε έντυπη μορφή στην Διεύθυνση Διαχείρισης Δεδομένων Μετόχων και Επενδυτών της Τράπεζας Eurobank Ergasias A.E., Πεσμαζόγλου 2-6, 10175, Αθήνα (τηλ. 210 – 3704717) και β) σε ηλεκτρονική μορφή στην ιστοσελίδα της Εταιρείας (www.grivalia.com). Το ανωτέρω έντυπο πρέπει να κατατεθεί συμπληρωμένο και υπογεγραμμένο στην Εταιρεία στην προαναφερόμενη υπό στοιχείο α) διεύθυνση, τουλάχιστον τρεις (3) ημέρες πριν από την ημερομηνία της Γενικής Συνέλευσης. Ο αντιπρόσωπος υποχρεούται να γνωστοποιεί στην Εταιρεία, πριν από την έναρξη της συνεδρίασης της Γενικής Συνέλευσης κάθε συγκεκριμένο γεγονός, το οποίο μπορεί να είναι χρήσιμο στους μετόχους για την αξιολόγηση του κινδύνου να εξυπηρετήσει ο αντιπρόσωπος άλλα συμφέροντα πλην των συμφερόντων του μετόχου. Σύγκρουση συμφερόντων είναι δυνατόν να προκύπτει ιδίως όταν ο αντιπρόσωπος είναι:

- α) μέτοχος που ασκεί τον έλεγχο της Εταιρείας ή άλλο νομικό πρόσωπο ή οντότητα που ελέγχεται από τον μέτοχο αυτόν.
 - β) μέλος του Διοικητικού Συμβουλίου ή της εν γένει διοίκησης της Εταιρείας ή μετόχου που ασκεί τον έλεγχο της Εταιρείας ή άλλου νομικού προσώπου ή οντότητας που ελέγχεται από μέτοχο ο οποίος ασκεί τον έλεγχο της Εταιρείας.
 - γ) υπάλληλος ή ορκωτός ελεγκτής της Εταιρείας ή μετόχου που ασκεί τον έλεγχό της ή άλλου νομικού προσώπου ή οντότητας που ελέγχεται από μέτοχο ο οποίος ασκεί τον έλεγχο της Εταιρείας.
 - δ) σύζυγος ή συγγενής πρώτου βαθμού με ένα από τα φυσικά πρόσωπα που αναφέρονται στις περιπτώσεις α έως γ.
- ΔΙΚΑΙΩΜΑΤΑ ΜΕΙΟΨΗΦΙΑΣ ΤΩΝ ΜΕΤΟΧΩΝ** - 1. Μέτοχοι που εκπροσωπούν το ένα εικοστό (1/20) του καταβεβλημένου μετοχικού κεφαλαίου της Εταιρείας μπορούν να ζητήσουν:

- α) την εγγραφή στην ημερήσια διάταξη της Γενικής Συνέλευσης πρόσθετων θεμάτων, με αίτησή τους που πρέπει να περιέλθει στο Δ.Σ. έως την Τρίτη 1 Μαρτίου 2016, η οποία θα συνοδεύεται από αιτιολόγηση ή από σχέδιο απόφασης προς έγκριση στην Γενική Συνέλευση.
- β) να τεθούν στην διάθεση των μετόχων έως την Πέμπτη 10 Μαρτίου 2016, σχέδια αποφάσεων για θέματα που έχουν περιληφθεί στην αρχική ή τυχόν αναθεωρημένη ημερήσια διάταξη, με αίτησή τους που πρέπει να περιέλθει στο Διοικητικό Συμβούλιο έως την Τετάρτη 9 Μαρτίου 2016.

2. Οποιοσδήποτε μέτοχος μπορεί να ζητήσει, με αίτησή του που υποβάλλεται στην Εταιρεία έως την Παρασκευή 11 Μαρτίου 2016, την παροχή στην Γενική Συνέλευση συγκεκριμένων πληροφοριών για τις υποθέσεις της Εταιρείας, στο μέτρο που αυτές είναι χρήσιμες για την πραγματική εκτίμηση των θεμάτων της ημερήσιας διάταξης.

3. Μέτοχοι που εκπροσωπούν το ένα πέμπτο (1/5) του καταβεβλημένου μετοχικού κεφαλαίου της Εταιρείας δικαιούνται να ζητήσουν με αίτησή τους που υποβάλλεται στην Εταιρεία έως την Παρασκευή 11 Μαρτίου 2016, την παροχή στη Γενική Συνέλευση πληροφοριών για την πορεία των εταιρικών υποθέσεων και την περιουσιακή κατάσταση της Εταιρείας.

Λεπτομερέστερες πληροφορίες σχετικά με τα ανωτέρω δικαιώματα μειοψηφίας και τους όρους άσκησής τους είναι διαθέσιμες στην ιστοσελίδα της Εταιρείας (www.grivalia.com).

ΔΙΑΘΕΣΙΜΑ ΕΓΓΡΑΦΑ ΚΑΙ ΠΛΗΡΟΦΟΡΙΕΣ - Το πλήρες κείμενο των εγγράφων που πρόκειται να υποβληθούν στην Γενική Συνέλευση και των σχεδίων απόφασης για κάθε θέμα της ημερήσιας διάταξης είναι διαθέσιμο σε έντυπη μορφή στην Διεύθυνση Διαχείρισης Δεδομένων Μετόχων και Επενδυτών της Τράπεζας Eurobank Ergasias A.E., Πεσμαζόγλου 2-6, 10175, Αθήνα (τηλ. 210 – 3704717), από όπου οι μέτοχοι μπορούν να λαμβάνουν αντίγραφα. Όλα τα ανωτέρω έγγραφα, η παρούσα Πρόσκληση, ο συνολικός αριθμός των υφισταμένων σήμερα μετοχών και δικαιωμάτων ψήφου, τα έντυπα για την ψήφο μέσω αντιπροσώπου, η αναλυτική επεξήγηση των θεμάτων της ημερήσιας διάταξης και τα σχέδια αποφάσεων της Γενικής Συνέλευσης είναι διαθέσιμα σε ηλεκτρονική μορφή στην ιστοσελίδα της Εταιρείας (www.grivalia.com).

TRASTOR A.E.E.A.Π.

Τακτική Γενική Συνέλευση την 21/03/2016 ημέρα Δευτέρα και **ώρα 11:00**, στην Αθήνα, στην οδό Πανεπιστημίου αρ. 18, στον 8ο όροφο. Σε περίπτωση μη επίτευξης της απαιτούμενης απαρτίας για τα θέματα της ημερήσιας διάταξης, καλούνται οι κ.κ. Μέτοχοι σε Α Επαναληπτική Γενική Συνέλευση την 1η Απριλίου 2016, ημέρα Παρασκευή και ώρα 11:00, στην Αθήνα, στην οδό Πανεπιστημίου αρ. 18, στον 8ο όροφο. Τα θέματα της ημερήσιας διάταξης είναι τα ακόλουθα:

1. Έγκριση της Ετήσιας Οικονομικής Έκθεσης επί των Ενοποιημένων Οικονομικών Καταστάσεων της Εταιρείας και του Ομίλου της εταιρικής χρήσης 2015 (01.01.2015 έως 31.12.2015, μετά των Ετησίων Οικονομικών Καταστάσεων (εταιρικών και ενοποιημένων) της εν λόγω Εταιρικής Χρήσης (01.01.2015 έως 31.12.2015 καθώς και των σχετικών Ετησίων Εκθέσεων του Διοικητικού Συμβουλίου και του Ορκωτού Ελεγκτή - Λογιστή.
2. Έγκριση περί μη διανομής μερίσματος για την εταιρική χρήση 2015.
3. Απαλλαγή των μελών του Διοικητικού Συμβουλίου και του Ορκωτού Ελεγκτή - Λογιστή από κάθε ευθύνη για την δραστηριότητά τους, κατά την εταιρική χρήση, που έληξε την 31.12.2015 (01.01.2015 έως 31.12.2015).
4. Εκλογή ενός τακτικού και ενός αναπληρωματικού Ορκωτού Ελεγκτή-Λογιστή για τον φορολογικό έλεγχο για την χρήση 2016 και τον έλεγχο της χρήσης 2016 των Ετήσιων και Εξαμηνιαίων Οικονομικών καταστάσεων (εταιρικών και ενοποιημένων), και καθορισμός της αμοιβής τους.
5. Εκλογή Ορκωτού Εκτιμητή κατ' άρθρο 22 παρ. 7 του ν. 2778/1999.
6. Έγκριση καταβολής αμοιβών και αποζημιώσεων στα μέλη του Διοικητικού Συμβουλίου για την Εταιρική Χρήση 2015 και προέγκριση αυτών για την Εταιρική Χρήση 2016.
7. Χορήγηση άδειας σύμφωνα με το άρθρο 23 του κ.ν. 2190/1920 στα μέλη του Διοικητικού Συμβουλίου και σε Διευθυντές να μετέχουν σε Διοικητικά Συμβούλια ή/και στη διοίκηση άλλων Εταιρειών.
8. Έγκριση συμβάσεων μεταξύ της εταιρείας και προσώπων του άρθρου 23α παρ. 5 του κ.ν. 2190/1920.
9. Άλλα θέματα και ανακοινώσεις

Στη Συνέλευση αυτή έχουν δικαίωμα να λάβουν μέρος και να ψηφίσουν Μέτοχοι οι οποίοι θα είναι εγγεγραμμένοι κατά την έναρξη της 16.03.2016 στο αρχείο μετόχων της Εταιρείας που τηρείται ηλεκτρονικά στην εταιρία «Ελληνικό Κεντρικό Αποθετήριο Τίτλων» (ΕΛΚΑΤ), χωρίς να απαιτείται δέσμευση των μετόχων τους. Σε περίπτωση μη επίτευξης απαρτίας κατά την ανωτέρω αρχική συνεδρίαση, στην Α Επαναληπτική Γενική Συνέλευση θα έχουν δικαίωμα να λάβουν μέρος και να ψηφίσουν Μέτοχοι οι οποίοι θα είναι εγγεγραμμένοι στο ανωτέρω αρχείο κατά την έναρξη της 28.03.2016. Οι Μέτοχοι που επιθυμούν να συμμετάσχουν στη Γενική Συνέλευση μέσω πληρεξουσίου οφείλουν να καταθέσουν τη σχετική εξουσιοδότηση αντιπροσώπευσης, που είναι διαθέσιμη στα γραφεία της έδρας της Εταιρείας, οδός Σταδίου αρ. 10, 4ος όροφος, στην ιστοσελίδα <http://www.trastor-reic.gr> και στο Μετοχολόγιο, Πανεπιστημίου 25-29, Αθήνα 105 64 (2ος όροφος), το αργότερο την τρίτη ημέρα πριν από τη συνεδρίαση της κάθε Γενικής Συνέλευσης. Σε σχέση με την ανωτέρω Γενική Συνέλευση οι Μέτοχοι της Εταιρείας έχουν και τα εξής δικαιώματα:

(Α) Μέτοχοι που εκπροσωπούν τουλάχιστον ένα εικοστό (1/20) του καταβεβλημένου μετοχικού κεφαλαίου, μπορούν με αίτησή τους, η οποία πρέπει να περιέλθει στο Διοικητικό Συμβούλιο δέκα πέντε (15) τουλάχιστον ημέρες πριν από τη Γενική Συνέλευση, να ζητήσουν από το Διοικητικό Συμβούλιο να εγγράψει στην ημερήσια διάταξη της Γενικής Συνέλευσης, πρόσθετα θέματα. Η αίτηση πρέπει να συνοδεύεται από αιτιολόγηση ή από σχέδιο απόφασης προς έγκριση στη Γενική Συνέλευση.

(Β) Μέτοχοι που εκπροσωπούν τουλάχιστον ένα εικοστό (1/20) του καταβεβλημένου μετοχικού κεφαλαίου, μπορούν με αίτησή τους, η οποία πρέπει να περιέλθει στο Διοικητικό Συμβούλιο επτά (7) τουλάχιστον ημέρες πριν από τη Γενική Συνέλευση, να ζητήσουν από το Διοικητικό Συμβούλιο να θέσει στη διάθεση των μετόχων με ανάρτηση στην ιστοσελίδα της Εταιρείας (<http://www.trastor-reic.gr>), τουλάχιστον έξι (6) ημέρες πριν την ημερομηνία της Γενικής Συνέλευσης, σχέδια απόφασης για τα θέματα που έχουν περιληφθεί στην αρχική ή την αναθεωρημένη ημερήσια διάταξη.

(Γ) Με αίτηση οποιοδήποτε μετόχου που υποβάλλεται στην Εταιρεία πέντε (5) τουλάχιστον πλήρεις ημέρες πριν από τη Γενική Συνέλευση, μπορεί να ζητηθεί από το Διοικητικό Συμβούλιο να παράσχει στη Γενική Συνέλευση τις αιτούμενες συγκεκριμένες πληροφορίες για τις υποθέσεις της Εταιρείας, στο μέτρο που αυτές είναι χρήσιμες για την πραγματική εκτίμηση των θεμάτων της ημερήσιας διάταξης.

(Δ) Μέτοχοι που εκπροσωπούν το ένα πέμπτο (1/5) του καταβεβλημένου μετοχικού κεφαλαίου, μπορούν με αίτησή τους, η οποία υποβάλλεται στην Εταιρεία πέντε (5) τουλάχιστον πλήρεις ημέρες πριν από τη Γενική Συνέλευση, να ζητήσουν από το Διοικητικό Συμβούλιο να παράσχει στη Γενική Συνέλευση πληροφορίες για την πορεία των εταιρικών υποθέσεων και την περιουσιακή κατάσταση της Εταιρείας.

Οι πληροφορίες της παρ. 3 του άρθρου 27 του κ.ν.2190/1920 είναι διαθέσιμες στα γραφεία της έδρας της Εταιρείας, οδός Σταδίου αρ. 10, 4ος όροφος, και στην ιστοσελίδα <http://www.trastor-reic.gr>.

ΔΟΜΙΚΗ ΚΡΗΤΗΣ Α.Ε.*

Έκτακτη Γενική Συνέλευση την 30/03/2016, ημέρα της εβδομάδας Τετάρτη και **ώρα 10:00 π.μ.** στο Ηράκλειο, στην έδρα της εταιρείας οδό Κορωναίου 14, προκειμένου να ληφθούν αποφάσεις για τα παρακάτω:

Θέμα της Ημερήσιας Διάταξης:

Έκδοση κοινού Ομολογιακού Δανείου, ποσού τριών εκατομμυρίων εκατό χιλιάδων Ευρώ (€ 3.100.000) και παροχή εξουσιοδότησης στο Διοικητικό Συμβούλιο.

I. ΔΙΚΑΙΩΜΑ ΣΥΜΜΕΤΟΧΗΣ ΚΑΙ ΨΗΦΟΥ - Στην Έκτακτη Γενική Συνέλευση δικαιούται να συμμετέχει όποιο φυσικό ή νομικό πρόσωπο εμφανίζεται ως μέτοχος στα αρχεία του Συστήματος Άυλων Τίτλων που διαχειρίζεται η "Ελληνικά Χρηματιστήρια Α.Ε." (Ε.Χ.Α.Ε.), στο οποίο τηρούνται οι κινητές αξίες (μετοχές) της Εταιρείας κατά την έναρξη της πέμπτης (5ης) ημέρας πριν από την ημέρα συνεδρίασης της 30ης Μαρτίου 2016, ήτοι κατά τις 25/3/2016 (ημερομηνία καταγραφής). Η απόδειξη της μετοχικής ιδιότητας γίνεται με την προσκόμιση σχετικής έγγραφης βεβαίωσης του ως άνω φορέα ή, εναλλακτικά, με απευθείας ηλεκτρονική σύνδεση της Εταιρείας με τα αρχεία αυτού. Η σχετική έγγραφη βεβαίωση της Ε.Χ.Α.Ε ή η ηλεκτρονική πιστοποίηση σχετικά με τη μετοχική ιδιότητα πρέπει να περιέλθει στα γραφεία της Εταιρείας (Κορωναίου 14, Τ.Κ. 712.02 Ηράκλειο Κρήτης) το αργότερο την τρίτη ημέρα πριν από τη συνεδρίαση της Γενικής Συνέλευσης, δηλαδή μέχρι και την 27/3/2016. Έναντι της Εταιρείας θεωρείται ότι έχει δικαίωμα συμμετοχής και ψήφου στη Γενική Συνέλευση μόνον όποιος φέρει την ιδιότητα του μετόχου κατά την ανωτέρω οριζόμενη ημερομηνία καταγραφής. Σε περίπτωση μη συμμόρφωσης του μετόχου προς τις διατάξεις του άρθρου 28α του Κ.Ν. 2190/1920, αυτός μετέχει στη Γενική Συνέλευση μόνο μετά από άδειά της. Η άσκηση των εν λόγω δικαιωμάτων δεν προϋποθέτει τη δέσμευση των μετόχων του δικαιούχου ούτε την τήρηση άλλης ανάλογης διαδικασίας, η οποία περιορίζει τη δυνατότητα πώλησης και μεταβίβασης αυτών κατά το χρονικό διάστημα που μεσολαβεί ανάμεσα στην ημερομηνία καταγραφής και στη Γενική Συνέλευση. II. ΔΙΑΔΙΚΑΣΙΑ ΓΙΑ ΤΗΝ ΑΣΚΗΣΗ ΔΙΚΑΙΩΜΑΤΟΣ

ΨΗΦΟΥ ΜΕΣΩ ΑΝΤΙΠΡΟΣΩΠΟΥ - Ο μέτοχος συμμετέχει στην Έκτακτη Γενική Συνέλευση και ψηφίζει είτε αυτοπροσώπως είτε μέσω αντιπροσώπων του. Κάθε μέτοχος μπορεί να διορίζει μέχρι τρεις (3) αντιπροσώπους. Νομικά πρόσωπα μετέχουν ορίζοντας ως εκπροσώπους τους μέχρι τρία (3) φυσικά πρόσωπα. Ωστόσο, αν ο μέτοχος κατέχει μετοχές της Εταιρείας, οι οποίες εμφανίζονται σε περισσότερους του ενός λογαριασμούς αξιών, ο περιορισμός αυτός δεν τον εμποδίζει να ορίσει διαφορετικούς αντιπροσώπους για τις μετοχές του που εμφανίζονται στον κάθε λογαριασμό αξιών. Αντιπρόσωπος που ενεργεί για περισσότερους μετόχους μπορεί να ψηφίζει διαφορετικά για κάθε μέτοχο. Ο διορισμός και η ανάκληση αντιπροσώπου του μετόχου γίνεται εγγράφως και κοινοποιείται στην Εταιρεία. Η Εταιρεία διαθέτει στα γραφεία της στο Ηράκλειο στην οδό Κορωναίου 14, τα έντυπα που οφείλει να χρησιμοποιεί ο μέτοχος για τον ορισμό του/των αντιπροσώπου/ων του. Τα έντυπα αυτά, κατατίθενται, συμπληρωμένα και υπογεγραμμένα από το μέτοχο στα γραφεία της Εταιρείας στο Ηράκλειο στην οδό Κορωναίου 14, τρεις (3) τουλάχιστον ημέρες πριν από την ημερομηνία της Έκτακτης Γενικής Συνέλευσης. Δεν παρέχεται η δυνατότητα συμμετοχής και άσκησης του δικαιώματος ψήφου στη Γενική Συνέλευση, με ηλεκτρονικά μέσα ή με αλληλογραφία. Ο αντιπρόσωπος μετόχου υποχρεούται να γνωστοποιεί στην Εταιρεία, πριν από την έναρξη της συνεδρίασης της Γενικής Συνέλευσης, κάθε συγκεκριμένο γεγονός, το οποίο μπορεί να είναι χρήσιμο στους μετόχους για την αξιολόγηση του κινδύνου να εξυπηρετήσει ο αντιπρόσωπος άλλα συμφέροντα πλην των συμφερόντων του αντιπροσωπευόμενου μετόχου. Σύγκρουση συμφερόντων μπορεί να προκύπτει ιδίως όταν ο αντιπρόσωπος: α) είναι μέτοχος που ασκεί τον έλεγχο της Εταιρείας ή είναι άλλο νομικό πρόσωπο ή οντότητα η οποία ελέγχεται από το μέτοχο αυτόν, β) είναι μέλος του διοικητικού συμβουλίου ή της εν γένει διοίκησης της Εταιρείας ή μετόχου που ασκεί τον έλεγχο της Εταιρείας, ή άλλου νομικού προσώπου ή οντότητας που ελέγχεται από μέτοχο ο οποίος ασκεί τον έλεγχο της Εταιρείας, ή άλλου νομικού προσώπου ή οντότητας που ελέγχεται από μέτοχο, ο οποίος ασκεί τον έλεγχο της Εταιρείας, ή άλλου νομικού προσώπου ή οντότητας που ελέγχεται από μέτοχο, ο οποίος ασκεί τον έλεγχο της Εταιρείας, δ) είναι σύζυγος ή συγγενής πρώτου βαθμού με ένα από τα φυσικά πρόσωπα που αναφέρονται στις περιπτώσεις (α) έως (γ). III. ΔΙΚΑΙΩΜΑΤΑ ΜΕΙΟΨΗΦΙΑΣ ΤΩΝ ΜΕΤΟΧΩΝ - (α) Με αίτηση μετόχων που εκπροσωπούν το ένα εικοστό (1/20) του καταβεβλημένου μετοχικού κεφαλαίου, το διοικητικό συμβούλιο της Εταιρείας υποχρεούται να εγγράψει στην ημερήσια διάταξη της Γενικής Συνέλευσης πρόσθετα θέματα, εάν η σχετική αίτηση περιέλθει στο διοικητικό συμβούλιο δεκαπέντε (15) τουλάχιστον ημέρες πριν από τη Γενική Συνέλευση. Η αίτηση για την εγγραφή πρόσθετων θεμάτων στην ημερήσια διάταξη συνοδεύεται από αιτιολόγηση ή από σχέδιο απόφασης προς έγκριση στη Γενική Συνέλευση και η αναθεωρημένη ημερήσια διάταξη δημοσιοποιείται με τον ίδιο τρόπο όπως η προηγούμενη ημερήσια διάταξη, δεκατρείς (13) ημέρες πριν από την ημερομηνία της Γενικής Συνέλευσης και ταυτόχρονα τίθεται στη διάθεση των μετόχων στην ιστοσελίδα της Εταιρείας, μαζί με την αιτιολόγηση ή το σχέδιο απόφασης που έχει υποβληθεί από τους μετόχους κατά τα προβλεπόμενα στο άρθρο 27 παρ. 3 του Κ.Ν. 2190/1920. (β) Με αίτηση μετόχων που εκπροσωπούν το ένα εικοστό (1/20) του καταβεβλημένου μετοχικού κεφαλαίου, το διοικητικό συμβούλιο θέτει στη διάθεση των μετόχων κατά τα οριζόμενα στο άρθρο 27 παρ. 3 του Κ.Ν. 2190/1920, έξι (6) τουλάχιστον ημέρες πριν από την ημερομηνία της Γενικής Συνέλευσης, σχέδια αποφάσεων για θέματα που έχουν περιληφθεί στη αρχική ή την αναθεωρημένη ημερήσια διάταξη, αν η σχετική αίτηση περιέλθει στο διοικητικό συμβούλιο επτά (7) τουλάχιστον ημέρες πριν από την ημερομηνία της Γενικής Συνέλευσης. (γ) Μετά από αίτηση οποιουδήποτε μετόχου που υποβάλλεται στην Εταιρεία πέντε (5) τουλάχιστον πλήρεις ημέρες πριν από τη Γενική Συνέλευση, το διοικητικό συμβούλιο υποχρεούται να παρέχει στη Γενική Συνέλευση τις αιτούμενες συγκεκριμένες πληροφορίες για τις υποθέσεις της Εταιρείας, στο μέτρο που αυτές είναι χρήσιμες για την πραγματική εκτίμηση των θεμάτων της ημερήσιας διάταξης. Το διοικητικό συμβούλιο μπορεί να αρνηθεί την παροχή των πληροφοριών για αποχρώντα ουσιώδη λόγο, ο οποίος αναγράφεται στα πρακτικά. Το διοικητικό συμβούλιο μπορεί να απαντήσει ενιαία σε αιτήσεις μετόχων με το ίδιο περιεχόμενο. Υποχρέωση παροχής πληροφοριών δεν υφίσταται όταν οι σχετικές πληροφορίες διατίθενται ήδη στην ιστοσελίδα της Εταιρείας, ιδίως με τη μορφή ερωτήσεων και απαντήσεων. (δ) Μετά από αίτηση μετόχων που εκπροσωπούν το ένα πέμπτο (1/5) του καταβεβλημένου μετοχικού κεφαλαίου η οποία υποβάλλεται στην Εταιρεία πέντε (5) τουλάχιστον πλήρεις ημέρες πριν από τη Γενική Συνέλευση, το διοικητικό συμβούλιο υποχρεούται να παρέχει στη Γενική Συνέλευση πληροφορίες για την πορεία των εταιρικών υποθέσεων και την περιουσιακή κατάσταση της Εταιρείας. Το διοικητικό συμβούλιο μπορεί να αρνηθεί την παροχή των πληροφοριών για αποχρώντα ουσιώδη λόγο, ο οποίος αναγράφεται στα πρακτικά. Σε όλες τις ανωτέρω αναφερόμενες περιπτώσεις οι αιτούντες μέτοχοι οφείλουν να αποδεικνύουν τη μετοχική τους ιδιότητα και τον αριθμό των μετοχών που κατέχουν κατά την άσκηση του σχετικού δικαιώματος. Τέτοια απόδειξη αποτελεί η προσκόμιση βεβαίωσης από την Ε.Χ.Α.Ε. ή η πιστοποίηση της μετοχικής ιδιότητας με απευθείας ηλεκτρονική σύνδεση του αρχείου της Ε.Χ.Α.Ε. και της Εταιρείας. IV. ΔΙΑΘΕΣΙΜΑ ΕΓΓΡΑΦΑ ΚΑΙ ΠΛΗΡΟΦΟΡΙΕΣ - Οι πληροφορίες του άρθρου 27 παρ. 3 του Κ.Ν. 2190/1920 συμπεριλαμβανομένης της πρόσκλησης αυτής, της διαδικασίας για την άσκηση δικαιώματος ψήφου μέσω αντιπροσώπου, των εντύπων διορισμού και ανάκλησης αντιπροσώπου και των σχολίων ή/και σχεδίων αποφάσεων για τα θέματα της ημερήσιας διάταξης θα διατίθενται σε ηλεκτρονική μορφή στην ιστοσελίδα της Εταιρείας <http://www.domik.gr/site>. Σύμφωνα με το άρθρο 27 παρ. 3 περιπτώσεις γ', δ' και ε', το κείμενο των τυχόν εγγράφων, σχεδίων αποφάσεων και εντύπων που θα χρησιμοποιηθούν για την άσκηση δικαιώματος ψήφου θα διατίθενται και σε έγχαρτη μορφή στα γραφεία της Εταιρείας (Κορωναίου 14, Τ.Κ. 712.02 Ηράκλειο Κρήτης).

Ομολογιακά Δάνεια Επιχειρήσεων

Πλήθος Εισηγμένων Ομολογίων	Ονομαστική αξία	Τιμή έκδοσης	Σημερινό επιτόκιο	Ημερ. λήξης	Διάρκεια (έτη)	Σημείωση	Ομολογιακά Δάνεια Επιχειρήσεων			Κατωτ Τιμή	Ανωτ Τιμή	Τιμή κλεισ.	Προηγ. Κλείσιμο-ημ/νία	Όγκος	Αξία Συναλλαγών	Τελευταία εντολή			Μεγ έτους					
							Προσ/μένο Κοινό	Τοκ/ρίδιο Προτιμησιακό	Μον. Διασπ.							Τιμή	Αγορ./ Πώλ.	Ημερομηνία		λαχ έτους				
1,794,284	13.76	9.77	0.00	21/10/2025	18	---	---	---	1	ΝΗΡΕΥΣ ΙΧΘΥΟΚΑΛΛΙΕΡΓΕΙΕΣ Α.Ε. (Μεταρ. σε ΚΟ μτχ)			---	---	---	12.0000	29/01/2014	---	---	11.0000	A	17/11/2014	12.0000	12.0000
212,237,880	1.00	1.00	6.30	29/07/2020	7	---	11	---	1	MARFIN INVESTMENT GROUP Α.Ε. ΣΕΙΡΑ Β (ΜΟΔ)			---	---	---	0.8500	23/08/2013	---	---	1.0000	A	28/11/2014	0.8500	0.8500
163,076,727	1.00	1.00	7.00	29/07/2019	6	---	11	---	1	MARFIN INVESTMENT GROUP Α.Ε. ΣΕΙΡΑ Α (ΜΟΔ)			---	---	---	1.0000	23/08/2013	---	---	1.0000	A	28/11/2014	1.0000	1.0000

Σημειώσεις Εταιρικών Ομολόγων

Ο Όγκος Συναλλαγών υπολογίζεται ως (Τεμάχια) * (Ονομαστική Τιμή). Η Αξία Συναλλαγών υπολογίζεται ως (Τεμάχια) * (Ονομαστική Τιμή) * (Τιμή %) + (Δεδουλευμένοι Τόκοι).

Οι τιμές συναλλαγών των ομολόγων υπολογίζονται ως ποσοστό επί τοις εκατό (%) της ονομαστικής τους τιμής.

Όλα τα ομόλογα έχουν Ονομαστική Αξία εκπεφρασμένη σε Ευρώ (εκτός εάν σημειώνεται διαφορετικά).

* Προσ/μένο = Προσαρτημένο

Ομόλογα Ελληνικού Δημοσίου

Πλήθος Εισηγμ. Ομολογιών	Ονομ. αξία	Σημερινό επιτόκιο	Υπολογισμός Δεδοουλευμένων	Ημερ/νία Λήξης [1]	Διάρκεια (έτη)	Σημείωση	Ημερομηνία Πληρ.	Αξία τρέχοντος	Μον. Διαπρ.	Ομόλογα Ελληνικού Δημοσίου	Κατωτ Τιμή	Ανωτ Τιμή	Τιμή κλεισ.	Προηγ. Κλείσιμο-ημ/νία	Όγκος	Αξία Συναλλαγών	Τελευταία εντολή Αγορ./ Πώλ. Ημερομηνία
1,792,455,803	1.00	4.30	Πργμ/Πργμ	24/02/2023	11	---	24/02	4.30	1	ΟΕΔ-ΣΤΘ-240223-11X-2,000-1,00	---	---	---	10.0000	22/06/2015	---	---
1,771,485,249	1.00	4.30	Πργμ/Πργμ	24/02/2024	12	---	24/02	4.30	1	ΟΕΔ-ΣΤΘ-240224-12X-2,000-1,00	---	---	---	10.0000	22/06/2015	---	---
1,744,316,583	1.00	4.30	Πργμ/Πργμ	24/02/2025	13	---	24/02	4.30	1	ΟΕΔ-ΣΤΘ-240225-13X-2,000-1,00	---	---	---	10.0000	22/06/2015	---	---
1,498,761,836	1.00	4.30	Πργμ/Πργμ	24/02/2026	14	---	24/02	4.30	1	ΟΕΔ-ΣΤΘ-240226-14X-2,000-1,00	---	---	---	10.0000	22/06/2015	---	---
1,469,952,920	1.00	4.30	Πργμ/Πργμ	24/02/2027	15	---	24/02	4.30	1	ΟΕΔ-ΣΤΘ-240227-15X-2,000-1,00	---	---	---	10.0000	22/06/2015	---	---
1,525,434,082	1.00	4.30	Πργμ/Πργμ	24/02/2028	16	---	24/02	4.30	1	ΟΕΔ-ΣΤΘ-240228-16X-2,000-1,00	---	---	---	10.0000	22/06/2015	---	---
1,503,860,546	1.00	4.30	Πργμ/Πργμ	24/02/2029	17	---	24/02	4.30	1	ΟΕΔ-ΣΤΘ-240229-17X-2,000-1,00	---	---	---	10.0000	22/06/2015	---	---
1,435,418,132	1.00	4.30	Πργμ/Πργμ	24/02/2030	18	---	24/02	4.30	1	ΟΕΔ-ΣΤΘ-240230-18X-2,000-1,00	---	---	---	10.0000	22/06/2015	---	---
1,368,045,727	1.00	4.30	Πργμ/Πργμ	24/02/2031	19	---	24/02	4.30	1	ΟΕΔ-ΣΤΘ-240231-19X-2,000-1,00	---	---	---	10.0000	22/06/2015	---	---
1,373,758,194	1.00	4.30	Πργμ/Πργμ	24/02/2032	20	---	24/02	4.30	1	ΟΕΔ-ΣΤΘ-240232-20X-2,000-1,00	---	---	---	10.0000	22/06/2015	---	---
1,452,639,893	1.00	4.30	Πργμ/Πργμ	24/02/2033	21	---	24/02	4.30	1	ΟΕΔ-ΣΤΘ-240233-21X-2,000-1,00	---	---	---	10.0000	22/06/2015	---	---
1,410,344,954	1.00	4.30	Πργμ/Πργμ	24/02/2034	22	---	24/02	4.30	1	ΟΕΔ-ΣΤΘ-240234-22X-2,000-1,00	---	---	---	10.0000	22/06/2015	---	---
1,444,202,190	1.00	4.30	Πργμ/Πργμ	24/02/2035	23	---	24/02	4.30	1	ΟΕΔ-ΣΤΘ-240235-23X-2,000-1,00	---	---	---	10.0000	22/06/2015	---	---
1,505,138,031	1.00	4.30	Πργμ/Πργμ	24/02/2036	24	---	24/02	4.30	1	ΟΕΔ-ΣΤΘ-240236-24X-2,000-1,00	---	---	---	10.0000	22/06/2015	---	---
1,396,254,095	1.00	4.30	Πργμ/Πργμ	24/02/2037	25	---	24/02	4.30	1	ΟΕΔ-ΣΤΘ-240237-25X-2,000-1,00	---	---	---	10.0000	22/06/2015	---	---
1,382,167,704	1.00	4.30	Πργμ/Πργμ	24/02/2038	26	---	24/02	4.30	1	ΟΕΔ-ΣΤΘ-240238-26X-2,000-1,00	---	---	---	10.0000	22/06/2015	---	---
1,337,331,257	1.00	4.30	Πργμ/Πργμ	24/02/2039	27	---	24/02	4.30	1	ΟΕΔ-ΣΤΘ-240239-27X-2,000-1,00	---	---	---	10.0000	22/06/2015	---	---
1,371,908,706	1.00	4.30	Πργμ/Πργμ	24/02/2040	28	---	24/02	4.30	1	ΟΕΔ-ΣΤΘ-240240-28X-2,000-1,00	---	---	---	10.0000	22/06/2015	---	---
1,360,659,778	1.00	4.30	Πργμ/Πργμ	24/02/2041	29	---	24/02	4.30	1	ΟΕΔ-ΣΤΘ-240241-29X-2,000-1,00	---	---	---	10.0000	22/06/2015	---	---
1,432,747,403	1.00	4.30	Πργμ/Πργμ	24/02/2042	30	---	24/02	4.30	1	ΟΕΔ-ΣΤΘ-240242-30X-2,000-1,00	---	---	---	10.0000	22/06/2015	---	---
742,153	1,000.00	0.93	FLR Πργμ/360	10/08/2019	5	---	10/02 - 10/08	---	1	ΟΕΔ-ΚΥΜ-100819-05X-0,934-1.000	---	---	---	---	---	---	---
4,030,827	1,000.00	4.75	Πργμ/Πργμ	17/04/2019	5	---	17/04	4.75	1	ΟΕΔ-ΣΤΘ-170419-05X-4,750-1.000	---	---	---	---	---	---	---
2,089,066	1,000.00	3.38	Πργμ/Πργμ	17/07/2017	3	---	17/07	3.38	1	ΟΕΔ-ΣΤΘ-170717-03X-3,375-1.000	---	---	---	---	---	---	---

Σημειώσεις Ομολόγων Ελλ. Δημοσίου

Ο Όγκος Συναλλαγών υπολογίζεται ως (Τεμάχια) * (Ονομαστική Τιμή). Η Αξία Συναλλαγών υπολογίζεται ως (Τεμάχια) * (Ονομαστική Τιμή) * (Τιμή %) + (Δεδοουλευμένοι Τόκοι)

Η Αξία του τρέχοντος τοκομεριδίου για τις εκδόσεις Ονομαστικής Αξίας 0,01 ευρώ, αναφέρεται σε Ονομαστική Αξία 100 ευρώ.

FLR (= Floating Interest Rate) Ομόλογο Μεταβλητού Επιτοκίου.

[1] - Η Ημερομηνία Λήξης της τοκοφόρου περιόδου και η Ημερομηνία Πληρωμής του τοκομεριδίου.

Ομόλογα σε Κυκλοφορία	Νόμισμα / Ελάχιστη διαπραγ.	Ημερομηνία Πληρ.	Αξία τρέχοντος τοκομεριδίου	Σημείωση	Προσ/μένο* Τοκ/ρίδιο	Μονάδα διαπραγ/σης	Ημερ/νία Έκδοσης	Διάρκεια (έτη)	Σημερινό επιτόκιο	Υ.Δ.Τ σε	Ομόλογα	Τελευταία τιμή προηγ.	Τελευτ. Τιμή	Εκφ. τοις μετρητοίς (€) / Πώλ Ημερομηνία	Συναλλαγές σε τμχ	Ελάχιστο ζωής	Μέγιστο ζωής		
Ομολογιακά Δάνεια Διεθνών Οργανισμών																			
1,000,000	EUR / 1000	21/07	---	---	10	1	21/07/2006	10	5.0 FLR	360	ΟΜΟΛΟΓΟ ΕΥΡΩΠΑΪΚΗΣ ΤΡΑΠΕΖΑΣ ΕΠΕΝΔΥΣΕΩΝ	97.50	16/04/2007	---	---	---	---	---	
Νομικών Προσώπων και Εταιρειών σε Συνάλλαγμα και Ευρο																			
0	GBP / 10	01/12	0.25	---	59	1	01/12/1928	100	2.5	360	Ε.Κ.Τ.Ε.	---	---	---	---	---	---	---	
103,746	GBP / 10	01/12	0.25	---	57	1	01/12/1930	98	2.5	360	Ε.Κ.Τ.Ε. σειρά	2.27	05/02/1996	2.27	Π	05/02/1996	---	2.27	2.27

Σημειώσεις Ομολόγων Ελλ. Δημοσίου

Υ.Δ.Τ: Υπολογισμός Δεδουλευμένων Τόκων.

FLR (= Floating Interest Rate) Ομόλογο Μεταβλητού Επιτοκίου.

Η ελάχιστη διαπραγματεύσιμη Ονομαστική Αξία για όλους τους Άυλους Τίτλους του Δημοσίου είναι τα 100 Ευρώ.

* Προσ/μένο = Προσαρτημένο

Πίνακας Μελών Χρηματιστηρίου Αθηνών και Μελών ΕΤ.ΕΚ.

Επωνυμία	Τηλέφωνο	Φαξ	Αγορά Μετοχών			Αγορά Παραγώγων		Μέλη ΕΤ.ΕΚ.	
			Μέλος Αγοράς	Μέλος εξ Αποστάσεως	Ειδικός Διαπρήτης	Διαπρήτης	Ειδικός Διαπρήτης	Γενικό Εκκαθιστικό	Άμεσο Εκκαθιστικό
ALPHA ΤΡΑΠΕΖΑ Α.Ε.								a	
ΣΤΑΔΙΟΥ 40, ΑΘΗΝΑ	(210)-3260000	(210)-3264116							
	(210)-3265546	(210)-3265811							
ARGUS STOCKBROKERS LTD			a	a		a			
ΛΕΩΦΟΡΟΣ ΔΗΜΟΣΘΕΝΗ ΣΕΒΕΡΗ 25 , ΛΕΥΚΩΣΙΑ ΚΥΠΡΟΥ	+357 22717000	0035722717070							
ATLANTIC SECURITIES LTD			a	a					
ΠΡΟΔΡΟΜΟΥ 37, ΛΕΥΚΩΣΙΑ ΚΥΠΡΟΥ	+357 22445400	00357 22661914							
ΑΤΤΙΚΑ BANK ΑΝΩΝΥΜΗ ΤΡΑΠΕΖΙΚΗ ΕΤΑΙΡΕΙΑ								a	
ΟΜΗΡΟΥ 23, ΑΘΗΝΑ	(210)-3669000	(210)-3669410							
ΑΚΑΔΗΜΙΑΣ 54, ΑΘΗΝΑ	(210)-3390757	(210)-3646090							
ΑΧΙΑ VENTURES GROUP LTD			a	a					
ΓΙΑΝΝΟΥ ΚΡΑΝΙΔΙΩΤΗ 10, ΓΡΑΦΕΙΟ 102 , ΛΕΥΚΩΣΙΑ ΚΥΠΡΟΥ	+357 227242000	357 227242001							
ΑΧΟΝ ΧΡΗΜΑΤΙΣΤΗΡΙΑΚΗ Α.Ε.Π.Ε.Υ.			a			a			
ΣΤΑΔΙΟΥ 48, ΑΘΗΝΑ	+30 2103363800	210-3243903							
BANK OF AMERICA MERRILL LYNCH			a	a					
KING EDWARD STREET 2 , LONDON	+44 20276281000								
ΒΕΤΑ ΧΡΗΜΑΤΙΣΤΗΡΙΑΚΗ Α.Ε.Π.Ε.Υ.			a		a	a	a		a
Λ.ΑΛΕΞΑΝΔΡΑΣ & ΒΡΑΪΛΑ 29 , ΑΘΗΝΑ	+30 2106478900	210-6410139							
BNP PARIBAS SECURITIES SERVICES S.A.								a	
ΒΑΣΙΛΙΣΣΗΣ ΣΟΦΙΑΣ 94 & ΚΕΡΑΣΟΥΝΤΟΣ 1 , ΑΘΗΝΑ	+30 2107468500	210-7468579-581							
CAPITAL AXEPEY			a			a			
ΜΗΤΡΟΠΟΛΕΩΣ 58, ΑΘΗΝΑ	+30 2103369700	+30 210 3369820							
CFS ΧΡΗΜΑΤΙΣΤΗΡΙΑΚΗ Α.Ε.Π.Ε.Υ.			a						
ΔΡΑΓΑΤΣΑΝΙΟΥ 6, ΑΘΗΝΑ	+30 2103360800	+30 210-3360980							
CITIGROUP GLOBAL MARKETS LIMITED			a	a					
CITIGROUP CENTER , CANADA SQ., CANARY WHARF 1, LONDON	+44 02079864000								
CREDIT SUISSE SECURITIES (EUROPE) LIMITED			a	a					
ONE CABOT SQUARE , LONDON	+44 2078888888								
DELTA STOCK AD									a
MEGAPARK OFFICE BUILDING, OFFICE AREA E, G TSARIGRADSKO SHOSE	+35928115051	+35928115049							
DEUTSCHE BANK AG			a	a		a			
GREAT WINCHESTER STREET 1 , LONDON	+44 20 754 54209	00441133361437							
ESTINVEST S.A.									a
TH REPUBLICII STREET 9, FOCSANI	+40 237238900	+40 237237471							
EUROBANK EQUITIES Α.Ε.Π.Ε.Υ.			a		a	a	a		a
ΦΙΛΕΛΛΗΝΩΝ 10 & ΞΕΝΟΦΩΝΤΟΣ 13 , ΑΘΗΝΑ	+30 2103720000	210-3720001							
EUROCORP ΧΡΗΜΑΤΙΣΤΗΡΙΑΚΗ Α.Ε.			a			a			a
ΠΛ.ΦΙΛΙΚΗΣ ΕΤΑΙΡΕΙΑΣ 14, ΑΘΗΝΑ	+30 2107263500	210-7263666							
EUROTRUST ΧΡΗΜΑΤΙΣΤΗΡΙΑΚΗ Α.Ε.Π.Ε.Υ.			a						
ΣΕΒΑΣΤΟΥΠΟΛΕΩΣ 113, ΑΘΗΝΑ	+30 2103363100	+30 210-3238334							
EUROXX ΧΡΗΜΑΤΙΣΤΗΡΙΑΚΗ Α.Ε.Π.Ε.Υ.			a		a	a	a		a
ΠΑΛΑΙΟΛΟΓΟΥ 7, ΧΑΛΑΝΔΡΙ	(210)-6879400	(210)-6879401							
GLOBAL CAPITAL SECURITIES & FINANCIAL SERVICES LTD			a	a					
ΛΕΩΦ. ΑΡΧΙΕΠΙΣΚΟΠΟΥ ΜΑΚΑΡΙΟΥ Γ' 50, ΚΤΙΡΙΟ ALPHA HOUSE ,	+357 22710710	357 22339332							
GUARDIAN TRUST ΧΡΗΜΑΤΙΣΤΗΡΙΑΚΗ Α.Ε.Π.Ε.Υ.			a			a			
ΕΡΜΟΥ 31, ΑΘΗΝΑ	+30 2103378700	210-3220498							
HSBC BANK PLC								a	
Λ. ΜΕΣΟΓΕΙΩΝ 109-111, ΑΘΗΝΑ	+30 2106960000	210-6928000							
INDEX ΧΡΗΜΑΤΙΣΤΗΡΙΑΚΗ Α.Ε.Π.Ε.Υ.			a						
ΔΡΑΓΑΤΣΑΝΙΟΥ 6, ΑΘΗΝΑ	+30 2103213920	+30 210-3213216							
INTERFINBROK CORPORATION S.A.									a
STR.CALARASI NR. 1, CONSTANTA	+40 241639071	0241-547829							
LAIKI FINANCIAL SERVICES LTD				a					
ΛΕΩΦ. ΒΥΡΩΝΟΣ 26, ΛΕΥΚΩΣΙΑ ΚΥΠΡΟΥ	357 22367367	357 22718567							
MAGNA TRUST ΧΡΗΜΑΤΙΣΤΗΡΙΑΚΗ Α.Ε.Π.Ε.Υ.			a						
ΤΖΩΡΤΖ 5, ΑΘΗΝΑ	+30 2103800820	210-3220910							
MEGA EQUITY SECURITIES & FINANCIAL SERVICES LTD			a	a		a			
ΛΕΩΦ. ΓΡΙΒΑ ΔΙΓΕΝΗ 42-44, ΛΕΥΚΩΣΙΑ ΚΥΠΡΟΥ	+357 22711711	357 22711811							
MERIT ΧΡΗΜΑΤΙΣΤΗΡΙΑΚΗ Α.Ε.Π.Ε.Υ.			a		a	a			a
ΓΕΩΡΓΙΟΥ ΣΟΥΡΗ 3, ΑΘΗΝΑ	+30 2103671890	210-3671830							
NUNTIOUS ΧΡΗΜΑΤΙΣΤΗΡΙΑΚΗ Α.Ε.Π.Ε.Υ.			a						
ΔΡΑΓΑΤΣΑΝΙΟΥ 6, ΑΘΗΝΑ	+30 2103350599	+30210-3254846							

Πίνακας Μελών Χρηματιστηρίου Αθηνών και Μελών ΕΤ.ΕΚ.

Επωνυμία	Τηλέφωνο	Φαξ	Αγορά Μετοχών			Αγορά Παραγώγων		Μέλη ΕΤ.ΕΚ.	
			Μέλος Αγοράς	Μέλος εξ Αποστάσεως	Ειδικός Διαπρήτης	Διαπρήτης	Ειδικός Διαπρήτης	Γενικό Εκκαθ'οριστικό	Άμεσο Εκκαθ'οριστικό
ONE PLUS CAPITAL LIMITED 75 PRODROMOU AVENUE, ONEWORLD PARKVIEW HOUSE, 3RD FLOOR 30722873760			a	a		a			
PRELIUM Α.Ε.Π.Ε.Υ.			a			a			
ΔΑΒΑΚΗ & ΛΕΩΦ. ΚΗΦΙΣΙΑΣ 1, ΑΘΗΝΑ	+30 2103677000	+30 210-6926403							
PROCHOICE CHRIMATISTIRIAKI LTD ΣΠΥΡΟΥ ΚΥΠΡΙΑΝΟΥ 57, ΛΕΥΚΩΣΙΑ ΚΥΠΡΟΥ	+357-24-661192	+357-24-662464	a	a					
SHARELINK SECURITIES & FINANCIAL SERVICES LTD ΘΕΟΤΟΚΗ ΜΕΓΑΡΟ ΕΛΛΗΝΑ 6, ΛΕΥΚΩΣΙΑ ΚΥΠΡΟΥ	+357 22554200	+357 22750852	a	a		a			
SOCIETE GENERALE S.A. 17 COURS VALMY 92987 PUTEAUX - LA DEFENSE, ΠΑΡΙΣΙ	+33 157290504	+33142138697	a	a		a			
SOLIDUS SECURITIES Α.Ε.Π.Ε.Υ. ΛΟΥΙΖΗΣ ΡΙΑΝΚΟΥΡ 64, ΑΘΗΝΑ	+30 2106900600	210-6985421	a			a			a
SSIF BROKER SA CALEA MOTILOR 119, NAROCA	+40 364401709	0040364401710							a
SSIF VIENNA INVESTMENT TRUST S.A. 4 SPLAIUL UNIRII, BUILDING B3, BUCHAREST	+40 212074880	004 021 207 48 98							a
THE CYPRUS INVESTMENT & SECURITIES CORPORATION LTD LIMASSOL AVENUE 154, ΛΕΥΚΩΣΙΑ ΚΥΠΡΟΥ	+357 22121700	357 22338800	a	a					
UBS LIMITED FINSBURY AVENUE 1, LONDON	+44 2075687135		a	a					
Α. ΣΑΡΡΗΣ ΧΡΗΜΑΤΙΣΤΗΡΙΑΚΗ Α.Ε.Π.Ε.Υ. ΔΡΑΓΑΤΣΑΝΙΟΥ 6, ΑΘΗΝΑ	+30 2103367700	210-3312324	a						
ΑΛΦΑ FINANCE ΔΕΠΕΥ ΜΕΡΛΙΝ 5, ΑΘΗΝΑ	+30 2103677400	210-33311193	a		a	a	a		a
ΑΤΛΑΣ ΧΡΗΜΑΤΙΣΤΗΡΙΑΚΗ Α.Ε.Π.Ε.Υ. ΜΙΧΑΛΑΚΟΠΟΥΛΟΥ 125 & ΒΕΡΒΑΙΝΩΝ 14-16, ΑΘΗΝΑ	+30 2103363300	210-3238925	a			a			
Γ.Α. ΠΕΡΒΑΝΑΣ ΧΡΗΜΑΤΙΣΤΗΡΙΑΚΗ Α.Ε.Π.Ε.Υ. ΣΟΦΟΚΛΕΟΥΣ 7-9, ΑΘΗΝΑ	+30 2103727200	210-3210-291	a						
Δ.Α. ΤΣΕΚΟΥΡΑΣ ΧΡΗΜΑΤΙΣΤΗΡΙΑΚΗ Α.Ε.Π.Ε.Υ. ΣΤΑΔΙΟΥ 33, ΑΘΗΝΑ	+30 2103245100	210-3211997	a						
ΔΥΝΑΜΙΚΗ ΧΡΗΜΑΤΙΣΤΗΡΙΑΚΗ Α.Ε.Π.Ε.Υ. ΟΜΗΡΟΥ 8, ΑΘΗΝΑ	+30 2103677700	210-3677777	a			a			a
ΕΘΝΙΚΗ ΤΡΑΠΕΖΑ ΤΗΣ ΕΛΛΑΔΟΣ Α.Ε. ΑΚΑΔΗΜΙΑΣ 68, ΑΘΗΝΑ	(210)-3328817	(210)-3328678	a			a		a	
ΑΙΟΛΟΥ 86, ΑΘΗΝΑ	(210)-3341000	(210)-3228187							
ΕΘΝΙΚΗ ΧΡΗΜΑΤΙΣΤΗΡΙΑΚΗ Α.Ε.Π.Ε.Υ. ΜΙΧΑΛΑΚΟΠΟΥΛΟΥ 91, ΑΘΗΝΑ	+30 2107720000	+30 210-7720002	a		a	a	a		
ΕΛΛΗΝΙΚΗ ΤΡΑΠΕΖΑ (ΕΠΕΝΔΥΣΕΙΣ) ΛΤΔ ΛΕΩΦ.ΚΥΡΙΑΚΟΥ ΜΑΤΣΗ 31 - ΤΘ 24747, ΛΕΥΚΩΣΙΑ ΚΥΠΡΟΥ	+357 22500100	357 22500110	a	a					
ΕΛΛΗΝΟΑΜΕΡΙΚΑΝΙΚΗ ΧΡΗΜΑΤΙΣΤΗΡΙΑΚΗ Α.Ε.Π.Ε.Υ. ΑΝΔΡΕΑ ΠΑΠΑΝΔΡΕΟΥ 27, ΑΘΗΝΑ	+30 2103311100	+30 210-3215968	a		a	a			a
ΕΠΕΝΔΥΤΙΚΗ ΤΡΑΠΕΖΑ ΕΛΛΑΔΟΣ Α.Ε. ΑΙΓΙΑΛΕΙΑΣ & ΠΑΡΑΔΕΙΣΟΥ 32, ΜΑΡΟΥΣΙ	+30 2108173111	+30 210-6896325	a		a	a	a	a	
ΗΛΙΑΣ ΠΕΤΡΟΠΟΥΛΑΚΗΣ ΧΡΗΜΑΤΙΣΤΗΡΙΑΚΗ Α.Ε.Π.Ε.Υ. ΑΡΙΣΤΕΙΔΟΥ 9, ΑΘΗΝΑ	+30 2103213928	+30 210-3216810	a			a			
Ι.Χ.ΜΑΥΡΙΚΗΣ ΧΡΗΜΑΤΙΣΤΗΡΙΑΚΗ Α.Ε.Π.Ε.Υ. ΣΟΦΟΚΛΕΟΥΣ 5, ΑΘΗΝΑ	+30 2103216730	210-3217767	a						
ΚΑΠΠΑ ΧΡΗΜΑΤΙΣΤΗΡΙΑΚΗ Α.Ε.Π.Ε.Υ. ΒΑΛΛΩΡΙΤΟΥ 15, ΑΘΗΝΑ	+30 2103678600	+30 210-3641002	a			a			
ΚΑΡΑΜΑΝΩΦ ΧΡΗΜΑΤΙΣΤΗΡΙΑΚΗ Α.Ε.Π.Ε.Υ. ΠΛ. ΑΓΙΩΝ ΘΕΟΔΩΡΩΝ 2, ΑΘΗΝΑ	+30 2103212947	+30 210-3217088	a			a			
ΚΥΚΛΟΣ ΧΡΗΜΑΤΙΣΤΗΡΙΑΚΗ Α.Ε.Π.Ε.Υ. ΠΑΝΕΠΙΣΤΗΜΙΟΥ 39, ΑΘΗΝΑ	+30 2103364300	+30 210-3239122	a			a			a
ΛΕΩΝ ΔΕΠΟΛΑΣ ΧΡΗΜΑΤΙΣΤΗΡΙΑΚΗ Α.Ε.Π.Ε.Υ. ΧΡ. ΛΑΔΑ 1, ΑΘΗΝΑ	+30 2103213276	+30 210-3211618	a		a	a			
ΜΙΔΑΣ ΧΡΗΜΑΤΙΣΤΗΡΙΑΚΗ Α.Ε.Π.Ε.Υ. ΣΟΦΟΚΛΕΟΥΣ 5, ΑΘΗΝΑ	+30 2141008800	+30 210-3253205	a		a				
Ν.ΧΡΥΣΟΧΟΙΔΗΣ ΧΡΗΜΑΤΙΣΤΗΡΙΑΚΗ Α.Ε.Π.Ε.Υ. ΣΟΦΟΚΛΕΟΥΣ 7-9, ΑΘΗΝΑ	+30 2103213913	+30 210-3216115	a			a			a
ΠΑΝΤΕΛΑΚΗΣ ΧΡΗΜΑΤΙΣΤΗΡΙΑΚΗ Α.Ε.Π.Ε.Υ. ΕΘΝΙΚΗΣ ΑΝΤΙΣΤΑΣΕΩΣ Β 57, ΧΑΛΑΝΔΡΙ	+30 2106965000	210-6929550	a			a			
ΠΕΙΡΑΙΩΣ Α.Ε.Π.Ε.Υ. ΚΟΡΑΗ 5, ΑΘΗΝΑ	+30 2103354100	210-3354170	a	a		a	a		a

Πίνακας Μελών Χρηματιστηρίου Αθηνών και Μελών ΕΤ.ΕΚ.

Επωνυμία	Τηλέφωνο	Φαξ	Αγορά Μετοχών			Αγορά Παραγώγων		Μέλη ΕΤ.ΕΚ.	
			Μέλος Αγοράς	Μέλος εξ Αποστάσεως	Ειδικός Διαπρήτης	Διαπρήτης	Ειδικός Διαπρήτης	Γενικό Εκκαθιστικό	Άμεσο Εκκαθιστικό
ΠΗΓΑΣΟΣ ΧΡΗΜΑΤΙΣΤΗΡΙΑΚΗ Α.Ε.Π.Ε.Υ.			a			a			
ΒΑΛΛΑΡΙΤΟΥ & ΑΜΕΡΙΚΗΣ 17, ΑΘΗΝΑ	+30 2103670700	+30 210-3670760							
ΣΤ.ΕΜ.ΛΑΥΡΕΝΤΑΚΗΣ ΧΡΗΜΑΤΙΣΤΗΡΙΑΚΗ Α.Ε.Π.Ε.Υ.			a			a			
ΣΟΦΟΚΛΕΟΥΣ 7-9, ΑΘΗΝΑ	+30 2103213336	+30 210-3246572							
ΤΡΑΠΕΖΑ EUROBANK ERGASIAS A.E.								a	
ΟΘΩΝΟΣ 8, ΑΘΗΝΑ	(210)-3337000	(210)-3233866							
	(210)-3337969	(210)-3245916							
ΤΡΑΠΕΖΑ ΠΕΙΡΑΙΩΣ Α.Ε.			a			a		a	
ΑΜΕΡΙΚΗΣ 4, ΑΘΗΝΑ	(210)-3335918	(210)-3254207							
	(210)-3335000	(210)-3335079							

Πίνακας Μετοχών Υπό Ειδική Διαπραγμάτευση

Μετοχές	Κατηγορία Διαπραγμάτευσης
Ειδικός Διαπραγματευτής	Έναρξη Ειδικής Διαπραγμάτευσης
CYPRUS POPULAR BANK (ΚΟ)	Κατάσταση σε Αναστολή
ΠΕΙΡΑΙΩΣ Α.Ε.Π.Ε.Υ.	02/02/2013
ΒΙΟΧΑΛΚΟ (ΚΑ)	Κατάσταση σε Αναστολή
EUROBANK EQUITIES Α.Ε.Π.Ε.Υ.	20/01/2013
MERIT ΧΡΗΜΑΤΙΣΤΗΡΙΑΚΗ Α.Ε.Π.Ε.Υ.	13/12/2012
ΑΛΦΑ FINANCE ΑΕΠΕΥ	11/02/2013
ALPHA BANK (ΚΟ)	Κύρια Αγορά
EUROBANK EQUITIES Α.Ε.Π.Ε.Υ.	24/10/2012
MERIT ΧΡΗΜΑΤΙΣΤΗΡΙΑΚΗ Α.Ε.Π.Ε.Υ.	03/09/2013
ΑΛΦΑ FINANCE ΑΕΠΕΥ	29/02/2016
ΕΘΝΙΚΗ ΧΡΗΜΑΤΙΣΤΗΡΙΑΚΗ Α.Ε.Π.Ε.Υ.	15/01/2013
ΕΛΛΗΝΟΑΜΕΡΙΚΑΝΙΚΗ ΧΡΗΜΑΤΙΣΤΗΡΙΑΚΗ Α.Ε.Π.Ε.Υ.	25/07/2014
ΕΠΕΝΔΥΤΙΚΗ ΤΡΑΠΕΖΑ ΕΛΛΑΔΟΣ Α.Ε	08/01/2013
ΛΕΩΝ ΔΕΠΟΛΑΣ ΧΡΗΜΑΤΙΣΤΗΡΙΑΚΗ Α.Ε.Π.Ε.Υ.	04/01/2016
ΜΙΔΑΣ ΧΡΗΜΑΤΙΣΤΗΡΙΑΚΗ Α.Ε.Π.Ε.Υ.	11/01/2006
ΠΕΙΡΑΙΩΣ Α.Ε.Π.Ε.Υ.	28/05/2013
ΑΤΤΙΚΑ BANK Α.Τ.Ε. (ΚΟ)	Κύρια Αγορά
ΒΕΤΑ ΧΡΗΜΑΤΙΣΤΗΡΙΑΚΗ Α.Ε.Π.Ε.Υ.	02/06/2014
EUROBANK EQUITIES Α.Ε.Π.Ε.Υ.	25/07/2014
BYTE COMPUTER (ΚΟ)	Κύρια Αγορά
MERIT ΧΡΗΜΑΤΙΣΤΗΡΙΑΚΗ Α.Ε.Π.Ε.Υ.	04/08/2013
COCA-COLA HBC AG (ΚΟ)	Κύρια Αγορά
EUROBANK EQUITIES Α.Ε.Π.Ε.Υ.	23/10/2013
ΕΘΝΙΚΗ ΧΡΗΜΑΤΙΣΤΗΡΙΑΚΗ Α.Ε.Π.Ε.Υ.	29/04/2013
ΠΕΙΡΑΙΩΣ Α.Ε.Π.Ε.Υ.	04/05/2015
FOLLI-FOLLIE (ΚΟ)	Κύρια Αγορά
ΕΘΝΙΚΗ ΧΡΗΜΑΤΙΣΤΗΡΙΑΚΗ Α.Ε.Π.Ε.Υ.	17/02/2014
ΠΕΙΡΑΙΩΣ Α.Ε.Π.Ε.Υ.	04/05/2015
FOURLIS ΣΥΜΜΕΤΟΧΩΝ (ΚΟ)	Κύρια Αγορά
ΕΛΛΗΝΟΑΜΕΡΙΚΑΝΙΚΗ ΧΡΗΜΑΤΙΣΤΗΡΙΑΚΗ Α.Ε.Π.Ε.Υ.	14/09/2005
FRIGOGLOSS (ΚΟ)	Κύρια Αγορά
EUROBANK EQUITIES Α.Ε.Π.Ε.Υ.	27/10/2014
INTRACOM HOLDINGS (ΚΟ)	Κύρια Αγορά
ΕΛΛΗΝΟΑΜΕΡΙΚΑΝΙΚΗ ΧΡΗΜΑΤΙΣΤΗΡΙΑΚΗ Α.Ε.Π.Ε.Υ.	07/09/2015
J. & P. - ΑΒΑΞ (ΚΟ)	Κύρια Αγορά
EUROBANK EQUITIES Α.Ε.Π.Ε.Υ.	14/12/2015
LAMDA DEVELOPMENT (ΚΟ)	Κύρια Αγορά
EUROBANK EQUITIES Α.Ε.Π.Ε.Υ.	08/12/2014
MARFIN INVESTMENT GROUP (ΚΟ)	Κύρια Αγορά
EUROBANK EQUITIES Α.Ε.Π.Ε.Υ.	23/03/2015
ΕΛΛΗΝΟΑΜΕΡΙΚΑΝΙΚΗ ΧΡΗΜΑΤΙΣΤΗΡΙΑΚΗ Α.Ε.Π.Ε.Υ.	25/07/2014
ΠΕΙΡΑΙΩΣ Α.Ε.Π.Ε.Υ.	02/02/2013
MLS ΠΛΗΡΟΦΟΡΙΚΗ (ΚΟ)	Κύρια Αγορά
ΕΛΛΗΝΟΑΜΕΡΙΚΑΝΙΚΗ ΧΡΗΜΑΤΙΣΤΗΡΙΑΚΗ Α.Ε.Π.Ε.Υ.	07/12/2015
QUALITY & RELIABILITY (ΚΟ)	Κύρια Αγορά
ΒΕΤΑ ΧΡΗΜΑΤΙΣΤΗΡΙΑΚΗ Α.Ε.Π.Ε.Υ.	20/08/2014
VIOHALCO SA/NV (ΚΑ)	Κύρια Αγορά
MERIT ΧΡΗΜΑΤΙΣΤΗΡΙΑΚΗ Α.Ε.Π.Ε.Υ.	17/03/2014
ΑΛΦΑ FINANCE ΑΕΠΕΥ	17/02/2014
ΑΛΟΥΜΥΛ (ΚΟ)	Κύρια Αγορά
ΒΕΤΑ ΧΡΗΜΑΤΙΣΤΗΡΙΑΚΗ Α.Ε.Π.Ε.Υ.	18/07/2013
ΓΕΚ ΤΕΡΝΑ (ΚΟ)	Κύρια Αγορά
ΕΛΛΗΝΟΑΜΕΡΙΚΑΝΙΚΗ ΧΡΗΜΑΤΙΣΤΗΡΙΑΚΗ Α.Ε.Π.Ε.Υ.	07/09/2015
ΕΠΕΝΔΥΤΙΚΗ ΤΡΑΠΕΖΑ ΕΛΛΑΔΟΣ Α.Ε	02/01/2013
ΔΕΗ (ΚΟ)	Κύρια Αγορά
EUROBANK EQUITIES Α.Ε.Π.Ε.Υ.	23/10/2012
ΑΛΦΑ FINANCE ΑΕΠΕΥ	08/01/2013
ΕΘΝΙΚΗ ΧΡΗΜΑΤΙΣΤΗΡΙΑΚΗ Α.Ε.Π.Ε.Υ.	26/03/2013
ΕΛΛΗΝΟΑΜΕΡΙΚΑΝΙΚΗ ΧΡΗΜΑΤΙΣΤΗΡΙΑΚΗ Α.Ε.Π.Ε.Υ.	01/09/2014
ΕΠΕΝΔΥΤΙΚΗ ΤΡΑΠΕΖΑ ΕΛΛΑΔΟΣ Α.Ε	08/01/2013
ΠΕΙΡΑΙΩΣ Α.Ε.Π.Ε.Υ.	28/09/2013

Πίνακας Μετοχών Υπό Ειδική Διαπραγμάτευση

Μετοχές	Κατηγορία Διαπραγμάτευσης
Ειδικός Διαπραγματευτής	Έναρξη Ειδικής Διαπραγμάτευσης
ΕΘΝΙΚΗ ΤΡΑΠΕΖΑ (ΚΟ)	Κύρια Αγορά
EUROBANK EQUITIES Α.Ε.Π.Ε.Υ.	24/10/2012
MERIT ΧΡΗΜΑΤΙΣΤΗΡΙΑΚΗ Α.Ε.Π.Ε.Υ.	03/09/2013
ΑΛΦΑ FINANCE ΑΕΠΕΥ	08/01/2013
ΕΘΝΙΚΗ ΧΡΗΜΑΤΙΣΤΗΡΙΑΚΗ Α.Ε.Π.Ε.Υ.	28/02/2013
ΕΛΛΗΝΟΑΜΕΡΙΚΑΝΙΚΗ ΧΡΗΜΑΤΙΣΤΗΡΙΑΚΗ Α.Ε.Π.Ε.Υ.	25/07/2014
ΕΠΕΝΔΥΤΙΚΗ ΤΡΑΠΕΖΑ ΕΛΛΑΔΟΣ Α.Ε	08/01/2013
ΛΕΩΝ ΔΕΠΟΛΑΣ ΧΡΗΜΑΤΙΣΤΗΡΙΑΚΗ Α.Ε.Π.Ε.Υ.	20/04/2015
ΜΙΔΑΣ ΧΡΗΜΑΤΙΣΤΗΡΙΑΚΗ Α.Ε.Π.Ε.Υ.	07/01/2016
ΠΕΙΡΑΙΩΣ Α.Ε.Π.Ε.Υ.	08/09/2013
ΕΛΛΑΚΤΩΡ (ΚΟ)	Κύρια Αγορά
EUROBANK EQUITIES Α.Ε.Π.Ε.Υ.	01/06/2013
ΕΘΝΙΚΗ ΧΡΗΜΑΤΙΣΤΗΡΙΑΚΗ Α.Ε.Π.Ε.Υ.	25/06/2013
ΕΠΕΝΔΥΤΙΚΗ ΤΡΑΠΕΖΑ ΕΛΛΑΔΟΣ Α.Ε	02/01/2013
ΕΛΛΗΝ. ΧΡΗΜΑΤΙΣΤΗΡΙΑ Χ.Α. (ΚΟ)	Κύρια Αγορά
EUROBANK EQUITIES Α.Ε.Π.Ε.Υ.	01/06/2013
ΕΘΝΙΚΗ ΧΡΗΜΑΤΙΣΤΗΡΙΑΚΗ Α.Ε.Π.Ε.Υ.	25/06/2013
ΕΛΛΗΝΟΑΜΕΡΙΚΑΝΙΚΗ ΧΡΗΜΑΤΙΣΤΗΡΙΑΚΗ Α.Ε.Π.Ε.Υ.	01/09/2014
ΕΠΕΝΔΥΤΙΚΗ ΤΡΑΠΕΖΑ ΕΛΛΑΔΟΣ Α.Ε	02/01/2013
ΠΕΙΡΑΙΩΣ Α.Ε.Π.Ε.Υ.	04/05/2015
ΕΛΛΗΝΙΚΑ ΠΕΤΡΕΛΑΙΑ (ΚΟ)	Κύρια Αγορά
ΕΛΛΗΝΟΑΜΕΡΙΚΑΝΙΚΗ ΧΡΗΜΑΤΙΣΤΗΡΙΑΚΗ Α.Ε.Π.Ε.Υ.	14/09/2015
ΕΛΤΟΝ (ΚΟ)	Κύρια Αγορά
ΒΕΤΑ ΧΡΗΜΑΤΙΣΤΗΡΙΑΚΗ Α.Ε.Π.Ε.Υ.	03/09/2013
ΕΥΡΩΣΥΜΒΟΥΛΟΙ (ΚΟ)	Κύρια Αγορά
EUROBANK EQUITIES Α.Ε.Π.Ε.Υ.	22/07/2014
ΙΝΤΡΑΛΟΤ (ΚΟ)	Κύρια Αγορά
EUROBANK EQUITIES Α.Ε.Π.Ε.Υ.	01/06/2013
ΕΠΕΝΔΥΤΙΚΗ ΤΡΑΠΕΖΑ ΕΛΛΑΔΟΣ Α.Ε	02/01/2013
ΠΕΙΡΑΙΩΣ Α.Ε.Π.Ε.Υ.	28/09/2013
ΚΑΝΑΚΗΣ Σ. (ΚΟ)	Κύρια Αγορά
ΒΕΤΑ ΧΡΗΜΑΤΙΣΤΗΡΙΑΚΗ Α.Ε.Π.Ε.Υ.	01/10/2013
ΚΛΟΥΚΙΝΑΣ - ΛΑΠΠΑΣ (ΚΟ)	Κύρια Αγορά
ΒΕΤΑ ΧΡΗΜΑΤΙΣΤΗΡΙΑΚΗ Α.Ε.Π.Ε.Υ.	22/09/2014
ΚΥΠΡΟΥ ΤΡΑΠΕΖΑ (ΚΟ)	Κύρια Αγορά
EUROBANK EQUITIES Α.Ε.Π.Ε.Υ.	23/03/2015
ΕΘΝΙΚΗ ΧΡΗΜΑΤΙΣΤΗΡΙΑΚΗ Α.Ε.Π.Ε.Υ.	22/06/2015
ΜΟΤΟΡ ΟΪΛ (ΚΟ)	Κύρια Αγορά
EUROBANK EQUITIES Α.Ε.Π.Ε.Υ.	23/10/2012
ΕΘΝΙΚΗ ΧΡΗΜΑΤΙΣΤΗΡΙΑΚΗ Α.Ε.Π.Ε.Υ.	17/02/2014
ΕΛΛΗΝΟΑΜΕΡΙΚΑΝΙΚΗ ΧΡΗΜΑΤΙΣΤΗΡΙΑΚΗ Α.Ε.Π.Ε.Υ.	01/09/2014
ΠΕΙΡΑΙΩΣ Α.Ε.Π.Ε.Υ.	04/05/2015
ΜΥΤΙΛΗΝΑΙΟΣ (ΚΟ)	Κύρια Αγορά
ΕΘΝΙΚΗ ΧΡΗΜΑΤΙΣΤΗΡΙΑΚΗ Α.Ε.Π.Ε.Υ.	25/06/2013
ΕΛΛΗΝΟΑΜΕΡΙΚΑΝΙΚΗ ΧΡΗΜΑΤΙΣΤΗΡΙΑΚΗ Α.Ε.Π.Ε.Υ.	25/07/2014
ΕΠΕΝΔΥΤΙΚΗ ΤΡΑΠΕΖΑ ΕΛΛΑΔΟΣ Α.Ε	02/01/2013
ΠΕΙΡΑΙΩΣ Α.Ε.Π.Ε.Υ.	04/05/2015
ΟΠΑΠ (ΚΟ)	Κύρια Αγορά
EUROBANK EQUITIES Α.Ε.Π.Ε.Υ.	24/10/2012
ΑΛΦΑ FINANCE ΑΕΠΕΥ	08/01/2013
ΕΘΝΙΚΗ ΧΡΗΜΑΤΙΣΤΗΡΙΑΚΗ Α.Ε.Π.Ε.Υ.	15/01/2013
ΕΛΛΗΝΟΑΜΕΡΙΚΑΝΙΚΗ ΧΡΗΜΑΤΙΣΤΗΡΙΑΚΗ Α.Ε.Π.Ε.Υ.	25/07/2014
ΕΠΕΝΔΥΤΙΚΗ ΤΡΑΠΕΖΑ ΕΛΛΑΔΟΣ Α.Ε	08/01/2013
ΠΕΙΡΑΙΩΣ Α.Ε.Π.Ε.Υ.	04/05/2015
ΟΤΕ (ΚΟ)	Κύρια Αγορά
EUROBANK EQUITIES Α.Ε.Π.Ε.Υ.	24/10/2012
ΑΛΦΑ FINANCE ΑΕΠΕΥ	08/01/2013
ΕΘΝΙΚΗ ΧΡΗΜΑΤΙΣΤΗΡΙΑΚΗ Α.Ε.Π.Ε.Υ.	01/12/2012
ΕΛΛΗΝΟΑΜΕΡΙΚΑΝΙΚΗ ΧΡΗΜΑΤΙΣΤΗΡΙΑΚΗ Α.Ε.Π.Ε.Υ.	25/07/2014
ΕΠΕΝΔΥΤΙΚΗ ΤΡΑΠΕΖΑ ΕΛΛΑΔΟΣ Α.Ε	08/01/2013
ΛΕΩΝ ΔΕΠΟΛΑΣ ΧΡΗΜΑΤΙΣΤΗΡΙΑΚΗ Α.Ε.Π.Ε.Υ.	20/04/2015
ΜΙΔΑΣ ΧΡΗΜΑΤΙΣΤΗΡΙΑΚΗ Α.Ε.Π.Ε.Υ.	01/10/2015
ΠΕΙΡΑΙΩΣ Α.Ε.Π.Ε.Υ.	08/09/2013
ΠΑΠΟΥΤΣΑΝΗΣ (ΚΟ)	Κύρια Αγορά
ΒΕΤΑ ΧΡΗΜΑΤΙΣΤΗΡΙΑΚΗ Α.Ε.Π.Ε.Υ.	25/11/2013

Πίνακας Μετοχών Υπό Ειδική Διαπραγμάτευση

Μετοχές	Κατηγορία Διαπραγμάτευσης
Ειδικός Διαπραγματευτής	Έναρξη Ειδικής Διαπραγμάτευσης
ΠΕΙΡΑΙΩΣ ΤΡΑΠΕΖΑ (ΚΟ)	Κύρια Αγορά
EUROBANK EQUITIES Α.Ε.Π.Ε.Υ.	23/10/2012
MERIT ΧΡΗΜΑΤΙΣΤΗΡΙΑΚΗ Α.Ε.Π.Ε.Υ.	16/09/2013
ΕΘΝΙΚΗ ΧΡΗΜΑΤΙΣΤΗΡΙΑΚΗ Α.Ε.Π.Ε.Υ.	02/06/2013
ΕΛΛΗΝΟΑΜΕΡΙΚΑΝΙΚΗ ΧΡΗΜΑΤΙΣΤΗΡΙΑΚΗ Α.Ε.Π.Ε.Υ.	25/07/2014
ΕΠΕΝΔΥΤΙΚΗ ΤΡΑΠΕΖΑ ΕΛΛΑΔΟΣ Α.Ε.	08/01/2013
ΜΙΔΑΣ ΧΡΗΜΑΤΙΣΤΗΡΙΑΚΗ Α.Ε.Π.Ε.Υ.	11/01/2016
ΠΕΙΡΑΙΩΣ Α.Ε.Π.Ε.Υ.	16/02/2013
ΠΕΤΡΟΠΟΥΛΟΣ ΠΕΤΡΟΣ (ΚΟ)	Κύρια Αγορά
ΒΕΤΑ ΧΡΗΜΑΤΙΣΤΗΡΙΑΚΗ Α.Ε.Π.Ε.Υ.	28/05/2013
ΠΛΑΙΣΙΟ COMPUTERS (ΚΟ)	Κύρια Αγορά
ΒΕΤΑ ΧΡΗΜΑΤΙΣΤΗΡΙΑΚΗ Α.Ε.Π.Ε.Υ.	05/05/2014
EUROBANK EQUITIES Α.Ε.Π.Ε.Υ.	02/03/2015
ΣΑΡΑΝΤΗΣ ΓΡ. (ΚΟ)	Κύρια Αγορά
ΒΕΤΑ ΧΡΗΜΑΤΙΣΤΗΡΙΑΚΗ Α.Ε.Π.Ε.Υ.	14/05/2013
ΤΙΤΑΝ (ΚΟ)	Κύρια Αγορά
EUROBANK EQUITIES Α.Ε.Π.Ε.Υ.	23/10/2012
ΕΘΝΙΚΗ ΧΡΗΜΑΤΙΣΤΗΡΙΑΚΗ Α.Ε.Π.Ε.Υ.	17/02/2014
ΠΕΙΡΑΙΩΣ Α.Ε.Π.Ε.Υ.	04/05/2015
ΤΡΑΠΕΖΑ EUROBANK ERGASIAS (ΚΟ)	Κύρια Αγορά
EUROBANK EQUITIES Α.Ε.Π.Ε.Υ.	01/06/2013
ΑΛΦΑ FINANCE ΑΕΠΕΥ	08/01/2013
ΕΛΛΗΝΟΑΜΕΡΙΚΑΝΙΚΗ ΧΡΗΜΑΤΙΣΤΗΡΙΑΚΗ Α.Ε.Π.Ε.Υ.	25/07/2014
ΕΠΕΝΔΥΤΙΚΗ ΤΡΑΠΕΖΑ ΕΛΛΑΔΟΣ Α.Ε.	08/01/2013
ΜΙΔΑΣ ΧΡΗΜΑΤΙΣΤΗΡΙΑΚΗ Α.Ε.Π.Ε.Υ.	07/01/2016
ΠΕΙΡΑΙΩΣ Α.Ε.Π.Ε.Υ.	28/09/2013

Γνωστοποιήσεις Συναλλαγών - Κατάλογος Υπόχρεων Προσώπων

Ημερομηνία Υποβολής [1]	Επωνυμία	Λόγος Υποβολής [2]	Υπόχρεος	Ιδιότητα Υποχρέου	Σχέση με τον Υπόχρεο	Ημερομηνία Συναλλαγής	Αγορά	Όγκος Συναλλαγών	Αξία Συναλλαγών	Φύση Συναλλαγής [3]	Είδος Χρηματικού μέσου	Παρατηρήσεις [4]
03/03/2016	ENVITEC A.E. ΤΕΧΝΙΚΩΝ & ΠΕΡΙΒΑΛΛΟΝΤΙΚΩΝ ΕΡΓΩΝ	A	ΔΡΑΚΟΠΟΥΛΟΣ ΧΡΗΣΤΟΣ	Πρόεδρος ΔΣ	Ο Ιδιος	01/01/1900	ΠΑΡΑΓΩΓΩΝ ΧΑ	0	0.00	Π		
03/03/2016	ENVITEC A.E. ΤΕΧΝΙΚΩΝ & ΠΕΡΙΒΑΛΛΟΝΤΙΚΩΝ ΕΡΓΩΝ	A	ΔΡΑΚΟΠΟΥΛΟΣ ΧΡΗΣΤΟΣ	Πρόεδρος ΔΣ	Ο Ιδιος	03/03/2016	ΑΞΙΩΝ ΧΑ	27,000	32,400.00	A	Μετοχή (Κοινή)	
03/03/2016	ΕΠΙΛΕΚΤΟΣ ΚΛΩΣ/ΡΓΙΑ Α.Ε.Β.Ε.	A	ΔΟΝΤΑΣ ΕΥΡΙΠΙΔΗΣ	Πρόεδρος κ Διευθ. Σύμβουλος	Ο Ιδιος	02/03/2016	ΑΞΙΩΝ ΧΑ	5,000	555.00	A	Μετοχή (Κοινή)	
03/03/2016	ΤΡΑΠΕΖΑ EUROBANK ERGASIAS A.E.	B	ΑΡΧΟΝΤΙΔΗΣ ΔΗΜΟΣΘΕΝΗΣ	Γεν.Διευθυντής	Συνδεδόμενο Νομικό Πρόσωπο	29/02/2016	ΑΞΙΩΝ ΧΑ	142,387	72,706.96	A	Μετοχή (Κοινή)	
03/03/2016	ΤΡΑΠΕΖΑ EUROBANK ERGASIAS A.E.	B	ΑΡΧΟΝΤΙΔΗΣ ΔΗΜΟΣΘΕΝΗΣ	Γεν.Διευθυντής	Συνδεδόμενο Νομικό Πρόσωπο	29/02/2016	ΑΞΙΩΝ ΧΑ	321,154	162,280.21	Π	Μετοχή (Κοινή)	
03/03/2016	ΤΡΑΠΕΖΑ EUROBANK ERGASIAS A.E.	B	ΑΡΧΟΝΤΙΔΗΣ ΔΗΜΟΣΘΕΝΗΣ	Γεν.Διευθυντής	Συνδεδόμενο Νομικό Πρόσωπο	29/02/2016	ΑΞΙΩΝ ΧΑ	171,381	91,839.25	A	Μετοχή (Κοινή)	
03/03/2016	ΤΡΑΠΕΖΑ EUROBANK ERGASIAS A.E.	B	ΑΡΧΟΝΤΙΔΗΣ ΔΗΜΟΣΘΕΝΗΣ	Γεν.Διευθυντής	Συνδεδόμενο Νομικό Πρόσωπο	29/02/2016	ΑΞΙΩΝ ΧΑ	171,381	91,735.60	Π	Μετοχή (Κοινή)	
03/03/2016	ΤΡΑΠΕΖΑ EUROBANK ERGASIAS A.E.	B	ΑΡΧΟΝΤΙΔΗΣ ΔΗΜΟΣΘΕΝΗΣ	Γεν.Διευθυντής	Συνδεδόμενο Νομικό Πρόσωπο	01/03/2016	ΑΞΙΩΝ ΧΑ	155,945	92,577.15	A	Μετοχή (Κοινή)	
03/03/2016	ΤΡΑΠΕΖΑ EUROBANK ERGASIAS A.E.	B	ΑΡΧΟΝΤΙΔΗΣ ΔΗΜΟΣΘΕΝΗΣ	Γεν.Διευθυντής	Συνδεδόμενο Νομικό Πρόσωπο	01/03/2016	ΑΞΙΩΝ ΧΑ	3,766	2,011.04	A	Μετοχή (Κοινή)	
03/03/2016	ΤΡΑΠΕΖΑ EUROBANK ERGASIAS A.E.	B	ΑΡΧΟΝΤΙΔΗΣ ΔΗΜΟΣΘΕΝΗΣ	Γεν.Διευθυντής	Συνδεδόμενο Νομικό Πρόσωπο	01/03/2016	ΑΞΙΩΝ ΧΑ	3,766	2,003.51	Π	Μετοχή (Κοινή)	
03/03/2016	ΤΡΑΠΕΖΑ EUROBANK ERGASIAS A.E.	B	ΑΡΧΟΝΤΙΔΗΣ ΔΗΜΟΣΘΕΝΗΣ	Γεν.Διευθυντής	Συνδεδόμενο Νομικό Πρόσωπο	01/03/2016	ΑΞΙΩΝ ΧΑ	462,137	269,487.75	Π	Μετοχή (Κοινή)	
03/03/2016	ΤΡΑΠΕΖΑ EUROBANK ERGASIAS A.E.	B	ΑΡΧΟΝΤΙΔΗΣ ΔΗΜΟΣΘΕΝΗΣ	Γεν.Διευθυντής	Συνδεδόμενο Νομικό Πρόσωπο	01/03/2016	ΑΞΙΩΝ ΧΑ	155,945	93,286.82	Π	Μετοχή (Κοινή)	
03/03/2016	ΤΡΑΠΕΖΑ EUROBANK ERGASIAS A.E.	B	ΑΡΧΟΝΤΙΔΗΣ ΔΗΜΟΣΘΕΝΗΣ	Γεν.Διευθυντής	Συνδεδόμενο Νομικό Πρόσωπο	01/03/2016	ΑΞΙΩΝ ΧΑ	278,286	164,562.10	A	Μετοχή (Κοινή)	
03/03/2016	ΤΡΑΠΕΖΑ EUROBANK ERGASIAS A.E.	B	ΑΡΧΟΝΤΙΔΗΣ ΔΗΜΟΣΘΕΝΗΣ	Γεν.Διευθυντής	Συνδεδόμενο Νομικό Πρόσωπο	02/03/2016	ΑΞΙΩΝ ΧΑ	225,626	144,761.77	A	Μετοχή (Κοινή)	
03/03/2016	ΤΡΑΠΕΖΑ EUROBANK ERGASIAS A.E.	B	ΑΡΧΟΝΤΙΔΗΣ ΔΗΜΟΣΘΕΝΗΣ	Γεν.Διευθυντής	Συνδεδόμενο Νομικό Πρόσωπο	02/03/2016	ΑΞΙΩΝ ΧΑ	437,531	285,293.87	Π	Μετοχή (Κοινή)	
03/03/2016	ΤΡΑΠΕΖΑ EUROBANK ERGASIAS A.E.	B	ΑΡΧΟΝΤΙΔΗΣ ΔΗΜΟΣΘΕΝΗΣ	Γεν.Διευθυντής	Συνδεδόμενο Νομικό Πρόσωπο	02/03/2016	ΑΞΙΩΝ ΧΑ	152,194	100,104.20	A	Μετοχή (Κοινή)	
03/03/2016	ΤΡΑΠΕΖΑ EUROBANK ERGASIAS A.E.	B	ΑΡΧΟΝΤΙΔΗΣ ΔΗΜΟΣΘΕΝΗΣ	Γεν.Διευθυντής	Συνδεδόμενο Νομικό Πρόσωπο	02/03/2016	ΑΞΙΩΝ ΧΑ	152,194	100,693.07	Π	Μετοχή (Κοινή)	

Σημειώσεις Γνωστοποιήσεων Συναλλαγών

[1] - Η Ημερομηνία Υποβολής αφορά την Ημερομηνία που η Γνωστοποίηση παρελήφθει από το Χ.Α.

[2] - Λόγος Υποβολής: Α: Πρόσωπο που ασκεί Διευθυντικά καθήκοντα, Β: Πρόσωπο που έχει στενό δεσμό με πρόσωπο που ασκεί Διευθυντικά καθήκοντα.

[3] - Φύση Συναλλαγής: Α: Αγορά, Π: Πώληση.

[4] - Παρατηρήσεις: 1 - Λόγω Συμμετοχής σε ΑΜΚ, 2 - Λόγω Εξάσκησης Δικαιώματος Προαίρεσης αγοράς μετοχών που παρέχεται στο προσωπικό, 3 - Λόγω Δωρεάς, 4 - Λόγω Συγχώνευσης ή Διάσπασης κλπ, 5 - Λόγω Μετατροπής ή Ανταλλαγής Ομολογιών, 6 - Ανταλλαγή λόγω Προαιρετικής Δημόσιας Πρότασης.

Υποκείμενη Αγορά				Αγορά Παραγώγων														
Ανωτ Τιμή	Κατωτ Τιμή	Τιμή κλεισ.	Μεταβ.	Μήνας Παράδοσης	Άνοιγμα	Ανωτ Τιμή	Κατωτ Τιμή	Τελ Τιμή	Τιμή κλεισ.	Τελευταία ζήτηση	Τελευταία προσφορά	Τιμή Εκκαθάρισης	Υψηλό ζωής	Χαμηλό ζωής	Πράξεις	Όγκος	Ανοικτές θέσεις	
FTSE/X.A. Large Cap																	(Μονάδα Διαπραγμάτευσης: 1 Μονάδα Δείκτη x 5€, Χρηματικός Διακανονισμός)	
150.68	144.43	150.68	3.01%	Μάρτιος 2016	147.25	150.50	144.50	149.25	149.25	---	---	149.75	170.50	---	305	2,560	11,997	
				Απρίλιος 2016	145.25	150.00	143.50	149.50	149.50	---	---	149.50	---	150.00	---	61	427	2,218
				Μάιος 2016	---	---	---	---	147.00	---	---	---	---	---	---	---	---	
				Ιούνιος 2016	---	---	---	---	147.25	---	---	---	---	---	---	---	---	
				Σεπτέμβριος 2016	---	---	---	---	148.00	---	---	---	---	---	---	---	---	
				Δεκέμβριος 2016	---	---	---	---	148.75	---	---	---	---	---	---	---	---	

Υποκείμενη Αγορά				Αγορά Παραγώγων													
Ανωτ Τιμή	Κατωτ Τιμή	Τιμή κλεισ.	Μεταβ.	Μήνας Παράδοσης	Άνοιγμα	Ανωτ Τιμή	Κατωτ Τιμή	Τελ Τιμή	Τιμή κλεισ.	Τελευταία ζήτηση	Τελευταία προσφορά	Τιμή Εκκαθάρισης	Υψηλό ζωής	Χαμηλό ζωής	Πράξεις	Όγκος	Ανοικτές θέσεις
(Μέγεθος Συμβολαίου: 100 Μετοχές, Φυσική Παράδοση)																	
1.75	1.66	1.75	1.74%	Μάρτιος 2016	1.73	1.77	1.65	1.75	1.75	---	---	1.72	2.64	---	396	7,366	11,568
				Ιούνιος 2016	1.72	1.78	1.72	1.78	1.78	---	---	1.75	2.68	---	2	52	215
				Σεπτέμβριος 2016	---	---	---	---	1.74	---	---	---	---	---	---	---	---
				Δεκέμβριος 2016	---	---	---	---	1.75	---	---	---	---	---	---	---	---
(Μέγεθος Συμβολαίου: 100 Μετοχές, Φυσική Παράδοση)																	
17.87	17.49	17.84	1.89%	Μάρτιος 2016	17.50	17.72	17.50	17.70	17.70	---	---	17.85	21.55	---	4	5	152
				Ιούνιος 2016	---	---	---	---	17.61	---	---	---	---	---	---	---	---
				Σεπτέμβριος 2016	---	---	---	---	17.70	---	---	---	---	---	---	---	---
				Δεκέμβριος 2016	---	---	---	---	17.79	---	---	---	---	---	---	---	---
(Μέγεθος Συμβολαίου: 100 Μετοχές, Φυσική Παράδοση)																	
16.12	14.96	16.12	6.19%	Μάρτιος 2016	15.18	15.97	15.06	15.97	15.97	---	---	16.14	18.54	---	13	49	327
				Ιούνιος 2016	---	---	---	---	15.27	---	---	16.97	15.38	---	---	---	---
				Σεπτέμβριος 2016	---	---	---	---	15.35	---	---	---	---	---	---	---	---
				Δεκέμβριος 2016	---	---	---	---	15.42	---	---	---	---	---	---	---	---
(Μέγεθος Συμβολαίου: 100 Μετοχές, Φυσική Παράδοση)																	
0.770	0.661	0.757	14.01%	Μάρτιος 2016	0.657	0.762	0.657	0.750	0.750	---	---	0.759	1.98	---	36	85	1,319
				Ιούνιος 2016	---	---	---	---	0.668	---	---	---	---	---	---	---	---
				Σεπτέμβριος 2016	---	---	---	---	0.671	---	---	---	---	---	---	---	---
				Δεκέμβριος 2016	---	---	---	---	0.675	---	---	---	---	---	---	---	---
(Μέγεθος Συμβολαίου: 100 Μετοχές, Φυσική Παράδοση)																	
7.47	7.31	7.35	0.96%	Μάρτιος 2016	7.10	7.16	7.10	7.16	7.16	---	---	7.16	8.14	---	4	20	154
				Ιούνιος 2016	---	---	---	---	7.32	---	---	---	---	---	---	---	---
				Σεπτέμβριος 2016	---	---	---	---	7.36	---	---	---	---	---	---	---	---
				Δεκέμβριος 2016	---	---	---	---	7.40	---	---	---	---	---	---	---	---
(Μέγεθος Συμβολαίου: 100 Μετοχές, Φυσική Παράδοση)																	
11.66	11.32	11.51	-0.35%	Μάρτιος 2016	11.56	11.59	11.35	11.39	11.39	---	---	11.45	11.66	---	48	152	959
				Ιούνιος 2016	---	---	---	---	11.62	---	---	---	---	---	---	---	---
				Σεπτέμβριος 2016	---	---	---	---	11.68	---	---	---	---	---	---	---	---
				Δεκέμβριος 2016	---	---	---	---	11.74	---	---	---	---	---	---	---	---
(Μέγεθος Συμβολαίου: 100 Μετοχές, Φυσική Παράδοση)																	
0.091	0.080	0.089	7.23%	Μάρτιος 2016	0.082	0.092	0.081	0.090	0.090	---	---	0.090	0.096	---	55	939	35,473
				Ιούνιος 2016	---	---	---	---	0.083	---	---	---	---	---	---	---	---
				Σεπτέμβριος 2016	---	---	---	---	0.084	---	---	---	---	---	---	---	---
				Δεκέμβριος 2016	---	---	---	---	0.084	---	---	---	---	---	---	---	---
(Μέγεθος Συμβολαίου: 100 Μετοχές, Φυσική Παράδοση)																	
1.18	1.03	1.16	11.54%	Μάρτιος 2016	1.04	1.19	1.04	1.19	1.19	---	---	1.17	1.95	---	72	194	1,085
				Ιούνιος 2016	---	---	---	---	1.05	---	---	---	---	---	---	---	---
				Σεπτέμβριος 2016	---	---	---	---	1.05	---	---	---	---	---	---	---	---
				Δεκέμβριος 2016	---	---	---	---	1.06	---	---	---	---	---	---	---	---

Υποκείμενη Αγορά				Αγορά Παραγώγων													
Ανωτ Τιμή	Κατωτ Τιμή	Τιμή κλεισ.	Μεταβ.	Μήνας Παράδοσης	Άνοιγμα	Ανωτ Τιμή	Κατωτ Τιμή	Τελ Τιμή	Τιμή κλεισ.	Τελευταία ζήτηση	Τελευταία προσφορά	Τιμή Εκκαθάρισης	Υψηλό ζωής	Χαμηλό ζωής	Πράξεις	Όγκος	Ανοικτές θέσεις
(Μέγεθος Συμβολαίου: 100 Μετοχές, Φυσική Παράδοση)																	
ΓΕΚ ΤΕΡΝΑ (ΚΟ)				Μάρτιος 2016	1.37	1.41	1.34	1.40	1.40	---	---	1.42	1.63	---	27	150	6,896
1.42	1.35	1.41	4.44%	Ιούνιος 2016	1.39	1.39	1.39	1.39	1.39	---	---	1.42	1.39	---	1	13	26
				Σεπτέμβριος 2016	---	---	---	---	1.36	---	---	---	---	---	---	---	---
				Δεκέμβριος 2016	---	---	---	---	1.37	---	---	---	---	---	---	---	---
(Μέγεθος Συμβολαίου: 100 Μετοχές, Φυσική Παράδοση)																	
ΔΕΗ (ΚΟ)				Μάρτιος 2016	3.17	3.27	3.09	3.27	3.27	---	---	3.25	5.53	---	190	791	4,913
3.26	3.08	3.23	2.22%	Ιούνιος 2016	---	---	---	---	3.18	---	---	3.25	3.10	---	---	---	12
				Σεπτέμβριος 2016	---	---	---	---	3.19	---	---	---	---	---	---	---	---
				Δεκέμβριος 2016	---	---	---	---	3.21	---	---	---	---	---	---	---	---
(Μέγεθος Συμβολαίου: 100 Μετοχές, Φυσική Παράδοση)																	
ΕΘΝΙΚΗ ΤΡΑΠΕΖΑ (ΚΟ)				Μάρτιος 2016	0.218	0.237	0.210	0.235	0.235	---	---	0.232	0.551	---	691	29,114	53,255
0.237	0.208	0.237	10.75%	Ιούνιος 2016	0.210	0.230	0.210	0.230	0.230	---	---	0.227	0.346	---	16	733	364
				Σεπτέμβριος 2016	---	---	---	---	0.216	---	---	---	---	---	---	---	---
				Δεκέμβριος 2016	---	---	---	---	0.217	---	---	---	---	---	---	---	---
(Μέγεθος Συμβολαίου: 100 Μετοχές, Φυσική Παράδοση)																	
ΕΛΛΑΚΤΩΡ (ΚΟ)				Μάρτιος 2016	1.27	1.33	1.24	1.32	1.32	---	---	1.32	1.87	---	37	683	1,634
1.32	1.24	1.31	5.64%	Ιούνιος 2016	---	---	---	---	1.25	---	---	1.34	1.27	---	---	---	50
				Σεπτέμβριος 2016	---	---	---	---	1.25	---	---	---	---	---	---	---	---
				Δεκέμβριος 2016	---	---	---	---	1.26	---	---	---	---	---	---	---	---
(Μέγεθος Συμβολαίου: 100 Μετοχές, Φυσική Παράδοση)																	
ΕΛΛΗΝ. ΧΡΗΜΑΤΙΣΤΗΡΙΑ-Χ.Α. (ΚΟ)				Μάρτιος 2016	4.68	4.90	4.62	4.89	4.89	---	---	4.89	5.61	---	60	230	492
4.93	4.64	4.93	6.02%	Ιούνιος 2016	---	---	---	---	4.68	---	---	4.87	4.64	---	---	---	47
				Σεπτέμβριος 2016	---	---	---	---	4.70	---	---	---	---	---	---	---	---
				Δεκέμβριος 2016	---	---	---	---	4.72	---	---	---	---	---	---	---	---
(Μέγεθος Συμβολαίου: 100 Μετοχές, Φυσική Παράδοση)																	
ΕΛΛΗΝΙΚΑ ΠΕΤΡΕΛΑΙΑ (ΚΟ)				Μάρτιος 2016	3.74	3.78	3.65	3.72	3.72	---	---	3.74	4.42	---	48	158	5,005
3.80	3.64	3.72	0.81%	Ιούνιος 2016	---	---	---	---	3.71	---	---	---	---	---	---	---	---
				Σεπτέμβριος 2016	---	---	---	---	3.73	---	---	---	---	---	---	---	---
				Δεκέμβριος 2016	---	---	---	---	3.75	---	---	---	---	---	---	---	---
(Μέγεθος Συμβολαίου: 100 Μετοχές, Φυσική Παράδοση)																	
ΕΥΔΑΠ (ΚΟ)				Μάρτιος 2016	4.18	4.40	4.17	4.40	4.40	---	---	4.39	5.18	---	16	61	249
4.44	4.18	4.42	4.99%	Ιούνιος 2016	---	---	---	---	4.24	---	---	---	---	---	---	---	---
				Σεπτέμβριος 2016	---	---	---	---	4.26	---	---	---	---	---	---	---	---
				Δεκέμβριος 2016	---	---	---	---	4.28	---	---	---	---	---	---	---	---
(Μέγεθος Συμβολαίου: 100 Μετοχές, Φυσική Παράδοση)																	
ΙΝΤΡΑΛΟΤ (ΚΟ)				Μάρτιος 2016	1.17	1.17	1.16	1.16	1.16	---	---	1.16	1.23	---	9	28	285
1.18	1.14	1.15	0.00%	Ιούνιος 2016	---	---	---	---	1.16	---	---	---	---	---	---	---	---
				Σεπτέμβριος 2016	---	---	---	---	1.16	---	---	---	---	---	---	---	---
				Δεκέμβριος 2016	---	---	---	---	1.17	---	---	---	---	---	---	---	---

Υποκείμενη Αγορά				Αγορά Παραγώγων													
Ανωτ Τιμή	Κατωτ Τιμή	Τιμή κλεισ.	Μεταβ.	Μήνας Παράδοσης	Άνοιγμα	Ανωτ Τιμή	Κατωτ Τιμή	Τελ Τιμή	Τιμή κλεισ.	Τελευταία ζήτηση	Τελευταία προσφορά	Τιμή Εκκαθάρισης	Υψηλό ζωής	Χαμηλό ζωής	Πράξεις	Όγκος	Ανοικτές θέσεις
(Μέγεθος Συμβολαίου: 100 Μετοχές, Φυσική Παράδοση)																	
ΜΕΤΚΑ (ΚΟ)				Μάρτιος 2016	6.71	6.84	6.71	6.83	6.83	---	---	6.77	7.98	---	22	128	512
6.90	6.68	6.81	0.15%	Ιούνιος 2016	---	---	---	---	6.84	---	---	---	---	---	---	---	---
				Σεπτέμβριος 2016	---	---	---	---	6.87	---	---	---	---	---	---	---	---
				Δεκέμβριος 2016	---	---	---	---	6.91	---	---	---	---	---	---	---	---
(Μέγεθος Συμβολαίου: 100 Μετοχές, Φυσική Παράδοση)																	
ΜΟΤΟΡ ΟΪΛ (ΚΟ)				Μάρτιος 2016	9.30	9.58	9.26	9.37	9.37	---	---	9.34	10.78	---	42	184	447
9.55	9.20	9.39	0.97%	Ιούνιος 2016	---	---	---	---	9.36	---	---	---	---	---	---	---	---
				Σεπτέμβριος 2016	---	---	---	---	9.40	---	---	---	---	---	---	---	---
				Δεκέμβριος 2016	---	---	---	---	9.45	---	---	---	---	---	---	---	---
(Μέγεθος Συμβολαίου: 100 Μετοχές, Φυσική Παράδοση)																	
ΜΥΤΙΛΗΝΑΙΟΣ (ΚΟ)				Μάρτιος 2016	3.44	3.52	3.42	3.50	3.50	---	---	3.53	4.20	---	78	293	4,761
3.53	3.42	3.50	1.45%	Ιούνιος 2016	---	---	---	---	3.47	---	---	3.30	---	---	---	---	1
				Σεπτέμβριος 2016	---	---	---	---	3.49	---	---	---	---	---	---	---	---
				Δεκέμβριος 2016	---	---	---	---	3.51	---	---	---	---	---	---	---	---
(Μέγεθος Συμβολαίου: 100 Μετοχές, Φυσική Παράδοση)																	
ΟΛΠ (ΚΟ)				Μάρτιος 2016	---	---	---	---	11.21	---	---	11.08	15.50	---	---	---	375
11.31	11.03	11.26	0.54%	Ιούνιος 2016	---	---	---	---	11.27	---	---	11.12	14.75	---	---	---	69
				Σεπτέμβριος 2016	---	---	---	---	11.32	---	---	---	---	---	---	---	---
				Δεκέμβριος 2016	---	---	---	---	11.38	---	---	---	---	---	---	---	---
(Μέγεθος Συμβολαίου: 100 Μετοχές, Φυσική Παράδοση)																	
ΟΠΑΠ (ΚΟ)				Μάρτιος 2016	6.46	6.55	6.39	6.47	6.47	---	---	6.48	8.72	---	86	365	2,093
6.56	6.39	6.50	-0.76%	Ιούνιος 2016	6.37	6.37	6.37	6.37	6.37	---	---	6.45	7.25	---	1	60	60
				Σεπτέμβριος 2016	---	---	---	---	6.62	---	---	---	---	---	---	---	---
				Δεκέμβριος 2016	---	---	---	---	6.66	---	---	---	---	---	---	---	---
(Μέγεθος Συμβολαίου: 100 Μετοχές, Φυσική Παράδοση)																	
ΟΤΕ (ΚΟ)				Μάρτιος 2016	7.72	7.80	7.60	7.69	7.69	---	---	7.70	9.34	---	109	583	4,308
7.84	7.58	7.69	-1.91%	Ιούνιος 2016	7.74	7.74	7.71	7.71	7.71	---	---	7.71	7.96	---	2	63	120
				Σεπτέμβριος 2016	---	---	---	---	7.93	---	---	---	---	---	---	---	---
				Δεκέμβριος 2016	---	---	---	---	7.97	---	---	---	---	---	---	---	---
(Μέγεθος Συμβολαίου: 100 Μετοχές, Φυσική Παράδοση)																	
ΠΕΙΡΑΙΩΣ ΤΡΑΠΕΖΑ (ΚΟ)				Μάρτιος 2016	0.162	0.174	0.151	0.173	0.173	---	---	0.170	0.312	---	332	11,925	29,359
0.174	0.151	0.174	8.75%	Ιούνιος 2016	0.160	0.164	0.150	0.164	0.164	---	---	0.172	0.303	---	3	680	265
				Σεπτέμβριος 2016	---	---	---	---	0.162	---	---	---	---	---	---	---	---
				Δεκέμβριος 2016	---	---	---	---	0.163	---	---	---	---	---	---	---	---
(Μέγεθος Συμβολαίου: 100 Μετοχές, Φυσική Παράδοση)																	
ΣΩΛ/ΓΕΙΑ ΚΟΡΙΝΘΟΥ (ΚΟ)				Μάρτιος 2016	0.770	0.845	0.770	0.835	0.835	---	---	0.863	1.08	---	10	28	618
0.860	0.760	0.855	12.06%	Ιούνιος 2016	0.860	0.860	0.860	0.860	0.860	---	---	0.883	0.860	---	1	50	50
				Σεπτέμβριος 2016	---	---	---	---	0.771	---	---	---	---	---	---	---	---
				Δεκέμβριος 2016	---	---	---	---	0.775	---	---	---	---	---	---	---	---

Υποκείμενη Αγορά				Αγορά Παραγώγων													
Ανωτ Τιμή	Κατωτ Τιμή	Τιμή κλεισ.	Μεταβ.	Μήνας Παράδοσης	Άνοιγμα	Ανωτ Τιμή	Κατωτ Τιμή	Τελ Τιμή	Τιμή κλεισ.	Τελευταία ζήτηση	Τελευταία προσφορά	Τιμή Εκκαθάρισης	Υψηλό ζωής	Χαμηλό ζωής	Πράξεις	Όγκος	Ανοικτές θέσεις
ΤΕΡΝΑ ΕΝΕΡΓΕΙΑΚΗ (ΚΟ)																	
(Μέγεθος Συμβολαίου: 100 Μετοχές, Φυσική Παράδοση)																	
2.24	2.12	2.22	4.72%	Μάρτιος 2016	2.21	2.22	2.21	2.22	2.22	---	---	2.27	2.55	---	7	14	1,182
				Ιούνιος 2016	---	---	---	---	2.13	---	---	---	---	---	---	---	---
				Σεπτέμβριος 2016	---	---	---	---	2.14	---	---	---	---	---	---	---	---
				Δεκέμβριος 2016	---	---	---	---	2.15	---	---	---	---	---	---	---	---
ΤΙΤΑΝ (ΚΟ)																	
(Μέγεθος Συμβολαίου: 100 Μετοχές, Φυσική Παράδοση)																	
18.00	17.00	18.00	6.19%	Μάρτιος 2016	16.93	17.90	16.92	17.90	17.90	---	---	17.77	21.29	---	56	113	412
				Ιούνιος 2016	---	---	---	---	17.05	---	---	17.67	17.87	---	---	---	---
				Σεπτέμβριος 2016	---	---	---	---	17.14	---	---	---	---	---	---	---	---
				Δεκέμβριος 2016	---	---	---	---	17.22	---	---	---	---	---	---	---	---
ΤΡΑΠΕΖΑ EUROBANK ERGASIAS (ΚΟ)																	
(Μέγεθος Συμβολαίου: 100 Μετοχές, Φυσική Παράδοση)																	
0.709	0.635	0.709	9.08%	Μάρτιος 2016	0.655	0.709	0.634	0.708	0.708	---	---	0.699	1.14	---	630	8,893	27,687
				Ιούνιος 2016	0.625	0.625	0.625	0.625	0.625	---	---	0.680	1.16	---	2	25	262
				Σεπτέμβριος 2016	---	---	---	---	0.657	---	---	---	---	---	---	---	---
				Δεκέμβριος 2016	---	---	---	---	0.660	---	---	---	---	---	---	---	---

FTSE/X.A. Large Cap

(Μονάδα Διαπραγμάτευσης: 1 Μονάδα Δείκτη x 5€ - Τρόπος Εξάσκησης: Ευρωπαϊκός Χρηματικός Διακανονισμός)

Τιμή Εξάσκησης	Δικαιώματα Αγοράς														Δικαιώματα Πώλησης																		
	Μάρτιος 2016							Απρίλιος 2016							Λοιποί Μήνες		Μάρτιος 2016							Απρίλιος 2016							Λοιποί Μήνες		Τιμή Εξάσκησης
	Άνοιγμα	Ανιγτ Τιμή	Κατωτ Τιμή	Τελ Τιμή	Τιμή κλεισ.	Όγκος	Ανοικτές θέσεις	Άνοιγμα	Ανιγτ Τιμή	Κατωτ Τιμή	Τελ Τιμή	Τιμή κλεισ.	Όγκος	Ανοικτές θέσεις	Όγκος	Ανοικτές θέσεις	Άνοιγμα	Ανιγτ Τιμή	Κατωτ Τιμή	Τελ Τιμή	Τιμή κλεισ.	Όγκος	Ανοικτές θέσεις	Άνοιγμα	Ανιγτ Τιμή	Κατωτ Τιμή	Τελ Τιμή	Τιμή κλεισ.	Όγκος	Ανοικτές θέσεις	Όγκος	Ανοικτές θέσεις	
90	0.00	0.00	0.00	-	56.50	-	-	0.00	0.00	0.00	-	56.50	-	-			0.00	0.00	0.00	-	0.01	-	-	0.00	0.00	0.00	-	0.01	-	-			
95	0.00	0.00	0.00	-	51.50	-	-	0.00	0.00	0.00	-	51.50	-	-			0.00	0.00	0.00	-	0.01	-	-	0.00	0.00	0.00	-	0.03	-	-			95
100	0.00	0.00	0.00	-	46.75	-	-	0.00	0.00	0.00	-	46.75	-	-			0.00	0.00	0.00	-	0.05	-	-	0.00	0.00	0.00	-	0.09	-	-			100
105	43.00	43.00	43.00	43.00	43.00	5	38	0.00	0.00	0.00	-	41.75	-	-			43.00	43.00	0.00	-	0.01	-	-	0.00	0.00	0.00	-	0.19	-	-			105
110	0.00	0.00	0.00	-	36.75	-	1	0.00	0.00	0.00	-	37.00	-	30			0.00	0.00	0.00	-	0.01	-	-	0.00	0.00	0.00	-	0.40	-	-			110
115	0.00	0.00	0.00	-	31.75	-	3	0.00	0.00	0.00	-	32.50	-	12			0.00	0.00	0.00	-	0.04	-	1	0.00	0.00	0.00	-	0.75	-	-			115
120	0.00	0.00	0.00	-	26.75	-	148	0.00	0.00	0.00	-	28.00	-	-			0.00	0.00	0.00	-	0.13	-	13	0.00	0.00	0.00	-	1.30	-	50			120
125	0.00	0.00	0.00	-	22.00	-	3	0.00	0.00	0.00	-	23.75	-	-			0.00	0.00	0.00	-	0.35	-	159	0.00	0.00	0.00	-	2.10	-	-			125
130	19.25	19.25	19.25	19.25	19.25	8	471	20.00	20.00	20.00	20.00	20.00	20	170			19.25	19.25	0.00	-	0.82	-	218	0.00	0.00	0.00	-	3.30	-	47			130
135	0.00	0.00	0.00	-	13.50	-	6	0.00	0.00	0.00	-	16.50	-	-			0.00	0.00	0.00	-	1.70	-	55	0.00	0.00	0.00	-	4.80	-	37			135
140	12.00	12.00	12.00	12.00	12.00	1	675	0.00	0.00	0.00	-	13.50	-	-			12.00	12.00	2.60	2.60	2.60	20	224	0.00	0.00	0.00	-	6.70	-	-			140
145	0.00	0.00	0.00	-	6.90	-	658	13.25	13.25	10.50	10.50	10.50	3	2			0.00	0.00	0.00	-	5.10	-	119	0.00	0.00	0.00	-	9.00	-	-			145
150	4.60	5.00	4.00	5.00	5.00	32	204	0.00	0.00	0.00	-	8.50	-	50			4.60	5.00	0.00	-	7.80	-	8	0.00	0.00	0.00	-	11.75	-	-			150
155	0.00	0.00	0.00	-	2.90	-	540	0.00	0.00	0.00	-	6.60	-	55			0.00	0.00	0.00	-	11.25	-	1	0.00	0.00	0.00	-	14.75	-	-			155
160	0.00	0.00	0.00	-	1.70	-	3	0.00	0.00	0.00	-	5.10	-	-			0.00	0.00	0.00	-	15.00	-	-	0.00	0.00	0.00	-	18.25	-	-			160
165	0.00	0.00	0.00	-	0.99	-	6	0.00	0.00	0.00	-	3.80	-	-			0.00	0.00	0.00	-	19.25	-	-	0.00	0.00	0.00	-	22.00	-	-			165
170	0.00	0.00	0.00	-	0.54	-	10	0.00	0.00	0.00	-	2.90	-	-			0.00	0.00	0.00	-	23.75	-	-	0.00	0.00	0.00	-	26.00	-	-			170
175	0.00	0.00	0.00	-	0.28	-	-	0.00	0.00	0.00	-	2.10	-	-			0.00	0.00	0.00	-	28.50	-	-	0.00	0.00	0.00	-	30.25	-	-			175
180	0.00	0.00	0.00	-	0.14	-	-	0.00	0.00	0.00	-	1.50	-	-			0.00	0.00	0.00	-	33.25	-	5	0.00	0.00	0.00	-	34.75	-	-			180
185	0.00	0.00	0.00	-	0.07	-	-	0.00	0.00	0.00	-	1.10	-	-			0.00	0.00	0.00	-	38.25	-	-	0.00	0.00	0.00	-	39.25	-	-			185
190	0.00	0.00	0.00	-	0.03	-	-	-	-	-	-	-	-	-			0.00	0.00	0.00	-	43.25	-	-	-	-	-	-	-	-	-			190
195	0.00	0.00	0.00	-	0.01	-	-	-	-	-	-	-	-	-			0.00	0.00	0.00	-	48.25	-	-	-	-	-	-	-	-	-			195
200	0.00	0.00	0.00	-	0.01	-	11	-	-	-	-	-	-	-			0.00	0.00	0.00	-	53.00	-	187	-	-	-	-	-	-	-			200
205	0.00	0.00	0.00	-	0.01	-	-	-	-	-	-	-	-	-			0.00	0.00	0.00	-	58.00	-	-	-	-	-	-	-	-	-			205
210	0.00	0.00	0.00	-	0.01	-	-	-	-	-	-	-	-	-			0.00	0.00	0.00	-	63.00	-	-	-	-	-	-	-	-	-			210
215	0.00	0.00	0.00	-	0.01	-	-	-	-	-	-	-	-	-			0.00	0.00	0.00	-	68.00	-	-	-	-	-	-	-	-	-			215
220	0.00	0.00	0.00	-	0.01	-	-	-	-	-	-	-	-	-			0.00	0.00	0.00	-	73.00	-	-	-	-	-	-	-	-	-			220
225	0.00	0.00	0.00	-	0.01	-	-	-	-	-	-	-	-	-			0.00	0.00	0.00	-	78.00	-	-	-	-	-	-	-	-	-			225
230	0.00	0.00	0.00	-	0.01	-	-	-	-	-	-	-	-	-			0.00	0.00	0.00	-	83.00	-	-	-	-	-	-	-	-	-			230
235	0.00	0.00	0.00	-	0.03	-	-	-	-	-	-	-	-	-			0.00	0.00	0.00	-	88.00	-	-	-	-	-	-	-	-	-			235
240	0.00	0.00	0.00	-	0.02	-	-	-	-	-	-	-	-	-			0.00	0.00	0.00	-	93.00	-	-	-	-	-	-	-	-	-			240
245	0.00	0.00	0.00	-	0.01	-	-	-	-	-	-	-	-	-			0.00	0.00	0.00	-	98.00	-	-	-	-	-	-	-	-	-			245
250	0.00	0.00	0.00	-	0.01	-	-	-	-	-	-	-	-	-			0.00	0.00	0.00	-	103.00	-	-	-	-	-	-	-	-	-			250
255	0.00	0.00	0.00	-	0.01	-	-	-	-	-	-	-	-	-			0.00	0.00	0.00	-	108.00	-	-	-	-	-	-	-	-	-			255
260	0.00	0.00	0.00	-	0.01	-	-	-	-	-	-	-	-	-			0.00	0.00	0.00	-	113.00	-	40	-	-	-	-	-	-	-			260
265	0.00	0.00	0.00	-	0.01	-	-	-	-	-	-	-	-	-			0.00	0.00	0.00	-	118.00	-	-	-	-	-	-	-	-	-			265

FTSE/X.A. Large Cap

(Μονάδα Διαπραγμάτευσης: 1 Μονάδα Δείκτη x 5€ - Τρόπος Εξάσκησης: Ευρωπαϊκός Χρηματικός Διακανονισμός)

Τιμή Εξάσκησης	Δικαιώματα Αγοράς														Δικαιώματα Πώλησης																
	Μάρτιος 2016				Απρίλιος 2016				Λοιποί Μήνες		Μάρτιος 2016				Απρίλιος 2016				Λοιποί Μήνες		Τιμή Εξάσκησης										
	Άνοιγμα	Ανιψ. Τιμή	Κατωτ. Τιμή	Τελ. Τιμή	Τιμή κλεισ.	Όγκος	Άνοιγ. θέσεις	Άνοιγμα	Ανιψ. Τιμή	Κατωτ. Τιμή	Τελ. Τιμή	Τιμή κλεισ.	Όγκος	Άνοιγ. θέσεις	Όγκος	Άνοιγ. θέσεις	Άνοιγμα	Ανιψ. Τιμή	Κατωτ. Τιμή	Τελ. Τιμή		Τιμή κλεισ.	Όγκος	Άνοιγ. θέσεις	Όγκος	Άνοιγ. θέσεις					
Σύνολα:						46	2,777							23	319	0	0								20	1,030			0	134	0
Αριθμός Πράξεων:						12								3		0								1				0		0	

ALPHA BANK (ΚΟ)

(Μέγεθος Συμβολαίου: 100 Μετοχές, Τρόπος Εξάσκησης: Αμερικάνικος, Φυσική Παράδοση)

Τιμή Εξάσκησης	Δικαιώματα Αγοράς														Δικαιώματα Πώλησης																				
	Μάρτιος 2016							Απρίλιος 2016							Λοιποί Μήνες		Μάρτιος 2016							Απρίλιος 2016							Λοιποί Μήνες		Τιμή Εξάσκησης		
	Ανοιγμα	Ανιγτ Τιμή	Καπιτ Τιμή	Τελ Τιμή	Τιμή κλεισ.	Όγκος	Ανοικτές θέσεις	Ανοιγμα	Ανιγτ Τιμή	Καπιτ Τιμή	Τελ Τιμή	Τιμή κλεισ.	Όγκος	Ανοικτές θέσεις	Όγκος	Ανοικτές θέσεις	Ανοιγμα	Ανιγτ Τιμή	Καπιτ Τιμή	Τελ Τιμή	Τιμή κλεισ.	Όγκος	Ανοικτές θέσεις	Ανοιγμα	Ανιγτ Τιμή	Καπιτ Τιμή	Τελ Τιμή	Τιμή κλεισ.	Όγκος	Ανοικτές θέσεις	Όγκος	Ανοικτές θέσεις			
0.100	0.000	0.000	0.000	1.62	-	-											0.000	0.000	0.000	0.001	-	-												0.001	
0.200	0.000	0.000	0.000	1.52	-	-											0.000	0.000	0.000	0.001	-	-											0.002		
0.300	0.000	0.000	0.000	1.42	-	-											0.000	0.000	0.000	0.001	-	-											0.003		
0.400	0.000	0.000	0.000	1.32	-	-											0.000	0.000	0.000	0.001	-	-											0.004		
0.500	0.000	0.000	0.000	1.22	-	-											0.000	0.000	0.000	0.001	-	-											0.005		
0.600	0.000	0.000	0.000	1.12	-	-											0.000	0.000	0.000	0.001	-	-											0.006		
0.700	0.000	0.000	0.000	1.02	-	-											0.000	0.000	0.000	0.001	-	-											0.007		
0.800	0.000	0.000	0.000	0.921	-	-	0.000	0.000	0.000		0.922	-	-				0.000	0.000	0.000	0.001	-	-	0.000	0.000	0.000	0.001	-	-					0.008		
0.850	0.000	0.000	0.000	0.871	-	-	0.000	0.000	0.000		0.873	-	-				0.000	0.000	0.000	0.001	-	-	0.000	0.000	0.000	0.001	-	-					0.009		
0.900	0.000	0.000	0.000	0.821	-	-	0.000	0.000	0.000		0.823	-	-				0.000	0.000	0.000	0.001	-	-	0.000	0.000	0.000	0.001	-	-					0.009		
0.950	0.000	0.000	0.000	0.771	-	-	0.000	0.000	0.000		0.774	-	-				0.000	0.000	0.000	0.001	-	-	0.000	0.000	0.000	0.002	-	-					0.010		
1.000	0.000	0.000	0.000	0.721	-	-	0.000	0.000	0.000		0.726	-	-				0.000	0.000	0.000	0.001	-	-	0.000	0.000	0.000	0.004	-	-					0.010		
1.100	0.000	0.000	0.000	0.622	-	-	0.000	0.000	0.000		0.632	-	-				0.000	0.000	0.000	0.001	-	-	0.000	0.000	0.000	0.009	-	-					0.011		
1.200	0.000	0.000	0.000	0.525	-	-	0.000	0.000	0.000		0.542	-	-				0.000	0.000	0.000	0.004	-	-	0.000	0.000	0.000	0.019	-	-					0.012		
1.300	0.000	0.000	0.000	0.431	-	10	0.000	0.000	0.000		0.458	-	-				0.000	0.000	0.000	0.010	-	-	0.000	0.000	0.000	0.035	-	-					0.013		
1.400	0.000	0.000	0.000	0.344	-	-	0.000	0.000	0.000		0.381	-	-				0.000	0.000	0.000	0.023	-	-	0.000	0.000	0.000	0.058	-	-					0.014		
1.500	0.000	0.000	0.000	0.266	-	-	0.000	0.000	0.000		0.313	-	-				0.000	0.000	0.000	0.045	-	-	0.000	0.000	0.000	0.090	-	-					0.015		
1.600	0.000	0.000	0.000	0.200	-	20	0.000	0.000	0.000		0.253	-	-				0.000	0.000	0.000	0.078	-	2	0.000	0.000	0.000	0.130	-	-					0.016		
1.700	0.000	0.000	0.000	0.145	-	-	0.000	0.000	0.000		0.203	-	-				0.000	0.000	0.000	0.123	-	-	0.000	0.000	0.000	0.179	-	-					0.017		
1.800	0.075	0.075	0.075	0.075	0.075	100	100	0.000	0.000	0.000		0.162	-	-				0.000	0.000	0.000	0.180	-	-	0.000	0.000	0.000	0.238	-	-					0.018	
1.900	0.000	0.000	0.000	0.070	-	-	0.000	0.000	0.000		0.126	-	-				0.000	0.000	0.000	0.248	-	-	0.000	0.000	0.000	0.302	-	-					0.019		
2.000	0.000	0.000	0.000	0.047	-	-	0.000	0.000	0.000		0.098	-	-				0.000	0.000	0.000	0.325	-	-	0.000	0.000	0.000	0.373	-	-					0.020		
2.200	0.000	0.000	0.000	0.019	-	50	0.000	0.000	0.000		0.057	-	-				0.000	0.000	0.000	0.498	-	-	0.000	0.000	0.000	0.533	-	-					0.022		
2.400	0.000	0.000	0.000	0.007	-	-	0.000	0.000	0.000		0.033	-	-				0.000	0.000	0.000	0.686	-	-	0.000	0.000	0.000	0.709	-	-					0.024		
2.600	0.000	0.000	0.000	0.003	-	-	0.000	0.000	0.000		0.019	-	-				0.000	0.000	0.000	0.882	-	-	0.000	0.000	0.000	0.895	-	-					0.026		
2.800	0.000	0.000	0.000	0.001	-	-	0.000	0.000	0.000		0.010	-	-				0.000	0.000	0.000	1.08	-	-	0.000	0.000	0.000	1.09	-	-					0.028		
3.000	0.000	0.000	0.000	0.001	-	-	0.000	0.000	0.000		0.005	-	-				0.000	0.000	0.000	1.28	-	-	0.000	0.000	0.000	1.28	-	-					0.030		
3.200	0.000	0.000	0.000	0.001	-	-						-	-				0.000	0.000	0.000	1.48	-	-				-	-					0.032			
3.400	0.000	0.000	0.000	0.001	-	-						-	-				0.000	0.000	0.000	1.68	-	-				-	-					0.034			
3.600	0.000	0.000	0.000	0.001	-	-						-	-				0.000	0.000	0.000	1.88	-	-				-	-					0.036			
Σύνολα:						100	180							0	0	0	0																		
Αριθμός Πράξεων:																																			

ΔΕΗ (ΚΟ)

(Μέγεθος Συμβολαίου: 100 Μετοχές, Τρόπος Εξάσκησης: Αμερικάνικος, Φυσική Παράδοση)

Τιμή Εξάσκησης	Δικαιώματα Αγοράς													Δικαιώματα Πώλησης																
	Μάρτιος 2016				Απρίλιος 2016				Λοιποί Μήνες					Μάρτιος 2016				Απρίλιος 2016				Λοιποί Μήνες								
	Άνοιγμα	Ανιγτ Τιμή	Κατωτ Τιμή	Τελ Τιμή	Τιμή κλεισ.	Όγκος	Ανοικτές θέσεις	Άνοιγμα	Ανιγτ Τιμή	Κατωτ Τιμή	Τελ Τιμή	Τιμή κλεισ.	Όγκος	Ανοικτές θέσεις	Όγκος	Ανοικτές θέσεις	Άνοιγμα	Ανιγτ Τιμή	Κατωτ Τιμή	Τελ Τιμή	Τιμή κλεισ.	Όγκος	Ανοικτές θέσεις	Όγκος	Ανοικτές θέσεις	Όγκος	Ανοικτές θέσεις	Τιμή Εξάσκησης		
1.800	0.000	0.000	0.000		1.36	-	-	0.000	0.000	0.000		1.36	-	-		0.000	0.000	0.000		0.001	-	-	0.000	0.000	0.000		0.001	-	-	0.018
1.900	0.000	0.000	0.000		1.26	-	-	0.000	0.000	0.000		1.26	-	-		0.000	0.000	0.000		0.001	-	-	0.000	0.000	0.000		0.001	-	-	0.019
2.000	0.000	0.000	0.000		1.16	-	-	0.000	0.000	0.000		1.17	-	-		0.000	0.000	0.000		0.001	-	-	0.000	0.000	0.000		0.001	-	-	0.020
2.200	0.000	0.000	0.000		0.962	-	-	0.000	0.000	0.000		0.968	-	-		0.000	0.000	0.000		0.002	-	-	0.000	0.000	0.000		0.002	-	-	0.022
2.400	0.000	0.000	0.000		0.762	-	-	0.000	0.000	0.000		0.775	-	-		0.000	0.000	0.000		0.001	-	-	0.000	0.000	0.000		0.009	-	-	0.024
2.600	0.000	0.000	0.000		0.565	-	-	0.000	0.000	0.000		0.594	-	-		0.000	0.000	0.000		0.003	-	-	0.000	0.000	0.000		0.027	-	-	0.026
2.800	0.000	0.000	0.000		0.379	-	-	0.000	0.000	0.000		0.434	-	-		0.000	0.000	0.000		0.017	-	-	0.000	0.000	0.000		0.067	-	-	0.028
3.000	0.000	0.000	0.000		0.222	-	-	0.000	0.000	0.000		0.299	-	-		0.000	0.000	0.000		0.060	-	-	0.000	0.000	0.000		0.132	-	-	0.030
3.200	0.000	0.000	0.000		0.111	-	-	0.000	0.000	0.000		0.196	-	-		0.000	0.000	0.000		0.148	-	-	0.000	0.000	0.000		0.229	-	-	0.032
3.400	0.000	0.000	0.000		0.047	-	20	0.000	0.000	0.000		0.122	-	-		0.000	0.000	0.000		0.284	-	-	0.000	0.000	0.000		0.355	-	-	0.034
3.600	0.000	0.000	0.000		0.016	-	-	0.000	0.000	0.000		0.072	-	-		0.000	0.000	0.000		0.454	-	-	0.000	0.000	0.000		0.505	-	-	0.036
3.800	0.000	0.000	0.000		0.005	-	40	0.000	0.000	0.000		0.040	-	-		0.000	0.000	0.000		0.643	-	-	0.000	0.000	0.000		0.673	-	-	0.038
4.000	0.000	0.000	0.000		0.001	-	-	0.000	0.000	0.000		0.021	-	-		0.000	0.000	0.000		0.840	-	-	0.000	0.000	0.000		0.855	-	-	0.040
4.400	0.000	0.000	0.000		0.001	-	-	0.000	0.000	0.000		0.005	-	-		0.000	0.000	0.000		1.24	-	-	0.000	0.000	0.000		1.24	-	-	0.044
4.800	0.000	0.000	0.000		0.001	-	60	0.000	0.000	0.000		0.001	-	-		0.000	0.000	0.000		1.64	-	-	0.000	0.000	0.000		1.64	-	-	0.048
5.200	0.000	0.000	0.000		0.001	-	-	0.000	0.000	0.000		0.001	-	-		0.000	0.000	0.000		2.04	-	-	0.000	0.000	0.000		2.04	-	-	0.052
5.600	0.000	0.000	0.000		0.001	-	-						-	-		0.000	0.000	0.000		2.44	-	-					-	-	0.056	
6.000	0.000	0.000	0.000		0.001	-	-						-	-		0.000	0.000	0.000		2.84	-	-					-	-	0.060	
6.400	0.000	0.000	0.000		0.001	-	-						-	-		0.000	0.000	0.000		3.24	-	-					-	-	0.064	
6.800	0.000	0.000	0.000		0.001	-	-						-	-		0.000	0.000	0.000		3.64	-	-					-	-	0.068	
7.200	0.000	0.000	0.000		0.001	-	-						-	-		0.000	0.000	0.000		4.04	-	-					-	-	0.072	
Σύνολο:						0	120						0	0	0	0					0	0					0	0	0	0
Αριθμός Πράξεων:						0							0	0	0						0.00						0	0	0	0

ΕΘΝΙΚΗ ΤΡΑΠΕΖΑ (ΚΟ)

(Μέγεθος Συμβολαίου: 100 Μετοχές, Τρόπος Εξάσκησης: Αμερικάνικος, Φυσική Παράδοση)

Τιμή Εξάσκησης	Δικαιώματα Αγοράς												Δικαιώματα Πώλησης															
	Μάρτιος 2016				Απρίλιος 2016				Λοιποί Μήνες				Μάρτιος 2016				Απρίλιος 2016				Λοιποί Μήνες							
	Άνοιγμα	Ανιγτ Τιμή	Καπιτ Τιμή	Τελ Τιμή	Τιμή κλεισ.	Όγκος	Ανοικτές θέσεις	Άνοιγμα	Ανιγτ Τιμή	Καπιτ Τιμή	Τελ Τιμή	Τιμή κλεισ.	Όγκος	Ανοικτές θέσεις	Όγκος	Ανοικτές θέσεις	Άνοιγμα	Ανιγτ Τιμή	Καπιτ Τιμή	Τελ Τιμή	Τιμή κλεισ.	Όγκος	Ανοικτές θέσεις	Όγκος	Ανοικτές θέσεις	Τιμή Εξάσκησης		
0.050	0.000	0.000	0.000	0.164	-	-	0.000	0.000	0.000	0.164	-	-				0.000	0.000	0.000	0.001	-	-				0.000	0.000	0.001	
0.100	0.000	0.000	0.000	0.114	-	-	0.000	0.000	0.000	0.114	-	-				0.000	0.000	0.000	0.001	-	-				0.000	0.000	0.001	
0.150	0.000	0.000	0.000	0.066	-	-	0.000	0.000	0.000	0.066	-	-				0.000	0.000	0.000	0.001	-	-				0.000	0.000	0.004	
0.200	0.000	0.000	0.000	0.028	-	-	0.000	0.000	0.000	0.035	-	-				0.000	0.000	0.000	0.014	-	-				0.000	0.000	0.020	
0.250	0.000	0.000	0.000	0.009	-	-	0.000	0.000	0.000	0.015	-	-				0.000	0.000	0.000	0.045	-	-				0.000	0.000	0.051	
0.300	0.000	0.000	0.000	0.003	-	-	0.000	0.000	0.000	0.006	-	-				0.000	0.000	0.000	0.088	-	-				0.000	0.000	0.092	
0.350	0.000	0.000	0.000	0.001	-	-	0.000	0.000	0.000	0.003	-	-				0.000	0.000	0.000	0.136	-	-				0.000	0.000	0.138	
0.400	0.000	0.000	0.000	0.001	-	-	0.000	0.000	0.000	0.001	-	-				0.000	0.000	0.000	0.186	-	-				0.000	0.000	0.187	
0.450	0.000	0.000	0.000	0.001	-	-	0.000	0.000	0.000	0.001	-	-				0.000	0.000	0.000	0.236	-	-				0.000	0.000	0.236	
0.500	0.000	0.000	0.000	0.001	-	-	0.000	0.000	0.000	0.001	-	-				0.000	0.000	0.000	0.286	-	-				0.000	0.000	0.286	
0.550	0.000	0.000	0.000	0.001	-	-					-	-				0.000	0.000	0.000	0.336	-	-							
0.600	0.000	0.000	0.000	0.001	-	-					-	-				0.000	0.000	0.000	0.386	-	-							
0.700	0.000	0.000	0.000	0.001	-	-					-	-				0.000	0.000	0.000	0.486	-	-							
0.800	0.000	0.000	0.000	0.004	-	-					-	-				0.000	0.000	0.000	0.586	-	-							
0.900	0.000	0.000	0.000	0.002	-	-					-	-				0.000	0.000	0.000	0.686	-	-							
1.000	0.000	0.000	0.000	0.001	-	-					-	-				0.000	0.000	0.000	0.786	-	-							
1.100	0.000	0.000	0.000	0.001	-	-					-	-				0.000	0.000	0.000	0.886	-	-							
1.200	0.000	0.000	0.000	0.001	-	-					-	-				0.000	0.000	0.000	0.986	-	-							
1.300	0.000	0.000	0.000	0.009	-	-					-	-				0.000	0.000	0.000	1.09	-	-							
1.400	0.000	0.000	0.000	0.008	-	-					-	-				0.000	0.000	0.000	1.19	-	-							
1.500	0.000	0.000	0.000	0.007	-	-					-	-				0.000	0.000	0.000	1.29	-	-							
1.600	0.000	0.000	0.000	0.006	-	-					-	-				0.000	0.000	0.000	1.39	-	-							
Σύνολο:					0	0					0	0		0	0					0	0			0	0		0	0
Αριθμός Πράξεων:					0						0		0							0.00				0		0		

ΟΠΑΠ (ΚΟ)

(Μέγεθος Συμβολαίου: 100 Μετοχές, Τρόπος Εξάσκησης: Αμερικάνικος, Φυσική Παράδοση)

Τιμή Εξάσκησης	Δικαιώματα Αγοράς												Δικαιώματα Πώλησης												Τιμή Εξάσκησης						
	Μάρτιος 2016				Απρίλιος 2016				Λοιποί Μήνες				Μάρτιος 2016				Απρίλιος 2016				Λοιποί Μήνες										
	Άνοιγμα	Ανιγν. Τιμή	Καπιτ. Τιμή	Τελ. Τιμή	Τιμή κλεισ.	Όγκος	Ανοικτές θέσεις	Άνοιγμα	Ανιγν. Τιμή	Καπιτ. Τιμή	Τελ. Τιμή	Τιμή κλεισ.	Όγκος	Ανοικτές θέσεις	Όγκος	Ανοικτές θέσεις	Άνοιγμα	Ανιγν. Τιμή	Καπιτ. Τιμή	Τελ. Τιμή	Τιμή κλεισ.	Όγκος	Ανοικτές θέσεις	Όγκος		Ανοικτές θέσεις					
3.600	0.000	0.000	0.000	2.95	-	-	0.000	0.000	0.000	2.96	-	-	0.000	0.000	0.000	0.001	-	-	0.000	0.000	0.000	0.001	-	-	0.000	0.000	0.000	0.001	-	-	0.036
3.800	0.000	0.000	0.000	2.75	-	-	0.000	0.000	0.000	2.76	-	-	0.000	0.000	0.000	0.001	-	-	0.000	0.000	0.000	0.001	-	-	0.000	0.000	0.000	0.001	-	-	0.038
4.000	0.000	0.000	0.000	2.55	-	-	0.000	0.000	0.000	2.56	-	-	0.000	0.000	0.000	0.001	-	-	0.000	0.000	0.000	0.001	-	-	0.000	0.000	0.000	0.001	-	-	0.040
4.400	0.000	0.000	0.000	2.15	-	-	0.000	0.000	0.000	2.16	-	-	0.000	0.000	0.000	0.001	-	-	0.000	0.000	0.000	0.001	-	-	0.000	0.000	0.000	0.002	-	-	0.044
4.800	0.000	0.000	0.000	1.75	-	-	0.000	0.000	0.000	1.77	-	-	0.000	0.000	0.000	0.001	-	-	0.000	0.000	0.000	0.001	-	-	0.000	0.000	0.000	0.009	-	-	0.048
5.200	0.000	0.000	0.000	1.36	-	-	0.000	0.000	0.000	1.39	-	-	0.000	0.000	0.000	0.003	-	-	0.000	0.000	0.000	0.001	-	-	0.000	0.000	0.000	0.031	-	-	0.052
5.600	0.000	0.000	0.000	0.973	-	5	0.000	0.000	0.000	1.05	-	-	0.000	0.000	0.000	0.018	-	-	0.000	0.000	0.000	0.086	-	-	0.000	0.000	0.000	0.086	-	-	0.056
6.000	0.000	0.000	0.000	0.627	-	-	0.000	0.000	0.000	0.748	-	-	0.000	0.000	0.000	0.072	-	100	0.000	0.000	0.000	0.184	-	-	0.000	0.000	0.000	0.184	-	-	0.060
6.400	0.000	0.000	0.000	0.355	-	-	0.000	0.000	0.000	0.509	-	-	0.000	0.000	0.000	0.200	-	-	0.000	0.000	0.000	0.344	-	-	0.000	0.000	0.000	0.344	-	-	0.064
6.800	0.000	0.000	0.000	0.174	-	15	0.000	0.000	0.000	0.326	-	5	0.000	0.000	0.000	0.418	-	200	0.000	0.000	0.000	0.561	-	-	0.000	0.000	0.000	0.561	-	-	0.068
7.200	0.000	0.000	0.000	0.072	-	-	0.000	0.000	0.000	0.197	-	-	0.000	0.000	0.000	0.717	-	-	0.000	0.000	0.000	0.832	-	-	0.000	0.000	0.000	0.832	-	-	0.072
7.600	0.000	0.000	0.000	0.025	-	-	0.000	0.000	0.000	0.115	-	-	0.000	0.000	0.000	1.07	-	-	0.000	0.000	0.000	1.15	-	-	0.000	0.000	0.000	1.15	-	-	0.076
8.000	0.000	0.000	0.000	0.008	-	-	0.000	0.000	0.000	0.064	-	-	0.000	0.000	0.000	1.45	-	-	0.000	0.000	0.000	1.50	-	-	0.000	0.000	0.000	1.50	-	-	0.080
8.400	0.000	0.000	0.000	0.002	-	-	0.000	0.000	0.000	0.034	-	-	0.000	0.000	0.000	1.85	-	-	0.000	0.000	0.000	1.87	-	-	0.000	0.000	0.000	1.87	-	-	0.084
8.800	0.000	0.000	0.000	0.001	-	-	0.000	0.000	0.000	0.017	-	-	0.000	0.000	0.000	2.25	-	-	0.000	0.000	0.000	2.26	-	-	0.000	0.000	0.000	2.26	-	-	0.088
9.200	0.000	0.000	0.000	0.001	-	-							0.000	0.000	0.000	2.65	-	-					-	-						0.092	
9.600	0.000	0.000	0.000	0.001	-	-							0.000	0.000	0.000	3.05	-	-					-	-						0.096	
10.000	0.000	0.000	0.000	0.001	-	-							0.000	0.000	0.000	3.45	-	-					-	-						0.100	
Σύνολο:					0	20							0	5	0	0		0	300			0	0	0	0						
Αριθμός Πράξεων:					0								0	0				0.00				0		0							

ΟΤΕ (ΚΟ)

(Μέγεθος Συμβολαίου: 100 Μετοχές, Τρόπος Εξάσκησης: Αμερικάνικος, Φυσική Παράδοση)

Τιμή Εξάσκησης	Δικαιώματα Αγοράς												Δικαιώματα Πώλησης												Τιμή Εξάσκησης						
	Μάρτιος 2016				Απρίλιος 2016				Λοιποί Μήνες				Μάρτιος 2016				Απρίλιος 2016				Λοιποί Μήνες										
	Άνοιγμα	Ανιγν. Τιμή	Καπιτ. Τιμή	Τελ. Τιμή	Τιμή κλεισ.	Όγκος	Ανοικτές θέσεις	Άνοιγμα	Ανιγν. Τιμή	Καπιτ. Τιμή	Τελ. Τιμή	Τιμή κλεισ.	Όγκος	Ανοικτές θέσεις	Όγκος	Ανοικτές θέσεις	Άνοιγμα	Ανιγν. Τιμή	Καπιτ. Τιμή	Τελ. Τιμή	Τιμή κλεισ.	Όγκος	Ανοικτές θέσεις	Όγκος		Ανοικτές θέσεις					
4.800	0.000	0.000	0.000	3.04	-	-	0.000	0.000	0.000	3.05	-	-	0.000	0.000	0.000	0.001	-	-	0.000	0.000	0.000	0.001	-	-	0.000	0.000	0.000	0.001	-	-	0.048
5.200	0.000	0.000	0.000	2.64	-	-	0.000	0.000	0.000	2.65	-	-	0.000	0.000	0.000	0.001	-	-	0.000	0.000	0.000	0.001	-	-	0.000	0.000	0.000	0.001	-	-	0.052
5.600	0.000	0.000	0.000	2.24	-	-	0.000	0.000	0.000	2.26	-	-	0.000	0.000	0.000	0.001	-	-	0.000	0.000	0.000	0.003	-	-	0.000	0.000	0.000	0.003	-	-	0.056
6.000	0.000	0.000	0.000	1.85	-	-	0.000	0.000	0.000	1.87	-	-	0.000	0.000	0.000	0.001	-	-	0.000	0.000	0.000	0.014	-	-	0.000	0.000	0.000	0.014	-	-	0.060
6.400	0.000	0.000	0.000	1.45	-	-	0.000	0.000	0.000	1.50	-	-	0.000	0.000	0.000	0.003	-	60	0.000	0.000	0.000	0.040	-	-	0.000	0.000	0.000	0.040	-	-	0.064
6.800	0.000	0.000	0.000	1.07	-	5	0.000	0.000	0.000	1.15	-	-	0.000	0.000	0.000	0.019	-	210	0.000	0.000	0.000	0.096	-	-	0.000	0.000	0.000	0.096	-	-	0.068
7.200	0.000	0.000	0.000	0.715	-	-	0.000	0.000	0.000	0.847	-	-	0.000	0.000	0.000	0.069	-	130	0.000	0.000	0.000	0.190	-	-	0.000	0.000	0.000	0.190	-	-	0.072
7.600	0.000	0.000	0.000	0.429	-	5	0.000	0.000	0.000	0.599	-	-	0.000	0.000	0.000	0.183	-	30	0.000	0.000	0.000	0.342	-	-	0.000	0.000	0.000	0.342	-	-	0.076
8.000	0.000	0.000	0.000	0.227	-	5	0.000	0.000	0.000	0.405	-	-	0.000	0.000	0.000	0.381	-	-	0.000	0.000	0.000	0.547	-	-	0.000	0.000	0.000	0.547	-	-	0.080
8.400	0.000	0.000	0.000	0.105	-	-	0.000	0.000	0.000	0.260	-	-	0.000	0.000	0.000	0.659	-	-	0.000	0.000	0.000	0.802	-	-	0.000	0.000	0.000	0.802	-	-	0.084
8.800	0.000	0.000	0.000	0.042	-	-	0.000	0.000	0.000	0.160	-	-	0.000	0.000	0.000	0.997	-	-	0.000	0.000	0.000	1.10	-	-	0.000	0.000	0.000	1.10	-	-	0.088
9.200	0.000	0.000	0.000	0.014	-	-	0.000	0.000	0.000	0.094	-	-	0.000	0.000	0.000	1.37	-	-	0.000	0.000	0.000	1.44	-	-	0.000	0.000	0.000	1.44	-	-	0.092
9.600	0.000	0.000	0.000	0.005	-	-	0.000	0.000	0.000	0.053	-	-	0.000	0.000	0.000	1.76	-	-	0.000	0.000	0.000	1.80	-	-	0.000	0.000	0.000	1.80	-	-	0.096
10.000	0.000	0.000	0.000	0.001	-	-	0.000	0.000	0.000	0.029	-	-	0.000	0.000	0.000	2.16	-	-	0.000	0.000	0.000	2.18	-	-	0.000	0.000	0.000	2.18	-	-	0.100
11.000	0.000	0.000	0.000	0.002	-	-					-	-				3.16	-	-					-	-							0.110
12.000	0.000	0.000	0.000	0.001	-	-					-	-				4.16	-	-					-	-							0.120
13.000	0.000	0.000	0.000	0.001	-	-					-	-				5.16	-	-					-	-							0.130
14.000	0.000	0.000	0.000	0.001	-	-					-	-				6.16	-	-					-	-							0.140
Σύνολο:					0	15					0	0	0	0		0	430				0	0	0	0	0						
Αριθμός Πράξεων:					0						0	0	0	0		0.00						0	0	0	0						

ΠΕΙΡΑΙΩΣ ΤΡΑΠΕΖΑ (ΚΟ)

(Μέγεθος Συμβολαίου: 100 Μετοχές, Τρόπος Εξάσκησης: Αμερικάνικος, Φυσική Παράδοση)

Τιμή Εξάσκησης	Δικαιώματα Αγοράς													Δικαιώματα Πώλησης															
	Μάρτιος 2016				Απρίλιος 2016				Λοιποί Μήνες					Μάρτιος 2016				Απρίλιος 2016				Λοιποί Μήνες							
	Άνοιγμα	Ανιγτ Τιμή	Καπιτ Τιμή	Τελ Τιμή	Τιμή κλεισ.	Όγκος	Ανοικτές θέσεις	Άνοιγμα	Ανιγτ Τιμή	Καπιτ Τιμή	Τελ Τιμή	Τιμή κλεισ.	Όγκος	Ανοικτές θέσεις	Όγκος	Ανοικτές θέσεις	Άνοιγμα	Ανιγτ Τιμή	Καπιτ Τιμή	Τελ Τιμή	Τιμή κλεισ.	Όγκος	Ανοικτές θέσεις	Όγκος	Ανοικτές θέσεις	Όγκος	Ανοικτές θέσεις	Τιμή Εξάσκησης	
0.050	0.000	0.000	0.000	0.110	-	-	0.000	0.000	0.000	0.110	-	-				0.000	0.000	0.000	0.001	-	-	0.000	0.000	0.000	0.002	-	-		0.001
0.100	0.000	0.000	0.000	0.061	-	-	0.000	0.000	0.000	0.063	-	-				0.000	0.000	0.000	0.001	-	-	0.000	0.000	0.000	0.003	-	-		0.001
0.150	0.000	0.000	0.000	0.023	-	-	0.000	0.000	0.000	0.031	-	-				0.000	0.000	0.000	0.013	-	-	0.000	0.000	0.000	0.020	-	-		0.002
0.200	0.000	0.000	0.000	0.006	-	-	0.000	0.000	0.000	0.013	-	-				0.000	0.000	0.000	0.046	-	-	0.000	0.000	0.000	0.053	-	-		0.002
0.250	0.000	0.000	0.000	0.001	-	-	0.000	0.000	0.000	0.006	-	-				0.000	0.000	0.000	0.091	-	-	0.000	0.000	0.000	0.095	-	-		0.003
0.300	0.000	0.000	0.000	0.001	-	-	0.000	0.000	0.000	0.002	-	-				0.000	0.000	0.000	0.140	-	-	0.000	0.000	0.000	0.142	-	-		0.003
0.350	0.000	0.000	0.000	0.001	-	-	0.000	0.000	0.000	0.001	-	-				0.000	0.000	0.000	0.190	-	-	0.000	0.000	0.000	0.191	-	-		0.004
0.400	0.000	0.000	0.000	0.001	-	-	0.000	0.000	0.000	0.002	-	-				0.000	0.000	0.000	0.240	-	-	0.000	0.000	0.000	0.240	-	-		0.004
0.450	0.000	0.000	0.000	0.001	-	-	0.000	0.000	0.000	0.001	-	-				0.000	0.000	0.000	0.290	-	-	0.000	0.000	0.000	0.290	-	-		0.005
0.500	0.000	0.000	0.000	0.001	-	-					-	-				0.000	0.000	0.000	0.340	-	-					-	-		0.005
0.550	0.000	0.000	0.000	0.001	-	-					-	-				0.000	0.000	0.000	0.390	-	-					-	-		0.006
0.600	0.000	0.000	0.000	0.001	-	-					-	-				0.000	0.000	0.000	0.440	-	-					-	-		0.006
0.650	0.000	0.000	0.000	0.001	-	-					-	-				0.000	0.000	0.000	0.490	-	-					-	-		0.007
0.700	0.000	0.000	0.000	0.001	-	-					-	-				0.000	0.000	0.000	0.540	-	-					-	-		0.007
0.800	0.000	0.000	0.000	0.003	-	-					-	-				0.000	0.000	0.000	0.640	-	-					-	-		0.008
Σύνολο:					0	0					0	0	0	0								0	0			0	0	0	0
Αριθμός Πράξεων:					0						0		0							0.00			0			0		0	

Προϊόν Δανεισμού	Υποκείμενος Τίτλος	Πολυμερείς Συναλλαγές[1]					Διμερείς Συναλλαγές[2]		Δανεισμός Τίτλων μέσω ΟΤC[3]
		Ανοιχτές θέσεις[5]	Προσφερόμενη ποσότητα	Μ.Σ.Τ[4]	Όγκος συναλλαγών	Μ.Σ.Τ[4]	Όγκος συναλλαγών	Μ.Σ.Τ[4]	Όγκος συναλλαγών
ASCOBOR	A.S. COMPANY (ΚΟ)	---	---	---	---	---	---	---	---
AETFBOR	ALPHA ETF FTSE Athex Large Cap	---	---	---	---	---	---	---	---
ALPHABOR	ALPHA BANK (ΚΟ)	85,343	55	8.58%	---	---	50,000	3.00%	5,981,805
OTOELBOR	AUTOHELLAS (ΚΟ)	---	1,361	5.31%	---	---	---	---	---
CENRBOR	CENTRIC ΣΥΜΜΕΤΟΧΩΝ (ΚΟ)	---	16,000	5.31%	---	---	---	---	---
EEEBOR	COCA-COLA HBC AG (ΚΟ)	7,867	20	9.60%	---	---	---	---	70,546
FFGRPBOR	FOLLI-FOLLIE (ΚΟ)	8,500	71,895	5.31%	---	---	---	---	510,453
FOYRKBOR	FOURLIS ΣΥΜΜΕΤΟΧΩΝ (ΚΟ)	---	5,130	5.31%	---	---	---	---	3,850
FRIGOBOR	FRIGOGLASS (ΚΟ)	---	5,760	5.31%	---	---	---	---	---
EUPROBOR	GRIVALIA PROPERTIES (ΚΟ)	26,440	66,180	3.31%	1,800	2.65%	---	---	37,742
LYKBOR	INFORM ΛΥΚΟΣ Π. (ΚΟ)	---	---	---	---	---	---	---	---
INTRKBOR	INTRACOM HOLDINGS (ΚΟ)	---	168,546	5.31%	---	---	---	---	---
AVAXBOR	J. & P. - ΑΒΑΞ (ΚΟ)	---	20,335	5.31%	---	---	---	---	---
BELABOR	JUMBO (ΚΟ)	106,401	31,547	4.68%	---	---	---	---	16,365
KLEMBOR	KLEEMAN HELLAS (ΚΟ)	---	23,512	5.31%	---	---	---	---	---
LAMDABOR	LAMDA DEVELOPMENT(ΚΟ)	111	22	3.54%	---	---	---	---	10,377
MIGBOR	MARFIN INVESTMENT GROUP (ΚΟ)	---	73,919	5.31%	---	---	---	---	744,474
MLSBOR	MLS ΠΛΗΡΟΦΟΡΙΚΗ (ΚΟ)	---	9,118	5.31%	---	---	---	---	---
ETFGT30PBOR	NBGAM ETF GREECE & TURKEY 30	---	---	---	---	---	---	---	---
ETFASEBOR	NBGAM ETF ΓΔ Χ.Α.	---	---	---	---	---	---	---	---
QUALBOR	QUALITY & RELIABILITY (ΚΟ)	---	---	---	---	---	---	---	---
QUESTBOR	QUEST ΣΥΜΜΕΤΟΧΩΝ (ΚΟ)	---	---	---	---	---	---	---	---
KAMPBOR	REDS (ΚΟ)	---	---	---	---	---	---	---	---
VIOBOR	VIOHALCO SA/NV (ΚΑ)	5,035	5,701	5.31%	---	---	---	---	---
AEGBOR	ΑΕΡΟΠΟΡΙΑ ΑΙΓΑΙΟΥ (ΚΟ)	1,500	8,301	3.31%	---	---	---	---	11,701
ALMYBOR	ΑΛΟΥΜΥΛ (ΚΟ)	---	---	---	---	---	---	---	---
GEKTERNABOR	ΓΕΚ ΤΕΡΝΑ (ΚΟ)	500	57,638	5.31%	---	---	---	---	---
PPCBOR	ΔΕΗ (ΚΟ)	105,178	21,308	3.55%	5,000	2.67%	10,000	0.01%	1,601,224
ETEBOBOR	ΕΘΝΙΚΗ ΤΡΑΠΕΖΑ (ΚΟ)	225,631	7,999	3.31%	---	---	---	---	1,220,526
ANEMOSBOR	ΕΛ.ΤΕΧ. ΑΝΕΜΟΣ Α.Ε. (ΚΟ)	---	---	---	---	---	---	---	---
ELLAKTORBOR	ΕΛΛΑΚΤΩΡ (ΚΟ)	37,600	44,108	5.31%	---	---	---	---	23,700

Σημειώσεις Προϊόντων Δανεισμού

[1] - Πολυμερείς Συμβάσεις Δανειοδοσίας των μεθόδων 8-1, 8-2 και 8-3-3 (σύμφ. Με Αποφ.17 ΔΣ του Χρηματιστηρίου).

[2] - Διμερείς Συμβάσεις Δανειοδοσίας των μεθόδων 8-3-1 και 8-3-2 (σύμφ. Με Αποφ. 20 ΔΣ του Χρηματιστηρίου).

[3] - Τα στοιχεία Συναλλαγής Δανεισμού Τίτλων μέσω ΟΤC δηλώνονται από τους χειριστές ΣΑΤ και αφορούν τις ποσότητες που έχουν καταγραφεί στο ΣΑΤ έως και τη προηγούμενη εργάσιμη ημέρα.

[4] - Μ.Σ.Τ.: - Μέση Σταθμισμένη Τιμή (ως προς τα τεμάχια)

[5] - Τα στοιχεία αφορούν σε ανοιχτές θέσεις πριν την έναρξη της συνεδρίασης

Προϊόν Δανεισμού	Υποκείμενος Τίτλος	Πολυμερείς Συναλλαγές[1]					Διμερείς Συναλλαγές[2]		Δανεισμός Τίτλων μέσω ΟΤC[3]
		Ανοιχτές θέσεις[5]	Προσφερόμενη ποσότητα	Μ.Σ.Τ[4]	Όγκος συναλλαγών	Μ.Σ.Τ[4]	Όγκος συναλλαγών	Μ.Σ.Τ[4]	Όγκος συναλλαγών
ΕΧΑΕΒΟR	ΕΛΛΗΝ. ΧΡΗΜΑΤΙΣΤΗΡΙΑ-Χ.Α. (ΚΟ)	52,019	432,710	3.31%	25,000	2.65%	---	---	98,443
ΕΛΡΕΒΟR	ΕΛΛΗΝΙΚΑ ΠΕΤΡΕΛΑΙΑ (ΚΟ)	3,712	109,938	5.31%	---	---	---	---	44,796
ΕΛΤΟΝΒΟR	ΕΛΤΟΝ (ΚΟ)	---	---	---	---	---	---	---	---
ΕΥΑΡSΒΟR	ΕΥΑΘ (ΚΟ)	---	798	5.31%	---	---	---	---	---
ΕΥΔΑΡΒΟR	ΕΥΔΑΠ (ΚΟ)	5,714	64	3.34%	---	---	---	---	24,480
ΕΥΡΙCΒΟR	ΕΥΡΩΠΑΪΚΗ ΠΙΣΤΗ (ΚΟ)	---	---	---	---	---	---	---	---
ΕΥΡΟCΒΟR	ΕΥΡΩΣΥΜΒΟΥΛΟΙ (ΚΟ)	---	---	---	---	---	---	---	---
ΙΑSΟΒΟR	ΙΑSΩ (ΚΟ)	---	---	---	---	---	---	---	---
ΙΑΤRΒΟR	ΙΑΤΡΙΚΟ ΑΘΗΝΩΝ (ΚΟ)	---	39,104	5.31%	---	---	---	---	---
ΙΚΤΙΝΒΟR	ΙΚΤΙΝΟΣ ΕΛΛΑΣ (ΚΟ)	---	---	---	---	---	---	---	---
ΙΝΛΟΤΒΟR	ΙΝΤΡΑΛΟΤ (ΚΟ)	10,131	57,269	5.31%	---	---	---	---	803
ΚΟRΡΕSΒΟR	ΚΟRΡΕS (ΚΟ)	---	---	---	---	---	---	---	---
ΚRΙΒΟR	ΚRΙ - ΚRΙ (ΚΟ)	---	47,768	5.31%	---	---	---	---	---
ΚΥRΜΒΟR	ΚΥΡΙΑΚΙΔΗΣ Η. - F.H.L. (ΚΟ)	---	5,737	5.31%	---	---	---	---	---
ΜΕΤΚΚΒΟR	ΜΕΤΚΑ (ΚΟ)	3,500	13,431	5.31%	---	---	---	---	5,165
ΜΟΗΒΟR	ΜΟΤΟΡ ΟΪΑ (ΚΟ)	48,499	13,756	3.31%	---	---	---	---	40,254
ΜΥΤΙΛΒΟR	ΜΥΤΙΛΗΝΑΙΟΣ (ΚΟ)	5,532	169,718	3.31%	---	---	---	---	8,300
ΟΛΤΗΒΟR	ΟΛΘ (ΚΟ)	---	263	5.31%	---	---	---	---	---
ΡΡΑΒΟR	ΟΛΠ (ΚΟ)	97	880	5.31%	---	---	---	---	151
ΟΡΑΡΒΟR	ΟΠΑΠ (ΚΟ)	42,606	105,193	3.86%	3,500	2.65%	---	---	857,278
ΗΤΟΒΟR	ΟΤΕ (ΚΟ)	75,600	9,056	3.31%	---	---	---	---	179,848
ΤΡΕΙRΒΟR	ΠΕΙΡΑΙΩS ΤΡΑΠΕΖΑ (ΚΟ)	14,717	13	8.61%	---	---	---	---	1,183,662
ΡΕΤRΟΒΟR	ΠΕΤΡΟΠΟΥΛΟΣ ΠΕΤΡΟΣ (ΚΟ)	---	---	---	---	---	---	---	---
ΡΛΑΙSΒΟR	ΠΛΑΙSΙΟ CΟΜΡΤΕRS (ΚΟ)	---	---	---	---	---	---	---	---
ΡΛΑΤΒΟR	ΠΛΑSΤΙΚΑ ΘΡΑΚΗΣ (ΚΟ)	---	42,700	5.31%	---	---	---	---	---
ΡΛΑΚRΒΟR	ΠΛΑSΤΙΚΑ ΚΡΗΤΗΣ (ΚΟ)	---	---	---	---	---	---	---	---
SΑRΒΟR	SΑΡΑΝΤΗΣ ΓΡ. (ΚΟ)	---	1,931	5.31%	---	---	---	---	---
SΟΛΚΒΟR	SΩΛΓΕΙΑ ΚΟΡΙΝΘΟΥ (ΚΟ)	---	---	---	---	---	---	---	---
TΕΝΕRΓΥΒΟR	ΤΕΡΝΑ ΕΝΕΡΓΕΙΑΚΗ (ΚΟ)	---	25,691	5.31%	---	---	---	---	13,200
ΟΛΥΜΡΒΟR	ΤΕΧΝΙΚΗ ΟΛΥΜΠΙΑΚΗ (ΚΟ)	---	9,039	5.31%	---	---	---	---	---
ΤΙΤΚΒΟR	ΤΙΤΑΝ (ΚΟ)	4,800	254,460	3.31%	350	2.65%	---	---	3,204

Σημειώσεις Προϊόντων Δανεισμού

[1] - Πολυμερείς Συμβάσεις Δανειοδοσίας των μεθόδων 8-1, 8-2 και 8-3-3 (σύμφ. Με Αποφ.17 ΔΣ του Χρηματιστηρίου).

[2] - Διμερείς Συμβάσεις Δανειοδοσίας των μεθόδων 8-3-1 και 8-3-2 (σύμφ. Με Αποφ. 20 ΔΣ του Χρηματιστηρίου).

[3] - Τα στοιχεία Συναλλαγές Δανεισμού Τίτλων μέσω ΟΤC δηλώνονται από τους χειριστές ΣΑΤ και αφορούν τις ποσότητες που έχουν καταγραφεί στο ΣΑΤ έως και τη προηγούμενη εργάσιμη ημέρα.

[4] - Μ.Σ.Τ.: - Μέση Σταθμισμένη Τιμή (ως προς τα τεμάχια)

[5] - Τα στοιχεία αφορούν σε ανοιχτές θέσεις πριν την έναρξη της συνεδρίασης

Προϊόν Δανεισμού	Υποκείμενος Τίτλος	Πολυμερείς Συναλλαγές[1]					Διμερείς Συναλλαγές[2]		Δανεισμός Τίτλων μέσω ΟΤC[3]
		Ανοιχτές θέσεις[5]	Προσφερόμενη ποσότητα	Μ.Σ.Τ[4]	Όγκος συναλλαγών	Μ.Σ.Τ[4]	Όγκος συναλλαγών	Μ.Σ.Τ[4]	Όγκος συναλλαγών
EUROBBOR	ΤΡΑΠΕΖΑ EUROBANK ERGASIAS (ΚΟ)	207,555	1,316	6.65%	---	---	50,000	3.00%	2,267,981
HYGEIABOR	ΥΓΕΙΑ (ΚΟ)	---	48,700	5.31%	---	---	---	---	---
ΧΑΚΟΒΟΡ	ΧΑΛΚΟΡ (ΚΑ)	---	50,550	5.31%	---	---	---	---	---

Σημειώσεις Προϊόντων Δανεισμού

[1] - Πολυμερείς Συμβάσεις Δανειοδοσίας των μεθόδων 8-1, 8-2 και 8-3-3 (σύμφ. Με Αποφ.17 ΔΣ του Χρηματιστηρίου).

[2] - Διμερείς Συμβάσεις Δανειοδοσίας των μεθόδων 8-3-1 και 8-3-2 (σύμφ. Με Αποφ. 20 ΔΣ του Χρηματιστηρίου).

[3] - Τα στοιχεία Συναλλαγές Δανεισμού Τίτλων μέσω ΟΤC δηλώνονται από τους χειριστές ΣΑΤ και αφορούν τις ποσότητες που έχουν καταγραφεί στο ΣΑΤ έως και τη προηγούμενη εργάσιμη ημέρα.

[4] - Μ.Σ.Τ.: - Μέση Σταθμισμένη Τιμή (ως προς τα τεμάχια)

[5] - Τα στοιχεία αφορούν σε ανοιχτές θέσεις πριν την έναρξη της συνεδρίασης

Κωδικοί και ονομασίες Κλάδων Οικονομικής Δραστηριότητας του Χρηματιστηρίου Αθηνών

533 - Διυλιστήρια	537 - Καθετοποιημένες Εταιρ. Πετρελαίου & Φυσικού Αερίου
1353 - Βασικά Χημικά	1357 - Εξειδικευμένα Χημικά
1753 - Αλουμίνιο	1755 - Μη Σιδηρούχα Μέταλλα
1757 - Χάλυβας	1775 - Ορυχεία
2353 - Οικοδομικά Υλικά & Εξαρτήματα	2357 - Κατασκευές
2723 - Υλικά Συσκευασίας	2727 - Διαφοροποιημένες Βιομηχανίες
2733 - Ηλεκτρικά Μέρη & Εξοπλισμός	2753 - Εμπορικά Οχήματα και Φορτηγά
2757 - Μηχανήματα Βιομηχανικού Εξοπλισμού	2773 - Θαλάσσιες Μεταφορές
2777 - Υπηρεσίες Μεταφορών	2791 - Υποστηρικτικές Υπηρεσίες προς Επιχειρήσεις
2797 - Προμηθευτές Βιομηχανίας	3535 - Απόσταση & Οινοπαραγωγή
3537 - Αναψυκτικά	3573 - Γεωργία & Αλιεία
3577 - Τρόφιμα	3722 - Διαρκή Καταναλωτικά Αγαθά
3726 - Έπιπλα	3728 - Κατασκευή Κατοικιών
3747 - Παιχνίδια	3763 - Ρουχισμός & Αξεσουάρ
3765 - Υποδήματα	3767 - Είδη Προσωπικής Φροντίδας
3785 - Καπνός	4533 - Ιατρικές Υπηρεσίες
4535 - Ιατρικός Εξοπλισμός	4577 - Φαρμακευτικά Προϊόντα
5337 - Λιανικό & Χονδρικό Εμπόριο Τροφίμων	5371 - Εμπόριο Ενδυμάτων
5373 - Γενικό Εμπόριο	5375 - Οικιακός Εξοπλισμός
5379 - Εξειδικευμένο Λιανικό Εμπόριο	5553 - Τηλέοραση & Ψυχαγωγία
5555 - Διαφήμιση	5557 - Εκδόσεις
5751 - Αεροπορικές Εταιρείες	5752 - Τυχερά Παιχνίδια
5753 - Ξενοδοχεία	5755 - Υπηρεσίες Αναψυχής
5757 - Εστίαση	5759 - Ταξίδια & Τουρισμός
6535 - Σταθερή Τηλεφωνία	6575 - Κινητή Τηλεφωνία
7535 - Συμβατικός Ηλεκτρισμός	7537 - Εναλλακτικός Ηλεκτρισμός
7577 - Ύδρευση	8355 - Τράπεζες
8534 - Μεσίτες Ασφαλίσεων	8536 - Ασφάλειες Ιδιοκτησίας & Ζημιών
8633 - Συμμετοχές & Ανάπτυξη Ακίνητης Περιουσίας	8637 - Υπηρεσίες Ακίνητης Περιουσίας
8671 - Ε.Ε.Α.Π. Βιομηχανικών & Επαγγελματικών Χώρων	8675 - Εξειδικευμένες Ε.Ε.Α.Π.
8775 - Εξειδικευμένες Χρηματοοικονομικές Υπηρεσίες	8777 - Επενδυτικές Υπηρεσίες
8985 - Εταιρείες Επενδύσεων	9533 - Υπηρεσίες Ηλεκτρονικών Υπολογιστών
9535 - Διαδίκτυο	9537 - Λογισμικό
9572 - Υλικό Υπολογιστών	9574 - Ηλεκτρονικός Εξοπλισμός Γραφείων
9578 - Εξοπλισμός Τηλεπικοινωνιών	12003 - Διαπραγματεύσιμα Αμοιβαία Κεφάλαια



ATHEXGROUP
Όμιλος Χρηματιστηρίου Αθηνών

Λεωφ. Αθηνών 110 104 42 Αθήνα
110, Athinon Ave. GR 104 42 Athens
tel. (+30)210-33.66.800, fax (+30)210-33.66.101
www.athexgroup.gr