



ATHEXGROUP
Athens Exchange Group

Ελληνικά Χρηματιστήρια - Χρηματιστήριο Αθηνών Α.Ε. Συμμετοχών



2016

δελτίο ημερησίων συναλλαγών

daily official list

Τρίτη, 1 Μαρτίου, 2016

Έτος: 137 Αύξων Αριθμός Συνεδρίασης: 41



Αποποίηση Ευθύνης:

Η εταιρεία Ελληνικά Χρηματιστήρια-Χρηματιστήριο Αθηνών Ανώνυμη Εταιρεία Συμμετοχών καταβάλλει κάθε δυνατή προσπάθεια ώστε να διασφαλίσει ότι οι πληροφορίες και τα λοιπά στοιχεία που εμφανίζονται στο Ημερήσιο Δελτίο Τιμών (Η.Δ.Τ.) είναι ορθά και πλήρη αλλά δεν έχει καμία ευθύνη για ενδεχόμενο λάθος ή παράλειψη στοιχείων και / ή ευθύνη σχετικά με την ακρίβεια, αξιοπιστία, επικαιροποίηση και πληρότητα των παραπάνω πληροφοριών και στοιχείων ή ευθύνη προερχόμενη άμεσα ή έμμεσα από την χρήση των παραπάνω πληροφοριών.

Η Εταιρία δεν έχει καμία ευθύνη για την ακρίβεια των στοιχείων που περιλαμβάνονται στις ανακοινώσεις των εισηγμένων εταιρειών. Πιθανές προσβολές δικαιωμάτων τρίτων από το περιεχόμενο των ανακοινώσεων συνιστούν αποκλειστική ευθύνη του αποστολέα των ανακοινώσεων.

Όλα τα αναγραφόμενα στο Η.Δ.Τ. στοιχεία παρέχονται μόνο για τους σκοπούς της πληροφόρησης και δεν συνιστούν παροχή επενδυτικών συμβουλών ή πρόσκληση για επένδυση σε κινητές αξίες που διαπραγματεύονται στο Χρηματιστήριο Αθηνών.

Αναγνωρίζεται και συμφωνείται ότι όλα τα δικαιώματα επί των πληροφοριών που εμφανίζονται στο Η.Δ.Τ. θα αποτελούν κυριότητα της εταιρίας και οποιοδήποτε άλλο δικαίωμα συμπεριλαμβανομένου του δικαιώματος πνευματικής ιδιοκτησίας, σήματος κλπ. ανήκουν στο Χρηματιστήριο Αθηνών.

Τα ανωτέρω στοιχεία αποτελούν ιδιοκτησία της Εταιρίας και προστατεύονται σύμφωνα με τις διατάξεις περί πνευματικής ιδιοκτησίας. Απαγορεύεται α) η με οποιοδήποτε τρόπο ή μέσο αναπαραγωγή, αναδημοσίευση, τροποποίηση, αντιγραφή, πώληση, μετάδοση ή διανομή του συνόλου ή μέρους τους, χωρίς αναφορά στην πηγή και β) η εμπορική εκμετάλλευση των στοιχείων από τρίτους.

Η Εταιρία δεν φέρει καμία ευθύνη προερχόμενη άμεσα ή έμμεσα από χρήση ή τυχόν αλλοίωση των ανωτέρω στοιχείων όταν αυτά χρησιμοποιούνται από

Ελληνικά Χρηματιστήρια - Χρηματιστήριο Αθηνών Α.Ε. Συμμετοχών

Λεωφόρος Αθηνών 110, 10442 Αθήνα, Τηλ: (210) 33.66.800, Fax: (210) 32.13.938

www.helex.gr

Χρηματιστηριακό Κέντρο Θεσσαλονίκης

Κατούνη 16-18, Θεσ/νίκη 546 25, Τηλ: (2310) 567.667, Fax: (2310) 530.455

Συνεγγουητικό Κεφάλαιο Εξασφάλισης Επενδυτικών Υπηρεσιών

Φειδίου 14-16, Αθήνα 106 78, Τηλ: (210) 33.04.682, Fax: (210) 33.04.155

Επιτροπή Κεφαλαιαγοράς

Κολοκοτρώνη 1 & Σταδίου 1, Αθήνα 105 62, Τηλ: (210) 33.77.100, Fax: (210) 33.77.173

Πίνακας Περιεχομένων

Ενότητα 1: Στατιστικά Στοιχεία Χρεογράφων, Παραγωγών και Δανεισμού

- Οι Αγορές Χρεογράφων Παραγωγών Δανεισμού
- Χρηματιστηριακοί Δείκτες
- Αναλυτικά Στοιχεία Συναλλαγών Αγοράς Χρεογράφων
- Στοιχεία Συναλλαγών Κλάδων Χρηματιστηρίου Αθηνών & Χρηματοοικονομικών Προϊόντων (Δ.Α.Κ.)
- Οι 10 Μετοχές με τη μεγαλύτερη Άνοδο & Πτώση
- Αναλυτικά Στοιχεία Συναλλαγών Αγοράς Παραγωγών

Ενότητα 2: Αναλυτικά Στοιχεία Συναλλαγών Χρεογράφων

- Αναλυτικά Στοιχεία Συναλλαγών Χρεογράφων
- Σημειώσεις Χρεογράφων

Ενότητα 3: Στοιχεία Συναλλαγών Χρεογράφων

- Στοιχεία Συναλλαγών Πακέτων
- Στοιχεία Συναλλαγών Δικαιωμάτων

- Στοιχεία Δανεισμού Τίτλων
- Στοιχεία Συναλλαγών Εκποιήσεων
- Στοιχεία Συναλλαγών Εκποιήσεων Ενσώματων Ονομαστικών Μετοχών
- Στοιχεία Ενεργητικού Διαπραγματεύσιμων Αμοιβαίων Κεφαλαίων (Δ.Α.Κ.)
- Χαρακτηριστικά Διαπραγματεύσιμων Αμοιβαίων Κεφαλαίων (Δ.Α.Κ.)

Ενότητα 4: Ανακοινώσεις

Ενότητα 5: Ομόλογα Διαπραγματεύσιμα στην Αγορά Αξιών Σταθερού Εισοδήματος

- Ομολογιακά Δάνεια Επιχειρήσεων
- Ομόλογα Ελληνικού Δημοσίου
- Έντοκα Γραμμάτια & Zero Coupon Ομόλογα Ελληνικού Δημοσίου
- Ομόλογα Ελληνικού Δημοσίου Διαπραγματεύσιμα με τη Μέθοδο Εκφώνησης - Αντιφώνησης
- Ομόλογα Κρατικών Τραπεζών

Ενότητα 6: Πρόσθετα Στοιχεία Ενημέρωσης

- Πίνακας Μελών Χρηματιστηρίου Αθηνών και Μελών ΕΤ.ΕΚ.
- Πίνακας Μετοχών Υπό Ειδική Διαπραγμάτευση
- Γνωστοποιήσεις Συναλλαγών - Κατάλογος Υπόχρεων Προσώπων

Ενότητα 7: Αναλυτικά Στοιχεία Συναλλαγών Αγοράς Παραγωγών

- Συμβόλαια Μελλοντικής Εκπλήρωσης σε Δείκτες
- Συμβόλαια Μελλοντικής Εκπλήρωσης σε Μετοχές
- Δικαιώματα Προαίρεσης σε Δείκτες
- Δικαιώματα Προαίρεσης σε Μετοχές
- Στοιχεία Συναλλαγών Προϊόντων Δανεισμού

Παράρτημα Α: Κωδικοί και ονομασίες Κλάδων Οικονομικής Δραστηριότητας του Χρηματιστηρίου Αθηνών

Οι Αγορές Χρεογράφων Παραγώγων Δανεισμού

Γενικός Δείκτης Τιμών και Αξία Συναλλαγών Μετοχών και Παραγώγων

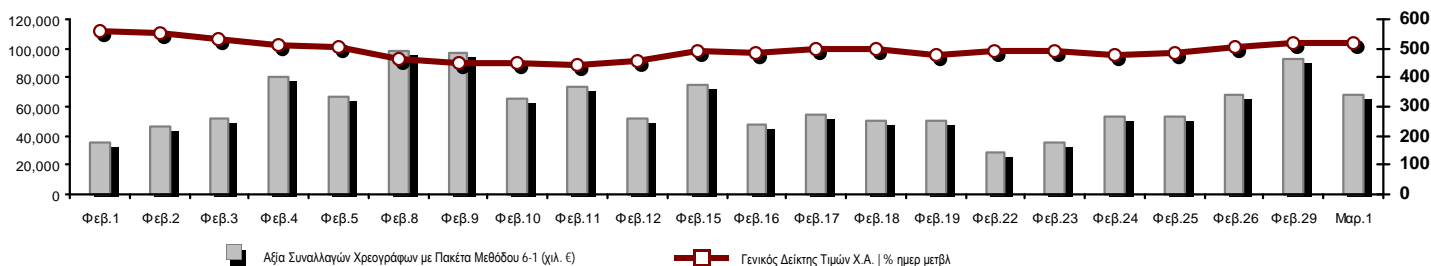

Κεφαλαιοποίηση Χ.Α. (εκατ €)**:	37,553.27	Συνολικές Ανοικτές Θέσεις σε Παράγωγα	224,115
Ημερήσια μεταβολή: εκατ. € %	242.40 0.65%	Ανοικτές θέσεις σε ΣΜΕ επί Δεικτών % ημερ μετβλ	14,399 -3.43%
Μέση ετήσια Κεφ/ποίηση: εκατ. € % Μετβλ. Μέση προηγ. έτος	38,553.09 -11.63%	Ανοικτές θέσεις σε ΣΜΕ επί μετοχών % ημερ μετβλ	205,179 5.32%
Γενικός Δείκτης Τιμών Χ.Α. % ημερ μετβλ	520.08 0.65%	Ανοικτές θέσεις σε Δικαιώματα επί Δεικτών % ημερ μετβλ	3,565 1.39%
Κεφαλαιοποίηση Γενικού Δείκτη (εκατ. €)	33,289.15	Ανοικτές θέσεις σε Δικαιώματα επί μετοχών % ημερ μετβλ	972 0.52%
Ημερήσια μεταβολή (εκατ. €)	245.37		
Αξία Συναλλαγών Χρεογράφων με Πακέτα Μεθόδου 6-1 (χιλ. €)	67,708.64	Πλήθος Συμβολαίων Παραγώγων:	78,913
Ημερήσια μεταβολή: χιλ. € %	-25,395.65 -27.28%	Ημερήσια μεταβολή: τμχ %	-2,770 -3.39%
Μέση Αξία Συν/γών ΥΙD: χιλ. € % Μετβλ Μέση προηγ. έτος	67,370.51 -21.30%	Μέσος Όγκος Συμβ. ΥΙD: χιλ. € % Μετβλ Μέσο προηγ. έτος	60,145 -8.47%
Αξία Συναλλαγών Πακέτων Μεθόδου 6-1 (χιλ. €)	3,795.42	Πλήθος Πράξεων Παραγώγων:	3,777
Αξία Συναλλαγών Πακέτων Μεθόδου 6-2 & 6-3 (χιλ. €)	0.00	Ημερήσια μεταβολή: πλήθος %	-377 -9.08%
Αξία Συναλλαγών Ομολόγων (χιλ. €)	0.00	Μέσο Πλήθος Πράξεων ΥΙD: χιλ. € % Μετβλ Μέσο προηγ. έτος	2,777 -15.03%
Όγκος Συναλλαγών Χρεογράφων με Πακέτα Μεθόδου 6-1 (χιλ. Τμχ)	113,275.93	Συνολικές Ανοικτές Θέσεις σε Δανεισμό	1,412,795
Ημερήσια μεταβολή: χιλ. τμχ %	-42,801.88 -27.42%	Ημερήσια μεταβολή: τμχ %	310,587 28.18%
Μέσος Όγκος Συν/γών ΥΙD: χιλ. τμχ % Μετβλ Μέσο προηγ. έτο	124,612.19 -35.45%	Πλήθος Συναλλαγών Δανεισμού (Πολυμερής/Διμερής)	1,931,883
Όγκος Συναλλαγών Πακέτων Μεθόδου 6-1 (χιλ. Τεμάχια)	11,646.59	Ημερήσια μεταβολή: τμχ %	1,646,779 577.61%
Όγκος Συναλλαγών Πακέτων Μεθόδου 6-2 & 6-3 (χιλ. Τεμάχια)	0.00	Πλήθος Πολυμερών Συναλλαγών	391,533
Όγκος Συναλλαγών Ομολόγων (χιλ. τεμάχια)	0.00	Πλήθος Διμερών Συναλλαγών	1,540,350
Πλήθος Πράξεων Χρεογράφων με Πακέτα Μεθόδου 6-1	24,586	Πλήθος Πράξεων Δανεισμού:	114
Ημερήσια μεταβολή: πλήθος %	-3,453 -12.31%	Ημερήσια μεταβολή: χιλ. € %	63 123.53%
Μέσο Πλήθος Πράξεων ΥΙD: χιλ. € % Μετβλ Μέσο προηγ. έτος	23,273 -13.82%	Πλήθος Πράξεων Πολυμερών Συναλλαγών	100
Πλήθος πακέτων Μεθόδου 6-1	7	Πλήθος Πράξεων Διμερών Συναλλαγών	14
Πλήθος πακέτων Μεθόδου 6-2 & 6-3	0		
Πλήθος συναλλαγών Ομολόγων	0		

Κεφαλαιοποίηση Χ.Α. (εκατ €)**

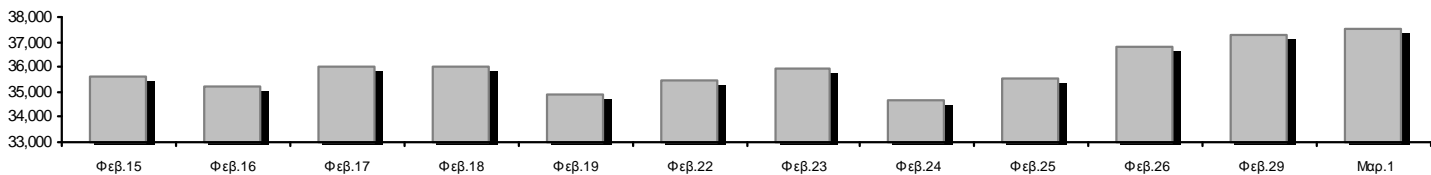

Ημερήσια Διακύμανση Γενικού Δείκτη Τιμών Χρηματιστηρίου Αθηνών

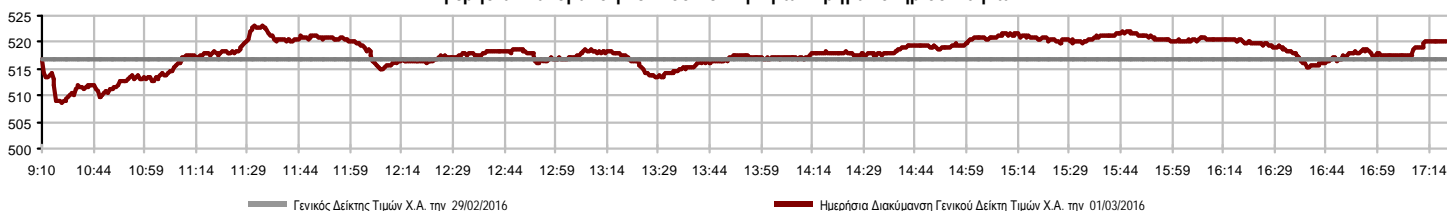

Χρηματιστηριακοί Δείκτες

Όνομασία Δείκτη	01/03/2016	29/02/2016	Δ μον.	Δ %	Κατώτερη	Ανώτερη	Κατ.έτους	Ανωτ.έτους	Ετησ. μεταβ.
Γενικός Δείκτης Τιμών Χ.Α.	520.08 #	516.71	3.37	0.65%	508.76	522.98	420.82	631.35	-17.62% ☒
FTSE/X.A. Large Cap	141.25 #	140.06	1.19	0.85%	137.47	142.93	107.52	183.34	-22.96% ☒
FTSE/X.A. Custom Capped	466.96 #	455.73	11.23	2.46%			390.34	576.80	-20.57% ☒
FTSE/X.A. Custom Capped - USD	363.77 #	357.01	6.76	1.89%			317.45	446.81	-20.55% ☒
FTSE/X.A. Mid Cap	572.54 #	571.57	0.97	0.17%	566.10	578.95	515.21	820.16	-29.87% ☒
FTSE/X.A.-Χ.Α.Κ. Τραπεζικός Δείκτης	25.60 ☒	25.89	-0.29	-1.12%	24.60	26.81	13.57	44.84	-42.60% ☒
FTSE/X.A. Διεθνούς Δραστηριοποίησης Plus	1,127.32 #	1,117.19	10.13	0.91%	1,107.90	1,131.14	1,031.55	1,278.16	-11.56% ☒
FTSE/X.A. Διεθνούς Δραστηριοποίησης	1,307.49 #	1,288.57	18.92	1.47%	1,277.55	1,307.49	1,129.41	1,426.71	-8.36% ☒
FTSE/X.A. Mid & Small Cap Θεμελιωδών Μεγεθών	1,120.56 #	1,120.08	0.48	0.04%	1,111.95	1,124.39	1,066.64	1,261.08	-10.75% ☒
Greece & Turkey 30 Δείκτης Τιμών	459.95 #	457.36	2.59	0.57%	455.97	459.99	396.10	459.99	-0.92% ☒
Δείκτης Τιμών Μεσαίας & Μικρής Κεφαλαιοπ. Χ.Α.	1,914.43 #	1,912.47	1.96	0.10%	1,898.60	1,914.57	1,848.24	2,183.18	-11.86% ☒
FTSE/X.A. Δείκτης Αγοράς	345.64 #	342.80	2.84	0.83%	336.61	349.65	265.17	449.96	-23.18% ☒
Δείκτης FTSE Med	4,858.46 #	4,834.07	24.39	0.50%			4,396.47	5,530.53	-12.15% ☒
Δείκτης Συνολικής Απόδοσης Γενικού Δείκτη Χ.Α.	773.86 #	768.83	5.03	0.65%	757.00	778.16	626.16	939.41	-17.62% ☒
FTSE/X.A. Large Cap Συνολικής Απόδοσης	194.85 #	193.21	1.64	0.85%			157.44	246.77	-22.95% ☒
FTSE/X.A. Large Cap Net Συνολικής Απόδοσης	582.07 #	577.16	4.91	0.85%	566.49	589.00	443.06	755.50	-22.96% ☒
FTSE/X.A. Custom Capped Συνολικής Απόδοσης	501.10 #	489.05	12.05	2.46%			418.87	618.97	-20.57% ☒
FTSE/X.A. Custom Capped - USD Συνολικής Απόδ.	390.36 #	383.11	7.25	1.89%			340.66	479.47	-20.55% ☒
FTSE/X.A. Mid Cap Συνολικής Απόδοσης	703.90 #	702.70	1.20	0.17%			669.55	1,008.35	-29.87% ☒
FTSE/X.A.-Χ.Α.Κ. Τραπεζικός Δείκτης Συνολ. Απόδ.	23.87 ☒	24.14	-0.27	-1.12%			15.92	42.34	-45.11% ☒
Greece & Turkey 30 Δείκτης Συνολικής Απόδοσης	567.20 #	554.36	12.84	2.32%			502.35	567.20	-1.48% ☒
Ελληνικός Δείκτης Mid & Small Cap	631.45 #	629.31	2.14	0.34%	621.52	633.72	560.15	722.84	-11.76% ☒
FTSE/X.A. Τράπεζες	33.82 ☒	34.20	-0.38	-1.11%	32.50	35.42	17.93	59.24	-42.60% ☒
FTSE/X.A. Ασφάλειες	1,475.13 #	1,380.30	94.83	6.87%	1,380.30	1,475.13	1,274.94	1,517.28	0.00% -
FTSE/X.A. Χρηματοοικονομικές Υπηρεσίες	886.33 #	869.76	16.57	1.91%	850.17	907.26	634.69	996.19	-8.99% ☒
FTSE/X.A. Βιομηχανικά Προϊόντα & Υπηρεσίες	1,431.30 ☒	1,434.72	-3.42	-0.24%	1,409.24	1,445.82	1,369.56	1,844.00	-21.56% ☒
FTSE/X.A. Εμπόριο	2,198.32 #	2,191.01	7.31	0.33%	2,142.95	2,220.19	1,826.41	2,526.06	-12.97% ☒
FTSE/X.A. Ακίνητης Περιουσίας	2,303.47 ☒	2,377.80	-74.33	-3.13%	2,288.61	2,377.80	2,179.99	2,502.99	-4.82% ☒
FTSE/X.A. Προσωπικά & Οικιακά Προϊόντα	5,763.61 #	5,606.46	157.15	2.80%	5,481.82	5,763.61	4,433.32	5,763.61	13.83% #
FTSE/X.A. Τρόφιμα & Ποτά	6,642.47 #	6,485.92	156.55	2.41%	6,485.92	6,672.28	5,952.97	7,376.68	-9.95% ☒
FTSE/X.A. Πρώτες Ύλες	1,474.58 #	1,448.16	26.42	1.82%	1,398.63	1,497.47	1,200.24	1,648.25	-9.79% ☒
FTSE/X.A. Κατασκευές & Υλικά	1,668.99 #	1,657.20	11.79	0.71%	1,639.21	1,706.24	1,500.04	1,915.96	-11.15% ☒
FTSE/X.A. Πετρέλαιο & Αέριο	2,224.25 #	2,218.07	6.18	0.28%	2,193.96	2,226.31	1,860.37	2,447.68	-7.78% ☒
FTSE/X.A. Χημικά	6,758.13 #	6,709.74	48.39	0.72%	6,709.74	6,758.13	6,190.46	6,951.67	-0.79% ☒
FTSE/X.A. Ταξίδια & Αναψυχή	1,169.01 #	1,129.91	39.10	3.46%	1,126.38	1,169.01	982.74	1,426.44	-17.96% ☒
FTSE/X.A. Τεχνολογία	524.25 ☒	527.57	-3.32	-0.63%	522.37	540.36	489.05	598.90	-8.35% ☒
FTSE/X.A. Τηλεπικοινωνίες	2,138.75 #	2,100.21	38.54	1.84%	2,069.93	2,177.28	1,802.93	2,543.37	-15.91% ☒
FTSE/X.A. Υπηρεσίες Κοινής Ωφέλειας	1,371.98 ☒	1,392.58	-20.60	-1.48%	1,345.84	1,392.58	1,136.34	1,734.68	-18.11% ☒
FTSE/X.A. Υγεία	87.24 ☒	89.62	-2.38	-2.66%	87.24	92.79	61.86	94.38	2.80% #
Δείκτης Όλων των Μετοχών Χ.Α.	132.33 #	131.47	0.86	0.66%	132.33	132.33	113.39	162.12	-19.52% ☒
Ελληνικός Δείκτης Εταιρικών Ομολόγων	96.92 ☒	96.98	-0.06	-0.06%			96.90	100.40	-3.54% ☒
Ελληνικός Δείκτης Τιμών Εταιρικών Ομολόγων	90.43 ☒	90.54	-0.10	-0.11%			90.43	94.61	-4.56% ☒

Σημείωση 1: Τα στοιχεία του Greece & Turkey 30 Pr είναι ενδεικτικά στις 17:20 ενώ το κλείσιμο των Δεικτών FTSE/XA Custom Capped, FTSE/XA Custom Capped - USD, FTSE/XA Custom Capped ΣΑ, FTSE/XA Custom Capped - USD ΣΑ, FTSE/Med 100, Greece & Turkey 30 Pr & Rt, Ελληνικός Δείκτης Εταιρικών Ομολόγων, Ελληνικός Δείκτης Τιμών Εταιρικών Ομολόγων αφορούν την συνεδρίαση της 26/02/2016.

Σημείωση 2: Ο Ελληνικός Δείκτης Mid & Small Cap είναι Customized δείκτης υπολογιζόμενος από το Χρηματιστήριο Αθηνών.

Χρηματιστηριακοί Δείκτες

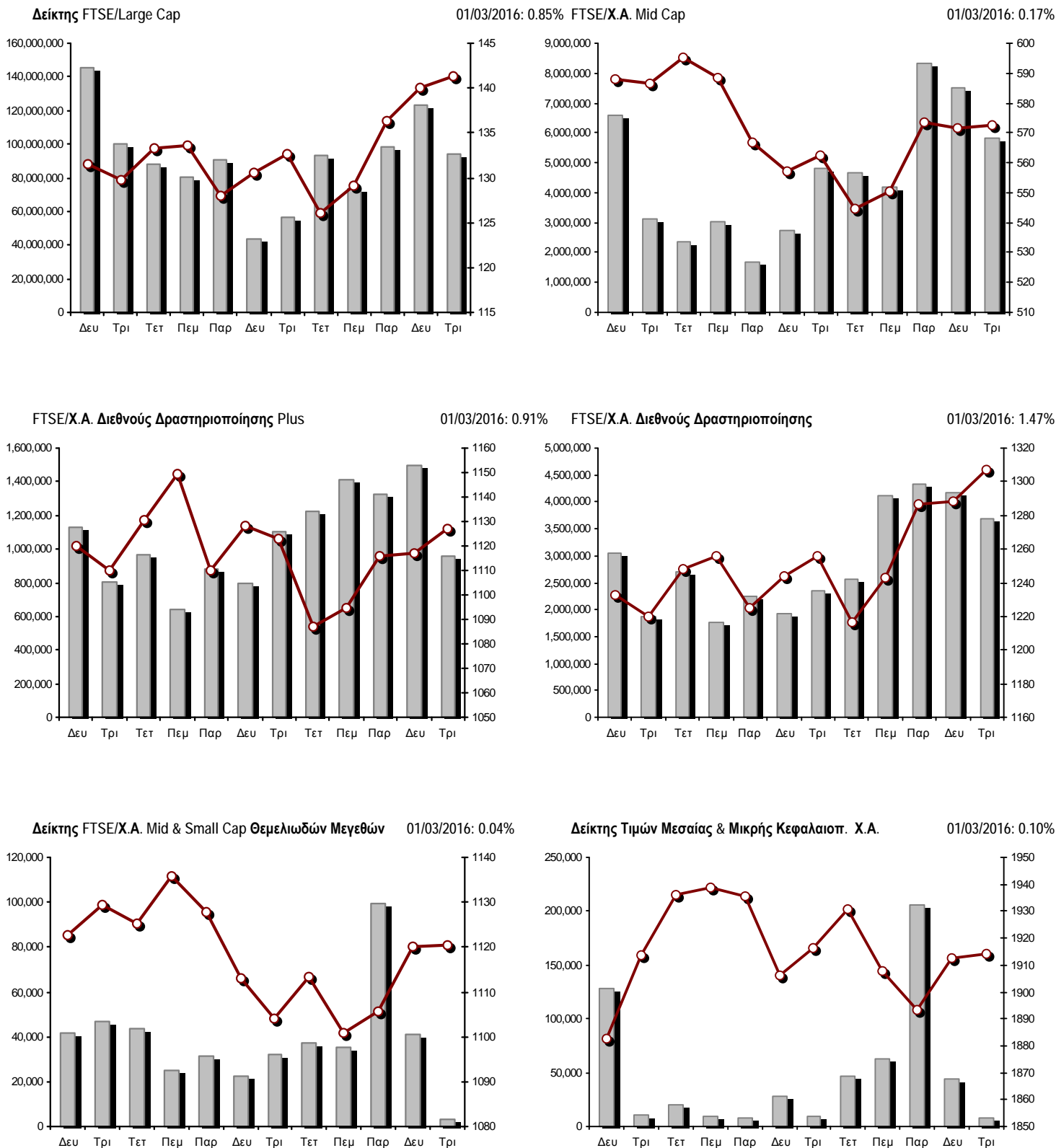

■ Όγκος συναλλαγών δεικτών

— Τιμές κλεισίματος δεικτών

Αναλυτικά Στοιχεία Συναλλαγών Αγοράς Χρεογράφων

	Όλα τα Χρεόγραφα	Κύρια Αγορά	Χαμηλή Διασπορά	Λοιπές Κατηγορίες (*)	Διαπραγματεύσιμα Αμοιβαία Κεφάλαια	Τίτλοι Παραστατικοί (Warrants)
Σύνολα	110	85	7	13	3	2
Ανοδικές / Καθοδικές / Σταθερές:	55 / 39 / 16	40 / 33 / 12	4 / 1 / 2	7 / 5 / 1	3 / 0 / 0	1 / 0 / 1
Κεφαλαιοποίηση Χ.Α. (εκατ €) **	37,553.27	34,839.43	2,567.51	146.33		
Μέση Ημερήσια Αξία Συνγών (χιλ. €)	67,370.51	67,359.75	54.55	6.45	18.00	4.02
Αξία Συναλλαγών	67,708.64	67,673.39	20.28	11.51	1.44	2.02
Κύριος Πίνακας:	63,913.21	63,877.96	20.28	11.51	1.44	2.02
Προσυμφωνημένων Συναλλαγών 6_1_2_3:	3,795.42	3,795.42	0.00	0.00	0.00	0.00
Πίνακας Εκποιήσεων:	0.00	0.00	0.00	0.00	0.00	0.00
Πίνακας Ειδικών Όρων:	0.00	0.00	0.00	0.00	0.00	0.00
Μέσος Ημερήσιος Όγκος Συναλλαγών	124,612,190	122,178,344	20,732	105,535	12,620	2,397,659
Όγκος Συναλλαγών	113,275,928	111,618,559	15,482	186,542	1,004	1,454,341
Κύριος Πίνακας:	101,629,337	99,971,968	15,482	186,542	1,004	1,454,341
Προσυμφωνημένων Συναλλαγών 6_1_2_3:	11,646,591	11,646,591	0	0	0	0
Πίνακας Εκποιήσεων:	0	0	0	0	0	0
Πίνακας Ειδικών Όρων:	0	0	0	0	0	0
Μέσο Ημερήσιο Πλήθος Πράξεων	23,273	23,128	42	57	5	42
Αριθμός Πράξεων	24,586	24,414	54	73	4	41
Κύριος Πίνακας:	24,579	24,407	54	73	4	41
Προσυμφωνημένων Συναλλαγών 6_1_2_3:	7	7	0	0	0	0
Πίνακας Εκποιήσεων:	0	0	0	0	0	0
Πίνακας Ειδικών Όρων:	0	0	0	0	0	0

(*) Απεικονίζονται αθροιστικά τα αναλυτικά στοιχεία συναλλαγών των μετοχών που διαπραγματεύονται στις Κατηγορίες: Προς Διαγραφή & Επιτήρησης. (**) Δεν περιλαμβάνεται η Κεφαλαιοποίηση των εταιρειών που βρίσκονται σε κατάσταση Αναστολής.

Στοιχεία Συναλλαγών Κλάδων Χρηματιστηρίου Αθηνών & Χρηματοοικονομικών Προϊόντων (Δ.Α.Κ.)

Κωδικός	Κλάδοι	Ανοδικές / Καθοδικές / Σταθερές	Αριθμός Πράξεων	Όγκος Συναλλαγών	Αξία Συναλλαγών	% στη Συνολική Αξία
12000	- Χρηματοοικονομικά Προϊόντα	3 / 0 / 0	4	1,004	1,443.04	0.00%
8600	- Ακίνητη Περιουσία	1 / 2 / 2	482	133,579	905,101.84	1.34%
8500	- Ασφάλειες	1 / 0 / 0	1	1	1.40	0.00%
2700	- Βιομηχανικά Προϊόντα & Υπηρεσίες	3 / 8 / 1	799	180,818	299,480.58	0.44%
5300	- Εμπόριο	3 / 1 / 0	234	20,804	256,406.24	0.38%
2300	- Κατασκευές & Υλικά Κατασκευών	12 / 1 / 2	1,024	426,302	763,821.43	1.13%
5500	- Μέσα Ενημέρωσης	1 / 2 / 1	32	4,998	1,615.62	0.00%
500	- Πετρέλαιο & Αέριο	1 / 1 / 1	758	142,422	829,947.16	1.23%
3700	- Προσωπικά & Οικιακά Αγαθά	8 / 3 / 0	1,250	1,615,301	15,223,589.80	22.48%
1700	- Πρώτες Ύλες	2 / 0 / 2	814	260,963	769,710.87	1.14%
5700	- Ταξίδια & Αναψυχή	7 / 2 / 0	2,262	1,319,873	5,414,859.41	8.00%
9500	- Τεχνολογία	4 / 3 / 1	133	26,899	46,511.10	0.07%
6500	- Τηλεπικοινωνίες	1 / 0 / 0	1,495	708,576	5,470,437.99	8.08%
8300	- Τράπεζες	2 / 4 / 3	12,510	104,150,783	34,372,055.87	50.76%
3500	- Τρόφιμα & Ποτά	3 / 5 / 1	277	112,675	1,049,037.57	1.55%
4500	- Υγεία	0 / 1 / 1	3	3,250	948.25	0.00%
7500	- Υπηρεσίες Κοινής Ωφέλειας	1 / 4 / 0	1,477	520,978	1,497,661.08	2.21%
1300	- Χημικά	1 / 1 / 0	4	106	101.02	0.00%
8700	- Χρηματοοικονομικές Υπηρεσίες	1 / 1 / 1	1,027	3,646,596	805,906.92	1.19%

Οι 10 Μετοχές με τη μεγαλύτερη Άνοδο & Πτώση

Κύρια Αγορά

Μετοχές με τη μεγαλύτερη Θετική μεταβολή τιμής	Τιμή κλεισ.	Μεταβ.	Μετοχές με τη μεγαλύτερη Αρνητική μεταβολή τιμής	Τιμή κλεισ.	Μεταβ.
FOURLIS ΣΥΜΜΕΤΟΧΩΝ (ΚΟ)	2.43	4.74% #	MARFIN INVESTMENT GROUP (ΚΟ)	0.080	-11.11% α
ΣΑΡΑΝΤΗΣ ΓΡ. (ΚΟ)	7.33	4.71% #	GRIVALIA PROPERTIES (ΚΟ)	7.26	-4.35% α
ΕΛΛΗΝ. ΧΡΗΜΑΤΙΣΤΗΡΙΑ-Χ.Α. (ΚΟ)	4.70	3.98% #	ΠΕΙΡΑΙΩΣ ΤΡΑΠΕΖΑ (ΚΟ)	0.150	-3.85% α
ΟΠΑΠ (ΚΟ)	6.34	3.93% #	FRIGOGLOSS (ΚΟ)	0.664	-3.77% α
JUMBO (ΚΟ)	11.50	2.68% #	ΟΛΠ (ΚΟ)	11.18	-2.70% α
COCA-COLA HBC AG (ΚΟ)	17.82	2.41% #	ΕΘΝΙΚΗ ΤΡΑΠΕΖΑ (ΚΟ)	0.195	-2.50% α
ΑΕΡΟΠΟΡΙΑ ΑΙΓΑΙΟΥ (ΚΟ)	6.84	2.09% #	ΝΙΟΧΑΛCO SA/ΝV (ΚΑ)	1.01	-1.94% α
ΜΕΤΚΑ (ΚΟ)	6.65	1.99% #	ΔΕΗ (ΚΟ)	3.07	-1.92% α
ΟΤΕ (ΚΟ)	7.77	1.83% #	ΠΛΑΙΣΙΟ COMPUTERS (ΚΟ)	4.00	-1.48% α
ΜΥΤΙΛΗΝΑΙΟΣ (ΚΟ)	3.36	1.82% #	ΕΥΔΑΠ (ΚΟ)	4.18	-1.18% α

Μετοχές με τη μεγαλύτερη Αξία Συναλλαγών	Αξία (χιλ. €)	Μεταβ.	Μετοχές με το μεγαλύτερο Όγκο Συναλλαγών	Όγκος	Μεταβ.
JUMBO (ΚΟ)	14,303.27	2.68% #	ΠΕΙΡΑΙΩΣ ΤΡΑΠΕΖΑ (ΚΟ)	34,357,609	-3.85% α
ALPHA BANK (ΚΟ)	12,588.04	0.00% -	ΕΘΝΙΚΗ ΤΡΑΠΕΖΑ (ΚΟ)	32,815,575	-2.50% α
ΤΡΑΠΕΖΑ EUROBANK ERGASIAS (ΚΟ)	8,368.63	0.71% #	ΤΡΑΠΕΖΑ EUROBANK ERGASIAS (ΚΟ)	14,355,326	0.71% #
ΕΘΝΙΚΗ ΤΡΑΠΕΖΑ (ΚΟ)	6,427.03	-2.50% α	ΚΥΠΡΟΥ ΤΡΑΠΕΖΑ (ΚΟ)	11,682,032	-0.71% α
ΟΤΕ (ΚΟ)	5,470.44	1.83% #	ALPHA BANK (ΚΟ)	8,008,817	0.00% -
ΠΕΙΡΑΙΩΣ ΤΡΑΠΕΖΑ (ΚΟ)	5,192.93	-3.85% α	MARFIN INVESTMENT GROUP (ΚΟ)	3,539,022	-11.11% α
ΟΠΑΠ (ΚΟ)	4,697.09	3.93% #	ΑΤΤΙΚΑ BANK A.T.E. (ΚΟ)	1,473,207	0.00% -
ΚΥΠΡΟΥ ΤΡΑΠΕΖΑ (ΚΟ)	1,634.70	-0.71% α	JUMBO (ΚΟ)	1,247,066	2.68% #
ΔΕΗ (ΚΟ)	1,312.61	-1.92% α	ΟΠΑΠ (ΚΟ)	753,028	3.93% #
COCA-COLA HBC AG (ΚΟ)	1,039.04	2.41% #	ΟΤΕ (ΚΟ)	708,576	1.83% #

Σημείωση: Απεικονίζονται οι Μετοχές που δεν ανήκουν στις Κατηγορίες Χαμηλής Διασποράς και Επιτήρησης και πραγματοποιήσαν κατά τη διάρκεια της συνεδρίασης Αξία Συναλλαγών μεγαλύτερη από 10,000 Ευρώ.

Αναλυτικά Στοιχεία Συναλλαγών Αγοράς Παραγώγων

	Αριθμός Πράξεων	Όγκος	Ανοικτές θέσεις
Σ.Μ.Ε. σε Δείκτες	516	4,706	14,399
FTSE/X.A. Large Cap	516	4,706	14,399
Σ.Μ.Ε. σε Μετοχές	3,206	73,614	205,179
ALPHA BANK (ΚΟ)	393	8,940	12,767
COCA-COLA HBC AG (ΚΟ)	5	16	132
ΩΛΓΕΙΑ ΚΟΡΙΝΘΟΥ (ΚΟ)	2	6	629
ΕΛΛΑΚΤΩΡ (ΚΟ)	17	262	1,428
ΤΡΑΠΕΖΑ EUROBANK ERGASIAS (ΚΟ)	718	14,168	24,784
ΕΥΔΑΠ (ΚΟ)	3	6	322
FOLLI-FOLLIE (ΚΟ)	8	12	291
FRIGOGLOSS (ΚΟ)	15	109	1,361
ΓΕΚ ΤΕΡΝΑ (ΚΟ)	31	304	7,264
GRIVALIA PROPERTIES (ΚΟ)	16	64	114
ΕΛΛΗΝ. ΧΡΗΜΑΤΙΣΤΗΡΙΑ-Χ.Α. (ΚΟ)	28	77	575
ΕΛΛΗΝΙΚΑ ΠΕΤΡΕΛΙΑΙΑ (ΚΟ)	43	96	4,959
ΙΝΤΡΑΛΟΤ (ΚΟ)	3	3	260
JUMBO (ΚΟ)	104	259	933
MARFIN INVESTMENT GROUP (ΚΟ)	127	2,912	34,385
ΜΕΤΚΑ (ΚΟ)	23	63	414
ΜΟΤΟΡ ΟΪΛ (ΚΟ)	13	50	381
ΜΥΤΙΛΗΝΑΙΟΣ (ΚΟ)	160	571	5,223
ΕΘΝΙΚΗ ΤΡΑΠΕΖΑ (ΚΟ)	531	21,269	59,321
ΟΠΑΠ (ΚΟ)	154	693	2,369
ΟΤΕ (ΚΟ)	131	758	4,319
ΟΛΠ (ΚΟ)	4	86	437
ΠΕΙΡΑΙΩΣ ΤΡΑΠΕΖΑ (ΚΟ)	378	21,554	34,713
ΔΕΗ (ΚΟ)	269	1,266	5,073
ΤΕΡΝΑ ΕΝΕΡΓΕΙΑΚΗ (ΚΟ)	4	13	1,175
ΤΙΤΑΝ (ΚΟ)	10	24	493
ΒΙΟΗΑΛCO SA/NV (ΚΑ)	16	33	1,057
Δικαιώματα σε Δείκτες	53	583	3,565
FTSE/X.A. Large Cap	53	583	3,565
Δικαιώματα σε Μετοχές	2	10	972
ALPHA BANK (ΚΟ)	0	0	82
ΕΘΝΙΚΗ ΤΡΑΠΕΖΑ (ΚΟ)	0	0	0
ΟΠΑΠ (ΚΟ)	2	10	325
ΟΤΕ (ΚΟ)	0	0	445
ΠΕΙΡΑΙΩΣ ΤΡΑΠΕΖΑ (ΚΟ)	0	0	0
ΔΕΗ (ΚΟ)	0	0	120
Συνολική Δραστηριότητα	3,777	78,913	224,115

Πληθός Χρεογράφων	Όνομ. Αξία	Μερίσματα [1]			Ημερ. Τελευτ. Αποκοπής Μέρημα [2]	Αποκοπή Δικαίωμα	Σημ.	Χρεόγραφο	Τιμή κλεισίματος	% μεταβ.	Προηγ. Κλείσιμο-ημ/νία	Άνοιγμα	Κατωτ Τιμή	Ανωτ Τιμή	Τελ Τιμή	Σταθμ Τιμή	Τελευταία ζήτηση [7]	Τελευταία προσφορά [7]	Ρ/Ε μετά φ. Χρήση	Όγκος	Πράξεις	Αξία Συναλλαγών[8]	Χ.Α. Εταιρείας (χιλ. €) [3,5]	Χαμηλό έτους	Υψηλό έτους	Κλάδος [4]
		2013	2014	2015																						
245,745,725	---	---	---	---	27/06/2013	---	ΕΘΝΙΚΗ ΤΡΑΠΕΖΑ (ΤΠΔ)	0.005	---	0.005	29/02/2016	0.004	0.004	0.005	0.005	---	---	---	2014	47,103	9	218.41	1,783,694.55	0.002	0.007	8355
843,637,022	---	---	---	---	03/07/2013	---	ΤΡ. ΠΕΙΡΑΙΩΣ (ΤΠΔ)	0.001	---	0.001	29/02/2016	---	---	---	---	---	---	---	2014	---	---	---	1,309,977.49	0.001	0.001	8355
1,141,734,167	---	---	---	---	11/06/2013	---	ALPHA ΤΡΑΠΕΖΑ (ΤΠΔ)	0.002	100.00	# 0.001	29/02/2016	0.001	0.001	0.002	0.002	---	---	---	2014	1,407,238	32	1,799.15	2,412,903.48	0.001	0.002	8355

Τίτλοι Παραστατικοί (Warrants)

Κύρια Αγορά

71,417,100	0.650	---	0.7	---	14/05/2015	27/06/2014	---	ΑΕΡΟΠΟΡΙΑ ΑΙΓΑΙΟΥ (ΚΟ)	6.84	2.09	# 6.70	29/02/2016	6.70	6.70	6.89	6.84	---	---	8.59	2014	40,786	350	276,920.25	488,492.96	6.13	7.44	5751
11,178,000	1.12	---	---	---	21/04/2010	15/12/2014	---	ΑΙΟΛΙΚΗ ΑΕΕΧ (ΚΟ)	0.540	---	0.540	29/02/2016	---	---	---	---	---	---	2014	---	---	---	6,036.12	0.450	0.680	8985	
22,016,250	0.370	---	---	---	15/07/2009	11/05/2000	---	ΑΛΟΥΜΥΛΑ (ΚΟ)	0.233	---	0.233	29/02/2016	0.233	0.233	0.233	0.233	---	---	2014	55	4	12.82	5,129.79	0.228	0.259	1753	
417,608	16.00	0.8	---	---	29/04/2014	05/03/2013	---	ΑΝΔΡΟΜΕΔΑ ΑΕΕΧ (ΚΟ)	12.03	---	12.03	29/02/2016	12.03	12.03	12.03	12.03	---	---	2015	3	1	36.09	5,023.82	11.53	13.90	8985	
15,300,000	0.300	---	---	---	30/07/2009	13/12/1999	---	ΑΤΤΙΚΕΣ ΕΚΔΟΣΕΙΣ (ΚΟ)	1.00	---	1.00	29/02/2016	1.00	1.00	1.00	1.00	---	---	2014	1,439	1	1,439.00	15,300.00	0.706	1.00	5557	
18,810,000	0.400	---	---	---	08/07/2010	14/11/2007	---	ΒΑΡΒΕΡΗΣ Ν. - MODA BAGNO (ΚΟ)	0.150	---	0.150	29/02/2016	---	---	---	---	---	---	2014	---	---	---	2,821.50	0.115	0.165	2353	
23,986,500	1.05	---	---	---	26/06/2009	15/03/2000	---	ΒΙΟΚΑΡΠΕΤ (ΚΟ)	0.165	10.00	# 0.150	29/02/2016	0.150	0.150	0.165	0.165	---	---	2014	9,997	4	1,510.64	3,957.77	0.139	0.250	3726	
4,968,600	2.88	---	---	---	01/07/1998	14/12/1998	---	ΒΙΣ (ΚΟ)	0.900	---	0.900	29/02/2016	---	---	---	---	---	---	2014	---	---	---	4,471.74	0.611	1.00	2723	
6,325,000	0.600	---	---	---	02/05/2014	17/02/2014	---	ΒΟΓΙΑΤΖΟΓΛΟΥ SYSTEMS (ΚΟ)	1.12	---	1.12	29/02/2016	---	---	---	---	---	---	2014	---	---	---	7,084.00	0.978	1.12	2797	
14,076,360	0.370	---	---	---	19/08/2008	22/07/2003	---	ΓΑΛΛΕΙΔΙ (ΚΟ)	0.217	---	0.217	29/02/2016	---	---	---	---	---	---	2014	---	---	---	3,054.57	0.217	0.570	3573	
103,144,548	0.570	---	---	---	01/08/2011	07/08/2015	---	ΓΕΚ ΤΕΡΝΑ (ΚΟ)	1.27	0.79	# 1.26	29/02/2016	1.23	1.23	1.28	1.27	---	---	2014	60,533	219	76,378.78	130,993.58	1.05	1.55	2357	
8,418,750	0.300	---	---	0.12	16/12/2015	27/06/2012	---	ΓΕΚΕ (ΚΑ)	4.71	---	4.71	29/02/2016	---	---	---	---	---	---	2014	---	---	---	39,652.31	3.90	4.71	5753	
24,060,000	0.300	0.017	0.02	---	03/08/2015	21/01/2000	---	ΓΕΝΙΚΗ ΕΜΠΟΡΙΟΥ (ΚΟ)	0.315	8.62	# 0.290	29/02/2016	0.315	0.315	0.315	0.315	---	---	2014	35	1	11.03	7,578.90	0.253	0.333	2797	
15,000,000	0.300	---	---	---	06/07/2007	18/07/2000	---	ΔΑΙΟΣ ΠΛΑΣΤΙΚΑ (ΚΟ)	2.78	---	2.78	29/02/2016	---	---	---	---	---	---	2014	---	---	---	41,700.00	2.70	2.82	1357	
232,000,000	4.60	---	0.05	---	20/07/2015	12/12/2001	---	ΔΕΗ (ΚΟ)	3.07	-1.92	€ 3.13	29/02/2016	2.98	2.95	3.12	3.07	---	---	2014	432,039	995	1,312,606.45	712,240.00	2.34	4.08	7535	
34,720,000	0.310	---	---	---	16/06/2010	01/08/2007	---	ΔΡΟΜΕΑΣ (ΚΟ)	0.114	22.58	# 0.093	29/02/2016	0.119	0.068	0.119	0.114	---	---	2014	710	6	64.68	3,958.08	0.066	0.128	3726	
13,673,200	0.880	---	---	---	18/07/2008	26/07/2001	---	ΕΒΡΟΦΑΡΜΑ (ΚΟ)	0.158	---	0.158	29/02/2016	---	---	---	---	---	---	2014	---	---	---	2,160.37	0.141	0.270	3577	
9,147,151,527	0.300	---	---	---	16/05/2008	30/11/2015	---	ΕΘΝΙΚΗ ΤΡΑΠΕΖΑ (ΚΟ)	0.195	-2.50	€ 0.200	29/02/2016	0.194	0.187	0.202	0.195	---	---	2014	32,815,575	3,378	6,427,028.37	1,783,694.55	0.099	0.340	8355	
27,848,000	0.300	0.004	0.0032	---	18/08/2015	02/09/2003	---	ΕΙΔΗΣΕΟΦΩΝΙΚΗ ΕΛΛΑΣ (ΚΟ)	0.216	---	0.216	29/02/2016	---	---	---	---	---	---	2014	---	---	---	6,015.17	0.135	0.250	2791	
11,250,000	0.520	---	---	---	26/07/2010	09/11/2015	---	ΕΚΤΕΡ (ΚΟ)	0.459	---	0.459	29/02/2016	---	---	---	---	---	---	2014	---	---	---	5,163.75	0.301	0.499	2357	
18,435,000	1.00	---	---	---	07/07/2009	10/09/2010	---	ΕΛΑΣΤΡΟΝ (ΚΟ)	0.404	---	0.404	29/02/2016	---	---	---	---	---	---	2014	---	---	---	7,447.74	0.320	0.405	1757	
13,230,000	0.300	---	---	---	11/08/2010	24/09/2015	---	ΕΛΒΕ Α.Β.Ε.Ε. (ΚΟ)	0.395	---	0.395	29/02/2016	---	---	---	---	---	---	2014	---	---	---	5,225.85	0.327	0.410	3763	
31,734,530	1.60	---	---	---	09/07/2007	19/07/2006	---	ΕΛΓΕΚΑ (ΚΟ)	0.169	---	0.169	29/02/2016	---	---	---	---	---	---	2014	---	---	---	5,363.14	0.144	0.210	3577	
23,828,130	0.500	---	---	---	07/07/2010	17/02/2009	---	ΕΛΙΝΟΙΛ (ΚΟ)	0.720	-8.86	€ 0.790	29/02/2016	0.720	0.720	0.720	0.720	---	---	2014	289	3	208.08	17,156.25	0.720	0.850	537	
177,001,313	1.03	---	---	---	05/07/2011	20/12/2007	---	ΕΛΛΑΚΤΩΡ (ΚΟ)	1.17	0.86	# 1.16	29/02/2016	1.16	1.13	1.20	1.17	---	---	2014	300,042	498	349,705.85	207,091.54	0.857	1.45	2357	
19,864,886	5.60	0.672	0.672	---	05/03/2015	02/07/2008	---	ΕΛΛΑΔΟΣ ΤΡΑΠΕΖΑ (ΚΟ)	9.58	-0.21	€ 9.60	29/02/2016	9.65	9.58	9.67	9.58	---	---	2014	---	---	---	37,338.96	190,305.61	8.70	9.69	8355
29,546,360	0.710	---	---	---	20/06/2008	23/08/2000	---	ΕΛΛΗΝΙΚΑ ΚΑΛΩΔΙΑ (ΚΟ)	0.728	---	0.728	29/02/2016	---	---	---	---	---	---	2014	---	---	---	21,509.75	0.567	0.749	2733	
305,635,185	2.18	---	---	---	31/12/2014	01/10/2003	4795	ΕΛΛΗΝΙΚΑ ΠΕΤΡΕΛΙΑΙ (ΚΟ)	3.63	0.83	# 3.60	29/02/2016	3.55	3.54	3.65	3.63	---	---	2015	86,189	466	309,708.13	1,109,455.72	2.74	4.15	537	
65,368,563	1.30	---	0.21	---	26/05/2015	07/08/2015	---	ΕΛΛΗΝ. ΧΡΗΜΑΤΙΣΤΗΡΙΑ-Χ.Α. (ΚΟ)	4.70	3.98	# 4.52	29/02/2016	4.52	4.45	4.77	4.70	---	---	2014	107,571	426	502,912.10	307,232.25	3.40	5.33	8777	
82,667,000	0.300	---	---	---	22/07/2014	---	---	ΕΛ.ΤΕΧ. ΑΝΕΜΟΣ Α.Ε. (ΚΟ)	0.607	0.33	# 0.605	29/02/2016	0.614	0.581	0.614	0.610	---	---	2014	19,905	38	11,761.15	50,178.87	0.533	0.730	7537	
26,730,187	0.600	0.05	---	---	23/06/2014	30/12/2010	---	ΕΛΤΟΝ (ΚΟ)	0.949	-0.10	€ 0.950	29/02/2016	0.949	0.949	0.949	0.949	---	---	2014	105	3	99.65	25,366.95	0.869	1.00	1353	
14,050,971	0.340	---	---	---	06/07/2011	17/10/2002	---	ΕΛΤΡΑΚ (ΚΟ)	1.16	---	1.16	29/02/2016	---	---	---	---	---	---	2014	---	---	---	16,299.13	0.990	1.35	2753	
52,067,296	0.300	---	---	---	23/12/2003	24/01/2007	---	ΕΠΙΛΕΚΤΟΣ (ΚΟ)	0.111	---	0.111	29/02/2016	---	---	---	---	---	---	2015	---	---	---	5,779.47	0.084	0.188	3763	

Πληθος Χρεογράφων	Ονομ. Αξία	Μερίσματα [1]			Ημερ. Τελευτ. Αποκοπής		Σημ.	Χρεόγραφο	Τιμή κλεισίματος	% μεταβ.	Προηγ. Κλεισιμο- ημ/νία	Άνοιγμα	Κατωτ Τιμή	Ανωτ Τιμή	Τελ Τιμή	Σταθμ Τιμή	Τελευταία ζήτηση [7]	Τελευταία προσφορά [7]	Ρ/Ε μετά φ. Χρήση	Όγκος	Πράξεις	Αξία Συναλλαγών[8]	Χ.Α. Εταιρείας (χιλ. €) [3,5]	Χαμηλό έτους	Υψηλό έτους	Κλάδος [4]		
		2013	2014	2015	Μέρισμα [2]	Δικαιώμα																						
36,300,000	1.12	0.285	0.24	---	03/08/2015	12/12/2007	---	ΕΥΑΘ (ΚΟ)	2.90	-2.36	€	2.97	29/02/2016	2.82	2.82	2.90	2.90	---	---	7.96	2014	2,150	7	6,170.50	105,270.00	2.65	3.05	7577
106,500,000	0.600	0.36	0.2	---	05/05/2015	28/01/2000	---	ΕΥΔΑΠ (ΚΟ)	4.18	-1.18	€	4.23	29/02/2016	4.20	4.10	4.28	4.18	---	---	10.61	2014	12,802	174	53,667.41	445,170.00	3.60	5.20	7577
27,503,677	0.630	---	---	---	11/07/2013	18/10/1999	---	ΕΥΡΩΠΑΪΚΗ ΠΙΣΤΗ (ΚΟ)	1.40	6.87	#	1.31	29/02/2016	1.40	1.40	1.40	1.40	---	---	3.76	2014	1	1	1.40	38,505.15	1.21	1.44	8536
7,959,900	0.600	---	---	---	02/06/2010	10/12/2013	5031	ΕΥΡΩΣΥΜΒΟΥΛΟΙ (ΚΟ)	1.26	1.61	#	1.24	29/02/2016	1.24	1.24	1.26	1.26	---	---	87.52	2014	135	3	168.76	10,029.47	1.12	1.74	2791
65,441,118	0.440	---	---	---	24/11/2014	11/08/2015	---	ΙΑΣΩ (ΚΟ)	0.439	---	~	0.439	29/02/2016	---	---	---	---	---	---	---	2014	---	---	---	28,728.65	0.360	0.563	4533
86,735,980	0.310	---	---	---	06/07/2009	02/01/2002	---	ΙΑΤΡΙΚΟ ΑΘΗΝΩΝ (ΚΟ)	0.699	---	~	0.699	29/02/2016	0.699	0.699	0.699	0.699	---	---	---	2014	1,000	1	699.00	60,628.45	0.550	0.737	4533
28,580,100	0.400	0.025	---	---	18/08/2014	10/10/2013	---	ΙΚΤΙΝΟΣ ΕΛΛΑΣ (ΚΟ)	1.01	3.48	#	0.976	29/02/2016	1.01	1.01	1.01	1.01	---	---	9.65	2014	21	2	21.21	28,865.90	0.891	1.15	2353
9,090,000	0.900	---	---	---	15/05/2009	13/10/2014	---	ΙΛΥΔΑ (ΚΟ)	0.555	---	~	0.555	29/02/2016	---	---	---	---	---	---	---	2014	---	---	---	5,044.95	0.520	0.590	9537
8,298,467	0.400	---	---	---	30/08/1993	08/05/2013	---	ΙΝΤΕΑΛ ΟΜΙΛΟΣ (ΚΟ)	0.700	---	~	0.700	29/02/2016	---	---	---	---	---	---	---	2014	---	---	---	5,808.93	0.568	0.822	9574
11,233,200	0.730	---	---	---	12/07/2010	30/07/1999	---	ΙΝΤΕΡΤΕΚ (ΚΟ)	0.188	9.94	#	0.171	29/02/2016	0.188	0.188	0.188	0.188	---	---	---	2014	30	1	5.64	2,111.84	0.168	0.229	9572
158,961,721	0.300	---	---	---	30/05/2013	14/11/2007	---	ΙΝΤΡΑΛΟΤ (ΚΟ)	1.15	1.77	#	1.13	29/02/2016	1.13	1.12	1.17	1.15	---	---	---	2014	359,184	73	421,920.57	182,805.98	1.01	1.21	5752
66,948,210	0.300	---	0.1005	---	22/09/2015	22/09/2015	---	FOLLI-FOLLIE (ΚΟ)	15.05	0.33	#	15.00	29/02/2016	14.83	14.67	15.20	15.05	---	---	---	2014	16,984	225	255,256.91	1,007,570.56	12.50	17.02	5379
7,500,000	0.800	0.0863	0.1	---	19/06/2015	10/02/2014	---	ΚΑΝΑΚΗΣ Σ. (ΚΟ)	2.20	7.32	#	2.05	29/02/2016	2.10	2.06	2.20	2.20	---	---	9.92	2014	393	10	834.06	16,500.00	1.75	2.20	3577
9,742,920	0.400	0.01	0.01	---	10/08/2015	14/07/2000	---	ΚΑΡΑΜΟΛΕΓΚΟΣ (ΚΟ)	0.794	-3.05	€	0.819	29/02/2016	0.750	0.750	0.809	0.794	---	---	7.63	2014	4,561	9	3,509.43	7,735.88	0.601	1.14	3577
14,679,792	1.68	---	---	---	24/06/2014	04/09/2000	---	ΚΑΡΑΤΖΗ (ΚΟ)	3.70	-1.07	€	3.74	29/02/2016	3.57	3.57	3.70	3.70	---	---	8.95	2014	150	3	547.20	54,315.23	3.50	3.95	2723
13,202,756	0.350	---	---	---	01/07/2004	05/08/2014	---	ΚΕΚΡΩΦ (ΚΟ)	0.235	---	~	0.235	29/02/2016	---	---	---	---	---	---	---	2014	---	---	---	3,102.65	0.195	0.330	8633
6,700,000	0.800	0.16	0.03	---	26/06/2015	29/05/2014	---	ΚΕΠΕΝΟΥ ΜΥΛΟΙ (ΚΟ)	1.76	---	~	1.76	29/02/2016	---	---	---	---	---	---	7.65	2014	---	---	---	11,792.00	1.54	1.89	3577
40,219,218	0.300	---	---	---	25/05/2009	09/07/2013	---	ΚΛΟΥΚΙΝΑΣ - ΛΑΠΠΑΣ (ΚΟ)	0.252	-10.00	€	0.280	29/02/2016	0.252	0.252	0.252	0.252	---	---	---	2014	401	3	101.05	10,135.24	0.241	0.299	2357
11,510,102	0.890	---	---	---	24/06/2005	06/10/1999	---	ΚΛΩΣ/ΓΙΑ ΝΑΥΠΑΚΤΟΥ (ΚΑ)	0.190	---	~	0.190	29/02/2016	---	---	---	---	---	---	---	2014	---	---	---	2,186.92	0.153	0.313	3763
21,224,340	0.420	---	---	---	02/07/2008	25/04/2006	---	ΚΟΡΔΕΛΟΥ Χ. ΑΦΟΙ (ΚΟ)	0.265	---	~	0.265	29/02/2016	---	---	---	---	---	---	---	2014	---	---	---	5,624.45	0.265	0.265	1757
13,586,500	0.390	---	---	---	25/06/2010	28/05/2008	---	ΚΟΡΡΕΣ (ΚΟ)	3.46	2.37	#	3.38	29/02/2016	3.38	3.38	3.49	3.40	---	---	---	2014	160	5	552.40	47,009.29	2.92	3.90	3767
29,480,000	0.420	---	---	---	19/07/2010	01/08/2007	---	ΚΡΕΤΑ ΦΑΡΜ (ΚΟ)	0.320	-8.57	€	0.350	29/02/2016	0.315	0.315	0.365	0.320	---	---	8.79	2014	625	10	200.67	9,433.60	0.315	0.416	3577
33,065,136	0.380	---	0.06	---	04/08/2015	16/09/2013	---	ΚΡΙ - ΚΡΙ (ΚΟ)	1.59	1.27	#	1.57	29/02/2016	1.63	1.59	1.63	1.59	---	---	14.72	2014	536	2	853.68	52,573.57	1.52	1.90	3577
15,804,800	0.360	---	---	---	15/06/2010	12/03/2004	---	ΚΤΗΜΑ Κ. ΛΑΖΑΡΙΔΗ (ΚΟ)	0.210	---	~	0.210	29/02/2016	---	---	---	---	---	---	---	2014	---	---	---	3,319.01	0.203	0.310	3535
8,922,944,533	0.100	---	---	---	31/05/2011	02/02/2015	4857	ΚΥΠΡΟΥ ΤΡΑΠΕΖΑ (ΚΟ)	0.140	-0.71	€	0.141	29/02/2016	0.141	0.138	0.141	0.140	---	---	---	2014	11,682,032	100	1,634,697.26	1,249,212.23	0.121	0.154	8355
23,719,554	0.990	---	0.2406	---	14/08/2015	15/09/2014	---	ΚΥΡΙΑΚΙΔΗΣ Η.- F.H.L. (ΚΟ)	2.40	2.13	#	2.35	29/02/2016	2.44	2.40	2.44	2.40	---	---	9.12	2014	150	2	362.00	56,926.93	2.11	2.44	2353
7,595,160	0.600	---	---	---	08/08/2008	18/08/2010	---	ΚΥΡΙΑΚΟΥΛΗΣ (ΚΟ)	0.299	---	~	0.299	29/02/2016	---	---	---	---	---	---	---	2014	---	---	---	2,270.95	0.220	0.586	5759
21,364,000	1.12	---	---	---	05/07/2010	10/08/2005	---	ΛΑΜΨΑ (ΚΟ)	16.50	-0.60	€	16.60	29/02/2016	15.61	15.60	16.50	16.50	---	---	---	2014	192	9	3,077.80	352,506.00	15.51	17.00	5753
5,939,268	0.620	---	---	---	10/07/2003	03/01/2002	---	ΛΑΝΑΚΑΜ (ΚΟ)	0.638	---	~	0.638	29/02/2016	---	---	---	---	---	---	---	2014	---	---	---	3,789.25	0.638	0.638	3763
8,321,682	0.670	---	---	---	17/08/2007	23/11/1999	---	ΛΕΒΕΝΤΕΡΗΣ Ν. (ΚΑ)	0.153	---	~	0.153	29/02/2016	---	---	---	---	---	---	---	2014	---	---	---	3,952.27	0.144	0.195	1757
2,160,524	0.670	0.0436	0.0436	---	29/07/2015	23/11/1999	---	ΛΕΒΕΝΤΕΡΗΣ Ν. (ΠΑ)	1.24	---	~	1.24	29/02/2016	---	---	---	---	---	---	---	2014	---	---	---	3,952.27	1.24	1.25	1757
7,734,375	1.00	---	---	---	09/07/2007	07/01/2011	---	ΛΙΒΑΝΗ ΕΚΔΟΤ. ΟΡΓ. (ΚΟ)	0.129	---	~	0.129	29/02/2016	---	---	---	---	---	---	---	2014	---	---	---	997.73	0.072	0.148	5557
17,125,062	0.940	---	---	---	01/06/2010	02/02/2015	---	ΛΟΥΛΗ ΜΥΛΟΙ (ΚΟ)	1.56	---	~	1.56	29/02/2016	---	---	---	---	---	---	7.63	2014	---	---	---	26,715.10	1.35	1.67	3577
9,819,370	0.690	---	---	---	14/08/2007	09/01/2004	---	ΜΑΘΙΟΣ ΠΥΡΙΜΑΧΑ (ΚΟ)	0.324	---	~	0.324	29/02/2016	---	---	---	---	---	---	---	2014	---	---	---	3,181.48	0.324	0.324	2353
51,950,600	0.320	0.3	0.5	---	08/05/2015	21/10/2005	---	ΜΕΤΚΑ (ΚΟ)	6.65	1.99	#	6.52	29/02/2016	6.52	6.45	6.68	6.65	---	---	4.67	2014	16,534	205	108,901.62	345,471.49	6.24	7.30	2757
11,700,000	0.590	---	---	---	02/06/2009	24/07/2012	---	ΜΟΤΟΔΥΝΑΜΙΚΗ (ΚΟ)	0.515	---	~	0.515	29/02/2016	---	---	---	---	---	---	---	2014	---	---	---	6,025.50	0.457	0.549	5379
110,782,980	0.750	0.2	---	0.15	07/12/2015	04/11/2013	---	ΜΟΤΟΡ ΟΪΛ (ΚΟ)	9.30	---	~	9.30	29/02/2016	9.30	9.20	9.32	9.30	---	---	---	2014	55,944	289	520,030.95	1,030,281.71	8.13	10.40	533
32,188,050	1.04	---	---	---	21/07/2008	20/01/2000	---	ΜΟΥΖΑΚΗΣ (ΚΑ)	0.120	---	~	0.120	29/02/2016	---	---	---	---	---	---	---	2014	---	---	---	3,862.57	0.084	0.215	3763

Πληθος Χρεογράφων	Ονομ. Αξία	Μερίσματα [1]			Ημερ. Τελευτ. Αποκοπής Μέρημα [2]	Αποκοπή Δικαίωμα	Σημ. Χρεόγραφο	Τιμή κλεισίματος	% μεταβ.	Προηγ. Κλεισιμο- ημ/νία	Άνοιγμα	Κατωτ Τιμή	Ανωτ Τιμή	Τελ Σταθμ Τιμή	Τελευταία ζήτηση [7]	Τελευταία προσφορά [7]	Ρ/Ε μετά φ. Χρήση	Όγκος	Πράξεις	Αξία Συναλλαγών[8]	Χ.Α. Εταιρείας (χιλ. €) [3,5]	Χαμηλό έτους	Υψηλό έτους	Κλάδος [4]						
		2013	2014	2015																										
15,842,391	1.51	---	---	---	15/07/2009	12/05/2000	---	ΜΠΗΤΡΟΣ ΣΥΜΜΕΤΟΧΙΚΗ (ΚΟ)	0.205	---	0.205	29/02/2016	---	---	---	---	---	2014	---	---	---	3,247.69	0.205	0.227	1757					
116,915,862	0.970	---	---	---	11/05/2009	19/10/2015	---	ΜΥΤΙΑΝΗΑΙΟΣ (ΚΟ)	3.36	1.82	#	3.30	29/02/2016	3.24	3.18	3.42	3.36	---	---	---	---	2014	229,751	769	761,115.94	392,837.30	2.70	3.70	1755	
6,340,000	0.600	---	---	---	30/11/2009	04/12/2015	---	ΝΑΚΑΣ ΜΟΥΣΙΚΗ (ΚΟ)	0.670	---	0.670	29/02/2016	---	---	---	---	---	6.97	2015	---	---	---	4,247.80	0.669	0.825	5379				
23,935,280	0.300	---	---	---	29/06/2009	13/06/2000	---	ΝΑΥΤΕΜΠΟΡΙΚΗ (ΚΟ)	0.069	---	0.069	29/02/2016	---	---	---	---	---	---	---	---	---	---	1,651.53	0.053	0.084	5557				
259,030,486	0.300	---	---	---	08/07/2008	10/11/2008	---	ΝΗΡΕΥΣ (ΚΟ)	0.102	-0.97	€	0.103	29/02/2016	0.107	0.095	0.107	0.102	---	---	---	---	2014	45,429	43	4,393.34	26,421.11	0.072	0.115	3573	
3,873,120	0.300	---	---	---	07/07/2008	04/10/2012	---	ΝΤΡΟΥΚΦΑΡΜΠΕΝ ΕΛΛΑΣ (ΚΟ)	0.450	---	0.450	29/02/2016	---	---	---	---	---	---	---	---	---	---	1,742.90	0.450	0.550	1357				
34,986,430	0.440	---	---	---	25/07/2008	23/02/2010	---	ΙΝΤΕΡΓΟΥΝΤ-ΕΥΛΕΜΠΟΡΙΑ (ΚΟ)	0.063	---	0.063	29/02/2016	0.063	0.063	0.063	0.063	---	---	---	---	---	2014	1,166	1	73.46	2,643.07	0.063	0.093	2353	
2,566,836	0.440	---	---	---	13/08/2010	09/01/2007	---	ΙΝΤΕΡΓΟΥΝΤ-ΕΥΛΕΜΠΟΡΙΑ (ΠΟ)	0.171	---	0.171	29/02/2016	---	---	---	---	---	---	---	---	---	---	2,643.07	0.171	0.189	2353				
10,080,000	3.00	0.6	1.95	---	04/05/2015	27/08/2001	---	ΟΛΘ (ΚΟ)	19.80	-0.25	€	19.85	29/02/2016	19.01	19.00	20.24	19.80	---	---	---	---	2014	176	9	3,418.50	199,584.00	18.10	24.10	2777	
25,000,000	2.00	0.12	0.099	---	25/06/2015	08/08/2003	---	ΟΛΠ (ΚΟ)	11.18	-2.70	€	11.49	29/02/2016	11.23	11.12	11.47	11.18	---	---	---	---	2014	4,611	121	52,012.23	279,500.00	9.80	14.78	2777	
319,000,000	0.300	0.25	0.7017	0.17	11/09/2015	25/04/2001	---	ΟΠΑΠ (ΚΟ)	6.34	3.93	#	6.10	29/02/2016	6.11	6.07	6.34	6.34	---	---	---	---	2014	753,028	1,786	4,697,092.38	2,022,460.00	5.16	7.65	5752	
490,150,389	2.83	---	0.08	---	25/06/2015	18/06/1998	---	ΟΤΕ (ΚΟ)	7.77	1.83	#	7.63	29/02/2016	7.60	7.51	7.91	7.77	---	---	---	---	2015	708,576	1,495	5,470,437.99	3,808,468.52	6.55	9.19	6535	
4,971,466	1.46	---	---	---	04/07/2007	08/10/2003	---	ΠΑΪΡΗΣ ΠΛΑΣΤΙΚΩΝ (ΚΟ)	0.179	---	0.179	29/02/2016	---	---	---	---	---	---	---	---	---	---	2014	---	---	---	889.89	0.179	0.179	2723
50,797,369	0.310	---	---	---	17/08/2000	12/10/2010	---	ΠΑΠΟΥΣΤΑΝΗΣ (ΚΟ)	0.197	-0.50	€	0.198	29/02/2016	0.197	0.197	0.197	0.197	---	---	---	---	2014	25	1	4.93	10,007.08	0.174	0.217	3767	
8,733,183,280	0.300	---	---	---	16/05/2008	27/11/2015	---	ΠΕΙΡΑΙΩΣ ΤΡΑΠΕΖΑ (ΚΟ)	0.150	-3.85	€	0.156	29/02/2016	0.146	0.144	0.160	0.150	---	---	---	---	2014	34,357,609	2,631	5,192,931.39	1,309,977.49	0.067	0.293	8355	
7,070,400	0.930	---	---	---	18/05/2010	25/05/2015	---	ΠΕΤΡΟΠΟΥΛΟΣ ΠΕΤΡΟΣ (ΚΟ)	3.62	---	3.62	29/02/2016	3.55	3.55	3.62	3.62	---	---	---	---	---	2014	210	7	755.26	25,594.85	3.43	3.66	2753	
22,080,000	0.330	0.2	---	---	21/05/2014	27/04/2015	---	ΠΛΑΣΙΟ COMPUTERS (ΚΟ)	4.00	-1.48	€	4.06	29/02/2016	4.32	3.96	4.32	4.00	---	---	---	---	2014	3,547	38	14,286.58	88,320.00	3.96	4.56	9572	
45,094,620	0.660	0.05	0.0225	---	20/04/2015	01/11/1999	---	ΠΛΑΣΤΙΚΑ ΘΡΑΚΗΣ (ΚΟ)	1.37	0.74	#	1.36	29/02/2016	1.37	1.37	1.37	1.37	---	---	---	---	2014	1	1	1.37	61,779.63	1.25	1.41	1357	
41,068,800	0.420	(0.0667)	(0.03)	---	24/07/2015	17/02/2016	---	ΠΛΑΣΤΙΚΑ ΚΡΗΤΗΣ (ΚΟ)	3.50	---	3.50	29/02/2016	---	---	---	---	---	---	---	---	---	2014	---	---	---	143,740.80	3.37	4.12	1357	
22,280,000	0.300	---	---	---	11/04/2011	23/02/2007	---	ΡΕΒΟΪΑ (ΚΟ)	0.243	0.41	#	0.242	29/02/2016	0.243	0.243	0.244	0.244	---	---	---	---	2014	2,400	5	584.03	5,414.04	0.169	0.250	5379	
34,770,982	1.55	0.3	0.15	---	15/05/2015	27/07/2000	---	ΣΑΡΑΝΤΗΣ ΓΡ. (ΚΟ)	7.33	4.71	#	7.00	29/02/2016	7.00	6.92	7.33	7.33	---	---	---	---	2014	21,718	21	158,624.97	254,871.30	6.56	8.00	3767	
4,181,450	0.500	---	---	---	21/08/2000	05/03/2002	---	ΣΑΡΑΝΤΟΠΟΥΛΟΣ ΚΥΛ/ΜΥΛΟΙ (ΚΟ)	0.899	---	0.899	29/02/2016	---	---	---	---	---	---	---	---	---	---	2014	---	---	---	3,759.12	0.899	1.01	3577
204,235,184	0.300	---	---	---	01/07/2008	30/07/2012	---	ΣΕΛΟΝΤΑ (ΚΟ)	0.079	-8.14	€	0.086	29/02/2016	0.084	0.079	0.084	0.079	---	---	---	---	2014	1,884	4	153.99	16,134.58	0.074	0.108	3573	
28,438,268	0.300	---	---	---	21/08/2006	24/11/1999	---	ΣΠΥΡΟΥ ΑΓΡ. ΟΙΚ. (ΚΟ)	0.699	---	0.699	29/02/2016	---	---	---	---	---	---	---	---	---	---	2014	---	---	---	19,878.35	0.630	0.700	1357
124,170,201	0.780	---	---	---	28/06/2002	07/02/2005	---	ΣΩΛΓΕΙΑ ΚΟΡΙΝΘΟΥ (ΚΟ)	0.746	1.91	#	0.732	29/02/2016	0.731	0.730	0.749	0.746	---	---	---	---	2014	4,309	23	3,166.17	92,630.97	0.672	1.03	1757	
109,314,400	0.300	---	---	---	28/05/2012	05/08/2015	---	ΤΕΡΝΑ ΕΝΕΡΓΕΙΑΚΗ (ΚΟ)	2.08	-0.48	€	2.09	29/02/2016	2.07	2.07	2.14	2.08	---	---	---	---	2014	54,082	263	113,455.57	227,373.95	1.92	2.47	7537	
40,693,350	5.00	---	---	---	03/07/2006	26/05/2015	---	ΤΕΧΝΙΚΗ ΟΛΥΜΠΙΑΚΗ (ΚΟ)	0.690	-0.29	€	0.692	29/02/2016	0.715	0.660	0.715	0.690	---	---	---	---	2014	1,361	22	910.35	28,078.41	0.565	0.831	3728	
77,063,568	4.00	---	0.1551	---	24/06/2015	25/06/2004	---	ΤΙΤΑΝ (ΚΟ)	16.10	0.63	#	16.00	29/02/2016	16.00	15.90	16.54	16.10	---	---	---	---	2014	19,653	233	319,390.65	1,302,713.23	14.86	18.16	2353	
7,568,960	4.00	---	0.1551	---	24/06/2015	25/06/2004	---	ΤΙΤΑΝ (ΠΟ)	8.19	3.67	#	7.90	29/02/2016	8.00	8.00	8.19	8.19	---	---	---	---	2014	300	6	2,404.18	1,302,713.23	7.36	8.88	2353	
305,732,436	0.410	---	---	---	08/07/2009	28/09/2011	---	ΥΓΕΙΑ (ΚΟ)	0.110	-2.66	€	0.113	29/02/2016	0.117	0.110	0.117	0.110	---	---	---	---	2014	2,250	2	249.25	33,630.57	0.078	0.119	4533	
10,203,575	0.730	---	---	---	16/07/2007	18/10/1999	---	ΦΙΕΡΑΤΕΣ (ΚΟ)	0.055	---	0.055	29/02/2016	---	---	---	---	---	---	---	---	---	---	2014	---	---	---	561.20	0.055	0.099	3763
8,340,750	1.18	---	---	---	25/06/2009	09/09/2015	---	ΧΑΪΔΕΜΕΝΟΣ (ΚΟ)	1.04	---	1.04	29/02/2016	---	---	---	---	---	---	---	---	---	---	2014	---	---	---	8,674.38	0.954	1.04	2791
101,279,627	0.380	---	---	---	26/06/2008	14/07/2006	---	ΧΑΛΚΟΡ (ΚΑ)	0.200	---	0.200	29/02/2016	0.201	0.199	0.210	0.200	---	---	---	---	---	2014	26,848	18	5,415.94	20,255.93	0.193	0.305	1755	
4,034,950	0.680	---	---	---	01/07/2005	30/12/2010	---	ΧΑΤΖΗΚΡΑΝΙΩΤΗ Ε. ΥΙΟΙ (ΚΟ)	0.090	---	0.090	29/02/2016	0.090	0.090	0.090	0.090	---	---	---	---	---	2014	478	1	43.02	363.15	0.063	0.119	3577	
26,252,040	0.340	---	---	---	08/07/2010	10/06/2015	---	A.S. COMPANY (ΚΟ)	0.330	-5.71	€	0.350	29/02/2016	0.320	0.320	0.330	0.330	---	---	---	---	2014	420	2	135.30	8,663.17	0.309	0.379	5379	
1,536,881,200	0.300	---	---	---	07/04/2008	27/11/2015	---	ALPHA BANK (ΚΟ)	1.57	---	1.57	29/02/2016	1.53	1.51	1.62	1.57	---	---	---	---	---	2014	8,008,817	2,146	12,588,035.82	2,412,903.48	0.949	2.50	8355	
2,339,353,394	0.300	---	---	---	04/06/2008	01/12/2015	5103	ATTICA BANK A.T.E. (ΚΟ)	0.083	---	0.083	29/02/2016	0.081	0.079	0.085	0.083	---	---	---	---	---	2014	1,473,207	301	121,375.96	194,166.33	0.066	0.279	8355	
46,821,187	0.700	---	---	---	01/07/2008	01/03/2010	---	AUDIOVISUAL (ΚΟ)	0.044	7.32	#	0.041	29/02/2016	0.041	0.037	0.044	0.044	---	---	---	---	2014	2,360	7	103.57	2,060.13	0.028	0.060	5553	

Πληθος Χρεογράφων	Ονομ. Αξία	Μερίσματα [1]			Ημερ. Τελευτ. Αποκοπής Μέρημα [2]	Αποκοπή Δικαίωμα	Σημ.	Χρεόγραφο	Τιμή κλεισίματος	% μεταβ.	Προηγ. Κλεισιμο- ημ/νία	Άνοιγμα	Κατωτ Τιμή	Ανωτ Τιμή	Τελ Σταθμ Τιμή	Τελευταία ζήτηση [7]	Τελευταία προσφορά [7]	Ρ/Ε μετά φ. Χρήση	Όγκος	Πράξεις	Αξία Συναλλαγών[8]	Χ.Α. Εταιρείας (χιλ. €) [3,5]	Χαμηλό έτους	Υψηλό έτους	Κλάδος [4]				
		2013	2014	2015																									
12,157,500	0.320	---	0.8	---	20/05/2015	22/11/2013	---	AUTOHELLAS (ΚΟ)	10.40	---	↘	10.40	29/02/2016	---	---	---	---	12.55	2014	---	---	---	126,438.00	9.51	11.24	5759			
15,816,009	0.300	---	---	---	01/07/2009	17/07/2000	---	BYTE COMPUTER (ΚΟ)	0.282	---	↘	0.282	29/02/2016	---	---	---	---	4.24	2014	---	---	---	4,460.11	0.257	0.318	9533			
101,123,806	0.360	---	---	---	22/07/2010	28/06/2011	---	CENTRIC ΣΥΜΜΕΤΟΧΩΝ (ΚΟ)	0.094	2.17	#	0.092	29/02/2016	0.099	0.090	0.099	0.094	15.52	2014	1,353	7	123.34	9,505.64	0.067	0.100	5752			
368,141,297	6.70	0.354	0.36	---	02/07/2015	29/04/2013	---	COCA-COLA HBC AG (ΚΟ)	17.82	2.41	#	17.40	29/02/2016	17.40	17.40	17.90	17.82	---	---	58,669	197	1,039,044.58	6,560,277.91	15.97	19.58	3537			
9,907,500	0.300	---	---	---	06/10/2005	13/02/2002	---	CPI (ΚΟ)	0.102	---	↘	0.102	29/02/2016	---	---	---	---	36.29	2015	---	---	---	1,010.57	0.102	0.150	9572			
2,185,998,765	0.300	---	---	---	02/05/2008	27/11/2015	---	ΤΡΑΠΕΖΑ EUROBANK ERGASIAS (ΚΟ)	0.570	0.71	#	0.566	29/02/2016	0.533	0.529	0.628	0.570	---	---	---	2014	14,355,326	3,871	8,368,630.55	1,246,019.30	0.241	1.03	8355	
101,260,000	2.13	0.1821	0.3037	---	19/03/2015	08/01/2014	---	GRIVALIA PROPERTIES (ΚΟ)	7.26	-4.35	€	7.59	29/02/2016	7.25	7.20	7.40	7.26	---	---	13.64	2015	115,651	367	843,304.40	735,147.60	6.95	7.64	8675	
52,800,154	0.300	0.2	---	---	20/08/2014	21/06/2004	---	F.G. EUROPE (ΚΟ)	0.550	---	↘	0.550	29/02/2016	---	---	---	---	---	---	---	---	---	29,040.08	0.441	0.649	3722			
11,720,024	0.540	0.0394	---	---	21/08/2014	04/11/2015	---	FLEXORACK (ΚΟ)	2.42	-0.82	€	2.44	29/02/2016	2.44	2.30	2.45	2.42	---	---	7.41	2014	46	12	109.27	28,362.46	2.25	3.00	2723	
50,992,322	1.07	---	---	---	21/06/2010	16/07/2002	---	FOURLIS ΣΥΜΜΕΤΟΧΩΝ (ΚΟ)	2.43	4.74	#	2.32	29/02/2016	2.32	2.31	2.47	2.43	---	---	---	2014	323,881	218	757,824.10	123,911.34	2.00	3.06	3722	
50,593,832	0.300	---	---	---	07/07/2010	07/09/2011	---	FRIGOGLASS (ΚΟ)	0.664	-3.77	€	0.690	29/02/2016	0.677	0.648	0.695	0.664	---	---	---	2014	69,355	188	46,241.38	33,594.30	0.599	1.87	2757	
11,962,443	0.300	---	---	---	05/09/2008	21/01/2016	---	QUEST ΣΥΜΜΕΤΟΧΩΝ (ΚΟ)	3.72	---	↘	3.72	29/02/2016	3.70	3.68	3.72	3.72	---	---	19.63	2014	170	4	627.20	44,500.29	3.30	4.05	9533	
20,578,374	0.620	---	0.4	---	04/06/2015	18/05/2015	---	INFORM ΛΥΚΟΣ Π. (ΚΟ)	0.512	---	↘	0.512	29/02/2016	---	---	---	---	---	---	0.42	2014	---	---	---	10,536.13	0.420	0.594	2791	
133,025,996	1.41	---	---	---	03/07/2007	07/01/2002	---	INTRACOM HOLDINGS (ΚΟ)	0.289	-1.37	€	0.293	29/02/2016	0.293	0.284	0.297	0.289	---	---	---	2014	11,586	26	3,377.08	38,444.51	0.245	0.345	9578	
23,154,250	1.36	---	---	---	12/08/2008	02/08/2010	---	INTRAKAT (ΚΟ)	0.300	---	↘	0.300	29/02/2016	---	---	---	---	---	---	2.42	2014	---	---	---	6,946.28	0.222	0.330	2357	
77,654,850	0.580	---	---	---	01/07/2011	21/02/2003	---	J. & P. - ΑΒΑΞ (ΚΟ)	0.220	0.46	#	0.219	29/02/2016	0.215	0.215	0.220	0.220	---	---	1.02	2014	26,250	20	5,741.80	17,084.07	0.208	0.358	2357	
136,059,759	1.19	0.18	0.18	---	23/12/2014	05/03/2014	---	JUMBO (ΚΟ)	11.50	2.68	#	11.20	29/02/2016	10.91	10.91	11.50	11.50	---	---	20.96	2015	1,247,066	965	14,303,274.84	1,564,687.23	8.75	11.50	3747	
23,648,700	0.350	---	---	---	13/07/2011	31/03/2015	---	KLEEMAN HELLAS (ΚΟ)	1.33	-3.62	€	1.38	29/02/2016	1.33	1.33	1.33	1.33	---	---	5.35	2014	60	1	79.80	31,452.77	1.21	1.54	2757	
79,721,775	0.300	---	---	---	30/05/2007	23/06/2014	---	LAMDA DEVELOPMENT(ΚΟ)	3.60	-0.55	€	3.62	29/02/2016	3.55	3.52	3.68	3.60	---	---	---	2014	15,777	101	56,844.58	286,998.39	3.12	4.24	8633	
4,740,000	0.860	---	---	---	14/03/2003	---	---	LOGISMOS (ΚΟ)	0.432	---	↘	0.432	29/02/2016	---	---	---	---	---	---	---	---	---	---	2,047.68	0.432	0.489	9533		
939,385,586	0.300	---	---	---	26/04/2007	29/08/2014	---	MARFIN INVESTMENT GROUP (ΚΟ)	0.080	-11.11	€	0.090	29/02/2016	0.086	0.080	0.092	0.080	---	---	---	2014	3,539,022	600	302,958.73	75,150.85	0.048	0.095	8775	
468,700	0.65	1	---	---	25/06/2015	21/05/2004	---	MERMEREN KOMB. A.D. PR. (ΕΛΠ)	5.30	---	↘	5.30	29/02/2016	---	---	---	---	---	---	0.36	2014	---	---	---	2,484.11	4.87	8.49	1775	
10,500,000	0.950	---	---	---	24/06/2008	19/12/2013	---	MEVACO (ΚΟ)	0.920	---	↘	0.920	29/02/2016	---	---	---	---	---	---	---	---	---	---	9,660.00	0.705	1.02	2757		
6,200,000	0.500	---	---	---	22/06/2010	01/11/1995	---	MINERVA (ΚΑ)	0.062	---	↘	0.062	29/02/2016	---	---	---	---	---	---	---	---	---	---	384.40	0.062	0.092	3763		
12,417,000	0.480	---	---	---	28/07/2008	06/09/2011	---	MLS ΠΛΗΡΟΦΟΡΙΚΗ (ΚΟ)	3.09	0.98	#	3.06	29/02/2016	3.04	3.02	3.09	3.09	---	---	22.75	2014	8,846	50	27,094.54	38,368.53	2.75	3.77	9537	
22,996,875	1.25	---	---	---	24/06/2011	02/02/2016	---	NEXANS ΕΛΛΑΣ (ΚΟ)	0.890	---	↘	0.890	29/02/2016	---	---	---	---	---	---	---	---	---	---	---	20,467.22	0.781	1.09	2733	
3,953,090	0.900	---	0.067	---	27/05/2015	05/12/2012	---	PAPERPACK (ΚΟ)	0.960	---	↘	0.960	29/02/2016	---	---	---	---	---	---	2.95	2014	---	---	---	3,794.97	0.651	1.00	2723	
11,812,193	0.470	---	0.02	---	26/03/2015	15/11/2006	---	PROFILE (ΚΟ)	0.430	-0.92	€	0.434	29/02/2016	0.402	0.401	0.438	0.430	---	---	11.39	2014	2,697	12	1,112.46	5,079.24	0.399	0.546	9533	
27,345,120	0.470	---	---	---	18/07/2005	26/02/2014	---	QUALITY & RELIABILITY (ΚΟ)	0.300	3.45	#	0.290	29/02/2016	0.300	0.300	0.300	0.300	---	---	11.26	2014	22	1	6.60	8,203.54	0.251	0.303	9533	
57,434,884	1.31	---	---	---	05/06/2008	12/06/2009	---	REDS (ΚΟ)	0.320	---	↘	0.320	29/02/2016	---	---	---	---	---	---	---	---	---	---	---	18,379.16	0.300	0.340	8633	
6,456,530	1.61	---	---	---	29/06/2001	02/08/2010	---	SPACE HELLAS (ΚΟ)	0.999	2.88	#	0.971	29/02/2016	0.999	0.999	0.999	0.999	---	---	7.61	2015	1	1	1.00	6,450.07	0.882	1.28	9578	
15,627,315	0.300	---	---	---	16/11/1992	03/12/2012	---	UNIBIOS (ΚΟ)	0.071	14.52	#	0.062	29/02/2016	0.071	0.071	0.071	0.071	---	---	---	2014	100	1	7.10	1,109.54	0.054	0.091	2353	
259,189,761	---	---	---	---	26/02/2016	---	---	VIOTALCO SA/ΝV (ΚΑ)	1.01	-1.94	€	1.03	29/02/2016	1.03	1.01	1.05	1.01	---	---	---	---	---	85,331	247	87,090.75	261,781.66	0.928	1.67	2727

Διαπραγματεύσιμα Αμοιβαία Κεφάλαια (Δ.Α.Κ.)

294,878	---	---	---	---	29/06/2009	---	---	NBGAM ETF ΓΔ Χ.Α.	6.07	0.83	#	6.02	29/02/2016	6.07	6.07	6.07	6.07	---	---	---	---	---	---	2	1	12.14	---	4.50	7.23	12003
388,550	---	---	---	---	03/11/2010	---	---	NBGAM ETF GREECE & TURKEY 30	5.45	1.87	#	5.35	29/02/2016	5.45	5.45	5.45	5.45	---	---	---	---	---	---	2	1	10.90	---	4.90	5.45	12003
6,030,903	---	---	---	---	24/01/2008	---	---	ALPHA ETF FTSE Athens Large Cap	1.42	0.21	#	1.42	29/02/2016	1.42	1.42	1.42	1.42	---	---	---	---	---	---	1,000	2	1,420.00	---	1.13	1.81	12003

Πληθος Χρεογράφων	Όνομ. Αξία	Μερίσματα [1]			Ημερ. Τελευτ. Αποκοπής		Σημ.	Χρεόγραφο	Τιμή κλεισίματος	% μεταβ.	Προηγ. Κλεισιμο- ημ/νία	Άνοιγμα	Κατωτ Τιμή	Ανωτ Τιμή	Τελ Σταθμ Τιμή	Τελευταία ζήτηση [7]	Τελευταία προσφορά [7]	Ρ/Ε μετά φ. Χρήση	Όγκος	Πράξεις	Αξία Συναλλαγών[8]	Χ.Α. Εταιρείας (χιλ. €) [3,5]	Χαμηλό έτους	Υψηλό έτους	Κλάδος [4]		
		2013	2014	2015	Μέρισμα [2]	Δικαιώμα																					
134,652,904	0.800	---	---	---	09/08/2004	08/03/2006	4814	ΑΘΗΝΑ (ΚΟ)	0.041	---	0.041	29/02/2016	---	---	---	---	---	---	2014	---	---	---	5,520.77	0.018	0.043	2357	
63,900,000	3.00	---	---	---	23/06/2003	04/11/2008	4816	ΑΣΤΗΡ ΠΑΛΑΣ (ΚΟ)	3.07	-3.46	€	3.18	29/02/2016	3.02	3.02	3.12	3.12	---	---	2014	118	7	362.36	196,173.00	2.90	3.51	5753
71,082,707	1.70	---	---	---	01/07/2010	21/11/2012	4820	ΗΡΑΚΛΗΣ ΑΓΕΤ (ΚΟ)	1.23	---	---	1.23	29/02/2016	1.23	1.23	1.23	1.23	---	---	2014	7,322	17	9,006.06	87,431.73	1.23	1.23	2353
13,404,440	8.63	---	---	---	02/04/2001	06/03/1992	4822	ΙΟΝΙΚΗ ΞΕΝΟΔΟΧΕΙΑΚΗ (ΚΟ)	7.32	---	---	7.32	29/02/2016	---	---	---	---	---	2015	---	---	---	98,120.50	5.64	8.13	5753	
2,760,000	11.83	8.5	9.3	---	23/06/2015	16/07/1990	4823	ΚΑΡΕΛΙΑ (ΚΑ)	249.95	0.02	#	249.90	29/02/2016	249.95	249.95	249.95	249.95	---	---	2014	3	1	749.85	689,862.00	228.00	265.00	3785
106,980,050	2.25	---	---	---	25/07/2008	24/02/2014	5046	ΜΙΝΩΙΚΕΣ ΓΡΑΜΜΕΣ ΑΝΕ (ΚΟ)	2.13	2.40	#	2.08	29/02/2016	2.08	2.08	2.16	2.16	---	---	2014	788	4	1,675.60	227,867.51	2.00	2.16	5759
17,240,776	0.370	---	---	---	14/07/2005	30/09/2003	4827	ΠΕΡΣΕΥΣ (ΚΟ)	0.430	---	---	0.430	29/02/2016	---	---	---	---	---	2014	---	---	---	7,413.53	0.277	0.430	3577	
14,000,000	4.15	---	---	---	23/04/2010	29/06/1999	4815	ΑΛΡΗΑ ΑΣΤΙΚΑ ΑΚΙΝΗΤΑ (ΚΟ)	4.52	2.49	#	4.41	29/02/2016	4.50	4.50	4.60	4.60	---	---	2014	950	7	4,295.00	63,280.00	4.20	6.00	8637
191,660,320	0.300	---	---	---	20/07/2009	29/12/2010	4817	ΑΤΤΙΣΑ ΣΥΜΜΕΤΟΧΩΝ (ΚΟ)	0.640	2.24	#	0.626	29/02/2016	0.640	0.640	0.640	0.640	---	---	2015	5,600	13	3,584.00	122,662.60	0.490	0.700	5759
255,494,534	3.00	---	---	---	02/03/2012	23/12/2015	5104	ΕΘΝΙΚΗ ΠΑΝΓΑΙΑ (ΚΟ)	4.00	---	---	4.00	29/02/2016	---	---	---	---	---	2014	---	---	---	1,021,978.14	3.45	6.03	8671	
54,888,240	1.13	0.09	---	---	25/04/2014	22/03/2006	5100	TRASTOR Α.Ε.Ε.Α.Π. (ΚΟ)	0.860	---	---	0.860	29/02/2016	0.860	0.860	0.860	0.860	---	---	2015	701	5	602.86	47,203.89	0.611	1.25	8671

Επιήρρηση

33,301,715	0.320	---	---	---	27/06/2003	08/07/2009	4978	ΑΕΓΕΚ (ΚΟ)	0.042	5.00	#	0.040	29/02/2016	0.047	0.032	0.047	0.032	---	---	2014	775	8	32.48	1,398.67	0.029	0.072	2357
13,000,000	1.00	---	---	---	01/08/2007	07/04/2000	5093	ΑΚΡΙΤΑΣ (ΚΟ)	0.072	16.13	#	0.062	29/02/2016	0.062	0.062	0.074	0.074	---	---	2014	70	5	5.06	936.00	0.061	0.530	2353
14,870,100	0.300	---	---	---	15/05/2008	26/09/2011	4844	ΑΛΦΑ ΓΚΡΙΣΙΝ Α.Ε. (ΚΟ)	0.023	---	---	0.023	29/02/2016	---	---	---	---	---	---	2014	---	---	---	342.01	0.023	0.023	9533
185,373,016	0.300	---	---	---	02/07/2008	28/02/2011	4957	ΑΝΕΚ (ΚΟ)	0.064	14.29	#	0.056	29/02/2016	0.065	0.060	0.065	0.060	---	---	2014	158,824	13	10,103.11	12,693.78	0.050	0.079	5759
312,163	0.300	---	---	---	02/07/2008	28/02/2011	4959	ΑΝΕΚ (ΠΟ '90)	0.832	---	---	0.832	29/02/2016	---	---	---	---	---	---	2014	---	---	---	12,693.78	0.832	1.04	5759
2,969,713	0.300	---	---	---	02/07/2008	28/02/2011	4958	ΑΝΕΚ (ΠΟ '96)	0.192	---	---	0.192	29/02/2016	---	---	---	---	---	---	2014	---	---	---	12,693.78	0.192	0.240	5759
16,383,428	0.300	---	---	---	25/06/2002	21/06/2013	4997	ΒΑΡΒΑΡΕΣΙΟΣ (ΚΑ)	0.008	14.29	#	0.007	29/02/2016	0.008	0.008	0.008	0.008	---	---	2014	380	4	3.04	131.07	0.006	0.008	3763
17,579,754	4.16	---	---	---	18/08/2006	02/08/2010	5097	ΒΙΟΤΕΡ (ΚΟ)	0.054	20.00	#	0.045	29/02/2016	0.054	0.054	0.054	0.054	---	---	2014	200	1	10.80	949.31	0.038	0.149	2357
77,376,446	0.340	---	---	---	23/05/2005	18/08/2011	5094	Γ.Ε. ΔΗΜΗΤΡΙΟΥ (ΚΟ)	0.007	-12.50	€	0.008	29/02/2016	0.007	0.007	0.007	0.007	---	---	2014	10,000	3	70.00	541.64	0.006	0.010	3722
6,000,000	0.600	---	---	---	13/06/2008	08/04/2004	4886	ΓΙΟΥΡΟΜΠΡΟΚΕΡΣ (ΚΟ)	0.009	---	---	0.009	29/02/2016	---	---	---	---	---	---	2014	---	---	---	54.00	0.009	0.009	8534
15,878,748	0.480	---	---	---	10/07/2006	22/03/2004	5095	ΔΟΜΙΚΗ ΚΡΗΤΗΣ (ΚΟ)	0.318	---	---	0.318	29/02/2016	---	---	---	---	---	---	2014	---	---	---	5,049.44	0.318	0.318	2357
3,961,300	1.28	---	---	---	29/06/2004	03/08/2000	5080	ΔΟΥΡΟΣ (ΚΟ)	0.300	---	---	0.300	29/02/2016	---	---	---	---	---	---	2014	---	---	---	1,188.39	0.300	0.300	3763
7,085,888	1.59	---	---	---	02/07/1996	06/09/2010	4690	ΕΛΒΙΕΜΕΚ (ΚΟ)	3.97	---	---	3.97	29/02/2016	---	---	---	---	---	---	2014	---	---	---	28,130.98	3.97	3.97	8633
7,125,216	0.650	---	---	---	01/07/2005	14/12/1999	4955	ΚΡΕΚΑ (ΚΟ)	0.122	---	---	0.122	29/02/2016	---	---	---	---	---	---	2014	---	---	---	869.28	0.090	0.144	3573
25,179,640	0.600	---	---	---	08/08/1994	19/09/2000	5057	ΜΠΟΥΤΑΡΗΣ Ι. & ΥΙΟΣ (ΚΑ)	0.048	-20.00	€	0.060	29/02/2016	0.048	0.048	0.048	0.048	---	---	2014	100	1	4.80	1,256.36	0.025	0.070	3535
1,540,000	0.600	---	---	---	08/08/1994	19/09/2000	5058	ΜΠΟΥΤΑΡΗΣ Ι. & ΥΙΟΣ (ΠΑ)	0.031	---	---	0.031	29/02/2016	---	---	---	---	---	---	2014	---	---	---	1,256.36	0.006	0.031	3535
20,231,328	0.600	---	---	---	15/07/2008	25/06/2004	4879	ΝΙΚΑΣ (ΚΟ)	0.100	---	---	0.100	29/02/2016	---	---	---	---	---	---	2014	---	---	---	2,023.13	0.070	0.100	3577
18,750,000	0.300	---	---	---	02/07/2001	31/12/2012	4985	ΠΗΓΑΣΟΣ ΕΚΔΟΤΙΚΗ Α.Ε. (ΚΟ)	0.075	-19.36	€	0.093	29/02/2016	0.075	0.075	0.075	0.075	---	---	2014	74	22	5.55	1,406.25	0.052	0.120	5557
24,319,250	0.300	---	---	---	09/07/2002	04/07/2007	5054	ΠΡΟΟΔΕΥΤΙΚΗ (ΚΟ)	0.062	1.64	#	0.061	29/02/2016	0.073	0.050	0.073	0.050	---	---	2014	9,319	8	580.95	1,507.79	0.050	0.092	2357
10,186,667	1.35	---	---	---	24/06/2008	02/02/2016	4887	ΣΙΔΑΜΑ (ΚΟ)	0.312	---	---	0.312	29/02/2016	---	---	---	---	---	---	2014	---	---	---	3,178.24	0.096	0.312	1757
7,914,480	0.300	---	---	---	23/06/2008	29/06/2011	4888	ΣΦΑΚΙΑΝΑΚΗΣ (ΚΟ)	0.430	19.44	#	0.360	29/02/2016	0.430	0.430	0.430	0.430	---	---	2014	1,000	2	430.00	3,403.23	0.360	5.64	5379
1,270,000	0.300	---	---	---	06/07/2007	06/02/2013	5007	ΤΖΙΡΑΚΙΑΝ ΠΡΟΦΙΛ (ΚΑ)	0.104	---	---	0.104	29/02/2016	---	---	---	---	---	---	2014	---	---	---	132.08	0.104	0.167	1757
151,189,500	0.300	---	---	---	16/07/2009	11/02/2016	5108	ΤΗΛΕΤΥΠΟΣ (ΚΟ)	0.060	-1.64	€	0.061	29/02/2016	0.060	0.060	0.060	0.060	---	---	2014	1,125	2	67.50	9,071.37	0.054	0.070	5553
20,255,805	0.300	---	---	---	22/08/2006	02/08/2010	4881	ΑΧΟΝ ΣΥΜΜΕΤΟΧΩΝ (ΚΟ)	0.013	---	---	0.013	29/02/2016	---	---	---	---	---	---	2014	---	---	---	263.33	0.013	0.070	4533
14,173,104	0.300	---	---	---	11/08/2010	28/11/2013	5055	ΔΙΟΝΙΣ (ΚΟ)	0.035	-5.40	€	0.037	29/02/2016	0.033	0.033	0.035	0.035	---	---	2014	4,175	2	144.78	496.06	0.024	0.054	2797

Πληθος Χρεογράφων	Ονομ. Αξία	Μερίσματα [1]			Ημερ. Τελευτ. Αποκοπής Μέρισμα [2]	Αποκοπή Δικαίωμα	Σημ. Χρεόγραφα	Τιμή κλεισίματος	% μεταβ.	Προηγ. Κλεισιμο- ημ/νία	Άνοιγμα	Κατωτ Τιμή	Ανωτ Τιμή	Τελ. Σταθμ Τιμή	Τελευταία ζήτηση [7]	Τελευταία προσφορά [7]	Ρ/Ε μετά φ. Χρήση	Όγκος	Πράξεις	Αξία Συναλλαγών[8]	Χ.Α. Εταιρείας (χιλ. €) [3,5]	Χαμηλό έτους	Υψηλό έτους	Κλάδος [4]
		2013	2014	2015																				
21,820,410	0.800	---	---	---	22/05/2008	02/08/2011	4882	EUROMEDICA (ΚΟ)	0.012	---	0.012	29/02/2016	---	---	---	---	---	---	---	---	261.84	0.012	0.028	4533
110,097,185	0.300	---	---	---		04/12/2013	5033	FORTHNET (ΚΟ)	0.418	---	0.418	29/02/2016	---	---	---	---	---	---	---	---	46,020.62	0.334	0.750	9535
51,081,030	1.00	---	---	---	20/08/2007	03/09/2007	4912	LAVIPHARM (ΚΟ)	0.136	---	0.136	29/02/2016	---	---	---	---	---	---	---	---	6,947.02	0.092	0.155	4577
4,419,616	1.58	---	---	---	21/07/2011	04/03/2015	4983	MEDICON ΕΛΛΑΣ (ΚΟ)	0.465	---	0.465	29/02/2016	---	---	---	---	---	---	---	---	2,055.12	0.465	0.465	4535
14,967,940	0.500	---	---	---	21/05/2008	04/01/2008	4956	PASAL A.E. (ΚΟ)	0.110	---	0.110	29/02/2016	0.110	0.110	0.110	0.110	---	---	---	---	1,646.47	0.058	0.112	8633
40,946,303	0.360	---	---	---	18/07/2005	27/11/2007	5089	PC SYSTEMS (ΚΟ)	0.011	---	0.011	29/02/2016	---	---	---	---	---	---	---	---	450.41	0.007	0.014	9533
65,326,268	0.530	---	---	---	04/07/2007	19/07/2006	4750	SATO AE (ΚΟ)	0.103	---	0.103	29/02/2016	---	---	---	---	---	---	---	---	6,728.61	0.103	0.103	3726
13,191,620	0.620	---	---	---	04/08/2010	09/09/2002	4977	YALCO - ΚΩΝΣΤΑΝΤΙΝΟΥ (ΚΑ)	0.090	---	0.090	29/02/2016	---	---	---	---	---	---	---	---	1,187.25	0.090	0.143	3722

Προς Διαγραφή

4,737,503	0.320	---	---	---	22/06/2005	22/09/2015	5091	ΒΑΡΑΓΚΗΣ (ΚΟ)	0.300	---	0.300	29/02/2016	---	---	---	---	---	---	---	---	1,421.25	0.300	0.300	3726
9,567,289	0.300	---	---	---	01/07/2004	19/11/2007	5062	ΜΑΡΑΚ ΗΛΕΚΤΡΟΝΙΚΗ (ΚΟ)	0.298	---	0.298	29/02/2016	---	---	---	---	---	---	---	---	2,851.05	0.298	0.298	9578
766,000	1.00	---	---	---	01/07/2004	11/12/2012	4937	ΤΡΙΑ ΛΑΦΑ (ΚΟ)	1.80	---	1.80	29/02/2016	---	---	---	---	---	---	---	---	1,712.00	1.80	1.80	3763
245,000	1.00	---	---	---	19/07/2010	11/12/2012	4938	ΤΡΙΑ ΛΑΦΑ (ΠΟ)	1.36	---	1.36	29/02/2016	---	---	---	---	---	---	---	---	1,712.00	1.36	1.36	3763
1,130,180	0.440	---	---	---	20/06/2003	02/07/2014	5092	COMPUCON (ΚΟ)	0.019	---	0.019	29/02/2016	---	---	---	---	---	---	---	---	21.47	0.018	0.019	9537

Κατάσταση σε Αναστολή

5,000,000	0.400	---	---	---	03/06/2009	01/09/2014	5087	ΑΛΚΟ ΕΛΛΑΣ (ΚΟ)	0.180	---	0.180	31/03/2015	---	---	---	---	---	---	---	---	900.00	0.180	0.180	1753
81,644,555	0.300	---	---	---	01/07/2008	02/09/2002	5098	ΑΤΤΙ - ΚΑΤ (ΚΟ)	0.012	---	0.012	29/05/2015	---	---	---	---	---	---	---	---	979.73	0.012	0.012	2357
20,121,710	1.21	---	---	---	27/07/1992	12/03/2003	5002	ΒΑΛΚΑΝ ΑΚΙΝΗΤΑ (ΚΟ)	0.190	---	0.190	29/08/2013	---	---	---	---	---	---	---	---	3,823.12	0.190	0.190	8633
33,930,000	0.300	---	---	---	03/07/2006	30/05/2001	4865	ΒΩΒΟΣ ΜΠΑΠΗΣ (ΚΟ)	0.304	---	0.304	30/03/2012	---	---	---	---	---	---	---	---	10,314.72	0.304	0.304	8633
25,667,143	0.320	---	---	---	03/07/2000	18/12/2007	4548	ΣΑΟΣ (ΚΟ)	1.56	---	0.780	# 31/03/2009	---	---	---	---	---	---	---	---	40,040.74	1.56	1.56	2773
30,159,583	0.470	---	---	---	26/06/2008	29/12/2010	5047	ΔΙΑΣ ΙΧΘΥΕΙΣ (ΚΟ)	0.050	---	0.050	26/03/2014	---	---	---	---	---	---	---	---	1,507.98	0.050	0.050	3573
7,847,611	1.20	---	---	---	01/08/2007	28/09/2011	4939	ΕΔΡΑΣΗ - ΨΑΛΛΙΔΑΣ Χ. (ΚΟ)	0.150	---	0.150	29/11/2012	---	---	---	---	---	---	---	---	1,177.14	0.150	0.150	2357
36,748,909	0.730	---	---	---	15/12/2005	13/12/2006	5109	ΕΛ ΒΙΟΜ. ΖΑΧΑΡΗΣ (ΚΑ)	0.075	---	0.075	29/02/2016	---	---	---	---	---	---	---	---	2,756.17	0.064	0.150	3577
30,390,000	0.310	---	---	---	18/08/2008	29/12/2006	5099	ΕΛΛΗΝΙΚΕΣ ΙΧΘΥΟΚΑΛΥΡΓΕΙΣ (ΚΟ)	0.070	---	0.070	02/06/2015	---	---	---	---	---	---	---	---	2,127.30	0.070	0.070	3573
13,692,227	1.47	---	---	---	07/07/2006	08/10/1999	5049	ΕΛΛΗΝΙΚΗ ΥΦΑΝΤΟΥΡΓΙΑ (ΚΟ)	0.117	---	0.117	31/03/2014	---	---	---	---	---	---	---	---	1,601.99	0.117	0.117	3763
24,605,397	0.400	---	---	---	29/06/1995	27/05/2002	4651	ΕΜΠΟΡΙΚΟΣ ΔΕΣΜΟΣ (ΚΟ)	0.080	---	0.080	31/05/2010	---	---	---	---	---	---	---	---	2,134.04	0.080	0.080	3722
1,182,903	0.400	---	---	---	01/07/1996	27/05/2002	4652	ΕΜΠΟΡΙΚΟΣ ΔΕΣΜΟΣ (ΠΟ)	0.140	---	0.140	31/05/2010	---	---	---	---	---	---	---	---	2,134.04	0.140	0.140	3722
5,750,000	0.300	---	---	---	12/12/2008	12/12/2011	4929	ΗΛΕΚΤΡΟΝΙΚΗ ΑΘΗΝΩΝ (ΚΟ)	0.480	---	0.480	28/09/2012	---	---	---	---	---	---	---	---	2,760.00	0.480	0.480	5375
21,920,570	0.300	---	---	---	03/07/2007	13/12/1999	4702	ΚΑΡΔΑΣΙΛΑΡΗΣ (ΚΟ)	0.140	---	0.140	30/11/2010	---	---	---	---	---	---	---	---	3,068.88	0.140	0.140	3577
24,619,524	0.500	---	---	---	10/10/1986	30/12/2002	4914	ΚΕΡΑΜΕΙΑ ΑΛΛΑΤΙΝΗ (ΚΟ)	0.088	---	0.088	30/08/2012	---	---	---	---	---	---	---	---	2,166.52	0.088	0.088	8633
89,616,200	0.300	---	---	---	21/08/2000	28/06/2007	4616	ΕΝΩΜΕΝΗ ΚΛΩΣΤΟΨΑΝΤΟΥΡΓΙΑ (ΚΟ)	0.050	---	0.050	24/02/2010	---	---	---	---	---	---	---	---	4,480.81	0.050	0.050	3763
9,550,386	0.500	---	---	---	01/07/1997	12/06/2008	4626	ΠΡΑΞΙΤΕΛΕΙΟ (ΚΟ)	0.390	---	0.390	31/03/2010	---	---	---	---	---	---	---	---	4,430.09	0.390	0.390	4533
1,306,368	0.500	---	---	---	01/07/1997	12/06/2008	4627	ΠΡΑΞΙΤΕΛΕΙΟ (ΠΟ)	0.540	---	0.540	31/03/2010	---	---	---	---	---	---	---	---	4,430.09	0.540	0.540	4533
17,544,600	0.600	---	---	---	03/07/2000	01/08/2000	4868	ΚΟΥΜΠΑΣ ΣΥΜΜΕΤΟΧΩΝ (ΚΟ)	0.132	---	0.132	30/03/2012	---	---	---	---	---	---	---	---	2,315.89	0.132	0.132	8775
66,937,526	0.700	---	---	---	13/08/2010	21/05/2003	5003	ΜΗΧΑΝΙΚΗ (ΚΟ)	0.100	---	0.100	29/08/2013	---	---	---	---	---	---	---	---	9,186.78	0.100	0.100	2357
25,968,987	0.700	---	---	---	13/08/2010	21/05/2003	5004	ΜΗΧΑΝΙΚΗ (ΠΟ)	0.096	---	0.096	29/08/2013	---	---	---	---	---	---	---	---	9,186.78	0.096	0.096	2357

Πληθος Χρεογράφων	Ονομ. Αξία	Μερίσματα [1]			Ημερ.Τελευτ.Αποκοπής Μέρισμα [2]	Αποκοπή Δικαίωμα	Σημ.	Χρεόγραφο	Τιμή κλεισίματος	% μεταβ.	Προηγ. Κλείσιμο- ημ/νία	Άνοιγμα	Κατωτ Τιμή	Ανωτ Τιμή	Τελ Τιμή	Σταθμ Τιμή	Τελευταία ζήτηση [7]	Τελευταία προσφορά [7]	Ρ/Ε μετά φ.	Χρήση	Όγκος	Πράξεις	Αξία Συναλλαγών[8]	Χ.Α. Εταιρείας (χιλ. €) [3,5]	Χαμηλό έτους	Υψηλό έτους	Κλάδος [4]
		2013	2014	2015																							
255,459,600	0.300	---	---	---	26/06/2000	03/12/2010	5101	ΝΕΛ (ΚΟ)	0.070	---	0.070	31/08/2015	---	---	---	---	---	---	---	---	---	---	---	17,882.17	0.070	0.070	5759
23,463,874	0.800	---	---	---	23/05/2003	21/12/1999	4918	ΝΕΩΡΙΟΝ (ΚΟ)	0.125	---	0.125	30/08/2012	---	---	---	---	---	---	---	---	---	---	---	2,932.98	0.125	0.125	2753
20,210,127	1.53	---	---	---	27/06/1997	20/03/2000	5061	ΠΑΡΝΑΣΣΟΣ (ΚΟ)	0.070	---	0.070	30/05/2014	---	---	---	---	---	---	---	---	---	---	---	1,414.71	0.070	0.070	8775
25,583,146	0.300	---	---	---	25/06/2001	03/12/2008	4723	ΠΕΤΖΕΤΑΚΙΣ Α. (ΚΟ)	0.260	---	0.260	28/01/2011	---	---	---	---	---	---	---	---	---	---	---	6,651.62	0.260	0.260	1357
510,840	1.00	---	---	---	15/07/2008	21/11/2013	5036	ΤΡΟΠΑΙΑ ΣΥΜΜΕΤΟΧΙΚΗ (ΚΟ)	2.00	---	0.020	# 30/03/2012	---	---	---	---	---	---	---	---	---	---	---	1,021.68	2.00	2.00	3722
60,221,300	0.400	---	---	---	01/07/2002	01/11/2010	5022	ΣΕΛΜΑΝ (ΚΟ)	0.080	---	0.080	29/11/2013	---	---	---	---	---	---	---	---	---	---	---	4,817.70	0.080	0.080	2353
284,465,964	3.70	---	---	---	20/06/2008	15/06/2009	4913	ΤΑΧΥΔΡΟΜΙΚΟ ΤΑΜΙΕΥΤΗΡΙΟ (ΚΟ)	0.168	---	0.239	# 29/08/2012	---	---	---	---	---	---	---	---	---	---	---	47,790.28	0.168	0.168	8355
13,920,000	0.320	---	---	---	19/11/2001	01/08/2000	4726	ΤΕΞΑΠΡΕΤ (ΚΟ)	0.080	---	0.080	28/02/2011	---	---	---	---	---	---	---	---	---	---	---	1,113.60	0.080	0.080	3763
6,523,780	0.530	---	---	---	01/07/2002	06/03/2001	4971	ΤΕΧΝΙΚΕΣ ΕΚΔΟΣΕΙΣ (ΚΟ)	0.006	---	0.006	31/05/2013	---	---	---	---	---	---	---	---	---	---	---	39.14	0.006	0.006	5557
26,408,040	0.300	---	---	---	01/07/1997	26/05/1999	4464	ΧΑΛΥΒΔΟΦΥΛΛΩΝ (ΚΟ)	0.120	---	0.120	28/11/2008	---	---	---	---	---	---	---	---	---	---	---	3,168.96	0.120	0.120	1757
71,683,906	0.400	---	---	---	15/06/2005	05/02/2008	4953	ΧΑΤΖΗΓΙΑΝΝΟΥ (ΚΟ)	0.026	---	0.026	28/03/2013	---	---	---	---	---	---	---	---	---	---	---	1,863.78	0.026	0.026	3763
21,382,067	0.300	---	---	---	02/10/2006	15/02/2006	4628	ΑΤΕΡΜΩΝ (ΚΟ)	0.120	---	0.120	31/03/2010	---	---	---	---	---	---	---	---	---	---	---	2,565.85	0.120	0.120	5555
5,025,000	0.300	---	---	---	05/07/2005	14/03/2002	5023	ALSINCO (ΚΟ)	0.043	---	0.043	29/11/2013	---	---	---	---	---	---	---	---	---	---	---	216.08	0.043	0.043	3763
215,246,452	0.300	---	---	---	25/06/2001	24/09/2001	4446	ALTEC (ΚΟ)	0.012	---	0.012	30/11/2015	---	---	---	---	---	---	---	---	---	---	---	2,582.96	0.012	0.012	9533
13,555,100	1.00	---	---	---	08/07/2005		4576	MICROLAND COMPUTERS (ΚΟ)	0.640	---	0.640	14/07/2009	---	---	---	---	---	---	---	---	---	---	---	8,675.26	0.640	0.640	5379
29,060,950	0.340	---	---	---	20/08/2007	24/10/2001	5088	SPIDER - ΠΕΤΣΙΟΣ Ν & ΥΙΟΙ (ΚΟ)	0.008	---	0.008	31/03/2015	---	---	---	---	---	---	---	---	---	---	---	232.49	0.008	0.008	2757
144,688,060	0.600	---	---	---	21/04/2008	10/03/2010	4982	T BANK (ΚΟ)	0.048	---	0.052	# 29/11/2011	---	---	---	---	---	---	---	---	---	---	---	6,945.03	0.048	0.048	8355

Σημειώσεις Χρεογράφων

Κωδικός	Κείμενο σημείωσης
()	- Προσαρμοσμένα Μερισίματα λόγω διανομής Δωρεάν μετοχών.
*	- Τελευταία προσαρμοσμένη τιμή κλεισίματος.
[1]	- Καθαρά μερίσματα.
[2]	- Στη στήλη "Ημερ. Αποκοπής τελευταίου δικαιώματος" αναφέρεται η Ημερομηνία εισαγωγής για Νέες Εταιρείες.
[3]	- Η Χρηματιστηριακή αξία αναφέρεται στο σύνολο των μετοχών
[4]	- Η κωδικοποίηση των Κλάδων Οικονομικής Δραστηριότητας του Χ.Α. παρουσιάζονται στο Παράρτημα Α
[5]	- Η Χρηματιστηριακή Αξία αναφέρεται στο σύνολο των κατηγοριών μετοχών (εφόσον έχουν εισαχθεί περισσότερες της μιας κατηγορίες) και δεν αναφέρεται σε επιμέρους κατηγορίες μετοχών μιας εταιρείας.
[6]	- Ρ/Ε μεγαλύτερο του 100
[7]	- Τελευταία εικόνα του Βιβλίου Εντολών πριν το τέλος της συνεδρίασης
[8]	- Στην Αξία Συναλλαγών των Μετοχών περιλαμβάνονται όλοι οι τύποι Πακέτων
4446	- Μεταφορά στην κατηγορία Επιτήρησης από 20/10/2008.
4464	- Αναστολή διαπραγμάτευσης από 1/12/2008.
4548	- Αναστολή διαπραγμάτευσης από 1/4/2009.
4576	- Αναστολή διαπραγμάτευσης από 15/7/2009.
4616	- Αναστολή διαπραγμάτευσης από 25/2/2010.
4626	- Αναστολή διαπραγμάτευσης από 1/4/2010.
4627	- Αναστολή διαπραγμάτευσης από 1/4/2010.
4628	- Αναστολή διαπραγμάτευσης από 1/4/2010.
4651	- Αναστολή διαπραγμάτευσης από 1/6/2010.
4652	- Αναστολή διαπραγμάτευσης από 1/6/2010.
4690	- Μεταφορά στην κατηγορία Επιτήρησης από 4/4/2006.
4702	- Αναστολή διαπραγμάτευσης από 1/12/2010.
4723	- Αναστολή διαπραγμάτευσης από 31/1/2011.
4726	- Αναστολή διαπραγμάτευσης από 1/3/2011.
4750	- Μεταφορά στην "Κατηγορία Επιτήρησης" από 8/4/2011.
4795	- Το υπόλοιπο μικτό ποσό μερίσματος ανά μετοχή ανέρχεται σε \diamond 0,30 για τη χρήση 2010, από το οποίο παρακρατείται φόρος 21% επί του συνολικού μερίσματος χρήσεως 2010 ανά μετοχή, ήτοι 0,45.
4814	- Μεταφορά στην Κατηγορία Χαμηλής Διασποράς από 30/5/2011.
4815	- Μεταφορά στην Κατηγορία Χαμηλής Διασποράς από 30/5/2011.
4816	- Μεταφορά στην Κατηγορία Χαμηλής Διασποράς από 30/5/2011.
4817	- Μεταφορά στην Κατηγορία Χαμηλής Διασποράς από 30/5/2011.
4820	- Μεταφορά στην κατηγορία Χαμηλής Διασποράς από 18/4/2008.
4822	- Μεταφορά στην κατηγορία Χαμηλής Διασποράς από 30/5/2011.
4823	- Μεταφορά στην κατηγορία Χαμηλής Διασποράς από 4/4/2006.
4827	- Μεταφορά στην κατηγορία Χαμηλής Διασποράς από 5/5/2010.
4844	- Μεταφορά στην κατηγορία Επιτήρησης από 8/4/2011.
4857	- Δεν έχουν εισαχθεί οι 793.906.274 νέες (ΚΟ) μετοχές, οι οποίες προέκυψαν από την πρόσφατη ΑΜΚ με καταβολή μετρητών.
4865	- Αναστολή διαπραγμάτευσης από 2/4/2012.
4868	- Αναστολή διαπραγμάτευσης από 2/4/2012.
4879	- Μεταφορά στην Κατηγορία Επιτήρησης από 10/4/2012.
4881	- Μεταφορά στην Κατηγορία Επιτήρησης από 10/4/2012.
4882	- Μεταφορά στην Κατηγορία Επιτήρησης από 10/4/2012.
4886	- Μεταφορά στην Κατηγορία Επιτήρησης από 10/4/2012.
4887	- Μεταφορά στην Κατηγορία Επιτήρησης από 10/4/2012.
4888	- Μεταφορά στην Κατηγορία Επιτήρησης από 10/4/2012.
4912	- Μεταφορά στην κατηγορία Επιτήρησης από 31/7/2012.
4913	- Αναστολή διαπραγμάτευσης από 30/8/2012.
4914	- Αναστολή διαπραγμάτευσης από 31/8/2012.
4918	- Αναστολή διαπραγμάτευσης από 31/8/2012.
4929	- Αναστολή διαπραγμάτευσης από 1/10/2012.
4937	- Μεταφορά στην κατηγορία ΠΡΟΣ ΔΙΑΓΡΑΦΗ από 30/11/2012.
4938	- Μεταφορά στην κατηγορία ΠΡΟΣ ΔΙΑΓΡΑΦΗ από 30/11/2012.

Σημειώσεις Χρεογράφων

Κωδικός	Κείμενο σημείωσης
4939	- Αναστολή διαπραγμάτευσης από 30/11/2012.
4953	- Αναστολή διαπραγμάτευσης από 2/4/2013.
4955	- Μεταφορά στην Επιτήρηση από 5/4/2013.
4956	- Μεταφορά στην Επιτήρηση από 5/4/2013.
4957	- Μεταφορά στην Επιτήρηση από 5/4/2013.
4958	- Μεταφορά στην Επιτήρηση από 5/4/2013.
4959	- Μεταφορά στην Επιτήρηση από 5/4/2013.
4971	- Αναστολή διαπραγμάτευσης από 3/6/2013.
4977	- Μεταφορά στην Κατηγορία "Επιτήρησης" από 11/6/2013.
4978	- Από 11/6/2013, μεταφορά στην Κατηγορία Επιτήρησης.
4982	- Αναστολή διαπραγμάτευσης από 1/12/2011.
4983	- Μεταφορά στην κατηγορία Επιτήρησης από 5/4/2013.
4985	- Μεταφορά στην "Κατηγορία Επιτήρησης" από 8/4/2011.
4997	- Μεταφορά στην Κατηγορία Επιτήρησης από 21/12/2009. - Δεν έχουν εισαχθεί οι 6.870.053 νέες (ΚΑ) μετοχές, οι οποίες προέκυψαν από την πρόσφατη ΑΜΚ με καταβολή μετρητών.
5002	- Αναστολή διαπραγμάτευσης από 30/08/2013.
5003	- Αναστολή διαπραγμάτευσης από 30/08/2013.
5004	- Αναστολή διαπραγμάτευσης από 30/08/2013.
5007	- Μεταφορά στην κατηγορία Επιτήρησης, από 11/10/2013.
5022	- Αναστολή διαπραγμάτευσης από 2/12/2013.
5023	- Αναστολή διαπραγμάτευσης από 2/12/2013.
5031	- Δεν έχουν εισαχθεί οι 612.300 νέες (ΚΟ) μετοχές, οι οποίες προέκυψαν από την πρόσφατη ΑΜΚ με καταβολή μετρητών.
5033	- Μεταφορά στην κατηγορία Επιτήρησης από τις 25/11/2011. Δεν έχουν εισαχθεί 97.144.575 νέες (ΚΟ) μετοχές, οι οποίες προέκυψαν από την πρόσφατη ΑΜΚ με καταβολή μετρητών.
5036	- Η μετοχή της εταιρίας βρίσκεται σε καθεστώς αναστολής διαπραγμάτευσης από 2/4/2012. Κατά τη διάρκεια της αναστολής, η εταιρία προέβη σε reverse split μετοχών, με βάση το οποίο αναπροσαρμόστηκε μετά την ολοκλήρωση της εταιρικής πράξης ο αριθμός των μετοχών της εταιρίας αλλά και αναλογικά η τελευταία τιμή κλεισίματος της μετοχής της 30/03/2012.
5046	- Μεταφορά στην κατηγορία Χαμηλής Διασποράς από 8/4/2011.
5047	- Αναστολή διαπραγμάτευσης από 27/3/2014.
5049	- Σε αναστολή διαπραγμάτευσης από 1/4/2014.
5054	- Μεταφορά στην Κατηγορία Επιτήρησης από 10/04/2014.
5055	- Μεταφορά στην Κατηγορία Επιτήρησης από 10/4/2014.
5057	- Μεταφορά στην κατηγορία Επιτήρησης από τις 29/12/2011.
5058	- Μεταφορά στην κατηγορία Επιτήρησης από τις 29/12/2011.
5061	- Αναστολή διαπραγμάτευσης από 2/6/2014.
5062	- Μεταφορά στην κατηγορία ΠΡΟΣ ΔΙΑΓΡΑΦΗ από 4/6/2014.
5080	- Μεταφορά στην κατηγορία Επιτήρησης από 6/9/2011.
5087	- Αναστολή διαπραγμάτευσης από 1/4/2015.
5088	- Αναστολή διαπραγμάτευσης από 1/4/2015.
5089	- Μεταφορά στην κατηγορία Επιτήρησης από τις 8/4/2015.
5091	- Μεταφορά στην κατηγορία ΠΡΟΣ ΔΙΑΓΡΑΦΗ από 8/4/2015.
5092	- Μεταφορά στην κατηγορία ΠΡΟΣ ΔΙΑΓΡΑΦΗ από 8/4/2015.
5093	- Μεταφορά στην Κατηγορία Επιτήρησης από 8/4/2015.
5094	- Μεταφορά στην Κατηγορία Επιτήρησης από 8/4/2015.
5095	- Μεταφορά στην Επιτήρηση από 9/4/2015.
5097	- Μεταφορά στην Κατηγορία Επιτήρησης από 10/4/2012.
5098	- Αναστολή διαπραγμάτευσης από 2/6/2015.
5099	- Αναστολή διαπραγμάτευσης από 3/6/2015.
5100	- Μεταφορά στην Κατηγορία Χαμηλής Διασποράς από 24/6/2015.
5101	- Αναστολή διαπραγμάτευσης από 1/9/2015.
5103	- Δεν έχουν εισαχθεί οι 2.495.784.996 νέες (ΚΟ) μετοχές, που προήλθαν από την αύξηση του μετοχικού κεφαλαίου με καταβολή μετρητών.
5104	- Μεταφορά στην Κατηγορία "Χαμηλής Διασποράς" από 31/10/2014. Από 30/12/2015, η επωνυμία της εταιρείας " MIG REAL ESTATE Α.Ε.Ε.Α.Π." αλλάζει σε " ΕΘΝΙΚΗ ΠΑΝΓΑΙΑ Α.Ε.Ε.Α.Π." .
5108	- Σε εξέλιξη ΑΜΚ με καταβολή μετρητών έως και 25/02/2016. Περίοδος άσκησης δικαιώματος: 16/02/2016 - 01/03/2016. Μεταφορά στην Κατηγορία Επιτήρησης από 8/4/2011.

Σημειώσεις Χρεογράφων

Κωδικός Κείμενο σημείωσης

5109 - Αναστολή διαπραγμάτευσης από 01/03/2016.

Στοιχεία Συναλλαγών Πακέτων

Μετοχές	Όγκος πακέτου	Τιμή πακέτου	Αξία πακέτου	Ωρα έγκρισης	Σημείωση
ALPHA BANK (ΚΟ)	500,000	1.60	800,000.00	11:16:43	20
ALPHA BANK (ΚΟ)	196,038	1.59	310,720.23	12:03:53	20
ΤΡΑΠΕΖΑ EUROBANK ERGASIAS (ΚΟ)	565,957	0.590	333,914.63	12:06:25	20
FOURLIS ΣΥΜΜΕΤΟΧΩΝ (ΚΟ)	120,000	2.32	278,400.00	12:08:01	20
ΙΝΤΡΑΛΟΤ (ΚΟ)	210,000	1.20	252,000.00	15:27:53	20
ΚΥΠΡΟΥ ΤΡΑΠΕΖΑ (ΚΟ)	10,000,000	0.140	1,400,000.00	16:48:54	20
ΟΤΕ (ΚΟ)	54,596	7.70	420,389.20	17:02:05	20

Σημειώσεις πακέτων

- 9 - Μέθοδος 6-1 / Ειδική Χρέωση
- 10 - Μέθοδος 6-1 / Ειδική Χρέωση, Αυθημερόν Διακανονισμός
- 14 - Μέθοδος 6-3 / Πακέτο Αποκατάστασης, Ατελής αγορά και Πώληση
- 18 - Μέθοδος 6-2 / SPOT 1
- 19 - Μέθοδος 6-2 / SPOT 2
- 20 - Μέθοδος 6-1 και Μέθοδος 6-1 Αυθημερόν Διακανονισμός
- 21 - Άλλη Προσυμφωνημένη

Στοιχεία Συναλλαγών Δικαιωμάτων

Ημερ. αποκοπής	Έναρξη εξάσκησης	Λήξη εξάσκησης	Λήξη διαπραγμάτευσης	Δικαιώματα	Κατωτ Τιμή	Ανωτ Τιμή	Τιμή κλεισ.	Τελευταία ζήτηση	Τελευταία προσφορά	Όγκος	Πράξεις	Αξία Συναλλαγών
11/02/2016	16/02/2016	01/03/2016	25/02/2016	ΤΗΛΕΤΥΠΟΣ Α.Ε. (ΚΟ)	---	---	---	---	---	---	---	---

Στοιχεία Συναλλαγών Εκποιήσεων

Μετοχές	Όγκος Συναλλαγών	Αριθμός Πράξεων	Αξία Συναλλαγών	Σημείωση
Δεν πραγματοποιήθηκαν Εκποιήσεις Μετοχών.				

Σημειώσεις Εκποιήσεων

- 1 - Κανονική Εκποίηση.
- 2 - Εκποίηση Ενσώματων Ονομαστικών Μετοχών.
- 3 - Εκποίηση Αδιάθετων Κλασματικών Υπολοίπων.

Στοιχεία Συναλλαγών Εκποιήσεων Ενσώματων Ονομαστικών Μετοχών

Μετοχές	Ημερ/νία έναρξης	Ημερ/νία λήξης	Αρχικό πλήθος	Διαθέσιμο πλήθος	Ημερομηνία	Μέση τιμή (ημέρας)	Μέση τιμή (περιόδου)	Αριθμός Πράξεων	Όγκος Συναλλαγών	Αξία Συναλλαγών
Δεν πραγματοποιήθηκαν Εκποιήσεις Ενσώματων Ονομαστικών Μετοχών.										

Σημειώσεις Εκποιήσεων

Σύμφωνα με την Απόφαση 1/380/04.05.2006 της Επιτροπής Κεφαλαιαγοράς εκποιούνται μέσω του Χρηματιστηρίου Αθηνών με επιμέλεια της εκδότριας εταιρείας, οι ενσώματες ονομαστικές μετοχές που δεν έχουν κατατεθεί στην εκδότρια προς αποϋλοποίηση. Η εκποίηση διενεργείται σύμφωνα με τον τρόπο που ορίζεται στο άρθρο 99Α του Κανονισμού του Χρηματιστηρίου Αθηνών.

Στοιχεία Ενεργητικού Διαπραγματεύσιμων Αμοιβαίων Κεφαλαίων (Δ.Α.Κ.)

	Ημερομηνία συναλλαγών	Δημιουργία / Εξαγορά	Αριθ. Μερ. (T-1)	Νέα Μερ. (T-1)	Εξαγορασθ. Μερ. (T-1)	Μερίδια (T) [1]	Αξία Ενεργητικού [2]	Καθαρή Τιμή	Μέρισμα/Μερίδι	Ημερ. Αποκοπής
NBGAM ETF ΓΔ Χ.Α.	01/03/2016	25,000	294,878	---	---	294,878	1,782,448.00	6.0447	---	27/10/2011
ALPHA ETF FTSE Athex Large Cap	01/03/2016	50,000	6,030,903	---	---	6,030,903	8,505,261.00	1.4103	0.06	03/08/2015
NBGAM ETF GREECE & TURKEY 30	01/03/2016	25,000	388,550	---	---	388,550	2,108,226.00	5.4259	---	27/10/2011

Σημειώσεις Δ.Α.Κ.

[1] - Αριθμ. μεριδίων (T) = Αριθμ. μεριδίων (T-1) + Νεοεκδιθέντα μερίδια (T-1) - Εξαγορασθέντα μερίδια (T-1)

[2] - Περιλαμβάνονται και τα μερίδια που δημιουργήθηκαν / εξαγοράσθηκαν την ημέρα T-1.

Περιγραφή	Στοιχεία
Όνομασία Δ.Α.Κ.	ALPHA ETF FTSE Athex Large Cap
Σύμβολο Δ.Α.Κ. (GR)	ΑΔΑΚ
Σύμβολο Δ.Α.Κ. (EN)	AETF
ISIN Δ.Α.Κ.	GRF000013000
Κατηγορία Διαπραγμάτευσης	Διαπραγματεύσιμα Αμοιβαία Κεφάλαια (Δ.Α.Κ.)
Τύπος Δ.Α.Κ.	Μετοχών
Τρόπος διαχείρισης	Παθητικός
Επενδυτική Στρατηγική	Σκοπός της επενδυτικής πολιτικής του Αμοιβαίου Κεφαλαίου είναι η αναπαραγωγή της αποδόσεως του Δείκτη FTSE/X.A. Large Cap του Χρηματιστηρίου Αθηνών σε όρους Ευρώ, ακολουθώντας πλήρως και πανομοιότυπως τη σύνθεση του υποκείμενου Δείκτη.
Εκδότης	ΑΛΦΑ ASSET MANAGEMENT Α.Ε.Δ.Α.Κ.
Εταιρεία Διαχείρισης	ΑΛΦΑ ASSET MANAGEMENT Α.Ε.Δ.Α.Κ.
Ειδικοί Διαπραγματευτές	ΑΛΦΑ FINANCE Α.Χ.Ε.Π.Ε.Υ. , ΕΘΝΙΚΗ ΧΡΗΜΑΤΙΣΤΗΡΙΑΚΗ Α.Χ.Ε.Π.Ε.Υ.
Θεματοφύλακας	ΑΛΦΑ ΤΡΑΠΕΖΑ Α.Ε.
Σύμβολο Δείκτη (GR)	FTSE
Σύμβολο Δείκτη (EN)	FTSE
Όνομασία Δείκτη	FTSE/X.A. Large Cap
ISIN Δείκτη	GRI99201A006
Κλάσμα Δείκτη [1]	1/100
Αρχική Τιμή Μεριδίου	21.76
Συνολικός Αριθμός Μεριδίων [2]	6,030,903
Ημερομηνία πρώτης Έκδοσης	14/01/2008
Ημερομηνία έναρξης Διαπραγμάτευσης	24/01/2008
Νόμισμα Διαπραγμάτευσης	ΕΥΡΩ
Νόμισμα Ενεργητικού	ΕΥΡΩ
Αρχική Αξία Ενεργητικού [3]	3,000,000.00
Αριθμ. Μεριδίων για Δημιουργία-Εξαγορά [4]	50,000
Αμοιβή Διαχείρισης	0.375

Σημειώσεις Δ.Α.Κ.

- [1] - Το κλάσμα της τιμής του δείκτη που αποτελεί η τιμή της πρώτης έκδοσης
- [2] - Ο αριθμός μεριδίων που διαπραγματεύθηκαν στο Χρηματιστήριο την ημέρα T
- [3] - Η αξία του ενεργητικού κατά την έκδοση
- [4] - Ο αριθμός μεριδίων που απαιτείται κατά τη διαδικασία δημιουργίας εξαγοράς

Περιγραφή	Στοιχεία
Όνομασία Δ.Α.Κ.	NBGAM ETF ΓΔ Χ.Α.
Σύμβολο Δ.Α.Κ. (GR)	ΔΑΚΓΔ
Σύμβολο Δ.Α.Κ. (EN)	ETFASE
ISIN Δ.Α.Κ.	GRF000054004
Κατηγορία Διαπραγμάτευσης	Διαπραγματεύσιμα Αμοιβαία Κεφάλαια (Δ.Α.Κ.)
Τύπος Δ.Α.Κ.	Μετοχών
Τρόπος διαχείρισης	Παθητικός
Επενδυτική Στρατηγική	Επενδυτικός σκοπός του Αμοιβαίου Κεφαλαίου είναι η αναπαραγωγή της σύνθεσης του Γενικού Δείκτη Τιμών του Χρηματιστηρίου Αθηνών και η επίτευξη της απόδοσης του Δείκτη.
Εκδότης	ΕΘΝΙΚΗ ASSET MANAGEMENT ΑΕΔΑΚ
Εταιρεία Διαχείρισης	ΕΘΝΙΚΗ ASSET MANAGEMENT ΑΝΩΝΥΜΗ ΕΤΑΙΡΙΑ ΔΙΑΧΕΙΡΙΣΕΩΣ ΑΜΟΙΒΑΙΩΝ ΚΕΦΑΛΑΙΩΝ
Ειδικοί Διαπραγματευτές	ΕΘΝΙΚΗ ΧΡΗΜΑΤΙΣΤΗΡΙΑΚΗ Α.Χ.Ε.Π.Ε.Υ.
Θεματοφύλακας	ΕΘΝΙΚΗ ΤΡΑΠΕΖΑ ΤΗΣ ΕΛΛΑΔΟΣ Α.Ε.
Σύμβολο Δείκτη (GR)	ΓΔ
Σύμβολο Δείκτη (EN)	GD
Όνομασία Δείκτη	Γενικός Δείκτης Τιμών Χ.Α.
ISIN Δείκτη	GRI99117A004
Κλάσμα Δείκτη [1]	1/100
Αρχική Τιμή Μεριδίου	21.61
Συνολικός Αριθμός Μεριδίων [2]	294,878
Ημερομηνία πρώτης Έκδοσης	24/06/2009
Ημερομηνία έναρξης Διαπραγμάτευσης	29/06/2009
Νόμισμα Διαπραγμάτευσης	ΕΥΡΩ
Νόμισμα Ενεργητικού	ΕΥΡΩ
Αρχική Αξία Ενεργητικού [3]	4,495,405.02
Αριθμ. Μεριδίων για Δημιουργία-Εξαγορά [4]	25,000
Αμοιβή Διαχείρισης	0.600

Σημειώσεις Δ.Α.Κ.

- [1] - Το κλάσμα της τιμής του δείκτη που αποτελεί η τιμή της πρώτης έκδοσης
- [2] - Ο αριθμός μεριδίων που διαπραγματεύθηκαν στο Χρηματιστήριο την ημέρα T
- [3] - Η αξία του ενεργητικού κατά την έκδοση
- [4] - Ο αριθμός μεριδίων που απαιτείται κατά τη διαδικασία δημιουργίας εξαγοράς

Περιγραφή	Στοιχεία
Όνομασία Δ.Α.Κ.	NBGAM ETF GREECE & TURKEY 30
Σύμβολο Δ.Α.Κ. (GR)	ΔΑΚΕΤ30
Σύμβολο Δ.Α.Κ. (EN)	ETFGT30P
ISIN Δ.Α.Κ.	GRF000055001
Κατηγορία Διαπραγμάτευσης	Διαπραγματεύσιμα Αμοιβαία Κεφάλαια (Δ.Α.Κ.)
Τύπος Δ.Α.Κ.	Μετοχών
Τρόπος διαχείρισης	Παθητικός
Επενδυτική Στρατηγική	Επενδυτικός σκοπός του Αμοιβαίου Κεφαλαίου είναι η αναπαραγωγή της σύνθεσης του Δείκτη GREECE & TURKEY 30 (GT-30) και η επίτευξη της απόδοσης του Δείκτη.
Εκδότης	ΕΘΝΙΚΗ ASSET MANAGEMENT ΑΕΔΑΚ
Εταιρεία Διαχείρισης	ΕΘΝΙΚΗ ASSET MANAGEMENT ΑΝΩΝΥΜΗ ΕΤΑΙΡΕΙΑ ΔΙΑΧΕΙΡΙΣΕΩΣ ΑΜΟΙΒΑΙΩΝ ΚΕΦΑΛΑΙΩΝ
Ειδικοί Διαπραγματευτές	ΕΘΝΙΚΗ ΧΡΗΜΑΤΙΣΤΗΡΙΑΚΗ Α.Χ.Ε.Π.Ε.Υ.
Θεματοφύλακας	ΕΘΝΙΚΗ ΤΡΑΠΕΖΑ ΤΗΣ ΕΛΛΑΔΟΣ Α.Ε.
Σύμβολο Δείκτη (GR)	GT30P
Σύμβολο Δείκτη (EN)	GT30P
Όνομασία Δείκτη	Greece & Turkey 30 Δείκτης Τιμών
ISIN Δείκτη	CH0045018782
Κλάσμα Δείκτη [1]	1/100
Αρχική Τιμή Μεριδίου	8.85
Συνολικός Αριθμός Μεριδίων [2]	388,550
Ημερομηνία πρώτης Έκδοσης	27/10/2010
Ημερομηνία έναρξης Διαπραγμάτευσης	03/11/2010
Νόμισμα Διαπραγμάτευσης	ΕΥΡΩ
Νόμισμα Ενεργητικού	ΕΥΡΩ
Αρχική Αξία Ενεργητικού [3]	3,438,286.49
Αριθμ. Μεριδίων για Δημιουργία-Εξαγορά [4]	25,000
Αμοιβή Διαχείρισης	1.050

Σημειώσεις Δ.Α.Κ.

[1] - Το κλάσμα της τιμής του δείκτη που αποτελεί η τιμή της πρώτης έκδοσης

[2] - Ο αριθμός μεριδίων που διαπραγματεύθηκαν στο Χρηματιστήριο την ημέρα T

[3] - Η αξία του ενεργητικού κατά την έκδοση

[4] - Ο αριθμός μεριδίων που απαιτείται κατά τη διαδικασία δημιουργίας εξαγοράς

Περιγραφή	Στοιχεία
Όνομασία Warrant	ALPHA ΤΡΑΠΕΖΑ Α.Ε. (ΤΠΔ)
Σύμβολο Warrant (GR)	ΑΛΦΑΤΠ
ISIN Warrant	GRR000000028
Κατηγορία Διαπραγμάτευσης	Τίτλοι Παραστατικοί (Warrants)
Υποκείμενος Τίτλος	ALPHA ΤΡΑΠΕΖΑ Α.Ε. (ΚΟ)
Συνολικός Αριθμός Warrants	1,141,734,167
Ημ/νία Έναρξης Διαπραγμάτευσης	11/06/2013
Νόμισμα Διαπραγμάτευσης	ΕΥΡΩ
Πολλαπλασιαστής	7.41
Αναλογία Μετατροπής	0.13
Τύπος Εξάσκησης	BERMUDAN
Τιμή Διάθεσης	1.45

Περιγραφή	Στοιχεία
Όνομασία Warrant	ΕΘΝΙΚΗ ΤΡΑΠΕΖΑ ΤΗΣ ΕΛΛΑΔΟΣ Α.Ε. (ΤΠΔ)
Σύμβολο Warrant (GR)	ΕΤΕΤΠ
ISIN Warrant	GRR000000036
Κατηγορία Διαπραγμάτευσης	Τίτλοι Παραστατικοί (Warrants)
Υποκείμενος Τίτλος	ΕΘΝΙΚΗ ΤΡΑΠΕΖΑ ΤΗΣ ΕΛΛΑΔΟΣ Α.Ε. (ΚΟ)
Συνολικός Αριθμός Warrants	245,745,725
Ημ/νία Έναρξης Διαπραγμάτευσης	27/06/2013
Νόμισμα Διαπραγμάτευσης	ΕΥΡΩ
Πολλαπλασιαστής	8.23
Αναλογία Μετατροπής	0.12
Τύπος Εξάσκησης	BERMUDAN
Τιμή Διάθεσης	6.83

Περιγραφή	Στοιχεία
Όνομασία Warrant	ΤΡΑΠΕΖΑ ΠΕΙΡΑΙΩΣ Α.Ε. (ΤΠΔ)
Σύμβολο Warrant (GR)	ΠΕΙΡΤΠ
ISIN Warrant	GRR000000044
Κατηγορία Διαπραγμάτευσης	Τίτλοι Παραστατικοί (Warrants)
Υποκείμενος Τίτλος	ΤΡΑΠΕΖΑ ΠΕΙΡΑΙΩΣ Α.Ε. (ΚΟ)
Συνολικός Αριθμός Warrants	843,637,022
Ημ/νία Έναρξης Διαπραγμάτευσης	03/07/2013
Νόμισμα Διαπραγμάτευσης	ΕΥΡΩ
Πολλαπλασιαστής	4.48
Αναλογία Μετατροπής	0.22
Τύπος Εξάσκησης	BERMUDAN
Τιμή Διάθεσης	0.90

ΑΝΑΚΟΙΝΩΣΕΙΣ

ΕΤΑΙΡΙΚΕΣ ΠΡΑΞΕΙΣ

ΕΛΛΗΝΙΚΟ ΔΗΜΟΣΙΟ

Το επιτόκιο για την 4η εξάμηνη τοκοφόρο περίοδο 10/02/2016-10/08/2016, για τα 742.153 τεμάχια του Ομολόγου του Ελληνικού Δημοσίου, έκδοσης 11/8/2014, με κωδικό ISIN GR0514023200, πενταετούς διάρκειας, και ονομαστικής αξίας € 1.000, διαμορφώνεται σε 0,523%.

ΕΛΛΗΝΙΚΗ ΒΙΟΜΗΧΑΝΙΑ ΖΑΧΑΡΗΣ Α.Ε.

Αναστολή Διαπραγμάτευσης

Από 01/03/2016, το Χρηματιστήριο Αθηνών, κατόπιν σημερινής απόφασης της Επιτροπής Κεφαλαιαγοράς, έθεσε σε αναστολή διαπραγμάτευσης τις μετοχές της εταιρίας «ΕΛΛΗΝΙΚΗ ΒΙΟΜΗΧΑΝΙΑ ΖΑΧΑΡΗΣ Α.Ε.» (GRS181111006) στο Χρηματιστήριο Αθηνών.

ΓΝΩΣΤΟΠΟΙΗΣΕΙΣ ΕΤΑΙΡΕΙΩΝ

ΜΟΤΟΔΥΝΑΜΙΚΗ Α.Ε.Ε.

Ανακοίνωση

Η ΜΟΤΟΔΥΝΑΜΙΚΗ Α.Ε.Ε. (η «Εταιρία») ανακοινώνει το Οικονομικό Ημερολόγιο του 2016, σύμφωνα με το άρθρο 4.1.4.3.1 του Κανονισμού του Χρηματιστηρίου Αθηνών.

- Ανακοίνωση αποτελεσμάτων χρήσης 2015: Τετάρτη 16.03.2016
- Ετήσια Τακτική Γενική Συνέλευση των μετόχων: Παρασκευή 27.05.2016

Η Εταιρία δεν θα διανέμει μέρισμα για τη χρήση 2015.

Ε.Η.Λ. Η. ΚΥΡΙΑΚΙΔΗΣ Α.Β.Ε.Ε.

Αγορά Ιδίων Μετοχών

Η Ε.Η.Λ. Η. ΚΥΡΙΑΚΙΔΗΣ ΜΑΡΜΑΡΑ ΓΡΑΝΙΤΕΣ Α.Β.Ε.Ε. (η Εταιρεία) ενημερώνει το επενδυτικό κοινό ότι σε εκτέλεση της από 03.12.2014 απόφασης της Έκτακτης Γενικής Συνέλευσης των Μετόχων της Εταιρείας, προέβη σε αγορά ιδίων μετοχών, και συγκεκριμένα στις 29.02.2016 αγοράστηκαν 1.100 μετοχές, με μέση τιμή κτήσης 2,3500 ευρώ ανά μετοχή και συνολική αξίας 2.600,67 ευρώ. Οι αγορές ιδίων μετοχών πραγματοποιούνται μέσω του μέλους του Χρηματιστηρίου Αθηνών ΕΠΕΝΔΥΤΙΚΗ ΤΡΑΠΕΖΑ ΕΛΛΑΔΟΣ Α.Ε.

ΕΠΙΛΕΚΤΟΣ Α.Ε.Β.Ε.

Ανακοίνωση

Η εταιρεία «ΕΠΙΛΕΚΤΟΣ ΚΛΩΣΤΟΨΑΝΤΟΥΡΓΙΑ Α.Ε.Β.Ε.» γνωστοποιεί σύμφωνα με το Ν.3556/2007 σε συνδυασμό με την απόφαση της ΕΚ 1/434/03.07.2007 τα ακόλουθα: Ο κος Ευριπίδης Δοντάς του Χαραλάμπους, Πρόεδρος και Διευθύνων Σύμβουλος του Δ.Σ. της εταιρείας (Υπόχρεο Πρόσωπο βάσει του αρθρ.13 του Ν.3340/2005), προέβη την 29.02.2016 σε αγορά 10.000 κοινών ονομαστικών μετοχών της εταιρείας έναντι ποσού 1.230,00 ευρώ.

ΜΟΤΟΡ ΟΪΛ Α.Ε.

Ανακοίνωση

Η ΜΟΤΟΡ ΟΪΛ (ΕΛΛΑΣ) Α.Ε. ενημερώνει ότι θα ανακοινώσει τα οικονομικά αποτελέσματα της χρήσης 2015 μετά τη λήξη της συνεδρίασης της Παρασκευής 11 Μαρτίου 2016 ενώ έχει προγραμματιστεί τηλεδιάσκεψη για την Τρίτη 15 Μαρτίου 2016 στις 17:30 τοπική ώρα. Διευκρινίζεται ότι τα Στοιχεία και Πληροφορίες καθώς και η Ετήσια Οικονομική Έκθεση χρήσης 2015 θα είναι διαθέσιμα στην ιστοσελίδα της Εταιρείας www.moh.gr (Ενημέρωση Επενδυτών / Οικονομικά Στοιχεία / Ετήσιες Οικονομικές Εκθέσεις) καθώς και στην ιστοσελίδα της ΕΧΑΕ www.helex.gr μετά τη λήξη της συνεδρίασης της Παρασκευής 11 Μαρτίου 2016.

ΕΛΛ. ΒΙΟΜ. ΖΑΧΑΡΗΣ Α.Ε.

Δελτίο Τύπου

Το Διοικητικό Συμβούλιο της εταιρείας «Ελληνική Βιομηχανία Ζάχαρης Α.Ε.» στη συνεδρίασή του, την Δευτέρα 29/02/2016 ενέκρινε τις οικονομικές καταστάσεις της Εταιρίας και του Ομίλου της για την περίοδο 01/07/2015 έως 31/12/2015. Σύμφωνα με τα εγκριθέντα οικονομικά στοιχεία, αύξηση κατά 9,70% έναντι της αντίστοιχης περσινής περιόδου, παρουσίασε ο κύκλος εργασιών της Ε.Β.Ζ. Α.Ε. και ανήλθε σε 44.508,74 χιλ. Ο κύκλος εργασιών του Ομίλου (συμπεριλαμβανομένων των θυγατρικών εταιρειών της Σερβίας) ανήλθε σε 78.227,19 χιλ. € μειωμένος κατά 13,68% έναντι της περσινής περιόδου. Η μείωση αυτή οφείλεται στην χαμηλή παραγωγή ζάχαρης που πραγματοποιήθηκε στη Σερβία σε εθνικό επίπεδο. Βελτίωση παρουσίασε και το Μικτό Περιθώριο Κέρδους της Ε.Β.Ζ. Α.Ε., το οποίο ανήλθε σε -9,48% έναντι -38,98% της περσινής περιόδου, ενώ το αντίστοιχο μέγεθος για τον Όμιλο ανήλθε σε -1,65% έναντι -21,95% της περσινής περιόδου. Τα Αποτελέσματα Προ Φόρων, χρηματοδοτικών, επενδυτικών αποτελεσμάτων και συνολικών αποσβέσεων της Ε.Β.Ζ. Α.Ε. ανήλθαν σε ζημιές 8.027,58 χιλ. € έναντι ζημιών 19.492,75 χιλ. € της αντίστοιχης περσινής περιόδου. Το αντίστοιχο μέγεθος για τον Όμιλο ανήλθε σε ζημιές 6.927,52 χιλ. € έναντι ζημιών 25.521,14 χιλ. € της περσινής περιόδου. Τα Αποτελέσματα Προ Φόρων της Ε.Β.Ζ. Α.Ε. παρουσίασαν ζημιές 13.556,10 χιλ. € έναντι ζημιών 28.619,87 χιλ. € της αντίστοιχης περσινής περιόδου. Το αντίστοιχο μέγεθος για τον Όμιλο ανήλθε σε ζημιές 14.468,17 χιλ. € έναντι ζημιών 36.555,24 χιλ. € της περσινής περιόδου. Τέλος τα καθαρά αποτελέσματα της εταιρίας μετά φόρων παρουσίασαν ζημιές 13.659,00 χιλ. € έναντι ζημιών 31.653,92 χιλ. € της αντίστοιχης περσινής περιόδου. Τα καθαρά αποτελέσματα του ομίλου μετά φόρων παρουσίασαν ζημιές 14.937,92 χιλ. € έναντι ζημιών 39.759,60 χιλ. € της αντίστοιχης περσινής περιόδου. Η Εταιρία, έχει υποβάλει στην πιστώτρια Τράπεζα επιχειρηματικό σχέδιο με βασικούς άξονες

την προσθήκη νέων δραστηριοτήτων με υψηλό δείκτη κερδοφορίας και σημαντικές προοπτικές ανάπτυξης, καθώς και βελτίωση των υφιστάμενων οικονομικών μεγεθών (π.χ. κόστος παραγωγής), έχοντας ως στόχο την επίτευξη συμφωνίας αφενός για την αναδιάρθρωση των δανείων και αφετέρου την εν γένει βιώσιμη λειτουργία της. Σημειώνεται ότι, η Εταιρία βρίσκεται σε συνεχείς επαφές και συζητήσεις με την Τράπεζα τόσο για την αξιολόγηση του Επιχειρηματικού Σχεδίου όσο και για τη θετική κατάληξη της αναδιάρθρωσης των δανειακών της υποχρεώσεων προς αυτή. Η επίτευξη των στόχων και ωφελειών του σχεδίου αναδιάρθρωσης σε συνδυασμό με την ανάκαμψη και τη σταθεροποίηση των τιμών της ζάχαρης που βρισκόταν στα ιστορικά χαμηλότερα σημεία της αγοράς την προηγούμενη περίοδο, σε συνδυασμό με την αναγκαία αναδιάρθρωση του υφιστάμενου δανείου της εκτιμάται ότι θα οδηγήσει στην επιστροφή της εταιρίας στην κερδοφορία, στην εξυπηρέτηση σε βάθος χρόνου του αναδιρθρωμένου χρέους της και στην διατηρησιμότητά της. Τα Στοιχεία και Πληροφορίες της περιόδου 01/07/2015 - 31/12/2015 θα είναι διαθέσιμα, μαζί με τις οικονομικές καταστάσεις της ίδιας περιόδου, στην ιστοσελίδα της Εταιρείας (www.ebz.gr) καθώς και στην ιστοσελίδα του Χρηματιστηρίου Αθηνών (www.helex.gr) από την Δευτέρα 29/02/2016.

ΤΡΑΠΕΖΑ EUROBANK ERGASIAS A.E.

Ανακοίνωση

Η Alpha Bank A.E. ("Alpha Bank") και η Τράπεζα Eurobank Ergasias A.E. ("Eurobank") ανακοινώνουν με την παρούσα ότι την 1 Μαρτίου 2016 ολοκληρώθηκε η εξαγορά του συνόλου των δραστηριοτήτων του Καταστήματος Βουλγαρίας της Alpha Bank από τη θυγατρική της Eurobank στη Βουλγαρία, Eurobank Bulgaria AD ("Postbank"), σε συνέχεια λήψεως των σχετικών εποπτικών εγκρίσεων. Με την εξαγορά των εργασιών του Καταστήματος Βουλγαρίας της Alpha Bank, η Postbank καθίσταται η τέταρτη μεγαλύτερη τράπεζα στη Βουλγαρία με βάση τις καταθέσεις και τις χορηγήσεις και προσβλέπει στην ισχυροποίηση της θέσεώς της στη βουλγαρική τραπεζική αγορά, καθώς και στη διεύρυνση της πελατειακής της βάσεως στους τομείς λιανικής τραπεζικής και τραπεζικής επιχειρήσεων. Από την 1 Μαρτίου 2016 οι Πελάτες που προέρχονται από το Κατάστημα Βουλγαρίας της Alpha Bank θα εξακολουθούν να απολαμβάνουν υψηλής ποιότητας υπηρεσίες από το ίδιο δίκτυο εξυπηρέτησεως, ενώ στο προσεχές μέλλον και μετά την ολοκλήρωση της λειτουργικής ενοποίησησεως θα αποκτήσουν τη δυνατότητα χρήσεως του ευρύτερου δικτύου της Postbank.

M.L.S. ΠΛΗΡΟΦΟΡΙΚΗ Α.Ε.

Ανακοίνωση

Η εταιρία MLS Πληροφορική Α.Ε. με την παρούσα ενημερώνει το επενδυτικό κοινό σύμφωνα με τις διατάξεις των άρθρων 3 και 21 του ν.3556/2007 και την απόφαση 1/434/3.7.2007 της ΕΚ ότι την Δευτέρα 29/02/2016 ο κ. ΚΑΜΑΤΑΚΗΣ ΙΩΑΝΝΗΣ Πρόεδρος και Διευθύνων Σύμβουλος πραγματοποίησε αγορά 3.871 μετοχών της εταιρίας MLS Πληροφορική Α.Ε. συνολικής αξίας 11.842,04 ευρώ.

M.L.S. ΠΛΗΡΟΦΟΡΙΚΗ Α.Ε.

Αγορά Ιδίων Μετοχών

Η MLS Πληροφορική Α.Ε. κατ' εφαρμογή του άρθρου 4 παρ.4 του υπ αριθμ. 2273/2003 Κανονισμού της Επιτροπής των Ευρωπαϊκών Κοινοτήτων και του άρθρου 16 παρ.5 του Κ.Ν 2190/1920 όπως τροποποιήθηκε και ισχύει γνωστοποιεί στο επενδυτικό κοινό ότι, σε εκτέλεση της από 30.06.2014 απόφασης της Τακτικής Γενικής Συνέλευσης των μετόχων της εταιρίας και της από 10.10.2014 απόφασης του Διοικητικού Συμβουλίου της, προέβη την Δευτέρα 29.02.2016 σε αγορά 3.000 ιδίων μετοχών με μέση τιμή κτήσης 3,0769 ευρώ και συνολική αξία συναλλαγής 9.230,80 ευρώ. Οι ως άνω 3.000 μετοχές αγοράστηκαν μέσω της ALPHA FINANCE Α.Ε.Π.Ε.Υ.

ALPHA ΤΡΑΠΕΖΑ Α.Ε.

Ανακοίνωση

Η Alpha Bank A.E. ("Alpha Bank") και η Eurobank Ergasias A.E. ("Eurobank") ανακοινώνουν με την παρούσα ότι την 1 Μαρτίου 2016, ολοκληρώθηκε η εξαγορά του συνόλου των δραστηριοτήτων του Καταστήματος Βουλγαρίας της Alpha Bank από τη θυγατρική της Eurobank στη Βουλγαρία, Eurobank Bulgaria AD ("Postbank"), σε συνέχεια λήψεως των σχετικών εποπτικών εγκρίσεων. Με την εξαγορά των εργασιών του Καταστήματος Βουλγαρίας της Alpha Bank, η Postbank καθίσταται η τέταρτη μεγαλύτερη τράπεζα στη Βουλγαρία με βάση τις καταθέσεις και τις χορηγήσεις και προσβλέπει στην ισχυροποίηση της θέσεώς της στη βουλγαρική τραπεζική αγορά, καθώς και στη διεύρυνση της πελατειακής της βάσεως στους τομείς λιανικής τραπεζικής και τραπεζικής επιχειρήσεων. Από την 1 Μαρτίου 2016, οι Πελάτες που προέρχονται από το Κατάστημα Βουλγαρίας της Alpha Bank θα εξακολουθούν να απολαμβάνουν υψηλής ποιότητας υπηρεσίες από το ίδιο δίκτυο εξυπηρέτησεως, ενώ στο προσεχές μέλλον και μετά την ολοκλήρωση της λειτουργικής ενοποίησησεως θα αποκτήσουν τη δυνατότητα χρήσεως του ευρύτερου δικτύου της Postbank.

ΟΜΙΛΟΣ ΙΝΤΕΑΛ Α.Β.Ε.Ε.Δ.Ε.Σ.

Αγορά Ιδίων Μετοχών

Ο ΟΜΙΛΟΣ ΙΝΤΕΑΛ ΑΒΕΕΔΕΣ ενημερώνει το επενδυτικό κοινό, κατ' εφαρμογή του άρθρου 4 παρ. 4 του υπ' αριθμ. 2273/2003 Κανονισμού της Επιτροπής των Ευρωπαϊκών Κοινοτήτων, ότι σε εκτέλεση της από 18/06/2015 απόφασης της Τακτικής Γενικής Συνέλευσης των Μετόχων της και της από 14/12/2015 απόφασης του Διοικητικού της Συμβουλίου και σύμφωνα με το άρθρο 16 του Κ.Ν. 2190/1920, κατά τη διάρκεια της συνεδρίασης της Δευτέρας 29ης Φεβρουαρίου 2016 προέβη, μέσω της «Εθνικής Π & Κ Χρηματιστηριακής Α.Ε.Π.Ε.Υ.», σε αγορά 110 ιδίων μετοχών με μέση τιμή κτήσης 0,7068 ευρώ ανά μετοχή, συνολικής αξίας 77,75 ευρώ.

FOLLI-FOLLIE A.E.B.T.E.

Ανακοίνωση

Η FOLLI-FOLLIE ΑΝΩΝΥΜΗ ΕΜΠΟΡΙΚΗ ΒΙΟΤΕΧΝΙΚΗ ΚΑΙ ΤΕΧΝΙΚΗ ΕΤΑΙΡΕΙΑ Α.Ε., με τον διακριτικό τίτλο "FF GROUP", γνωστοποιεί, σύμφωνα με τον Ν. 3556/2007 (άρθρο 14 παρ. 3), βάσει σχετικής ενημέρωσης που έλαβε την 29.02.2016, την εξής σημαντική μεταβολή στα δικαιώματα ψήφου:

Λόγος υποβολής γνωστοποίησης: Σημαντική μεταβολή ποσοστού μετοχών και δικαιωμάτων ψήφου

Ημερομηνία γνωστοποίησης: 29.02.2016

Ημερομηνία συναλλαγής: 24.02.2016

Επωνυμία Υπόχρεου: FF Investment Luxembourg 1 S.A.R.L.

Λόγος υποβολής γνωστοποίησης: Απόκτηση μετοχών και δικαιωμάτων ψήφου

Μεταβολή αριθμού μετοχών και δικαιωμάτων ψήφου: από 6.669.828 μετοχές και 6.669.828 δικαιώματα ψήφου, ήτοι ποσοστό 9,96%, η FF Investment Luxembourg 1 S.A.R.L. αύξησε το ποσοστό συμμετοχής πάνω από το όριο του 10% και, συγκεκριμένα, μετά την συναλλαγή η FF Investment Luxembourg 1 S.A.R.L. κατέχει 6.695.460 μετοχές και 6.695.460 δικαιώματα ψήφου ήτοι ποσοστό 10,001%. FF Investment Luxembourg 1 S.à.r.l. είναι 100% θυγατρική της Fosun Industrial Holdings Limited. Η Fosun Industrial Holdings Limited είναι 100% θυγατρική της Fosun International Limited, εταιρείας εισηγμένης στο Χρηματιστήριο του Χονγκ Κονγκ, η οποία ελέγχεται από την κύρια μέτοχο της, Fosun Holdings Limited. Με την σειρά της, η τελευταία είναι 100% θυγατρική της Fosun International Holdings Ltd. Στην προηγούμενη γνωστοποίηση της 31 Δεκεμβρίου του 2013, είχε ανακοινωθεί ότι Fosun Industrial Holdings Limited κατείχε έμμεσα 9.271.126 μετοχές με δικαίωμα ψήφου που αντιπροσώπευαν το 13,85% των δικαιωμάτων ψήφου της Εταιρείας. Μετά την εξαγορά 25.632 μετοχών της εταιρείας από την FF Investment Luxembourg 1 S.à.r.l., η Fosun Industrial Holdings Limited κατέχει έμμεσα, μέσω των FF Investment Luxembourg 1 S.à.r.l., και FF Investment Luxembourg 2 S.à.r.l., τα δικαιώματα ψήφου που αντιπροσωπεύουν συνολικά 13,89% των δικαιωμάτων ψήφου της Εταιρείας. Έτσι, δεν προκύπτει υποχρέωση ανακοίνωσης της Fosun Industrial Holdings Limited ή οποιασδήποτε από τις επιχειρήσεις που ελέγχουν άμεσα ή έμμεσα την Fosun Industrial Holdings Limited, διότι η μικρότερη στο συνολικό ποσοστό των δικαιωμάτων ψήφου που κατέχει έμμεσα η Fosun Industrial Holdings Limited, ως αποτέλεσμα των παραπάνω εξαγορών, είναι μικρότερη από 3% και δεν υπήρξε υπέρβαση του ορίου του 15% του συνόλου των δικαιωμάτων ψήφου της Εταιρείας. Για τον ίδιο λόγο δεν υπάρχει υποχρέωση γνωστοποίησης μεταβολής στις έμμεσες συμμετοχές των Fosun International Limited, Fosun Holdings Limited και Fosun International Holdings Ltd στην Εταιρεία. Η παρούσα ανακοίνωση αποτελεί ρυθμιζόμενη πληροφορία και δημοσιοποιείται σύμφωνα με τις διατάξεις του Ν. 3556/2007.

ΙΟΝΙΚΗ ΞΕΝΟΔΟΧΕΙΑΚΗ Α.Ε.

Δελτίο Τύπου

Το 2015, τα κέρδη προ φόρων, χρηματοδοτικών, επενδυτικών αποτελεσμάτων και αποσβέσεων διαμορφώθηκαν σε Ευρώ 6,8 εκατ. έναντι Ευρώ 6,4 εκατ. πέρυσι, αυξημένα κατά 6% σε ετήσια βάση. Ο κύκλος εργασιών διαμορφώθηκε σε Ευρώ 29,8 εκατ., έναντι Ευρώ 28,9 εκατ. κατά την αντίστοιχη χρήση του 2014. Καθώς η θετική πορεία του τουριστικού ρεύματος συνεχίστηκε καθ' όλη τη διάρκεια του έτους, η λειτουργία του ξενοδοχείου ωφελήθηκε από την βελτίωση της πληρότητας και την αύξηση της μέσης τιμής δωματίου. Τα κέρδη μετά από φόρους ανήλθαν σε Ευρώ 2,2 εκατ. έναντι κερδών Ευρώ 0,3 εκατ. την αντίστοιχη περίοδο του 2014, ενισχυμένα επίσης από την αλλαγή του συντελεστή φορολογίας.

GRIVALIA PROPERTIES A.E.E.A.Π.

Αγορά Ιδίων Μετοχών

Σε εφαρμογή του άρθρου 4 παρ. 4 του υπ' αριθμ. 2273/2003 Κανονισμού της Επιτροπής των Ευρωπαϊκών Κοινοτήτων, η Εταιρεία Grivalia Properties A.E.E.A.Π. («Η Εταιρεία»), ανακοινώνει ότι βάσει σχετικών αποφάσεων της Έκτακτης Γενικής Συνέλευσης της 30ης Ιουλίου 2015 προέβη, μέσω του μέλους του Χ.Α. Eurobank Equities A.E.Π.Ε.Υ., σε αγορά ιδίων μετοχών, ως ακολούθως: Στις 29.02.2016 η Εταιρεία αγόρασε, με μέση τιμή κτήσης €7,33 ανά μετοχή, 17.000 μετοχές συνολικής αξίας €124.685,60.

LAMDA DEVELOPMENT A.E.

Αγορά Ιδίων Μετοχών

Η LAMDA Development S.A. (η «Εταιρεία») σε εφαρμογή του άρθρου 4 παρ. 4 του υπ' αριθμ. 2273/2003 Κανονισμού της Επιτροπής των Ευρωπαϊκών Κοινοτήτων ανακοινώνει ότι, σύμφωνα με το άρθρο 16 του Κ.Ν. 2190/1920 όπως τροποποιήθηκε και ισχύει και σε εκτέλεση σχετικών αποφάσεων της Ετήσιας Τακτικής Γενικής Συνέλευσης των Μετόχων και του Διοικητικού της Συμβουλίου (συνεδριάσεις της 16.06.2015), προέβη μέσω του μέλους του Χ.Α. Eurobank Equities A.E.Π.Ε.Υ., σε αγορά ιδίων μετοχών, ως ακολούθως: Στις 29 Φεβρουαρίου 2016 η Εταιρεία αγόρασε, με μέση τιμή κτήσης €3,64 ανά μετοχή, 4.540 μετοχές, συνολικής αξίας €16.529,40.

COCA-COLA HBC A.G.

Ανακοίνωση

Zug, Switzerland – 1 March 2016 – Coca-Cola HBC AG ("Coca-Cola HBC") today announces in respect of the month ended 29 February 2016, the issue of 12,000 shares of CHF 6.70 each fully paid ("Ordinary Shares"), following the exercise of options granted under Coca-Cola HBC's share option plan. Such Ordinary Shares were also admitted to the Official List of the UK Listing Authority and to trading on the London Stock Exchange's main market for listed securities under Coca-Cola HBC's block listing facility. Following this issue, Coca-Cola HBC has the ability to admit a further 34,995,199 Ordinary Shares under its block listing facility. As at 29 February 2016, Coca-Cola HBC's issued share capital consisted of 368,153,297 Ordinary Shares, of which 3,014,925 Ordinary shares are held by Coca-Cola HBC AG and 3,430,135 shares are held by its subsidiary, Coca-Cola HBC Services MEPE, in treasury. Accordingly, as at 29 February 2016, the total number of voting rights in Coca-Cola HBC is 361,708,237 for the purposes of the Disclosure and Transparency Rules of the Financial Conduct Authority ("DTRs"). Shareholders may use the above total voting rights figure as the denominator for the calculations by which they will determine if they are required to notify their interest in, or a change to their interest in, the share capital of Coca-Cola HBC under the DTRs. This announcement is made in accordance with DTR 5.6.1.

ΤΕΡΝΑ ΕΝΕΡΓΕΙΑΚΗ Α.Β.Ε.Τ.Ε.

Αγορά Ιδίων Μετοχών

Η ΤΕΡΝΑ ΕΝΕΡΓΕΙΑΚΗ Α.Β.Ε.Τ.Ε. κατ' εφαρμογή του άρθρου 4 παρ. 4 του υπ' αριθμ. 2273/2003 Κανονισμού της Επιτροπής των Ευρωπαϊκών Κοινοτήτων, γνωστοποιεί στο Επενδυτικό Κοινό ότι, σύμφωνα με το άρθρο 16 του ΚΝ 2190/20 όπως τροποποιήθηκε και ισχύει και σε εκτέλεση της από 29/4/2014 απόφασης της 29/4/2014 απόφασης της Τακτικής Γενικής Συνέλευσης των Μετόχων της Εταιρείας και της από 30/4/2014 απόφασης του Δ.Σ., προέβη την 29/2/2016 μέσω του μέλους του Χ.Α. ΒΕΤΑ ΑΧΕΠΕΥ, σε αγορά 18.700 ιδίων μετοχών με μέση τιμή κτήσης 2,1331 ευρώ ανά μετοχή και συνολική αξία συναλλαγής 39.889,52 ευρώ.

ΑΤΤΙΚΑ Α.Ε. ΣΥΜΜΕΤΟΧΩΝ

Δελτίο Τύπου

- ΚΕΡΔΗ ΜΕΤΑ ΑΠΟ ΦΟΡΟΥΣ ΕΥΡΩ 33,18 ΕΚΑΤ. ΕΝΑΝΤΙ ΚΕΡΔΩΝ ΕΥΡΩ 4,27 ΕΚΑΤ. ΣΤΗ ΧΡΗΣΗ 2014
- ΚΕΡΔΗ ΠΡΟ ΦΟΡΩΝ, ΑΠΟΣΒΕΣΕΩΝ, ΧΡΗΜΑΤΟΔΟΤΙΚΩΝ ΚΑΙ ΕΠΕΝΔΥΤΙΚΩΝ ΑΠΟΤΕΛΕΣΜΑΤΩΝ (ΕΒΙΤΔΑ) ΕΥΡΩ 80,70 ΕΚΑΤ. ΕΝΑΝΤΙ ΚΕΡΔΩΝ ΕΥΡΩ 42,35 ΕΚΑΤ. ΣΤΗ ΧΡΗΣΗ 2014
- ΕΝΟΠΟΙΗΜΕΝΕΣ ΠΩΛΗΣΕΙΣ ΕΥΡΩ 277,63 ΕΚΑΤ. ΕΝΑΝΤΙ ΕΥΡΩ 266,66 ΕΚΑΤ. ΣΤΗ ΧΡΗΣΗ 2014

www.bluestarferries.com. Οι ετήσιες οικονομικές καταστάσεις της Εταιρίας και του Ομίλου θα αναρτηθούν στην ιστοσελίδα του Χρηματιστηρίου Αθηνών (www.helex.gr) και της Εταιρίας (www.attica-group.com) την 29η Φεβρουαρίου 2016, μετά το κλείσιμο της συνεδρίασης.

ΠΛΑΙΣΙΟ COMPUTERS Α.Ε.Β.Ε.

Ανακοίνωση

Η εισηγμένη στο Χρηματιστήριο Αθηνών εταιρία με την επωνυμία «ΠΛΑΙΣΙΟ COMPUTERS ΑΝΩΝΥΜΟΣ ΕΜΠΟΡΙΚΗ ΚΑΙ ΒΙΟΜΗΧΑΝΙΚΗ ΕΤΑΙΡΕΙΑ ΗΛΕΚΤΡΟΝΙΚΩΝ ΥΠΟΛΟΓΙΣΤΩΝ ΚΑΙ ΕΙΔΩΝ ΒΙΒΛΙΟΧΑΡΤΟΠΩΛΕΙΟΥ», (εφεξής «Εκδότρια») ανακοινώνει προς το επενδυτικό κοινό ότι η διάρκεια της από 16 Φεβρουαρίου 2015 σύμβασης ειδικής διαπραγμάτευσης που έχει συνάψει με την Eurobank Equities ΑΕΠΕΥ, ανανεώθηκε για ένα (1) ακόμη έτος και ειδικότερα μέχρι την 1^η Μαρτίου 2017. Σημειώνεται ότι με βάση την ως άνω σύμβαση και σύμφωνα με τους όρους και συμφωνίες της, η Eurobank Equities ΑΕΠΕΥ, με την ιδιότητα του ειδικού διαπραγματευτή επί των μετοχών της Εκδότριας και προς ενίσχυση της ρευστότητάς τους, διαβιβάζει στο Σύστημα Συναλλαγών του Χρηματιστηρίου Αθηνών εντολές ειδικής διαπραγμάτευσης (δηλαδή ταυτόχρονες εντολές αγοράς και πώλησης) για ίδιο λογαριασμό επί των μετοχών της Εκδότριας, σύμφωνα και με τα ειδικότερα οριζόμενα στην κείμενη νομοθεσία.

ΠΛΑΙΣΙΟ COMPUTERS Α.Ε.Β.Ε.

Αγορά Ιδίων Μετοχών

Σε εφαρμογή του άρθρου 4 παρ.4 του υπ' αριθμ. 2273/2003 Κανονισμού της Επιτροπής των Ευρωπαϊκών Κοινοτήτων, η Ανώνυμη Εταιρεία με την επωνυμία "ΠΛΑΙΣΙΟ COMPUTERS ΑΕΒΕ", (εφεξής "Εταιρία") ανακοινώνει ότι, σύμφωνα με το άρθρο 16 του κ.ν.2190/1920 όπως ισχύει, και βάσει των σχετικών αποφάσεων της από 16.12.2014 Έκτακτης Γενικής Συνέλευσης των Μετόχων της και του Διοικητικού της Συμβουλίου της 27.04.2015, προέβη μέσω του μέλους του Χρηματιστηρίου Αθηνών EUROXX Α.Ε.Π.Ε.Υ σε αγορά ιδίων μετοχών ως ακολούθως: Την 29.02.2016 η Εταιρία αγόρασε με μέση τιμή κτήσης 4,06 ευρώ ανά μετοχή, 300 μετοχές συνολικής αξίας 1.218,00 ευρώ.

ΕΛΛΗΝΙΚΑ ΧΡΗΜΑΤΙΣΤΗΡΙΑ Α.Ε.

Αγορά Ιδίων Μετοχών

Η εταιρεία «Ελληνικά Χρηματιστήρια-Χρηματιστήριο Αθηνών Ανώνυμη Εταιρεία Συμμετοχών» (ΑΤΗΧ ή Εταιρεία) ενημερώνει το επενδυτικό κοινό ότι κατ' εφαρμογή του άρθρου 4 παρ. 4 του υπ' αριθμ. 2273/2003 Κανονισμού της Επιτροπής των Ευρωπαϊκών Κοινοτήτων, και σε εκτέλεση της από 20.5.2015 απόφασης της Τακτικής Γενικής Συνέλευσης των Μετόχων της Εταιρείας, προέβη σε αγορά ιδίων μετοχών, και συγκεκριμένα την 29.02.2016 προέβη στην αγορά 20.000 ιδίων μετοχών, με μέση τιμή κτήσης EUR4,75 ανά μετοχή και συνολική αξία συναλλαγών EUR95.136,20. Οι συναλλαγές πραγματοποιήθηκαν μέσω του μέλους του Χρηματιστηρίου Αθηνών «Alpha Finance Ανώνυμη Εταιρεία Παροχής Επενδυτικών Υπηρεσιών». Μετά και τις ανωτέρω αγορές, η Εταιρεία κατέχει συνολικά 337.000 ίδιες μετοχές (0,52% του συνόλου των 65.368.563 κοινών ονομαστικών μετοχών).

ΕΛΛΗΝΙΚΑ ΧΡΗΜΑΤΙΣΤΗΡΙΑ Α.Ε.

Ανακοίνωση

Η Εταιρία Ελληνικά Χρηματιστήρια-Χρηματιστήριο Αθηνών Α.Ε. Συμμετοχών (ΑΤΗΧ) ανακοινώνει με βάση τους ν. 3556/2007 και 3606/2007 ότι η Eurobank Equities Α.Ε.Π.Ε.Υ. την ενημέρωσε ότι πραγματοποίησε τις εξής συναλλαγές:

α/α	Ημερομηνία γνωστοποίησης στην ΑΤΗΧ	Ημερομηνία συναλλαγής	Είδος συναλ.	Ποσότητα	Χρηματοπιστωτικό μέσο	Συνολική αξία (ευρώ)
1	26/02/2016	25/02/2016	Αγορά	3.005	Μετοχές ΕΧΑΕ (κο)	12.832,61
2	26/02/2016	25/02/2016	Πώληση	3.005	Μετοχές ΕΧΑΕ (κο)	12.865,65
3	26/02/2016	25/02/2016	Πώληση	864	Μετοχές ΕΧΑΕ (κο)	3.702,11
4	26/02/2016	25/02/2016	Αγορά	3	ΣΜΕ ΕΧΑΕ	1.287,00
5	29/02/2016	26/02/2016	Αγορά	5.000	Μετοχές ΕΧΑΕ (κο)	22.840,00
6	29/02/2016	26/02/2016	Πώληση	5.000	Μετοχές ΕΧΑΕ (κο)	22.921,84
7	29/02/2016	26/02/2016	Πώληση	623	Μετοχές ΕΧΑΕ (κο)	2.836,90
8	29/02/2016	26/02/2016	Αγορά	6	ΣΜΕ ΕΧΑΕ	2.736,00

Η Eurobank Equities Α.Ε.Π.Ε.Υ. πραγματοποίησε τις ανωτέρω συναλλαγές λόγω της ειδικής διαπραγμάτευσης που έχει αναλάβει στην αγορά παραγώγων σε Συμβόλαια Μελλοντικής Εκπλήρωσης (ΣΜΕ) με υποκείμενο τίτλο την μετοχή της εταιρίας (σύμβολο μετοχής: ΕΧΑΕ). Η γνωστοποίηση εκ μέρους της Eurobank Equities Α.Ε.Π.Ε.Υ. προς την εταιρεία και ακολούθως από την εταιρεία προς τις αρχές της Κεφαλαιαγοράς, γίνεται επειδή ο κ. Κωνσταντίνος Βασιλείου είναι μη εκτελεστικό μέλος του Δ.Σ. της Eurobank Equities Α.Ε.Π.Ε.Υ., ενώ κατέχει ταυτόχρονα τη θέση του Μη Εκτελεστικού Μέλους του Δ.Σ. της ΑΤΗΧ (υπόχρεο πρόσωπο με βάση το Ν.3340/2005).

ΠΛΑΣΤΙΚΑ ΘΡΑΚΗΣ Α.Β.Ε.Ε.

Αγορά Ιδίων Μετοχών

Η εταιρεία Πλαστικά Θράκης Α.Β.Ε.Ε. ανακοινώνει ότι κατ' εφαρμογή του άρθρου 4 παρ. 4 του υπ' αριθμ. 2273/2003 Κανονισμού της Επιτροπής των Ευρωπαϊκών Κοινοτήτων και σε εκτέλεση της σχετικής απόφασης της Έκτακτης Γενικής Συνέλευσης των μετόχων της 29^{ης} Δεκεμβρίου 2014 προέβη στις 29 Φεβρουαρίου 2016 σε αγορά 2.624 ιδίων μετοχών, μέσω του μέλους του Χρηματιστηρίου Αθηνών Alpha Finance Α.Ε.Π.Ε.Υ. με μέση τιμή κτήσης Ευρώ 1,3659 ανά μετοχή. Η συνολική αξία της συναλλαγής ανήλθε σε Ευρώ 3.584,16.

Π. ΠΕΤΡΟΠΟΥΛΟΣ Α.Ε.Β.Ε.

Αγορά Ιδίων Μετοχών

Η Πέτρος Πετρόπουλος Α.Ε.Β.Ε. γνωστοποιεί στο επενδυτικό κοινό ότι σύμφωνα με το άρθρο 16 του ΚΝ 2190/20, όπως τροποποιήθηκε και ισχύει, και σύμφωνα με τους όρους του Κανονισμού 2273/2003 της Ευρωπαϊκής Επιτροπής και σε εκτέλεση της από 16/4/2014 απόφασης της Γενικής Συνέλευσης των Μετόχων της Εταιρίας και απόφασης του Διοικητικού Συμβουλίου με

ημερομηνία 9/7/2014, προέβη την 29/2/2016 σε αγορά 130 Ιδίων Μετοχών της Εταιρίας μέσω της Alpha Finance με τιμή κτήσης 3,5808 ευρώ ανά μετοχή και συνολική αξία 465,50 ευρώ.

ΙΟΝΙΚΗ ΞΕΝΟΔΟΧΕΙΑΚΗ Α.Ε.

Ανακοίνωση

Στο πλαίσιο της ορθής και έγκαιρης ενημέρωσης του επενδυτικού κοινού και σύμφωνα με το άρθρο 4.1.4.3.1 του Κανονισμού Χρηματιστηρίου Αθηνών, η ΙΟΝΙΚΗ ΞΕΝΟΔΟΧΕΙΑΚΑΙ ΕΠΙΧΕΙΡΗΣΕΙΣ Α.Ε. ανακοινώνει το Οικονομικό Ημερολόγιο έτους 2016:

- Ανακοίνωση (Δελτίο Τύπου) ετήσιων οικονομικών αποτελεσμάτων χρήσεως 2015 την Τρίτη 1 Μαρτίου 2016.
- Ανακοίνωση Ετήσιας Οικονομικής Εκθέσεως της χρήσεως 2015 και των Ετήσιων Συνοπτικών Οικονομικών Στοιχείων της χρήσεως 2015 την Τρίτη 1 Μαρτίου 2016 με ανάρτηση στην ιστοσελίδα του Χρηματιστηρίου Αθηνών καθώς και στην ιστοσελίδα της Εταιρίας (www.ionianhe.gr).

- Τακτική Γενική Συνέλευση των Μετόχων την Τρίτη 14 Ιουνίου 2016.

- Το Διοικητικό Συμβούλιο απεφάσισε τη μη διανομή μερίσματος για τη χρήση 2015.

Η ΙΟΝΙΚΗ ΞΕΝΟΔΟΧΕΙΑΚΑΙ ΕΠΙΧΕΙΡΗΣΕΙΣ ΑΕ διατηρεί το δικαίωμα να μεταβάλει τις παραπάνω ημερομηνίες, αφού ενημερώσει έγκαιρα το επενδυτικό κοινό με τροποποίηση του παρόντος.

ΓΕΝΙΚΕΣ ΣΥΝΕΛΕΥΣΕΙΣ

ΕΔΡΑΣΗ - Χ. ΨΑΛΛΙΔΑΣ Α.Τ.Ε.

Έκτακτη Γενική Συνέλευση των μετόχων της εταιρείας, η οποία θα συνέλθει την **11/03/2016**, ημέρα Παρασκευή και ώρα **15.00**, στην έδρα της Εταιρείας στο Κορωπί Αττικής, 47^ο χιλ. Αττικής Οδού, για συζήτηση και λήψη απόφασης στα παρακάτω θέματα της ημερήσιας διάταξης:

Θέμα 1ον: «Εκλογή Νέου Διοικητικού Συμβουλίου».

Θέμα 2ον: «Ενημέρωση των μετόχων επί διαφόρων θεμάτων».

Σε περίπτωση μη επίτευξης της απαιτούμενης εκ του νόμου απαρτίας, συγκαλείται Α' Επαναληπτική Έκτακτη Γενική Συνέλευση των μετόχων της εταιρείας, για την 23^η Μαρτίου 2016, ημέρα Τετάρτη και ώρα 15.00 στα ως άνω γραφεία της εταιρείας, χωρίς δημοσίευση νεότερης πρόσκλησης.

Περαιτέρω, με βάση τα άρθρα 26 παρ. 2β και 28 Α του Κ.Ν. 2190/20, ως τροποποιήθηκαν και προστέθηκαν, αντιστοίχως, με τα άρθρα 3 και 6 του ν. 3884/2010 και ισχύουν σήμερα, η Εταιρεία ενημερώνει τους μετόχους για τα ακόλουθα:

Δικαίωμα Συμμετοχής και Ψήφου στη Γενική Συνέλευση: Στη Γενική Συνέλευση δικαιούται να συμμετέχει και να ψηφίζει κάθε μέτοχος. Κάθε κοινή μετοχή της Εταιρείας παρέχει δικαίωμα μίας (1) ψήφου στη Γενική Συνέλευση. Στην Γενική Συνέλευση δικαιούται να συμμετέχει όποιος εμφανίζεται ως μέτοχος στα αρχεία του Συστήματος Άυλων Τίτλων, που διαχειρίζεται η «Ελληνικά Χρηματιστήρια Α.Ε.» (Ε.Χ.Α.Ε.), όπου τηρούνται οι κινητές αξίες (μετοχές) της Εταιρείας. Η απόδειξη της μετοχικής ιδιότητας γίνεται με την προσκόμιση σχετικής έγγραφης βεβαίωσης από την «Ελληνικά Χρηματιστήρια Α.Ε.» ή εναλλακτικά, με απευθείας ηλεκτρονική σύνδεση της Εταιρείας με τα αρχεία του εν λόγω φορέα. Η ιδιότητα του μετόχου πρέπει να υφίσταται κατά την έναρξη της πέμπτης (5ης) ημέρας πριν από την ημέρα συνεδρίασης της Γενικής Συνέλευσης της 11ης Μαρτίου 2016 (ημερομηνία καταγραφής), ήτοι κατά την έναρξη της 8ης Μαρτίου 2016 και η σχετική έγγραφη βεβαίωση ή ηλεκτρονική πιστοποίηση της μετοχικής τους ιδιότητας πρέπει να περιέλθει στην Εταιρεία, το αργότερο μέχρι την τρίτη (3^η) ημέρα πριν από την συνεδρίαση της Γενικής Συνέλευσης, ήτοι έως και την 8^η Μαρτίου 2016. Σε περίπτωση σύγκλησης της Α' Επαναληπτικής Έκτακτης Γενικής Συνέλευσης, η ιδιότητα του μετόχου πρέπει να υφίσταται κατά την έναρξη της τέταρτης (4^{ης}) ημέρας πριν από την ημέρα Συνέλευσης της 23ης Μαρτίου 2016 (ημερομηνία καταγραφής), ήτοι κατά την έναρξη της 19^{ης} Μαρτίου 2016 και η σχετική έγγραφη βεβαίωση ή ηλεκτρονική πιστοποίηση της μετοχικής τους ιδιότητας πρέπει να περιέλθει στην Εταιρεία, το αργότερο μέχρι την τρίτη (3^η) ημέρα πριν από την συνεδρίαση της Γενικής Συνέλευσης, ήτοι έως και την 20^η Μαρτίου 2016. Έναντι της Εταιρείας θεωρείται ότι έχει δικαίωμα συμμετοχής και ψήφου στην Γενική Συνέλευση μόνον όποιος φέρει την ιδιότητα του μετόχου κατά την ημερομηνία καταγραφής. Σε περίπτωση μη συμμόρφωσης προς τις άνω διατάξεις του άρθρου 28α' του Κ.Ν. 2190/1920, ο εν λόγω μέτοχος μετέχει στη Γενική Συνέλευση μόνο μετά από άδειά της. Σημειώνεται ότι η άσκηση των εν λόγω δικαιωμάτων συμμετοχής και ψήφου δεν προϋποθέτει τη δέσμευση των μετοχών του δικαιούχου ούτε την τήρηση άλλης ανάλογης διαδικασίας, η οποία περιορίζει τη δυνατότητα πώλησης και μεταβίβασης αυτών κατά το χρονικό διάστημα που μεσολαβεί ανάμεσα στην Ημερομηνία Καταγραφής και στην ημερομηνία συνεδρίασης της Γενικής Συνέλευσης. Διαθέσιμες πληροφορίες και έγγραφα: Οι πληροφορίες και τα έγγραφα που προβλέπονται στο άρθρο 27 παρ. 3 του Κ.Ν. 2190/1920, συμπεριλαμβανομένου του πλήρους κειμένου της πρόσκλησης για σύγκληση της Γενικής Συνέλευσης, όπου παρατίθενται αναλυτικά (α) τα Δικαιώματα Συμμετοχής στην Έκτακτη Γενική Συνέλευση των μετόχων της εταιρείας της 11^{ης} Μαρτίου 2016, καθώς και στις τυχόν επαναληπτικές αυτής (β) η Διαδικασία για την Άσκηση του Δικαιώματος Ψήφου μέσω Αντιπροσώπου και (γ) τα Δικαιώματα Μειοψηφίας, του εντύπου διορισμού αντιπροσώπου και των σχεδίων απόφασης για τα θέματα της ημερήσιας διάταξης, θα διατίθενται σε έγχαρτη μορφή στα γραφεία της έδρας της Εταιρείας στο Κορωπί Αττικής, 47^ο χιλ. Αττικής Οδού (τμήμα μετόχων της Εταιρείας υπεύθυνος Βασίλειος Ραγκαβάς) και σε ηλεκτρονική μορφή στο διαδίκτυο, με ανάρτησή τους στην ιστοσελίδα της Εταιρείας www.edrasis.gr.

Γ.Ε. ΔΗΜΗΤΡΙΟΥ Α.Ε.Ε.

Έκτακτη Γενική Συνέλευση την δεκάτη πέμπτη (15η) Μαρτίου 2016, ημέρα Τρίτη και ώρα **16:30**, στην έδρα της Εταιρείας στο Δήμο Αιγάλεω Αττικής και στα επί της οδού Κηφισού, αριθμ. 6 γραφεία της Εταιρείας, προς συζήτηση και λήψη αποφάσεων επί των εξής θεμάτων ημερήσιας διάταξης: ΘΕΜΑΤΑ ΗΜΕΡΗΣΙΑΣ ΔΙΑΤΑΞΗΣ: 1) Έκδοση κοινού έγχαρτου ομολογιακού δανείου ποσού ευρώ εννιακοσίων τριάντα χιλιάδων (€ 930.000,00) εξασφαλισμένου με ενοχικές ασφάλειες, σύμφωνα με τις διατάξεις του Ν. 3156/2003, έως τις 30/04/2016, και 2) Εξουσιοδότηση προς το Διοικητικό Συμβούλιο της Εταιρείας για τον καθορισμό των ειδικότερων όρων του ανωτέρω ομολογιακού δανείου. Σε περίπτωση που δεν επιτευχθεί απαρτία για το σύνολο ή για ορισμένα θέματα της ημερήσιας διάταξης, οι κ.κ. Μέτοχοι της Εταιρείας καλούνται σε: Α' Επαναληπτική Έκτακτη Γενική Συνέλευση στον ίδιο χώρο την 28/03/2016, ημέρα Δευτέρα και ώρα 16:00. Σε περίπτωση μη επιτεύξεως και πάλι της προβλεπόμενης απαρτίας από το Νόμο και το Καταστατικό, για το σύνολο ή για ορισμένα θέματα της ημερήσιας διάταξης, οι μέτοχοι καλούνται σε Β' Επαναληπτική Έκτακτη Γενική Συνέλευση την

08/04/2016, ημέρα Παρασκευή και ώρα 16:00 στον ίδιο χώρο. Σύμφωνα με τον Κ.Ν. 2190/1920, ως τροποποιήθηκε και ισχύει, η Εταιρεία ενημερώνει τους μετόχους για τα ακόλουθα: Ημερομηνία Καταγραφής Έκτακτης Γενικής Συνέλευσης και Επαναληπτικών Γενικών Συνελεύσεων. Για τη συμμετοχή στην Έκτακτη Γενική Συνέλευση η ιδιότητα του μετόχου πρέπει να υφίσταται κατά την έναρξη της πέμπτης ημέρας πριν από την ημέρα συνεδρίασης της Γενικής Συνέλευσης της 15ης Μαρτίου 2016, ήτοι την 10^η Μαρτίου 2016. Για τη συμμετοχή στην Α' Επαναληπτική Έκτακτη Γενική Συνέλευση η ιδιότητα του μετόχου πρέπει να υφίσταται κατά την έναρξη της τέταρτης ημέρας πριν από την ημέρα συνεδρίασης της Γενικής Συνέλευσης της 28ης Μαρτίου 2016, ήτοι την 24^η Μαρτίου 2016. Αντίστοιχα για τη συμμετοχή στην Β' Επαναληπτική Έκτακτη Γενική Συνέλευση, η ιδιότητα του μετόχου πρέπει να υφίσταται κατά την έναρξη της τέταρτης ημέρας πριν από την ημέρα συνεδρίασης της Γενικής Συνέλευσης της 8ης Απριλίου 2016, ήτοι την 4η Απριλίου 2016. Έναντι της Εταιρείας θεωρείται ότι έχει δικαίωμα συμμετοχής και ψήφου στη Γενική Συνέλευση μόνον όποιος φέρει την ιδιότητα του μετόχου κατά την αντίστοιχη Ημερομηνία Καταγραφής. Σε περίπτωση μη συμμόρφωσης προς τις διατάξεις του άρθρου 28α του Κ.Ν. 2190/1920, ο εν λόγω μέτοχος μετέχει στη Γενική Συνέλευση μόνο μετά από άδεια της. Η άσκηση των εν λόγω δικαιωμάτων δεν προϋποθέτει τη δέσμευση των μετοχών του δικαιούχου ούτε την τήρηση άλλης ανάλογης διαδικασίας, η οποία περιορίζει τη δυνατότητα πώλησης και μεταβίβασης αυτών κατά το χρονικό διάστημα που μεσολαβεί ανάμεσα στην Ημερομηνία Καταγραφής και στη Γενική Συνέλευση. Κάθε μετοχή έχει δικαίωμα μίας ψήφου. Για την απόδειξη της μετοχικής ιδιότητας κάθε μέτοχος πρέπει να προσκομίσει στην Εταιρεία σχετική έγγραφη βεβαίωση της Ε.Χ.Α.Ε. το αργότερο την τρίτη ημέρα πριν από τη συνεδρίαση της Γενικής Συνέλευσης ή της τυχόν επαναληπτικής αυτής. Εναλλακτικά, η απόδειξη της μετοχικής ιδιότητας μπορεί να γίνει με απευθείας ηλεκτρονική σύνδεση της Εταιρείας με τα αρχεία του ως άνω φορέα. Διαδικασία άσκησης δικαιώματος ψήφου μέσω αντιπροσώπου. Ο μέτοχος συμμετέχει στη Γενική Συνέλευση και ψηφίζει είτε αυτοπροσώπως είτε μέσω αντιπροσώπων. Αντιπρόσωπος που ενεργεί για περισσότερους μετόχους μπορεί να ψηφίζει διαφορετικά για κάθε μέτοχο. Ο διορισμός και η ανάκληση αντιπροσώπου για τη συμμετοχή στη Γενική Συνέλευση γίνεται εγγράφως και κοινοποιείται στην Εταιρεία με κατάθεση του σχετικού εγγράφου στα γραφεία της Εταιρείας (οδός Κηφισού, αριθμ. 6 στο Αιγάλεω Αττικής, υπόψη Τμήματος Εξυπηρέτησης Μετόχων) ή ταχυδρομικώς τουλάχιστον τρεις (3) ημέρες πριν από την ημερομηνία της Γενικής Συνέλευσης ή της τυχόν επαναληπτικής αυτής. Κάθε μέτοχος μπορεί να διορίζει μέχρι τρεις (3) αντιπροσώπους. Ωστόσο, αν ο μέτοχος κατέχει μετοχές της Εταιρείας, οι οποίες εμφανίζονται σε περισσότερους του ενός λογαριασμού αξιών, ο περιορισμός αυτός δεν εμποδίζει το μέτοχο να ορίζει διαφορετικούς αντιπροσώπους για τις μετοχές που εμφανίζονται στον κάθε λογαριασμό αξιών σε σχέση με ορισμένη Γενική Συνέλευση. Η Εταιρεία έχει καταστήσει διαθέσιμο στην ιστοσελίδα της (www.gedsa.gr) το έντυπο που χρησιμοποιεί για το διορισμό αντιπροσώπου. Ο δικαιούχος καλείται να μεριμνά για την επιβεβαίωση της επιτυχούς αποστολής του εντύπου διορισμού αντιπροσώπου και της παραλαβής του από την Εταιρεία, καλώντας στο τηλέφωνο: 210 5386400. Ελλείψει σχετικής καταστατικής πρόβλεψης η Εταιρεία δε δέχεται ηλεκτρονικές κοινοποιήσεις διορισμού και ανάκλησης αντιπροσώπων. Ο αντιπρόσωπος μετόχου υποχρεούται να γνωστοποιεί στην Εταιρεία, πριν από την έναρξη της συνεδρίασης της Γενικής Συνέλευσης, κάθε συγκεκριμένο γεγονός, το οποίο μπορεί να είναι χρήσιμο στους μετόχους για την αξιολόγηση του κινδύνου να εξυπηρετήσει ο αντιπρόσωπος άλλα συμφέροντα πλην των συμφερόντων του μετόχου. Κατά την έννοια της παρούσας παραγράφου, μπορεί να προκύπτει σύγκρουση συμφερόντων ιδίως όταν ο αντιπρόσωπος: α) είναι μέτοχος που ασκεί τον έλεγχο της Εταιρείας ή είναι άλλο νομικό πρόσωπο ή οντότητα η οποία ελέγχεται από το μέτοχο αυτόν, β) είναι μέλος του διοικητικού συμβουλίου ή της εν γένει διοίκησης της Εταιρείας ή μετόχου που ασκεί τον έλεγχο της Εταιρείας, ή άλλο νομικού προσώπου ή οντότητας που ελέγχεται από μέτοχο ο οποίος ασκεί τον έλεγχο της Εταιρείας, γ) είναι υπάλληλος ή ορκωτός ελεγκτής της Εταιρείας ή μετόχου που ασκεί τον έλεγχο της Εταιρείας, ή άλλο νομικού προσώπου ή οντότητας που ελέγχεται από μέτοχο, ο οποίος ασκεί τον έλεγχο της Εταιρείας, δ) είναι σύζυγος ή συγγενής πρώτου βαθμού με ένα από τα φυσικά πρόσωπα που αναφέρονται στις περιπτώσεις (α) έως (γ). Διαδικασία για άσκηση του δικαιώματος ψήφου με αλληλογραφία. Το Καταστατικό της Εταιρείας προβλέπει τη δυνατότητα εξ αποστάσεως συμμετοχής των μετόχων στην ψηφοφορία. Οι μέτοχοι που ψηφίζουν δι' αλληλογραφίας υπολογίζονται για το σχηματισμό της απαρτίας και της πλειοψηφίας, εφόσον τα σχετικά ψηφοδέλτια έχουν παραληφθεί από την εταιρεία το αργότερο μέχρι την έναρξη συνεδρίασης της Γενικής Συνέλευσης. Δικαιώματα των μετόχων μειοψηφίας: (α) Με αίτηση μετόχων που εκπροσωπούν το ένα εικοστό (1/20) του καταβεβλημένου μετοχικού κεφαλαίου, το διοικητικό συμβούλιο της Εταιρείας υποχρεούται να εγγράψει στην ημερήσια διάταξη της Γενικής Συνέλευσης πρόσθετα θέματα, εάν η σχετική αίτηση περιέλθει στο διοικητικό συμβούλιο δεκαπέντε (15) τουλάχιστον ημέρες πριν από τη Γενική Συνέλευση. Τα πρόσθετα θέματα πρέπει να δημοσιεύονται ή να γνωστοποιούνται με ευθύνη του διοικητικού συμβουλίου, επτά (7) τουλάχιστον ημέρες πριν από τη γενική συνέλευση. Η αίτηση για την εγγραφή πρόσθετων θεμάτων στην ημερήσια διάταξη συνοδεύεται από αιτιολόγηση ή από σχέδιο απόφασης προς έγκριση στη Γενική Συνέλευση και η αναθεωρημένη ημερήσια διάταξη δημοσιοποιείται με τον ίδιο τρόπο όπως η προηγούμενη ημερήσια διάταξη, δεκατρείς (13) ημέρες πριν από την ημερομηνία της Γενικής Συνέλευσης και ταυτόχρονα τίθεται στη διάθεση των μετόχων στην ιστοσελίδα της Εταιρείας, μαζί με την αιτιολόγηση ή το σχέδιο απόφασης που έχει υποβληθεί από τους μετόχους κατά τα προβλεπόμενα στο άρθρο 27 παρ. 3 του Κ.Ν. 2190/1920. (β) Με αίτηση μετόχων που εκπροσωπούν το ένα εικοστό (1/20) του καταβεβλημένου μετοχικού κεφαλαίου, το διοικητικό συμβούλιο θέτει στη διάθεση των μετόχων κατά τα οριζόμενα στο άρθρο 27 παρ. 3 του Κ.Ν. 2190/1920, έξι (6) τουλάχιστον ημέρες πριν από την ημερομηνία της Γενικής Συνέλευσης, σχέδια αποφάσεων για θέματα που έχουν περιληφθεί στην αρχική ή την αναθεωρημένη ημερήσια διάταξη, αν η σχετική αίτηση περιέλθει στο διοικητικό συμβούλιο επτά (7) τουλάχιστον ημέρες πριν από την ημερομηνία της Γενικής Συνέλευσης. (γ) Με αίτηση μετόχου ή μετόχων που εκπροσωπούν το ένα εικοστό (1/20) του καταβεβλημένου μετοχικού κεφαλαίου, ο πρόεδρος της συνέλευσης υποχρεούται να αναβάλει μια μόνο φορά τη λήψη αποφάσεων από τη Γενική Συνέλευση, για όλα ή ορισμένα θέματα, ορίζοντας ημέρα συνέχισης της συνεδρίασης, αυτή που ορίζεται στην αίτηση των μετόχων, η οποία όμως δε μπορεί να απέχει περισσότερο από τριάντα (30) ημέρες από τη χρονολογία της αναβολής. Η μετά από αναβολή Γενική Συνέλευση αποτελεί συνέχιση της προηγούμενης και δεν απαιτείται η επανάληψη των διατυπώσεων δημοσίευσης της πρόσκλησης των μετόχων, σε αυτήν μπορούν να μετέχουν και νέοι μέτοχοι, με την τήρηση των διατάξεων των άρθρων 27 παράγραφος 2, 28 και 28α. (δ) Μετά από αίτηση οποιουδήποτε μετόχου που υποβάλλεται στην Εταιρεία πέντε (5) τουλάχιστον πλήρεις ημέρες πριν από τη Γενική Συνέλευση, το διοικητικό συμβούλιο υποχρεούται να παρέχει στη Γενική Συνέλευση τις αιτούμενες συγκεκριμένες πληροφορίες για τις υποθέσεις της Εταιρείας, στο μέτρο που αυτές είναι χρήσιμες για την πραγματική εκτίμηση των θεμάτων της ημερήσιας διάταξης. Το διοικητικό συμβούλιο μπορεί να αρνηθεί την παροχή των πληροφοριών για αποχρώντα ουσιώδη λόγο, ο οποίος αναγράφεται στα πρακτικά. Το διοικητικό συμβούλιο μπορεί να απαντήσει ενιαία σε αιτήσεις μετόχων με το ίδιο περιεχόμενο. Υποχρέωση παροχής πληροφοριών δεν υφίσταται όταν οι σχετικές πληροφορίες διατίθενται ήδη στην ιστοσελίδα της Εταιρείας, ιδίως με τη μορφή ερωτήσεων και απαντήσεων. (ε) Μετά από αίτηση μετόχων που εκπροσωπούν το ένα πέμπτο (1/5) του καταβεβλημένου μετοχικού κεφαλαίου η οποία υποβάλλεται στην Εταιρεία πέντε (5) τουλάχιστον πλήρεις ημέρες πριν από τη Γενική Συνέλευση, το διοικητικό συμβούλιο υποχρεούται να παρέχει στη Γενική Συνέλευση πληροφορίες για την πορεία των εταιρικών υποθέσεων και την

περιοριστική κατάσταση της Εταιρείας. Το διοικητικό συμβούλιο μπορεί να αρνηθεί την παροχή των πληροφοριών για αποχρώντα ουσιαστική λόγο, ο οποίος αναγράφεται στα πρακτικά. (στ) Με αίτηση μετόχων που εκπροσωπούν το ένα εικοστό (1/20) του καταβεβλημένου μετοχικού κεφαλαίου, η λήψη αποφάσεως επί τινός θέματος της ημερήσιας διάταξης της Γενικής Συνέλευσης, ενεργείται δια ονομαστικής κλήσεως. Αντίστοιχες προθεσμίες για τυχόν άσκηση δικαιωμάτων μειοψηφίας των μετόχων ισχύουν και σε περίπτωση Επαναληπτικών Γενικών Συνελεύσεων. Σε όλες τις ανωτέρω αναφερόμενες περιπτώσεις οι αιτούντες μέτοχοι οφείλουν να αποδεικνύουν τη μετοχική τους ιδιότητα και τον αριθμό των μετοχών που κατέχουν κατά την άσκηση του σχετικού δικαιώματος. Τέτοια απόδειξη αποτελεί και η προσκόμιση βεβαίωσης από τον φορέα στον οποίο τηρούνται οι οικείες κινητές αξίες ή η πιστοποίηση της μετοχικής ιδιότητας με απευθείας ηλεκτρονική σύνδεση φορέα και Εταιρείας. Διαθέσιμα έγγραφα και πληροφορίες - Οι ενδιαφερόμενοι μέτοχοι δύνανται να λαμβάνουν αντίγραφα των εγγράφων και σχεδίων αποφάσεων της παρ. 3 του άρθρου 27 του Κ.Ν. 2190/1920, όπως ισχύει, προσερχόμενοι στα γραφεία της έδρας της Εταιρείας (οδός Κηφισού, αριθμ. 6, Αιγάλεω) ή επικοινωνώντας με το Τμήμα Εξυπηρέτησης Μετόχων στο τηλέφωνο 210 5386400. Τα ως άνω έγγραφα και οι πληροφορίες της παρ. 3 του άρθρου 27 του Κ.Ν. 2190/1920, όπως ισχύει, είναι επίσης διαθέσιμες στην ιστοσελίδα της Εταιρείας www.gedsa.gr.

GRIVALIA PROPERTIES Α.Ε.Ε.Α.Π.

Τακτική Γενική Συνέλευση, την **16/03/2016**, ημέρα Τετάρτη και **ώρα 12:00 μμ.** στην Αθήνα, στο «Μέγαρο Ιδρύματος Μποδοσάκη» (αίθουσα «Ιωάννης Σ. Λάτσης»), Λεωφ. Αμαλίας 20. Τα θέματα της ημερήσιας διάταξης είναι τα εξής:

1. Έγκριση Ετήσιων Οικονομικών Καταστάσεων χρήσης 2015, εκθέσεων του Διοικητικού Συμβουλίου και των Ελεγκτών και διανομή κερδών χρήσης 2015.
2. Απαλλαγή των μελών του Διοικητικού Συμβουλίου και των ελεγκτών από κάθε ευθύνη αποζημίωσης για τη χρήση 2015.
3. Εκλογή εταιρείας ορκωτών ελεγκτών – λογιστών για τη χρήση 2016 και καθορισμός της αμοιβής της.
4. Ορισμός εκπληκτών για τη χρήση 2016 και καθορισμός της αμοιβής τους.
5. Έγκριση συμβάσεων και αμοιβών κατά τα άρθρα 23α και 24 του κ.ν. 2190/1920-Προέγκριση αμοιβών για τη χρήση 2016.
6. Επανεκλογή του παρόντος Διοικητικού Συμβουλίου, καθορισμός των ανεξάρτητων μη εκτελεστικών μελών του και επικύρωση εκλογής του κ. Απόστολου Καζάκου ως μέλους του παρόντος Διοικητικού Συμβουλίου σε αντικατάσταση παραιτηθέντος.
7. Ορισμός μελών της Επιτροπής Ελέγχου.
8. Λοιπές ανακοινώσεις.

Σύμφωνα με το άρθρο 26 παρ. 2β και 28α του κ.ν. 2190/1920, η Εταιρεία ενημερώνει τους μετόχους για τα ακόλουθα:

ΔΙΚΑΙΩΜΑ ΣΥΜΜΕΤΟΧΗΣ ΚΑΙ ΨΗΦΟΥ ΣΤΗ ΓΕΝΙΚΗ ΣΥΝΕΛΕΥΣΗ - Στη Γενική Συνέλευση της 16ης Μαρτίου 2016 δικαιούται να συμμετέχει και να ψηφίζει όποιος εμφανίζεται ως μέτοχος κοινών μετοχών της Εταιρείας στα αρχεία του Συστήματος Άυλων Τίτλων (Σ.Α.Τ.) που διαχειρίζεται η «Ελληνικό Κεντρικό Αποθετήριο Τίτλων Ανώνυμη Εταιρεία» (ΕΛ.Κ.Α.Τ.), κατά την Παρασκευή 11 Μαρτίου 2016 («Ημερομηνία Καταγραφής»), δηλαδή κατά την έναρξη της πέμπτης (5ης) ημέρας πριν από την ημέρα συνεδρίασης της Γενικής Συνέλευσης. Η μετοχική ιδιότητα πιστοποιείται ηλεκτρονικά από την ΕΛ.Κ.Α.Τ με απευθείας ηλεκτρονική σύνδεση της Εταιρείας με τα αρχεία του Σ.Α.Τ.. Συνεπώς για να συμμετάσχει και να ψηφίσει στην Γενική Συνέλευση ο μέτοχος δεν απαιτείται να προσκομίσει σχετική έγγραφη βεβαίωση της ΕΛ.Κ.Α.Τ. Έναντι της Εταιρείας θεωρείται ότι δικαίωμα συμμετοχής και ψήφου στην Γενική Συνέλευση έχει μόνο όποιος φέρει την ιδιότητα του μετόχου κατά την αντίστοιχη Ημερομηνία Καταγραφής. Η άσκηση των εν λόγω δικαιωμάτων δεν προϋποθέτει τη δέσμευση των μετοχών του δικαιούχου ούτε την τήρηση άλλης ανάλογης διαδικασίας, η οποία περιορίζει την δυνατότητα πώλησης και μεταβίβασης αυτών κατά το χρονικό διάστημα που μεσολαβεί ανάμεσα στην Ημερομηνία Καταγραφής και στη Γενική Συνέλευση. Κάθε κοινή μετοχή δίνει δικαίωμα μίας ψήφου. **ΔΙΑΔΙΚΑΣΙΑ ΣΥΜΜΕΤΟΧΗΣ ΚΑΙ ΨΗΦΟΥ ΜΕΣΩ ΑΝΤΙΠΡΟΣΩΠΟΥ** - Ο μέτοχος συμμετέχει στην Γενική Συνέλευση και ψηφίζει είτε αυτοπροσώπως είτε μέσω αντιπροσώπων. Κάθε μέτοχος μπορεί να διορίζει μέχρι τρεις (3) αντιπροσώπους και τα νομικά πρόσωπα/μέτοχοι μπορούν να ορίσουν ως εκπροσώπους τους μέχρι τρία (3) φυσικά πρόσωπα. Σε περίπτωση που μέτοχος κατέχει μετοχές της Εταιρείας, οι οποίες εμφανίζονται σε περισσότερους του ενός λογαριασμούς αξιών, αυτός μπορεί να ορίσει διαφορετικούς αντιπροσώπους για τις μετοχές που εμφανίζονται στον κάθε λογαριασμό αξιών. Αντιπρόσωπος που ενεργεί για περισσότερους μετόχους μπορεί να ψηφίζει διαφορετικά για κάθε μέτοχο. Το καταστατικό της Εταιρείας δεν προβλέπει την δυνατότητα συμμετοχής των μετόχων στη Γενική Συνέλευση με ηλεκτρονικά μέσα, χωρίς την φυσική παρουσία τους στον τόπο διεξαγωγής της, ούτε τη δυνατότητα ψήφου εξ αποστάσεως είτε με ηλεκτρονικά μέσα είτε δι' αλληλογραφίας, καθώς και τη δυνατότητα διορισμού και ανάκλησης αντιπροσώπου με ηλεκτρονικά μέσα. Έντυπο πληρεξουσιότητας για τον διορισμό αντιπροσώπου θα είναι διαθέσιμο στους μετόχους α) σε έντυπη μορφή στην Διεύθυνση Διαχείρισης Δεδομένων Μετόχων και Επενδυτών της Τράπεζας Eurobank Ergasias Α.Ε., Πεσμαζόγλου 2-6, 10175, Αθήνα (τηλ. 210 – 3704717) και β) σε ηλεκτρονική μορφή στην ιστοσελίδα της Εταιρείας (www.grivalia.com). Το ανωτέρω έντυπο πρέπει να κατατεθεί συμπληρωμένο και υπογεγραμμένο στην Εταιρεία στην προαναφερόμενη υπό στοιχείο α) διεύθυνση, τουλάχιστον τρεις (3) ημέρες πριν από την ημερομηνία της Γενικής Συνέλευσης. Ο αντιπρόσωπος υποχρεούται να γνωστοποιεί στην Εταιρεία, πριν από την έναρξη της συνεδρίασης της Γενικής Συνέλευσης κάθε συγκεκριμένο γεγονός, το οποίο μπορεί να είναι χρήσιμο στους μετόχους για την αξιολόγηση του κινδύνου να εξυπηρετήσει ο αντιπρόσωπος άλλα συμφέροντα πλην των συμφερόντων του μετόχου. Σύγκρουση συμφερόντων είναι δυνατόν να προκύπτει ιδίως όταν ο αντιπρόσωπος είναι:

- α) μέτοχος που ασκεί τον έλεγχο της Εταιρείας ή άλλο νομικό πρόσωπο ή οντότητα που ελέγχεται από τον μέτοχο αυτόν.
- β) μέλος του Διοικητικού Συμβουλίου ή της εν γένει διοίκησης της Εταιρείας ή μετόχου που ασκεί τον έλεγχο της Εταιρείας ή άλλο νομικό πρόσωπο ή οντότητα που ελέγχεται από μέτοχο ο οποίος ασκεί τον έλεγχο της Εταιρείας.
- γ) υπάλληλος ή ορκωτός ελεγκτής της Εταιρείας ή μετόχου που ασκεί τον έλεγχό της ή άλλο νομικό πρόσωπο ή οντότητα που ελέγχεται από μέτοχο ο οποίος ασκεί τον έλεγχο της Εταιρείας.
- δ) σύζυγος ή συγγενής πρώτου βαθμού με ένα από τα φυσικά πρόσωπα που αναφέρονται στις περιπτώσεις α έως γ.

ΔΙΚΑΙΩΜΑΤΑ ΜΕΙΟΨΗΦΙΑΣ ΤΩΝ ΜΕΤΟΧΩΝ - 1. Μέτοχοι που εκπροσωπούν το ένα εικοστό (1/20) του καταβεβλημένου μετοχικού κεφαλαίου της Εταιρείας μπορούν να ζητήσουν:

- α) την εγγραφή στην ημερήσια διάταξη της Γενικής Συνέλευσης πρόσθετων θεμάτων, με αίτησή τους που πρέπει να περιέλθει στο Δ.Σ. έως την Τρίτη 1 Μαρτίου 2016, η οποία θα συνοδεύεται από αιτιολόγηση ή από σχέδιο απόφασης προς έγκριση στην Γενική Συνέλευση.
- β) να τεθούν στην διάθεση των μετόχων έως την Πέμπτη 10 Μαρτίου 2016, σχέδια αποφάσεων για θέματα που έχουν περιληφθεί στην αρχική ή τυχόν αναθεωρημένη ημερήσια διάταξη, με αίτησή τους που πρέπει να περιέλθει στο Διοικητικό Συμβούλιο έως την Τετάρτη 9 Μαρτίου 2016.

2. Οποιοσδήποτε μέτοχος μπορεί να ζητήσει, με αίτησή του που υποβάλλεται στην Εταιρεία έως την Παρασκευή 11 Μαρτίου 2016, την παροχή στην Γενική Συνέλευση συγκεκριμένων πληροφοριών για τις υποθέσεις της Εταιρείας, στο μέτρο που αυτές είναι χρήσιμες για την πραγματική εκτίμηση των θεμάτων της ημερήσιας διάταξης.

3. Μέτοχοι που εκπροσωπούν το ένα πέμπτο (1/5) του καταβεβλημένου μετοχικού κεφαλαίου της Εταιρείας δικαιούνται να ζητήσουν με αίτησή τους που υποβάλλεται στην Εταιρεία έως την Παρασκευή 11 Μαρτίου 2016, την παροχή στη Γενική Συνέλευση πληροφοριών για την πορεία των εταιρικών υποθέσεων και την περιουσιακή κατάσταση της Εταιρείας.

Λεπτομερέστερες πληροφορίες σχετικά με τα ανωτέρω δικαιώματα μειοψηφίας και τους όρους άσκησής τους είναι διαθέσιμες στην ιστοσελίδα της Εταιρείας (www.grivalia.com).

ΔΙΑΘΕΣΙΜΑ ΕΓΓΡΑΦΑ ΚΑΙ ΠΛΗΡΟΦΟΡΙΕΣ - Το πλήρες κείμενο των εγγράφων που πρόκειται να υποβληθούν στην Γενική Συνέλευση και των σχεδίων απόφασης για κάθε θέμα της ημερήσιας διάταξης είναι διαθέσιμο σε έντυπη μορφή στην Διεύθυνση Διαχείρισης Δεδομένων Μετόχων και Επενδυτών της Τράπεζας Eurobank Ergasias A.E., Πεσμαζόγλου 2-6, 10175, Αθήνα (τηλ. 210 – 3704717), από όπου οι μέτοχοι μπορούν να λαμβάνουν αντίγραφα. Όλα τα ανωτέρω έγγραφα, η παρούσα Πρόσκληση, ο συνολικός αριθμός των υφισταμένων σήμερα μετοχών και δικαιωμάτων ψήφου, τα έντυπα για την ψήφο μέσω αντιπροσώπου, η αναλυτική επεξήγηση των θεμάτων της ημερήσιας διάταξης και τα σχέδια αποφάσεων της Γενικής Συνέλευσης είναι διαθέσιμα σε ηλεκτρονική μορφή στην ιστοσελίδα της Εταιρείας (www.grivalia.com).

TRASTOR A.E.E.A.Π.

Τακτική Γενική Συνέλευση την **21/03/2016** ημέρα Δευτέρα και **ώρα 11:00**, στην Αθήνα, στην οδό Πανεπιστημίου αρ. 18, στον 8ο όροφο. Σε περίπτωση μη επίτευξης της απαιτούμενης απαρτίας για τα θέματα της ημερήσιας διάταξης, καλούνται οι κ.κ. Μέτοχοι σε Α Επαναληπτική Γενική Συνέλευση την 1η Απριλίου 2016, ημέρα Παρασκευή και ώρα 11:00, στην Αθήνα, στην οδό Πανεπιστημίου αρ. 18, στον 8ο όροφο. Τα θέματα της ημερήσιας διάταξης είναι τα ακόλουθα:

1. Έγκριση της Ετήσιας Οικονομικής Έκθεσης επί των Ενοποιημένων Οικονομικών Καταστάσεων της Εταιρείας και του Ομίλου της εταιρικής χρήσης 2015 (01.01.2015 έως 31.12.2015, μετά των Ετησίων Οικονομικών Καταστάσεων (εταιρικών και ενοποιημένων) της εν λόγω Εταιρικής Χρήσης (01.01.2015 έως 31.12.2015 καθώς και των σχετικών Ετησίων Εκθέσεων του Διοικητικού Συμβουλίου και του Ορκωτού Ελεγκτή - Λογιστή.
2. Έγκριση περί μη διανομής μερίσματος για την εταιρική χρήση 2015.
3. Απαλλαγή των μελών του Διοικητικού Συμβουλίου και του Ορκωτού Ελεγκτή - Λογιστή από κάθε ευθύνη για την δραστηριότητά τους, κατά την εταιρική χρήση, που έληξε την 31.12.2015 (01.01.2015 έως 31.12.2015).
4. Εκλογή ενός τακτικού και ενός αναπληρωματικού Ορκωτού Ελεγκτή-Λογιστή για τον φορολογικό έλεγχο για την χρήση 2016 και τον έλεγχο της χρήσης 2016 των Ετήσιων και Εξαμηνιαίων Οικονομικών καταστάσεων (εταιρικών και ενοποιημένων), και καθορισμός της αμοιβής τους.
5. Εκλογή Ορκωτού Εκτιμητή κατ' άρθρο 22 παρ. 7 του ν. 2778/1999.
6. Έγκριση καταβολής αμοιβών και αποζημιώσεων στα μέλη του Διοικητικού Συμβουλίου για την Εταιρική Χρήση 2015 και προέγκριση αυτών για την Εταιρική Χρήση 2016.
7. Χορήγηση άδειας σύμφωνα με το άρθρο 23 του κ.ν. 2190/1920 στα μέλη του Διοικητικού Συμβουλίου και σε Διευθυντές να μετέχουν σε Διοικητικά Συμβούλια ή/και στη διοίκηση άλλων Εταιρειών.
8. Έγκριση συμβάσεων μεταξύ της εταιρείας και προσώπων του άρθρου 23α παρ. 5 του κ.ν. 2190/1920.
9. Άλλα θέματα και ανακοινώσεις

Στη Συνέλευση αυτή έχουν δικαίωμα να λάβουν μέρος και να ψηφίσουν Μέτοχοι οι οποίοι θα είναι εγγεγραμμένοι κατά την έναρξη της 16.03.2016 στο αρχείο μετόχων της Εταιρείας που τηρείται ηλεκτρονικά στην εταιρία «Ελληνικό Κεντρικό Αποθετήριο Τίτλων» (ΕΛΚΑΤ), χωρίς να απαιτείται δέσμευση των μετόχων τους. Σε περίπτωση μη επίτευξης απαρτίας κατά την ανωτέρω αρχική συνεδρίαση, στην Α Επαναληπτική Γενική Συνέλευση θα έχουν δικαίωμα να λάβουν μέρος και να ψηφίσουν Μέτοχοι οι οποίοι θα είναι εγγεγραμμένοι στο ανωτέρω αρχείο κατά την έναρξη της 28.03.2016. Οι Μέτοχοι που επιθυμούν να συμμετάσχουν στη Γενική Συνέλευση μέσω πληρεξουσίου οφείλουν να καταθέσουν τη σχετική εξουσιοδότηση αντιπροσώπησης, που είναι διαθέσιμη στα γραφεία της έδρας της Εταιρείας, οδός Σταδίου αρ. 10, 4ος όροφος, στην ιστοσελίδα <http://www.trastor-reic.gr> και στο Μετοχολόγιο, Πανεπιστημίου 25-29, Αθήνα 105 64 (2ος όροφος), το αργότερο την τρίτη ημέρα πριν από τη συνεδρίαση της κάθε Γενικής Συνέλευσης. Σε σχέση με την ανωτέρω Γενική Συνέλευση οι Μέτοχοι της Εταιρείας έχουν και τα εξής δικαιώματα:

(Α) Μέτοχοι που εκπροσωπούν τουλάχιστον ένα εικοστό (1/20) του καταβεβλημένου μετοχικού κεφαλαίου, μπορούν με αίτησή τους, η οποία πρέπει να περιέλθει στο Διοικητικό Συμβούλιο δέκα πέντε (15) τουλάχιστον ημέρες πριν από τη Γενική Συνέλευση, να ζητήσουν από το Διοικητικό Συμβούλιο να εγγράψει στην ημερήσια διάταξη της Γενικής Συνέλευσης, πρόσθετα θέματα. Η αίτηση πρέπει να συνοδεύεται από αιτιολόγηση ή από σχέδιο απόφασης προς έγκριση στη Γενική Συνέλευση.

(Β) Μέτοχοι που εκπροσωπούν τουλάχιστον ένα εικοστό (1/20) του καταβεβλημένου μετοχικού κεφαλαίου, μπορούν με αίτησή τους, η οποία πρέπει να περιέλθει στο Διοικητικό Συμβούλιο επτά (7) τουλάχιστον ημέρες πριν από τη Γενική Συνέλευση, να ζητήσουν από το Διοικητικό Συμβούλιο να θέσει στη διάθεση των μετόχων με ανάρτηση στην ιστοσελίδα της Εταιρείας (<http://www.trastor-reic.gr>), τουλάχιστον έξι (6) ημέρες πριν την ημερομηνία της Γενικής Συνέλευσης, σχέδια απόφασης για τα θέματα που έχουν περιληφθεί στην αρχική ή την αναθεωρημένη ημερήσια διάταξη.

(Γ) Με αίτηση οποιουδήποτε μετόχου που υποβάλλεται στην Εταιρεία πέντε (5) τουλάχιστον πλήρεις ημέρες πριν από τη Γενική Συνέλευση, μπορεί να ζητηθεί από το Διοικητικό Συμβούλιο να παράσχει στη Γενική Συνέλευση τις αιτούμενες συγκεκριμένες πληροφορίες για τις υποθέσεις της Εταιρείας, στο μέτρο που αυτές είναι χρήσιμες για την πραγματική εκτίμηση των θεμάτων της ημερήσιας διάταξης.

(Δ) Μέτοχοι που εκπροσωπούν το ένα πέμπτο (1/5) του καταβεβλημένου μετοχικού κεφαλαίου, μπορούν με αίτησή τους, η οποία υποβάλλεται στην Εταιρεία πέντε (5) τουλάχιστον πλήρεις ημέρες πριν από τη Γενική Συνέλευση, να ζητήσουν από το Διοικητικό Συμβούλιο να παράσχει στη Γενική Συνέλευση πληροφορίες για την πορεία των εταιρικών υποθέσεων και την περιουσιακή κατάσταση της Εταιρείας.

Οι πληροφορίες της παρ. 3 του άρθρου 27 του κ.ν.2190/1920 είναι διαθέσιμες στα γραφεία της έδρας της Εταιρείας, οδός Σταδίου αρ. 10, 4ος όροφος, και στην ιστοσελίδα <http://www.trastor-reic.gr>.

Ομολογιακά Δάνεια Επιχειρήσεων

Πλήθος Εισηγμένων Ομολογίων	Ονομαστική αξία	Τιμή έκδοσης	Σημερινό επιτόκιο	Ημερ. λήξης	Διάρκεια (έτη)	Σημείωση	Ομολογιακά Δάνεια Επιχειρήσεων			Κατωτ Τιμή	Ανωτ Τιμή	Τιμή κλεισ.	Προηγ. Κλείσιμο-ημ/νία	Όγκος	Αξία Συναλλαγών	Τελευταία εντολή			Μεγ έτους			
							Προσ/μένο Κοινό	Τοκ/ρίδιο Προτιμησιακό	Μον. Διασπ.							Τιμή	Αγορ./ Πώλ.	Ημερομηνία		λαχ έτους		
1,794,284	13.76	9.77	0.00	21/10/2025	18	---	---	---	1	ΝΗΡΕΥΣ ΙΧΘΥΟΚΑΛΛΙΕΡΓΕΙΕΣ Α.Ε. (Μετατρ. σε ΚΟ μτχ)	---	---	---	12.0000	29/01/2014	---	---	11.0000	A	17/11/2014	12.0000	12.0000
212,237,880	1.00	1.00	6.30	29/07/2020	7	---	11	---	1	MARFIN INVESTMENT GROUP Α.Ε. ΣΕΙΡΑ Β (ΜΟΔ)	---	---	---	0.8500	23/08/2013	---	---	1.0000	A	28/11/2014	0.8500	0.8500
163,076,727	1.00	1.00	7.00	29/07/2019	6	---	11	---	1	MARFIN INVESTMENT GROUP Α.Ε. ΣΕΙΡΑ Α (ΜΟΔ)	---	---	---	1.0000	23/08/2013	---	---	1.0000	A	28/11/2014	1.0000	1.0000

Σημειώσεις Εταιρικών Ομολόγων

Ο Όγκος Συναλλαγών υπολογίζεται ως (Τεμάχια) * (Ονομαστική Τιμή). Η Αξία Συναλλαγών υπολογίζεται ως (Τεμάχια) * (Ονομαστική Τιμή) * (Τιμή %) + (Δεδουλευμένοι Τόκοι).

Οι τιμές συναλλαγών των ομολόγων υπολογίζονται ως ποσοστό επί τοις εκατό (%) της ονομαστικής τους τιμής.

Όλα τα ομόλογα έχουν Ονομαστική Αξία εκπεφρασμένη σε Ευρώ (εκτός εάν σημειώνεται διαφορετικά).

* Προσ/μένο = Προσαρτημένο

Ομόλογα Ελληνικού Δημοσίου

Πλήθος Εισηγμ. Ομολογιών	Ονομ. αξία	Σημερινό επιτόκιο	Υπολογισμός Δεδοουλευμένων	Ημερ/νία Λήξης [1]	Διάρκεια (έτη)	Σημείωση	Ημερομηνία Πληρ.	Αξία τρέχοντος	Μον. Διαπρ.	Ομόλογα Ελληνικού Δημοσίου	Κατωτ Τιμή	Ανωτ Τιμή	Τιμή κλεισ.	Προηγ. Κλείσιμο-ημ/νία	Όγκος	Αξία Συναλλαγών	Τελευταία εντολή Αγορ./ Πώλ. Ημερομηνία
1,792,455,803	1.00	4.30	Πργμ/Πργμ	24/02/2023	11	---	24/02	4.30	1	ΟΕΔ-ΣΤΘ-240223-11X-2,000-1,00	---	---	---	10.0000	22/06/2015	---	---
1,771,485,249	1.00	4.30	Πργμ/Πργμ	24/02/2024	12	---	24/02	4.30	1	ΟΕΔ-ΣΤΘ-240224-12X-2,000-1,00	---	---	---	10.0000	22/06/2015	---	---
1,744,316,583	1.00	4.30	Πργμ/Πργμ	24/02/2025	13	---	24/02	4.30	1	ΟΕΔ-ΣΤΘ-240225-13X-2,000-1,00	---	---	---	10.0000	22/06/2015	---	---
1,498,761,836	1.00	4.30	Πργμ/Πργμ	24/02/2026	14	---	24/02	4.30	1	ΟΕΔ-ΣΤΘ-240226-14X-2,000-1,00	---	---	---	10.0000	22/06/2015	---	---
1,469,952,920	1.00	4.30	Πργμ/Πργμ	24/02/2027	15	---	24/02	4.30	1	ΟΕΔ-ΣΤΘ-240227-15X-2,000-1,00	---	---	---	10.0000	22/06/2015	---	---
1,525,434,082	1.00	4.30	Πργμ/Πργμ	24/02/2028	16	---	24/02	4.30	1	ΟΕΔ-ΣΤΘ-240228-16X-2,000-1,00	---	---	---	10.0000	22/06/2015	---	---
1,503,860,546	1.00	4.30	Πργμ/Πργμ	24/02/2029	17	---	24/02	4.30	1	ΟΕΔ-ΣΤΘ-240229-17X-2,000-1,00	---	---	---	10.0000	22/06/2015	---	---
1,435,418,132	1.00	4.30	Πργμ/Πργμ	24/02/2030	18	---	24/02	4.30	1	ΟΕΔ-ΣΤΘ-240230-18X-2,000-1,00	---	---	---	10.0000	22/06/2015	---	---
1,368,045,727	1.00	4.30	Πργμ/Πργμ	24/02/2031	19	---	24/02	4.30	1	ΟΕΔ-ΣΤΘ-240231-19X-2,000-1,00	---	---	---	10.0000	22/06/2015	---	---
1,373,758,194	1.00	4.30	Πργμ/Πργμ	24/02/2032	20	---	24/02	4.30	1	ΟΕΔ-ΣΤΘ-240232-20X-2,000-1,00	---	---	---	10.0000	22/06/2015	---	---
1,452,639,893	1.00	4.30	Πργμ/Πργμ	24/02/2033	21	---	24/02	4.30	1	ΟΕΔ-ΣΤΘ-240233-21X-2,000-1,00	---	---	---	10.0000	22/06/2015	---	---
1,410,344,954	1.00	4.30	Πργμ/Πργμ	24/02/2034	22	---	24/02	4.30	1	ΟΕΔ-ΣΤΘ-240234-22X-2,000-1,00	---	---	---	10.0000	22/06/2015	---	---
1,444,202,190	1.00	4.30	Πργμ/Πργμ	24/02/2035	23	---	24/02	4.30	1	ΟΕΔ-ΣΤΘ-240235-23X-2,000-1,00	---	---	---	10.0000	22/06/2015	---	---
1,505,138,031	1.00	4.30	Πργμ/Πργμ	24/02/2036	24	---	24/02	4.30	1	ΟΕΔ-ΣΤΘ-240236-24X-2,000-1,00	---	---	---	10.0000	22/06/2015	---	---
1,396,254,095	1.00	4.30	Πργμ/Πργμ	24/02/2037	25	---	24/02	4.30	1	ΟΕΔ-ΣΤΘ-240237-25X-2,000-1,00	---	---	---	10.0000	22/06/2015	---	---
1,382,167,704	1.00	4.30	Πργμ/Πργμ	24/02/2038	26	---	24/02	4.30	1	ΟΕΔ-ΣΤΘ-240238-26X-2,000-1,00	---	---	---	10.0000	22/06/2015	---	---
1,337,331,257	1.00	4.30	Πργμ/Πργμ	24/02/2039	27	---	24/02	4.30	1	ΟΕΔ-ΣΤΘ-240239-27X-2,000-1,00	---	---	---	10.0000	22/06/2015	---	---
1,371,908,706	1.00	4.30	Πργμ/Πργμ	24/02/2040	28	---	24/02	4.30	1	ΟΕΔ-ΣΤΘ-240240-28X-2,000-1,00	---	---	---	10.0000	22/06/2015	---	---
1,360,659,778	1.00	4.30	Πργμ/Πργμ	24/02/2041	29	---	24/02	4.30	1	ΟΕΔ-ΣΤΘ-240241-29X-2,000-1,00	---	---	---	10.0000	22/06/2015	---	---
1,432,747,403	1.00	4.30	Πργμ/Πργμ	24/02/2042	30	---	24/02	4.30	1	ΟΕΔ-ΣΤΘ-240242-30X-2,000-1,00	---	---	---	10.0000	22/06/2015	---	---
742,153	1,000.00	0.93	FLR Πργμ/360	10/08/2019	5	---	10/02 - 10/08	---	1	ΟΕΔ-ΚΥΜ-100819-05X-0,934-1.000	---	---	---	---	---	---	---
4,030,827	1,000.00	4.75	Πργμ/Πργμ	17/04/2019	5	---	17/04	4.75	1	ΟΕΔ-ΣΤΘ-170419-05X-4,750-1.000	---	---	---	---	---	---	---
2,089,066	1,000.00	3.38	Πργμ/Πργμ	17/07/2017	3	---	17/07	3.38	1	ΟΕΔ-ΣΤΘ-170717-03X-3,375-1.000	---	---	---	---	---	---	---

Σημειώσεις Ομολόγων Ελλ. Δημοσίου

Ο Όγκος Συναλλαγών υπολογίζεται ως (Τεμάχια) * (Ονομαστική Τιμή). Η Αξία Συναλλαγών υπολογίζεται ως (Τεμάχια) * (Ονομαστική Τιμή) * (Τιμή %) + (Δεδοουλευμένοι Τόκοι)

Η Αξία του τρέχοντος τοκομεριδίου για τις εκδόσεις Ονομαστικής Αξίας 0,01 ευρώ, αναφέρεται σε Ονομαστική Αξία 100 ευρώ.

FLR (= Floating Interest Rate) Ομόλογο Μεταβλητού Επιτοκίου.

[1] - Η Ημερομηνία Λήξης της τοκοφόρου περιόδου και η Ημερομηνία Πληρωμής του τοκομεριδίου.

Ομόλογα σε Κυκλοφορία	Νόμισμα / Ελάχιστη διαπραγ.	Ημερομηνία Πληρ.	Αξία τρέχοντος τοκομεριδίου	Σημείωση	Προσ/μένο* Τοκ/ρίδιο	Μονάδα διαπραγ/σης	Ημερ/νία Έκδοσης	Διάρκεια (έτη)	Σημερινό επιτόκιο	Υ.Δ.Τ σε	Ομόλογα	Τελευταία τιμή προηγ.	Τελευτ. Τιμή	Εκφ. τοις μετρητοίς (€) Αγور. / Πώλ Ημερομηνία	Συναλλαγές σε τμχ	Ελάχιστο ζωής	Μέγιστο ζωής	
Ομολογιακά Δάνεια Διεθνών Οργανισμών																		
1,000,000	EUR / 1000	21/07	---	---	10	1	21/07/2006	10	5.0 FLR	360	ΟΜΟΛΟΓΟ ΕΥΡΩΠΑΪΚΗΣ ΤΡΑΠΕΖΑΣ ΕΠΕΝΔΥΣΕΩΝ	97.50	16/04/2007	---	---	---	---	---
Νομικών Προσώπων και Εταιρειών σε Συνάλλαγμα και Ευρο																		
0	GBP / 10	01/12	0.25	---	59	1	01/12/1928	100	2.5	360	Ε.Κ.Τ.Ε.	---	---	---	---	---	---	---
103,746	GBP / 10	01/12	0.25	---	57	1	01/12/1930	98	2.5	360	Ε.Κ.Τ.Ε. σειρά	2.27	05/02/1996	2.27	Π	05/02/1996	---	2.27

Σημειώσεις Ομολόγων Ελλ. Δημοσίου

Υ.Δ.Τ: Υπολογισμός Δεδουλευμένων Τόκων.

FLR (= Floating Interest Rate) Ομόλογο Μεταβλητού Επιτοκίου.

Η ελάχιστη διαπραγματεύσιμη Ονομαστική Αξία για όλους τους Άυλους Τίτλους του Δημοσίου είναι τα 100 Ευρώ.

* Προσ/μένο = Προσαρτημένο

Πίνακας Μελών Χρηματιστηρίου Αθηνών και Μελών ΕΤ.ΕΚ.

Επωνυμία	Διεύθυνση	Τηλέφωνο	Φαξ	Αγορά Μετοχών			Αγορά Παραγώγων		Μέλη ΕΤ.ΕΚ.	
				Μέλος Αγοράς	Μέλος εξ Αποστάσεως	Ειδικός Διαπρήτης	Διαπρήτης	Ειδικός Διαπρήτης	Γενικό Εκκαθ/στικό	Άμεσο Εκκαθ/στικό
ALPHA ΤΡΑΠΕΖΑ Α.Ε.	ΣΤΑΔΙΟΥ 40, ΑΘΗΝΑ	(210)-3260000 (210)-3265546	(210)-3264116 (210)-3265811						a	
ARGUS STOCKBROKERS LTD	ΛΕΩΦΟΡΟΣ ΔΗΜΟΣΘΕΝΗ ΣΕΒΕΡΗ 25 , ΛΕΥΚΩΣΙΑ ΚΥΠΡΟΥ	+357 22717000	0035722717070	a	a		a			
ATLANTIC SECURITIES LTD	ΠΡΟΔΡΟΜΟΥ 37, ΛΕΥΚΩΣΙΑ ΚΥΠΡΟΥ	+357 22445400	00357 22661914	a	a					
ΑΤΤΙΚΑ BANK ΑΝΩΝΥΜΗ ΤΡΑΠΕΖΙΚΗ ΕΤΑΙΡΕΙΑ	ΟΜΗΡΟΥ 23, ΑΘΗΝΑ	(210)-3669000	(210)-3669410						a	
ΑΚΑΔΗΜΙΑΣ 54, ΑΘΗΝΑ		(210)-3390757	(210)-3646090							
AXIA VENTURES GROUP LTD	ΓΙΑΝΝΟΥ ΚΡΑΝΙΔΙΩΤΗ 10, ΓΡΑΦΕΙΟ 102 , ΛΕΥΚΩΣΙΑ ΚΥΠΡΟΥ	+357 227242000	357 227242001	a	a					
ΑΧΟΝ ΧΡΗΜΑΤΙΣΤΗΡΙΑΚΗ Α.Ε.Π.Ε.Υ.	ΣΤΑΔΙΟΥ 48, ΑΘΗΝΑ	+30 2103363800	210-3243903	a			a			
BANK OF AMERICA MERRILL LYNCH	KING EDWARD STREET 2 , LONDON	+44 20276281000		a	a					
ΒΕΤΑ ΧΡΗΜΑΤΙΣΤΗΡΙΑΚΗ Α.Ε.Π.Ε.Υ.	Λ.ΑΛΕΞΑΝΔΡΑΣ & ΒΡΑΪΛΑ 29 , ΑΘΗΝΑ	+30 2106478900	210-6410139	a		a	a	a		a
BNP PARIBAS SECURITIES SERVICES S.A.	ΒΑΣΙΛΙΣΣΗΣ ΣΟΦΙΑΣ 94 & ΚΕΡΑΣΟΥΝΤΟΣ 1 , ΑΘΗΝΑ	+30 2107468500	210-7468579-581						a	
CAPITAL AXEPEY	ΜΗΤΡΟΠΟΛΕΩΣ 58, ΑΘΗΝΑ	+30 2103369700	+30 210 3369820	a			a			
CFS ΧΡΗΜΑΤΙΣΤΗΡΙΑΚΗ Α.Ε.Π.Ε.Υ.	ΔΡΑΓΑΤΣΑΝΙΟΥ 6, ΑΘΗΝΑ	+30 2103360800	+30 210-3360980	a						
CITIGROUP GLOBAL MARKETS LIMITED	CITIGROUP CENTER , CANADA SQ., CANARY WHARF 1, LONDON	+44 02079864000		a	a					
CREDIT SUISSE SECURITIES (EUROPE) LIMITED	ONE CABOT SQUARE , LONDON	+44 2078888888		a	a					
DELTA STOCK AD	MEGAPARK OFFICE BUILDING, OFFICE AREA E, G TSARIGRADSKO SHOSE	+35928115051	+35928115049							a
DEUTSCHE BANK AG	GREAT WINCHESTER STREET 1 , LONDON	+44 20 754 54209	00441133361437	a	a		a			
ESTINVEST S.A.	TH REPUBLICII STREET 9, FOCSANI	+40 237238900	+40 237237471							a
EUROBANK EQUITIES Α.Ε.Π.Ε.Υ.	ΦΙΛΕΛΛΗΝΩΝ 10 & ΞΕΝΟΦΩΝΤΟΣ 13 , ΑΘΗΝΑ	+30 2103720000	210-3720001	a		a	a	a		a
EUROCORP ΧΡΗΜΑΤΙΣΤΗΡΙΑΚΗ Α.Ε.	ΠΛ.ΦΙΛΙΚΗΣ ΕΤΑΙΡΕΙΑΣ 14, ΑΘΗΝΑ	+30 2107263500	210-7263666	a			a			a
EUROTRUST ΧΡΗΜΑΤΙΣΤΗΡΙΑΚΗ Α.Ε.Π.Ε.Υ.	ΣΕΒΑΣΤΟΥΠΟΛΕΩΣ 113, ΑΘΗΝΑ	+30 2103363100	+30 210-3238334	a						
EUROXX ΧΡΗΜΑΤΙΣΤΗΡΙΑΚΗ Α.Ε.Π.Ε.Υ.	ΠΑΛΑΙΟΛΟΓΟΥ 7, ΧΑΛΑΝΔΡΙ	(210)-6879400	(210)-6879401	a		a	a	a		a
GLOBAL CAPITAL SECURITIES & FINANCIAL SERVICES LTD	ΛΕΩΦ. ΑΡΧΙΕΠΙΣΚΟΠΟΥ ΜΑΚΑΡΙΟΥ Γ' 50, ΚΤΙΡΙΟ ALPHA HOUSE	+357 22710710	357 22339332	a	a					
GUARDIAN TRUST ΧΡΗΜΑΤΙΣΤΗΡΙΑΚΗ Α.Ε.Π.Ε.Υ.	ΕΡΜΟΥ 31, ΑΘΗΝΑ	+30 2103378700	210-3220498	a			a			
HSBC BANK PLC	Λ. ΜΕΣΟΓΕΙΩΝ 109-111, ΑΘΗΝΑ	+30 2106960000	210-6928000						a	
INDEX ΧΡΗΜΑΤΙΣΤΗΡΙΑΚΗ Α.Ε.Π.Ε.Υ.	ΔΡΑΓΑΤΣΑΝΙΟΥ 6, ΑΘΗΝΑ	+30 2103213920	+30 210-3213216	a						
INTERFINBROK CORPORATION S.A.	STR.CALARASI NR. 1, CONSTANTA	+40 241639071	0241-547829							a
LAIKI FINANCIAL SERVICES LTD	ΛΕΩΦ. ΒΥΡΩΝΟΣ 26, ΛΕΥΚΩΣΙΑ ΚΥΠΡΟΥ	357 22367367	357 22718567		a					
MAGNA TRUST ΧΡΗΜΑΤΙΣΤΗΡΙΑΚΗ Α.Ε.Π.Ε.Υ.	ΤΖΩΡΤΖ 5, ΑΘΗΝΑ	+30 2103800820	210-3220910	a						
MEGA EQUITY SECURITIES & FINANCIAL SERVICES LTD	ΛΕΩΦ. ΓΡΙΒΑ ΔΙΓΕΝΗ 42-44, ΛΕΥΚΩΣΙΑ ΚΥΠΡΟΥ	+357 22711711	357 22711811	a	a		a			
MERIT ΧΡΗΜΑΤΙΣΤΗΡΙΑΚΗ Α.Ε.Π.Ε.Υ.	ΓΕΩΡΓΙΟΥ ΣΟΥΡΗ 3, ΑΘΗΝΑ	+30 2103671890	210-3671830	a		a	a			a
NUNTIOUS ΧΡΗΜΑΤΙΣΤΗΡΙΑΚΗ Α.Ε.Π.Ε.Υ.	ΔΡΑΓΑΤΣΑΝΙΟΥ 6, ΑΘΗΝΑ	+30 2103350599	+30210-3254846	a						

Πίνακας Μελών Χρηματιστηρίου Αθηνών και Μελών ΕΤ.ΕΚ.

Επωνυμία	Τηλέφωνο	Φαξ	Αγορά Μετοχών			Αγορά Παραγώγων		Μέλη ΕΤ.ΕΚ.	
			Μέλος Αγοράς	Μέλος εξ Αποστάσεως	Ειδικός Διαπρήτης	Διαπρήτης	Ειδικός Διαπρήτης	Γενικό Εκκαθ'οριστικό	Άμεσο Εκκαθ'οριστικό
ONE PLUS CAPITAL LIMITED 75 PRODROMOU AVENUE, ONEWORLD PARKVIEW HOUSE, 3RD FLOOR 30722873760			a	a		a			
PRELIUM Α.Ε.Π.Ε.Υ.			a			a			
ΔΑΒΑΚΗ & ΛΕΩΦ. ΚΗΦΙΣΙΑΣ 1, ΑΘΗΝΑ	+30 2103677000	+30 210-6926403							
PROCHOICE CHRIMATISTIRIARIKI LTD ΣΠΥΡΟΥ ΚΥΠΡΙΑΝΟΥ 57, ΛΕΥΚΩΣΙΑ ΚΥΠΡΟΥ	+357-24-661192	+357-24-662464	a	a					
SHARELINK SECURITIES & FINANCIAL SERVICES LTD ΘΕΟΤΟΚΗ ΜΕΓΑΡΟ ΕΛΛΗΝΑ 6, ΛΕΥΚΩΣΙΑ ΚΥΠΡΟΥ	+357 22554200	+357 22750852	a	a		a			
SOCIETE GENERALE S.A. 17 COURS VALMY 92987 PUTEAUX - LA DEFENSE, ΠΑΡΙΣΙ	+33 157290504	+33142138697	a	a		a			
SOLIDUS SECURITIES Α.Ε.Π.Ε.Υ. ΛΟΥΙΖΗΣ ΡΙΑΝΚΟΥΡ 64, ΑΘΗΝΑ	+30 2106900600	210-6985421	a			a			a
SSIF BROKER SA CALEA MOTILOR 119, NAROCA	+40 364401709	0040364401710							a
SSIF VIENNA INVESTMENT TRUST S.A. 4 SPLAIUL UNIRII, BUILDING B3, BUCHAREST	+40 212074880	004 021 207 48 98							a
THE CYPRUS INVESTMENT & SECURITIES CORPORATION LTD LIMASSOL AVENUE 154, ΛΕΥΚΩΣΙΑ ΚΥΠΡΟΥ	+357 22121700	357 22338800	a	a					
UBS LIMITED FINSBURY AVENUE 1, LONDON	+44 2075687135		a	a					
Α. ΣΑΡΡΗΣ ΧΡΗΜΑΤΙΣΤΗΡΙΑΚΗ Α.Ε.Π.Ε.Υ. ΔΡΑΓΑΤΣΑΝΙΟΥ 6, ΑΘΗΝΑ	+30 2103367700	210-3312324	a						
ΑΛΦΑ FINANCE ΔΕΠΕΥ ΜΕΡΛΙΝ 5, ΑΘΗΝΑ	+30 2103677400	210-33311193	a		a	a	a		a
ΑΤΛΑΣ ΧΡΗΜΑΤΙΣΤΗΡΙΑΚΗ Α.Ε.Π.Ε.Υ. ΜΙΧΑΛΛΑΚΟΠΟΥΛΟΥ 125 & ΒΕΡΒΑΙΝΩΝ 14-16, ΑΘΗΝΑ	+30 2103363300	210-3238925	a			a			
Γ.Α. ΠΕΡΒΑΝΑΣ ΧΡΗΜΑΤΙΣΤΗΡΙΑΚΗ Α.Ε.Π.Ε.Υ. ΣΟΦΟΚΛΕΟΥΣ 7-9, ΑΘΗΝΑ	+30 2103727200	210-3210-291	a						
Δ.Α. ΤΣΕΚΟΥΡΑΣ ΧΡΗΜΑΤΙΣΤΗΡΙΑΚΗ Α.Ε.Π.Ε.Υ. ΣΤΑΔΙΟΥ 33, ΑΘΗΝΑ	+30 2103245100	210-3211997	a						
ΔΥΝΑΜΙΚΗ ΧΡΗΜΑΤΙΣΤΗΡΙΑΚΗ Α.Ε.Π.Ε.Υ. ΟΜΗΡΟΥ 8, ΑΘΗΝΑ	+30 2103677700	210-3677777	a			a			a
ΕΘΝΙΚΗ ΤΡΑΠΕΖΑ ΤΗΣ ΕΛΛΑΔΟΣ Α.Ε. ΑΚΑΔΗΜΙΑΣ 68, ΑΘΗΝΑ	(210)-3328817	(210)-3328678	a			a		a	
ΑΙΟΛΟΥ 86, ΑΘΗΝΑ	(210)-3341000	(210)-3228187							
ΕΘΝΙΚΗ ΧΡΗΜΑΤΙΣΤΗΡΙΑΚΗ Α.Ε.Π.Ε.Υ. ΜΙΧΑΛΛΑΚΟΠΟΥΛΟΥ 91, ΑΘΗΝΑ	+30 2107720000	+30 210-7720002	a		a	a	a		
ΕΛΛΗΝΙΚΗ ΤΡΑΠΕΖΑ (ΕΠΕΝΔΥΣΕΙΣ) ΛΤΔ ΛΕΩΦ.ΚΥΡΙΑΚΟΥ ΜΑΤΣΗ 31 - ΤΘ 24747, ΛΕΥΚΩΣΙΑ ΚΥΠΡΟΥ	+357 22500100	357 22500110	a	a					
ΕΛΛΗΝΟΑΜΕΡΙΚΑΝΙΚΗ ΧΡΗΜΑΤΙΣΤΗΡΙΑΚΗ Α.Ε.Π.Ε.Υ. ΑΝΔΡΕΑ ΠΑΠΑΝΔΡΕΟΥ 27, ΑΘΗΝΑ	+30 2103311100	+30 210-3215968	a		a	a			a
ΕΠΕΝΔΥΤΙΚΗ ΤΡΑΠΕΖΑ ΕΛΛΑΔΟΣ Α.Ε. ΑΙΓΙΑΛΕΙΑΣ & ΠΑΡΑΔΕΙΣΟΥ 32, ΜΑΡΟΥΣΙ	+30 2108173111	+30 210-6896325	a		a	a	a	a	
ΗΛΙΑΣ ΠΕΤΡΟΠΟΥΛΑΚΗΣ ΧΡΗΜΑΤΙΣΤΗΡΙΑΚΗ Α.Ε.Π.Ε.Υ. ΑΡΙΣΤΕΙΔΟΥ 9, ΑΘΗΝΑ	+30 2103213928	+30 210-3216810	a			a			
Ι.Χ.ΜΑΥΡΙΚΗΣ ΧΡΗΜΑΤΙΣΤΗΡΙΑΚΗ Α.Ε.Π.Ε.Υ. ΣΟΦΟΚΛΕΟΥΣ 5, ΑΘΗΝΑ	+30 2103216730	210-3217767	a						
ΚΑΠΠΑ ΧΡΗΜΑΤΙΣΤΗΡΙΑΚΗ Α.Ε.Π.Ε.Υ. ΒΑΛΛΩΡΙΤΟΥ 15, ΑΘΗΝΑ	+30 2103678600	+30 210-3641002	a			a			
ΚΑΡΑΜΑΝΩΦ ΧΡΗΜΑΤΙΣΤΗΡΙΑΚΗ Α.Ε.Π.Ε.Υ. ΠΛ. ΑΓΙΩΝ ΘΕΟΔΩΡΩΝ 2, ΑΘΗΝΑ	+30 2103212947	+30 210-3217088	a			a			
ΚΥΚΛΟΣ ΧΡΗΜΑΤΙΣΤΗΡΙΑΚΗ Α.Ε.Π.Ε.Υ. ΠΑΝΕΠΙΣΤΗΜΙΟΥ 39, ΑΘΗΝΑ	+30 2103364300	+30 210-3239122	a			a			a
ΛΕΩΝ ΔΕΠΟΛΑΣ ΧΡΗΜΑΤΙΣΤΗΡΙΑΚΗ Α.Ε.Π.Ε.Υ. ΧΡ. ΛΑΔΑ 1, ΑΘΗΝΑ	+30 2103213276	+30 210-3211618	a		a	a			
ΜΙΔΑΣ ΧΡΗΜΑΤΙΣΤΗΡΙΑΚΗ Α.Ε.Π.Ε.Υ. ΣΟΦΟΚΛΕΟΥΣ 5, ΑΘΗΝΑ	+30 2141008800	+30 210-3253205	a		a				
Ν.ΧΡΥΣΟΧΟΙΔΗΣ ΧΡΗΜΑΤΙΣΤΗΡΙΑΚΗ Α.Ε.Π.Ε.Υ. ΣΟΦΟΚΛΕΟΥΣ 7-9, ΑΘΗΝΑ	+30 2103213913	+30 210-3216115	a			a			a
ΠΑΝΤΕΛΑΚΗΣ ΧΡΗΜΑΤΙΣΤΗΡΙΑΚΗ Α.Ε.Π.Ε.Υ. ΕΘΝΙΚΗΣ ΑΝΤΙΣΤΑΣΕΩΣ Β 57, ΧΑΛΑΝΔΡΙ	+30 2106965000	210-6929550	a			a			
ΠΕΙΡΑΙΩΣ Α.Ε.Π.Ε.Υ. ΚΟΡΑΗ 5, ΑΘΗΝΑ	+30 2103354100	210-3354170	a	a		a	a		a

Πίνακας Μελών Χρηματιστηρίου Αθηνών και Μελών ΕΤ.ΕΚ.

Επωνυμία	Τηλέφωνο	Φαξ	Αγορά Μετοχών			Αγορά Παραγώγων		Μέλη ΕΤ.ΕΚ.	
			Μέλος Αγοράς	Μέλος εξ Αποστάσεως	Ειδικός Διαπρήτης	Διαπρήτης	Ειδικός Διαπρήτης	Γενικό Εκκαθιστικό	Άμεσο Εκκαθιστικό
ΠΗΓΑΣΟΣ ΧΡΗΜΑΤΙΣΤΗΡΙΑΚΗ Α.Ε.Π.Ε.Υ.			a			a			
ΒΑΛΛΑΡΙΤΟΥ & ΑΜΕΡΙΚΗΣ 17, ΑΘΗΝΑ	+30 2103670700	+30 210-3670760							
ΣΤ.ΕΜ.ΛΑΥΡΕΝΤΑΚΗΣ ΧΡΗΜΑΤΙΣΤΗΡΙΑΚΗ Α.Ε.Π.Ε.Υ.			a			a			
ΣΟΦΟΚΛΕΟΥΣ 7-9, ΑΘΗΝΑ	+30 2103213336	+30 210-3246572							
ΤΡΑΠΕΖΑ EUROBANK ERGASIAS A.E.								a	
ΟΘΩΝΟΣ 8, ΑΘΗΝΑ	(210)-3337000	(210)-3233866							
	(210)-3337969	(210)-3245916							
ΤΡΑΠΕΖΑ ΠΕΙΡΑΙΩΣ Α.Ε.			a			a		a	
ΑΜΕΡΙΚΗΣ 4, ΑΘΗΝΑ	(210)-3335918	(210)-3254207							
	(210)-3335000	(210)-3335079							

Πίνακας Μετοχών Υπό Ειδική Διαπραγμάτευση

Μετοχές	Κατηγορία Διαπραγμάτευσης
Ειδικός Διαπραγματευτής	Έναρξη Ειδικής Διαπραγμάτευσης
CYPRUS POPULAR BANK (ΚΟ)	Κατάσταση σε Αναστολή
ΠΕΙΡΑΙΩΣ Α.Ε.Π.Ε.Υ.	02/02/2013
ΒΙΟΧΑΛΚΟ (ΚΑ)	Κατάσταση σε Αναστολή
EUROBANK EQUITIES Α.Ε.Π.Ε.Υ.	20/01/2013
MERIT ΧΡΗΜΑΤΙΣΤΗΡΙΑΚΗ Α.Ε.Π.Ε.Υ.	13/12/2012
ΑΛΦΑ FINANCE ΑΕΠΕΥ	11/02/2013
ALPHA BANK (ΚΟ)	Κύρια Αγορά
EUROBANK EQUITIES Α.Ε.Π.Ε.Υ.	24/10/2012
MERIT ΧΡΗΜΑΤΙΣΤΗΡΙΑΚΗ Α.Ε.Π.Ε.Υ.	03/09/2013
ΑΛΦΑ FINANCE ΑΕΠΕΥ	29/02/2016
ΕΘΝΙΚΗ ΧΡΗΜΑΤΙΣΤΗΡΙΑΚΗ Α.Ε.Π.Ε.Υ.	15/01/2013
ΕΛΛΗΝΟΑΜΕΡΙΚΑΝΙΚΗ ΧΡΗΜΑΤΙΣΤΗΡΙΑΚΗ Α.Ε.Π.Ε.Υ.	25/07/2014
ΕΠΕΝΔΥΤΙΚΗ ΤΡΑΠΕΖΑ ΕΛΛΑΔΟΣ Α.Ε	08/01/2013
ΛΕΩΝ ΔΕΠΟΛΑΣ ΧΡΗΜΑΤΙΣΤΗΡΙΑΚΗ Α.Ε.Π.Ε.Υ.	04/01/2016
ΜΙΔΑΣ ΧΡΗΜΑΤΙΣΤΗΡΙΑΚΗ Α.Ε.Π.Ε.Υ.	11/01/2006
ΠΕΙΡΑΙΩΣ Α.Ε.Π.Ε.Υ.	28/05/2013
ΑΤΤΙΚΑ BANK Α.Τ.Ε. (ΚΟ)	Κύρια Αγορά
ΒΕΤΑ ΧΡΗΜΑΤΙΣΤΗΡΙΑΚΗ Α.Ε.Π.Ε.Υ.	02/06/2014
EUROBANK EQUITIES Α.Ε.Π.Ε.Υ.	25/07/2014
BYTE COMPUTER (ΚΟ)	Κύρια Αγορά
MERIT ΧΡΗΜΑΤΙΣΤΗΡΙΑΚΗ Α.Ε.Π.Ε.Υ.	04/08/2013
COCA-COLA HBC AG (ΚΟ)	Κύρια Αγορά
EUROBANK EQUITIES Α.Ε.Π.Ε.Υ.	23/10/2013
ΕΘΝΙΚΗ ΧΡΗΜΑΤΙΣΤΗΡΙΑΚΗ Α.Ε.Π.Ε.Υ.	29/04/2013
ΠΕΙΡΑΙΩΣ Α.Ε.Π.Ε.Υ.	04/05/2015
FOLLI-FOLLIE (ΚΟ)	Κύρια Αγορά
ΕΘΝΙΚΗ ΧΡΗΜΑΤΙΣΤΗΡΙΑΚΗ Α.Ε.Π.Ε.Υ.	17/02/2014
ΠΕΙΡΑΙΩΣ Α.Ε.Π.Ε.Υ.	04/05/2015
FOURLIS ΣΥΜΜΕΤΟΧΩΝ (ΚΟ)	Κύρια Αγορά
ΕΛΛΗΝΟΑΜΕΡΙΚΑΝΙΚΗ ΧΡΗΜΑΤΙΣΤΗΡΙΑΚΗ Α.Ε.Π.Ε.Υ.	14/09/2005
FRIGOGLOSS (ΚΟ)	Κύρια Αγορά
EUROBANK EQUITIES Α.Ε.Π.Ε.Υ.	27/10/2014
INTRACOM HOLDINGS (ΚΟ)	Κύρια Αγορά
ΕΛΛΗΝΟΑΜΕΡΙΚΑΝΙΚΗ ΧΡΗΜΑΤΙΣΤΗΡΙΑΚΗ Α.Ε.Π.Ε.Υ.	07/09/2015
J. & P. - ΑΒΑΞ (ΚΟ)	Κύρια Αγορά
EUROBANK EQUITIES Α.Ε.Π.Ε.Υ.	14/12/2015
LAMDA DEVELOPMENT (ΚΟ)	Κύρια Αγορά
EUROBANK EQUITIES Α.Ε.Π.Ε.Υ.	08/12/2014
MARFIN INVESTMENT GROUP (ΚΟ)	Κύρια Αγορά
EUROBANK EQUITIES Α.Ε.Π.Ε.Υ.	23/03/2015
ΕΛΛΗΝΟΑΜΕΡΙΚΑΝΙΚΗ ΧΡΗΜΑΤΙΣΤΗΡΙΑΚΗ Α.Ε.Π.Ε.Υ.	25/07/2014
ΠΕΙΡΑΙΩΣ Α.Ε.Π.Ε.Υ.	02/02/2013
MLS ΠΛΗΡΟΦΟΡΙΚΗ (ΚΟ)	Κύρια Αγορά
ΕΛΛΗΝΟΑΜΕΡΙΚΑΝΙΚΗ ΧΡΗΜΑΤΙΣΤΗΡΙΑΚΗ Α.Ε.Π.Ε.Υ.	07/12/2015
QUALITY & RELIABILITY (ΚΟ)	Κύρια Αγορά
ΒΕΤΑ ΧΡΗΜΑΤΙΣΤΗΡΙΑΚΗ Α.Ε.Π.Ε.Υ.	20/08/2014
VIOHALCO SA/NV (ΚΑ)	Κύρια Αγορά
MERIT ΧΡΗΜΑΤΙΣΤΗΡΙΑΚΗ Α.Ε.Π.Ε.Υ.	17/03/2014
ΑΛΦΑ FINANCE ΑΕΠΕΥ	17/02/2014
ΑΛΟΥΜΥΛ (ΚΟ)	Κύρια Αγορά
ΒΕΤΑ ΧΡΗΜΑΤΙΣΤΗΡΙΑΚΗ Α.Ε.Π.Ε.Υ.	18/07/2013
ΓΕΚ ΤΕΡΝΑ (ΚΟ)	Κύρια Αγορά
ΕΛΛΗΝΟΑΜΕΡΙΚΑΝΙΚΗ ΧΡΗΜΑΤΙΣΤΗΡΙΑΚΗ Α.Ε.Π.Ε.Υ.	07/09/2015
ΕΠΕΝΔΥΤΙΚΗ ΤΡΑΠΕΖΑ ΕΛΛΑΔΟΣ Α.Ε	02/01/2013
ΔΕΗ (ΚΟ)	Κύρια Αγορά
EUROBANK EQUITIES Α.Ε.Π.Ε.Υ.	23/10/2012
ΑΛΦΑ FINANCE ΑΕΠΕΥ	08/01/2013
ΕΘΝΙΚΗ ΧΡΗΜΑΤΙΣΤΗΡΙΑΚΗ Α.Ε.Π.Ε.Υ.	26/03/2013
ΕΛΛΗΝΟΑΜΕΡΙΚΑΝΙΚΗ ΧΡΗΜΑΤΙΣΤΗΡΙΑΚΗ Α.Ε.Π.Ε.Υ.	01/09/2014
ΕΠΕΝΔΥΤΙΚΗ ΤΡΑΠΕΖΑ ΕΛΛΑΔΟΣ Α.Ε	08/01/2013
ΠΕΙΡΑΙΩΣ Α.Ε.Π.Ε.Υ.	28/09/2013

Πίνακας Μετοχών Υπό Ειδική Διαπραγμάτευση

Μετοχές	Κατηγορία Διαπραγμάτευσης
Ειδικός Διαπραγματευτής	Έναρξη Ειδικής Διαπραγμάτευσης
ΕΘΝΙΚΗ ΤΡΑΠΕΖΑ (ΚΟ)	Κύρια Αγορά
EUROBANK EQUITIES Α.Ε.Π.Ε.Υ.	24/10/2012
MERIT ΧΡΗΜΑΤΙΣΤΗΡΙΑΚΗ Α.Ε.Π.Ε.Υ.	03/09/2013
ΑΛΦΑ FINANCE ΑΕΠΕΥ	08/01/2013
ΕΘΝΙΚΗ ΧΡΗΜΑΤΙΣΤΗΡΙΑΚΗ Α.Ε.Π.Ε.Υ.	28/02/2013
ΕΛΛΗΝΟΑΜΕΡΙΚΑΝΙΚΗ ΧΡΗΜΑΤΙΣΤΗΡΙΑΚΗ Α.Ε.Π.Ε.Υ.	25/07/2014
ΕΠΕΝΔΥΤΙΚΗ ΤΡΑΠΕΖΑ ΕΛΛΑΔΟΣ Α.Ε	08/01/2013
ΛΕΩΝ ΔΕΠΟΛΑΣ ΧΡΗΜΑΤΙΣΤΗΡΙΑΚΗ Α.Ε.Π.Ε.Υ.	20/04/2015
ΜΙΔΑΣ ΧΡΗΜΑΤΙΣΤΗΡΙΑΚΗ Α.Ε.Π.Ε.Υ.	07/01/2016
ΠΕΙΡΑΙΩΣ Α.Ε.Π.Ε.Υ.	08/09/2013
ΕΛΛΑΚΤΩΡ (ΚΟ)	Κύρια Αγορά
EUROBANK EQUITIES Α.Ε.Π.Ε.Υ.	01/06/2013
ΕΘΝΙΚΗ ΧΡΗΜΑΤΙΣΤΗΡΙΑΚΗ Α.Ε.Π.Ε.Υ.	25/06/2013
ΕΠΕΝΔΥΤΙΚΗ ΤΡΑΠΕΖΑ ΕΛΛΑΔΟΣ Α.Ε	02/01/2013
ΕΛΛΗΝ. ΧΡΗΜΑΤΙΣΤΗΡΙΑ Χ.Α. (ΚΟ)	Κύρια Αγορά
EUROBANK EQUITIES Α.Ε.Π.Ε.Υ.	01/06/2013
ΕΘΝΙΚΗ ΧΡΗΜΑΤΙΣΤΗΡΙΑΚΗ Α.Ε.Π.Ε.Υ.	25/06/2013
ΕΛΛΗΝΟΑΜΕΡΙΚΑΝΙΚΗ ΧΡΗΜΑΤΙΣΤΗΡΙΑΚΗ Α.Ε.Π.Ε.Υ.	01/09/2014
ΕΠΕΝΔΥΤΙΚΗ ΤΡΑΠΕΖΑ ΕΛΛΑΔΟΣ Α.Ε	02/01/2013
ΠΕΙΡΑΙΩΣ Α.Ε.Π.Ε.Υ.	04/05/2015
ΕΛΛΗΝΙΚΑ ΠΕΤΡΕΛΑΙΑ (ΚΟ)	Κύρια Αγορά
ΕΛΛΗΝΟΑΜΕΡΙΚΑΝΙΚΗ ΧΡΗΜΑΤΙΣΤΗΡΙΑΚΗ Α.Ε.Π.Ε.Υ.	14/09/2015
ΕΛΤΟΝ (ΚΟ)	Κύρια Αγορά
ΒΕΤΑ ΧΡΗΜΑΤΙΣΤΗΡΙΑΚΗ Α.Ε.Π.Ε.Υ.	03/09/2013
ΕΥΡΩΣΥΜΒΟΥΛΟΙ (ΚΟ)	Κύρια Αγορά
EUROBANK EQUITIES Α.Ε.Π.Ε.Υ.	22/07/2014
ΙΝΤΡΑΛΟΤ (ΚΟ)	Κύρια Αγορά
EUROBANK EQUITIES Α.Ε.Π.Ε.Υ.	01/06/2013
ΕΠΕΝΔΥΤΙΚΗ ΤΡΑΠΕΖΑ ΕΛΛΑΔΟΣ Α.Ε	02/01/2013
ΠΕΙΡΑΙΩΣ Α.Ε.Π.Ε.Υ.	28/09/2013
ΚΑΝΑΚΗΣ Σ. (ΚΟ)	Κύρια Αγορά
ΒΕΤΑ ΧΡΗΜΑΤΙΣΤΗΡΙΑΚΗ Α.Ε.Π.Ε.Υ.	01/10/2013
ΚΛΟΥΚΙΝΑΣ - ΛΑΠΠΑΣ (ΚΟ)	Κύρια Αγορά
ΒΕΤΑ ΧΡΗΜΑΤΙΣΤΗΡΙΑΚΗ Α.Ε.Π.Ε.Υ.	22/09/2014
ΚΥΠΡΟΥ ΤΡΑΠΕΖΑ (ΚΟ)	Κύρια Αγορά
EUROBANK EQUITIES Α.Ε.Π.Ε.Υ.	23/03/2015
ΕΘΝΙΚΗ ΧΡΗΜΑΤΙΣΤΗΡΙΑΚΗ Α.Ε.Π.Ε.Υ.	22/06/2015
ΜΟΤΟΡ ΟΪΛ (ΚΟ)	Κύρια Αγορά
EUROBANK EQUITIES Α.Ε.Π.Ε.Υ.	23/10/2012
ΕΘΝΙΚΗ ΧΡΗΜΑΤΙΣΤΗΡΙΑΚΗ Α.Ε.Π.Ε.Υ.	17/02/2014
ΕΛΛΗΝΟΑΜΕΡΙΚΑΝΙΚΗ ΧΡΗΜΑΤΙΣΤΗΡΙΑΚΗ Α.Ε.Π.Ε.Υ.	01/09/2014
ΠΕΙΡΑΙΩΣ Α.Ε.Π.Ε.Υ.	04/05/2015
ΜΥΤΙΛΗΝΑΙΟΣ (ΚΟ)	Κύρια Αγορά
ΕΘΝΙΚΗ ΧΡΗΜΑΤΙΣΤΗΡΙΑΚΗ Α.Ε.Π.Ε.Υ.	25/06/2013
ΕΛΛΗΝΟΑΜΕΡΙΚΑΝΙΚΗ ΧΡΗΜΑΤΙΣΤΗΡΙΑΚΗ Α.Ε.Π.Ε.Υ.	25/07/2014
ΕΠΕΝΔΥΤΙΚΗ ΤΡΑΠΕΖΑ ΕΛΛΑΔΟΣ Α.Ε	02/01/2013
ΠΕΙΡΑΙΩΣ Α.Ε.Π.Ε.Υ.	04/05/2015
ΟΠΑΠ (ΚΟ)	Κύρια Αγορά
EUROBANK EQUITIES Α.Ε.Π.Ε.Υ.	24/10/2012
ΑΛΦΑ FINANCE ΑΕΠΕΥ	08/01/2013
ΕΘΝΙΚΗ ΧΡΗΜΑΤΙΣΤΗΡΙΑΚΗ Α.Ε.Π.Ε.Υ.	15/01/2013
ΕΛΛΗΝΟΑΜΕΡΙΚΑΝΙΚΗ ΧΡΗΜΑΤΙΣΤΗΡΙΑΚΗ Α.Ε.Π.Ε.Υ.	25/07/2014
ΕΠΕΝΔΥΤΙΚΗ ΤΡΑΠΕΖΑ ΕΛΛΑΔΟΣ Α.Ε	08/01/2013
ΠΕΙΡΑΙΩΣ Α.Ε.Π.Ε.Υ.	04/05/2015
ΟΤΕ (ΚΟ)	Κύρια Αγορά
EUROBANK EQUITIES Α.Ε.Π.Ε.Υ.	24/10/2012
ΑΛΦΑ FINANCE ΑΕΠΕΥ	08/01/2013
ΕΘΝΙΚΗ ΧΡΗΜΑΤΙΣΤΗΡΙΑΚΗ Α.Ε.Π.Ε.Υ.	01/12/2012
ΕΛΛΗΝΟΑΜΕΡΙΚΑΝΙΚΗ ΧΡΗΜΑΤΙΣΤΗΡΙΑΚΗ Α.Ε.Π.Ε.Υ.	25/07/2014
ΕΠΕΝΔΥΤΙΚΗ ΤΡΑΠΕΖΑ ΕΛΛΑΔΟΣ Α.Ε	08/01/2013
ΛΕΩΝ ΔΕΠΟΛΑΣ ΧΡΗΜΑΤΙΣΤΗΡΙΑΚΗ Α.Ε.Π.Ε.Υ.	20/04/2015
ΜΙΔΑΣ ΧΡΗΜΑΤΙΣΤΗΡΙΑΚΗ Α.Ε.Π.Ε.Υ.	01/10/2015
ΠΕΙΡΑΙΩΣ Α.Ε.Π.Ε.Υ.	08/09/2013
ΠΑΠΟΥΤΣΑΝΗΣ (ΚΟ)	Κύρια Αγορά
ΒΕΤΑ ΧΡΗΜΑΤΙΣΤΗΡΙΑΚΗ Α.Ε.Π.Ε.Υ.	25/11/2013

Πίνακας Μετοχών Υπό Ειδική Διαπραγμάτευση

Μετοχές	Κατηγορία Διαπραγμάτευσης
Ειδικός Διαπραγματευτής	Έναρξη Ειδικής Διαπραγμάτευσης
ΠΕΙΡΑΙΩΣ ΤΡΑΠΕΖΑ (ΚΟ)	Κύρια Αγορά
EUROBANK EQUITIES Α.Ε.Π.Ε.Υ.	23/10/2012
MERIT ΧΡΗΜΑΤΙΣΤΗΡΙΑΚΗ Α.Ε.Π.Ε.Υ.	16/09/2013
ΕΘΝΙΚΗ ΧΡΗΜΑΤΙΣΤΗΡΙΑΚΗ Α.Ε.Π.Ε.Υ.	02/06/2013
ΕΛΛΗΝΟΑΜΕΡΙΚΑΝΙΚΗ ΧΡΗΜΑΤΙΣΤΗΡΙΑΚΗ Α.Ε.Π.Ε.Υ.	25/07/2014
ΕΠΕΝΔΥΤΙΚΗ ΤΡΑΠΕΖΑ ΕΛΛΑΔΟΣ Α.Ε.	08/01/2013
ΜΙΔΑΣ ΧΡΗΜΑΤΙΣΤΗΡΙΑΚΗ Α.Ε.Π.Ε.Υ.	11/01/2016
ΠΕΙΡΑΙΩΣ Α.Ε.Π.Ε.Υ.	16/02/2013
ΠΕΤΡΟΠΟΥΛΟΣ ΠΕΤΡΟΣ (ΚΟ)	Κύρια Αγορά
ΒΕΤΑ ΧΡΗΜΑΤΙΣΤΗΡΙΑΚΗ Α.Ε.Π.Ε.Υ.	28/05/2013
ΠΛΑΙΣΙΟ COMPUTERS (ΚΟ)	Κύρια Αγορά
ΒΕΤΑ ΧΡΗΜΑΤΙΣΤΗΡΙΑΚΗ Α.Ε.Π.Ε.Υ.	05/05/2014
EUROBANK EQUITIES Α.Ε.Π.Ε.Υ.	02/03/2015
ΣΑΡΑΝΤΗΣ ΓΡ. (ΚΟ)	Κύρια Αγορά
ΒΕΤΑ ΧΡΗΜΑΤΙΣΤΗΡΙΑΚΗ Α.Ε.Π.Ε.Υ.	14/05/2013
ΤΙΤΑΝ (ΚΟ)	Κύρια Αγορά
EUROBANK EQUITIES Α.Ε.Π.Ε.Υ.	23/10/2012
ΕΘΝΙΚΗ ΧΡΗΜΑΤΙΣΤΗΡΙΑΚΗ Α.Ε.Π.Ε.Υ.	17/02/2014
ΠΕΙΡΑΙΩΣ Α.Ε.Π.Ε.Υ.	04/05/2015
ΤΡΑΠΕΖΑ EUROBANK ERGASIAS (ΚΟ)	Κύρια Αγορά
EUROBANK EQUITIES Α.Ε.Π.Ε.Υ.	01/06/2013
ΑΛΦΑ FINANCE ΑΕΠΕΥ	08/01/2013
ΕΛΛΗΝΟΑΜΕΡΙΚΑΝΙΚΗ ΧΡΗΜΑΤΙΣΤΗΡΙΑΚΗ Α.Ε.Π.Ε.Υ.	25/07/2014
ΕΠΕΝΔΥΤΙΚΗ ΤΡΑΠΕΖΑ ΕΛΛΑΔΟΣ Α.Ε.	08/01/2013
ΜΙΔΑΣ ΧΡΗΜΑΤΙΣΤΗΡΙΑΚΗ Α.Ε.Π.Ε.Υ.	07/01/2016
ΠΕΙΡΑΙΩΣ Α.Ε.Π.Ε.Υ.	28/09/2013

Γνωστοποιήσεις Συναλλαγών - Κατάλογος Υπόχρεων Προσώπων

Ημερομηνία Υποβολής [1]	Επωνυμία	Λόγος Υποβολής [2]	Υπόχρεος	Ιδιότητα Υποχρέου	Σχέση με τον Υπόχρεο	Ημερομηνία Συναλλαγής	Αγορά	Όγκος Συναλλαγών	Αξία Συναλλαγών	Φύση Συναλλαγής [3]	Είδος Χρηματικού μέσου	Παρατηρήσεις [4]
01/03/2016	M.L.S. ΠΛΗΡΟΦΟΡΙΚΗ Α.Ε.	A	ΚΑΜΑΤΑΚΗΣ ΙΩΑΝΝΗΣ	Πρόεδρος κ Διευθ. Σύμβουλος	Ο Ιδιος	29/02/2016	ΑΞΙΩΝ ΧΑ	3,871	11,842.04	A	Μετοχή (Κοινή)	
01/03/2016	ΕΠΙΛΕΚΤΟΣ ΚΛΩΣ/ΡΓΙΑ Α.Ε.Β.Ε.	A	ΔΟΝΤΑΣ ΕΥΡΙΠΙΔΗΣ	Πρόεδρος κ Διευθ. Σύμβουλος	Ο Ιδιος	29/02/2016	ΑΞΙΩΝ ΧΑ	10,000	1,230.00	A	Μετοχή (Κοινή)	

Σημειώσεις Γνωστοποιήσεων Συναλλαγών

[1] - Η Ημερομηνία Υποβολής αφορά την Ημερομηνία που η Γνωστοποίηση παρελήφθει από το Χ.Α.

[2] - Λόγος Υποβολής: Α: Πρόσωπο που ασκεί Διευθυντικά καθήκοντα, Β: Πρόσωπο που έχει στενό δεσμό με πρόσωπο που ασκεί Διευθυντικά καθήκοντα.

[3] - Φύση Συναλλαγής: Α: Αγορά, Π: Πώληση.

[4] - Παρατηρήσεις: 1 - Λόγω Συμμετοχής σε ΑΜΚ, 2 - Λόγω Εξάσκησης Δικαιώματος Προαίρεσης αγοράς μετοχών που παρέχεται στο προσωπικό, 3 - Λόγω Δωρεάς, 4 - Λόγω Συγχώνευσης ή Διάσπασης κλπ, 5 - Λόγω Μετατροπής ή Ανταλλαγής Ομολογιών, 6 - Ανταλλαγή λόγω Προαιρετικής Δημόσιας Πρότασης.

Υποκείμενη Αγορά				Αγορά Παραγώγων														
Ανωτ Τιμή	Κατωτ Τιμή	Τιμή κλεισ.	Μεταβ.	Μήνας Παράδοσης	Άνοιγμα	Ανωτ Τιμή	Κατωτ Τιμή	Τελ Τιμή	Τιμή κλεισ.	Τελευταία ζήτηση	Τελευταία προσφορά	Τιμή Εκκαθάρισης	Υψηλό ζωής	Χαμηλό ζωής	Πράξεις	Όγκος	Ανοικτές θέσεις	
FTSE/X.A. Large Cap				(Μονάδα Διαπραγμάτευσης: 1 Μονάδα Δείκτη x 5€, Χρηματικός Διακανονισμός)														
142.93	137.47	141.25	0.85%	Μάρτιος 2016	136.50	142.25	135.75	139.75	139.75	---	---	138.75	170.50	---	457	4,047	12,293	
				Απρίλιος 2016	137.00	142.00	137.00	139.00	139.00	---	---	139.00	---	142.00	---	59	659	2,106
				Μάιος 2016	---	---	---	---	140.75	---	---	---	---	---	---	---	---	
				Ιούνιος 2016	---	---	---	---	141.00	---	---	---	---	---	---	---	---	
				Σεπτέμβριος 2016	---	---	---	---	141.50	---	---	---	---	---	---	---	---	
				Δεκέμβριος 2016	---	---	---	---	142.25	---	---	---	---	---	---	---	---	

Υποκείμενη Αγορά				Αγορά Παραγώγων													
Ανωτ Τιμή	Κατωτ Τιμή	Τιμή κλεισ.	Μεταβ.	Μήνας Παράδοσης	Άνοιγμα	Ανωτ Τιμή	Κατωτ Τιμή	Τελ Τιμή	Τιμή κλεισ.	Τελευταία ζήτηση	Τελευταία προσφορά	Τιμή Εκκαθάρισης	Υψηλό ζωής	Χαμηλό ζωής	Πράξεις	Όγκος	Ανοικτές θέσεις
(Μέγεθος Συμβολαίου: 100 Μετοχές, Φυσική Παράδοση)																	
ALPHA BANK (ΚΟ)				Μάρτιος 2016	1.53	1.61	1.50	1.53	1.53	---	---	1.53	2.64	---	390	8,886	12,604
1.62	1.51	1.57	0.00%	Ιούνιος 2016	1.54	1.55	1.54	1.55	1.55	---	---	1.56	2.68	---	3	54	163
				Σεπτέμβριος 2016	---	---	---	---	1.59	---	---	---	---	---	---	---	---
				Δεκέμβριος 2016	---	---	---	---	1.60	---	---	---	---	---	---	---	---
(Μέγεθος Συμβολαίου: 100 Μετοχές, Φυσική Παράδοση)																	
COCA-COLA HBC AG (ΚΟ)				Μάρτιος 2016	17.59	17.74	17.59	17.65	17.65	---	---	17.83	21.55	---	5	16	132
17.90	17.40	17.82	2.41%	Ιούνιος 2016	---	---	---	---	17.51	---	---	---	---	---	---	---	---
				Σεπτέμβριος 2016	---	---	---	---	17.59	---	---	---	---	---	---	---	---
				Δεκέμβριος 2016	---	---	---	---	17.68	---	---	---	---	---	---	---	---
(Μέγεθος Συμβολαίου: 100 Μετοχές, Φυσική Παράδοση)																	
FOLLI-FOLLIE (ΚΟ)				Μάρτιος 2016	14.86	15.16	14.75	15.10	15.10	---	---	15.07	18.54	---	8	12	291
15.20	14.67	15.05	0.33%	Ιούνιος 2016	---	---	---	---	15.09	---	---	15.84	15.38	---	---	---	---
				Σεπτέμβριος 2016	---	---	---	---	15.17	---	---	---	---	---	---	---	---
				Δεκέμβριος 2016	---	---	---	---	15.24	---	---	---	---	---	---	---	---
(Μέγεθος Συμβολαίου: 100 Μετοχές, Φυσική Παράδοση)																	
FRIGOGLASS (ΚΟ)				Μάρτιος 2016	0.651	0.678	0.630	0.630	0.630	---	---	0.670	1.98	---	15	109	1,361
0.695	0.648	0.664	-3.77%	Ιούνιος 2016	---	---	---	---	0.694	---	---	---	---	---	---	---	---
				Σεπτέμβριος 2016	---	---	---	---	0.698	---	---	---	---	---	---	---	---
				Δεκέμβριος 2016	---	---	---	---	0.701	---	---	---	---	---	---	---	---
(Μέγεθος Συμβολαίου: 100 Μετοχές, Φυσική Παράδοση)																	
GRIVALIA PROPERTIES (ΚΟ)				Μάρτιος 2016	7.27	7.29	7.12	7.24	7.24	---	---	7.18	8.14	---	16	64	114
7.40	7.20	7.26	-4.35%	Ιούνιος 2016	---	---	---	---	7.64	---	---	---	---	---	---	---	---
				Σεπτέμβριος 2016	---	---	---	---	7.67	---	---	---	---	---	---	---	---
				Δεκέμβριος 2016	---	---	---	---	7.71	---	---	---	---	---	---	---	---
(Μέγεθος Συμβολαίου: 100 Μετοχές, Φυσική Παράδοση)																	
JUMBO (ΚΟ)				Μάρτιος 2016	10.81	11.49	10.81	11.49	11.49	---	---	11.73	11.49	---	104	259	933
11.50	10.91	11.50	2.68%	Ιούνιος 2016	---	---	---	---	11.27	---	---	---	---	---	---	---	---
				Σεπτέμβριος 2016	---	---	---	---	11.32	---	---	---	---	---	---	---	---
				Δεκέμβριος 2016	---	---	---	---	11.38	---	---	---	---	---	---	---	---
(Μέγεθος Συμβολαίου: 100 Μετοχές, Φυσική Παράδοση)																	
MARFIN INVESTMENT GROUP (ΚΟ)				Μάρτιος 2016	0.088	0.091	0.082	0.082	0.082	---	---	0.083	0.096	---	127	2,912	34,385
0.092	0.080	0.080	-11.11%	Ιούνιος 2016	---	---	---	---	0.091	---	---	---	---	---	---	---	---
				Σεπτέμβριος 2016	---	---	---	---	0.091	---	---	---	---	---	---	---	---
				Δεκέμβριος 2016	---	---	---	---	0.091	---	---	---	---	---	---	---	---
(Μέγεθος Συμβολαίου: 100 Μετοχές, Φυσική Παράδοση)																	
VIOHALCO SA/NV (ΚΑ)				Μάρτιος 2016	1.02	1.04	1.01	1.01	1.01	---	---	1.02	1.95	---	16	33	1,057
1.05	1.01	1.01	-1.94%	Ιούνιος 2016	---	---	---	---	1.04	---	---	---	---	---	---	---	---
				Σεπτέμβριος 2016	---	---	---	---	1.04	---	---	---	---	---	---	---	---
				Δεκέμβριος 2016	---	---	---	---	1.05	---	---	---	---	---	---	---	---

Υποκείμενη Αγορά				Αγορά Παραγώγων													
Ανωτ Τιμή	Κατωτ Τιμή	Τιμή κλεισ.	Μεταβ.	Μήνας Παράδοσης	Άνοιγμα	Ανωτ Τιμή	Κατωτ Τιμή	Τελ Τιμή	Τιμή κλεισ.	Τελευταία ζήτηση	Τελευταία προσφορά	Τιμή Εκκαθάρισης	Υψηλό ζωής	Χαμηλό ζωής	Πράξεις	Όγκος	Ανοικτές θέσεις
(Μέγεθος Συμβολαίου: 100 Μετοχές, Φυσική Παράδοση)																	
ΓΕΚ ΤΕΡΝΑ (ΚΟ)				Μάρτιος 2016	1.26	1.27	1.23	1.26	1.26	---	---	1.26	1.63	---	31	304	7,238
1.28	1.23	1.27	0.79%	Ιούνιος 2016	---	---	---	---	1.27	---	---	1.24	1.35	---	---	---	26
				Σεπτέμβριος 2016	---	---	---	---	1.27	---	---	---	---	---	---	---	---
				Δεκέμβριος 2016	---	---	---	---	1.28	---	---	---	---	---	---	---	---
(Μέγεθος Συμβολαίου: 100 Μετοχές, Φυσική Παράδοση)																	
ΔΕΗ (ΚΟ)				Μάρτιος 2016	3.00	3.11	2.92	3.06	3.06	---	---	3.04	5.53	---	269	1,266	5,061
3.12	2.95	3.07	-1.92%	Ιούνιος 2016	---	---	---	---	3.15	---	---	3.04	3.10	---	---	---	12
				Σεπτέμβριος 2016	---	---	---	---	3.16	---	---	---	---	---	---	---	---
				Δεκέμβριος 2016	---	---	---	---	3.18	---	---	---	---	---	---	---	---
(Μέγεθος Συμβολαίου: 100 Μετοχές, Φυσική Παράδοση)																	
ΕΘΝΙΚΗ ΤΡΑΠΕΖΑ (ΚΟ)				Μάρτιος 2016	0.192	0.201	0.187	0.194	0.194	---	---	0.194	0.551	---	531	21,269	58,928
0.202	0.187	0.195	-2.50%	Ιούνιος 2016	---	---	---	---	0.201	---	---	0.192	0.346	---	---	---	393
				Σεπτέμβριος 2016	---	---	---	---	0.202	---	---	---	---	---	---	---	---
				Δεκέμβριος 2016	---	---	---	---	0.203	---	---	---	---	---	---	---	---
(Μέγεθος Συμβολαίου: 100 Μετοχές, Φυσική Παράδοση)																	
ΕΛΛΑΚΤΩΡ (ΚΟ)				Μάρτιος 2016	1.14	1.20	1.11	1.12	1.12	---	---	1.10	1.87	---	15	192	1,378
1.20	1.13	1.17	0.86%	Ιούνιος 2016	1.20	1.20	1.18	1.18	1.18	---	---	1.12	1.27	---	2	70	50
				Σεπτέμβριος 2016	---	---	---	---	1.17	---	---	---	---	---	---	---	---
				Δεκέμβριος 2016	---	---	---	---	1.18	---	---	---	---	---	---	---	---
(Μέγεθος Συμβολαίου: 100 Μετοχές, Φυσική Παράδοση)																	
ΕΛΛΗΝ. ΧΡΗΜΑΤΙΣΤΗΡΙΑ Χ.Α. (ΚΟ)				Μάρτιος 2016	4.52	4.74	4.49	4.70	4.70	---	---	4.62	5.61	---	28	77	528
4.77	4.45	4.70	3.98%	Ιούνιος 2016	---	---	---	---	4.55	---	---	4.60	4.64	---	---	---	47
				Σεπτέμβριος 2016	---	---	---	---	4.57	---	---	---	---	---	---	---	---
				Δεκέμβριος 2016	---	---	---	---	4.59	---	---	---	---	---	---	---	---
(Μέγεθος Συμβολαίου: 100 Μετοχές, Φυσική Παράδοση)																	
ΕΛΛΗΝΙΚΑ ΠΕΤΡΕΛΑΙΑ (ΚΟ)				Μάρτιος 2016	3.55	3.65	3.54	3.62	3.62	---	---	3.65	4.42	---	43	96	4,959
3.65	3.54	3.63	0.83%	Ιούνιος 2016	---	---	---	---	3.62	---	---	---	---	---	---	---	---
				Σεπτέμβριος 2016	---	---	---	---	3.64	---	---	---	---	---	---	---	---
				Δεκέμβριος 2016	---	---	---	---	3.66	---	---	---	---	---	---	---	---
(Μέγεθος Συμβολαίου: 100 Μετοχές, Φυσική Παράδοση)																	
ΕΥΔΑΠ (ΚΟ)				Μάρτιος 2016	4.13	4.21	4.13	4.17	4.17	---	---	4.21	5.18	---	3	6	322
4.28	4.10	4.18	-1.18%	Ιούνιος 2016	---	---	---	---	4.26	---	---	---	---	---	---	---	---
				Σεπτέμβριος 2016	---	---	---	---	4.28	---	---	---	---	---	---	---	---
				Δεκέμβριος 2016	---	---	---	---	4.30	---	---	---	---	---	---	---	---
(Μέγεθος Συμβολαίου: 100 Μετοχές, Φυσική Παράδοση)																	
ΙΝΤΡΑΛΟΤ (ΚΟ)				Μάρτιος 2016	1.15	1.15	1.15	1.15	1.15	---	---	1.16	1.23	---	3	3	260
1.17	1.12	1.15	1.77%	Ιούνιος 2016	---	---	---	---	1.14	---	---	---	---	---	---	---	---
				Σεπτέμβριος 2016	---	---	---	---	1.14	---	---	---	---	---	---	---	---
				Δεκέμβριος 2016	---	---	---	---	1.15	---	---	---	---	---	---	---	---

Υποκείμενη Αγορά				Αγορά Παραγώγων										Ανοικτές θέσεις			
Ανωτ Τιμή	Κατωτ Τιμή	Τιμή κλεισ.	Μεταβ.	Μήνας Παράδοσης	Άνοιγμα	Ανωτ Τιμή	Κατωτ Τιμή	Τελ Τιμή	Τιμή κλεισ.	Τελευταία ζήτηση	Τελευταία προσφορά	Τιμή Εκκαθάρισης	Υψηλό ζωής	Χαμηλό ζωής	Πράξεις	Όγκος	Ανοικτές θέσεις
(Μέγεθος Συμβολαίου: 100 Μετοχές, Φυσική Παράδοση)																	
ΜΕΤΚΑ (ΚΟ)				Μάρτιος 2016	6.49	6.67	6.49	6.67	6.67	---	---	6.61	7.98	---	23	63	414
6.68	6.45	6.65	1.99%	Ιούνιος 2016	---	---	---	---	6.56	---	---	---	---	---	---	---	---
				Σεπτέμβριος 2016	---	---	---	---	6.59	---	---	---	---	---	---	---	---
				Δεκέμβριος 2016	---	---	---	---	6.63	---	---	---	---	---	---	---	---
(Μέγεθος Συμβολαίου: 100 Μετοχές, Φυσική Παράδοση)																	
ΜΟΤΟΡ ΟΪΛ (ΚΟ)				Μάρτιος 2016	9.27	9.32	9.22	9.22	9.22	---	---	9.25	10.78	---	13	50	381
9.32	9.20	9.30	0.00%	Ιούνιος 2016	---	---	---	---	9.36	---	---	---	---	---	---	---	---
				Σεπτέμβριος 2016	---	---	---	---	9.40	---	---	---	---	---	---	---	---
				Δεκέμβριος 2016	---	---	---	---	9.45	---	---	---	---	---	---	---	---
(Μέγεθος Συμβολαίου: 100 Μετοχές, Φυσική Παράδοση)																	
ΜΥΤΙΑΗΝΑΙΟΣ (ΚΟ)				Μάρτιος 2016	3.21	3.40	3.18	3.35	3.35	---	---	3.35	4.20	---	157	541	5,222
3.42	3.18	3.36	1.82%	Ιούνιος 2016	3.27	3.30	3.26	3.30	3.30	---	---	3.38	3.30	---	3	30	1
				Σεπτέμβριος 2016	---	---	---	---	3.34	---	---	---	---	---	---	---	---
				Δεκέμβριος 2016	---	---	---	---	3.35	---	---	---	---	---	---	---	---
(Μέγεθος Συμβολαίου: 100 Μετοχές, Φυσική Παράδοση)																	
ΟΛΠ (ΚΟ)				Μάρτιος 2016	11.27	11.27	11.20	11.20	11.20	---	---	11.00	15.50	---	3	46	368
11.47	11.12	11.18	-2.70%	Ιούνιος 2016	11.31	11.31	11.31	11.31	11.31	---	---	11.04	14.75	---	1	40	69
				Σεπτέμβριος 2016	---	---	---	---	11.62	---	---	---	---	---	---	---	---
				Δεκέμβριος 2016	---	---	---	---	11.68	---	---	---	---	---	---	---	---
(Μέγεθος Συμβολαίου: 100 Μετοχές, Φυσική Παράδοση)																	
ΟΠΑΠ (ΚΟ)				Μάρτιος 2016	6.09	6.35	6.09	6.33	6.33	---	---	6.31	8.72	---	153	683	2,367
6.34	6.07	6.34	3.93%	Ιούνιος 2016	6.17	6.17	6.17	6.17	6.17	---	---	6.38	7.25	---	1	10	2
				Σεπτέμβριος 2016	---	---	---	---	6.17	---	---	---	---	---	---	---	---
				Δεκέμβριος 2016	---	---	---	---	6.20	---	---	---	---	---	---	---	---
(Μέγεθος Συμβολαίου: 100 Μετοχές, Φυσική Παράδοση)																	
ΟΤΕ (ΚΟ)				Μάρτιος 2016	7.56	7.90	7.52	7.77	7.77	---	---	7.84	9.34	---	131	758	4,259
7.91	7.51	7.77	1.83%	Ιούνιος 2016	---	---	---	---	7.68	---	---	7.83	7.96	---	---	---	60
				Σεπτέμβριος 2016	---	---	---	---	7.71	---	---	---	---	---	---	---	---
				Δεκέμβριος 2016	---	---	---	---	7.75	---	---	---	---	---	---	---	---
(Μέγεθος Συμβολαίου: 100 Μετοχές, Φυσική Παράδοση)																	
ΠΕΙΡΑΙΩΣ ΤΡΑΠΕΖΑ (ΚΟ)				Μάρτιος 2016	0.151	0.160	0.143	0.147	0.147	---	---	0.146	0.312	---	378	21,554	34,548
0.160	0.144	0.150	-3.85%	Ιούνιος 2016	---	---	---	---	0.157	---	---	0.149	0.303	---	---	---	165
				Σεπτέμβριος 2016	---	---	---	---	0.158	---	---	---	---	---	---	---	---
				Δεκέμβριος 2016	---	---	---	---	0.159	---	---	---	---	---	---	---	---
(Μέγεθος Συμβολαίου: 100 Μετοχές, Φυσική Παράδοση)																	
ΣΩΛ/ΓΕΙΑ ΚΟΡΙΝΘΟΥ (ΚΟ)				Μάρτιος 2016	0.739	0.739	0.739	0.739	0.739	---	---	0.753	1.08	---	2	6	629
0.749	0.730	0.746	1.91%	Ιούνιος 2016	---	---	---	---	0.736	---	---	---	---	---	---	---	---
				Σεπτέμβριος 2016	---	---	---	---	0.740	---	---	---	---	---	---	---	---
				Δεκέμβριος 2016	---	---	---	---	0.744	---	---	---	---	---	---	---	---

Υποκείμενη Αγορά				Αγορά Παραγώγων													
Ανωτ Τιμή	Κατωτ Τιμή	Τιμή κλεισ.	Μεταβ.	Μήνας Παράδοσης	Άνοιγμα	Ανωτ Τιμή	Κατωτ Τιμή	Τελ Τιμή	Τιμή κλεισ.	Τελευταία ζήτηση	Τελευταία προσφορά	Τιμή Εκκαθάρισης	Υψηλό ζωής	Χαμηλό ζωής	Πράξεις	Όγκος	Ανοικτές θέσεις
ΤΕΡΝΑ ΕΝΕΡΓΕΙΑΚΗ (ΚΟ)																	
(Μέγεθος Συμβολαίου: 100 Μετοχές, Φυσική Παράδοση)																	
2.14	2.07	2.08	-0.48%	Μάρτιος 2016	2.08	2.13	2.08	2.11	2.11	---	---	2.13	2.55	---	4	13	1,175
				Ιούνιος 2016	---	---	---	---	2.10	---	---	---	---	---	---	---	---
				Σεπτέμβριος 2016	---	---	---	---	2.11	---	---	---	---	---	---	---	---
				Δεκέμβριος 2016	---	---	---	---	2.12	---	---	---	---	---	---	---	---
ΤΙΤΑΝ (ΚΟ)																	
(Μέγεθος Συμβολαίου: 100 Μετοχές, Φυσική Παράδοση)																	
16.54	15.90	16.10	0.63%	Μάρτιος 2016	16.03	16.42	16.03	16.11	16.11	---	---	15.89	21.29	---	10	24	493
				Ιούνιος 2016	---	---	---	---	16.10	---	---	15.80	17.87	---	---	---	---
				Σεπτέμβριος 2016	---	---	---	---	16.18	---	---	---	---	---	---	---	---
				Δεκέμβριος 2016	---	---	---	---	16.26	---	---	---	---	---	---	---	---
ΤΡΑΠΕΖΑ EUROBANK ERGASIAS (ΚΟ)																	
(Μέγεθος Συμβολαίου: 100 Μετοχές, Φυσική Παράδοση)																	
0.628	0.529	0.570	0.71%	Μάρτιος 2016	0.524	0.610	0.522	0.566	0.566	---	---	0.562	1.14	---	708	13,866	24,509
				Ιούνιος 2016	0.549	0.583	0.549	0.558	0.558	---	---	0.569	1.16	---	10	302	275
				Σεπτέμβριος 2016	---	---	---	---	0.572	---	---	---	---	---	---	---	---
				Δεκέμβριος 2016	---	---	---	---	0.575	---	---	---	---	---	---	---	---

FTSE/X.A. Large Cap

(Μονάδα Διαπραγμάτευσης: 1 Μονάδα Δείκτη x 5€ - Τρόπος Εξάσκησης: Ευρωπαϊκός Χρηματικός Διακανονισμός)

Τιμή Εξάσκησης	Δικαιώματα Αγοράς														Δικαιώματα Πώλησης																		
	Μάρτιος 2016							Απρίλιος 2016							Λοιποί Μήνες		Μάρτιος 2016							Απρίλιος 2016							Λοιποί Μήνες		Τιμή Εξάσκησης
	Άνοιγμα	Ανιγτ Τιμή	Καπιτ Τιμή	Τελ Τιμή	Τιμή κλεισ.	Όγκος	Ανοικτές θέσεις	Άνοιγμα	Ανιγτ Τιμή	Καπιτ Τιμή	Τελ Τιμή	Τιμή κλεισ.	Όγκος	Ανοικτές θέσεις	Όγκος	Ανοικτές θέσεις	Άνοιγμα	Ανιγτ Τιμή	Καπιτ Τιμή	Τελ Τιμή	Τιμή κλεισ.	Όγκος	Ανοικτές θέσεις	Άνοιγμα	Ανιγτ Τιμή	Καπιτ Τιμή	Τελ Τιμή	Τιμή κλεισ.	Όγκος	Ανοικτές θέσεις	Όγκος	Ανοικτές θέσεις	
90	0.00	0.00	0.00	-	48.50	-	-	0.00	0.00	0.00	-	48.75	-	-			0.00	0.00	0.00	-	0.01	-	-	0.00	0.00	0.00	-	0.01	-	-			
95	0.00	0.00	0.00	-	43.50	-	-	0.00	0.00	0.00	-	43.75	-	-			0.00	0.00	0.00	-	0.01	-	-	0.00	0.00	0.00	-	0.03	-	-			95
100	0.00	0.00	0.00	-	38.50	-	-	0.00	0.00	0.00	-	38.75	-	-			0.00	0.00	0.00	-	0.05	-	-	0.00	0.00	0.00	-	0.09	-	-			100
105	33.75	36.50	33.75	34.00	34.00	51	220	0.00	0.00	0.00	-	34.00	-	-			33.75	36.50	0.00	-	0.02	-	-	0.00	0.00	0.00	-	0.21	-	-			105
110	0.00	0.00	0.00	-	28.50	-	1	0.00	0.00	0.00	-	29.25	-	30			0.00	0.00	0.00	-	0.01	-	-	0.00	0.00	0.00	-	0.47	-	-			110
115	0.00	0.00	0.00	-	23.50	-	3	0.00	0.00	0.00	-	24.50	-	12			0.00	0.00	0.00	-	0.06	-	1	0.00	0.00	0.00	-	0.92	-	-			115
120	19.00	19.00	19.00	19.00	19.00	20	171	0.00	0.00	0.00	-	20.25	-	-			19.00	19.00	0.00	-	0.22	-	13	0.00	0.00	0.00	-	1.70	-	50			120
125	0.00	0.00	0.00	-	14.25	-	3	0.00	0.00	0.00	-	16.50	-	-			0.00	0.00	0.00	-	0.65	-	159	0.00	0.00	0.00	-	2.80	-	-			125
130	12.50	13.00	10.75	10.75	10.75	124	609	14.00	14.75	13.00	14.75	14.75	120	190			12.50	13.00	2.00	2.00	2.00	150	218	5.00	5.00	4.50	4.50	4.50	11	41			130
135	9.00	9.50	7.00	7.00	7.00	56	54	0.00	0.00	0.00	-	10.00	-	-			9.00	9.50	2.50	3.00	3.00	31	55	0.00	0.00	0.00	-	6.40	-	-			135
140	5.00	6.00	4.20	5.00	5.00	15	701	0.00	0.00	0.00	-	7.60	-	-			5.00	6.00	0.00	-	5.60	-	1	0.00	0.00	0.00	-	8.90	-	-			140
145	3.50	3.50	3.50	3.50	3.50	5	544	0.00	0.00	0.00	-	5.60	-	-			3.50	3.50	0.00	-	8.80	-	-	0.00	0.00	0.00	-	11.75	-	-			145
150	0.00	0.00	0.00	-	1.20	-	171	0.00	0.00	0.00	-	4.10	-	50			0.00	0.00	0.00	-	12.75	-	3	0.00	0.00	0.00	-	15.25	-	-			150
155	0.00	0.00	0.00	-	0.56	-	2	0.00	0.00	0.00	-	2.90	-	-			0.00	0.00	0.00	-	17.00	-	1	0.00	0.00	0.00	-	19.00	-	-			155
160	0.00	0.00	0.00	-	0.25	-	3	0.00	0.00	0.00	-	2.00	-	-			0.00	0.00	0.00	-	21.75	-	-	0.00	0.00	0.00	-	23.25	-	-			160
165	0.00	0.00	0.00	-	0.10	-	6	0.00	0.00	0.00	-	1.40	-	-			0.00	0.00	0.00	-	26.50	-	-	0.00	0.00	0.00	-	27.50	-	-			165
170	0.00	0.00	0.00	-	0.04	-	10	0.00	0.00	0.00	-	0.90	-	-			0.00	0.00	0.00	-	31.50	-	-	0.00	0.00	0.00	-	32.00	-	-			170
175	0.00	0.00	0.00	-	0.01	-	-	0.00	0.00	0.00	-	0.59	-	-			0.00	0.00	0.00	-	36.50	-	-	0.00	0.00	0.00	-	36.75	-	-			175
180	0.00	0.00	0.00	-	0.01	-	-	0.00	0.00	0.00	-	0.38	-	-			0.00	0.00	0.00	-	41.50	-	5	0.00	0.00	0.00	-	41.50	-	-			180
185	0.00	0.00	0.00	-	0.01	-	-	0.00	0.00	0.00	-	0.24	-	-			0.00	0.00	0.00	-	46.50	-	-	0.00	0.00	0.00	-	46.25	-	-			185
190	0.00	0.00	0.00	-	0.01	-	-	-	-	-	-	-	-	-			0.00	0.00	0.00	-	51.50	-	-	-	-	-	-	-	-	-			190
195	0.00	0.00	0.00	-	0.01	-	-	-	-	-	-	-	-	-			0.00	0.00	0.00	-	56.50	-	-	-	-	-	-	-	-	-			195
200	0.00	0.00	0.00	-	0.01	-	11	-	-	-	-	-	-	-			0.00	0.00	0.00	-	61.50	-	187	-	-	-	-	-	-	-			200
205	0.00	0.00	0.00	-	0.01	-	-	-	-	-	-	-	-	-			0.00	0.00	0.00	-	66.50	-	-	-	-	-	-	-	-	-			205
210	0.00	0.00	0.00	-	0.01	-	-	-	-	-	-	-	-	-			0.00	0.00	0.00	-	71.50	-	-	-	-	-	-	-	-	-			210
215	0.00	0.00	0.00	-	0.01	-	-	-	-	-	-	-	-	-			0.00	0.00	0.00	-	76.50	-	-	-	-	-	-	-	-	-			215
220	0.00	0.00	0.00	-	0.01	-	-	-	-	-	-	-	-	-			0.00	0.00	0.00	-	81.50	-	-	-	-	-	-	-	-	-			220
225	0.00	0.00	0.00	-	0.01	-	-	-	-	-	-	-	-	-			0.00	0.00	0.00	-	86.50	-	-	-	-	-	-	-	-	-			225
230	0.00	0.00	0.00	-	0.01	-	-	-	-	-	-	-	-	-			0.00	0.00	0.00	-	91.50	-	-	-	-	-	-	-	-	-			230
235	0.00	0.00	0.00	-	0.03	-	-	-	-	-	-	-	-	-			0.00	0.00	0.00	-	96.50	-	-	-	-	-	-	-	-	-			235
240	0.00	0.00	0.00	-	0.02	-	-	-	-	-	-	-	-	-			0.00	0.00	0.00	-	101.00	-	-	-	-	-	-	-	-	-			240
245	0.00	0.00	0.00	-	0.01	-	-	-	-	-	-	-	-	-			0.00	0.00	0.00	-	106.00	-	-	-	-	-	-	-	-	-			245
250	0.00	0.00	0.00	-	0.01	-	-	-	-	-	-	-	-	-			0.00	0.00	0.00	-	111.00	-	-	-	-	-	-	-	-	-			250
255	0.00	0.00	0.00	-	0.01	-	-	-	-	-	-	-	-	-			0.00	0.00	0.00	-	116.00	-	-	-	-	-	-	-	-	-			255
260	0.00	0.00	0.00	-	0.01	-	-	-	-	-	-	-	-	-			0.00	0.00	0.00	-	121.00	-	40	-	-	-	-	-	-	-			260
265	0.00	0.00	0.00	-	0.01	-	-	-	-	-	-	-	-	-			0.00	0.00	0.00	-	126.00	-	-	-	-	-	-	-	-	-			265

ALPHA BANK (ΚΟ)

(Μέγεθος Συμβολαίου: 100 Μετοχές, Τρόπος Εξάσκησης: Αμερικάνικος, Φυσική Παράδοση)

Τιμή Εξάσκησης	Δικαιώματα Αγοράς												Δικαιώματα Πώλησης																
	Μάρτιος 2016				Απρίλιος 2016				Λοιποί Μήνες				Μάρτιος 2016				Απρίλιος 2016				Λοιποί Μήνες								
	Ανοιγμα	Ανιγτ Τιμή	Καπιτ Τιμή	Τελ Τιμή	Τιμή κλεισ.	Όγκος	Ανοικτές θέσεις	Ανοιγμα	Ανιγτ Τιμή	Καπιτ Τιμή	Τελ Τιμή	Τιμή κλεισ.	Όγκος	Ανοικτές θέσεις	Όγκος	Ανοικτές θέσεις	Ανοιγμα	Ανιγτ Τιμή	Καπιτ Τιμή	Τελ Τιμή	Τιμή κλεισ.	Όγκος	Ανοικτές θέσεις	Όγκος	Ανοικτές θέσεις	Τιμή Εξάσκησης			
0.100	0.000	0.000	0.000	1.47	-	-										0.000	0.000	0.000	0.001	-	-							0.001	
0.200	0.000	0.000	0.000	1.37	-	-										0.000	0.000	0.000	0.001	-	-							0.002	
0.300	0.000	0.000	0.000	1.27	-	-										0.000	0.000	0.000	0.001	-	-							0.003	
0.400	0.000	0.000	0.000	1.17	-	-										0.000	0.000	0.000	0.001	-	-							0.004	
0.500	0.000	0.000	0.000	1.07	-	-										0.000	0.000	0.000	0.001	-	-							0.005	
0.600	0.000	0.000	0.000	0.971	-	-										0.000	0.000	0.000	0.001	-	-							0.006	
0.700	0.000	0.000	0.000	0.871	-	-										0.000	0.000	0.000	0.001	-	-							0.007	
0.800	0.000	0.000	0.000	0.771	-	-	0.000	0.000	0.000		0.773	-	-			0.000	0.000	0.000	0.001	-	-	0.000	0.000	0.000	0.001	-	-	0.008	
0.850	0.000	0.000	0.000	0.721	-	-	0.000	0.000	0.000		0.724	-	-			0.000	0.000	0.000	0.001	-	-	0.000	0.000	0.000	0.002	-	-	0.009	
0.900	0.000	0.000	0.000	0.671	-	-	0.000	0.000	0.000		0.675	-	-			0.000	0.000	0.000	0.001	-	-	0.000	0.000	0.000	0.003	-	-	0.009	
0.950	0.000	0.000	0.000	0.621	-	-	0.000	0.000	0.000		0.628	-	-			0.000	0.000	0.000	0.001	-	-	0.000	0.000	0.000	0.005	-	-	0.010	
1.000	0.000	0.000	0.000	0.571	-	-	0.000	0.000	0.000		0.581	-	-			0.000	0.000	0.000	0.002	-	-	0.000	0.000	0.000	0.009	-	-	0.010	
1.100	0.000	0.000	0.000	0.473	-	-	0.000	0.000	0.000		0.492	-	-			0.000	0.000	0.000	0.002	-	-	0.000	0.000	0.000	0.019	-	-	0.011	
1.200	0.000	0.000	0.000	0.379	-	-	0.000	0.000	0.000		0.409	-	-			0.000	0.000	0.000	0.008	-	-	0.000	0.000	0.000	0.036	-	-	0.012	
1.300	0.000	0.000	0.000	0.292	-	10	0.000	0.000	0.000		0.335	-	-			0.000	0.000	0.000	0.021	-	-	0.000	0.000	0.000	0.062	-	-	0.013	
1.400	0.000	0.000	0.000	0.215	-	-	0.000	0.000	0.000		0.271	-	-			0.000	0.000	0.000	0.044	-	-	0.000	0.000	0.000	0.097	-	-	0.014	
1.500	0.000	0.000	0.000	0.151	-	-	0.000	0.000	0.000		0.215	-	-			0.000	0.000	0.000	0.080	-	-	0.000	0.000	0.000	0.142	-	-	0.015	
1.600	0.000	0.000	0.000	0.103	-	20	0.000	0.000	0.000		0.168	-	-			0.000	0.000	0.000	0.131	-	-	0.000	0.000	0.000	0.195	-	-	0.016	
1.700	0.000	0.000	0.000	0.067	-	-	0.000	0.000	0.000		0.129	-	-			0.000	0.000	0.000	0.195	-	-	0.000	0.000	0.000	0.256	-	-	0.017	
1.800	0.000	0.000	0.000	0.041	-	2	0.000	0.000	0.000		0.100	-	-			0.000	0.000	0.000	0.270	-	-	0.000	0.000	0.000	0.326	-	-	0.018	
1.900	0.000	0.000	0.000	0.025	-	-	0.000	0.000	0.000		0.076	-	-			0.000	0.000	0.000	0.353	-	-	0.000	0.000	0.000	0.402	-	-	0.019	
2.000	0.000	0.000	0.000	0.014	-	-	0.000	0.000	0.000		0.056	-	-			0.000	0.000	0.000	0.443	-	-	0.000	0.000	0.000	0.482	-	-	0.020	
2.200	0.000	0.000	0.000	0.004	-	50	0.000	0.000	0.000		0.032	-	-			0.000	0.000	0.000	0.633	-	-	0.000	0.000	0.000	0.658	-	-	0.022	
2.400	0.000	0.000	0.000	0.001	-	-	0.000	0.000	0.000		0.017	-	-			0.000	0.000	0.000	0.830	-	-	0.000	0.000	0.000	0.843	-	-	0.024	
2.600	0.000	0.000	0.000	0.001	-	-	0.000	0.000	0.000		0.009	-	-			0.000	0.000	0.000	1.03	-	-	0.000	0.000	0.000	1.04	-	-	0.026	
2.800	0.000	0.000	0.000	0.002	-	-	0.000	0.000	0.000		0.005	-	-			0.000	0.000	0.000	1.23	-	-	0.000	0.000	0.000	1.23	-	-	0.028	
3.000	0.000	0.000	0.000	0.001	-	-	0.000	0.000	0.000		0.002	-	-			0.000	0.000	0.000	1.43	-	-	0.000	0.000	0.000	1.43	-	-	0.030	
3.200	0.000	0.000	0.000	0.001	-	-										0.000	0.000	0.000	1.63	-	-						0.032		
3.400	0.000	0.000	0.000	0.001	-	-										0.000	0.000	0.000	1.83	-	-						0.034		
3.600	0.000	0.000	0.000	0.001	-	-										0.000	0.000	0.000	2.03	-	-						0.036		
Σύνολα:						82																							
Αριθμός Πράξεων:						0																							

ΔΕΗ (ΚΟ)

(Μέγεθος Συμβολαίου: 100 Μετοχές, Τρόπος Εξάσκησης: Αμερικάνικος, Φυσική Παράδοση)

Τιμή Εξάσκησης	Δικαιώματα Αγοράς													Δικαιώματα Πώλησης														
	Μάρτιος 2016				Απρίλιος 2016				Λοιποί Μήνες					Μάρτιος 2016				Απρίλιος 2016				Λοιποί Μήνες						
	Άνοιγμα	Ανιγτ Τιμή	Κατωτ Τιμή	Τελ Τιμή	Τιμή κλεισ.	Όγκος	Ανοικτές θέσεις	Άνοιγμα	Ανιγτ Τιμή	Κατωτ Τιμή	Τελ Τιμή	Τιμή κλεισ.	Όγκος	Ανοικτές θέσεις	Όγκος	Ανοικτές θέσεις	Άνοιγμα	Ανιγτ Τιμή	Κατωτ Τιμή	Τελ Τιμή	Τιμή κλεισ.	Όγκος	Ανοικτές θέσεις	Όγκος	Ανοικτές θέσεις	Όγκος	Ανοικτές θέσεις	Τιμή Εξάσκησης
1.800	0.000	0.000	0.000	1.33	-	-	0.000	0.000	0.000	1.33	-	-	0.000	0.000	0.000	0.001	-	-	0.000	0.000	0.000	0.001	-	-	0.000	0.000	0.000	0.018
1.900	0.000	0.000	0.000	1.23	-	-	0.000	0.000	0.000	1.23	-	-	0.000	0.000	0.000	0.001	-	-	0.000	0.000	0.000	0.001	-	-	0.000	0.000	0.000	0.019
2.000	0.000	0.000	0.000	1.13	-	-	0.000	0.000	0.000	1.14	-	-	0.000	0.000	0.000	0.001	-	-	0.000	0.000	0.000	0.003	-	-	0.000	0.000	0.000	0.020
2.200	0.000	0.000	0.000	0.932	-	-	0.000	0.000	0.000	0.938	-	-	0.000	0.000	0.000	0.002	-	-	0.000	0.000	0.000	0.003	-	-	0.000	0.000	0.000	0.022
2.400	0.000	0.000	0.000	0.733	-	-	0.000	0.000	0.000	0.747	-	-	0.000	0.000	0.000	0.001	-	-	0.000	0.000	0.000	0.011	-	-	0.000	0.000	0.000	0.024
2.600	0.000	0.000	0.000	0.539	-	-	0.000	0.000	0.000	0.567	-	-	0.000	0.000	0.000	0.007	-	-	0.000	0.000	0.000	0.031	-	-	0.000	0.000	0.000	0.026
2.800	0.000	0.000	0.000	0.362	-	-	0.000	0.000	0.000	0.411	-	-	0.000	0.000	0.000	0.029	-	-	0.000	0.000	0.000	0.074	-	-	0.000	0.000	0.000	0.028
3.000	0.000	0.000	0.000	0.216	-	-	0.000	0.000	0.000	0.280	-	-	0.000	0.000	0.000	0.083	-	-	0.000	0.000	0.000	0.143	-	-	0.000	0.000	0.000	0.030
3.200	0.000	0.000	0.000	0.113	-	-	0.000	0.000	0.000	0.182	-	-	0.000	0.000	0.000	0.180	-	-	0.000	0.000	0.000	0.245	-	-	0.000	0.000	0.000	0.032
3.400	0.000	0.000	0.000	0.052	-	20	0.000	0.000	0.000	0.112	-	-	0.000	0.000	0.000	0.319	-	-	0.000	0.000	0.000	0.374	-	-	0.000	0.000	0.000	0.034
3.600	0.000	0.000	0.000	0.021	-	-	0.000	0.000	0.000	0.064	-	-	0.000	0.000	0.000	0.488	-	-	0.000	0.000	0.000	0.527	-	-	0.000	0.000	0.000	0.036
3.800	0.000	0.000	0.000	0.007	-	40	0.000	0.000	0.000	0.036	-	-	0.000	0.000	0.000	0.675	-	-	0.000	0.000	0.000	0.699	-	-	0.000	0.000	0.000	0.038
4.000	0.000	0.000	0.000	0.002	-	-	0.000	0.000	0.000	0.019	-	-	0.000	0.000	0.000	0.871	-	-	0.000	0.000	0.000	0.883	-	-	0.000	0.000	0.000	0.040
4.400	0.000	0.000	0.000	0.001	-	-	0.000	0.000	0.000	0.005	-	-	0.000	0.000	0.000	1.27	-	-	0.000	0.000	0.000	1.27	-	-	0.000	0.000	0.000	0.044
4.800	0.000	0.000	0.000	0.001	-	60	0.000	0.000	0.000	0.001	-	-	0.000	0.000	0.000	1.67	-	-	0.000	0.000	0.000	1.67	-	-	0.000	0.000	0.000	0.048
5.200	0.000	0.000	0.000	0.001	-	-	0.000	0.000	0.000	0.001	-	-	0.000	0.000	0.000	2.07	-	-	0.000	0.000	0.000	2.07	-	-	0.000	0.000	0.000	0.052
5.600	0.000	0.000	0.000	0.001	-	-										2.47	-	-					-	-				0.056
6.000	0.000	0.000	0.000	0.001	-	-										2.87	-	-					-	-				0.060
6.400	0.000	0.000	0.000	0.001	-	-										3.27	-	-					-	-				0.064
6.800	0.000	0.000	0.000	0.001	-	-										3.67	-	-					-	-				0.068
7.200	0.000	0.000	0.000	0.001	-	-										4.07	-	-					-	-				0.072
Σύνολο:					0	120						0	0	0	0							0	0	0	0	0	0	
Αριθμός Πράξεων:					0							0	0	0	0							0.00			0	0	0	

ΕΘΝΙΚΗ ΤΡΑΠΕΖΑ (ΚΟ)

(Μέγεθος Συμβολαίου: 100 Μετοχές, Τρόπος Εξάσκησης: Αμερικάνικος, Φυσική Παράδοση)

Τιμή Εξάσκησης	Δικαιώματα Αγοράς													Δικαιώματα Πώλησης																	
	Μάρτιος 2016						Απρίλιος 2016						Λοιποί Μήνες		Μάρτιος 2016						Απρίλιος 2016						Λοιποί Μήνες		Τιμή Εξάσκησης		
	Άνοιγμα	Ανιγτ Τιμή	Καπιτ Τιμή	Τελ Τιμή	Τιμή κλεισ.	Όγκος	Άνοιγτες θέσεις	Άνοιγμα	Ανιγτ Τιμή	Καπιτ Τιμή	Τελ Τιμή	Τιμή κλεισ.	Όγκος	Άνοιγτες θέσεις	Όγκος	Άνοιγτες θέσεις	Άνοιγμα	Ανιγτ Τιμή	Καπιτ Τιμή	Τελ Τιμή	Τιμή κλεισ.	Όγκος	Άνοιγτες θέσεις	Όγκος	Άνοιγτες θέσεις						
0.050	0.000	0.000	0.000	0.150	-	-	0.000	0.000	0.000	0.150	-	-					0.000	0.000	0.000	0.001	-	-	0.000	0.000	0.000	0.001	-	-			
0.100	0.000	0.000	0.000	0.100	-	-	0.000	0.000	0.000	0.100	-	-					0.000	0.000	0.000	0.001	-	-	0.000	0.000	0.000	0.001	-	-			0.001
0.150	0.000	0.000	0.000	0.052	-	-	0.000	0.000	0.000	0.056	-	-					0.000	0.000	0.000	0.002	-	-	0.000	0.000	0.000	0.005	-	-			0.002
0.200	0.000	0.000	0.000	0.017	-	-	0.000	0.000	0.000	0.025	-	-					0.000	0.000	0.000	0.017	-	-	0.000	0.000	0.000	0.025	-	-			0.002
0.250	0.000	0.000	0.000	0.004	-	-	0.000	0.000	0.000	0.010	-	-					0.000	0.000	0.000	0.054	-	-	0.000	0.000	0.000	0.059	-	-			0.003
0.300	0.000	0.000	0.000	0.001	-	-	0.000	0.000	0.000	0.004	-	-					0.000	0.000	0.000	0.101	-	-	0.000	0.000	0.000	0.103	-	-			0.003
0.350	0.000	0.000	0.000	0.001	-	-	0.000	0.000	0.000	0.001	-	-					0.000	0.000	0.000	0.150	-	-	0.000	0.000	0.000	0.151	-	-			0.004
0.400	0.000	0.000	0.000	0.001	-	-	0.000	0.000	0.000	0.001	-	-					0.000	0.000	0.000	0.200	-	-	0.000	0.000	0.000	0.200	-	-			0.004
0.450	0.000	0.000	0.000	0.001	-	-	0.000	0.000	0.000	0.001	-	-					0.000	0.000	0.000	0.250	-	-	0.000	0.000	0.000	0.250	-	-			0.005
0.500	0.000	0.000	0.000	0.001	-	-	0.000	0.000	0.000	0.001	-	-					0.000	0.000	0.000	0.300	-	-	0.000	0.000	0.000	0.300	-	-			0.005
0.550	0.000	0.000	0.000	0.001	-	-					-	-					0.000	0.000	0.000	0.350	-	-					-	-			0.006
0.600	0.000	0.000	0.000	0.001	-	-					-	-					0.000	0.000	0.000	0.400	-	-					-	-			0.006
0.700	0.000	0.000	0.000	0.001	-	-					-	-					0.000	0.000	0.000	0.500	-	-					-	-			0.007
0.800	0.000	0.000	0.000	0.004	-	-					-	-					0.000	0.000	0.000	0.600	-	-					-	-			0.008
0.900	0.000	0.000	0.000	0.002	-	-					-	-					0.000	0.000	0.000	0.700	-	-					-	-			0.009
1.000	0.000	0.000	0.000	0.001	-	-					-	-					0.000	0.000	0.000	0.800	-	-					-	-			0.010
1.100	0.000	0.000	0.000	0.001	-	-					-	-					0.000	0.000	0.000	0.900	-	-					-	-			0.011
1.200	0.000	0.000	0.000	0.001	-	-					-	-					0.000	0.000	0.000	1.00	-	-					-	-			0.012
1.300	0.000	0.000	0.000	0.009	-	-					-	-					0.000	0.000	0.000	1.10	-	-					-	-			0.013
1.400	0.000	0.000	0.000	0.008	-	-					-	-					0.000	0.000	0.000	1.20	-	-					-	-			0.014
1.500	0.000	0.000	0.000	0.007	-	-					-	-					0.000	0.000	0.000	1.30	-	-					-	-			0.015
1.600	0.000	0.000	0.000	0.006	-	-					-	-					0.000	0.000	0.000	1.40	-	-					-	-			0.016
Σύνολο:					0	0					0	0	0	0						0	0					0	0	0	0		
Αριθμός Πράξεων:					0						0		0							0.00						0		0			

ΟΠΑΠ (ΚΟ)

(Μέγεθος Συμβολαίου: 100 Μετοχές, Τρόπος Εξάσκησης: Αμερικάνικος, Φυσική Παράδοση)

Τιμή Εξάσκησης	Δικαιώματα Αγοράς													Δικαιώματα Πώλησης															
	Μάρτιος 2016						Απρίλιος 2016						Λοιποί Μήνες		Μάρτιος 2016						Απρίλιος 2016						Λοιποί Μήνες		Τιμή Εξάσκησης
	Άνοιγμα	Ανιγν. Τιμή	Καπιτ. Τιμή	Τελ. Τιμή	Τιμή κλεισ.	Όγκος	Άνοιγ. θέσεις	Άνοιγμα	Ανιγν. Τιμή	Καπιτ. Τιμή	Τελ. Τιμή	Τιμή κλεισ.	Όγκος	Άνοιγ. θέσεις	Όγκος	Άνοιγ. θέσεις	Άνοιγμα	Ανιγν. Τιμή	Καπιτ. Τιμή	Τελ. Τιμή	Τιμή κλεισ.	Όγκος	Άνοιγ. θέσεις	Όγκος	Άνοιγ. θέσεις				
3.600	0.000	0.000	0.000	2.50	-	-	0.000	0.000	0.000	2.51	-	-				0.000	0.000	0.000	0.001	-	-	0.000	0.000	0.000	0.001	-	-	0.036	
3.800	0.000	0.000	0.000	2.30	-	-	0.000	0.000	0.000	2.31	-	-				0.000	0.000	0.000	0.001	-	-	0.000	0.000	0.000	0.001	-	-	0.038	
4.000	0.000	0.000	0.000	2.10	-	-	0.000	0.000	0.000	2.11	-	-				0.000	0.000	0.000	0.001	-	-	0.000	0.000	0.000	0.001	-	-	0.040	
4.400	0.000	0.000	0.000	1.70	-	-	0.000	0.000	0.000	1.72	-	-				0.000	0.000	0.000	0.001	-	-	0.000	0.000	0.000	0.008	-	-	0.044	
4.800	0.000	0.000	0.000	1.31	-	-	0.000	0.000	0.000	1.34	-	-				0.000	0.000	0.000	0.002	-	-	0.000	0.000	0.000	0.029	-	-	0.048	
5.200	0.000	0.000	0.000	0.923	-	-	0.000	0.000	0.000	0.997	-	-				0.000	0.000	0.000	0.017	-	-	0.000	0.000	0.000	0.084	-	-	0.052	
5.600	0.690	0.690	0.690	0.690	0.690	5	5	0.000	0.000	0.000	0.700	-	-				0.000	0.000	0.000	0.074	-	-	0.000	0.000	0.000	0.186	-	-	0.056
6.000	0.000	0.000	0.000	0.316	-	-	0.000	0.000	0.000	0.465	-	-				0.000	0.000	0.000	0.210	-	100	0.000	0.000	0.000	0.351	-	-	0.060	
6.400	0.000	0.000	0.000	0.146	-	-	0.000	0.000	0.000	0.288	-	-				0.000	0.000	0.000	0.440	-	-	0.000	0.000	0.000	0.574	-	-	0.064	
6.800	0.000	0.000	0.000	0.057	-	15	0.168	0.168	0.168	0.168	0.168	5	5				0.000	0.000	0.000	0.752	-	200	0.000	0.000	0.000	0.858	-	-	0.068
7.200	0.000	0.000	0.000	0.019	-	-	0.000	0.000	0.000	0.098	-	-				0.000	0.000	0.000	1.11	-	-	0.000	0.000	0.000	1.18	-	-	0.072	
7.600	0.000	0.000	0.000	0.005	-	-	0.000	0.000	0.000	0.052	-	-				0.000	0.000	0.000	1.50	-	-	0.000	0.000	0.000	1.54	-	-	0.076	
8.000	0.000	0.000	0.000	0.001	-	-	0.000	0.000	0.000	0.027	-	-				0.000	0.000	0.000	1.90	-	-	0.000	0.000	0.000	1.92	-	-	0.080	
8.400	0.000	0.000	0.000	0.001	-	-	0.000	0.000	0.000	0.013	-	-				0.000	0.000	0.000	2.30	-	-	0.000	0.000	0.000	2.30	-	-	0.084	
8.800	0.000	0.000	0.000	0.001	-	-	0.000	0.000	0.000	0.006	-	-				0.000	0.000	0.000	2.70	-	-	0.000	0.000	0.000	2.70	-	-	0.088	
9.200	0.000	0.000	0.000	0.001	-	-					-	-				0.000	0.000	0.000	3.10	-	-					-	-	0.092	
9.600	0.000	0.000	0.000	0.001	-	-					-	-				0.000	0.000	0.000	3.50	-	-					-	-	0.096	
10.000	0.000	0.000	0.000	0.001	-	-					-	-				0.000	0.000	0.000	3.90	-	-					-	-	0.100	
Σύνολο:					5	20					5	5	0	0					5	300					0	0	0	0	
Αριθμός Πράξεων:						1						1	0						0.00						0		0		

ΟΤΕ (ΚΟ)

(Μέγεθος Συμβολαίου: 100 Μετοχές, Τρόπος Εξάσκησης: Αμερικάνικος, Φυσική Παράδοση)

Τιμή Εξάσκησης	Δικαιώματα Αγοράς												Δικαιώματα Πώλησης												Τιμή Εξάσκησης						
	Μάρτιος 2016				Απρίλιος 2016				Λοιποί Μήνες				Μάρτιος 2016				Απρίλιος 2016				Λοιποί Μήνες										
	Άνοιγμα	Ανιψ. Τιμή	Κατωτ. Τιμή	Τελ. Τιμή	Τιμή κλεισ.	Όγκος	Ανοικτές θέσεις	Άνοιγμα	Ανιψ. Τιμή	Κατωτ. Τιμή	Τελ. Τιμή	Τιμή κλεισ.	Όγκος	Ανοικτές θέσεις	Όγκος	Ανοικτές θέσεις	Άνοιγμα	Ανιψ. Τιμή	Κατωτ. Τιμή	Τελ. Τιμή	Τιμή κλεισ.	Όγκος	Ανοικτές θέσεις	Όγκος		Ανοικτές θέσεις					
4.800	0.000	0.000	0.000	2.83	-	-	0.000	0.000	0.000	2.84	-	-	0.000	0.000	0.000	0.001	-	-	0.000	0.000	0.000	0.001	-	-	0.000	0.000	0.000	0.001	-	-	0.048
5.200	0.000	0.000	0.000	2.44	-	-	0.000	0.000	0.000	2.45	-	-	0.000	0.000	0.000	0.001	-	-	0.000	0.000	0.000	0.002	-	-	0.000	0.000	0.000	0.002	-	-	0.052
5.600	0.000	0.000	0.000	2.04	-	-	0.000	0.000	0.000	2.05	-	-	0.000	0.000	0.000	0.001	-	-	0.000	0.000	0.000	0.008	-	-	0.000	0.000	0.000	0.008	-	-	0.056
6.000	0.000	0.000	0.000	1.64	-	-	0.000	0.000	0.000	1.67	-	-	0.000	0.000	0.000	0.002	-	-	0.000	0.000	0.000	0.026	-	-	0.000	0.000	0.000	0.026	-	-	0.060
6.400	0.000	0.000	0.000	1.25	-	-	0.000	0.000	0.000	1.31	-	-	0.000	0.000	0.000	0.011	-	60	0.000	0.000	0.000	0.064	-	-	0.000	0.000	0.000	0.064	-	-	0.064
6.800	0.000	0.000	0.000	0.880	-	5	0.000	0.000	0.000	0.990	-	-	0.000	0.000	0.000	0.043	-	210	0.000	0.000	0.000	0.143	-	-	0.000	0.000	0.000	0.143	-	-	0.068
7.200	0.000	0.000	0.000	0.563	-	-	0.000	0.000	0.000	0.715	-	-	0.000	0.000	0.000	0.126	-	130	0.000	0.000	0.000	0.267	-	-	0.000	0.000	0.000	0.267	-	-	0.072
7.600	0.000	0.000	0.000	0.322	-	5	0.000	0.000	0.000	0.491	-	-	0.000	0.000	0.000	0.285	-	30	0.000	0.000	0.000	0.443	-	-	0.000	0.000	0.000	0.443	-	-	0.076
8.000	0.000	0.000	0.000	0.164	-	5	0.000	0.000	0.000	0.323	-	-	0.000	0.000	0.000	0.527	-	-	0.000	0.000	0.000	0.675	-	-	0.000	0.000	0.000	0.675	-	-	0.080
8.400	0.000	0.000	0.000	0.073	-	-	0.000	0.000	0.000	0.205	-	-	0.000	0.000	0.000	0.837	-	-	0.000	0.000	0.000	0.957	-	-	0.000	0.000	0.000	0.957	-	-	0.084
8.800	0.000	0.000	0.000	0.028	-	-	0.000	0.000	0.000	0.124	-	-	0.000	0.000	0.000	1.19	-	-	0.000	0.000	0.000	1.28	-	-	0.000	0.000	0.000	1.28	-	-	0.088
9.200	0.000	0.000	0.000	0.010	-	-	0.000	0.000	0.000	0.072	-	-	0.000	0.000	0.000	1.58	-	-	0.000	0.000	0.000	1.63	-	-	0.000	0.000	0.000	1.63	-	-	0.092
9.600	0.000	0.000	0.000	0.003	-	-	0.000	0.000	0.000	0.040	-	-	0.000	0.000	0.000	1.97	-	-	0.000	0.000	0.000	2.00	-	-	0.000	0.000	0.000	2.00	-	-	0.096
10.000	0.000	0.000	0.000	0.001	-	-	0.000	0.000	0.000	0.022	-	-	0.000	0.000	0.000	2.37	-	-	0.000	0.000	0.000	2.38	-	-	0.000	0.000	0.000	2.38	-	-	0.100
11.000	0.000	0.000	0.000	0.002	-	-					-	-				3.37	-	-					-	-							0.110
12.000	0.000	0.000	0.000	0.001	-	-					-	-				4.37	-	-					-	-							0.120
13.000	0.000	0.000	0.000	0.001	-	-					-	-				5.37	-	-					-	-							0.130
14.000	0.000	0.000	0.000	0.001	-	-					-	-				6.37	-	-					-	-							0.140
Σύνολο:					0	15					0	0	0	0		0	430				0	0	0	0	0						
Αριθμός Πράξεων:					0						0	0	0	0		0.00						0	0	0	0						

ΠΕΙΡΑΙΩΣ ΤΡΑΠΕΖΑ (ΚΟ)

(Μέγεθος Συμβολαίου: 100 Μετοχές, Τρόπος Εξάσκησης: Αμερικάνικος, Φυσική Παράδοση)

Τιμή Εξάσκησης	Δικαιώματα Αγοράς												Δικαιώματα Πώλησης																
	Μάρτιος 2016				Απρίλιος 2016				Λοιποί Μήνες				Μάρτιος 2016				Απρίλιος 2016				Λοιποί Μήνες								
	Άνοιγμα	Ανιγτ Τιμή	Κατωτ Τιμή	Τελ Τιμή	Τιμή κλεισ.	Όγκος	Ανοικτές θέσεις	Άνοιγμα	Ανιγτ Τιμή	Κατωτ Τιμή	Τελ Τιμή	Τιμή κλεισ.	Όγκος	Ανοικτές θέσεις	Όγκος	Ανοικτές θέσεις	Άνοιγμα	Ανιγτ Τιμή	Κατωτ Τιμή	Τελ Τιμή	Τιμή κλεισ.	Όγκος	Ανοικτές θέσεις	Όγκος	Ανοικτές θέσεις	Τιμή Εξάσκησης			
0.050	0.000	0.000	0.000	0.106	-	-	0.000	0.000	0.000	0.106	-	-				0.000	0.000	0.000	0.001	-	-	0.000	0.000	0.000	0.002	-	-	0.001	
0.100	0.000	0.000	0.000	0.057	-	-	0.000	0.000	0.000	0.060	-	-				0.000	0.000	0.000	0.001	-	-	0.000	0.000	0.000	0.004	-	-	0.001	
0.150	0.000	0.000	0.000	0.020	-	-	0.000	0.000	0.000	0.029	-	-				0.000	0.000	0.000	0.014	-	-	0.000	0.000	0.000	0.023	-	-	0.002	
0.200	0.000	0.000	0.000	0.005	-	-	0.000	0.000	0.000	0.013	-	-				0.000	0.000	0.000	0.048	-	-	0.000	0.000	0.000	0.056	-	-	0.002	
0.250	0.000	0.000	0.000	0.001	-	-	0.000	0.000	0.000	0.006	-	-				0.000	0.000	0.000	0.095	-	-	0.000	0.000	0.000	0.099	-	-	0.003	
0.300	0.000	0.000	0.000	0.001	-	-	0.000	0.000	0.000	0.002	-	-				0.000	0.000	0.000	0.144	-	-	0.000	0.000	0.000	0.146	-	-	0.003	
0.350	0.000	0.000	0.000	0.001	-	-	0.000	0.000	0.000	0.001	-	-				0.000	0.000	0.000	0.194	-	-	0.000	0.000	0.000	0.195	-	-	0.004	
0.400	0.000	0.000	0.000	0.001	-	-	0.000	0.000	0.000	0.002	-	-				0.000	0.000	0.000	0.244	-	-	0.000	0.000	0.000	0.244	-	-	0.004	
0.450	0.000	0.000	0.000	0.001	-	-	0.000	0.000	0.000	0.001	-	-				0.000	0.000	0.000	0.294	-	-	0.000	0.000	0.000	0.294	-	-	0.005	
0.500	0.000	0.000	0.000	0.001	-	-					-	-				0.000	0.000	0.000	0.344	-	-					-	-	0.005	
0.550	0.000	0.000	0.000	0.001	-	-					-	-				0.000	0.000	0.000	0.394	-	-					-	-	0.006	
0.600	0.000	0.000	0.000	0.001	-	-					-	-				0.000	0.000	0.000	0.444	-	-					-	-	0.006	
0.650	0.000	0.000	0.000	0.001	-	-					-	-				0.000	0.000	0.000	0.494	-	-					-	-	0.007	
0.700	0.000	0.000	0.000	0.001	-	-					-	-				0.000	0.000	0.000	0.544	-	-					-	-	0.007	
0.800	0.000	0.000	0.000	0.003	-	-					-	-				0.000	0.000	0.000	0.644	-	-					-	-	0.008	
Σύνολο:						0	0						0	0	0	0												0	0
Αριθμός Πράξεων:						0							0	0	0													0	0

Προϊόν Δανεισμού	Υποκείμενος Τίτλος	Πολυμερείς Συναλλαγές[1]					Διμερείς Συναλλαγές[2]		Δανεισμός Τίτλων μέσω ΟΤC[3]
		Ανοιχτές θέσεις[5]	Προσφερόμενη ποσότητα	Μ.Σ.Τ[4]	Όγκος συναλλαγών	Μ.Σ.Τ[4]	Όγκος συναλλαγών	Μ.Σ.Τ[4]	Όγκος συναλλαγών
ASCOBOR	A.S. COMPANY (ΚΟ)	---	---	---	---	---	---	---	---
AETFBOR	ALPHA ETF FTSE Athex Large Cap	---	---	---	---	---	---	---	---
ALPHABOR	ALPHA BANK (ΚΟ)	85,060	1,416	3.31%	1,416	3.31%	432,300	4.15%	5,846,605
OTOELBOR	AUTOHELLAS (ΚΟ)	---	1,361	5.31%	---	---	---	---	---
CENRBOR	CENTRIC ΣΥΜΜΕΤΟΧΩΝ (ΚΟ)	---	16,000	5.31%	---	---	---	---	---
EEEBOR	COCA-COLA HBC AG (ΚΟ)	7,801	298	8.96%	298	8.96%	2,100	2.15%	70,546
FFGRPBOR	FOLLI-FOLLIE (ΚΟ)	8,500	71,895	5.31%	---	---	550	0.01%	508,553
FOYRKBOR	FOURLIS ΣΥΜΜΕΤΟΧΩΝ (ΚΟ)	---	5,130	5.31%	---	---	---	---	3,850
FRIGOBOR	FRIGOGLASS (ΚΟ)	---	5,760	5.31%	---	---	---	---	---
EUPROBOR	GRIVALIA PROPERTIES (ΚΟ)	24,440	71,450	5.31%	5,070	3.42%	---	---	45,742
LYKBOR	INFORM ΛΥΚΟΣ Π. (ΚΟ)	---	---	---	---	---	---	---	---
INTRKBOR	INTRACOM HOLDINGS (ΚΟ)	---	168,546	5.31%	---	---	---	---	---
AVAXBOR	J. & P. - ΑΒΑΞ (ΚΟ)	---	20,335	5.31%	---	---	---	---	---
BELABOR	JUMBO (ΚΟ)	146,901	35,785	8.56%	6,500	7.19%	---	---	28,765
KLEMBOR	KLEEMAN HELLAS (ΚΟ)	---	23,512	5.31%	---	---	---	---	---
LAMDABOR	LAMDA DEVELOPMENT(ΚΟ)	111	111	5.31%	111	5.31%	---	---	10,377
MIGBOR	MARFIN INVESTMENT GROUP (ΚΟ)	---	73,919	5.31%	---	---	---	---	744,474
MLSBOR	MLS ΠΛΗΡΟΦΟΡΙΚΗ (ΚΟ)	---	9,118	5.31%	---	---	---	---	---
ETFGT30PBOR	NBGAM ETF GREECE & TURKEY 30	---	---	---	---	---	---	---	---
ETFASEBOR	NBGAM ETF ΓΔ Χ.Α.	---	---	---	---	---	---	---	---
QUALBOR	QUALITY & RELIABILITY (ΚΟ)	---	---	---	---	---	---	---	---
KAMPBOR	REDS (ΚΟ)	---	---	---	---	---	---	---	---
VIOBOR	VIOHALCO SA/NV (ΚΑ)	5,035	5,701	5.31%	---	---	---	---	---
AEGBOR	ΑΕΡΟΠΟΡΙΑ ΑΙΓΑΙΟΥ (ΚΟ)	1,500	8,861	3.86%	900	2.65%	---	---	11,701
ALMYBOR	ΑΛΟΥΜΥΛ (ΚΟ)	---	---	---	---	---	---	---	---
GEKTERNABOR	ΓΕΚ ΤΕΡΝΑ (ΚΟ)	500	57,638	5.31%	---	---	---	---	---
PPCBOR	ΔΕΗ (ΚΟ)	103,658	6,244	3.55%	1,700	3.15%	7,000	0.01%	1,601,224
ETEBOR	ΕΘΝΙΚΗ ΤΡΑΠΕΖΑ (ΚΟ)	550,933	325,302	3.55%	325,302	3.55%	---	---	1,020,526
ANEMOSBOR	ΕΛ.ΤΕΧ. ΑΝΕΜΟΣ Α.Ε. (ΚΟ)	---	---	---	---	---	---	---	---
ELLAKTORBOR	ΕΛΛΑΚΤΩΡ (ΚΟ)	37,600	43,688	3.31%	---	---	---	---	---
EXAEBOR	ΕΛΛΗΝ. ΧΡΗΜΑΤΙΣΤΗΡΙΑ-Χ.Α. (ΚΟ)	17,669	478,142	3.31%	8,100	2.65%	---	---	98,443

Σημειώσεις Προϊόντων Δανεισμού

[1] - Πολυμερείς Συμβάσεις Δανειοδοσίας των μεθόδων 8-1, 8-2 και 8-3-3 (σύμφ. Με Αποφ.17 ΔΣ του Χρηματιστηρίου).

[2] - Διμερείς Συμβάσεις Δανειοδοσίας των μεθόδων 8-3-1 και 8-3-2 (σύμφ. Με Αποφ. 20 ΔΣ του Χρηματιστηρίου).

[3] - Τα στοιχεία Συναλλαγές Δανεισμού Τίτλων μέσω ΟΤC δηλώνονται από τους χειριστές ΣΑΤ και αφορούν τις ποσότητες που έχουν καταγραφεί στο ΣΑΤ έως και τη προηγούμενη εργάσιμη ημέρα.

[4] - Μ.Σ.Τ.: - Μέση Σταθμισμένη Τιμή (ως προς τα τεμάχια)

[5] - Τα στοιχεία αφορούν σε ανοιχτές θέσεις πριν την έναρξη της συνεδρίασης

Προϊόν Δανεισμού	Υποκείμενος Τίτλος	Πολυμερείς Συναλλαγές[1]					Διμερείς Συναλλαγές[2]		Δανεισμός Τίτλων μέσω ΟΤC[3]
		Ανοιχτές θέσεις[5]	Προσφερόμενη ποσότητα	Μ.Σ.Τ[4]	Όγκος συναλλαγών	Μ.Σ.Τ[4]	Όγκος συναλλαγών	Μ.Σ.Τ[4]	Όγκος συναλλαγών
ELPEBOR	ΕΛΛΗΝΙΚΑ ΠΕΤΡΕΛΑΙΑ (ΚΟ)	3,712	122,250	5.31%	---	---	---	---	44,796
ELTONBOR	ΕΛΤΟΝ (ΚΟ)	---	---	---	---	---	---	---	---
EYAPSBOR	ΕΥΑΘ (ΚΟ)	---	798	5.31%	---	---	---	---	---
EYDARBOR	ΕΥΔΑΠ (ΚΟ)	5,714	314	5.31%	314	5.31%	---	---	17,780
EURICBOR	ΕΥΡΩΠΑΪΚΗ ΠΙΣΤΗ (ΚΟ)	---	---	---	---	---	---	---	---
EUROCBOR	ΕΥΡΩΣΥΜΒΟΥΛΟΙ (ΚΟ)	---	---	---	---	---	---	---	---
IASOBOR	ΙΑΣΩ (ΚΟ)	---	---	---	---	---	---	---	---
IATRBOR	ΙΑΤΡΙΚΟ ΑΘΗΝΩΝ (ΚΟ)	---	39,104	5.31%	---	---	---	---	---
IKTINBOR	ΙΚΤΙΝΟΣ ΕΛΛΑΣ (ΚΟ)	---	---	---	---	---	---	---	---
INLOTBOR	ΙΝΤΡΑΛΟΤ (ΚΟ)	10,131	57,269	5.31%	---	---	---	---	803
KORRESBOR	ΚΟΡΡΕΣ (ΚΟ)	---	---	---	---	---	---	---	---
KRIBOR	ΚΡΙ - ΚΡΙ (ΚΟ)	---	47,768	5.31%	---	---	---	---	---
KYRMBOR	ΚΥΡΙΑΚΙΔΗΣ Η. - F.H.L. (ΚΟ)	---	5,737	5.31%	---	---	---	---	---
METKKBOR	ΜΕΤΚΑ (ΚΟ)	3,500	13,431	5.31%	---	---	---	---	965
MOHBOR	ΜΟΤΟΡ ΟΪΛ (ΚΟ)	49,049	21,430	3.31%	550	2.65%	---	---	35,900
MYTILBOR	ΜΥΤΙΛΗΝΑΙΟΣ (ΚΟ)	5,462	170,250	5.31%	462	2.65%	4,400	0.01%	---
OLTHBOR	ΟΛΘ (ΚΟ)	---	3,462	5.31%	---	---	---	---	---
PRABOR	ΟΛΠ (ΚΟ)	97	880	5.31%	---	---	---	---	151
OPARBOR	ΟΠΑΠ (ΚΟ)	30,606	221,921	5.31%	10,000	3.65%	---	---	857,278
HTOBOR	ΟΤΕ (ΚΟ)	89,114	25,335	3.31%	22,050	3.13%	---	---	179,846
TREIRBOR	ΠΕΙΡΑΙΩΣ ΤΡΑΠΕΖΑ (ΚΟ)	14,647	355	3.32%	355	3.32%	200,000	5.00%	1,183,662
PETROBOR	ΠΕΤΡΟΠΟΥΛΟΣ ΠΕΤΡΟΣ (ΚΟ)	---	---	---	---	---	---	---	---
PLAISBOR	ΠΛΑΙΣΙΟ COMPUTERS (ΚΟ)	---	---	---	---	---	---	---	---
PLATBOR	ΠΛΑΣΤΙΚΑ ΘΡΑΚΗΣ (ΚΟ)	---	42,700	5.31%	---	---	---	---	---
PLAKRBOR	ΠΛΑΣΤΙΚΑ ΚΡΗΤΗΣ (ΚΟ)	---	---	---	---	---	---	---	---
SARBOR	ΣΑΡΑΝΤΗΣ ΓΡ. (ΚΟ)	---	1,931	5.31%	---	---	---	---	---
SOLKBOR	ΣΩΛΓΕΙΑ ΚΟΡΙΝΘΟΥ (ΚΟ)	---	---	---	---	---	---	---	---
TENERGYBOR	ΤΕΡΝΑ ΕΝΕΡΓΕΙΑΚΗ (ΚΟ)	---	25,691	5.31%	---	---	---	---	---
OLYMPBOR	ΤΕΧΝΙΚΗ ΟΛΥΜΠΙΑΚΗ (ΚΟ)	---	9,039	5.31%	---	---	---	---	---
TITKBOR	ΤΙΤΑΝ (ΚΟ)	3,500	255,410	5.31%	---	---	---	---	3,204
EUROBBOR	ΤΡΑΠΕΖΑ EUROBANK ERGASIAS (ΚΟ)	207,555	8,405	7.15%	8,405	7.34%	894,000	5.02%	1,267,981

Σημειώσεις Προϊόντων Δανεισμού

[1] - Πολυμερείς Συμβάσεις Δανειοδοσίας των μεθόδων 8-1, 8-2 και 8-3-3 (σύμφ. Με Αποφ.17 ΔΣ του Χρηματιστηρίου).

[2] - Διμερείς Συμβάσεις Δανειοδοσίας των μεθόδων 8-3-1 και 8-3-2 (σύμφ. Με Αποφ. 20 ΔΣ του Χρηματιστηρίου).

[3] - Τα στοιχεία Συναλλαγής Δανεισμού Τίτλων μέσω ΟΤC δηλώνονται από τους χειριστές ΣΑΤ και αφορούν τις ποσότητες που έχουν καταγραφεί στο ΣΑΤ έως και τη προηγούμενη εργάσιμη ημέρα.

[4] - Μ.Σ.Τ.: - Μέση Σταθμισμένη Τιμή (ως προς τα τεμάχια)

[5] - Τα στοιχεία αφορούν σε ανοιχτές θέσεις πριν την έναρξη της συνεδρίασης

Προϊόν Δανεισμού	Υποκείμενος Τίτλος	Πολυμερείς Συναλλαγές[1]					Διμερείς Συναλλαγές[2]		Δανεισμός Τίτλων μέσω OTC[3]
		Ανοιχτές θέσεις[5]	Προσφερόμενη ποσότητα	Μ.Σ.Τ[4]	Όγκος συναλλαγών	Μ.Σ.Τ[4]	Όγκος συναλλαγών	Μ.Σ.Τ[4]	Όγκος συναλλαγών
HYGEIABOR	ΥΓΕΙΑ (ΚΟ)	---	48,700	5.31%	---	---	---	---	---
ΧΑΚΟΒΟΡ	ΧΑΛΚΟΡ (ΚΑ)	---	50,550	5.31%	---	---	---	---	---

Σημειώσεις Προϊόντων Δανεισμού

[1] - Πολυμερείς Συμβάσεις Δανειοδοσίας των μεθόδων 8-1, 8-2 και 8-3-3 (σύμφ. Με Αποφ.17 ΔΣ του Χρηματιστηρίου).

[2] - Διμερείς Συμβάσεις Δανειοδοσίας των μεθόδων 8-3-1 και 8-3-2 (σύμφ. Με Αποφ. 20 ΔΣ του Χρηματιστηρίου).

[3] - Τα στοιχεία Συναλλαγές Δανεισμού Τίτλων μέσω OTC δηλώνονται από τους χειριστές ΣΑΤ και αφορούν τις ποσότητες που έχουν καταγραφεί στο ΣΑΤ έως και τη προηγούμενη εργάσιμη ημέρα.

[4] - Μ.Σ.Τ.: - Μέση Σταθμισμένη Τιμή (ως προς τα τεμάχια)

[5] - Τα στοιχεία αφορούν σε ανοιχτές θέσεις πριν την έναρξη της συνεδρίασης

Κωδικοί και ονομασίες Κλάδων Οικονομικής Δραστηριότητας του Χρηματιστηρίου Αθηνών

533 - Διυλιστήρια	537 - Καθετοποιημένες Εταιρ. Πετρελαίου & Φυσικού Αερίου
1353 - Βασικά Χημικά	1357 - Εξειδικευμένα Χημικά
1753 - Αλουμίνιο	1755 - Μη Σιδηρούχα Μέταλλα
1757 - Χάλυβας	1775 - Ορυχεία
2353 - Οικοδομικά Υλικά & Εξαρτήματα	2357 - Κατασκευές
2723 - Υλικά Συσκευασίας	2727 - Διαφοροποιημένες Βιομηχανίες
2733 - Ηλεκτρικά Μέρη & Εξοπλισμός	2753 - Εμπορικά Οχήματα και Φορτηγά
2757 - Μηχανήματα Βιομηχανικού Εξοπλισμού	2773 - Θαλάσσιες Μεταφορές
2777 - Υπηρεσίες Μεταφορών	2791 - Υποστηρικτικές Υπηρεσίες προς Επιχειρήσεις
2797 - Προμηθευτές Βιομηχανίας	3535 - Απόσταση & Οινοπαραγωγή
3537 - Αναψυκτικά	3573 - Γεωργία & Αλιεία
3577 - Τρόφιμα	3722 - Διαρκή Καταναλωτικά Αγαθά
3726 - Έπιπλα	3728 - Κατασκευή Κατοικιών
3747 - Παιχνίδια	3763 - Ρουχισμός & Αξεσουάρ
3765 - Υποδήματα	3767 - Είδη Προσωπικής Φροντίδας
3785 - Καπνός	4533 - Ιατρικές Υπηρεσίες
4535 - Ιατρικός Εξοπλισμός	4577 - Φαρμακευτικά Προϊόντα
5337 - Λιανικό & Χονδρικό Εμπόριο Τροφίμων	5371 - Εμπόριο Ενδυμάτων
5373 - Γενικό Εμπόριο	5375 - Οικιακός Εξοπλισμός
5379 - Εξειδικευμένο Λιανικό Εμπόριο	5553 - Τηλέοραση & Ψυχαγωγία
5555 - Διαφήμιση	5557 - Εκδόσεις
5751 - Αεροπορικές Εταιρείες	5752 - Τυχερά Παιχνίδια
5753 - Ξενοδοχεία	5755 - Υπηρεσίες Αναψυχής
5757 - Εστίαση	5759 - Ταξίδια & Τουρισμός
6535 - Σταθερή Τηλεφωνία	6575 - Κινητή Τηλεφωνία
7535 - Συμβατικός Ηλεκτρισμός	7537 - Εναλλακτικός Ηλεκτρισμός
7577 - Ύδρευση	8355 - Τράπεζες
8534 - Μεσίτες Ασφαλίσεων	8536 - Ασφάλειες Ιδιοκτησίας & Ζημιών
8633 - Συμμετοχές & Ανάπτυξη Ακίνητης Περιουσίας	8637 - Υπηρεσίες Ακίνητης Περιουσίας
8671 - Ε.Ε.Α.Π. Βιομηχανικών & Επαγγελματικών Χώρων	8675 - Εξειδικευμένες Ε.Ε.Α.Π.
8775 - Εξειδικευμένες Χρηματοοικονομικές Υπηρεσίες	8777 - Επενδυτικές Υπηρεσίες
8985 - Εταιρείες Επενδύσεων	9533 - Υπηρεσίες Ηλεκτρονικών Υπολογιστών
9535 - Διαδίκτυο	9537 - Λογισμικό
9572 - Υλικό Υπολογιστών	9574 - Ηλεκτρονικός Εξοπλισμός Γραφείων
9578 - Εξοπλισμός Τηλεπικοινωνιών	12003 - Διαπραγματεύσιμα Αμοιβαία Κεφάλαια



ATHEXGROUP
Όμιλος Χρηματιστηρίου Αθηνών

Λεωφ. Αθηνών 110 104 42 Αθήνα
110, Athinon Ave. GR 104 42 Athens
tel. (+30)210-33.66.800, fax (+30)210-33.66.101
www.athexgroup.gr