

Ημερήσιο Δελτίο Τιμών

Χρηματιστήριο Αθηνών Α.Ε.

Παρασκευή, 11 Ιανουαρίου, 2013
Έτος: 134 Αύξων Αριθμός Συνεδρίασης: 8

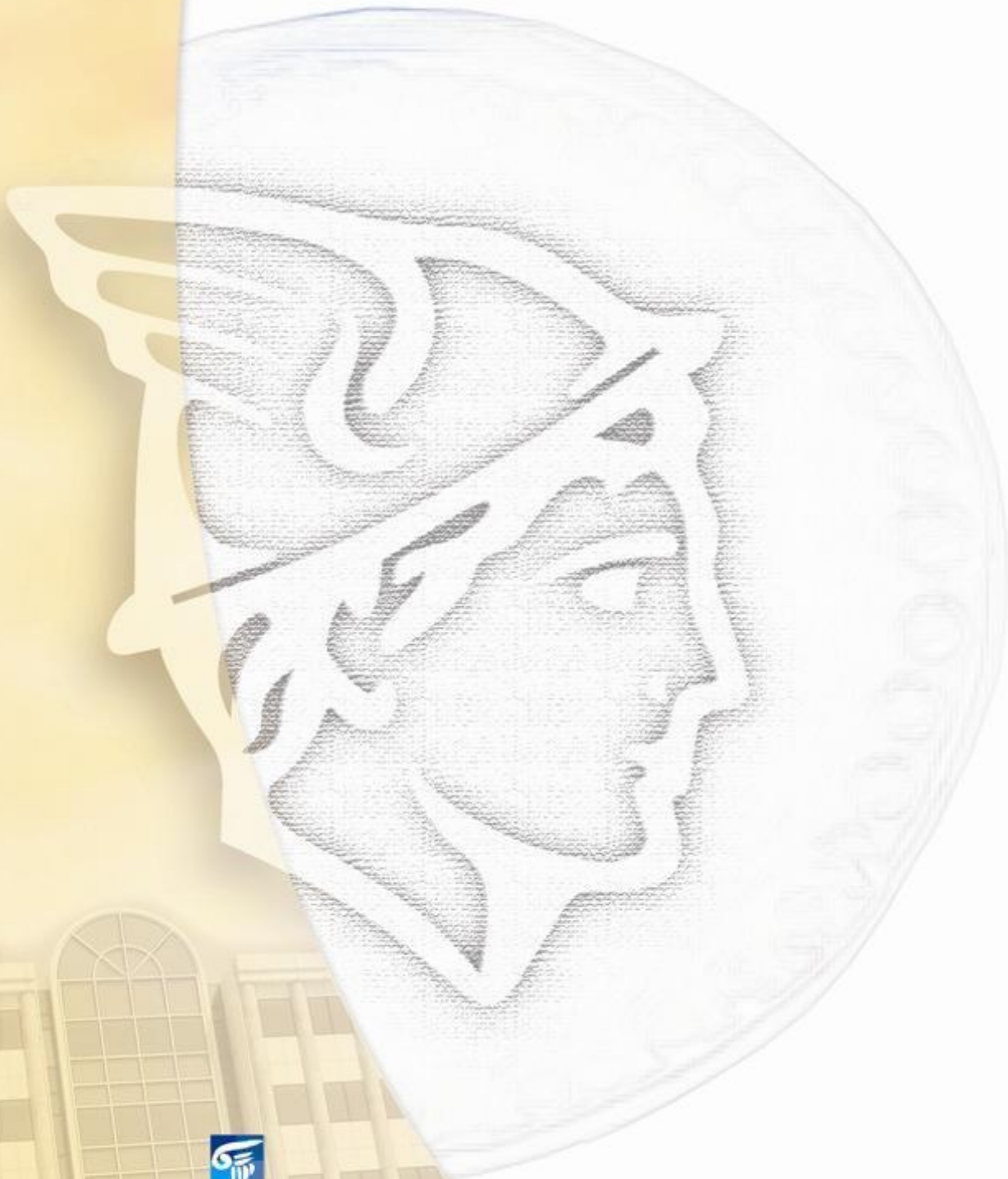

ΟΜΙΛΟΣ ΕΛΛΗΝΙΚΑ ΧΡΗΜΑΤΙΣΤΗΡΙΑ
HELLENIC EXCHANGES GROUP

Αποποίηση Ευθύνης:

Το Χρηματιστήριο Αθηνών (Χ.Α.) καταβάλλει κάθε δυνατή προσπάθεια ώστε να διασφαλίσει ότι οι πληροφορίες και τα λοιπά στοιχεία που εμφανίζονται στο Ημερήσιο Δελτίο Τιμών (Η.Δ.Τ.) του Χ.Α. είναι ορθά και πλήρη αλλά δεν έχει καμία ευθύνη για ενδεχόμενο λάθος ή παράλειψη στοιχείων και / ή ευθύνη σχετικά με την ακρίβεια, αξιοπιστία, επικαιροποίηση και πληρότητα των παραπάνω πληροφοριών και στοιχείων ή ευθύνη προερχόμενη άμεσα ή έμμεσα από την χρήση των παραπάνω πληροφοριών.

Το Χ.Α. δεν έχει καμία ευθύνη για την ακρίβεια των στοιχείων που περιλαμβάνονται στις ανακοινώσεις των εισηγμένων εταιρειών. Πιθανές προσβολές δικαιωμάτων τρίτων από το περιεχόμενο των ανακοινώσεων συνιστούν αποκλειστική ευθύνη του αποστολέα των ανακοινώσεων.

Όλα τα αναγραφόμενα στο Η.Δ.Τ. του Χ.Α. στοιχεία παρέχονται μόνο για τους σκοπούς της πληροφόρησης και δεν συνιστούν παροχή επενδυτικών συμβουλών ή πρόσκληση για επένδυση σε κινητές αξίες που διαπραγματεύονται στο Χ.Α.

Αναγνωρίζεται και συμφωνείται ότι όλα τα δικαιώματα επί των πληροφοριών που εμφανίζονται στο Η.Δ.Τ. του Χ.Α. θα αποτελούν κυριότητα του Χ.Α. και οποιοδήποτε άλλο δικαίωμα συμπεριλαμβανομένου του δικαιώματος πνευματικής ιδιοκτησίας, σήματος κλπ. ανήκουν στο Χ.Α.

Τα ανωτέρω στοιχεία αποτελούν ιδιοκτησία του Χ.Α και προστατεύονται σύμφωνα με τις διατάξεις περί πνευματικής ιδιοκτησίας. Απαγορεύεται α) η με οποιοδήποτε τρόπο ή μέσο αναπαραγωγή, αναδημοσίευση, τροποποίηση, αντιγραφή, πώληση, μετάδοση ή διανομή του συνόλου ή μέρους τους, χωρίς αναφορά στην πηγή και β) η εμπορική εκμετάλλευση των στοιχείων από τρίτους.

Το Χ.Α. δεν φέρει καμία ευθύνη προερχόμενη άμεσα ή έμμεσα από χρήση ή τυχόν αλλοίωση των ανωτέρω στοιχείων όταν αυτά χρησιμοποιούνται από



Χρηματιστήριο Αθηνών Α.Ε.

Λεωφόρος Αθηνών 110, 10442 Αθήνα, Τηλ: (210) 33.66.800, Fax: (210) 32.13.938

www.athex.gr



Χρηματιστηριακό Κέντρο Θεσσαλονίκης

Καπούνη 16-18, Θεσ/νίκη 546 25, Τηλ: (2310) 567.667, Fax: (2310) 530.455

Συνεγγυητικό Κεφάλαιο Εξασφάλισης Επενδυτικών Υπηρεσιών

Φειδίου 14-16, Αθήνα 106 78, Τηλ: (210) 33.04.682, Fax: (210) 33.04.155

Επιτροπή Κεφαλαιαγοράς

Κολοκοτρώνη 1 & Σταδίου 1, Αθήνα 105 62, Τηλ: (210) 33.77.100, Fax: (210) 33.77.173

Πίνακας Περιεχομένων

Ενότητα 1: Στατιστικά Στοιχεία Αγορών Μετοχών, Ομολόγων και Παραγώγων

- Οι Αγορές Μετοχών, Ομολόγων και Παραγώγων
- Χρηματιστηριακοί Δείκτες
- Αναλυτικά Στοιχεία Συναλλαγών Αγοράς Χρεογράφων
- Στοιχεία Συναλλαγών Κλάδων
- Οι 10 Μετοχές με τη μεγαλύτερη Άνοδο & Πτώση
- Αναλυτικά Στοιχεία Συναλλαγών Αγοράς Παραγώγων

Ενότητα 2: Αναλυτικά Στοιχεία Συναλλαγών Χρεογράφων

- Αναλυτικά Στοιχεία Συναλλαγών Χρεογράφων
- Σημειώσεις Χρεογράφων

Ενότητα 3: Στοιχεία Συναλλαγών Χρεογράφων

- Στοιχεία Συναλλαγών Πακέτων
- Στοιχεία Συναλλαγών Δικαιωμάτων
- Στοιχεία Συναλλαγών Ανοικτών Πωλήσεων
- Στοιχεία Δανεισμού Τίτλων
- Στοιχεία Συναλλαγών Εκποιήσεων
- Στοιχεία Συναλλαγών Εκποιήσεων Ενσώματων Ονομαστικών Μετοχών
- Στοιχεία Ενεργητικού Διαπραγματεύσιμων Αμοιβαίων Κεφαλαίων (Δ.Α.Κ.)
- Χαρακτηριστικά Διαπραγματεύσιμων Αμοιβαίων Κεφαλαίων (Δ.Α.Κ.)

Ενότητα 4: Ανακοινώσεις

Ενότητα 5: Ομόλογα Διαπραγματεύσιμα στην Αγορά Αξιών Σταθερού Εισοδήματος

- Ομολογιακά Δάνεια Επιχειρήσεων
- Ομόλογα Ελληνικού Δημοσίου
- Έντοκα Γραμμάτια & Zero Coupon Ομόλογα Ελληνικού Δημοσίου
- Ομόλογα Ελληνικού Δημοσίου Διαπραγματεύσιμα με τη Μέθοδο Εκφώνησης - Αντιφώνησης
- Ομόλογα Κρατικών Τραπεζών

Ενότητα 6: Πρόσθετα Στοιχεία Ενημέρωσης

- Πίνακας Μελών Χρηματιστηρίου Αθηνών και Μελών ΕΤ.ΕΚ.
- Πίνακας Μετοχών Υπό Ειδική Διαπραγμάτευση
- Γνωστοποιήσεις Συναλλαγών - Κατάλογος Υπόχρεων Προσώπων

Ενότητα 7: Αναλυτικά Στοιχεία Συναλλαγών Αγοράς Παραγώγων

- Συμβόλαια Μελλοντικής Εκπλήρωσης σε Δείκτες
- Συμβόλαια Μελλοντικής Εκπλήρωσης σε Μετοχές
- Δικαιώματα Προαίρεσης σε Δείκτες
- Δικαιώματα Προαίρεσης σε Μετοχές
- Στοιχεία Συναλλαγών Προϊόντων Δανεισμού (Συμβάσεις Repos)

Παράρτημα Α: Κωδικοί και ονομασίες Κλάδων Οικονομικής Δραστηριότητας του Χ.Α.

Οι Αγορές Μετοχών, Ομολόγων και Παραγώγων

Γενικός Δείκτης Τιμών και Αξία Συναλλαγών Μετοχών και Παραγώγων

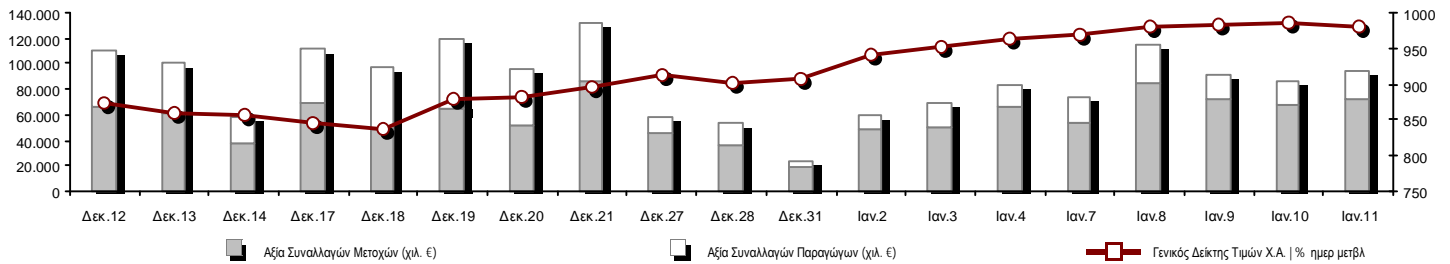

Συνολική Αξία Συναλλαγών (Μετοχών/Παραγώγων) (χιλ. €):	94.906,58	Συνολικές Ανοικτές Θέσεις σε Παράγωγα	849.780
Κεφαλαιοποίηση Χ.Α. (εκατ. €):	36.577,63	Ανοικτές θέσεις σε ΣΜΕ επί Δεικτών % ημερ μετβλ	36.172 1,31%
Ημερήσια μεταβολή: εκατ. € %	-232,13 -0,63%	Ανοικτές θέσεις σε ΣΜΕ επί μετοχών % ημερ μετβλ	363.894 -0,33%
Μέση ετήσια Κεφ/ποίηση: εκατ. € % Μετβλ. Μέση προηγ. έτος	36.099,75 33,65%	Ανοικτές θέσεις σε Δικαιώματα επί Δεικτών % ημερ μετβλ	6.123 0,67%
Γενικός Δείκτης Τιμών Χ.Α. % ημερ μετβλ	979,72 -0,52%	Ανοικτές θέσεις σε Δικαιώματα επί μετοχών % ημερ μετβλ	6.189 1,31%
Κεφαλαιοποίηση Γενικού Δείκτη (εκατ. €)	31.882,98	Ανοικτές θέσεις σε Repos/Reverse Repos/RA % ημερ μετβλ	437.402 0,16%
Ημερήσια μεταβολή (εκατ. €)	-166,24		
Αξία Συναλλαγών Μετοχών (χιλ. €)	72.460,25	Αξία Συναλλαγών Παραγώγων (χιλ. €)	22.446,33
Ημερήσια μεταβολή: χιλ. € %	4.520,82 6,65%	Ημερήσια μεταβολή: χιλ. € %	3.419,37 17,97%
Μέση Αξία Συν/γών ΥτD: χιλ. € % Μετβλ Μέση προηγ. έτος	64.402,43 24,15%	Μέση Αξία Συν/γών ΥτD: χιλ. € % Μετβλ Μέση προηγ. έτος	19.925,49 -45,78%
Αξία Συναλλαγών Ανοικτών Πωλήσεων: χιλ. € % συν. Αξία			
Αξία Συναλλαγών Κλείσιμο Θέσης (χιλ. €) % συν. Αξία			
Αξία Συναλλαγών Πακέτων μετοχών	7.242,56		
Αξία Συναλλαγών Ομολόγων (χιλ. €)	18,07		
Όγκος Συναλλαγών Μετοχών (χιλ. τμχ)	50.319,06	Πλήθος Συμβολαίων Παραγώγων:	93.763
Ημερήσια μεταβολή: χιλ. τμχ %	7.373,19 17,17%	Ημερήσια μεταβολή: τμχ %	46.003 96,32%
Μέσος Όγκος Συν/γών ΥτD: χιλ. τμχ % Μετβλ Μέσο προηγ. έτος	46.271,02 -6,43%	Μέσος Όγκος Συμβ. ΥτD: χιλ. € % Μετβλ Μέσο προηγ. έτος	57.460 -10,71%
Όγκος Συναλλαγών Ανοικτών Πωλήσεων: χιλ. τμχ % συν. Αξία			
Όγκος Συναλλαγών Κλείσιμο Θέσης: χιλ. τμχ % συν. Όγκος			
Όγκος Συναλλαγών Πακέτων μετοχών (χιλ. τεμάχια)	1.023,52		
Όγκος Συναλλαγών Ομολόγων (χιλ. τεμάχια)	69,07		
Πλήθος Πράξεων Μετοχών	32.495	Πλήθος Πράξεων Παραγώγων:	3.028
Ημερήσια μεταβολή: πλήθος %	-2.961 -8,35%	Ημερήσια μεταβολή: πλήθος %	263 9,51%
Μέσο Πλήθος Πράξεων ΥτD: χιλ. € % Μετβλ Μέσο προηγ. έτος	34.057 37,28%	Μέσο Πλήθος Πράξεων ΥτD: χιλ. € % Μετβλ Μέσο προηγ. έτος	2.822 -3,18%
Πλήθος πακέτων μετοχών	8		
Πλήθος συναλλαγών Ομολόγων	8		

Κεφαλαιοποίηση Χ.Α. (εκατ. €)

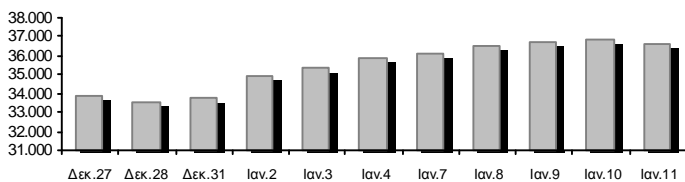

Όγκος Συναλλαγών και Πλήθος Ανοικτών Θέσεων

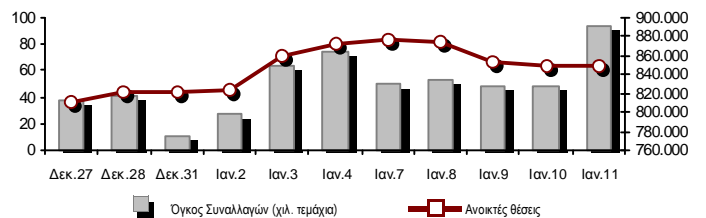

Ημερήσια Διακύμανση Γενικού Δείκτη Τιμών Χ.Α.

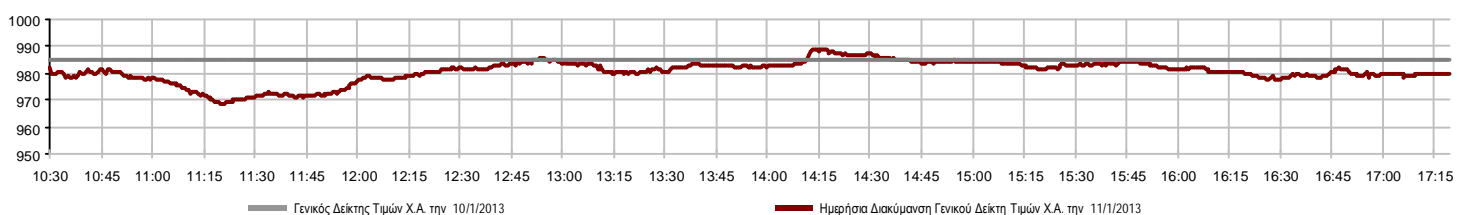

Χρηματιστηριακοί Δείκτες

Όνομασία Δείκτη	11/1/2013	10/1/2013	Δ μον.	Δ %	Κατώτερη	Ανώτερη	Κατ.έτους	Ανωτ.έτους	Ετησ. μεταβ.
Γενικός Δείκτης Τιμών Χ.Α.	979,72 s	984,85	-5,13	-0,52%	968,83	989,05	914,01	992,34	7,91% p
FTSE/X.A. Large Cap	333,57 s	336,53	-2,96	-0,88%	329,64	337,85	312,46	342,17	7,71% p
FTSE/X.A. Capped 20	1.106,80 p	1.105,30	1,50	0,14%			1.006,52	1.106,80	8,57% p
FTSE/X.A. Capped 20 - USD	1.048,52 p	1.033,59	14,93	1,44%			1.007,73	1.072,04	8,81% p
FTSE/X.A. Mid Cap	1.286,41 s	1.310,49	-24,08	-1,84%	1.284,49	1.315,69	1.138,76	1.338,16	13,52% p
FTSE/X.A.-Χ.Α.Κ. Τραπεζικός Δείκτης	174,60 s	179,86	-5,26	-2,92%	171,69	179,32	168,87	192,07	3,39% p
FTSE/X.A. Διεθνούς Δραστηριοποίησης Plus	1.409,18 s	1.421,56	-12,38	-0,87%	1.393,08	1.431,41	1.250,69	1.439,95	12,97% p
FTSE/X.A. Διεθνούς Δραστηριοποίησης	1.383,49 s	1.387,98	-4,49	-0,32%	1.369,48	1.404,86	1.253,79	1.405,07	11,38% p
FTSE/X.A. Mid & Small Cap Θεμελιωδών Μεγεθών	1.303,52 s	1.310,96	-7,44	-0,57%	1.293,02	1.316,56	1.238,99	1.330,24	5,21% p
Greece & Turkey 30 Δείκτης Τιμών	806,84 s	812,97	-6,13	-0,75%	805,28	814,97	777,83	821,18	3,73% p
Δείκτης Τιμών Μεσαίας & Μικρής Κεφαλαιοπ. Χ.Α.	3.568,45 s	3.661,90	-93,45	-2,55%	3.546,14	3.725,74	3.135,40	3.725,74	13,83% p
FTSE/X.A. Δείκτης Αγοράς	797,13 s	804,67	-7,54	-0,94%	788,24	807,25	743,92	815,87	8,10% p
FTSE/Med 100	4.302,11 p	4.290,95	11,16	0,26%	4.262,84	4.314,42	4.136,85	4.314,42	3,83% p
Δείκτης Συνολικής Απόδοσης Γενικού Δείκτη Χ.Α.	1.397,53 s	1.404,84	-7,31	-0,52%	1.382,00	1.410,84	1.303,80	1.415,52	7,91% p
FTSE/X.A. Large Cap Συνολικής Απόδοσης	464,23 s	468,34	-4,11	-0,88%			448,98	468,34	7,72% p
FTSE/X.A. Large Cap Net Συνολικής Απόδοσης	1.320,20 s	1.331,89	-11,69	-0,88%	1.304,63	1.337,11	1.236,65	1.354,22	7,72% p
FTSE/X.A. Capped 20 Συνολικής Απόδοσης	1.137,59 p	1.136,06	1,53	0,13%			1.034,53	1.137,59	8,57% p
FTSE/X.A. Capped 20 - USD Συνολικής Απόδοσης	1.077,69 p	1.062,35	15,34	1,44%			1.035,77	1.101,87	8,81% p
FTSE/X.A. Mid Cap Συνολικής Απόδοσης	1.659,73 s	1.690,80	-31,07	-1,84%			1.520,96	1.692,03	13,52% p
FTSE/X.A.-Χ.Α.Κ. Τραπεζικός Δείκτης Συνολ. Απόδ.	190,68 s	196,43	-5,75	-2,93%			190,68	206,26	3,39% p
Greece & Turkey 30 Δείκτης Συνολικής Απόδοσης	957,64 s	966,86	-9,22	-0,95%			934,68	966,86	4,52% p
FTSE/X.A. Τράπεζες	232,99 s	240,85	-7,86	-3,26%	229,31	239,61	226,64	256,94	2,97% p
FTSE/X.A. Χρηματοοικονομικές Υπηρεσίες	1.501,91 s	1.535,64	-33,73	-2,20%	1.487,18	1.545,24	1.347,00	1.610,30	13,87% p
FTSE/X.A. Βιομηχανικά Προϊόντα & Υπηρεσίες	3.708,23 s	3.729,19	-20,96	-0,56%	3.650,55	3.758,37	3.252,75	3.789,43	14,07% p
FTSE/X.A. Εμπόριο	1.972,72 p	1.965,52	7,20	0,37%	1.937,71	1.983,78	1.829,34	2.040,63	7,82% p
FTSE/X.A. Ακίνητης Περιουσίας	1.688,44 p	1.684,45	3,99	0,24%	1.685,33	1.751,33	1.491,01	1.751,33	13,24% p
FTSE/X.A. Προσωπικά & Οικιακά Προϊόντα	3.502,31 p	3.453,36	48,95	1,42%	3.430,40	3.509,39	3.111,49	3.786,21	12,17% p
FTSE/X.A. Τρόφιμα & Ποτά	6.556,67 s	6.600,88	-44,21	-0,67%	6.448,48	6.557,23	6.448,48	6.862,91	-1,52% s
FTSE/X.A. Πρώτες Ύλες	2.622,80 s	2.651,19	-28,39	-1,07%	2.592,84	2.670,32	2.340,13	2.702,96	12,88% p
FTSE/X.A. Κατασκευές & Υλικά	2.049,88 s	2.097,93	-48,05	-2,29%	2.049,88	2.112,25	1.842,07	2.130,78	11,65% p
FTSE/X.A. Πετρέλαιο & Αέριο	3.000,52 s	3.008,97	-8,45	-0,28%	2.983,71	3.035,83	2.813,23	3.035,83	6,66% p
FTSE/X.A. Χημικά	6.844,53 s	7.038,70	-194,17	-2,76%	6.844,53	7.087,25	6.019,31	7.378,50	13,71% p
FTSE/X.A. Μέσα Ενημέρωσης	2.349,13 s	2.548,58	-199,45	-7,83%	2.105,35	2.548,58	716,56	2.755,42	224,49% p
FTSE/X.A. Ταξίδια & Αναψυχή	1.188,12 s	1.190,50	-2,38	-0,20%	1.172,24	1.206,39	1.029,25	1.206,39	17,71% p
FTSE/X.A. Τεχνολογία	859,32 s	863,91	-4,59	-0,53%	852,95	872,04	750,72	877,83	15,78% p
FTSE/X.A. Τηλεπικοινωνίες	1.566,21 p	1.563,46	2,75	0,18%	1.535,93	1.604,75	1.428,58	1.604,75	11,57% p
FTSE/X.A. Υπηρεσίες Κοινής Ωφέλειας	2.526,29 p	2.473,64	52,65	2,13%	2.427,35	2.544,97	2.309,83	2.544,97	10,42% p
FTSE/X.A. Υγεία	317,85 p	315,42	2,43	0,77%	304,28	319,60	274,34	332,48	13,28% p
Δείκτης Όλων των Μετοχών Χ.Α.	256,11 s	257,77	-1,66	-0,64%			244,99	257,77	8,21% p

Σημείωση: Τα στοιχεία του Greece & Turkey 30 Pr είναι ενδεικτικά στις 17:20 ενώ το κλείσιμο των Δεικτών FTSE/XA Capped 20, FTSE/XA Capped - USD, FTSE/XA Capped 20 ΣΑ, FTSE/XA Capped - USD ΣΑ, FTSE/Med 100, Greece & Turkey 30 Pr & Rt αφορούν την συνεδρίαση της 10/1/2013.

Χρηματιστηριακοί Δείκτες

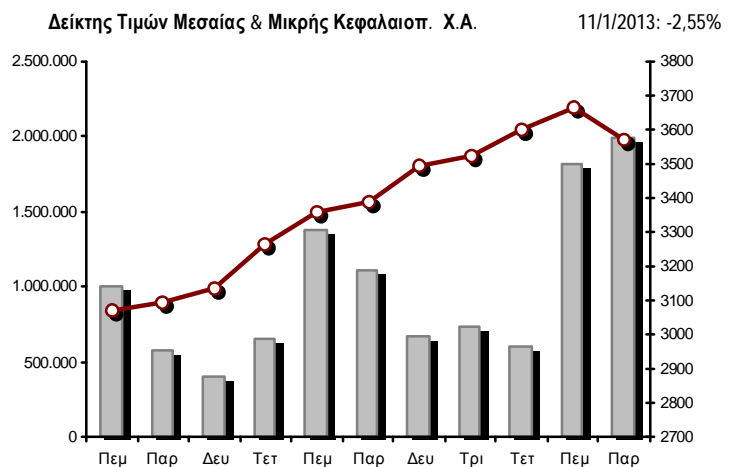
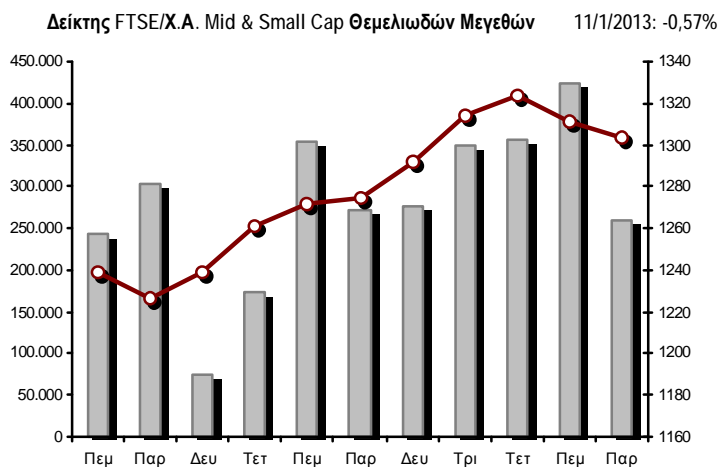
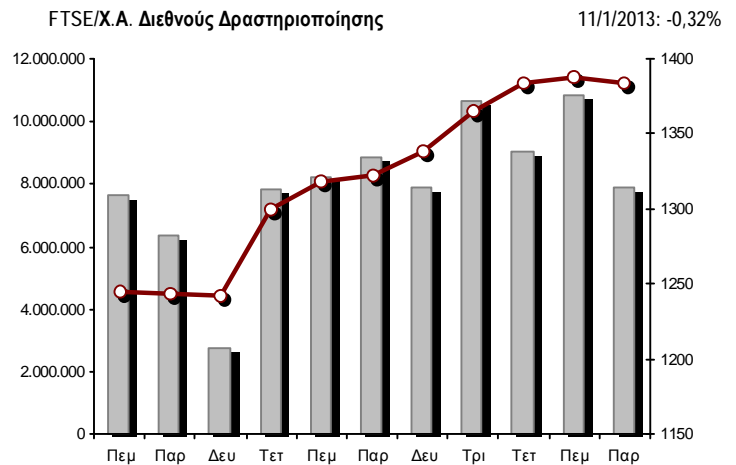
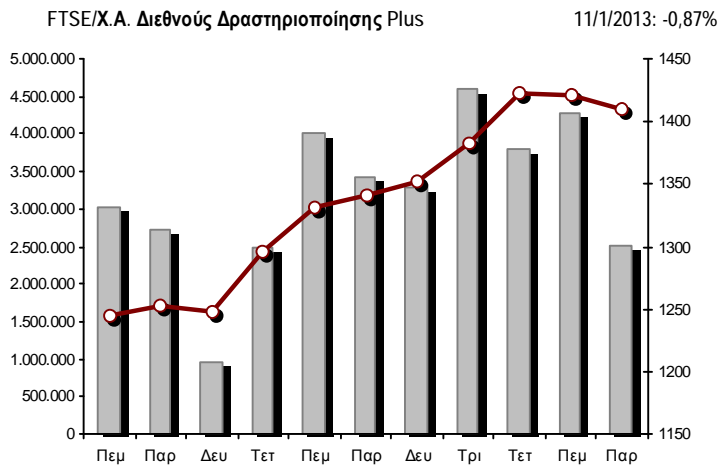
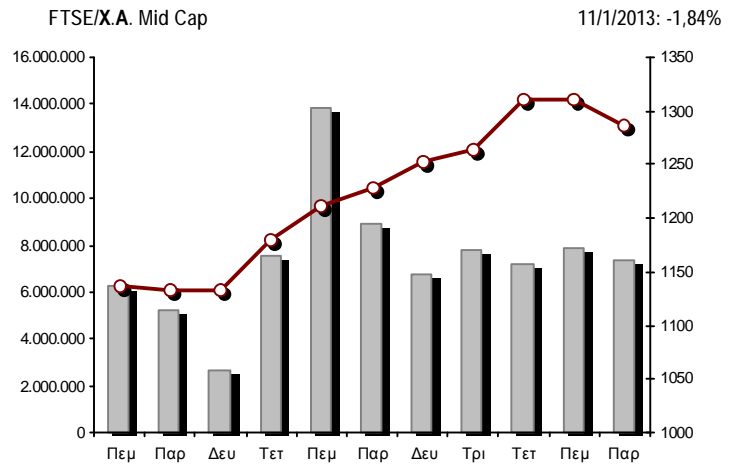
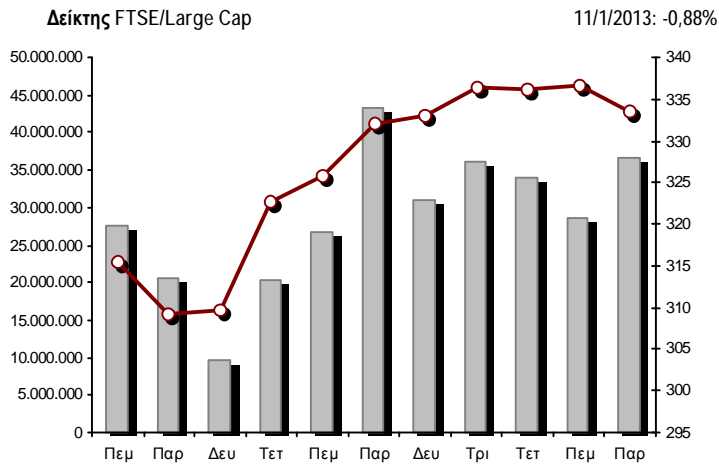

■ Όγκος συναλλαγών δεικτών

— Τιμές κλεισίματος δεικτών

Αναλυτικά Στοιχεία Συναλλαγών Αγοράς Χρεογράφων

	Όλες οι Μετοχές	Κύρια Αγορά	Χαμηλή Διασπορά	Λοιπές Κατηγορίες (*)	Διαπραγματεύσιμα Αμοιβαία Κεφάλαια
Σύνολα	186	140	12	31	3
Ανοδικές / Καθοδικές / Σταθερές:	85 / 85 / 16	62 / 69 / 9	6 / 3 / 3	16 / 11 / 4	1 / 2 / 0
Κεφαλαιοποίηση Χ.Α. (εκατ €)	36.577,63	34.202,23	1.879,98	469,95	25,46
Μέση Ημερήσια Αξία Συναλλαγών (χιλ. €)	64.402,43	37.568,48	191,25	140,11	76,54
Αξία Συναλλαγών Μετοχών (χιλ. €)	72.460,25	71.671,66	239,99	128,21	420,40
Κύριος Πίνακας:	65.217,69	64.429,10	239,99	128,21	420,40
Πίνακας Προσυμφωνημένων Συναλλαγών:	7.242,56	7.242,56	0,00	0,00	0,00
Πίνακας Εκποιήσεων:	0,00	0,00	0,00	0,00	0,00
Πίνακας Ειδικών Όρων:	0,00	0,00	0,00	0,00	0,00
Μέσος Ημερήσιος Όγκος Συναλλαγών	46.271.021	27.894.358	75.707	1.341.676	12.064
Όγκος Συναλλαγών	50.319.057	48.871.093	72.959	1.330.702	44.303
Κύριος Πίνακας:	49.295.540	47.847.576	72.959	1.330.702	44.303
Πίνακας Προσυμφωνημένων Συναλλαγών:	1.023.517	1.023.517	0	0	0
Πίνακας Εκποιήσεων:	0	0	0	0	0
Πίνακας Ειδικών Όρων:	0	0	0	0	0
Μέσο Ημερήσιο Πλήθος Πράξεων	34.057	20.638	150	389	8
Αριθμός Πράξεων	32.495	31.928	179	380	8
Κύριος Πίνακας:	32.487	31.920	179	380	8
Πίνακας Προσυμφωνημένων Συναλλαγών:	8	8	0	0	0
Πίνακας Εκποιήσεων:	0	0	0	0	0
Πίνακας Ειδικών Όρων:	0	0	0	0	0

(*) Απεικονίζονται αθροιστικά τα αναλυτικά στοιχεία συναλλαγών των μετοχών που διαπραγματεύονται στις Κατηγορίες: Χαμηλής Διασποράς & Ειδικών Χαρακτηριστικών και Επιτήρησης.

Στοιχεία Συναλλαγών Κλάδων

Κωδικός	Κλάδοι	Ανοδικές / Καθοδικές / Σταθερές	Αριθμός Πράξεων	Όγκος Συναλλαγών	Αξία Συναλλαγών	% στη Συνολική Αξία
8600	- Ακίνητη Περιουσία	4 / 4 / 0	666	365.094	948.608,12	1,31%
8500	- Ασφάλειες	0 / 2 / 0	108	59.709	76.038,67	0,10%
2700	- Βιομηχανικά Προϊόντα & Υπηρεσίες	10 / 11 / 0	1.799	1.805.673	3.079.980,68	4,25%
11000	- Δ.Α.Κ.	1 / 2 / 0	8	44.303	420.398,96	0,58%
5300	- Εμπόριο	4 / 1 / 1	299	333.462	305.594,79	0,42%
2300	- Κατασκευές & Υλικά Κατασκευών	13 / 11 / 1	2.285	1.548.520	2.873.825,71	3,97%
5500	- Μέσα Ενημέρωσης	3 / 3 / 2	254	191.900	63.868,71	0,09%
500	- Πετρέλαιο & Αέριο	1 / 2 / 0	1.152	430.230	3.599.335,96	4,97%
3700	- Προσωπικά & Οικιακά Αγαθά	9 / 10 / 1	1.467	839.848	3.020.534,96	4,17%
1700	- Πρώτες Ύλες	9 / 6 / 1	2.176	1.194.581	2.882.225,55	3,98%
5700	- Ταξίδια & Αναψυχή	4 / 4 / 5	3.835	4.584.910	16.774.839,91	23,15%
9500	- Τεχνολογία	5 / 3 / 3	518	585.702	390.815,14	0,54%
6500	- Τηλεπικοινωνίες	1 / 0 / 0	1.115	792.013	4.543.101,51	6,27%
8300	- Τράπεζες	1 / 8 / 0	10.748	31.174.767	20.066.612,83	27,69%
3500	- Τρόφιμα & Ποτά	9 / 9 / 0	1.425	628.898	3.248.533,42	4,48%
4500	- Υγεία	3 / 2 / 1	534	468.101	337.564,67	0,47%
7500	- Υπηρεσίες Κοινής Ωφέλειας	3 / 1 / 0	1.747	1.057.075	6.541.045,30	9,03%
1300	- Χημικά	3 / 3 / 1	392	181.488	259.082,30	0,36%
8700	- Χρηματοοικονομικές Υπηρεσίες	2 / 3 / 0	1.967	4.032.783	3.028.243,57	4,18%

Οι 10 Μετοχές με τη μεγαλύτερη Άνοδο & Πτώση

Κύρια Αγορά

Μετοχές με τη μεγαλύτερη Θετική μεταβολή τιμής	Τιμή κλεισ.	Μεταβ.	Μετοχές με τη μεγαλύτερη Αρνητική μεταβολή τιμής	Τιμή κλεισ.	Μεταβ.
UNIBIOS (ΚΟ)	0,350	29,63% P	ΑΤΤΙCΑ BANK Α.Τ.Ε. (ΚΟ)	0,500	-26,90% S
ΚΥΡΙΑΚΟΥΛΗΣ (ΚΟ)	1,22	11,93% P	DIONIC (ΚΟ)	0,211	-9,05% S
ΚΕΚΡΟΨ (ΚΟ)	3,53	8,28% P	ΕΥΡΩΠΑΪΚΗ ΠΙΣΤΗ (ΚΟ)	1,26	-8,03% S
ΕΚΤΕΡ (ΚΟ)	0,660	8,20% P	AUDIOVISUAL (ΚΟ)	0,318	-7,83% S
SPACE HELLAS (ΚΟ)	1,76	7,98% P	ΚΥΠΡΟΥ ΤΡΑΠΕΖΑ (ΚΟ)	0,253	-6,30% S
ΧΑΛΚΟΡ (ΚΑ)	1,28	7,56% P	REDS (ΚΟ)	0,812	-4,92% S
ΤΕΧΝΙΚΗ ΟΛΥΜΠΙΑΚΗ (ΚΟ)	1,94	5,43% P	ΕΛΤΟΝ (ΚΟ)	0,964	-4,55% S
ΑΙΟΛΙΚΗ ΑΕΕΧ (ΚΟ)	1,09	4,81% P	CYPRUS POPULAR BANK (ΚΟ)	0,043	-4,44% S
ΜΟΧΛΟΣ (ΚΟ)	2,25	4,17% P	ΕΘΝΙΚΗ ΤΡΑΠΕΖΑ (ΚΟ)	1,31	-4,38% S
ΟΛΘ (ΚΟ)	23,99	3,67% P	ΠΕΙΡΑΙΩΣ ΤΡΑΠΕΖΑ (ΚΟ)	0,330	-4,35% S

Μετοχές με τη μεγαλύτερη Αξία Συναλλαγών	Αξία (χιλ. €)	Μεταβ.	Μετοχές με το μεγαλύτερο Όγκο Συναλλαγών	Όγκος	Μεταβ.
ΟΠΑΠ (ΚΟ)	15.014,96	-0,31% S	ΠΕΙΡΑΙΩΣ ΤΡΑΠΕΖΑ (ΚΟ)	7.790.838	-4,35% S
ΕΘΝΙΚΗ ΤΡΑΠΕΖΑ (ΚΟ)	6.141,25	-4,38% S	ΚΥΠΡΟΥ ΤΡΑΠΕΖΑ (ΚΟ)	5.489.812	-6,30% S
ΔΕΗ (ΚΟ)	5.859,96	2,81% P	ΤΡΑΠΕΖΑ EUROBANK ERGASIAS (ΚΟ)	4.803.492	2,29% P
ALPHA BANK (ΚΟ)	4.890,01	-0,64% S	ΕΘΝΙΚΗ ΤΡΑΠΕΖΑ (ΚΟ)	4.642.959	-4,38% S
ΟΤΕ (ΚΟ)	4.543,10	0,18% P	MARFIN INVESTMENT GROUP (ΚΟ)	3.694.653	-3,49% S
ΤΡΑΠΕΖΑ EUROBANK ERGASIAS (ΚΟ)	3.437,72	2,29% P	ALPHA BANK (ΚΟ)	3.193.484	-0,64% S
ΜΟΤΟΡ ΟΪΛ (ΚΟ)	3.091,55	2,06% P	CYPRUS POPULAR BANK (ΚΟ)	3.111.269	-4,44% S
COCA - COLA ΤΡΙΑ ΕΨΙΛΟΝ (ΚΟ)	2.786,94	-0,63% S	ΟΠΑΠ (ΚΟ)	2.341.612	-0,31% S
ΠΕΙΡΑΙΩΣ ΤΡΑΠΕΖΑ (ΚΟ)	2.620,63	-4,35% S	ΑΤΤΙCΑ BANK Α.Τ.Ε. (ΚΟ)	2.127.937	-26,90% S
JUMBO (ΚΟ)	1.938,65	2,17% P	ΑΝΕΚ (ΚΟ)	1.547.295	0,00% -

Σημείωση: Στους πίνακες απεικονίζονται οι μετοχές που πραγματοποίησαν κατά την διάρκεια της συνεδρίασης αξία συναλλαγών μεγαλύτερη από 10.000 €.

Αναλυτικά Στοιχεία Συναλλαγών Αγοράς Παραγώγων

	Αριθμός Πράξεων	Όγκος	Ανοικτές θέσεις	Αξία Συναλλαγών
Σ.Μ.Ε. σε Δείκτες	375	3.047	36.172	5.120.077,75
FTSE/X.A. Large Cap	371	3.024	36.137	5.116.048,75
FTSE/X.A.-X.A.K. Τραπεζικός Δείκτης	4	23	35	4.029,00
Σ.Μ.Ε. σε Μετοχές	2.312	44.414	363.894	10.557.587,50
ALPHA BANK (ΚΟ)	268	8.505	23.769	1.298.890,00
ΚΥΠΡΟΥ ΤΡΑΠΕΖΑ (ΚΟ)	37	2.373	45.684	60.869,30
COCA - COLA ΤΡΙΑ ΕΦΙΛΟΝ (ΚΟ)	34	72	412	124.659,00
CYPRUS POPULAR BANK (ΚΟ)	1	1	15.030	4,70
ΕΛΛΑΚΤΩΡ (ΚΟ)	63	661	9.498	149.383,00
ΤΡΑΠΕΖΑ EUROBANK ERGASIAS (ΚΟ)	88	2.572	6.117	182.838,10
EUROBANK PROPERTIES ΑΕΕΑΠ (ΚΟ)	19	89	107	48.609,00
FRIGOGLASS (ΚΟ)	12	38	406	20.618,00
ΓΕΚ ΤΕΡΝΑ (ΚΟ)	63	619	33.502	158.812,00
ΚΑΕ (ΚΟ)	1	5	434	6.940,00
ΕΛΛΗΝΙΚΑ ΧΡΗΜΑΤΙΣΤΗΡΙΑ (ΚΟ)	49	394	3.210	190.191,00
ΕΛΛΗΝΙΚΑ ΠΕΤΡΕΛΑΙΑ (ΚΟ)	21	110	2.326	90.341,00
ΙΝΤΡΑΛΟΤ (ΚΟ)	80	870	9.591	187.807,00
JUMBO (ΚΟ)	15	95	317	61.958,00
MARFIN INVESTMENT GROUP (ΚΟ)	149	3.141	32.490	158.016,20
ΜΕΤΚΑ (ΚΟ)	19	77	947	84.441,00
ΜΟΤΟΡ ΟΪΛ (ΚΟ)	62	212	535	178.381,00
ΜΥΤΙΛΗΝΑΙΟΣ (ΚΟ)	47	253	6.884	125.184,00
ΕΘΝΙΚΗ ΤΡΑΠΕΖΑ (ΚΟ)	269	8.383	65.339	1.058.069,00
ΟΠΑΠ (ΚΟ)	255	4.284	22.870	2.752.665,00
ΟΤΕ (ΚΟ)	146	1.907	20.462	1.099.603,00
ΟΛΠ (ΚΟ)	4	13	58	23.836,00
ΠΕΙΡΑΙΩΣ ΤΡΑΠΕΖΑ (ΚΟ)	264	6.108	51.069	205.337,20
ΔΕΗ (ΚΟ)	258	3.086	10.065	2.011.626,00
ΣΙΔΕΝΟΡ (ΚΟ)	48	296	1.919	66.644,00
ΤΕΡΝΑ ΕΝΕΡΓΕΙΑΚΗ (ΚΟ)	10	100	423	35.538,00
ΤΙΤΑΝ (ΚΟ)	22	100	245	152.161,00
ΤΑΧΥΔΡΟΜΙΚΟ ΤΑΜΙΕΥΤΗΡΙΟ (ΚΟ)	0	0	0	0,00
ΒΙΟΧΑΛΚΟ (ΚΑ)	8	50	185	24.166,00
Δικαιώματα σε Δείκτες	28	381	6.123	630.425,00
FTSE/X.A. Large Cap	28	381	6.123	630.425,00
Δικαιώματα σε Μετοχές	5	70	6.189	21.400,00
ALPHA BANK (ΚΟ)	0	0	204	0,00
ΕΘΝΙΚΗ ΤΡΑΠΕΖΑ (ΚΟ)	1	50	320	7.000,00
ΟΠΑΠ (ΚΟ)	2	10	3.884	7.400,00
ΟΤΕ (ΚΟ)	0	0	1.731	0,00
ΔΕΗ (ΚΟ)	2	10	50	7.000,00
Προϊόντα Δανεισμού Τίτλων - Συμβόλαια Ειδικού Τύπου	308	45.851	437.402	6.116.835,20
Stock Reverse Repos	2	383	96.460	226.814,00
Stock Repos	304	45.168	310.402	5.868.541,20
Συμβόλαια Επαναγοράς Ειδικού Τύπου	2	300	30.540	21.480,00
Συνολική Δραστηριότητα	3.028	93.763	849.780	22.446.325,45

Ημερήσιο Δελτίο Τιμών

Έτος: 134 Αύξων Αριθμός Συνεδρίασης: 8

Ενότητα 2: Αναλυτικά Στοιχεία Συναλλαγών Χρεογράφων

Παρασκευή, 11 Ιανουαρίου, 2013

Πληθ. Μετοχών	Εισηγ. Αξία	Μερίσματα [1]			Ημερ. Τελευτ. Αποκοπής Μέρισμα [2]	Αποκοπή Δικαίωμα	Σημ.	Χρεόγραφο	Τιμή κλεισίματος	% μεταβ.	Προηγ. Κλείσιμο-ημ/νία	Ανοιγμα	Κατωτ Τιμή	Ανωτ Τιμή	Τελ. Τιμή	Σταθμ Τιμή	Τελευταία ζήτηση [7]	Τελευταία προσφορά [7]	Ρ/Ε μετά φ.	Χρήση	Όγκος	Πράξεις	Αξία Συναλλαγών	Χ.Α. Εταιρείας (χιλ. €) [3,5]	Χαμηλό έτους	Υψηλό έτους	Κλάδος [4]	
		2010	2011	2012																								
284.465.964	3,70	---	---	---	20/6/2008	15/6/2009	4913	ΤΑΧΥΔΡΟΜΙΚΟ ΤΑΜΙΕΥΤΗΡΙΟ (ΚΟ)	0,168	---	0,168	30/8/2012	---	---	---	---	---	---	---	---	---	---	---	47.790,28	0,168	0,168	8355	
54.547.634	0,500	---	---	---	25/4/2005	21/1/2009	4860	ΤΕΓΟΠΟΥΛΟΣ Χ.Κ. (ΚΟ)	0,038	---	0,038	23/3/2012	---	---	---	---	---	---	---	---	---	---	---	---	2.072,81	0,038	0,038	5557
13.920.000	0,320	---	---	---	19/11/2001	1/8/2000	4726	ΤΕΞΑΠΡΕΤ (ΚΟ)	0,080	---	0,080	23/2/2011	---	---	---	---	---	---	---	---	---	---	---	---	1.113,60	0,080	0,080	3763
7.326.648	1,00	---	---	---	26/7/2006	24/7/2001	4921	ΦΙΝΤΕΞΠΟΡΤ (ΚΟ)	0,328	---	0,328	29/6/2012	---	---	---	---	---	---	---	---	---	---	---	---	2.403,14	0,328	0,328	3763
26.408.040	0,300	---	---	---	1/7/1997	26/5/1999	4464	ΧΑΛΥΒΔΟΦΥΛΛΩΝ (ΚΟ)	0,120	---	0,120	28/11/2008	---	---	---	---	---	---	---	---	---	---	---	---	3.168,96	0,120	0,120	1757
49.030.011	0,300	---	---	---	19/7/2010	12/5/2011	4875	ΑΛΑΡΙΣ (ΚΟ)	0,041	---	0,041	30/3/2012	---	---	---	---	---	---	---	---	---	---	---	---	2.010,23	0,041	0,041	4577
21.382.067	0,300	---	---	---	2/10/2006	15/2/2006	4628	ΑΤΕΡΜΩΝ (ΚΟ)	0,120	---	0,120	31/3/2010	---	---	---	---	---	---	---	---	---	---	---	---	2.565,85	0,120	0,120	5555
5.280.000	0,800	---	---	---	7/7/2008	29/3/2010	4561	ALTIUS ΑΕΕΧ (ΚΟ)	1,07	---	1,07	28/4/2009	---	---	---	---	---	---	---	---	---	---	---	---	5.649,60	1,07	1,07	8985
21.676.536	0,640	---	---	---	20/8/2008	10/12/2007	4547	ΒΕΤΑΝΕΤ (ΚΟ)	0,060	---	0,060	30/3/2009	---	---	---	---	---	---	---	---	---	---	---	---	1.300,59	0,060	0,060	2353
8.593.750	0,300	---	---	---	1/6/2009	20/6/2007	4876	FASHION BOX (ΚΟ)	1,30	---	1,30	23/2/2012	---	---	---	---	---	---	---	---	---	---	---	---	11.171,88	1,30	1,30	3763
13.555.100	1,00	---	---	---		8/7/2005	4576	MICROLAND COMPUTERS (ΚΟ)	0,640	---	0,640	14/7/2009	---	---	---	---	---	---	---	---	---	---	---	---	8.675,26	0,640	0,640	5379
62.683.822	0,300	---	---	---	27/5/2008	9/1/2006	4830	PROTON ΤΡΑΠΕΖΑ Α.Ε. (ΚΟ)	0,180	---	0,180	7/10/2011	---	---	---	---	---	---	---	---	---	---	---	---	11.283,09	0,180	0,180	8355
23.059.688	0,660	---	---	---	3/7/2008	6/8/2004	4864	RIDENCO (ΚΟ)	0,032	---	0,032	30/3/2012	---	---	---	---	---	---	---	---	---	---	---	---	737,91	0,032	0,032	3765
144.688.060	0,600	---	---	---	21/4/2008	10/3/2010	---	T BANK (ΚΟ)	0,048	---	0,048	30/11/2011	---	---	---	---	---	---	---	---	---	---	---	---	6.945,03	0,048	0,048	8355

Σημειώσεις Χρεογράφων

Κωδικός	Κείμενο σημείωσης
()	- Προσαρμοσμένα Μέρισματα λόγω διανομής Δωρεάν μετοχών.
*	- Τελευταία προσαρμοσμένη τιμή κλεισίματος.
[1]	- Καθαρά μερίσματα.
[2]	- Στη στήλη "Ημερ. Αποκοπής τελευταίου δικαιώματος" αναφέρεται η Ημερομηνία εισαγωγής για Νέες Εταιρείες.
[3]	- Η Χρηματιστηριακή αξία αναφέρεται μόνο στο πλήθος των εισηγμένων μετοχών
[4]	- Η κωδικοποίηση των Κλάδων Οικονομικής Δραστηριότητας του Χ.Α. παρουσιάζονται στο Παράρτημα Α
[5]	- Η Χρηματιστηριακή Αξία αναφέρεται στο σύνολο των κατηγοριών μετοχών (εφόσον έχουν εισαχθεί περισσότερες της μιας κατηγορίες) και δεν αναφέρεται σε επιμέρους κατηγορίες μετοχών μιας εταιρείας.
[6]	- Ρ/Ε μεγαλύτερο του 100
[7]	- Τελευταία εικόνα του Βιβλίου Εντολών πριν το τέλος της συνεδρίασης
4412	- Από 27/6/2008, μεταφορά στην Κατηγορία Επιτήρησης.
4416	- Αναστολή διαπραγμάτευσης από 1/7/2008.
4418	- Αναστολή διαπραγμάτευσης από 30/07/2008.
4446	- Μεταφορά στην κατηγορία Επιτήρησης από 20/10/2008.
4447	- Μεταφορά στην κατηγορία Επιτήρησης από 21/10/2008.
4462	- Αναστολή διαπραγμάτευσης από 28/11/2008.
4463	- Αναστολή διαπραγμάτευσης από 28/11/2008.
4464	- Αναστολή διαπραγμάτευσης από 1/12/2008.▯
4547	- Αναστολή διαπραγμάτευσης από 31/3/2009.
4548	- Αναστολή διαπραγμάτευσης από 1/4/2009.
4554	- Μεταφορά στην κατηγορία Επιτήρησης από 6/4/2009.
4559	- Μεταφορά στην κατηγορία Επιτήρησης από 21/4/2009.▯
4561	- Αναστολή διαπραγμάτευσης από 29/4/2009.▯
4576	- Αναστολή διαπραγμάτευσης από 15/7/2009.
4603	- Αναστολή διαπραγμάτευσης από 1/12/2009.
4611	- Μεταφορά στην Κατηγορία Επιτήρησης από 21/12/2009.
4616	- Αναστολή διαπραγμάτευσης από 25/2/2010.
4626	- Αναστολή διαπραγμάτευσης από 1/4/2010.
4627	- Αναστολή διαπραγμάτευσης από 1/4/2010.
4628	- Αναστολή διαπραγμάτευσης από 1/4/2010.
4629	- Μεταφορά στην κατηγορία Επιτήρησης από 12/4/2010.
4630	- Μεταφορά στην κατηγορία Επιτήρησης από 12/4/2010.
4651	- Αναστολή διαπραγμάτευσης από 1/6/2010.
4652	- Αναστολή διαπραγμάτευσης από 1/6/2010.
4690	- Μεταφορά στην κατηγορία Επιτήρησης από 4/4/2006.
4702	- Αναστολή διαπραγμάτευσης από 1/12/2010.
4723	- Αναστολή διαπραγμάτευσης από 31/1/2011.▯
4726	- Αναστολή διαπραγμάτευσης από 1/3/2011.▯
4733	- Αναστολή διαπραγμάτευσης από 28/3/2011.▯
4734	- Αναστολή διαπραγμάτευσης από 30/3/2011.
4741	- Μεταφορά στην "Κατηγορία Επιτήρησης" από 8/4/2011.
4747	- Μεταφορά στην "Κατηγορία Επιτήρησης" από 8/4/2011.
4749	- Μεταφορά στην "Κατηγορία Επιτήρησης" από 8/4/2011.
4750	- Μεταφορά στην "Κατηγορία Επιτήρησης" από 8/4/2011.
4764	- Αναστολή διαπραγμάτευσης από 20/5/2011.
4765	- Αναστολή διαπραγμάτευσης από 20/5/2011.
4795	- Το υπόλοιπο μικτό ποσό μερίσματος ανά μετοχή ανέρχεται σε € 0,30 για τη χρήση 2010, από το οποίο παρακρατείται φόρος 21% επί του συνολικού μερίσματος χρήσεως 2010 ανά μετοχή, ήτοι 0,45.
4808	- Μεταφορά στην κατηγορία Επιτήρησης από 6/9/2011.
4814	- Μεταφορά στην Κατηγορία Χαμηλής Διασποράς από 30/5/2011.
4815	- Μεταφορά στην Κατηγορία Χαμηλής Διασποράς από 30/5/2011.
4816	- Μεταφορά στην Κατηγορία Χαμηλής Διασποράς από 30/5/2011.
4817	- Μεταφορά στην Κατηγορία Χαμηλής Διασποράς από 30/5/2011.

Σημειώσεις Χρεογράφων

Κωδικός	Κείμενο σημείωσης
4820	- Μεταφορά στην κατηγορία Χαμηλής Διασποράς από 18/4/2008.
4822	- Μεταφορά στην κατηγορία Χαμηλής Διασποράς από 30/5/2011.
4823	- Μεταφορά στην κατηγορία Χαμηλής Διασποράς από 4/4/2006.
4824	- Μεταφορά στην κατηγορία Χαμηλής Διασποράς από 18/4/2008.
4825	- Μεταφορά στην κατηγορία Χαμηλής Διασποράς από 8/4/2011.
4827	- Μεταφορά στην κατηγορία Χαμηλής Διασποράς από 5/5/2010.
4828	- Μεταφορά στην κατηγορία Χαμηλής Διασποράς από 4/4/2006.
4830	- Αναστολή διαπραγμάτευσης από 10/10/2011.
4833	- Μεταφορά στην κατηγορία Επιτήρηση από 6/5/2010.
4844	- Μεταφορά στην κατηγορία Επιτήρηση από 8/4/2011.
4845	- Μεταφορά στην κατηγορία Επιτήρηση από τις 25/11/2011.
4846	- Μεταφορά στην κατηγορία Επιτήρηση από τις 25/11/2011.
4847	- Μεταφορά στην Κατηγορία Επιτήρηση από 3/7/2009.
4848	- Αναστολή διαπραγμάτευσης από 6/12/2011.
4854	- Μεταφορά στην κατηγορία Επιτήρηση από τις 29/12/2011.
4855	- Μεταφορά στην κατηγορία Επιτήρηση από τις 29/12/2011.
4856	- Μεταφορά στην κατηγορία Επιτήρηση από τις 29/12/2011.
4857	- Δεν έχουν εισαχθεί οι 793.906.274 νέες (ΚΟ) μετοχές, οι οποίες προέκυψαν από την πρόσφατη ΑΜΚ με καταβολή μετρητών.¶
4860	- Αναστολή διαπραγμάτευσης από 30/3/2012.
4864	- Αναστολή διαπραγμάτευσης από 30/3/2012.
4865	- Αναστολή διαπραγμάτευσης από 2/4/2012.
4867	- Αναστολή διαπραγμάτευσης από 2/4/2012.
4868	- Αναστολή διαπραγμάτευσης από 2/4/2012.
4869	- Αναστολή διαπραγμάτευσης από 2/4/2012.
4875	- Αναστολή διαπραγμάτευσης από 2/4/2012.
4876	- Αναστολή διαπραγμάτευσης από 3/4/2012.
4878	- Μεταφορά στην Κατηγορία Προς Διαγραφή από 10/4/2012.
4879	- Μεταφορά στην Κατηγορία Επιτήρησης από 10/4/2012.
4880	- Μεταφορά στην Κατηγορία Επιτήρησης από 10/4/2012.
4881	- Μεταφορά στην Κατηγορία Επιτήρησης από 10/4/2012.
4882	- Μεταφορά στην Κατηγορία Επιτήρησης από 10/4/2012.
4884	- Μεταφορά στην Κατηγορία Επιτήρησης από 10/4/2012.
4885	- Μεταφορά στην Κατηγορία Επιτήρησης από 10/4/2012.
4886	- Μεταφορά στην Κατηγορία Επιτήρησης από 10/4/2012.
4887	- Μεταφορά στην Κατηγορία Επιτήρησης από 10/4/2012.
4888	- Μεταφορά στην Κατηγορία Επιτήρησης από 10/4/2012.
4889	- Μεταφορά στην Κατηγορία Επιτήρησης από 10/4/2012.
4890	- Μεταφορά στην κατηγορία Επιτήρησης από 4/4/2006.
4893	- Μεταφορά στην κατηγορία Χαμηλής Διασποράς από 28/5/2012.
4894	- Μεταφορά στην κατηγορία Χαμηλής Διασποράς από 28/5/2012.
4902	- Μεταφορά στην Κατηγορία Επιτήρησης από 8/4/2011.
4905	- Μεταφορά στην Κατηγορία "Χαμηλής Διασποράς" από 22/6/2012.
4910	- Μεταφορά στην κατηγορία Επιτήρησης από 24/7/2012.
4911	- Αναστολή διαπραγμάτευσης από 30/7/2012.
4912	- Μεταφορά στην κατηγορία Επιτήρησης από 31/7/2012.
4913	- Αναστολή διαπραγμάτευσης από 30/8/2012.¶ ¶
4914	- Αναστολή διαπραγμάτευσης από 31/8/2012.
4918	- Αναστολή διαπραγμάτευσης από 31/8/2012.
4920	- Αναστολή διαπραγμάτευσης από 31/8/2012.¶ ¶
4921	- Αναστολή διαπραγμάτευσης από 31/8/2012.
4924	- Μεταφορά στην κατηγορία Επιτήρηση από τις 3/9/2012.
4927	- Μεταφορά στην "Κατηγορία Επιτήρησης" από 8/4/2011.
4928	- Μεταφορά στην "Κατηγορία Επιτήρησης" από 8/4/2011.

Σημειώσεις Χρεογράφων

Κωδικός	Κείμενο σημείωσης
4929	- Αναστολή διαπραγμάτευσης από 1/10/2012.
4939	- Αναστολή διαπραγμάτευσης από 30/11/2012.
4940	- Μεταφορά στην κατηγορία Χαμηλής Διασποράς από 3/12/2012.
4941	- Μεταφορά στην κατηγορία Χαμηλής Διασποράς από 3/12/2012.
4942	- Μεταφορά στην κατηγορία Χαμηλής Διασποράς από 3/12/2012.
4944	- Μεταφορά στην κατηγορία Επιτήρησης από 7/12/2012.
4946	- Μεταφορά στην κατηγορία Επιτήρησης από 10/1/2013.

Στοιχεία Συναλλαγών Πακέτων

Μετοχές	Όγκος πακέτου	Τιμή πακέτου	Αξία πακέτου	Ώρα έγκρισης	Σημείωση
ΟΠΑΠ (ΚΟ)	460.000	6,40	2.941.700,00	12:45:55	20
ΟΠΑΠ (ΚΟ)	100.000	6,41	640.500,00	15:18:48	20
JUMBO (ΚΟ)	50.000	6,47	323.500,00	15:44:46	20
JUMBO (ΚΟ)	50.000	6,47	323.500,00	16:01:12	20
ΟΠΑΠ (ΚΟ)	150.000	6,41	961.500,00	16:10:47	20
ΟΠΑΠ (ΚΟ)	100.000	6,45	645.000,00	16:53:23	20
ΜΕΤΚΑ (ΚΟ)	86.517	10,87	940.015,86	16:56:15	20
COCA - COLA ΤΡΙΑ ΕΨΙΛΟΝ (ΚΟ)	27.000	17,29	466.840,80	17:09:27	20

Σημειώσεις πακέτων

- | | |
|---|------------------------------------|
| 2 - Πακέτο Διακανονισμού SPOT 1 ή SPOT 2 | 11 - Ενεργητικό Εταιρίας > 500 δις |
| 3 - Πακέτο με Short Selling | 12 - Προσφορά προς πώληση μέσω ΧΑ |
| 4 - Πακέτο με Buy to Close | 13 - Εκποιήσεις ΥΠΕΘΟ |
| 6 - Ταυτόχρονη Κατάρτιση | 14 - Πακέτο Αποκατάστασης |
| 7 - Σύμφωνο Επαναγοράς | 15 - Πακέτο Ειδικού Διαπραγματευτή |
| 8 - Επίτευξη Διασποράς (μη εισηγμένων) | 16 - Πακέτο Ανοικτής Πώλησης |
| 9 - Επίτευξη Διασποράς (εισηγμένων) | 18 - Πακέτο Διακανονισμού SPOT 1 |
| 10 - Με Πλειοψηφία του Ελλ. Δημοσίου (> 50 δις) | 20 - Πακέτο Μεθόδου 6-1 |

Στοιχεία Συναλλαγών Δικαιωμάτων

Ημερ. αποκοπής	Έναρξη εξάσκησης	Λήξη εξάσκησης	Λήξη διαπρ/σης	Δικαιώματα	Κατωτ Τιμή	Ανωτ Τιμή	Τιμή κλεισ.	Τελευταία ζήτηση	Τελευταία προσφορά	Όγκος	Πράξεις	Αξία Συναλλαγών
11/12/2012	20/12/2012	11/1/2013	7/1/2013	"ΕΡΙΟΥΡΓΙΑ ΤΡΙΑ ΑΛΦΑ" Α.Ε. (ΚΟ)	---	---	---	---	---	---	---	---
11/12/2012	20/12/2012	11/1/2013	7/1/2013	"ΕΡΙΟΥΡΓΙΑ ΤΡΙΑ ΑΛΦΑ" Α.Ε. (ΠΟ)	---	---	---	---	---	---	---	---
31/12/2012	7/1/2013	21/1/2013	15/1/2013	ΠΗΓΑΣΟΣ ΕΚΔΟΤΙΚΗ Α.Ε. (ΚΟ)	---	---	0,001	---	102@0,001	---	---	---

Στοιχεία Δανεισμού Τίτλων

Μετοχές	Δανεισμός Τίτλων μέσω ΕΧΑΕ (τεμάχια)	Δανεισμός Τίτλων μέσω ΟΤC [1] [1]	Σύνολο [2]
ALAPIS (ΚΟ)	---	6.250	6.250
ALPHA BANK (ΚΟ)	1.662.600	1.053.450	2.716.050
COCA - COLA ΤΡΙΑ ΕΨΙΛΟΝ (ΚΟ)	22.500	9.774	32.274
CYPRUS POPULAR BANK (ΚΟ)	---	447.328	447.328
EUROBANK PROPERTIES ΑΕΕΑΠ (ΚΟ)	---	21.856	21.856
JUMBO (ΚΟ)	4.500	---	4.500
LAMDA DEVELOPMENT(ΚΟ)	---	10.377	10.377
MARFIN INVESTMENT GROUP (ΚΟ)	144.500	834.854	979.354
NBGAM ETF GREECE & TURKEY 30	2.000	---	2.000
NBGAM ETF ΓΔ Χ.Α.	29.500	---	29.500
ΑΓΡΟΤΙΚΗ ΤΡΑΠΕΖΑ (ΚΟ)	---	40.260	40.260
ΒΙΟΧΑΛΚΟ (ΚΑ)	11.500	---	11.500
ΔΕΗ (ΚΟ)	18.100	---	18.100
ΕΘΝΙΚΗ ΤΡΑΠΕΖΑ (ΚΟ)	6.056.400	132.506	6.188.906
ΕΛΛΑΚΤΩΡ (ΚΟ)	3.500	---	3.500
ΕΛΛΗΝΙΚΑ ΠΕΤΡΕΛΑΙΑ (ΚΟ)	8.800	248	9.048
ΕΛΛΗΝΙΚΑ ΧΡΗΜΑΤΙΣΤΗΡΙΑ (ΚΟ)	10.000	---	10.000
ΙΝΤΡΑΛΟΤ (ΚΟ)	15.600	---	15.600
ΚΑΕ (ΚΟ)	700	---	700
ΚΥΠΡΟΥ ΤΡΑΠΕΖΑ (ΚΟ)	174.500	---	174.500
ΜΕΤΚΑ (ΚΟ)	1.000	---	1.000
ΜΟΤΟΡ ΟΪΛ (ΚΟ)	2.700	---	2.700
ΜΥΤΙΛΗΝΑΙΟΣ (ΚΟ)	6.400	20.664	27.064
ΟΠΑΠ (ΚΟ)	28.900	401	29.301
ΟΤΕ (ΚΟ)	119.000	1.500	120.500
ΠΕΙΡΑΙΩΣ ΤΡΑΠΕΖΑ (ΚΟ)	546.900	420.860	967.760
ΤΑΧΥΔΡΟΜΙΚΟ ΤΑΜΙΕΥΤΗΡΙΟ (ΚΟ)	257.000	---	257.000
ΤΙΤΑΝ (ΚΟ)	27.900	54	27.954
ΤΡΑΠΕΖΑ EUROBANK ERGASIAS (ΚΟ)	3.437.800	578.449	4.016.249

Σημειώσεις Δανεισμού Τίτλων

[1] - Τα στοιχεία Συναλλαγές Δανεισμού Τίτλων μέσω ΟΤC εμφανίζονται όπως δηλώνονται από τους χειριστές ΣΑΤ και αφορούν τις ποσότητες που έχουν εκκαθαριστεί και καταγραφεί στο ΣΑΤ έως και τη προηγούμενη εργάσιμη ημέρα.

Στοιχεία Συναλλαγών Εκποιήσεων

Μετοχές	Όγκος Συναλλαγών	Αριθμός Πράξεων	Αξία Συναλλαγών	Σημείωση
Δεν πραγματοποιήθηκαν Εκποιήσεις Μετοχών.				

Σημειώσεις Εκποιήσεων

- 1 - Κανονική Εκποίηση.
- 2 - Εκποίηση Ενσώματων Ονομαστικών Μετοχών.
- 3 - Εκποίηση Αδιάθετων Κλασματικών Υπολοίπων.

Στοιχεία Συναλλαγών Εκποιήσεων Ενσώματων Ονομαστικών Μετοχών

Μετοχές	Ημερ/νία έναρξης	Ημερ/νία λήξης	Αρχικό πλήθος	Διαθέσιμο πλήθος	Ημερομηνία	Μέση τιμή (ημέρας)	Μέση τιμή (περιόδου)	Αριθμός Πράξεων	Όγκος Συναλλαγών	Αξία Συναλλαγών
---------	------------------	----------------	---------------	------------------	------------	--------------------	----------------------	-----------------	------------------	-----------------

Δεν πραγματοποιήθηκαν Εκποιήσεις Ενσώματων Ονομαστικών Μετοχών.

Σημειώσεις Εκποιήσεων

Σύμφωνα με την Απόφαση 1/380/04.05.2006 της Επιτροπής Κεφαλαιαγοράς εκποιούνται μέσω του Χρηματιστηρίου Αθηνών με επιμέλεια της εκδότριας εταιρείας, οι ενσώματες ονομαστικές μετοχές που δεν έχουν κατατεθεί στην εκδότρια προς απούλοποίηση. Η εκποίηση διενεργείται σύμφωνα με τον τρόπο που ορίζεται στο άρθρο 99Α του Κανονισμού του Χρηματιστηρίου Αθηνών.

Στοιχεία Ενεργητικού Διαπραγματεύσιμων Αμοιβαίων Κεφαλαίων (Δ.Α.Κ.)

Μετοχές	Ημερομηνία συναλλαγών	Δημιουργία / Εξαγορά	Αριθ. Μερ. (T-1)	Νέα Μερ. (T-1)	Εξαγορασθ. Μερ. (T-1)	Μερίδια (T) [1]	Αξία Ενεργητικού [2]	Καθαρή Τιμή	Μέρισμα /Μερίδιο	Ημερ. Αποκοπής
NBGAM ETF ΓΔ Χ.Α.	11/1/2013	25.000	294.878	---	---	294.878	3.005.741,00	10,1932	---	27/10/2011
ALPHA ETF FTSE Athex Large Cap	11/1/2013	50.000	5.745.839	---	---	5.745.839	19.282.120,00	3,3558	0,07	2/7/2012
NBGAM ETF GREECE & TURKEY 30	11/1/2013	25.000	388.550	---	---	388.550	3.411.772,00	8,7808	---	27/10/2011

Σημειώσεις Δ.Α.Κ.

[1] - Αριθμ. μεριδίων (T) = Αριθμ. μεριδίων (T-1) + Νεοεκδιθένητα μερίδια (T-1) - Εξαγορασθέντα μερίδια (T-1)

[2] - Περιλαμβάνονται και τα μερίδια που δημιουργήθηκαν / εξαγοράστηκαν την ημέρα T-1.

Περιγραφή	Στοιχεία
Όνομασία Δ.Α.Κ.	ALPHA ETF FTSE Athex Large Cap
Σύμβολο Δ.Α.Κ. (GR)	ΑΔΑΚ
Σύμβολο Δ.Α.Κ. (EN)	AETF
ISIN Δ.Α.Κ.	GRF000013000
Κατηγορία Διαπραγμάτευσης	Διαπραγματεύσιμα Αμοιβαία Κεφάλαια (Δ.Α.Κ.)
Τύπος Δ.Α.Κ.	Μετοχών
Τρόπος διαχείρισης	Παθητικός
Επενδυτική Στρατηγική	Σκοπός της επενδυτικής πολιτικής του Αμοιβαίου Κεφαλαίου είναι η αναπαραγωγή της αποδόσεως του Δείκτη FTSE® Athex 20 Index του Χρηματιστηρίου Αθηνών σε όρους Ευρώ, ακολουθώντας πλήρως και πανομοιότυπως τη σύνθεση του υποκείμενου Δείκτη.
Εκδότης	ΑΛΦΑ ASSET MANAGEMENT Α.Ε.Δ.Α.Κ.
Εταιρεία Διαχείρισης	ΑΛΦΑ ASSET MANAGEMENT Α.Ε.Δ.Α.Κ.
Ειδικοί Διαπραγματευτές	ΑΛΦΑ FINANCE Α.Χ.Ε.Π.Ε.Υ. , ΕΘΝΙΚΗΧΡΗΜΑΤΙΣΤΗΡΙΑΚΗ Α.Χ.Ε.Π.Ε.Υ.
Θεματοφύλακας	ΑΛΦΑ ΤΡΑΠΕΖΑ Α.Ε.
Σύμβολο Δείκτη (GR)	FTSE
Σύμβολο Δείκτη (EN)	FTSE
Όνομασία Δείκτη	FTSE/X.A. Large Cap
ISIN Δείκτη	GRI99201A006
Κλάσμα Δείκτη [1]	1/100
Αρχική Τιμή Μεριδίου	21,76
Συνολικός Αριθμός Μεριδίων [2]	5.745.839
Ημερομηνία πρώτης Έκδοσης	14/1/2008
Ημερομηνία έναρξης Διαπραγμάτευσης	24/1/2008
Νόμισμα Διαπραγμάτευσης	ΕΥΡΩ
Νόμισμα Ενεργητικού	ΕΥΡΩ
Αρχική Αξία Ενεργητικού [3]	3.000.000,00
Αριθμ. Μεριδίων για Δημιουργία-Εξαγορά [4]	50.000
Αμοιβή Διαχείρισης	0,375

Σημειώσεις Δ.Α.Κ.

- [1] - Το κλάσμα της τιμής του δείκτη που αποτελεί η τιμή της πρώτης έκδοσης
- [2] - Ο αριθμός μεριδίων που διαπραγματεύθηκαν στο Χρηματιστήριο την ημέρα T
- [3] - Η αξία του ενεργητικού κατά την έκδοση
- [4] - Ο αριθμός μεριδίων που απαιτείται κατά τη διαδικασία δημιουργίας εξαγοράς

Περιγραφή	Στοιχεία
Όνομασία Δ.Α.Κ.	NBGAM ETF ΓΔ Χ.Α.
Σύμβολο Δ.Α.Κ. (GR)	ΔΑΚΓΔ
Σύμβολο Δ.Α.Κ. (EN)	ETFASE
ISIN Δ.Α.Κ.	GRF000054004
Κατηγορία Διαπραγμάτευσης	Διαπραγματέσιμα Αμοιβαία Κεφάλαια (Δ.Α.Κ.)
Τύπος Δ.Α.Κ.	Μετοχών
Τρόπος διαχείρισης	Παθητικός
Επενδυτική Στρατηγική	Επενδυτικός σκοπός του Αμοιβαίου Κεφαλαίου είναι η αναπαραγωγή της σύνθεσης του Γενικού Δείκτη Τιμών του Χρηματιστηρίου Αθηνών και η επίτευξη της απόδοσης του Δείκτη.
Εκδότης	ΕΘΝΙΚΗ ASSET MANAGEMENT ΑΕΔΑΚ
Εταιρεία Διαχείρισης	ΕΘΝΙΚΗ ASSET MANAGEMENT ΑΝΩΝΥΜΗ ΕΤΑΙΡΙΑ ΔΙΑΧΕΙΡΙΣΕΩΣ ΑΜΟΙΒΑΙΩΝ ΚΕΦΑΛΑΙΩΝ
Ειδικοί Διαπραγματετές	ΕΘΝΙΚΗ ΧΡΗΜΑΤΙΣΤΗΡΙΑΚΗ Α.Χ.Ε.Π.Ε.Υ.
Θεματοφύλακας	ΕΘΝΙΚΗ ΤΡΑΠΕΖΑ ΤΗΣ ΕΛΛΑΔΟΣ Α.Ε.
Σύμβολο Δείκτη (GR)	ΓΔ
Σύμβολο Δείκτη (EN)	GD
Όνομασία Δείκτη	Γενικός Δείκτης Τιμών Χ.Α.
ISIN Δείκτη	GRI99117A004
Κλάσμα Δείκτη [1]	1/100
Αρχική Τιμή Μεριδίου	21,61
Συνολικός Αριθμός Μεριδίων [2]	294.878
Ημερομηνία πρώτης Έκδοσης	24/6/2009
Ημερομηνία έναρξης Διαπραγμάτευσης	29/6/2009
Νόμισμα Διαπραγμάτευσης	ΕΥΡΩ
Νόμισμα Ενεργητικού	ΕΥΡΩ
Αρχική Αξία Ενεργητικού [3]	4.495.405,02
Αριθμ. Μεριδίων για Δημιουργία-Εξαγορά [4]	25.000
Αμοιβή Διαχείρισης	0,600

Σημειώσεις Δ.Α.Κ.

- [1] - Το κλάσμα της τιμής του δείκτη που αποτελεί η τιμή της πρώτης έκδοσης
 [2] - Ο αριθμός μεριδίων που διαπραγματεύθηκαν στο Χρηματιστήριο την ημέρα T
 [3] - Η αξία του ενεργητικού κατά την έκδοση
 [4] - Ο αριθμός μεριδίων που απαιτείται κατά τη διαδικασία δημιουργίας εξαγοράς

Περιγραφή	Στοιχεία
Όνομασία Δ.Α.Κ.	NBGAM ETF GREECE & TURKEY 30
Σύμβολο Δ.Α.Κ. (GR)	ΔΑΚΕΤ30
Σύμβολο Δ.Α.Κ. (EN)	ETFGT30P
ISIN Δ.Α.Κ.	GRF000055001
Κατηγορία Διαπραγμάτευσης	Διαπραγματεύσιμα Αμοιβαία Κεφάλαια (Δ.Α.Κ.)
Τύπος Δ.Α.Κ.	Μετοχών
Τρόπος διαχείρισης	Παθητικός
Επενδυτική Στρατηγική	Επενδυτικός σκοπός του Αμοιβαίου Κεφαλαίου είναι η αναπαραγωγή της σύνθεσης του Δείκτη GREECE & TURKEY 30 (GT-30) και η επίτευξη της απόδοσης του Δείκτη.
Εκδότης	ΕΘΝΙΚΗ ASSET MANAGEMENT ΑΕΔΑΚ
Εταιρεία Διαχείρισης	ΕΘΝΙΚΗ ASSET MANAGEMENT ΑΝΩΝΥΜΗ ΕΤΑΙΡΕΙΑ ΔΙΑΧΕΙΡΙΣΕΩΣ ΑΜΟΙΒΑΙΩΝ ΚΕΦΑΛΑΙΩΝ
Ειδικοί Διαπραγματευτές	ΕΘΝΙΚΗ ΧΡΗΜΑΤΙΣΤΗΡΙΑΚΗ Α.Χ.Ε.Π.Ε.Υ.
Θεματοφύλακας	ΕΘΝΙΚΗ ΤΡΑΠΕΖΑ ΤΗΣ ΕΛΛΑΔΟΣ Α.Ε.
Σύμβολο Δείκτη (GR)	GT30P
Σύμβολο Δείκτη (EN)	GT30P
Όνομασία Δείκτη	Greece & Turkey 30 Δείκτης Τιμών
ISIN Δείκτη	CH0045018782
Κλάσμα Δείκτη [1]	1/100
Αρχική Τιμή Μεριδίου	8,85
Συνολικός Αριθμός Μεριδίων [2]	388.550
Ημερομηνία πρώτης Έκδοσης	27/10/2010
Ημερομηνία έναρξης Διαπραγμάτευσης	3/11/2010
Νόμισμα Διαπραγμάτευσης	ΕΥΡΩ
Νόμισμα Ενεργητικού	ΕΥΡΩ
Αρχική Αξία Ενεργητικού [3]	3.438.286,49
Αριθμ. Μεριδίων για Δημιουργία-Εξαγορά [4]	25.000
Αμοιβή Διαχείρισης	1,050

Σημειώσεις Δ.Α.Κ.

- [1] - Το κλάσμα της τιμής του δείκτη που αποτελεί η τιμή της πρώτης έκδοσης
- [2] - Ο αριθμός μεριδίων που διαπραγματεύθηκαν στο Χρηματιστήριο την ημέρα T
- [3] - Η αξία του ενεργητικού κατά την έκδοση
- [4] - Ο αριθμός μεριδίων που απαιτείται κατά τη διαδικασία δημιουργίας εξαγοράς

ΑΝΑΚΟΙΝΩΣΕΙΣ Χ.Α.

ΕΤΑΙΡΙΚΕΣ ΠΡΑΞΕΙΣ

S & B ΒΙΟΜΗΧΑΝΙΚΑ ΟΡΥΚΤΑ Α.Ε.

11. 01. 2013

Εισαγωγή μετοχών από Α.Μ.Κ.

Από 11/1/2013, εισάγονται προς διαπραγμάτευση στο Χ.Α. οι 87.175 νέες (ΚΟ) μετοχές της εταιρίας «S & B ΒΙΟΜΗΧΑΝΙΚΑ ΟΡΥΚΤΑ Α.Ε.» (GRS228003000), που προέκυψαν από την πρόσφατη αύξηση του μετοχικού κεφαλαίου λόγω άσκησης δικαιωμάτων προαίρεσης αγοράς μετοχών (stock options plan) από το προσωπικό της εταιρίας και των συνδεδεμένων με αυτήν εταιριών, από 17 δικαιούχους, ως εξής: α) 42.775 δικαιώματα προαίρεσης με τιμή διάθεσης μετοχής ευρώ 4,06 β) 35.300 δικαιώματα προαίρεσης με τιμή διάθεσης μετοχής ευρώ 3,90 και γ) 9.100 δικαιώματα προαίρεσης με τιμή διάθεσης μετοχής ευρώ 4,52. Από την ίδια ημερομηνία, το νέο σύνολο εισηγμένων μετοχών της εταιρίας που είναι διαπραγματεύσιμες στο Χ.Α. ανέρχεται σε 51.197.862 (ΚΟ) μετοχές.

ΓΝΩΣΤΟΠΟΙΗΣΕΙΣ ΕΤΑΙΡΕΙΩΝ

COCA-COLA Ε.Ε.Ε. Α.Ε.

11. 01. 2013

Ανακοίνωση

Η Coca-Cola Ελληνική Εταιρεία Εμφιαλώσεως Α.Ε. (Coca-Cola Τρία Έψιλον, Εταιρεία) θα ανακοινώσει τα οικονομικά αποτελέσματα για το έτος 2012 την Πέμπτη 14 Φεβρουαρίου 2013, στις 8:30πμ ώρα Ελλάδας. Το δελτίο τύπου της Εταιρείας θα είναι διαθέσιμο από εκείνη την ώρα στην ιστοσελίδα μας: www.coca-colahellenic.com. Η διοίκηση της Εταιρείας θα διενεργήσει τηλε-συνδιάσκεψη με χρηματιστηριακούς αναλυτές την: Ημ/νία: Πέμπτη 14 Φεβρουαρίου 2013, Ώρα: 4:00μμ ώρα Ελλάδας, 2:00μμ ώρα Λονδίνου, 9:00πμ ώρα Νέας Υόρκης, Διάρκεια: 1 ώρα. Οι ενδιαφερόμενοι μπορούν να καλέσουν έναν από τους παρακάτω αριθμούς τηλεφώνου και να αναφέρουν το όνομα "Coca-Cola Hellenic". Καλούντες από την Ελλάδα: 00800 4413 1378, Καλούντες από την Αμερική: +1 866 819 7111, Καλούντες από την Αγγλία: 0800 953 0329. Καλούντες από λοιπές χώρες εξωτερικού: +44 1452 542 301. Εναλλακτικά, οι ενδιαφερόμενοι θα μπορούν να παρακολουθήσουν την τηλε-συνδιάσκεψη μέσω του διαδικτύου στην ιστοσελίδα της Εταιρείας www.coca-colahellenic.com. Η τηλε-συνδιάσκεψη θα περιλαμβάνει σχόλια της διοίκησης και Ερωτήσεις-Απαντήσεις και θα διαρκέσει περίπου μία ώρα. Όσοι επιθυμούν να παρακολουθήσουν την τηλε-συνδιάσκεψη παρακαλούνται να καλέσουν 10 λεπτά πριν την έναρξη για να εξασφαλίσουν τη συμμετοχή τους. Επανάληψη μετά τη λήξη της τηλε-συνδιάσκεψης: Αυτή η υπηρεσία θα είναι διαθέσιμη μέχρι και την Πέμπτη 21 Φεβρουαρίου 2013. Καλούντες από την Ελλάδα και λοιπές χώρες εξωτερικού: +44 1452 55 00 00. Καλούντες από την Αμερική: +1 866 247 4222. Καλούντες από την Αγγλία: 0800 953 1533. Κωδικός πρόσβασης: 1602505#. Επανάληψη μέσω διαδικτύου: Μετά την τηλε-συνδιάσκεψη, θα είναι διαθέσιμο στην ιστοσελίδα www.coca-colahellenic.com/investorrelations/Webcasts/ αρχείο με την ηχογραφημένη τηλε-συνδιάσκεψη. Αυτή η υπηρεσία θα είναι διαθέσιμη μέχρι την Πέμπτη 28 Φεβρουαρίου 2013. Πληροφορίες: Coca-Cola Hellenic: Oya Gur Τηλέφωνο: +30 210 618 3100, Διευθυντική Επενδυτικών Σχέσεων, email: oya.gur@cchellenic.com. Παναγιώτης Βεργής, Τηλέφωνο: +30

210 618 3100, Υποδιευθνή Επενδυτικών Σχέσεων email: panagiotis.vergis@cchellenic.com. Έρη Τζιβέλη, Τηλέφωνο: +30 210 618 3100, Υποδιευθνή Επενδυτικών Σχέσεων, email: eri.tziveli@cchellenic.com. Διεθνή μέσα ενημέρωσης: RLM Finsbury, Τηλέφωνο: +44 20 7251 3801. Guy Lamming, email: guy.lamming@rlmfinsbury.com. Charles Chichester, email: charles.chichester@rlmfinsbury.com. Philip Walters, email: philip.walters@rlmfinsbury.com. Charles O' Brien, email: charles.o'brien@rlmfinsbury.com. Ελληνικά μέσα ενημέρωσης: V+O Communications, Τέτη Κανελλοπούλου, Τηλέφωνο: +30 211 750 1238, email: tk@vando.gr. Οι μετοχές της Coca-Cola Hellenic διαπραγματεύονται στα χρηματιστήρια της Αθήνας (ΧΑ:ΕΕΕΚ) και του Λονδίνου (LSE:CCB). Οι αμερικανικοί αποθετήριοι τίτλοι (ADRs) διαπραγματεύονται στο χρηματιστήριο της Νέας Υόρκης (NYSE:CCH). Η Coca-Cola Hellenic συμπεριλαμβάνεται στους Δείκτες Dow Jones Sustainability Indexes και στον Δείκτη FTSE4Good. Για περισσότερες πληροφορίες, παρακαλώ επισκεφθείτε την ιστοσελίδα www.coca-colahellenic.com.

ΜΙΝΩΙΚΕΣ ΓΡΑΜΜΕΣ Α.Ν.Ε.

11. 01. 2013

Ανακοίνωση

Οι Μινωικές Γραμμές Α.Ν.Ε. ανακοινώνουν ότι η εταιρεία (GRIMALDI COMPAGNIA DI NAVIGAZIONE Spa) συνδεδεμένο νομικό πρόσωπο με το Πρόεδρο του Διοικητικού Συμβουλίου της Εταιρείας Emanuele G. Grimaldi (υπόχρεο πρόσωπο με βάση το άρθρο 13 του Ν.3340/2005), προέβη στις 08/01/2013 σε αγορά 6.000 κοινών ονομαστικών μετοχών των Μινωικών Γραμμών συνολικής αξίας ευρώ 11.820,00. Η παρούσα γίνεται σύμφωνη με το Ν.3556/2007 (άρθρο 3, (ιστ), (ββ), και άρθρο 21) και σε συνδυασμό με το άρθρο 11 της απόφασης 1/434/3.7.2007 της Επιτροπής Κεφαλαιαγοράς.

ΤΡΑΠΕΖΑ ΚΥΠΡΟΥ ΔΗΜΟΣΙΑ ΕΤΑΙΡΙΑ ΛΙΜΙΤΕΔ

11. 01. 2013

Ανακοίνωση

Η Τράπεζα Κύπρου Δημόσια Εταιρία Λτδ (η «Τράπεζα») ανακοινώνει ότι οι κκ Γεώργιος Μ. Γεωργιάδης και Νικόλαος Π. Τσάκος, με επιστολές τους προς τον Πρόεδρο του Διοικητικού Συμβουλίου της Τράπεζας, κ. Ανδρέα Αρτέμης, ημερομηνίας 9 Ιανουαρίου 2013, υπέβαλαν τις παραιτήσεις τους από το Διοικητικό Συμβούλιο της Τράπεζας. Το Διοικητικό Συμβούλιο στη σημερινή του συνεδρία αποδέχτηκε τις παραιτήσεις των κκ Γεωργιάδη και Τσάκου και εξέφρασε τις θερμές του ευχαριστίες για την αξιόλογη και πολύτιμη προσφορά τους στη Τράπεζα στο οποίο υπηρέτησαν ως μέλη του Διοικητικού Συμβουλίου από το 2002 και 2008 αντίστοιχα.

ΑΤΤΙΚΑ BANK Α.Τ.Ε.

11. 01. 2013

Δελτίο Τύπου

Την σύγκληση Έκτακτης Γενικής Συνέλευσης στις 5/2/2013 για την λήψη απόφασης σχετικά με την ενίσχυση των ιδίων κεφαλαίων της Τράπεζας, αποφάσισε στη σημερινή συνεδρίασή του το Διοικητικό Συμβούλιο της Attica Bank. Ειδικότερα, η Γενική Συνέλευση των μετόχων καλείται να εγκρίνει την αύξηση των ιδίων κεφαλαίων της Τράπεζας έως 400 εκατ. ευρώ μέσω της καταβολής μετρητών και την έκδοση νέων κοινών μετοχών και μέσω της έκδοσης μετατρέψιμου ομολογιακού δανείου, το οποίο θα φέρει χαρακτηριστικά που θα το κατατάξουν στα κεφάλαια πρώτης διαβάθμισης της Τράπεζας, Tier I. Ενισχύοντας τα κεφάλαιά της, η Attica Bank, αφενός θωρακίζεται έναντι της

τρέχουσας μακροοικονομικής συγκυρίας και αφετέρου τοποθετείται στρατηγικά στον τραπεζικό χάρτη, ως μια ισχυρή τράπεζα των επιχειρήσεων και των ιδιωτών. Όπως δήλωσε ο Πρόεδρος και Εντεταλμένος Σύμβουλος της Attica Bank, κ. Ιωάννης Γαμβρίλης, « Με τη σημερινή της απόφαση η Διοίκηση της Τράπεζας δηλώνει την βούλησή της η Attica Bank να επιδιώξει με ίδια μέσα να διεκδικήσει την θέση που της αναλογεί στο ελληνικό τραπεζικό σύστημα. Η ενίσχυση των ιδίων κεφαλαίων της Attica Bank αποτελεί κορυφαία και απόλυτη προτεραιότητα και βασική προϋπόθεση για την εφαρμογή του επιχειρηματικού της σχεδίου που την θέλει τα επόμενα χρόνια να επεκτείνεται, να μεγαλώνει και να διεκδικεί τον σημαντικό ρόλο που της αναλογεί στην επόμενη ημέρα του ελληνικού τραπεζικού συστήματος, προς όφελος της οικονομίας, των μετόχων της και της κοινωνίας. Έχοντας ως γνώμονα το όραμα για μια κεφαλαιακά ισχυρή Attica Bank, στόχος μας και επιθυμία μας είναι η συμμετοχή όλων ανεξαιρέτως των μετόχων, παλαιών και νέων στην προτεινόμενη αύξηση». Όπως έχει ήδη ανακοινωθεί και επαναλαμβάνεται στην σχετική έκθεση που συνοδεύει τη σημερινή απόφαση του Διοικητικού Συμβουλίου, ο βασικός μέτοχος της Attica Bank, το ΕΤΑΑ-ΤΣΜΕΔΕ, έχει δηλώσει την πρόθεσή του να στηρίξει την αύξηση μετοχικού κεφαλαίου. Για την άντληση των ευρώ 400 εκατ. προτείνεται η υλοποίηση: - Αύξησης της ονομαστικής αξίας κάθε κοινής ονομαστικής μετά ψήφου μετοχής της Τράπεζας από ευρώ 0,35 σε ευρώ 2,45 ανά μετοχή με ταυτόχρονη συνένωση και μείωση του συνολικού αριθμού των κοινών μετοχών (reverse split) με αναλογία 7 παλαιές μετοχές για κάθε μία νέα μετοχή, δηλαδή από 244.885.573 σε 34.983.653 μετοχές συνολικά. - Μείωσης του μετοχικού κεφαλαίου της Τράπεζας κατά ευρώ 75.214.854,65 με μείωση της ονομαστικής αξίας των κοινών ονομαστικών μετά ψήφου μετοχών από ευρώ 2,45 σε ευρώ 0,30, με σκοπό το συμψηφισμό σωρευτικών ζημιών ύψους ευρώ 75.214.854,65, σύμφωνα με το άρθρο 4 του κ.ν. 2190/1920. Η ως άνω μείωση δεν θα επηρεάσει το σύνολο των ιδίων κεφαλαίων της Τράπεζας, ούτε συνεπάγεται οποιαδήποτε αναπροσαρμογή της τιμής της κοινής μετοχής στο Χρηματιστήριο Αθηνών. - Αύξησης του μετοχικού κεφαλαίου της Τράπεζας με σκοπό την άντληση κεφαλαίων έως το ποσό των 199.406.822,10 ευρώ με καταβολή μετρητών μέσω της έκδοσης 664.689.407 νέων κοινών ονομαστικών μετά ψήφου μετοχών ονομαστικής αξίας ευρώ 0,30 και προτεινόμενης τιμής διάθεσης ευρώ 0,30 ανά μετοχή, με δικαίωμα προτίμησης υπέρ των παλαιών μετόχων, κατόχων κοινών μετοχών σε αναλογία 19 νέες κοινές μετοχές για κάθε μία παλαιά κοινή μετοχή. - Έκδοσης ομολογιακού δανείου με ομολογίες μετατρέψιμες σε κοινές ονομαστικές μετοχές της Τράπεζας, σύμφωνα με το άρθρο 3α του Κ.Ν. 2190/1920 και το άρθρο 8 του Ν. 3156/2003, μέχρι του ποσού των ευρώ 200 εκατ., υποχρεωτικώς μετατρέψιμου μετά την πάροδο πενταετίας και με κατάργηση του δικαιώματος προτίμησης όλων των παλαιών μετόχων υπέρ των μετόχων (υφιστάμενων ή /και νέων) της Τράπεζας που θα έχουν προηγουμένως συμμετάσχει στην παραπάνω αναφερόμενη αύξηση μετοχικού κεφαλαίου με καταβολή μετρητών και έκδοση νέων κοινών ονομαστικών μετοχών. Η προτεινόμενη τιμή διάθεσης έκαστης ομολογίας είναι 1 ευρώ (ίση με την ονομαστική αξία εκάστης εκ των ομολογιών), ενώ κάθε ομολογία προτείνεται να παρέχει το δικαίωμα μετατροπής από 0,5 έως 3,3 κοινή/κοινές με δικαίωμα ψήφου μετοχή/μετοχές της Τράπεζας. Οι προβλεπόμενες από τον Νόμο και τον Κανονισμό του Χρηματιστηρίου Αθηνών ειδικές εκθέσεις του Διοικητικού Συμβουλίου σχετικά με την αύξηση του μετοχικού κεφαλαίου της Τράπεζας με καταβολή μετρητών και το μετατρέψιμο ομολογιακό δάνειο θα αναρτηθούν στην ιστοσελίδα της Τράπεζας (ενότητα -Ανακοινώσεις).

ΚΥΡΙΑΚΟΥΛΗΣ Μ.Κ.Ν. Α.Ε.
11. 01. 2013

Ανακοίνωση

Η εταιρεία «ΚΥΡΙΑΚΟΥΛΗΣ ΜΕΣΟΓΕΙΑΚΑΙ ΚΡΟΥΑΖΙΕΡΑΙ Ν.Α.Ε.» ενημερώνει το επενδυτικό κοινό ότι, σε συνέχεια της απόφασης της Τακτικής Γενικής Συνέλευσης της εταιρείας της

25.06.2012 και δυνάμει της Τακτικής Γενικής Συνέλευσης της 26.06.2012 και της Έκτακτης Γενικής Συνέλευσης της 30.11.2012 της εταιρείας «Κ. & G. ΔΙΑΧΕΙΡΙΣΗ ΜΑΡΙΝΩΝ ΜΕΣΟΓΕΙΟΥ Α.Ε.», σε συνδυασμό με την απόφαση του Διοικητικού Συμβουλίου της τελευταίας της 17.12.2012 για πιστοποίηση, μερική κάλυψη και καταβολή του μετοχικού κεφαλαίου, ολοκληρώθηκε η αύξηση του μετοχικού κεφαλαίου της εταιρείας του Ομίλου ΚΥΡΙΑΚΟΥΛΗ «Κ & G ΔΙΑΧΕΙΡΙΣΗ ΜΑΡΙΝΩΝ ΜΕΣΟΓΕΙΟΥ Α.Ε.» με εισφορά σε είδος ποσού 7.832.600 ευρώ και συγκεκριμένα με την εισφορά των μετοχών που κατείχε η εταιρεία «ΚΥΡΙΑΚΟΥΛΗΣ ΜΕΣΟΓΕΙΑΚΑΙ ΚΡΟΥΑΖΙΕΡΑΙ Ν.Α.Ε.» σε διάφορες εταιρείες εκμετάλλευσης μαρινών και συγκεκριμένα στις: α. ΜΑΡΙΝΑ ΓΟΥΒΙΩΝ Α.Ε. όπου κατείχε ποσοστό 50,58%, ήτοι 945.400 μετοχές, β. ΜΑΡΙΝΑ ΛΕΥΚΑΔΑΣ Α.Ε. όπου κατείχε ποσοστό 26,64%, ήτοι 1.079.000 μετοχές και γ. ΜΑΡΙΝΑ ΖΕΑΣ Α.Ε. όπου κατείχε ποσοστό 22,92%, ήτοι 1.084.648 μετοχές. Κατόπιν τούτων η «ΚΥΡΙΑΚΟΥΛΗΣ ΜΕΣΟΓΕΙΑΚΑΙ ΚΡΟΥΑΖΙΕΡΑΙ Ν.Α.Ε.» απέκτησε στην «Κ. & G. ΔΙΑΧΕΙΡΙΣΗ ΜΑΡΙΝΩΝ ΜΕΣΟΓΕΙΟΥ Α.Ε.» ποσοστό 98,85%. Στη συνέχεια, στα πλαίσια της αναδιάρθρωσης του Ομίλου και κατόπιν διαπραγματεύσεων, η «ΚΥΡΙΑΚΟΥΛΗΣ ΜΕΣΟΓΕΙΑΚΑΙ ΚΡΟΥΑΖΙΕΡΑΙ ΝΑΥΤΙΛΙΑΚΗ Α.Ε.» μετεβίβασε την 31.12.2012 προς την Ολλανδική εταιρεία «D - MARINE INVESTMENTS HOLDING BV» 4.091.526 ονομαστικές μετοχές της θυγατρικής της εταιρείας «Κ & G ΔΙΑΧΕΙΡΙΣΗ ΜΑΡΙΝΩΝ ΜΕΣΟΓΕΙΟΥ Α.Ε.» αντί τιμήματος 6.068.500 ευρώ. Το πρώτο στάδιο των σχετικών συμφωνιών ολοκληρώθηκε την 8.1.2013 και ήδη ευρίσκονται σε εξέλιξη οι διαδικασίες ολοκλήρωσης των συμφωνιών αυτών. Όταν ολοκληρωθούν οι διαδικασίες αυτές η εταιρεία θα προβεί σε νέες ανακοινώσεις. Η εταιρεία «D - MARINE INVESTMENTS HOLDING BV» ανήκει στον Όμιλο διεθνών δραστηριοτήτων DOGUS, ο οποίος δραστηριοποιείται μεταξύ άλλων στο τομέα της διαχείρισης τουριστικών λιμένων και η εν εξελίξει συνεργασία με τον Όμιλο ΚΥΡΙΑΚΟΥΛΗ στον τομέα αυτό αναμένεται μελλοντικά να έχει θετικά αποτελέσματα. Η θετική επίδραση (μετά φόρων) των προαναφερόμενων κινήσεων στα ατομικά και ενοποιημένα αποτελέσματα χρήσης 2012 εκτιμάται σε ποσό 1,7 εκ. ευρώ.

ΕΛΤΡΑΚ Α.Ε.
11. 01. 2013

Αγορά Ιδίων Μετοχών

Η εταιρεία ΕΛΤΡΑΚ Α.Ε. γνωστοποιεί στο επενδυτικό κοινό και τους μετόχους της, ότι σύμφωνα με το άρθρο 16 του Κ.Ν. 2190/1920, όπως ισχύει και σύμφωνα με την από 10.06.2011 απόφαση της Τακτικής Γενικής Συνέλευσης των Μετόχων της, στις 10.01.2013 προέβη σε αγορά 200 μετοχών με μέση τιμή κτήσης 1,78 ευρώ ανά μετοχή, μέσω της Χρηματιστηριακής Εταιρείας ALPHA FINANCE ΑΝΩΝΥΜΗ ΧΡΗΜΑΤΙΣΤΗΡΙΑΚΗ ΕΤΑΙΡΕΙΑ ΠΑΡΟΧΗΣ ΕΠΕΝΔΥΤΙΚΩΝ ΥΠΗΡΕΣΙΩΝ.

ΟΜΙΛΟΣ ΙΝΤΕΑΛ Α.Β.Ε.Ε.Δ.Ε.
11. 01. 2013

Αγορά Ιδίων Μετοχών

Ο ΟΜΙΛΟΣ ΙΝΤΕΑΛ ΑΒΕΕΔΕΣ ενημερώνει το επενδυτικό κοινό, κατ' εφαρμογή του άρθρου 4 παρ. 4 του υπ' αριθμ. 2273/2003 Κανονισμού της Επιτροπής των Ευρωπαϊκών Κοινοτήτων, ότι σε εκτέλεση της από 27/06/2012 απόφασης της Τακτικής Γενικής Συνέλευσης των Μετόχων της και της από 09/07/2012 απόφασης του Διοικητικού της Συμβουλίου και σύμφωνα με το άρθρο 16 του Κ.Ν. 2190/1920, κατά τη διάρκεια της συνεδρίασης της Πέμπτης 10ης Ιανουαρίου 2013 προέβη, μέσω της «Εθνικής Π & Κ Χρηματιστηριακής Α.Ε.Π.Ε.Υ.», σε αγορά 4 ιδίων μετοχών με μέση τιμή κτήσης 1,000 ευρώ ανά μετοχή, συνολικής αξίας 4 ευρώ.

LAMDA DEVELOPMENT A.E.
11. 01. 2013

Ανακοίνωση

Η εταιρεία LAMDA Development S.A. (εφεξής η Εταιρεία), σε εφαρμογή του εγκεκριμένου από τη Γενική Συνέλευση των Μετόχων της 23.06.2006 προγράμματος διάθεσης δικαιωμάτων

προαίρεσης αγοράς μετοχών στα μέλη του Διοικητικού Συμβουλίου και το προσωπικό της Εταιρείας, καθώς και των συνδεδεμένων με αυτή εταιρειών κατά την έννοια του άρθρου 42ε του Ν.2190/1920, όπως αυτό τροποποιήθηκε με βάση την από 20.05.2010 απόφαση της Γενικής Συνέλευσης των Μετόχων, σε συνέχεια της από 30.11.2012 ανακοίνωσής της, πληροφορεί το επενδυτικό κοινό για τα εξής: 1. Κατά το χρονικό διάστημα από 3.12.2012 έως 14.12.2012: Συνολικά 2 δικαιούχοι άσκησαν τα δικαιώματά τους για 10.700 νέες κοινές ονομαστικές μετοχές, ονομαστικής αξίας 0,30 ευρώ εκάστη, σε τιμή διάθεσης 2,5 ευρώ. 2. Σε συνέχεια της άσκησης των δικαιωμάτων προαίρεσης αγοράς μετοχών από τους δικαιούχους και της εμπρόθεσμης καταβολής του ποσού της αύξησης, το Διοικητικό Συμβούλιο της Εταιρείας συνεδρίασε στις 17.12.2012 και αποφάσισε την αύξηση του μετοχικού κεφαλαίου της Εταιρείας κατά το ποσό των 3.210,00 ευρώ (ήτοι 10.700 μετοχές x 0,3 ευρώ έκαστη). Το Υπουργείο Ανάπτυξης προέβη στις 24.12.2012 στην καταχώρηση στο Μητρώο Ανωμόνων Εταιρειών, όπως αποδεικνύεται με την υπ' αριθμ. Κ2-8868 ανακοίνωση καταχώρησης στοιχείων της Εταιρείας, της ανωτέρω αύξησης του μετοχικού της κεφαλαίου και την πιστοποίηση της καταβολής του. 3. Μετά την ανωτέρω αύξηση, το μετοχικό κεφάλαιο της Εταιρείας ανέρχεται στο ποσό των 13.280.310,00 ευρώ, ολοσχερώς καταβεβλημένο, και διαιρείται σε 44.267.700 κοινές ονομαστικές μετοχές, ονομαστικής αξίας ευρώ 0,3 ευρώ εκάστη. 4. Η Εταιρεία θα προβεί σε όλες τις νόμιμες ενέργειες σύμφωνα με την ισχύουσα νομοθεσία, ώστε οι νέες μετοχές να εισαχθούν προς διαπραγμάτευση στο Χρηματιστήριο Αθηνών. ΣΥΝΟΠΤΙΚΗ ΠΕΡΙΓΡΑΦΗ ΤΟΥ ΠΡΟΓΡΑΜΜΑΤΟΣ ΔΙΑΘΕΣΗΣ ΔΙΚΑΙΩΜΑΤΩΝ ΠΡΟΑΙΡΕΣΗΣ ΑΓΟΡΑΣ ΜΕΤΟΧΩΝ (STOCK OPTION PLAN): Το πρόγραμμα διάθεσης δικαιωμάτων προαίρεσης αγοράς μετοχών (εφεξής το Πρόγραμμα) σύμφωνα με την από 23.06.2006 απόφαση της Γενικής Συνέλευσης των Μετόχων, όπως τροποποιήθηκε με βάση την από 20.05.2010 απόφαση της Γενικής Συνέλευσης των Μετόχων και εξειδικεύτηκε περαιτέρω με τους επιμέρους όρους της από 1.11.2010 απόφασης του Διοικητικού Συμβουλίου, αφορά στην αγορά μέχρι 1.500.000 μετοχών της Εταιρείας, που αντιστοιχούσαν κατά την ημερομηνία θέσπισης του Προγράμματος από τη Γενική Συνέλευση, ήτοι κατά την 23.06.2006 σε ποσοστό 3,41% του συνολικού μετοχικού κεφαλαίου. Οι γενικοί όροι του Προγράμματος έχουν ως εξής: Τα πιστοποιητικά δικαιωμάτων προαίρεσης αγοράς μετοχών θα δοθούν μέσα σε μια πενταετία από τις 23.06.2006, ήτοι μέχρι τη λήξη της χρήσης του έτους που συμπληρώνεται η πενταετία, δηλαδή μέχρι τις 31.12.2011. Σε περίπτωση που δεν έχουν διατεθεί όλα τα πιστοποιητικά έως την 31.12.2011, η διάρκεια του προγράμματος θα παρατείνεται δύο (2) επιπλέον έτη, ήτοι έως τις 31.12.2013. Δικαίωμα συμμετοχής στο Πρόγραμμα έχουν: α. Οι απασχολούμενοι με οποιονδήποτε τρόπο ή σχέση με την Εταιρεία, είτε συνδεδεμένα με αυτήν νομικά πρόσωπα κατά την έννοια της παρ. 5 του άρθρου 42ε του Ν.2190/1920 και β. Τα μέλη του Διοικητικού Συμβουλίου είτε της ίδιας της Εταιρείας, είτε συνδεδεμένων με αυτήν νομικών προσώπων κατά την έννοια της παρ. 5 του άρθρου 42ε του Ν.2190/1920, οι οποίοι είναι εν ενεργεία στο τέλος της χρήσης, στην οποία αφορούν τα δικαιώματα που διατίθενται. Η τιμή διάθεσης θα ανέρχεται στο μέσο όρο της τιμής της μετοχής για τους δύο προηγούμενους ημερολογιακούς μήνες της ημερομηνίας έκδοσης των πιστοποιητικών, μειωμένο κατά ποσοστό που θα κυμαίνεται κατά την κρίση του Διοικητικού Συμβουλίου από 35% μέχρι 55%. Η άσκηση των δικαιωμάτων θα μπορεί να πραγματοποιηθεί μετά την παρέλευση τριετίας από το τέλος της χρήσης, στην οποία αυτά αφορούν, και για τις τρεις επόμενες χρήσεις, ολικά ή μερικά. Μετά την παρέλευση της προθεσμίας αυτής τα δικαιώματα, που δεν έχουν ασκηθεί παραγράφονται. Το δικαίωμα ασκείται μετά από έγγραφη δήλωση του δικαιούχου, η οποία κοινοποιείται στο Διοικητικό Συμβούλιο, κατά το πρώτο δεκαπενθήμερο του μηνός Δεκεμβρίου εκάστου έτους. Τα δικαιώματα που διατίθενται είναι προσωπικά και δε δύναται να μεταβιβασθούν, εκχωρηθούν ή

παραχωρηθούν. Σε περίπτωση θανάτου, το δικαίωμα περιέρχεται στους νόμιμους κληρονόμους του δικαιούχου. Οι δικαιούχοι χάνουν οριστικά τα δικαιώματά τους σε περίπτωση παύσης της απασχόλησής τους, είτε λόγω παραίτησης είτε λόγω απόλυσής τους. Το Διοικητικό Συμβούλιο, κατά την απόλυτη κρίση του, μπορεί να αποφασίσει διαφορετικά, συνεκτιμώντας την προσφορά και την προϋπηρεσία του δικαιούχου στην Εταιρεία. Το Διοικητικό Συμβούλιο έχει αποκλειστική αρμοδιότητα για τον καθορισμό των δικαιούχων εκάστοτε χρήσης και τον αριθμό των δικαιωμάτων που τους χορηγεί, με βασικό κριτήριο τη συμβολή τους στο έργο της Εταιρείας και του Ομίλου σε συνδυασμό με το λειτουργικό επίπεδο ευθύνης τους. Υπεύθυνοι για τη σύνταξη του εντύπου παροχής πληροφοριών και την ακρίβεια του περιεχομένου είναι οι: Αλέξανδρος Κοκκίδης, Διευθυντής Χρηματοοικονομικών, Επενδυτικών Σχέσεων & Διαχείρισης Επιχ. Κινδύνων, Λεωφ. Κηφισίας 37Α, Μαρούσι, 210 7450600. Βασίλειος Βέκιος, Διευθυντής Διοικητικών Υπηρεσιών & Ανθρωπίνων Πόρων, Λεωφ. Κηφισίας 37Α, Μαρούσι, τηλ.: 210 7450670. Το πληροφοριακό σημείωμα μπορούν να προμηθευθούν οι ενδιαφερόμενοι από τα γραφεία της Εταιρείας στο Μαρούσι, Λεωφ. Κηφισίας 37Α, Μαρούσι Τ.Κ. 151 23 και σε ηλεκτρονική μορφή στην ιστοσελίδα της Εταιρείας www.lamda-development.net.

ΔΗΜΟΣΙΑ ΕΠΙΧΕΙΡΗΣΗ ΗΛΕΚΤΡΙΣΜΟΥ Α.Ε.

11. 01. 2013

Ανακοίνωση

Η ΔΕΗ Α.Ε. ανακοινώνει ότι το Διοικητικό Συμβούλιο της Εταιρείας κατά τη συνεδρίασή της στις 10 Ιανουαρίου 2013, αποφάσισε την ανανέωση της τριετούς θητείας της κυρίας Ουρανίας Αικατερινάρη ως Αναπληρώτριας Διευθύνουσας Συμβούλου, με αρμοδιότητα την εποπτεία των Γενικών Διευθύνσεων Οικονομικών Υπηρεσιών, Ανθρωπίνων Πόρων και Υποστηρικτικών Λειτουργιών. Το Βιογραφικό Σημείωμα της κυρίας Αικατερινάρη είναι διαθέσιμο στην ιστοσελίδα της Εταιρείας.

AUTOHELLAS ΑΝΩΝΥΜΟΣ ΤΟΥΡΙΣΤΙΚΗ & ΕΜΠΟΡΙΚΗ ΕΤΑΙΡΕΙΑ

11. 01. 2013

Αγορά Ιδίων μετοχών

Η AUTOHELLAS ΑΤΕΕ κατ' εφαρμογή του άρθρου 4 παρ. 4 του υπ' αριθμ. 2273/2003 Κανονισμού της Επιτροπής των Ευρωπαϊκών Κοινοτήτων, γνωστοποιεί στο Επενδυτικό Κοινό ότι, βάσει των αποφάσεων της Ετήσιας Τακτικής Γενικής Συνέλευσης των Μετόχων της (συνεδρίαση 24.04.2012), και της από 17 Μαΐου 2012 απόφασης του Δ.Σ., προέβη στις 10 Ιανουαρίου 2013, μέσω του μέλους του Χ.Α. EUROXX Χρηματιστηριακή Α.Ε.Π.Ε.Υ., σε αγορά 1.000 ιδίων μετοχών με μέση τιμή κτήσης 1,799 ευρώ ανά μετοχή και συνολική αξία συναλλαγής 1.799,24 ευρώ.

S & B ΒΙΟΜΗΧΑΝΙΚΑ ΟΡΥΚΤΑ Α.Ε.

11. 01. 2013

Ανακοίνωση

Η S&B Βιομηχανικά Ορυκτά Α.Ε., σύμφωνα με τις διατάξεις του Ν. 3556/2007 σε συνδυασμό με τη διάταξη του άρθρου 11 της απόφασης 1/434/3.7.2007 της Επιτροπής Κεφαλαιαγοράς και του άρθρο 13 του Ν. 3340/2005, ανακοινώνει ότι στις 11/1/2013 τα ακόλουθα στελέχη της S&B προέβησαν λόγω της εξάσκησης δικαιώματος προαίρεσης (stock option) σε αγορά μετοχών S&B, ως ακολούθως: Βούλγαρη Δανάη, Προϊσταμένη Νομικών Υπηρεσιών, 2.875 μετοχές συνολικής αξίας ευρώ 11.672,50. Ευθυμίου Θάνος, Δ/ντής Συγχωνεύσεων & Εξαγορών, 4.850 μετοχές συνολικής αξίας ευρώ 19.355. Ντάβος Δημήτριος, Δ/ντής Χρηματοοικονομικών Υπηρεσιών Ομίλου, 5.300 μετοχές συνολικής αξίας ευρώ 21.504. Κεφάλας Αθανάσιος, Γενικός Διευθυντής Νότιας Ευρώπης, 6.300 μετοχές συνολικής αξίας ευρώ 25.794. Κοτσόκολος Χάρης, Δ/ντής Επενδυτικών Σχέσεων, 3.300 μετοχές συνολικής αξίας ευρώ 13.614.

F.H.L. Η. ΚΥΡΙΑΚΙΔΗΣ ΜΑΡΜΑΡΑ - ΓΡΑΝΙΤΕΣ Α.Β.Ε.Ε.
11. 01. 2013

Αγορά Ιδίων Μετοχών

Η F.H.L. Η. ΚΥΡΙΑΚΙΔΗΣ ΜΑΡΜΑΡΑ ΓΡΑΝΙΤΕΣ Α.Β.Ε.Ε. (η Εταιρεία) ενημερώνει το επενδυτικό κοινό ότι σε εκτέλεση της από 17.12.2012 απόφασης της Έκτακτης Γενικής Συνέλευσης των Μετόχων της Εταιρείας, προέβη σε αγορά ιδίων μετοχών, και συγκεκριμένα στις 10.01.2013 αγοράστηκαν 496 μετοχές, με μέση τιμή κτήσης 0,9600 ευρώ ανά μετοχή και συνολική αξία συναλλαγών 482,32 ευρώ. Οι αγορές ιδίων μετοχών πραγματοποιούνται μέσω του μέλους του Χρηματιστηρίου Αθηνών ΕΠΙΕΝΔΥΤΙΚΗ ΤΡΑΠΕΖΑ ΕΛΛΑΔΟΣ Α.Ε.

F.H.L. Η. ΚΥΡΙΑΚΙΔΗΣ ΜΑΡΜΑΡΑ - ΓΡΑΝΙΤΕΣ Α.Β.Ε.Ε.
11. 01. 2013

Ανακοίνωση

Γνωστοποιείται ότι ο κος Κυριακίδης Ηλίας του Στυλιανού Πρόεδρος και Διευθύνων Σύμβουλος της FHL Η. ΚΥΡΙΑΚΙΔΗΣ ΜΑΡΜΑΡΑ ΓΡΑΝΙΤΕΣ ΑΒΕΕ προέβη σε Αγορά 955 μετοχών της εταιρίας FHL Η. ΚΥΡΙΑΚΙΔΗΣ ΜΑΡΜΑΡΑ ΓΡΑΝΙΤΕΣ ΑΒΕΕ στις 10-01-2013 συνολικής αξίας 936,08 ευρώ.

ΒΙΟΚΑΡΠΕΤ Α.Ε.

11. 01. 2013

Δελτίο Τύπου

Από την ΥΠΗΡΕΣΙΑ ΕΤΑΙΡΙΚΩΝ ΑΝΑΚΟΙΝΩΣΕΩΝ εξεδόθη το παρακάτω Δελτίο Τύπου : Η θυγατρική εταιρία της «ΒΙΟΚΑΡΠΕΤ ΑΕ ΒΙΟΜΗΧΑΝΙΚΕΣ ΚΑΙ ΕΜΠΟΡΙΚΕΣ ΕΠΙΧΕΙΡΗΣΕΙΣ», με την επωνυμία «ΕΞΑΛΚΟ ΑΕ ΒΙΟΜΗΧΑΝΙΑ ΑΛΟΥΜΙΝΙΟΥ» εξαγόρασε κατά 100% την εταιρία «ΦΩΣ ΕΛΕΑΣ ΕΝΕΡΓΕΙΑΚΗ ΑΕ» έναντι τιμήματος 185.000 ευρώ. Μετά την εξαγορά πραγματοποιήθηκε αύξηση μετοχικού κεφαλαίου της εταιρίας κατά 400.000 ευρώ. Η νέα εταιρία δραστηριοποιείται στην κατασκευή φωτοβολταϊκών σταθμών ηλεκτρικής ενέργειας στην οποία αναπτύσσει δραστηριότητα και η θυγατρική μας εταιρία ΕΞΑΛΚΟ ΑΕ ΒΙΟΜΗΧΑΝΙΑ ΑΛΟΥΜΙΝΙΟΥ.

ΔΗΜΟΣΙΟΓΡΑΦΙΚΟΣ ΟΡΓΑΝΙΣΜΟΣ ΛΑΜΠΡΑΚΗ Α.Ε.

11. 01. 2013

Ανακοίνωση

Σύμφωνα με τις διατάξεις του Ν. 3556/2007 σε συνδυασμό με τη διάταξη του άρθρου 11 της απόφασης 1/434/3.7.2007 της Επιτροπής Κεφαλαιαγοράς, η εταιρεία Δημοσιογραφικός Οργανισμός Λαμπράκη Α.Ε. ανακοινώνει ότι ο κ. Σταύρος Π. Ψυχάρης, Πρόεδρος του Διοικητικού Συμβουλίου και Διευθύνων Σύμβουλος της ΔΟΛ ΑΕ το διάστημα 2-9.1.2013 προέβη σε αγορές 3.837 κοινών ονομαστικών μετοχών εκδόσεως της ΔΟΛ ΑΕ συνολικής αξίας 5.333,43 ευρώ. Για τις ανωτέρω συναλλαγές έχουν υποβληθεί στην Εταιρία γνωστοποιήσεις από τον υπόχρεο, σύμφωνα με το άρθρο 13 του Ν. 3340/2005.

ΕΔΡΑΣΗ - Χ. ΨΑΛΛΙΔΑΣ Α.Τ.Ε.

11. 01. 2013

Ανακοίνωση

Σας ενημερώνουμε ότι συζητήθηκε χθες 10/01/2013, ενώπιον του Εφετείου Αθηνών, η Έφεση της «ΕΔΡΑΣΗ-Χ.ΨΑΛΛΙΔΑΣ Α.Τ.Ε.» κατά της απόφασης 1377/26-11-2012 του Πολυμελούς Πρωτοδικείου Αθηνών, με την οποία είχε απορριφθεί το αίτημα της εταιρείας για την επικύρωση της συμφωνίας συνδιαλλαγής με την πλειοψηφία των πιστωτών της σύμφωνα με τα προβλεπόμενα στο άρθρο 99 του Ν.3688/07. Το Εφετείο Αθηνών απέρριψε το αίτημα των αντιδίκων (μικρής μερίδας πιστωτών και εργαζομένων) για να αναβληθεί η συζήτηση της εφέσεως και της αίτησης της εταιρείας για την διατήρηση της προστασίας από τους πιστωτές της μέχρι να εκδοθεί οριστική απόφαση επί της εφέσεως. Το δικαστήριο συζήτησε και δεν χορήγησε προσωρινή διαταγή, δηλώνοντας δια της προέδρου του, ότι πρέπει να αναμένεται συντόμως η έκδοση της απόφασης τόσο επί της εφέσεως όσο και επί της αιτήσεως προσωρινής προστασίας. Τέλος σας γνωρίζουμε ότι, δεν ανταποκρίνονται στην πραγματικότητα αναληθή και ανεύθυνα δημοσιεύματα ότι απερρίφθη η Έφεση της εταιρείας και η

εταιρεία οδεύει προς πτώχευση. Η εταιρεία θα ενημερώσει άμεσα το επενδυτικό κοινό, για κάθε εξέλιξη του θέματος.

ΛΑΜΨΑ Α.Ε. ΕΛΛΗΝΙΚΩΝ ΞΕΝΟΔΟΧΕΙΩΝ

11. 01. 2013

Ανακοίνωση

Η "ΕΤΑΙΡΕΙΑ ΕΛΛΗΝΙΚΩΝ ΞΕΝΟΔΟΧΕΙΩΝ ΛΑΜΨΑ Α.Ε.", (εφεξής η «Εταιρεία») σε συνέχεια των με ημερομηνίες 30 Νοεμβρίου 2012 και 11 Δεκεμβρίου 2012 ενημερώσεων της σχετικά με την υποβολή δημόσιας πρότασης αγοράς 22.554 μετοχών της εταιρείας EXCELSIOR A.D. BEOGRAD (ποσοστό 29,17%), στην οποία ήδη κατέχει 54.757 μετοχές (ποσοστό 70,83%), ανακοινώνει περαιτέρω τα εξής: Την 9η Ιανουαρίου 2013 ολοκληρώθηκε η διαδικασία της δημόσιας πρότασης και η «Εταιρεία» απέκτησε 7.347 μετοχές, της εταιρείας EXCELSIOR A.D. BEOGRAD (ποσοστό 9,50%) με προσφερόμενη τιμή είναι ανά μετοχή 1.440,00 RSD, ήτοι περίπου 12,86 Ευρώ (με σημερινή ισοτιμία). Η "ΕΤΑΙΡΕΙΑ ΕΛΛΗΝΙΚΩΝ ΞΕΝΟΔΟΧΕΙΩΝ ΛΑΜΨΑ Α.Ε.", μετά την ολοκλήρωση της δημόσιας πρότασης κατέχει πλέον 62.104 μετοχές (ποσοστό 80,33%) της εταιρείας EXCELSIOR A.D. BEOGRAD.

ΠΑΠΑΠΑΝΑΓΙΩΤΟΥ Α.Β.Ε.Ε.Α. - ΔΡΟΜΕΑΣ

11. 01. 2013

Δελτίο Τύπου

Η ΔΡΟΜΕΑΣ ΑΒΕΕΑ, με αφορμή συγκεκριμένο δημοσίευμα στον ημερήσιο τύπο της 11-1-2013, στο οποίο η εταιρία παρουσιάζεται να βρίσκεται σε συζητήσεις με τις εταιρίες SATO και Neoset για ενδεχόμενη συνεργασία μαζί τους - και μάλιστα ότι βρίσκεται «Στα σκαριά deal της «Δρομέας» με SATO και Neoset», (σύμφωνα με τον υπέρτιτλο του εν λόγω δημοσιεύματος) - δηλώνει ρητά, προς ορθή πληροφόρηση του επενδυτικού κοινού, ότι ουδόλως διενεργούνται συζητήσεις και επαφές με τις ανωτέρω εταιρίες, ούτε υφίσταται παρούσα πρόθεση της ΔΡΟΜΕΑΣ ΑΒΕΕΑ για συνεργασία προς δημιουργία νέων σχημάτων μαζί τους.

J. & P. - ΑΒΑΞ Α.Ε.

11. 01. 2013

Ανακοίνωση

Η J&P-ΑΒΑΞ ΑΕ ανακοινώνει σε συμμόρφωση με το Ν.3556/2007, την απόφαση 1/434/03.07.2007 και την εγκύκλιο 33 της Επιτροπής Κεφαλαιαγοράς, ότι η εταιρεία D&S JOANNOU (INVESTMENTS) LIMITED, νομικό πρόσωπο στη διοίκηση του οποίου συμμετέχουν οι κ.κ. Λεωνίδας Ιωάννου, Πρόεδρος του Δ.Σ. και Χρήστος Ιωάννου, Μέλος του Δ.Σ. της J&P-ΑΒΑΞ ΑΕ, προέβη την 10.01.2013 σε αγορά 500 ονομαστικών μετοχών της J&P-ΑΒΑΞ ΑΕ, αξίας ευρώ 880,00.

S & B ΒΙΟΜΗΧΑΝΙΚΑ ΟΡΥΚΤΑ Α.Ε.

11. 01. 2013

Ανακοίνωση

Η S&B ΒΙΟΜΗΧΑΝΙΚΑ ΟΡΥΚΤΑ Α.Ε. (εφεξής η "Εταιρεία"), κατά τις διατάξεις των άρθρων 9 παρ. 5 και 21 του Ν. 3556/2007 και σε συνδυασμό με την απόφαση 1/434/03.07.2007 του Διοικητικού Συμβουλίου της Επιτροπής Κεφαλαιαγοράς, ενημερώνει το επενδυτικό κοινό ότι μετά την έκδοση και έναρξη διαπραγμάτευσης την 11/1/2013 87.175 νέων μετοχών που προέκυψαν λόγω άσκησης δικαιωμάτων προαίρεσης αγοράς μετοχών (stock options) από στελέχη της Εταιρείας, το μετοχικό κεφάλαιο της Εταιρείας ανέρχεται πλέον σε 51.197.862,00 ευρώ, τα δε συνολικά δικαιώματα ψήφου ανέρχονται σε 51.197.862 και προκύπτουν από ισάριθμες κοινές, ονομαστικές μετοχές, ονομαστικής αξίας 1,00 ευρώ η κάθε μία.

ΟΤΕ Α.Ε.

11. 01. 2013

Ανακοίνωση

Ο Οργανισμός Τηλεπικοινωνιών της Ελλάδος ΑΕ (ΟΤΕ ΑΕ), σύμφωνα με τις διατάξεις του Ν. 3556/2007 [άρθρο 3, παρ. 1 (ιστ), (ββ), και άρθρο 21)], την Απόφαση 1/434/03.07.2007 της Επιτροπής Κεφαλαιαγοράς, το άρθρο 13 του Ν. 3340/2005 και την Απόφαση 3/347/12.07.2005 της Επιτροπής Κεφαλαιαγοράς,

ανακοινώνει ότι: Σύμφωνα με την από 11/1/2013 γνωστοποίηση συναλλαγής της, η ΤΡΑΠΕΖΑ ΠΕΙΡΑΙΩΣ Α.Ε. πούλησε στις 10/1/2013, 20.000 μετοχές της ΟΤΕ Α.Ε. συνολικής αξίας 113.640,00 ευρώ. Η ΟΤΕ Α.Ε. έχει υποχρέωση ανακοίνωσης της συγκεκριμένης συναλλαγής επειδή ο κ. Βασίλειος Φουρλής, είναι μέλος του Διοικητικού Συμβουλίου της, ενώ ταυτόχρονα είναι και μέλος (μη εκτελεστικό) του Διοικητικού Συμβουλίου της ΤΡΑΠΕΖΑΣ ΠΕΙΡΑΙΩΣ Α.Ε.

ΥΙΟΙ Ε.ΧΑΤΖΗΚΡΑΝΙΩΤΗ - ΑΛΕΥΡΟΒΙΟΜ. ΤΥΡΝΑΒΟΥ Α.Ε.

11. 01. 2013

Ανακοίνωση

Η εταιρεία ΥΙΟΙ Ε.ΧΑΤΖΗΚΡΑΝΙΩΤΟΥ ΑΛΕΥΡΟΒΙΟΜΗΧΑΝΙΑ ΤΥΡΝΑΒΟΥ ΑΕ ανακοινώνει με βάση το Ν.3556/2007 ότι η κα Ζαρογιάννη Μαρία του Νικολάου, πρόσωπο συνδεδεμένο σύμφωνα με το Ν.3340/2005 με την κα Ζαρογιάννη Ανθή του Ευριπίδη, Εκτελεστικό Μέλος του Δ.Σ της Εταιρείας, ως τέκνο αυτής(υπόχρεο πρόσωπο βάσει του άρθρου 13 του Ν.3340/2005), προέβει την 09.01.2013 σε πώληση 5.000 κοινών ονομαστικών μετοχών της ΥΙΟΙ Ε.ΧΑΤΖΗΚΡΑΝΙΩΤΟΥ-ΑΛΕΥΡΟΒΙΟΜΗΧΑΝΙΑ ΤΥΡΝΑΒΟΥ ΑΕ , συνολικής αξίας ευρώ 2.350,50.

ΕΘΝΙΚΗ ΤΡΑΠΕΖΑ ΤΗΣ ΕΛΛΑΔΟΣ Α.Ε.

11. 01. 2013

Ανακοίνωση

ΠΡΟΑΙΡΕΤΙΚΗ ΔΗΜΟΣΙΑ ΠΡΟΤΑΣΗ ΤΗΣ ΕΘΝΙΚΗΣ ΤΡΑΠΕΖΑΣ ΤΗΣ ΕΛΛΑΔΟΣ Α.Ε. ΠΡΟΣ ΤΟΥΣ ΜΕΤΟΧΟΥΣ ΤΗΣ ΤΡΑΠΕΖΑΣ EUROBANK ERGASIAS Α.Ε. ΓΙΑ ΤΗΝ ΑΠΟΚΤΗΣΗ ΤΟΥ ΣΥΝΟΛΟΥ ΤΩΝ ΚΟΙΝΩΝ ΟΝΟΜΑΣΤΙΚΩΝ ΜΕΤΟΧΩΝ ΤΗΣ ΤΡΑΠΕΖΑΣ EUROBANK ERGASIAS Α.Ε. ΚΑΙ ΔΗΜΟΣΙΑ ΠΡΟΣΦΟΡΑ ΝΕΩΝ ΚΟΙΝΩΝ ΜΕΤΟΧΩΝ ΤΗΣ ΕΘΝΙΚΗΣ ΤΡΑΠΕΖΑΣ ΤΗΣ ΕΛΛΑΔΟΣ Α.Ε. ΩΣ ΑΝΤΑΛΛΑΓΜΑ ΤΩΝ ΠΡΟΣΦΕΡΟΜΕΝΩΝ ΜΕΤΟΧΩΝ ΜΕ ΣΧΕΣΗ ΑΝΤΑΛΛΑΓΗΣ 58 ΝΕΕΣ ΜΕΤΟΧΕΣ ΤΗΣ ΕΘΝΙΚΗΣ ΤΡΑΠΕΖΑΣ ΤΗΣ ΕΛΛΑΔΟΣ Α.Ε. ΑΝΑ 100 ΠΡΟΣΦΕΡΟΜΕΝΕΣ ΜΕΤΟΧΕΣ της ΤΡΑΠΕΖΑΣ EUROBANK ERGASIAS Α.Ε. / ΑΝΑΚΟΙΝΩΣΗ ΤΡΟΠΟΥ ΚΑΙ ΤΟΠΟΥ ΔΙΑΘΕΣΗΣ ΤΟΥ ΠΛΗΡΟΦΟΡΙΑΚΟΥ ΔΕΛΤΙΟΥ ΤΗΣ ΔΗΜΟΣΙΑΣ ΠΡΟΤΑΣΗΣ ΚΑΙ ΤΟΥ ΕΓΓΡΑΦΟΥ ΠΡΟΣΦΟΡΑΣ ΜΕΤΟΧΩΝ ΤΟΥ ΑΡΘΡΟ 4 ΠΑΡ. 1(Β) ΚΑΙ 2(Γ) ΤΟΥ Ν. 3401/2005. Η «ΕΘΝΙΚΗ ΤΡΑΠΕΖΑ ΤΗΣ ΕΛΛΑΔΟΣ Α.Ε. (ο «Προτείνων») ανακοινώνει τα ακόλουθα: 1. Το Διοικητικό Συμβούλιο της Επιτροπής Κεφαλαιαγοράς κατά την συνεδρίασή του της 7ης Ιανουαρίου 2013 και με την υπ' αρ. 1/634/7.1.2013 απόφαση του ενέκρινε σύμφωνα με τις διατάξεις του Ν. 3461/2006 το Πληροφοριακό Δελτίο για την Προαιρετική Δημόσια Πρόταση της Εθνικής Τράπεζας της Ελλάδος Α.Ε. (η «Δημόσια Πρόταση») προς όλους τους κατόχους των κοινών, ονομαστικών, μετά ψήφου μετοχών εκδόσεως της Τράπεζας Eurobank Ergasias Α.Ε. (η «Εταιρεία») για την απόκτηση του συνόλου των κοινών ονομαστικών μετά ψήφου μετοχών της Εταιρείας, υπό προϋποθέσεις οι οποίες πληρώθηκαν και επικυρώθηκαν με νέα οριστική απόφαση του διοικητικού συμβουλίου της Επιτροπής Κεφαλαιαγοράς την 10 Ιανουαρίου 2013. Σημειώνεται ότι ο Προτείνων κατέχει ήδη σήμερα αμέσως και εμμέσως κοινές μετοχές της Εταιρείας κατά ποσοστά 0,06% και 0,42%, αντίστοιχα. Οι ανωτέρω άμεσες και έμμεσες συμμετοχές του Προτείνοντα στην Εταιρεία δεν θα προσφερθούν στο πλαίσιο της Δημόσιας Πρότασης. Ο Προτείνων και τα πρόσωπα που δρουν συντονισμένα με αυτόν στο πλαίσιο της Δημόσιας Πρότασης δεν θα προβούν, άμεσα ή έμμεσα, σε αποκτήσεις Μετοχών μετά τη δημοσιοποίηση της Δημόσιας Πρότασης και μέχρι τη λήξη της περιόδου αποδοχής της. 2. Από την Παρασκευή 11 Ιανουαρίου 2013 και καθ' όλη τη διάρκεια της Περιόδου Αποδοχής της Δημόσιας Πρότασης, όπως ορίζεται ακολούθως, το Πληροφοριακό Δελτίο καθώς και οι Δηλώσεις Αποδοχής της Δημόσιας Πρότασης θα διατίθενται δωρεάν κατά τις εργάσιμες ημέρες και ώρες, σε όλα τα καταστήματα του Προτείνοντος στην Ελλάδα. Επίσης το Πληροφοριακό Δελτίο θα είναι διαθέσιμο από την ως άνω ημερομηνία σε ηλεκτρονική

μορφή στο διαδικτυακό τόπο του Προτείνοντος (www.nbg.gr), και του Χ.Α. (www.ase.gr). 3. Η Περίοδος Αποδοχής αρχίζει την Παρασκευή 11 Ιανουαρίου 2013 και ώρα 08:00 π.μ. και λήγει την Παρασκευή 15 Φεβρουαρίου 2013 με το τέλος του ωραρίου λειτουργίας των τραπεζών που λειτουργούν στην Ελλάδα, δηλαδή διαρκεί συνολικά πέντε (5) εβδομάδες. 4. Ο Προτείνων λειτουργεί επίσης ως Εξουσιοδοτημένο Πιστωτικό Ίδρυμα για την κατάθεση και παραλαβή των Δηλώσεων Αποδοχής, τη μεταβίβαση των Προσφερομένων Μετοχών της Δημόσιας Πρότασης καθώς και την καταβολή του ανταλλάγματος για τις μετοχές αυτές στους Αποδεχόμενους Μετόχους. 5. Τα αποτελέσματα της Δημόσιας Πρότασης θα δημοσιευθούν το αργότερο εντός δύο (2) εργασίμων ημερών από τη λήξη της Περιόδου Αποδοχής σύμφωνα με το άρθρο 23 του Ν.3461/2006, ήτοι, μέχρι και τις 18 Φεβρουαρίου 2013. Η μεταφορά των Προσφερομένων Μετοχών στον Προτείνοντα και η παράδοση των Νέων Μετοχών στους Αποδεχόμενους Μετόχους θα διενεργηθεί εντός έξι (6) εργασίμων ημερών από την ανακοίνωση των αποτελεσμάτων της Δημόσιας Πρότασης, ήτοι, μέχρι και τις 26 Φεβρουαρίου 2013. 6. Για την ενημέρωσή τους σύμφωνα με την ισχύουσα νομοθεσία, μεταξύ άλλων σχετικά με τους όρους της Δημόσιας Πρότασης και τη διαδικασία αποδοχής και μεταβίβασης των Προσφερομένων Μετοχών, τα πρόσωπα προς τα οποία απευθύνεται η Δημόσια Πρόταση θα πρέπει να αναφέρονται στο εγκεκριμένο από την Επιτροπή Κεφαλαιαγοράς και δημοσιευμένο Πληροφοριακό Δελτίο του Προτείνοντος. 7. Στο ανωτέρω πλαίσιο, ο Προτείνων έχει δεσμευτεί να καταβάλει για κάθε 100 κοινές, ονομαστικές, μετά ψήφου μετοχές της Εταιρείας (οι «Προσφερόμενες Μετοχές») 58 νέες κοινές, ονομαστικές, μετά ψήφου μετοχές του Προτείνοντος (οι «Νέες Μετοχές») που ο Προτείνων θα εκδώσει με βάση την απόφαση της από 23.11.2012 Β' Επαναληπτικής Γενικής Συνέλευσης των Μετόχων του Προτείνοντος, ως αντάλλαγμα των Προσφερομένων Μετοχών της Εταιρείας. Για τη Δημόσια Προσφορά των Νέων Μετοχών, ο Προτείνων γνωστοποίησε στην Επιτροπή Κεφαλαιαγοράς και εξέδωσε Έγγραφο Προσφοράς Κοινών Μετόχων σύμφωνα με το άρθρο 4 παρ. 1(β') και 2(γ') του Ν. 3401/2005 (το «Έγγραφο Προσφοράς»), το οποίο από την Παρασκευή 11 Ιανουαρίου 2013 και καθ' όλη τη διάρκεια της Περιόδου Αποδοχής της Δημόσιας Πρότασης θα βρίσκεται διαθέσιμο στο επενδυτικό κοινό σε ηλεκτρονική μορφή στο διαδικτυακό τόπο του Προτείνοντος (www.nbg.gr), και του Χ.Α. (www.ase.gr). Επίσης, το Έγγραφο Προσφοράς θα είναι διαθέσιμο στο επενδυτικό κοινό και σε έντυπη μορφή στο Μέγαρο Μελά, Αιόλου 93, Αθήνα. 8. Η παρούσα ανακοίνωση απευθύνεται μόνο προς τα πρόσωπα προς τα οποία απευθύνεται η Δημόσια Πρόταση σύμφωνα με το ανωτέρω εγκεκριμένο και δημοσιευμένο Πληροφοριακό Δελτίο.

ΑΘΗΝΑ ΑΝΩΝΥΜΗ ΤΕΧΝΙΚΗ ΕΤΑΙΡΕΙΑ

11. 01. 2013

Ανακοίνωση

Η ΑΘΗΝΑ Α.Τ.Ε. γνωστοποιεί ότι την 31.12.2012 καταχωρήθηκε στο Γενικό Εμπορικό Μητρώο η εγκριτική απόφαση του Υφυπουργού Ανάπτυξης, Ανταγωνιστικότητας, Υποδομών, Μεταφορών και Δικτύων για την απορρόφηση από την «ΑΘΗΝΑ Ανώνυμη Τεχνική Εταιρεία» της μη εισηγμένης θυγατρικής της κατά 100% «ARCAT ΑΝΩΝΥΜΗ ΕΜΠΟΡΙΚΗ ΚΑΙ ΒΙΟΤΕΧΝΙΚΗ ΕΤΑΙΡΕΙΑ ΑΝΤΑΛΛΑΚΤΙΚΩΝ ΚΑΙ ΜΗΧΑΝΗΜΑΤΩΝ», σε συνέχεια των σχετικών αποφάσεων των έκτακτων Γενικών Συνελεύσεων των μετόχων της απορροφώσας και της απορροφούμενης εταιρίας, καθώς και της σχετικής συμβολαιογραφικής πράξης, και σύμφωνα με τις διατάξεις των άρθρων 68-78 του Κ.Ν. 2190/1920 και των άρθρων 1-5 του Ν.2166/1993.

ΚΡΙ-ΚΡΙ Α.Ε.

11. 01. 2013

Ανακοίνωση

Η εταιρεία ΚΡΙ-ΚΡΙ Α.Β.Ε.Ε. Βιομηχανία Γάλακτος ανακοινώνει με βάση το άρθρο 21 του Ν.3556/2007 σε συνδυασμό με το

άρθρο 11 της απόφασης της ΕΚ 1/434/3.7.2007 ότι ο κος Τσινάβος Γεώργιος, Υπόχρεο Πρόσωπο βάσει του α.13 του Ν.3340/2005, ως τέκνο του κος Τσινάβου Παναγιώτη (Προέδρου & Δ/ντος Συμβούλου της Εταιρείας), προέβη στις 9/1/2013 σε πώληση 10.000 κοινών ονομαστικών μετοχών συνολικής καθαρής αξίας 19.890,65 ευρώ και στις 10/1/2013 σε πώληση 90.000 κοινών ονομαστικών μετοχών συνολικής καθαρής αξίας 178.773,20 ευρώ.

ΑΤΤΙΚΑ BANK A.T.E.
11. 01. 2013

Ανακοίνωση

Η Attica Bank Ανώνυμη Τραπεζική Εταιρεία, σύμφωνα με το άρθρα 3 και 21 του ν. 3556/2007 και 11 της απόφασης 1/434/03.07.2007 του Δ.Σ. της Επιτροπής Κεφαλαιαγοράς, ενημερώνει ότι στο πλαίσιο της « υποχρέωσης γνωστοποίησης συναλλαγών » που προβλέπεται στα άρθρα 13 του ν. 3340/2005 και της απόφασης 3/347/12.07.2005 του Δ.Σ. της Επιτροπής Κεφαλαιαγοράς – την 10/01/2013 ο κ. Αλέξανδρος Πουλαρίκας, Διευθύνων Σύμβουλος της Attica Finance Ανώνυμη Εταιρεία Παροχής Επενδυτικών Υπηρεσιών, προέβη σε συναλλαγή επί μετοχών της Τράπεζας, αγοράζοντας 4.000 μετοχές. Η συνολική αξία της συναλλαγής ανέρχεται σε 2.685,80 ευρώ.

ΔΟΜΙΚΗ ΚΡΗΤΗΣ Α.Ε.
11. 01. 2013

Ανακοίνωση

Η Δομική Κρήτης Α.Ε. (η «Εκδότρια»), σύμφωνα με τις διατάξεις των άρθρων 14 του Ν. 3556/2007 και 10 του Ν. 3340/2005, όπως ισχύουν, σε συνδυασμό με τις σχετικές αποφάσεις της Επιτροπής Κεφαλαιαγοράς, της από 27.12.2012 επιστολής καθώς και της διευκρινιστικής επιστολής γνωστοποίησης και σχετικού εντύπου TR-1 που έλαβε στις 10.01.2013 από τον μέτοχο της κ. Χούμπαυλη Χρήστο ανακοινώνει τα εξής: Μετά την προαναφερόμενη μεταβίβαση της 27.12.2012 που δημοσιεύθηκε στο ημερήσιο δελτίο τύπου εταιρειών του Χ.Α., ο αριθμός των μετοχών και δικαιωμάτων ψήφου που κατέχονται από τον κ. Χούμπαυλη Χρήστο στην Εκδότρια ανέρχεται σε 1.057.360 (ήτοι, ποσοστό 6,65% επί του συνόλου μετοχών και δικαιωμάτων ψήφου της Εκδότριας), από 1.902.400 (ήτοι, ποσοστό 11,98% επί του συνόλου μετοχών και δικαιωμάτων ψήφου της Εκδότριας) πριν την ανωτέρω μεταβίβαση. Από τις 1.057.360 μετοχές, οι 217.360 μετοχές (ήτοι, ποσοστό 1,36% επί του συνόλου μετοχών και δικαιωμάτων ψήφου της Εκδότριας) κατέχονται άμεσα και οι 840.000 μετοχές της εταιρείας (ήτοι, ποσοστό 5,29% επί του συνόλου μετοχών και δικαιωμάτων ψήφου της Εκδότριας) έμμεσα. Οι μετοχές αυτές αγοράστηκαν στο όνομα της τράπεζας SG Hambros Bank and Trust LTD για λογαριασμό του κ. Χούμπαυλη Χρήστου και όχι στο όνομα του τελευταίου, ήτοι δικαιώματα που ασκεί. Η Εκδότρια, έχει γνωστοποιήσει το παραπάνω κατόπιν επιστολής του μετόχου, στο ημερήσιο Δελτίο Τύπου εταιρειών του Χ.Α. στις 24.12.2007.

ΓΕΝΙΚΕΣ ΣΥΝΕΛΕΥΣΕΙΣ

ΓΕΝΙΚΗ ΤΡΑΠΕΖΑ ΤΗΣ ΕΛΛΑΔΟΣ Α.Ε.

Έκτακτη Γενική Συνέλευση την **14/01/2013**, ημέρα Δευτέρα και ώρα **10.30** στην Αθήνα, στα γραφεία της έδρας της Τράπεζας (Ισόγειο Αμφιθέατρο, Λ. Μεσογείων αριθ. 109-111), για συζήτηση και λήψη αποφάσεων επί των παρακάτω θεμάτων της ημερησίας διάταξης: 1. Έκδοση μετατρέψιμου ομολογιακού δανείου μέχρι ποσού 350.030.000 ευρώ με ιδιωτική τοποθέτηση και κατάργηση του δικαιώματος προτίμησης των παλαιών μετόχων της Τράπεζας, σύμφωνα με το άρθρο 13 παρ. 10 κ.ν. 2190/1920. Παροχή σχετικών εξουσιοδοτήσεων στο Διοικητικό Συμβούλιο της Τράπεζας. 2. 1ημιουργία ειδικού αποθεματικού του άρθρου 4 παρ. 4α Ν.2190/20 ποσού 83.027.712 ευρώ, με ισόποση μείωση του μετοχικού κεφαλαίου της Τράπεζας διά μειώσεις της ονομαστικής αξίας κάθε μετοχής χωρίς αλλαγή του αριθμού των μετοχών. Αντίστοιχη τροποποίηση του καταστατικού της Τράπεζας. 3. Παροχή εξουσιοδότησης προς το Διοικητικό

Συμβούλιο να αυξάνει το μετοχικό κεφάλαιο, σύμφωνα με το άρθρο 13 §1β του κ.ν. 2190/1920. 4. Απαλλαγή μελών Δ.Σ. από κάθε ευθύνη αποζημίωσης για το χρονικό διάστημα από 1.1.2012 μέχρι και 13.12.2012. 5. Λήψη απόφασης για προσαρμογή του καταστατικού της Τράπεζας στις διατάξεις του κ.ν. 2190/1920, όπως σήμερα ισχύει, με τροποποίηση, κατάργηση και αναρίθμηση άρθρων, ως και την αναρίθμηση παραγράφων αυτών και τη διαμόρφωσή του σε ενιαίο κείμενο. 6. Έγκριση σύμβασης κατ' άρθρο 23α κ.ν. 2190/1920. Στη Συνέλευση έχουν δικαίωμα να λάβουν μέρος και να ψηφίσουν μέτοχοι οι οποίοι θα είναι εγγεγραμμένοι κατά την έναρξη της 9ης Ιανουαρίου 2013 στο αρχείο μετόχων της Τράπεζας που τηρείται ηλεκτρονικά στην εταιρία «Ελληνικά Χρηματιστήρια Ανώνυμη Εταιρεία Συμμετοχών, Εκκαθάρισης 1ιακανονισμού & Καταχώρησης» (ΕΧΑΕ), χωρίς να απαιτείται δέσμευση των μετοχών τους. Οι Μέτοχοι που επιθυμούν να συμμετάσχουν στην Έκτακτη Γενική Συνέλευση μέσω πληρεξουσίου οφείλουν να καταθέσουν τη σχετική εξουσιοδότηση αντιπροσώπευσης, που είναι διαθέσιμη στα καταστήματα της Τράπεζας και στην ιστοσελίδα www.geniki.gr, στο Τμήμα Μετοχολογίου (Λ. Μεσογείων 109-111), το αργότερο την τρίτη ημέρα πριν από τη συνεδρίαση της Γενικής Συνέλευσης. Σε σχέση με την ανωτέρω Τακτική Γενική Συνέλευση οι Μέτοχοι της Τράπεζας έχουν και τα εξής δικαιώματα: (Α) Εφόσον εκπροσωπούν τουλάχιστον ένα εικοστό (1/20) του καταβεβλημένου μετοχικού κεφαλαίου, μπορούν με αίτησή τους, η οποία πρέπει να περιέλθει στο Διοικητικό Συμβούλιο πριν την 31.12.2012, να ζητήσουν από το Διοικητικό Συμβούλιο να εγγράψει στην ημερήσια διάταξη της Γενικής Συνέλευσης, πρόσθετα θέματα. Η αίτηση πρέπει να συνοδεύεται από αιτιολόγηση ή από σχέδιο απόφασης προς έγκριση στη Γενική Συνέλευση. (Β) Εφόσον εκπροσωπούν τουλάχιστον ένα εικοστό (1/20) του καταβεβλημένου μετοχικού κεφαλαίου, μπορούν με αίτησή τους, η οποία πρέπει να περιέλθει στο Διοικητικό Συμβούλιο πριν την 7.1.2013, να ζητήσουν από το Διοικητικό Συμβούλιο να θέσει στη διάθεση των μετόχων με ανάρτηση στην ιστοσελίδα της Τράπεζας (www.geniki.gr), το αργότερο την 8.1.2013, σχέδια απόφασης για τα θέματα που έχουν περιληφθεί στην αρχική ή την αναθεωρημένη ημερήσια διάταξη. (Γ) Με αίτησή τους που υποβάλλεται στην Τράπεζα πριν την 9.1.2013, μπορούν να ζητήσουν από το Διοικητικό Συμβούλιο να παράσχει στη Γενική Συνέλευση τις αιτούμενες συγκεκριμένες πληροφορίες για τις υποθέσεις της Τράπεζας, στο μέτρο που αυτές είναι χρήσιμες για την πραγματική εκτίμηση των θεμάτων της ημερησίας διάταξης. (1) Εφόσον εκπροσωπούν το ένα πέμπτο (1/5) του καταβεβλημένου μετοχικού κεφαλαίου, μπορούν με αίτησή τους, η οποία υποβάλλεται στην Τράπεζα πριν την 9.1.2013, να ζητήσουν από το Διοικητικό Συμβούλιο να παράσχει στη Γενική Συνέλευση πληροφορίες για την πορεία των εταιρικών υποθέσεων και την περιουσιακή κατάσταση της Τράπεζας. Οι πληροφορίες της παρ. 3 του άρθρου 27 του κ.ν.2190/20 είναι διαθέσιμες στα καταστήματα της Τράπεζας και στην ιστοσελίδα www.geniki.gr.

ΤΡΑΠΕΖΑ ΠΕΙΡΑΙΩΣ Α.Ε. *

Έκτακτη Γενική Συνέλευση την **21/01/2013**, ημέρα Δευτέρα και ώρα **10:00 π.μ.** στην Αθήνα, στην αίθουσα "Pacific" του Ξενοδοχείου "NJV ATHENS PLAZA" (Βασ. Γεωργίου Α' αρ. 2, Αθήνα) για συζήτηση και λήψη απόφασης επί των εξής θεμάτων της ημερησίας διάταξης: 1. Έκδοση υπό αίρεση μετατρέψιμου ομολογιακού δανείου μέχρι ποσού 2 δισ. ευρώ, σύμφωνα με τις διατάξεις του Ν.3864/2010, όπως ισχύει, και της Πράξης Υπουργικού Συμβουλίου 38/9.11.2012 (ΦΕΚ Α' 223/2012). Παροχή σχετικών εξουσιοδοτήσεων στο Διοικητικό Συμβούλιο της Τράπεζας. 2. Διάφορες ανακοινώσεις. Σε περίπτωση μη επίτευξης της απαιτούμενης απαρτίας, καλούνται οι κ.κ. Μέτοχοι σε Α' Έπιαναληπτική Γενική Συνέλευση την 25η Ιανουαρίου 2013, ημέρα Παρασκευή και ώρα 10:00 πμ στην Αθήνα, στην αίθουσα "Pacific" του Ξενοδοχείου "NJV ATHENS PLAZA" (Βασ. Γεωργίου Α' αρ. 2, Αθήνα) και στην μη επίτευξη της απαιτούμενης απαρτίας αυτής καλούνται οι κ.κ. Μέτοχοι σε

Β' Επαναληπτική Γενική Συνέλευση την 29η Ιανουαρίου 2013, ημέρα Τρίτη και ώρα 10:00 πμ στην Αθήνα, στην αίθουσα "Pacific" του Ξενοδοχείου "NJV ATHENS PLAZA" (Βασ. Γεωργίου Α' αρ. 2, Αθήνα). Στη Συνέλευση αυτή έχουν δικαίωμα να λάβουν μέρος και να ψηφίσουν Μέτοχοι οι οποίοι θα είναι εγγεγραμμένοι κατά την έναρξη της 16.01.2013 στο αρχείο μετόχων της Τράπεζας που τηρείται ηλεκτρονικά στην εταιρία «Ελληνικά Χρηματιστήρια Ανώνυμη Εταιρεία Συμμετοχών, Εκκαθάρισης Διακανονισμού & Καταχώρησης» (ΕΧΑΕ), χωρίς να απαιτείται δέσμευση των μετόχων τους. Αντιστοίχως, στην Α' Επαναληπτική Γενική Συνέλευση έχουν δικαίωμα να λάβουν μέρος και να ψηφίσουν Μέτοχοι οι οποίοι θα είναι εγγεγραμμένοι κατά την έναρξη της 21.01.2013 (ήτοι κατά το κλείσιμο της συνεδρίασης της 18.01.2013) στο αρχείο μετόχων της Τράπεζας, χωρίς να απαιτείται δέσμευση των μετόχων τους, και στην Β' Επαναληπτική Γενική Συνέλευση έχουν δικαίωμα να λάβουν μέρος και να ψηφίσουν Μέτοχοι οι οποίοι θα είναι εγγεγραμμένοι κατά την έναρξη της 25.01.2013 στο αρχείο μετόχων της Τράπεζας, επίσης χωρίς να απαιτείται δέσμευση των μετόχων τους. Οι Μέτοχοι που επιθυμούν να συμμετάσχουν στην Έκτακτη Γενική Συνέλευση μέσω πληρεξουσίου οφείλουν να καταθέσουν τη σχετική εξουσιοδότηση αντιπροσώπευσης, που είναι διαθέσιμη στα καταστήματα της Τράπεζας και στην ιστοσελίδα www.piraeusbank.gr, στο Τμήμα Μετοχολογίου, Κοραή 5, 105 64 Αθήνα (1ος όροφος), το αργότερο την τρίτη ημέρα πριν από τη συνεδρίαση της κάθε Γενικής Συνέλευσης. Σε σχέση με την ανωτέρω Έκτακτη Γενική Συνέλευση οι Μέτοχοι της Τράπεζας έχουν και τα εξής δικαιώματα: (Α) Εφόσον εκπροσωπούν τουλάχιστον ένα εικοστό (1/20) του καταβεβλημένου μετοχικού κεφαλαίου, μπορούν με αίτησή τους, η οποία πρέπει να περιέλθει στο Διοικητικό Συμβούλιο δέκα πέντε (15) τουλάχιστον ημέρες πριν από τη Γενική Συνέλευση, να ζητήσουν από το Διοικητικό Συμβούλιο να εγγράψει στην ημερήσια διάταξη της Γενικής Συνέλευσης, πρόσθετα θέματα. Η αίτηση πρέπει να συνοδεύεται από αιτιολόγηση ή από σχέδιο απόφασης προς έγκριση στη Γενική Συνέλευση. (Β) Εφόσον εκπροσωπούν τουλάχιστον ένα εικοστό (1/20) του καταβεβλημένου μετοχικού κεφαλαίου, μπορούν με αίτησή τους, η οποία πρέπει να περιέλθει στο Διοικητικό Συμβούλιο επτά (7) τουλάχιστον ημέρες πριν από τη Γενική Συνέλευση, να ζητήσουν από το Διοικητικό Συμβούλιο να θέσει στη διάθεση των μετόχων με ανάρτηση στην ιστοσελίδα της Τράπεζας (www.piraeusbank.gr), τουλάχιστον έξι (6) ημέρες πριν την ημερομηνία της Γενικής Συνέλευσης, σχέδια απόφασης για τα θέματα που έχουν περιληφθεί στην αρχική ή την αναθεωρημένη ημερήσια διάταξη. (Γ) Με αίτησή τους που υποβάλλεται στην Τράπεζα πέντε (5) τουλάχιστον πλήρεις ημέρες πριν από τη Γενική Συνέλευση, μπορούν να ζητήσουν από το Διοικητικό Συμβούλιο να παράσχει στη Γενική Συνέλευση τις αιτούμενες συγκεκριμένες πληροφορίες για τις υποθέσεις της Τράπεζας, στο μέτρο που αυτές είναι χρήσιμες για την πραγματική εκτίμηση των θεμάτων της ημερήσιας διάταξης. (Δ) Εφόσον εκπροσωπούν το ένα πέμπτο (1/5) του καταβεβλημένου μετοχικού κεφαλαίου, μπορούν με αίτησή τους, η οποία υποβάλλεται στην Τράπεζα πέντε (5) τουλάχιστον πλήρεις ημέρες πριν από τη Γενική Συνέλευση, να ζητήσουν από το Διοικητικό Συμβούλιο να παράσχει στη Γενική Συνέλευση πληροφορίες για την πορεία των εταιρικών υποθέσεων και την περιουσιακή κατάσταση της Τράπεζας. Οι πληροφορίες της παρ. 3 του άρθρου 27 του κ.ν.2190/20 είναι διαθέσιμες στα καταστήματα της Τράπεζας και στην ιστοσελίδα www.piraeusbank.gr.

ΕΛΛΗΝΙΚΑ ΠΕΤΡΕΛΙΑ Α.Ε.

Έκτακτη Γενική Συνέλευση της Εταιρείας, που θα πραγματοποιηθεί στον Ασπρόπυργο Αττικής, 17ο χιλιόμετρο Εθνικής Οδού Αθηνών – Κορίνθου, την **29/01/2013**, ημέρα Τρίτη και ώρα **10.00 π.μ.**, για συζήτηση και λήψη αποφάσεως επί των ακολούθων θεμάτων Ημερήσιας Διάταξης: 1. Τροποποίηση των άρθρων 8, 9 παρ.3, 14 παρ.1 εδάφιο (γ), 20 παρ.8 του Καταστατικού της εταιρείας και 2. Παροχή ειδικής αδειάς σύμφωνα με το άρθρο 23α του Ν. 2190/1920, για τη σύναψη

σύμβασης της εταιρείας με μέλος του Διοικητικού Συμβουλίου. Περαιτέρω, με βάση τα άρθρα 26 παρ. 2β και 28 Α' του Κ.Ν. 2190/20, ως τροποποιήθηκαν και προστέθηκαν, αντιστοίχως, με τα άρθρα 3 και 6 του Ν. 3884/2010 και ισχύουν σήμερα, η Εταιρεία ενημερώνει τους μετόχους της για τα ακόλουθα: Α. Δικαίωμα Συμμετοχής και Ψήφου στη Γενική Συνέλευση. Στην Έκτακτη Γενική Συνέλευση δικαιούται να συμμετέχει και να ψηφίζει κάθε μέτοχος. Κάθε κοινή μετοχή της Εταιρείας παρέχει δικαίωμα μίας (1) ψήφου στη Γενική Συνέλευση. Στην Έκτακτη Γενική Συνέλευση δικαιούται να συμμετέχει όποιος εμφανίζεται ως μέτοχος στα αρχεία του Συστήματος Άυλων Τίτλων που διαχειρίζεται η «Ελληνικά Χρηματιστήρια Α.Ε.» (Ε.Χ.Α.Ε.), όπου τηρούνται οι κινητές αξίες (μετοχές) της Εταιρείας. Η μετοχική ιδιότητα θα αποδεικνύεται μέσω της απευθείας ηλεκτρονικής σύνδεσης της Εταιρείας με τα αρχεία του εν λόγω φορέα. Η ιδιότητα του μετόχου πρέπει να υπάρχει κατά την έναρξη της 5ης (5ης) ημέρας πριν από την ημέρα συνεδρίασης της Έκτακτης Γενικής Συνέλευσης της 29.1.2013, δηλαδή κατά την έναρξη της 24.1.2013 (ημερομηνία καταγραφής). Όσοι από τους μετόχους είναι νομικά πρόσωπα πρέπει εντός της ίδιας προθεσμίας να καταθέσουν τα νομιμοποιητικά τους έγγραφα, σύμφωνα με τις διατάξεις του νόμου. Έναντι της Εταιρείας θεωρείται ότι έχει δικαίωμα συμμετοχής και ψήφου στην Έκτακτη Γενική Συνέλευση μόνον όποιος φέρει την ιδιότητα του μετόχου κατά την αντίστοιχη ημερομηνία καταγραφής. Σε περίπτωση μη συμμόρφωσης προς τις διατάξεις του άρθρου 28α του κ.ν. 2190/1920, ο εν λόγω μέτοχος μετέχει στην Έκτακτη Γενική Συνέλευση μόνο μετά από άδεια της. Σημειώνεται ότι η άσκηση των εν λόγω δικαιωμάτων (συμμετοχής και ψήφου) δεν προϋποθέτει τη δέσμευση των μετόχων του δικαιούχου ούτε την τήρηση άλλης ανάλογης διαδικασίας, η οποία περιορίζει τη δυνατότητα πώλησης και μεταβίβασης αυτών κατά το χρονικό διάστημα που μεσολαβεί ανάμεσα στην ημερομηνία καταγραφής και στην ημερομηνία συνεδρίασης της Έκτακτης Γενικής Συνέλευσης. Β. Διαδικασία για την άσκηση δικαιώματος ψήφου μέσω αντιπροσώπου/ων. Ο μέτοχος συμμετέχει στην Έκτακτη Γενική Συνέλευση και ψηφίζει είτε αυτοπροσώπως είτε μέσω αντιπροσώπων. Κάθε μέτοχος μπορεί να διορίσει μέχρι τρεις (3) αντιπροσώπους. Ωστόσο, αν ο μέτοχος κατέχει μετοχές της Εταιρείας, οι οποίες εμφανίζονται σε περισσότερους του ενός λογαριασμούς αξιών, ο περιορισμός αυτός δεν εμποδίζει τον εν λόγω μέτοχο να ορίζει διαφορετικούς αντιπροσώπους για τις μετοχές που εμφανίζονται στον κάθε λογαριασμό αξιών σε σχέση με την Έκτακτη Γενική Συνέλευση. Αντιπρόσωπος που ενεργεί για περισσότερους μετόχους μπορεί να ψηφίζει διαφορετικά για κάθε μέτοχο. Νομικά πρόσωπα μέτοχοι στην Έκτακτη Γενική Συνέλευση ορίζοντας ως εκπροσώπους τους μέχρι τρία (3) φυσικά πρόσωπα. Ο μέτοχος μπορεί να διορίσει αντιπρόσωπο για μία και μόνη γενική συνέλευση ή για όσες συνελεύσεις λάβουν χώρα εντός ορισμένου χρόνου. Ο αντιπρόσωπος ψηφίζει σύμφωνα με τις οδηγίες του μετόχου, εφόσον υφίστανται και υποχρεούται να αρχαιοθετεί τις οδηγίες ψήφου για τουλάχιστον ένα (1) έτος, από την υποβολή του πρακτικού της Έκτακτης Γενικής Συνέλευσης στη δημόσια αρχή, ή εάν η απόφαση υποβάλλεται σε δημοσιότητα από την καταχώρηση αυτής στο Μητρώο Ανωνύμων Εταιρειών. Ο αντιπρόσωπος μετόχου υποχρεούται να γνωστοποιεί στην Εταιρεία, πριν από την έναρξη της συνεδρίασης της Έκτακτης Γενικής Συνέλευσης, κάθε συγκεκριμένο γεγονός, το οποίο μπορεί να είναι χρήσιμο στους μετόχους για την αξιολόγηση του κινδύνου να εξυπηρετήσει ο αντιπρόσωπος άλλα συμφέροντα πλην των συμφερόντων του αντιπροσωπευόμενου μετόχου. Σύγκρουση συμφερόντων μπορεί να προκύπτει ιδίως όταν ο αντιπρόσωπος: α) είναι μέτοχος που ασκεί τον έλεγχο της Εταιρείας ή είναι άλλο νομικό πρόσωπο ή οντότητα η οποία ελέγχεται από το μέτοχο αυτόν. β) είναι μέλος του Διοικητικού Συμβουλίου ή της εν γένει διοίκησης της Εταιρείας ή μετόχου που ασκεί τον έλεγχο της Εταιρείας, ή άλλο νομικό πρόσωπο ή οντότητας που ελέγχεται από μέτοχο ο οποίος ασκεί τον έλεγχο της Εταιρείας. γ) είναι υπάλληλος ή ορκωτός ελεγκτής της Εταιρείας ή μετόχου που

ασκεί τον έλεγχο της Εταιρείας, ή άλλου νομικού προσώπου ή οντότητας που ελέγχεται από μέτοχο, ο οποίος ασκεί τον έλεγχο της Εταιρείας. δ) είναι σύζυγος ή συγγενής πρώτου βαθμού με ένα από τα φυσικά πρόσωπα που αναφέρονται στις ως άνω περιπτώσεις (α) έως (γ). Ο διορισμός και η ανάκληση αντιπροσώπου του μετόχου γίνεται εγγράφως και κοινοποιείται στην Εταιρεία με τους ίδιους τύπους, τουλάχιστον τρεις (3) ημέρες πριν από την ημερομηνία συνεδρίασης της Έκτακτης Γενικής Συνέλευσης, ή της τυχόν επαναληπτικής αυτής. Η Εταιρεία έχει καταστήσει διαθέσιμο στην ιστοσελίδα της στο διαδίκτυο (www.help.gr) το έντυπο που χρησιμοποιεί για το διορισμό και την ανάκληση αντιπροσώπου. Το εν λόγω έντυπο κατατίθεται συμπληρωμένο και υπογεγραμμένο από το μέτοχο στα Γραφεία της Εταιρείας στη Διεύθυνση Χειμάρρας 8Α, Μαρούσι (υπεύθυνοι: κυρίες Χρυσούλα Γωνιανάκη και Γεωργία Λάμπου) ή αποστέλλεται τηλεμοιτυπικώς στο fax.: 210-630.2986, 210-630.2987 ή με ηλεκτρονικό ταχυδρομείο στις διευθύνσεις cgonianaki@help.gr ή glampou@help.gr ή ir@help.gr, τρεις (3) τουλάχιστον ημέρες πριν από την ημερομηνία της Έκτακτης Γενικής Συνέλευσης ή τυχόν Επαναληπτικών αυτής. Ο δικαιούχος μέτοχος καλείται να μεριμνά για την επιβεβαίωση της επιτυχούς αποστολής του εντύπου διορισμού αντιπροσώπου και της παραλαβής του από την Εταιρεία στο τηλέφωνο: 210-630.2980, 210-630.2212. Το Καταστατικό της Εταιρείας δεν προβλέπει τη δυνατότητα συμμετοχής στη Έκτακτη Γενική Συνέλευση με ηλεκτρονικά μέσα χωρίς τη φυσική παρουσία των μετόχων στον τόπο διεξαγωγής της ή τη δυνατότητα εξ αποστάσεως συμμετοχής των μετόχων στη ψηφοφορία. Γ. Δικαιώματα μειοψηφίας των μετόχων. 1. Με αίτηση μετόχων που εκπροσωπούν το ένα εικοστό (1/20) του καταβλημένου μετοχικού κεφαλαίου, το Διοικητικό Συμβούλιο της Εταιρείας υποχρεούται να εγγράψει στην ημερήσια διάταξη της Έκτακτης Γενικής Συνέλευσης πρόσθετα θέματα, εάν η σχετική αίτηση περιέλθει στο Διοικητικό Συμβούλιο δέκα πέντε (15) τουλάχιστον ημέρες πριν από την Έκτακτη Γενική Συνέλευση. Η αίτηση για την εγγραφή πρόσθετων θεμάτων στην ημερήσια διάταξη συνοδεύεται από αιτιολόγηση ή από σχέδιο απόφασης προς έγκριση στην Έκτακτη Γενική Συνέλευση και η αναθεωρημένη ημερήσια διάταξη, δημοσιοποιείται με τον ίδιο τρόπο όπως η προηγούμενη ημερήσια διάταξη δέκα τρεις (13) ημέρες πριν από την ημερομηνία της Έκτακτης Γενικής Συνέλευσης και ταυτόχρονα τίθεται στη διάθεση των μετόχων στην ιστοσελίδα της Εταιρείας, μαζί με την αιτιολόγηση ή το σχέδιο απόφασης που έχει υποβληθεί από τους μετόχους κατά τα προβλεπόμενα στο άρθρο 27 παρ. 3 του κ.ν. 2190/1920. 2. Με αίτηση μετόχων που εκπροσωπούν το ένα εικοστό (1/20) του καταβλημένου μετοχικού κεφαλαίου, το Διοικητικό Συμβούλιο θέτει στη διάθεση των μετόχων κατά τα οριζόμενα στο άρθρο 27 παρ. 3 του κ.ν. 2190/1920, έξι (6) τουλάχιστον ημέρες πριν από την ημερομηνία της Έκτακτης Γενικής Συνέλευσης, σχέδια αποφάσεων για θέματα που έχουν περιληφθεί στην αρχική ή την αναθεωρημένη ημερήσια διάταξη, αν η σχετική αίτηση περιέλθει στο Διοικητικό Συμβούλιο επτά (7) τουλάχιστον ημέρες πριν από την ημερομηνία της Έκτακτης Γενικής Συνέλευσης. 3. Μετά από αίτηση οποιουδήποτε μετόχου που υποβάλλεται στην Εταιρεία πέντε (5) τουλάχιστον πλήρεις ημέρες πριν από την Έκτακτη Γενική Συνέλευση, το Διοικητικό Συμβούλιο υποχρεούται να παρέχει στην Έκτακτη Γενική Συνέλευση της απαιτούμενες συγκεκριμένες πληροφορίες για τις υποθέσεις της Εταιρείας, στο μέτρο που αυτές είναι χρήσιμες για την πραγματική εκτίμηση των θεμάτων της ημερήσιας διάταξης. Το Διοικητικό Συμβούλιο μπορεί να αρνηθεί την παροχή των πληροφοριών για αποχρώντα ουσιώδη λόγο, ο οποίος αναγράφεται στα πρακτικά. Το Διοικητικό Συμβούλιο μπορεί να απαντήσει ενιαία σε αιτήσεις μετόχων με το ίδιο περιεχόμενο. Υποχρέωση παροχής πληροφοριών δεν υφίσταται όταν οι σχετικές πληροφορίες διατίθενται ήδη στην ιστοσελίδα της Εταιρείας, ιδίως με τη μορφή ερωτήσεων και απαντήσεων. 4. Μετά από αίτηση μετόχων που εκπροσωπούν το ένα πέμπτο (1/5) του καταβλημένου μετοχικού κεφαλαίου, η οποία υποβάλλεται στην Εταιρεία πέντε

(5) τουλάχιστον πλήρεις ημέρες πριν από την Έκτακτη Γενική Συνέλευση, το Διοικητικό Συμβούλιο υποχρεούται να παρέχει στην Έκτακτη Γενική Συνέλευση πληροφορίες για την πορεία των εταιρικών υποθέσεων και την περιουσιακή κατάσταση της Εταιρείας. Το Διοικητικό Συμβούλιο μπορεί να αρνηθεί την παροχή των πληροφοριών για αποχρώντα ουσιώδη λόγο, ο οποίος αναγράφεται στα πρακτικά. Αντίστοιχες προθεσμίες για τυχόν άσκηση δικαιωμάτων μειοψηφίας των μετόχων ισχύουν και σε περίπτωση Επαναληπτικών Γενικών Συνελεύσεων. Σε όλες τις ανωτέρω αναφερόμενες περιπτώσεις οι αιτούντες μέτοχοι οφείλουν να αποδεικνύουν τη μετοχική τους ιδιότητα και τον αριθμό των μετοχών που κατέχουν κατά την άσκηση του σχετικού δικαιώματος. Τέτοια απόδειξη αποτελεί η πιστοποίηση της μετοχικής ιδιότητας με απευθείας ηλεκτρονική σύνδεση φορέα και Εταιρείας. Δ. Διαθέσιμα έγγραφα. Το πλήρες κείμενο των σχεδίων αποφάσεων και τυχόν εγγράφων που προβλέπονται στο άρθρο 27 παρ. 3 περιπτώσεις γ' και δ' του κ.ν. 2190/1920 θα διατίθεται σε έγχαρτη μορφή στα γραφεία της έδρας της Εταιρείας (Χειμάρρας 8Α, Μαρούσι). Ε. Διαθέσιμες πληροφορίες. Οι πληροφορίες του άρθρου 27 παρ. 3 του κ.ν. 2190/1920 θα διατίθενται σε ηλεκτρονική μορφή στην ιστοσελίδα της Εταιρείας (www.help.gr). Τα γραφεία του Μετοχολογίου της Εταιρείας (τηλ/να 210-630.2980, 210-630.2212, – Fax. 210-630.2986, 210-630.2987) θα λειτουργούν καθημερινά 9:00π.μ. έως 2:00π.μ.

ΑΓΡΟΤΙΚΟΣ ΟΙΚΟΣ ΣΠΥΡΟΥ Α.Ε.Β.Ε.

Έκτακτη Γενική Συνέλευση, η οποία θα πραγματοποιηθεί την Πέμπτη, **31/01/2013** και ώρα **14:30μ.μ.** στην έδρα της εταιρείας, στο Αιγάλεω Αττικής, οδός Μαρκόνι αριθ. 5. Σε περίπτωση μη επίτευξης της απαιτούμενης εκ του νόμου απαρτίας για την λήψη απόφασης επί των θεμάτων της ημερησίας διάταξης, η τυχόν Α' Επαναληπτική Έκτακτη Γενική Συνέλευση θα συνέλθει την 14η Φεβρουαρίου 2013 ημέρα Πέμπτη και ώρα 14:30μ.μ. στον ίδιο χώρο, με τα ίδια θέματα ημερησίας διάταξης. ΘΕΜΑΤΑ ΗΜΕΡΗΣΙΑΣ ΔΙΑΤΑΞΕΩΣ: 1) Εκλογή νέου Διοικητικού Συμβουλίου, 2) Πώληση θυγατρικών εταιριών, 3) Πώληση περιουσιακών στοιχείων της εταιρίας, 4) Συμβάσεις Μισθώσεων, 5) Παροχή εξουσιοδοτήσεων στον Πρόεδρο και το Γραμματέα της Γενικής Συνελεύσεως, να υπογράψουν και να επικυρώσουν τα πρακτικά αυτής. Ι. Δικαίωμα Συμμετοχής στη Γενική Συνέλευση - Στη Γενική Συνέλευση δικαιούνται να συμμετέχουν οι Μέτοχοι της Εταιρίας, οι οποίοι θα είναι εγγεγραμμένοι στο ηλεκτρονικό αρχείο των άυλων μετοχών της Εταιρίας που τηρείται στα "ΕΛΛΗΝΙΚΑ ΧΡΗΜΑΤΙΣΤΗΡΙΑ Α.Ε. ΣΥΜΜΕΤΟΧΩΝ" (πρώην Κεντρικό Αποθετήριο Αξιών) κατά την έναρξη της πέμπτης ημέρας που προηγείται της συνεδρίασης της Γενικής Συνέλευσης, ήτοι 26η Ιανουαρίου 2013 ή την έναρξη της τέταρτης μέρας που προηγείται της τυχόν Α' Επαναληπτικής ήτοι 10η Φεβρουαρίου 2013 («Ημερομηνία Καταγραφής»). Η μετοχική ιδιότητα κατά την Ημερομηνία Καταγραφής θα αποδεικνύεται μέσω της προσκόμισης βεβαίωσης ή της απευθείας ηλεκτρονικής σύνδεσης της Εταιρίας με τα αρχεία της ΕΛΛΗΝΙΚΑ ΧΡΗΜΑΤΙΣΤΗΡΙΑ Α.Ε. ΣΥΜΜΕΤΟΧΩΝ - Επισημαίνεται ότι για τη συμμετοχή των Μετόχων στη Γενική Συνέλευση δεν απαιτείται πλέον η δέσμευση των μετοχών τους ή η τήρηση άλλης ανάλογης διαδικασίας που να περιορίζει τη δυνατότητα πώλησης και μεταβίβασης των μετοχών κατά το χρονικό διάστημα ανάμεσα στην ημερομηνία καταγραφής και την ημερομηνία της Γενικής Συνέλευσης. Δικαίωμα ψήφου έχουν μόνον οι κάτοχοι μετοχών. Κάθε μετοχή παρέχει δικαίωμα μιας ψήφου. ΙΙ. Διαδικασία για την άσκηση του δικαιώματος ψήφου μέσω αντιπροσώπου - Οι Μέτοχοι, κάτοχοι μετοχών, που δικαιούνται να μετάσχουν στη Γενική Συνέλευση, μπορούν να ψηφίσουν είτε αυτοπροσώπως είτε μέσω αντιπροσώπων. Κάθε Μέτοχος μπορεί να διορίσει μέχρι τρεις (3) αντιπροσώπους. Νομικά πρόσωπα μετέχουν στη Γενική Συνέλευση ορίζοντας ως εκπροσώπους τους μέχρι τρία (3) φυσικά πρόσωπα. Έντυπα αντιπροσώπευσης για το διορισμό αντιπροσώπου είναι διαθέσιμα στην ιστοσελίδα της Εταιρίας www.spirou.gr και στα Κεντρικά Γραφεία της Εταιρίας, οδός Μαρκόνι αριθ 5 Αιγάλεω

(Υπηρεσία Εξυπηρέτησης Μετόχων). Τα έντυπα αντιπροσώπευσης, συμπληρωμένα και υπογεγραμμένα, θα πρέπει να κατατεθούν και να περιέλθουν στα Κεντρικά Γραφεία της Εταιρίας, οδός Μαρκών Αριθ. 5 (Υπηρεσία Εξυπηρέτησης Μετόχων) τρεις (3) τουλάχιστον ημέρες πριν από την ημερομηνία της Τακτικής Γενικής Συνέλευσης, ήτοι μέχρι την Δευτέρα, 28 Ιανουαρίου 2013. Ο αντιπρόσωπος που ενεργεί για περισσότερους Μετόχους μπορεί να ψηφίζει διαφορετικά για κάθε Μέτοχο. Ο Μέτοχος μπορεί να διορίσει αντιπρόσωπο για μία και μόνη γενική συνέλευση ή για όσες συνελεύσεις λάβουν χώρα εντός ορισμένου χρόνου. Ο αντιπρόσωπος ψηφίζει σύμφωνα με τις οδηγίες του Μετόχου, εφόσον υφίστανται, και υποχρεούται να αρχειοθετεί τις οδηγίες ψήφου για τουλάχιστον ένα (1) έτος, από την υποβολή του πρακτικού της Γενικής Συνέλευσης στην αρμόδια αρχή ή, εάν η απόφαση υποβάλλεται σε δημοσιότητα, από την καταχώρισή της στο Μητρώο Ανωνύμων Εταιρειών. Ο αντιπρόσωπος Μετόχου υποχρεούται να γνωστοποιεί στην Εταιρία, πριν από την έναρξη της συνεδρίασης της Γενικής Συνέλευσης, κάθε συγκεκριμένο γεγονός, το οποίο μπορεί να είναι χρήσιμο στους Μετόχους για την αξιολόγηση του κινδύνου να εξυπηρετήσει ο αντιπρόσωπος άλλα συμφέροντα πλην των συμφερόντων του Μετόχου. ΙΙΙ. Δικαιώματα Μειοψηφίας - Σύμφωνα με την παράγραφο 2β του άρθρου 26 κ.ν. 2190/1290, ενημερώνουμε τους κ.κ. Μετόχους ότι, μεταξύ άλλων, έχουν και τα ακόλουθα δικαιώματα που προβλέπονται στις παραγράφους 2,2α,4 και 5 του άρθρου 39 του κ.ν. 2190/20: i. Με αίτηση Μετόχων που εκπροσωπούν το 1/20 του καταβεβλημένου μετοχικού κεφαλαίου το Διοικητικό Συμβούλιο υποχρεούται να εγγράψει πρόσθετα θέματα στην ημερήσια διάταξη της Γενικής Συνέλευσης, εφόσον η παραπάνω αίτηση περιέλθει στο Διοικητικό Συμβούλιο τουλάχιστον δέκα πέντε (15) ημέρες πριν από τη Γενική Συνέλευση, ήτοι μέχρι την 16η Ιανουαρίου 2013. Η αίτηση για την εγγραφή πρόσθετων θεμάτων στην ημερήσια διάταξη θα πρέπει να συνοδεύεται από αιτιολόγηση ή από σχέδιο απόφασης προς έγκριση στη Γενική Συνέλευση. Η αναθεωρημένη ημερήσια διάταξη δημοσιοποιείται με τον ίδιο τρόπο, όπως και η προηγούμενη ημερήσια διάταξη, δεκατρείς (13) ημέρες πριν από την ημερομηνία της Γενικής Συνέλευσης, ήτοι την 18η Ιανουαρίου 2013 και ταυτόχρονα τίθεται στη διάθεση των Μετόχων στην ιστοσελίδα της Εταιρίας, μαζί με την αιτιολόγηση ή το σχέδιο απόφασης που έχει υποβληθεί από τους Μετόχους. ii. Με αίτηση Μετόχων που εκπροσωπούν το 1/20 του καταβεβλημένου μετοχικού κεφαλαίου, το Διοικητικό Συμβούλιο υποχρεούται να θέσει στη διάθεση των Μετόχων, κατά τα οριζόμενα στο άρθρο 27 παρ. 3 του κ.ν. 2190/20, έξι (6) τουλάχιστον ημέρες πριν από την ημερομηνία της Γενικής Συνέλευσης ήτοι το αργότερο μέχρι την 25η Ιανουαρίου 2013, σχέδια αποφάσεων για θέματα που έχουν περιληφθεί στην αρχική ή την αναθεωρημένη ημερήσια διάταξη, εφόσον η σχετική αίτηση περιέλθει στο Διοικητικό Συμβούλιο επτά (7) τουλάχιστον ημέρες πριν από την ημερομηνία της Γενικής Συνέλευσης, ήτοι το αργότερο μέχρι την 24η Ιανουαρίου 2013. iii. Μετά από αίτηση οποιουδήποτε Μετόχου, που υποβάλλεται στην Εταιρία πέντε (5) τουλάχιστον πλήρεις ημέρες πριν από τη Γενική Συνέλευση, ήτοι το αργότερο μέχρι την 25η Ιανουαρίου 2013, το Διοικητικό Συμβούλιο υποχρεούται να παρέχει στη Γενική Συνέλευση τις αιτούμενες συγκεκριμένες πληροφορίες για τις υποθέσεις της Εταιρίας, στο μέτρο που αυτές είναι χρήσιμες για την πραγματική εκτίμηση των θεμάτων της ημερήσιας διάταξης. Το Διοικητικό Συμβούλιο μπορεί να απαντήσει ενιαία σε αιτήσεις Μετόχων με το ίδιο περιεχόμενο. Υποχρέωση παροχής πληροφοριών δεν υφίσταται όταν οι σχετικές πληροφορίες διατίθενται ήδη στην ιστοσελίδα της Εταιρίας, ιδίως με τη μορφή ερωτήσεων και απαντήσεων. iv. Κατόπιν αίτησης Μετόχων που εκπροσωπούν το 1/5 του καταβεβλημένου μετοχικού κεφαλαίου, η οποία θα πρέπει να υποβληθεί στην Εταιρία πέντε (5) τουλάχιστον πλήρεις ημέρες πριν από τη Γενική Συνέλευση, ήτοι το αργότερο μέχρι την 25η Ιανουαρίου 2013, το Διοικητικό Συμβούλιο υποχρεούται να παρέχει στη Γενική Συνέλευση πληροφορίες για την πορεία των

εταιρικών υποθέσεων και την περιουσιακή κατάσταση της Εταιρίας. Σε όλες τις παραπάνω περιπτώσεις άσκησης των δικαιωμάτων τους, οι αιτούντες Μέτοχοι οφείλουν να αποδεικνύουν τη μετοχική τους ιδιότητα και τον αριθμό των μετοχών που κατέχουν κατά την άσκηση του σχετικού δικαιώματος. Η πιστοποίηση της μετοχικής ιδιότητας θα γίνεται με απευθείας ηλεκτρονική σύνδεση μεταξύ της ΕΧΑΕ και της Εταιρίας. IV. Διαθέσιμα Έγγραφα και πληροφορίες - Η παρούσα πρόσκληση, τα έγγραφα που πρόκειται να υποβληθούν στη Γενική Συνέλευση, τα σχέδια των αποφάσεων που προτείνονται από το Διοικητικό Συμβούλιο, τα έντυπα αντιπροσώπευσης και οι λοιπές πληροφορίες του άρθρου 27 παρ. 3 του κ.ν. 2190/20 βρίσκονται αναρτημένα στην ιστοσελίδα της Εταιρίας, www.spirou.gr. Επίσης, οι κ.κ. Μέτοχοι δύνανται να παραλάβουν τα ανωτέρω έγγραφα σε έγχαρτη μορφή από την Υπηρεσία Εξυπηρέτησης Μετόχων της Εταιρίας (οδός Μαρκών αριθ. 5 – Αιγάλεω, τηλ. 210 3497580) ή να τους αποσταλούν κατόπιν συνεννοήσεων.

ΟΜΙΛΟΣ ΙΝΤΕΑΛ Α.Β.Ε.Ε.Δ.Ε.

Έκτακτη Γενική Συνέλευση, την 31/01/2013, ημέρα Πέμπτη και ώρα 15:00 στα γραφεία της έδρας της Εταιρίας, που βρίσκονται στο Δήμο Αθηναίων, οδός Κρέοντος 25, με τα εξής θέματα Ημερήσιας Διάταξης: ΘΕΜΑΤΑ ΗΜΕΡΗΣΙΑΣ ΔΙΑΤΑΞΗΣ: Αύξηση του μετοχικού κεφαλαίου της Εταιρίας με κεφαλαιοποίηση μέρους του λογαριασμού «διαφορά από την έκδοση μετοχών υπέρ το άρτιο» και ταυτόχρονη αύξηση της ονομαστικής αξίας της μετοχής, καθώς και αντίστοιχη τροποποίηση της παρ. 1 του άρθρου 5 του Καταστατικού της Εταιρίας. Μείωση του μετοχικού κεφαλαίου της Εταιρίας με μείωση της ονομαστικής αξίας της μετοχής και επιστροφή του ποσού της μείωσης του κεφαλαίου με καταβολή μετρητών στους μετόχους, καθώς και αντίστοιχη τροποποίηση της παρ. 1 του άρθρου 5 του Καταστατικού της Εταιρίας. Παροχή εξουσιοδότησης στο Διοικητικό Συμβούλιο για τη σύνταξη ολόκληρου του νέου κειμένου του Καταστατικού. I. ΔΙΚΑΙΩΜΑ ΣΥΜΜΕΤΟΧΗΣ ΚΑΙ ΨΗΦΟΥ - Στη Γενική Συνέλευση δικαιούται να συμμετέχει όποιος εμφανίζεται ως μέτοχος στα αρχεία του Συστήματος Άυλων Τίτλων που διαχειρίζεται η Ελληνικά Χρηματιστήρια Α.Ε. (Ε.Χ.Α.Ε.), στο οποίο τηρούνται οι κινητές αξίες (μετοχές) της Εταιρίας. Η απόδειξη της μετοχικής ιδιότητας γίνεται με την προσκόμιση σχετικής έγγραφης βεβαίωσης του ως άνω φορέα ή εναλλακτικά, με απευθείας ηλεκτρονική σύνδεση της Εταιρίας με τα αρχεία του εν λόγω φορέα. Η ιδιότητα του μετόχου πρέπει να υφίσταται κατά την 26-01-2013 (ημερομηνία καταγραφής) ήτοι κατά την έναρξη της πέμπτης ημέρας πριν από την ημέρα συνεδρίασης της Γενικής Συνέλευσης της 31-01-2013 και η σχετική βεβαίωση ή εναλλακτικά η ηλεκτρονική πιστοποίηση σχετικά με την μετοχική ιδιότητα πρέπει να περιέλθουν στην Εταιρεία το αργότερο μέχρι την 28-01-2013, ήτοι την τρίτη (3η) ημέρα πριν από την ημερομηνία της συνεδρίασης της Γενικής Συνέλευσης. Έναντι της Εταιρίας θεωρείται ότι έχει δικαίωμα συμμετοχής και ψήφου στη Γενική Συνέλευση μόνον όποιος φέρει την ιδιότητα του μετόχου κατά την ως άνω ημερομηνία καταγραφής. Σε περίπτωση μη συμμόρφωσης των μετόχων προς τις διατάξεις του άρθρου 28α του κ.ν. 2190/1920, ο εν λόγω μέτοχος μετέχει στη Γενική Συνέλευση μόνο μετά από άδεια της. Σημειώνεται ότι η άσκηση των δικαιωμάτων συμμετοχής και ψήφου δεν προϋποθέτει την δέσμευση των μετοχών του δικαιούχου ούτε την τήρηση άλλης ανάλογης διαδικασίας, η οποία περιορίζει την δυνατότητα πώλησης και μεταβίβασης αυτών κατά το χρονικό διάστημα που μεσολαβεί ανάμεσα στην ημερομηνία καταγραφής και στην ημερομηνία της Γενικής Συνέλευσης. Σε περίπτωση μη επίτευξης απαρτίας, η Γενική Συνέλευση θα επαναληφθεί την 14η Φεβρουαρίου 2013, ημέρα Πέμπτη και ώρα 15:00, στα γραφεία της έδρας της Εταιρίας, που βρίσκονται στο Δήμο Αθηναίων, οδός Κρέοντος αρ. 25 (Α' Επαναληπτική Γενική Συνέλευση). Σε περίπτωση εκ νέου μη επίτευξης απαρτίας της Α' Επαναληπτικής Γενικής Συνέλευσης, αυτή θα επαναληφθεί την 28η Φεβρουαρίου 2013, ημέρα Πέμπτη και ώρα 15:00 στα γραφεία της έδρας της

Εταιρίας, που βρίσκονται στο Δήμο Αθηναίων, οδός Κρέοντος αρ. 25 (Β' Επαναληπτική Γενική Συνέλευση). Στις επαναληπτικές γενικές συνελεύσεις μπορούν να μετάσχουν μέτοχοι υπό τις ίδιες παραπάνω τυπικές προϋποθέσεις. Η ιδιότητα του μετόχου πρέπει να υφίσταται κατά την έναρξη της τέταρτης ημέρας πριν από την ημέρα συνεδρίασης κάθε τυχόν επαναληπτικής γενικής συνέλευσης (ημερομηνία καταγραφής επαναληπτικών γενικών συνελεύσεων), ήτοι κατά την 10-02-2013 και την 24-02-2013 αντίστοιχα, η δε ηλεκτρονική πιστοποίηση σχετικά με τη μετοχική ιδιότητα πρέπει να περιέλθει στην Εταιρία το αργότερο την τρίτη ημέρα πριν από τη συνεδρίαση της γενικής συνέλευσης, ήτοι την 11-02-2013 και την 25-02-2013 αντίστοιχα. Το Καταστατικό της Εταιρίας δεν προβλέπει διαδικασίες για την συμμετοχή και την άσκηση του δικαιώματος ψήφου στην Γενική Συνέλευση μέσω αλληλογραφίας ή με ηλεκτρονικά μέσα. II. ΔΙΚΑΙΩΜΑΤΑ ΜΕΙΟΨΗΦΙΑΣ - (α) Με αίτηση μετόχων, που εκπροσωπούν το ένα εικοστό (1/20) του καταβεβλημένου μετοχικού κεφαλαίου, το Διοικητικό Συμβούλιο υποχρεούται να εγγράψει στην ημερήσια διάταξη της Γενικής Συνέλευσης πρόσθετα θέματα, εάν η σχετική αίτηση περιέλθει στο Διοικητικό Συμβούλιο έως την 16-1-2013, ήτοι δεκαπέντε (15) τουλάχιστον ημέρες πριν από τη Γενική Συνέλευση. Τα πρόσθετα θέματα θα δημοσιευθούν με ευθύνη του Διοικητικού Συμβουλίου, κατά το άρθρο 26 του κ.ν.2190/1920, επτά (7) τουλάχιστον ημέρες πριν από τη Γενική Συνέλευση. Η αίτηση για την εγγραφή πρόσθετων θεμάτων στην ημερήσια διάταξη πρέπει να συνοδεύεται από αιτιολόγηση ή από σχέδιο απόφασης προς έγκριση στη Γενική Συνέλευση και η αναθεωρημένη ημερήσια διάταξη θα δημοσιοποιηθεί με τον ίδιο τρόπο, όπως η παρούσα ημερήσια διάταξη, την 18-1-2013, ήτοι δεκατρείς (13) ημέρες πριν από την ημερομηνία της Γενικής Συνέλευσης και ταυτόχρονα θα τεθεί στη διάθεση των μετόχων στην ιστοσελίδα της Εταιρίας, μαζί με την αιτιολόγηση ή το σχέδιο απόφασης που έχει υποβληθεί από τους μετόχους. (β) Με αίτηση μετόχων που εκπροσωπούν το ένα εικοστό (1/20) του καταβεβλημένου μετοχικού κεφαλαίου, το Διοικητικό Συμβούλιο θα θέσει στη διάθεση των μετόχων κατά τα οριζόμενα στο άρθρο 27 παράγραφος 3 του κ.ν. 2190/1920, έως την 25-1-2013, ήτοι, έξι (6) τουλάχιστον ημέρες πριν από την ημερομηνία της Γενικής Συνέλευσης, σχέδια αποφάσεων για θέματα που έχουν περιληφθεί στην αρχική ή την αναθεωρημένη ημερήσια διάταξη, αν η σχετική αίτηση περιέλθει στο Διοικητικό Συμβούλιο έως την 24-1-2013, ήτοι, επτά (7) τουλάχιστον ημέρες πριν από την ημερομηνία της Γενικής Συνέλευσης. (γ) Μετά από αίτηση οποιουδήποτε μετόχου, που θα υποβληθεί στην Εταιρία έως την 25-1-2013, ήτοι πέντε (5) τουλάχιστον πλήρεις ημέρες πριν από τη Γενική Συνέλευση, το Διοικητικό Συμβούλιο υποχρεούται να παρέχει στη Γενική Συνέλευση τις αιτούμενες συγκεκριμένες πληροφορίες για τις υποθέσεις της Εταιρίας, στο μέτρο που αυτές είναι χρήσιμες για την πραγματική εκτίμηση των θεμάτων της ημερήσιας διάταξης. Το Διοικητικό Συμβούλιο μπορεί να απαντήσει ενιαία σε αιτήσεις μετόχων με το ίδιο περιεχόμενο. Υποχρέωση παροχής πληροφοριών δεν υφίσταται όταν οι σχετικές πληροφορίες διατίθενται ήδη στην ιστοσελίδα της Εταιρίας, ιδίως με τη μορφή ερωτήσεων και απαντήσεων. Σε κάθε περίπτωση, το Διοικητικό Συμβούλιο μπορεί να αρνηθεί την παροχή των πληροφοριών για αποχρώντα ουσιώδη λόγο, ο οποίος αναγράφεται στα πρακτικά. (δ) Μετά από αίτηση μετόχων, που εκπροσωπούν το ένα πέμπτο (1/5) του καταβεβλημένου μετοχικού κεφαλαίου η οποία θα υποβληθεί στην Εταιρία έως την 25-1-2013, ήτοι, πέντε (5) τουλάχιστον πλήρεις ημέρες πριν από τη Γενική Συνέλευση, το Διοικητικό Συμβούλιο υποχρεούται να παρέχει στη Γενική Συνέλευση πληροφορίες για την πορεία των εταιρικών υποθέσεων και την περιουσιακή κατάσταση της Εταιρίας. Το Διοικητικό Συμβούλιο μπορεί να αρνηθεί την παροχή των πληροφοριών για αποχρώντα ουσιώδη λόγο, ο οποίος αναγράφεται στα πρακτικά. Αντίστοιχες προθεσμίες για τυχόν άσκηση δικαιωμάτων μειοψηφίας των μετόχων ισχύουν και σε περίπτωση επαναληπτικών γενικών συνελεύσεων. Σε όλες τις ως άνω περιπτώσεις, οι αιτούντες μέτοχοι οφείλουν να αποδεικνύουν τη

μετοχική τους ιδιότητα και τον αριθμό των μετοχών που κατέχουν κατά την άσκηση του σχετικού δικαιώματος. Τέτοια απόδειξη αποτελεί και η προσκόμιση βεβαίωσης από την ανώνυμη εταιρία Ελληνικά Χρηματιστήρια Α.Ε. (Δ/ση Κεντρικού Αποθετηρίου Αξιών) ή η πιστοποίηση της μετοχικής ιδιότητας με απευθείας ηλεκτρονική σύνδεση μεταξύ του ως άνω φορέα και της Εταιρίας. III. ΔΙΑΔΙΚΑΣΙΑ ΓΙΑ ΤΗΝ ΑΣΚΗΣΗ ΔΙΚΑΙΩΜΑΤΟΣ ΨΗΦΟΥ ΜΕΣΩ ΑΝΤΙΠΡΟΣΩΠΟΥ - Σύμφωνα με το Νόμο και το Καταστατικό της Εταιρίας, κάθε μέτοχος μπορεί να μετάσχει στην Γενική Συνέλευση, είτε αυτοπροσώπως είτε δια πληρεξουσίου διορισμένου και δι' απλής επιστολής, εφόσον είναι κύριος μιας τουλάχιστον μετοχής. Ανήλικοι και πρόσωπα υπό δικαστική απαγόρευση ή αντίληψη αντιπροσωπεύονται από τους νόμιμους αντιπροσώπους τους. Κάθε μέτοχος μπορεί να διορίζει μέχρι τρεις (3) αντιπροσώπους. Νομικά πρόσωπα μετέχουν στη Γενική Συνέλευση ορίζοντας ως εκπροσώπους τους έως τρία φυσικά πρόσωπα. Ωστόσο, αν ο μέτοχος κατέχει μετοχές της Εταιρίας, οι οποίες εμφανίζονται σε περισσότερους του ενός λογαριασμούς αξιών, ο περιορισμός αυτός δεν εμποδίζει τον εν λόγω μέτοχο να ορίζει διαφορετικούς αντιπροσώπους για τις μετοχές που εμφανίζονται στον κάθε λογαριασμό αξιών σε σχέση με τη Γενική Συνέλευση. Αντιπρόσωπος που ενεργεί για περισσότερους μετόχους μπορεί να ψηφίζει διαφορετικά για κάθε μέτοχο. Ο αντιπρόσωπος μετόχου υποχρεούται να γνωστοποιεί στην Εταιρία, πριν από την έναρξη της συνεδρίασης της Γενικής Συνέλευσης, κάθε συγκεκριμένο γεγονός, το οποίο μπορεί να είναι χρήσιμο στους μετόχους για την αξιολόγηση του κινδύνου να εξυπηρετήσει ο αντιπρόσωπος άλλα συμφέροντα πλην των συμφερόντων του αντιπροσωπευμένου μετόχου. Κατά την έννοια της παρούσας παραγράφου, μπορεί να προκύπτει σύγκρουση συμφερόντων ιδίως όταν ο αντιπρόσωπος: α) είναι μέτοχος που ασκεί τον έλεγχο της Εταιρίας ή είναι άλλο νομικό πρόσωπο ή οντότητα η οποία ελέγχεται από το μέτοχο αυτόν, β) είναι μέλος του Διοικητικού Συμβουλίου ή της εν γένει διοίκησης της Εταιρίας ή μετόχου που ασκεί τον έλεγχο της Εταιρίας, ή άλλου νομικού προσώπου ή οντότητας που ελέγχεται από μέτοχο ο οποίος ασκεί τον έλεγχο της Εταιρίας, γ) είναι υπάλληλος ή ορκωτός ελεγκτής της Εταιρίας ή μετόχου που ασκεί τον έλεγχο της Εταιρίας ή άλλου νομικού προσώπου ή οντότητας που ελέγχεται από μέτοχο, ο οποίος ασκεί τον έλεγχο της Εταιρίας, δ) είναι σύζυγος ή συγγενής πρώτου βαθμού με ένα από τα φυσικά πρόσωπα που αναφέρονται στις ως άνω περιπτώσεις (α) έως (γ). Ηλεκτρονική γνωστοποίηση των ανωτέρω γεγονότων δεν προβλέπεται από το Καταστατικό της Εταιρίας. Ο διορισμός και η ανάκληση αντιπροσώπου/-ων γίνονται εγγράφως. Τα έγγραφα αντιπροσώπευσης μπορούν να είναι ιδιωτικά, αρκεί να έχουν χρονολογία και να έχουν υπογραφεί από τον εκδότη τους. Τα πληρεξούσια και οποιαδήποτε άλλα έγγραφα νομιμοποίησης αυτών που εκπροσωπούν τους μετόχους πρέπει να κατατεθούν νομίμως συμπληρωμένα και υπογεγραμμένα στα γραφεία της Εταιρίας (οδός Κρέοντος αρ. 25, Αθήνα - υπεύθυνη: κα Κατερίνα Ψηφή) έως την 28-1-2013, ήτοι, τουλάχιστον τρεις (3) ημέρες πριν από τη συνεδρίαση της Γενικής Συνέλευσης. Ηλεκτρονικές κοινοποιήσεις διορισμού και ανάκλησης αντιπροσώπων δεν προβλέπονται από το Καταστατικό της Εταιρίας ούτε επίσης ηλεκτρονική διαδικασία για την άσκηση δικαιώματος ψήφου μέσω αντιπροσώπου. Τα έντυπα για την άσκηση του δικαιώματος ψήφου δι' αντιπροσώπου βρίσκονται αναρτημένα στην ιστοσελίδα της Εταιρίας: www.ideal.gr/ideal. IV. ΛΟΙΠΕΣ ΠΛΗΡΟΦΟΡΙΕΣ - Το πλήρες κείμενο των σχεδίων, αποφάσεων, πληροφοριών και λοιπών εγγράφων που προβλέπονται στο άρθρο 27 παρ. 3, κ.ν. 2190/1920 θα αναρτηθεί σε ηλεκτρονική μορφή στην ιστοσελίδα της Εταιρίας: www.ideal.gr/ideal, μέχρι και την ημέρα της Γενικής Συνέλευσης. Εάν για τεχνικούς λόγους δεν είναι δυνατή η πρόσβαση στα ανωτέρω στοιχεία μέσω διαδικτύου αυτά διατίθενται σε έγχαρτη μορφή στα γραφεία της έδρας της Εταιρίας αλλά και αποστέλλονται ταχυδρομικώς και χωρίς χρέωση σε κάθε μέτοχο που τα ζητάει.

ΑΤΤΙΚΑ BANK Α.Τ.Ε. *

Έκτακτη Γενική Συνέλευση, των μετόχων, **κατόχων κοινών μετοχών** της εδρεύουσας στην Αθήνα (οδός Ομήρου αρ. 23) Ανώνυμης Τραπεζικής Εταιρείας με την επωνυμία «ΑΤΤΙΚΑ BANK ΑΝΩΝΥΜΗ ΤΡΑΠΕΖΙΚΗ ΕΤΑΙΡΕΙΑ» (η «Τράπεζα») σε την **05/02/2013** ημέρα Τρίτη και **ώρα 12:00**, στην Αθήνα, στην αίθουσα Βικέλα του ισογείου του επί της οδού Ακαδημίας 54 κτηρίου της Τράπεζας. ΘΕΜΑΤΑ ΗΜΕΡΗΣΙΑΣ ΔΙΑΤΑΞΗΣ - Αύξηση της ονομαστικής αξίας κάθε κοινής ονομαστικής μετά ψήφου μετοχής της Τράπεζας με ταυτόχρονη συνένωση και μείωση του συνολικού αριθμού των κοινών μετοχών (reverse split). Παροχή σχετικών εξουσιοδοτήσεων στο Διοικητικό Συμβούλιο της Τράπεζας. Μείωση του μετοχικού κεφαλαίου της Τράπεζας με μείωση της ονομαστικής αξίας των κοινών ονομαστικών μετοχών με σκοπό το συμψηφισμό σωρευτικών ζημιών σύμφωνα με το άρθρο 4 του κ.ν. 2190/1920. Αύξηση του μετοχικού κεφαλαίου της Τράπεζας, σύμφωνα με το άρθρο 6 παρ. 6 του Καταστατικού της, ήτοι με καταβολή μετρητών και την έκδοση νέων, κοινών, ονομαστικών μετοχών. Τροποποίηση του άρθρου 5 (περί μετοχικού κεφαλαίου) του Καταστατικού της Τράπεζας. Πρόβλεψη δικαιώματος προτίμησης υπέρ των παλαιών μετόχων-κατόχων κοινών μετοχών κατά την αύξηση του μετοχικού κεφαλαίου, ως προς τις μετοχές που θα εκδοθούν, σύμφωνα με τις διατάξεις άρθρου 6, παρ. 6 του Καταστατικού της Τράπεζας. Καθορισμός της τιμής διάθεσης των νέων μετοχών, της προθεσμίας άσκησης του δικαιώματος προτίμησης. Δικαίωμα απόληψης μερίσματος των μετοχών που θα προέλθουν από την αύξηση του μετοχικού κεφαλαίου. Εισαγωγή των νέων μετοχών που θα εκδοθούν συνεπεία της αύξησης του μετοχικού κεφαλαίου προς διαπραγμάτευση στο Χρηματιστήριο Αθηνών. Έκδοση ομολογιακού δανείου με ομολογίες μετατρέψιμες σε κοινές ονομαστικές μετοχές της Τράπεζας (το «ΜΟΔ» ή το «Μετατρέψιμο Ομολογιακό Δάνειο»), σύμφωνα με το άρθρο 3α του Κ.Ν. 2190/1920 και το άρθρο 8 του Ν. 3156/2003, μέχρι του ποσού των ευρώ 200 εκατ., υποχρεωτικώς μετατρέψιμου μετά την πάροδο πενταετίας και με κατάργηση του δικαιώματος προτίμησης όλων των παλαιών μετόχων υπέρ των μετόχων (υφιστάμενων ή /και νέων) της Τράπεζας που θα έχουν προηγουμένως συμμετάσχει με μετρητά στην ανωτέρω, και δη στο θέμα 3 της παρούσας πρόσκλησης, προβλεπόμενη αύξηση του μετοχικού κεφαλαίου της Τράπεζας. Προσδιορισμός: α) του αριθμού των μετατρέψιμων ομολογιών, β) της ονομαστικής τιμής τους, γ) του εύρους του λόγου μετατροπής των ομολογιών σε μετοχές, δ) της τιμής διάθεσης των ομολογιών, ε) λοιπών όρων του ομολογιακού δανείου. Παροχή εξουσιοδότησης στο Διοικητικό Συμβούλιο της Τράπεζας, για τη ρύθμιση όλων των θεμάτων που αφορούν στην κατάρτιση Ενημερωτικού Δελτίου, στην χορήγηση αδειών και εγκρίσεων από την Τράπεζα της Ελλάδος, την Επιτροπή Κεφαλαιαγοράς, το Χρηματιστήριο Αθηνών και τις λοιπές εποπτικές και ρυθμιστικές αρχές. Επιπλέον, παροχή εξουσιοδότησης στο Διοικητικό Συμβούλιο της Τράπεζας για τη ρύθμιση κάθε θέματος συναφούς με τους λοιπούς όρους της αύξησης μετοχικού κεφαλαίου και την έκδοση του ανωτέρω, και δη στο θέμα 6 της παρούσας πρόσκλησης, προβλεπόμενου ΜΟΔ. Επικύρωση της εκλογής νέων μελών του Διοικητικού Συμβουλίου σε αντικατάσταση παραιτηθέντων σύμφωνα με το άρθρο 18, παρ. 7 του Κ.Ν. 2190/20. Επικύρωση ορισμού προσωρινού μέλους της Επιτροπής Ελέγχου. Ορισμός νέου μέλους της Επιτροπής Ελέγχου και ανασύνθεση αυτής. Διάφορα Θέματα - Ανακοινώσεις Σε περίπτωση μη επίτευξης της απαιτούμενης εκ του νόμου απαρτίας για το σύνολο ή ορισμένα θέματα της ημερησίας διάταξης, οι κ.κ. μέτοχοι κάτοχοι κοινών μετοχών καλούνται σε: Α' Επαναληπτική Έκτακτη Γενική Συνέλευση την 18/02/2013, ημέρα Δευτέρα και ώρα 12:00, στην Αθήνα, στην αίθουσα Βικέλα του ισογείου του επί της οδού Ακαδημίας 54 κτηρίου της Τράπεζας. Β' Επαναληπτική Έκτακτη Γενική Συνέλευση την 01/03/2013, ημέρα Παρασκευή και ώρα 12:00, στην Αθήνα, στην αίθουσα Βικέλα του επί της οδού Ακαδημίας 54 κτηρίου της Τράπεζας. Σύμφωνα με τα άρθρα 26 παρ. 2β και 28α του Κ.Ν. 2190/1920, ως τροποποιήθηκαν και

προστέθηκαν, αντιστοίχως, με τα άρθρα 3 και 5 του Ν. 3884/2010 και ισχύουν, η Τράπεζα ενημερώνει τους μετόχους για τα ακόλουθα: ΔΙΚΑΙΩΜΑ ΣΥΜΜΕΤΟΧΗΣ ΣΤΗ ΓΕΝΙΚΗ ΣΥΝΕΛΕΥΣΗ - Στη Γενική Συνέλευση δικαιούται να συμμετέχει όποιος εμφανίζεται ως μέτοχος (κάτοχος κοινών ονομαστικών μετοχών της Τράπεζας) στα αρχεία του Συστήματος Άυλων Τίτλων που διαχειρίζεται η "Ελληνικά Χρηματιστήρια Α.Ε." (η «Ε.Χ.Α.Ε.», πρώην Κεντρικό Αποθετήριο Αξιών), στο οποίο τηρούνται οι κινητές αξίες της Τράπεζας κατά τα κατώτερω αναφερόμενα. Κάθε κοινή μετοχή παρέχει δικαίωμα μίας ψήφου. Οι προνομιούχες μετοχές του Ν. 3723/2008 της Τράπεζας παρέχουν στον εκπρόσωπο του κατόχου τους (Ελληνικό Δημόσιο) δικαίωμα παράστασης στη Συνέλευση κατά τις προβλέψεις του άρθρου 1 του Ν. 3723/2008. Για την απόδειξη της μετοχικής ιδιότητας κάθε μέτοχος πρέπει να προσκομίσει στην Τράπεζα σχετική έγγραφη βεβαίωση της Ε.Χ.Α.Ε. το αργότερο την τρίτη ημέρα πριν από τη συνεδρίαση της Γενικής Συνέλευσης. Όσοι από τους μετόχους κατόχους κοινών μετοχών είναι νομικά πρόσωπα πρέπει μέσα στην ίδια προθεσμία να καταθέσουν σύμφωνα με το νόμο και τα νομιμοποιητικά τους έγγραφα, εκτός αν αυτά έχουν ήδη κατατεθεί στην Τράπεζα, οπότε αρκεί να μνημονευθεί στο έγγραφο αντιπροσώπευσης πού έχουν παραδοθεί αυτά. Εναλλακτικά, η απόδειξη της μετοχικής ιδιότητας μπορεί να γίνει με απευθείας ηλεκτρονική σύνδεση της Τράπεζας με τα αρχεία του ως άνω Συστήματος Άυλων Τίτλων. Συγκεκριμένα, η ιδιότητα του μετόχου πρέπει να υφίσταται κατά την 31/01/2013 (Ημερομηνία Καταγραφής), ήτοι κατά την έναρξη της πέμπτης (5ης) ημέρας πριν από την ημέρα συνεδρίασης της Έκτακτης Γενικής Συνέλευσης της 05/02/2013 και η σχετική έγγραφη βεβαίωση (ή η ηλεκτρονική πιστοποίηση) σχετικά με τη μετοχική ιδιότητα πρέπει να περιέλθει στην Τράπεζα το αργότερο την 02/02/2013, ήτοι την τρίτη (3η) ημέρα πριν από τη συνεδρίαση της Έκτακτης Γενικής Συνέλευσης. Έναντι της Τράπεζας θεωρείται ότι έχει δικαίωμα συμμετοχής και ψήφου στην Έκτακτη Γενική Συνέλευση μόνον όποιος φέρει την ιδιότητα του μετόχου κατά την ανωτέρω Ημερομηνία Καταγραφής. Σε περίπτωση μη συμμόρφωσης προς τις διατάξεις του άρθρου 28α του Κ.Ν. 2190/1920, ο εν λόγω μέτοχος μετέχει στη Γενική Συνέλευση μόνο μετά από άδεια της. Για την Α' Έκτακτη Επαναληπτική Γενική Συνέλευση, η ιδιότητα του μετόχου πρέπει να υφίσταται κατά την έναρξη της 14/02/2013, ήτοι της τέταρτης ημέρας πριν από την ημερομηνία συνεδρίασης της Επαναληπτικής Γενικής Συνέλευσης (ημερομηνία καταγραφής Επαναληπτικής Γενικής Συνέλευσης), η δε σχετική έγγραφη βεβαίωση ή ηλεκτρονική πιστοποίηση σχετικά με τη μετοχική ιδιότητα πρέπει να περιέλθει στην Εταιρεία το αργότερο την 15/02/2013, ήτοι την τρίτη ημέρα πριν από τη συνεδρίαση της Α' Επαναληπτικής Γενικής Συνέλευσης. Για την Β' Έκτακτη Επαναληπτική Γενική Συνέλευση, η ιδιότητα του μετόχου πρέπει να υφίσταται κατά την έναρξη της 25/02/2013, ήτοι της τέταρτης ημέρας πριν από την ημερομηνία συνεδρίασης της Επαναληπτικής Γενικής Συνέλευσης (ημερομηνία καταγραφής Επαναληπτικής Γενικής Συνέλευσης), η δε σχετική έγγραφη βεβαίωση ή ηλεκτρονική πιστοποίηση σχετικά με τη μετοχική ιδιότητα πρέπει να περιέλθει στην Εταιρεία το αργότερο την 26/02/2013, ήτοι την τρίτη ημέρα πριν από τη συνεδρίαση της Β' Επαναληπτικής Γενικής Συνέλευσης. Η άσκηση των εν λόγω δικαιωμάτων δεν προϋποθέτει τη δέσμευση των μετοχών του δικαιούχου ούτε την τήρηση άλλης ανάλογης διαδικασίας, η οποία περιορίζει τη δυνατότητα πώλησης και μεταβίβασης αυτών κατά το χρονικό διάστημα που μεσολάβη ανάμεσα στην Ημερομηνία Καταγραφής και στη Γενική Συνέλευση. ΔΙΑΔΙΚΑΣΙΑ ΓΙΑ ΤΗΝ ΑΣΚΗΣΗ ΔΙΚΑΙΩΜΑΤΟΣ ΨΗΦΟΥ ΜΕΣΩ ΑΝΤΙΠΡΟΣΩΠΟΥ - Ο μέτοχος συμμετέχει στη Γενική Συνέλευση και ψηφίζει είτε αυτοπροσώπως είτε μέσω αντιπροσώπων. Κάθε μέτοχος μπορεί να διορίζει μέχρι τρεις (3) αντιπροσώπους. Νομικά πρόσωπα μετέχουν στη Γενική Συνέλευση ορίζοντας ως εκπροσώπους τους μέχρι τρία (3) φυσικά πρόσωπα. Ωστόσο, αν ο μέτοχος κατέχει μετοχές της Τράπεζας, οι οποίες εμφανίζονται σε περισσότερους του ενός λογαριασμούς αξιών, ο περιορισμός

αυτός δεν εμποδίζει τον μέτοχο να ορίζει διαφορετικούς αντιπροσώπους για τις μετοχές που εμφανίζονται στον κάθε λογαριασμό αξιών σε σχέση με τη Γενική Συνέλευση. Αντιπρόσωπος που ενεργεί για περισσότερους μετόχους μπορεί να ψηφίζει διαφορετικά για κάθε μέτοχο. Ο αντιπρόσωπος μετόχου, υποχρεούται να γνωστοποιεί στην Τράπεζα, πριν από την έναρξη της συνεδρίασης της Γενικής Συνέλευσης, κάθε συγκεκριμένο γεγονός το οποίο μπορεί να είναι χρήσιμο στους μετόχους για την αξιολόγηση του κινδύνου να εξυπηρετήσει ο αντιπρόσωπος άλλα συμφέροντα πλην των συμφερόντων του μετόχου. Κατά την έννοια της παρούσας παραγράφου, μπορεί να προκύπτει σύγκρουση συμφερόντων ιδίως όταν ο αντιπρόσωπος: α) Είναι μέτοχος που ασκεί τον έλεγχο της Τράπεζας ή είναι άλλο νομικό πρόσωπο ή οντότητα η οποία ελέγχεται από το μέτοχο αυτόν, β) Είναι μέλος του διοικητικού συμβουλίου ή της εν γένει διοίκησης της Τράπεζας ή μετόχου που ασκεί τον έλεγχο της Τράπεζας, ή άλλο νομικό πρόσωπο ή οντότητα που ελέγχεται από μέτοχο, ή άλλο νομικό πρόσωπο ή οντότητα που ελέγχεται από μέτοχο, ο οποίος ασκεί τον έλεγχο της Τράπεζας, γ) Είναι υπάλληλος ή ορκωτός ελεγκτής της Τράπεζας ή μετόχου που ασκεί τον έλεγχο της Τράπεζας, ή άλλο νομικού προσώπου ή οντότητας που ελέγχεται από μέτοχο, ο οποίος ασκεί τον έλεγχο της Τράπεζας, δ) Είναι σύζυγος ή συγγενής πρώτου βαθμού με ένα από τα φυσικά πρόσωπα που αναφέρονται στις περιπτώσεις (α) έως (γ). Ο διορισμός και η ανάκληση αντιπροσώπου του μετόχου γίνεται εγγράφως και κοινοποιείται στην Τράπεζα εγγράφως, τουλάχιστον τρεις (3) ημέρες πριν από την ημερομηνία συνεδρίασης της Γενικής Συνέλευσης. Η Τράπεζα θα καταστήσει διαθέσιμο στην ιστοσελίδα της (www.atticabank.gr) το έντυπο που μπορεί να χρησιμοποιηθεί για το διορισμό αντιπροσώπου. Το έντυπο αυτό κατατίθεται συμπληρωμένο και υπογεγραμμένο από τον μέτοχο στην Διεύθυνση Θεματοφυλακής και Υποστήριξης Χρηματοοικονομικών Δραστηριοτήτων, Τμήμα Μετοχολογίου & Εταιρικών Ανακοινώσεων της Τράπεζας (Ομήρου 23, 2ος όροφος, Αθήνα) ή αποστέλλεται στα fax 210 3669428, 210 3669426 τρεις (3) τουλάχιστον ημέρες πριν από την ημερομηνία της Έκτακτης Γενικής Συνέλευσης ή τυχόν επαναληπτικής αυτής. Ο δικαιούχος καλείται να μεριμνά για την επιβεβαίωση της επιτυχούς αποστολής του εντύπου διορισμού αντιπροσώπου και της παραλαβής του από την Εταιρεία, καλώντας στο τηλέφωνο 210 3669261 τις εργάσιμες ημέρες και ώρες. Το Καταστατικό της Τράπεζας δεν προβλέπει τη δυνατότητα συμμετοχής στη Γενική Συνέλευση με ηλεκτρονικά μέσα χωρίς τη φυσική παρουσία των μετόχων στον τόπο διεξαγωγής της, ούτε τη δυνατότητα εξ αποστάσεως συμμετοχής των μετόχων στην ψηφοφορία. ΔΙΚΑΙΩΜΑΤΑ ΜΕΙΟΨΗΦΙΑΣ ΤΩΝ ΜΕΤΟΧΩΝ - (α) Με αίτηση μετόχων που εκπροσωπούν το ένα εικοστό (1/20) του καταβεβλημένου μετοχικού κεφαλαίου, το Διοικητικό Συμβούλιο της Τράπεζας υποχρεούται να εγγράψει στην ημερήσια διάταξη της Έκτακτης Γενικής Συνέλευσης πρόσθετα θέματα, εάν η σχετική αίτηση περιέλθει στο Διοικητικό Συμβούλιο μέχρι την 21/01/2013, δηλαδή δεκαπέντε (15) τουλάχιστον ημέρες πριν από την Έκτακτη Γενική Συνέλευση. Η αίτηση για την εγγραφή πρόσθετων θεμάτων στην ημερήσια διάταξη συνοδεύεται από αιτιολόγηση ή από σχέδιο απόφασης προς έγκριση από την Έκτακτη Γενική Συνέλευση και η αναθεωρημένη ημερήσια διάταξη δημοσιοποιείται με τον ίδιο τρόπο όπως η προηγούμενη ημερήσια διάταξη, έως τις 23/01/2013 δηλαδή δεκατρείς (13) ημέρες πριν από την ημερομηνία της Γενικής Συνέλευσης και ταυτόχρονα τίθεται στη διάθεση των μετόχων στην ιστοσελίδα της Τράπεζας, μαζί με την αιτιολόγηση ή το σχέδιο απόφασης που έχει υποβληθεί από τους μετόχους κατά τα προβλεπόμενα στο άρθρο 27 παρ. 3 του Κ.Ν. 2190/1920. (β) Με αίτηση μετόχων που εκπροσωπούν το ένα εικοστό (1/20) του καταβεβλημένου μετοχικού κεφαλαίου, το Διοικητικό Συμβούλιο θέτει στη διάθεση των μετόχων κατά τα οριζόμενα στο άρθρο 27 παρ. 3 του Κ.Ν. 2190/1920, το αργότερο μέχρι τις 30/01/2013, ήτοι έξι (6) τουλάχιστον ημέρες πριν από την ημερομηνία της Έκτακτης Γενικής Συνέλευσης, σχέδια αποφάσεων για θέματα που έχουν περιληφθεί στην

αρχική ή την αναθεωρημένη ημερήσια διάταξη, αν η σχετική αίτηση περιέλθει στο Διοικητικό Συμβούλιο μέχρι την 29/01/2013, δηλαδή επτά (7) τουλάχιστον ημέρες πριν από την ημερομηνία της Έκτακτης Γενικής Συνέλευσης. (γ) Μετά από αίτηση οποιουδήποτε μετόχου που υποβάλλεται στην Εταιρεία μέχρι την 30/01/2013, δηλαδή πέντε (5) τουλάχιστον πλήρεις ημέρες πριν από την Έκτακτη Γενική Συνέλευση, το Διοικητικό Συμβούλιο υποχρεούται να παρέχει στη Γενική Συνέλευση τις αιτούμενες συγκεκριμένες πληροφορίες για τις υποθέσεις της Τράπεζας, στο μέτρο που αυτές είναι χρήσιμες για την πραγματική εκτίμηση των θεμάτων της ημερήσιας διάταξης. Το Διοικητικό Συμβούλιο μπορεί να αρνηθεί την παροχή των πληροφοριών για αποχρώντα ουσιώδη λόγο, ο οποίος αναγράφεται στα πρακτικά. Το Διοικητικό Συμβούλιο μπορεί να απαντήσει ενιαία σε αιτήσεις μετόχων με το ίδιο περιεχόμενο. Υποχρέωση παροχής πληροφοριών δεν υφίσταται όταν οι σχετικές πληροφορίες διατίθενται ήδη στην ιστοσελίδα της Τράπεζας, ιδίως με τη μορφή ερωτήσεων και απαντήσεων. (δ) Μετά από αίτηση μετόχων που εκπροσωπούν το ένα πέμπτο (1/5) του καταβεβλημένου μετοχικού κεφαλαίου η οποία υποβάλλεται στην Τράπεζα μέχρι τις 30/01/2013 ήτοι πέντε (5) τουλάχιστον πλήρεις ημέρες πριν από την Έκτακτη Γενική Συνέλευση, το Διοικητικό Συμβούλιο υποχρεούται να παρέχει στη Γενική Συνέλευση πληροφορίες για την πορεία των εταιρικών υποθέσεων και την περιουσιακή κατάσταση της Τράπεζας. Το Διοικητικό Συμβούλιο μπορεί να αρνηθεί την παροχή των πληροφοριών για αποχρώντα ουσιώδη λόγο, ο οποίος αναγράφεται στα πρακτικά. Σε όλες τις ανωτέρω αναφερόμενες περιπτώσεις οι αιτούντες μέτοχοι οφείλουν να αποδεικνύουν τη μετοχική τους ιδιότητα και τον αριθμό των μετοχών που κατέχουν κατά την άσκηση του σχετικού δικαιώματος. Τέτοια απόδειξη αποτελεί και η προσκόμιση βεβαίωσης από την Ε.Χ.Α.Ε. ή η πιστοποίηση της μετοχικής ιδιότητας με απευθείας ηλεκτρονική σύνδεση του αρχείου της Ε.Χ.Α.Ε. και της Τράπεζας. ΔΙΑΘΕΣΙΜΑ ΕΓΓΡΑΦΑ ΚΑΙ ΠΛΗΡΟΦΟΡΙΕΣ - Οι πληροφορίες του άρθρου 27 παρ. 3 του Κ.Ν.2190/1920 συμπεριλαμβανομένης της πρόσκλησης για σύγκληση της Έκτακτης Γενικής Συνέλευσης, του εντύπου διορισμού αντιπροσώπου και των σχεδίων αποφάσεων για τα θέματα της ημερήσιας διάταξης, θα διατίθενται σε ηλεκτρονική μορφή στην ιστοσελίδα της Τράπεζας www.atticabank.gr. Το πλήρες κείμενο των σχεδίων αποφάσεων και τυχόν εγγράφων που προβλέπονται στο άρθρο 27 παρ. 3 περιπτώσεις γ' και δ' του Κ.Ν. 2190/1920 θα διατίθεται σε έγχαρτη μορφή στην Διεύθυνση Θεματοφυλακής και Υποστήριξης Χρηματοοικονομικών Δραστηριοτήτων, Τμήμα Μετοχολογίου & Εταιρικών Ανακοινώσεων της Τράπεζας (Ομήρου 23, 2ος όροφος, Αθήνα).

Ομολογιακά Δάνεια Επιχειρήσεων

Πλήθος Εισηγμένων Ομολογίων	Ονομαστική αξία	Τιμή έκδοσης	Σημερινό επιτόκιο	Ημερ. λήξης	Διάρκεια (έτη)	Σημείωση	Προσ/μένο Κοινό	Τοκ/ρίδιο Προτιμησιακό	Μον. Διαπρα.	Ομολογιακά Δάνεια Επιχειρήσεων	Κατωτ Τιμή	Ανωτ Τιμή	Τιμή κλεισ.	Προηγ. Κλείσιμο-ημέ/νια	Όγκος	Αξία Συναλλαγών	Τιμή	Τελευταία εντολή Αγορ./ Πώλ.	Ημερομηνία	Ελαχ έτους	Μεγ έτους
39.711.653	1,00	1,00	6,00	30/6/2016	5	4786	4	---	1	ΤΡ. ΚΥΠΡΟΥ ΔΗΜΟΣΙΑ ΕΤΑΙΡΙΑ ΛΤΔ (Μετατρέψιμο σε ΚΟ)	---	---	---	---	---	---	10,1000	A	11/1/2013	100,0000	100,0000
428.521.983	1,00	1,00	6,50	30/6/2016	5	4785	4	---	1	ΤΡ. ΚΥΠΡΟΥ ΔΗΜΟΣΙΑ ΕΤΑΙΡΙΑ ΛΤΔ (Μετατρέψιμο σε ΚΟ)	26,5000	27,5000	27,5000	27,0000	10/1/2013	67,000	17,854,00	A	11/1/2013	26,0434	28,0100
52.757.814	4,77	4,77	5,00	19/3/2015	5	---	12	---	1	MARFIN INVESTMENT GROUP A.E. (Μετατρ. σε ΚΟ μτχ)	10,0000	10,0000	10,0000	10,0000	20/12/2012	2,065	214,00	A	11/1/2013	10,0000	10,0000
73.088.145	1,00	1,00	5,50	30/6/2014	5	4574	8	---	1	ΤΡ. ΚΥΠΡΟΥ ΔΗΜΟΣΙΑ ΕΤΑΙΡΙΑ ΛΤΔ (Μετατρέψιμο σε ΚΟ)	---	---	---	20,0000	30/11/2012	---	---	A	11/1/2013	20,0000	20,0000
1.915.684	12,49	9,77	5,80	12/7/2015	8	---	11	---	1	ΝΗΡΕΥΣ ΙΧΘΥΟΚΑΛΛΙΕΡΓΕΙΕΣ Α.Ε. (Μετατρ. σε ΚΟ μτχ)	---	---	---	100,9200	26/9/2012	---	---	A	10/10/2012	100,9200	100,9200
27.283.632	1,00	1,00	7,50	30/6/2018	10	---	10	---	1	ΤΡ. ΚΥΠΡΟΥ ΔΗΜΟΣΙΑ ΕΤΑΙΡΙΑ ΛΤΔ (Μετατρέψιμο σε ΚΟ)	---	---	---	33,0000	13/12/2012	---	---	A	11/1/2013	33,0000	33,0000
65.439.624	1,00	1,00	7,00	30/6/2016	5	4799	7	---	1	CYPRUS POPULAR BANK PUBLIC CO LTD (Μετατρ. σε ΚΟ)	---	---	---	50,0000	8/2/2012	---	---	Π	26/11/2012	50,0000	50,0000

4799 - Το χρεόγραφο είναι αορίστου διάρκειας.

4574 - Το χρεόγραφο είναι αορίστου διάρκειας.

4785 - Το χρεόγραφο είναι αορίστου διάρκειας.

4786 - Το χρεόγραφο είναι αορίστου διάρκειας. Η ονομαστική αξία, η τιμή έκδοσής του και οι τιμές διαπραγμάτευσης είναι εκφρασμένες σε Δολάρια ΗΠΑ, ενώ η Αξία Συναλλαγών του είναι εκφρασμένη σε Ευρώ.

Σημειώσεις Εταιρικών Ομολόγων

Ο Όγκος Συναλλαγών υπολογίζεται ως (Τεμάχια) * (Ονομαστική Τιμή). Η Αξία Συναλλαγών υπολογίζεται ως (Τεμάχια) * (Ονομαστική Τιμή) * (Τιμή %) + (Δεδουλευμένοι Τόκοι).

Οι τιμές συναλλαγών των ομολόγων υπολογίζονται ως ποσοστό επί τοις εκατό (%) της ονομαστικής τους τιμής.

Όλα τα ομόλογα έχουν Ονομαστική Αξία εκπεφρασμένη σε Ευρώ (εκτός εάν σημειώνεται διαφορετικά).

* Προσ/μένο = Προσαρτημένο

Ομόλογα Ελληνικού Δημοσίου

Πλήθος Εισηγμ. Ομολογιών	Ονομ. αξία	Σημερινό επιτόκιο	Υπολογισμός Δεδουλευμένων	Ημερ/νία Λήξης [1]	Διάρκεια (έτη)	Σημείωση	Ημερομηνία Πληρ.	Αξία τρέχοντος	Μον. Διαπρ.	Ομόλογα Ελληνικού Δημοσίου	Κατωτ Τιμή	Ανωτ Τιμή	Τιμή κλεισ.	Προηγ. Κλείσιμο-ημ/νία	Όγκος	Αξία Συναλλαγών	Τελευταία εντολή Τιμή	Αγορ./ Πάωλ. Ημερομηνία
2.658.781.973	1,00	2,00	Πργμ/Πργμ	24/2/2023	11	---	24/02	2,00	1	ΟΕΔ-ΣΤΘ-240223-11X-2,000-1,00	---	---	---	---	---	---	---	---
2.658.781.973	1,00	2,00	Πργμ/Πργμ	24/2/2024	12	---	24/02	2,00	1	ΟΕΔ-ΣΤΘ-240224-12X-2,000-1,00	---	---	---	---	---	---	---	---
2.658.781.973	1,00	2,00	Πργμ/Πργμ	24/2/2025	13	---	24/02	2,00	1	ΟΕΔ-ΣΤΘ-240225-13X-2,000-1,00	---	---	---	---	---	---	---	---
2.658.781.973	1,00	2,00	Πργμ/Πργμ	24/2/2026	14	---	24/02	2,00	1	ΟΕΔ-ΣΤΘ-240226-14X-2,000-1,00	---	---	---	---	---	---	---	---
2.658.781.973	1,00	2,00	Πργμ/Πργμ	24/2/2027	15	---	24/02	2,00	1	ΟΕΔ-ΣΤΘ-240227-15X-2,000-1,00	---	---	---	---	---	---	---	---
2.836.034.104	1,00	2,00	Πργμ/Πργμ	24/2/2028	16	---	24/02	2,00	1	ΟΕΔ-ΣΤΘ-240228-16X-2,000-1,00	---	---	---	---	---	---	---	---
2.836.034.104	1,00	2,00	Πργμ/Πργμ	24/2/2029	17	---	24/02	2,00	1	ΟΕΔ-ΣΤΘ-240229-17X-2,000-1,00	---	---	---	---	---	---	---	---
2.836.034.104	1,00	2,00	Πργμ/Πργμ	24/2/2030	18	---	24/02	2,00	1	ΟΕΔ-ΣΤΘ-240230-18X-2,000-1,00	---	---	---	---	---	---	---	---
2.836.034.104	1,00	2,00	Πργμ/Πργμ	24/2/2031	19	---	24/02	2,00	1	ΟΕΔ-ΣΤΘ-240231-19X-2,000-1,00	---	---	---	---	---	---	---	---
2.836.034.104	1,00	2,00	Πργμ/Πργμ	24/2/2032	20	---	24/02	2,00	1	ΟΕΔ-ΣΤΘ-240232-20X-2,000-1,00	---	---	---	---	---	---	---	---
2.836.034.104	1,00	2,00	Πργμ/Πργμ	24/2/2033	21	---	24/02	2,00	1	ΟΕΔ-ΣΤΘ-240233-21X-2,000-1,00	---	---	---	---	---	---	---	---
2.836.034.104	1,00	2,00	Πργμ/Πργμ	24/2/2034	22	---	24/02	2,00	1	ΟΕΔ-ΣΤΘ-240234-22X-2,000-1,00	---	---	---	---	---	---	---	---
2.836.034.104	1,00	2,00	Πργμ/Πργμ	24/2/2035	23	---	24/02	2,00	1	ΟΕΔ-ΣΤΘ-240235-23X-2,000-1,00	---	---	---	---	---	---	---	---
2.836.034.104	1,00	2,00	Πργμ/Πργμ	24/2/2036	24	---	24/02	2,00	1	ΟΕΔ-ΣΤΘ-240236-24X-2,000-1,00	---	---	---	---	---	---	---	---
2.836.034.104	1,00	2,00	Πργμ/Πργμ	24/2/2037	25	---	24/02	2,00	1	ΟΕΔ-ΣΤΘ-240237-25X-2,000-1,00	---	---	---	---	---	---	---	---
2.836.034.104	1,00	2,00	Πργμ/Πργμ	24/2/2038	26	---	24/02	2,00	1	ΟΕΔ-ΣΤΘ-240238-26X-2,000-1,00	---	---	---	---	---	---	---	---
2.836.034.104	1,00	2,00	Πργμ/Πργμ	24/2/2039	27	---	24/02	2,00	1	ΟΕΔ-ΣΤΘ-240239-27X-2,000-1,00	---	---	---	---	---	---	---	---
2.836.034.104	1,00	2,00	Πργμ/Πργμ	24/2/2040	28	---	24/02	2,00	1	ΟΕΔ-ΣΤΘ-240240-28X-2,000-1,00	---	---	---	---	---	---	---	---
2.836.034.104	1,00	2,00	Πργμ/Πργμ	24/2/2041	29	---	24/02	2,00	1	ΟΕΔ-ΣΤΘ-240241-29X-2,000-1,00	---	---	---	---	---	---	---	---
2.836.034.104	1,00	2,00	Πργμ/Πργμ	24/2/2042	30	---	24/02	2,00	1	ΟΕΔ-ΣΤΘ-240242-30X-2,000-1,00	---	---	---	---	---	---	---	---
1.500.000	1.000,00	1,28	FLR Πργμ/360	10/8/2014	5	---	10/02 - 10/08	---	1	ΟΕΔ-ΚΥΜ-100814-05X-1,762-1000,00	---	---	---	---	---	---	---	---
5.187.186	1.000,00	1,65	FLR Πργμ/360	21/5/2014	5	---	21/11 - 21/05	---	1	ΟΕΔ-ΚΥΜ-210514-05X-2,734-1000,00	---	---	---	---	---	---	---	---
78.300	1.000,00	1,57	FLR Πργμ/360	23/7/2014	5	---	23/01 - 23/07	---	1	ΟΕΔ-ΚΥΜ-230714-05X-2,018-1000,00	---	---	---	---	---	---	---	---

Σημειώσεις Ομολόγων ΕΛΛ. Δημοσίου

Ο Όγκος Συναλλαγών υπολογίζεται ως (Τεμάχια) * (Ονομαστική Τιμή). Η Αξία Συναλλαγών υπολογίζεται ως (Τεμάχια) * (Ονομαστική Τιμή) * (Τιμή %) + (Δεδουλευμένοι Τόκοι)

Η Αξία του τρέχοντος τοκομεριδίου για τις εκδόσεις Ονομαστικής Αξίας 0,01 ευρώ, αναφέρεται σε Ονομαστική Αξία 100 ευρώ.

FLR (= Floating Interest Rate) Ομόλογο Μεταβλητού Επιτοκίου.

[1] - Η Ημερομηνία Λήξης της τοκοφόρου περιόδου και η Ημερομηνία Πληρωμής του τοκομεριδίου.

Ημερήσιο Δελτίο Τιμών

Έτος: 134 Αύξων Αριθμός Συνεδρίασης: 8

Ενότητα 5: Ομόλογα Ελληνικού Δημοσίου Διαπραγματεύσιμα με τη Μέθοδο Εκφώνησης - Αντιφώνησης

Παρασκευή, 11 Ιανουαρίου, 2013

Ομόλογα σε Κυκλοφορία	Νόμισμα / Ελάχιστη διαπραγ.	Ημερομηνία Πληρ.	Αξία τρέχοντος τοκομεριδίου	Σημείωση	Προσ/μένο* Τοκ/ρίδιο	Μονάδα διαπραγ/σης	Ημερ/νία Έκδοσης	Διάρκεια (έτη)	Σημερινό επιτόκιο	Υ.Δ.Τ σε	Ομόλογα	Τελευταία τιμή προηγ.	Τελευτ. Τιμή	Εκφ. τοις μετρητοίς (€) Αγорг. / Πώλ Ημερομηνία	Συναλλαγές σε τμχ	Ελάχιστο ζώης	Μέγιστο ζώης			
Ομολογιακά Δάνεια Διεθνών Οργανισμών																				
1.000.000	EUR / 1000	21/07	---	---	7	1	21/7/2006	10	5,0	FLR	360	ΟΜΟΛΟΓΟ ΕΥΡΩΠΑΪΚΗΣ ΤΡΑΠΕΖΑΣ ΕΠΕΝΔΥΣΕΩΝ	97,50	16/4/2007	---	---	---	---		
Νομικών Προσώπων και Εταιρειών σε Συνάλλαγμα και Ευρο																				
0	GBP / 10	01/12	0,25	---	56	1	1/12/1928	100	2,5		360	Ε.Κ.Τ.Ε.	---	---	---	---	---	---		
103.746	GBP / 10	01/12	0,25	---	54	1	1/12/1930	98	2,5		360	Ε.Κ.Τ.Ε. σειρά	2,27	5/2/1996	2,27	Π	5/2/1996	---	2,27	2,27

Σημειώσεις Ομολόγων Ελλ. Δημοσίου

Υ.Δ.Τ: Υπολογισμός Δεδουλευμένων Τόκων.

FLR (= Floating Interest Rate) Ομόλογο Μεταβλητού Επιτοκίου.

Η ελάχιστη διαπραγματεύσιμη Ονομαστική Αξία για όλους τους Άυλους Τίτλους του Δημοσίου είναι τα 100 Ευρώ.

* Προσ/μένο = Προσαρτημένο

Χρηματιστήριο Αθηνών Α.Ε.

Διεύθυνση Λειτουργίας Αγοράς - Τμήμα Υπηρεσιών Πληροφόρησης

Ομόλογα Κρατικών Τραπεζών (ετήσιας διάρκειας)

Πλήθος Εισηγμ. Ομολογίων	Ονομαστική αξία	Αρχικό Επιτόκιο	Τρέχον Επιτόκιο	Ετήσιος Τόκος	Ημερομηνία Έκδοσης	Σημείωση	Ομόλογα Κρατικών Τραπεζών	Μον. Διαπρ.	Ετήσιες Ανανεώσεις	Τελευτ. Τιμή	Εκφ. τοις μετρητοίς (€) Αγορ. / Πώλ.	Όγκος
342.560	125,41	2,35	2,35	0,00	31/1/2005	---	ΟΜΟΛΟΓΟ ΕΤΒΑ	1	8	100,00	A	---
16.015	1.211,71	3,65	3,65	0,00	30/11/2006	---	ΟΜΟΛΟΓΟ ΕΤΒΑ	1	7	---	---	---
7.934	1.085,69	4,35	2,47	27,32	31/1/2008	---	ΟΜΟΛΟΓΟ ΕΤΒΑ	1	5	---	---	---
582.762	1.130,30	4,40	2,47	28,44	31/1/2008	---	ΟΜΟΛΟΓΟ ΕΤΒΑ	1	5	---	---	---
253.488	1.123,08	4,20	2,47	28,18	29/2/2008	---	ΟΜΟΛΟΓΟ ΕΤΒΑ	1	5	---	---	---
4.837	1.125,27	4,40	2,47	28,24	29/2/2008	---	ΟΜΟΛΟΓΟ ΕΤΒΑ	1	5	---	---	---
187.562	1.120,29	4,40	2,47	28,11	31/3/2008	---	ΟΜΟΛΟΓΟ ΕΤΒΑ	1	5	---	---	---
8.820	1.124,66	4,80	2,47	28,22	30/4/2008	---	ΟΜΟΛΟΓΟ ΕΤΒΑ	1	5	---	---	---
64.279	1.145,30	4,40	2,47	28,74	30/4/2008	---	ΟΜΟΛΟΓΟ ΕΤΒΑ	1	5	---	---	---
2.446	1.125,75	4,90	2,47	28,25	31/5/2008	---	ΟΜΟΛΟΓΟ ΕΤΒΑ	1	5	---	---	---
171.117	1.134,80	5,50	2,47	28,48	31/5/2008	---	ΟΜΟΛΟΓΟ ΕΤΒΑ	1	5	---	---	---
1.583	1.132,08	5,25	2,47	28,41	30/6/2008	---	ΟΜΟΛΟΓΟ ΕΤΒΑ	1	5	---	---	---
79.895	1.132,08	5,25	2,47	28,41	30/6/2008	---	ΟΜΟΛΟΓΟ ΕΤΒΑ	1	5	---	---	---
208.723	1.135,89	5,60	2,47	28,50	30/6/2008	---	ΟΜΟΛΟΓΟ ΕΤΒΑ	1	5	---	---	---
237.568	1.135,89	5,60	2,47	28,50	30/6/2008	---	ΟΜΟΛΟΓΟ ΕΤΒΑ	1	5	---	---	---
184.899	1.133,91	5,60	2,47	28,45	31/7/2008	---	ΟΜΟΛΟΓΟ ΕΤΒΑ	1	5	---	---	---
150.857	1.133,91	5,60	2,47	28,45	31/7/2008	---	ΟΜΟΛΟΓΟ ΕΤΒΑ	1	5	---	---	---
63.787	1.101,48	5,45	2,47	30,88	31/8/2008	---	ΟΜΟΛΟΓΟ ΕΤΒΑ	1	5	---	---	---
54.559	1.129,20	5,45	2,47	28,34	31/8/2008	---	ΟΜΟΛΟΓΟ ΕΤΒΑ	1	5	---	---	---
165.926	1.130,82	5,60	2,47	28,38	31/8/2008	---	ΟΜΟΛΟΓΟ ΕΤΒΑ	1	5	---	---	---
77.348	1.130,82	5,60	2,47	28,38	31/8/2008	---	ΟΜΟΛΟΓΟ ΕΤΒΑ	1	5	---	---	---
5.358	1.108,96	5,45	2,47	27,83	31/10/2008	---	ΟΜΟΛΟΓΟ ΕΤΒΑ	1	5	---	---	---
1.045	1.129,74	5,50	2,47	28,35	31/10/2008	---	ΟΜΟΛΟΓΟ ΕΤΒΑ	1	5	---	---	---
76.077	1.132,45	5,75	2,47	28,42	31/10/2008	---	ΟΜΟΛΟΓΟ ΕΤΒΑ	1	5	---	---	---

Σημειώσεις Ομολόγων

Οι ετήσιες ανανεώσεις των Ομολόγων ΕΤΒΑ είναι απαλλαγμένες των φόρων (καθαρά επιτόκια).

Για τα ομόλογα έκδοσης μέχρι και 31/12/2012 ο δεδουλευμένος τόκος έχει κεφαλαιοποιηθεί.

Πίνακας Μελών Χρηματιστηρίου Αθηνών και Μελών ΕΤ.ΕΚ.

Επωνυμία	Διεύθυνση	Τηλέφωνο	Φαξ	Αγορά Μετοχών			Αγορά Παραγώγων			Μέλη ΕΤ.ΕΚ.		
				Μέλος Αγοράς	Μέλος εξ Αποστάσεως	Ειδικός Διαπρ/τής	Διαπρ/τής	Ειδικός Διαπρ/τής	Παραγγελ/χος	Γενικό Εκκαθ/στικό	Άμεσο Εκκαθ/στικό	Μη Εκκαθ/στικό
ALPHA ΤΡΑΠΕΖΑ Α.Ε.	ΣΤΑΔΙΟΥ 40, ΑΘΗΝΑ	(210)-3265546 (210)-3260000	(210)-3265811 (210)-3264116				a			a		
ARGUS STOCKBROKERS LTD	ΛΕΩΦΟΡΟΣ KENNEDY ΓΡ. 303 12-14, ΛΕΥΚΩΣΙΑ ΚΥΠΡΟΥ	(+35722)-22717000	(+35722)-22717070	a	a							
ATLANTIC SECURITIES LIMITED	ΠΡΟΔΡΟΜΟΥ 37, ΛΕΥΚΩΣΙΑ ΚΥΠΡΟΥ	(+35722)-445400	(+35722)-661914	a	a							
ΑΤΤΙΚΑ BANK ΑΝΩΝΥΜΗ ΤΡΑΠΕΖΙΚΗ ΕΤΑΙΡΕΙΑ	ΟΜΗΡΟΥ 23, ΑΘΗΝΑ	(210)-3669000	(210)-3669410							a		
	ΑΚΑΔΗΜΙΑΣ 54, ΑΘΗΝΑ	(210)-3390757	(210)-3646090									
ΑΧΙΑ VENTURES GROUP LTD	Γ. ΚΡΑΝΙΔΙΩΤΗ 10, ΛΕΥΚΩΣΙΑ ΚΥΠΡΟΥ	+357 22 742000	+357 22 742001	a	a							
ΑΧΩΝ ΧΡΗΜΑΤΙΣΤΗΡΙΑΚΗ Α.Ε.	ΣΤΑΔΙΟΥ 48, ΑΘΗΝΑ	(210)-3363800	(210)-3243903	a			a					a
BANK OF AMERICA MERRILL LYNCH	KING EDWARD STREET 2, LONDON	(+4420)-79952000	(+4420)-79954525	a	a							
ΒΕΤΑ ΧΡΗΜΑΤΙΣΤΗΡΙΑΚΗ ΑΝΩΝΥΜΟΣ ΕΤΑΙΡΕΙΑ	ΒΡΑΙΛΑ & Λ. ΑΛΕΞΑΝΔΡΑΣ 29, ΑΘΗΝΑ	(210)-6478900	(210)-6410139	a		a	a	a			a	
BNP PARIBAS SECURITIES SERVICES	ΒΑΣ. ΣΟΦΙΑΣ 94, ΑΘΗΝΑ	(210)-7468500	(210)-7468579							a		
CAPITAL A.X.E.P.E.Y.	ΜΗΤΡΟΠΟΛΕΩΣ 58, ΑΘΗΝΑ	(210)-3369700	(210)-3369820	a			a					a
CFS ΧΡΗΜΑΤΙΣΤΗΡΙΑΚΗ Α.Ε.Π.Ε.Υ.	ΣΤΑΔΙΟΥ 3, ΑΘΗΝΑ	(210)-3360800	(210)-3311854	a		a			a		a	
CITIGROUP GLOBAL MARKET LTD	CITIGROUP CENTRE, CANADA SQUARE, CANARY WHART, LONDO	002079864000	002079862266	a	a							
CREDIT AGRICOLE CHEUVREUX S.A.	9 QUAI PAUL DOUMER, ΠΑΡΙΣΙ	33 (0) 1 41 89 70 00		a	a							
CREDIT SUISSE SECURITIES (EUROPE) LIMITED	ONE CABOT SQUARE, LONDON	+44 20 7888 8888	+44 20 7888 1600	a	a							
DEUTSCHE BANK S.A.	THEODOR-HEUSS-ALLEE 70, ΦΡΑΚΝΦΟΥΡΤΗ	0049 69 910 00	0049 69 910 34 225	a	a							
EUROBANK EQUITIES A.E.P.E.Y.	ΦΙΛΕΛΛΗΝΩΝ 10, ΑΘΗΝΑ	(210)-3720000	(210)-3720001	a		a		a			a	
EUROCORP ΧΡΗΜΑΤΙΣΤΗΡΙΑΚΗ Α.Ε.	ΠΛ. ΦΙΛΙΚΗΣ ΕΤΑΙΡΕΙΑΣ 14, ΑΘΗΝΑ	(210)-7263500	(210)-7263666	a			a				a	
EUROTRUST ΧΡΗΜΑΤΙΣΤΗΡΙΑΚΗ Α.Ε.Π.Ε.Υ.	ΣΟΦΟΚΛΕΟΥΣ 13-15, ΑΘΗΝΑ	(210)-3363100	(210)-3238334	a								
EUROXX X.A.E.P.E.Y.	ΠΑΛΛΙΟΛΟΓΟΥ 7, ΧΑΛΑΝΔΡΙ	(210)-6879400	(210)-6879401	a			a				a	
GLOBAL CAPITAL SECURITIES AND FINANCIAL SERVICES LTD	ΛΕΩΦ. ΛΕΜΕΣΟΥ 5, ΛΕΜΕΣΟΣ ΚΥΠΡΟΥ	(+35722)-710710	(+35722)-339332	a	a							
GUARDIAN TRUST A.X.E.P.E.Y.	ΦΙΛΕΛΛΗΝΩΝ 15, ΑΘΗΝΑ	(210)-3220402	(210)-3220498	a		a						a
HSBC ΤΡΑΠΕΖΑ	Λ. ΜΕΣΟΓΕΙΩΝ 109-111, ΑΘΗΝΑ	(210)-6961507	(210)-6929310							a		
INDEX A.X.E.	ΔΡΑΓΑΤΣΑΝΙΟΥ 6, ΑΘΗΝΑ	(210)-3213920	(210)-3213216	a								
LAIKI FINANCIAL SERVICES LTD	CLR HOUSE, Λ. ΒΥΡΩΝΟΣ 26, ΛΕΥΚΩΣΙΑ ΚΥΠΡΟΥ	(+35722)-898600	(+35722)-680953	a	a							
MAGNA TRUST ΧΡΗΜ/ΚΗ ΑΕΠΕΥ	ΦΕΙΔΙΟΥ 9, ΑΘΗΝΑ	(210)-3327503	(210)-3327599	a					a			a
MEGA EQUITY SEC. & FINANCIAL SERVICES LTD	Λ. ΓΡΙΒΑ ΔΙΓΕΝΗ 42-44, ΛΕΥΚΩΣΙΑ ΚΥΠΡΟΥ	(+35722)-711711	(+35722)-711811	a	a							
MERIT A.X.E.P.E.Y.	ΒΑΣΙΛΕΩΣ ΚΩΝΣΤΑΝΤΙΝΟΥ 38, ΑΘΗΝΑ	(210)-3671800	(210)-3671830	a		a					a	
NBG SECURITIES A.E.P.E.Y.	ΑΚΑΔΗΜΙΑΣ 68, ΑΘΗΝΑ	(210)-3328500	(210)-3328565	a		a		a				a
NUNTIUS ΕΛΛΗΝΙΚΗ ΧΡΗΜΑΤΙΣΤΗΡΙΑΚΗ Α.Ε	ΔΡΑΓΑΤΣΑΝΙΟΥ 6, ΑΘΗΝΑ	(210)-3350599	(210)-3254846	a					a			a
ORANGE PARTNERS A.E.P.E.Y.	ΤΖΩΡΤΖ 5, ΑΘΗΝΑ	(210)-3300009	(210)-3305240	a								
PRELIUM A.E.P.E.Y.	ΚΗΦΙΣΙΑΣ & ΔΑΒΑΚΗ 1, ΑΘΗΝΑ	(210)-3677000	(210)-6920403	a			a					a
PROCHOICE ΧΡΗΜΑΤΙΣΤΗΡΙΑΚΗ ΑΤΑ	ΣΠΥΡΟΥ ΚΥΠΡΙΑΝΟΥ 57, ΛΕΥΚΩΣΙΑ ΚΥΠΡΟΥ	+357-24-661192	+357-24-662464	a	a							
SHARELINK SEC. & FINANCIAL SERVICES LTD	ELLINAS HOUSE, ΘΕΟΤΟΚΗ 6, ΛΕΥΚΩΣΙΑ ΚΥΠΡΟΥ	(+35722)-554200	(+35722)-750852	a	a							

Πίνακας Μελών Χρηματιστηρίου Αθηνών και Μελών ΕΤ.ΕΚ.

Επωνυμία			Αγορά Μετοχών			Αγορά Παραγώγων			Μέλη ΕΤ.ΕΚ.			
	Διεύθυνση	Τηλέφωνο	Φαξ	Μέλος Αγοράς	Μέλος εξ Αποστάσεως	Ειδικός Διαπρ/τής	Διαπρ/τής	Ειδικός Διαπρ/τής	Παραγγελλ/χος	Γενικό Εκκαθ/στικό	Άμεσο Εκκαθ/στικό	Μη Εκκαθ/στικό
SOETE GENERALE S.A.				a			a					
COURS VALMY PUTEAUX - LA DEFENSE 17, ΠΑΡΙΣΙ			(+33) 142134754	(+33) 142135697								
Λ. ΚΗΦΙΣΙΑΣ 240-242, ΑΘΗΝΑ			(210)-6790161	(210)-6728828								
SOLIDUS SECURITIES ΑΧΕΠΕΥ											a	
ΛΟΥΙΖΗΣ ΡΙΑΝΚΟΥΡ 64, ΑΘΗΝΑ			(210)-6925500	(210)-6985421								
THE CYPRUS INVESTMENT & SEC. CORP. LTD (CISCO)												
ΕΒΡΟΥ (ΕΥΡΟΛΙΦΕ HOUSE) 4, ΛΕΥΚΩΣΙΑ ΚΥΠΡΟΥ			(+35722)-881800	(+35722)-881801								
TT HELLENIC POSTBANK												
ΟΜΗΡΟΥ 22, ΑΘΗΝΑ			(210)-3364000	(210)-3610034							a	
UBS LIMITED												
FINSBURY AVENUE 1, LONDON			(+4420)-79013333	(+4420)-79012345								
Α. ΣΑΡΡΗΣ Χ.Α.Ε.												
ΔΡΑΓΑΤΣΑΝΙΟΥ 6, ΑΘΗΝΑ			(210)-3367700	(210)-3312324								
ΑΓΡΟΤΙΚΗ ΤΡΑΠΕΖΑ ΤΗΣ ΕΛΛΑΔΟΣ Α.Ε.												
ΠΑΝΕΠΙΣΤΗΜΙΟΥ 23, ΑΘΗΝΑ			(210)-3298400	(210)-3298322				a			a	
ΑΘΗΝΑΪΚΗ ΧΡΗΜΑΤΙΣΤΗΡΙΑΚΗ Α.Ε.												
ΣΤΑΔΙΟΥ 33, ΑΘΗΝΑ			(210)-3254764	(210)-3254767								
ΑΛΦΑ FINANCE ΑΕΠΕΥ												
ΜΕΡΛΙΝ 5, ΑΘΗΝΑ			(210)-3677400	(210)-3311193							a	
ΑΤΛΑΣ ΧΡΗΜΑΤΙΣΤΗΡΙΑΚΗ Α.Ε.												
ΜΙΧΑΛΑΚΟΠΟΥΛΟΥ 125 & ΒΕΡΒΑΙΝΩΝ 14 - 16, ΑΘΗΝΑ			(210)-3363300	(210)-3238925								a
ΒΟΡΕΙΟΥ ΕΛΛΑΔΟΣ Α.Χ.Ε.												
ΜΟΜΦΕΡΑΤΟΥ 148, ΑΘΗΝΑ			(210)-6475300	(210)-6452929								
Γ.Α. ΠΕΡΒΑΝΑΣ ΧΡΗΜΑΤΙΣΤΗΡΙΑΚΗ ΑΕΠΕΥ												
ΣΟΦΟΚΛΕΟΥΣ 7 - 9, ΑΘΗΝΑ			(210)-3251875	(210)-3210291								a
ΓΕΝΙΚΗ ΤΡΑΠΕΖΑ ΤΗΣ ΕΛΛΑΔΟΣ Α.Ε.												
ΛΕΩΦ. ΜΕΣΟΓΕΙΩΝ 109-111, ΑΘΗΝΑ			(210)-6975000	(210)-6975706								
ΕΡΜΟΥ 87-89, ΑΘΗΝΑ			(210)-6976072	(210)-6976079								
Δ. ΑΘ. ΤΣΕΚΟΥΡΑΣ ΧΡΗΜΑΤΙΣΤΗΡΙΑΚΗ												
ΠΕΣΜΑΖΟΓΛΟΥ 3, ΑΘΗΝΑ			(210)-3214406	(210)-3211997								
ΔΙΕΘΝΗΣ ΧΡΗΜΑΤΙΣΤΗΡΙΑΚΗ Α.Ε.Π.Ε.Υ.												
Λ. ΣΥΓΓΡΟΥ 80-88, ΑΘΗΝΑ			(210)-9203000	(210)-9203052								a
ΔΥΝΑΜΙΚΗ ΑΧΕΠΕΥ												
ΧΑΡΙΛΑΟΥ ΤΡΙΚΟΥΠΗ 6 - 10, ΑΘΗΝΑ			(210)-3677700	(210)-3677777								
ΕΘΝΙΚΗ ΤΡΑΠΕΖΑ ΤΗΣ ΕΛΛΑΔΟΣ Α.Ε.												
ΑΙΟΛΟΥ 86, ΑΘΗΝΑ			(210)-3341000	(210)-3228187								
ΑΚΑΔΗΜΙΑΣ 68, ΑΘΗΝΑ			(210)-3328817	(210)-3328678								
ΕΛΛΗΝΙΚΗ ΤΡΑΠΕΖΑ (ΕΠΕΝΔΥΣΕΙΣ) ΛΤΔ												
ΛΕΩΦΟΡΟΣ ΚΥΡΙΑΚΟΥ ΜΑΤΣΗ 31, ΛΕΥΚΩΣΙΑ ΚΥΠΡΟΥ			(+35722)-500100	(+35722)-500110								
ΕΛΛΗΝΟΑΜΕΡΙΚΑΝΙΚΗ ΧΡΗΜ/ΡΙΑΚΗ Α.Ε.Π.Ε.Υ.												
ΕΥΡΙΠΙΔΟΥ 6, ΑΘΗΝΑ			(210)-3311100	(210)-3215968								
ΕΠΕΝΔΥΤΙΚΗ ΤΡΑΠΕΖΑ ΕΛΛΑΔΟΣ Α.Ε.												
Λ. ΚΗΦΙΣΙΑΣ 24B, ΜΑΡΟΥΣΙ			(210)-8171800	(210)-8171889								
ΑΙΓΕΙΑΛΙΑΣ 32, ΜΑΡΟΥΣΙ			(210) 8173000	(210) 8173101								
Ζ.Γ. ΠΟΡΤΑΛΑΚΗΣ Α.Ε.Π.Ε.Υ.												
ΠΕΣΜΑΖΟΓΛΟΥ 8, ΑΘΗΝΑ			(210)-3214830	(210)-3212024								
ΗΛΙΑΣ ΠΕΤΡΟΠΟΥΛΑΚΗΣ ΑΧΕΠΕΥ												
ΑΡΙΣΤΕΙΔΟΥ 9, ΑΘΗΝΑ			(210)-3213928	(210)-3216810					a			a
Θ.Σ. ΣΩΤΗΡΙΑΔΗΣ Α.Χ.Ε.												
ΒΑΛΛΑΩΡΙΤΟΥ 7, ΑΘΗΝΑ			(210)-3636943	(210)-3601943								
Ι. ΧΡ. ΜΑΥΡΙΚΗΣ ΧΡΗΜΑΤΙΣΤΗΡΙΑΚΗ Α.Ε.Π.Ε.Υ.												
ΣΟΦΟΚΛΕΟΥΣ 5, ΑΘΗΝΑ			(210)-3213949	(210)-3217767								
ΚΑΠΠΑ ΧΡΗΜΑΤΙΣΤΗΡΙΑΚΗ Α.Ε.Π.Ε.Υ.												
ΒΑΛΛΑΩΡΙΤΟΥ 15, ΑΘΗΝΑ			(210)-3610371	(210)-3641002								
ΚΑΡΑΜΑΝΩΦ Α.Χ.Ε.Π.Ε.Υ. Α.Ε.												
ΠΛ. ΑΓ. ΘΕΟΔΩΡΩΝ 2, ΑΘΗΝΑ			(210)-3212947	(210)-3217088								
ΚΥΚΛΟΣ ΧΡΗΜΑΤΙΣΤΗΡΙΑΚΗ Α.Ε.Π.Ε.Υ.												
ΠΑΝΕΠΙΣΤΗΜΙΟΥ 39, ΑΘΗΝΑ			(210)-3364300	(210)-3239122								
ΚΥΠΡΟΥ ΧΡΗΜΑΤΙΣΤΗΡΙΑΚΗ ΑΕΠΕΥ												
ΧΑΛΚΥΔΟΝΟΣ & ΦΕΙΔΙΠΠΙΔΟΥ 26 26, ΑΘΗΝΑ			(210)-8701000	(210)-8701049								
ΛΕΩΝ ΔΕΠΟΛΑΣ ΧΡΗΜΑΤΙΣΤΗΡΙΑΚΗ Α.Ε.												
ΧΡ. ΛΑΔΑ 1, ΑΘΗΝΑ			(210)-3213286	(210)-3211618								
ΜΕΤΟΧΙΚΗ Α.Χ.Ε.												
Γ. ΓΕΝΝΑΔΙΟΥ 3, ΑΘΗΝΑ			(210)-3306700	(210)-3306709								
ΜΙΔΑΣ ΧΡΗΜΑΤΙΣΤΗΡΙΑΚΗ Α.Ε.												
ΣΟΦΟΚΛΕΟΥΣ 5, ΑΘΗΝΑ			(210)-3253203	(210)-3253205								
Ν. ΚΟΜΝΗΝΟΣ Α.Χ.Ε.												
ΣΤΑΔΙΟΥ 33, ΑΘΗΝΑ			(210)-3215234	(210)-3218847					a			a

Πίνακας Μελών Χρηματιστηρίου Αθηνών και Μελών ΕΤ.ΕΚ.

Επωνυμία	Διεύθυνση	Τηλέφωνο	Φαξ	Αγορά Μετοχών			Αγορά Παραγώγων			Μέλη ΕΤ.ΕΚ.		
				Μέλος Αγοράς	Μέλος εξ Αποστάσεως	Ειδικός Διαπρ/της	Διαπρ/της	Ειδικός Διαπρ/της	Παραγγελίχρος	Γενικό Εκκαθ/στικό	Άμεσο Εκκαθ/στικό	Μη Εκκαθ/στικό
Ν. ΣΑΡΡΟΣ ΧΡΗΜΑΤΙΣΤΗΡΙΑΚΗ Α.Ε.							a					
ΣΟΦΟΚΛΕΟΥΣ 7-9, ΑΘΗΝΑ				(210)-3705600	(210)-3219992							
Ν. ΧΡΥΣΟΧΟΪΔΗΣ Α.Χ.Ε.				a					a		a	
ΣΟΦΟΚΛΕΟΥΣ 7 - 9, ΑΘΗΝΑ				(210)-3213913	(210)-3216115							
ΝΕΑ ΠΡΟΤΟΝ ΤΡΑΠΕΖΑ Α.Ε.				a			a				a	
ΕΣΛΙΝ & ΑΜΑΛΙΑΔΟΣ 20, ΑΘΗΝΑ				210 6970000	210 6970111							
ΟΛΥΜΠΙΑ ΑΧΕΠΕΥ				a								
Α. ΜΕΤΑΞΑ 46Β, ΓΛΥΦΑΔΑ				(210)-3702500	(210)-3702520							
ΠΑΝΤΕΛΑΚΗΣ ΧΡΗΜΑΤΙΣΤΗΡΙΑΚΗ ΑΕΠΕΥ				a			a					a
Λ. ΜΕΣΟΓΕΙΩΝ 109-111, ΑΘΗΝΑ				(210)-6965000	(210)-6929550							
ΠΕΙΡΑΙΩΣ Α.Ε.Π.Ε.Υ.				a				a			a	
ΣΤΑΔΙΟΥ 10, ΑΘΗΝΑ				(210)-3354100	(210)-3233814							
ΠΗΓΑΣΟΣ Α.Χ.Ε.Π.Ε.Υ.				a			a					
ΒΑΛΛΩΡΙΤΟΥ 17, ΑΘΗΝΑ				(210)-3670700	(210)-3670760							
ΣΤ.ΕΜ. ΛΑΥΡΕΝΤΑΚΗΣ Α.Χ.Ε.				a			a					a
ΣΟΦΟΚΛΕΟΥΣ 7 - 9, ΑΘΗΝΑ				(210)-3213336	(210)-3246572							
ΣΥΝΕΡΓΑΤΙΚΗ ΚΕΝΤΡΙΚΗ ΤΡΑΠΕΖΑ ΛΤΔ				a	a							
ΓΡΗΓΟΡΗ ΑΥΞΕΝΤΙΟΥ 8, ΛΕΥΚΩΣΙΑ ΚΥΠΡΟΥ				(+35722)-743300	(+35722)-672083							
ΤΡΑΠΕΖΑ EUROBANK ERGASIAS Α.Ε.										a		
ΟΘΩΝΟΣ 8, ΑΘΗΝΑ				(210)-3337969	(210)-3245916							
				(210)-3337000	(210)-3233866							
ΤΡΑΠΕΖΑ ΠΡΟΒΑΝΚ Α.Ε.				a								
ΑΜΕΡΙΚΗΣ 10, ΑΘΗΝΑ				(210)-3392631	(210)-3392646							
ΤΡΑΠΕΖΑ ΚΥΠΡΟΥ ΔΗΜΟΣΙΑ ΕΤΑΙΡΙΑ ΛΙΜΙΤΕΔ										a		
ΛΕΩΦ. ΑΛΕΞΑΝΔΡΑΣ 170, ΑΘΗΝΑ				(210)-6477708	(210)-6477709							
ΣΤΑΣΙΝΟΥ (ΑΓ. ΠΑΡΑΣΚΕΥΗ, ΣΤΡΩΒΟΛΟΣ) 51, ΛΕΥΚΩΣΙΑ ΚΥΠΡΟΥ				(0035722)-121883	(0035722)-336258							
ΤΡΑΠΕΖΑ ΠΕΙΡΑΙΩΣ Α.Ε.									a	a		
ΑΜΕΡΙΚΗΣ 4, ΑΘΗΝΑ				(210)-3335000	(210)-3335079							
				(210)-3335918	(210)-3254207							

Πίνακας Μετοχών Υπό Ειδική Διαπραγμάτευση

Μετοχές	Κατηγορία Διαπραγμάτευσης	
	Έναρξη Ειδικής Διαπραγμάτευσης	Λήξη Ειδικής Διαπραγμάτευσης
Ειδικός Διαπραγματευτής		
ΑΓΡΟΤΙΚΗ ΤΡΑΠΕΖΑ (ΚΟ)	Σε Αναστολή	
ΕΠΕΝΔΥΤΙΚΗ ΤΡΑΠΕΖΑ ΕΛΛΑΔΟΣ Α.Ε.	28/3/2012	27/3/2013
ΤΑΧΥΔΡΟΜΙΚΟ ΤΑΜΙΕΥΤΗΡΙΟ (ΚΟ)	Σε Αναστολή	
EUROBANK EQUITIES Α.Ε.Π.Ε.Υ.	22/1/2012	21/1/2013
ΕΠΕΝΔΥΤΙΚΗ ΤΡΑΠΕΖΑ ΕΛΛΑΔΟΣ Α.Ε.	28/3/2012	27/3/2013
ΑΛΦΑ BANK (ΚΟ)	Κύρια Αγορά	
EUROBANK EQUITIES Α.Ε.Π.Ε.Υ.	24/10/2012	23/10/2013
MERIT Α.Χ.Ε.Π.Ε.Υ.	3/9/2012	2/9/2013
NBG SECURITIES Α.Ε.Π.Ε.Υ.	15/1/2012	14/1/2013
ΕΠΕΝΔΥΤΙΚΗ ΤΡΑΠΕΖΑ ΕΛΛΑΔΟΣ Α.Ε.	8/1/2013	7/1/2014
ΠΕΙΡΑΙΩΣ Α.Ε.Π.Ε.Υ.	28/5/2012	27/5/2013
BYTE COMPUTER (ΚΟ)	Κύρια Αγορά	
MERIT Α.Χ.Ε.Π.Ε.Υ.	4/8/2012	3/8/2013
COCA - COLA ΤΡΙΑ ΕΨΙΛΟΝ (ΚΟ)	Κύρια Αγορά	
EUROBANK EQUITIES Α.Ε.Π.Ε.Υ.	23/10/2012	22/10/2013
NBG SECURITIES Α.Ε.Π.Ε.Υ.	25/6/2012	24/6/2013
ΕΠΕΝΔΥΤΙΚΗ ΤΡΑΠΕΖΑ ΕΛΛΑΔΟΣ Α.Ε.	8/1/2013	7/1/2014
CYPRUS POPULAR BANK (ΚΟ)	Κύρια Αγορά	
NBG SECURITIES Α.Ε.Π.Ε.Υ.	2/6/2012	1/6/2013
ΠΕΙΡΑΙΩΣ Α.Ε.Π.Ε.Υ.	2/2/2012	1/2/2013
FRIGOGLOSS (ΚΟ)	Κύρια Αγορά	
EUROBANK EQUITIES Α.Ε.Π.Ε.Υ.	18/7/2012	17/7/2013
INTRAKAT (ΚΟ)	Κύρια Αγορά	
MERIT Α.Χ.Ε.Π.Ε.Υ.	27/12/2012	26/12/2013
MERIT Α.Χ.Ε.Π.Ε.Υ.	27/12/2011	26/12/2013
MARFIN INVESTMENT GROUP (ΚΟ)	Κύρια Αγορά	
ΠΕΙΡΑΙΩΣ Α.Ε.Π.Ε.Υ.	2/2/2012	1/2/2013
MLS ΠΛΗΡΟΦΟΡΙΚΗ (ΚΟ)	Κύρια Αγορά	
ΒΕΤΑ ΧΡΗΜΑΤΙΣΤΗΡΙΑΚΗ ΑΝΩΝΥΜΟΣ ΕΤΑΙΡΕΙΑ	28/5/2012	27/5/2013
ΑΛΟΥΜΥΛ (ΚΟ)	Κύρια Αγορά	
ΒΕΤΑ ΧΡΗΜΑΤΙΣΤΗΡΙΑΚΗ ΑΝΩΝΥΜΟΣ ΕΤΑΙΡΕΙΑ	18/7/2012	17/7/2013
ΒΙΟΧΑΛΚΟ (ΚΑ)	Κύρια Αγορά	
EUROBANK EQUITIES Α.Ε.Π.Ε.Υ.	20/1/2012	19/1/2013
MERIT Α.Χ.Ε.Π.Ε.Υ.	13/12/2012	12/12/2013
ΑΛΦΑ FINANCE ΑΕΠΕΥ	11/3/2012	10/3/2013
ΓΕΚ ΤΕΡΝΑ (ΚΟ)	Κύρια Αγορά	
ΕΠΕΝΔΥΤΙΚΗ ΤΡΑΠΕΖΑ ΕΛΛΑΔΟΣ Α.Ε.	2/1/2013	1/1/2014
ΔΕΗ (ΚΟ)	Κύρια Αγορά	
EUROBANK EQUITIES Α.Ε.Π.Ε.Υ.	23/10/2012	22/10/2013
NBG SECURITIES Α.Ε.Π.Ε.Υ.	26/3/2012	25/3/2013
ΑΛΦΑ FINANCE ΑΕΠΕΥ	8/1/2013	7/1/2014
ΕΠΕΝΔΥΤΙΚΗ ΤΡΑΠΕΖΑ ΕΛΛΑΔΟΣ Α.Ε.	8/1/2013	7/1/2014
ΕΘΝΙΚΗ ΤΡΑΠΕΖΑ (ΚΟ)	Κύρια Αγορά	
EUROBANK EQUITIES Α.Ε.Π.Ε.Υ.	24/10/2012	23/10/2013
MERIT Α.Χ.Ε.Π.Ε.Υ.	3/9/2012	2/9/2013
NBG SECURITIES Α.Ε.Π.Ε.Υ.	28/2/2012	27/2/2013
ΑΛΦΑ FINANCE ΑΕΠΕΥ	8/1/2013	7/1/2014
ΕΠΕΝΔΥΤΙΚΗ ΤΡΑΠΕΖΑ ΕΛΛΑΔΟΣ Α.Ε.	8/1/2013	7/1/2014
ΕΛΛΑΚΤΩΡ (ΚΟ)	Κύρια Αγορά	
EUROBANK EQUITIES Α.Ε.Π.Ε.Υ.	1/6/2012	31/5/2013
NBG SECURITIES Α.Ε.Π.Ε.Υ.	25/6/2012	24/6/2013
ΕΠΕΝΔΥΤΙΚΗ ΤΡΑΠΕΖΑ ΕΛΛΑΔΟΣ Α.Ε.	2/1/2013	1/1/2014
ΕΛΛΗΝΙΚΑ ΧΡΗΜΑΤΙΣΤΗΡΙΑ (ΚΟ)	Κύρια Αγορά	
EUROBANK EQUITIES Α.Ε.Π.Ε.Υ.	1/6/2012	31/5/2013
NBG SECURITIES Α.Ε.Π.Ε.Υ.	25/6/2012	24/6/2013
ΕΠΕΝΔΥΤΙΚΗ ΤΡΑΠΕΖΑ ΕΛΛΑΔΟΣ Α.Ε.	2/1/2013	1/1/2014
ΕΛΤΟΝ (ΚΟ)	Κύρια Αγορά	
ΒΕΤΑ ΧΡΗΜΑΤΙΣΤΗΡΙΑΚΗ ΑΝΩΝΥΜΟΣ ΕΤΑΙΡΕΙΑ	3/9/2012	2/9/2013
ΙΝΤΡΑΛΟΤ (ΚΟ)	Κύρια Αγορά	
EUROBANK EQUITIES Α.Ε.Π.Ε.Υ.	1/6/2012	31/5/2013
ΕΠΕΝΔΥΤΙΚΗ ΤΡΑΠΕΖΑ ΕΛΛΑΔΟΣ Α.Ε.	2/1/2013	1/1/2014
ΚΥΠΡΟΥ ΤΡΑΠΕΖΑ (ΚΟ)	Κύρια Αγορά	
EUROBANK EQUITIES Α.Ε.Π.Ε.Υ.	23/10/2012	22/10/2013
NBG SECURITIES Α.Ε.Π.Ε.Υ.	25/6/2012	24/6/2013
ΕΠΕΝΔΥΤΙΚΗ ΤΡΑΠΕΖΑ ΕΛΛΑΔΟΣ Α.Ε.	2/1/2013	1/1/2014
ΜΟΤΟΡ ΟΙΛ (ΚΟ)	Κύρια Αγορά	
EUROBANK EQUITIES Α.Ε.Π.Ε.Υ.	23/10/2012	22/10/2013

Πίνακας Μετοχών Υπό Ειδική Διαπραγμάτευση

Μετοχές Ειδικός Διαπραγματευτής	Κατηγορία Διαπραγμάτευσης	
	Έναρξη Ειδικής Διαπραγ/σης	Λήξη Ειδικής Διαπραγ/σης
ΜΥΤΙΛΗΝΑΙΟΣ (ΚΟ)	Κύρια Αγορά	
NBG SECURITIES A.E.Π.Ε.Υ.	25/6/2012	24/6/2013
ΕΠΕΝΔΥΤΙΚΗ ΤΡΑΠΕΖΑ ΕΛΛΑΔΟΣ Α.Ε.	2/1/2013	1/1/2014
ΟΠΑΠ (ΚΟ)	Κύρια Αγορά	
EUROBANK EQUITIES A.E.Π.Ε.Υ.	24/10/2012	23/10/2013
NBG SECURITIES A.E.Π.Ε.Υ.	15/1/2012	14/1/2013
ΑΛΦΑ FINANCE ΑΕΠΕΥ	8/1/2013	7/1/2014
ΕΠΕΝΔΥΤΙΚΗ ΤΡΑΠΕΖΑ ΕΛΛΑΔΟΣ Α.Ε.	8/1/2013	7/1/2014
ΟΤΕ (ΚΟ)	Κύρια Αγορά	
EUROBANK EQUITIES A.E.Π.Ε.Υ.	24/10/2012	23/10/2013
NBG SECURITIES A.E.Π.Ε.Υ.	1/12/2012	30/11/2013
ΑΛΦΑ FINANCE ΑΕΠΕΥ	8/1/2013	7/1/2014
ΕΠΕΝΔΥΤΙΚΗ ΤΡΑΠΕΖΑ ΕΛΛΑΔΟΣ Α.Ε.	8/1/2013	7/1/2014
ΠΕΙΡΑΙΩΣ ΤΡΑΠΕΖΑ (ΚΟ)	Κύρια Αγορά	
EUROBANK EQUITIES A.E.Π.Ε.Υ.	23/10/2012	22/10/2013
NBG SECURITIES A.E.Π.Ε.Υ.	2/6/2012	1/6/2013
ΕΠΕΝΔΥΤΙΚΗ ΤΡΑΠΕΖΑ ΕΛΛΑΔΟΣ Α.Ε.	8/1/2013	7/1/2014
ΠΕΙΡΑΙΩΣ Α.Ε.Π.Ε.Υ.	16/2/2012	15/2/2013
ΠΕΤΡΟΠΟΥΛΟΣ ΠΕΤΡΟΣ (ΚΟ)	Κύρια Αγορά	
ΒΕΤΑ ΧΡΗΜΑΤΙΣΤΗΡΙΑΚΗ ΑΝΩΝΥΜΟΣ ΕΤΑΙΡΕΙΑ	28/5/2012	27/5/2013
ΣΑΡΑΝΤΗΣ ΓΡ. (ΚΟ)	Κύρια Αγορά	
ΒΕΤΑ ΧΡΗΜΑΤΙΣΤΗΡΙΑΚΗ ΑΝΩΝΥΜΟΣ ΕΤΑΙΡΕΙΑ	14/5/2012	13/5/2013
ΤΙΤΑΝ (ΚΟ)	Κύρια Αγορά	
EUROBANK EQUITIES A.E.Π.Ε.Υ.	23/10/2012	22/10/2013
ΤΡΑΠΕΖΑ EUROBANK ERGASIAS (ΚΟ)	Κύρια Αγορά	
EUROBANK EQUITIES A.E.Π.Ε.Υ.	1/6/2012	31/5/2013
NBG SECURITIES A.E.Π.Ε.Υ.	26/3/2012	25/3/2013
ΑΛΦΑ FINANCE ΑΕΠΕΥ	8/1/2013	7/1/2014
ΕΠΕΝΔΥΤΙΚΗ ΤΡΑΠΕΖΑ ΕΛΛΑΔΟΣ Α.Ε.	8/1/2013	7/1/2014

Γνωστοποιήσεις Συναλλαγών - Κατάλογος Υπόχρεων Προσώπων

Ημερομηνία Υποβολής [1]	Επωνυμία	Λόγος Υποβολής [2]	Υπόχρεος	Ιδιότητα Υποχρέου	Σχέση με τον Υπόχρεο	Ημερομηνία Συναλλαγής	Αγορά	Όγκος Συναλλαγών	Αξία Συναλλαγών	Φύση Συναλλαγής [3]	Είδος Χρηματ/κού μέσου	Παρατηρήσεις [4]
11/1/2013	ΑΤΤΙΚΑ BANK A.T.E.	A	ΠΟΥΛΑΡΙΚΑΣ ΑΛΕΞΑΝΔΡΟΣ	Διευθ.Σύμβουλος	Ο Ιδιος	10/1/2013	ΑΞΙΩΝ ΧΑ	4.000	2.685,80	A	Μετοχή (Κοινή)	
11/1/2013	EUROMEDICA A.E. ΠΑΡΟΧΗΣ ΙΑΤΡΙΚΩΝ ΥΠΗΡΕΣΙΩΝ	A	ΛΙΑΚΟΥΝΑΚΟΣ ΘΩΜΑΣ	ΠΡΟΣΩΠΟ ΜΕ ΠΡΟΣΒΑΣΗ ΣΕ ΠΡΟΝΟΜΙΑΚΗ ΠΛΗΡΟΦΟΡΗΣΗ	Ο Ιδιος	10/1/2013	ΑΞΙΩΝ ΧΑ	50	29,00	A	Μετοχή (Κοινή)	
11/1/2013	F.H.L. H. ΚΥΡΙΑΚΙΔΗΣ ΜΑΡΜΑΡΑ - ΓΡΑΝΙΤΕΣ Α.Β.Ε.Ε.	A	ΚΥΡΙΑΚΙΔΗΣ ΗΛΙΑΣ	Πρόεδρος κ Διευθ. Σύμβουλος	Ο Ιδιος	10/1/2013	ΑΞΙΩΝ ΧΑ	955	936,08	A	Μετοχή (Κοινή)	
11/1/2013	J. & P. - ΑΒΑΞ Α.Ε.	B	ΙΩΑΝΝΟΥ ΛΕΩΝΙΔΑΣ	Πρόεδρος ΔΣ	Συνδεδεμένο Νομικό Πρόσωπο	10/1/2013	ΑΞΙΩΝ ΧΑ	500	880,00	A	Μετοχή (Κοινή)	
11/1/2013	S & B ΒΙΟΜΗΧΑΝΙΚΑ ΟΡΥΚΤΑ Α.Ε.	A	ΒΟΥΛΓΑΡΗ ΜΑΡΙΑ ΔΑΝΑΗ	Νομικός Σύμβουλος	Ο Ιδιος	11/1/2013	ΑΞΙΩΝ ΧΑ	2.875	11.672,50	A	Μετοχή (Κοινή)	
11/1/2013	S & B ΒΙΟΜΗΧΑΝΙΚΑ ΟΡΥΚΤΑ Α.Ε.	A	ΕΥΘΥΜΙΟΥ ΑΘΑΝΑΣΙΟΣ	Άλλος Διευθυντής	Ο Ιδιος	11/1/2013	ΑΞΙΩΝ ΧΑ	4.850	19.355,00	A	Μετοχή (Κοινή)	
11/1/2013	S & B ΒΙΟΜΗΧΑΝΙΚΑ ΟΡΥΚΤΑ Α.Ε.	A	ΚΕΦΑΛΑΣ ΑΘΑΝΑΣΙΟΣ	Άλλος Διευθυντής	Ο Ιδιος	11/1/2013	ΑΞΙΩΝ ΧΑ	6.300	25.794,00	A	Μετοχή (Κοινή)	
11/1/2013	S & B ΒΙΟΜΗΧΑΝΙΚΑ ΟΡΥΚΤΑ Α.Ε.	A	ΚΟΤΣΟΚΟΛΟΣ ΧΑΡΑΛΑΜΠΟΣ	Προϊστάμενος Υπηρεσίας Εξυπηρέτησης Μετόχων	Ο Ιδιος	11/1/2013	ΑΞΙΩΝ ΧΑ	3.300	13.614,00	A	Μετοχή (Κοινή)	
11/1/2013	S & B ΒΙΟΜΗΧΑΝΙΚΑ ΟΡΥΚΤΑ Α.Ε.	A	ΝΤΑΒΟΣ ΔΗΜΗΤΡΗΣ	Άλλος Διευθυντής	Ο Ιδιος	11/1/2013	ΑΞΙΩΝ ΧΑ	5.300	21.504,00	A	Μετοχή (Κοινή)	
11/1/2013	ΒΑΛΚΑΝ ΑΝΑΠΤΥΞΙΑΚΗ ΑΚΙΝΗΤΩΝ Α.Ε.	B	ΕΜΦΙΕΤΖΟΓΛΟΥ ΠΡΟΔΡΟΜΟΣ	Πρόεδρος ΔΣ	Συνδεδεμένο Νομικό Πρόσωπο	7/1/2013	ΑΞΙΩΝ ΧΑ	1.000	370,00	A	Μετοχή (Κοινή)	
11/1/2013	ΔΗΜΟΣΙΟΓΡΑΦΙΚΟΣ ΟΡΓΑΝΙΣΜΟΣ ΛΑΜΠΡΑΚΗ Α.Ε.	A	ΨΥΧΑΡΗΣ ΣΤΑΥΡΟΣ	Πρόεδρος κ Διευθ. Σύμβουλος	Ο Ιδιος	9/1/2013	ΑΞΙΩΝ ΧΑ	1.318	1.832,02	A	Μετοχή (Κοινή)	
11/1/2013	KPI-KPI AE	B	ΤΣΙΝΑΒΟΣ ΠΑΝΑΓΙΩΤΗΣ	Πρόεδρος κ Διευθ. Σύμβουλος	Τέκνο	9/1/2013	ΑΞΙΩΝ ΧΑ	10.000	19.890,65	Π	Μετοχή (Κοινή)	
11/1/2013	KPI-KPI AE	B	ΤΣΙΝΑΒΟΣ ΠΑΝΑΓΙΩΤΗΣ	Πρόεδρος κ Διευθ. Σύμβουλος	Τέκνο	10/1/2013	ΑΞΙΩΝ ΧΑ	90.000	178.773,20	Π	Μετοχή (Κοινή)	
11/1/2013	ΜΗΧΑΝΙΚΗ Α.Ε.	A	ΕΜΦΙΕΤΖΟΓΛΟΥ ΠΡΟΔΡΟΜΟΣ	Πρόεδρος ΔΣ	Ο Ιδιος	7/1/2013	ΑΞΙΩΝ ΧΑ	4.000	1.006,00	A	Μετοχή (Προνομιούχος)	
11/1/2013	ΜΗΧΑΝΙΚΗ Α.Ε.	A	ΕΜΦΙΕΤΖΟΓΛΟΥ ΠΡΟΔΡΟΜΟΣ	Πρόεδρος ΔΣ	Ο Ιδιος	8/1/2013	ΑΞΙΩΝ ΧΑ	1.000	338,00	A	Μετοχή (Κοινή)	
11/1/2013	ΜΗΧΑΝΙΚΗ Α.Ε.	A	ΕΜΦΙΕΤΖΟΓΛΟΥ ΠΡΟΔΡΟΜΟΣ	Πρόεδρος ΔΣ	Ο Ιδιος	8/1/2013	ΑΞΙΩΝ ΧΑ	2.000	500,00	A	Μετοχή (Προνομιούχος)	
11/1/2013	ΜΗΧΑΝΙΚΗ Α.Ε.	A	ΕΜΦΙΕΤΖΟΓΛΟΥ ΠΡΟΔΡΟΜΟΣ	Πρόεδρος ΔΣ	Ο Ιδιος	8/1/2013	ΑΞΙΩΝ ΧΑ	2.000	500,00	A	Μετοχή (Προνομιούχος)	
11/1/2013	ΜΗΧΑΝΙΚΗ Α.Ε.	A	ΕΜΦΙΕΤΖΟΓΛΟΥ ΠΡΟΔΡΟΜΟΣ	Πρόεδρος ΔΣ	Ο Ιδιος	9/1/2013	ΑΞΙΩΝ ΧΑ	2.000	515,00	A	Μετοχή (Προνομιούχος)	
11/1/2013	ΥΙΟΙ Ε.ΧΑΤΖΗΚΡΑΝΙΩΤΗ - ΑΛΕΥΡΟΒΙΟΜ. ΤΥΡΝΑΒΟΥ Α.Ε.	B	ΖΑΡΟΓΙΑΝΝΗ ΑΝΘΗ	Μέλος ΔΣ Εκτελεστικό	Τέκνο	9/1/2013	ΑΞΙΩΝ ΧΑ	5.000	2.350,50	Π	Μετοχή (Κοινή)	

Σημειώσεις Γνωστοποιήσεων Συναλλαγών

[1] - Η Ημερομηνία Υποβολής αφορά την Ημερομηνία που η Γνωστοποίηση παρήχθη από το Χ.Α.

[2] - Λόγος Υποβολής: Α: Πρόσωπο που ασκεί Διευθυντικά καθήκοντα, Β: Πρόσωπο που έχει στενό δεσμό με πρόσωπο που ασκεί Διευθυντικά καθήκοντα.

[3] - Φύση Συναλλαγής: Α: Αγορά, Π: Πώληση.

[4] - Παρατηρήσεις: 1 - Λόγω Συμμετοχής σε ΑΜΚ, 2 - Λόγω Εξάσκησης Δικαιώματος Προαίρεσης αγοράς μετοχών που παρέχεται στο προσωπικό, 3 - Λόγω Δωρεάς, 4 - Λόγω Συγχώνευσης ή Διάσπασης κλπ, 5 - Λόγω Μετατροπής ή Ανταλλαγής Ομολογιών, 6 - Ανταλλαγή λόγω Προαιρετικής Δημόσιας Πρότασης.

Υποκείμενη Αγορά				Αγορά Παραγώγων																			
Ανωτ Τιμή	Κατωτ Τιμή	Τιμή κλεισ.	Μεταβ.	Μήνας Παράδοσης	Άνοιγμα	Ανωτ Τιμή	Κατωτ Τιμή	Τελ Τιμή	Τιμή κλεισ.	Τελευταία ζήτηση	Τελευταία προσφορά	Τιμή Εκκαθάρισης	Μεταβ.	Υψηλό ζωής	Χαμηλό ζωής	Πράξεις	Όγκος	Μεταβ.	Αξία	Μεταβ.	Ανοικτές θέσεις	Μεταβ.	
FTSE/X.A. Large Cap				(Μονάδα Διαπραγμάτευσης: 1 Μονάδα Δείκτη x 5€, Χρηματικός Διακανονισμός)																			
337,85	329,64	333,57	-0,88%	Μάρτιος 2013	338,50	343,50	333,25	337,25	338,25	17@337,25	3@337,75	338,25	0,22%	348,50	285,50	371	3.024	-9,33%	5.116.048,75	-9,22%	36.137	1,36%	
				Ιούνιος 2013	---	---	---	---	---	---	---	---	---	---	---	---	---	---	---	---	---	---	
				Σεπτέμβριος 2013	---	---	---	---	---	---	---	---	---	---	---	---	---	---	---	---	---	---	
				Δεκέμβριος 2013	---	---	---	---	---	---	---	---	---	---	---	---	---	---	---	---	---	---	
FTSE/X.A.-X.A.K. Τραπεζικός Δείκτης				(Μονάδα Διαπραγμάτευσης: 1 Μονάδα Δείκτη x 1€, Χρηματικός Διακανονισμός)																			
179,32	171,69	174,60	-2,92%	Ιανουάριος 2013	---	---	---	---	180,50	50@100,00	---	180,50	-2,96%	203,25	169,00	---	---	---	---	---	---	2	0,00%
				Φεβρουάριος 2013	176,75	176,75	175,00	176,50	176,00	---	---	176,00	-2,90%	189,00	155,50	4	23	---	4.029,00	---	33	-34,00%	
				Μάρτιος 2013	---	---	---	---	---	---	---	---	---	---	---	---	---	---	---	---	---	---	
				Ιούνιος 2013	---	---	---	---	---	---	---	---	---	---	---	---	---	---	---	---	---	---	
				Σεπτέμβριος 2013	---	---	---	---	---	---	---	---	---	---	---	---	---	---	---	---	---	---	
				Δεκέμβριος 2013	---	---	---	---	---	---	---	---	---	---	---	---	---	---	---	---	---	---	

Υποκείμενη Αγορά				Αγορά Παραγώγων																			
Ανωτ Τιμή	Κατωτ Τιμή	Τιμή κλεισ.	Μεταβ.	Μήνας Παράδοσης	Άνοιγμα	Ανωτ Τιμή	Κατωτ Τιμή	Τελ Τιμή	Τιμή κλεισ.	Τελευταία ζήτηση	Τελευταία προσφορά	Τιμή Εκκαθάρισης	Μεταβ.	Υψηλό ζωής	Χαμηλό ζωής	Πράξεις	Όγκος	Μεταβ.	Αξία	Μεταβ.	Ανοικτές θέσεις	Μεταβ.	
(Μέγεθος Συμβολαίου: 100 Μετοχές, Φυσική Παράδοση)																							
ALPHA BANK (ΚΟ)				Μάρτιος 2013	1,53	1,58	1,48	1,53	1,55	240@1,52	37@1,53	1,55	0,65%	2,03	1,24	268	8.505	10,18%	1.298.890,00	7,90%	23.769	-0,22%	
1,58	1,48	1,55	-0,64%	Ιούνιος 2013	---	---	---	---	1,56	---	---	1,56	0,65%	1,95	1,30	---	---	---	---	---	---	---	
				Σεπτέμβριος 2013	---	---	---	---	---	---	---	---	---	---	---	---	---	---	---	---	---	---	
				Δεκέμβριος 2013	---	---	---	---	---	---	---	---	---	---	---	---	---	---	---	---	---	---	---
(Μέγεθος Συμβολαίου: 100 Μετοχές, Φυσική Παράδοση)																							
COCA - COLA ΤΡΙΑ ΕΨΙΛΟΝ (ΚΟ)				Μάρτιος 2013	17,32	17,37	17,18	17,19	17,21	10@17,27	3@17,83	17,21	-0,64%	18,10	14,41	34	72	188,00%	124.659,00	186,60%	412	11,05%	
17,43	17,10	17,39	-0,63%	Ιούνιος 2013	---	---	---	---	17,21	---	---	17,21	-0,64%	17,95	16,62	---	---	---	---	---	---	---	
				Σεπτέμβριος 2013	---	---	---	---	---	---	---	---	---	---	---	---	---	---	---	---	---	---	
				Δεκέμβριος 2013	---	---	---	---	---	---	---	---	---	---	---	---	---	---	---	---	---	---	---
(Μέγεθος Συμβολαίου: 100 Μετοχές, Φυσική Παράδοση)																							
CYPRUS POPULAR BANK (ΚΟ)				Μάρτιος 2013	0,047	0,047	0,047	0,047	0,047	150@0,043	100@0,047	0,047	-4,08%	0,432	0,040	1	1	-98,57%	4,70	-98,51%	15.030	0,00%	
0,045	0,043	0,043	-4,44%	Ιούνιος 2013	---	---	---	---	---	---	---	---	---	---	---	---	---	---	---	---	---	---	
				Σεπτέμβριος 2013	---	---	---	---	---	---	---	---	---	---	---	---	---	---	---	---	---	---	---
				Δεκέμβριος 2013	---	---	---	---	---	---	---	---	---	---	---	---	---	---	---	---	---	---	---
(Μέγεθος Συμβολαίου: 100 Μετοχές, Φυσική Παράδοση)																							
EUROBANK PROPERTIES ΑΕΕΑΠ (ΚΟ)				Μάρτιος 2013	5,28	5,59	5,28	5,30	5,25	4@5,26	10@5,65	5,25	1,16%	5,59	4,93	19	89	169,70%	48.609,00	190,65%	107	32,10%	
5,60	5,20	5,26	1,15%	Ιούνιος 2013	---	---	---	---	---	---	---	---	---	---	---	---	---	---	---	---	---	---	
				Σεπτέμβριος 2013	---	---	---	---	---	---	---	---	---	---	---	---	---	---	---	---	---	---	---
				Δεκέμβριος 2013	---	---	---	---	---	---	---	---	---	---	---	---	---	---	---	---	---	---	---
(Μέγεθος Συμβολαίου: 100 Μετοχές, Φυσική Παράδοση)																							
FRIGOGLASS (ΚΟ)				Μάρτιος 2013	5,50	5,50	5,36	5,36	5,33	5@5,36	5@5,50	5,33	-2,91%	5,65	5,28	12	38	-35,59%	20.618,00	-37,30%	406	9,43%	
5,50	5,30	5,30	-2,93%	Ιούνιος 2013	---	---	---	---	---	---	---	---	---	---	---	---	---	---	---	---	---	---	
				Σεπτέμβριος 2013	---	---	---	---	---	---	---	---	---	---	---	---	---	---	---	---	---	---	---
				Δεκέμβριος 2013	---	---	---	---	---	---	---	---	---	---	---	---	---	---	---	---	---	---	---
(Μέγεθος Συμβολαίου: 100 Μετοχές, Φυσική Παράδοση)																							
JUMBO (ΚΟ)				Μάρτιος 2013	6,50	6,58	6,48	6,58	6,64	30@6,55	12@6,74	6,64	2,15%	7,19	5,90	15	95	143,59%	61.958,00	140,38%	317	36,64%	
6,59	6,40	6,59	2,17%	Ιούνιος 2013	---	---	---	---	---	---	---	---	---	---	---	---	---	---	---	---	---	---	
				Σεπτέμβριος 2013	---	---	---	---	---	---	---	---	---	---	---	---	---	---	---	---	---	---	---
				Δεκέμβριος 2013	---	---	---	---	---	---	---	---	---	---	---	---	---	---	---	---	---	---	---
(Μέγεθος Συμβολαίου: 100 Μετοχές, Φυσική Παράδοση)																							
MARFIN INVESTMENT GROUP (ΚΟ)				Μάρτιος 2013	0,517	0,524	0,483	0,485	0,494	6@0,485	50@0,489	0,494	-4,08%	0,568	0,324	149	3.141	26,50%	158.016,20	21,20%	32.490	-2,81%	
0,520	0,488	0,498	-3,49%	Ιούνιος 2013	---	---	---	---	---	---	---	---	---	---	---	---	---	---	---	---	---	---	
				Σεπτέμβριος 2013	---	---	---	---	---	---	---	---	---	---	---	---	---	---	---	---	---	---	---
				Δεκέμβριος 2013	---	---	---	---	---	---	---	---	---	---	---	---	---	---	---	---	---	---	---
(Μέγεθος Συμβολαίου: 100 Μετοχές, Φυσική Παράδοση)																							
ΒΙΟΧΑΛΚΟ (ΚΑ)				Μάρτιος 2013	4,84	4,85	4,77	4,82	4,77	10@4,76	5@4,87	4,77	-2,65%	4,97	3,22	8	50	-34,21%	24.166,00	-35,49%	185	-2,12%	
4,96	4,75	4,82	-2,63%	Ιούνιος 2013	---	---	---	---	---	---	---	---	---	---	---	---	---	---	---	---	---	---	
				Σεπτέμβριος 2013	---	---	---	---	---	---	---	---	---	---	---	---	---	---	---	---	---	---	---
				Δεκέμβριος 2013	---	---	---	---	---	---	---	---	---	---	---	---	---	---	---	---	---	---	---

Υποκείμενη Αγορά				Αγορά Παραγώγων																		
Ανωτ Τιμή	Κατωτ Τιμή	Τιμή κλεισ.	Μεταβ.	Μήνας Παράδοσης	Άνοιγμα	Ανωτ Τιμή	Κατωτ Τιμή	Τελ Τιμή	Τιμή κλεισ.	Τελευταία ζήτηση	Τελευταία προσφορά	Τιμή Εκκαθάρισης	Μεταβ.	Υψηλό ζωής	Χαμηλό ζωής	Πράξεις	Όγκος	Μεταβ.	Αξία	Μεταβ.	Ανοικτές θέσεις	Μεταβ.
(Μέγεθος Συμβολαίου: 100 Μετοχές, Φυσική Παράδοση)																						
ΓΕΚ ΤΕΡΝΑ (ΚΟ)				Μάρτιος 2013	2,53	2,60	2,50	2,55	2,57	17@2,54	15@2,55	2,57	0,39%	2,67	1,33	62	569	-38,88%	145.962,00	-38,63%	17.457	-1,26%
2,62	2,51	2,53	-0,78%	Ιούνιος 2013	---	---	---	---	2,61	---	---	2,61	0,38%	2,62	1,37	---	---	-100,00%	---	-100,00%	16.045	0,00%
				Σεπτέμβριος 2013	2,57	2,57	2,57	2,57	2,58	---	---	2,58	1,18%	2,62	2,57	1	50	0,00%	12.850,00	-1,91%	---	-100,00%
				Δεκέμβριος 2013	---	---	---	---	---	---	---	---	---	---	---	---	---	---	---	---	---	---
(Μέγεθος Συμβολαίου: 100 Μετοχές, Φυσική Παράδοση)																						
ΔΕΗ (ΚΟ)				Μάρτιος 2013	6,39	6,65	6,29	6,59	6,57	18@6,57	30@6,59	6,57	3,46%	6,65	3,18	249	2.426	82,54%	1.582.286,00	86,47%	9.685	-1,15%
6,65	6,28	6,58	2,81%	Ιούνιος 2013	6,42	6,63	6,42	6,60	6,55	---	---	6,55	2,99%	6,63	3,54	9	660	144,44%	429.340,00	149,11%	240	71,43%
				Σεπτέμβριος 2013	---	---	---	---	6,59	---	---	6,59	3,45%	6,35	6,23	---	---	-100,00%	---	-100,00%	140	0,00%
				Δεκέμβριος 2013	---	---	---	---	---	---	---	---	---	---	---	---	---	---	---	---	---	---
(Μέγεθος Συμβολαίου: 100 Μετοχές, Φυσική Παράδοση)																						
ΕΘΝΙΚΗ ΤΡΑΠΕΖΑ (ΚΟ)				Μάρτιος 2013	1,29	1,30	1,23	1,25	1,26	170@1,25	158@1,26	1,26	0,00%	2,43	1,09	268	8.382	36,49%	1.057.940,00	34,05%	64.936	-3,82%
1,36	1,30	1,31	-4,38%	Ιούνιος 2013	1,29	1,29	1,29	1,29	1,29	---	100@1,38	1,29	3,20%	2,28	1,17	1	1	-90,00%	129,00	-89,84%	203	0,00%
				Σεπτέμβριος 2013	---	---	---	---	1,26	---	---	1,26	0,00%	1,36	1,34	---	---	---	---	---	200	0,00%
				Δεκέμβριος 2013	---	---	---	---	---	---	---	---	---	---	---	---	---	---	---	---	---	---
(Μέγεθος Συμβολαίου: 100 Μετοχές, Φυσική Παράδοση)																						
ΕΛΛΑΚΤΩΡ (ΚΟ)				Μάρτιος 2013	2,26	2,31	2,19	2,23	2,24	3@2,22	19@2,26	2,24	0,45%	2,39	1,36	63	661	-40,98%	149.383,00	-42,34%	9.298	-0,59%
2,30	2,18	2,25	0,45%	Ιούνιος 2013	---	---	---	---	2,25	---	---	2,25	0,45%	2,34	1,54	---	---	-100,00%	---	-100,00%	100	0,00%
				Σεπτέμβριος 2013	---	---	---	---	2,24	---	---	2,24	0,45%	2,18	2,18	---	---	---	---	---	100	0,00%
				Δεκέμβριος 2013	---	---	---	---	---	---	---	---	---	---	---	---	---	---	---	---	---	---
(Μέγεθος Συμβολαίου: 100 Μετοχές, Φυσική Παράδοση)																						
ΕΛΛΗΝΙΚΑ ΠΕΤΡΕΛΑΙΑ (ΚΟ)				Μάρτιος 2013	8,28	8,28	8,15	8,20	8,07	10@8,12	1@8,49	8,07	-1,71%	8,28	6,34	21	110	-2,65%	90.341,00	-2,49%	2.326	-1,32%
8,35	8,11	8,16	-1,69%	Ιούνιος 2013	---	---	---	---	---	---	---	---	---	---	---	---	---	---	---	---	---	
				Σεπτέμβριος 2013	---	---	---	---	---	---	---	---	---	---	---	---	---	---	---	---	---	---
				Δεκέμβριος 2013	---	---	---	---	---	---	---	---	---	---	---	---	---	---	---	---	---	---
(Μέγεθος Συμβολαίου: 100 Μετοχές, Φυσική Παράδοση)																						
ΕΛΛΗΝΙΚΑ ΧΡΗΜΑΤΙΣΤΗΡΙΑ (ΚΟ)				Μάρτιος 2013	4,86	4,92	4,79	4,87	4,86	10@4,84	7@4,97	4,86	-0,61%	5,12	3,26	49	394	116,48%	190.191,00	110,24%	3.150	0,86%
4,92	4,76	4,85	-0,61%	Ιούνιος 2013	---	---	---	---	4,87	---	---	4,87	-0,61%	5,01	3,28	---	---	---	---	---	60	0,00%
				Σεπτέμβριος 2013	---	---	---	---	---	---	---	---	---	---	---	---	---	---	---	---	---	---
				Δεκέμβριος 2013	---	---	---	---	---	---	---	---	---	---	---	---	---	---	---	---	---	---
(Μέγεθος Συμβολαίου: 100 Μετοχές, Φυσική Παράδοση)																						
ΙΝΤΡΑΛΟΤ (ΚΟ)				Μάρτιος 2013	2,17	2,20	2,12	2,16	2,17	20@2,13	10@2,16	2,17	0,46%	2,24	1,12	80	870	-53,65%	187.807,00	-54,09%	9.591	1,14%
2,19	2,12	2,16	0,47%	Ιούνιος 2013	---	---	---	---	2,13	---	---	2,13	0,47%	1,53	1,47	---	---	---	---	---	---	
				Σεπτέμβριος 2013	---	---	---	---	---	---	---	---	---	---	---	---	---	---	---	---	---	---
				Δεκέμβριος 2013	---	---	---	---	---	---	---	---	---	---	---	---	---	---	---	---	---	---
(Μέγεθος Συμβολαίου: 100 Μετοχές, Φυσική Παράδοση)																						
ΚΑΕ (ΚΟ)				Μάρτιος 2013	13,88	13,88	13,88	13,88	13,74	5@13,71	12@14,95	13,74	0,37%	14,20	12,91	1	5	-28,57%	6.940,00	-27,75%	434	1,17%
14,00	13,67	13,92	0,36%	Ιούνιος 2013	---	---	---	---	---	---	---	---	---	---	---	---	---	---	---	---	---	
				Σεπτέμβριος 2013	---	---	---	---	---	---	---	---	---	---	---	---	---	---	---	---	---	---
				Δεκέμβριος 2013	---	---	---	---	---	---	---	---	---	---	---	---	---	---	---	---	---	---

Υποκείμενη Αγορά				Αγορά Παραγώγων																			
Ανωτ Τιμή	Κατωτ Τιμή	Τιμή κλεισ.	Μεταβ.	Μήνας Παράδοσης	Άνοιγμα	Ανωτ Τιμή	Κατωτ Τιμή	Τελ Τιμή	Τιμή κλεισ.	Τελευταία ζήτηση	Τελευταία προσφορά	Τιμή Εκκαθάρισης	Μεταβ.	Υψηλό ζωής	Χαμηλό ζωής	Πράξεις	Όγκος	Μεταβ.	Αξία	Μεταβ.	Ανοικτές θέσεις	Μεταβ.	
0,263	0,252	0,253	-6,30%	(Μέγεθος Συμβολαίου: 100 Μετοχές, Φυσική Παράδοση)																			
				Μάρτιος 2013	0,260	0,262	0,254	0,254	0,255	160@0,252	10@0,254	0,255	-3,77%	0,390	0,231	37	2.373	154,89%	60.869,30	145,67%	45.684	0,17%	
				Ιούνιος 2013	---	---	---	---	0,249	---	---	0,249	-3,86%	0,272	0,270	---	---	---	---	---	---	---	
				Σεπτέμβριος 2013	---	---	---	---	---	---	---	---	---	---	---	---	---	---	---	---	---	---	
				Δεκέμβριος 2013	---	---	---	---	---	---	---	---	---	---	---	---	---	---	---	---	---	---	
11,00	10,56	10,98	3,58%	(Μέγεθος Συμβολαίου: 100 Μετοχές, Φυσική Παράδοση)																			
				Μάρτιος 2013	10,78	11,00	10,76	10,97	10,95	6@10,50	30@11,00	10,95	3,60%	11,00	6,35	18	57	200,00%	61.921,00	204,86%	843	-2,88%	
				Ιούνιος 2013	11,26	11,26	11,26	11,26	11,25	---	---	11,25	3,02%	11,26	9,63	1	20	---	22.520,00	---	104	-16,13%	
				Σεπτέμβριος 2013	---	---	---	---	---	---	---	---	---	---	---	---	---	---	---	---	---	---	
				Δεκέμβριος 2013	---	---	---	---	---	---	---	---	---	---	---	---	---	---	---	---	---	---	
8,45	8,24	8,41	2,06%	(Μέγεθος Συμβολαίου: 100 Μετοχές, Φυσική Παράδοση)																			
				Μάρτιος 2013	8,37	8,46	8,36	8,46	8,39	1@8,38	8@8,46	8,39	2,07%	8,52	6,65	62	212	488,89%	178.381,00	507,54%	535	25,29%	
				Ιούνιος 2013	---	---	---	---	8,42	---	---	8,42	2,06%	7,99	7,40	---	---	---	---	---	---	---	
				Σεπτέμβριος 2013	---	---	---	---	---	---	---	---	---	---	---	---	---	---	---	---	---	---	
				Δεκέμβριος 2013	---	---	---	---	---	---	---	---	---	---	---	---	---	---	---	---	---	---	
4,99	4,88	4,90	-1,80%	(Μέγεθος Συμβολαίου: 100 Μετοχές, Φυσική Παράδοση)																			
				Μάρτιος 2013	4,94	5,00	4,90	4,91	4,93	15@4,91	5@4,99	4,93	-1,00%	5,07	2,10	45	203	-67,78%	100.559,00	-67,89%	5.634	1,35%	
				Ιούνιος 2013	4,92	4,93	4,92	4,93	4,91	2@4,85	---	4,91	-1,41%	4,93	3,32	2	50	---	24.625,00	---	1.250	4,17%	
				Σεπτέμβριος 2013	---	---	---	---	---	---	---	---	---	---	---	---	---	---	---	---	---	---	
				Δεκέμβριος 2013	---	---	---	---	---	---	---	---	---	---	---	---	---	---	---	---	---	---	
18,62	17,93	18,38	0,11%	(Μέγεθος Συμβολαίου: 100 Μετοχές, Φυσική Παράδοση)																			
				Μάρτιος 2013	18,24	18,76	18,08	18,44	18,52	2@17,44	5@19,22	18,52	0,11%	18,85	16,74	4	13	333,33%	23.836,00	330,64%	58	-4,92%	
				Ιούνιος 2013	---	---	---	---	---	---	---	---	---	---	---	---	---	---	---	---	---	---	
				Σεπτέμβριος 2013	---	---	---	---	---	---	---	---	---	---	---	---	---	---	---	---	---	---	
				Δεκέμβριος 2013	---	---	---	---	---	---	---	---	---	---	---	---	---	---	---	---	---	---	
6,52	6,31	6,40	-0,31%	(Μέγεθος Συμβολαίου: 100 Μετοχές, Φυσική Παράδοση)																			
				Μάρτιος 2013	6,48	6,53	6,34	6,39	6,45	3@6,38	5@6,39	6,45	1,57%	14,71	3,80	253	4.164	-10,87%	2.676.565,00	-7,81%	22.590	6,18%	
				Ιούνιος 2013	6,33	6,40	6,33	6,40	6,41	---	---	6,41	0,94%	6,40	4,19	2	120	20,00%	76.100,00	21,76%	190	-34,48%	
				Σεπτέμβριος 2013	---	---	---	---	6,45	---	---	6,45	1,57%	6,24	5,97	---	---	-100,00%	---	-100,00%	90	0,00%	
				Δεκέμβριος 2013	---	---	---	---	---	---	---	---	---	---	---	---	---	---	---	---	---	---	
5,83	5,58	5,69	0,18%	(Μέγεθος Συμβολαίου: 100 Μετοχές, Φυσική Παράδοση)																			
				Μάρτιος 2013	5,72	5,85	5,58	5,74	5,75	15@5,71	10@5,73	5,75	1,59%	5,85	2,86	146	1.907	-52,05%	1.099.603,00	-50,88%	20.412	2,89%	
				Ιούνιος 2013	---	---	---	---	5,77	---	---	5,77	1,58%	5,69	2,95	---	---	-100,00%	---	-100,00%	50	0,00%	
				Σεπτέμβριος 2013	---	---	---	---	---	---	---	---	---	---	---	---	---	---	---	---	---	---	
				Δεκέμβριος 2013	---	---	---	---	---	---	---	---	---	---	---	---	---	---	---	---	---	---	
0,349	0,326	0,330	-4,35%	(Μέγεθος Συμβολαίου: 100 Μετοχές, Φυσική Παράδοση)																			
				Μάρτιος 2013	0,350	0,350	0,324	0,326	0,330	74@0,326	22@0,328	0,330	-3,79%	0,656	0,292	264	6.108	-6,23%	205.337,20	-9,21%	51.068	1,60%	
				Ιούνιος 2013	---	---	---	---	0,337	---	---	0,337	-3,71%	0,659	0,354	---	---	---	---	---	---	1	0,00%
				Σεπτέμβριος 2013	---	---	---	---	---	---	---	---	---	---	---	---	---	---	---	---	---	---	
				Δεκέμβριος 2013	---	---	---	---	---	---	---	---	---	---	---	---	---	---	---	---	---	---	

Υποκείμενη Αγορά				Αγορά Παραγώγων																		
Ανωτ Τιμή	Κατωτ Τιμή	Τιμή κλεισ.	Μεταβ.	Μήνας Παράδοσης	Άνοιγμα	Ανωτ Τιμή	Κατωτ Τιμή	Τελ Τιμή	Τιμή κλεισ.	Τελευταία ζήτηση	Τελευταία προσφορά	Τιμή Εκκαθάρισης	Μεταβ.	Υψηλό ζωής	Χαμηλό ζωής	Πράξεις	Όγκος	Μεταβ.	Αξία	Μεταβ.	Ανοικτές θέσεις	Μεταβ.
ΣΙΔΕΝΟΡ (ΚΟ)				(Μέγεθος Συμβολαίου: 100 Μετοχές, Φυσική Παράδοση)																		
2,39	2,15	2,31	3,13%	Μάρτιος 2013	2,18	2,37	2,13	2,28	2,29	26@2,26	20@2,30	2,29	2,69%	2,37	1,22	48	296	13,41%	66.644,00	13,28%	1.919	0,47%
				Ιούνιος 2013	---	---	---	---	---	---	---	---	---	---	---	---	---	---	---	---	---	---
				Σεπτέμβριος 2013	---	---	---	---	---	---	---	---	---	---	---	---	---	---	---	---	---	---
				Δεκέμβριος 2013	---	---	---	---	---	---	---	---	---	---	---	---	---	---	---	---	---	---
ΤΑΧΥΔΡΟΜΙΚΟ ΤΑΜΙΕΥΤΗΡΙΟ (ΚΟ)				(Μέγεθος Συμβολαίου: 100 Μετοχές, Φυσική Παράδοση)																		
		0,168	0,00%	Μάρτιος 2013	---	---	---	---	---	---	---	---	---	---	---	---	---	---	---	---	---	---
				Ιούνιος 2013	---	---	---	---	---	---	---	---	---	---	---	---	---	---	---	---	---	---
				Σεπτέμβριος 2013	---	---	---	---	---	---	---	---	---	---	---	---	---	---	---	---	---	---
				Δεκέμβριος 2013	---	---	---	---	---	---	---	---	---	---	---	---	---	---	---	---	---	---
ΤΕΡΝΑ ΕΝΕΡΓΕΙΑΚΗ (ΚΟ)				(Μέγεθος Συμβολαίου: 100 Μετοχές, Φυσική Παράδοση)																		
3,63	3,49	3,57	-0,28%	Μάρτιος 2013	3,55	3,61	3,55	3,56	3,66	24@3,55	5@3,60	3,66	-0,27%	3,69	3,25	10	100	257,14%	35.538,00	252,56%	423	28,57%
				Ιούνιος 2013	---	---	---	---	---	---	---	---	---	---	---	---	---	---	---	---	---	---
				Σεπτέμβριος 2013	---	---	---	---	---	---	---	---	---	---	---	---	---	---	---	---	---	---
				Δεκέμβριος 2013	---	---	---	---	---	---	---	---	---	---	---	---	---	---	---	---	---	---
ΤΙΤΑΝ (ΚΟ)				(Μέγεθος Συμβολαίου: 100 Μετοχές, Φυσική Παράδοση)																		
15,60	14,98	15,00	-3,54%	Μάρτιος 2013	15,44	15,44	15,06	15,06	14,89	5@14,95	4@15,06	14,89	-3,56%	15,54	12,15	22	100	-63,77%	152.161,00	-63,64%	245	-6,13%
				Ιούνιος 2013	---	---	---	---	---	---	---	---	---	---	---	---	---	---	---	---	---	---
				Σεπτέμβριος 2013	---	---	---	---	---	---	---	---	---	---	---	---	---	---	---	---	---	---
				Δεκέμβριος 2013	---	---	---	---	---	---	---	---	---	---	---	---	---	---	---	---	---	---
ΤΡΑΠΕΖΑ EUROBANK ERGASIAS (ΚΟ)				(Μέγεθος Συμβολαίου: 100 Μετοχές, Φυσική Παράδοση)																		
0,735	0,680	0,716	2,29%	Μάρτιος 2013	0,692	0,740	0,681	0,715	0,708	11@0,702	55@0,715	0,708	1,58%	1,27	0,535	88	2.572	119,64%	182.838,10	124,39%	6.117	-8,13%
				Ιούνιος 2013	---	---	---	---	---	---	---	---	---	---	---	---	---	---	---	---	---	---
				Σεπτέμβριος 2013	---	---	---	---	---	---	---	---	---	---	---	---	---	---	---	---	---	---
				Δεκέμβριος 2013	---	---	---	---	---	---	---	---	---	---	---	---	---	---	---	---	---	---

Δικαιώματα Αγοράς

Δικαιώματα Πώλησης

Τιμή Εξάσκησης	Ιανουάριος 2013							Φεβρουάριος 2013							Λοιποί Μήνες		Ιανουάριος 2013								Φεβρουάριος 2013							Λοιποί Μήνες		Τιμή Εξάσκησης
	Άνοιγμα	Ανωτ Τιμή	Κατωτ Τιμή	Τελ Τιμή	Τιμή κλεισ.	Όγκος	Ανοικτές θέσεις	Άνοιγμα	Ανωτ Τιμή	Κατωτ Τιμή	Τελ Τιμή	Τιμή κλεισ.	Όγκος	Ανοικτές θέσεις	Όγκος	Ανοικτές θέσεις	Άνοιγμα	Ανωτ Τιμή	Κατωτ Τιμή	Τελ Τιμή	Τιμή κλεισ.	Όγκος	Ανοικτές θέσεις	Άνοιγμα	Ανωτ Τιμή	Κατωτ Τιμή	Τελ Τιμή	Τιμή κλεισ.	Όγκος	Ανοικτές θέσεις	Όγκος	Ανοικτές θέσεις		
155	-	-	-	-	-	-	-	-	-	-	-	-	-	-	-	-	-	-	-	-	-	-	-	-	-	-	-	-	-	-	-	-	-	155
160	-	-	-	-	-	-	-	-	-	-	-	-	-	-	-	-	-	-	-	-	-	-	-	-	-	-	-	-	-	-	-	-	160	
165	-	-	-	-	-	-	-	-	-	-	-	-	-	-	-	-	-	-	-	-	-	-	-	-	-	-	-	-	-	-	-	-	165	
170	-	-	-	-	-	-	-	-	-	-	-	-	-	-	-	-	-	-	-	-	-	-	-	-	-	-	-	-	-	-	-	-	170	
175	-	-	-	-	-	-	-	-	-	-	-	-	-	-	-	-	-	-	-	-	-	-	-	-	-	-	-	-	-	-	-	-	175	
180	-	-	-	-	-	-	-	-	-	-	-	-	-	-	-	-	-	-	-	-	-	-	-	-	-	-	-	-	-	-	-	-	180	
185	-	-	-	-	-	-	-	-	-	-	-	-	-	-	-	-	-	-	-	-	-	-	-	-	-	-	-	-	-	-	-	-	185	
190	-	-	-	-	-	-	-	-	-	-	-	-	-	-	-	-	-	-	-	-	-	-	-	-	-	-	-	-	-	-	-	-	190	
195	-	-	-	-	-	-	-	-	-	-	-	-	-	-	-	-	-	-	-	-	-	-	-	-	-	-	-	-	-	-	-	-	195	
200	-	-	-	-	-	-	-	-	-	-	-	-	-	-	-	-	-	-	-	-	-	-	-	-	-	-	-	-	-	-	-	-	200	
205	-	-	-	-	-	-	-	-	-	-	-	-	-	-	-	-	-	-	-	-	-	-	-	-	-	-	-	-	-	-	-	-	205	
210	-	-	-	-	-	-	-	-	-	-	-	-	-	-	-	-	-	-	-	-	-	-	-	-	-	-	-	-	-	-	-	-	210	
215	-	-	-	-	-	-	-	-	-	-	-	-	-	-	-	-	-	-	-	-	-	-	-	-	-	-	-	-	-	-	-	-	215	
220	-	-	-	-	-	-	-	-	-	-	-	-	-	-	-	-	-	-	-	-	-	-	-	-	-	-	-	-	-	-	-	-	220	
225	-	-	-	-	-	-	-	-	-	-	-	-	-	-	-	-	-	-	-	-	-	-	-	-	-	-	-	-	-	-	-	-	225	
230	-	-	-	-	-	-	-	-	-	-	-	-	-	-	-	-	-	-	-	-	-	-	-	-	-	-	-	-	-	-	-	-	230	
235	-	-	-	-	-	-	-	-	-	-	-	-	-	-	-	-	-	-	-	-	-	-	-	-	-	-	-	-	-	-	-	-	235	
240	-	-	-	-	-	-	-	-	-	-	-	-	-	-	-	-	-	-	-	-	-	-	-	-	-	-	-	-	-	-	-	-	240	
245	-	-	-	-	-	-	-	-	-	-	-	-	-	-	-	-	-	-	-	-	-	-	-	-	-	-	-	-	-	-	-	-	245	
250	-	-	-	-	-	-	-	-	-	-	-	-	-	-	-	-	-	-	-	-	-	-	-	-	-	-	-	-	-	-	-	-	250	
255	-	-	-	-	-	-	-	-	-	-	-	-	-	-	-	-	-	-	-	-	-	-	-	-	-	-	-	-	-	-	-	-	255	
260	-	-	-	-	-	-	-	-	-	-	-	-	-	-	-	-	-	-	-	-	-	-	-	-	-	-	-	-	-	-	-	-	260	
265	69,00	69,00	69,00	69,00	71,00	50	1	-	-	-	-	-	-	-	-	-	-	-	-	-	-	-	-	-	-	-	-	-	-	-	-	-	265	
270	-	-	-	-	66,00	-	2	-	-	-	-	-	-	-	-	-	-	-	-	-	-	-	-	-	-	-	-	-	-	-	-	-	270	
275	-	-	-	-	-	-	-	-	-	-	-	64,50	-	2	-	-	-	-	-	-	-	-	-	-	-	-	-	-	-	-	-	-	275	
280	-	-	-	-	56,00	-	40	-	-	-	-	-	-	-	-	-	-	-	-	-	-	-	-	-	-	-	-	-	-	-	-	-	280	
285	-	-	-	-	51,00	-	111	-	-	-	-	-	-	-	-	-	-	-	-	-	-	-	-	-	-	-	-	-	-	-	-	-	285	
290	-	-	-	-	46,00	-	110	-	-	-	-	-	-	-	-	-	-	-	-	-	-	-	-	-	-	-	-	-	-	-	-	-	290	
295	-	-	-	-	41,25	-	25	-	-	-	-	-	-	-	-	-	-	-	-	-	-	-	-	-	-	-	-	-	-	-	-	-	295	
300	39,75	39,75	39,75	39,75	36,25	2	138	-	-	-	-	-	-	-	-	-	-	-	-	-	-	-	-	-	-	-	-	-	-	-	-	-	300	
305	34,75	35,00	4,00	35,00	31,50	9	216	-	-	-	-	-	-	-	-	-	-	-	-	-	-	-	-	-	-	-	-	-	-	-	-	-	305	
310	29,75	29,75	29,75	29,75	27,00	2	107	-	-	-	-	-	-	-	-	-	-	-	-	-	-	-	-	-	-	-	-	-	-	-	-	-	310	
315	25,50	25,50	25,50	25,50	22,50	4	109	-	-	-	-	31,75	-	60	-	-	-	-	-	-	-	-	-	-	-	-	-	-	-	-	-	-	315	
320	-	-	-	-	18,50	-	72	-	-	-	-	28,50	-	20	-	-	-	-	-	-	-	-	-	-	-	-	-	-	-	-	-	-	320	
325	15,50	15,75	15,50	15,75	14,75	11	325	-	-	-	-	25,50	-	20	-	-	-	-	-	-	-	-	-	-	-	-	-	-	-	-	-	-	325	
330	12,50	12,50	11,00	11,00	11,50	2	323	-	-	-	-	22,50	-	23	-	-	-	-	-	-	-	-	-	-	-	-	-	-	-	-	-	-	330	
335	-	-	-	-	8,70	-	181	-	-	-	-	-	-	-	-	-	-	-	-	-	-	-	-	-	-	-	-	-	-	-	-	-	335	
340	9,00	9,00	9,00	9,00	6,40	1	198	-	-	-	-	-	-	-	-	-	-	-	-	-	-	-	-	-	-	-	-	-	-	-	-	-	340	
345	2,00	2,00	2,00	2,00	4,60	59	110	-	-	-	-	15,25	-	10	-	-	-	-	-	-	-	-	-	-	-	-	-	-	-	-	-	-	345	
350	-	-	-	-	3,20	-	610	13,00	13,00	13,00	13,00	13,25	20	60	-	-	-	-	-	-	-	-	-	-	-	-	-	-	-	-	-	-	350	
355	-	-	-	-	2,10	-	1	-	-	-	-	-	-	-	-	-	-	-	-	-	-	-	-	-	-	-	-	-	-	-	-	-	355	
360	-	-	-	-	-	-	-	-	-	-	-	-	-	-	-	-	-	-	-	-	-	-	-	-	-	-	-	-	-	-	-	-	360	
365	-	-	-	-	-	-	-	-	-	-	-	-	-	-	-	-	-	-	-	-	-	-	-	-	-	-	-	-	-	-	-	-	365	
370	-	-	-	-	-	-	-	-	-	-	-	-	-	-	-	-	-	-	-	-	-	-	-	-	-	-	-	-	-	-	-	-	370	
375	-	-	-	-	-	-	-	-	-	-	-	-	-	-	-	-	-	-	-	-	-	-	-	-	-	-	-	-	-	-	-	-	375	
380	-	-	-	-	-	-	-	-	-	-	-	-	-	-	-	-	-	-	-	-	-	-	-	-	-	-	-	-	-	-	-	-	380	
385	-	-	-	-	-	-	-	-	-	-	-	-	-	-	-	-	-	-	-	-	-	-	-	-	-	-	-	-	-	-	-	-	385	
390	-	-	-	-	-	-	-	-	-	-	-	-	-	-	-	-	-	-	-	-	-	-	-	-	-	-	-	-	-	-	-	-	390	
395	-	-	-	-	-	-	-	-	-	-	-	-	-	-	-	-	-	-	-	-	-	-	-	-	-	-	-	-	-	-	-	-	395	
400	-	-	-	-	-	-	-	-	-	-	-	-	-	-	-	-	-	-	-	-	-	-	-	-	-	-	-	-	-	-	-	-	400	
405	-	-	-	-	-	-	-	-	-	-	-	-	-	-	-	-	-	-	-	-	-	-	-	-	-	-	-	-	-	-	-	-	405	
410	-	-	-	-	-	-	-	-	-	-	-	-	-	-	-	-	-	-	-	-	-	-	-	-	-	-	-	-	-	-	-	-	410	
415	-	-	-	-	-	-	-	-	-	-	-	-	-	-	-	-	-	-	-	-	-	-	-	-	-	-	-	-	-	-	-	-	415	
420	-	-	-	-	-	-	-	-	-	-	-	-	-	-	-	-	-	-	-	-	-	-	-	-	-	-	-	-	-	-	-	-	420	

FTSE/X.A. Large Cap

(Μονάδα Διαπραγμάτευσης: 1 Μονάδα Δείκτη x 5€ - Τρόπος Εξάσκησης: Ευρωπαϊκός, Χρηματικός Διακανονισμός)

Τιμή Εξάσκησης	Δικαιώματα Αγοράς														Δικαιώματα Πώλησης														
	Ιανουάριος 2013				Φεβρουάριος 2013				Λοιποί Μήνες		Ιανουάριος 2013				Φεβρουάριος 2013				Λοιποί Μήνες		Τιμή Εξάσκησης								
	Άνοιγμα	Ανωτ Τιμή	Κατωτ Τιμή	Τελ Τιμή	Τιμή κλεισ.	Όγκος	Ανοικτές θέσεις	Άνοιγμα	Ανωτ Τιμή	Κατωτ Τιμή	Τελ Τιμή	Τιμή κλεισ.	Όγκος	Ανοικτές θέσεις	Όγκος	Ανοικτές θέσεις	Άνοιγμα	Ανωτ Τιμή	Κατωτ Τιμή	Τελ Τιμή		Τιμή κλεισ.	Όγκος	Ανοικτές θέσεις	Όγκος	Ανοικτές θέσεις			
425	-	-	-	-	-	-	-	-	-	-	-	-	-	-	-	-	-	-	-	-		-	-	-	-	-	-	425	
430	-	-	-	-	-	-	-	-	-	-	-	-	-	-	-	-	-	-	-	-	-	-	-	-	-	-	430		
435	-	-	-	-	-	-	-	-	-	-	-	-	-	-	-	-	-	-	-	-	-	-	-	-	-	-	435		
440	-	-	-	-	-	-	-	-	-	-	-	-	-	-	-	-	-	-	-	-	-	-	-	-	-	-	440		
500	-	-	-	-	-	-	-	-	-	-	-	-	-	-	-	-	-	-	-	-	-	-	-	-	-	-	500		
1.500	-	-	-	-	-	-	-	-	-	-	-	-	-	-	-	-	-	-	-	-	-	-	-	-	-	-	1.500		
Σύνολα:						140	2.679					20	195	100	462							75	1.936			46	510	0	341
Ονομαστική Αξία Συναλλαγών:													35.000,00	180.000,00									121.250,00			77.150,00	0,00		
Αριθμός Πράξεων:						14						1	2									7				4	0		

ALPHA BANK (ΚΟ)

(Μέγεθος Συμβολαίου: 100 Μετοχές, Τρόπος Εξάσκησης: Αμερικάνικος, Φυσική Παράδοση)

Τιμή Εξάσκησης	Δικαιώματα Αγοράς														Δικαιώματα Πώλησης															
	Μάρτιος 2013						Ιούνιος 2013				Λοιποί Μήνες				Μάρτιος 2013						Ιούνιος 2013				Λοιποί Μήνες					
	Άνοιγμα Τιμή	Ανωτ Τιμή	Κατωτ Τιμή	Τελ Τιμή	Τιμή κλεισ. Όγκος	Ανοικτές θέσεις	Άνοιγμα Τιμή	Ανωτ Τιμή	Κατωτ Τιμή	Τελ Τιμή	Τιμή κλεισ. Όγκος	Ανοικτές θέσεις	Όγκος	Ανοικτές θέσεις	Άνοιγμα Τιμή	Ανωτ Τιμή	Κατωτ Τιμή	Τελ Τιμή	Τιμή κλεισ. Όγκος	Ανοικτές θέσεις	Άνοιγμα Τιμή	Ανωτ Τιμή	Κατωτ Τιμή	Τελ Τιμή	Τιμή κλεισ. Όγκος	Ανοικτές θέσεις	Όγκος	Ανοικτές θέσεις	Τιμή Εξάσκησης	
0,300					-	-													-	-									0,300	
0,400					-	-													-	-									0,400	
0,500					-	-													-	-									0,500	
0,600					-	-													-	-									0,600	
0,700					-	-													-	-									0,700	
0,800					-	-													-	-									0,800	
0,900					-	-													-	-									0,900	
1,00					0,558	-	100												-	-									1,00	
1,10					-	-													-	-									1,10	
1,20					-	-													-	-									1,20	
1,25					-	-													-	-									1,25	
1,30					-	-													-	-									1,30	
1,35					-	-													-	-									1,35	
1,40					-	-													-	-									1,40	
1,45					-	-													-	-									1,45	
1,50					-	-													-	-									1,50	
1,55					-	-													-	-									1,55	
1,60					-	-													-	-									1,60	
1,65					-	-													-	-									1,65	
1,70					-	-													-	-									1,70	
1,75					-	-													-	-									1,75	
1,80					0,062	-	100												-	-									1,80	
1,90					-	-													-	-									1,90	
2,00					-	-													-	-									2,00	
2,20					-	-													-	-									2,20	
2,40					-	-													-	-									2,40	
2,60					-	-													-	-									2,60	
2,80					-	-													-	-									2,80	
Σύνολα:					0	200									0	0	0	0			0	4					0	0	0	0
Ονομαστική Αξία Συναλλαγών:						0,00										0,00	0,00				0,00						0,00	0,00		
Αριθμός Πράξεων:						0										0	0				0,00						0	0		

ΔΕΗ (ΚΟ)

(Μέγεθος Συμβολαίου: 100 Μετοχές, Τρόπος Εξάσκησης: Αμερικάνικος, Φυσική Παράδοση)

Τιμή Εξάσκησης	Δικαιώματα Αγοράς														Δικαιώματα Πώλησης											Τιμή Εξάσκησης								
	Μάρτιος 2013							Ιούνιος 2013							Λοιποί Μήνες		Μάρτιος 2013							Ιούνιος 2013				Λοιποί Μήνες						
	Άνοιγμα	Ανωτ. Τιμή	Κατωτ. Τιμή	Τελ. Τιμή	Τιμή κλεισ.	Όγκος	Ανοικτές θέσεις	Άνοιγμα	Ανωτ. Τιμή	Κατωτ. Τιμή	Τελ. Τιμή	Τιμή κλεισ.	Όγκος	Ανοικτές θέσεις	Όγκος	Ανοικτές θέσεις	Άνοιγμα	Ανωτ. Τιμή	Κατωτ. Τιμή	Τελ. Τιμή	Τιμή κλεισ.	Όγκος	Ανοικτές θέσεις	Άνοιγμα	Ανωτ. Τιμή		Κατωτ. Τιμή	Τελ. Τιμή	Τιμή κλεισ.	Όγκος	Ανοικτές θέσεις	Όγκος	Ανοικτές θέσεις	
0,800																																		0,800
0,900																																		0,900
1,00																																		1,00
1,10																																		1,10
1,20																																		1,20
1,30																																		1,30
1,40																																		1,40
1,50																																		1,50
1,60																																		1,60
1,70																																		1,70
1,80																																		1,80
1,90																																		1,90
2,00																																		2,00
2,20																																		2,20
2,40																																		2,40
2,60																																		2,60
2,80																																		2,80
2,90																																		2,90
3,00																																		3,00
3,10																																		3,10
3,20																																		3,20
3,30																																		3,30
3,40																																		3,40
3,50																																		3,50
3,60																																		3,60
3,70																																		3,70
3,80																																		3,80
4,00																																		4,00
4,20																																		4,20
4,40																																		4,40
4,60																																		4,60
4,80																																		4,80
5,00																																		5,00
5,20																																		5,20
5,40																																		5,40
5,60																																		5,60
5,80																																		5,80
6,00																																		6,00
6,40																																		6,40
6,80	0,471	0,471	0,471	0,471	0,622	5	35																										6,80	
7,20	0,324	0,324	0,324	0,324	0,476	5	5																										7,20	
7,60																																		7,60
8,00																																		8,00
8,20																																		8,20
8,40																																		8,40
8,60																																		8,60
8,80																																		8,80
9,00																																		9,00
10,00																																		10,00
Σύνολο:						10	40																											
Ονομαστική Αξία Συναλλαγών:																																		
Αριθμός Πράξεων:																																		

ΕΘΝΙΚΗ ΤΡΑΠΕΖΑ (ΚΟ)

(Μέγεθος Συμβολαίου: 100 Μετοχές, Τρόπος Εξάσκησης: Αμερικάνικος, Φυσική Παράδοση)

Τιμή Εξάσκησης	Δικαιώματα Αγοράς														Δικαιώματα Πώλησης																						
	Μάρτιος 2013						Ιούνιος 2013						Λοιποί Μήνες		Μάρτιος 2013						Ιούνιος 2013						Λοιποί Μήνες		Τιμή Εξάσκησης								
	Άνοιγμα	Ανωτ Τιμή	Κατωτ Τιμή	Τελ Τιμή	Τιμή κλεισ.	Όγκος	Ανοικτές θέσεις	Άνοιγμα	Ανωτ Τιμή	Κατωτ Τιμή	Τελ Τιμή	Τιμή κλεισ.	Όγκος	Ανοικτές θέσεις	Όγκος	Ανοικτές θέσεις	Άνοιγμα	Ανωτ Τιμή	Κατωτ Τιμή	Τελ Τιμή	Τιμή κλεισ.	Όγκος	Ανοικτές θέσεις	Άνοιγμα	Ανωτ Τιμή	Κατωτ Τιμή	Τελ Τιμή	Τιμή κλεισ.		Όγκος	Ανοικτές θέσεις	Όγκος	Ανοικτές θέσεις				
0,500						-																															0,500
0,600						-																														0,600	
0,700						-																														0,700	
0,800						-																														0,800	
0,900						-																														0,900	
1,00						-																														1,00	
1,10						-																														1,10	
1,20						-																														1,20	
1,25						-																														1,25	
1,30					0,163	-		20																												1,30	
1,35					0,142	-		20																												1,35	
1,40	0,130	0,130	0,130	0,130	0,122	50		170																												1,40	
1,45					0,106	-		20																													1,45
1,50					0,091	-		30																												1,50	
1,55					0,078	-		20																													1,55
1,60					-	-		-																												1,60	
1,65					-	-		-																													1,65
1,70					-	-		-																													1,70
1,75					-	-		-																													1,75
1,80					-	-		-																													1,80
1,90					-	-		-																													1,90
2,00					-	-		-																													2,00
2,20					-	-		-																													2,20
2,40					-	-		-																													2,40
2,60					-	-		-																													2,60
2,80					-	-		-																													2,80
3,00					-	-		-																													3,00
3,20					-	-		-																													3,20
Σύνολα:						50		280						0	0	0	0					0	40												0	0	
Ονομαστική Αξία Συναλλαγών:								7.000,00						0,00	0,00							0,00												0,00	0,00		
Αριθμός Πράξεων:								1						0	0							0,00												0	0		

ΟΠΑΠ (ΚΟ)

(Μέγεθος Συμβολαίου: 100 Μετοχές, Τρόπος Εξάσκησης: Αμερικάνικος, Φυσική Παράδοση)

Τιμή Εξάσκησης	Δικαιώματα Αγοράς														Δικαιώματα Πώλησης																				
	Μάρτιος 2013							Ιούνιος 2013							Λοιποί Μήνες			Μάρτιος 2013						Ιούνιος 2013						Λοιποί Μήνες					
	Άνοιγμα	Ανωτ Τιμή	Κατωτ Τιμή	Τελ Τιμή	Τιμή κλεισ.	Όγκος	Ανοικτές θέσεις	Άνοιγμα	Ανωτ Τιμή	Κατωτ Τιμή	Τελ Τιμή	Τιμή κλεισ.	Όγκος	Ανοικτές θέσεις	Όγκος	Ανοικτές θέσεις	Άνοιγμα	Ανωτ Τιμή	Κατωτ Τιμή	Τελ Τιμή	Τιμή κλεισ.	Όγκος	Ανοικτές θέσεις	Άνοιγμα	Ανωτ Τιμή	Κατωτ Τιμή	Τελ Τιμή	Τιμή κλεισ.	Όγκος	Ανοικτές θέσεις	Όγκος	Ανοικτές θέσεις	Τιμή Εξάσκησης		
1,00					5,41	-	539																											1,00	
2,60						-																													2,60
2,80						-																													2,80
3,00						-																													3,00
3,20						-																													3,20
3,40						-																													3,40
3,60						-																													3,60
3,80						-																													3,80
4,00						-																													4,00
4,40						-																													4,40
4,60						-																													4,60
4,80						-																													4,80
5,00						-																													5,00
5,20						-																													5,20
5,40						-																													5,40
5,60						-																													5,60
5,80						-																													5,80
6,00						-																													6,00
6,20						-																													6,20
6,40						0,605	-	3																											6,40
6,60						0,521	-	5																											6,60
6,80	0,430	0,430	0,430	0,430		5	-																											6,80	
7,20						0,318	-	5																											7,20
7,60						-																													7,60
8,00	0,160	0,160	0,160	0,160		0,155	5	5																										8,00	
8,40						-																													8,40
8,80						-																													8,80
9,00						-																													9,00
9,20						-																													9,20
9,40						-																													9,40
9,60						-																													9,60
9,80						-																													9,80
10,00						-																													10,00
20,00						-		539																											20,00
Σύνολο:						10	1,096						0	0	0	1,600								0	1,188							0	0		
Ονομαστική Αξία Συναλλαγών:							7,400,00						0,00	0,00										0,00								0,00			
Αριθμός Πράξεων:							2						0	0										0								0			

ΟΤΕ (ΚΟ)

(Μέγεθος Συμβολαίου: 100 Μετοχές, Τρόπος Εξάσκησης: Αμερικάνικος, Φυσική Παράδοση)

Τιμή Εξάσκησης	Δικαιώματα Αγοράς														Δικαιώματα Πώλησης														Τιμή Εξάσκησης				
	Μάρτιος 2013							Ιούνιος 2013							Λοιποί Μήνες		Μάρτιος 2013							Ιούνιος 2013							Λοιποί Μήνες		
	Άνοιγμα	Ανωτ Τιμή	Κατωτ Τιμή	Τελ Τιμή	Τιμή κλεισ.	Όγκος	Ανοικτές θέσεις	Άνοιγμα	Ανωτ Τιμή	Κατωτ Τιμή	Τελ Τιμή	Τιμή κλεισ.	Όγκος	Ανοικτές θέσεις	Όγκος	Ανοικτές θέσεις	Άνοιγμα	Ανωτ Τιμή	Κατωτ Τιμή	Τελ Τιμή	Τιμή κλεισ.	Όγκος	Ανοικτές θέσεις	Άνοιγμα	Ανωτ Τιμή	Κατωτ Τιμή	Τελ Τιμή	Τιμή κλεισ.		Όγκος	Ανοικτές θέσεις	Όγκος	Ανοικτές θέσεις
0,800						-	-																										0,800
0,900						-	-																										0,900
1,00						-	-																										1,00
1,10						-	-																										1,10
1,20						-	-																										1,20
1,30						-	-																										1,30
1,40						-	-																										1,40
1,50						-	-																										1,50
1,60						-	-																										1,60
1,70						-	-																										1,70
1,80						-	-																										1,80
1,90						-	-																										1,90
2,00						-	-																										2,00
2,20						-	-																										2,20
2,40						-	-																										2,40
2,50						-	-																										2,50
2,60						-	-																										2,60
2,70						-	-																										2,70
2,80						-	-																										2,80
2,90						-	-																										2,90
3,00						-	-																										3,00
3,10						-	-																										3,10
3,20						-	-																										3,20
3,30						-	-																										3,30
3,40						-	-																										3,40
3,60						-	-										0,004	-	50														3,60
3,70						-	-																										3,70
3,80						-	-																										3,80
3,90						-	-																										3,90
4,00						-	-																										4,00
4,20						-	-										0,031	-	20														4,20
4,40						-	-																										4,40
4,60						-	-																										4,60
4,80						-	-																										4,80
5,00						-	-																										5,00
5,20						-	-										0,239	-	26														5,20
5,60						-	-																										5,60
6,00						-	-																										6,00
6,40						-	-																										6,40
6,80						-	-																										6,80
7,20						-	-																										7,20
8,00						-	-																										8,00
8,20						-	-																										8,20
8,40						-	-										2,71	-	35														8,40
8,60						-	-																										8,60
8,80						-	-																										8,80
9,00						-	-																										9,00
Σύνολα:						0	0							0	0	0	1,600															0	
Ονομαστική Αξία Συναλλαγών:							0,00							0,00	0,00																	0,00	
Αριθμός Πράξεων:							0							0	0																	0	

Μετοχές	Τύπος[4]	Συμβάσεις Πώλησης με Σύμφωνο Επαναγοράς [1]						Συμβάσεις Αγοράς με Σύμφωνο Επαναπώλησης [2]						Συμβόλαια Επαναγοράς [3]									
		Τιμή συναλλ.	μετ.	Πράξεις	Όγκος	Αξία Συναλλαγών	Ανοικτές θέσεις[5]	Ανωτ Τιμή	Κατωτ Τιμή	Τελ Τιμή	Τελευταία προσφορά	Πράξεις	Όγκος	Αξία Συναλλαγών	Ανοικτές θέσεις[5]	Ανωτ Τιμή	Κατωτ Τιμή	Τελ Τιμή	Τελευταία προσφορά	Πράξεις	Όγκος	Αξία Συναλλαγών	Ανοικτές θέσεις[5]
ALPHA ETF FTSE Athex Large Cap	ΣΑΠ ΣΕ	100,00	---	---	---	---	---	---	---	---	---	---	---	---	---	---	---	---	---	---	---	---	2.664
ALPHA BANK (ΚΟ)	ΣΑΠ ΣΕ	100,07	---	39	2.841	440.355,0	63.205	---	---	---	18630@4,5%	---	---	---	---	---	---	---	---	---	---	---	1.126
AUTOHELLAS (ΚΟ)	ΣΑΠ ΣΕ	100,00	---	---	---	---	14	---	---	---	4@4,5%	---	---	---	---	---	---	---	---	---	---	---	---
COCA - COLA ΤΡΙΑ ΕΨΙΛΟΝ (ΚΟ)	ΣΑΠ ΣΕ	100,10	---	3	8	13.912,0	2.391	---	---	---	---	---	---	---	---	---	---	---	---	---	---	---	225
CYPRUS POPULAR BANK (ΚΟ)	ΣΑΠ ΣΕ	100,00	---	27	7.868	33.832,4	13.685	---	---	---	10685@10%	---	---	---	---	---	---	---	---	---	---	---	---
EUROBANK PROPERTIES ΑΕΕΑΠ (ΚΟ)	ΣΑΠ ΣΕ	100,00	---	1	40	21.040,0	2.515	---	---	---	1257@4,5%	---	---	---	---	---	---	---	---	---	---	---	---
EURODRIP (ΚΟ)	ΣΑΠ ΣΕ	100,00	---	---	---	---	---	---	---	---	---	---	---	---	---	---	---	---	---	---	---	---	---
FOURLIS ΣΥΜΜΕΤΟΧΩΝ (ΚΟ)	ΣΑΠ ΣΕ	100,00	---	2	96	24.960,0	195	---	---	---	97@4,5%	---	---	---	---	---	---	---	---	---	---	---	---
FRIGOGLOSS (ΚΟ)	ΣΑΠ ΣΕ	100,00	---	---	---	---	225	---	---	---	112@4,5%	---	---	---	---	---	---	---	---	---	---	---	---
INFORM ΛΥΚΟΣ Π. (ΚΟ)	ΣΑΠ ΣΕ	100,00	---	---	---	---	200	---	---	---	100@4,5%	---	---	---	---	---	---	---	---	---	---	---	---
INTRACOM HOLDINGS (ΚΟ)	ΣΑΠ ΣΕ	100,00	---	---	---	---	665	---	---	---	332@4,5%	---	---	---	---	---	---	---	---	---	---	---	---
INTRAKAT (ΚΟ)	ΣΑΠ ΣΕ	100,00	---	---	---	---	---	---	---	---	---	---	---	---	---	---	---	---	---	---	---	---	---
J. & P. - ΑΒΑΞ (ΚΟ)	ΣΑΠ ΣΕ	100,00	---	---	---	---	232	---	---	---	116@4,5%	---	---	---	---	---	---	---	---	---	---	---	---
JUMBO (ΚΟ)	ΣΑΠ ΣΕ	100,00	---	---	---	---	2.448	---	---	---	1224@4,5%	---	---	---	---	---	---	---	---	---	---	---	45
LAMDA DEVELOPMENT(ΚΟ)	ΣΑΠ ΣΕ	100,00	---	---	---	---	2.740	---	---	---	1370@4,5%	---	---	---	---	---	---	---	---	---	---	---	---
MARFIN INVESTMENT GROUP (ΚΟ)	ΣΑΠ ΣΕ	100,00	---	33	14.079	701.134,2	23.259	---	---	---	11629@4,5%	---	---	---	---	---	---	---	---	---	---	---	1.445
MLS ΠΛΗΡΟΦΟΡΙΚΗ (ΚΟ)	ΣΑΠ ΣΕ	100,00	---	---	---	---	119	---	---	---	59@4,5%	---	---	---	---	---	---	---	---	---	---	---	---
NBGAM ETF GREECE & TURKEY 30	ΣΑΠ ΣΕ	100,00	---	---	---	---	---	---	---	---	---	---	---	---	---	---	---	---	---	---	---	---	20
NBGAM ETF ΓΔ Χ.Α.	ΣΑΠ ΣΕ	100,00	---	---	---	---	---	---	---	---	---	---	---	---	---	---	---	---	---	---	---	---	295
QUEST ΣΥΜΜΕΤΟΧΩΝ (ΚΟ)	ΣΑΠ ΣΕ	100,00	---	---	---	---	39	---	---	---	19@4,5%	---	---	---	---	---	---	---	---	---	---	---	---
S & B ΒΙΟΜΗΧ. ΟΡΥΚΤΑ (ΚΟ)	ΣΑΠ ΣΕ	100,00	---	---	---	---	128	---	---	---	64@4,5%	---	---	---	---	---	---	---	---	---	---	---	---
TRASTOR Α.Ε.Ε.Α.Π. (ΚΟ)	ΣΑΠ ΣΕ	100,00	---	---	---	---	44	---	---	---	22@4,5%	---	---	---	---	---	---	---	---	---	---	---	---
ΑΕΡΟΠΟΡΙΑ ΑΙΓΑΙΟΥ (ΚΟ)	ΣΑΠ ΣΕ	100,00	---	1	13	2.795,0	105	---	---	---	52@4,5%	---	---	---	---	---	---	---	---	---	---	---	---
ΑΛΟΥΜΥΛΑ (ΚΟ)	ΣΕ	---	---	---	---	---	---	---	---	---	---	---	---	---	---	---	---	---	---	---	---	---	---
ΒΙΟΧΑΛΚΟ (ΚΑ)	ΣΑΠ ΣΕ	100,00	---	2	23	11.086,0	4.171	---	---	---	2085@4,5%	---	---	---	---	---	---	---	---	---	---	---	115
ΓΕΚ ΤΕΡΝΑ (ΚΟ)	ΣΑΠ ΣΕ	100,00	---	2	55	13.915,0	717	---	---	---	358@4,5%	---	---	---	---	---	---	---	---	---	---	---	---
ΔΑΙΟΣ ΠΛΑΣΤΙΚΑ (ΚΟ)	ΣΑΠ ΣΕ	100,00	---	---	---	---	---	---	---	---	---	---	---	---	---	---	---	---	---	---	---	---	---
ΔΕΗ (ΚΟ)	ΣΑΠ ΣΕ	100,01	---	3	68	44.744,0	2.981	4,50%	4,50%	4,50%	1257@4,5%	1	233	153.314,0	233	---	---	---	---	---	---	---	181
ΔΟΜΙΚΗ ΚΡΗΤΗΣ (ΚΟ)	ΣΕ	---	---	---	---	---	---	---	---	---	---	---	---	---	---	---	---	---	---	---	---	---	---
ΕΘΝΙΚΗ ΤΡΑΠΕΖΑ (ΚΟ)	ΣΑΠ ΣΕ	100,22	0,02	52	3.457	452.867,0	50.283	---	---	---	---	---	---	---	---	---	---	---	---	---	---	---	17.296
ΕΛΒΑΛ (ΚΑ)	ΣΑΠ ΣΕ	100,00	---	---	---	---	733	---	---	---	366@4,5%	---	---	---	---	---	---	---	---	---	---	---	---
ΕΛΛΑΚΤΩΡ (ΚΟ)	ΣΑΠ ΣΕ	100,00	---	1	48	10.800,0	5.006	---	---	---	2503@4,5%	---	---	---	---	---	---	---	---	---	---	---	35
ΕΛΛΗΝΙΚΑ ΚΑΛΩΔΙΑ (ΚΟ)	ΣΑΠ ΣΕ	100,00	---	---	---	---	15	---	---	---	---	---	---	---	---	---	---	---	---	---	---	---	---
ΕΛΛΗΝΙΚΑ ΠΕΤΡΕΛΑΙΑ (ΚΟ)	ΣΑΠ ΣΕ	100,01	---	6	74	60.384,0	2.376	---	---	---	1148@4,5%	---	---	---	---	---	---	---	---	---	---	---	68
ΕΛΛΗΝΙΚΑ ΧΡΗΜΑΤΙΣΤΗΡΙΑ (ΚΟ)	ΣΑΠ ΣΕ	100,01	---	3	39	18.915,0	6.053	---	---	---	2926@4,5%	---	---	---	---	---	---	---	---	---	---	---	80
ΕΛΤΡΑΚ (ΚΟ)	ΣΑΠ ΣΕ	100,00	---	---	---	---	---	---	---	---	---	---	---	---	---	---	---	---	---	---	---	---	---
ΕΠΙΛΕΚΤΟΣ (ΚΟ)	ΣΑΠ ΣΕ	100,00	---	---	---	---	50	---	---	---	25@4,5%	---	---	---	---	---	---	---	---	---	---	---	---

Σημειώσεις Προϊόντων Δανεισμού

[1] - Συμβάσεις Πώλησης με Σύμφωνο Επαναγοράς: Αφορούν σε συμβάσεις πώλησης κινητών αξιών προς την ΕΧΑΕ με σύμφωνο επαναγοράς (Stock Repo – σύμφ. με Αποφ. 17 ΔΣ ΧΑ).

[2] - Συμβάσεις Αγοράς με Σύμφωνο Επαναπώλησης: Αφορούν σε συμβάσεις αγοράς κινητών αξιών από την ΕΧΑΕ με σύμφωνο επαναπώλησης (Stock Reverse Repo – σύμφ. με Αποφ. 18 ΔΣ ΧΑ).

[3] - Συμβάσεις Επαναγοράς: Αφορούν σε τυποποιημένες συμβάσεις επαναγοράς που διενεργούνται διμερώς μεταξύ των συμβαλλομένων (Standardized Repurchase Agreements – σύμφ. με Αποφ. 20 ΔΣ ΧΑ).

[4] - Ο τύπος προϊόντων διακρίνεται σε ΣΑΠ: Συμβάσεις Επαναγοράς και Επαναπώλησης Μετόχων (Stock Repo & Stock Reverse Repo) και σε ΣΕ: Συμβάσεις Επαναγοράς (Repurchase Agreements).

[5] - Περιλαμβάνονται οι ανοικτές θέσεις των σειρών που δεν διαπραγματεύονται.

Μετοχές	Τύπος[4]	Συμβάσεις Πώλησης με Σύμφωνο Επαναγοράς [1]						Συμβάσεις Αγοράς με Σύμφωνο Επαναπώλησης [2]						Συμβόλαια Επαναγοράς [3]										
		Τιμή συναλλ.	μετ.	Πράξεις	Όγκος	Αξία Συναλλαγών	Ανοικτές θέσεις[5]	Ανωτ Τιμή	Κατωτ Τιμή	Τελ Τιμή	Τελευταία προσφορά	Πράξεις	Όγκος	Αξία Συναλλαγών	Ανοικτές θέσεις[5]	Ανωτ Τιμή	Κατωτ Τιμή	Τελ Τιμή	Τελευταία προσφορά	Πράξεις	Όγκος	Αξία Συναλλαγών	Ανοικτές θέσεις[5]	
ΕΥΑΘ (ΚΟ)	ΣΑΠ ΣΕ	100,00	---	---	---	---	1.208	---	---	---	604@4,5%	---	---	---	---	---	---	---	---	---	---	---	---	---
ΕΥΔΑΠ (ΚΟ)	ΣΑΠ ΣΕ	100,00	---	1	9	5.490,0	1.000	---	---	---	500@4,5%	---	---	---	---	---	---	---	---	---	---	---	---	---
ΙΑΣΩ (ΚΟ)	ΣΑΠ ΣΕ	100,00	---	---	---	---	85	---	---	---	42@4,5%	---	---	---	---	---	---	---	---	---	---	---	---	---
ΙΑΤΡΙΚΟ ΑΘΗΝΩΝ (ΚΟ)	ΣΑΠ ΣΕ	100,00	---	---	---	---	434	---	---	---	217@4,5%	---	---	---	---	---	---	---	---	---	---	---	---	---
ΙΚΤΙΝΟΣ ΕΛΛΑΣ (ΚΟ)	ΣΑΠ ΣΕ	100,00	---	---	---	---	10	---	---	---	---	---	---	---	---	---	---	---	---	---	---	---	---	---
ΙΝΤΡΑΛΟΤ (ΚΟ)	ΣΑΠ ΣΕ	100,05	---	2	60	12.960,0	5.947	---	---	---	2817@4,5%	---	---	---	156	---	---	---	---	---	---	---	---	---
ΚΑΕ (ΚΟ)	ΣΑΠ ΣΕ	100,00	---	---	---	---	664	---	---	---	332@4,5%	---	---	---	---	---	---	---	---	---	---	---	---	7
ΚΟΡΡΕΣ (ΚΟ)	ΣΑΠ ΣΕ	100,00	---	---	---	---	---	---	---	---	---	---	---	---	---	---	---	---	---	---	---	---	---	---
ΚΡΙ - ΚΡΙ (ΚΟ)	ΣΑΠ ΣΕ	100,00	---	---	---	---	550	---	---	---	275@4,5%	---	---	---	---	---	---	---	---	---	---	---	---	---
ΚΥΠΡΟΥ ΤΡΑΠΕΖΑ (ΚΟ)	ΣΑΠ ΣΕ	100,00	---	7	540	13.662,0	10.536	---	---	---	7596@6,7%	---	---	---	---	---	---	---	---	---	---	---	---	1.745
ΜΑΘΙΟΣ ΠΥΡΙΜΑΧΑ (ΚΟ)	ΣΕ	---	---	---	---	---	---	---	---	---	---	---	---	---	---	---	---	---	---	---	---	---	---	---
ΜΕΤΚΑ (ΚΟ)	ΣΑΠ ΣΕ	100,13	---	1	1	1.098,0	987	---	---	---	493@4,5%	---	---	---	---	---	---	---	---	---	---	---	---	10
ΜΟΤΟΡ ΟΪΛ (ΚΟ)	ΣΑΠ ΣΕ	100,07	---	6	359	301.919,0	2.932	---	---	---	1466@4,5%	---	---	---	---	---	---	---	---	---	---	---	---	27
ΜΥΤΙΛΗΝΑΙΟΣ (ΚΟ)	ΣΑΠ ΣΕ	100,02	---	4	86	42.140,0	4.241	4,50%	4,50%	4,50%	1970@4,5%	1	150	73.500,0	150	---	---	---	---	---	---	---	---	64
ΝΗΡΕΥΣ (ΚΟ)	ΣΑΠ ΣΕ	100,00	---	---	---	---	354	---	---	---	177@4,5%	---	---	---	---	---	---	---	---	---	---	---	---	---
ΟΛΘ (ΚΟ)	ΣΑΠ ΣΕ	100,00	---	---	---	---	6	---	---	---	3@4,5%	---	---	---	---	---	---	---	---	---	---	---	---	---
ΟΛΠ (ΚΟ)	ΣΑΠ ΣΕ	100,00	---	---	---	---	7	---	---	---	3@4,5%	---	---	---	---	---	---	---	---	---	---	---	---	---
ΟΠΑΠ (ΚΟ)	ΣΑΠ ΣΕ	100,02	---	10	211	135.040,0	5.184	---	---	---	2592@4,5%	---	---	---	---	---	---	---	---	---	---	---	---	289
ΟΤΕ (ΚΟ)	ΣΑΠ ΣΕ	100,04	0,01	16	715	406.835,0	7.352	---	---	---	3176@4,5%	---	---	---	500	---	---	---	---	---	---	---	---	890
ΠΕΙΡΑΙΩΣ ΤΡΑΠΕΖΑ (ΚΟ)	ΣΑΠ ΣΕ	100,06	0,01	28	994	32.802,0	22.299	---	---	---	11099@5,3%	---	---	---	3.596	---	---	---	---	---	---	---	---	1.873
ΠΕΤΡΟΠΟΥΛΟΣ ΠΕΤΡΟΣ (ΚΟ)	ΣΕ	---	---	---	---	---	---	---	---	---	---	---	---	---	---	---	---	---	---	---	---	---	---	---
ΠΛΑΣΤΙΚΑ ΘΡΑΚΗΣ (ΚΟ)	ΣΑΠ ΣΕ	100,00	---	---	---	---	100	---	---	---	75@4,5%	---	---	---	---	---	---	---	---	---	---	---	---	---
ΠΛΑΣΤΙΚΑ ΚΡΗΤΗΣ (ΚΟ)	ΣΑΠ ΣΕ	100,00	---	---	---	---	---	---	---	---	---	---	---	---	---	---	---	---	---	---	---	---	---	---
ΣΑΡΑΝΤΗΣ ΓΡ. (ΚΟ)	ΣΑΠ ΣΕ	100,00	---	2	56	25.592,0	62	---	---	---	31@4,5%	---	---	---	---	---	---	---	---	---	---	---	---	---
ΣΙΔΕΝΟΡ (ΚΟ)	ΣΑΠ ΣΕ	100,00	---	3	30	6.930,0	2.996	---	---	---	1498@4,5%	---	---	---	---	---	---	---	---	---	---	---	---	---
ΤΕΡΝΑ ΕΝΕΡΓΕΙΑΚΗ (ΚΟ)	ΣΑΠ ΣΕ	100,00	---	---	---	---	208	---	---	---	104@4,5%	---	---	---	---	---	---	---	---	---	---	---	---	---
ΤΕΧΝΙΚΗ ΟΛΥΜΠΙΑΚΗ (ΚΟ)	ΣΑΠ ΣΕ	100,00	---	---	---	---	14	---	---	---	4@4,5%	---	---	---	---	---	---	---	---	---	---	---	---	---
ΤΙΤΑΝ (ΚΟ)	ΣΑΠ ΣΕ	100,04	0,01	7	1.452	2.178.000,0	9.843	---	---	---	4672@4,5%	---	---	---	249	---	---	---	---	---	---	---	---	30
ΤΡΑΠΕΖΑ EUROBANK ERGASIAS (ΚΟ)	ΣΑΠ ΣΕ	100,14	0,02	42	11.946	855.333,6	47.934	---	---	---	572@6,3%	---	---	---	32.668	0,01%	0,01%	0,01%	---	2	300	21.480,0	2.010	
ΥΓΕΙΑ (ΚΟ)	ΣΑΠ ΣΕ	100,00	---	---	---	---	500	---	---	---	250@4,5%	---	---	---	---	---	---	---	---	---	---	---	---	---
ΧΑΛΚΟΡ (ΚΑ)	ΣΑΠ ΣΕ	100,00	---	---	---	---	355	---	---	---	177@4,5%	---	---	---	---	---	---	---	---	---	---	---	---	---

Σημειώσεις Προϊόντων Δανεισμού

- [1] - Συμβάσεις Πώλησης με Σύμφωνο Επαναγοράς: Αφορούν σε συμβάσεις πώλησης κινητών αξιών προς την ΕΧΑΕ με σύμφωνο επαναγοράς (Stock Repo – σύμφ. με Αποφ. 17 ΔΣ ΧΑ).
- [2] - Συμβάσεις Αγοράς με Σύμφωνο Επαναπώλησης: Αφορούν σε συμβάσεις αγοράς κινητών αξιών από την ΕΧΑΕ με σύμφωνο επαναπώλησης (Stock Reverse Repo – σύμφ. με Αποφ. 18 ΔΣ ΧΑ).
- [3] - Συμβάσεις Επαναγοράς: Αφορούν σε τυποποιημένες συμβάσεις επαναγοράς που διενεργούνται διμερώς μεταξύ των συμβαλλομένων (Standardized Repurchase Agreements – σύμφ. με Αποφ. 20 ΔΣ ΧΑ).
- [4] - Ο τύπος προϊόντων διακρίνεται σε ΣΑΠ: Συμβάσεις Επαναγοράς και Επαναπώλησης Μετόχων (Stock Repo & Stock Reverse Repo) και σε ΣΕ: Συμβάσεις Επαναγοράς (Repurchase Agreements).
- [5] - Περιλαμβάνονται οι ανοικτές θέσεις των σειρών που δεν διαπραγματεύονται.

Κωδικοί και ονομασίες Κλάδων Οικονομικής Δραστηριότητας του Χ.Α.

533	-	Διυλιστήρια	537	-	Καθετοποιημένες Εταιρ. Πετρελαίου & Φυσικού Αερίου
1353	-	Βασικά Χημικά	1357	-	Εξειδικευμένα Χημικά
1753	-	Αλουμίνιο	1755	-	Μη Σιδηρούχα Μέταλλα
1757	-	Χάλυβας	1775	-	Ορυχεία
2353	-	Οικοδομικά Υλικά & Εξαρτήματα	2357	-	Κατασκευές
2723	-	Υλικά Συσκευασίας	2727	-	Διαφοροποιημένες Βιομηχανίες
2733	-	Ηλεκτρικά Μέρη & Εξοπλισμός	2753	-	Εμπορικά Οχήματα και Φορηγά
2757	-	Μηχανήματα Βιομηχανικού Εξοπλισμού	2773	-	Θαλάσσιες Μεταφορές
2777	-	Υπηρεσίες Μεταφορών	2791	-	Υποστηρικτικές Υπηρεσίες προς Επιχειρήσεις
2797	-	Προμηθευτές Βιομηχανίας	3535	-	Απόσταξη & Οινοπαραγωγή
3537	-	Αναψυκτικά	3573	-	Γεωργία & Αλιεία
3577	-	Τρόφιμα	3722	-	Διαρκή Καταναλωτικά Αγαθά
3726	-	Έπιπλα	3728	-	Κατασκευή Κατοικιών
3747	-	Παιχνίδια	3763	-	Ρουχισμός & Αξεσουάρ
3765	-	Υποδήματα	3767	-	Είδη Προσωπικής Φροντίδας
3785	-	Καπνός	4533	-	Ιατρικές Υπηρεσίες
4535	-	Ιατρικός Εξοπλισμός	4577	-	Φαρμακευτικά Προϊόντα
5337	-	Λιανικό & Χονδρικό Εμπόριο Τροφίμων	5371	-	Εμπόριο Ενδυμάτων
5373	-	Γενικό Εμπόριο	5375	-	Οικιακός Εξοπλισμός
5379	-	Εξειδικευμένο Λιανικό Εμπόριο	5553	-	Τηλέοραση & Ψυχαγωγία
5555	-	Διαφήμιση	5557	-	Εκδόσεις
5751	-	Αεροπορικές Εταιρείες	5752	-	Τυχερά Παιχνίδια
5753	-	Ξενοδοχεία	5755	-	Υπηρεσίες Αναψυχής
5757	-	Εστίαση	5759	-	Ταξίδια & Τουρισμός
6535	-	Σταθερή Τηλεφωνία	6575	-	Κινητή Τηλεφωνία
7535	-	Συμβατικός Ηλεκτρισμός	7537	-	Εναλλακτικός Ηλεκτρισμός
7577	-	Ύδρευση	8355	-	Τράπεζες
8534	-	Μεσίτες Ασφαλίσεων	8536	-	Ασφάλειες Ιδιοκτησίας & Ζημιών
8633	-	Συμμετοχές & Ανάπτυξη Ακίνητης Περιουσίας	8637	-	Υπηρεσίες Ακίνητης Περιουσίας
8671	-	Ε.Ε.Α.Π. Βιομηχανικών & Επαγγελματικών Χώρων	8675	-	Εξειδικευμένες Ε.Ε.Α.Π.
8775	-	Εξειδικευμένες Χρηματοοικονομικές Υπηρεσίες	8777	-	Επενδυτικές Υπηρεσίες
8985	-	Εταιρείες Επενδύσεων	9533	-	Υπηρεσίες Ηλεκτρονικών Υπολογιστών
9535	-	Διαδίκτυο	9537	-	Λογισμικό
9572	-	Υλικό Υπολογιστών	9574	-	Ηλεκτρονικός Εξοπλισμός Γραφείων
9578	-	Εξοπλισμός Τηλεπικοινωνιών	11000	-	Δ.Α.Κ.

