

# Ημερήσιο Δελτίο Τιμών

Χρηματιστήριο Αθηνών Α.Ε.

Δευτέρα, 7 Ιανουαρίου, 2013

Έτος: 134 Αύξων Αριθμός Συνεδρίασης: 4

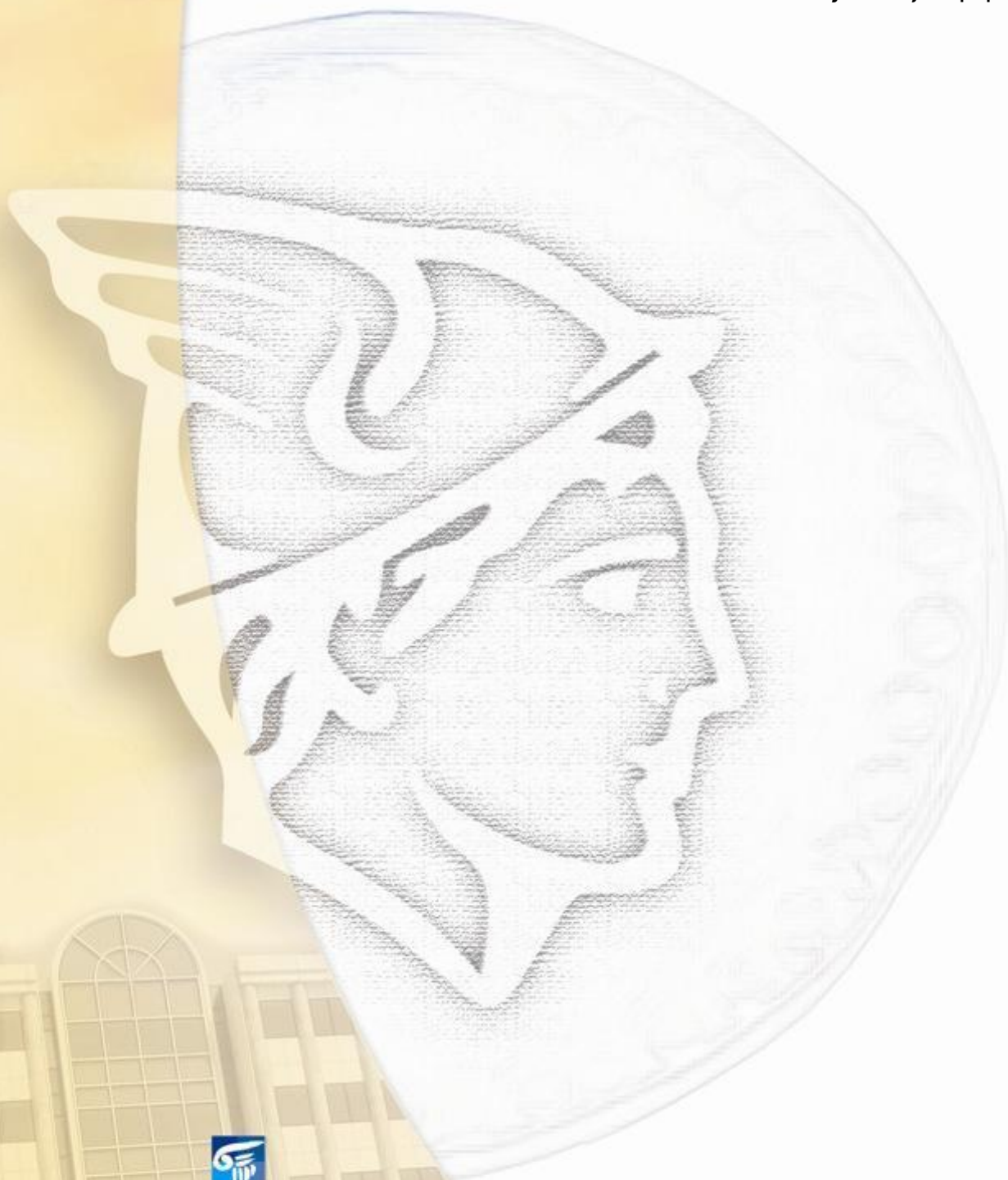

ΟΜΙΛΟΣ ΕΛΛΗΝΙΚΑ ΧΡΗΜΑΤΙΣΤΗΡΙΑ  
HELLENIC EXCHANGES GROUP

**Αποποίηση Ευθύνης:**

Το Χρηματιστήριο Αθηνών (Χ.Α.) καταβάλλει κάθε δυνατή προσπάθεια ώστε να διασφαλίσει ότι οι πληροφορίες και τα λοιπά στοιχεία που εμφανίζονται στο Ημερήσιο Δελτίο Τιμών (Η.Δ.Τ.) του Χ.Α. είναι ορθά και πλήρη αλλά δεν έχει καμία ευθύνη για ενδεχόμενο λάθος ή παράλειψη στοιχείων και / ή ευθύνη σχετικά με την ακρίβεια, αξιοπιστία, επικαιροποίηση και πληρότητα των παραπάνω πληροφοριών και στοιχείων ή ευθύνη προερχόμενη άμεσα ή έμμεσα από την χρήση των παραπάνω πληροφοριών.

Το Χ.Α. δεν έχει καμία ευθύνη για την ακρίβεια των στοιχείων που περιλαμβάνονται στις ανακοινώσεις των εισηγμένων εταιρειών. Πιθανές προσβολές δικαιωμάτων τρίτων από το περιεχόμενο των ανακοινώσεων συνιστούν αποκλειστική ευθύνη του αποστολέα των ανακοινώσεων.

Όλα τα αναγραφόμενα στο Η.Δ.Τ. του Χ.Α. στοιχεία παρέχονται μόνο για τους σκοπούς της πληροφόρησης και δεν συνιστούν παροχή επενδυτικών συμβουλών ή πρόσκληση για επένδυση σε κινητές αξίες που διαπραγματεύονται στο Χ.Α.

Αναγνωρίζεται και συμφωνείται ότι όλα τα δικαιώματα επί των πληροφοριών που εμφανίζονται στο Η.Δ.Τ. του Χ.Α. θα αποτελούν κυριότητα του Χ.Α. και οποιοδήποτε άλλο δικαίωμα συμπεριλαμβανομένου του δικαιώματος πνευματικής ιδιοκτησίας, σήματος κλπ. ανήκουν στο Χ.Α.

Τα ανωτέρω στοιχεία αποτελούν ιδιοκτησία του Χ.Α και προστατεύονται σύμφωνα με τις διατάξεις περί πνευματικής ιδιοκτησίας. Απαγορεύεται α) η με οποιοδήποτε τρόπο ή μέσο αναπαραγωγή, αναδημοσίευση, τροποποίηση, αντιγραφή, πώληση, μετάδοση ή διανομή του συνόλου ή μέρους τους, χωρίς αναφορά στην πηγή και β) η εμπορική εκμετάλλευση των στοιχείων από τρίτους.

Το Χ.Α. δεν φέρει καμία ευθύνη προερχόμενη άμεσα ή έμμεσα από χρήση ή τυχόν αλλοίωση των ανωτέρω στοιχείων όταν αυτά χρησιμοποιούνται από



**Χρηματιστήριο Αθηνών Α.Ε.**

Λεωφόρος Αθηνών 110, 10442 Αθήνα, Τηλ: (210) 33.66.800, Fax: (210) 32.13.938

[www.athex.gr](http://www.athex.gr)



**Χρηματιστηριακό Κέντρο Θεσσαλονίκης**

Καπούνη 16-18, Θεσ/νίκη 546 25, Τηλ: (2310) 567.667, Fax: (2310) 530.455

**Συνεγγυητικό Κεφάλαιο Εξασφάλισης Επενδυτικών Υπηρεσιών**

Φειδίου 14-16, Αθήνα 106 78, Τηλ: (210) 33.04.682, Fax: (210) 33.04.155

**Επιτροπή Κεφαλαιαγοράς**

Κολοκοτρώνη 1 & Σταδίου 1, Αθήνα 105 62, Τηλ: (210) 33.77.100, Fax: (210) 33.77.173

**Πίνακας Περιεχομένων**

**Ενότητα 1: Στατιστικά Στοιχεία Αγορών Μετοχών, Ομολόγων και Παραγώγων**

- Οι Αγορές Μετοχών, Ομολόγων και Παραγώγων
- Χρηματιστηριακοί Δείκτες
- Αναλυτικά Στοιχεία Συναλλαγών Αγοράς Χρεογράφων
- Στοιχεία Συναλλαγών Κλάδων
- Οι 10 Μετοχές με τη μεγαλύτερη Άνοδο & Πτώση
- Αναλυτικά Στοιχεία Συναλλαγών Αγοράς Παραγώγων

**Ενότητα 2: Αναλυτικά Στοιχεία Συναλλαγών Χρεογράφων**

- Αναλυτικά Στοιχεία Συναλλαγών Χρεογράφων
- Σημειώσεις Χρεογράφων

**Ενότητα 3: Στοιχεία Συναλλαγών Χρεογράφων**

- Στοιχεία Συναλλαγών Πακέτων
- Στοιχεία Συναλλαγών Δικαιωμάτων
- Στοιχεία Συναλλαγών Ανοικτών Πωλήσεων
- Στοιχεία Δανεισμού Τίτλων
- Στοιχεία Συναλλαγών Εκποιήσεων
- Στοιχεία Συναλλαγών Εκποιήσεων Ενσώματων Ονομαστικών Μετοχών
- Στοιχεία Ενεργητικού Διαπραγματεύσιμων Αμοιβαίων Κεφαλαίων (Δ.Α.Κ.)
- Χαρακτηριστικά Διαπραγματεύσιμων Αμοιβαίων Κεφαλαίων (Δ.Α.Κ.)

**Ενότητα 4: Ανακοινώσεις**

**Ενότητα 5: Ομόλογα Διαπραγματεύσιμα στην Αγορά Αξιών Σταθερού Εισοδήματος**

- Ομολογιακά Δάνεια Επιχειρήσεων
- Ομόλογα Ελληνικού Δημοσίου
- Έντοκα Γραμμάτια & Zero Coupon Ομόλογα Ελληνικού Δημοσίου
- Ομόλογα Ελληνικού Δημοσίου Διαπραγματεύσιμα με τη Μέθοδο Εκφώνησης - Αντιφώνησης
- Ομόλογα Κρατικών Τραπεζών

**Ενότητα 6: Πρόσθετα Στοιχεία Ενημέρωσης**

- Πίνακας Μελών Χρηματιστηρίου Αθηνών και Μελών ΕΤ.ΕΚ.
- Πίνακας Μετοχών Υπό Ειδική Διαπραγμάτευση
- Γνωστοποιήσεις Συναλλαγών - Κατάλογος Υπόχρεων Προσώπων

**Ενότητα 7: Αναλυτικά Στοιχεία Συναλλαγών Αγοράς Παραγώγων**

- Συμβόλαια Μελλοντικής Εκπλήρωσης σε Δείκτες
- Συμβόλαια Μελλοντικής Εκπλήρωσης σε Μετοχές
- Δικαιώματα Προαίρεσης σε Δείκτες
- Δικαιώματα Προαίρεσης σε Μετοχές
- Στοιχεία Συναλλαγών Προϊόντων Δανεισμού (Συμβάσεις Repos)

**Παράρτημα Α: Κωδικοί και ονομασίες Κλάδων Οικονομικής Δραστηριότητας του Χ.Α.**

**Οι Αγορές Μετοχών, Ομολόγων και Παραγώγων**

**Γενικός Δείκτης Τιμών και Αξία Συναλλαγών Μετοχών και Παραγώγων**

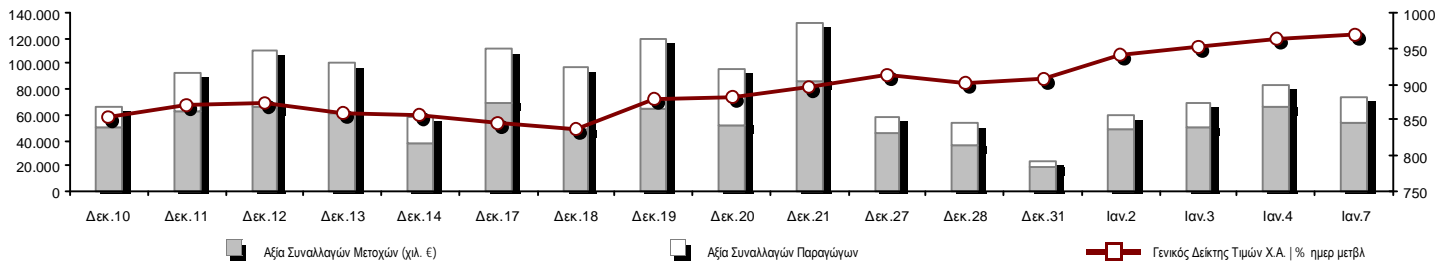

<b>Συνολική Αξία Συναλλαγών (Μετοχών/Παραγώγων) (χιλ. €):</b>	73.663,64		
<b>Κεφαλαιοποίηση Χ.Α. (εκατ. €):</b>	36.044,38		<b>Συνολικές Ανοικτές Θέσεις σε Παράγωγα</b> 877.451
Ημερήσια μεταβολή: εκατ. €   %	209,28 0,58%		Ανοικτές θέσεις σε ΣΜΕ επί Δεικτών   % ημερ μετβλ 31.066 -0,61%
Μέση ετήσια Κεφ/ποίηση: εκατ. €   % Μετβλ. Μέση προηγ. έτος	35.552,61 31,70%		Ανοικτές θέσεις σε ΣΜΕ επί μετοχών   % ημερ μετβλ 364.628 1,75%
<b>Γενικός Δείκτης Τιμών Χ.Α.   % ημερ μετβλ</b>	969,43 0,54%		Ανοικτές θέσεις σε Δικαιώματα επί Δεικτών   % ημερ μετβλ 4.032 7,92%
<b>Κεφαλαιοποίηση Γενικού Δείκτη (εκατ. €)</b>	31.547,41		Ανοικτές θέσεις σε Δικαιώματα επί μετοχών   % ημερ μετβλ 6.008 -0,61%
Ημερήσια μεταβολή (εκατ. €)	170,25		Ανοικτές θέσεις σε Repos/Reverse Repos/RA   % ημερ μετβλ 471.717 -0,16%
<b>Αξία Συναλλαγών Μετοχών (χιλ. €)</b>	54.016,02		<b>Αξία Συναλλαγών Παραγώγων</b> 19.647,62
Ημερήσια μεταβολή: χιλ. €   %	-11.315,36 -17,32%		Ημερήσια μεταβολή: χιλ. €   % 1.273,18 6,93%
Μέση Αξία Συν/γών ΥτD: χιλ. €   % Μετβλ Μέση προηγ. έτος	54.500,53 5,06%		Μέση Αξία Συν/γών ΥτD: χιλ. €   % Μετβλ Μέση προηγ. έτος 16.958,67 -53,85%
Αξία Συναλλαγών Ανοικτών Πωλήσεων: χιλ. €   % συν. Αξία			
Αξία Συναλλαγών Κλείσιμο Θέσης (χιλ. €)   % συν. Αξία			
<b>Αξία Συναλλαγών Πακέτων μετοχών</b>	7,96		
<b>Αξία Συναλλαγών Ομολόγων (χιλ. €)</b>	25,43		
<b>Όγκος Συναλλαγών Μετοχών (χιλ. τμχ)</b>	42.873,29		<b>Πλήθος Συμβολαίων Παραγώγων:</b> 50.744
Ημερήσια μεταβολή: χιλ. τμχ   %	-16.371,39 -27,63%		Ημερήσια μεταβολή: τμχ   % -23.541 -31,69%
Μέσος Όγκος Συν/γών ΥτD: χιλ. τμχ   % Μετβλ Μέσο προηγ. έτος	45.308,13 -8,37%		Μέσος Όγκος Συμβ. ΥτD: χιλ. €   % Μετβλ Μέσο προηγ. έτος 54.042 -16,03%
Όγκος Συναλλαγών Ανοικτών Πωλήσεων: χιλ. τμχ   % συν. Αξία			
Όγκος Συναλλαγών Κλείσιμο Θέσης: χιλ. τμχ   % συν. Όγκος			
<b>Όγκος Συναλλαγών Πακέτων μετοχών (χιλ. τεμάχια)</b>	2,38		
<b>Όγκος Συναλλαγών Ομολόγων (χιλ. τεμάχια)</b>	90,80		
<b>Πλήθος Πράξεων Μετοχών</b>	31.943		<b>Πλήθος Πράξεων Παραγώγων:</b> 2.384
Ημερήσια μεταβολή: πλήθος   %	-7.264 -18,53%		Ημερήσια μεταβολή: πλήθος   % -1.001 -29,57%
Μέσο Πλήθος Πράξεων ΥτD: χιλ. €   % Μετβλ Μέσο προηγ. έτος	31.494 26,95%		Μέσο Πλήθος Πράξεων ΥτD: χιλ. €   % Μετβλ Μέσο προηγ. έτος 2.546 -12,64%
<b>Πλήθος πακέτων μετοχών</b>	2		
<b>Πλήθος συναλλαγών Ομολόγων</b>	12		

**Κεφαλαιοποίηση Χ.Α. (εκατ. €)**

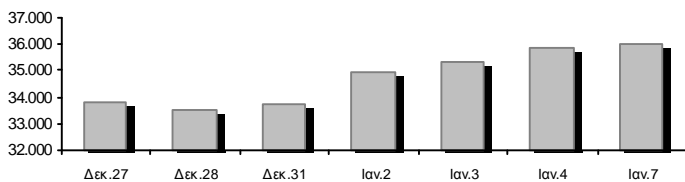

**Όγκος Συναλλαγών και Πλήθος Ανοικτών Θέσεων**

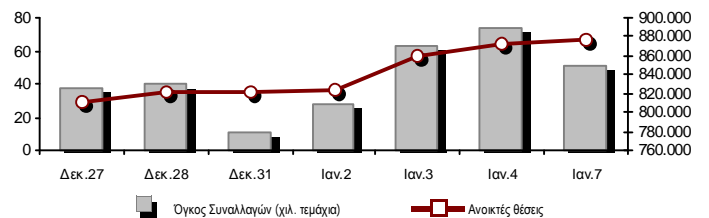

**Ημερήσια Διακύμανση Γενικού Δείκτη Τιμών Χ.Α.**

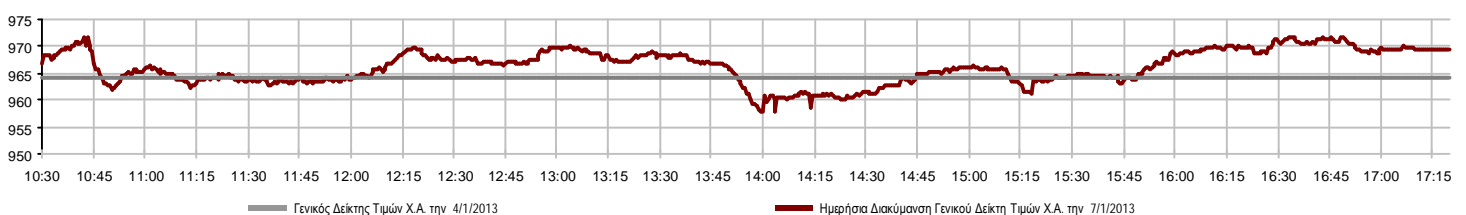

**Χρηματιστηριακοί Δείκτες**

Όνομασία Δείκτη	7/1/2013	4/1/2013	Δ μον.	Δ %	Κατώτερη	Ανώτερη	Κατ.έτους	Ανωτ.έτους	Ετησ. μεταβ.
Γενικός Δείκτης Τιμών Χ.Α.	969,43 ρ	964,19	5,24	0,54%	957,75	971,82	914,01	971,82	6,78% ρ
FTSE/X.A. Large Cap	333,00 ρ	332,08	0,92	0,28%	329,14	335,31	312,46	335,31	7,53% ρ
FTSE/X.A. Capped 20	1.093,23 ρ	1.006,52	86,71	8,61%			1.006,52	1.093,23	7,24% ρ
FTSE/X.A. Capped 20 - USD	1.022,45 s	1.072,04	-49,59	-4,63%			1.007,73	1.072,04	6,11% ρ
FTSE/X.A. Mid Cap	1.252,73 ρ	1.228,73	24,00	1,95%	1.227,62	1.256,79	1.138,76	1.256,79	10,55% ρ
FTSE/X.A.-Χ.Α.Κ. Τραπεζικός Δείκτης	184,39 s	188,86	-4,47	-2,37%	184,35	192,07	168,87	192,07	9,19% ρ
FTSE/X.A. Διεθνούς Δραστηριοποίησης Plus	1.351,55 ρ	1.340,31	11,24	0,84%	1.335,70	1.354,71	1.250,69	1.354,71	8,35% ρ
FTSE/X.A. Διεθνούς Δραστηριοποίησης	1.339,14 ρ	1.322,17	16,97	1,28%	1.317,05	1.340,20	1.253,79	1.340,20	7,81% ρ
FTSE/X.A. Mid & Small Cap Θεμελιωδών Μεγεθών	1.291,86 ρ	1.274,67	17,19	1,35%	1.265,53	1.294,68	1.238,99	1.294,68	4,27% ρ
Greece & Turkey 30 Δείκτης Τιμών	807,83 ρ	803,68	4,15	0,52%	803,68	813,34	777,83	813,34	3,86% ρ
Δείκτης Τιμών Μεσαίας & Μικρής Κεφαλαιοπ. Χ.Α.	3.491,29 ρ	3.389,16	102,13	3,01%	3.381,72	3.502,95	3.135,40	3.502,95	11,37% ρ
FTSE/X.A. Δείκτης Αγοράς	794,42 ρ	791,43	2,99	0,38%	784,99	799,22	743,92	799,22	7,73% ρ
FTSE/Med 100	4.241,24 ρ	4.230,37	10,87	0,26%	4.222,46	4.249,73	4.136,85	4.278,84	2,36% ρ
Δείκτης Συνολικής Απόδοσης Γενικού Δείκτη Χ.Α.	1.382,84 ρ	1.375,38	7,46	0,54%	1.366,19	1.386,25	1.303,80	1.386,25	6,78% ρ
FTSE/X.A. Large Cap Συνολικής Απόδοσης	463,42 ρ	462,13	1,29	0,28%			448,98	463,42	7,53% ρ
FTSE/X.A. Large Cap Net Συνολικής Απόδοσης	1.317,92 ρ	1.314,28	3,64	0,28%	1.302,68	1.327,06	1.236,65	1.327,06	7,53% ρ
FTSE/X.A. Capped 20 Συνολικής Απόδοσης	1.123,65 ρ	1.034,53	89,12	8,61%			1.034,53	1.123,65	7,24% ρ
FTSE/X.A. Capped 20 - USD Συνολικής Απόδοσης	1.050,90 s	1.101,87	-50,97	-4,63%			1.035,77	1.101,87	6,11% ρ
FTSE/X.A. Mid Cap Συνολικής Απόδοσης	1.616,29 ρ	1.585,33	30,96	1,95%			1.520,96	1.616,29	10,55% ρ
FTSE/X.A.-Χ.Α.Κ. Τραπεζικός Δείκτης Συνολ. Απόδ.	201,38 s	206,26	-4,88	-2,37%			194,13	206,26	9,19% ρ
Greece & Turkey 30 Δείκτης Συνολικής Απόδοσης	946,70 s	947,21	-0,51	-0,05%			934,68	947,21	3,32% ρ
FTSE/X.A. Τράπεζες	246,54 s	252,41	-5,87	-2,33%	246,26	256,94	226,64	256,94	8,95% ρ
FTSE/X.A. Χρηματοοικονομικές Υπηρεσίες	1.566,02 ρ	1.550,56	15,46	1,00%	1.515,00	1.601,93	1.347,00	1.601,93	18,73% ρ
FTSE/X.A. Βιομηχανικά Προϊόντα & Υπηρεσίες	3.529,23 ρ	3.488,13	41,10	1,18%	3.466,16	3.543,69	3.252,75	3.543,69	8,57% ρ
FTSE/X.A. Εμπόριο	1.940,71 ρ	1.884,85	55,86	2,96%	1.877,83	1.940,71	1.829,34	1.940,71	6,07% ρ
FTSE/X.A. Ακίνητης Περιουσίας	1.570,06 ρ	1.537,84	32,22	2,10%	1.534,43	1.572,47	1.491,01	1.572,47	5,30% ρ
FTSE/X.A. Προσωπικά & Οικιακά Προϊόντα	3.649,21 ρ	3.508,95	140,26	4,00%	3.515,52	3.705,75	3.111,49	3.705,75	16,87% ρ
FTSE/X.A. Τρόφιμα & Ποτά	6.768,95 s	6.772,32	-3,37	-0,05%	6.653,27	6.857,66	6.532,93	6.857,66	1,67% ρ
FTSE/X.A. Πρώτες Ύλες	2.590,59 ρ	2.534,42	56,17	2,22%	2.527,14	2.602,79	2.340,13	2.602,79	11,50% ρ
FTSE/X.A. Κατασκευές & Υλικά	1.989,99 ρ	1.978,47	11,52	0,58%	1.954,26	2.000,06	1.842,07	2.000,62	8,39% ρ
FTSE/X.A. Πετρέλαιο & Αέριο	2.963,32 ρ	2.943,72	19,60	0,67%	2.927,91	2.973,28	2.813,23	2.984,18	5,34% ρ
FTSE/X.A. Χημικά	7.232,87 ρ	6.407,65	825,22	12,88%	6.407,65	7.378,50	6.019,31	7.378,50	20,16% ρ
FTSE/X.A. Μέσα Ενημέρωσης	1.344,47 ρ	1.034,21	310,26	30,00%	1.034,21	1.344,47	716,56	1.344,47	85,72% ρ
FTSE/X.A. Ταξίδια & Αναψυχή	1.079,30 ρ	1.072,15	7,15	0,67%	1.072,15	1.114,27	1.029,25	1.114,27	6,92% ρ
FTSE/X.A. Τεχνολογία	810,81 s	820,02	-9,21	-1,12%	787,88	821,57	750,72	854,65	9,24% ρ
FTSE/X.A. Τηλεπικοινωνίες	1.530,43 ρ	1.500,15	30,28	2,02%	1.472,62	1.535,93	1.428,58	1.535,93	9,02% ρ
FTSE/X.A. Υπηρεσίες Κοινής Ωφέλειας	2.383,35 ρ	2.371,04	12,31	0,52%	2.322,61	2.399,33	2.309,83	2.424,74	4,17% ρ
FTSE/X.A. Υγεία	301,14 s	305,67	-4,53	-1,48%	296,62	315,07	274,34	323,77	7,32% ρ
Δείκτης Όλων των Μετοχών Χ.Α.	252,65 ρ	251,12	1,53	0,61%			244,99	252,65	6,75% ρ

Σημείωση: Τα στοιχεία του Greece & Turkey 30 Pr είναι ενδεικτικά στις 17:20 ενώ το κλείσιμο των Δεικτών FTSE/XA Capped 20, FTSE/XA Capped - USD, FTSE/XA Capped 20 ΣΑ, FTSE/XA Capped - USD ΣΑ, FTSE/Med 100, Greece & Turkey 30 Pr & Rt αφορούν την συνεδρίαση της 4/1/2013.

Δείκτης FTSE/Large Cap

7/1/2013: 0,28%

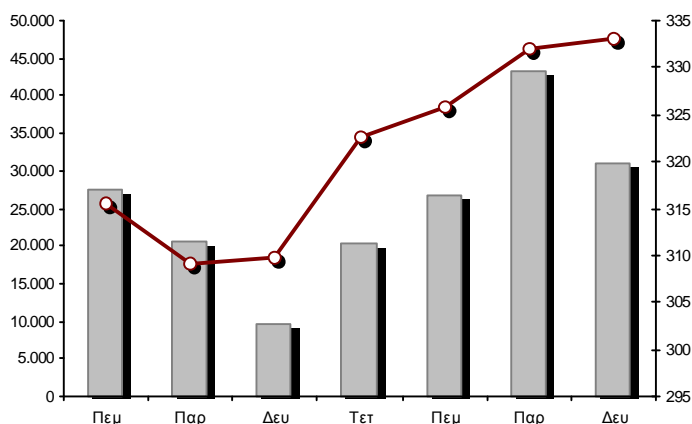

Δείκτης FTSE/X.A. Mid & Small Cap Θεμελιωδών Μεγεθών

7/1/2013: 1,35%

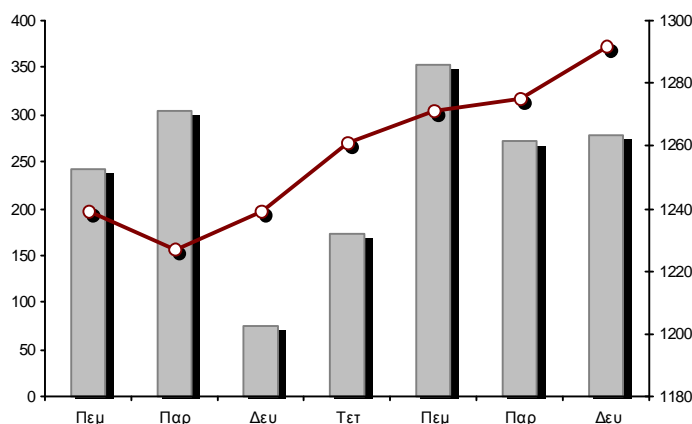

**Αναλυτικά Στοιχεία Συναλλαγών Αγοράς Χρεογράφων**

	Όλες οι Μετοχές	Κύρια Αγορά	Χαμηλή Διασπορά	Λοιπές Κατηγορίες (*)	Διαπραγματεύσιμα Αμοιβαία Κεφάλαια
<b>Σύνολα</b>	194	149	14	28	3
Ανοδικές / Καθοδικές / Σταθερές:	105 / 70 / 19	76 / 58 / 15	10 / 3 / 1	16 / 9 / 3	3 / 0 / 0
<b>Κεφαλαιοποίηση Χ.Α. (εκατ €)</b>	36.044,38	33.819,01	1.765,16	434,75	25,46
Μέση Ημερήσια Αξία Συναλλαγών (χιλ. €)	54.500,53	54.194,72	128,54	159,86	17,42
<b>Αξία Συναλλαγών Μετοχών (χιλ. €)</b>	54.016,02	53.684,27	227,45	87,97	16,33
Κύριος Πίνακας:	54.008,06	53.676,30	227,45	87,97	16,33
Πίνακας Προσυμφωνημένων Συναλλαγών:	7,96	7,96	0,00	0,00	0,00
Πίνακας Εκποιήσεων:	0,00	0,00	0,00	0,00	0,00
Πίνακας Ειδικών Όρων:	0,00	0,00	0,00	0,00	0,00
Μέσος Ημερήσιος Όγκος Συναλλαγών	45.308.131	43.678.486	65.184	1.559.334	5.128
<b>Όγκος Συναλλαγών</b>	42.873.285	41.838.125	90.227	940.857	4.076
Κύριος Πίνακας:	42.870.901	41.835.741	90.227	940.857	4.076
Πίνακας Προσυμφωνημένων Συναλλαγών:	2.384	2.384	0	0	0
Πίνακας Εκποιήσεων:	0	0	0	0	0
Πίνακας Ειδικών Όρων:	0	0	0	0	0
Μέσο Ημερήσιο Πλήθος Πράξεων	31.494	30.959	142	386	8
<b>Αριθμός Πράξεων</b>	31.943	31.470	168	295	10
Κύριος Πίνακας:	31.941	31.468	168	295	10
Πίνακας Προσυμφωνημένων Συναλλαγών:	2	2	0	0	0
Πίνακας Εκποιήσεων:	0	0	0	0	0
Πίνακας Ειδικών Όρων:	0	0	0	0	0

(\*) Απεικονίζονται αθροιστικά τα αναλυτικά στοιχεία συναλλαγών των μετοχών που διαπραγματεύονται στις Κατηγορίες: Χαμηλής Διασποράς & Ειδικών Χαρακτηριστικών και Επιτήρησης.

**Στοιχεία Συναλλαγών Κλάδων**

Κωδικός	Κλάδοι	Ανοδικές / Καθοδικές / Σταθερές	Αριθμός Πράξεων	Όγκος Συναλλαγών	Αξία Συναλλαγών	% στη Συνολική Αξία
8600	- Ακίνητη Περιουσία	4 / 4 / 1	390	219.858	264.313,08	0,49%
8500	- Ασφάλειες	1 / 0 / 0	167	122.862	166.252,30	0,31%
2700	- Βιομηχανικά Προϊόντα & Υπηρεσίες	11 / 7 / 5	2.196	1.812.532	2.812.767,24	5,21%
11000	- Δ.Α.Κ.	3 / 0 / 0	10	4.076	16.333,12	0,03%
5300	- Εμπόριο	4 / 2 / 1	238	93.290	189.064,14	0,35%
2300	- Κατασκευές & Υλικά Κατασκευών	11 / 14 / 0	2.156	1.585.064	2.915.010,58	5,40%
5500	- Μέσα Ενημέρωσης	2 / 3 / 2	74	79.646	16.325,49	0,03%
500	- Πετρέλαιο & Αέριο	2 / 1 / 0	633	271.082	2.215.749,13	4,10%
3700	- Προσωπικά & Οικιακά Αγαθά	14 / 4 / 3	2.027	1.462.946	3.207.325,45	5,94%
1700	- Πρώτες Ύλες	8 / 8 / 1	2.124	1.045.225	3.101.985,95	5,74%
5700	- Ταξίδια & Αναψυχή	7 / 5 / 1	3.750	2.346.918	9.577.950,75	17,73%
9500	- Τεχνολογία	10 / 4 / 0	883	1.193.027	580.918,56	1,08%
6500	- Τηλεπικοινωνίες	1 / 0 / 0	1.122	700.413	3.812.526,90	7,06%
8300	- Τράπεζες	2 / 6 / 1	9.123	24.540.912	14.201.980,88	26,29%
3500	- Τρόφιμα & Ποτά	12 / 7 / 0	1.307	618.836	1.685.681,53	3,12%
4500	- Υγεία	3 / 3 / 0	567	573.298	410.224,61	0,76%
7500	- Υπηρεσίες Κοινής Ωφέλειας	3 / 0 / 1	1.533	626.630	3.451.149,25	6,39%
1300	- Χημικά	4 / 2 / 1	714	481.407	715.127,02	1,32%
8700	- Χρηματοοικονομικές Υπηρεσίες	3 / 0 / 2	2.929	5.095.263	4.675.334,29	8,66%

**Οι 10 Μετοχές με τη μεγαλύτερη Άνοδο & Πτώση**

**Κύρια Αγορά**

Μετοχές με τη μεγαλύτερη Θετική μεταβολή τιμής	Τιμή κλεισ.	Μεταβ.	Μετοχές με τη μεγαλύτερη Αρνητική μεταβολή τιμής	Τιμή κλεισ.	Μεταβ.
AUDIOVISUAL (ΚΟ)	0,182	30,00% P	DIONIC (ΚΟ)	0,238	-6,67% S
ΕΥΡΩΠΑΪΚΗ ΠΙΣΤΗ (ΚΟ)	1,36	19,30% P	ΑΤΤΙCΑ BANK Α.Τ.Ε. (ΚΟ)	0,649	-6,08% S
ΔΡΟΜΕΑΣ (ΚΟ)	0,330	14,58% P	ΙΝΤΡΑΚΑΤ (ΚΟ)	1,05	-5,40% S
F.G. EUROPE (ΚΟ)	0,801	14,43% P	ΠΕΙΡΑΙΩΣ ΤΡΑΠΕΖΑ (ΚΟ)	0,370	-5,37% S
ΠΛΑΣΤΙΚΑ ΘΡΑΚΗΣ (ΚΟ)	1,49	12,88% P	ΥΓΕΙΑ (ΚΟ)	0,714	-4,93% S
ΜΟΧΛΟΣ (ΚΟ)	1,95	12,72% P	ΚΛΟΥΚΙΝΑΣ - ΛΑΠΠΑΣ (ΚΟ)	0,830	-4,05% S
ΠΑΪΡΗΣ ΠΛΑΣΤΙΚΩΝ (ΚΟ)	0,420	10,53% P	ΕΛΒΑΛ (ΚΑ)	1,99	-3,40% S
FOURLIS ΣΥΜΜΕΤΟΧΩΝ (ΚΟ)	2,65	10,42% P	ΑΛΡΗΑ BANK (ΚΟ)	1,59	-3,05% S
ΕΛΛΑΔΟΣ ΤΡΑΠΕΖΑ (ΚΟ)	15,97	7,69% P	ΙΑΣΩ (ΚΟ)	1,37	-2,84% S
ΕΙΔΗΣΕΟΦΩΝΙΚΗ ΕΛΛΑΣ (ΚΟ)	0,540	7,36% P	PASAL A.E. (ΚΟ)	0,348	-2,79% S

Μετοχές με τη μεγαλύτερη Αξία Συναλλαγών	Αξία (χιλ. €)	Μεταβ.	Μετοχές με το μεγαλύτερο Όγκο Συναλλαγών	Όγκος	Μεταβ.
ΟΠΑΠ (ΚΟ)	8.010,59	0,87% P	ΠΕΙΡΑΙΩΣ ΤΡΑΠΕΖΑ (ΚΟ)	10.357.299	-5,37% S
ΠΕΙΡΑΙΩΣ ΤΡΑΠΕΖΑ (ΚΟ)	3.965,53	-5,37% S	ΚΥΠΡΟΥ ΤΡΑΠΕΖΑ (ΚΟ)	4.865.951	-2,15% S
ΟΤΕ (ΚΟ)	3.812,53	2,02% P	MARFIN INVESTMENT GROUP (ΚΟ)	4.594.617	0,74% P
ΑΛΡΗΑ BANK (ΚΟ)	3.766,33	-3,05% S	CYPRUS POPULAR BANK (ΚΟ)	3.018.326	0,00% -
ΕΘΝΙΚΗ ΤΡΑΠΕΖΑ (ΚΟ)	3.687,13	-1,40% S	ΕΘΝΙΚΗ ΤΡΑΠΕΖΑ (ΚΟ)	2.560.314	-1,40% S
MARFIN INVESTMENT GROUP (ΚΟ)	2.512,43	0,74% P	ΑΛΡΗΑ BANK (ΚΟ)	2.315.353	-3,05% S
ΔΕΗ (ΚΟ)	2.334,19	0,00% -	ΟΠΑΠ (ΚΟ)	1.359.471	0,87% P
FOURLIS ΣΥΜΜΕΤΟΧΩΝ (ΚΟ)	2.131,78	10,42% P	ΤΡΑΠΕΖΑ EUROBANK ERGASIAS (ΚΟ)	1.024.279	-1,29% S
ΕΛΛΗΝΙΚΑ ΧΡΗΜΑΤΙΣΤΗΡΙΑ (ΚΟ)	2.126,79	1,27% P	DIONIC (ΚΟ)	980.041	-6,67% S
ΜΥΤΙΛΗΝΑΙΟΣ (ΚΟ)	2.047,68	3,74% P	FOURLIS ΣΥΜΜΕΤΟΧΩΝ (ΚΟ)	831.929	10,42% P

Σημείωση: Στους πίνακες απεικονίζονται οι μετοχές που πραγματοποίησαν κατά την διάρκεια της συνεδρίασης αξία συναλλαγών μεγαλύτερη από 10.000 €.

**Αναλυτικά Στοιχεία Συναλλαγών Αγοράς Παραγώγων**

	Αριθμός Πράξεων	Όγκος	Ανοικτές θέσεις	Αξία Συναλλαγών
<b>Σ.Μ.Ε. σε Δείκτες</b>	344	3.161	31.066	5.290.278,75
FTSE/X.A. Large Cap	343	3.159	31.019	5.289.901,25
FTSE/X.A.-X.A.K. Τραπεζικός Δείκτης	1	2	47	377,50
<b>Σ.Μ.Ε. σε Μετοχές</b>	1.920	30.798	364.628	6.739.024,20
ALPHA BANK (ΚΟ)	212	5.342	24.209	863.845,00
ΚΥΠΡΟΥ ΤΡΑΠΕΖΑ (ΚΟ)	61	1.774	45.271	49.627,20
COCA - COLA ΤΡΙΑ ΕΦΙΛΟΝ (ΚΟ)	25	106	371	189.663,00
CYPRUS POPULAR BANK (ΚΟ)	10	134	15.072	646,10
ΕΛΛΑΚΤΩΡ (ΚΟ)	36	288	8.375	61.306,00
ΤΡΑΠΕΖΑ EUROBANK ERGASIAS (ΚΟ)	27	299	7.496	20.979,80
EUROBANK PROPERTIES ΑΕΕΑΠ (ΚΟ)	5	29	38	14.383,00
FRIGOGLASS (ΚΟ)	14	58	261	30.995,00
ΓΕΚ ΤΕΡΝΑ (ΚΟ)	53	602	34.268	135.662,00
ΚΑΕ (ΚΟ)	0	0	428	0,00
ΕΛΛΗΝΙΚΑ ΧΡΗΜΑΤΙΣΤΗΡΙΑ (ΚΟ)	26	309	2.912	147.887,00
ΕΛΛΗΝΙΚΑ ΠΕΤΡΕΛΑΙΑ (ΚΟ)	15	63	2.352	50.451,00
ΙΝΤΡΑΛΟΤ (ΚΟ)	68	721	9.391	144.852,00
JUMBO (ΚΟ)	15	54	80	37.116,00
MARFIN INVESTMENT GROUP (ΚΟ)	147	2.369	31.690	129.973,10
ΜΕΤΚΑ (ΚΟ)	37	134	1.241	139.785,00
ΜΟΤΟΡ ΟΪΛ (ΚΟ)	1	1	311	831,00
ΜΥΤΙΛΗΝΑΙΟΣ (ΚΟ)	95	818	6.248	399.632,00
ΕΘΝΙΚΗ ΤΡΑΠΕΖΑ (ΚΟ)	211	3.402	65.698	459.522,00
ΟΠΑΠ (ΚΟ)	217	3.081	20.545	1.815.281,00
ΟΤΕ (ΚΟ)	175	1.963	22.056	1.075.057,00
ΟΛΠ (ΚΟ)	6	11	61	18.805,00
ΠΕΙΡΑΙΩΣ ΤΡΑΠΕΖΑ (ΚΟ)	281	8.147	53.673	312.339,00
ΔΕΗ (ΚΟ)	132	948	9.963	572.315,00
ΣΙΔΕΝΟΡ (ΚΟ)	24	91	1.876	17.507,00
ΤΕΡΝΑ ΕΝΕΡΓΕΙΑΚΗ (ΚΟ)	6	16	307	5.574,00
ΤΙΤΑΝ (ΚΟ)	16	27	251	40.120,00
ΤΑΧΥΔΡΟΜΙΚΟ ΤΑΜΙΕΥΤΗΡΙΟ (ΚΟ)	0	0	0	0,00
ΒΙΟΧΑΛΚΟ (ΚΑ)	5	11	184	4.870,00
<b>Δικαιώματα σε Δείκτες</b>	61	593	4.032	989.975,00
FTSE/X.A. Large Cap	61	593	4.032	989.975,00
<b>Δικαιώματα σε Μετοχές</b>	0	0	6.008	0,00
ALPHA BANK (ΚΟ)	0	0	200	0,00
ΕΘΝΙΚΗ ΤΡΑΠΕΖΑ (ΚΟ)	0	0	170	0,00
ΟΠΑΠ (ΚΟ)	0	0	3.873	0,00
ΟΤΕ (ΚΟ)	0	0	1.725	0,00
ΔΕΗ (ΚΟ)	0	0	40	0,00
<b>Προϊόντα Δανεισμού Τίτλων - Συμβόλαια Ειδικού Τύπου</b>	59	16.192	471.717	6.628.346,60
Stock Reverse Repos	2	100	129.982	54.440,00
Stock Repos	55	15.992	311.145	6.519.466,60
Συμβόλαια Επαναγοράς Ειδικού Τύπου	2	100	30.590	54.440,00
<b>Συνολική Δραστηριότητα</b>	2.384	50.744	877.451	19.647.624,55



Πληθ. Εισηγμ. Μετοχών	Όνομ. Αξία	Μερίσματα [1]			Ημερ. Τελευτ. Αποκοπής		Σημ. Χρεόγραφα	Τιμή κλεισίματος	% μεταβ.	Προηγ. Κλείσιμο- ημ/νία	Ανοιγμα	Κατωτ Τιμή	Ανωτ Τιμή	Τελ Τιμή	Σταθμ Τιμή	Τελευταία ζήτηση [7]	Τελευταία προσφορά [7]	Ρ/Ε μετά φ.	Χρήση	Όγκος	Πράξεις	Αξία Συναλλαγών	Χ.Α. Εταιρείας (χιλ. €) [3,5]	Χαμηλό έτους	Υψηλό έτους	Κλάδος [4]				
		2010	2011	2012	Μέρισμα [2]	Δικαιώμα																								
71.417.100	0,650	---	---	---	26/5/2010	11/7/2007	---	ΑΕΡΟΠΟΡΙΑ ΑΙΓΑΙΟΥ (ΚΟ)	2,15	0,94	P	2,13	4/1/2013	2,02	2,02	2,15	2,15	2,10	2050@2,09	145@2,15	---	2011	13.755	61	28.817,65	153.546,77	1,96	2,20	5751	
11.178.000	1,45	---	---	---	21/4/2010	12/5/2011	---	ΑΙΟΛΙΚΗ ΑΕΕΧ (ΚΟ)	1,00	---	γ	1,00	4/1/2013	1,00	1,00	1,00	1,00	1,00	40@0,953	1000@1,00	---	2011	2.000	5	2.000,00	11.178,00	0,995	1,05	8985	
13.000.000	1,00	---	---	---	1/8/2007	7/4/2000	---	ΑΚΡΙΤΑΣ (ΚΟ)	0,298	-3,87	S	0,310	4/1/2013	0,298	0,298	0,298	0,298	0,298	1380@0,301	100@0,334	---	2011	20	1	5,96	3.874,00	0,295	0,310	2353	
17.200.576	1,25	---	---	---	3/6/2009	30/6/2010	---	ΑΛΚΟ ΕΛΛΑΣ (ΚΟ)	0,798	3,91	P	0,768	4/1/2013	0,603	0,603	0,803	0,800	0,762	200@0,741	51@0,797	---	2011	18.916	44	14.413,35	13.726,06	0,603	0,834	1753	
22.016.250	0,370	---	---	---	15/7/2009	11/5/2000	---	ΑΛΟΥΜΥΛ (ΚΟ)	0,671	1,05	P	0,664	4/1/2013	0,664	0,650	0,680	0,671	0,667	1800@0,655	119@0,671	---	2011	14.036	49	9.366,49	14.772,90	0,631	0,705	1753	
268.700	25,00	---	---	---	22/4/2010	3/9/2012	---	ΑΝΔΡΟΜΕΔΑ ΑΕΕΧ (ΚΟ)	19,00	---	γ	19,00	4/1/2013	19,00	19,00	19,00	19,00	19,00	20@18,06	52@21,00	---	2011	13	2	247,00	5.105,30	19,00	19,90	8985	
185.373.016	0,300	---	---	---	2/7/2008	28/2/2011	---	ΑΝΕΚ (ΚΟ)	0,174	-1,70	S	0,177	4/1/2013	0,177	0,172	0,184	0,174	0,177	7500@0,173	990@0,177	---	2011	109.397	75	19.416,62	34.013,29	0,172	0,192	5759	
312.163	0,300	---	---	---	2/7/2008	28/2/2011	---	ΑΝΕΚ (ΠΟ '90)	1,78	---	γ	1,78	22/10/2012	---	---	---	---	---	---	175@1,61	---	---	---	---	---	---	34.013,29	1,78	1,78	5759
2.969.713	0,300	---	---	---	2/7/2008	28/2/2011	---	ΑΝΕΚ (ΠΟ '96)	0,405	9,76	P	0,369	4/1/2013	0,405	0,405	0,405	0,405	0,405	270@0,370	160@0,405	---	2011	40	1	16,20	34.013,29	0,306	0,405	5759	
20.121.710	1,21	---	---	---	27/7/1992	12/3/2003	---	ΒΑΛΚΑΝ ΑΚΙΝΗΤΑ (ΚΟ)	0,370	---	γ	0,370	4/1/2013	0,370	0,370	0,370	0,370	0,370	1500@0,350	8100@0,370	---	2011	1.000	1	370,00	7.445,03	0,369	0,375	8633	
18.810.000	0,400	---	---	---	8/7/2010	14/11/2007	---	ΒΑΡΒΕΡΗΣ Ν. - MODA BAGNO (ΚΟ)	0,396	-2,70	S	0,407	4/1/2013	0,409	0,380	0,409	0,398	0,385	10@0,388	102@0,398	---	2011	8.215	17	3.162,04	7.448,76	0,327	0,410	2353	
23.986.500	1,05	---	---	---	26/6/2009	15/3/2000	---	ΒΙΟΚΑΡΠΕΤ (ΚΟ)	0,584	-0,34	S	0,586	4/1/2013	0,584	0,584	0,584	0,584	0,584	200@0,510	340@0,582	---	2011	100	1	58,40	14.008,12	0,519	0,590	3726	
199.474.091	0,300	---	---	---	3/7/2009	24/3/2000	---	ΒΙΟΧΑΛΚΟ (ΚΑ)	4,53	1,80	P	4,45	4/1/2013	4,53	4,38	4,53	4,53	4,43	226@4,46	328@4,53	---	2011	90.160	213	399.254,97	903.617,63	3,98	4,53	2727	
4.968.600	2,88	---	---	---	1/7/1998	14/12/1998	---	ΒΙΣ (ΚΟ)	0,720	---	γ	0,720	4/1/2013	---	---	---	---	---	140@0,648	180@0,770	---	2011	---	---	---	3.577,39	0,700	0,720	2723	
6.325.000	0,600	---	---	---	19/7/2010	25/7/2012	---	ΒΟΓΙΑΤΖΟΓΛΟΥ SYSTEMS (ΚΟ)	0,928	-20,68	S	1,17	4/1/2013	1,15	0,928	1,15	0,928	1,13	100@0,951	10@1,13	---	2011	110	3	124,28	5.869,60	0,900	1,18	2797	
77.376.446	0,340	---	---	---	23/5/2005	18/8/2011	---	Γ.Ε. ΔΗΜΗΤΡΙΟΥ (ΚΟ)	0,096	6,67	P	0,090	4/1/2013	0,095	0,095	0,097	0,096	0,096	---	1000@0,095	---	---	2011	700	3	67,20	7.428,14	0,075	0,097	3722
14.076.360	0,370	---	---	---	19/8/2008	22/7/2003	---	ΓΑΛΑΞΙΔΙ (ΚΟ)	0,620	3,33	P	0,600	4/1/2013	0,600	0,600	0,630	0,620	0,622	5000@0,610	1000@0,619	10,91	2011	10.940	21	6.806,20	8.727,34	0,496	0,630	3573	
85.882.688	0,570	0,0048	---	---	1/8/2011	2/1/2009	---	ΓΕΚ ΤΕΡΝΑ (ΚΟ)	2,29	4,09	P	2,20	4/1/2013	2,21	2,18	2,30	2,29	2,26	100@2,26	111048@2,30	---	2011	499.919	593	1.128.855,51	196.671,36	2,02	2,30	2357	
24.060.000	0,300	---	0,017	---	18/6/2012	21/1/2000	---	ΓΕΝΙΚΗ ΕΜΠΟΡΙΟΥ (ΚΟ)	0,459	5,03	P	0,437	4/1/2013	0,422	0,422	0,460	0,459	0,452	300@0,426	1500@0,460	15,43	2011	16.294	15	7.365,87	11.043,54	0,403	0,460	2797	
15.000.000	0,300	---	---	---	6/7/2007	18/7/2000	---	ΔΑΙΟΣ ΠΛΑΣΤΙΚΑ (ΚΟ)	5,00	3,09	P	4,85	2/1/2013	4,99	4,99	5,00	5,00	5,00	20@4,49	138@5,00	---	2011	10	2	49,99	75.000,00	4,85	5,00	1357	
232.000.000	4,60	0,79	---	---	5/7/2011	12/12/2001	---	ΔΕΗ (ΚΟ)	6,10	---	γ	6,10	4/1/2013	6,13	5,96	6,15	6,10	6,05	1639@6,09	600@6,11	---	2011	385.822	911	2.334.188,08	1.415.200,00	5,96	6,29	7535	
15.878.748	0,480	---	---	---	10/7/2006	22/3/2004	---	ΔΟΜΙΚΗ ΚΡΗΤΗΣ (ΚΟ)	0,651	-1,36	S	0,660	4/1/2013	0,660	0,620	0,670	0,651	0,645	1000@0,622	500@0,651	---	2011	12.290	26	7.931,42	10.337,06	0,568	0,670	2357	
34.720.000	0,310	---	---	---	16/6/2010	1/8/2007	---	ΔΡΟΜΕΑΣ (ΚΟ)	0,330	14,58	P	0,288	4/1/2013	0,297	0,291	0,330	0,330	0,305	501@0,310	1000@0,335	---	2011	271.183	128	82.725,46	11.457,60	0,283	0,330	3726	
13.673.200	0,880	---	---	---	18/7/2008	26/7/2001	---	ΕΒΡΟΦΑΡΜΑ (ΚΟ)	0,473	-5,21	S	0,499	4/1/2013	0,490	0,450	0,490	0,489	0,468	790@0,450	900@0,488	---	2011	2.420	10	1.132,90	6.467,42	0,390	0,500	3577	
956.090.482	5,00	---	---	---	16/5/2008	21/9/2010	---	ΕΘΝΙΚΗ ΤΡΑΠΕΖΑ (ΚΟ)	1,41	-1,40	S	1,43	4/1/2013	1,46	1,41	1,47	1,41	1,44	46250@1,40	8956@1,42	---	2011	2.560.314	1.612	3.687.129,28	1.348.087,58	1,31	1,47	8355	
27.848.000	0,300	0,0301	0,0132	---	20/8/2012	2/9/2003	---	ΕΙΔΗΣΟΦΩΝΙΚΗ ΕΛΛΑΣ (ΚΟ)	0,540	7,36	P	0,503	3/1/2013	0,540	0,505	0,540	0,540	0,527	1000@0,506	113@0,539	14,71	2011	38.170	26	20.125,01	15.037,92	0,500	0,564	2791	
11.250.000	0,560	---	---	---	26/7/2010	16/6/1999	---	ΕΚΤΕΡ (ΚΟ)	0,620	-0,16	S	0,621	4/1/2013	0,649	0,605	0,659	0,620	0,632	500@0,606	490@0,620	---	2011	3.510	11	2.217,40	6.975,00	0,550	0,659	2357	
36.748.909	0,730	---	---	---	15/12/2005	13/12/2006	---	ΕΛ. ΒΙΟΜ. ΖΑΧΑΡΗΣ (ΚΑ)	1,43	3,62	P	1,38	4/1/2013	1,40	1,39	1,48	1,43	1,44	1950@1,42	10@1,44	23,91	2012	66.734	133	95.853,83	52.550,94	1,36	1,48	3577	
18.648.000	1,00	---	---	---	7/7/2009	10/9/2010	---	ΕΛΑΣΤΡΟΝ (ΚΟ)	0,878	-0,57	S	0,883	4/1/2013	0,851	0,841	0,878	0,878	0,859	30@0,860	35@0,878	---	2011	6.400	36	5.500,77	16.372,94	0,830	0,910	1757	
124.100.815	0,300	---	---	---	27/6/2008	7/7/2000	---	ΕΛΒΑΛ (ΚΑ)	1,99	-3,40	S	2,06	4/1/2013	2,09	1,98	2,10	1,99	2,03	100@1,98	329@2,01	14,83	2011	84.400	127	170.968,55	246.960,62	1,90	2,10	1753	
13.230.000	0,300	---	---	---	11/8/2010	27/6/2012	---	ΕΛΒΕ Α.Β.Ε.Ε. (ΚΟ)	0,700	---	γ	0,700	4/1/2013	0,700	0,650	0,710	0,704	0,697	800@0,656	2000@0,698	---	---	6.120	20	4.266,54	9.261,00	0,620	0,710	3763	
31.937.030	1,60	---	---	---	9/7/2007	19/7/2006	---	ΕΛΓΕΚΑ (ΚΟ)	0,615	0,49	P	0,612	4/1/2013	0,639	0,602	0,642	0,615	0,617	40@0,602	15@0,630	---	2011	8.215	28	5.065,88	19.641,27	0,591	0,650	3577	
23.828.130	0,500	---	---	---	7/7/2010	17/2/2009	---	ΕΛΙΝΟΙΛ (ΚΟ)	1,58	-3,66	S	1,64	4/1/2013	1,58	1,58	1,58	1,58	1,58	100@1,60	350@1,70	---	2011	668	2	1.055,44	37.648,45	1,58	1,68	537	
177.001.313	1,03	0,0308	---	---	5/7/2011	20/12/2007	---	ΕΛΛΑΚΤΩΡ (ΚΟ)	2,14	2,39	P	2,09	4/1/2013	2,10	2,07	2,16	2,14	2,12	9012@2,13	4716@2,15	---	---	554.787	703	1.173.118,23	378.782,81	1,94	2,16	2357	
19.864.886	5,60	1,976	0,67	---	2/5/2012	2/7/2008	---	ΕΛΛΑΔΟΣ ΤΡΑΠΕΖΑ (ΚΟ)	15,97	7,69	P	14,83	4/1/2013	15,20	15,20	16,49	15,97	15,79	120@15,96	331@16,10	---	---	21.357	478	337.292,98	317.242,23	13,31	16,49	8355	

Πληθ. Εισηγμ. Μετοχών	Όνομ. Αξία	Μερίσματα [1]			Ημερ. Τελευτ. Αποκοπής	Αποκοπή Δικαίωμα	Σημ. Χρεόγραφο	Τιμή κλεισίματος	% μεταβ.	Προηγ. Κλείσιμο-ημ/νία	Ανοιγμα	Κατωτ Τιμή	Ανωτ Τιμή	Τελ Τιμή	Σταθμ Τιμή	Τελευταία ζήτηση [7]	Τελευταία προσφορά [7]	Ρ/Ε μετά φ.	Χρήση	Όγκος	Πράξεις	Αξία Συναλλαγών	Χ.Α. Εταιρείας (χιλ. €) [3,5]	Χαμηλό έτος	Υψηλό έτος	Κλάδος [4]		
26.730.187	0,600	---	---	---	25/6/2009	30/12/2010	---	ΕΛΤΟΝ (ΚΟ)	1,00	2,67 P	0,974	4/1/2013	0,974	0,973	1,01	1,00	0,987	50@0,989	753@1,01	10,74	2011	17.351	70	17.121,23	26.730,19	0,912	1,01	1353
15.146.404	0,340	0,093	---	---	6/7/2011	17/10/2002	---	ΕΛΤΡΑΚ (ΚΟ)	1,80	---	1,80	4/1/2013	1,80	1,79	1,80	1,80	1,80	1579@1,74	1242@1,86	38,51	2011	4.979	8	8.960,80	27.263,53	1,67	1,80	2753
52.067.296	0,300	---	---	---	23/12/2003	24/1/2007	---	ΕΠΙΛΕΚΤΟΣ (ΚΟ)	0,490	5,38 P	0,465	4/1/2013	0,465	0,450	0,510	0,490	0,482	500@0,477	2352@0,490	---	2012	60.753	90	29.298,93	25.512,98	0,440	0,510	3763
30.009.210	0,310	---	---	---	27/6/2008	26/6/2000	---	ΕΤΕΜ (ΚΑ)	0,750	-0,93 S	0,757	4/1/2013	0,810	0,719	0,810	0,750	0,764	1140@0,731	4930@0,750	---	2011	53.400	104	40.785,96	22.506,91	0,530	0,810	1753
36.300.000	1,12	0,114	0,188	---	17/8/2012	12/12/2007	---	ΕΥΑΘ (ΚΟ)	6,15	1,32 P	6,07	4/1/2013	6,01	6,00	6,17	6,15	6,08	380@6,11	90@6,15	10,94	2011	23.119	99	140.659,81	223.245,00	5,99	6,17	7577
106.500.000	0,600	0,04	0,17	---	4/7/2012	28/1/2000	---	ΕΥΔΑΠ (ΚΟ)	6,10	5,17 P	5,80	4/1/2013	5,83	5,70	6,15	6,10	6,00	500@6,01	1783@6,10	---	---	85.793	285	514.518,79	649.650,00	5,34	6,15	7577
27.503.677	0,600	0,04	0,05	---	13/7/2012	18/10/1999	---	ΕΥΡΩΠΑΪΚΗ ΠΙΣΤΗ (ΚΟ)	1,36	19,30 P	1,14	4/1/2013	1,14	1,14	1,46	1,35	1,35	600@1,33	240@1,38	16,73	2011	122.862	167	166.252,30	37.405,00	0,973	1,46	8536
53.155.053	0,440	---	---	---	21/7/2010	16/7/2008	---	ΙΑΣΩ (ΚΟ)	1,37	-2,84 S	1,41	4/1/2013	1,40	1,37	1,46	1,38	1,39	350@1,37	1050@1,38	8,79	2011	15.156	31	21.122,79	72.822,42	1,32	1,50	4533
86.735.980	0,310	---	---	---	6/7/2009	2/1/2002	---	ΙΑΤΡΙΚΟ ΑΘΗΝΩΝ (ΚΟ)	0,865	-1,48 S	0,878	4/1/2013	0,890	0,852	0,905	0,865	0,876	600@0,854	3790@0,865	---	2011	105.535	109	92.488,92	75.026,62	0,788	0,930	4533
28.580.100	0,400	0,05	0,02	---	20/8/2012	23/2/2007	---	ΙΚΤΙΝΟΣ ΕΛΛΑΣ (ΚΟ)	1,32	3,13 P	1,28	4/1/2013	1,28	1,25	1,32	1,32	1,28	2600@1,29	644@1,32	9,73	2011	35.050	64	44.966,00	37.725,73	1,23	1,33	2353
9.000.000	0,880	---	---	---	15/5/2009	7/12/2010	---	ΙΛΥΔΑ (ΚΟ)	0,650	---	0,650	31/12/2012	---	---	---	---	---	---	1000@0,629	25,64	2011	---	---	---	5.850,00	0,650	0,650	9537
8.298.467	0,400	---	---	---	30/8/1993	30/12/2010	---	ΙΝΤΕΑΛ ΟΜΙΛΟΣ (ΚΟ)	0,884	9,95 P	0,804	4/1/2013	0,884	0,884	0,884	0,884	0,884	1165@0,884	---	89,62	2011	923	6	815,93	7.335,84	0,665	0,884	9574
11.233.200	0,730	---	---	---	12/7/2010	30/7/1999	---	ΙΝΤΕΡΤΕΚ (ΚΟ)	0,502	9,13 P	0,460	4/1/2013	0,490	0,477	0,524	0,490	0,497	1299@0,441	44@0,490	---	2011	16.706	35	8.297,83	5.639,07	0,390	0,524	9572
158.961.721	0,300	0,0045	0,0035	---	18/5/2012	14/11/2007	---	ΙΝΤΡΑΛΟΤ (ΚΟ)	1,99	-0,50 S	2,00	4/1/2013	2,00	1,97	2,04	1,99	2,00	5553@1,99	50979@2,00	-(6)-	2011	657.895	874	1.318.442,57	316.333,82	1,94	2,04	5752
66.948.210	0,300	---	---	---	14/7/2009	31/12/2010	---	ΚΑΕ (ΚΟ)	13,69	2,93 P	13,30	4/1/2013	13,25	13,25	13,69	13,69	13,56	250@13,52	600@13,70	---	2011	10.991	131	149.082,75	916.520,99	13,10	13,69	5379
9.742.920	0,400	0,01	0,01	---	13/8/2012	14/7/2000	---	ΚΑΡΑΜΟΛΕΓΚΟΣ (ΚΟ)	1,54	10,00 P	1,40	4/1/2013	1,54	1,54	1,54	1,54	1,54	100@1,49	---	6,58	2011	5.000	1	7.700,00	15.004,10	1,40	1,72	3577
14.679.792	1,44	0,065	---	---	3/6/2011	4/9/2000	---	ΚΑΡΑΤΖΗ (ΚΟ)	2,80	---	2,80	4/1/2013	2,80	2,80	2,80	2,80	2,80	530@2,64	740@2,80	7,43	2011	10	1	28,00	41.103,42	2,55	2,84	2723
3.300.689	0,350	---	---	---	1/7/2004	21/7/1999	---	ΚΕΚΡΩΦ (ΚΟ)	3,06	3,38 P	2,96	4/1/2013	2,96	2,96	3,07	3,06	3,02	330@3,00	97@3,07	---	2011	6.645	58	20.092,20	10.100,11	2,69	3,10	8633
40.219.218	0,300	---	---	---	25/5/2009	8/9/2010	---	ΚΛΟΥΚΙΝΑΣ - ΛΑΠΠΑΣ (ΚΟ)	0,830	-4,05 S	0,865	4/1/2013	0,850	0,815	0,860	0,830	0,831	6279@0,830	270@0,857	---	2011	36.871	51	30.654,89	33.381,95	0,679	0,929	2357
11.510.102	0,890	---	---	---	24/6/2005	6/10/1999	---	ΚΛΩΣΓΙΑ ΝΑΥΠΑΚΤΟΥ (ΚΑ)	0,390	-3,94 S	0,406	4/1/2013	0,406	0,366	0,420	0,390	0,377	1275@0,366	200@0,397	---	2011	22.687	51	8.560,79	4.488,94	0,366	0,500	3763
21.224.340	0,420	---	---	---	2/7/2008	25/4/2006	---	ΚΟΡΔΕΛΛΟΥ Χ. ΑΦΟΙ (ΚΟ)	0,416	3,48 P	0,402	4/1/2013	0,410	0,401	0,428	0,401	0,416	300@0,402	200@0,418	---	2011	4.000	11	1.664,30	8.829,33	0,352	0,428	1757
13.450.000	0,390	---	---	---	25/6/2010	28/5/2008	---	ΚΟΡΡΕΣ (ΚΟ)	3,92	---	3,92	4/1/2013	3,94	3,80	3,94	3,85	3,87	50@3,80	187@3,92	---	2011	3.913	34	15.122,83	52.724,00	3,80	4,14	3767
7.125.216	0,650	---	---	---	1/7/2005	14/12/1999	---	ΚΡΕΚΑ (ΚΟ)	0,472	-2,68 S	0,485	4/1/2013	0,485	0,470	0,490	0,487	0,484	500@0,471	451@0,490	---	2011	3.699	7	1.790,56	3.363,10	0,435	0,490	3573
29.480.000	0,420	---	---	---	19/7/2010	1/8/2007	---	ΚΡΕΤΑ ΦΑΡΜ (ΚΟ)	0,720	-0,14 S	0,721	4/1/2013	0,726	0,700	0,738	0,720	0,713	160@0,693	1801@0,720	---	2011	37.539	71	26.782,32	21.225,60	0,626	0,738	3577
33.065.136	0,330	---	---	---	6/7/2009	17/9/2012	---	ΚΡΙ - ΚΡΙ (ΚΟ)	1,79	5,29 P	1,70	4/1/2013	1,70	1,70	1,85	1,78	1,79	995@1,78	1586@1,80	20,12	2011	65.860	89	118.131,47	59.186,59	1,52	1,85	3577
15.804.800	0,330	---	---	---	15/6/2010	12/3/2004	---	ΚΤΗΜΑ Κ. ΛΑΖΑΡΙΔΗ (ΚΟ)	0,488	9,91 P	0,444	4/1/2013	0,440	0,440	0,488	0,488	0,440	168@0,440	50@0,487	---	2011	2.042	3	898,96	7.712,74	0,383	0,488	3535
1.795.140.547	1,00	(0,0615)	---	---	31/5/2011	19/4/2012	4857	ΚΥΠΡΟΥ ΤΡΑΠΕΖΑ (ΚΟ)	0,273	-2,15 S	0,279	4/1/2013	0,280	0,267	0,282	0,273	0,275	121@0,272	500@0,276	---	---	4.865.951	1.111	1.338.759,20	490.073,37	0,257	0,282	8355
23.416.001	1,00	---	---	---	19/8/2008	10/9/2012	---	ΚΥΡΙΑΚΙΔΗΣ Η. - Φ.Η.Λ. (ΚΟ)	0,971	2,75 P	0,945	4/1/2013	0,959	0,930	0,989	0,976	0,955	100@0,821	470@0,976	8,97	2011	7.950	16	7.591,55	22.736,94	0,910	0,989	2353
7.595.160	0,600	---	---	---	8/8/2008	18/8/2010	---	ΚΥΡΙΑΚΟΥΛΗΣ (ΚΟ)	0,951	10,07 P	0,864	4/1/2013	0,925	0,920	1,04	0,950	0,930	400@0,910	490@0,940	72,00	2011	3.831	12	3.561,33	7.223,00	0,720	1,04	5759
5.939.268	0,620	---	---	---	10/7/2003	3/1/2002	---	ΛΑΝΑΚΑΜ (ΚΟ)	0,749	11,79 P	0,670	4/1/2013	0,749	0,749	0,749	0,749	0,749	70@0,672	1189@0,749	---	2011	10	1	7,49	4.448,51	0,617	0,749	3763
8.321.682	0,670	---	---	---	17/8/2007	23/11/1999	---	ΛΕΒΕΝΤΕΡΗΣ Ν. (ΚΑ)	0,358	-0,56 S	0,360	4/1/2013	0,368	0,357	0,376	0,358	0,363	100@0,336	8719@0,359	---	2011	2.850	11	1.033,35	3.841,21	0,320	0,376	1757
2.160.524	0,670	0,0435	0,0435	---	20/8/2012	23/11/1999	---	ΛΕΒΕΝΤΕΡΗΣ Ν. (ΠΑ)	0,399	2,83 P	0,388	4/1/2013	0,399	0,399	0,399	0,399	0,399	200@0,350	162@0,399	---	2011	10	1	3,99	3.841,21	0,321	0,399	1757
7.734.375	1,00	---	---	---	9/7/2007	7/1/2011	---	ΛΙΒΑΝΗ ΕΚΔΟΤ. ΟΡΓ. (ΚΟ)	0,250	---	0,250	4/1/2013	0,259	0,250	0,260	0,250	0,255	3319@0,250	329@0,269	---	2011	7.211	8	1.837,07	1.933,59	0,239	0,260	5557
15.222.276	0,640	---	---	---	1/6/2010	2/8/2011	---	ΛΟΥΛΗ ΜΥΛΟΙ (ΚΟ)	2,55	1,19 P	2,52	4/1/2013	2,50	2,50	2,65	2,50	2,59	10@2,47	1130@2,50	8,86	2011	14.946	17	38.658,77	38.816,80	2,39	2,65	3577
9.819.370	0,670	---	---	---	14/8/2007	9/1/2004	---	ΜΑΘΙΟΣ ΠΥΡΙΜΑΧΑ (ΚΟ)	0,441	-10,00 S	0,490	4/1/2013	0,441	0,441	0,441	0,441	0,441	---	2017@0,441	---	2011	7.983	8	3.520,50	4.330,34	0,441	0,510	2353
51.950.600	0,320	0,48	0,75	---	10/5/2012	21/10/2005	---	ΜΕΤΚΑ (ΚΟ)	10,38	0,97 P	10,28	4/1/2013	10,25	10,02	10,57													

Πληθ. Εισηγμ. Μετοχών	Όνομ. Αξία	Μερίσματα [1]			Ημερ. Τελευτ. Αποκοπής	Αποκοπή Δικαιώμα	Σημ. Χρεόγραφο	Τιμή κλεισίματος	% μεταβ.	Προηγ. Κλείσιμο-ημ/νία	Ανοιγμα	Κατωτ Τιμή	Ανωτ Τιμή	Τελ Τιμή	Σταθμ Τιμή	Τελευταία ζήτηση [7]	Τελευταία προσφορά [7]	Ρ/Ε μετά φ.	Χρήση	Όγκος	Πράξεις	Αξία Συναλλαγών	Χ.Α. Εταιρείας (χιλ. €) [3,5]	Χαμηλό έτος	Υψηλό έτος	Κλάδος [4]			
32.188.050	1,04	---	---	---	21/7/2008	20/1/2000	---	ΜΟΥΖΑΚΗΣ (ΚΑ)	0,269	-9,73 s	0,298	4/1/2013	0,290	0,269	0,290	0,269	0,275	2000@0,270	1000@0,295	---	2011	8.000	10	2.203,30	8.658,59	0,220	0,300	3763	
4.588.137	16,00	---	---	---	30/6/2005	17/8/2011	---	ΜΟΧΛΟΣ (ΚΟ)	1,95	12,72 p	1,73	4/1/2013	1,75	1,70	2,02	1,95	1,86	400@1,93	200@2,01	---	2011	20.061	74	37.381,16	8.946,87	1,12	2,02	2357	
15.842.391	1,51	---	---	---	15/7/2009	12/5/2000	---	ΜΠΗΤΡΟΣ ΣΥΜΜΕΤΟΧΙΚΗ (ΚΟ)	0,650	3,67 p	0,627	4/1/2013	0,567	0,567	0,650	0,650	0,573	100@0,568	914@0,650	-(6)-	2011	2.409	11	1.381,42	10.297,55	0,567	0,689	1757	
116.915.862	1,07	---	---	---	11/5/2009	6/7/2011	---	ΜΥΤΙΛΗΝΑΙΟΣ (ΚΟ)	4,99	3,74 p	4,81	4/1/2013	4,86	4,81	4,99	4,99	4,89	500@4,93	269@4,97	---	2011	418.868	907	2.047.677,91	583.410,15	4,50	4,99	1755	
6.340.000	0,600	---	---	---	30/11/2009	12/7/2000	---	ΝΑΚΑΣ ΜΟΥΣΙΚΗ (ΚΟ)	0,400	-1,96 s	0,408	3/1/2013	0,400	0,400	0,400	0,400	0,400	200@0,412	10@0,448	---	2012	10	1	4,00	2.536,00	0,400	0,408	5379	
23.935.280	0,300	---	---	---	29/6/2009	13/6/2000	---	ΝΑΥΤΕΜΠΟΡΙΚΗ (ΚΟ)	0,328	-6,29 s	0,350	4/1/2013	0,324	0,324	0,330	0,330	0,325	---	300@0,340	---	2011	2.600	6	845,40	7.850,77	0,292	0,350	5557	
63.683.276	1,34	---	---	---	8/7/2008	10/11/2008	---	ΝΗΡΕΥΣ (ΚΟ)	0,749	5,49 p	0,710	4/1/2013	0,710	0,700	0,765	0,749	0,741	1000@0,746	100@0,759	5,23	2011	262.327	329	194.335,78	47.698,77	0,680	0,765	3573	
3.873.120	0,300	---	---	---	7/7/2008	4/10/2012	---	ΝΤΡΟΥΚΦΑΡΜΠΕΝ ΕΛΛΑΣ (ΚΟ)	2,50	---	2,50	4/1/2013	---	---	---	---	---	1000@2,15	1022@2,45	---	2011	---	---	---	9.682,80	2,47	2,60	1357	
34.986.430	0,440	---	---	---	25/7/2008	23/2/2010	---	ΙΝΤΕΡΓΟΥΝΤ-ΕΥΛΕΜΠΟΡΙΑ (ΚΟ)	0,156	---	0,156	17/12/2012	---	---	---	---	---	4000@0,155	---	---	2011	---	---	---	6.063,66	0,156	0,156	2353	
2.566.836	0,440	---	---	---	13/8/2010	9/1/2007	---	ΙΝΤΕΡΓΟΥΝΤ-ΕΥΛΕΜΠΟΡΙΑ (ΠΟ)	0,236	---	0,236	21/12/2012	---	---	---	---	---	3050@0,236	4752@0,240	---	2011	---	---	---	6.063,66	0,236	0,236	2353	
10.080.000	3,00	0,21	0,4	---	18/7/2012	27/8/2001	---	ΟΛΘ (ΚΟ)	22,70	0,89 p	22,50	4/1/2013	22,50	22,12	22,70	22,70	22,26	33@22,12	1@22,70	18,95	2011	2.093	29	46.580,34	228.816,00	21,80	23,60	2777	
25.000.000	2,00	0,02	0,01	---	10/8/2012	8/8/2003	---	ΟΛΠ (ΚΟ)	17,30	1,77 p	17,00	4/1/2013	17,00	16,80	17,30	17,30	17,08	20@17,12	3557@17,30	68,47	2011	14.602	151	249.364,18	432.500,00	16,80	17,30	2777	
319.000.000	0,300	1,4177	0,72	---	8/6/2012	25/4/2001	---	ΟΠΑΠ (ΚΟ)	5,80	0,87 p	5,75	4/1/2013	5,75	5,75	6,02	5,80	5,89	5270@5,79	50@5,88	3,47	2011	1.359.471	2.490	8.010.588,12	1.850.200,00	5,49	6,02	5752	
490.150.389	2,39	0,1179	---	---	28/6/2011	18/6/1998	---	ΟΤΕ (ΚΟ)	5,56	2,02 p	5,45	4/1/2013	5,48	5,35	5,58	5,56	5,44	32444@5,55	150@5,58	---	2011	700.413	1.122	3.812.526,90	2.725.236,16	5,19	5,58	6535	
4.971.466	1,46	---	---	---	4/7/2007	8/10/2003	---	ΠΑΪΡΗΣ ΠΛΑΣΤΙΚΩΝ (ΚΟ)	0,420	10,53 p	0,380	4/1/2013	0,377	0,370	0,424	0,420	0,395	400@0,406	300@0,435	---	2011	64.554	90	25.530,54	2.088,02	0,340	0,424	2723	
50.797.369	0,310	---	---	---	17/8/2000	12/10/2010	---	ΠΑΠΟΥΣΤΑΝΗΣ (ΚΟ)	0,570	6,94 p	0,533	4/1/2013	0,569	0,569	0,570	0,570	0,570	200@0,533	250@0,565	---	2011	592	3	337,24	28.954,50	0,520	0,580	3767	
20.210.127	1,53	---	---	---	27/6/1997	20/3/2000	---	ΠΑΡΝΑΣΣΟΣ (ΚΟ)	0,654	4,31 p	0,627	4/1/2013	0,610	0,610	0,667	0,654	0,648	1000@0,645	99@0,654	---	2011	52.300	136	33.872,27	13.217,42	0,595	0,667	8775	
1.143.326.564	0,300	---	---	---	16/5/2008	10/1/2011	---	ΠΕΙΡΑΙΩΣ ΤΡΑΠΕΖΑ (ΚΟ)	0,370	-5,37 s	0,391	4/1/2013	0,391	0,370	0,396	0,370	0,383	32993@0,370	52900@0,373	---	2011	10.357.299	3.117	3.965.531,46	423.030,83	0,339	0,396	8355	
7.070.400	0,930	---	---	---	18/5/2010	12/5/2011	---	ΠΕΤΡΟΠΟΥΛΟΣ ΠΕΤΡΟΣ (ΚΟ)	1,40	-2,78 s	1,44	4/1/2013	1,44	1,40	1,44	1,40	1,41	77@1,40	50@1,42	4,74	2011	3.451	20	4.853,85	9.898,56	1,34	1,44	2753	
22.080.000	0,320	0,05	0,08	---	22/5/2012	3/10/2000	---	ΠΛΑΙΣΙΟ COMPUTERS (ΚΟ)	4,06	3,05 p	3,94	4/1/2013	3,90	3,90	4,10	4,10	3,99	380@4,06	800@4,10	14,32	2011	2.851	8	11.370,60	89.644,80	3,65	4,10	9572	
45.949.500	0,500	0,036	---	---	2/5/2011	1/11/1999	---	ΠΛΑΣΤΙΚΑ ΘΡΑΚΗΣ (ΚΟ)	1,49	12,88 p	1,32	4/1/2013	1,32	1,32	1,52	1,49	1,43	6700@1,48	3200@1,50	---	2011	425.944	545	609.904,62	68.464,76	1,24	1,52	1357	
27.379.200	0,610	---	---	---	23/6/2010	5/12/2012	---	ΠΛΑΣΤΙΚΑ ΚΡΗΤΗΣ (ΚΟ)	4,86	-1,62 s	4,94	4/1/2013	4,84	4,77	4,93	4,86	4,81	400@4,80	723@4,93	14,40	2011	14.780	45	71.150,30	133.062,91	4,77	5,10	1357	
24.319.250	0,300	---	---	---	9/7/2002	4/7/2007	---	ΠΡΟΟΔΕΥΤΙΚΗ (ΚΟ)	0,210	-4,11 s	0,219	4/1/2013	0,210	0,210	0,210	0,210	0,210	1000@0,184	3700@0,219	---	---	12.000	5	2.520,00	5.107,04	0,129	0,220	2357	
22.280.000	0,300	0,0329	---	---	11/4/2011	23/2/2007	---	ΡΕΒΟΪΛ (ΚΟ)	0,748	1,77 p	0,735	4/1/2013	0,725	0,700	0,749	0,748	0,727	360@0,725	2950@0,749	52,65	2011	6.980	18	5.077,01	16.665,44	0,640	0,768	5379	
34.515.982	1,54	---	---	---	6/7/2010	27/7/2000	---	ΣΑΡΑΝΤΗΣ ΓΡ. (ΚΟ)	4,55	1,34 p	4,49	4/1/2013	4,49	4,47	4,55	4,55	4,50	80@4,48	500@4,57	8,70	2011	23.790	28	106.999,90	157.047,72	4,21	4,55	3767	
4.181.450	0,500	---	---	---	21/8/2000	5/3/2002	---	ΣΑΡΑΝΤΟΠΟΥΛΟΣ ΚΥΛ/ΜΥΛΟΙ (ΚΟ)	0,780	---	0,780	21/11/2012	---	---	---	---	---	500@0,780	---	2,10	2011	---	---	---	3.261,53	0,780	0,780	3577	
36.235.184	1,00	---	---	---	1/7/2008	30/7/2012	---	ΣΕΛΟΝΤΑ (ΚΟ)	0,538	-0,37 s	0,540	4/1/2013	0,550	0,530	0,577	0,538	0,558	30@0,511	1917@0,538	---	2011	61.799	67	34.469,68	19.494,53	0,460	0,577	3573	
96.243.908	0,410	---	---	---	26/6/2008	17/7/2000	---	ΣΙΔΕΝΟΡ (ΚΟ)	1,89	-2,58 s	1,94	4/1/2013	1,96	1,89	1,98	1,89	1,93	66@1,89	1850@1,94	---	2011	110.187	266	212.936,36	181.900,99	1,78	2,01	1757	
28.438.268	0,300	---	---	---	21/8/2006	24/11/1999	---	ΣΠΥΡΟΥ ΑΓΡ. ΟΙΚ. (ΚΟ)	0,530	1,73 p	0,521	4/1/2013	0,521	0,500	0,530	0,530	0,513	30@0,491	273@0,530	---	2011	6.015	26	3.087,98	15.072,28	0,485	0,540	1357	
124.170.201	0,780	---	---	---	28/6/2002	7/2/2005	---	ΣΩΛ/ΓΕΙΑ ΚΟΡΙΝΘΟΥ (ΚΟ)	2,46	-1,60 s	2,50	4/1/2013	2,55	2,45	2,59	2,46	2,52	4275@2,45	1020@2,50	70,49	2011	165.569	338	416.694,87	305.458,69	2,15	2,59	1757	
109.319.070	0,300	(0,0399)	(0,0613)	---	28/5/2012	5/9/2012	---	ΤΕΡΝΑ ΕΝΕΡΓΕΙΑΚΗ (ΚΟ)	3,56	2,59 p	3,47	4/1/2013	3,45	3,40	3,57	3,56	3,50	322@3,51	1611@3,53	33,10	2011	131.896	238	461.782,57	389.175,89	3,30	3,59	7537	
33.125.000	5,00	---	---	---	3/7/2006	18/8/2010	---	ΤΕΧΝΙΚΗ ΟΛΥΜΠΙΑΚΗ (ΚΟ)	1,63	1,88 p	1,60	4/1/2013	1,60	1,55	1,68	1,63	1,61	507@1,61	100@1,64	---	2011	7.802	29	12.524,35	53.993,75	1,43	1,70	3728	
12.700.000	0,450	---	---	---	6/7/2007	14/4/2000	---	ΤΖΙΡΑΚΙΑΝ ΠΡΟΦΙΛ (ΚΑ)	0,332	---	0,332	4/1/2013	0,330	0,330	0,332	0,332	0,331	---	120@0,331	---	---	2011	5.381	4	1.782,29	4.216,40	0,330	0,333	1757
77.063.568	4,00	0,0806	---	---	24/6/2011	25/6/2004	---	ΤΙΤΑΝ (ΚΟ)	14,86	-0,60 s	14,95	4/1/2013	14,95	14,71	14,95	14,86	14,84	30@14,76	97@14,87	---	2011	19.099	194	283.669,94	1.197.920,27	13,82	15,15	2353	
7.568.960	4,00	0,1869	---	---	24/6/2011	25/6/2004	---	ΤΙΤΑΝ (ΠΟ)	6,97	0,87 p	6,91	4/1/2013	6,95	6,85	7,10	6,85	7,00	835@6,85	75@7,03	---	2011	2.735	21	19.135,10	1.197.920,27	6,50	7,10	2353	
305.732.436	0,410	---	---	---	8/7/2009	28/9/2011	---	ΥΓΕΙΑ (ΚΟ)	0,714	-4,93 s	0,751	4/1/2013	0,751	0,700	0,755	0,714	0,721	340@0,710	810@0,725	---									



Ημερήσιο Δελτίο Τιμών

Έτος: 134 Αύλων Αριθμός Συνεδρίασης: 4

Ενότητα 2: Αναλυτικά Στοιχεία Συναλλαγών Χρεογράφων

Δευτέρα, 7 Ιανουαρίου, 2013

Πληθ. Εισηγμ. Μετοχών	Όνομ. Αξία	Μερίσματα [1]			Ημερ. Τελευτ. Αποκοπής Μέρισμα [2]	Αποκοπή Δικαιώμα	Σημ. Χρεόγραφο	Τιμή κλεισίματος	% μεταβ.	Προηγ. Κλείσιμο-ημ/νία	Ανοιγμα	Κατωτ Τιμή	Ανωτ Τιμή	Τελ Τιμή	Σταθμ Τιμή	Τελευταία ζήτηση [7]	Τελευταία προσφορά [7]	Ρ/Ε μετά φ.	Χρήση	Όγκος	Πράξεις	Αξία Συναλλαγών	Χ.Α. Εταιρείας (χιλ. €) [3,5]	Χαμηλό έτους	Υψηλό έτους	Κλάδος [4]		
3.953.090	0,900	---	---	---	2/7/2001	5/12/2012	---	PAPERPACK (ΚΟ)	0,838	-1,41 S	0,850	4/1/2013	0,900	0,800	0,900	0,838	0,815	24@0,815	160@0,838	---	2011	12.658	37	10.322,34	3.312,69	0,790	0,935	2723
14.967.940	0,500	---	---	---	21/5/2008	4/1/2008	---	PASAL A.E. (ΚΟ)	0,348	-2,79 S	0,358	4/1/2013	0,367	0,324	0,414	0,348	0,380	2000@0,340	20@0,359	---	2011	72.079	82	27.368,77	5.208,84	0,290	0,414	8633
11.812.193	0,450	---	---	---	24/7/2009	15/11/2006	---	PROFILE (ΚΟ)	0,845	0,60 P	0,840	4/1/2013	0,835	0,820	0,861	0,845	0,839	92@0,820	318@0,844	-(6)-	2011	6.128	18	5.139,92	9.981,30	0,761	0,868	9533
6.836.280	1,88	---	---	---	18/7/2005	10/9/2010	---	QUALITY & RELIABILITY (ΚΟ)	0,445	4,46 P	0,426	4/1/2013	0,409	0,409	0,447	0,445	0,441	1000@0,406	1100@0,447	---	2011	7.830	17	3.456,87	3.042,14	0,409	0,500	9533
57.434.884	1,31	---	---	---	5/6/2008	12/6/2009	---	REDS (ΚΟ)	0,757	3,56 P	0,731	4/1/2013	0,745	0,727	0,759	0,756	0,743	681@0,741	20@0,754	---	2011	24.889	29	18.493,83	43.478,21	0,641	0,769	8633
51.110.687	1,00	---	---	---	28/6/2010	25/7/2012	---	S & B ΒΙΟΜΗΧ. ΟΡΥΚΤΑ (ΚΟ)	5,54	0,54 P	5,51	4/1/2013	5,48	5,48	5,58	5,54	5,54	113@5,50	250@5,54	---	2011	4.941	20	27.365,00	283.153,21	5,46	5,59	1775
6.456.530	1,60	---	---	---	29/6/2001	2/8/2010	---	SPACE HELLAS (ΚΟ)	1,47	---	1,47	4/1/2013	---	---	---	---	---	200@1,35	650@1,45	---	2011	---	---	---	9.491,10	1,25	1,50	9578
54.888.240	1,13	0,1	0,1	---	20/4/2012	22/3/2006	---	TRASTOR A.E.E.A.P. (ΚΟ)	0,642	-0,93 S	0,648	4/1/2013	0,648	0,633	0,650	0,642	0,645	1100@0,636	1000@0,645	---	2011	83.570	88	53.921,47	35.238,25	0,624	0,651	8671
9.177.094	0,300	---	---	---	16/11/1992	3/12/2012	4945	UNIBIOS (ΚΟ)	0,222	-5,53 S	0,235	4/1/2013	0,235	0,200	0,250	0,238	0,217	2380@0,215	860@0,236	69,13	2011	40.543	41	8.805,58	2.037,31	0,175	0,250	2353

Διαπραγματεύσιμα Αμοιβαία Κεφάλαια (Δ.Α.Κ.)

388.550	---	---	---	---	3/11/2010	---	---	NBGAM ETF GREECE & TURKEY 30	8,79	1,27 P	8,68	4/1/2013	8,79	8,79	8,79	8,79	8,79	---	---	---	---	3	1	26,37	-	8,41	8,79	11000
294.878	---	---	---	---	29/6/2009	---	---	NBGAM ETF ΓΔ Χ.Α.	10,06	1,00 P	9,96	4/1/2013	10,00	10,00	10,06	10,06	10,00	---	---	---	---	403	2	4.030,18	-	9,50	10,06	11000
5.745.839	---	---	---	---	24/1/2008	---	---	ALPHA ETF FTSE Athex Large Cap	3,32	0,30 P	3,31	4/1/2013	3,36	3,32	3,36	3,32	3,35	---	73@3,32	---	---	3.670	7	12.276,57	-	3,15	3,36	11000

Χαμηλή Διασπορά

49.152.904	0,800	---	---	---	9/8/2004	8/3/2006	4814	ΑΘΗΝΑ (ΚΟ)	0,229	9,05 P	0,210	4/1/2013	0,229	0,229	0,229	0,229	0,229	498@0,170	199@0,229	---	2011	50	2	11,45	11.256,02	0,190	0,229	2357
63.900.000	3,00	---	---	---	23/6/2003	4/11/2008	4816	ΑΣΤΗΡ ΠΑΛΑΣ (ΚΟ)	3,84	3,23 P	3,72	4/1/2013	3,70	3,70	3,85	3,85	3,84	16714@3,85	150@3,87	---	2011	23.686	46	90.941,60	245.376,00	3,50	3,85	5753
15.300.000	0,300	---	---	---	30/7/2009	13/12/1999	4893	ΑΤΤΙΚΕΣ ΕΚΔΟΣΕΙΣ (ΚΟ)	0,680	-7,48 S	0,735	4/1/2013	0,680	0,680	0,680	0,680	0,680	992@0,680	5000@0,850	-(6)-	2011	8	1	5,44	10.404,00	0,680	0,840	5557
8.418.750	0,300	---	0,15	---	6/6/2012	27/6/2012	4828	ΓΕΚΕ (ΚΑ)	6,59	---	6,59	3/1/2013	---	---	---	---	---	100@6,60	40@7,88	10,35	2011	---	---	---	55.479,56	6,59	6,59	5753
17.297.440	5,80	---	---	---	8/3/2002	13/9/2012	---	ΓΕΝΙΚΗ ΤΡΑΠΕΖΑ (ΚΟ)	6,62	0,46 P	6,59	4/1/2013	6,59	6,59	6,70	6,62	6,62	30@6,67	1800@6,69	---	2011	968	23	6.405,58	114.509,05	6,31	6,70	8355
30.159.583	0,470	---	---	---	26/6/2008	29/12/2010	4905	ΔΙΑΣ ΙΧΘ/ΓΕΙΕΣ (ΚΟ)	0,630	2,61 P	0,614	4/1/2013	0,630	0,630	0,630	0,630	0,630	1999@0,630	535@0,720	---	2011	300	2	189,00	19.000,54	0,560	0,672	3573
71.082.707	1,70	---	---	---	1/7/2010	21/11/2012	4820	ΗΡΑΚΛΗΣ ΑΓΕΤ (ΚΟ)	1,38	2,99 P	1,34	4/1/2013	1,35	1,35	1,41	1,41	1,38	169@1,41	6000@1,42	---	2011	32.531	43	44.830,65	98.094,14	1,27	1,41	2353
13.404.440	8,63	---	---	---	2/4/2001	6/3/1992	4822	ΙΟΝΙΚΗ ΞΕΝΟΔΟΧΕΙΑΚΗ (ΚΟ)	11,70	---	11,70	4/1/2013	---	---	---	---	---	50@9,38	---	---	2011	---	---	---	156.831,95	10,40	13,00	5753
17.000.000	0,600	---	---	---	12/6/2008	7/3/2000	4941	ΚΑΘΗΜΕΡΙΝΗ (ΚΟ)	0,500	---	0,500	4/1/2013	---	---	---	---	---	1000@0,510	---	---	2011	---	---	---	8.500,00	0,460	0,550	5557
7.500.000	0,660	---	---	---	25/6/2010	12/1/2012	4940	ΚΑΝΑΚΗΣ Σ. (ΚΟ)	1,25	0,81 P	1,24	4/1/2013	1,25	1,25	1,25	1,25	1,25	4282@1,25	200@1,29	10,35	2011	218	1	272,50	9.375,00	1,22	1,25	3577
2.760.000	7,70	6,3291	7,6	---	30/5/2012	16/7/1990	4823	ΚΑΡΕΛΙΑ (ΚΑ)	115,25	1,10 P	114,00	4/1/2013	118,00	115,00	118,00	115,00	115,26	91@115,00	6@118,00	8,43	2011	460	9	53.020,00	318.090,00	114,00	119,90	3785
6.700.000	0,800	---	---	---	19/7/2010	29/8/2012	4894	ΚΕΠΕΝΟΥ ΜΥΛΟΙ (ΚΟ)	1,24	-4,61 S	1,30	4/1/2013	1,24	1,24	1,25	1,24	1,24	---	570@1,25	7,26	2011	1.300	4	1.615,00	8.308,00	1,24	1,35	3577
21.364.000	1,12	---	---	---	5/7/2010	10/8/2005	4824	ΛΑΜΨΑ (ΚΟ)	17,69	---	17,69	4/1/2013	17,69	17,69	17,69	17,69	17,69	300@15,00	50@17,69	---	2011	50	1	884,50	377.929,16	17,69	18,00	5753
70.926.000	2,25	---	---	---	25/7/2008	21/6/2000	4825	ΜΙΝΩΙΚΕΣ ΓΡΑΜΜΕΣ ΑΝΕ (ΚΟ)	1,92	3,23 P	1,86	4/1/2013	1,86	1,84	1,95	1,95	1,92	1750@1,85	297@1,92	---	2011	6.510	13	12.511,40	136.177,92	1,84	2,00	5759
17.240.776	0,370	---	---	---	14/7/2005	30/9/2003	4827	ΠΕΡΣΕΥΣ (ΚΟ)	0,039	---	0,039	4/1/2013	---	---	---	---	---	31629@0,046	---	0,73	2011	---	---	---	672,39	0,033	0,039	3577
14.000.000	3,80	---	---	---	23/4/2010	29/6/1999	4815	ΑΛΡΗΑ ΑΣΤΙΚΑ ΑΚΙΝΗΤΑ (ΚΟ)	6,22	-0,95 S	6,28	4/1/2013	6,22	6,22	6,22	6,22	6,22	250@6,22	99@6,94	29,67	2011	350	2	2.177,00	87.080,00	6,22	6,94	8637
191.660.320	0,300	---	---	---	20/7/2009	29/12/2010	4817	ΑΤΤΙΚΑ ΣΥΜΜΕΤΟΧΩΝ (ΚΟ)	0,356	0,28 P	0,355	4/1/2013	0,355	0,355	0,356	0,356	0,356	1000@0,355	200@0,379	---	2011	21.786	14	7.749,33	68.231,07	0,340	0,360	5759
11.720.024	0,530	---	---	---	16/7/2010	29/5/2012	4942	FLEXORACK (ΚΟ)	3,40	4,61 P	3,25	4/1/2013	3,31	3,31	3,40	3,40	3,40	30@3,20	584@3,40	12,55	2011	2.010	7	6.833,10	39.848,08	3,07	3,40	2723

Επιτήρηση

33.301.715	0,320	---	---	---	27/6/2003	8/7/2009	4412	ΑΕΓΕΚ (ΚΟ)	0,156	6,12 P	0,147	4/1/2013	0,157	0,147	0,158	0,147	0,156	110@0,147	141@0,156	---	2011	42.879	29	6.706,84	5.195,07	0,134	0,158	2357
14.870.100	0,400	---	---	---	15/5/2008	26/9/2011	4844	ΑΛΦΑ ΓΚΡΙΣΙΝ Α.Ε. (ΚΟ)	0,274	19,65 P	0,229	4/1/2013	0,274	0,274	0,274	0,274	0,274	400@0,250	1420@0,274	---	2011	459	2	125,77	4.074,41	0,202	0,274	9533

Χρηματιστήριο Αθηνών Α.Ε.

Ενότητα 2, 5/8

Διεύθυνση Λειτουργίας Αγοράς - Τμήμα Υπηρεσιών Πληροφόρησης



Ημερήσιο Δελτίο Τιμών

Έτος: 134 Αύλων Αριθμός Συνεδρίασης: 4

Ενότητα 2: Αναλυτικά Στοιχεία Συναλλαγών Χρεογράφων

Δευτέρα, 7 Ιανουαρίου, 2013

Πληθ. Εισηγμ. Μετοχών	Ονομ. Αξία	Μερίσματα [1]	Ημερ. Τελευτ. Αποκοπής	Μερίσματα [2]	Δικαιώμα	Σημ. Χρεόγραφο	Τιμή κλεισίματος	% μεταβ.	Προηγ. Κλείσιμο- ημ/νία	Ανοιγμα	Κατωτ Τιμή	Ανωτ Τιμή	Τελ. Τιμή	Σταθμ Τιμή	Τελευταία ζήτηση [7]	Τελευταία προσφορά [7]	Ρ/Ε μετά φ.	Χρήση	Όγκος	Πράξεις	Αξία Συναλλαγών	Χ.Α. Εταιρείας (χιλ. €) [3,5]	Χαμηλό έτους	Υψηλό έτους	Κλάδος [4]				
26.262.660	0,900	---	---	---	1/7/2008	24/2/2011	4910	SPRIDER STORES (ΚΟ)	0,050	-5,66	S	0,053	4/1/2013	0,050	0,050	0,050	0,050	0,050	999@0,045	500@0,060	---	2011	1.650	3	82,50	1.313,13	0,041	0,055	5371
179.707.771	0,300	---	---	---	27/6/2002	1/11/2011	4847	HELLAS ONLINE (ΚΟ)	0,581	-16,40	S	0,695	4/1/2013	0,695	0,560	0,695	0,560	0,581	---	390@0,560	---	2011	1.300	3	755,00	104.410,21	0,560	0,709	9537
13.191.620	0,620	---	---	---	4/8/2010	9/9/2002	4741	YALCO - ΚΩΝΣΤΑΝΤΙΝΟΥ (ΚΑ)	0,180	---	γ	0,180	4/1/2013	---	---	---	---	---	---	501@0,181	---	2011	---	---	---	2.374,49	0,154	0,180	3722

Επιτήρηση

1.002.280	1,90	0,2532	0,27	---	4/7/2012	7/11/1989	4878	ΖΑΜΠΑ (ΚΑ)	4,30	---	γ	4,30	4/1/2013	---	---	---	---	---	550@4,40	10@5,13	58,24	2011	---	---	---	4.309,80	4,22	4,30	3722
365.000	2,83	---	---	---	1/7/2004	11/12/2012	---	ΤΡΙΑ ΑΛΦΑ (ΚΟ)	4,70	---	γ	4,70	28/12/2012	---	---	---	---	---	---	455@4,68	---	2011	---	---	---	1.863,24	4,70	4,70	3763
245.000	2,83	---	---	---	19/7/2010	11/12/2012	---	ΤΡΙΑ ΑΛΦΑ (ΠΟ)	0,603	---	γ	0,603	4/1/2013	---	---	---	---	---	1000@0,500	2@0,723	---	2011	---	---	---	1.863,24	0,513	0,615	3763

Σε Αναστολή

1.750.955.549	0,600	---	---	---	19/5/2008	8/12/2011	4911	ΑΓΡΟΤΙΚΗ ΤΡΑΠΕΖΑ (ΚΟ)	0,155	---	γ	0,155	30/7/2012	---	---	---	---	---	---	---	---	---	---	---	---	---	271.398,11	0,155	0,155	8355
73.366.520	0,700	---	---	---	6/7/2000	21/12/2004	4418	ΑΣΠΙΣ ΠΡΟΝΟΙΑ (ΚΟ)	0,670	---	γ	0,670	29/7/2008	---	---	---	---	---	---	---	---	---	---	---	---	---	49.155,57	0,670	0,670	8536
28.468.777	0,920	---	---	---	16/8/2006	4/5/2005	4733	ΑΤΛΑΝΤΙΚ (ΚΟ)	0,080	---	γ	0,080	24/3/2011	---	---	---	---	---	---	---	---	---	---	---	---	---	2.277,50	0,080	0,080	5337
33.930.000	0,300	---	---	---	3/7/2006	30/5/2001	4865	ΒΘΒΟΣ ΜΠΑΜΠΗΣ (ΚΟ)	0,304	---	γ	0,304	30/3/2012	---	---	---	---	---	---	---	---	---	---	---	---	---	10.314,72	0,304	0,304	8633
51.334.286	0,320	---	---	---	3/7/2000	18/12/2007	4548	ΣΑΟΣ (ΚΟ)	0,780	---	γ	0,780	27/3/2009	---	---	---	---	---	---	---	---	---	---	---	---	---	40.040,74	0,780	0,780	2773
17.894.046	0,590	---	---	---	1/7/2005	6/7/2000	4462	ΔΙΕΚΑΤ (ΚΟ)	0,100	---	γ	0,100	27/11/2008	---	---	---	---	---	---	---	---	---	---	---	---	---	1.789,40	0,100	0,100	2357
7.847.611	1,20	---	---	---	1/8/2007	28/9/2011	4939	ΕΔΡΑΣΗ - ΨΑΛΛΙΔΑΣ Χ. (ΚΟ)	0,150	---	γ	0,150	19/11/2012	---	---	---	---	---	---	---	---	---	---	---	---	---	1.177,14	0,150	0,150	2357
20.860.000	0,300	---	---	---	3/7/2000	13/11/2007	4848	ΕΙΚΟΝΑ - ΗΧΟΣ (ΚΟ)	0,072	---	γ	0,072	2/12/2011	---	---	---	---	---	---	---	---	---	---	---	---	---	1.501,92	0,072	0,072	5379
8.000.000	1,00	---	---	---	---	19/7/2000	4734	ΕΛΕΥΘΕΡΗ ΘΛΕΟΡΑΣΗ (ΚΟ)	0,760	---	γ	0,760	28/3/2011	---	---	---	---	---	---	---	---	---	---	---	---	---	6.080,00	0,760	0,760	5553
24.605.397	0,400	---	---	---	29/6/1995	27/5/2002	4651	ΕΜΠΟΡΙΚΟΣ ΔΕΣΜΟΣ (ΚΟ)	0,080	---	γ	0,080	28/5/2010	---	---	---	---	---	---	---	---	---	---	---	---	---	2.134,04	0,080	0,080	3722
1.182.903	0,400	---	---	---	1/7/1996	27/5/2002	4652	ΕΜΠΟΡΙΚΟΣ ΔΕΣΜΟΣ (ΠΟ)	0,140	---	γ	0,140	28/9/2009	---	---	---	---	---	---	---	---	---	---	---	---	---	2.134,04	0,140	0,140	3722
105.423.498	0,510	---	---	---	1/7/2004	28/12/2005	4920	ΑΒΕΝΙΡ Α.Ε. (ΚΟ)	0,046	---	γ	0,046	30/8/2012	---	---	---	---	---	---	---	---	---	---	---	---	---	4.849,48	0,046	0,046	5752
5.750.000	0,300	---	---	---	12/12/2008	12/12/2011	4929	ΗΛΕΚΤΡΟΝΙΚΗ ΑΘΗΝΩΝ (ΚΟ)	0,480	---	γ	0,480	7/9/2012	---	---	---	---	---	---	---	---	---	---	---	---	---	2.760,00	0,480	0,480	5375
36.765.744	0,350	---	---	---	16/8/2006	6/6/2011	4869	ΙΜΠΕΡΙΟ (ΚΟ)	0,026	---	γ	0,026	30/3/2012	---	---	---	---	---	---	---	---	---	---	---	---	---	955,91	0,026	0,026	2777
21.920.570	0,300	---	---	---	3/7/2007	13/12/1999	4702	ΚΑΡΔΑΣΙΛΑΡΗΣ (ΚΟ)	0,140	---	γ	0,140	30/11/2010	---	---	---	---	---	---	---	---	---	---	---	---	---	3.068,88	0,140	0,140	3577
24.619.524	0,500	---	---	---	10/10/1986	30/12/2002	4914	ΚΕΡΑΜΕΙΑ-ΑΛΛΑΤΙΝΗ (ΚΟ)	0,088	---	γ	0,088	27/8/2012	---	---	---	---	---	---	---	---	---	---	---	---	---	2.166,52	0,088	0,088	8633
20.663.047	1,20	---	---	---	21/8/2000	5/3/2003	4764	ΚΛΩΝΑΤΞ (ΚΟ)	0,040	---	γ	0,040	9/5/2011	---	---	---	---	---	---	---	---	---	---	---	---	---	1.453,75	0,040	0,040	3763
7.840.373	1,20	---	---	---	18/7/2002	5/3/2003	4765	ΚΛΩΝΑΤΞ (ΠΟ)	0,080	---	γ	0,080	9/5/2011	---	---	---	---	---	---	---	---	---	---	---	---	---	1.453,75	0,080	0,080	3763
89.616.200	0,300	---	---	---	21/8/2000	28/6/2007	4616	ΕΝΩΜΕΝΗ ΚΛΩΣΤΟΥΦΑΝΤΟΥΡΓΙΑ (	0,050	---	γ	0,050	25/2/2010	---	---	---	---	---	---	---	---	---	---	---	---	---	4.480,81	0,050	0,050	3763
9.550.386	0,500	---	---	---	1/7/1997	12/6/2008	4626	ΠΡΑΞΙΤΕΛΙΟ (ΚΟ)	0,390	---	γ	0,390	11/3/2010	---	---	---	---	---	---	---	---	---	---	---	---	---	4.430,09	0,390	0,390	4533
1.306.368	0,500	---	---	---	1/7/1997	12/6/2008	4627	ΠΡΑΞΙΤΕΛΙΟ (ΠΟ)	0,540	---	γ	0,540	15/12/2009	---	---	---	---	---	---	---	---	---	---	---	---	---	4.430,09	0,540	0,540	4533
17.544.600	0,600	---	---	---	3/7/2000	1/8/2000	4868	ΚΟΥΜΠΑΣ ΣΥΜΜΕΤΟΧΩΝ (ΚΟ)	0,132	---	γ	0,132	29/3/2012	---	---	---	---	---	---	---	---	---	---	---	---	---	2.315,89	0,132	0,132	8775
16.775.600	3,25	---	---	---	17/6/2002	21/1/2009	4416	ΛΑΝ-NET (ΚΟ)	0,120	---	γ	0,120	30/6/2008	---	---	---	---	---	---	---	---	---	---	---	---	---	2.013,07	0,120	0,120	6535
15.015.000	1,60	---	---	---	1/7/2002	2/2/2000	4603	ΜΑΞΙΜ ΠΕΡΤΣΙΝΙΔΗΣ (ΚΑ)	0,100	---	γ	0,100	30/11/2009	---	---	---	---	---	---	---	---	---	---	---	---	---	1.501,50	0,100	0,100	3763
22.000.000	0,440	---	---	---	3/7/2006	16/3/2001	4463	ΜΕΣΟΧΩΡΙΤΗ ΑΦΟΙ (ΚΟ)	0,120	---	γ	0,120	27/11/2008	---	---	---	---	---	---	---	---	---	---	---	---	---	2.640,00	0,120	0,120	2357
23.463.874	0,800	---	---	---	23/5/2003	21/12/1999	4918	ΝΕΩΡΙΟΝ (ΚΟ)	0,125	---	γ	0,125	28/8/2012	---	---	---	---	---	---	---	---	---	---	---	---	---	2.932,98	0,125	0,125	2753
25.583.146	0,300	---	---	---	25/6/2001	3/12/2008	4723	ΠΕΤΖΕΤΑΚΙΣ Α. (ΚΟ)	0,260	---	γ	0,260	28/1/2011	---	---	---	---	---	---	---	---	---	---	---	---	---	6.651,62	0,260	0,260	1357
51.083.993	1,00	---	---	---	15/7/2008	6/8/2003	4867	ΣΑΝΥΟ ΕΛΛΑΣ (ΚΟ)	0,020	---	γ	0,020	30/3/2012	---	---	---	---	---	---	---	---	---	---	---	---	---	1.021,68	0,020	0,020	3722

Χρηματιστήριο Αθηνών Α.Ε.

Ενότητα 2, 7/8

Διεύθυνση Λειτουργίας Αγοράς - Τμήμα Υπηρεσιών Πληροφόρησης

Ημερήσιο Δελτίο Τιμών

Έτος: 134 Αύλων Αριθμός Συνεδρίασης: 4

Ενότητα 2: Αναλυτικά Στοιχεία Συναλλαγών Χρεογράφων

Δευτέρα, 7 Ιανουαρίου, 2013

Πληθ. Μετοχών	Εισηγμ. Αξία	Μερίσματα [1]			Ημερ. Τελευτ. Αποκοπής Μέρημα [2]	Αποκοπή Δικαίωμα	Σημ. Χρεόγραφα	Τιμή κλεισίματος	% μεταβ.	Προηγ. Κλείσιμο-ημ/νία	Ανοιγμα	Κατωτ Τιμή	Ανωτ Τιμή	Τελ. Τιμή	Σταθμ Τιμή	Τελευταία ζήτηση [7]	Τελευταία προσφορά [7]	Ρ/Ε μετά φ.	Χρήση	Όγκος	Πράξεις	Αξία Συναλλαγών	Χ.Α. Εταιρείας (χιλ. €) [3,5]	Χαμηλό έτους	Υψηλό έτους	Κλάδος [4]
		2010	2011	2012																						
284.465.964	3,70	---	---	---	20/6/2008	15/6/2009	4913	ΤΑΧΥΔΡΟΜΙΚΟ ΤΑΜΙΕΥΤΗΡΙΟ (ΚΟ)	0,168	---	0,168	30/8/2012	---	---	---	---	---	---	---	---	---	---	47.790,28	0,168	0,168	8355
54.547.634	0,500	---	---	---	25/4/2005	21/1/2009	4860	ΤΕΓΟΠΟΥΛΟΣ Χ.Κ. (ΚΟ)	0,038	---	0,038	23/3/2012	---	---	---	---	---	---	---	---	---	---	2.072,81	0,038	0,038	5557
13.920.000	0,320	---	---	---	19/11/2001	1/8/2000	4726	ΤΕΞΑΠΡΕΤ (ΚΟ)	0,080	---	0,080	23/2/2011	---	---	---	---	---	---	---	---	---	---	1.113,60	0,080	0,080	3763
7.326.648	1,00	---	---	---	26/7/2006	24/7/2001	4921	ΦΙΝΤΕΞΠΟΡΤ (ΚΟ)	0,328	---	0,328	29/6/2012	---	---	---	---	---	---	---	---	---	---	2.403,14	0,328	0,328	3763
26.408.040	0,300	---	---	---	1/7/1997	26/5/1999	4464	ΧΑΛΥΒΔΟΦΥΛΛΩΝ (ΚΟ)	0,120	---	0,120	28/11/2008	---	---	---	---	---	---	---	---	---	---	3.168,96	0,120	0,120	1757
49.030.011	0,300	---	---	---	19/7/2010	12/5/2011	4875	ΑΛΑΡΙΣ (ΚΟ)	0,041	---	0,041	30/3/2012	---	---	---	---	---	---	---	---	---	---	2.010,23	0,041	0,041	4577
21.382.067	0,300	---	---	---	2/10/2006	15/2/2006	4628	ΑΤΕΡΜΩΝ (ΚΟ)	0,120	---	0,120	31/3/2010	---	---	---	---	---	---	---	---	---	---	2.565,85	0,120	0,120	5555
5.280.000	0,800	---	---	---	7/7/2008	29/3/2010	4561	ALTIUS ΑΕΕΧ (ΚΟ)	1,07	---	1,07	28/4/2009	---	---	---	---	---	---	---	---	---	---	5.649,60	1,07	1,07	8985
21.676.536	0,640	---	---	---	20/8/2008	10/12/2007	4547	ΒΕΤΑΝΕΤ (ΚΟ)	0,060	---	0,060	30/3/2009	---	---	---	---	---	---	---	---	---	---	1.300,59	0,060	0,060	2353
8.593.750	0,300	---	---	---	1/6/2009	20/6/2007	4876	FASHION BOX (ΚΟ)	1,30	---	1,30	23/2/2012	---	---	---	---	---	---	---	---	---	---	11.171,88	1,30	1,30	3763
13.555.100	1,00	---	---	---		8/7/2005	4576	MICROLAND COMPUTERS (ΚΟ)	0,640	---	0,640	14/7/2009	---	---	---	---	---	---	---	---	---	---	8.675,26	0,640	0,640	5379
62.683.822	0,300	---	---	---	27/5/2008	9/1/2006	4830	PROTON ΤΡΑΠΕΖΑ Α.Ε. (ΚΟ)	0,180	---	0,180	7/10/2011	---	---	---	---	---	---	---	---	---	---	11.283,09	0,180	0,180	8355
23.059.688	0,660	---	---	---	3/7/2008	6/8/2004	4864	RIDENCO (ΚΟ)	0,032	---	0,032	30/3/2012	---	---	---	---	---	---	---	---	---	---	737,91	0,032	0,032	3765
144.688.060	0,600	---	---	---	21/4/2008	10/3/2010	---	T BANK (ΚΟ)	0,048	---	0,048	30/11/2011	---	---	---	---	---	---	---	---	---	---	6.945,03	0,048	0,048	8355

Σε Αναστολή



**Σημειώσεις Χρεογράφων**

Κωδικός	Κείμενο σημείωσης
( )	- Προσαρμοσμένα Μέρισματα λόγω διανομής Δωρεάν μετοχών.
*	- Τελευταία προσαρμοσμένη τιμή κλεισίματος.
[1]	- Καθαρά μερίσματα.
[2]	- Στη στήλη "Ημερ. Αποκοπής τελευταίου δικαιώματος" αναφέρεται η Ημερομηνία εισαγωγής για Νέες Εταιρείες.
[3]	- Η Χρηματιστηριακή αξία αναφέρεται μόνο στο πλήθος των εισηγμένων μετοχών
[4]	- Η κωδικοποίηση των Κλάδων Οικονομικής Δραστηριότητας του Χ.Α. παρουσιάζονται στο Παράρτημα Α
[5]	- Η Χρηματιστηριακή Αξία αναφέρεται στο σύνολο των κατηγοριών μετοχών (εφόσον έχουν εισαχθεί περισσότερες της μιας κατηγορίες) και δεν αναφέρεται σε επιμέρους κατηγορίες μετοχών μιας εταιρείας.
[6]	- Ρ/Ε μεγαλύτερο του 100
[7]	- Τελευταία εικόνα του Βιβλίου Εντολών πριν το τέλος της συνεδρίασης
4412	- Από 27/6/2008, μεταφορά στην Κατηγορία Επιτήρησης.
4416	- Αναστολή διαπραγμάτευσης από 1/7/2008.
4418	- Αναστολή διαπραγμάτευσης από 30/07/2008.
4446	- Μεταφορά στην κατηγορία Επιτήρησης από 20/10/2008.
4447	- Μεταφορά στην κατηγορία Επιτήρησης από 21/10/2008.
4462	- Αναστολή διαπραγμάτευσης από 28/11/2008.
4463	- Αναστολή διαπραγμάτευσης από 28/11/2008.
4464	- Αναστολή διαπραγμάτευσης από 1/12/2008.▯
4547	- Αναστολή διαπραγμάτευσης από 31/3/2009.
4548	- Αναστολή διαπραγμάτευσης από 1/4/2009.
4554	- Μεταφορά στην κατηγορία Επιτήρησης από 6/4/2009.
4559	- Μεταφορά στην κατηγορία Επιτήρησης από 21/4/2009.▯
4561	- Αναστολή διαπραγμάτευσης από 29/4/2009.▯
4576	- Αναστολή διαπραγμάτευσης από 15/7/2009.
4603	- Αναστολή διαπραγμάτευσης από 1/12/2009.
4611	- Μεταφορά στην Κατηγορία Επιτήρησης από 21/12/2009.
4616	- Αναστολή διαπραγμάτευσης από 25/2/2010.
4626	- Αναστολή διαπραγμάτευσης από 1/4/2010.
4627	- Αναστολή διαπραγμάτευσης από 1/4/2010.
4628	- Αναστολή διαπραγμάτευσης από 1/4/2010.
4629	- Μεταφορά στην κατηγορία Επιτήρησης από 12/4/2010.
4630	- Μεταφορά στην κατηγορία Επιτήρησης από 12/4/2010.
4651	- Αναστολή διαπραγμάτευσης από 1/6/2010.
4652	- Αναστολή διαπραγμάτευσης από 1/6/2010.
4690	- Μεταφορά στην κατηγορία Επιτήρησης από 4/4/2006.
4702	- Αναστολή διαπραγμάτευσης από 1/12/2010.
4723	- Αναστολή διαπραγμάτευσης από 31/1/2011.▯
4726	- Αναστολή διαπραγμάτευσης από 1/3/2011.▯
4733	- Αναστολή διαπραγμάτευσης από 28/3/2011.▯
4734	- Αναστολή διαπραγμάτευσης από 30/3/2011.
4741	- Μεταφορά στην "Κατηγορία Επιτήρησης" από 8/4/2011.
4747	- Μεταφορά στην "Κατηγορία Επιτήρησης" από 8/4/2011.
4749	- Μεταφορά στην "Κατηγορία Επιτήρησης" από 8/4/2011.
4750	- Μεταφορά στην "Κατηγορία Επιτήρησης" από 8/4/2011.
4764	- Αναστολή διαπραγμάτευσης από 20/5/2011.
4765	- Αναστολή διαπραγμάτευσης από 20/5/2011.
4795	- Το υπόλοιπο μικτό ποσό μερίσματος ανά μετοχή ανέρχεται σε € 0,30 για τη χρήση 2010, από το οποίο παρακρατείται φόρος 21% επί του συνολικού μερίσματος χρήσεως 2010 ανά μετοχή, ήτοι 0,45.
4808	- Μεταφορά στην κατηγορία Επιτήρησης από 6/9/2011.
4814	- Μεταφορά στην Κατηγορία Χαμηλής Διασποράς από 30/5/2011.
4815	- Μεταφορά στην Κατηγορία Χαμηλής Διασποράς από 30/5/2011.
4816	- Μεταφορά στην Κατηγορία Χαμηλής Διασποράς από 30/5/2011.
4817	- Μεταφορά στην Κατηγορία Χαμηλής Διασποράς από 30/5/2011.

**Σημειώσεις Χρεογράφων**

Κωδικός	Κείμενο σημείωσης
4820	- Μεταφορά στην κατηγορία Χαμηλής Διασποράς από 18/4/2008.
4822	- Μεταφορά στην κατηγορία Χαμηλής Διασποράς από 30/5/2011.
4823	- Μεταφορά στην κατηγορία Χαμηλής Διασποράς από 4/4/2006.
4824	- Μεταφορά στην κατηγορία Χαμηλής Διασποράς από 18/4/2008.
4825	- Μεταφορά στην κατηγορία Χαμηλής Διασποράς από 8/4/2011.
4827	- Μεταφορά στην κατηγορία Χαμηλής Διασποράς από 5/5/2010.
4828	- Μεταφορά στην κατηγορία Χαμηλής Διασποράς από 4/4/2006.
4830	- Αναστολή διαπραγμάτευσης από 10/10/2011.
4833	- Μεταφορά στην κατηγορία Επιτήρηση από 6/5/2010.
4844	- Μεταφορά στην κατηγορία Επιτήρηση από 8/4/2011.
4845	- Μεταφορά στην κατηγορία Επιτήρηση από τις 25/11/2011.
4846	- Μεταφορά στην κατηγορία Επιτήρηση από τις 25/11/2011.
4847	- Μεταφορά στην Κατηγορία Επιτήρηση από 3/7/2009.
4848	- Αναστολή διαπραγμάτευσης από 6/12/2011.
4854	- Μεταφορά στην κατηγορία Επιτήρηση από τις 29/12/2011.
4855	- Μεταφορά στην κατηγορία Επιτήρηση από τις 29/12/2011.
4856	- Μεταφορά στην κατηγορία Επιτήρηση από τις 29/12/2011.
4857	- Δεν έχουν εισαχθεί οι 793.906.274 νέες (ΚΟ) μετοχές, οι οποίες προέκυψαν από την πρόσφατη ΑΜΚ με καταβολή μετρητών.¶
4860	- Αναστολή διαπραγμάτευσης από 30/3/2012.
4864	- Αναστολή διαπραγμάτευσης από 30/3/2012.
4865	- Αναστολή διαπραγμάτευσης από 2/4/2012.
4867	- Αναστολή διαπραγμάτευσης από 2/4/2012.
4868	- Αναστολή διαπραγμάτευσης από 2/4/2012.
4869	- Αναστολή διαπραγμάτευσης από 2/4/2012.
4875	- Αναστολή διαπραγμάτευσης από 2/4/2012.
4876	- Αναστολή διαπραγμάτευσης από 3/4/2012.
4878	- Μεταφορά στην Κατηγορία Προς Διαγραφή από 10/4/2012.
4879	- Μεταφορά στην Κατηγορία Επιτήρησης από 10/4/2012.
4880	- Μεταφορά στην Κατηγορία Επιτήρησης από 10/4/2012.
4881	- Μεταφορά στην Κατηγορία Επιτήρησης από 10/4/2012.
4882	- Μεταφορά στην Κατηγορία Επιτήρησης από 10/4/2012.
4884	- Μεταφορά στην Κατηγορία Επιτήρησης από 10/4/2012.
4885	- Μεταφορά στην Κατηγορία Επιτήρησης από 10/4/2012.
4886	- Μεταφορά στην Κατηγορία Επιτήρησης από 10/4/2012.
4887	- Μεταφορά στην Κατηγορία Επιτήρησης από 10/4/2012.
4888	- Μεταφορά στην Κατηγορία Επιτήρησης από 10/4/2012.
4889	- Μεταφορά στην Κατηγορία Επιτήρησης από 10/4/2012.
4890	- Μεταφορά στην κατηγορία Επιτήρησης από 4/4/2006.
4893	- Μεταφορά στην κατηγορία Χαμηλής Διασποράς από 28/5/2012.
4894	- Μεταφορά στην κατηγορία Χαμηλής Διασποράς από 28/5/2012.
4902	- Μεταφορά στην Κατηγορία Επιτήρησης από 8/4/2011.
4905	- Μεταφορά στην Κατηγορία "Χαμηλής Διασποράς" από 22/6/2012.
4910	- Μεταφορά στην κατηγορία Επιτήρησης από 24/7/2012.
4911	- Αναστολή διαπραγμάτευσης από 30/7/2012.
4912	- Μεταφορά στην κατηγορία Επιτήρησης από 31/7/2012.
4913	- Αναστολή διαπραγμάτευσης από 30/8/2012.¶ ¶
4914	- Αναστολή διαπραγμάτευσης από 31/8/2012.
4918	- Αναστολή διαπραγμάτευσης από 31/8/2012.
4920	- Αναστολή διαπραγμάτευσης από 31/8/2012.¶ ¶
4921	- Αναστολή διαπραγμάτευσης από 31/8/2012.
4924	- Μεταφορά στην κατηγορία Επιτήρηση από τις 3/9/2012.
4927	- Μεταφορά στην "Κατηγορία Επιτήρησης" από 8/4/2011.
4928	- Μεταφορά στην "Κατηγορία Επιτήρησης" από 8/4/2011.

**Σημειώσεις Χρεογράφων**

Κωδικός	Κείμενο σημείωσης
4929	- Αναστολή διαπραγμάτευσης από 1/10/2012.
4939	- Αναστολή διαπραγμάτευσης από 30/11/2012.
4940	- Μεταφορά στην κατηγορία Χαμηλής Διασποράς από 3/12/2012.
4941	- Μεταφορά στην κατηγορία Χαμηλής Διασποράς από 3/12/2012.
4942	- Μεταφορά στην κατηγορία Χαμηλής Διασποράς από 3/12/2012.
4944	- Μεταφορά στην κατηγορία Επιτήρησης από 7/12/2012.
4945	- Σε εξέλιξη AMK με καταβολή μετρητών. Περίοδος διαπραγμάτευσης δικαιώματος: 7/12/2012 - 31/12/2012. Περίοδος άσκησης δικαιώματος: 7/12/2012 - 7/1/2013.

**Στοιχεία Συναλλαγών Πακέτων**

Μετοχές	Όγκος πακέτου	Τιμή πακέτου	Αξία πακέτου	Ώρα έγκρισης	Σημείωση
DIONIC (ΚΟ)	1.900	0,250	475,00	11:41:53	18
TITAN (ΚΟ)	484	15,47	7.487,48	14:00:02	18

**Σημειώσεις πακέτων**

- |   |                                    |
|---|------------------------------------|
| 2 - Πακέτο Διακανονισμού SPOT 1 ή SPOT 2        | 11 - Ενεργητικό Εταιρίας > 500 δις |
| 3 - Πακέτο με Short Selling                     | 12 - Προσφορά προς πώληση μέσω ΧΑ  |
| 4 - Πακέτο με Buy to Close                      | 13 - Εκποιήσεις ΥΠΕΘΟ              |
| 6 - Ταυτόχρονη Κατάρτιση                        | 14 - Πακέτο Αποκατάστασης          |
| 7 - Σύμφωνο Επαναγοράς                          | 15 - Πακέτο Ειδικού Διαπραγματευτή |
| 8 - Επίτευξη Διασποράς (μη εισηγμένων)          | 16 - Πακέτο Ανοικτής Πώλησης       |
| 9 - Επίτευξη Διασποράς (εισηγμένων)             | 18 - Πακέτο Διακανονισμού SPOT 1   |
| 10 - Με Πλειοψηφία του Ελλ. Δημοσίου (> 50 δις) | 20 - Πακέτο Μεθόδου 6-1            |

**Στοιχεία Συναλλαγών Δικαιωμάτων**

Ημερ. αποκοπής	Έναρξη εξάσκησης	Λήξη εξάσκησης	Λήξη διαπρ/σης	Δικαιώματα	Κατωτ Τιμή	Ανωτ Τιμή	Τιμή κλεισ.	Τελευταία ζήτηση	Τελευταία προσφορά	Όγκος	Πράξεις	Αξία Συναλλαγών
11/12/2012	20/12/2012	11/1/2013	7/1/2013	"ΕΡΓΟΥΡΓΙΑ ΤΡΙΑ ΑΛΦΑ" Α.Ε. (ΚΟ)	---	---	1,46	---	450@0,680	---	---	---
11/12/2012	20/12/2012	11/1/2013	7/1/2013	"ΕΡΓΟΥΡΓΙΑ ΤΡΙΑ ΑΛΦΑ" Α.Ε. (ΠΟ)	---	---	1,46	---	113@0,010	---	---	---
3/12/2012	7/12/2012	7/1/2013	31/12/2012	UNIBIOS Α.Ε. ΣΥΜΜΕΤΟΧΩΝ (ΚΟ)	---	---	---	---	---	---	---	---
31/12/2012	7/1/2013	21/1/2013	15/1/2013	ΠΗΓΑΣΟΣ ΕΚΔΟΤΙΚΗ Α.Ε. (ΚΟ)	---	---	0,001	---	120@0,200	---	---	---

**Στοιχεία Συναλλαγών Ανοικτών Πωλήσεων**

<b>Μετοχές</b>	<b>Αξία Συναλλαγών</b>	<b>Όγκος Συναλλαγών</b>	<b>% στον Συνολικό</b>	<b>Αξία Συν/γών Κλείσιμο Θέσης</b>	<b>Όγκος Συν/γών Κλείσιμο Θέσης</b>	<b>% στον Συνολικό</b>
<b>Δεν πραγματοποιήθηκαν Ανοικτές Πωλήσεις</b>						

**Σημειώσεις Ανοικτών Πωλήσεων**

[1] - Το Διοικητικό Συμβούλιο της Επιτροπής Κεφαλαιαγοράς κατά τη 629/25.10.2012 συνεδρίαση του, αποφάσισε να παρατείνει την απαγόρευση των ανοικτών πωλήσεων μετοχών και Διαπραγματεύσιμων Αμοιβαίων Κεφαλαίων εισηγμένων στο Χρηματιστήριο Αθηνών μέχρι την 31.01.2013.

**Στοιχεία Δανεισμού Τίτλων**

<b>Μετοχές</b>	Δανεισμός Τίτλων μέσω ΕΧΑΕ (τεμάχια)	Δανεισμός Τίτλων μέσω ΟΤC [1] [1]	<b>Σύνολο [2]</b>
ALAPIS (ΚΟ)	---	6.250	6.250
ALPHA BANK (ΚΟ)	3.382.600	1.053.450	4.436.050
COCA - COLA ΤΡΙΑ ΕΨΙΛΟΝ (ΚΟ)	27.500	9.774	37.274
CYPRUS POPULAR BANK (ΚΟ)	---	447.328	447.328
EUROBANK PROPERTIES ΑΕΕΑΠ (ΚΟ)	---	21.856	21.856
JUMBO (ΚΟ)	4.500	---	4.500
LAMDA DEVELOPMENT(ΚΟ)	---	10.377	10.377
MARFIN INVESTMENT GROUP (ΚΟ)	144.500	834.854	979.354
NBGAM ETF GREECE & TURKEY 30	2.000	---	2.000
NBGAM ETF ΓΔ Χ.Α.	29.500	---	29.500
ΑΓΡΟΤΙΚΗ ΤΡΑΠΕΖΑ (ΚΟ)	---	40.260	40.260
ΒΙΟΧΑΛΚΟ (ΚΑ)	12.500	---	12.500
ΔΕΗ (ΚΟ)	18.100	---	18.100
ΕΘΝΙΚΗ ΤΡΑΠΕΖΑ (ΚΟ)	6.096.400	132.506	6.228.906
ΕΛΛΑΚΤΩΡ (ΚΟ)	3.500	---	3.500
ΕΛΛΗΝΙΚΑ ΠΕΤΡΕΛΑΙΑ (ΚΟ)	6.800	248	7.048
ΕΛΛΗΝΙΚΑ ΧΡΗΜΑΤΙΣΤΗΡΙΑ (ΚΟ)	20.500	---	20.500
ΙΝΤΡΑΛΟΤ (ΚΟ)	173.700	---	173.700
ΚΑΕ (ΚΟ)	700	---	700
ΚΥΠΡΟΥ ΤΡΑΠΕΖΑ (ΚΟ)	174.500	---	174.500
ΜΕΤΚΑ (ΚΟ)	16.000	---	16.000
ΜΟΤΟΡ ΟΪΛ (ΚΟ)	27.700	---	27.700
ΜΥΤΙΛΗΝΑΙΟΣ (ΚΟ)	26.400	20.664	47.064
ΟΠΑΠ (ΚΟ)	43.900	401	44.301
ΟΤΕ (ΚΟ)	99.000	1.500	100.500
ΠΕΙΡΑΙΩΣ ΤΡΑΠΕΖΑ (ΚΟ)	2.079.800	420.860	2.500.660
ΤΑΧΥΔΡΟΜΙΚΟ ΤΑΜΙΕΥΤΗΡΙΟ (ΚΟ)	257.000	---	257.000
ΤΙΤΑΝ (ΚΟ)	22.900	54	22.954
ΤΡΑΠΕΖΑ EUROBANK ERGASIAS (ΚΟ)	3.437.800	578.449	4.016.249

**Σημειώσεις Δανεισμού Τίτλων**

[1] - Τα στοιχεία Συναλλαγές Δανεισμού Τίτλων μέσω ΟΤC εμφανίζονται όπως δηλώνονται από τους χειριστές ΣΑΤ και αφορούν τις ποσότητες που έχουν εκκαθαριστεί και καταγραφεί στο ΣΑΤ έως και τη προηγούμενη εργάσιμη ημέρα.

**Στοιχεία Συναλλαγών Εκποιήσεων**

Μετοχές	Όγκος Συναλλαγών	Αριθμός Πράξεων	Αξία Συναλλαγών	Σημείωση
<b>Δεν πραγματοποιήθηκαν Εκποιήσεις Μετοχών.</b>				

**Σημειώσεις Εκποιήσεων**

- 1 - Κανονική Εκποίηση.
- 2 - Εκποίηση Ενσώματων Ονομαστικών Μετοχών.
- 3 - Εκποίηση Αδιάθετων Κλασματικών Υπολοίπων.



**Στοιχεία Συναλλαγών Εκποιήσεων Ενσώματων Ονομαστικών Μετοχών**

Μετοχές	Ημερ/νία έναρξης	Ημερ/νία λήξης	Αρχικό πλήθος	Διαθέσιμο πλήθος	Ημερομηνία	Μέση τιμή (ημέρας)	Μέση τιμή (περιόδου)	Αριθμός Πράξεων	Όγκος Συναλλαγών	Αξία Συναλλαγών
---------	------------------	----------------	---------------	------------------	------------	--------------------	----------------------	-----------------	------------------	-----------------

**Δεν πραγματοποιήθηκαν Εκποιήσεις Ενσώματων Ονομαστικών Μετοχών.**

**Σημειώσεις Εκποιήσεων**

Σύμφωνα με την Απόφαση 1/380/04.05.2006 της Επιτροπής Κεφαλαιαγοράς εκποιούνται μέσω του Χρηματιστηρίου Αθηνών με επιμέλεια της εκδότριας εταιρείας, οι ενσώματες ονομαστικές μετοχές που δεν έχουν κατατεθεί στην εκδότρια προς απούλοποίηση. Η εκποίηση διενεργείται σύμφωνα με τον τρόπο που ορίζεται στο άρθρο 99Α του Κανονισμού του Χρηματιστηρίου Αθηνών.

**Στοιχεία Ενεργητικού Διαπραγματεύσιμων Αμοιβαίων Κεφαλαίων (Δ.Α.Κ.)**

Μετοχές	Ημερομηνία συναλλαγών	Δημιουργία / Εξαγορά	Αριθ. Μερ. (T-1)	Νέα Μερ. (T-1)	Εξαγορασθ. Μερ. (T-1)	Μερίδια (T) [1]	Αξία Ενεργητικού [2]	Καθαρή Τιμή	Μέρισμα /Μερίδιο	Ημερ. Αποκοπής
NBGAM ETF ΓΔ Χ.Α.	7/1/2013	25.000	294.878	---	---	294.878	2.944.921,00	9,9869	---	27/10/2011
ALPHA ETF FTSE Athex Large Cap	7/1/2013	50.000	5.745.839	---	---	5.745.839	19.029.750,00	3,3119	0,07	2/7/2012
NBGAM ETF GREECE & TURKEY 30	7/1/2013	25.000	388.550	---	---	388.550	3.372.799,00	8,6805	---	27/10/2011

**Σημειώσεις Δ.Α.Κ.**

[1] - Αριθμ. μεριδίων (T) = Αριθμ. μεριδίων (T-1) + Νεοεκδιθέντα μερίδια (T-1) - Εξαγορασθέντα μερίδια (T-1)

[2] - Περιλαμβάνονται και τα μερίδια που δημιουργήθηκαν / εξαγοράστηκαν την ημέρα T-1.

Περιγραφή	Στοιχεία
Όνομασία Δ.Α.Κ.	ALPHA ETF FTSE Athex Large Cap
Σύμβολο Δ.Α.Κ. (GR)	<b>ΑΔΑΚ</b>
Σύμβολο Δ.Α.Κ. (EN)	AETF
ISIN Δ.Α.Κ.	GRF000013000
Κατηγορία Διαπραγμάτευσης	Διαπραγματεύσιμα Αμοιβαία Κεφάλαια (Δ.Α.Κ.)
Τύπος Δ.Α.Κ.	Μετοχών
Τρόπος διαχείρισης	Παθητικός
Επενδυτική Στρατηγική	Σκοπός της επενδυτικής πολιτικής του Αμοιβαίου Κεφαλαίου είναι η αναπαραγωγή της αποδόσεως του Δείκτη FTSE® Athex 20 Index του Χρηματιστηρίου Αθηνών σε όρους Ευρώ, ακολουθώντας πλήρως και πανομοιότυπως τη σύνθεση του υποκείμενου Δείκτη.
Εκδότης	ΑΛΦΑ ASSET MANAGEMENT Α.Ε.Δ.Α.Κ.
Εταιρεία Διαχείρισης	ΑΛΦΑ ASSET MANAGEMENT Α.Ε.Δ.Α.Κ.
Ειδικοί Διαπραγματευτές	ΑΛΦΑ FINANCE Α.Χ.Ε.Π.Ε.Υ. , ΕΘΝΙΚΗΧΡΗΜΑΤΙΣΤΗΡΙΑΚΗ Α.Χ.Ε.Π.Ε.Υ.
Θεματοφύλακας	ΑΛΦΑ ΤΡΑΠΕΖΑ Α.Ε.
Σύμβολο Δείκτη (GR)	FTSE
Σύμβολο Δείκτη (EN)	FTSE
Όνομασία Δείκτη	FTSE/X.A. Large Cap
ISIN Δείκτη	GRI99201A006
Κλάσμα Δείκτη [1]	1/100
Αρχική Τιμή Μεριδίου	21,76
Συνολικός Αριθμός Μεριδίων [2]	5.745.839
Ημερομηνία πρώτης Έκδοσης	14/1/2008
Ημερομηνία έναρξης Διαπραγμάτευσης	24/1/2008
Νόμισμα Διαπραγμάτευσης	ΕΥΡΩ
Νόμισμα Ενεργητικού	ΕΥΡΩ
Αρχική Αξία Ενεργητικού [3]	3.000.000,00
Αριθμ. Μεριδίων για Δημιουργία-Εξαγορά [4]	50.000
Αμοιβή Διαχείρισης	0,375

**Σημειώσεις Δ.Α.Κ.**

- [1] - Το κλάσμα της τιμής του δείκτη που αποτελεί η τιμή της πρώτης έκδοσης
- [2] - Ο αριθμός μεριδίων που διαπραγματεύθηκαν στο Χρηματιστήριο την ημέρα T
- [3] - Η αξία του ενεργητικού κατά την έκδοση
- [4] - Ο αριθμός μεριδίων που απαιτείται κατά τη διαδικασία δημιουργίας εξαγοράς

Περιγραφή	Στοιχεία
Όνομασία Δ.Α.Κ.	NBGAM ETF ΓΔ Χ.Α.
Σύμβολο Δ.Α.Κ. (GR)	ΔΑΚΓΔ
Σύμβολο Δ.Α.Κ. (EN)	ETFASE
ISIN Δ.Α.Κ.	GRF000054004
Κατηγορία Διαπραγμάτευσης	Διαπραγματέσιμα Αμοιβαία Κεφάλαια (Δ.Α.Κ.)
Τύπος Δ.Α.Κ.	Μετοχών
Τρόπος διαχείρισης	Παθητικός
Επενδυτική Στρατηγική	Επενδυτικός σκοπός του Αμοιβαίου Κεφαλαίου είναι η αναπαραγωγή της σύνθεσης του Γενικού Δείκτη Τιμών του Χρηματιστηρίου Αθηνών και η επίτευξη της απόδοσης του Δείκτη.
Εκδότης	ΕΘΝΙΚΗ ASSET MANAGEMENT ΑΕΔΑΚ
Εταιρεία Διαχείρισης	ΕΘΝΙΚΗ ASSET MANAGEMENT ΑΝΩΝΥΜΗ ΕΤΑΙΡΙΑ ΔΙΑΧΕΙΡΙΣΕΩΣ ΑΜΟΙΒΑΙΩΝ ΚΕΦΑΛΑΙΩΝ
Ειδικοί Διαπραγματετές	ΕΘΝΙΚΗ ΧΡΗΜΑΤΙΣΤΗΡΙΑΚΗ Α.Χ.Ε.Π.Ε.Υ.
Θεματοφύλακας	ΕΘΝΙΚΗ ΤΡΑΠΕΖΑ ΤΗΣ ΕΛΛΑΔΟΣ Α.Ε.
Σύμβολο Δείκτη (GR)	ΓΔ
Σύμβολο Δείκτη (EN)	GD
Όνομασία Δείκτη	Γενικός Δείκτης Τιμών Χ.Α.
ISIN Δείκτη	GRI99117A004
Κλάσμα Δείκτη [1]	1/100
Αρχική Τιμή Μεριδίου	21,61
Συνολικός Αριθμός Μεριδίων [2]	294.878
Ημερομηνία πρώτης Έκδοσης	24/6/2009
Ημερομηνία έναρξης Διαπραγμάτευσης	29/6/2009
Νόμισμα Διαπραγμάτευσης	ΕΥΡΩ
Νόμισμα Ενεργητικού	ΕΥΡΩ
Αρχική Αξία Ενεργητικού [3]	4.495.405,02
Αριθμ. Μεριδίων για Δημιουργία-Εξαγορά [4]	25.000
Αμοιβή Διαχείρισης	0,600

**Σημειώσεις Δ.Α.Κ.**

- [1] - Το κλάσμα της τιμής του δείκτη που αποτελεί η τιμή της πρώτης έκδοσης
- [2] - Ο αριθμός μεριδίων που διαπραγματεύθηκαν στο Χρηματιστήριο την ημέρα T
- [3] - Η αξία του ενεργητικού κατά την έκδοση
- [4] - Ο αριθμός μεριδίων που απαιτείται κατά τη διαδικασία δημιουργίας εξαγοράς

Περιγραφή	Στοιχεία
Όνομασία Δ.Α.Κ.	NBGAM ETF GREECE & TURKEY 30
Σύμβολο Δ.Α.Κ. (GR)	ΔΑΚΕΤ30
Σύμβολο Δ.Α.Κ. (EN)	ETFGT30P
ISIN Δ.Α.Κ.	GRF000055001
Κατηγορία Διαπραγμάτευσης	Διαπραγματεύσιμα Αμοιβαία Κεφάλαια (Δ.Α.Κ.)
Τύπος Δ.Α.Κ.	Μετοχών
Τρόπος διαχείρισης	Παθητικός
Επενδυτική Στρατηγική	Επενδυτικός σκοπός του Αμοιβαίου Κεφαλαίου είναι η αναπαραγωγή της σύνθεσης του Δείκτη GREECE & TURKEY 30 (GT-30) και η επίτευξη της απόδοσης του Δείκτη.
Εκδότης	ΕΘΝΙΚΗ ASSET MANAGEMENT ΑΕΔΑΚ
Εταιρεία Διαχείρισης	ΕΘΝΙΚΗ ASSET MANAGEMENT ΑΝΩΝΥΜΗ ΕΤΑΙΡΕΙΑ ΔΙΑΧΕΙΡΙΣΕΩΣ ΑΜΟΙΒΑΙΩΝ ΚΕΦΑΛΑΙΩΝ
Ειδικοί Διαπραγματευτές	ΕΘΝΙΚΗ ΧΡΗΜΑΤΙΣΤΗΡΙΑΚΗ Α.Χ.Ε.Π.Ε.Υ.
Θεματοφύλακας	ΕΘΝΙΚΗ ΤΡΑΠΕΖΑ ΤΗΣ ΕΛΛΑΔΟΣ Α.Ε.
Σύμβολο Δείκτη (GR)	GT30P
Σύμβολο Δείκτη (EN)	GT30P
Όνομασία Δείκτη	Greece & Turkey 30 Δείκτης Τιμών
ISIN Δείκτη	CH0045018782
Κλάσμα Δείκτη [1]	1/100
Αρχική Τιμή Μεριδίου	8,85
Συνολικός Αριθμός Μεριδίων [2]	388.550
Ημερομηνία πρώτης Έκδοσης	27/10/2010
Ημερομηνία έναρξης Διαπραγμάτευσης	3/11/2010
Νόμισμα Διαπραγμάτευσης	ΕΥΡΩ
Νόμισμα Ενεργητικού	ΕΥΡΩ
Αρχική Αξία Ενεργητικού [3]	3.438.286,49
Αριθμ. Μεριδίων για Δημιουργία-Εξαγορά [4]	25.000
Αμοιβή Διαχείρισης	1,050

**Σημειώσεις Δ.Α.Κ.**

- [1] - Το κλάσμα της τιμής του δείκτη που αποτελεί η τιμή της πρώτης έκδοσης
- [2] - Ο αριθμός μεριδίων που διαπραγματεύθηκαν στο Χρηματιστήριο την ημέρα T
- [3] - Η αξία του ενεργητικού κατά την έκδοση
- [4] - Ο αριθμός μεριδίων που απαιτείται κατά τη διαδικασία δημιουργίας εξαγοράς

# Α Ν Α Κ Ο Ι Ν Ω Σ Ε Ι Σ Χ.Α.

## ΕΤΑΙΡΙΚΕΣ ΠΡΑΞΕΙΣ

### ΠΗΓΑΣΟΣ ΕΚΔΟΤΙΚΗ Α.Ε.

07. 01. 2013

#### Εισαγωγή Δικαιωμάτων προς Διαπραγμάτευση (ΠΗΓΑΣΔ)

Από 7/1/2013, εισάγονται προς διαπραγμάτευση στο Χ.Α. τα 9.375.000 δικαιώματα (ΠΗΓΑΣΔ) της εταιρίας «ΠΗΓΑΣΟΣ ΕΚΔΟΤΙΚΗ Α.Ε.» συμμετοχής στην πρόσφατη ΑΜΚ με καταβολή μετρητών, διαπραγματεύσιμα από 7/1/2013 έως και 15/1/2013, με κωδικό ISIN GRX370003006, ελεύθερο ημερήσιο όριο διακύμανσης και τιμή εκκίνησης δικαιώματος ευρώ 0,001. Η περίοδος άσκησης του δικαιώματος προτίμησης ορίζεται από 7/1/2013 έως και 21/1/2013.

## ΓΝΩΣΤΟΠΟΙΗΣΕΙΣ ΕΤΑΙΡΕΙΩΝ

### ALPHA ΤΡΑΠΕΖΑ Α.Ε.

07. 01. 2013

#### Ανακοίνωση

Αναφορικά με δημοσιεύματα του τύπου, η Alpha Τράπεζα επιβεβαιώνει το καταρχάς ενδιαφέρον της για το Ταχυδρομικό Ταμιευτήριο Ελλάδος Α.Τ.Ε., δίχως, επί του παρόντος, να δύναται, εκ του νόμου και βάσει συμβατικής προβλέψεως, να παράσχει οιαδήποτε περαιτέρω πληροφορία. Η παρούσα δημοσιεύεται (και) εις απάντηση σχετικού ερωτήματος της Επιτροπής Κεφαλαιαγοράς.

M.L.S. ΠΛΗΡΟΦΟΡΙΚΗ Α.Ε.

07. 01. 2013

#### Ανακοίνωση

Η MLS Πληροφορική Α.Ε με την παρούσα ενημερώνει το επενδυτικό κοινό σύμφωνα με τις διατάξεις των άρθρων 3 και 21 του ν.3556 / 2007 και την απόφαση 1/434/3.7.2007 της ΕΚ ότι την Τετάρτη 02/01/2013 ο κ. ΚΑΜΑΤΑΚΗΣ ΙΩΑΝΝΗΣ Πρόεδρος και Διευθύνων Σύμβουλος της εταιρίας πραγματοποίησε πώληση 22.000 μετοχών της εταιρίας MLS ΠΛΗΡΟΦΟΡΙΚΗ Α.Ε. συνολικής αξίας 58.103,20 ευρώ.

ALAPIS A.B.E.E.

07. 01. 2013

#### Ανακοίνωση

Η ALAPIS ABEΕ (εφεξής «ALAPIS» ή «Εταιρεία») ανακοινώνει ότι την Πέμπτη 3 Ιανουαρίου 2013 υπέβαλλε την παραίτησή του, από την θέση του Διευθύνοντος Συμβούλου και Αντιπροέδρου του Διοικητικού Συμβουλίου της Εταιρείας, ο κ. Ευάγγελος Λώλας. Για τυχόν περαιτέρω διευκρινίσεις παρακαλείσθε όπως επικοινωνήσετε με την Υπηρεσία Επενδυτικών Σχέσεων, Τηλ: +30 213 0175056, E-mail: [ir@alapis.eu](mailto:ir@alapis.eu).

ATTICA BANK A.T.E.

07. 01. 2013

#### Ανακοίνωση

Σύμφωνα με την παράγραφο 1 του άρθρου 2 της Απόφασης 5/204/2000 του Διοικητικού Συμβουλίου της Επιτροπής Κεφαλαιαγοράς και σε απάντηση σχετικού ερωτήματος της Επιτροπής Κεφαλαιαγοράς αναφορικά με σημερινά δημοσιεύματα του Τύπου σχετικά με την υποβολή προτάσεων για το Ταχυδρομικό Ταμιευτήριο από ενδιαφερόμενες τράπεζες, η Attica Bank επιβεβαιώνει το ενδιαφέρον της για την συμμετοχή στην εν λόγω διαδικασία. Λόγω της δήλωσης

εμπιστευτικότητας που έχει υπογράψει, ωστόσο, προς την Τράπεζα της Ελλάδος, δεν δύναται να δώσει οποιαδήποτε επιπλέον πληροφορία. Η Τράπεζα, για κάθε στο μέλλον τυχόν εξέλιξη, θα τηρήσει το επενδυτικό κοινό ενήμερο στο πλαίσιο του νόμου.

ΕΘΝΙΚΗ ΤΡΑΠΕΖΑ ΤΗΣ ΕΛΛΑΔΟΣ Α.Ε.

07. 01. 2013

#### Ανακοίνωση

Αναφορικά με το από 4 Ιανουαρίου 2013 αίτημα της Επιτροπής Κεφαλαιαγοράς για επιβεβαίωση ή διάψευση δημοσιευμάτων του οικονομικού τύπου σχετικά με την υποβολή προτάσεων στο Ταμείο Χρηματοπιστωτικής Σταθερότητας για το Ταχυδρομικό Ταμιευτήριο Ελλάδος, η Εθνική Τράπεζα ανακοινώνει ότι σύμφωνα με το Ν. 3601/2007 οποιεσδήποτε σχετικές διαδικασίες (συνεπώς και η συμμετοχή σε αυτές) είναι απόρρητες και απαγορεύεται ρητά η παροχή ή δημοσίευση κάθε πληροφορίας για αυτές. Κατά τα λοιπά, και λαμβάνοντας υπόψη την προτεραιότητα της εν εξελίξει δημόσιας πρότασης της ΕΤΕ προς τους μετόχους της Τράπεζας Eurobank Ergasias, το ενδιαφέρον της Τράπεζας για το Ταχυδρομικό Ταμιευτήριο, υπό προϋποθέσεις, δεν έχει παύσει.

ΤΡΑΠΕΖΑ EUROBANK ERGASIAS A.E.

07. 01. 2013

#### Σχολιασμός Δημοσιευμάτων

Κατόπιν του από 4 Ιανουαρίου 2013 αιτήματος της Επιτροπής Κεφαλαιαγοράς (ΕΚ) για επιβεβαίωση ή διάψευση των πληροφοριών που αναφέρονται σε πρόσφατα δημοσιεύματα του οικονομικού τύπου σχετικά με την υποβολή προτάσεων στο Ταμείο Χρηματοπιστωτικής Σταθερότητας για το Ταχυδρομικό Ταμιευτήριο Ελλάδος (ΤΤ), η Eurobank επιβεβαιώνει ότι εξακολουθεί να ενδιαφέρεται, υπό προϋποθέσεις, για το ΤΤ. Ωστόσο, η ισχύουσα νομοθεσία δεν επιτρέπει τη δημοσιοποίηση οποιασδήποτε πληροφορίας σχετικώς με το θέμα αυτό.

ΕΛΤΡΑΚ Α.Ε.

07. 01. 2013

#### Αγορά Ιδίων Μετοχών

Η εταιρεία ΕΛΤΡΑΚ Α.Ε. γνωστοποιεί στο επενδυτικό κοινό και τους μετόχους της, ότι σύμφωνα με το άρθρο 16 του Κ.Ν. 2190/1920, όπως ισχύει και σύμφωνα με την από 10.06.2011 απόφαση της Τακτικής Γενικής Συνέλευσης των Μετόχων της, στις 04.01.2013 προέβη σε αγορά 67 μετοχών με μέση τιμή κτήσης 1,79 ευρώ ανά μετοχή, μέσω της Χρηματιστηριακής Εταιρείας ALPHA FINANCE ΑΝΩΝΥΜΗ ΧΡΗΜΑΤΙΣΤΗΡΙΑΚΗ ΕΤΑΙΡΕΙΑ ΠΑΡΟΧΗΣ ΕΠΕΝΔΥΤΙΚΩΝ ΥΠΗΡΕΣΙΩΝ.

M.L.S. ΠΛΗΡΟΦΟΡΙΚΗ Α.Ε.

07. 01. 2013

#### Αγορά Ιδίων Μετοχών

Η MLS Πληροφορική Α.Ε. κατ'εφαρμογή του άρθρου 4 παρ.4 του υπ αριθμ. 2273/2003 Κανονισμού της Επιτροπής των Ευρωπαϊκών Κοινοτήτων και του άρθρου 16 παρ.5 του Κ.Ν. 2190/1920 όπως τροποποιήθηκε και ισχύει γνωστοποίησε στο επενδυτικό κοινό ότι, σε εκτέλεση της από 29.06.2012 απόφασης της Τακτικής Γενικής Συνέλευσης των μετόχων της εταιρίας και της από 29.06.2012 απόφασης του Διοικητικού Συμβουλίου της, προέβη την Παρασκευή 04.01.2013 σε αγορά 4.000 ιδίων μετοχών με μέση τιμή κτήσης 2,7513 ευρώ και συνολική αξία συναλλαγής 11.005,21 ευρώ. Οι ως άνω 4.000 μετοχές αγοράστηκαν μέσω της ALPHA FINANCE Α.Ε.Π.Ε.Υ.

## ΓΡ. ΣΑΡΑΝΤΗΣ Α.Β.Ε.Ε.

07. 01. 2013

### Αγορά Ιδίων Μετοχών

Σε εφαρμογή του άρθρου 4 παρ. 4 του υπ' αριθμ.2273/2003 Κανονισμού της Επιτροπής των Ευρωπαϊκών Κοινοτήτων, η εταιρεία ΓΡ. ΣΑΡΑΝΤΗΣ Α.Β.Ε.Ε. ανακοινώνει ότι σύμφωνα με το άρθρο 16 του Κ.Ν. 2190/1920 και βάσει των σχετικών αποφάσεων της Τακτικής Γενικής Συνέλευσης της 21/06/2012 και της Α' Επαναληπτικής Έκτακτης Γενικής Συνέλευσης της 09/10/2012, προέβη κατά την διάρκεια της συνεδρίασης της 04/01/2013, μέσω της "ΕΠΕΝΔΥΤΙΚΗΣ ΤΡΑΠΕΖΑΣ ΕΛΛΑΔΟΣ Α.Ε.", σε αγορά 1.000 ιδίων μετοχών με τιμή κτήσης 4,40 ευρώ ανά μετοχή και συνολική αξία συναλλαγής 4.395 ευρώ.

### INTRAKOM A.E. ΣΥΜΜΕΤΟΧΩΝ

07. 01. 2013

### Δελτίο Τύπου

Η INTRASOFT International, η κορυφαία Ευρωπαϊκή εταιρεία με αποδεδειγμένα επιτυχή εμπειρία 20 ετών στην ευρωπαϊκή αγορά των υπηρεσιών Τεχνολογίας των Πληροφοριών και Επικοινωνιών, ανέλαβε έργο υλοποίησης νέου λογισμικού στον Όμιλο Volkswagen, τη νούμερο 1 αυτοκινητοβιομηχανία της Ευρώπης και νούμερο 3 παγκοσμίως. Το έργο -ύψους 0,5 εκ. ευρώ για την α' φάση- αναμένεται να ολοκληρωθεί σε 12 μήνες, με δυνατότητα επέκτασης του συμβολαίου συντήρησης για μεγαλύτερο χρονικό διάστημα. Το έργο αυτό τοποθετεί δυναμικά την INTRASOFT International στον γερμανικό χάρτη των εταιρειών υλοποίησης λογισμικού για μια νέα και δύσκολη αγορά, αυτή της αυτοκινητοβιομηχανίας, επιβεβαιώνοντας τη δυνατή τεχνική ικανότητα της INTRASOFT International παγκοσμίως στην ανάληψη, υλοποίηση και διαχείριση πληροφοριακών συστημάτων, ακόμα και σε νέα πεδία προδιαγραφών και υλοποίησης συστημάτων, ενώ παράλληλα ενδυναμώνει την επιτυχή, μακρόχρονη, Ευρωπαϊκή δραστηριότητα της εταιρίας. Το έργο αυτό αναμένεται να αποτελέσει την αρχή σε μια σειρά έργων στο χώρο των πληροφοριακών συστημάτων για την αυτοκινητοβιομηχανία. Στα πλαίσια του έργου αυτού, η INTRASOFT International θα σχεδιάσει και θα υλοποιήσει μία βάση δεδομένων, η οποία θα συγκρίνει τις διαστάσεις όλων των γεωμετρικών δεδομένων ανά κατηγορία των ανταγωνιστών του Ομίλου Volkswagen, απεικονίζοντας γραφικά δισδιάστατα και τρισδιάστατα στοιχεία των ανταγωνιστών, και συγκεκριμένα παραμέτρους της κατασκευής ενός αυτοκινήτου με όλες τις ειδικές τεχνικές λεπτομέρειες, κατηγοριοποιημένων και δομημένων ανάλογα με την πλατφόρμα, την κλάση, τον κινητήρα και άλλα συναφή συγκριτικά δεδομένα. Το αποτέλεσμα δίνει άμεσα στα τμήματα έρευνας και ανάπτυξης της Volkswagen μια ολοκληρωμένη εικόνα για τα στάδια ανάπτυξης των ανταγωνιστών. Η επέκταση του συστήματος θα γίνει σε β' φάση και για την Audi AG. Το έργο αυτό είναι μια συνεργασία με την εταιρεία PROSTEP, η οποία έχει δημιουργηθεί από τους κατασκευαστές αυτοκινήτων, για να υλοποιεί εξειδικευμένες εφαρμογές για την αυτοκινητοβιομηχανία και την αεροπορική βιομηχανία. Ο Διευθύνων Σύμβουλος της INTRASOFT International, κ. Αθανάσιος Κωστής, δήλωσε: «Είμαστε ιδιαίτερα ευτυχείς που εξασφαλίσαμε συμφωνία με τον Όμιλο Volkswagen στη Γερμανία, έναν παγκόσμιο ηγέτη στο χώρο της αυτοκινητοβιομηχανίας. Για την INTRASOFT International, το έργο αυτό αποτελεί ένα ακόμα δείγμα επιτυχίας στην προσπάθειά μας να αναζητούμε διαρκώς νέες αγορές και μελλοντικές ευκαιρίες διεθνώς, με σκοπό την καλύτερη εξυπηρέτηση των μεταβαλλόμενων αναγκών των παγκόσμιων αυτών αγορών. Ο χώρος της αυτοκινητοβιομηχανίας έρχεται να προστεθεί στον μακρύ κατάλογο των νέων αγορών, όπου δίνει δυναμικό παρόν η INTRASOFT International, παρέχοντας υπηρεσίες υψηλής ποιότητας. Η ανάθεση της εν λόγω σύμβασης δείχνει ότι η

INTRASOFT International διαθέτει ισχυρή παγκόσμια φήμη ως αξιόπιστος εταίρος στον τομέα της τεχνολογίας των πληροφοριών». ΓΙΑ ΠΕΡΙΣΣΟΤΕΡΕΣ ΠΛΗΡΟΦΟΡΙΕΣ - Για θέματα Τύπου - Καλλιόπη Χιώτη, Communications & Corporate Responsibility Manager, INTRASOFT International - Τηλ. +30 210 6679076, E-mail: [Kalliopi.Chioti@intrasoft-intl.com](mailto:Kalliopi.Chioti@intrasoft-intl.com).

### ΑΕΓΕΚ Α.Ε.

07. 01. 2013

### Ανακοίνωση

Η ΑΕΓΕΚ, κατ' εφαρμογή των διατάξεων του ν. 3556/30.4.2007, της απόφασης 1/434/3.7.2007 και της εγκυκλίου υπ' αρ. 33/2007 της Επιτροπής Κεφαλαιαγοράς, ενημερώνει το επενδυτικό κοινό ότι την 4η Ιανουαρίου 2013, έλαβε γνωστοποίηση από την ΤΡΑΠΕΖΑ ΠΕΙΡΑΙΩΣ Α.Ε., σύμφωνα με την οποία στις 03.01.2013, το ποσοστό που κατείχε η εν λόγω μέτοχος στην ΑΕΓΕΚ από 5,9843% (άμεσο και έμμεσο) επί των δικαιωμάτων ψήφου της εταιρίας, που αντιστοιχούσε σε 1.992.867 κοινές ονομαστικές με δικαίωμα ψήφου μετοχές, επί συνόλου 33.301.715 μετοχών της εκδότριας εταιρίας, κατήλθε στο κατώτερο του ελάχιστου ορίου σύμφωνα με τα οριζόμενα στον ως άνω νόμο.

### ΑΥΤΟHELLAS ΑΝΩΝΥΜΟΣ ΤΟΥΡΙΣΤΙΚΗ & ΕΜΠΟΡΙΚΗ ΕΤΑΙΡΕΙΑ

07. 01. 2013

### Αγορά Ιδίων Μετοχών

Η ΑΥΤΟHELLAS ΑΤΕΕ κατ' εφαρμογή του άρθρου 4 παρ. 4 του υπ' αριθμ. 2273/2003 Κανονισμού της Επιτροπής των Ευρωπαϊκών Κοινοτήτων, γνωστοποιεί στο Επενδυτικό Κοινό ότι, βάσει των αποφάσεων της Ετήσιας Τακτικής Γενικής Συνέλευσης των Μετόχων της (συνεδρίαση 24.04.2012), και της από 17 Μαΐου 2012 απόφασης του Δ.Σ., προέβη στις 04 Ιανουαρίου 2013, μέσω του μέλους του Χ.Α. EUROXX Χρηματιστηριακή Α.Ε.Π.Ε.Υ., σε αγορά 1.000 ιδίων μετοχών με μέση τιμή κτήσης 1,87 ευρώ ανά μετοχή και συνολική αξία συναλλαγής 1.870,00 ευρώ.

### ΑΛΟΥΜΥΛ ΒΙΟΜΗΧΑΝΙΑ ΑΛΟΥΜΙΝΙΟΥ Α.Ε.

07. 01. 2013

### Ανακοίνωση

Η διοίκηση της ΑΛΟΥΜΥΛ Α.Ε. ανακοινώνει ότι στις 31.12.2012 εγκρίθηκε από το αυτοτελές τμήμα Γ.Ε.ΜΗ του Υπουργείου Ανάπτυξης, Ανταγωνιστικότητας, Υποδομών, Μεταφορών και Δικτύων, η συγχώνευση της «ΑΛΟΥΜΥΛ ΒΙΟΜΗΧΑΝΙΑ ΑΛΟΥΜΙΝΙΟΥ Α.Ε.» και της θυγατρικής «ΑΛΟΥΦΥΛ ΒΙΟΜΗΧΑΝΙΑ ΑΛΟΥΜΙΝΙΟΥ ΑΝΩΝΥΜΟΣ ΕΤΑΙΡΕΙΑ», με απορρόφηση της θυγατρικής από την μητρική «ΑΛΟΥΜΥΛ Α.Ε.», σύμφωνα με τις διατάξεις των άρθρων 68-78 του Κ.Ν. 2190/20 «περί ανωνύμων εταιριών», των άρθρων 1-5 του Ν. 2166/1993, και τις αντίστοιχες αποφάσεις των Διοικητικών Συμβουλίων της απορροφώσας και των απορροφώμενων Α.Ε. Η ως άνω εγκριτική απόφαση με αριθμό πρωτοκόλλου Κ2-8686/28-12-2012 καταχωρήθηκε στο Γενικό Εμπορικό Μητρώο με Κωδικό Αριθμό Καταχώρησης 25881. Περισσότερες πληροφορίες: κ. Φιλοκλήμων Βακάλης - Υπεύθυνος Χρηματιστηριακών Θεμάτων & Ανάλυσης Ομίλου - Τηλ: +30 2341079300, Φαξ: +30 2341071988, [Investors@Alumil.com](mailto:Investors@Alumil.com). ΒΙ.Π.Ε. Κιλκίς, 611 00 Κιλκίς, Ελλάδα, [www.alumil.com](http://www.alumil.com).

### ΝΤΡΟΥΚΦΑΡΜΠΕΝ ΕΛΛΑΣ Α.Ε.Β.Ε.

07. 01. 2013

### Ανακοίνωση

Η Εταιρία «Ανώνυμη Εταιρία Παραγωγής, Εμπορίας και Αντιπροσωπείας τυπογραφικών μελανών και χρωμάτων ΝΤΡΟΥΚΦΑΡΜΠΕΝ ΕΛΛΑΣ» ανακοινώνει την έγκριση συγχώνευσης με απορρόφηση της 100% θυγατρικής της Εταιρίας «DFH DRUCKFARBEN ΑΝΩΝΥΜΗ ΒΙΟΜΗΧΑΝΙΚΗ ΚΑΙ ΕΜΠΟΡΙΚΗ ΕΤΑΙΡΕΙΑ ΜΕΛΑΝΙΩΝ ΚΑΙ ΧΡΩΜΑΤΩΝ» με ημερομηνία 28-12-2012 σύμφωνα με τις διατάξεις των άρθρων

68-77α και 78 του Κ.Ν. 2190/1920, σε συνδυασμό με τις διατάξεις των άρθρων 1-5 του Ν. 2166/93, και με βάση την με αριθμό Κ2-8869/28-12-2012 απόφαση Υφυπουργού Ανάπτυξης, Ανταγωνιστικότητας, Υποδομών, Μεταφορών και Δικτύων.

#### **ΕΡΓΟΤΡΙΑ ΤΡΙΑ ΑΛΦΑ Α.Ε.**

07. 01. 2013

##### **Ανακοίνωση**

Η Α.Ε. ΕΡΓΟΤΡΙΑ ΤΡΙΑ ΑΛΦΑ ανακοινώνει ότι υπέγραψε σύμβαση ανάληψης εργολαβίας αναφορικά με την εγκατάσταση φωτοβολταϊκού πάρκου συνολικής ισχύος 500 KW, στο Δήμο Σοφάδων του νομού Καρδίτσας.

#### **ΜΗΧΑΝΙΚΗ Α.Ε.**

07. 01. 2013

##### **Ανακοίνωση**

Η ΜΗΧΑΝΙΚΗ Α.Ε. σύμφωνα με τις διατάξεις του Ν. 3556/2007 (άρθρα 3 και 21), σε συνδυασμό με το άρθρο 11 της απόφασης 1/434/3.7.2007 της Ε.Κ., ανακοινώνει ότι ο πρόεδρος του Δ.Σ. της εταιρείας Π. Εμφιετζόγλου, υπόχρεο πρόσωπο σύμφωνα με το άρθρο 13 του Ν. 3340/2005, προέβη την 02η Ιανουαρίου 2013 σε αγορά 18.500 κοινών μετοχών αξίας 6.678,00 ευρώ, την 03η Ιανουαρίου 2013 σε αγορά 9.000 κοινών μετοχών αξίας 3.285,00 ευρώ και την 04η Ιανουαρίου 2013 σε αγορά 6.000 κοινών μετοχών αξίας 2.193,00 ευρώ.

#### **ΒΑΛΚΑΝ ΑΝΑΠΤΥΞΙΑΚΗ ΑΚΙΝΗΤΩΝ Α.Ε.**

07. 01. 2013

##### **Ανακοίνωση**

Η ΒΑΛΚΑΝ ΑΚΙΝΗΤΑ Α.Ε. ανακοινώνει σύμφωνα με το Ν. 3556/2007 (άρθρα 3 και 21), σε συνδυασμό με τη διάταξη του άρθρου 11 της απόφασης 1/434/3.7.2007 της Επιτροπής Κεφαλαιαγοράς, ότι η ΜΗΧΑΝΙΚΗ Α.Ε. υπόχρεο πρόσωπο σύμφωνα με το Ν. 3340/2005, προέβη την 02η Ιανουαρίου 2013 σε αγορά 2.000 μετοχών αξίας 738,00 ευρώ, την 03η Ιανουαρίου 2013 σε αγορά 1.000 μετοχών αξίας 370,00 ευρώ και την 04η Ιανουαρίου 2013 σε αγορά 2.000 μετοχών αξίας 750,00 ευρώ.

#### **ΧΑΛΚΟΡ Α.Ε (ΠΡΩΗΝ ΒΕΚΤΩΡ)**

07. 01. 2013

##### **Ανακοίνωση**

Η ΧΑΛΚΟΡ Α.Ε. γνωστοποιεί σύμφωνα με το άρθρο 16 παρ.3 του Ν.3556/2007, την υπογραφή σύμβασης για τη σύναψη κοινού ομολογιακού δανείου ύψους Ευρώ 23.000.000 με τις τράπεζες EUROBANK ERGASIAS: 22.425.000 και EUROBANK CYPRUS : 575.000. Το δάνειο είναι διάρκειας 16 μηνών και εκδίδεται στα πλαίσια του Ν.3156/2003 και του Κ.Ν. 2190/1920 δυνάμει της από 16/06/2011 αποφάσεως της Τακτικής Γενικής Συνελεύσεως και της από 15/12/2012 αποφάσεως του Διοικητικού Συμβουλίου της Εταιρείας. Σκοπός του ομολογιακού δανείου είναι η αναχρηματοδότηση του υφιστάμενου βραχυπρόθεσμου δανεισμού της Εταιρείας και η κάλυψη αναγκών σε κεφάλαια κίνησης μονιμότερου χαρακτήρα.

#### **ΜΠΗΤΡΟΣ ΣΥΜΜΕΤΟΧΙΚΗ Α.Ε.**

07. 01. 2013

##### **Ανακοίνωση**

Η εταιρία «ΜΠΗΤΡΟΣ ΣΥΜΜΕΤΟΧΙΚΗ ΑΕ» (η Εταιρία), ανακοινώνει τα ακόλουθα: Με την αρ.πρωτ. 10167/31.12.2012 απόφαση του Περιφερειάρχη Αττικής (Διεύθυνση Ανάπτυξης Π.Ε. Δυτ. Αττικής, Τμήμα Ανωρύμων Εταιριών), ολοκληρώθηκε η διαδικασία μετασχηματισμού και ειδικότερα εγκρίθηκε η συγχώνευση των θυγατρικών εταιριών (α) «ΜΠΗΤΡΟΣ ΚΑΤΑΣΚΕΥΑΣΤΙΚΗ ΑΒΕΤΕ» (με άμεση συμμετοχή 84,897% και έμμεση 15,103%, μέσω της κατά ποσοστό 100% θυγατρικής της «ΜΠΗΤΡΟΣ ΜΕΤΑΛΛΟΥΡΓΙΚΗ ΑΕΒΕ», ήτοι με συνολική

συμμετοχή 100%), (β) «ΜΠΗΤΡΟΣ ΑΚΙΝΗΤΑ ΑΕΕ» (με άμεση συμμετοχή 100%), (γ) «ΚΥΚΛΑΔΙΚΗ ΞΕΝΟΔΟΧΕΙΑΚΗ ΑΕ» (με άμεση συμμετοχή 100%) και (δ) «ΜΠΗΤΡΟΣ ΜΕΤΑΛΛΟΥΡΓΙΚΗ ΘΕΣΣΑΛΙΑΣ ΑΕΒΕ» (με έμμεση συμμετοχή 100%, μέσω της κατά ποσοστό 100% θυγατρικής της «ΜΠΗΤΡΟΣ ΜΕΤΑΛΛΟΥΡΓΙΚΗ ΑΕΒΕ»), με απορρόφηση της δεύτερης, τρίτης και τέταρτης εταιρίας από την πρώτη. Κατόπιν αυτών, από 31.12.2012 οι απορροφώμενες εταιρίες «ΜΠΗΤΡΟΣ ΑΚΙΝΗΤΑ ΑΕΕ», «ΚΥΚΛΑΔΙΚΗ ΞΕΝΟΔΟΧΕΙΑΚΗ ΑΕ» και «ΜΠΗΤΡΟΣ ΜΕΤΑΛΛΟΥΡΓΙΚΗ ΘΕΣΣΑΛΙΑΣ ΑΕΒΕ» λύνονται, χωρίς να εκκαθαρίζονται, και το σύνολο της περιουσίας τους (ενεργητικό και παθητικό) μεταβιβάζεται στην απορροφώσα εταιρία «ΜΠΗΤΡΟΣ ΚΑΤΑΣΚΕΥΑΣΤΙΚΗ ΑΒΕΤΕ», η οποία εφεξής υποκαθίσταται, λόγω οιονεί καθολικής διαδοχής, σε όλα τα δικαιώματα, απαιτήσεις και υποχρεώσεις των απορροφώμενων εταιριών. Η ανωτέρω εγκριτική απόφαση του Περιφερειάρχη Αττικής αναρτήθηκε στο διαδίκτυο (Δι@υγεια) υπό στοιχεία ΑΔΑ:Β4ΜΥ7Λ7-0Ρ7.

J. & P. - **ΑΒΑΞ Α.Ε.**

07. 01. 2013

##### **Ανακοίνωση**

Η J&P-ΑΒΑΞ ΑΕ ανακοινώνει σε συμμόρφωση με το Ν.3556/2007, την απόφαση 1/434/03.07.2007 και την εγκύκλιο 33 της Επιτροπής Κεφαλαιαγοράς, ότι η εταιρεία D&S JOANNΟΥ (INVESTMENTS) LIMITED, νομικό πρόσωπο στη διοίκηση του οποίου συμμετέχουν οι κ.κ. Λεωνίδα Ιωάννου, Πρόεδρος του Δ.Σ. και Χρήστος Ιωάννου, Μέλος του Δ.Σ. της J&P-ΑΒΑΞ ΑΕ, προέβη την 04.01.2013 σε αγορά 9.599 ονομαστικών μετοχών της J&P-ΑΒΑΞ ΑΕ, αξίας ευρώ 15.676,70.

#### **F.H.L. Η. ΚΥΡΙΑΚΙΔΗΣ ΜΑΡΜΑΡΑ - ΓΡΑΝΙΤΕΣ Α.Β.Ε.Ε.**

07. 01. 2013

##### **Αγορά Ιδίων Μετοχών**

Η F.H.L. Η. ΚΥΡΙΑΚΙΔΗΣ ΜΑΡΜΑΡΑ ΓΡΑΝΙΤΕΣ Α.Β.Ε.Ε. (η Εταιρεία) ενημερώνει το επενδυτικό κοινό ότι σε εκτέλεση της από 17.12.2012 απόφασης της Έκτακτης Γενικής Συνέλευσης των Μετόχων της Εταιρείας, προέβη σε αγορά ιδίων μετοχών, και συγκεκριμένα στις 04.01.2013 αγοράστηκαν 500 μετοχές, με μέση τιμή κτήσης 0,9437 ευρώ ανά μετοχή και συνολική αξία συναλλαγών 478,01 ευρώ. Οι αγορές ιδίων μετοχών πραγματοποιούνται μέσω του μέλους του Χρηματιστηρίου Αθηνών ΕΠΕΝΔΥΤΙΚΗ ΤΡΑΠΕΖΑ ΕΛΛΑΔΟΣ Α.Ε.

**ΟΤΕ Α.Ε.**

07. 01. 2013

##### **Ανακοίνωση**

Ο Οργανισμός Τηλεπικοινωνιών της Ελλάδος ΑΕ (ΟΤΕ ΑΕ), σύμφωνα με τις διατάξεις του Ν. 3556/2007 [άρθρο 3, παρ. 1 (ιστ), (ββ), και άρθρο 21)], την Απόφαση 1/434/03.07.2007 της Επιτροπής Κεφαλαιαγοράς, το άρθρο 13 του Ν. 3340/2005 και την Απόφαση 3/347/12.07.2005 της Επιτροπής Κεφαλαιαγοράς, ανακοινώνει ότι: Ολοκληρώθηκαν με επιτυχία τα δύο Προγράμματα Οικειοθελούς Αποχώρησης Προσωπικού του ΟΤΕ που είχαν ξεκινήσει το Νοέμβριο στο πλαίσιο του μετασχηματισμού της εταιρείας μέσα από κοινωνικά υπεύθυνες λύσεις. Πλέον, από τις 31/12/2012 ο αριθμός εργαζομένων στον ΟΤΕ μειώνεται σημαντικά, ξεπερνώντας τον αρχικό στόχο, καθώς 1.516 άτομα αποδέχθηκαν τα κίνητρα που δόθηκαν από την εταιρεία, κυρίως σε εργαζομένους που θεμελιώναν δικαίωμα άμεσης συνταξιοδότησης το διάστημα 2013-2015. Ο ΟΤΕ υπολογίζει την καθαρή ετήσια εξοικονόμηση από τη μείωση του προσωπικού σε περίπου ευρώ 80 εκατ. ευρώ. Υπενθυμίζεται ότι τα Προγράμματα Οικειοθελούς Αποχώρησης δεν επιβαρύνουν τα ασφαλιστικά ταμεία, καθώς ο ΟΤΕ επιμυζείται το σύνολο του κόστους των ασφαλιστικών εισφορών. Η επιτυχία των Προγραμμάτων Οικειοθελούς Αποχώρησης,



επιτρέπει στον ΟΤΕ να μειώσει σημαντικά τα λειτουργικά του έξοδα, να ενισχύσει την ανταγωνιστικότητά του και να προχωρήσει με τον εκσυγχρονισμό της εταιρείας. Στο πλαίσιο της αναβάθμισης της εμπειρίας του πελάτη και για την ενίσχυση της τεχνικής και εμπορικής εξυπηρέτησης, ο ΟΤΕ ήδη προχωρεί σε προσλήψεις νέων τεχνικών με δεξιότητες και ικανότητες στις νέες τεχνολογίες, καθώς και σε προσωπικό για τα καταστήματα του ΟΤΕ.

#### ΤΗΛΕΤΥΠΟΣ Α.Ε.

07. 01. 2013

#### Ανακοίνωση

Επί της από 3 Ιανουαρίου 2013 ανακοίνωσης της εταιρείας Τηλέτυπος Α.Ε. διευκρινίζεται ότι εκ των 98 εκατ. ευρώ μόνο τα 10 εκατ. ευρώ αφορούν αύξηση του δανεισμού, τα υπόλοιπα 88 εκατ. ευρώ αφορούν αναχρηματοδότηση του προϋφιστάμενου ισόποσου τραπεζικού δανεισμού της εταιρείας. Μετά τη παρακράτηση των προμηθειών το εκταμιευθέν ποσό ύψους 8,5 εκατ. ευρώ έχει ήδη αχθεί σε εξόφληση ληξιπρόθεσμων οφειλών της εταιρείας προς προμηθευτές και λοιπές υποχρεώσεις. Για το δάνειο παρασχέθηκαν εξασφαλίσεις επί περιουσιακών στοιχείων της εταιρείας η αξία των οποίων υπερβαίνει το ύψος των 140 εκατ. ευρώ.

#### ΥΙΟΙ Ε.ΧΑΤΖΗΚΡΑΝΙΩΤΗ - ΑΛΕΥΡΟΒΙΟΜ. ΤΥΡΝΑΒΟΥ Α.Ε.

07. 01. 2013

#### Ανακοίνωση

Η εταιρεία ΥΙΟΙ Ε.ΧΑΤΖΗΚΡΑΝΙΩΤΟΥ ΑΛΕΥΡΟΒΙΟΜΗΧΑΝΙΑ ΤΥΡΝΑΒΟΥ ΑΕ ανακοινώνει με βάση το Ν.3556/2007 ότι η κα Ζαρογιάννη Μαρία του Νικολάου, πρόσωπο συνδεδεμένο σύμφωνα με το Ν.3340/2005 με την κα Ζαρογιάννη Ανθή του Ευριπίδη, Εκτελεστικό Μέλος του Δ.Σ της Εταιρείας, ως τέκνο αυτής(υπόχρεο πρόσωπο βάσει του άρθρου 13 του Ν.3340/2005), προέβη την 03.01.2013 σε πώληση 2.000 κοινών ονομαστικών μετοχών της ΥΙΟΙ Ε.ΧΑΤΖΗΚΡΑΝΙΩΤΟΥ-ΑΛΕΥΡΟΒΙΟΜΗΧΑΝΙΑ ΤΥΡΝΑΒΟΥ ΑΕ, συνολικής αξίας ευρώ 910,44.

### ΓΕΝΙΚΕΣ ΣΥΝΕΛΕΥΣΕΙΣ

#### ΛΙΒΑΝΗΣ Α.Ε.

Έκτακτη Γενική Συνέλευση την 11/01/2013 ημέρα Παρασκευή και ώρα 13.00 μ.μ. στα γραφεία της εταιρείας Σόλωνος 98 - Αθήνα, για συζήτηση και λήψη αποφάσεων για τα παρακάτω θέματα: ΘΕΜΑΤΑ ΗΜΕΡΗΣΙΑΣ ΔΙΑΤΑΞΗΣ: Συμπλήρωση και επεξήγηση επί της από 30 Ιουνίου 2011 απόφασης της Γενικής Συνέλευσης για κάλυψη ιδίων κεφαλαίων επένδυσης ενταγμένης στον Ν. 3299/04. Διάφορες ανακοινώσεις. Σε περίπτωση μη επίτευξης της απαιτούμενης εκ του Νόμου και του καταστατικού της εταιρείας απαρτίας για την λήψη απόφασης επί των θεμάτων της Ημερησίας Διάταξης, η τυχόν Α Επαναληπτική Έκτακτη Γενική Συνέλευση θα συνέλθει την 25η Ιανουαρίου 2013 ημέρα Παρασκευή και ώρα 13.00 μ.μ στον ίδιο χώρο, και η τυχόν Β Επαναληπτική Έκτακτη Γενική Συνέλευση θα συνέλθει την 8η Φεβρουαρίου 2013 ημέρα Παρασκευή και ώρα 13.00 μ.μ στον ίδιο χώρο, με τα ίδια θέματα Ημερησίας Διάταξης. Σύμφωνα με το Κ.Ν. 2190/1920 όπως τροποποιήθηκε με το Ν. 3884/2010 και ισχύει, η Εταιρία ενημερώνει τους μετόχους της για τα ακόλουθα: Α. Δικαίωμα συμμετοχής και ψήφου στη Γενική Συνέλευση - Στην Έκτακτη Γενική Συνέλευση δικαιούται να συμμετέχει όποιος εμφανίζεται ως μέτοχος στα αρχεία του συστήματος άυλων τίτλων που διαχειρίζεται η Ελληνικά Χρηματιστήρια Α.Ε. (Ε.Χ.Α.Ε.), στο οποίο τηρούνται οι κινητές αξίες (μετοχές) της Εταιρίας. Η απόδειξη της μετοχικής ιδιότητας γίνεται με την προσκόμιση σχετικής έγγραφης βεβαίωσης του ως άνω

φορέα ή εναλλακτικά με απευθείας ηλεκτρονική σύνδεση της Εταιρίας με τα αρχεία του εν λόγω φορέα. Η ιδιότητα του μετόχου πρέπει να υφίσταται κατά την έναρξη της 6.1.2013 (ημερομηνία καταγραφής) ήτοι της πέμπτης ημέρας πριν από την ημέρα συνεδρίασης της Έκτακτης Γενικής Συνέλευσης στις 11.1.2013 και η σχετική έγγραφη βεβαίωση ή η ηλεκτρονική πιστοποίηση σχετικά με τη μετοχική ιδιότητα πρέπει να περιέλθει στην Εταιρία το αργότερο στις 8.1.2013 ήτοι την τρίτη ημέρα πριν από τη Συνεδρίαση της Έκτακτης Γενικής Συνέλευσης. Στην Α Επαναληπτική Έκτακτη Γενική Συνέλευση η ιδιότητα του μετόχου πρέπει να υφίσταται κατά την έναρξη της 21.1.2013, ήτοι της τέταρτης ημέρας πριν από την ημερομηνία συνεδρίασης της Α Επαναληπτικής Έκτακτης Γενικής Συνέλευσης (ημερομηνία καταγραφής Α Επαναληπτικής Έκτακτης Γενικής Συνέλευσης), η δε σχετική έγγραφη βεβαίωση ή η ηλεκτρονική πιστοποίηση σχετικά με τη μετοχική ιδιότητα πρέπει να περιέλθει στην Εταιρία το αργότερο την 22.1.2013, ήτοι την τρίτη ημέρα πριν από τη συνεδρίαση της ως άνω Γενικής Συνέλευσης. Για την Β Επαναληπτική Έκτακτη Γενική Συνέλευση η ιδιότητα του μετόχου πρέπει να υφίσταται κατά την έναρξη της 4.2.2013, ήτοι της τέταρτης ημέρας πριν από την ημερομηνία συνεδρίασης της Β Επαναληπτικής Έκτακτης Γενικής Συνέλευσης (ημερομηνία καταγραφής Β Επαναληπτικής Έκτακτης Γενικής Συνέλευσης), η δε σχετική έγγραφη βεβαίωση ή η ηλεκτρονική πιστοποίηση σχετικά με τη μετοχική ιδιότητα πρέπει να περιέλθει στην Εταιρία το αργότερο την 5.2.2013, ήτοι την τρίτη ημέρα πριν από τη συνεδρίαση της ως άνω Γενικής Συνέλευσης. Έναντι της Εταιρίας θεωρείται ότι έχει δικαίωμα συμμετοχής και ψήφου στην Έκτακτη Γενική Συνέλευση μόνον όποιος φέρει την ιδιότητα του μετόχου κατά την αντίστοιχη ημερομηνία καταγραφής. Σε περίπτωση μη συμμόρφωσης προς τις διατάξεις του αρ. 28 α του Κ.Ν. 2190/1920 όπως ισχύει, ο εν λόγω μέτοχος μετέχει στην Έκτακτη Γενική Συνέλευση μόνο μετά από άδεια αυτής. Η άσκηση των εν λόγω δικαιωμάτων δεν προϋποθέτει τη δέσμευση των μετοχών του δικαιούχου ούτε της τήρησης άλλης ανάλογης διαδικασίας, η οποία περιορίζει τη δυνατότητα πώλησης και μεταβίβασης αυτών κατά το χρονικό διάστημα που μεσολαβεί ανάμεσα στην ημερομηνία καταγραφής και στην ημερομηνία της Έκτακτης Γενικής Συνέλευσης. Β. Δικαιώματα Μειοψηφίας Μετόχων - (α) Με αίτηση μετόχων που εκπροσωπούν το ένα εικοστό (1/20) του καταβεβλημένου μετοχικού κεφαλαίου, το Διοικητικό Συμβούλιο της Εταιρίας υποχρεούται να εγγράψει στην ημερήσια διάταξη της Έκτακτης Γενικής Συνέλευσης πρόσθετα θέματα, εάν η σχετική αίτηση περιέλθει στο Διοικητικό Συμβούλιο μέχρι την 27.12.2012, δηλ. δεκαπέντε (15) τουλάχιστον ημέρες πριν από την Έκτακτη Γενική Συνέλευση. Η αίτηση για την εγγραφή πρόσθετων θεμάτων στην ημερήσια διάταξη συνοδεύεται από αιτιολόγηση ή από σχέδιο απόφασης προς έγκριση στη Γενική Συνέλευση και η αναθεωρημένη ημερήσια διάταξη δημοσιοποιείται με τον ίδιο τρόπο όπως η προηγούμενη ημερήσια διάταξη, στις 29.12.2012, δηλ. δεκατρείς (13) ημέρες πριν από την ημερομηνία της Έκτακτης Γενικής Συνέλευσης και ταυτόχρονα τίθεται στη διάθεση των μετόχων στην ιστοσελίδα της Εταιρίας ([www.livanis.gr](http://www.livanis.gr)), μαζί με την αιτιολόγηση ή το σχέδιο απόφασης που έχει υποβληθεί από τους μετόχους κατά τα προβλεπόμενα στο άρθρο 27 παρ. 3 του Κ.Ν. 2190/1920. (β) Με αίτηση μετόχων που εκπροσωπούν το ένα εικοστό (1/20) του καταβεβλημένου μετοχικού κεφαλαίου, το Διοικητικό Συμβούλιο θέτει στη διάθεση των μετόχων κατά τα οριζόμενα στο άρθρο 27 παρ. 3 του Κ.Ν. 2190/1920, το αργότερο μέχρι την 5.1.2013, δηλ. έξι (6) τουλάχιστον ημέρες πριν από την ημερομηνία της Έκτακτης Συνέλευσης, σχέδια αποφάσεων για θέματα που έχουν περιληφθεί στην αρχική ή

την αναθεωρημένη ημερήσια διάταξη, αν η σχετική αίτηση περιέλθει στο Διοικητικό Συμβούλιο μέχρι την 4.1.2013, δηλ. επτά (7) τουλάχιστον ημέρες πριν από την ημερομηνία της Γενικής Συνέλευσης. (γ) Μετά από αίτηση οποιουδήποτε μετόχου που υποβάλλεται στην Εταιρία μέχρι τις 6.1.2013, δηλ. πέντε (5) τουλάχιστον πλήρεις ημέρες πριν από τη Γενική Συνέλευση, το Διοικητικό Συμβούλιο υποχρεούται να παρέχει στη Γενική Συνέλευση τις αιτούμενες συγκεκριμένες πληροφορίες για τις υποθέσεις της Εταιρίας, στο μέτρο που αυτές είναι χρήσιμες για την πραγματική εκτίμηση των θεμάτων της ημερήσιας διάταξης. Το Διοικητικό Συμβούλιο μπορεί να αρνηθεί την παροχή των πληροφοριών για αποχρώντα ουσιώδη λόγο, ο οποίος αναγράφεται στα πρακτικά. Το Διοικητικό Συμβούλιο μπορεί να απαντήσει ενιαία σε αιτήσεις μετόχων με το ίδιο περιεχόμενο. Υποχρέωση παροχής πληροφοριών δεν υφίσταται όταν οι σχετικές πληροφορίες διατίθενται ήδη στην ιστοσελίδα της Εταιρίας, ιδίως με την μορφή ερωτήσεων και απαντήσεων. (δ) Μετά από αίτηση μετόχων που εκπροσωπούν το ένα πέμπτο (1/5) του καταβεβλημένου μετοχικού κεφαλαίου, η οποία υποβάλλεται στην Εταιρία μέχρι τις 6.1.2013, δηλ. πέντε (5) τουλάχιστον πλήρεις ημέρες πριν από τη Γενική Συνέλευση, το Διοικητικό Συμβούλιο υποχρεούται να παρέχει στη Γενική Συνέλευση πληροφορίες για την πορεία των εταιρικών υποθέσεων και την περιουσιακή κατάσταση της Εταιρίας. Το Διοικητικό Συμβούλιο μπορεί να αρνηθεί την παροχή των πληροφοριών για αποχρώντα ουσιώδη λόγο, ο οποίος αναγράφεται στα πρακτικά. Αντίστοιχες προθεσμίες για τυχόν άσκηση δικαιωμάτων μειοψηφίας των μετόχων ισχύουν και σε περίπτωση αναληπτικών Γενικών Συνελεύσεων. Σε όλες τις ανωτέρω αναφερόμενες περιπτώσεις οι αιτούντες μέτοχοι οφείλουν να αποδεικνύουν τη μετοχική τους ιδιότητα και τον αριθμό των μετοχών που κατέχουν κατά την άσκηση του σχετικού δικαιώματος. Τέτοια απόδειξη αποτελεί και η προσκόμιση βεβαίωσης από τον φορέα στον οποίο τηρούνται οι οικείες κινητές αξίες ή η πιστοποίηση της μετοχικής ιδιότητας με απευθείας ηλεκτρονική σύνδεση φορέα και Εταιρίας. Γ. Διαδικασία για την άσκηση δικαιώματος ψήφου μέσω αντιπροσώπου - Ο μέτοχος συμμετέχει στην Έκτακτη Γενική Συνέλευση και ψηφίζει είτε αυτοπροσώπως είτε μέσω αντιπροσώπων. Κάθε μέτοχος μπορεί να διορίζει μέχρι τρεις (3) αντιπροσώπους. Νομικά πρόσωπα μετέχουν στην Έκτακτη Γενική Συνέλευση ορίζοντας ως εκπροσώπους τους μέχρι τρία (3) φυσικά πρόσωπα. Ωστόσο, αν ο μέτοχος κατέχει μετοχές της Εταιρίας, οι οποίες εμφανίζονται σε περισσότερους του ενός λογαριασμούς αξιών, ο περιορισμός αυτός δεν εμποδίζει τον εν λόγω μέτοχο να ορίζει διαφορετικούς αντιπροσώπους για τις μετοχές που εμφανίζονται στον κάθε λογαριασμό αξιών σε σχέση με την Έκτακτη Γενική Συνέλευση. Αντιπρόσωπος που ενεργεί για περισσότερους μετόχους μπορεί να ψηφίζει διαφορετικά για κάθε μέτοχο. Ο αντιπρόσωπος μετόχου υποχρεούται να γνωστοποιεί στην Εταιρία, πριν από την έναρξη της συνεδρίασης της Έκτακτης Γενικής Συνέλευσης, κάθε συγκεκριμένο γεγονός, το οποίο μπορεί να είναι χρήσιμο στους μετόχους για την αξιολόγηση του κινδύνου να εξυπηρετήσει ο αντιπρόσωπος άλλα συμφέροντα πλν των συμφερόντων του αντιπροσωπευμένου μετόχου. Κατά την έννοια της παρούσας παραγράφου, μπορεί να προκύπτει σύγκρουση συμφερόντων ιδίως όταν ο αντιπρόσωπος: (α) είναι μέτοχος που ασκεί τον έλεγχο της Εταιρίας ή είναι άλλο νομικό πρόσωπο ή οντότητα η οποία ελέγχεται από το μέτοχο αυτόν, (β) είναι μέλος του Διοικητικού Συμβουλίου ή της εν γένει διοίκησης της Εταιρίας ή μετόχου που ασκεί τον έλεγχο της Εταιρίας ή άλλου νομικού προσώπου ή οντότητας που ελέγχεται από μέτοχο ο οποίος ασκεί τον έλεγχο της Εταιρίας, (γ) είναι υπάλληλος ή ορκωτός ελεγκτής της Εταιρίας ή μετόχου που ασκεί τον έλεγχο της Εταιρίας, ή άλλου νομικού

προσώπου ή οντότητας που ελέγχεται από μέτοχο, ο οποίος ασκεί τον έλεγχο της Εταιρίας, (δ) είναι σύζυγος ή συγγενής πρώτου βαθμού με ένα από τα φυσικά πρόσωπα που αναφέρονται στις ως άνω περιπτώσεις (α) έως (γ). Ο διορισμός και η ανάκληση αντιπροσώπου του μετόχου γίνεται εγγράφως και κοινοποιείται στην Εταιρία με τον ίδιο τύπο, τουλάχιστον τρεις (3) ημέρες πριν από την ημερομηνία συνεδρίασης της Έκτακτης Γενικής Συνέλευσης Η Εταιρία θα διαθέσει στην ιστοσελίδα της ([www.livanis.gr](http://www.livanis.gr)) το έντυπο που πρέπει να χρησιμοποιηθεί για τον διορισμό αντιπροσώπου. Το έντυπο αυτό κατατίθεται συμπληρωμένο και υπογεγραμμένο από τον μέτοχο στο Τμήμα Εξυπηρέτησης Μετόχων της Εταιρίας στη διεύθυνση: Σόλωνος 98 στην Αθήνα ή αποστέλλεται στο fax:210-3617791 τρεις (3) τουλάχιστον ημέρες πριν από την ημερομηνία της Έκτακτης Γενικής Συνέλευσης.

#### ΓΕΝΙΚΗ ΤΡΑΠΕΖΑ ΤΗΣ ΕΛΛΑΔΟΣ Α.Ε.

Έκτακτη Γενική Συνέλευση την 14/01/2013, ημέρα Δευτέρα και ώρα 10.30 στην Αθήνα, στα γραφεία της έδρας της Τράπεζας (Ισόγειο Αμφιθέατρο, Λ. Μεσογείων αριθ. 109-111), για συζήτηση και λήψη αποφάσεων επί των παρακάτω θεμάτων της ημερησίας διάταξης: 1. Έκδοση μετατρέψιμου ομολογιακού δανείου μέχρι ποσού 350.030.000 ευρώ με ιδιωτική τοποθέτηση και κατάργηση του δικαιώματος προτίμησης των παλαιών μετόχων της Τράπεζας, σύμφωνα με το άρθρο 13 παρ. 10 κ.ν. 2190/1920. Παροχή σχετικών εξουσιοδοτήσεων στο Διοικητικό Συμβούλιο της Τράπεζας. 2. 1ημιοργία ειδικού αποθεματικού του άρθρου 4 παρ. 4α Ν.2190/20 ποσού 83.027.712 ευρώ, με ισόποση μείωση του μετοχικού κεφαλαίου της Τράπεζας διά μειώσεως της ονομαστικής αξίας κάθε μετοχής χωρίς αλλαγή του αριθμού των μετοχών. Αντίστοιχη τροποποίηση του καταστατικού της Τράπεζας. 3. Παροχή εξουσιοδότησης προς το Διοικητικό Συμβούλιο να αυξάνει το μετοχικό κεφάλαιο, σύμφωνα με το άρθρο 13 §1β του κ.ν. 2190/1920. 4. Απαλλαγή μελών Δ.Σ. από κάθε ευθύνη αποζημίωσης για το χρονικό διάστημα από 1.1.2012 μέχρι και 13.12.2012. 5. Λήψη απόφασης για προσαρμογή του καταστατικού της Τράπεζας στις διατάξεις του κ.ν. 2190/1920, όπως σήμερα ισχύει, με τροποποίηση, κατάργηση και αναρίθμηση άρθρων, ως και την αναρίθμηση παραγράφων αυτών και τη διαμόρφωσή του σε ενιαίο κείμενο. 6. Έγκριση σύμβασης κατ' άρθρο 23α κ.ν. 2190/1920. Στη Συνέλευση έχουν δικαίωμα να λάβουν μέρος και να ψηφίσουν μέτοχοι οι οποίοι θα είναι εγγεγραμμένοι κατά την έναρξη της 9ης Ιανουαρίου 2013 στο αρχείο μετόχων της Τράπεζας που τηρείται ηλεκτρονικά στην εταιρία «Ελληνικά Χρηματιστήρια Ανώνυμη Εταιρεία Συμμετοχών, Εκκαθάρισης 1ιακανονισμού & Καταχώρησης» (ΕΧΑΕ), χωρίς να απαιτείται δέσμευση των μετοχών τους. Οι Μέτοχοι που επιθυμούν να συμμετάσχουν στην Έκτακτη Γενική Συνέλευση μέσω πληρεξουσίου οφείλουν να καταθέσουν τη σχετική εξουσιοδότηση αντιπροσώπευσης, που είναι διαθέσιμη στα καταστήματα της Τράπεζας και στην ιστοσελίδα [www.geniki.gr](http://www.geniki.gr), στο Τμήμα Μετοχολογίου (Λ. Μεσογείων 109-111), το αργότερο την τρίτη ημέρα πριν από τη συνεδρίαση της Γενικής Συνέλευσης. Σε σχέση με την ανωτέρω Τακτική Γενική Συνέλευση οι Μέτοχοι της Τράπεζας έχουν και τα εξής δικαιώματα: (Α) Εφόσον εκπροσωπούν τουλάχιστον ένα εικοστό (1/20) του καταβεβλημένου μετοχικού κεφαλαίου, μπορούν με αίτησή τους, η οποία πρέπει να περιέλθει στο Διοικητικό Συμβούλιο πριν την 31.12.2012, να ζητήσουν από το Διοικητικό Συμβούλιο να εγγράψει στην ημερήσια διάταξη της Γενικής Συνέλευσης, πρόσθετα θέματα. Η αίτηση πρέπει να συνοδεύεται από αιτιολόγηση ή από σχέδιο απόφασης προς έγκριση στη Γενική Συνέλευση. (Β) Εφόσον εκπροσωπούν τουλάχιστον ένα εικοστό (1/20) του καταβεβλημένου μετοχικού κεφαλαίου, μπορούν με αίτησή τους, η οποία πρέπει να περιέλθει στο

Διοικητικό Συμβούλιο πριν την 7.1.2013, να ζητήσουν από το Διοικητικό Συμβούλιο να θέσει στη διάθεση των μετόχων με ανάρτηση στην ιστοσελίδα της Τράπεζας ([www.geniki.gr](http://www.geniki.gr)), το αργότερο την 8.1.2013, σχέδια απόφασης για τα θέματα που έχουν περιληφθεί στην αρχική ή την αναθεωρημένη ημερήσια διάταξη. (Γ) Με αίτησή τους που υποβάλλεται στην Τράπεζα πριν την 9.1.2013, μπορούν να ζητήσουν από το Διοικητικό Συμβούλιο να παράσχει στη Γενική Συνέλευση τις αιτούμενες συγκεκριμένες πληροφορίες για τις υποθέσεις της Τράπεζας, στο μέτρο που αυτές είναι χρήσιμες για την πραγματική εκτίμηση των θεμάτων της ημερήσιας διάταξης. (1) Εφόσον εκπροσωπούν το ένα πέμπτο (1/5) του καταβεβλημένου μετοχικού κεφαλαίου, μπορούν με αίτησή τους, η οποία υποβάλλεται στην Τράπεζα πριν την 9.1.2013, να ζητήσουν από το Διοικητικό Συμβούλιο να παράσχει στη Γενική Συνέλευση πληροφορίες για την πορεία των εταιρικών υποθέσεων και την περιουσιακή κατάσταση της Τράπεζας. Οι πληροφορίες της παρ. 3 του άρθρου 27 του κ.ν.2190/20 είναι διαθέσιμες στα καταστήματα της Τράπεζας και στην ιστοσελίδα [www.geniki.gr](http://www.geniki.gr).

#### ΟΜΙΛΟΣ ΙΝΤΕΑΛ Α.Β.Ε.Ε.Δ.Ε.

Έκτακτη Γενική Συνέλευση, την 31/01/2013, ημέρα Πέμπτη και ώρα 15:00 στα γραφεία της έδρας της Εταιρίας, που βρίσκονται στο Δήμο Αθηναίων, οδός Κρέοντος 25, με τα εξής θέματα Ημερήσιας Διάταξης: ΘΕΜΑΤΑ ΗΜΕΡΗΣΙΑΣ ΔΙΑΤΑΞΗΣ: Αύξηση του μετοχικού κεφαλαίου της Εταιρίας με κεφαλαιοποίηση μέρους του λογαριασμού «διαφορά από την έκδοση μετοχών υπέρ το άρτιο» και ταυτόχρονη αύξηση της ονομαστικής αξίας της μετοχής, καθώς και αντίστοιχη τροποποίηση της παρ. 1 του άρθρου 5 του Καταστατικού της Εταιρίας. Μείωση του μετοχικού κεφαλαίου της Εταιρίας με μείωση της ονομαστικής αξίας της μετοχής και επιστροφή του ποσού της μείωσης του κεφαλαίου με καταβολή μετρητών στους μετόχους, καθώς και αντίστοιχη τροποποίηση της παρ. 1 του άρθρου 5 του Καταστατικού της Εταιρίας. Παροχή εξουσιοδότησης στο Διοικητικό Συμβούλιο για τη σύνταξη ολόκληρου του νέου κειμένου του Καταστατικού. Ι. ΔΙΚΑΙΩΜΑ ΣΥΜΜΕΤΟΧΗΣ ΚΑΙ ΨΗΦΟΥ - Στη Γενική Συνέλευση δικαιούται να συμμετέχει όποιος εμφανίζεται ως μέτοχος στα αρχεία του Συστήματος Άυλων Τίτλων που διαχειρίζεται η Ελληνικά Χρηματιστήρια Α.Ε. (Ε.Χ.Α.Ε.), στο οποίο τηρούνται οι κινητές αξίες (μετοχές) της Εταιρίας. Η απόδειξη της μετοχικής ιδιότητας γίνεται με την προσκόμιση σχετικής έγγραφης βεβαίωσης του ως άνω φορέα ή εναλλακτικά, με απευθείας ηλεκτρονική σύνδεση της Εταιρίας με τα αρχεία του εν λόγω φορέα. Η ιδιότητα του μετόχου πρέπει να υφίσταται κατά την 26-01-2013 (ημερομηνία καταγραφής) ήτοι κατά την έναρξη της πέμπτης ημέρας πριν από την ημέρα συνεδρίασης της Γενικής Συνέλευσης της 31-01-2013 και η σχετική βεβαίωση ή εναλλακτικά η ηλεκτρονική πιστοποίηση σχετικά με την μετοχική ιδιότητα πρέπει να περιέλθουν στην Εταιρεία το αργότερο μέχρι την 28-01-2013, ήτοι την τρίτη (3η) ημέρα πριν από την ημερομηνία της συνεδρίασης της Γενικής Συνέλευσης. Έναντι της Εταιρίας θεωρείται ότι έχει δικαίωμα συμμετοχής και ψήφου στη Γενική Συνέλευση μόνον όποιος φέρει την ιδιότητα του μετόχου κατά την ως άνω ημερομηνία καταγραφής. Σε περίπτωση μη συμμόρφωσης των μετόχων προς τις διατάξεις του άρθρου 28α του κ.ν. 2190/1920, ο εν λόγω μέτοχος μετέχει στη Γενική Συνέλευση μόνο μετά από άδειά της. Σημειώνεται ότι η άσκηση των δικαιωμάτων συμμετοχής και ψήφου δεν προϋποθέτει την δέσμευση των μετοχών του δικαιούχου ούτε την τήρηση άλλης ανάλογης διαδικασίας, η οποία περιορίζει την δυνατότητα πώλησης και μεταβίβασης αυτών κατά το χρονικό διάστημα που μεσολαβεί ανάμεσα στην ημερομηνία καταγραφής και στην ημερομηνία της Γενικής Συνέλευσης. Σε περίπτωση μη επίτευξης απαρτίας, η Γενική Συνέλευση θα επαναληφθεί την 14η

Φεβρουαρίου 2013, ημέρα Πέμπτη και ώρα 15:00, στα γραφεία της έδρας της Εταιρίας, που βρίσκονται στο Δήμο Αθηναίων, οδός Κρέοντος αρ. 25 (Α' Επαναληπτική Γενική Συνέλευση). Σε περίπτωση εκ νέου μη επίτευξης απαρτίας της Α' Επαναληπτικής Γενικής Συνέλευσης, αυτή θα επαναληφθεί την 28η Φεβρουαρίου 2013, ημέρα Πέμπτη και ώρα 15:00 στα γραφεία της έδρας της Εταιρίας, που βρίσκονται στο Δήμο Αθηναίων, οδός Κρέοντος αρ. 25 (Β' Επαναληπτική Γενική Συνέλευση). Στις επαναληπτικές γενικές συνελεύσεις μπορούν να μετάσχουν μέτοχοι υπό τις ίδιες παραπάνω τυπικές προϋποθέσεις. Η ιδιότητα του μετόχου πρέπει να υφίσταται κατά την έναρξη της τέταρτης ημέρας πριν από την ημέρα συνεδρίασης κάθε τυχόν επαναληπτικής γενικής συνέλευσης (ημερομηνία καταγραφής επαναληπτικών γενικών συνελεύσεων), ήτοι κατά την 10-02-2013 και την 24-02-2013 αντίστοιχα, η δε ηλεκτρονική πιστοποίηση σχετικά με τη μετοχική ιδιότητα πρέπει να περιέλθει στην Εταιρεία το αργότερο την τρίτη ημέρα πριν από τη συνεδρίαση της γενικής συνέλευσης, ήτοι την 11-02-2013 και την 25-02-2013 αντίστοιχα. Το Καταστατικό της Εταιρίας δεν προβλέπει διαδικασίες για την συμμετοχή και την άσκηση του δικαιώματος ψήφου στην Γενική Συνέλευση μέσω αλληλογραφίας ή με ηλεκτρονικά μέσα. ΙΙ. ΔΙΚΑΙΩΜΑΤΑ ΜΕΙΟΨΗΦΙΑΣ - (α) Με αίτηση μετόχων, που εκπροσωπούν το ένα εικοστό (1/20) του καταβεβλημένου μετοχικού κεφαλαίου, το Διοικητικό Συμβούλιο υποχρεούται να εγγραφεί στην ημερήσια διάταξη της Γενικής Συνέλευσης πρόσθετα θέματα, εάν η σχετική αίτηση περιέλθει στο Διοικητικό Συμβούλιο έως την 16-1-2013, ήτοι δεκαπέντε (15) τουλάχιστον ημέρες πριν από τη Γενική Συνέλευση. Τα πρόσθετα θέματα θα δημοσιευθούν με ευθύνη του Διοικητικού Συμβουλίου, κατά το άρθρο 26 του κ.ν.2190/1920, επτά (7) τουλάχιστον ημέρες πριν από τη Γενική Συνέλευση. Η αίτηση για την εγγραφή πρόσθετων θεμάτων στην ημερήσια διάταξη πρέπει να συνοδεύεται από αιτιολόγηση ή από σχέδιο απόφασης προς έγκριση στη Γενική Συνέλευση και η αναθεωρημένη ημερήσια διάταξη θα δημοσιοποιηθεί με τον ίδιο τρόπο, όπως η παρούσα ημερήσια διάταξη, την 18-1-2013, ήτοι δεκατρείς (13) ημέρες πριν από την ημερομηνία της Γενικής Συνέλευσης και ταυτόχρονα θα τεθεί στη διάθεση των μετόχων στην ιστοσελίδα της Εταιρίας, μαζί με την αιτιολόγηση ή το σχέδιο απόφασης που έχει υποβληθεί από τους μετόχους. (β) Με αίτηση μετόχων που εκπροσωπούν το ένα εικοστό (1/20) του καταβεβλημένου μετοχικού κεφαλαίου, το Διοικητικό Συμβούλιο θα θέσει στη διάθεση των μετόχων κατά τα οριζόμενα στο άρθρο 27 παράγραφος 3 του κ.ν. 2190/1920, έως την 25-1-2013, ήτοι, έξι (6) τουλάχιστον ημέρες πριν από την ημερομηνία της Γενικής Συνέλευσης, σχέδια αποφάσεων για θέματα που έχουν περιληφθεί στην αρχική ή την αναθεωρημένη ημερήσια διάταξη, αν η σχετική αίτηση περιέλθει στο Διοικητικό Συμβούλιο έως την 24-1-2013, ήτοι, επτά (7) τουλάχιστον ημέρες πριν από την ημερομηνία της Γενικής Συνέλευσης. (γ) Μετά από αίτηση οποιουδήποτε μετόχου, που θα υποβληθεί στην Εταιρεία έως την 25-1-2013, ήτοι πέντε (5) τουλάχιστον πλήρεις ημέρες πριν από τη Γενική Συνέλευση, το Διοικητικό Συμβούλιο υποχρεούται να παρέχει στη Γενική Συνέλευση τις αιτούμενες συγκεκριμένες πληροφορίες για τις υποθέσεις της Εταιρίας, στο μέτρο που αυτές είναι χρήσιμες για την πραγματική εκτίμηση των θεμάτων της ημερήσιας διάταξης. Το Διοικητικό Συμβούλιο μπορεί να απαντήσει ενιαία σε αιτήσεις μετόχων με το ίδιο περιεχόμενο. Υποχρέωση παροχής πληροφοριών δεν υφίσταται όταν οι σχετικές πληροφορίες διατίθενται ήδη στην ιστοσελίδα της Εταιρίας, ιδίως με τη μορφή ερωτήσεων και απαντήσεων. Σε κάθε περίπτωση, το Διοικητικό Συμβούλιο μπορεί να αρνηθεί την παροχή των πληροφοριών για αποχρώντα ουσιώδη λόγο, ο οποίος αναγράφεται στα

πρακτικά. (δ) Μετά από αίτηση μετόχων, που εκπροσωπούν το ένα πέμπτο (1/5) του καταβεβλημένου μετοχικού κεφαλαίου η οποία θα υποβληθεί στην Εταιρία έως την 25-1-2013, ήτοι, πέντε (5) τουλάχιστον πλήρεις ημέρες πριν από τη Γενική Συνέλευση, το Διοικητικό Συμβούλιο υποχρεούται να παρέχει στη Γενική Συνέλευση πληροφορίες για την πορεία των εταιρικών υποθέσεων και την περιουσιακή κατάσταση της Εταιρίας. Το Διοικητικό Συμβούλιο μπορεί να αρνηθεί την παροχή των πληροφοριών για αποχρώντα ουσιώδη λόγο, ο οποίος αναγράφεται στα πρακτικά. Αντίστοιχες προθεσμίες για τυχόν άσκηση δικαιωμάτων μειοψηφίας των μετόχων ισχύουν και σε περίπτωση επαναληπτικών γενικών συνελεύσεων. Σε όλες τις ως άνω περιπτώσεις, οι αιτούντες μέτοχοι οφείλουν να αποδεικνύουν τη μετοχική τους ιδιότητα και τον αριθμό των μετοχών που κατέχουν κατά την άσκηση του σχετικού δικαιώματος. Τέτοια απόδειξη αποτελεί και η προσκόμιση βεβαίωσης από την ανώνυμη εταιρία Ελληνικά Χρηματιστήρια Α.Ε. (Δ/ση Κεντρικού Αποθετηρίου Αξιών) ή η πιστοποίηση της μετοχικής ιδιότητας με απευθείας ηλεκτρονική σύνδεση μεταξύ του ως άνω φορέα και της Εταιρίας.

**III. ΔΙΑΔΙΚΑΣΙΑ ΓΙΑ ΤΗΝ ΑΣΚΗΣΗ ΔΙΚΑΙΩΜΑΤΟΣ ΨΗΦΟΥ ΜΕΣΩ ΑΝΤΙΠΡΟΣΩΠΟΥ** - Σύμφωνα με το Νόμο και το Καταστατικό της Εταιρίας, κάθε μέτοχος μπορεί να μετάσχει στην Γενική Συνέλευση, είτε αυτοπροσώπως είτε δια πληρεξουσίου διοριζομένου και δι' απλής επιστολής, εφόσον είναι κύριος μιας τουλάχιστον μετοχής. Ανήλικοι και πρόσωπα υπό δικαστική απαγόρευση ή αντίληψη αντιπροσωπεύονται από τους νόμιμους αντιπροσώπους τους. Κάθε μέτοχος μπορεί να διορίζει μέχρι τρεις (3) αντιπροσώπους. Νομικά πρόσωπα μετέχουν στη Γενική Συνέλευση ορίζοντας ως εκπροσώπους τους έως τρία φυσικά πρόσωπα. Ωστόσο, αν ο μέτοχος κατέχει μετοχές της Εταιρίας, οι οποίες εμφανίζονται σε περισσότερους του ενός λογαριασμούς αξιών, ο περιορισμός αυτός δεν εμποδίζει τον εν λόγω μέτοχο να ορίζει διαφορετικούς αντιπροσώπους για τις μετοχές που εμφανίζονται στον κάθε λογαριασμό αξιών σε σχέση με τη Γενική Συνέλευση. Αντιπρόσωπος που ενεργεί για περισσότερους μετόχους μπορεί να ψηφίζει διαφορετικά για κάθε μέτοχο. Ο αντιπρόσωπος μετόχου υποχρεούται να γνωστοποιεί στην Εταιρία, πριν από την έναρξη της συνεδρίασης της Γενικής Συνέλευσης, κάθε συγκεκριμένο γεγονός, το οποίο μπορεί να είναι χρήσιμο στους μετόχους για την αξιολόγηση του κινδύνου να εξυπηρετήσει ο αντιπρόσωπος άλλα συμφέροντα πλην των συμφερόντων του αντιπροσωπευόμενου μετόχου. Κατά την έννοια της παρούσας παραγράφου, μπορεί να προκύπτει σύγκρουση συμφερόντων ιδίως όταν ο αντιπρόσωπος: α) είναι μέτοχος που ασκεί τον έλεγχο της Εταιρίας ή είναι άλλο νομικό πρόσωπο ή οντότητα η οποία ελέγχεται από το μέτοχο αυτόν, β) είναι μέλος του Διοικητικού Συμβουλίου ή της εν γένει διοίκησης της Εταιρίας ή μετόχου που ασκεί τον έλεγχο της Εταιρίας, ή άλλου νομικού προσώπου ή οντότητας που ελέγχεται από μέτοχο ο οποίος ασκεί τον έλεγχο της Εταιρίας, γ) είναι υπάλληλος ή ορκωτός ελεγκτής της Εταιρίας ή μετόχου που ασκεί τον έλεγχο της Εταιρίας ή άλλου νομικού προσώπου ή οντότητας που ελέγχεται από μέτοχο, ο οποίος ασκεί τον έλεγχο της Εταιρίας, δ) είναι σύζυγος ή συγγενής πρώτου βαθμού με ένα από τα φυσικά πρόσωπα που αναφέρονται στις ως άνω περιπτώσεις (α) έως (γ). Ηλεκτρονική γνωστοποίηση των ανωτέρω γεγονότων δεν προβλέπεται από το Καταστατικό της Εταιρίας. Ο διορισμός και η ανάκληση αντιπροσώπου/-ων γίνονται εγγράφως. Τα έγγραφα αντιπροσώπησης μπορούν να είναι ιδιωτικά, αρκεί να έχουν χρονολογία και να έχουν υπογραφεί από τον εκδότη τους. Τα πληρεξούσια και οποιαδήποτε άλλα έγγραφα νομιμοποίησης αυτών που εκπροσωπούν τους μετόχους πρέπει να κατατεθούν νομίμως συμπληρωμένα και

υπογεγραμμένα στα γραφεία της Εταιρίας (οδός Κρέοντος αρ. 25, Αθήνα - υπεύθυνη: κα Κατερίνα Ψηφή) έως την 28-1-2013, ήτοι, τουλάχιστον τρεις (3) ημέρες πριν από τη συνεδρίαση της Γενικής Συνέλευσης. Ηλεκτρονικές κοινοποιήσεις διορισμού και ανάκλησης αντιπροσώπων δεν προβλέπονται από το Καταστατικό της Εταιρίας ούτε επίσης ηλεκτρονική διαδικασία για την άσκηση δικαιώματος ψήφου μέσω αντιπροσώπου. Τα έντυπα για την άσκηση του δικαιώματος ψήφου δι' αντιπροσώπου βρίσκονται αναρτημένα στην ιστοσελίδα της Εταιρίας: [www.ideal.gr/ideal](http://www.ideal.gr/ideal). IV. ΛΟΙΠΕΣ ΠΛΗΡΟΦΟΡΙΕΣ - Το πλήρες κείμενο των σχεδίων, αποφάσεων, πληροφοριών και λοιπών εγγράφων που προβλέπονται στο άρθρο 27 παρ. 3, κ.ν. 2190/1920 θα αναρτηθεί σε ηλεκτρονική μορφή στην ιστοσελίδα της Εταιρίας: [www.ideal.gr/ideal](http://www.ideal.gr/ideal), μέχρι και την ημέρα της Γενικής Συνέλευσης. Εάν για τεχνικούς λόγους δεν είναι δυνατή η πρόσβαση στα ανωτέρω στοιχεία μέσω διαδικτύου αυτά διατίθενται σε έγχαρτη μορφή στα γραφεία της έδρας της Εταιρίας αλλά και αποστέλλονται ταχυδρομικώς και χωρίς χρέωση σε κάθε μέτοχο που τα ζητάει.

**Ομολογιακά Δάνεια Επιχειρήσεων**

Πλήθος Εισηγμένων Ομολογίων	Ονομαστική αξία	Τιμή έκδοσης	Σημερινό επιτόκιο	Ημερ. λήξης	Διάρκεια (έτη)	Σημείωση	Προσ/μένο Κοινό	Τοκ/ρίδιο Προτιμησιακό	Μον. Διαπρ.	Ομολογιακά Δάνεια Επιχειρήσεων	Κατωτ Τιμή	Ανωτ Τιμή	Τιμή κλεισ.	Προηγ. Κλείσιμο-ημ/νία	Όγκος	Αξία Συναλλαγών	Τιμή	Τελευταία εντολή Αγορ./ Πώλ.	Ημερομηνία	Ελαχ έτους	Μεγ έτους	
39.711.653	1,00	1,00	6,00	30/6/2016	5	4786	4	---	1	ΤΡ. ΚΥΠΡΟΥ ΔΗΜΟΣΙΑ ΕΤΑΙΡΙΑ ΛΤΔ (Μετατρέψιμο σε ΚΟ)	---	---	---	---	---	---	0,4000	A	7/1/2013	100,0000	100,0000	
428.521.983	1,00	1,00	6,50	30/6/2016	5	4785	4	---	1	ΤΡ. ΚΥΠΡΟΥ ΔΗΜΟΣΙΑ ΕΤΑΙΡΙΑ ΛΤΔ (Μετατρέψιμο σε ΚΟ)	28,0000	28,0100	28,0000	28,0000	4/1/2013	90,800	25,425,00	28,0000	A	7/1/2013	26,0434	28,0100
52.757.814	4,77	4,77	5,00	19/3/2015	5	---	12	---	1	MARFIN INVESTMENT GROUP A.E. (Μετατρ. σε ΚΟ μτχ)	---	---	---	10,0000	20/12/2012	---	---	5,0000	A	7/1/2013	10,0000	10,0000
73.088.145	1,00	1,00	5,50	30/6/2014	5	4574	8	---	1	ΤΡ. ΚΥΠΡΟΥ ΔΗΜΟΣΙΑ ΕΤΑΙΡΙΑ ΛΤΔ (Μετατρέψιμο σε ΚΟ)	---	---	---	20,0000	30/11/2012	---	---	23,0000	A	7/1/2013	20,0000	20,0000
1.915.684	12,49	9,77	5,80	12/7/2015	8	---	---	---	1	ΝΗΡΕΥΣ ΙΧΘΥΟΚΑΛΛΙΕΡΓΕΙΕΣ Α.Ε. (Μετατρ. σε ΚΟ μτχ)	---	---	---	100,9200	26/9/2012	---	---	10,0000	A	10/10/2012	100,9200	100,9200
27.283.632	1,00	1,00	7,50	30/6/2018	10	---	10	---	1	ΤΡ. ΚΥΠΡΟΥ ΔΗΜΟΣΙΑ ΕΤΑΙΡΙΑ ΛΤΔ (Μετατρέψιμο σε ΚΟ)	---	---	---	33,0000	13/12/2012	---	---	40,0000	A	7/1/2013	33,0000	33,0000
65.439.624	1,00	1,00	7,00	30/6/2016	5	4799	7	---	1	CYPRUS POPULAR BANK PUBLIC CO LTD (Μετατρ. σε ΚΟ)	---	---	---	50,0000	8/2/2012	---	---	20,0000	Π	26/11/2012	50,0000	50,0000

4799 - Το χρεόγραφο είναι αορίστου διάρκειας.

4574 - Το χρεόγραφο είναι αορίστου διάρκειας.

4785 - Το χρεόγραφο είναι αορίστου διάρκειας.

4786 - Το χρεόγραφο είναι αορίστου διάρκειας. Η ονομαστική αξία, η τιμή έκδοσής του και οι τιμές διαπραγμάτευσης είναι εκφρασμένες σε Δολάρια ΗΠΑ, ενώ η Αξία Συναλλαγών του είναι εκφρασμένη σε Ευρώ.

**Σημειώσεις Εταιρικών Ομολόγων**

Ο Όγκος Συναλλαγών υπολογίζεται ως (Τεμάχια) \* (Ονομαστική Τιμή). Η Αξία Συναλλαγών υπολογίζεται ως (Τεμάχια) \* (Ονομαστική Τιμή) \* (Τιμή %) + (Δεδουλευμένοι Τόκοι).

Οι τιμές συναλλαγών των ομολόγων υπολογίζονται ως ποσοστό επί τοις εκατό (%) της ονομαστικής τους τιμής.

Όλα τα ομόλογα έχουν Ονομαστική Αξία εκπεφρασμένη σε Ευρώ (εκτός εάν σημειώνεται διαφορετικά).

\* Προσ/μένο = Προσαρτημένο

**Ομόλογα Ελληνικού Δημοσίου**

Πλήθος Εισηγμ. Ομολογιών	Ονομ. αξία	Σημερινό επιτόκιο	Υπολογισμός Δεδουλευμένων	Ημερ/νία Λήξης [1]	Διάρκεια (έτη)	Σημείωση	Ημερομηνία Πληρ.	Αξία τρέχοντος	Μον. Διαπρ.	Ομόλογα Ελληνικού Δημοσίου	Κατωτ Τιμή	Ανωτ Τιμή	Τιμή κλεισ.	Προηγ. Κλείσιμο-ημ/νία	Όγκος	Αξία Συναλλαγών	Τελευταία εντολή Τιμή	Αγορ./ Πάωλ. Ημερομηνία
2.658.781.973	1,00	2,00	Πργμ/Πργμ	24/2/2023	11	---	24/02	2,00	1	ΟΕΔ-ΣΤΘ-240223-11X-2,000-1,00	---	---	---	---	---	---	---	---
2.658.781.973	1,00	2,00	Πργμ/Πργμ	24/2/2024	12	---	24/02	2,00	1	ΟΕΔ-ΣΤΘ-240224-12X-2,000-1,00	---	---	---	---	---	---	---	---
2.658.781.973	1,00	2,00	Πργμ/Πργμ	24/2/2025	13	---	24/02	2,00	1	ΟΕΔ-ΣΤΘ-240225-13X-2,000-1,00	---	---	---	---	---	---	---	---
2.658.781.973	1,00	2,00	Πργμ/Πργμ	24/2/2026	14	---	24/02	2,00	1	ΟΕΔ-ΣΤΘ-240226-14X-2,000-1,00	---	---	---	---	---	---	---	---
2.658.781.973	1,00	2,00	Πργμ/Πργμ	24/2/2027	15	---	24/02	2,00	1	ΟΕΔ-ΣΤΘ-240227-15X-2,000-1,00	---	---	---	---	---	---	---	---
2.836.034.104	1,00	2,00	Πργμ/Πργμ	24/2/2028	16	---	24/02	2,00	1	ΟΕΔ-ΣΤΘ-240228-16X-2,000-1,00	---	---	---	---	---	---	---	---
2.836.034.104	1,00	2,00	Πργμ/Πργμ	24/2/2029	17	---	24/02	2,00	1	ΟΕΔ-ΣΤΘ-240229-17X-2,000-1,00	---	---	---	---	---	---	---	---
2.836.034.104	1,00	2,00	Πργμ/Πργμ	24/2/2030	18	---	24/02	2,00	1	ΟΕΔ-ΣΤΘ-240230-18X-2,000-1,00	---	---	---	---	---	---	---	---
2.836.034.104	1,00	2,00	Πργμ/Πργμ	24/2/2031	19	---	24/02	2,00	1	ΟΕΔ-ΣΤΘ-240231-19X-2,000-1,00	---	---	---	---	---	---	---	---
2.836.034.104	1,00	2,00	Πργμ/Πργμ	24/2/2032	20	---	24/02	2,00	1	ΟΕΔ-ΣΤΘ-240232-20X-2,000-1,00	---	---	---	---	---	---	---	---
2.836.034.104	1,00	2,00	Πργμ/Πργμ	24/2/2033	21	---	24/02	2,00	1	ΟΕΔ-ΣΤΘ-240233-21X-2,000-1,00	---	---	---	---	---	---	---	---
2.836.034.104	1,00	2,00	Πργμ/Πργμ	24/2/2034	22	---	24/02	2,00	1	ΟΕΔ-ΣΤΘ-240234-22X-2,000-1,00	---	---	---	---	---	---	---	---
2.836.034.104	1,00	2,00	Πργμ/Πργμ	24/2/2035	23	---	24/02	2,00	1	ΟΕΔ-ΣΤΘ-240235-23X-2,000-1,00	---	---	---	---	---	---	---	---
2.836.034.104	1,00	2,00	Πργμ/Πργμ	24/2/2036	24	---	24/02	2,00	1	ΟΕΔ-ΣΤΘ-240236-24X-2,000-1,00	---	---	---	---	---	---	---	---
2.836.034.104	1,00	2,00	Πργμ/Πργμ	24/2/2037	25	---	24/02	2,00	1	ΟΕΔ-ΣΤΘ-240237-25X-2,000-1,00	---	---	---	---	---	---	---	---
2.836.034.104	1,00	2,00	Πργμ/Πργμ	24/2/2038	26	---	24/02	2,00	1	ΟΕΔ-ΣΤΘ-240238-26X-2,000-1,00	---	---	---	---	---	---	---	---
2.836.034.104	1,00	2,00	Πργμ/Πργμ	24/2/2039	27	---	24/02	2,00	1	ΟΕΔ-ΣΤΘ-240239-27X-2,000-1,00	---	---	---	---	---	---	---	---
2.836.034.104	1,00	2,00	Πργμ/Πργμ	24/2/2040	28	---	24/02	2,00	1	ΟΕΔ-ΣΤΘ-240240-28X-2,000-1,00	---	---	---	---	---	---	---	---
2.836.034.104	1,00	2,00	Πργμ/Πργμ	24/2/2041	29	---	24/02	2,00	1	ΟΕΔ-ΣΤΘ-240241-29X-2,000-1,00	---	---	---	---	---	---	---	---
2.836.034.104	1,00	2,00	Πργμ/Πργμ	24/2/2042	30	---	24/02	2,00	1	ΟΕΔ-ΣΤΘ-240242-30X-2,000-1,00	---	---	---	---	---	---	---	---
1.500.000	1.000,00	1,28	FLR Πργμ/360	10/8/2014	5	---	10/02 - 10/08	---	1	ΟΕΔ-ΚΥΜ-100814-05X-1,762-1000,00	---	---	---	---	---	---	---	---
5.187.186	1.000,00	1,65	FLR Πργμ/360	21/5/2014	5	---	21/11 - 21/05	---	1	ΟΕΔ-ΚΥΜ-210514-05X-2,734-1000,00	---	---	---	---	---	---	---	---
78.300	1.000,00	1,57	FLR Πργμ/360	23/7/2014	5	---	23/01 - 23/07	---	1	ΟΕΔ-ΚΥΜ-230714-05X-2,018-1000,00	---	---	---	---	---	---	---	---

**Σημειώσεις Ομολόγων ΕΛΛ. Δημοσίου**

Ο Όγκος Συναλλαγών υπολογίζεται ως (Τεμάχια) \* (Ονομαστική Τιμή). Η Αξία Συναλλαγών υπολογίζεται ως (Τεμάχια) \* (Ονομαστική Τιμή) \* (Τιμή %) + (Δεδουλευμένοι Τόκοι)

Η Αξία του τρέχοντος τοκομεριδίου για τις εκδόσεις Ονομαστικής Αξίας 0,01 ευρώ, αναφέρεται σε Ονομαστική Αξία 100 ευρώ.

FLR (= Floating Interest Rate) Ομόλογο Μεταβλητού Επιτοκίου.

[1] - Η Ημερομηνία Λήξης της τοκοφόρου περιόδου και η Ημερομηνία Πληρωμής του τοκομεριδίου.

**Ημερήσιο Δελτίο Τιμών**

Έτος: 134 Αύξων Αριθμός Συνεδρίασης: 4

Ενότητα 5: Ομόλογα Ελληνικού Δημοσίου Διαπραγματεύσιμα με τη Μέθοδο Εκφώνησης - Αντιφώνησης

Δευτέρα, 7 Ιανουαρίου, 2013

Ομόλογα σε Κυκλοφορία	Νόμισμα / Ελάχιστη διαπραγ.	Ημερομηνία Πληρ.	Αξία τρέχοντος τοκομεριδίου	Σημείωση	Προσ/μένο* Τοκ/ρίδιο	Μονάδα διαπραγ/σης	Ημερ/νία Έκδοσης	Διάρκεια (έτη)	Σημερινό επιτόκιο	Υ.Δ.Τ σε	Ομόλογα	Τελευταία τιμή προηγ.	Τελευτ. Εκφ. Τιμή	Εκφ. τοις μετρητοίς (€) Αγور. / Πώλ Ημερομηνία	Συναλλαγές σε τμχ	Ελάχιστο ζώης	Μέγιστο ζώης		
<b>Ομολογιακά Δάνεια Διεθνών Οργανισμών</b>																			
1.000.000	EUR / 1000	21/07	---	---	7	1	21/7/2006	10	5,0 FLR	360	ΟΜΟΛΟΓΟ ΕΥΡΩΠΑΪΚΗΣ ΤΡΑΠΕΖΑΣ ΕΠΕΝΔΥΣΕΩΝ	97,50	16/4/2007	---	---	---	---	---	
<b>Νομικών Προσώπων και Εταιρειών σε Συνάλλαγμα και Ευρο</b>																			
0	GBP / 10	01/12	0,25	---	56	1	1/12/1928	100	2,5	360	Ε.Κ.Τ.Ε.	---	---	---	---	---	---	---	
103.746	GBP / 10	01/12	0,25	---	54	1	1/12/1930	98	2,5	360	Ε.Κ.Τ.Ε. σειρά	2,27	5/2/1996	2,27	Π	5/2/1996	---	2,27	2,27

**Σημειώσεις Ομολόγων Ελλ. Δημοσίου**

Υ.Δ.Τ: Υπολογισμός Δεδουλευμένων Τόκων.

FLR (= Floating Interest Rate) Ομόλογο Μεταβλητού Επιτοκίου.

Η ελάχιστη διαπραγματεύσιμη Ονομαστική Αξία για όλους τους Άυλους Τίτλους του Δημοσίου είναι τα 100 Ευρώ.

\* Προσ/μένο = Προσαρτημένο

**Χρηματιστήριο Αθηνών Α.Ε.**

Διεύθυνση Λειτουργίας Αγοράς - Τμήμα Υπηρεσιών Πληροφόρησης

**Ομόλογα Κρατικών Τραπεζών (ετήσιας διάρκειας)**

Πλήθος Εισηγμ. Ομολογιών	Ονομαστική αξία	Αρχικό Επιτόκιο	Τρέχον Επιτόκιο	Ετήσιος Τόκος	Ημερομηνία Έκδοσης	Σημείωση	Ομόλογα Κρατικών Τραπεζών	Μον. Διαπρ.	Ετήσιες Ανανεώσεις	Τελευτ. Τιμή	Εκφ. τοις μετρητοίς (€) Αγορ. / Πώλ.	Όγκος
342.560	125,41	2,35	2,35	0,00	31/1/2005	---	ΟΜΟΛΟΓΟ ΕΤΒΑ	1	8	100,00	A	---
16.015	1.211,71	3,65	3,65	0,00	30/11/2006	---	ΟΜΟΛΟΓΟ ΕΤΒΑ	1	7	---	---	---
7.934	1.085,69	4,35	2,47	27,32	31/1/2008	---	ΟΜΟΛΟΓΟ ΕΤΒΑ	1	5	---	---	---
582.762	1.130,30	4,40	2,47	28,44	31/1/2008	---	ΟΜΟΛΟΓΟ ΕΤΒΑ	1	5	---	---	---
253.488	1.123,08	4,20	2,47	28,18	29/2/2008	---	ΟΜΟΛΟΓΟ ΕΤΒΑ	1	5	---	---	---
4.837	1.125,27	4,40	2,47	28,24	29/2/2008	---	ΟΜΟΛΟΓΟ ΕΤΒΑ	1	5	---	---	---
187.562	1.120,29	4,40	2,47	28,11	31/3/2008	---	ΟΜΟΛΟΓΟ ΕΤΒΑ	1	5	---	---	---
8.820	1.124,66	4,80	2,47	28,22	30/4/2008	---	ΟΜΟΛΟΓΟ ΕΤΒΑ	1	5	---	---	---
64.279	1.145,30	4,40	2,47	28,74	30/4/2008	---	ΟΜΟΛΟΓΟ ΕΤΒΑ	1	5	---	---	---
2.446	1.125,75	4,90	2,47	28,25	31/5/2008	---	ΟΜΟΛΟΓΟ ΕΤΒΑ	1	5	---	---	---
171.117	1.134,80	5,50	2,47	28,48	31/5/2008	---	ΟΜΟΛΟΓΟ ΕΤΒΑ	1	5	---	---	---
1.583	1.132,08	5,25	2,47	28,41	30/6/2008	---	ΟΜΟΛΟΓΟ ΕΤΒΑ	1	5	---	---	---
79.895	1.132,08	5,25	2,47	28,41	30/6/2008	---	ΟΜΟΛΟΓΟ ΕΤΒΑ	1	5	---	---	---
208.723	1.135,89	5,60	2,47	28,50	30/6/2008	---	ΟΜΟΛΟΓΟ ΕΤΒΑ	1	5	---	---	---
237.568	1.135,89	5,60	2,47	28,50	30/6/2008	---	ΟΜΟΛΟΓΟ ΕΤΒΑ	1	5	---	---	---
184.899	1.133,91	5,60	2,47	28,45	31/7/2008	---	ΟΜΟΛΟΓΟ ΕΤΒΑ	1	5	---	---	---
150.857	1.133,91	5,60	2,47	28,45	31/7/2008	---	ΟΜΟΛΟΓΟ ΕΤΒΑ	1	5	---	---	---
63.787	1.101,48	5,45	2,47	30,88	31/8/2008	---	ΟΜΟΛΟΓΟ ΕΤΒΑ	1	5	---	---	---
54.559	1.129,20	5,45	2,47	28,34	31/8/2008	---	ΟΜΟΛΟΓΟ ΕΤΒΑ	1	5	---	---	---
165.926	1.130,82	5,60	2,47	28,38	31/8/2008	---	ΟΜΟΛΟΓΟ ΕΤΒΑ	1	5	---	---	---
77.348	1.130,82	5,60	2,47	28,38	31/8/2008	---	ΟΜΟΛΟΓΟ ΕΤΒΑ	1	5	---	---	---
5.358	1.108,96	5,45	2,47	27,83	31/10/2008	---	ΟΜΟΛΟΓΟ ΕΤΒΑ	1	5	---	---	---
1.045	1.129,74	5,50	2,47	28,35	31/10/2008	---	ΟΜΟΛΟΓΟ ΕΤΒΑ	1	5	---	---	---
76.077	1.132,45	5,75	2,47	28,42	31/10/2008	---	ΟΜΟΛΟΓΟ ΕΤΒΑ	1	5	---	---	---

**Σημειώσεις Ομολόγων**

Οι ετήσιες ανανεώσεις των Ομολόγων ΕΤΒΑ είναι απαλλαγμένες των φόρων (καθαρά επιτόκια).

Για τα ομόλογα έκδοσης μέχρι και 31/12/2012 ο δεδουλευμένος τόκος έχει κεφαλαιοποιηθεί.



**Πίνακας Μελών Χρηματιστηρίου Αθηνών και Μελών ΕΤ.ΕΚ.**

Επωνυμία			Αγορά Μετοχών			Αγορά Παραγώγων			Μέλη ΕΤ.ΕΚ.			
	Διεύθυνση	Τηλέφωνο	Φαξ	Μέλος Αγοράς	Μέλος εξ Αποστάσεως	Ειδικός Διαπρ/τής	Διαπρ/τής	Ειδικός Διαπρ/τής	Παραγγελλίχος	Γενικό Εκκαθ/στικό	Άμεσο Εκκαθ/στικό	Μη Εκκαθ/στικό
<b>ALPHA ΤΡΑΠΕΖΑ Α.Ε.</b>							a			a		
ΣΤΑΔΙΟΥ 40, ΑΘΗΝΑ	(210)-3265546	(210)-3265811										
	(210)-3260000	(210)-3264116										
<b>ARGUS STOCKBROKERS LTD</b>				a	a							
ΛΕΩΦΟΡΟΣ KENNEDY ΓΡ. 303 12-14, ΛΕΥΚΩΣΙΑ ΚΥΠΡΟΥ	(+35722)-22717000	(+35722)-22717070										
<b>ATLANTIC SECURITIES LIMITED</b>				a	a							
ΠΡΟΔΡΟΜΟΥ 37, ΛΕΥΚΩΣΙΑ ΚΥΠΡΟΥ	(+35722)-445400	(+35722)-661914										
<b>ΑΤΤΙΚΑ BANK ΑΝΩΝΥΜΗ ΤΡΑΠΕΖΙΚΗ ΕΤΑΙΡΕΙΑ</b>										a		
ΟΜΗΡΟΥ 23, ΑΘΗΝΑ	(210)-3669000	(210)-3669410										
ΑΚΑΔΗΜΙΑΣ 54, ΑΘΗΝΑ	(210)-3390757	(210)-3646090										
<b>ΑΧΙΑ VENTURES GROUP LTD</b>				a	a							
Γ. ΚΡΑΝΙΔΙΩΤΗ 10, ΛΕΥΚΩΣΙΑ ΚΥΠΡΟΥ	+357 22 742000	+357 22 742001										
<b>ΑΧΟΝ ΧΡΗΜΑΤΙΣΤΗΡΙΑΚΗ Α.Ε.</b>				a			a					a
ΣΤΑΔΙΟΥ 48, ΑΘΗΝΑ	(210)-3363800	(210)-3243903										
<b>BANK OF AMERICA MERRILL LYNCH</b>				a	a							
KING EDWARD STREET 2, LONDON	(+4420)-79952000	(+4420)-79954525										
<b>BETA ΧΡΗΜΑΤΙΣΤΗΡΙΑΚΗ ΑΝΩΝΥΜΟΣ ΕΤΑΙΡΕΙΑ</b>				a		a	a	a			a	
ΒΡΑΙΛΑ & Λ. ΑΛΕΞΑΝΔΡΑΣ 29, ΑΘΗΝΑ	(210)-6478900	(210)-6410139										
<b>BNP PARIBAS SECURITIES SERVICES</b>										a		
ΒΑΣ. ΣΟΦΙΑΣ 94, ΑΘΗΝΑ	(210)-7468500	(210)-7468579										
<b>CAPITAL A.X.E.P.E.Y.</b>				a			a					a
ΜΗΤΡΟΠΟΛΕΩΣ 58, ΑΘΗΝΑ	(210)-3369700	(210)-3369820										
<b>CFS ΧΡΗΜΑΤΙΣΤΗΡΙΑΚΗ Α.Ε.Π.Ε.Υ.</b>				a		a			a		a	
ΣΤΑΔΙΟΥ 3, ΑΘΗΝΑ	(210)-3360800	(210)-3311854										
<b>CITIGROUP GLOBAL MARKET LTD</b>				a	a							
CITIGROUP CENTRE, CANADA SQUARE, CANARY WHART, LONDO	002079864000	002079862266										
<b>CREDIT AGRICOLE CHEUVREUX S.A.</b>				a	a							
9 QUAI PAUL DOUMER, ΠΑΡΙΣΙ	33 (0) 1 41 89 70 00											
<b>CREDIT SUISSE SECURITIES (EUROPE) LIMITED</b>				a	a							
ONE CABOT SQUARE, LONDON	+44 20 7888 8888	+44 20 7888 1600										
<b>DEUTSCHE BANK S.A.</b>				a	a							
THEODOR-HEUSS-ALLEE 70, ΦΡΑΚΝΦΟΥΡΤΗ	0049 69 910 00	0049 69 910 34 225										
<b>EUROBANK EQUITIES A.E.P.E.Y.</b>				a		a		a			a	
ΦΙΛΕΛΛΗΝΩΝ 10, ΑΘΗΝΑ	(210)-3720000	(210)-3720001										
<b>EUROCORP ΧΡΗΜΑΤΙΣΤΗΡΙΑΚΗ Α.Ε.</b>				a			a				a	
ΠΛ. ΦΙΛΙΚΗΣ ΕΤΑΙΡΕΙΑΣ 14, ΑΘΗΝΑ	(210)-7263500	(210)-7263666										
<b>EUROTTRUST ΧΡΗΜΑΤΙΣΤΗΡΙΑΚΗ Α.Ε.Π.Ε.Υ.</b>				a								
ΣΟΦΟΚΛΕΟΥΣ 13-15, ΑΘΗΝΑ	(210)-3363100	(210)-3238334										
<b>EUROXX X.A.E.P.E.Y.</b>				a			a				a	
ΠΑΛΛΙΟΛΟΓΟΥ 7, ΧΑΛΑΝΔΡΙ	(210)-6879400	(210)-6879401										
<b>GLOBAL CAPITAL SECURITIES AND FINANCIAL SERVICES LTD</b>				a	a							
ΛΕΩΦ. ΛΕΜΕΣΟΥ 5, ΛΕΜΕΣΟΣ ΚΥΠΡΟΥ	(+35722)-710710	(+35722)-339332										
<b>GUARDIAN TRUST A.X.E.P.E.Y</b>				a		a	a					a
ΦΙΛΕΛΛΗΝΩΝ 15, ΑΘΗΝΑ	(210)-3220402	(210)-3220498										
<b>HSBC ΤΡΑΠΕΖΑ</b>										a		
Λ. ΜΕΣΟΓΕΙΩΝ 109-111, ΑΘΗΝΑ	(210)-6961507	(210)-6929310										
<b>INDEX A.X.E.</b>				a								
ΔΡΑΓΑΤΣΑΝΙΟΥ 6, ΑΘΗΝΑ	(210)-3213920	(210)-3213216										
<b>LAIKI FINANCIAL SERVICES LTD</b>				a	a							
CLR HOUSE, Λ. ΒΥΡΩΝΟΣ 26, ΛΕΥΚΩΣΙΑ ΚΥΠΡΟΥ	(+35722)-898600	(+35722)-680953										
<b>MAGNA TRUST ΧΡΗΜ/ΚΗ ΑΕΠΕΥ</b>				a					a			a
ΦΕΙΔΙΟΥ 9, ΑΘΗΝΑ	(210)-3327503	(210)-3327599										
<b>MEGA EQUITY SEC. &amp; FINANCIAL SERVICES LTD</b>				a	a							
Λ. ΓΡΙΒΑ ΔΙΓΕΝΗ 42-44, ΛΕΥΚΩΣΙΑ ΚΥΠΡΟΥ	(+35722)-711711	(+35722)-711811										
<b>MERIT A.X.E.P.E.Y.</b>				a		a	a				a	
ΒΑΣΙΛΕΩΣ ΚΩΝΣΤΑΝΤΙΝΟΥ 38, ΑΘΗΝΑ	(210)-3671800	(210)-3671830										
<b>NUNTIUS ΕΛΛΗΝΙΚΗ ΧΡΗΜΑΤΙΣΤΗΡΙΑΚΗ Α.Ε.</b>				a					a			a
ΔΡΑΓΑΤΣΑΝΙΟΥ 6, ΑΘΗΝΑ	(210)-3350599	(210)-3254846										
<b>ORANGE PARTNERS A.E.P.E.Y.</b>				a								
ΤΖΩΡΤΖ 5, ΑΘΗΝΑ	(210)-3300009	(210)-3305240										
<b>PRELIUM A.E.P.E.Y.</b>				a			a					a
ΚΗΦΙΣΙΑΣ & ΔΑΒΑΚΗ 1, ΑΘΗΝΑ	(210)-3677000	(210)-6920403										
<b>PROCHOICE ΧΡΗΜΑΤΙΣΤΗΡΙΑΚΗ ΛΤΔ</b>				a	a							
ΣΠΥΡΟΥ ΚΥΠΡΙΑΝΟΥ 57, ΛΕΥΚΩΣΙΑ ΚΥΠΡΟΥ	+357-24-661192	+357-24-662464										
<b>SHARELINK SEC. &amp; FINANCIAL SERVICES LTD</b>				a	a							
ELLINAS HOUSE, ΘΕΟΤΟΚΗ 6, ΛΕΥΚΩΣΙΑ ΚΥΠΡΟΥ	(+35722)-554200	(+35722)-750852										

**Πίνακας Μελών Χρηματιστηρίου Αθηνών και Μελών ΕΤ.ΕΚ.**

Επωνυμία			Αγορά Μετοχών			Αγορά Παραγώγων			Μέλη ΕΤ.ΕΚ.			
	Διεύθυνση	Τηλέφωνο	Φαξ	Μέλος Αγοράς	Μέλος εξ Αποστάσεως	Ειδικός Διαπρ/τής	Διαπρ/τής	Ειδικός Διαπρ/τής	Παραγελ/χος	Γενικό Εκκαθ/στικό	Άμεσο Εκκαθ/στικό	Μη Εκκαθ/στικό
<b>SOCIETE GENERALE S.A.</b>				a		a						
Λ. ΚΗΦΙΣΙΑΣ 240-242, ΑΘΗΝΑ	(210)-6790161	(210)-6728828										
COURS VALMY PUTEAUX - LA DEFENSE 17, ΠΑΡΙΣΙ			(+33) 142134754	(+33) 142135697								
<b>SOLIDUS SECURITIES ΑΧΕΠΕΥ</b>				a		a					a	
ΛΟΥΙΖΗΣ ΡΙΑΝΚΟΥΡ 64, ΑΘΗΝΑ	(210)-6925500	(210)-6985421										
<b>THE CYPRUS INVESTMENT &amp; SEC. CORP. LTD (CISCO)</b>				a								
ΕΒΡΟΥ (EUROLIFE HOUSE) 4, ΛΕΥΚΩΣΙΑ ΚΥΠΡΟΥ	(+35722)-881800	(+35722)-881801										
<b>TT HELLENIC POSTBANK</b>				a		a					a	
ΟΜΗΡΟΥ 22, ΑΘΗΝΑ	(210)-3364000	(210)-3610034										
<b>UBS LIMITED</b>				a								
FINSBURY AVENUE 1, LONDON	(+4420)-79013333	(+4420)-79012345										
<b>Α. ΣΑΡΡΗΣ Χ.Α.Ε.</b>				a								
ΔΡΑΓΑΤΣΑΝΙΟΥ 6, ΑΘΗΝΑ	(210)-3367700	(210)-3312324										
<b>ΑΓΡΟΤΙΚΗ ΤΡΑΠΕΖΑ ΤΗΣ ΕΛΛΑΔΟΣ Α.Ε.</b>				a			a				a	
ΠΑΝΕΠΙΣΤΗΜΙΟΥ 23, ΑΘΗΝΑ	(210)-3298400	(210)-3298322										
<b>ΑΘΗΝΑΪΚΗ ΧΡΗΜΑΤΙΣΤΗΡΙΑΚΗ Α.Ε.</b>				a								
ΣΤΑΔΙΟΥ 33, ΑΘΗΝΑ	(210)-3254764	(210)-3254767										
<b>ΑΛΦΑ FINANCE ΑΕΠΕΥ</b>				a		a					a	
ΜΕΡΛΙΝ 5, ΑΘΗΝΑ	(210)-3677400	(210)-3311193										
<b>ΑΤΛΑΣ ΧΡΗΜΑΤΙΣΤΗΡΙΑΚΗ Α.Ε.</b>				a			a					a
ΜΙΧΑΛΑΚΟΠΟΥΛΟΥ 125 & ΒΕΡΒΑΙΝΩΝ 14 - 16, ΑΘΗΝΑ	(210)-3363300	(210)-3238925										
<b>ΒΟΡΕΙΟΥ ΕΛΛΑΔΟΣ Α.Χ.Ε.</b>				a								
ΜΟΜΦΕΡΑΤΟΥ 148, ΑΘΗΝΑ	(210)-6475300	(210)-6452929										
<b>Γ.Α. ΠΕΡΒΑΝΑΣ ΧΡΗΜΑΤΙΣΤΗΡΙΑΚΗ ΑΕΠΕΥ</b>				a			a					a
ΣΟΦΟΚΛΕΟΥΣ 7 - 9, ΑΘΗΝΑ	(210)-3251875	(210)-3210291										
<b>ΓΕΝΙΚΗ ΤΡΑΠΕΖΑ ΤΗΣ ΕΛΛΑΔΟΣ Α.Ε.</b>										a		
ΕΡΜΟΥ 87-89, ΑΘΗΝΑ	(210)-6976072	(210)-6976079										
ΛΕΩΦ. ΜΕΣΟΓΕΙΩΝ 109-111, ΑΘΗΝΑ	(210)-6975000	(210)-6975706										
<b>Δ. ΑΘ. ΤΣΕΚΟΥΡΑΣ ΧΡΗΜΑΤΙΣΤΗΡΙΑΚΗ</b>				a								
ΠΕΣΜΑΖΟΓΛΟΥ 3, ΑΘΗΝΑ	(210)-3214406	(210)-3211997										
<b>ΔΙΕΘΝΗΣ ΧΡΗΜΑΤΙΣΤΗΡΙΑΚΗ Α.Ε.Π.Ε.Υ.</b>							a				a	
Λ. ΣΥΓΓΡΟΥ 80-88, ΑΘΗΝΑ	(210)-9203000	(210)-9203052										
<b>ΔΥΝΑΜΙΚΗ ΑΧΕΠΕΥ</b>				a					a		a	
ΧΑΡΙΛΑΟΥ ΤΡΙΚΟΥΠΗ 6 - 10, ΑΘΗΝΑ	(210)-3677700	(210)-3677777										
<b>ΕΘΝΙΚΗ ΤΡΑΠΕΖΑ ΤΗΣ ΕΛΛΑΔΟΣ Α.Ε.</b>										a		
ΑΚΑΔΗΜΙΑΣ 68, ΑΘΗΝΑ	(210)-3328817	(210)-3328678										
ΑΙΟΛΟΥ 86, ΑΘΗΝΑ	(210)-3341000	(210)-3228187										
<b>ΕΘΝΙΚΗ ΧΡΗΜΑΤΙΣΤΗΡΙΑΚΗ Α.Ε.Π.Ε.Υ.</b>				a		a						a
ΑΚΑΔΗΜΙΑΣ 68, ΑΘΗΝΑ	(210)-3328500	(210)-3328565										
<b>ΕΛΛΗΝΙΚΗ ΤΡΑΠΕΖΑ (ΕΠΕΝΔΥΣΕΙΣ) ΛΤΔ</b>				a		a						
ΛΕΩΦΟΡΟΣ ΚΥΡΙΑΚΟΥ ΜΑΤΣΗ 31, ΛΕΥΚΩΣΙΑ ΚΥΠΡΟΥ	(+35722)-500100	(+35722)-500110										
<b>ΕΛΛΗΝΟΑΜΕΡΙΚΑΝΙΚΗ ΧΡΗΜ/ΡΙΑΚΗ Α.Ε.Π.Ε.Υ.</b>				a			a					
ΕΥΡΙΠΙΔΟΥ 6, ΑΘΗΝΑ	(210)-3311100	(210)-3215968										
<b>ΕΠΕΝΔΥΤΙΚΗ ΤΡΑΠΕΖΑ ΕΛΛΑΔΟΣ Α.Ε.</b>				a		a				a		
Λ. ΚΗΦΙΣΙΑΣ 24B, ΜΑΡΟΥΣΙ	(210)-8171800	(210)-8171889										
ΑΙΓΕΙΑΛΙΑΣ 32, ΜΑΡΟΥΣΙ	(210) 8173000	(210) 8173101										
<b>Ζ.Γ. ΠΟΡΤΑΛΑΚΗΣ Α.Ε.Π.Ε.Υ.</b>				a								
ΠΕΣΜΑΖΟΓΛΟΥ 8, ΑΘΗΝΑ	(210)-3214830	(210)-3212024										
<b>ΗΛΙΑΣ ΠΕΤΡΟΠΟΥΛΑΚΗΣ ΑΧΕΠΕΥ</b>				a								a
ΑΡΙΣΤΕΙΔΟΥ 9, ΑΘΗΝΑ	(210)-3213928	(210)-3216810										
<b>Θ.Σ. ΣΩΤΗΡΙΑΔΗΣ Α.Χ.Ε.</b>				a								
ΒΑΛΛΩΡΙΤΟΥ 7, ΑΘΗΝΑ	(210)-3636943	(210)-3601943										
<b>Ι. ΧΡ. ΜΑΥΡΙΚΗΣ ΧΡΗΜΑΤΙΣΤΗΡΙΑΚΗ Α.Ε.Π.Ε.Υ.</b>				a								
ΣΟΦΟΚΛΕΟΥΣ 5, ΑΘΗΝΑ	(210)-3213949	(210)-3217767										
<b>ΚΑΠΠΑ ΧΡΗΜΑΤΙΣΤΗΡΙΑΚΗ Α.Ε.Π.Ε.Υ.</b>				a			a					a
ΒΑΛΛΩΡΙΤΟΥ 15, ΑΘΗΝΑ	(210)-3610371	(210)-3641002										
<b>ΚΑΡΑΜΑΝΩΦ Α.Χ.Ε.Π.Ε.Υ. Α.Ε.</b>				a					a		a	
ΠΛ. ΑΓ. ΘΕΟΔΩΡΩΝ 2, ΑΘΗΝΑ	(210)-3212947	(210)-3217088										
<b>ΚΥΚΛΟΣ ΧΡΗΜΑΤΙΣΤΗΡΙΑΚΗ Α.Ε.Π.Ε.Υ.</b>				a		a					a	
ΠΑΝΕΠΙΣΤΗΜΙΟΥ 39, ΑΘΗΝΑ	(210)-3364300	(210)-3239122										
<b>ΚΥΠΡΟΥ ΧΡΗΜΑΤΙΣΤΗΡΙΑΚΗ ΑΕΠΕΥ</b>				a		a						a
ΧΑΛΚΥΔΟΝΟΣ & ΦΕΙΔΙΠΠΙΔΟΥ 26 26, ΑΘΗΝΑ	(210)-8701000	(210)-8701049										
<b>ΛΕΩΝ ΔΕΠΟΛΑΣ ΧΡΗΜΑΤΙΣΤΗΡΙΑΚΗ Α.Ε.</b>				a					a			a
ΧΡ. ΛΑΔΑ 1, ΑΘΗΝΑ	(210)-3213286	(210)-3211618										
<b>ΜΕΤΟΧΙΚΗ Α.Χ.Ε.</b>				a								
Γ. ΓΕΝΝΑΔΙΟΥ 3, ΑΘΗΝΑ	(210)-3306700	(210)-3306709										
<b>ΜΙΔΑΣ ΧΡΗΜΑΤΙΣΤΗΡΙΑΚΗ Α.Ε.</b>				a								
ΣΟΦΟΚΛΕΟΥΣ 5, ΑΘΗΝΑ	(210)-3253203	(210)-3253205										

**Πίνακας Μελών Χρηματιστηρίου Αθηνών και Μελών ΕΤ.ΕΚ.**

Επωνυμία	Διεύθυνση	Τηλέφωνο	Φαξ	Αγορά Μετοχών			Αγορά Παραγώγων			Μέλη ΕΤ.ΕΚ.		
				Μέλος Αγοράς	Μέλος εξ Αποστάσεως	Ειδικός Διαπρ/της	Διαπρ/της	Ειδικός Διαπρ/της	Παραγγελίχρος	Γενικό Εκκαθ/στικό	Άμεσο Εκκαθ/στικό	Μη Εκκαθ/στικό
<b>Ν. ΚΟΜΝΗΝΟΣ Α.Χ.Ε.</b>				a					a			a
ΣΤΑΔΙΟΥ 33, ΑΘΗΝΑ		(210)-3215234	(210)-3218847									
<b>Ν. ΣΑΡΡΟΣ ΧΡΗΜΑΤΙΣΤΗΡΙΑΚΗ Α.Ε.</b>							a					
ΣΟΦΟΚΛΕΟΥΣ 7-9, ΑΘΗΝΑ		(210)-3705600	(210)-3219992									
<b>Ν. ΧΡΥΣΟΧΟΪΔΗΣ Α.Χ.Ε.</b>				a					a			
ΣΟΦΟΚΛΕΟΥΣ 7 - 9, ΑΘΗΝΑ		(210)-3213913	(210)-3216115									
<b>ΝΕΑ ΠΡΟΤΟΝ ΤΡΑΠΕΖΑ Α.Ε.</b>				a			a					a
ΕΣΛΙΝ & ΑΜΑΛΙΑΔΟΣ 20, ΑΘΗΝΑ		210 6970000	210 6970111									
<b>ΟΛΥΜΠΙΑ ΑΧΕΠΕΥ</b>				a								
Α. ΜΕΤΑΞΑ 46Β, ΓΛΥΦΑΔΑ		(210)-3702500	(210)-3702520									
<b>ΠΑΝΤΕΛΑΚΗΣ ΧΡΗΜΑΤΙΣΤΗΡΙΑΚΗ ΑΕΠΕΥ</b>				a			a					a
Λ. ΜΕΣΟΓΕΙΩΝ 109-111, ΑΘΗΝΑ		(210)-6965000	(210)-6929550									
<b>ΠΕΙΡΑΙΩΣ Α.Ε.Π.Ε.Υ.</b>				a				a				a
ΣΤΑΔΙΟΥ 10, ΑΘΗΝΑ		(210)-3354100	(210)-3233814									
<b>ΠΗΓΑΣΟΣ Α.Χ.Ε.Π.Ε.Υ.</b>				a			a					
ΒΑΛΛΑΩΡΙΤΟΥ 17, ΑΘΗΝΑ		(210)-3670700	(210)-3670760									
<b>ΣΤ.ΕΜ. ΛΑΥΡΕΝΤΑΚΗΣ Α.Χ.Ε.</b>				a			a					a
ΣΟΦΟΚΛΕΟΥΣ 7 - 9, ΑΘΗΝΑ		(210)-3213336	(210)-3246572									
<b>ΣΥΝΕΡΓΑΤΙΚΗ ΚΕΝΤΡΙΚΗ ΤΡΑΠΕΖΑ ΛΤΔ</b>				a	a							
ΓΡΗΓΟΡΗ ΑΥΞΕΝΤΙΟΥ 8, ΛΕΥΚΩΣΙΑ ΚΥΠΡΟΥ		(+35722)-743300	(+35722)-672083									
<b>ΤΡΑΠΕΖΑ EUROBANK ERGASIAS Α.Ε.</b>										a		
ΟΘΩΝΟΣ 8, ΑΘΗΝΑ		(210)-3337969	(210)-3245916									
		(210)-3337000	(210)-3233866									
<b>ΤΡΑΠΕΖΑ ΠΡΟΒΑΝΚ Α.Ε.</b>				a								
ΑΜΕΡΙΚΗΣ 10, ΑΘΗΝΑ		(210)-3392631	(210)-3392646									
<b>ΤΡΑΠΕΖΑ ΚΥΠΡΟΥ ΔΗΜΟΣΙΑ ΕΤΑΙΡΙΑ ΛΙΜΙΤΕΔ</b>										a		
ΛΕΩΦ. ΑΛΕΞΑΝΔΡΑΣ 170, ΑΘΗΝΑ		(210)-6477708	(210)-6477709									
ΣΤΑΣΙΝΟΥ (ΑΓ. ΠΑΡΑΣΚΕΥΗ, ΣΤΡΩΒΟΛΟΣ) 51, ΛΕΥΚΩΣΙΑ ΚΥΠΡΟΥ		(0035722)-121883	(0035722)-336258									
<b>ΤΡΑΠΕΖΑ ΠΕΙΡΑΙΩΣ Α.Ε.</b>									a	a		
ΑΜΕΡΙΚΗΣ 4, ΑΘΗΝΑ		(210)-3335000	(210)-3335079									
		(210)-3335918	(210)-3254207									

**Πίνακας Μετοχών Υπό Ειδική Διαπραγμάτευση**

Μετοχές	Κατηγορία Διαπραγμάτευσης	
	Έναρξη Ειδικής Διαπραγ/σης	Λήξη Ειδικής Διαπραγ/σης
<b>Ειδικός Διαπραγματευτής</b>		
<b>ΑΓΡΟΤΙΚΗ ΤΡΑΠΕΖΑ (ΚΟ)</b>	<b>Σε Αναστολή</b>	
ΕΠΕΝΔΥΤΙΚΗ ΤΡΑΠΕΖΑ ΕΛΛΑΔΟΣ Α.Ε.	28/3/2012	27/3/2013
<b>ΤΑΧΥΔΡΟΜΙΚΟ ΤΑΜΙΕΥΤΗΡΙΟ (ΚΟ)</b>	<b>Σε Αναστολή</b>	
ΕΥΡΟΒΑΝΚ ΕQUITIES Α.Ε.Π.Ε.Υ.	22/1/2012	21/1/2013
ΕΠΕΝΔΥΤΙΚΗ ΤΡΑΠΕΖΑ ΕΛΛΑΔΟΣ Α.Ε.	28/3/2012	27/3/2013
<b>ΑΛΦΑ BANK (ΚΟ)</b>	<b>Κύρια Αγορά</b>	
ΕΥΡΟΒΑΝΚ ΕQUITIES Α.Ε.Π.Ε.Υ.	24/10/2012	23/10/2013
MERIT Α.Χ.Ε.Π.Ε.Υ.	3/9/2012	2/9/2013
ΕΘΝΙΚΗ ΧΡΗΜΑΤΙΣΤΗΡΙΑΚΗ Α.Ε.Π.Ε.Υ.	15/1/2012	14/1/2013
ΕΠΕΝΔΥΤΙΚΗ ΤΡΑΠΕΖΑ ΕΛΛΑΔΟΣ Α.Ε.	8/1/2012	7/1/2013
ΠΕΙΡΑΙΩΣ Α.Ε.Π.Ε.Υ.	28/5/2012	27/5/2013
<b>BYTE COMPUTER (ΚΟ)</b>	<b>Κύρια Αγορά</b>	
MERIT Α.Χ.Ε.Π.Ε.Υ.	4/8/2012	3/8/2013
<b>COCA - COLA ΤΡΙΑ ΕΨΙΛΟΝ (ΚΟ)</b>	<b>Κύρια Αγορά</b>	
ΕΥΡΟΒΑΝΚ ΕQUITIES Α.Ε.Π.Ε.Υ.	23/10/2012	22/10/2013
ΕΘΝΙΚΗ ΧΡΗΜΑΤΙΣΤΗΡΙΑΚΗ Α.Ε.Π.Ε.Υ.	25/6/2012	24/6/2013
ΕΠΕΝΔΥΤΙΚΗ ΤΡΑΠΕΖΑ ΕΛΛΑΔΟΣ Α.Ε.	8/1/2012	7/1/2013
<b>CYPRUS POPULAR BANK (ΚΟ)</b>	<b>Κύρια Αγορά</b>	
ΕΘΝΙΚΗ ΧΡΗΜΑΤΙΣΤΗΡΙΑΚΗ Α.Ε.Π.Ε.Υ.	2/6/2012	1/6/2013
ΠΕΙΡΑΙΩΣ Α.Ε.Π.Ε.Υ.	2/2/2012	1/2/2013
<b>FRIGOGLOSS (ΚΟ)</b>	<b>Κύρια Αγορά</b>	
ΕΥΡΟΒΑΝΚ ΕQUITIES Α.Ε.Π.Ε.Υ.	18/7/2012	17/7/2013
<b>INTRAKAT (ΚΟ)</b>	<b>Κύρια Αγορά</b>	
MERIT Α.Χ.Ε.Π.Ε.Υ.	27/12/2012	26/12/2013
MERIT Α.Χ.Ε.Π.Ε.Υ.	27/12/2011	26/12/2013
<b>MARFIN INVESTMENT GROUP (ΚΟ)</b>	<b>Κύρια Αγορά</b>	
ΠΕΙΡΑΙΩΣ Α.Ε.Π.Ε.Υ.	2/2/2012	1/2/2013
<b>MLS ΠΛΗΡΟΦΟΡΙΚΗ (ΚΟ)</b>	<b>Κύρια Αγορά</b>	
ΒΕΤΑ ΧΡΗΜΑΤΙΣΤΗΡΙΑΚΗ ΑΝΩΝΥΜΟΣ ΕΤΑΙΡΕΙΑ	28/5/2012	27/5/2013
<b>ΑΛΟΥΜΥΛΑ (ΚΟ)</b>	<b>Κύρια Αγορά</b>	
ΒΕΤΑ ΧΡΗΜΑΤΙΣΤΗΡΙΑΚΗ ΑΝΩΝΥΜΟΣ ΕΤΑΙΡΕΙΑ	18/7/2012	17/7/2013
<b>ΒΙΟΧΑΛΚΟ (ΚΑ)</b>	<b>Κύρια Αγορά</b>	
ΕΥΡΟΒΑΝΚ ΕQUITIES Α.Ε.Π.Ε.Υ.	20/1/2012	19/1/2013
MERIT Α.Χ.Ε.Π.Ε.Υ.	13/12/2012	12/12/2013
ΑΛΦΑ FINANCE ΑΕΠΕΥ	11/3/2012	10/3/2013
<b>ΓΕΚ ΤΕΡΝΑ (ΚΟ)</b>	<b>Κύρια Αγορά</b>	
ΕΠΕΝΔΥΤΙΚΗ ΤΡΑΠΕΖΑ ΕΛΛΑΔΟΣ Α.Ε.	2/1/2013	1/1/2014
<b>ΔΕΗ (ΚΟ)</b>	<b>Κύρια Αγορά</b>	
ΕΥΡΟΒΑΝΚ ΕQUITIES Α.Ε.Π.Ε.Υ.	23/10/2012	22/10/2013
ΑΛΦΑ FINANCE ΑΕΠΕΥ	8/1/2012	7/1/2013
ΕΘΝΙΚΗ ΧΡΗΜΑΤΙΣΤΗΡΙΑΚΗ Α.Ε.Π.Ε.Υ.	26/3/2012	25/3/2013
ΕΠΕΝΔΥΤΙΚΗ ΤΡΑΠΕΖΑ ΕΛΛΑΔΟΣ Α.Ε.	8/1/2012	7/1/2013
<b>ΕΘΝΙΚΗ ΤΡΑΠΕΖΑ (ΚΟ)</b>	<b>Κύρια Αγορά</b>	
ΕΥΡΟΒΑΝΚ ΕQUITIES Α.Ε.Π.Ε.Υ.	24/10/2012	23/10/2013
MERIT Α.Χ.Ε.Π.Ε.Υ.	3/9/2012	2/9/2013
ΑΛΦΑ FINANCE ΑΕΠΕΥ	8/1/2012	7/1/2013
ΕΘΝΙΚΗ ΧΡΗΜΑΤΙΣΤΗΡΙΑΚΗ Α.Ε.Π.Ε.Υ.	28/2/2012	27/2/2013
ΕΠΕΝΔΥΤΙΚΗ ΤΡΑΠΕΖΑ ΕΛΛΑΔΟΣ Α.Ε.	8/1/2012	7/1/2013
<b>ΕΛΛΑΚΤΩΡ (ΚΟ)</b>	<b>Κύρια Αγορά</b>	
ΕΥΡΟΒΑΝΚ ΕQUITIES Α.Ε.Π.Ε.Υ.	1/6/2012	31/5/2013
ΕΘΝΙΚΗ ΧΡΗΜΑΤΙΣΤΗΡΙΑΚΗ Α.Ε.Π.Ε.Υ.	25/6/2012	24/6/2013
ΕΠΕΝΔΥΤΙΚΗ ΤΡΑΠΕΖΑ ΕΛΛΑΔΟΣ Α.Ε.	2/1/2013	1/1/2014
<b>ΕΛΛΗΝΙΚΑ ΧΡΗΜΑΤΙΣΤΗΡΙΑ (ΚΟ)</b>	<b>Κύρια Αγορά</b>	
ΕΥΡΟΒΑΝΚ ΕQUITIES Α.Ε.Π.Ε.Υ.	1/6/2012	31/5/2013
ΕΘΝΙΚΗ ΧΡΗΜΑΤΙΣΤΗΡΙΑΚΗ Α.Ε.Π.Ε.Υ.	25/6/2012	24/6/2013
ΕΠΕΝΔΥΤΙΚΗ ΤΡΑΠΕΖΑ ΕΛΛΑΔΟΣ Α.Ε.	2/1/2013	1/1/2014
<b>ΕΛΤΟΝ (ΚΟ)</b>	<b>Κύρια Αγορά</b>	
ΒΕΤΑ ΧΡΗΜΑΤΙΣΤΗΡΙΑΚΗ ΑΝΩΝΥΜΟΣ ΕΤΑΙΡΕΙΑ	3/9/2012	2/9/2013
<b>ΙΝΤΡΑΛΟΤ (ΚΟ)</b>	<b>Κύρια Αγορά</b>	
ΕΥΡΟΒΑΝΚ ΕQUITIES Α.Ε.Π.Ε.Υ.	1/6/2012	31/5/2013
ΕΠΕΝΔΥΤΙΚΗ ΤΡΑΠΕΖΑ ΕΛΛΑΔΟΣ Α.Ε.	2/1/2013	1/1/2014
<b>ΚΥΠΡΟΥ ΤΡΑΠΕΖΑ (ΚΟ)</b>	<b>Κύρια Αγορά</b>	
ΕΥΡΟΒΑΝΚ ΕQUITIES Α.Ε.Π.Ε.Υ.	23/10/2012	22/10/2013
ΕΘΝΙΚΗ ΧΡΗΜΑΤΙΣΤΗΡΙΑΚΗ Α.Ε.Π.Ε.Υ.	25/6/2012	24/6/2013
ΕΠΕΝΔΥΤΙΚΗ ΤΡΑΠΕΖΑ ΕΛΛΑΔΟΣ Α.Ε.	2/1/2013	1/1/2014
<b>ΜΟΤΟΡ ΟΙΛ (ΚΟ)</b>	<b>Κύρια Αγορά</b>	
ΕΥΡΟΒΑΝΚ ΕQUITIES Α.Ε.Π.Ε.Υ.	23/10/2012	22/10/2013

**Πίνακας Μετοχών Υπό Ειδική Διαπραγμάτευση**

Μετοχές Ειδικός Διαπραγματευτής	Κατηγορία Διαπραγμάτευσης	
	Έναρξη Ειδικής Διαπραγ/σης	Λήξη Ειδικής Διαπραγ/σης
<b>ΜΥΤΙΛΗΝΑΙΟΣ (ΚΟ)</b>	<b>Κύρια Αγορά</b>	
ΕΘΝΙΚΗ ΧΡΗΜΑΤΙΣΤΗΡΙΑΚΗ Α.Ε.Π.Ε.Υ.	25/6/2012	24/6/2013
ΕΠΕΝΔΥΤΙΚΗ ΤΡΑΠΕΖΑ ΕΛΛΑΔΟΣ Α.Ε.	2/1/2013	1/1/2014
<b>ΟΠΑΠ (ΚΟ)</b>	<b>Κύρια Αγορά</b>	
EUROBANK EQUITIES Α.Ε.Π.Ε.Υ.	24/10/2012	23/10/2013
ΑΛΦΑ FINANCE ΑΕΠΕΥ	8/1/2012	7/1/2013
ΕΘΝΙΚΗ ΧΡΗΜΑΤΙΣΤΗΡΙΑΚΗ Α.Ε.Π.Ε.Υ.	15/1/2012	14/1/2013
ΕΠΕΝΔΥΤΙΚΗ ΤΡΑΠΕΖΑ ΕΛΛΑΔΟΣ Α.Ε.	8/1/2012	7/1/2013
<b>ΟΤΕ (ΚΟ)</b>	<b>Κύρια Αγορά</b>	
EUROBANK EQUITIES Α.Ε.Π.Ε.Υ.	24/10/2012	23/10/2013
ΑΛΦΑ FINANCE ΑΕΠΕΥ	8/1/2012	7/1/2013
ΕΘΝΙΚΗ ΧΡΗΜΑΤΙΣΤΗΡΙΑΚΗ Α.Ε.Π.Ε.Υ.	1/12/2012	30/11/2013
ΕΠΕΝΔΥΤΙΚΗ ΤΡΑΠΕΖΑ ΕΛΛΑΔΟΣ Α.Ε.	8/1/2012	7/1/2013
<b>ΠΕΙΡΑΙΩΣ ΤΡΑΠΕΖΑ (ΚΟ)</b>	<b>Κύρια Αγορά</b>	
EUROBANK EQUITIES Α.Ε.Π.Ε.Υ.	23/10/2012	22/10/2013
ΕΘΝΙΚΗ ΧΡΗΜΑΤΙΣΤΗΡΙΑΚΗ Α.Ε.Π.Ε.Υ.	2/6/2012	1/6/2013
ΕΠΕΝΔΥΤΙΚΗ ΤΡΑΠΕΖΑ ΕΛΛΑΔΟΣ Α.Ε.	8/1/2012	7/1/2013
ΠΕΙΡΑΙΩΣ Α.Ε.Π.Ε.Υ.	16/2/2012	15/2/2013
<b>ΠΕΤΡΟΠΟΥΛΟΣ ΠΕΤΡΟΣ (ΚΟ)</b>	<b>Κύρια Αγορά</b>	
ΒΕΤΑ ΧΡΗΜΑΤΙΣΤΗΡΙΑΚΗ ΑΝΩΝΥΜΟΣ ΕΤΑΙΡΕΙΑ	28/5/2012	27/5/2013
<b>ΣΑΡΑΝΤΗΣ ΓΡ. (ΚΟ)</b>	<b>Κύρια Αγορά</b>	
ΒΕΤΑ ΧΡΗΜΑΤΙΣΤΗΡΙΑΚΗ ΑΝΩΝΥΜΟΣ ΕΤΑΙΡΕΙΑ	14/5/2012	13/5/2013
<b>ΤΙΤΑΝ (ΚΟ)</b>	<b>Κύρια Αγορά</b>	
EUROBANK EQUITIES Α.Ε.Π.Ε.Υ.	23/10/2012	22/10/2013
<b>ΤΡΑΠΕΖΑ EUROBANK ERGASIAS (ΚΟ)</b>	<b>Κύρια Αγορά</b>	
EUROBANK EQUITIES Α.Ε.Π.Ε.Υ.	1/6/2012	31/5/2013
ΑΛΦΑ FINANCE ΑΕΠΕΥ	8/1/2012	7/1/2013
ΕΘΝΙΚΗ ΧΡΗΜΑΤΙΣΤΗΡΙΑΚΗ Α.Ε.Π.Ε.Υ.	26/3/2012	25/3/2013
ΕΠΕΝΔΥΤΙΚΗ ΤΡΑΠΕΖΑ ΕΛΛΑΔΟΣ Α.Ε.	8/1/2012	7/1/2013

**Γνωστοποιήσεις Συναλλαγών - Κατάλογος Υπόχρεων Προσώπων**

Ημερομηνία Υποβολής [1]	Επωνυμία	Λόγος Υποβολής [2]	Υπόχρεος	Ιδιότητα Υποχρέου	Σχέση με τον Υπόχρεο	Ημερομηνία Συναλλαγής	Αγορά	Όγκος Συναλλαγών	Αξία Συναλλαγών	Φύση Συναλλαγής [3]	Είδος Χρηματικού μέσου	Παρατηρήσεις [4]
7/1/2013	EUROMEDICA A.E. ΠΑΡΟΧΗΣ ΙΑΤΡΙΚΩΝ ΥΠΗΡΕΣΙΩΝ	A	ΛΙΑΚΟΥΝΑΚΟΣ ΘΩΜΑΣ	ΠΡΟΣΩΠΟ ΜΕ ΠΡΟΣΒΑΣΗ ΣΕ ΠΡΟΝΟΜΙΑΚΗ ΠΛΗΡΟΦΟΡΗΣΗ	Ο Ιδιος	3/1/2013	ΑΞΙΩΝ ΧΑ	100	51,00	A	Μετοχή (Κοινή)	
7/1/2013	EUROMEDICA A.E. ΠΑΡΟΧΗΣ ΙΑΤΡΙΚΩΝ ΥΠΗΡΕΣΙΩΝ	A	ΛΙΑΚΟΥΝΑΚΟΣ ΘΩΜΑΣ	ΠΡΟΣΩΠΟ ΜΕ ΠΡΟΣΒΑΣΗ ΣΕ ΠΡΟΝΟΜΙΑΚΗ ΠΛΗΡΟΦΟΡΗΣΗ	Ο Ιδιος	4/1/2013	ΑΞΙΩΝ ΧΑ	3.200	1.632,00	A	Μετοχή (Κοινή)	
7/1/2013	J. & P. - ΑΒΑΞ Α.Ε.	B	ΙΩΑΝΝΟΥ ΛΕΩΝΙΔΑΣ	Πρόεδρος ΔΣ	Συνδεδόμενο Νομικό Πρόσωπο	4/1/2013	ΑΞΙΩΝ ΧΑ	9.599	15.676,70	A	Μετοχή (Κοινή)	
7/1/2013	ΑΧΟΝ Α.Ε. ΣΥΜΜΕΤΟΧΩΝ	A	ΛΙΑΚΟΥΝΑΚΟΣ ΘΩΜΑΣ	ΠΡΟΣΩΠΟ ΜΕ ΠΡΟΣΒΑΣΗ ΣΕ ΠΡΟΝΟΜΙΑΚΗ ΠΛΗΡΟΦΟΡΗΣΗ	Ο Ιδιος	3/1/2013	ΑΞΙΩΝ ΧΑ	200	27,60	A	Μετοχή (Κοινή)	
7/1/2013	ΒΑΛΚΑΝ ΑΝΑΠΤΥΞΙΑΚΗ ΑΚΙΝΗΤΩΝ Α.Ε.	B	ΕΜΦΙΕΤΖΟΓΛΟΥ ΠΡΟΔΡΟΜΟΣ	Πρόεδρος ΔΣ	Συνδεδόμενο Νομικό Πρόσωπο	2/1/2013	ΑΞΙΩΝ ΧΑ	2.000	738,00	A	Μετοχή (Κοινή)	
7/1/2013	ΒΑΛΚΑΝ ΑΝΑΠΤΥΞΙΑΚΗ ΑΚΙΝΗΤΩΝ Α.Ε.	B	ΕΜΦΙΕΤΖΟΓΛΟΥ ΠΡΟΔΡΟΜΟΣ	Πρόεδρος ΔΣ	Συνδεδόμενο Νομικό Πρόσωπο	3/1/2013	ΑΞΙΩΝ ΧΑ	1.000	370,00	A	Μετοχή (Κοινή)	
7/1/2013	ΒΑΛΚΑΝ ΑΝΑΠΤΥΞΙΑΚΗ ΑΚΙΝΗΤΩΝ Α.Ε.	B	ΕΜΦΙΕΤΖΟΓΛΟΥ ΠΡΟΔΡΟΜΟΣ	Πρόεδρος ΔΣ	Συνδεδόμενο Νομικό Πρόσωπο	4/1/2013	ΑΞΙΩΝ ΧΑ	2.000	750,00	A	Μετοχή (Κοινή)	
7/1/2013	ΙΟΝΙΚΗ (ΞΕΝ/ΚΕΣ ΕΠΙΧ/ΣΕΙΣ)	B	ΦΙΛΑΡΕΤΟΣ ΣΠΥΡΟΣ	Διευθ. Σύμβουλος	Συνδεδόμενο Νομικό Πρόσωπο	4/1/2013	ΑΞΙΩΝ ΧΑ	10	130,00	A	Μετοχή (Κοινή)	
7/1/2013	ΜΗΧΑΝΙΚΗ Α.Ε.	A	ΕΜΦΙΕΤΖΟΓΛΟΥ ΠΡΟΔΡΟΜΟΣ	Πρόεδρος ΔΣ	Ο Ιδιος	2/1/2013	ΑΞΙΩΝ ΧΑ	18.500	6.678,00	A	Μετοχή (Κοινή)	
7/1/2013	ΜΗΧΑΝΙΚΗ Α.Ε.	A	ΕΜΦΙΕΤΖΟΓΛΟΥ ΠΡΟΔΡΟΜΟΣ	Πρόεδρος ΔΣ	Ο Ιδιος	3/1/2013	ΑΞΙΩΝ ΧΑ	9.000	3.285,00	A	Μετοχή (Κοινή)	
7/1/2013	ΜΗΧΑΝΙΚΗ Α.Ε.	A	ΕΜΦΙΕΤΖΟΓΛΟΥ ΠΡΟΔΡΟΜΟΣ	Πρόεδρος ΔΣ	Ο Ιδιος	4/1/2013	ΑΞΙΩΝ ΧΑ	6.000	2.193,00	A	Μετοχή (Κοινή)	
7/1/2013	ΥΙΟΙ Ε.ΧΑΤΖΗΚΡΑΝΙΩΤΗ - ΑΛΕΥΡΟΒΙΟΜ. ΤΥΡΝΑΒΟΥ Α.Ε.	B	ΖΑΡΟΓΙΑΝΝΗ ΑΝΘΗ	Μέλος ΔΣ Εκτελεστικό	Τέκνο	3/1/2013	ΑΞΙΩΝ ΧΑ	2.000	910,44	Π	Μετοχή (Κοινή)	

**Σημειώσεις Γνωστοποιήσεων Συναλλαγών**

[1] - Η Ημερομηνία Υποβολής αφορά την Ημερομηνία που η Γνωστοποίηση παρελήφθη από το Χ.Α.

[2] - Λόγος Υποβολής: Α: Πρόσωπο που ασκεί Διευθυντικά καθήκοντα, Β: Πρόσωπο που έχει στενό δεσμό με πρόσωπο που ασκεί Διευθυντικά καθήκοντα.

[3] - Φύση Συναλλαγής: Α: Αγορά, Π: Πώληση.

[4] - Παρατηρήσεις: 1 - Λόγω Συμμετοχής σε ΑΜΚ, 2 - Λόγω Εξάσκησης Δικαιώματος Προαίρεσης αγοράς μετοχών που παρέχεται στο προσωπικό, 3 - Λόγω Δωρεάς, 4 - Λόγω Συγχώνευσης ή Διάσπασης κλπ, 5 - Λόγω Μετατροπής ή Ανταλλαγής Ομολογιών, 6 - Ανταλλαγή λόγω Προαιρετικής Δημόσιας Πρότασης.

Υποκείμενη Αγορά				Αγορά Παραγώγων																			
Ανωτ Τιμή	Κατωτ Τιμή	Τιμή κλεισ.	Μεταβ.	Μήνας Παράδοσης	Άνοιγμα	Ανωτ Τιμή	Κατωτ Τιμή	Τελ Τιμή	Τιμή κλεισ.	Τελευταία ζήτηση	Τελευταία προσφορά	Τιμή Εκκαθάρισης	Μεταβ.	Υψηλό ζωής	Χαμηλό ζωής	Πράξεις	Όγκος	Μεταβ.	Αξία	Μεταβ.	Ανοικτές θέσεις	Μεταβ.	
<b>FTSE/X.A. Large Cap</b>				(Μονάδα Διαπραγμάτευσης: 1 Μονάδα Δείκτη x 5€, Χρηματικός Διακανονισμός)																			
335,31	329,14	333,00	0,28%	<b>Μάρτιος 2013</b>	336,75	338,25	332,00	335,50	336,00	15@335,00	13@336,00	336,00	0,45%	338,25	285,50	343	3.159	-26,40%	5.289.901,25	-25,91%	31.019	-0,62%	
				<b>Ιούνιος 2013</b>	---	---	---	---	---	---	---	---	---	---	---	---	---	---	---	---	---	---	---
				<b>Σεπτέμβριος 2013</b>	---	---	---	---	---	---	---	---	---	---	---	---	---	---	---	---	---	---	---
				<b>Δεκέμβριος 2013</b>	---	---	---	---	---	---	---	---	---	---	---	---	---	---	---	---	---	---	---
<b>FTSE/X.A.-X.A.K. Τραπεζικός Δείκτης</b>				(Μονάδα Διαπραγμάτευσης: 1 Μονάδα Δείκτη x 1€, Χρηματικός Διακανονισμός)																			
192,07	184,35	184,39	-2,37%	<b>Ιανουάριος 2013</b>	---	---	---	---	190,50	---	1@204,00	190,50	-2,43%	203,25	169,00	---	---	---	---	---	---	2	0,00%
				<b>Φεβρουάριος 2013</b>	188,75	188,75	188,75	188,75	185,75	---	---	185,75	-2,49%	188,75	155,50	1	2	---	377,50	---	45	4,65%	---
				<b>Μάρτιος 2013</b>	---	---	---	---	---	---	---	---	---	---	---	---	---	---	---	---	---	---	---
				<b>Ιούνιος 2013</b>	---	---	---	---	---	---	---	---	---	---	---	---	---	---	---	---	---	---	---
				<b>Σεπτέμβριος 2013</b>	---	---	---	---	---	---	---	---	---	---	---	---	---	---	---	---	---	---	---
				<b>Δεκέμβριος 2013</b>	---	---	---	---	---	---	---	---	---	---	---	---	---	---	---	---	---	---	---

Υποκείμενη Αγορά				Αγορά Παραγώγων																		
Ανωτ Τιμή	Κατωτ Τιμή	Τιμή κλεισ.	Μεταβ.	Μήνας Παράδοσης	Άνοιγμα	Ανωτ Τιμή	Κατωτ Τιμή	Τελ Τιμή	Τιμή κλεισ.	Τελευταία ζήτηση	Τελευταία προσφορά	Τιμή Εκκαθάρισης	Μεταβ.	Υψηλό ζωής	Χαμηλό ζωής	Πράξεις	Όγκος	Μεταβ.	Αξία	Μεταβ.	Ανοικτές θέσεις	Μεταβ.
(Μέγεθος Συμβολαίου: 100 Μετοχές, Φυσική Παράδοση)																						
<b>ALPHA BANK (ΚΟ)</b>				Μάρτιος 2013	1,66	1,67	1,58	1,60	1,60	154@1,58	167@1,60	1,60	-2,44%	2,03	1,24	212	5.342	-65,50%	863.845,00	-64,60%	24.209	0,10%
1,67	1,59	1,59	-3,05%	Ιούνιος 2013	---	---	---	---	1,61	---	---	1,61	-2,42%	1,95	1,30	---	---	-100,00%	---	-100,00%	---	---
				Σεπτέμβριος 2013	---	---	---	---	---	---	---	---	---	---	---	---	---	---	---	---	---	---
				Δεκέμβριος 2013	---	---	---	---	---	---	---	---	---	---	---	---	---	---	---	---	---	---
(Μέγεθος Συμβολαίου: 100 Μετοχές, Φυσική Παράδοση)																						
<b>COCA - COLA ΤΡΙΑ ΕΨΙΛΟΝ (ΚΟ)</b>				Μάρτιος 2013	17,99	18,10	17,70	18,00	17,93	5@17,92	1@18,00	17,93	-0,11%	18,10	14,41	25	106	2,91%	189.663,00	2,42%	371	-11,88%
18,24	17,67	17,98	-0,11%	Ιούνιος 2013	---	---	---	---	17,93	---	---	17,93	-0,11%	17,95	16,62	---	---	---	---	---	---	---
				Σεπτέμβριος 2013	---	---	---	---	---	---	---	---	---	---	---	---	---	---	---	---	---	---
				Δεκέμβριος 2013	---	---	---	---	---	---	---	---	---	---	---	---	---	---	---	---	---	---
(Μέγεθος Συμβολαίου: 100 Μετοχές, Φυσική Παράδοση)																						
<b>CYPRUS POPULAR BANK (ΚΟ)</b>				Μάρτιος 2013	0,049	0,049	0,047	0,049	0,050	1@0,047	115@0,049	0,050	0,00%	0,432	0,040	10	134	-38,25%	646,10	-39,22%	15.072	0,53%
0,047	0,045	0,046	0,00%	Ιούνιος 2013	---	---	---	---	---	---	---	---	---	---	---	---	---	---	---	---	---	---
				Σεπτέμβριος 2013	---	---	---	---	---	---	---	---	---	---	---	---	---	---	---	---	---	---
				Δεκέμβριος 2013	---	---	---	---	---	---	---	---	---	---	---	---	---	---	---	---	---	---
(Μέγεθος Συμβολαίου: 100 Μετοχές, Φυσική Παράδοση)																						
<b>EUROBANK PROPERTIES ΑΕΕΑΠ (ΚΟ)</b>				Μάρτιος 2013	5,00	5,00	4,93	4,95	4,96	5@4,95	---	4,96	-0,60%	5,06	4,93	5	29	1350,00%	14.383,00	1331,14%	38	72,73%
5,00	4,87	4,97	-0,60%	Ιούνιος 2013	---	---	---	---	---	---	---	---	---	---	---	---	---	---	---	---	---	---
				Σεπτέμβριος 2013	---	---	---	---	---	---	---	---	---	---	---	---	---	---	---	---	---	---
				Δεκέμβριος 2013	---	---	---	---	---	---	---	---	---	---	---	---	---	---	---	---	---	---
(Μέγεθος Συμβολαίου: 100 Μετοχές, Φυσική Παράδοση)																						
<b>FRIGOGLASS (ΚΟ)</b>				Μάρτιος 2013	5,35	5,46	5,30	5,46	5,37	10@5,34	5@5,46	5,37	-0,19%	5,58	5,28	14	58	-1,69%	30.995,00	-3,80%	261	22,54%
5,50	5,21	5,36	-0,19%	Ιούνιος 2013	---	---	---	---	---	---	---	---	---	---	---	---	---	---	---	---	---	---
				Σεπτέμβριος 2013	---	---	---	---	---	---	---	---	---	---	---	---	---	---	---	---	---	---
				Δεκέμβριος 2013	---	---	---	---	---	---	---	---	---	---	---	---	---	---	---	---	---	---
(Μέγεθος Συμβολαίου: 100 Μετοχές, Φυσική Παράδοση)																						
<b>JUMBO (ΚΟ)</b>				Μάρτιος 2013	6,77	7,07	6,73	6,91	6,91	1@6,82	6@7,06	6,91	2,67%	7,07	5,90	15	54	-8,47%	37.116,00	-2,78%	80	2,56%
7,08	6,70	6,92	3,28%	Ιούνιος 2013	---	---	---	---	---	---	---	---	---	---	---	---	---	---	---	---	---	---
				Σεπτέμβριος 2013	---	---	---	---	---	---	---	---	---	---	---	---	---	---	---	---	---	---
				Δεκέμβριος 2013	---	---	---	---	---	---	---	---	---	---	---	---	---	---	---	---	---	---
(Μέγεθος Συμβολαίου: 100 Μετοχές, Φυσική Παράδοση)																						
<b>MARFIN INVESTMENT GROUP (ΚΟ)</b>				Μάρτιος 2013	0,558	0,568	0,530	0,544	0,551	24@0,544	500@0,554	0,551	-0,72%	0,568	0,324	147	2.369	-66,59%	129.973,10	-65,47%	31.690	3,27%
0,564	0,520	0,541	0,74%	Ιούνιος 2013	---	---	---	---	---	---	---	---	---	---	---	---	---	---	---	---	---	---
				Σεπτέμβριος 2013	---	---	---	---	---	---	---	---	---	---	---	---	---	---	---	---	---	---
				Δεκέμβριος 2013	---	---	---	---	---	---	---	---	---	---	---	---	---	---	---	---	---	---
(Μέγεθος Συμβολαίου: 100 Μετοχές, Φυσική Παράδοση)																						
<b>ΒΙΟΧΑΛΚΟ (ΚΑ)</b>				Μάρτιος 2013	4,40	4,48	4,40	4,48	4,50	5@4,50	1@4,53	4,50	1,81%	4,48	3,22	5	11	-71,05%	4.870,00	-70,78%	184	-0,54%
4,53	4,38	4,53	1,80%	Ιούνιος 2013	---	---	---	---	---	---	---	---	---	---	---	---	---	---	---	---	---	---
				Σεπτέμβριος 2013	---	---	---	---	---	---	---	---	---	---	---	---	---	---	---	---	---	---
				Δεκέμβριος 2013	---	---	---	---	---	---	---	---	---	---	---	---	---	---	---	---	---	---



Υποκείμενη Αγορά				Αγορά Παραγώγων																			
Ανωτ Τιμή	Κατωτ Τιμή	Τιμή κλεισ.	Μεταβ.	Μήνας Παράδοσης	Άνοιγμα	Ανωτ Τιμή	Κατωτ Τιμή	Τελ Τιμή	Τιμή κλεισ.	Τελευταία ζήτηση	Τελευταία προσφορά	Τιμή Εκκαθάρισης	Μεταβ.	Υψηλό ζωής	Χαμηλό ζωής	Πράξεις	Όγκος	Μεταβ.	Αξία	Μεταβ.	Ανοικτές θέσεις	Μεταβ.	
(Μέγεθος Συμβολαίου: 100 Μετοχές, Φυσική Παράδοση)																							
<b>ΓΕΚ ΤΕΡΝΑ (ΚΟ)</b>				Μάρτιος 2013	2,24	2,30	2,19	2,25	2,32	14@2,26	2@2,28	2,32	4,04%	2,30	1,33	52	552	29,27%	124.262,00	29,55%	17.973	-0,59%	
2,30	2,18	2,29	4,09%	Ιούνιος 2013	2,28	2,28	2,28	2,28	2,33	---	---	2,33	4,95%	2,28	1,37	1	50	---	11.400,00	---	16.295	0,31%	
				Σεπτέμβριος 2013	---	---	---	---	---	---	---	---	---	---	---	---	---	---	---	---	---	---	
				Δεκέμβριος 2013	---	---	---	---	---	---	---	---	---	---	---	---	---	---	---	---	---	---	---
(Μέγεθος Συμβολαίου: 100 Μετοχές, Φυσική Παράδοση)																							
<b>ΔΕΗ (ΚΟ)</b>				Μάρτιος 2013	6,10	6,15	5,95	6,10	6,12	5@6,09	16@6,10	6,12	0,33%	6,61	3,18	132	948	41,70%	572.315,00	39,13%	9.963	0,92%	
6,15	5,96	6,10	0,00%	Ιούνιος 2013	---	---	---	---	6,12	---	---	6,12	0,33%	5,64	3,54	---	---	---	---	---	---	---	
				Σεπτέμβριος 2013	---	---	---	---	---	---	---	---	---	---	---	---	---	---	---	---	---	---	---
				Δεκέμβριος 2013	---	---	---	---	---	---	---	---	---	---	---	---	---	---	---	---	---	---	---
(Μέγεθος Συμβολαίου: 100 Μετοχές, Φυσική Παράδοση)																							
<b>ΕΘΝΙΚΗ ΤΡΑΠΕΖΑ (ΚΟ)</b>				Μάρτιος 2013	1,36	1,40	1,31	1,31	1,33	114@1,31	300@1,32	1,33	-2,21%	2,43	1,09	209	3.202	-60,46%	432.522,00	-59,40%	65.298	0,53%	
1,47	1,41	1,41	-1,40%	Ιούνιος 2013	---	---	---	---	1,39	---	5@1,49	1,39	-2,11%	2,28	1,17	---	---	-100,00%	---	-100,00%	200	0,00%	
				Σεπτέμβριος 2013	1,36	1,36	1,34	1,34	1,33	---	---	1,33	---	1,36	1,34	2	200	---	27.000,00	---	200	---	
				Δεκέμβριος 2013	---	---	---	---	---	---	---	---	---	---	---	---	---	---	---	---	---	---	---
(Μέγεθος Συμβολαίου: 100 Μετοχές, Φυσική Παράδοση)																							
<b>ΕΛΛΑΚΤΩΡ (ΚΟ)</b>				Μάρτιος 2013	2,16	2,18	2,07	2,14	2,17	15@2,13	11@2,15	2,17	1,88%	2,18	1,36	36	288	-30,27%	61.306,00	-29,84%	8.375	1,21%	
2,16	2,07	2,14	2,39%	Ιούνιος 2013	---	---	---	---	2,12	---	---	2,12	1,92%	1,78	1,54	---	---	---	---	---	---	---	
				Σεπτέμβριος 2013	---	---	---	---	---	---	---	---	---	---	---	---	---	---	---	---	---	---	---
				Δεκέμβριος 2013	---	---	---	---	---	---	---	---	---	---	---	---	---	---	---	---	---	---	---
(Μέγεθος Συμβολαίου: 100 Μετοχές, Φυσική Παράδοση)																							
<b>ΕΛΛΗΝΙΚΑ ΠΕΤΡΕΛΑΙΑ (ΚΟ)</b>				Μάρτιος 2013	7,81	8,06	7,54	8,06	8,09	10@7,99	7@8,05	8,09	0,25%	8,06	6,34	15	63	-46,15%	50.451,00	-45,88%	2.352	-0,68%	
8,07	7,89	8,02	0,25%	Ιούνιος 2013	---	---	---	---	---	---	---	---	---	---	---	---	---	---	---	---	---	---	
				Σεπτέμβριος 2013	---	---	---	---	---	---	---	---	---	---	---	---	---	---	---	---	---	---	---
				Δεκέμβριος 2013	---	---	---	---	---	---	---	---	---	---	---	---	---	---	---	---	---	---	---
(Μέγεθος Συμβολαίου: 100 Μετοχές, Φυσική Παράδοση)																							
<b>ΕΛΛΗΝΙΚΑ ΧΡΗΜΑΤΙΣΤΗΡΙΑ (ΚΟ)</b>				Μάρτιος 2013	4,80	4,85	4,72	4,80	4,81	10@4,78	2@4,80	4,81	1,26%	4,85	3,26	26	309	85,03%	147.887,00	87,66%	2.912	9,15%	
4,81	4,65	4,80	1,27%	Ιούνιος 2013	---	---	---	---	4,80	---	---	4,80	1,27%	3,58	3,28	---	---	---	---	---	---	---	
				Σεπτέμβριος 2013	---	---	---	---	---	---	---	---	---	---	---	---	---	---	---	---	---	---	---
				Δεκέμβριος 2013	---	---	---	---	---	---	---	---	---	---	---	---	---	---	---	---	---	---	---
(Μέγεθος Συμβολαίου: 100 Μετοχές, Φυσική Παράδοση)																							
<b>ΙΝΤΡΑΛΟΤ (ΚΟ)</b>				Μάρτιος 2013	2,00	2,04	1,97	1,97	2,01	2@1,98	10@2,04	2,01	0,00%	2,05	1,12	68	721	58,11%	144.852,00	57,47%	9.391	0,10%	
2,04	1,97	1,99	-0,50%	Ιούνιος 2013	---	---	---	---	1,97	---	---	1,97	0,00%	1,53	1,47	---	---	---	---	---	---	---	
				Σεπτέμβριος 2013	---	---	---	---	---	---	---	---	---	---	---	---	---	---	---	---	---	---	---
				Δεκέμβριος 2013	---	---	---	---	---	---	---	---	---	---	---	---	---	---	---	---	---	---	---
(Μέγεθος Συμβολαίου: 100 Μετοχές, Φυσική Παράδοση)																							
<b>ΚΑΕ (ΚΟ)</b>				Μάρτιος 2013	---	---	---	---	13,54	---	6@14,60	13,54	2,97%	13,45	12,91	---	---	---	---	---	---	428	0,00%
13,69	13,25	13,69	2,93%	Ιούνιος 2013	---	---	---	---	---	---	---	---	---	---	---	---	---	---	---	---	---	---	
				Σεπτέμβριος 2013	---	---	---	---	---	---	---	---	---	---	---	---	---	---	---	---	---	---	---
				Δεκέμβριος 2013	---	---	---	---	---	---	---	---	---	---	---	---	---	---	---	---	---	---	---

Υποκείμενη Αγορά				Αγορά Παραγώγων																			
Ανωτ Τιμή	Κατωτ Τιμή	Τιμή κλεισ.	Μεταβ.	Μήνας Παράδοσης	Άνοιγμα	Ανωτ Τιμή	Κατωτ Τιμή	Τελ Τιμή	Τιμή κλεισ.	Τελευταία ζήτηση	Τελευταία προσφορά	Τιμή Εκκαθάρισης	Μεταβ.	Υψηλό ζωής	Χαμηλό ζωής	Πράξεις	Όγκος	Μεταβ.	Αξία	Μεταβ.	Ανοικτές θέσεις	Μεταβ.	
(Μέγεθος Συμβολαίου: 100 Μετοχές, Φυσική Παράδοση)																							
<b>ΚΥΠΡΟΥ ΤΡΑΠΕΖΑ (ΚΟ)</b>				Μάρτιος 2013	0,280	0,287	0,272	0,273	0,273	150@0,272	12@0,273	0,273	-4,55%	0,390	0,231	61	1.774	-29,35%	49.627,20	-30,07%	45.271	1,59%	
0,282	0,267	0,273	-2,15%	Ιούνιος 2013	---	---	---	---	0,267	---	---	0,267	-4,64%	0,272	0,270	---	---	---	---	---	---	---	
				Σεπτέμβριος 2013	---	---	---	---	---	---	---	---	---	---	---	---	---	---	---	---	---	---	
				Δεκέμβριος 2013	---	---	---	---	---	---	---	---	---	---	---	---	---	---	---	---	---	---	
(Μέγεθος Συμβολαίου: 100 Μετοχές, Φυσική Παράδοση)																							
<b>ΜΕΤΚΑ (ΚΟ)</b>				Μάρτιος 2013	10,39	10,52	10,34	10,34	10,35	7@10,40	10@10,55	10,35	0,39%	10,52	6,35	37	134	148,15%	139.785,00	155,74%	891	-6,90%	
10,57	10,02	10,38	0,97%	Ιούνιος 2013	---	---	---	---	10,69	---	---	10,69	0,38%	10,25	9,63	---	---	---	---	---	350	0,00%	
				Σεπτέμβριος 2013	---	---	---	---	---	---	---	---	---	---	---	---	---	---	---	---	---	---	---
				Δεκέμβριος 2013	---	---	---	---	---	---	---	---	---	---	---	---	---	---	---	---	---	---	---
(Μέγεθος Συμβολαίου: 100 Μετοχές, Φυσική Παράδοση)																							
<b>ΜΟΤΟΡ ΟΪΛ (ΚΟ)</b>				Μάρτιος 2013	8,31	8,31	8,31	8,31	8,35	5@8,31	1@8,39	8,35	1,33%	8,50	6,65	1	1	-96,55%	831,00	-96,57%	311	-0,32%	
8,37	8,30	8,37	1,33%	Ιούνιος 2013	---	---	---	---	8,38	---	---	8,38	1,33%	7,99	7,40	---	---	---	---	---	---	---	
				Σεπτέμβριος 2013	---	---	---	---	---	---	---	---	---	---	---	---	---	---	---	---	---	---	---
				Δεκέμβριος 2013	---	---	---	---	---	---	---	---	---	---	---	---	---	---	---	---	---	---	---
(Μέγεθος Συμβολαίου: 100 Μετοχές, Φυσική Παράδοση)																							
<b>ΜΥΤΙΛΗΝΑΙΟΣ (ΚΟ)</b>				Μάρτιος 2013	4,85	5,00	4,83	4,99	4,99	5@4,99	62@5,00	4,99	4,18%	5,00	2,10	95	818	115,83%	399.632,00	120,13%	5.048	-9,73%	
4,99	4,81	4,99	3,74%	Ιούνιος 2013	---	---	---	---	4,99	4@4,70	---	4,99	4,18%	4,75	3,32	---	---	---	---	---	1.200	0,00%	
				Σεπτέμβριος 2013	---	---	---	---	---	---	---	---	---	---	---	---	---	---	---	---	---	---	---
				Δεκέμβριος 2013	---	---	---	---	---	---	---	---	---	---	---	---	---	---	---	---	---	---	---
(Μέγεθος Συμβολαίου: 100 Μετοχές, Φυσική Παράδοση)																							
<b>ΟΛΠ (ΚΟ)</b>				Μάρτιος 2013	16,98	17,21	16,98	17,10	17,44	---	---	17,44	1,75%	17,21	16,74	6	11	83,33%	18.805,00	82,98%	61	1,67%	
17,30	16,80	17,30	1,77%	Ιούνιος 2013	---	---	---	---	---	---	---	---	---	---	---	---	---	---	---	---	---	---	
				Σεπτέμβριος 2013	---	---	---	---	---	---	---	---	---	---	---	---	---	---	---	---	---	---	---
				Δεκέμβριος 2013	---	---	---	---	---	---	---	---	---	---	---	---	---	---	---	---	---	---	---
(Μέγεθος Συμβολαίου: 100 Μετοχές, Φυσική Παράδοση)																							
<b>ΟΠΑΠ (ΚΟ)</b>				Μάρτιος 2013	5,75	6,03	5,75	5,81	5,86	117@5,81	30@5,84	5,86	2,27%	14,71	3,80	213	2.911	74,63%	1.714.201,00	80,89%	20.175	4,02%	
6,02	5,75	5,80	0,87%	Ιούνιος 2013	5,81	6,01	5,81	5,95	5,85	---	---	5,85	2,09%	6,01	4,19	4	170	-15,00%	101.080,00	-10,23%	370	85,00%	
				Σεπτέμβριος 2013	---	---	---	---	---	---	---	---	---	---	---	---	---	---	---	---	---	---	---
				Δεκέμβριος 2013	---	---	---	---	---	---	---	---	---	---	---	---	---	---	---	---	---	---	---
(Μέγεθος Συμβολαίου: 100 Μετοχές, Φυσική Παράδοση)																							
<b>ΟΤΕ (ΚΟ)</b>				Μάρτιος 2013	5,58	5,59	5,34	5,59	5,55	15@5,57	9@5,59	5,55	1,28%	5,59	2,86	175	1.963	60,64%	1.075.057,00	60,44%	22.056	-0,66%	
5,58	5,35	5,56	2,02%	Ιούνιος 2013	---	---	---	---	5,56	---	---	5,56	1,28%	5,49	2,95	---	---	-100,00%	---	-100,00%	---	---	
				Σεπτέμβριος 2013	---	---	---	---	---	---	---	---	---	---	---	---	---	---	---	---	---	---	---
				Δεκέμβριος 2013	---	---	---	---	---	---	---	---	---	---	---	---	---	---	---	---	---	---	---
(Μέγεθος Συμβολαίου: 100 Μετοχές, Φυσική Παράδοση)																							
<b>ΠΕΙΡΑΙΩΣ ΤΡΑΠΕΖΑ (ΚΟ)</b>				Μάρτιος 2013	0,399	0,399	0,368	0,371	0,374	50@0,369	32@0,372	0,374	-4,10%	0,656	0,292	281	8.147	-60,21%	312.339,00	-59,02%	53.672	6,89%	
0,396	0,370	0,370	-5,37%	Ιούνιος 2013	---	---	---	---	0,381	---	---	0,381	-4,03%	0,659	0,354	---	---	---	---	---	1	0,00%	
				Σεπτέμβριος 2013	---	---	---	---	---	---	---	---	---	---	---	---	---	---	---	---	---	---	---
				Δεκέμβριος 2013	---	---	---	---	---	---	---	---	---	---	---	---	---	---	---	---	---	---	---

Υποκείμενη Αγορά				Αγορά Παραγώγων																		
Ανωτ Τιμή	Κατωτ Τιμή	Τιμή κλεισ.	Μεταβ.	Μήνας Παράδοσης	Άνοιγμα	Ανωτ Τιμή	Κατωτ Τιμή	Τελ Τιμή	Τιμή κλεισ.	Τελευταία ζήτηση	Τελευταία προσφορά	Τιμή Εκκαθάρισης	Μεταβ.	Υψηλό ζωής	Χαμηλό ζωής	Πράξεις	Όγκος	Μεταβ.	Αξία	Μεταβ.	Ανοικτές θέσεις	Μεταβ.
<b>ΣΙΔΕΝΟΡ (ΚΟ)</b>				(Μέγεθος Συμβολαίου: 100 Μετοχές, Φυσική Παράδοση)																		
1,98	1,89	1,89	-2,58%	Μάρτιος 2013	1,95	1,98	1,88	1,95	1,91	2@1,91	3@1,95	1,91	-2,55%	2,01	1,22	24	91	-40,52%	17.507,00	-41,39%	1.876	-1,57%
				Ιούνιος 2013	---	---	---	---	---	---	---	---	---	---	---	---	---	---	---	---	---	---
				Σεπτέμβριος 2013	---	---	---	---	---	---	---	---	---	---	---	---	---	---	---	---	---	---
				Δεκέμβριος 2013	---	---	---	---	---	---	---	---	---	---	---	---	---	---	---	---	---	---
<b>ΤΑΧΥΔΡΟΜΙΚΟ ΤΑΜΙΕΥΤΗΡΙΟ (ΚΟ)</b>				(Μέγεθος Συμβολαίου: 100 Μετοχές, Φυσική Παράδοση)																		
		0,168	0,00%	Μάρτιος 2013	---	---	---	---	---	---	---	---	---	---	---	---	---	---	---	---	---	---
				Ιούνιος 2013	---	---	---	---	---	---	---	---	---	---	---	---	---	---	---	---	---	---
				Σεπτέμβριος 2013	---	---	---	---	---	---	---	---	---	---	---	---	---	---	---	---	---	---
				Δεκέμβριος 2013	---	---	---	---	---	---	---	---	---	---	---	---	---	---	---	---	---	---
<b>ΤΕΡΝΑ ΕΝΕΡΓΕΙΑΚΗ (ΚΟ)</b>				(Μέγεθος Συμβολαίου: 100 Μετοχές, Φυσική Παράδοση)																		
3,57	3,40	3,56	2,59%	Μάρτιος 2013	3,44	3,53	3,44	3,53	3,65	10@3,54	100@3,65	3,65	2,53%	3,61	3,25	6	16	-83,16%	5.574,00	-83,53%	307	0,66%
				Ιούνιος 2013	---	---	---	---	---	---	---	---	---	---	---	---	---	---	---	---	---	---
				Σεπτέμβριος 2013	---	---	---	---	---	---	---	---	---	---	---	---	---	---	---	---	---	---
				Δεκέμβριος 2013	---	---	---	---	---	---	---	---	---	---	---	---	---	---	---	---	---	---
<b>ΤΙΤΑΝ (ΚΟ)</b>				(Μέγεθος Συμβολαίου: 100 Μετοχές, Φυσική Παράδοση)																		
14,95	14,71	14,86	-0,60%	Μάρτιος 2013	15,15	15,15	14,75	14,88	14,75	1@14,70	4@14,90	14,75	-0,61%	15,15	12,15	16	27	-20,59%	40.120,00	-21,28%	251	-1,95%
				Ιούνιος 2013	---	---	---	---	---	---	---	---	---	---	---	---	---	---	---	---	---	---
				Σεπτέμβριος 2013	---	---	---	---	---	---	---	---	---	---	---	---	---	---	---	---	---	---
				Δεκέμβριος 2013	---	---	---	---	---	---	---	---	---	---	---	---	---	---	---	---	---	---
<b>ΤΡΑΠΕΖΑ EUROBANK ERGASIAS (ΚΟ)</b>				(Μέγεθος Συμβολαίου: 100 Μετοχές, Φυσική Παράδοση)																		
0,720	0,685	0,691	-1,29%	Μάρτιος 2013	0,717	0,717	0,690	0,700	0,700	5@0,693	30@0,705	0,700	1,45%	1,27	0,535	27	299	-42,61%	20.979,80	-42,30%	7.496	-1,17%
				Ιούνιος 2013	---	---	---	---	---	---	---	---	---	---	---	---	---	---	---	---	---	---
				Σεπτέμβριος 2013	---	---	---	---	---	---	---	---	---	---	---	---	---	---	---	---	---	---
				Δεκέμβριος 2013	---	---	---	---	---	---	---	---	---	---	---	---	---	---	---	---	---	---

FTSE/X.A. Large Cap

(Μονάδα Διαπραγμάτευσης: 1 Μονάδα Δείκτη x 5€ - Τρόπος Εξάσκησης: Ευρωπαϊκός, Χρηματικός Διακανονισμός)

Τιμή Εξάσκησης	Δικαιώματα Αγοράς														Δικαιώματα Πώλησης																			
	Ιανουάριος 2013							Φεβρουάριος 2013							Λοιποί Μήνες		Ιανουάριος 2013							Φεβρουάριος 2013							Λοιποί Μήνες		Τιμή Εξάσκησης	
	Άνοιγμα	Ανωτ Τιμή	Κατωτ Τιμή	Τελ Τιμή	Τιμή κλεισ.	Όγκος	Ανοικτές θέσεις	Άνοιγμα	Ανωτ Τιμή	Κατωτ Τιμή	Τελ Τιμή	Τιμή κλεισ.	Όγκος	Ανοικτές θέσεις	Όγκος	Ανοικτές θέσεις	Άνοιγμα	Ανωτ Τιμή	Κατωτ Τιμή	Τελ Τιμή	Τιμή κλεισ.	Όγκος	Ανοικτές θέσεις	Άνοιγμα	Ανωτ Τιμή	Κατωτ Τιμή	Τελ Τιμή	Τιμή κλεισ.	Όγκος	Ανοικτές θέσεις	Όγκος	Ανοικτές θέσεις		
155	-	-	-	-	-	-	-	-	-	-	-	-	-	-	-	-	-	-	-	-	-	-	-	-	-	-	-	-	-	-	-	-		155
160	-	-	-	-	-	-	-	-	-	-	-	-	-	-	-	-	-	-	-	-	-	-	-	-	-	-	-	-	-	-	-	-	160	
165	-	-	-	-	-	-	-	-	-	-	-	-	-	-	-	-	-	-	-	-	-	-	-	-	-	-	-	-	-	-	-	-	165	
170	-	-	-	-	-	-	-	-	-	-	-	-	-	-	-	-	-	-	-	-	-	-	-	-	-	-	-	-	-	-	-	-	170	
175	-	-	-	-	-	-	-	-	-	-	-	-	-	-	-	-	-	-	-	-	-	-	-	-	-	-	-	-	-	-	-	-	175	
180	-	-	-	-	-	-	-	-	-	-	-	-	-	-	-	-	-	-	-	-	-	-	-	-	-	-	-	-	-	-	-	-	180	
185	-	-	-	-	-	-	-	-	-	-	-	-	-	-	-	-	-	-	-	-	-	-	-	-	-	-	-	-	-	-	-	-	185	
190	-	-	-	-	-	-	-	-	-	-	-	-	-	-	-	-	-	-	-	-	-	-	-	-	-	-	-	-	-	-	-	-	190	
195	-	-	-	-	-	-	-	-	-	-	-	-	-	-	-	-	-	-	-	-	-	-	-	-	-	-	-	-	-	-	-	-	195	
200	-	-	-	-	-	-	-	-	-	-	-	-	-	-	-	-	-	-	-	-	-	-	-	-	-	-	-	-	-	-	-	-	200	
205	-	-	-	-	-	-	-	-	-	-	-	-	-	-	-	-	-	-	-	-	-	-	-	-	-	-	-	-	-	-	-	-	205	
210	-	-	-	-	-	-	-	-	-	-	-	-	-	-	-	-	-	-	-	-	-	-	-	-	-	-	-	-	-	-	-	-	210	
215	-	-	-	-	-	-	-	-	-	-	-	-	-	-	-	-	-	-	-	-	-	-	-	-	-	-	-	-	-	-	-	-	215	
220	-	-	-	-	-	-	-	-	-	-	-	-	-	-	-	-	-	-	-	-	-	-	-	-	-	-	-	-	-	-	-	-	220	
225	-	-	-	-	-	-	-	-	-	-	-	-	-	-	-	-	-	-	-	-	-	-	-	-	-	-	-	-	-	-	-	-	225	
230	-	-	-	-	-	-	-	-	-	-	-	-	-	-	-	-	-	-	-	-	-	-	-	-	-	-	-	-	-	-	-	-	230	
235	-	-	-	-	-	-	-	-	-	-	-	-	-	-	-	-	-	-	-	-	-	-	-	-	-	-	-	-	-	-	-	-	235	
240	-	-	-	-	-	-	-	-	-	-	-	-	-	-	-	-	-	-	-	-	-	-	-	-	-	-	-	-	-	-	-	-	240	
245	-	-	-	-	-	-	-	-	-	-	-	-	-	-	-	-	-	-	-	-	-	-	-	-	-	-	-	-	-	-	-	-	245	
250	-	-	-	-	-	-	-	-	-	-	-	-	-	-	-	-	-	-	-	-	-	-	-	-	-	-	-	-	-	-	-	-	250	
255	-	-	-	-	-	-	-	-	-	-	-	-	-	-	-	-	-	-	-	-	-	-	-	-	-	-	-	-	-	-	-	-	255	
260	-	-	-	-	-	-	-	-	-	-	-	-	-	-	-	-	-	-	-	-	-	-	-	-	-	-	-	-	-	-	-	-	260	
265	-	-	-	-	69,00	-	1	-	-	-	-	-	-	-	-	-	-	-	-	-	-	-	-	-	-	-	-	-	-	-	-	-	265	
270	-	-	-	-	64,00	-	2	-	-	-	-	-	-	-	-	-	-	-	-	-	-	-	-	-	-	-	-	-	-	-	-	-	270	
275	-	-	-	-	-	-	-	-	-	-	62,00	-	2	-	-	-	-	-	-	-	-	-	-	-	-	-	-	-	-	-	-	-	275	
280	-	-	-	-	54,00	-	40	-	-	-	-	-	-	-	-	-	-	-	-	-	-	-	-	-	-	-	-	-	-	-	-	-	280	
285	49,75	50,00	46,00	50,00	49,00	28	123	-	-	-	-	-	-	-	-	-	-	-	-	-	-	-	-	-	-	-	-	-	-	-	-	-	285	
290	-	-	-	-	44,25	-	110	-	-	-	-	-	-	-	-	-	-	-	-	-	-	-	-	-	-	-	-	-	-	-	-	-	290	
295	-	-	-	-	39,50	-	25	-	-	-	-	-	-	-	-	-	-	-	-	-	-	-	-	-	-	-	-	-	-	-	-	-	295	
300	34,50	36,00	34,25	36,00	35,00	11	148	-	-	-	-	-	-	-	-	-	-	-	-	-	-	-	-	-	-	-	-	-	-	-	-	-	300	
305	30,00	31,00	30,00	31,00	30,50	9	417	-	-	-	-	-	-	-	-	-	-	-	-	-	-	-	-	-	-	-	-	-	-	-	-	-	305	
310	26,00	27,00	26,00	27,00	26,25	9	152	-	-	-	-	-	-	-	-	-	-	-	-	-	-	-	-	-	-	-	-	-	-	-	-	-	310	
315	22,50	23,00	21,00	23,00	22,50	25	122	-	-	-	-	30,75	-	60	-	-	-	-	-	-	-	-	-	-	-	-	-	-	-	-	-	-	315	
320	18,75	19,25	18,75	19,25	18,75	3	45	-	-	-	-	27,50	-	20	-	-	-	-	-	-	-	-	-	-	-	-	-	-	-	-	-	-	320	
325	15,00	15,50	12,00	15,50	15,50	54	380	-	-	-	-	24,75	-	20	-	-	-	-	-	-	-	-	-	-	-	-	-	-	-	-	-	-	325	
330	12,50	12,50	9,90	12,00	12,50	36	365	-	-	-	-	22,00	-	3	-	-	-	-	-	-	-	-	-	-	-	-	-	-	-	-	-	-	330	
335	10,25	10,25	10,00	10,00	10,00	31	222	-	-	-	-	-	-	-	-	-	-	-	-	-	-	-	-	-	-	-	-	-	-	-	-	-	335	
340	8,00	8,00	8,00	8,00	8,00	130	195	-	-	-	-	-	-	-	-	-	-	-	-	-	-	-	-	-	-	-	-	-	-	-	-	-	340	
345	5,40	5,40	5,40	5,40	6,20	100	102	-	-	-	-	-	-	-	-	-	-	-	-	-	-	-	-	-	-	-	-	-	-	-	-	-	345	
350	4,80	4,80	4,30	4,30	4,70	120	173	-	-	-	-	-	-	-	-	-	-	-	-	-	-	-	-	-	-	-	-	-	-	-	-	-	350	
355	-	-	-	-	-	-	-	-	-	-	-	-	-	-	-	-	-	-	-	-	-	-	-	-	-	-	-	-	-	-	-	-	-	355
360	-	-	-	-	-	-	-	-	-	-	-	-	-	-	-	-	-	-	-	-	-	-	-	-	-	-	-	-	-	-	-	-	-	360
365	-	-	-	-	-	-	-	-	-	-	-	-	-	-	-	-	-	-	-	-	-	-	-	-	-	-	-	-	-	-	-	-	-	365
370	-	-	-	-	-	-	-	-	-	-	-	-	-	-	-	-	-	-	-	-	-	-	-	-	-	-	-	-	-	-	-	-	-	370
375	-	-	-	-	-	-	-	-	-	-	-	-	-	-	-	-	-	-	-	-	-	-	-	-	-	-	-	-	-	-	-	-	-	375
380	-	-	-	-	-	-	-	-	-	-	-	-	-	-	-	-	-	-	-	-	-	-	-	-	-	-	-	-	-	-	-	-	-	380
385	-	-	-	-	-	-	-	-	-	-	-	-	-	-	-	-	-	-	-	-	-	-	-	-	-	-	-	-	-	-	-	-	-	385
390	-	-	-	-	-	-	-	-	-	-	-	-	-	-	-	-	-	-	-	-	-	-	-	-	-	-	-	-	-	-	-	-	-	390
395	-	-	-	-	-	-	-	-	-	-	-	-	-	-	-	-	-	-	-	-	-	-	-	-	-	-	-	-	-	-	-	-	-	395
400	-	-	-	-	-	-	-	-	-	-	-	-	-	-	-	-	-	-	-	-	-	-	-	-	-	-	-	-	-	-	-	-	-	400
405	-	-	-	-	-	-	-	-	-	-	-	-	-	-	-	-	-	-	-	-	-	-	-	-	-	-	-	-	-	-	-	-	-	405
410	-	-	-	-	-	-	-	-	-	-	-	-	-	-	-	-	-	-	-	-	-	-	-	-	-	-	-	-	-	-	-	-	-	410
415	-	-	-	-	-	-	-	-	-	-	-	-	-	-	-	-	-	-	-	-	-	-	-	-	-	-	-	-	-	-	-	-	-	415
420	-	-	-	-	-	-	-	-	-	-	-	-	-	-	-	-	-	-	-	-	-	-	-	-	-	-	-	-	-	-	-	-	-	420

FTSE/X.A. Large Cap

(Μονάδα Διαπραγμάτευσης: 1 Μονάδα Δείκτη x 5€ - Τρόπος Εξάσκησης: Ευρωπαϊκός, Χρηματικός Διακανονισμός)

Τιμή Εξάσκησης	Δικαιώματα Αγοράς														Δικαιώματα Πώλησης													
	Ιανουάριος 2013				Φεβρουάριος 2013				Λοιποί Μήνες		Ιανουάριος 2013				Φεβρουάριος 2013				Λοιποί Μήνες		Τιμή Εξάσκησης							
	Άνοιγμα	Ανωτ Τιμή	Κατωτ Τιμή	Τελ Τιμή	Τιμή κλεισ.	Όγκος	Ανοικτές θέσεις	Άνοιγμα	Ανωτ Τιμή	Κατωτ Τιμή	Τελ Τιμή	Τιμή κλεισ.	Όγκος	Ανοικτές θέσεις	Όγκος	Ανοικτές θέσεις	Άνοιγμα	Ανωτ Τιμή	Κατωτ Τιμή	Τελ Τιμή		Τιμή κλεισ.	Όγκος	Ανοικτές θέσεις	Όγκος	Ανοικτές θέσεις		
425	-	-	-	-	-	-	-	-	-	-	-	-	-	-	-	-	-	-	-	-		-	-	-	-	-	-	425
430	-	-	-	-	-	-	-	-	-	-	-	-	-	-	-	-	-	-	-	-	-	-	-	-	-	-	430	
435	-	-	-	-	-	-	-	-	-	-	-	-	-	-	-	-	-	-	-	-	-	-	-	-	-	-	435	
440	-	-	-	-	-	-	-	-	-	-	-	-	-	-	-	-	-	-	-	-	-	-	-	-	-	-	440	
500	-	-	-	-	-	-	-	-	-	-	-	-	-	-	-	-	-	-	-	-	-	-	-	-	-	-	500	
1.500	-	-	-	-	-	-	-	-	-	-	-	-	-	-	-	-	-	-	-	-	-	-	-	-	-	-	1.500	
<b>Σύνολο:</b>						556	2.622					0	105	0	42								37	702	0	260	0	301
<b>Ονομαστική Αξία Συναλλαγών:</b>							930.825,00					0,00		0,00	0,00								59.150,00		0,00		0,00	
<b>Αριθμός Πράξεων:</b>							51					0		0									10		0		0	

ALPHA BANK (ΚΟ)

(Μέγεθος Συμβολαίου: 100 Μετοχές, Τρόπος Εξάσκησης: Αμερικάνικος, Φυσική Παράδοση)

Τιμή Εξάσκησης	Δικαιώματα Αγοράς														Δικαιώματα Πώλησης														
	Μάρτιος 2013						Ιούνιος 2013				Λοιποί Μήνες				Μάρτιος 2013						Ιούνιος 2013				Λοιποί Μήνες				
	Άνοιγμα	Ανωτ Τιμή	Κατωτ Τιμή	Τελ Τιμή	Τιμή κλεισ.	Όγκος	Άνοιγες θέσεις	Άνοιγμα	Ανωτ Τιμή	Κατωτ Τιμή	Τελ Τιμή	Τιμή κλεισ.	Όγκος	Άνοιγες θέσεις	Όγκος	Άνοιγες θέσεις	Άνοιγμα	Ανωτ Τιμή	Κατωτ Τιμή	Τελ Τιμή	Τιμή κλεισ.	Όγκος	Άνοιγες θέσεις	Όγκος	Άνοιγες θέσεις	Όγκος	Άνοιγες θέσεις	Τιμή Εξάσκησης	
0,300																												0,300	
0,400																													0,400
0,500																													0,500
0,600																													0,600
0,700																													0,700
0,800																													0,800
0,900																													0,900
1,00					0,598																								1,00
1,10																													1,10
1,20																													1,20
1,25																													1,25
1,30																													1,30
1,35																													1,35
1,40																													1,40
1,45																													1,45
1,50																													1,50
1,55																													1,55
1,60																													1,60
1,65																													1,65
1,70																													1,70
1,75																													1,75
1,80					0,080																								1,80
1,90																													1,90
2,00																													2,00
2,20																													2,20
2,40																													2,40
2,60																													2,60
2,80																													2,80
<b>Σύνολα:</b>						0	200							0	0	0	0												
<b>Ονομαστική Αξία Συναλλαγών:</b>							0,00							0,00	0,00														
<b>Αριθμός Πράξεων:</b>							0							0	0														

ΔΕΗ (ΚΟ)

(Μέγεθος Συμβολαίου: 100 Μετοχές, Τρόπος Εξάσκησης: Αμερικάνικος, Φυσική Παράδοση)

Τιμή Εξάσκησης	Δικαιώματα Αγοράς														Δικαιώματα Πώλησης																			
	Μάρτιος 2013							Ιούνιος 2013							Λοιποί Μήνες		Μάρτιος 2013							Ιούνιος 2013							Λοιποί Μήνες		Τιμή Εξάσκησης	
	Άνοιγμα	Ανωτ Τιμή	Κατωτ Τιμή	Τελ Τιμή	Τιμή κλεισ.	Όγκος	Ανοικτές θέσεις	Άνοιγμα	Ανωτ Τιμή	Κατωτ Τιμή	Τελ Τιμή	Τιμή κλεισ.	Όγκος	Ανοικτές θέσεις	Όγκος	Ανοικτές θέσεις	Άνοιγμα	Ανωτ Τιμή	Κατωτ Τιμή	Τελ Τιμή	Τιμή κλεισ.	Όγκος	Ανοικτές θέσεις	Άνοιγμα	Ανωτ Τιμή	Κατωτ Τιμή	Τελ Τιμή	Τιμή κλεισ.	Όγκος	Ανοικτές θέσεις	Όγκος	Ανοικτές θέσεις		
0,800						-	-							-	-																			
0,900						-	-							-	-																			0,900
1,00						-	-							-	-																			1,00
1,10						-	-							-	-																			1,10
1,20						-	-							-	-																			1,20
1,30						-	-							-	-																			1,30
1,40						-	-							-	-																			1,40
1,50						-	-							-	-																			1,50
1,60						-	-							-	-																			1,60
1,70						-	-							-	-																			1,70
1,80						-	-							-	-																			1,80
1,90						-	-							-	-																			1,90
2,00						-	-							-	-																			2,00
2,20						-	-							-	-																			2,20
2,40						-	-							-	-																			2,40
2,60						-	-							-	-																			2,60
2,80						-	-							-	-																			2,80
2,90						-	-							-	-																			2,90
3,00						-	-							-	-																			3,00
3,10						-	-							-	-																			3,10
3,20						-	-							-	-																			3,20
3,30						-	-							-	-																			3,30
3,40						-	-							-	-																			3,40
3,50						-	-							-	-																			3,50
3,60						-	-							-	-																			3,60
3,70						-	-							-	-																			3,70
3,80						-	-							-	-																			3,80
4,00						-	-							-	-																			4,00
4,20						-	-							-	-																			4,20
4,40						-	-							-	-																			4,40
4,60						-	-							-	-																			4,60
4,80						-	-							-	-																			4,80
5,00						-	-							-	-																			5,00
5,20						-	-							-	-																			5,20
5,40						-	-							-	-																			5,40
5,60						-	-							-	-																			5,60
5,80						-	-							-	-																			5,80
6,00						-	-							-	-																			6,00
6,40						-	-							-	-																			6,40
6,80						0,423	-	30						-	-																		6,80	
7,20						-	-							-	-																			7,20
7,60						-	-							-	-																			7,60
8,00						-	-							-	-																			8,00
8,20						-	-							-	-																			8,20
8,40						-	-							-	-																			8,40
8,60						-	-							-	-																			8,60
8,80						-	-							-	-																			8,80
9,00						-	-							-	-																			9,00
10,00						-	-							-	-																			10,00
<b>Σύνολο:</b>						0	30							0	0																			0
<b>Ονομαστική Αξία Συναλλαγών:</b>						0,00								0,00	0,00																		0,00	
<b>Αριθμός Πράξεων:</b>						0								0	0																		0	

ΕΘΝΙΚΗ ΤΡΑΠΕΖΑ (ΚΟ)

(Μέγεθος Συμβολαίου: 100 Μετοχές, Τρόπος Εξάσκησης: Αμερικάνικος, Φυσική Παράδοση)

Τιμή Εξάσκησης	Δικαιώματα Αγοράς														Δικαιώματα Πώλησης													
	Μάρτιος 2013				Ιούνιος 2013				Λοιποί Μήνες		Μάρτιος 2013				Ιούνιος 2013				Λοιποί Μήνες		Τιμή Εξάσκησης							
	Άνοιγμα	Ανωτ Τιμή	Κατωτ Τιμή	Τελ Τιμή	Τιμή κλεισ.	Όγκος	Ανοικτές θέσεις	Άνοιγμα	Ανωτ Τιμή	Κατωτ Τιμή	Τελ Τιμή	Τιμή κλεισ.	Όγκος	Ανοικτές θέσεις	Όγκος	Ανοικτές θέσεις	Άνοιγμα	Ανωτ Τιμή	Κατωτ Τιμή	Τελ Τιμή		Τιμή κλεισ.	Όγκος	Ανοικτές θέσεις	Όγκος	Ανοικτές θέσεις		
0,500																												0,500
0,600																												0,600
0,700																												0,700
0,800																												0,800
0,900																												0,900
1,00																												1,00
1,10																												1,10
1,20																												1,20
1,25																												1,25
1,30					0,237		20																					1,30
1,35					0,212		20																					1,35
1,40					0,188		20																					1,40
1,45					0,167		20																					1,45
1,50					0,147		30																					1,50
1,55					0,130		20																					1,55
1,60																												1,60
1,65																												1,65
1,70																												1,70
1,75																												1,75
1,80																												1,80
1,90																												1,90
2,00																												2,00
2,20																												2,20
2,40																												2,40
2,60																												2,60
2,80																												2,80
3,00																												3,00
3,20																												3,20
<b>Σύνολο:</b>						0	130																					
<b>Ονομαστική Αξία Συναλλαγών:</b>							0,00																					
<b>Αριθμός Πράξεων:</b>							0																					





ΟΤΕ (ΚΟ)

(Μέγεθος Συμβολαίου: 100 Μετοχές, Τρόπος Εξάσκησης: Αμερικάνικος, Φυσική Παράδοση)

Τιμή Εξάσκησης	Δικαιώματα Αγοράς														Δικαιώματα Πώλησης														Τιμή Εξάσκησης				
	Μάρτιος 2013							Ιούνιος 2013							Λοιποί Μήνες		Μάρτιος 2013							Ιούνιος 2013							Λοιποί Μήνες		
	Άνοιγμα	Ανωτ Τιμή	Κατωτ Τιμή	Τελ Τιμή	Τιμή κλεισ.	Όγκος	Ανοικτές θέσεις	Άνοιγμα	Ανωτ Τιμή	Κατωτ Τιμή	Τελ Τιμή	Τιμή κλεισ.	Όγκος	Ανοικτές θέσεις	Όγκος	Ανοικτές θέσεις	Άνοιγμα	Ανωτ Τιμή	Κατωτ Τιμή	Τελ Τιμή	Τιμή κλεισ.	Όγκος	Ανοικτές θέσεις	Άνοιγμα	Ανωτ Τιμή	Κατωτ Τιμή	Τελ Τιμή	Τιμή κλεισ.		Όγκος	Ανοικτές θέσεις	Όγκος	Ανοικτές θέσεις
0,800						-	-																										0,800
0,900						-	-																										0,900
1,00						-	-																										1,00
1,10						-	-																										1,10
1,20						-	-																										1,20
1,30						-	-																										1,30
1,40						-	-																										1,40
1,50						-	-																										1,50
1,60						-	-																										1,60
1,70						-	-																										1,70
1,80						-	-																										1,80
1,90						-	-																										1,90
2,00						-	-																										2,00
2,20						-	-																										2,20
2,40						-	-																										2,40
2,50						-	-																										2,50
2,60						-	-																										2,60
2,70						-	-																										2,70
2,80						-	-																										2,80
2,90						-	-																										2,90
3,00						-	-																										3,00
3,10						-	-																										3,10
3,20						-	-																										3,20
3,30						-	-																										3,30
3,40						-	-																										3,40
3,60						-	-										0,007	-	50														3,60
3,70						-	-																										3,70
3,80						-	-																										3,80
3,90						-	-																										3,90
4,00						-	-																										4,00
4,20						-	-										0,045	-	20														4,20
4,40						-	-																										4,40
4,60						-	-																										4,60
4,80						-	-																										4,80
5,00						-	-																										5,00
5,20						-	-										0,295	-	20														5,20
5,60						-	-																										5,60
6,00						-	-																										6,00
6,40						-	-																										6,40
6,80						-	-																										6,80
7,20						-	-																										7,20
8,00						-	-																										8,00
8,20						-	-																										8,20
8,40						-	-										2,84	-	35														8,40
8,60						-	-																										8,60
8,80						-	-																										8,80
9,00						-	-																										9,00
Σύνολα:																																	
Ονομαστική Αξία Συναλλαγών:																																	
Αριθμός Πράξεων:																																	

Μετοχές	Τύπος[4]	Συμβάσεις Πώλησης με Σύμφωνο Επαναγοράς [1]							Συμβάσεις Αγοράς με Σύμφωνο Επαναπώλησης [2]							Συμβόλαια Επαναγοράς [3]							
		Τιμή συναλλ.	μετ.	Πρόβεις	Όγκος	Αξία Συναλλαγών	Ανοικτές θέσεις[5]	Ανωτ Τιμή	Κατωτ Τιμή	Τελ Τιμή	Τελευταία προσφορά	Πράξεις	Όγκος	Αξία Συναλλαγών	Ανοικτές θέσεις[5]	Ανωτ Τιμή	Κατωτ Τιμή	Τελ Τιμή	Τελευταία προσφορά	Πρόβεις	Όγκος	Αξία Συναλλαγών	Ανοικτές θέσεις[5]
ALPHA ETF FTSE Athens Large Cap	ΣΑΠ ΣΕ	100,00	---	---	---	---	---	---	---	---	---	---	---	---	---	---	---	---	---	---	---	---	2.664
ALPHA BANK (ΚΟ)	ΣΑΠ ΣΕ	100,04	0,03	5	2.392	380.328,0	63.218	---	---	---	1437@4,5%	---	---	---	---	---	---	---	---	---	---	---	1.126
AUTOHELLAS (ΚΟ)	ΣΑΠ ΣΕ	100,00	---	---	---	---	14	---	---	---	4@4,5%	---	---	---	---	---	---	---	---	---	---	---	---
COCA - COLA ΤΡΙΑ ΕΨΙΛΟΝ (ΚΟ)	ΣΑΠ ΣΕ	100,09	0,01	---	---	---	2.391	---	---	---	---	---	---	---	---	---	---	---	---	---	---	---	225
CYPRUS POPULAR BANK (ΚΟ)	ΣΑΠ ΣΕ	100,00	---	2	1.089	5.009,4	13.685	---	---	---	10685@10%	---	---	---	---	---	---	---	---	---	---	---	---
EUROBANK PROPERTIES ΑΕΕΑΠ (ΚΟ)	ΣΑΠ ΣΕ	100,00	---	---	---	---	2.515	---	---	---	1257@4,5%	---	---	---	---	---	---	---	---	---	---	---	---
EURODRIP (ΚΟ)	ΣΑΠ ΣΕ	100,00	---	---	---	---	---	---	---	---	---	---	---	---	---	---	---	---	---	---	---	---	---
FOURLIS ΣΥΜΜΕΤΟΧΩΝ (ΚΟ)	ΣΑΠ ΣΕ	100,00	---	---	---	---	195	---	---	---	97@4,5%	---	---	---	---	---	---	---	---	---	---	---	---
FRIGOGLOSS (ΚΟ)	ΣΑΠ ΣΕ	100,00	---	---	---	---	225	---	---	---	112@4,5%	---	---	---	---	---	---	---	---	---	---	---	---
INFORM ΛΥΚΟΣ Π. (ΚΟ)	ΣΑΠ ΣΕ	100,00	---	1	100	14.900,0	200	---	---	---	50@4,5%	---	---	---	---	---	---	---	---	---	---	---	---
INTRACOM HOLDINGS (ΚΟ)	ΣΑΠ ΣΕ	100,00	---	---	---	---	665	---	---	---	332@4,5%	---	---	---	---	---	---	---	---	---	---	---	---
INTRAKAT (ΚΟ)	ΣΑΠ ΣΕ	100,00	---	---	---	---	---	---	---	---	---	---	---	---	---	---	---	---	---	---	---	---	---
J. & P. - ΑΒΑΞ (ΚΟ)	ΣΑΠ ΣΕ	100,00	---	---	---	---	232	---	---	---	116@4,5%	---	---	---	---	---	---	---	---	---	---	---	---
JUMBO (ΚΟ)	ΣΑΠ ΣΕ	100,00	---	---	---	---	2.448	---	---	---	1224@4,5%	---	---	---	---	---	---	---	---	---	---	---	45
LAMDA DEVELOPMENT(ΚΟ)	ΣΑΠ ΣΕ	100,00	---	---	---	---	2.740	---	---	---	1370@4,5%	---	---	---	---	---	---	---	---	---	---	---	---
MARFIN INVESTMENT GROUP (ΚΟ)	ΣΑΠ ΣΕ	100,00	---	1	493	26.671,3	23.259	---	---	---	11629@4,5%	---	---	---	---	---	---	---	---	---	---	---	1.445
MLS ΠΛΗΡΟΦΟΡΙΚΗ (ΚΟ)	ΣΑΠ ΣΕ	100,00	---	---	---	---	119	---	---	---	59@4,5%	---	---	---	---	---	---	---	---	---	---	---	---
NBGAM ETF GREECE & TURKEY 30	ΣΑΠ ΣΕ	100,00	---	---	---	---	---	---	---	---	---	---	---	---	---	---	---	---	---	---	---	---	20
NBGAM ETF ΓΔ Χ.Α.	ΣΑΠ ΣΕ	100,00	---	---	---	---	---	---	---	---	---	---	---	---	---	---	---	---	---	---	---	---	295
QUEST ΣΥΜΜΕΤΟΧΩΝ (ΚΟ)	ΣΑΠ ΣΕ	100,00	---	---	---	---	39	---	---	---	19@4,5%	---	---	---	---	---	---	---	---	---	---	---	---
S & B ΒΙΟΜΗΧ. ΟΡΥΚΤΑ (ΚΟ)	ΣΑΠ ΣΕ	100,00	---	---	---	---	128	---	---	---	64@4,5%	---	---	---	---	---	---	---	---	---	---	---	---
TRASTOR Α.Ε.Ε.Α.Π. (ΚΟ)	ΣΑΠ ΣΕ	100,00	---	---	---	---	44	---	---	---	22@4,5%	---	---	---	---	---	---	---	---	---	---	---	---
ΑΓΡΟΤΙΚΗ ΤΡΑΠΕΖΑ (ΚΟ)	ΣΑΠ ΣΕ	---	---	---	---	---	---	---	---	---	---	---	---	---	---	---	---	---	---	---	---	---	---
ΑΕΡΟΠΟΡΙΑ ΑΙΓΑΙΟΥ (ΚΟ)	ΣΑΠ ΣΕ	100,00	---	---	---	---	105	---	---	---	52@4,5%	---	---	---	---	---	---	---	---	---	---	---	---
ΑΛΟΥΜΥΛ (ΚΟ)	ΣΕ	---	---	---	---	---	---	---	---	---	---	---	---	---	---	---	---	---	---	---	---	---	---
ΒΙΟΧΑΛΚΟ (ΚΑ)	ΣΑΠ ΣΕ	100,00	---	---	---	---	4.171	---	---	---	2075@4,5%	---	---	---	---	---	---	---	---	---	---	---	115
ΓΕΚ ΤΕΡΝΑ (ΚΟ)	ΣΑΠ ΣΕ	100,00	---	---	---	---	717	---	---	---	358@4,5%	---	---	---	---	---	---	---	---	---	---	---	---
ΔΑΙΟΣ ΠΛΑΣΤΙΚΑ (ΚΟ)	ΣΑΠ ΣΕ	100,00	---	---	---	---	---	---	---	---	---	---	---	---	---	---	---	---	---	---	---	---	---
ΔΕΗ (ΚΟ)	ΣΑΠ ΣΕ	100,01	---	1	8	4.880,0	2.981	---	---	---	1490@4,5%	---	---	---	---	---	---	---	---	---	---	---	181
ΔΟΜΙΚΗ ΚΡΗΤΗΣ (ΚΟ)	ΣΕ	---	---	---	---	---	---	---	---	---	---	---	---	---	---	---	---	---	---	---	---	---	---
ΕΘΝΙΚΗ ΤΡΑΠΕΖΑ (ΚΟ)	ΣΑΠ ΣΕ	100,14	0,06	8	3.449	486.309,0	50.253	---	---	---	---	---	---	---	---	---	---	---	---	---	---	---	17.696
ΕΛΒΑΛ (ΚΑ)	ΣΑΠ ΣΕ	100,00	---	---	---	---	733	---	---	---	366@4,5%	---	---	---	---	---	---	---	---	---	---	---	---
ΕΛΛΑΚΤΩΡ (ΚΟ)	ΣΑΠ ΣΕ	100,00	---	1	138	29.532,0	5.006	---	---	---	2503@4,5%	---	---	---	---	---	---	---	---	---	---	---	35
ΕΛΛΗΝΙΚΑ ΚΑΛΩΔΙΑ (ΚΟ)	ΣΑΠ ΣΕ	100,00	---	---	---	---	15	---	---	---	---	---	---	---	---	---	---	---	---	---	---	---	---
ΕΛΛΗΝΙΚΑ ΠΕΤΡΕΛΑΙΑ (ΚΟ)	ΣΑΠ ΣΕ	100,01	0,01	2	49	39.298,0	2.376	4,50%	4,50%	4,50%	1148@4,5%	1	20	16.040,0	40	4,50%	4,50%	4,50%	---	1	20	16.040,0	68
ΕΛΛΗΝΙΚΑ ΧΡΗΜΑΤΙΣΤΗΡΙΑ (ΚΟ)	ΣΑΠ ΣΕ	100,01	0,01	2	3.318	1.592.640,0	6.053	4,50%	4,50%	4,50%	2741@4,5%	1	80	38.400,0	285	4,50%	4,50%	4,50%	---	1	80	38.400,0	230
ΕΛΤΡΑΚ (ΚΟ)	ΣΑΠ ΣΕ	100,00	---	---	---	---	---	---	---	---	---	---	---	---	---	---	---	---	---	---	---	---	---

Σημειώσεις Προϊόντων Δανεισμού

- [1] - Συμβάσεις Πώλησης με Σύμφωνο Επαναγοράς: Αφορούν σε συμβάσεις πώλησης κινητών αξιών προς την ΕΧΑΕ με σύμφωνο επαναγοράς (Stock Repo – σύμφ. με Αποφ. 17 ΔΣ ΧΑ).
- [2] - Συμβάσεις Αγοράς με Σύμφωνο Επαναπώλησης: Αφορούν σε συμβάσεις αγοράς κινητών αξιών από την ΕΧΑΕ με σύμφωνο επαναπώλησης (Stock Reverse Repo – σύμφ. με Αποφ. 18 ΔΣ ΧΑ).
- [3] - Συμβάσεις Επαναγοράς: Αφορούν σε τυποποιημένες συμβάσεις επαναγοράς που διενεργούνται διμερώς μεταξύ των συμβαλλομένων (Standardized Repurchase Agreements – σύμφ. με Αποφ. 20 ΔΣ ΧΑ).
- [4] - Ο τύπος προϊόντων διακρίνεται σε ΣΑΠ: Συμβάσεις Επαναγοράς και Επαναπώλησης Μετόχων (Stock Repo & Stock Reverse Repo) και σε ΣΕ: Συμβάσεις Επαναγοράς (Repurchase Agreements).
- [5] - Περιλαμβάνονται οι ανοικτές θέσεις των σειρών που δεν διαπραγματεύονται.

Μετοχές	Τύπος[4]	Συμβάσεις Πώλησης με Σύμφωνο Επαναγοράς [1]					Συμβάσεις Αγοράς με Σύμφωνο Επαναπώλησης [2]					Συμβόλαια Επαναγοράς [3]												
		Τιμή συναλλ.	μετ.	Πράξεις	Όγκος	Αξία Συναλλαγών	Ανοικτές θέσεις[5]	Ανωτ Τιμή	Κατωτ Τιμή	Τελ Τιμή	Τελευταία προσφορά	Πράξεις	Όγκος	Αξία Συναλλαγών	Ανοικτές θέσεις[5]	Ανωτ Τιμή	Κατωτ Τιμή	Τελ Τιμή	Τελευταία προσφορά	Πράξεις	Όγκος	Αξία Συναλλαγών	Ανοικτές θέσεις[5]	
ΕΠΙΛΕΚΤΟΣ (ΚΟ)	ΣΑΠ ΣΕ	100,00	---	---	---	---	50	---	---	---	25@4,5%	---	---	---	---	---	---	---	---	---	---	---	---	---
ΕΥΑΘ (ΚΟ)	ΣΑΠ ΣΕ	100,00	---	---	---	---	1.208	---	---	---	604@4,5%	---	---	---	---	---	---	---	---	---	---	---	---	---
ΕΥΔΑΠ (ΚΟ)	ΣΑΠ ΣΕ	100,00	---	---	---	---	1.000	---	---	---	500@4,5%	---	---	---	---	---	---	---	---	---	---	---	---	---
ΙΑΣΩ (ΚΟ)	ΣΑΠ ΣΕ	100,00	---	---	---	---	55	---	---	---	27@4,5%	---	---	---	---	---	---	---	---	---	---	---	---	---
ΙΑΤΡΙΚΟ ΑΘΗΝΩΝ (ΚΟ)	ΣΑΠ ΣΕ	100,00	---	1	34	2.941,0	434	---	---	---	200@4,5%	---	---	---	---	---	---	---	---	---	---	---	---	---
ΙΚΤΙΝΟΣ ΕΛΛΑΣ (ΚΟ)	ΣΑΠ ΣΕ	100,00	---	---	---	---	10	---	---	---	---	---	---	---	---	---	---	---	---	---	---	---	---	---
ΙΝΤΡΑΛΟΤ (ΚΟ)	ΣΑΠ ΣΕ	100,05	0,02	---	---	---	5.947	---	---	---	1236@4,5%	---	---	---	787	---	---	---	---	---	---	---	---	---
ΚΑΕ (ΚΟ)	ΣΑΠ ΣΕ	100,00	---	---	---	---	664	---	---	---	332@4,5%	---	---	---	---	---	---	---	---	---	---	---	---	7
ΚΟΡΡΕΣ (ΚΟ)	ΣΑΠ ΣΕ	100,00	---	---	---	---	---	---	---	---	---	---	---	---	---	---	---	---	---	---	---	---	---	---
ΚΡΙ - ΚΡΙ (ΚΟ)	ΣΑΠ ΣΕ	100,00	---	---	---	---	550	---	---	---	275@4,5%	---	---	---	---	---	---	---	---	---	---	---	---	---
ΚΥΠΡΟΥ ΤΡΑΠΕΖΑ (ΚΟ)	ΣΑΠ ΣΕ	100,00	---	1	210	5.733,0	10.536	---	---	---	7554@6,5%	---	---	---	---	---	---	---	---	---	---	---	---	1.745
ΜΑΘΙΟΣ ΠΥΡΙΜΑΧΑ (ΚΟ)	ΣΕ	---	---	---	---	---	---	---	---	---	---	---	---	---	---	---	---	---	---	---	---	---	---	---
ΜΕΤΚΑ (ΚΟ)	ΣΑΠ ΣΕ	100,10	0,04	---	---	---	987	---	---	---	343@4,5%	---	---	---	150	---	---	---	---	---	---	---	---	10
ΜΟΤΟΡ ΟΪΛ (ΚΟ)	ΣΑΠ ΣΕ	100,05	0,02	4	44	36.828,0	2.932	---	---	---	1216@4,5%	---	---	---	250	---	---	---	---	---	---	---	---	27
ΜΥΤΙΛΗΝΑΙΟΣ (ΚΟ)	ΣΑΠ ΣΕ	100,02	0,01	3	170	84.830,0	4.241	---	---	---	1920@4,5%	---	---	---	200	---	---	---	---	---	---	---	---	64
ΝΗΡΕΥΣ (ΚΟ)	ΣΑΠ ΣΕ	100,00	---	---	---	---	354	---	---	---	177@4,5%	---	---	---	---	---	---	---	---	---	---	---	---	---
ΟΛΘ (ΚΟ)	ΣΑΠ ΣΕ	100,00	---	---	---	---	6	---	---	---	3@4,5%	---	---	---	---	---	---	---	---	---	---	---	---	---
ΟΛΠ (ΚΟ)	ΣΑΠ ΣΕ	100,00	---	---	---	---	7	---	---	---	3@4,5%	---	---	---	---	---	---	---	---	---	---	---	---	---
ΟΠΑΠ (ΚΟ)	ΣΑΠ ΣΕ	100,02	---	5	1.041	603.780,0	5.184	---	---	---	2442@4,5%	---	---	---	150	---	---	---	---	---	---	---	---	289
ΟΤΕ (ΚΟ)	ΣΑΠ ΣΕ	100,03	0,01	3	83	46.148,0	7.352	---	---	---	3376@4,5%	---	---	---	300	---	---	---	---	---	---	---	---	690
ΠΕΙΡΑΙΩΣ ΤΡΑΠΕΖΑ (ΚΟ)	ΣΑΠ ΣΕ	100,04	0,02	4	219	8.103,0	23.359	---	---	---	---	---	---	---	18.925	---	---	---	---	---	---	---	---	1.873
ΠΕΤΡΟΠΟΥΛΟΣ ΠΕΤΡΟΣ (ΚΟ)	ΣΕ	---	---	---	---	---	---	---	---	---	---	---	---	---	---	---	---	---	---	---	---	---	---	---
ΠΛΑΣΤΙΚΑ ΘΡΑΚΗΣ (ΚΟ)	ΣΑΠ ΣΕ	100,00	---	---	---	---	100	---	---	---	75@4,5%	---	---	---	---	---	---	---	---	---	---	---	---	---
ΠΛΑΣΤΙΚΑ ΚΡΗΤΗΣ (ΚΟ)	ΣΑΠ ΣΕ	100,00	---	---	---	---	---	---	---	---	---	---	---	---	---	---	---	---	---	---	---	---	---	---
ΣΑΡΑΝΤΗΣ ΓΡ. (ΚΟ)	ΣΑΠ ΣΕ	100,00	---	---	---	---	62	---	---	---	31@4,5%	---	---	---	---	---	---	---	---	---	---	---	---	---
ΣΙΔΕΝΟΡ (ΚΟ)	ΣΑΠ ΣΕ	100,00	---	---	---	---	2.996	---	---	---	1498@4,5%	---	---	---	---	---	---	---	---	---	---	---	---	---
ΤΕΡΝΑ ΕΝΕΡΓΕΙΑΚΗ (ΚΟ)	ΣΑΠ ΣΕ	100,00	---	---	---	---	208	---	---	---	104@4,5%	---	---	---	---	---	---	---	---	---	---	---	---	---
ΤΕΧΝΙΚΗ ΟΛΥΜΠΙΑΚΗ (ΚΟ)	ΣΑΠ ΣΕ	100,00	---	---	---	---	14	---	---	---	4@4,5%	---	---	---	---	---	---	---	---	---	---	---	---	---
ΤΙΤΑΝ (ΚΟ)	ΣΑΠ ΣΕ	100,02	0,01	3	2.066	3.070.076,0	9.843	---	---	---	4722@4,5%	---	---	---	199	---	---	---	---	---	---	---	---	30
ΤΡΑΠΕΖΑ EUROBANK ERGASIAS (ΚΟ)	ΣΑΠ ΣΕ	100,08	0,03	6	859	59.356,9	48.164	---	---	---	764@6,3%	---	---	---	32.668	---	---	---	---	---	---	---	---	1.710
ΥΓΕΙΑ (ΚΟ)	ΣΑΠ ΣΕ	100,00	---	---	---	---	---	---	---	---	---	---	---	---	---	---	---	---	---	---	---	---	---	---
ΧΑΛΚΟΡ (ΚΑ)	ΣΑΠ ΣΕ	100,00	---	2	230	22.103,0	355	---	---	---	62@4,5%	---	---	---	---	---	---	---	---	---	---	---	---	---

Σημειώσεις Προϊόντων Δανεισμού

[1] - Συμβάσεις Πώλησης με Σύμφωνο Επαναγοράς: Αφορούν σε συμβάσεις πώλησης κινητών αξιών προς την ΕΧΑΕ με σύμφωνο επαναγοράς (Stock Repo – σύμφ. με Αποφ. 17 ΔΣ ΧΑ).

[2] - Συμβάσεις Αγοράς με Σύμφωνο Επαναπώλησης: Αφορούν σε συμβάσεις αγοράς κινητών αξιών από την ΕΧΑΕ με σύμφωνο επαναπώλησης (Stock Reverse Repo – σύμφ. με Αποφ. 18 ΔΣ ΧΑ).

[3] - Συμβάσεις Επαναγοράς: Αφορούν σε τυποποιημένες συμβάσεις επαναγοράς που διενεργούνται διμερώς μεταξύ των συμβαλλομένων (Standardized Repurchase Agreements – σύμφ. με Αποφ. 20 ΔΣ ΧΑ).

[4] - Ο τύπος προϊόντων διακρίνεται σε ΣΑΠ: Συμβάσεις Επαναγοράς και Επαναπώλησης Μετόχων (Stock Repo & Stock Reverse Repo) και σε ΣΕ: Συμβάσεις Επαναγοράς (Repurchase Agreements).

[5] - Περιλαμβάνονται οι ανοικτές θέσεις των σειρών που δεν διαπραγματεύονται.

**Κωδικοί και ονομασίες Κλάδων Οικονομικής Δραστηριότητας του Χ.Α.**

533	-	Διυλιστήρια	537	-	Καθετοποιημένες Εταιρ. Πετρελαίου & Φυσικού Αερίου
1353	-	Βασικά Χημικά	1357	-	Εξειδικευμένα Χημικά
1753	-	Αλουμίνιο	1755	-	Μη Σιδηρούχα Μέταλλα
1757	-	Χάλυβας	1775	-	Ορυχεία
2353	-	Οικοδομικά Υλικά & Εξαρτήματα	2357	-	Κατασκευές
2723	-	Υλικά Συσκευασίας	2727	-	Διαφοροποιημένες Βιομηχανίες
2733	-	Ηλεκτρικά Μέρη & Εξοπλισμός	2753	-	Εμπορικά Οχήματα και Φορηγά
2757	-	Μηχανήματα Βιομηχανικού Εξοπλισμού	2773	-	Θαλάσσιες Μεταφορές
2777	-	Υπηρεσίες Μεταφορών	2791	-	Υποστηρικτικές Υπηρεσίες προς Επιχειρήσεις
2797	-	Προμηθευτές Βιομηχανίας	3535	-	Απόσταξη & Οινοπαραγωγή
3537	-	Αναψυκτικά	3573	-	Γεωργία & Αλιεία
3577	-	Τρόφιμα	3722	-	Διαρκή Καταναλωτικά Αγαθά
3726	-	Έπιπλα	3728	-	Κατασκευή Κατοικιών
3747	-	Παιχνίδια	3763	-	Ρουχισμός & Αξσουάρ
3765	-	Υποδήματα	3767	-	Είδη Προσωπικής Φροντίδας
3785	-	Καπνός	4533	-	Ιατρικές Υπηρεσίες
4535	-	Ιατρικός Εξοπλισμός	4577	-	Φαρμακευτικά Προϊόντα
5337	-	Λιανικό & Χονδρικό Εμπόριο Τροφίμων	5371	-	Εμπόριο Ενδυμάτων
5373	-	Γενικό Εμπόριο	5375	-	Οικιακός Εξοπλισμός
5379	-	Εξειδικευμένο Λιανικό Εμπόριο	5553	-	Τηλέοραση & Ψυχαγωγία
5555	-	Διαφήμιση	5557	-	Εκδόσεις
5751	-	Αεροπορικές Εταιρείες	5752	-	Τυχερά Παιχνίδια
5753	-	Ξενοδοχεία	5755	-	Υπηρεσίες Αναψυχής
5757	-	Εστίαση	5759	-	Ταξίδια & Τουρισμός
6535	-	Σταθερή Τηλεφωνία	6575	-	Κινητή Τηλεφωνία
7535	-	Συμβατικός Ηλεκτρισμός	7537	-	Εναλλακτικός Ηλεκτρισμός
7577	-	Ύδρευση	8355	-	Τράπεζες
8534	-	Μεσίτες Ασφαλίσεων	8536	-	Ασφάλειες Ιδιοκτησίας & Ζημιών
8633	-	Συμμετοχές & Ανάπτυξη Ακίνητης Περιουσίας	8637	-	Υπηρεσίες Ακίνητης Περιουσίας
8671	-	Ε.Ε.Α.Π. Βιομηχανικών & Επαγγελματικών Χώρων	8675	-	Εξειδικευμένες Ε.Ε.Α.Π.
8775	-	Εξειδικευμένες Χρηματοοικονομικές Υπηρεσίες	8777	-	Επενδυτικές Υπηρεσίες
8985	-	Εταιρείες Επενδύσεων	9533	-	Υπηρεσίες Ηλεκτρονικών Υπολογιστών
9535	-	Διαδίκτυο	9537	-	Λογισμικό
9572	-	Υλικό Υπολογιστών	9574	-	Ηλεκτρονικός Εξοπλισμός Γραφείων
9578	-	Εξοπλισμός Τηλεπικοινωνιών	11000	-	Δ.Α.Κ.

