

Ημερήσιο Δελτίο Τιμών

Χρηματιστήριο Αθηνών Α.Ε.

Τρίτη, 9 Απριλίου, 2013

Έτος: 134 Αύξων Αριθμός Συνεδρίασης: 66

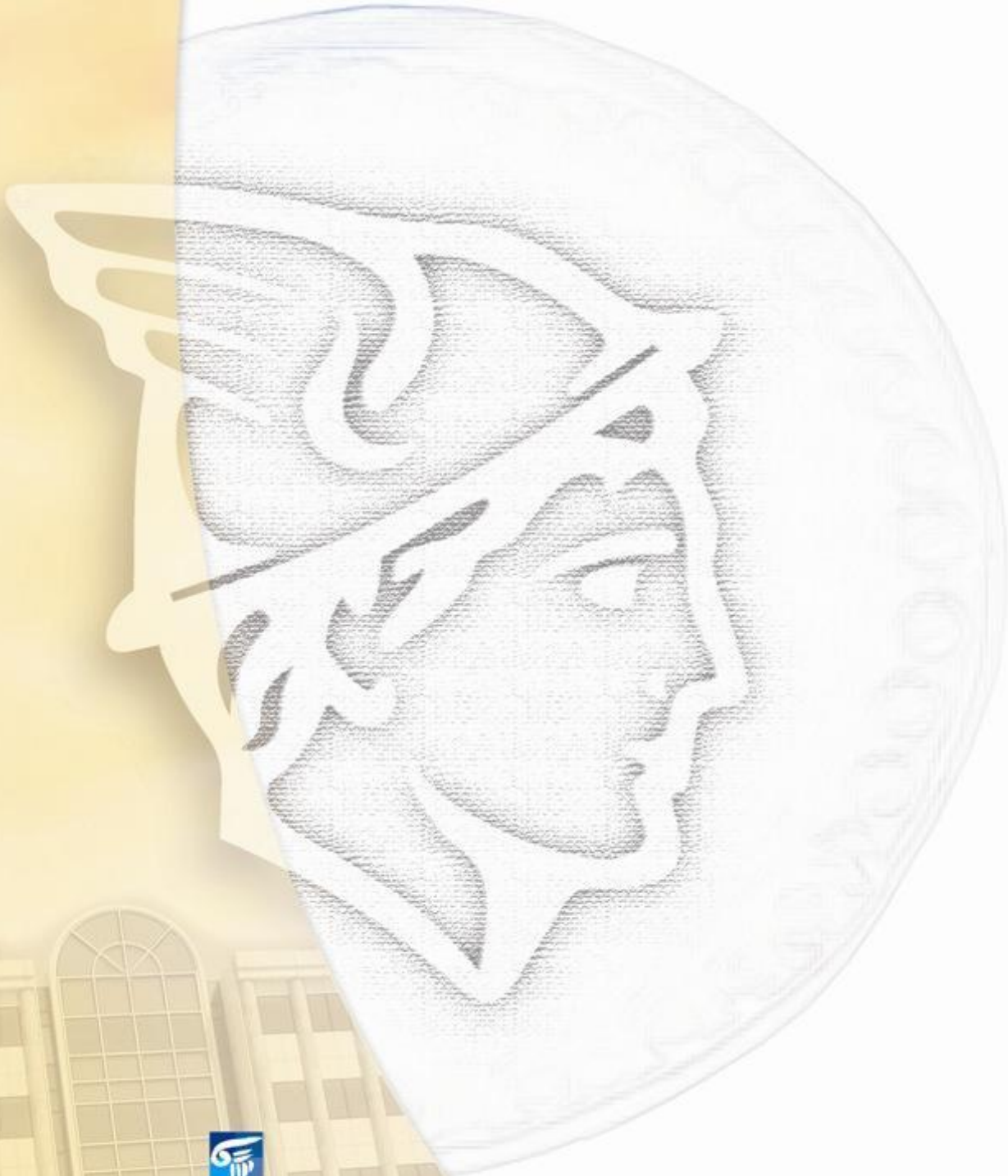

ΟΜΙΛΟΣ ΕΛΛΗΝΙΚΑ ΧΡΗΜΑΤΙΣΤΗΡΙΑ
HELLENIC EXCHANGES GROUP

Αποποίηση Ευθύνης:

Το Χρηματιστήριο Αθηνών (Χ.Α.) καταβάλλει κάθε δυνατή προσπάθεια ώστε να διασφαλίσει ότι οι πληροφορίες και τα λοιπά στοιχεία που εμφανίζονται στο Ημερήσιο Δελτίο Τιμών (Η.Δ.Τ.) του Χ.Α. είναι ορθά και πλήρη αλλά δεν έχει καμία ευθύνη για ενδεχόμενο λάθος ή παράλειψη στοιχείων και / ή ευθύνη σχετικά με την ακρίβεια, αξιοπιστία, επικαιροποίηση και πληρότητα των παραπάνω πληροφοριών και στοιχείων ή ευθύνη προερχόμενη άμεσα ή έμμεσα από την χρήση των παραπάνω πληροφοριών.

Το Χ.Α. δεν έχει καμία ευθύνη για την ακρίβεια των στοιχείων που περιλαμβάνονται στις ανακοινώσεις των εισηγμένων εταιρειών. Πιθανές προσβολές δικαιωμάτων τρίτων από το περιεχόμενο των ανακοινώσεων συνιστούν αποκλειστική ευθύνη του αποστολέα των ανακοινώσεων.

Όλα τα αναγραφόμενα στο Η.Δ.Τ. του Χ.Α. στοιχεία παρέχονται μόνο για τους σκοπούς της πληροφόρησης και δεν συνιστούν παροχή επενδυτικών συμβουλών ή πρόσκληση για επένδυση σε κινητές αξίες που διαπραγματεύονται στο Χ.Α.

Αναγνωρίζεται και συμφωνείται ότι όλα τα δικαιώματα επί των πληροφοριών που εμφανίζονται στο Η.Δ.Τ. του Χ.Α. θα αποτελούν κυριότητα του Χ.Α. και οποιοδήποτε άλλο δικαίωμα συμπεριλαμβανομένου του δικαιώματος πνευματικής ιδιοκτησίας, σήματος κλπ. ανήκουν στο Χ.Α.

Τα ανωτέρω στοιχεία αποτελούν ιδιοκτησία του Χ.Α και προστατεύονται σύμφωνα με τις διατάξεις περί πνευματικής ιδιοκτησίας. Απαγορεύεται α) η με οποιοδήποτε τρόπο ή μέσο αναπαραγωγή, αναδημοσίευση, τροποποίηση, αντιγραφή, πώληση, μετάδοση ή διανομή του συνόλου ή μέρους τους, χωρίς αναφορά στην πηγή και β) η εμπορική εκμετάλλευση των στοιχείων από τρίτους.

Το Χ.Α. δεν φέρει καμία ευθύνη προερχόμενη άμεσα ή έμμεσα από χρήση ή τυχόν αλλοίωση των ανωτέρω στοιχείων όταν αυτά χρησιμοποιούνται από



Χρηματιστήριο Αθηνών Α.Ε.

Λεωφόρος Αθηνών 110, 10442 Αθήνα, Τηλ: (210) 33.66.800, Fax: (210) 32.13.938

www.athex.gr



Χρηματιστηριακό Κέντρο Θεσσαλονίκης

Κατούνη 16-18, Θεσ/νίκη 546 25, Τηλ: (2310) 567.667, Fax: (2310) 530.455

Συνεγγυητικό Κεφάλαιο Εξασφάλισης Επενδυτικών Υπηρεσιών

Φειδίου 14-16, Αθήνα 106 78, Τηλ: (210) 33.04.682, Fax: (210) 33.04.155

Επιτροπή Κεφαλαιαγοράς

Κολοκοτρώνη 1 & Σταδίου 1, Αθήνα 105 62, Τηλ: (210) 33.77.100, Fax: (210) 33.77.173

Πίνακας Περιεχομένων

Ενότητα 1: Στατιστικά Στοιχεία Αγορών Μετοχών, Ομολόγων και Παραγώγων

- Οι Αγορές Μετοχών, Ομολόγων και Παραγώγων
- Χρηματιστηριακοί Δείκτες
- Αναλυτικά Στοιχεία Συναλλαγών Αγοράς Χρεογράφων
- Στοιχεία Συναλλαγών Κλάδων
- Οι 10 Μετοχές με τη μεγαλύτερη Άνοδο & Πτώση
- Αναλυτικά Στοιχεία Συναλλαγών Αγοράς Παραγώγων

Ενότητα 2: Αναλυτικά Στοιχεία Συναλλαγών Χρεογράφων

- Αναλυτικά Στοιχεία Συναλλαγών Χρεογράφων
- Σημειώσεις Χρεογράφων

Ενότητα 3: Στοιχεία Συναλλαγών Χρεογράφων

- Στοιχεία Συναλλαγών Πακέτων
- Στοιχεία Συναλλαγών Δικαιωμάτων
- Στοιχεία Συναλλαγών Ανοικτών Πωλήσεων
- Στοιχεία Δανεισμού Τίτλων
- Στοιχεία Συναλλαγών Εκποιήσεων
- Στοιχεία Συναλλαγών Εκποιήσεων Ενσώματων Ονομαστικών Μετοχών
- Στοιχεία Ενεργητικού Διαπραγματεύσιμων Αμοιβαίων Κεφαλαίων (Δ.Α.Κ.)
- Χαρακτηριστικά Διαπραγματεύσιμων Αμοιβαίων Κεφαλαίων (Δ.Α.Κ.)

Ενότητα 4: Ανακοινώσεις

Ενότητα 5: Ομόλογα Διαπραγματεύσιμα στην Αγορά Αξιών Σταθερού Εισοδήματος

- Ομολογιακά Δάνεια Επιχειρήσεων
- Ομόλογα Ελληνικού Δημοσίου
- Έντοκα Γραμμάτια & Zero Coupon Ομόλογα Ελληνικού Δημοσίου
- Ομόλογα Ελληνικού Δημοσίου Διαπραγματεύσιμα με τη Μέθοδο Εκφώνησης - Αντιφώνησης
- Ομόλογα Κρατικών Τραπεζών

Ενότητα 6: Πρόσθετα Στοιχεία Ενημέρωσης

- Πίνακας Μελών Χρηματιστηρίου Αθηνών και Μελών ΕΤ.ΕΚ.
- Πίνακας Μετοχών Υπό Ειδική Διαπραγμάτευση
- Γνωστοποιήσεις Συναλλαγών - Κατάλογος Υπόχρεων Προσώπων

Ενότητα 7: Αναλυτικά Στοιχεία Συναλλαγών Αγοράς Παραγώγων

- Συμβόλαια Μελλοντικής Εκπλήρωσης σε Δείκτες
- Συμβόλαια Μελλοντικής Εκπλήρωσης σε Μετοχές
- Δικαιώματα Προαίρεσης σε Δείκτες
- Δικαιώματα Προαίρεσης σε Μετοχές
- Στοιχεία Συναλλαγών Προϊόντων Δανεισμού (Συμβάσεις Repos)

Παράρτημα Α: Κωδικοί και ονομασίες Κλάδων Οικονομικής Δραστηριότητας του Χ.Α.

Οι Αγορές Μετοχών, Ομολόγων και Παραγώγων

Γενικός Δείκτης Τιμών και Αξία Συναλλαγών Μετοχών και Παραγώγων

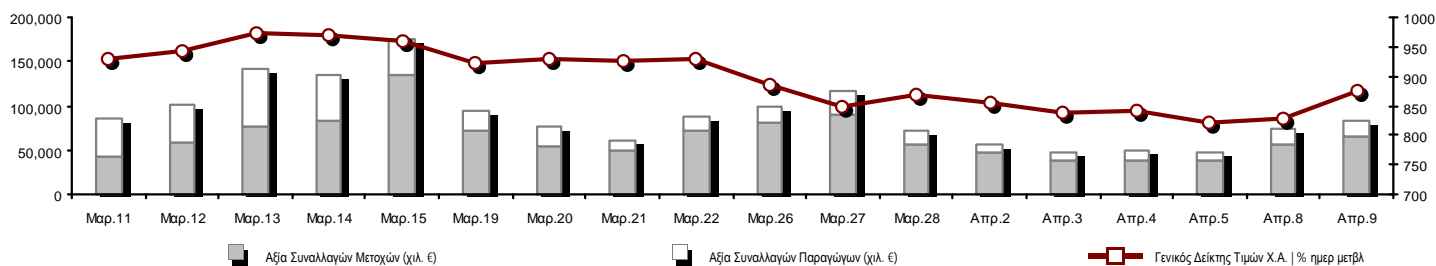

Συνολική Αξία Συναλλαγών (Μετοχών/Παραγώγων) (χιλ. €):	83,905.29		
Κεφαλαιοποίηση Χ.Α. (εκατ. €):	32,560.72		Συνολικές Ανοικτές Θέσεις σε Παράγωγα 741,494
Ημερήσια μεταβολή: εκατ. € %	1,610.51 5.20%		Ανοικτές θέσεις σε ΣΜΕ επί Δεικτών % ημερ μετβλ 27,628 1.53%
Μέση ετήσια Κεφ/ποίηση: εκατ. € % Μετβλ. Μέση προηγ. έτος	35,849.12 18.97%		Ανοικτές θέσεις σε ΣΜΕ επί μετοχών % ημερ μετβλ 291,176 3.76%
Γενικός Δείκτης Τιμών Χ.Α. % ημερ μετβλ	876.54 5.72%		Ανοικτές θέσεις σε Δικαιώματα επί Δεικτών % ημερ μετβλ 8,045 2.03%
Κεφαλαιοποίηση Γενικού Δείκτη (εκατ. €)	28,608.19		Ανοικτές θέσεις σε Δικαιώματα επί μετοχών % ημερ μετβλ 5,622 1.53%
Ημερήσια μεταβολή (εκατ. €)	1,548.96		Ανοικτές θέσεις σε Repos/Reverse Repos/RA % ημερ μετβλ 409,023 -2.62%
Αξία Συναλλαγών Μετοχών (χιλ. €)	64,129.10		Αξία Συναλλαγών Παραγώγων (χιλ. €) 19,776.19
Ημερήσια μεταβολή: χιλ. € %	7,527.54 13.30%		Ημερήσια μεταβολή: χιλ. € % 1,988.19 11.18%
Μέση Αξία Συν/γών ΥtD: χιλ. € % Μετβλ Μέση προηγ. έτος	63,690.87 22.78%		Μέση Αξία Συν/γών ΥtD: χιλ. € % Μετβλ Μέση προηγ. έτος 23,663.02 -35.61%
Αξία Συναλλαγών Ανοικτών Πωλήσεων: χιλ. € % συν. Αξία			
Αξία Συναλλαγών Κλείσιμο Θέσης (χιλ. €) % συν. Αξία			
Αξία Συναλλαγών Πακέτων μετοχών	5,779.48		
Αξία Συναλλαγών Ομολόγων (χιλ. €)	0.00		
Όγκος Συναλλαγών Μετοχών (χιλ. τμχ)	50,378.51		Πλήθος Συμβολαίων Παραγώγων: 66,101
Ημερήσια μεταβολή: χιλ. τμχ %	-19,719.08 -28.13%		Ημερήσια μεταβολή: τμχ % -14,078 -17.56%
Μέσος Όγκος Συν/γών ΥtD: χιλ. τμχ % Μετβλ Μέσο προηγ. έτο	39,646.04 -19.82%		Μέσος Όγκος Συμβ. ΥtD: χιλ. € % Μετβλ Μέσο προηγ. έτος 60,654 -5.75%
Όγκος Συναλλαγών Ανοικτών Πωλήσεων: χιλ. τμχ % συν. Αξία			
Όγκος Συναλλαγών Κλείσιμο Θέσης: χιλ. τμχ % συν. Όγκος			
Όγκος Συναλλαγών Πακέτων μετοχών (χιλ. τεμάχια)	387.07		
Όγκος Συναλλαγών Ομολόγων (χιλ. τεμάχια)	0.00		
Πλήθος Πράξεων Μετοχών	33,936		Πλήθος Πράξεων Παραγώγων: 4,701
Ημερήσια μεταβολή: πλήθος %	-4,581 -11.89%		Ημερήσια μεταβολή: πλήθος % -231 -4.68%
Μέσο Πλήθος Πράξεων ΥtD: χιλ. € % Μετβλ Μέσο προηγ. έτος	28,773 15.98%		Μέσο Πλήθος Πράξεων ΥtD: χιλ. € % Μετβλ Μέσο προηγ. έτος 3,174 8.88%
Πλήθος πακέτων μετοχών	6		
Πλήθος συναλλαγών Ομολόγων	0		

Κεφαλαιοποίηση Χ.Α. (εκατ. €)

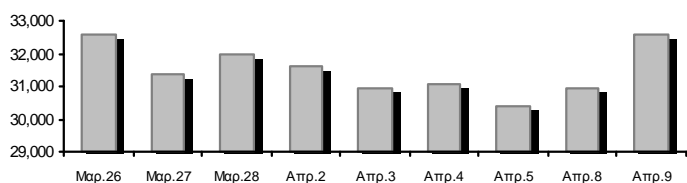

Όγκος Συναλλαγών και Πλήθος Ανοικτών Θέσεων

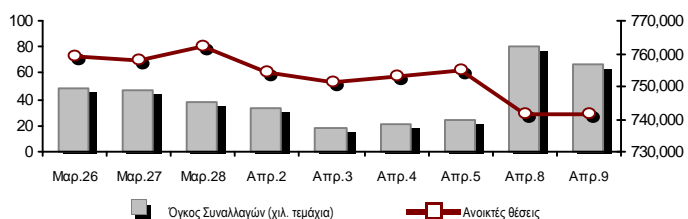

Ημερήσια Διακύμανση Γενικού Δείκτη Τιμών Χ.Α.

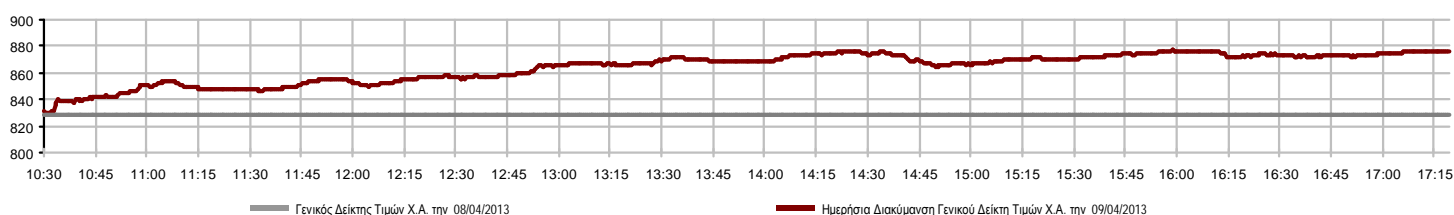

Χρηματιστηριακοί Δείκτες

Όνομασία Δείκτη	09/04/2013	08/04/2013	Δ μον.	Δ %	Κατώτερη	Ανώτερη	Κατ.έτους	Ανωτ.έτους	Ετησ. μεταβ.
Γενικός Δείκτης Τιμών Χ.Α.	876.54 #	829.08	47.46	5.72%	829.48	877.05	799.04	1,052.83	-3.45% α
FTSE/X.A. Large Cap	283.48 #	266.28	17.20	6.46%	267.01	283.48	253.17	354.93	-8.46% α
FTSE/X.A. Custom Capped	878.76 #	871.73	7.03	0.81%			871.73	1,155.27	-13.80% α
FTSE/X.A. Custom Capped - USD	820.10 #	813.86	6.24	0.77%			813.86	1,114.56	-14.89% α
FTSE/X.A. Mid Cap	986.93 #	926.17	60.76	6.56%	926.17	989.04	871.32	1,338.16	-12.91% α
FTSE/X.A.-Χ.Α.Κ. Τραπεζικός Δείκτης	81.63 #	77.97	3.66	4.69%	75.61	83.24	64.42	192.07	-51.66% α
FTSE/X.A. Διεθνούς Δραστηριοποίησης Plus	1,179.06 #	1,125.69	53.37	4.74%	1,129.70	1,187.76	1,082.32	1,477.64	-5.47% α
FTSE/X.A. Διεθνούς Δραστηριοποίησης	1,193.12 #	1,129.19	63.93	5.66%	1,137.62	1,204.28	1,053.81	1,468.26	-3.95% α
FTSE/X.A. Mid & Small Cap Θεμελιωδών Μεγεθών	1,129.26 #	1,092.69	36.57	3.35%	1,091.81	1,142.02	1,053.59	1,331.39	-8.86% α
Greece & Turkey 30 Δείκτης Τιμών	813.81 #	813.43	0.38	0.05%	809.84	819.60	757.01	861.97	4.63% #
Δείκτης Τιμών Μεσαίας & Μικρής Κεφαλαιοπ. Χ.Α.	2,885.99 #	2,855.67	30.32	1.06%	2,835.90	2,897.28	2,785.62	3,725.74	-7.94% α
FTSE/X.A. Δείκτης Αγοράς	672.93 #	632.12	40.81	6.46%	633.77	672.94	600.87	842.95	-8.75% α
FTSE/Med 100	4,250.53 α	4,260.16	-9.63	-0.23%	4,231.49	4,271.14	4,101.14	4,470.77	2.58% #
Δείκτης Συνολικής Απόδοσης Γενικού Δείκτη Χ.Α.	1,250.35 #	1,182.65	67.70	5.72%	1,183.21	1,251.07	1,139.79	1,501.81	-3.45% α
FTSE/X.A. Large Cap Συνολικής Απόδοσης	394.53 #	370.59	23.94	6.46%			366.91	489.13	-8.45% α
FTSE/X.A. Large Cap Net Συνολικής Απόδοσης	1,121.95 #	1,053.86	68.09	6.46%	1,056.75	1,121.95	1,001.98	1,404.72	-8.46% α
FTSE/X.A. Custom Capped Συνολικής Απόδοσης	903.21 #	895.99	7.22	0.81%			895.99	1,187.42	-13.80% α
FTSE/X.A. Custom Capped - USD Συνολικής Απόδ.	842.92 #	836.50	6.42	0.77%			836.50	1,145.57	-14.89% α
FTSE/X.A. Mid Cap Συνολικής Απόδοσης	1,273.32 #	1,194.92	78.40	6.56%			1,194.92	1,703.08	-12.91% α
FTSE/X.A.-Χ.Α.Κ. Τραπεζικός Δείκτης Συνολ. Απόδ.	89.14 #	85.14	4.00	4.70%			85.14	206.26	-51.67% α
Greece & Turkey 30 Δείκτης Συνολικής Απόδοσης	964.55 #	945.32	19.23	2.03%			901.31	1,010.30	5.27% #
Ελληνικός Δείκτης Mid & Small Cap	821.71 #	772.89	48.82	6.32%	774.54	822.08	737.97	1,039.06	-6.28% α
FTSE/X.A. Τράπεζες	107.84 #	103.00	4.84	4.70%	99.88	109.97	85.08	256.94	-52.34% α
FTSE/X.A. Χρηματοοικονομικές Υπηρεσίες	1,000.70 #	892.31	108.39	12.15%	895.09	1,000.78	817.47	1,638.61	-24.13% α
FTSE/X.A. Βιομηχανικά Προϊόντα & Υπηρεσίες	3,076.75 #	2,852.17	224.58	7.87%	2,827.64	3,090.17	2,715.10	4,197.17	-5.35% α
FTSE/X.A. Εμπόριο	1,800.51 #	1,726.17	74.34	4.31%	1,727.09	1,831.12	1,629.12	2,094.07	-1.59% α
FTSE/X.A. Ακίνητης Περιουσίας	1,665.26 #	1,640.53	24.73	1.51%	1,640.53	1,700.09	1,491.01	2,066.41	11.69% #
FTSE/X.A. Προσωπικά & Οικιακά Προϊόντα	3,156.61 #	2,956.71	199.90	6.76%	2,956.71	3,157.19	2,586.10	4,019.53	1.10% #
FTSE/X.A. Τρόφιμα & Ποτά	7,571.39 #	7,291.16	280.23	3.84%	7,291.16	7,571.40	6,430.28	8,591.23	13.72% #
FTSE/X.A. Πρώτες Ύλες	2,004.75 #	1,821.88	182.87	10.04%	1,842.74	2,021.62	1,674.83	2,901.09	-13.72% α
FTSE/X.A. Κατασκευές & Υλικά	1,694.40 #	1,601.40	93.00	5.81%	1,631.55	1,702.60	1,439.70	2,130.78	-7.71% α
FTSE/X.A. Πετρέλαιο & Αέριο	2,736.09 #	2,672.03	64.06	2.40%	2,624.44	2,816.45	2,474.41	3,344.96	-2.74% α
FTSE/X.A. Χημικά	5,970.76 #	5,485.33	485.43	8.85%	5,436.79	5,970.76	5,194.08	7,572.67	-0.81% α
FTSE/X.A. Μέσα Ενημέρωσης	2,061.03 #	1,610.41	450.62	27.98%	1,403.57	2,068.41	716.56	3,013.97	184.70% #
FTSE/X.A. Ταξίδια & Αναψυχή	1,266.84 #	1,141.31	125.53	11.00%	1,141.31	1,266.84	1,029.25	1,418.50	25.50% #
FTSE/X.A. Τεχνολογία	625.20 #	590.54	34.66	5.87%	590.54	633.51	555.63	886.96	-15.76% α
FTSE/X.A. Τηλεπικοινωνίες	1,450.60 #	1,362.52	88.08	6.46%	1,376.28	1,483.64	1,175.35	1,877.25	3.33% #
FTSE/X.A. Υπηρεσίες Κοινής Ωφέλειας	2,165.75 #	1,947.80	217.95	11.19%	1,947.80	2,165.75	1,752.55	3,032.09	-5.34% α
FTSE/X.A. Υγεία	222.46 #	199.83	22.63	11.32%	197.75	225.60	180.34	346.05	-20.72% α
Δείκτης Όλων των Μετοχών Χ.Α.	227.95 #	216.71	11.24	5.19%			215.31	270.57	-3.69% α

Σημείωση 1: Τα στοιχεία του Greece & Turkey 30 Pr είναι ενδεικτικά στις 17:20 ενώ το κλείσιμο των Δεικτών FTSE/XA Custom Capped, FTSE/XA Custom Capped - USD, FTSE/XA Custom Capped ΣΑ, FTSE/XA Custom Capped - USD ΣΑ, FTSE/Med 100, Greece & Turkey 30 Pr & Rt αφορούν την συνεδρίαση της 08/04/2013.

Σημείωση 2: Ο Ελληνικός Δείκτης Mid & Small Cap είναι Customized δείκτης υπολογιζόμενος από το Χρηματιστήριο Αθηνών.

Χρηματιστηριακοί Δείκτες

Δείκτης FTSE/Large Cap

09/04/2013: 6.46%

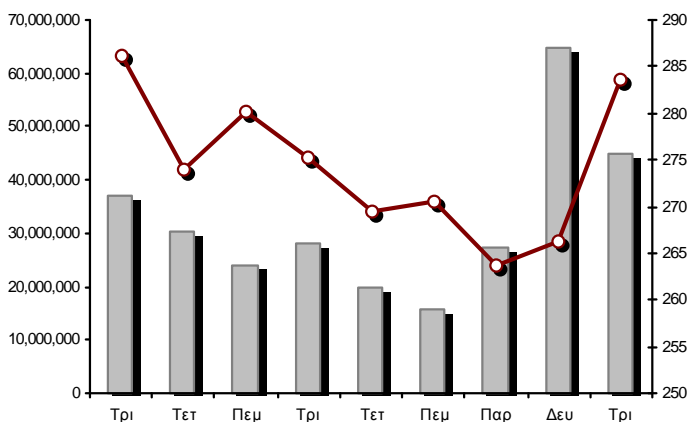

FTSE/X.A. Mid Cap

09/04/2013: 6.56%

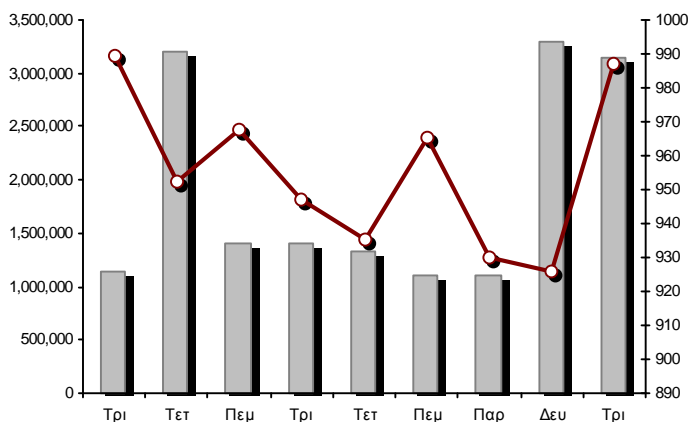

FTSE/X.A. Διεθνούς Δραστηριοποίησης Plus

09/04/2013: 4.74%

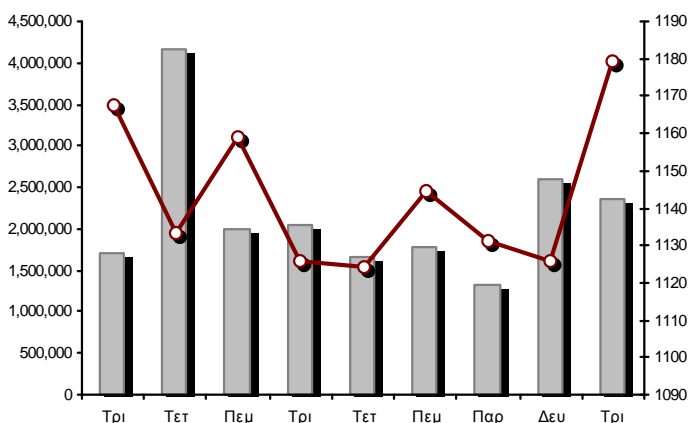

FTSE/X.A. Διεθνούς Δραστηριοποίησης

09/04/2013: 5.66%

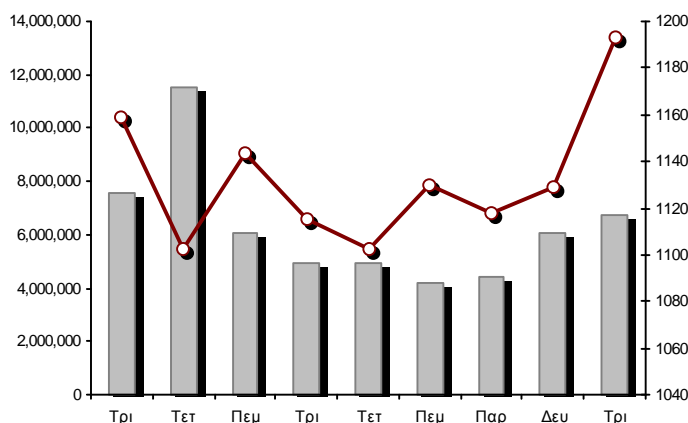

Δείκτης FTSE/X.A. Mid & Small Cap Θεμελιωδών Μεγεθών

09/04/2013: 3.35%

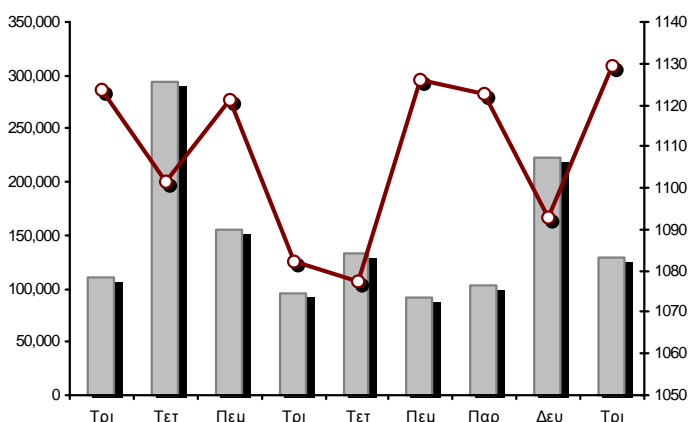

Δείκτης Τιμών Μεσαίας & Μικρής Κεφαλαιστ. Χ.Α.

09/04/2013: 1.06%

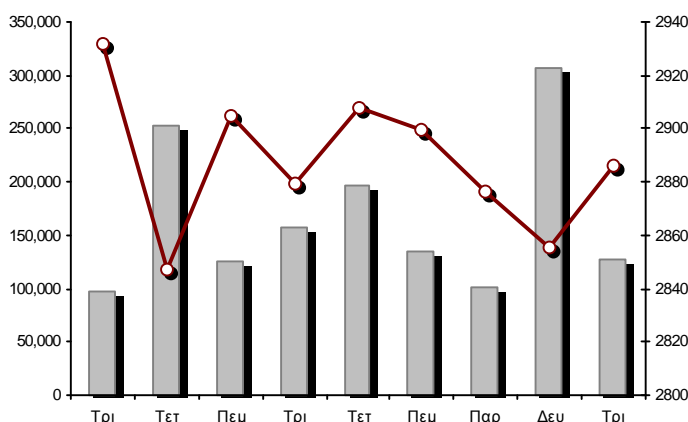

■ Όγκος συναλλαγών δεικτών

— Τιμές κλεισίματος δεικτών

Αναλυτικά Στοιχεία Συναλλαγών Αγοράς Χρεογράφων

	Όλες οι Μετοχές	Κύρια Αγορά	Χαμηλή Διασπορά	Λοιπές Κατηγορίες (*)	Διαπραγματεύσιμα Αμοιβαία Κεφάλαια
Σύνολα	169	122	13	31	3
Ανοδικές / Καθοδικές / Σταθερές:	107 / 38 / 24	88 / 24 / 10	5 / 1 / 7	11 / 13 / 7	3 / 0 / 0
Κεφαλαιοποίηση Χ.Α. (εκατ €)	32,560.72	29,918.13	2,276.86	343.23	22.50
Μέση Ημερήσια Αξία Συναλλαγών (χιλ. €)	63,690.87	62,462.25	121.40	70.50	67.25
Αξία Συναλλαγών Μετοχών (χιλ. €)	64,129.10	63,984.87	46.68	96.00	1.55
Κύριος Πίνακας:	58,349.62	58,205.40	46.68	96.00	1.55
Πίνακας Προσυμφωνημένων Συναλλαγών:	5,779.48	5,779.48	0.00	0.00	0.00
Πίνακας Εκποιήσεων:	0.00	0.00	0.00	0.00	0.00
Πίνακας Ειδικών Όρων:	0.00	0.00	0.00	0.00	0.00
Μέσος Ημερήσιος Όγκος Συναλλαγών	39,646,040	38,241,312	45,603	594,503	15,352
Όγκος Συναλλαγών	50,378,506	49,387,339	44,184	946,417	566
Κύριος Πίνακας:	49,991,434	49,000,267	44,184	946,417	566
Πίνακας Προσυμφωνημένων Συναλλαγών:	387,072	387,072	0	0	0
Πίνακας Εκποιήσεων:	0	0	0	0	0
Πίνακας Ειδικών Όρων:	0	0	0	0	0
Μέσο Ημερήσιο Πλήθος Πράξεων	28,773	27,841	144	273	9
Αριθμός Πράξεων	33,936	33,350	122	457	7
Κύριος Πίνακας:	33,930	33,344	122	457	7
Πίνακας Προσυμφωνημένων Συναλλαγών:	6	6	0	0	0
Πίνακας Εκποιήσεων:	0	0	0	0	0
Πίνακας Ειδικών Όρων:	0	0	0	0	0

(*) Απεικονίζονται αθροιστικά τα αναλυτικά στοιχεία συναλλαγών των μετοχών που διαπραγματεύονται στις Κατηγορίες: Χαμηλής Διασποράς & Ειδικών Χαρακτηριστικών και Επιτήρησης

Στοιχεία Συναλλαγών Κλάδων

Κωδικός	Κλάδοι	Ανοδικές / Καθοδικές / Σταθερές	Αριθμός Πράξεων	Όγκος Συναλλαγών	Αξία Συναλλαγών	% στη Συνολική Αξία
8600	- Ακίνητη Περιουσία	4 / 3 / 2	243	98,281	243,079.61	0.38%
8500	- Ασφάλειες	1 / 0 / 0	54	23,621	28,562.78	0.04%
2700	- Βιομηχανικά Προϊόντα & Υπηρεσίες	14 / 1 / 5	1,252	575,338	1,619,361.01	2.53%
11000	- Δ.Α.Κ.	3 / 0 / 0	7	566	1,551.12	0.00%
5300	- Εμπόριο	4 / 1 / 0	261	35,576	308,819.23	0.48%
2300	- Κατασκευές & Υλικά Κατασκευών	14 / 6 / 1	2,183	1,762,416	2,905,508.44	4.53%
5500	- Μέσα Ενημέρωσης	3 / 1 / 1	254	314,101	52,485.60	0.08%
500	- Πετρέλαιο & Αέριο	2 / 0 / 0	700	213,005	1,624,226.51	2.53%
3700	- Προσωπικά & Οικιακά Αγαθά	10 / 5 / 2	1,163	914,047	1,929,217.57	3.01%
1700	- Πρώτες Ύλες	9 / 4 / 0	2,297	967,719	2,611,943.35	4.07%
5700	- Ταξίδια & Αναψυχή	5 / 3 / 2	2,297	1,769,636	7,780,758.79	12.13%
9500	- Τεχνολογία	8 / 4 / 5	533	856,519	385,851.09	0.60%
6500	- Τηλεπικοινωνίες	1 / 0 / 0	2,750	2,264,202	11,855,825.16	18.49%
8300	- Τράπεζες	5 / 1 / 1	13,416	34,746,002	12,853,966.12	20.04%
3500	- Τρόφιμα & Ποτά	11 / 5 / 1	1,402	865,245	10,873,238.11	16.96%
4500	- Υγεία	3 / 1 / 2	533	395,055	165,184.26	0.26%
7500	- Υπηρεσίες Κοινής Ωφέλειας	4 / 0 / 0	2,624	1,347,848	7,008,046.35	10.93%
1300	- Χημικά	3 / 3 / 1	255	114,963	113,039.12	0.18%
8700	- Χρηματοοικονομικές Υπηρεσίες	3 / 0 / 1	1,712	3,114,366	1,768,437.86	2.76%

Οι 10 Μετοχές με τη μεγαλύτερη Άνοδο & Πτώση

Κύρια Αγορά

Μετοχές με τη μεγαλύτερη Θετική μεταβολή τιμής	Τιμή κλεισ.	Μεταβ.	Μετοχές με τη μεγαλύτερη Αρνητική μεταβολή τιμής	Τιμή κλεισ.	Μεταβ.
ΤΡΑΠΕΖΑ EUROBANK ERGASIAS (ΚΟ)	0.233	29.44% #	ΙΚΤΙΝΟΣ ΕΛΛΑΣ (ΚΟ)	1.34	-4.29% α
AUDIOVISUAL (ΚΟ)	0.279	27.98% #	CYCLON ΕΛΛΑΣ (ΚΟ)	0.408	-4.00% α
MARFIN INVESTMENT GROUP (ΚΟ)	0.255	20.28% #	ΑΤΤΙCΑ BANK Α.Τ.Ε. (ΚΟ)	0.140	-2.10% α
ΠΕΙΡΑΙΩΣ ΤΡΑΠΕΖΑ (ΚΟ)	0.191	16.46% #	ΜΟΧΛΟΣ (ΚΟ)	1.92	-0.52% α
ΓΕΚ ΤΕΡΝΑ (ΚΟ)	1.78	13.38% #			
ΕΛΛΑΚΤΩΡ (ΚΟ)	1.71	13.24% #			
ΜΕΤΚΑ (ΚΟ)	10.82	12.83% #			
ΟΠΑΠ (ΚΟ)	7.00	12.00% #			
ΔΕΗ (ΚΟ)	5.72	11.94% #			
INTRACOM HOLDINGS (ΚΟ)	0.391	11.71% #			

Μετοχές με τη μεγαλύτερη Αξία Συναλλαγών	Αξία (χιλ. €)	Μεταβ.	Μετοχές με το μεγαλύτερο Όγκο Συναλλαγών	Όγκος	Μεταβ.
ΟΤΕ (ΚΟ)	11,855.83	6.46% #	ΕΘΝΙΚΗ ΤΡΑΠΕΖΑ (ΚΟ)	15,460,903	1.07% #
СОСА - СОLΑ ΤΡΙΑ ΕΨΙLΟΝ (ΚΟ)	10,768.24	3.85% #	ΠΕΙΡΑΙΩΣ ΤΡΑΠΕΖΑ (ΚΟ)	10,122,264	16.46% #
ΕΘΝΙΚΗ ΤΡΑΠΕΖΑ (ΚΟ)	7,049.74	1.07% #	ΑLΡΗΑ BANK (ΚΟ)	4,365,200	8.40% #
ΟΠΑΠ (ΚΟ)	6,504.89	12.00% #	ΤΡΑΠΕΖΑ EUROBANK ERGASIAS (ΚΟ)	4,239,662	29.44% #
ΔΕΗ (ΚΟ)	6,423.32	11.94% #	MARFIN INVESTMENT GROUP (ΚΟ)	2,832,296	20.28% #
ΑLΡΗΑ BANK (ΚΟ)	2,810.60	8.40% #	ΟΤΕ (ΚΟ)	2,264,202	6.46% #
ΜΥΤΙΛΗΝΑΙΟΣ (ΚΟ)	1,881.09	10.66% #	ΔΕΗ (ΚΟ)	1,172,826	11.94% #
ΠΕΙΡΑΙΩΣ ΤΡΑΠΕΖΑ (ΚΟ)	1,876.50	16.46% #	ΟΠΑΠ (ΚΟ)	966,295	12.00% #
FOURLIS ΣΥΜΜΕΤΟΧΩΝ (ΚΟ)	1,332.76	9.30% #	ΓΕΚ ΤΕΡΝΑ (ΚΟ)	713,827	13.38% #
ΓΕΚ ΤΕΡΝΑ (ΚΟ)	1,213.75	13.38% #	FOURLIS ΣΥΜΜΕΤΟΧΩΝ (ΚΟ)	713,417	9.30% #

Σημείωση: Στους πίνακες απεικονίζονται οι μετοχές που πραγματοποίησαν κατά την διάρκεια της συνεδρίασης αξία συναλλαγών μεγαλύτερη από 10.000 €.

Αναλυτικά Στοιχεία Συναλλαγών Αγοράς Παραγώγων

	Αριθμός Πράξεων	Όγκος	Ανοιχτές θέσεις	Αξία Συναλλαγών
Σ.Μ.Ε. σε Δείκτες	829	6,536	27,628	8,834,353.75
FTSE/X.A. Large Cap	829	6,536	26,673	8,834,353.75
FTSE/X.A.-Χ.Α.Κ. Τραπεζικός Δείκτης	0	0	955	0.00
Σ.Μ.Ε. σε Μετοχές	3,705	58,245	291,176	9,195,677.80
ALPHA BANK (ΚΟ)	302	8,715	45,131	484,224.20
ΚΥΠΡΟΥ ΤΡΑΠΕΖΑ (ΚΟ)	0	0	15,754	0.00
COCA - COLA ΤΡΙΑ ΕΦΙΛΟΝ (ΚΟ)	28	62	280	123,957.00
CYPRUS POPULAR BANK (ΚΟ)	0	0	6,412	0.00
ΕΛΛΑΚΤΩΡ (ΚΟ)	72	628	6,109	102,153.00
ΤΡΑΠΕΖΑ EUROBANK ERGASIAS (ΚΟ)	125	2,099	4,473	33,373.10
EUROBANK PROPERTIES ΑΕΕΑΠ (ΚΟ)	24	105	151	58,538.00
FRIGOGLASS (ΚΟ)	39	151	377	62,360.00
ΓΕΚ ΤΕΡΝΑ (ΚΟ)	157	1,780	31,583	300,182.00
ΚΑΕ (ΚΟ)	18	44	1,571	55,551.00
ΕΛΛΗΝΙΚΑ ΧΡΗΜΑΤΙΣΤΗΡΙΑ (ΚΟ)	36	181	1,546	72,515.00
ΕΛΛΗΝΙΚΑ ΠΕΤΡΕΛΑΙΑ (ΚΟ)	87	372	1,634	279,581.00
ΙΝΤΡΑΛΟΤ (ΚΟ)	101	937	4,926	182,148.00
JUMBO (ΚΟ)	32	154	262	90,959.00
MARFIN INVESTMENT GROUP (ΚΟ)	122	1,774	14,144	42,633.60
ΜΕΤΚΑ (ΚΟ)	69	288	496	295,504.00
ΜΟΤΟΡ ΟΪΛ (ΚΟ)	35	135	353	105,182.00
ΜΥΤΙΛΗΝΑΙΟΣ (ΚΟ)	251	1,434	4,991	565,531.00
ΕΘΝΙΚΗ ΤΡΑΠΕΖΑ (ΚΟ)	612	24,662	79,819	873,831.20
ΟΠΑΠ (ΚΟ)	215	1,277	6,872	799,140.00
ΟΤΕ (ΚΟ)	470	5,100	17,138	2,658,801.00
ΟΛΠ (ΚΟ)	31	71	113	118,133.00
ΠΕΙΡΑΙΩΣ ΤΡΑΠΕΖΑ (ΚΟ)	216	4,668	34,086	62,566.70
ΔΕΗ (ΚΟ)	533	3,134	5,818	1,707,154.00
ΣΙΔΕΝΟΡ (ΚΟ)	58	219	1,904	27,483.00
ΤΕΡΝΑ ΕΝΕΡΓΕΙΑΚΗ (ΚΟ)	28	135	4,100	36,479.00
ΤΙΤΑΝ (ΚΟ)	9	16	272	20,976.00
ΒΙΟΧΑΛΚΟ (ΚΑ)	35	104	861	36,722.00
Δικαιώματα σε Δείκτες	160	1,028	8,045	1,400,100.00
FTSE/X.A. Large Cap	160	1,028	8,045	1,400,100.00
Δικαιώματα σε Μετοχές	0	0	5,622	0.00
ALPHA BANK (ΚΟ)	0	0	20	0.00
ΕΘΝΙΚΗ ΤΡΑΠΕΖΑ (ΚΟ)	0	0	60	0.00
ΟΠΑΠ (ΚΟ)	0	0	3,438	0.00
ΟΤΕ (ΚΟ)	0	0	1,967	0.00
ΔΕΗ (ΚΟ)	0	0	137	0.00
Προϊόντα Δανεισμού Τίτλων - Συμβόλαια Ειδικού Τύπου	7	292	409,023	346,059.70
Stock Reverse Repos	5	235	121,849	343,375.00
Stock Repos	2	57	230,726	2,684.70
Συμβόλαια Επαναγοράς Ειδικού Τύπου	0	0	56,448	0.00
Συνολική Δραστηριότητα	4,701	66,101	741,494	19,776,191.25

Πληθ. Εισηγμ. Μετοχών	Ονομ. Αξία	Μερίσματα [1] 2010	2011	2012	Ημερ. Τελευτ. Αποκοπής Μέρισμα [2]	Αποκοπής Δικαίωμα	Σημ. Χρεόγραφο	Τιμή κλεισίματος	% μεταβ.	Προηγ. Κλείσιμο-ημ/νία	Άνοιγμα	Κατωτ Τιμή	Ανωτ Τιμή	Τελ Τιμή	Σταθμ Τιμή	Τελευταία ζήτηση [7]	Τελευταία προσφορά [7]	Ρ/Ε μετά φ. Χρήση	Όγκος	Πράξεις	Αξία Συναλλαγών	Χ.Α. Εταιρείας (χιλ. €) [3,5]	Χαμηλό έτους	Υψηλό έτους	Κλάδος [4]			
71,417,100	0.650	---	---	---	26/05/2010	11/07/2007	---	ΑΕΡΟΠΟΡΙΑ ΑΙΓΑΙΟΥ (ΚΟ)	2.43	1.67 #	2.39	08/04/2013	2.36	2.35	2.45	2.43	2.42	70@2.42	1075@2.45	---	2012	4,819	32	11,636.79	173,543.55	1.96	2.80	5751
11,178,000	1.45	---	---	---	21/04/2010	12/05/2011	---	ΑΙΟΛΙΚΗ ΑΕΕΧ (ΚΟ)	0.986	---	0.986	28/03/2013	---	---	---	---	1000@0.910	30@0.970	7.80	2012	---	---	---	11,021.51	0.901	1.15	8985	
13,000,000	1.00	---	---	---	01/08/2007	07/04/2000	---	ΑΚΡΙΤΑΣ (ΚΟ)	0.400	---	0.400	28/03/2013	---	---	---	---	---	150@0.360	---	2012	---	---	---	5,200.00	0.295	0.520	2353	
17,200,576	1.25	---	---	---	03/06/2009	30/06/2010	---	ΑΛΚΟ ΕΛΛΑΣ (ΚΟ)	0.390	-0.76 €	0.393	08/04/2013	0.380	0.380	0.390	0.390	0.384	250@0.341	1000@0.400	---	2012	2,858	7	1,096.87	6,708.22	0.301	0.870	1753
22,016,250	0.370	---	---	---	15/07/2009	11/05/2000	---	ΑΛΟΥΜΥΛ (ΚΟ)	0.392	8.89 #	0.360	08/04/2013	0.380	0.369	0.392	0.392	0.386	50@0.388	230@0.391	---	2012	9,640	23	3,721.51	8,630.37	0.360	0.740	1753
268,700	16.00	---	---	---	22/04/2010	05/03/2013	---	ΑΝΔΡΟΜΕΔΑ ΑΕΕΧ (ΚΟ)	22.00	---	22.00	08/04/2013	22.02	22.00	22.02	22.00	22.00	6@22.00	50@23.00	2.04	2012	628	11	13,816.42	5,911.40	19.00	23.50	8985
20,121,710	1.21	---	---	---	27/07/1992	12/03/2003	---	ΒΑΛΚΑΝ ΑΚΙΝΗΤΑ (ΚΟ)	0.260	-9.09 €	0.286	08/04/2013	0.290	0.260	0.290	0.260	0.265	300@0.259	1649@0.260	---	2012	1,651	6	438.26	5,231.64	0.210	0.438	8633
18,810,000	0.400	---	---	---	08/07/2010	14/11/2007	---	ΒΑΡΒΕΡΗΣ Ν. - MODA BAGNO (ΚΟ)	0.419	---	0.419	28/03/2013	---	---	---	---	---	200@0.399	---	2012	---	---	---	7,881.39	0.249	0.419	2353	
23,986,500	1.05	---	---	---	26/06/2009	15/03/2000	---	ΒΙΟΚΑΡΠΕΤ (ΚΟ)	0.740	---	0.740	02/04/2013	---	---	---	---	---	800@0.690	---	2012	---	---	---	17,750.01	0.519	0.845	3726	
199,474,091	0.300	---	---	---	03/07/2009	24/03/2000	---	ΒΙΟΧΑΛΚΟ (ΚΑ)	3.55	5.97 #	3.35	08/04/2013	3.32	3.32	3.59	3.55	3.51	1000@3.54	350@3.56	---	2012	153,577	348	539,176.52	708,133.02	3.06	5.68	2727
4,968,600	2.88	---	---	---	01/07/1998	14/12/1998	---	ΒΙΣ (ΚΟ)	0.700	---	0.700	05/04/2013	0.700	0.700	0.700	0.700	0.700	640@0.640	---	2012	1,000	1	700.00	3,478.02	0.525	0.871	2723	
6,325,000	0.600	---	---	---	19/07/2010	25/07/2012	---	ΒΟΓΙΑΤΖΟΓΛΟΥ SYSTEMS (ΚΟ)	1.04	---	1.04	08/04/2013	---	---	---	---	---	2000@0.890	100@0.999	---	2012	---	---	---	6,578.00	0.840	1.19	2797
77,376,446	0.340	---	---	---	23/05/2005	18/08/2011	---	Γ.Ε. ΔΗΜΗΤΡΙΟΥ (ΚΟ)	0.061	-1.61 €	0.062	08/04/2013	0.060	0.044	0.061	0.061	0.059	550@0.044	4147@0.061	---	2012	24,000	30	1,423.35	4,719.96	0.028	0.118	3722
14,076,360	0.370	---	---	---	19/08/2008	22/07/2003	---	ΓΑΛΑΞΙΔΙ (ΚΟ)	0.436	-9.73 €	0.483	05/04/2013	0.436	0.436	0.436	0.436	0.436	2000@0.437	2000@0.480	12.40	2012	125	2	54.50	6,137.29	0.436	0.638	3573
85,882,688	0.570	0.0048	---	---	01/08/2011	02/01/2009	---	ΓΕΚ ΤΕΡΝΑ (ΚΟ)	1.78	13.38 #	1.57	08/04/2013	1.59	1.57	1.79	1.78	1.70	1000@1.76	13070@1.78	-(6)-	2012	713,827	706	1,213,750.32	152,871.18	1.40	2.80	2357
24,060,000	0.300	---	0.017	---	18/06/2012	21/01/2000	---	ΓΕΝΙΚΗ ΕΜΠΟΡΙΟΥ (ΚΟ)	0.328	---	0.328	08/04/2013	0.328	0.328	0.328	0.328	0.328	1500@0.340	1810@0.357	---	2012	200	2	65.60	7,891.68	0.310	0.545	2797
15,000,000	0.300	---	---	---	06/07/2007	18/07/2000	---	ΔΑΙΟΣ ΠΛΑΣΤΙΚΑ (ΚΟ)	5.11	---	5.11	05/04/2013	---	---	---	---	---	20@4.60	20@5.10	---	2012	---	---	---	76,650.00	4.40	5.50	1357
232,000,000	4.60	0.79	---	---	05/07/2011	12/12/2001	---	ΔΕΗ (ΚΟ)	5.72	11.94 #	5.11	08/04/2013	5.11	5.11	5.72	5.72	5.48	150@5.69	1400@5.73	77.63	2012	1,172,826	1,972	6,423,317.12	1,327,040.00	4.55	8.28	7535
34,720,000	0.310	---	---	---	16/06/2010	01/08/2007	---	ΔΡΟΜΕΑΣ (ΚΟ)	0.245	-0.81 €	0.247	08/04/2013	0.246	0.230	0.258	0.245	0.245	500@0.239	894@0.248	---	2012	5,342	17	1,308.15	8,506.40	0.222	0.400	3726
13,673,200	0.880	---	---	---	18/07/2008	26/07/2001	---	ΕΒΡΟΦΑΡΜΑ (ΚΟ)	0.413	---	0.413	13/03/2013	---	---	---	---	---	3500@0.372	---	2012	---	---	---	5,647.03	0.280	0.539	3577	
1,226,601,200	1.00	---	---	---	16/05/2008	21/09/2010	---	ΕΘΝΙΚΗ ΤΡΑΠΕΖΑ (ΚΟ)	0.471	1.07 #	0.466	08/04/2013	0.460	0.419	0.495	0.471	0.456	22@0.469	11509@0.472	---	2012	15,460,903	7,099	7,049,744.72	577,729.17	0.364	1.47	8355
27,848,000	0.300	0.0301	0.0132	---	20/08/2012	02/09/2003	---	ΕΙΔΗΣΕΟΦΩΝΙΚΗ ΕΛΛΑΣ (ΚΟ)	0.267	3.09 #	0.259	08/04/2013	0.260	0.259	0.267	0.267	0.263	1000@0.258	1900@0.270	6.54	2012	7,174	16	1,887.62	7,435.42	0.250	0.592	2791
11,250,000	0.560	---	---	---	26/07/2010	16/06/1999	---	ΕΚΤΕΡ (ΚΟ)	0.420	---	0.420	08/04/2013	0.403	0.401	0.440	0.420	0.416	491@0.420	100@0.448	7.34	2012	9,591	22	3,988.62	4,725.00	0.401	0.700	2357
36,748,909	0.730	---	---	---	15/12/2005	13/12/2006	---	ΕΛ. ΒΙΟΜ. ΖΑΧΑΡΗΣ (ΚΑ)	0.980	2.08 #	0.960	08/04/2013	0.970	0.970	1.03	0.980	1.00	509@0.980	600@1.01	15.52	2012	22,576	77	22,591.22	36,013.93	0.901	1.74	3577
18,648,000	1.00	---	---	---	07/07/2009	10/09/2010	---	ΕΛΑΣΤΡΟΝ (ΚΟ)	0.590	0.51 #	0.587	08/04/2013	0.586	0.546	0.600	0.598	0.588	1000@0.551	1480@0.598	---	2012	2,630	9	1,546.14	11,002.32	0.518	0.969	1757
124,100,815	0.300	---	---	---	27/06/2008	07/07/2000	---	ΕΛΒΑΛ (ΚΑ)	1.80	5.88 #	1.70	08/04/2013	1.71	1.71	1.81	1.80	1.77	100@1.77	42@1.80	13.90	2012	20,361	74	36,121.51	223,381.47	1.45	2.38	1753
13,230,000	0.300	---	---	---	11/08/2010	27/06/2012	---	ΕΛΒΕ Α.Β.Ε.Ε. (ΚΟ)	0.511	0.59 #	0.508	08/04/2013	0.476	0.476	0.515	0.514	0.490	111@0.480	30@0.514	---	2012	1,190	15	583.03	6,760.53	0.475	0.717	3763
31,937,030	1.60	---	---	---	09/07/2007	19/07/2006	---	ΕΛΓΕΚΑ (ΚΟ)	0.655	-0.46 €	0.658	08/04/2013	0.640	0.640	0.668	0.655	0.642	200@0.645	998@0.668	---	2012	2,077	11	1,333.54	20,918.75	0.490	0.780	3577
23,828,130	0.500	---	---	---	07/07/2010	17/02/2009	---	ΕΛΙΝΟΙΑ (ΚΟ)	1.50	---	1.50	04/04/2013	---	---	---	---	---	950@1.50	---	2012	---	---	---	35,742.20	1.39	1.89	537	
177,001,313	1.03	0.0308	---	---	05/07/2011	20/12/2007	---	ΕΛΛΑΚΤΩΡ (ΚΟ)	1.71	13.24 #	1.51	08/04/2013	1.53	1.52	1.73	1.71	1.63	161588@1.71	1000@1.72	---	2012	657,988	802	1,071,519.67	302,672.25	1.36	2.39	2357
19,864,886	5.60	1.976	0.670	0.5376	06/03/2013	02/07/2008	---	ΕΛΛΑΔΟΣ ΤΡΑΠΕΖΑ (ΚΟ)	12.44	3.58 #	12.01	08/04/2013	12.10	11.76	12.47	12.44	12.28	150@12.31	241@12.44	---	---	6,433	104	78,997.15	247,119.18	11.26	19.19	8355
29,546,360	0.710	---	---	---	20/06/2008	23/08/2000	---	ΕΛΛΗΝΙΚΑ ΚΑΛΩΔΙΑ (ΚΟ)	1.38	5.34 #	1.31	08/04/2013	1.32	1.31	1.40	1.38	1.37	400@1.35	1060@1.39	---	2012	18,832	62	25,723.93	40,773.98	1.16	2.32	2733
305,635,185	2.18	0.45	0.45	---	17/08/2012	01/10/2003	4795	ΕΛΛΗΝΙΚΑ ΠΕΤΡΕΛΑΙΑ (ΚΟ)	7.41	2.49 #	7.23	08/04/2013	7.23	7.02	7.68	7.41	7.46	4624@7.40	34@7.49	23.23	2012	84,471	355	630,037.54	2,264,756.72	6.66	9.13	537
65,368,563	0.790	0.15	0.11	---	01/06/2012	26/09/2012	---	ΕΛΛΗΝΙΚΑ ΧΡΗΜΑΤΙΣΤΗΡΙΑ (ΚΟ)	4.15	6.96 #	3.88	08/04/2013	3.90	3.90	4.19	4.15	4.07	420@4.14	3678@4.15	18.59	2012	262,029	691	1,065,712.41	271,279.54	3.75	5.58	8777
26,730,187	0.600	---	---	---	25/06/2009	30/12/2010	---	ΕΛΤΟΝ (ΚΟ)	0.926	1.42 #	0.913	08/04/2013	0.913	0.870	0.927	0.926	0.908	50@0.921	870@0.926	9.68	2012	11,007	55	9,995.39	24,752.15	0.850	1.25	1353
15,146,404	0.340	0.093	---	---	06/07/2011	17/10/2002	---	ΕΛΤΡΑΚ (ΚΟ)	1.21	0.83 #	1.20	08/04/2013	1.20	1.12	1.22	1.21	1.18	299@1.12	299@1.21	---	2012	835	14	987.20	18,327.15	1.08	1.80	2753
52,067,296																												

Πληθ. Εισηγμ. Μετοχών	Ονομ. Αξία	Μερίσματα [1]			Ημερ. Τελευτ. Αποκοπής	Σημ. Χρεόγραφα	Τιμή κλεισίματος	% μεταβ.	Προηγ. Κλείσιμο- ημ/νία	Άνοιγμα	Κατωτ Τιμή	Ανωτ Τιμή	Τελ Τιμή	Σταθμ Τιμή	Τελευταία ζήτηση [7]	Τελευταία προσφορά [7]	Ρ/Ε μετά φ. Χρήση	Όγκος	Πράξεις	Αξία Συναλλαγών	Χ.Α. Εταιρείας (χιλ. €) [3,5]	Χαμηλό έτους	Υψηλό έτους	Κλάδος [4]				
36,300,000	1.12	0.114	0.188	---	17/08/2012	12/12/2007	---	ΕΥΘ (ΚΟ)	5.37	6.97 #	5.02	08/04/2013	5.06	5.04	5.50	5.37	5.21	20@5.22	60@5.36	11.02	2012	30,511	151	158,988.67	194,931.00	4.73	6.82	7577
106,500,000	0.600	0.04	0.17	---	04/07/2012	28/01/2000	---	ΕΥΔΑΠ (ΚΟ)	5.06	5.64 #	4.79	08/04/2013	4.78	4.77	5.08	5.06	4.96	162@5.00	595@5.06	20.62	2011	14,322	77	71,090.02	538,890.00	4.65	6.47	7577
27,503,677	0.600	0.04	0.05	---	13/07/2012	18/10/1999	---	ΕΥΡΩΠΑΪΚΗ ΠΙΣΤΗ (ΚΟ)	1.21	4.31 #	1.16	08/04/2013	1.20	1.14	1.23	1.22	1.21	762@1.22	1730@1.23	3.65	2012	23,621	54	28,562.78	33,279.45	0.973	1.56	8536
53,155,053	0.440	---	---	---	21/07/2010	16/07/2008	---	ΙΑΣΩ (ΚΟ)	1.08	9.09 #	0.990	08/04/2013	1.00	1.00	1.08	1.08	1.03	1500@1.05	1000@1.09	---	2012	39,181	74	40,161.42	57,407.46	0.942	1.58	4533
86,735,980	0.310	---	---	---	06/07/2009	02/01/2002	---	ΙΑΤΡΙΚΟ ΑΘΗΝΩΝ (ΚΟ)	0.639	11.32 #	0.574	08/04/2013	0.568	0.568	0.648	0.639	0.618	3000@0.633	580@0.645	---	2012	82,396	242	50,924.28	55,424.29	0.518	0.994	4533
28,580,100	0.400	0.05	0.02	---	20/08/2012	23/02/2007	---	ΙΚΤΙΝΟΣ ΕΛΛΑΣ (ΚΟ)	1.34	-4.29 €	1.40	08/04/2013	1.38	1.34	1.38	1.34	1.34	1900@1.33	136@1.36	12.97	2012	10,170	37	13,672.28	38,297.33	1.16	1.45	2353
9,000,000	0.880	---	---	---	15/05/2009	07/12/2010	---	ΙΑΥΔΑ (ΚΟ)	0.530	---	0.530	27/02/2013	0.480	0.480	0.530	0.530	0.530	---	8835@0.530	---	2012	325,000	11	172,125.00	4,770.00	0.369	0.650	9537
8,298,467	0.400	---	---	---	30/08/1993	30/12/2010	---	ΙΝΤΕΑΛ ΟΜΙΛΟΣ (ΚΟ)	1.20	9.09 #	1.10	08/04/2013	1.10	1.10	1.20	1.20	1.19	1000@1.00	582@1.20	-(6)-	2012	293	10	349.70	9,958.16	0.665	1.85	9574
11,233,200	0.730	---	---	---	12/07/2010	30/07/1999	---	ΙΝΤΕΡΤΕΚ (ΚΟ)	0.270	1.89 #	0.265	08/04/2013	0.265	0.265	0.270	0.270	0.269	296@0.270	8@0.320	---	2012	2,474	7	665.48	3,032.96	0.250	0.600	9572
158,961,721	0.300	0.0045	0.0035	---	18/05/2012	14/11/2007	---	ΙΝΤΡΑΛΟΤ (ΚΟ)	1.95	4.28 #	1.87	08/04/2013	1.89	1.87	1.97	1.95	1.93	2876@1.93	3176@1.96	-(6)-	2012	627,121	687	1,212,840.03	309,975.36	1.61	2.39	5752
66,948,210	0.300	---	---	---	14/07/2009	31/12/2010	---	ΚΑΕ (ΚΟ)	12.73	4.34 #	12.20	08/04/2013	12.29	12.21	12.94	12.73	12.59	2064@12.73	50@12.90	---	2012	24,198	242	304,641.95	852,250.71	11.51	14.80	5379
9,742,920	0.400	0.01	0.01	---	13/08/2012	14/07/2000	---	ΚΑΡΑΜΟΛΕΓΚΟΣ (ΚΟ)	1.46	8.15 #	1.35	05/04/2013	1.35	1.35	1.46	1.46	1.36	47@1.35	155@1.44	5.67	2012	233	2	317.85	14,224.66	1.07	1.83	3577
14,679,792	1.44	0.065	---	---	03/06/2011	04/09/2000	---	ΚΑΡΑΤΖΗ (ΚΟ)	3.98	-0.50 €	4.00	08/04/2013	3.92	3.88	3.98	3.98	3.93	100@3.89	660@3.98	13.37	2012	1,500	13	5,899.00	58,425.57	2.55	4.09	2723
3,300,689	0.350	---	---	---	01/07/2004	21/07/1999	---	ΚΕΚΡΟΨ (ΚΟ)	1.86	2.20 #	1.82	08/04/2013	1.79	1.79	1.96	1.86	1.85	800@1.84	105@1.88	---	2012	4,772	31	8,829.91	6,139.28	1.76	3.79	8633
40,219,218	0.300	---	---	---	25/05/2009	08/09/2010	---	ΚΛΟΥΚΙΝΑΣ - ΛΑΠΠΑΣ (ΚΟ)	0.748	4.76 #	0.714	08/04/2013	0.745	0.745	0.750	0.748	0.747	2000@0.726	1000@0.749	---	2012	1,453	8	1,085.46	30,083.98	0.620	0.929	2357
11,510,102	0.890	---	---	---	24/06/2005	06/10/1999	---	ΚΛΩΣΓΙΑ ΝΑΥΠΑΚΤΟΥ (ΚΑ)	0.306	-10.00 €	0.340	08/04/2013	0.368	0.306	0.368	0.306	0.315	1447@0.306	10@0.310	---	2012	27,085	45	8,539.70	3,522.09	0.268	0.500	3763
21,224,340	0.420	---	---	---	02/07/2008	25/04/2006	---	ΚΟΡΔΕΛΛΟΥ Χ. ΑΦΟΙ (ΚΟ)	0.216	-9.62 €	0.239	08/04/2013	0.228	0.216	0.230	0.216	0.222	2000@0.217	3381@0.230	---	2012	14,381	13	3,197.30	4,584.46	0.196	0.428	1757
13,450,000	0.390	---	---	---	25/06/2010	28/05/2008	---	ΚΟΡΡΕΣ (ΚΟ)	3.75	1.63 #	3.69	08/04/2013	3.52	3.52	3.75	3.75	3.73	14@3.75	50@3.78	---	2012	2,696	19	10,056.25	50,437.50	3.40	4.87	3767
29,480,000	0.420	---	---	---	19/07/2010	01/08/2007	---	ΚΡΕΤΑ ΦΑΡΜ (ΚΟ)	0.367	8.90 #	0.337	08/04/2013	0.345	0.345	0.369	0.368	0.359	900@0.368	735@0.379	---	2012	5,985	18	2,149.48	10,819.16	0.307	0.738	3577
33,065,136	0.330	---	---	---	06/07/2009	17/09/2012	---	ΚΡΙ - ΚΡΙ (ΚΟ)	1.71	2.39 #	1.67	08/04/2013	1.75	1.71	1.80	1.71	1.73	100@1.71	970@1.73	12.66	2012	2,700	17	4,668.10	56,541.38	1.52	2.05	3577
15,804,800	0.330	---	---	---	15/06/2010	12/03/2004	---	ΚΤΗΜΑ Κ. ΛΑΖΑΡΙΔΗ (ΚΟ)	0.400	---	0.400	04/04/2013	---	---	---	---	---	---	200@0.390	---	2012	---	---	---	6,321.92	0.247	0.488	3535
22,945,139	1.00	---	---	---	19/08/2008	10/09/2012	---	ΚΥΡΙΑΚΙΔΗΣ Η. - F.H.L. (ΚΟ)	0.820	0.61 #	0.815	08/04/2013	0.815	0.815	0.820	0.816	0.820	32@0.816	1191@0.820	80.32	2012	2,583	5	2,117.74	18,815.01	0.735	1.04	2353
7,595,160	0.600	---	---	---	08/08/2008	18/08/2010	---	ΚΥΡΙΑΚΟΥΛΗΣ (ΚΟ)	1.11	---	1.11	04/04/2013	---	---	---	---	---	---	290@1.04	77.35	2012	---	---	---	8,430.63	0.635	1.49	5759
5,939,268	0.620	---	---	---	10/07/2003	03/01/2002	---	ΛΑΝΑΚΑΜ (ΚΟ)	0.630	---	0.630	22/02/2013	---	---	---	---	---	---	370@0.619	---	2012	---	---	---	3,741.74	0.609	0.869	3763
8,321,682	0.670	---	---	---	17/08/2007	23/11/1999	---	ΛΕΒΕΝΤΕΡΗΣ Ν. (ΚΑ)	0.235	-9.96 €	0.261	08/04/2013	0.235	0.235	0.235	0.235	0.235	500@0.237	800@0.287	---	2012	2,184	3	513.25	2,901.90	0.235	0.658	1757
2,160,524	0.670	0.0435	0.0435	---	20/08/2012	23/11/1999	---	ΛΕΒΕΝΤΕΡΗΣ Ν. (ΠΑ)	0.438	---	0.438	26/03/2013	---	---	---	---	---	---	56@0.423	---	2012	---	---	---	2,901.90	0.321	0.798	1757
7,734,375	1.00	---	---	---	09/07/2007	07/01/2011	---	ΛΙΒΑΝΗ ΕΚΔΟΤ. ΟΡΓ. (ΚΟ)	0.219	---	0.219	04/04/2013	---	---	---	---	---	---	290@0.240	---	2012	---	---	---	1,693.83	0.219	0.363	5557
15,222,276	0.640	---	---	---	01/06/2010	02/08/2011	---	ΛΟΥΛΗ ΜΥΛΟΙ (ΚΟ)	2.50	5.04 #	2.38	08/04/2013	2.23	2.23	3.09	2.50	2.66	4640@2.50	170@2.74	-(6)-	2012	1,230	5	3,270.90	38,055.69	2.08	3.09	3577
9,819,370	0.670	---	---	---	14/08/2007	09/01/2004	---	ΜΑΘΙΟΣ ΠΥΡΙΜΑΧΑ (ΚΟ)	0.306	-9.74 €	0.339	28/03/2013	0.306	0.306	0.306	0.306	0.306	---	1000@0.306	---	2012	100	1	30.60	3,004.73	0.230	0.510	2353
51,950,600	0.320	0.48	0.75	---	10/05/2012	21/10/2005	---	ΜΕΤΚΑ (ΚΟ)	10.82	12.83 #	9.59	08/04/2013	9.48	9.48	10.85	10.82	10.53	1000@10.78	688@10.80	15.60	2012	59,654	263	628,244.66	562,105.49	9.00	12.78	2757
11,700,000	0.590	---	---	---	02/06/2009	24/07/2012	---	ΜΟΤΟΔΥΝΑΜΙΚΗ (ΚΟ)	0.365	1.67 #	0.359	05/04/2013	0.340	0.340	0.369	0.361	0.346	---	4@0.340	---	2012	160	5	55.38	4,270.50	0.301	0.640	5379
110,782,980	0.850	0.25	0.4	---	02/07/2012	05/11/2012	---	ΜΟΤΟΡ ΟΪΛ (ΚΟ)	7.72	2.25 #	7.55	08/04/2013	7.55	7.55	7.93	7.72	7.77	1000@7.71	500@7.74	9.43	2012	128,534	345	994,188.97	855,244.61	7.02	9.37	533
32,188,050	1.04	---	---	---	21/07/2008	20/01/2000	---	ΜΟΥΖΑΚΗΣ (ΚΑ)	0.197	2.07 #	0.193	08/04/2013	0.197	0.197	0.197	0.197	0.197	---	1000@0.196	---	2012	50	1	9.85	6,341.05	0.166	0.330	3763
4,588,137	16.00	---	---	---	30/06/2005	17/08/2011	---	ΜΟΧΛΟΣ (ΚΟ)	1.92	-0.52 €	1.93	08/04/2013	1.74	1.74	1.92	1.92	1.89	50@1.84	128@1.92	---	2012	5,808	57	10,996.46	8,809.22	1.12	2.60	2357
15,842,391	1.51	---	---	---	15/07/2009	12/05/2000	---	ΜΠΗΤΡΟΣ ΣΥΜΜΕΤΟΧΙΚΗ (ΚΟ)	0.579	---	0.579	03/04/2013	---	---	---	---	---	---	1500@0.550	---	2012	---	---	---	9,172.74	0.475	0.745	1757
116,915,862	1.07	---	---	---	11/05/2009	06/07/2011	---	ΜΥΤΙΛΗΝΑΙΟΣ (ΚΟ)	4.05	10.66 #	3.66	08/04/2013	3.73	3.70	4.10	4.05	3.95	497@4.05	600@4.06	---	2012	476,749	1,348	1,881,088.56	473,509.24	3.38	5.65	1755
6,340,000	0.600	---																										

Πληθ. Εισηγμ. Μετοχών	Ονομ. Αξία	Μερίσματα [1]			Ημερ. Τελευτ. Αποκοπής	Αποκοπή Δικαιώμα	Σημ. Χρεόγραφο	Τιμή κλεισίματος	% μεταβ.	Προηγ. Κλείσιμο-ημ/νία	Άνοιγμα	Κατωτ Τιμή	Ανωτ Τιμή	Τελ Τιμή	Σταθμ Τιμή	Τελευταία ζήτηση [7]	Τελευταία προσφορά [7]	Ρ/Ε μετά φ. Χρήση	Όγκος	Πράξεις	Αξία Συναλλαγών	Χ.Α. Εταιρείας (χιλ. €) [3,5]	Χαμηλό έτους	Υψηλό έτους	Κλάδος [4]	
63,683,276	1.34	---	---	---	08/07/2008	10/11/2008	---	ΝΗΡΕΥΣ (ΚΟ)	0.424	3.42 #	0.410	08/04/2013	0.403	0.403	0.440	0.424	0.425	---	2012	90,896	131	38,674.83	27,001.71	0.380	0.839	3573
3,873,120	0.300	---	---	---	07/07/2008	04/10/2012	---	ΝΤΡΟΥΦΑΡΜΠΕΝ ΕΛΛΑΣ (ΚΟ)	1.75	-9.79 €	1.94	08/04/2013	1.75	1.75	1.75	1.75	---	---	2012	20	1	35.00	6,777.96	1.75	2.64	1357
34,986,430	0.440	---	---	---	25/07/2008	23/02/2010	---	ΙΝΤΕΡΓΟΥΝΤ-ΕΥΛΕΜΠΟΡΙΑ (ΚΟ)	0.120	---	0.120	08/04/2013	---	---	---	---	1778@0.112	---	2012	---	---	---	4,801.58	0.112	0.188	2353
2,566,836	0.440	---	---	---	13/08/2010	09/01/2007	---	ΙΝΤΕΡΓΟΥΝΤ-ΕΥΛΕΜΠΟΡΙΑ (ΠΟ)	0.235	---	0.235	08/04/2013	---	---	---	---	2000@0.235	---	2012	---	---	---	4,801.58	0.230	0.315	2353
10,080,000	3.00	0.21	0.4	---	18/07/2012	27/08/2001	---	ΟΛΘ (ΚΟ)	19.96	0.81 #	19.80	08/04/2013	19.80	19.80	20.50	19.96	20.20	10.91	2012	4,269	46	86,250.28	201,196.80	19.00	24.48	2777
25,000,000	2.00	0.02	0.01	---	10/08/2012	08/08/2003	---	ΟΛΠ (ΚΟ)	16.77	7.50 #	15.60	08/04/2013	15.60	15.60	16.95	16.77	16.57	84.58	2012	8,258	110	136,829.15	419,250.00	14.59	20.37	2777
319,000,000	0.300	1.4177	0.72	---	08/06/2012	25/04/2001	---	ΟΠΑΠ (ΚΟ)	7.00	12.00 #	6.25	08/04/2013	6.30	6.30	7.00	7.00	6.73	4.35	2012	966,295	1,399	6,504,892.38	2,233,000.00	5.49	7.76	5752
490,150,389	2.39	0.1179	---	---	28/06/2011	18/06/1998	---	ΟΤΕ (ΚΟ)	5.27	6.46 #	4.95	08/04/2013	5.00	4.99	5.39	5.27	5.23	2012	2,264,202	2,750	11,855,825.16	2,583,092.55	4.26	6.82	6535	
4,971,466	1.46	---	---	---	04/07/2007	08/10/2003	---	ΠΑΪΡΗΣ ΠΛΑΣΤΙΚΩΝ (ΚΟ)	0.320	---	0.320	03/04/2013	0.320	0.320	0.320	0.320	3000@0.224	---	2012	3,000	2	960.00	1,590.87	0.230	0.478	2723
50,797,369	0.310	---	---	---	17/08/2000	12/10/2010	---	ΠΑΠΟΥΣΑΝΗΣ (ΚΟ)	0.497	-5.51 €	0.526	08/04/2013	0.501	0.412	0.501	0.496	0.481	---	2012	2,020	8	971.84	25,246.29	0.361	0.639	3767
20,210,127	1.53	---	---	---	27/06/1997	20/03/2000	---	ΠΑΡΝΑΣΣΟΣ (ΚΟ)	0.328	7.90 #	0.304	08/04/2013	0.310	0.307	0.332	0.332	0.325	---	2012	19,413	41	6,305.10	6,628.92	0.285	0.698	8775
1,143,326,564	0.300	---	---	---	16/05/2008	10/01/2011	---	ΠΕΙΡΑΙΩΣ ΤΡΑΠΕΖΑ (ΚΟ)	0.191	16.46 #	0.164	08/04/2013	0.169	0.166	0.194	0.191	0.185	---	2012	10,122,264	2,257	1,876,497.92	218,375.37	0.122	0.396	8355
7,070,400	0.930	---	---	---	18/05/2010	12/05/2011	---	ΠΕΤΡΟΠΟΥΛΟΣ ΠΕΤΡΟΣ (ΚΟ)	1.36	---	1.36	08/04/2013	1.38	1.36	1.38	1.36	1.36	---	2012	75	4	102.24	9,615.74	1.20	1.53	2753
22,080,000	0.320	0.05	0.08	---	22/05/2012	03/10/2000	---	ΠΛΑΙΣΙΟ COMPUTERS (ΚΟ)	4.90	2.08 #	4.80	08/04/2013	4.90	4.90	4.91	4.90	4.90	10.91	2012	2,349	21	11,516.60	108,192.00	3.65	6.25	9572
45,949,500	0.500	0.036	---	---	02/05/2011	01/11/1999	---	ΠΛΑΣΤΙΚΑ ΘΡΑΚΗΣ (ΚΟ)	1.23	8.85 #	1.13	08/04/2013	1.13	1.12	1.23	1.18	1.18	7.08	2012	63,350	139	74,943.80	56,517.89	1.07	1.56	1357
27,379,200	0.610	---	---	---	23/06/2010	05/12/2012	---	ΠΛΑΣΤΙΚΑ ΚΡΗΤΗΣ (ΚΟ)	5.20	0.19 #	5.19	08/04/2013	5.29	5.18	5.29	5.20	5.20	14.86	2012	1,191	10	6,192.50	142,371.84	4.77	5.65	1357
24,319,250	0.300	---	---	---	09/07/2002	04/07/2007	---	ΠΡΟΟΔΕΥΤΙΚΗ (ΚΟ)	0.120	---	0.120	05/04/2013	---	---	---	---	---	---	2012	---	---	---	2,918.31	0.063	0.223	2357
22,280,000	0.300	0.0329	---	---	11/04/2011	23/02/2007	---	ΡΕΒΟΛΙ (ΚΟ)	0.429	0.23 #	0.428	08/04/2013	0.429	0.429	0.429	0.429	0.429	---	2012	700	2	300.30	9,558.12	0.345	0.910	5379
34,770,982	1.54	---	---	---	06/07/2010	27/07/2000	---	ΣΑΡΑΝΤΗΣ ΓΡ. (ΚΟ)	4.40	1.85 #	4.32	08/04/2013	4.40	4.26	4.40	4.40	4.40	---	2012	23,023	35	101,271.39	152,992.32	4.05	4.67	3767
4,181,450	0.500	---	---	---	21/08/2000	05/03/2002	---	ΣΑΡΑΝΤΟΠΟΥΛΟΣ ΚΥΛΜΥΛΟΙ (ΚΟ)	0.640	---	0.640	07/03/2013	---	---	---	---	213@0.580	---	2012	---	---	---	2,676.13	0.639	0.869	3577
96,243,908	0.410	---	---	---	26/06/2008	17/07/2000	---	ΣΙΔΕΝΟΡ (ΚΟ)	1.28	10.35 #	1.16	08/04/2013	1.19	1.18	1.28	1.28	1.25	---	2012	142,350	308	177,319.10	123,192.20	1.00	2.39	1757
28,438,268	0.300	---	---	---	21/08/2006	24/11/1999	---	ΣΠΥΡΟΥ ΑΓΡ. ΟΙΚ. (ΚΟ)	0.295	-4.84 €	0.310	03/04/2013	0.280	0.280	0.298	0.295	0.294	---	2012	4,130	11	1,215.74	8,389.29	0.272	0.557	1357
124,170,201	0.780	---	---	---	28/06/2002	07/02/2005	---	ΣΩΛΓΕΙΑ ΚΟΡΙΝΘΟΥ (ΚΟ)	1.63	7.24 #	1.52	08/04/2013	1.54	1.54	1.65	1.63	1.61	58.40	2012	160,930	329	259,609.33	202,397.43	1.40	2.59	1757
109,319,070	0.300	(0.0399)	(0.0613)	---	28/05/2012	05/09/2012	---	ΤΕΡΝΑ ΕΝΕΡΓΕΙΑΚΗ (ΚΟ)	2.82	9.30 #	2.58	08/04/2013	2.58	2.58	2.82	2.82	2.72	61.94	2012	130,189	424	354,650.54	308,279.78	2.24	3.73	7537
33,125,000	5.00	---	---	---	03/07/2006	18/08/2010	---	ΤΕΧΝΙΚΗ ΟΛΥΜΠΙΑΚΗ (ΚΟ)	1.63	1.88 #	1.60	08/04/2013	1.45	1.45	1.65	1.63	1.56	---	2012	11,740	108	18,294.61	53,993.75	1.19	2.71	3728
1,270,000	0.300	---	---	---	06/07/2007	06/02/2013	---	ΤΖΙΡΑΚΙΑΝ ΠΡΟΦΙΛ (ΚΑ)	2.40	---	2.40	27/03/2013	---	---	---	---	---	---	2012	---	---	---	3,048.00	2.00	3.33	1757
77,063,568	4.00	0.0806	---	---	24/06/2011	25/06/2004	---	ΤΙΤΑΝ (ΚΟ)	13.08	2.99 #	12.70	08/04/2013	13.00	12.98	13.20	13.08	13.05	---	2012	39,645	245	517,456.84	1,054,919.02	11.31	15.60	2353
7,568,960	4.00	0.1869	---	---	24/06/2011	25/06/2004	---	ΤΙΤΑΝ (ΠΟ)	6.20	1.31 #	6.12	05/04/2013	6.00	6.00	6.20	6.20	6.20	---	2012	200	3	1,239.00	1,054,919.02	5.83	7.27	2353
305,732,436	0.410	---	---	---	08/07/2009	28/09/2011	---	ΥΓΕΙΑ (ΚΟ)	0.352	10.35 #	0.319	08/04/2013	0.320	0.320	0.359	0.352	0.347	---	2012	179,440	178	62,275.03	107,617.82	0.280	0.795	4533
10,203,575	0.730	---	---	---	16/07/2007	18/10/1999	---	ΦΙΕΡΑΤΕΕ (ΚΟ)	0.180	---	0.180	05/04/2013	---	---	---	---	---	---	2012	---	---	---	1,836.64	0.110	0.254	3763
8,340,750	1.20	---	---	---	25/06/2009	30/07/2001	---	ΧΑΪΔΕΜΕΝΟΣ (ΚΟ)	0.580	---	0.580	04/04/2013	---	---	---	---	620@0.530	---	2012	---	---	---	4,837.64	0.460	0.905	2791
101,279,627	0.380	---	---	---	26/06/2008	14/07/2006	---	ΧΑΛΚΟΡ (ΚΑ)	0.679	7.78 #	0.630	08/04/2013	0.640	0.640	0.680	0.679	0.670	---	2012	81,781	117	54,782.75	68,768.87	0.550	1.42	1755
4,034,950	0.680	---	---	---	01/07/2005	30/12/2010	---	ΧΑΤΖΗΚΡΑΝΙΩΤΗ Ε. ΥΙΟΙ (ΚΟ)	0.220	4.76 #	0.210	08/04/2013	0.220	0.220	0.220	0.220	0.220	---	2012	1,500	2	330.00	887.69	0.200	0.522	3577
21,876,700	0.380	---	---	---	08/07/2010	05/06/2001	---	A.S. COMPANY (ΚΟ)	0.330	-0.90 €	0.333	08/04/2013	0.320	0.320	0.360	0.330	0.344	37.71	2012	8,400	9	2,887.08	7,219.31	0.320	0.488	5379
534,269,648	0.300	---	---	---	07/04/2008	06/11/2009	---	ALPHA BANK (ΚΟ)	0.645	8.40 #	0.595	08/04/2013	0.618	0.600	0.675	0.645	0.644	---	2012	4,365,200	2,270	2,810,595.60	344,603.92	0.452	1.67	8355
244,885,573	0.350	---	---	---	04/06/2008	07/09/2009	---	ΑΤΤΙΚΑ BANK Α.Τ.Ε. (ΚΟ)	0.140	-2.10 €	0.143	08/04/2013	0.137	0.131	0.152	0.140	0.140	---	2012	551,233	324	77,200.21	34,283.98	0.119	0.729	8355
45,457,464	0.700	---	---	---	01/07/2008	01/03/2010	---	AUDIOVISUAL (ΚΟ)	0.279	27.98 #	0.218	08/04/2013	0.220	0.190	0.280	0.279	0.246	---	2012	135,132	186	33,289.10	12,682.63	0.097	0.410	5553
36,360,000	0.320	---	0.15	---	30/04/2012	05/05/2008	---	ΑΥΤΟHELLAS (ΚΟ)	1.69	1.81 #	1.66	08/04/2013	1.66	1.66	1.69	1.69	1.68	9.10	2012	400	2	673.00	61,448.40	1.50	1.87	5759

Πληθ. Εισηγμ. Μετοχών	Ονομ. Αξία	Μερίσματα [1]			Ημερ. Τελευτ. Αποκοπής Μέρισμα [2]	Αποκοπή Δικαιώμα	Σημ. Χρεόγραφο	Τιμή κλεισίματος	% μεταβ.	Προηγ. Κλείσιμο-ημ/νία	Άνοιγμα	Κατωτ Τιμή	Ανωτ Τιμή	Τελ Τιμή	Σταθμ Τιμή	Τελευταία ζήτηση [7]	Τελευταία προσφορά [7]	Ρ/Ε μετά φ. Χρήση	Όγκος	Πράξεις	Αξία Συναλλαγών	Χ.Α. Εταιρείας (χιλ. €) [3,5]	Χαμηλό έτους	Υψηλό έτους	Κλάδος [4]			
15,816,009	0.300	---	---	---	01/07/2009	17/07/2000	---	BYTE COMPUTER (ΚΟ)	0.400	2.56 #	0.390	08/04/2013	0.398	0.398	0.400	0.400	0.399	80@0.397	200@0.405	---	2012	135	2	53.80	6,326.40	0.351	0.620	9533
101,123,806	0.360	---	---	---	22/07/2010	28/06/2011	---	CENTRIC ΣΥΜΜΕΤΟΧΩΝ (ΚΟ)	0.249	1.22 #	0.246	08/04/2013	0.237	0.237	0.260	0.249	0.250	100@0.245	2700@0.248	37.78	2012	86,580	100	21,662.07	25,179.83	0.235	0.440	5752
366,553,507	1.01	---	---	---	23/06/2010	01/08/2012	---	COCA - COLA ΤΡΙΑ ΕΨΙΛΟΝ (ΚΟ)	20.25	3.85 #	19.50	08/04/2013	19.50	19.50	20.25	20.25	20.08	6000@20.00	30@20.38	---	2012	535,332	1,002	10,768,243.29	7,422,708.52	17.08	22.97	3537
9,907,500	0.300	---	---	---	06/10/2005	13/02/2002	---	CPI (ΚΟ)	0.360	---	0.360	20/02/2013	---	---	---	---	---	1500@0.347	---	---	2012	---	---	---	3,566.70	0.240	0.400	9572
26,664,840	0.470	---	---	---	29/06/2005	12/07/1999	---	CYCLON ΕΛΛΑΣ (ΚΟ)	0.408	-4.00 €	0.425	08/04/2013	0.390	0.390	0.420	0.408	0.404	1000@0.398	100@0.409	---	2012	29,570	32	11,943.34	10,879.25	0.390	0.700	1357
31,370,399	0.300	---	---	---	11/08/2010	15/02/2012	---	DIONIC (ΚΟ)	0.096	7.86 #	0.089	08/04/2013	0.093	0.090	0.100	0.096	0.095	3250@0.095	12050@0.094	---	2012	146,073	67	13,854.97	3,011.56	0.081	0.263	2797
552,948,427	2.22	---	---	---	02/05/2008	31/05/2011	---	ΤΡΑΠΕΖΑ EUROBANK ERGASIAS (Κ)	0.233	29.44 #	0.180	08/04/2013	0.200	0.200	0.234	0.233	0.226	795262@0.234	---	---	2012	4,239,662	1,334	958,824.50	128,836.98	0.105	0.740	8355
61,000,000	2.13	0.5364	0.4067	---	23/03/2012	20/11/2007	---	EUROBANK PROPERTIES ΑΕΕΑΠ (Κ)	5.51	2.42 #	5.38	08/04/2013	5.38	5.38	5.70	5.51	5.54	10@5.48	136@5.50	---	2012	33,301	113	184,502.79	336,110.00	4.87	6.40	8675
52,800,154	0.300	---	---	---	16/04/2010	21/06/2004	---	F.G. EUROPE (ΚΟ)	0.656	-1.65 €	0.667	27/03/2013	0.640	0.640	0.656	0.656	0.652	200@0.630	1720@0.656	7.94	2012	1,160	5	756.68	34,636.90	0.550	0.950	3722
50,992,322	1.00	---	---	---	21/06/2010	16/07/2002	---	FOURLIS ΣΥΜΜΕΤΟΧΩΝ (ΚΟ)	1.88	9.30 #	1.72	08/04/2013	1.72	1.72	1.93	1.88	1.87	20673@1.85	500@1.90	---	2012	713,417	585	1,332,755.96	95,865.57	1.58	2.82	3722
50,517,252	0.300	---	---	---	07/07/2010	07/09/2011	---	FRIGOGLASS (ΚΟ)	4.21	5.51 #	3.99	08/04/2013	3.93	3.93	4.25	4.21	4.17	35@4.19	596@4.23	---	2012	36,655	207	152,658.86	212,677.63	3.84	6.26	2757
48,069,201	0.400	---	---	---	05/09/2008	21/06/2012	---	QUEST ΣΥΜΜΕΤΟΧΩΝ (ΚΟ)	1.13	9.71 #	1.03	08/04/2013	1.07	1.06	1.13	1.13	1.10	1000@1.04	1400@1.13	---	2012	1,100	7	1,207.50	54,318.20	0.940	1.39	9533
20,578,374	0.620	0.03	---	---	02/06/2011	05/05/1999	---	INFORM ΛΥΚΟΣ Π. (ΚΟ)	1.24	3.33 #	1.20	08/04/2013	1.23	1.23	1.26	1.24	1.24	500@1.17	50@1.24	---	2012	2,300	9	2,857.00	25,517.18	1.10	1.75	2791
133,025,996	1.41	---	---	---	03/07/2007	07/01/2002	---	INTRACOM HOLDINGS (ΚΟ)	0.391	11.71 #	0.350	08/04/2013	0.374	0.363	0.400	0.391	0.384	2000@0.388	5000@0.396	---	2012	471,928	391	181,364.63	52,013.16	0.321	0.754	9578
23,154,250	1.36	---	---	---	12/08/2008	02/08/2010	---	INTRAKAT (ΚΟ)	0.685	5.71 #	0.648	08/04/2013	0.650	0.650	0.702	0.685	0.681	2000@0.675	1500@0.698	---	2012	18,265	51	12,443.54	15,860.66	0.580	1.22	2357
77,654,850	0.580	0.04	---	---	01/07/2011	21/02/2003	---	J. & P. - ΑΒΑΞ (ΚΟ)	1.21	8.04 #	1.12	08/04/2013	1.16	1.15	1.23	1.21	1.19	500@1.16	2500@1.22	---	2012	24,645	68	29,354.39	93,962.37	1.05	1.84	2357
129,962,537	1.19	0.189	---	---	23/12/2010	07/09/2012	---	JUMBO (ΚΟ)	6.10	7.02 #	5.70	08/04/2013	5.90	5.78	6.10	6.10	5.98	530@5.84	448@6.12	10.28	2012	73,960	242	442,499.32	792,771.48	4.85	7.88	3747
23,648,700	0.330	0.05	---	---	13/07/2011	23/07/2008	---	KLEEMAN HELLAS (ΚΟ)	1.50	2.04 #	1.47	08/04/2013	1.49	1.47	1.50	1.50	1.49	390@1.46	2@1.50	---	2012	4,950	20	7,395.74	35,473.05	1.20	1.88	2757
44,267,700	0.300	---	---	---	30/05/2007	18/09/2002	---	LAMDA DEVELOPMENT(ΚΟ)	4.55	---	4.55	08/04/2013	4.55	4.55	4.65	4.55	4.59	495@4.55	78@4.60	---	2012	2,364	23	10,857.79	201,418.04	4.01	6.48	8633
4,740,000	0.860	---	---	---	14/03/2003	---	---	LOGISMOS (ΚΟ)	0.414	---	0.414	05/04/2013	0.414	0.414	0.414	0.414	---	1100@0.455	48.03	2011	1,000	1	414.00	1,962.36	0.396	1.23	9533	
770,328,883	0.300	---	---	---	26/04/2007	17/04/2012	---	MARFIN INVESTMENT GROUP (ΚΟ)	0.255	20.28 #	0.212	08/04/2013	0.223	0.217	0.255	0.255	0.241	2000@0.251	32000@0.257	---	2012	2,832,296	969	682,603.93	196,433.87	0.175	0.564	8775
468,700	1.0556	---	---	---	21/03/2012	21/05/2004	---	MERMEREN KOMB. A.D. PR. (ΕΛΠ)	4.27	6.75 #	4.00	08/04/2013	4.38	4.05	4.38	4.33	4.23	5@3.90	20@4.32	1.04	2012	161	14	680.26	2,001.35	3.83	5.19	1775
10,500,000	0.900	---	---	---	24/06/2008	04/07/2012	---	MEVACO (ΚΟ)	1.06	---	1.06	08/04/2013	---	---	---	---	---	500@1.06	1300@1.25	7.67	2012	---	---	---	11,130.00	1.01	1.58	2757
12,340,000	3.00	0.15	0.25	---	02/03/2012	23/07/2009	---	MIG REAL ESTATE (ΚΟ)	1.32	-0.75 €	1.33	08/04/2013	1.33	1.32	1.33	1.32	1.33	1500@1.33	50@1.37	---	2012	1,215	4	1,613.80	16,288.80	1.17	1.72	8671
6,200,000	0.500	---	---	---	22/06/2010	01/11/1995	---	MINERVA (ΚΑ)	0.650	---	0.650	08/04/2013	---	---	---	---	---	966@0.600	---	---	2012	---	---	---	4,030.00	0.530	0.948	3763
12,417,000	0.370	---	---	---	28/07/2008	06/09/2011	---	MLS ΠΛΗΡΟΦΟΡΙΚΗ (ΚΟ)	2.74	0.37 #	2.73	08/04/2013	2.73	2.66	2.74	2.74	2.70	100@2.68	80@2.73	36.09	2012	2,263	27	6,101.31	34,022.58	2.60	2.97	9537
6,132,500	1.25	0.1	---	---	24/06/2011	19/06/2001	---	NEXANS ΕΛΛΑΣ (ΚΟ)	2.68	---	2.68	08/04/2013	2.68	2.68	2.68	2.68	2.68	120@2.54	710@2.68	---	2012	60	2	160.80	16,435.10	2.37	3.11	2733
3,953,090	0.900	---	---	---	02/07/2001	05/12/2012	---	PAPERPACK (ΚΟ)	0.584	3.18 #	0.566	08/04/2013	0.510	0.510	0.598	0.598	0.570	14@0.578	788@0.540	---	2012	13,526	29	7,706.88	2,308.60	0.500	1.06	2723
11,812,193	0.450	---	---	---	24/07/2009	15/11/2006	---	PROFILE (ΚΟ)	1.06	-1.85 €	1.08	08/04/2013	1.09	1.06	1.11	1.06	1.08	670@1.06	2300@1.08	20.39	2012	9,176	31	9,907.40	12,520.92	0.761	1.11	9533
6,836,280	1.88	---	---	---	18/07/2005	10/09/2010	---	QUALITY & RELIABILITY (ΚΟ)	0.500	---	0.500	08/04/2013	---	---	---	---	---	917@0.500	---	---	2012	---	---	---	3,418.14	0.236	0.560	9533
57,434,884	1.31	---	---	---	05/06/2008	12/06/2009	---	REDS (ΚΟ)	0.500	2.04 #	0.490	08/04/2013	0.500	0.450	0.500	0.500	0.497	134@0.500	200@0.510	---	2012	4,667	11	2,318.50	28,717.44	0.450	0.949	8633
51,197,862	1.00	---	---	---	28/06/2010	25/07/2012	---	S & Β ΒΙΟΜΗΧ. ΟΡΥΚΤΑ (ΚΟ)	5.65	0.71 #	5.61	08/04/2013	5.63	5.63	5.70	5.65	5.68	1500@5.65	1500@5.67	48.94	2012	32,491	16	184,589.06	289,267.92	5.29	6.08	1775
6,456,530	1.60	---	---	---	29/06/2001	02/08/2010	---	SPACE HELLAS (ΚΟ)	1.59	-8.62 €	1.74	04/04/2013	1.59	1.59	1.59	1.59	1.59	---	3500@1.57	51.07	2012	5	1	7.95	10,265.88	1.25	1.97	9578
54,888,240	1.13	0.1	0.1	---	20/04/2012	22/03/2006	---	TRASTOR Α.Ε.Ε.Α.Π. (ΚΟ)	0.763	0.13 #	0.762	08/04/2013	0.777	0.756	0.778	0.763	0.767	603@0.756	4464@0.760	---	2012	41,500	34	31,842.94	41,879.73	0.624	0.829	8671
14,627,315	0.300	---	---	---	16/11/1992	03/12/2012	---	UNIBIOS (ΚΟ)	0.222	16.84 #	0.190	08/04/2013	0.160	0.160	0.228	0.223	0.202	2001@0.205	3990@0.200	---	2012	22,652	47	4,583.78	3,247.26	0.151	0.414	2353

Διαπραγματεύσιμα Αμοιβαία Κεφάλαια (Δ.Α.Κ.)

388,550	---	---	---	---	03/11/2010	---	---	NBGAM ETF GREECE & TURKEY 30	8.88	0.34 #	8.85	08/04/2013	8.88	8.88	8.88	8.88	8.88	---	---	---	2012	---	---	---	17.76	-
---------	-----	-----	-----	-----	------------	-----	-----	------------------------------	------	--------	------	------------	------	------	------	------	------	-----	-----	-----	------	-----	-----	-----	-------	---

Πληθ. Εισηγμ. Μετοχών	Ονομ. Αξία	Μερίσματα [1]	Ημερ. Τελευτ. Αποκοπής Μέρισμα [2]	Αποκοπή Δικαιώμα	Σημ. Χρεόγραφο	Τιμή κλεισίματος	% μεταβ.	Προηγ. Κλείσιμο-ημ/νία	Άνοιγμα	Κατωτ Τιμή	Ανωτ Τιμή	Τελ. Τιμή	Σταθμ Τιμή	Τελευταία ζήτηση [7]	Τελευταία προσφορά [7]	Ρ/Ε μετά φ. Χρήση	Όγκος	Πράξεις	Αξία Συναλλαγών	Χ.Α. Εταιρείας (χιλ. €) [3,5]	Χαμηλό έτους	Υψηλό έτους	Κλάδος [4]
-----------------------	------------	---------------	------------------------------------	------------------	----------------	------------------	----------	------------------------	---------	------------	-----------	-----------	------------	----------------------	------------------------	-------------------	-------	---------	-----------------	-------------------------------	--------------	-------------	------------

Διαπραγματεύσιμα Αμοιβαία Κεφάλαια (Δ.Α.Κ.)

294,878	---	---	---	29/06/2009	---	NBGAM ETF ΓΔ Χ.Α.	9.07	5.34 #	8.61	08/04/2013	9.07	9.07	9.07	9.07	---	---	---	2	1	18.14	-	8.23	10.90	11000
5,745,839	---	---	---	24/01/2008	---	ALPHA ETF FTSE Athex Large Cap	2.85	5.95 #	2.69	08/04/2013	2.67	2.67	2.85	2.70	77@2.85	149@2.88	---	562	5	1,515.22	-	2.49	3.55	11000

Χαμηλή Διασπορά

49,152,904	0.800	---	---	09/08/2004	08/03/2006	4814	ΑΘΗΝΑ (ΚΟ)	0.110	6.80 #	0.103	04/04/2013	0.110	0.110	0.110	0.110	1000@0.094	---	---	2012	23,017	17	2,531.87	5,406.82	0.103	0.340	2357	
63,900,000	3.00	---	---	23/06/2003	04/11/2008	4816	ΑΣΤΗΡ ΠΑΛΑΣ (ΚΟ)	4.02	---	---	08/04/2013	4.00	3.99	4.04	3.99	4.02	550@3.99	100@4.01	---	2012	3,817	23	15,337.54	256,878.00	3.50	4.95	5753
15,300,000	0.300	---	---	30/07/2009	13/12/1999	4893	ΑΤΤΙΚΕΣ ΕΚΔΟΣΕΙΣ (ΚΟ)	0.800	---	---	05/04/2013	0.800	0.800	0.800	0.800	19340@0.800	1000@0.940	---	2012	100	1	80.00	12,240.00	0.680	1.45	5557	
8,418,750	0.300	---	0.15	06/06/2012	27/06/2012	4828	ΓΕΚΕ (ΚΑ)	6.74	---	---	04/04/2013	---	---	---	---	100@6.74	100@8.08	21.17	2012	---	---	---	56,742.38	6.59	6.79	5753	
68,322,221	1.00	---	---	08/03/2002	08/04/2013	---	ΓΕΝΙΚΗ ΤΡΑΠΕΖΑ (ΚΟ)	6.86	---	---	08/04/2013	6.86	6.86	6.86	6.86	21@6.88	---	---	2012	307	28	2,106.02	468,690.44	5.40	6.86	8355	
71,082,707	1.70	---	---	01/07/2010	21/11/2012	4820	ΗΡΑΚΛΗΣ ΑΓΕΤ (ΚΟ)	1.21	0.83 #	1.20	08/04/2013	1.20	1.20	1.22	1.22	2000@1.21	201@1.27	---	2012	1,913	10	2,305.60	86,010.08	1.20	1.80	2353	
13,404,440	8.63	---	---	02/04/2001	06/03/1992	4822	ΙΟΝΙΚΗ ΞΕΝΟΔΟΧΕΙΑΚΗ (ΚΟ)	10.01	---	---	04/04/2013	---	---	---	---	220@9.05	30@12.00	---	2012	---	---	---	134,178.44	9.01	13.00	5753	
17,000,000	0.600	---	---	12/06/2008	07/03/2000	4941	ΚΑΘΗΜΕΡΙΝΗ (ΚΟ)	0.347	8.10 #	0.321	08/04/2013	0.321	0.321	0.385	0.385	0.347	615@0.330	---	---	2012	1,773	8	615.41	5,899.00	0.321	0.910	5557
7,500,000	0.660	---	---	25/06/2010	12/01/2012	4940	ΚΑΝΑΚΗΣ Σ. (ΚΟ)	1.32	1.54 #	1.30	05/04/2013	1.32	1.31	1.32	1.32	507@1.20	300@1.35	9.38	2012	3,791	12	5,001.12	9,900.00	1.05	1.40	3577	
2,760,000	7.70	6.3291	7.6	30/05/2012	16/07/1990	4823	ΚΑΡΕΛΙΑ (ΚΑ)	156.50	0.97 #	155.00	05/04/2013	157.00	154.10	157.00	154.10	156.52	3@154.00	12@156.50	9.51	2012	6	2	939.10	431,940.00	110.00	157.00	3785
6,700,000	0.800	---	---	19/07/2010	29/08/2012	4894	ΚΕΠΕΝΟΥ ΜΥΛΟΙ (ΚΟ)	1.63	---	---	02/04/2013	---	---	---	---	---	700@1.58	---	9.69	2012	---	---	---	10,921.00	1.20	1.69	3577
21,364,000	1.12	---	---	05/07/2010	10/08/2005	4824	ΛΑΜΨΑ (ΚΟ)	17.32	---	---	08/04/2013	17.32	17.32	17.32	17.32	200@15.05	677@17.30	---	2012	200	3	3,464.00	370,024.48	15.00	18.00	5753	
70,926,000	2.25	---	---	25/07/2008	21/06/2000	4825	ΜΙΝΩΙΚΕΣ ΓΡΑΜΜΕΣ ΑΝΕ (ΚΟ)	2.00	-1.96	2.04	08/04/2013	2.00	2.00	2.00	2.00	2000@1.70	500@1.97	---	2012	2,000	6	4,000.00	141,852.00	1.81	2.04	5759	
17,240,776	0.370	---	---	14/07/2005	30/09/2003	4827	ΠΕΡΣΕΥΣ (ΚΟ)	0.181	---	---	08/04/2013	0.181	0.181	0.181	0.181	500@0.184	---	10.55	2012	1,350	1	244.35	3,120.58	0.033	0.325	3577	
14,000,000	3.80	---	---	23/04/2010	29/06/1999	4815	ΑΛΦΑ ΑΣΤΙΚΑ ΑΚΙΝΗΤΑ (ΚΟ)	6.24	---	---	08/04/2013	6.24	6.24	6.24	6.24	285@6.24	30@6.99	12.92	2012	215	4	1,341.60	87,360.00	6.20	7.00	8637	
191,660,320	0.300	---	---	20/07/2009	29/12/2010	4817	ΑΤΤΙΚΑ ΣΥΜΜΕΤΟΧΩΝ (ΚΟ)	0.484	---	---	08/04/2013	---	---	---	---	---	572@0.388	---	---	2012	---	---	---	92,763.59	0.291	0.588	5759
44,448,600	0.600	---	---	30/06/2005	31/01/2006	4948	EURODRIP (ΚΟ)	1.53	---	---	08/04/2013	1.53	1.53	1.53	1.53	174905@1.53	---	-(6)-	2012	5,695	7	8,713.35	68,006.36	1.43	1.54	1357	
11,720,024	0.530	---	---	16/07/2010	29/05/2012	4942	FLEXORACK (ΚΟ)	2.98	---	---	08/04/2013	---	---	---	---	500@3.00	80@3.39	10.04	2012	---	---	---	34,925.67	2.39	3.58	2723	

Επιτήρηση

33,301,715	0.320	---	---	27/06/2003	08/07/2009	4412	ΑΕΓΕΚ (ΚΟ)	0.094	-6.00	0.100	08/04/2013	0.100	0.091	0.100	0.099	0.094	1840@0.093	2773@0.099	---	2012	37,121	23	3,483.03	3,130.36	0.089	0.184	2357
14,870,100	0.400	---	---	15/05/2008	26/09/2011	4844	ΑΛΦΑ ΓΚΡΙΣΙΝ Α.Ε. (ΚΟ)	0.128	---	---	08/04/2013	0.128	0.128	0.128	0.128	---	---	---	---	2012	200	2	25.60	1,903.37	0.128	0.328	9533
185,373,016	0.300	---	---	02/07/2008	28/02/2011	4957	ΑΝΕΚ (ΚΟ)	0.086	-3.37	0.089	08/04/2013	0.085	0.085	0.089	0.086	0.086	5000@0.082	4645@0.085	---	2012	66,199	33	5,697.94	18,101.37	0.072	0.270	5759
312,163	0.300	---	---	02/07/2008	28/02/2011	4959	ΑΝΕΚ (ΠΟ '90)	1.78	---	---	21/02/2013	---	---	---	---	---	---	---	---	2012	---	---	---	18,101.37	1.78	1.78	5759
2,969,713	0.300	---	---	02/07/2008	28/02/2011	4958	ΑΝΕΚ (ΠΟ '96)	0.540	---	---	21/03/2013	---	---	---	---	---	298@0.450	---	---	2012	---	---	---	18,101.37	0.306	0.770	5759
81,644,555	0.300	---	---	01/07/2008	02/09/2002	4630	ΑΤΤΙ - ΚΑΤ (ΚΟ)	0.036	-7.69	0.039	08/04/2013	0.039	0.035	0.039	0.036	0.036	29977@0.035	600@0.039	---	2012	83,723	18	2,982.16	2,939.20	0.022	0.088	2357
3,229,566	0.320	---	---	22/06/2005	23/09/1999	4629	ΒΑΡΑΓΚΗΣ (ΚΟ)	0.700	1.45 #	0.690	08/04/2013	0.700	0.700	0.700	0.700	---	7256@0.700	---	---	2012	3,000	2	2,100.00	2,260.70	0.206	0.800	3726
10,305,079	1.00	---	---	25/06/2002	03/12/1999	4611	ΒΑΡΒΑΡΕΣΟΣ (ΚΑ)	0.150	---	---	05/04/2013	---	---	---	---	---	1550@0.150	---	---	2012	---	---	---	1,545.76	0.028	0.181	3763
17,579,754	4.16	---	---	18/08/2006	02/08/2010	4885	ΒΙΟΤΕΡ (ΚΟ)	0.065	8.33 #	0.060	08/04/2013	0.065	0.065	0.072	0.072	0.065	3857@0.072	---	---	2012	41,990	15	2,744.37	1,142.68	0.059	0.194	2357
6,000,000	0.600	---	---	13/06/2008	08/04/2004	4886	ΓΙΟΥΡΟΜΠΡΟΚΕΡΣ (ΚΟ)	0.180	---	---	08/04/2013	---	---	---	---	---	1472@0.180	---	---	2012	---	---	---	1,080.00	0.180	0.333	8534
30,159,583	0.470	---	---	26/06/2008	29/12/2010	4962	ΔΙΑΣ ΙΧΘ/ΓΕΙΕΣ (ΚΟ)	0.799	---	---	04/04/2013	---	---	---	---	---	100@0.825	---	---	2012	---	---	---	24,097.51	0.420	0.843	3573
33,718,750	0.300	---	---	28/05/2008	21/01/2013	4947	ΔΟΛ (ΚΟ)	0.611	145.38 #	0.249	08/04/2013	0.620	0.603	0.620	0.611	0.611	254@0.609	5199@0.618	---	2012	17,185	45	10,505.42	20,602.16	0.244	0.759	5557
15,878,748	0.480	---	---	10/07/2006	22/03/2004	4960	ΔΟΜΙΚΗ ΚΡΗΤΗΣ (ΚΟ)	0.380	-5.00	0.400	08/04/2013	0.380	0.380	0.380	0.380	0.380	31@0.380	1749@0.390	---	2012	3,165	7	1,202.70	6,033.92	0.380	0.800	2357
3,961,300	1.28	---	---	29/06/2004	03/08/2000	4808	ΔΟΥΡΟΣ (ΚΟ)	0.224	---	---	05/04/2013	---	---	---	---	---	---	---	---	2012	---	---	---	887.33	0.200	0.600	3763

Ημερήσιο Δελτίο Τιμών

Έτος: 134 Αύξων Αριθμός Συνεδρίασης: 66

Ενότητα 2: Αναλυτικά Στοιχεία Συναλλαγών Χρεογράφων

Τρίτη, 9 Απριλίου, 2013

Πληθ. Εισηγμ. Μετοχών	Ονομ. Αξία	Μερίσματα [1]	Ημερ. Τελευτ. Αποκοπής	Σημ. Χρεόγραφο	Τιμή κλεισίματος	% μεταβ.	Προηγ. Κλείσιμο-ημ/νία	Άνοιγμα	Κατωτ Τιμή	Ανωτ Τιμή	Τελ Τιμή	Σταθμ Τιμή	Τελευταία ζήτηση [7]	Τελευταία προσφορά [7]	Ρ/Ε μετά φ. Χρήση	Όγκος	Πράξεις	Αξία Συναλλαγών	Χ.Α. Εταιρείας (χιλ. €) [3,5]	Χαμηλό έτους	Υψηλό έτους	Κλάδος [4]				
7,085,888	1.59	---	---	02/07/1996 06/09/2010	4690	ΕΛΒΙΕΜΕΚ (ΚΟ)	3.00	---	---	---	---	---	---	50@3.29	-(6)-	2012	---	---	---	21,257.66	3.00	3.58	8633			
30,390,000	0.310	---	---	18/08/2008 29/12/2006	4447	ΕΛΛΗΝΙΚΕΣ ΙΧΘΥΟΚΑΛΡΓΕΙΕΣ (ΚΟ)	0.040	2.56 #	0.039	08/04/2013	0.040	0.040	0.040	0.040	0.040	650@0.046	---	9.38	2012	43,170	18	1,726.80	1,215.60	0.039	0.137	3573
13,692,227	1.47	---	---	07/07/2006 08/10/1999	4845	ΕΛΛΗΝΙΚΗ ΥΦΑΝΤΟΥΡΓΙΑ (ΚΟ)	0.299	---	0.299	13/03/2013	0.299	0.299	0.299	0.299	---	8745@0.299	---	2012	500	3	149.50	4,093.98	0.249	0.354	3763	
7,347,600	0.600	---	---	02/06/2010 25/02/2010	4889	ΕΥΡΩΣΥΜΒΟΥΛΟΙ (ΚΟ)	2.64	---	2.64	13/12/2012	---	---	---	---	---	990@2.12	---	2012	---	---	---	19,397.66	2.64	2.64	2791	
7,125,216	0.650	---	---	01/07/2005 14/12/1999	4955	ΚΡΕΚΑ (ΚΟ)	0.155	-19.69	€ 0.193	08/04/2013	0.155	0.155	0.155	0.155	13149@0.155	1500@0.174	---	2012	36,101	29	5,595.69	1,104.41	0.155	0.580	3573	
322,925,288	0.300	---	---	23/05/2007 10/04/2000	4554	ΜΑΪΛΗΣ Μ.Ι.(ΚΟ)	0.082	7.90 #	0.076	08/04/2013	0.089	0.082	0.089	0.082	0.082	1300@0.081	109150@0.082	---	2012	85,400	23	7,004.55	26,479.87	0.070	0.150	2723
9,567,289	0.300	---	---	01/07/2004 19/11/2007	4944	ΜΑΡΑΚ ΗΛΕΚΤΡΟΝΙΚΗ (ΚΟ)	0.350	---	0.350	06/02/2013	---	---	---	---	---	2400@0.280	---	2012	---	---	---	3,348.55	0.330	0.409	9578	
66,937,526	0.700	---	---	13/08/2010 21/05/2003	4927	ΜΗΧΑΝΙΚΗ (ΚΟ)	0.125	3.31 #	0.121	08/04/2013	0.125	0.122	0.125	0.125	17691@0.126	1500@0.130	---	2012	62,960	35	7,852.01	11,093.93	0.119	0.370	2357	
25,968,987	0.700	---	---	13/08/2010 21/05/2003	4928	ΜΗΧΑΝΙΚΗ (ΠΟ)	0.105	15.39 #	0.091	08/04/2013	0.105	0.105	0.105	0.105	1000@0.100	562@0.103	---	2012	1,600	6	168.00	11,093.93	0.077	0.268	2357	
25,179,640	0.600	---	---	08/08/1994 19/09/2000	4854	ΜΠΟΥΤΑΡΗΣ Ι. & ΥΙΟΣ (ΚΑ)	0.090	12.50 #	0.080	05/04/2013	0.080	0.080	0.095	0.095	0.090	2079@0.080	2139@0.095	---	2012	3,143	6	283.59	2,352.41	0.055	0.132	3535
1,540,000	0.600	---	---	08/08/1994 19/09/2000	4855	ΜΠΟΥΤΑΡΗΣ Ι. & ΥΙΟΣ (ΠΑ)	0.056	---	0.056	26/03/2013	---	---	---	---	---	---	---	2012	---	---	---	2,352.41	0.056	0.201	3535	
255,459,600	0.300	---	---	26/06/2000 03/12/2010	4833	ΝΕΛ (ΚΟ)	0.046	-6.12	€ 0.049	08/04/2013	0.040	0.040	0.049	0.049	0.045	2910@0.041	62135@0.050	---	2012	12,205	12	555.04	11,751.14	0.040	0.158	5759
20,231,328	0.600	---	---	15/07/2008 25/06/2004	4879	ΝΙΚΑΣ (ΚΟ)	0.354	---	0.354	05/04/2013	---	---	---	---	---	500@0.300	3688@0.354	---	2012	---	---	---	7,161.89	0.354	0.530	3577
18,750,000	0.300	---	---	02/07/2001 31/12/2012	---	ΠΗΓΑΣΟΣ ΕΚΔΟΤΙΚΗ Α.Ε. (ΚΟ)	0.050	-16.67	€ 0.060	08/04/2013	0.050	0.050	0.072	0.072	0.050	2998@0.072	---	---	2012	159,911	14	7,995.67	937.50	0.044	0.610	5557
60,221,300	0.400	---	---	01/07/2002 01/11/2010	4880	ΣΕΛΜΑΝ (ΚΟ)	0.152	---	0.152	14/03/2013	---	---	---	---	---	6000@0.130	---	---	2011	---	---	---	9,153.64	0.152	0.280	2353
36,235,184	1.00	---	---	01/07/2008 30/07/2012	4961	ΣΕΛΟΝΤΑ (ΚΟ)	0.205	-19.29	€ 0.254	08/04/2013	0.204	0.204	0.220	0.220	0.205	3000@0.220	500@0.246	---	2012	78,236	56	16,024.15	7,428.21	0.204	0.600	3573
10,000,000	1.35	---	---	24/06/2008 10/05/2005	4887	ΣΙΔΑΜΑ (ΚΟ)	0.565	---	0.565	08/04/2013	---	---	---	---	---	10@0.583	900@0.600	---	2011	---	---	---	5,650.00	0.560	0.920	1757
7,914,480	2.50	---	---	23/06/2008 29/06/2011	4888	ΣΦΑΚΙΑΝΑΚΗΣ (ΚΟ)	0.441	0.23 #	0.440	08/04/2013	0.460	0.440	0.460	0.440	0.441	200@0.441	---	---	2012	2,118	3	934.52	3,490.29	0.364	0.720	5379
6,523,780	0.530	---	---	01/07/2002 06/03/2001	4747	ΤΕΧΝΙΚΕΣ ΕΚΔΟΣΕΙΣ (ΚΟ)	0.035	---	0.035	08/04/2013	---	---	---	---	---	589@0.029	---	---	2012	---	---	---	228.33	0.035	0.347	5557
50,396,500	0.300	---	---	16/07/2009 17/07/2012	---	ΤΗΛΕΤΥΠΟΣ (ΚΟ)	0.290	---	0.290	05/04/2013	---	---	---	---	---	5000@0.232	90@0.289	---	2012	---	---	---	14,614.99	0.198	0.600	5553
215,246,452	0.300	---	---	25/06/2001 24/09/2001	4446	ΑΛΤΕΚ (ΚΟ)	0.025	8.70 #	0.023	08/04/2013	0.025	0.025	0.025	0.025	0.025	15473@0.025	7000@0.026	---	2012	33,027	13	825.70	5,381.16	0.021	0.062	9533
20,255,805	0.300	---	---	22/08/2006 02/08/2010	4881	ΑΧΟΝ ΣΥΜΜΕΤΟΧΩΝ (ΚΟ)	0.100	---	0.100	08/04/2013	0.100	0.100	0.100	0.100	0.100	3090@0.100	9000@0.104	---	2012	13,976	7	1,397.60	2,025.58	0.100	0.192	4533
12,431,980	0.720	---	---	20/06/2003 10/07/2003	4559	COMPUCON (ΚΟ)	0.090	---	0.090	08/04/2013	0.090	0.090	0.090	0.090	---	2029@0.090	---	---	2012	10	1	0.90	1,118.88	0.064	0.100	9537
21,820,410	0.800	---	---	22/05/2008 02/08/2011	4882	EUROMEDICA (ΚΟ)	0.488	---	0.488	08/04/2013	0.488	0.488	0.488	0.488	---	1950@0.488	---	---	2012	50	1	24.40	10,648.36	0.444	0.613	4533
12,952,610	0.300	---	---	04/10/2012	4846	FORTHNET (ΚΟ)	0.380	-0.26	€ 0.381	08/04/2013	0.380	0.380	0.380	0.380	0.380	7071@0.380	200@0.389	---	2011	450	3	171.00	4,921.99	0.350	0.930	9535
51,081,030	1.00	---	---	20/08/2007 03/09/2007	4912	ΛΑΒΙΦΑΡΜ (ΚΟ)	0.130	-11.56	€ 0.147	08/04/2013	0.127	0.127	0.143	0.127	0.130	752@0.127	130@0.147	---	2012	80,012	31	10,401.53	6,640.53	0.120	0.268	4577
4,178,856	1.58	0.22	---	21/07/2011 28/07/2004	---	MEDICON ΕΛΛΑΣ (ΚΟ)	0.899	---	0.899	03/04/2013	---	---	---	---	---	220@0.899	---	---	2012	---	---	---	3,756.79	0.720	1.18	4535
42,501,273	0.300	---	---	26/06/2007 10/08/2009	4749	NUTRIART (ΚΟ)	0.074	-7.50	€ 0.080	08/04/2013	0.080	0.064	0.080	0.074	0.074	500@0.067	7199@0.079	---	2012	36,800	13	2,728.70	3,145.09	0.038	0.114	3577
14,967,940	0.500	---	---	21/05/2008 04/01/2008	4956	PASAL Α.Ε. (ΚΟ)	0.155	-15.76	€ 0.184	08/04/2013	0.151	0.151	0.195	0.154	0.155	1481@0.151	1250@0.189	---	2012	8,596	17	1,334.02	2,320.03	0.151	0.414	8633
40,946,303	0.360	---	---	18/07/2005 27/11/2007	4856	PC SYSTEMS (ΚΟ)	0.098	---	0.098	08/04/2013	0.098	0.098	0.098	0.098	0.098	2500@0.080	4000@0.097	---	2012	5,000	2	490.00	4,012.74	0.087	0.180	9533
28,056,518	0.530	---	---	04/07/2007 19/07/2006	4750	SATO ΑΕ (ΚΟ)	0.064	---	0.064	03/04/2013	---	---	---	---	---	180@0.055	---	---	2012	---	---	---	1,795.62	0.025	0.094	3726
29,060,950	0.340	---	---	20/08/2007 24/10/2001	4884	SPIDER - ΠΕΤΣΙΟΣ Ν.& ΥΙΟΙ (ΚΟ)	0.032	6.67 #	0.030	05/04/2013	0.032	0.032	0.032	0.032	0.032	2729@0.032	---	---	2012	28,000	14	896.01	929.95	0.030	0.097	2757
179,707,771	0.300	---	---	27/06/2002 01/11/2011	4847	HELLAS ONLINE (ΚΟ)	0.296	-17.09	€ 0.357	08/04/2013	0.399	0.291	0.399	0.291	0.296	191@0.291	1000@0.398	---	2012	2,109	3	624.52	53,193.50	0.278	0.709	9537
13,191,620	0.620	---	---	04/08/2010 09/09/2002	4741	YALCO - ΚΩΝΣΤΑΝΤΙΝΟΥ (ΚΑ)	0.155	---	0.155	15/03/2013	0.155	0.155	0.155	0.155	---	249@0.124	---	---	2012	460	2	71.31	2,044.70	0.120	0.204	3722

Προς Διαγραφή

1,002,280	1.90	0.2532	0.27	04/07/2012 07/11/1989	4878	ΖΑΜΠΑ (ΚΑ)	4.90	---	4.90	04/04/2013	---	---	---	---	70@4.49	49@5.88	86.16	2012	---	---	---	4,911.17	4.20	4.90	3722	
766,000	2.83	---	---	01/07/2004 11/12/2012	---	ΤΡΙΑ ΑΛΦΑ (ΚΟ)	1.69	---	1.69	11/03/2013	---	---	---	---	---	1@1.99	---	---	2012	---	---	---	1,684.09	1.63	4.70	3763

Χρηματιστήριο Αθηνών Α.Ε.

Ενότητα 2, 6/8

Διεύθυνση Λειτουργίας Αγοράς - Τμήμα Υπηρεσιών Πληροφόρησης

Πληθ. Εισηγμ. Μετοχών	Ονομ. Αξία	Μερίσματα [1]			Ημερ. Τελευτ. Αποκοπής Μέρισμα [2]	Αποκοπή Δικαιώμα	Σημ. Χρεόγραφο	Τιμή κλεισίματος	% μεταβ.	Προηγ. Κλείσιμο-ημ/νία	Άνοιγμα	Κατωτ Τιμή	Ανωτ Τιμή	Τελ Τιμή	Σταθμ Τιμή	Τελευταία ζήτηση [7]	Τελευταία προσφορά [7]	Ρ/Ε μετά φ. Χρήση	Όγκος	Πράξεις	Αξία Συναλλαγών	Χ.Α. Εταιρείας (χιλ. €) [3,5]	Χαμηλό έτους	Υψηλό έτους	Κλάδος [4]	
245,000	2.83	---	---	---	19/07/2010	11/12/2012	---	ΤΡΙΑ ΑΛΦΑ (ΠΟ)	1.59	---	1.59	26/02/2013	---	---	---	---	98@1.90	---	2012	---	---	---	1,684.09	0.501	1.59	3763
5,025,000	0.300	---	---	---	05/07/2005	14/03/2002	4963	ALSINCO (ΚΟ)	0.042	---	0.042	02/04/2013	---	---	---	---	5007@0.050	---	2012	---	---	---	211.05	0.042	0.185	3763
Σε Αναστολή																										
1,750,955,549	0.600	---	---	---	19/05/2008	08/12/2011	4911	ΑΓΡΟΤΙΚΗ ΤΡΑΠΕΖΑ (ΚΟ)	0.155	---	0.155	30/07/2012	---	---	---	---	---	---	---	---	---	---	271,398.11	0.155	0.155	8355
33,930,000	0.300	---	---	---	03/07/2006	30/05/2001	4865	ΒΩΒΟΣ ΜΠΑΜΠΗΣ (ΚΟ)	0.304	---	0.304	30/03/2012	---	---	---	---	---	---	---	---	---	---	10,314.72	0.304	0.304	8633
51,334,286	0.320	---	---	---	03/07/2000	18/12/2007	4548	ΣΑΟΣ (ΚΟ)	0.780	---	0.780	27/03/2009	---	---	---	---	---	---	---	---	---	---	40,040.74	0.780	0.780	2773
7,847,611	1.20	---	---	---	01/08/2007	28/09/2011	4939	ΕΔΡΑΣΗ - ΨΑΛΛΙΔΑΣ Χ. (ΚΟ)	0.150	---	0.150	19/11/2012	---	---	---	---	---	---	---	---	---	---	1,177.14	0.150	0.150	2357
20,860,000	0.300	---	---	---	03/07/2000	13/11/2007	4848	ΕΙΚΟΝΑ - ΗΧΟΣ (ΚΟ)	0.072	---	0.072	02/12/2011	---	---	---	---	---	---	---	---	---	---	1,501.92	0.072	0.072	5379
24,605,397	0.400	---	---	---	29/06/1995	27/05/2002	4651	ΕΜΠΟΡΙΚΟΣ ΔΕΣΜΟΣ (ΚΟ)	0.080	---	0.080	28/05/2010	---	---	---	---	---	---	---	---	---	---	2,134.04	0.080	0.080	3722
1,182,903	0.400	---	---	---	01/07/1996	27/05/2002	4652	ΕΜΠΟΡΙΚΟΣ ΔΕΣΜΟΣ (ΠΟ)	0.140	---	0.140	28/09/2009	---	---	---	---	---	---	---	---	---	---	2,134.04	0.140	0.140	3722
105,423,498	0.510	---	---	---	01/07/2004	28/12/2005	4920	ΑΒΕΝΙΡ Α.Ε. (ΚΟ)	0.046	---	0.046	30/08/2012	---	---	---	---	---	---	---	---	---	---	4,849.48	0.046	0.046	5752
5,750,000	0.300	---	---	---	12/12/2008	12/12/2011	4929	ΗΛΕΚΤΡΟΝΙΚΗ ΑΘΗΝΩΝ (ΚΟ)	0.480	---	0.480	07/09/2012	---	---	---	---	---	---	---	---	---	---	2,760.00	0.480	0.480	5375
36,765,744	0.350	---	---	---	16/08/2006	06/06/2011	4869	ΙΜΠΕΡΙΟ (ΚΟ)	0.026	---	0.026	30/03/2012	---	---	---	---	---	---	---	---	---	---	955.91	0.026	0.026	2777
21,920,570	0.300	---	---	---	03/07/2007	13/12/1999	4702	ΚΑΡΔΑΣΙΛΑΡΗΣ (ΚΟ)	0.140	---	0.140	30/11/2010	---	---	---	---	---	---	---	---	---	---	3,068.88	0.140	0.140	3577
24,619,524	0.500	---	---	---	10/10/1986	30/12/2002	4914	ΚΕΡΑΜΕΙΑ-ΑΛΛΑΤΙΝΗ (ΚΟ)	0.088	---	0.088	27/08/2012	---	---	---	---	---	---	---	---	---	---	2,166.52	0.088	0.088	8633
20,663,047	1.20	---	---	---	21/08/2000	05/03/2003	4764	ΚΛΩΝΑΤΕΣ (ΚΟ)	0.040	---	0.040	09/05/2011	---	---	---	---	---	---	---	---	---	---	1,453.75	0.040	0.040	3763
7,840,373	1.20	---	---	---	18/07/2002	05/03/2003	4765	ΚΛΩΝΑΤΕΣ (ΠΟ)	0.080	---	0.080	09/05/2011	---	---	---	---	---	---	---	---	---	---	1,453.75	0.080	0.080	3763
89,616,200	0.300	---	---	---	21/08/2000	28/06/2007	4616	ΕΝΩΜΕΝΗ ΚΛΩΣΤΟΨΑΝΤΟΥΡΓΙΑ (0.050	---	0.050	25/02/2010	---	---	---	---	---	---	---	---	---	---	4,480.81	0.050	0.050	3763
9,550,386	0.500	---	---	---	01/07/1997	12/06/2008	4626	ΠΡΑΞΙΤΕΛΕΙΟ (ΚΟ)	0.390	---	0.390	11/03/2010	---	---	---	---	---	---	---	---	---	---	4,430.09	0.390	0.390	4533
1,306,368	0.500	---	---	---	01/07/1997	12/06/2008	4627	ΠΡΑΞΙΤΕΛΕΙΟ (ΠΟ)	0.540	---	0.540	15/12/2009	---	---	---	---	---	---	---	---	---	---	4,430.09	0.540	0.540	4533
17,544,600	0.600	---	---	---	03/07/2000	01/08/2000	4868	ΚΟΥΜΠΑΣ ΣΥΜΜΕΤΟΧΩΝ (ΚΟ)	0.132	---	0.132	29/03/2012	---	---	---	---	---	---	---	---	---	---	2,315.89	0.132	0.132	8775
1,795,140,547	1.00	(0.0615)	---	---	31/05/2011	19/04/2012	4951	ΚΥΠΡΟΥ ΤΡΑΠΕΖΑ (ΚΟ)	0.207	---	0.207	15/03/2013	---	---	---	---	5000@0.170	4000@0.213	---	---	---	---	371,594.09	0.180	0.282	8355
15,015,000	1.60	---	---	---	01/07/2002	02/02/2000	4603	ΜΑΞΙΜ ΠΕΡΤΣΙΝΙΔΗΣ (ΚΑ)	0.100	---	0.100	30/11/2009	---	---	---	---	---	---	---	---	---	---	1,501.50	0.100	0.100	3763
23,463,874	0.800	---	---	---	23/05/2003	21/12/1999	4918	ΝΕΩΡΙΟΝ (ΚΟ)	0.125	---	0.125	28/08/2012	---	---	---	---	---	---	---	---	---	---	2,932.98	0.125	0.125	2753
25,583,146	0.300	---	---	---	25/06/2001	03/12/2008	4723	ΠΕΤΖΕΤΑΚΙΣ Α. (ΚΟ)	0.260	---	0.260	28/01/2011	---	---	---	---	---	---	---	---	---	---	6,651.62	0.260	0.260	1357
51,083,993	1.00	---	---	---	15/07/2008	06/08/2003	4867	ΣΑΝΥΟ ΕΛΛΑΣ (ΚΟ)	0.020	---	0.020	30/03/2012	---	---	---	---	---	---	---	---	---	---	1,021.68	0.020	0.020	3722
284,465,964	3.70	---	---	---	20/06/2008	15/06/2009	4913	ΤΑΧΥΔΡΟΜΙΚΟ ΤΑΜΙΕΥΤΗΡΙΟ (ΚΟ)	0.168	---	0.168	30/08/2012	---	---	---	---	---	---	---	---	---	---	47,790.28	0.168	0.168	8355
54,547,634	0.500	---	---	---	25/04/2005	21/01/2009	4860	ΤΕΓΟΠΟΥΛΟΣ Χ.Κ. (ΚΟ)	0.038	---	0.038	23/03/2012	---	---	---	---	---	---	---	---	---	---	2,072.81	0.038	0.038	5557
13,920,000	0.320	---	---	---	19/11/2001	01/08/2000	4726	ΤΕΞΑΠΡΕΤ (ΚΟ)	0.080	---	0.080	23/02/2011	---	---	---	---	---	---	---	---	---	---	1,113.60	0.080	0.080	3763
7,326,648	1.00	---	---	---	26/07/2006	24/07/2001	4921	ΦΙΝΤΕΞΠΟΡΤ (ΚΟ)	0.328	---	0.328	29/06/2012	---	---	---	---	---	---	---	---	---	---	2,403.14	0.328	0.328	3763
26,408,040	0.300	---	---	---	01/07/1997	26/05/1999	4464	ΧΑΛΥΒΔΟΦΥΛΛΩΝ (ΚΟ)	0.120	---	0.120	28/11/2008	---	---	---	---	---	---	---	---	---	---	3,168.96	0.120	0.120	1757
71,683,906	0.400	---	---	---	15/06/2005	05/02/2008	4953	ΧΑΤΖΗΔΑΝΝΟΥ (ΚΟ)	0.026	---	0.026	28/03/2013	---	---	---	---	---	---	---	---	---	---	1,863.78	0.020	0.085	3763
49,030,011	0.300	---	---	---	19/07/2010	12/05/2011	4875	ΑΛΑΡΙΣ (ΚΟ)	0.041	---	0.041	30/03/2012	---	---	---	---	---	---	---	---	---	---	2,010.23	0.041	0.041	4577
21,382,067	0.300	---	---	---	02/10/2006	15/02/2006	4628	ΑΤΕΡΜΩΝ (ΚΟ)	0.120	---	0.120	31/03/2010	---	---	---	---	---	---	---	---	---	---	2,565.85	0.120	0.120	5555
5,280,000	0.800	---	---	---	07/07/2008	29/03/2010	4561	ΑΛΤΙΟΥΣ ΑΕΕΧ (ΚΟ)	1.07	---	1.07	28/04/2009	---	---	---	---	---	---	---	---	---	---	5,649.60	1.07	1.07	8985
8,593,750	0.300	---	---	---	01/06/2009	20/06/2007	4876	FASHION BOX (ΚΟ)	1.30	---	1.30	23/02/2012	---	---	---	---	---	---	---	---	---	---	11,171.88	1.30	1.30	3763
4,065,482,410	0.100	---	---	---	01/06/2010	04/02/2013	4952	CYPRUS POPULAR BANK (ΚΟ)	0.040	---	0.040	20/03/2013	---	---	---	---	5000@0.038	75000@0.043	---	---	---	---	162,619.30	0.039	0.048	8355

Πληθ. Εισηγμ. Μετοχών	Ονομ. Αξία	Μερίσματα [1]			Ημερ. Τελευτ. Αποκοπής Μέρημα [2]	Αποκοπή Δικαίωμα	Σημ.	Χρεόγραφο	Τιμή κλεισίματος	% μεταβ.	Προηγ. Κλείσιμο- ημ/νία	Άνοιγμα	Κατωτ Τιμή	Ανωτ Τιμή	Τελ Τιμή	Σταθμ Τιμή	Τελευταία ζήτηση [7]	Τελευταία προσφορά [7]	Ρ/Ε μετά φ.	Χρήση	Όγκος	Πράξεις	Αξία Συναλλαγών	Χ.Α. Εταιρείας (χιλ. €) [3,5]	Χαμηλό έτους	Υψηλό έτους	Κλάδος [4]
		2010	2011	2012																							
13,555,100	1.00	---	---	---	08/07/2005	4576	MICROLAND COMPUTERS (ΚΟ)	0.640	---	0.640	14/07/2009	---	---	---	---	---	---	---	---	---	---	---	8,675.26	0.640	0.640	5379	
62,683,822	0.300	---	---	---	27/05/2008	09/01/2006	4830	PROTON ΤΡΑΠΕΖΑ Α.Ε. (ΚΟ)	0.180	---	0.180	07/10/2011	---	---	---	---	---	---	---	---	---	---	11,283.09	0.180	0.180	8355	
23,059,688	0.660	---	---	---	03/07/2008	06/08/2004	4864	RIDENCO (ΚΟ)	0.032	---	0.032	30/03/2012	---	---	---	---	---	---	---	---	---	---	737.91	0.032	0.032	3765	
26,262,660	0.900	---	---	---	01/07/2008	24/02/2011	4954	SPRIDER STORES (ΚΟ)	0.031	---	0.031	28/03/2013	---	---	---	---	---	---	---	---	---	---	814.14	0.025	0.055	5371	
144,688,060	0.600	---	---	---	21/04/2008	10/03/2010	---	T BANK (ΚΟ)	0.048	---	0.048	30/11/2011	---	---	---	---	---	---	---	---	---	---	6,945.03	0.048	0.048	8355	

Σε Αναστολή

Σημειώσεις Χρεογράφων

Κωδικός	Κείμενο σημείωσης
()	- Προσαρμοσμένα Μερίσματα λόγω διανομής Δωρεάν μετοχών.
*	- Τελευταία προσαρμοσμένη τιμή κλεισίματος.
[1]	- Καθαρά μερίσματα.
[2]	- Στη στήλη "Ημερ. Αποκοπής τελευταίου δικαιώματος" αναφέρεται η Ημερομηνία εισαγωγής για Νέες Εταιρείες.
[3]	- Η Χρηματιστηριακή αξία αναφέρεται μόνο στο πλήθος των εισηγμένων μετοχών
[4]	- Η κωδικοποίηση των Κλάδων Οικονομικής Δραστηριότητας του Χ.Α. παρουσιάζονται στο Παράρτημα Α
[5]	- Η Χρηματιστηριακή Αξία αναφέρεται στο σύνολο των κατηγοριών μετοχών (εφόσον έχουν εισαχθεί περισσότερες της μιας κατηγορίες) και δεν αναφέρεται σε επιμέρους κατηγορίες μετοχών μιας εταιρείας.
[6]	- Ρ/Ε μεγαλύτερο του 100
[7]	- Τελευταία εικόνα του Βιβλίου Εντολών πριν το τέλος της συνεδρίασης
4412	- Από 27/6/2008, μεταφορά στην Κατηγορία Επιτήρησης.
4446	- Μεταφορά στην κατηγορία Επιτήρησης από 20/10/2008.
4447	- Μεταφορά στην κατηγορία Επιτήρησης από 21/10/2008.
4464	- Αναστολή διαπραγμάτευσης από 1/12/2008.
4548	- Αναστολή διαπραγμάτευσης από 1/4/2009.
4554	- Μεταφορά στην κατηγορία Επιτήρησης από 6/4/2009.
4559	- Μεταφορά στην κατηγορία Επιτήρησης από 21/4/2009.
4561	- Αναστολή διαπραγμάτευσης από 29/4/2009.
4576	- Αναστολή διαπραγμάτευσης από 15/7/2009.
4603	- Αναστολή διαπραγμάτευσης από 1/12/2009.
4611	- Μεταφορά στην Κατηγορία Επιτήρησης από 21/12/2009.
4616	- Αναστολή διαπραγμάτευσης από 25/2/2010.
4626	- Αναστολή διαπραγμάτευσης από 1/4/2010.
4627	- Αναστολή διαπραγμάτευσης από 1/4/2010.
4628	- Αναστολή διαπραγμάτευσης από 1/4/2010.
4629	- Μεταφορά στην κατηγορία Επιτήρησης από 12/4/2010.
4630	- Μεταφορά στην κατηγορία Επιτήρησης από 12/4/2010.
4651	- Αναστολή διαπραγμάτευσης από 1/6/2010.
4652	- Αναστολή διαπραγμάτευσης από 1/6/2010.
4690	- Μεταφορά στην κατηγορία Επιτήρησης από 4/4/2006.
4702	- Αναστολή διαπραγμάτευσης από 1/12/2010.
4723	- Αναστολή διαπραγμάτευσης από 31/1/2011.
4726	- Αναστολή διαπραγμάτευσης από 1/3/2011.
4741	- Μεταφορά στην "Κατηγορία Επιτήρησης" από 8/4/2011.
4747	- Μεταφορά στην "Κατηγορία Επιτήρησης" από 8/4/2011.
4749	- Μεταφορά στην "Κατηγορία Επιτήρησης" από 8/4/2011.
4750	- Μεταφορά στην "Κατηγορία Επιτήρησης" από 8/4/2011.
4764	- Αναστολή διαπραγμάτευσης από 20/5/2011.
4765	- Αναστολή διαπραγμάτευσης από 20/5/2011.
4795	- Το υπόλοιπο μικτό ποσό μερίσματος ανά μετοχή ανέρχεται σε 0,30 για τη χρήση 2010, από το οποίο παρακρατείται φόρος 21% επί του συνολικού μερίσματος χρήσεως 2010 ανά μετοχή, ήτοι 0,45.
4808	- Μεταφορά στην κατηγορία Επιτήρησης από 6/9/2011.
4814	- Μεταφορά στην Κατηγορία Χαμηλής Διασποράς από 30/5/2011.
4815	- Μεταφορά στην Κατηγορία Χαμηλής Διασποράς από 30/5/2011.
4816	- Μεταφορά στην Κατηγορία Χαμηλής Διασποράς από 30/5/2011.
4817	- Μεταφορά στην Κατηγορία Χαμηλής Διασποράς από 30/5/2011.
4820	- Μεταφορά στην κατηγορία Χαμηλής Διασποράς από 18/4/2008.
4822	- Μεταφορά στην κατηγορία Χαμηλής Διασποράς από 30/5/2011.
4823	- Μεταφορά στην κατηγορία Χαμηλής Διασποράς από 4/4/2006.
4824	- Μεταφορά στην κατηγορία Χαμηλής Διασποράς από 18/4/2008.
4825	- Μεταφορά στην κατηγορία Χαμηλής Διασποράς από 8/4/2011.
4827	- Μεταφορά στην κατηγορία Χαμηλής Διασποράς από 5/5/2010.
4828	- Μεταφορά στην κατηγορία Χαμηλής Διασποράς από 4/4/2006.

Σημειώσεις Χρεογράφων

Κωδικός	Κείμενο σημείωσης
4830	- Αναστολή διαπραγμάτευσης από 10/10/2011.
4833	- Μεταφορά στην κατηγορία Επιτήρηση από 6/5/2010.
4844	- Μεταφορά στην κατηγορία Επιτήρηση από 8/4/2011.
4845	- Μεταφορά στην κατηγορία Επιτήρηση από τις 25/11/2011.
4846	- Μεταφορά στην κατηγορία Επιτήρηση από τις 25/11/2011.
4847	- Μεταφορά στην Κατηγορία Επιτήρηση από 3/7/2009.
4848	- Αναστολή διαπραγμάτευσης από 6/12/2011.
4854	- Μεταφορά στην κατηγορία Επιτήρηση από τις 29/12/2011.
4855	- Μεταφορά στην κατηγορία Επιτήρηση από τις 29/12/2011.
4856	- Μεταφορά στην κατηγορία Επιτήρηση από τις 29/12/2011.
4860	- Αναστολή διαπραγμάτευσης από 30/3/2012.
4864	- Αναστολή διαπραγμάτευσης από 30/3/2012.
4865	- Αναστολή διαπραγμάτευσης από 2/4/2012.
4867	- Αναστολή διαπραγμάτευσης από 2/4/2012.
4868	- Αναστολή διαπραγμάτευσης από 2/4/2012.
4869	- Αναστολή διαπραγμάτευσης από 2/4/2012.
4875	- Αναστολή διαπραγμάτευσης από 2/4/2012.
4876	- Αναστολή διαπραγμάτευσης από 3/4/2012.
4878	- Μεταφορά στην Κατηγορία Προς Διαγραφή από 10/4/2012.
4879	- Μεταφορά στην Κατηγορία Επιτήρησης από 10/4/2012.
4880	- Μεταφορά στην Κατηγορία Επιτήρησης από 10/4/2012.
4881	- Μεταφορά στην Κατηγορία Επιτήρησης από 10/4/2012.
4882	- Μεταφορά στην Κατηγορία Επιτήρησης από 10/4/2012.
4884	- Μεταφορά στην Κατηγορία Επιτήρησης από 10/4/2012.
4885	- Μεταφορά στην Κατηγορία Επιτήρησης από 10/4/2012.
4886	- Μεταφορά στην Κατηγορία Επιτήρησης από 10/4/2012.
4887	- Μεταφορά στην Κατηγορία Επιτήρησης από 10/4/2012.
4888	- Μεταφορά στην Κατηγορία Επιτήρησης από 10/4/2012.
4889	- Μεταφορά στην Κατηγορία Επιτήρησης από 10/4/2012.
4893	- Μεταφορά στην κατηγορία Χαμηλής Διασποράς από 28/5/2012.
4894	- Μεταφορά στην κατηγορία Χαμηλής Διασποράς από 28/5/2012.
4911	- Αναστολή διαπραγμάτευσης από 30/7/2012.
4912	- Μεταφορά στην κατηγορία Επιτήρησης από 31/7/2012.
4913	- Αναστολή διαπραγμάτευσης από 30/8/2012.
4914	- Αναστολή διαπραγμάτευσης από 31/8/2012.
4918	- Αναστολή διαπραγμάτευσης από 31/8/2012.
4920	- Αναστολή διαπραγμάτευσης από 31/8/2012.
4921	- Αναστολή διαπραγμάτευσης από 31/8/2012.
4927	- Μεταφορά στην "Κατηγορία Επιτήρησης" από 8/4/2011.
4928	- Μεταφορά στην "Κατηγορία Επιτήρησης" από 8/4/2011.
4929	- Αναστολή διαπραγμάτευσης από 1/10/2012.
4939	- Αναστολή διαπραγμάτευσης από 30/11/2012.
4940	- Μεταφορά στην κατηγορία Χαμηλής Διασποράς από 3/12/2012.
4941	- Μεταφορά στην κατηγορία Χαμηλής Διασποράς από 3/12/2012.
4942	- Μεταφορά στην κατηγορία Χαμηλής Διασποράς από 3/12/2012.
4944	- Μεταφορά στην κατηγορία Επιτήρησης από 7/12/2012.
4947	- Δεν έχουν εισαχθεί 23.343.750 νέες (ΚΟ) μετοχές, οι οποίες προέκυψαν από την πρόσφατη ΑΜΚ με καταβολή μετρητών.
4948	- Μεταφορά στην Κατηγορία "Χαμηλής Διασποράς" από 26/2/2013.
4951	- Αναστολή διαπραγμάτευσης από 19/3/2013.
4952	- Αναστολή διαπραγμάτευσης από 19/3/2013.
4953	- Αναστολή διαπραγμάτευσης από 2/4/2013.
4954	- Αναστολή διαπραγμάτευσης από 2/4/2013.
4955	- Μεταφορά στην Επιτήρηση από 5/4/2013.

Σημειώσεις Χρεογράφων

Κωδικός	Κείμενο σημείωσης
4956	- Μεταφορά στην Επιτήρηση από 5/4/2013.
4957	- Μεταφορά στην Επιτήρηση από 5/4/2013.
4958	- Μεταφορά στην Επιτήρηση από 5/4/2013.
4959	- Μεταφορά στην Επιτήρηση από 5/4/2013.
4960	- Μεταφορά στην Επιτήρηση από 5/4/2013.
4961	- Μεταφορά στην Επιτήρηση από 5/4/2013.
4962	- Μεταφορά στην Επιτήρηση από 5/4/2013.
4963	- Μεταφορά στην Κατηγορία Προς Διαγραφή από 5/4/2013.

Στοιχεία Συναλλαγών Πακέτων

Μετοχές	Όγκος πακέτου	Τιμή πακέτου	Αξία πακέτου	Ωρα έγκρισης	Σημείωση
ΜΟΤΟΡ ΟΪΛ (ΚΟ)	61,161	7.70	470,939.70	12:33:09	20
COCA - COLA ΤΡΙΑ ΕΨΙΛΟΝ (ΚΟ)	25,000	20.10	502,500.00	14:11:03	20
COCA - COLA ΤΡΙΑ ΕΨΙΛΟΝ (ΚΟ)	100,000	20.10	2,010,000.00	14:43:02	20
COCA - COLA ΤΡΙΑ ΕΨΙΛΟΝ (ΚΟ)	25,000	20.10	502,500.00	14:43:24	20
ΟΤΕ (ΚΟ)	84,917	5.31	450,909.27	16:31:44	20
COCA - COLA ΤΡΙΑ ΕΨΙΛΟΝ (ΚΟ)	90,994	20.25	1,842,628.50	17:11:01	20

Σημειώσεις πακέτων

2 - Πακέτο Διακανονισμού SPOT 1 ή SPOT 2	11 - Ενεργητικό Εταιρίας > 500 δις
3 - Πακέτο με Short Selling	12 - Προσφορά προς πώληση μέσω ΧΑ
4 - Πακέτο με Buy to Close	13 - Εκποιήσεις ΥΠΕΘΟ
6 - Ταυτόχρονη Κατάρτιση	14 - Πακέτο Αποκατάστασης
7 - Σύμφωνο Επαναγοράς	15 - Πακέτο Ειδικού Διαπραγματευτή
8 - Επίτευξη Διασποράς (μη εισηγμένων)	16 - Πακέτο Ανοικτής Πώλησης
9 - Επίτευξη Διασποράς (εισηγμένων)	18 - Πακέτο Διακανονισμού SPOT 1
10 - Με Πλειοψηφία του Ελλ. Δημοσίου (> 50 δις)	20 - Πακέτο Μεθόδου 6-1

Στοιχεία Συναλλαγών Δικαιωμάτων

Ημερ. αποκοπής	Έναρξη εξάσκησης	Λήξη εξάσκησης	Λήξη διαπραγμάτευσης	Δικαιώματα	Κατωτ Τιμή	Ανωτ Τιμή	Τιμή κλεισ.	Τελευταία ζήτηση	Τελευταία προσφορ	Όγκος	Πράξεις	Αξία Συναλλαγών
05/03/2013	11/03/2013	24/04/2013	18/04/2013	ALPHA TRUST - ΑΝΔΡΟΜΕΔΑ Α.Ε.Ε.Χ. (ΚΟ)	---	---	0.001	---	2@0.001	---	---	---

Στοιχεία Δανεισμού Τίτλων

Μετοχές	Δανεισμός Τίτλων μέσω ΕΧΑΕ (τεμάχια)	Δανεισμός Τίτλων μέσω ΟΤΧ [1] [1]	Σύνολα [2]
ALAPIS (ΚΟ)	---	6,250	6,250
ALPHA BANK (ΚΟ)	5,880,400	1,055,666	6,936,066
COCA - COLA ΤΡΙΑ ΕΨΙΛΟΝ (ΚΟ)	151,500	124,374	275,874
CYPRUS POPULAR BANK (ΚΟ)	---	447,328	447,328
EUROBANK PROPERTIES ΑΕΕΑΠ (ΚΟ)	3,000	22,056	25,056
FLEXOPACK (ΚΟ)	---	41,927	41,927
FOURLIS ΣΥΜΜΕΤΟΧΩΝ (ΚΟ)	5,000	---	5,000
FRIGOGLASS (ΚΟ)	---	1,540	1,540
JUMBO (ΚΟ)	17,900	---	17,900
LAMDA DEVELOPMENT(ΚΟ)	2,100	10,377	12,477
MARFIN INVESTMENT GROUP (ΚΟ)	161,900	889,854	1,051,754
NBGAM ETF GREECE & TURKEY 30	5,500	---	5,500
NBGAM ETF ΓΔ Χ.Α.	10,000	---	10,000
ΑΓΡΟΤΙΚΗ ΤΡΑΠΕΖΑ (ΚΟ)	---	40,260	40,260
ΒΙΟΧΑΛΚΟ (ΚΑ)	17,500	---	17,500
ΔΕΗ (ΚΟ)	81,100	500,000	581,100
ΕΘΝΙΚΗ ΤΡΑΠΕΖΑ (ΚΟ)	7,959,400	2,152,506	10,111,906
ΕΛΛΑΚΤΩΡ (ΚΟ)	8,500	---	8,500
ΕΛΛΗΝΙΚΑ ΠΕΤΡΕΛΑΙΑ (ΚΟ)	28,600	1,000,248	1,028,848
ΕΛΛΗΝΙΚΑ ΧΡΗΜΑΤΙΣΤΗΡΙΑ (ΚΟ)	3,000	29,965	32,965
ΕΥΔΑΠ (ΚΟ)	500	---	500
ΙΝΤΕΡΤΕΚ (ΚΟ)	---	483,000	483,000
ΙΝΤΡΑΛΟΤ (ΚΟ)	18,200	270	18,470
ΚΑΕ (ΚΟ)	3,300	---	3,300
ΚΥΠΡΟΥ ΤΡΑΠΕΖΑ (ΚΟ)	956,000	27,829	983,829
ΜΕΤΚΑ (ΚΟ)	7,000	---	7,000
ΜΟΤΟΡ ΟΪΛ (ΚΟ)	4,900	---	4,900
ΜΥΤΙΛΗΝΑΙΟΣ (ΚΟ)	6,400	20,664	27,064
ΟΠΑΠ (ΚΟ)	194,600	1,000,401	1,195,001
ΟΤΕ (ΚΟ)	154,500	1,081,500	1,236,000
ΠΕΙΡΑΙΩΣ ΤΡΑΠΕΖΑ (ΚΟ)	3,203,300	440,860	3,644,160
ΤΕΡΝΑ ΕΝΕΡΓΕΙΑΚΗ (ΚΟ)	---	2,667	2,667
ΤΙΤΑΝ (ΚΟ)	3,800	54	3,854
ΤΡΑΠΕΖΑ EUROBANK ERGASIAS (ΚΟ)	212,400	508,449	720,849

Σημειώσεις Δανεισμού Τίτλων

[1] - Τα στοιχεία Συναλλαγές Δανεισμού Τίτλων μέσω ΟΤΧ εμφανίζονται όπως δηλώνονται από τους χειριστές ΣΑΤ και αφορούν τις ποσότητες που έχουν εκκαθαριστεί και καταγραφεί στο ΣΑΤ έως και τη προηγούμενη εργάσιμη ημέρα.

Στοιχεία Συναλλαγών Εκποιήσεων

Μετοχές	Όγκος Συναλλαγών	Αριθμός Πράξεων	Αξία Συναλλαγών	Σημείωση
Δεν πραγματοποιήθηκαν Εκποιήσεις Μετοχών.				

Σημειώσεις Εκποιήσεων

- 1 - Κανονική Εκποίηση.
- 2 - Εκποίηση Ενσώματων Ονομαστικών Μετοχών.
- 3 - Εκποίηση Αδιάθετων Κλασματικών Υπολοίπων.

Στοιχεία Συναλλαγών Εκποιήσεων Ενσώματων Ονομαστικών Μετοχών

Μετοχές	Ημερ/νία έναρξης	Ημερ/νία λήξης	Αρχικό πλήθος	Διαθέσιμο πλήθος	Ημερομηνία	Μέση τιμή (ημέρας)	Μέση τιμή (περιόδου)	Αριθμός Πράξεων	Όγκος Συναλλαγών	Αξία Συναλλαγών
INTRACOM HOLDINGS (ΚΟ)	26/03/2013	24/05/2013	145,979	145,979	---	---	---	---	---	---

Σημειώσεις Εκποιήσεων

Σύμφωνα με την Απόφαση 1/380/04.05.2006 της Επιτροπής Κεφαλαιαγοράς εκποιούνται μέσω του Χρηματιστηρίου Αθηνών με επιμέλεια της εκδότριας εταιρείας, οι ενσώματες ονομαστικές μετοχές που δεν έχουν κατατεθεί στην εκδότρια προς αποϋλοποίηση. Η εκποίηση διενεργείται σύμφωνα με τον τρόπο που ορίζεται στο άρθρο 99Α του Κανονισμού του Χρηματιστηρίου Αθηνών.

Στοιχεία Ενεργητικού Διαπραγματεύσιμων Αμοιβαίων Κεφαλαίων (Δ.Α.Κ.)

Μετοχές	Ημερομηνία συναλλαγών	Δημιουργία / Εξαγορά	Αριθ. Μερ. (T-1)	Νέα Μερ. (T-1)	Εξαγορασθ. Μερ. (T-1)	Μερίδια (T) [1]	Αξία Ενεργητικού [2]	Καθαρή Τιμή	Μέρισμα/Μερίδι	Ημερ. Αποκοπής
NBGAM ETF ΓΔ Χ.Α.	09/04/2013	25,000	294,878	---	---	294,878	2,537,455.00	8.6051	---	27/10/2011
ALPHA ETF FTSE Athex Large Cap	09/04/2013	50,000	5,745,839	---	---	5,745,839	15,411,450.00	2.6822	0.07	02/07/2012
NBGAM ETF GREECE & TURKEY 30	09/04/2013	25,000	388,550	---	---	388,550	3,435,713.00	8.8424	---	27/10/2011

Σημειώσεις Δ.Α.Κ.

[1] - Αριθμ. μεριδίων (T) = Αριθμ. μεριδίων (T-1) + Νεοεκδιθέντα μερίδια (T-1) - Εξαγορασθέντα μερίδια (T-1)

[2] - Περιλαμβάνονται και τα μερίδια που δημιουργήθηκαν / εξαγοράσθηκαν την ημέρα T-1.

Περιγραφή	Στοιχεία
Όνομασία Δ.Α.Κ.	ALPHA ETF FTSE Athex Large Cap
Σύμβολο Δ.Α.Κ. (GR)	ΑΔΑΚ
Σύμβολο Δ.Α.Κ. (EN)	AETF
ISIN Δ.Α.Κ.	GRF000013000
Κατηγορία Διαπραγμάτευσης	Διαπραγματεύσιμα Αμοιβαία Κεφάλαια (Δ.Α.Κ.)
Τύπος Δ.Α.Κ.	Μετοχών
Τρόπος διαχείρισης	Παθητικός
Επενδυτική Στρατηγική	Σκοπός της επενδυτικής πολιτικής του Αμοιβαίου Κεφαλαίου είναι η αναπαραγωγή της αποδόσεως του Δείκτη FTSE  Athex 20 Index του Χρηματιστηρίου Αθηνών σε όρους Ευρώ, ακολουθώντας πλήρως και πανομοιότυπως τη σύνθεση του υποκείμενου Δείκτη.
Εκδότης	ΑΛΦΑ ASSET MANAGEMENT Α.Ε.Δ.Α.Κ.
Εταιρεία Διαχείρισης	ΑΛΦΑ ASSET MANAGEMENT Α.Ε.Δ.Α.Κ.
Ειδικοί Διαπραγματευτές	ΑΛΦΑ FINANCE Α.Χ.Ε.Π.Ε.Υ. , ΕΘΝΙΚΗ ΧΡΗΜΑΤΙΣΤΗΡΙΑΚΗ Α.Χ.Ε.Π.Ε.Υ.
Θεματοφύλακας	ΑΛΦΑ ΤΡΑΠΕΖΑ Α.Ε.
Σύμβολο Δείκτη (GR)	FTSE
Σύμβολο Δείκτη (EN)	FTSE
Όνομασία Δείκτη	FTSE/X.A. Large Cap
ISIN Δείκτη	GRI99201A006
Κλάσμα Δείκτη [1]	1/100
Αρχική Τιμή Μεριδίου	21.76
Συνολικός Αριθμός Μεριδίων [2]	5,745,839
Ημερομηνία πρώτης Έκδοσης	14/01/2008
Ημερομηνία έναρξης Διαπραγμάτευσης	24/01/2008
Νόμισμα Διαπραγμάτευσης	ΕΥΡΩ
Νόμισμα Ενεργητικού	ΕΥΡΩ
Αρχική Αξία Ενεργητικού [3]	3,000,000.00
Αριθμ. Μεριδίων για Δημιουργία-Εξαγορά [4]	50,000
Αμοιβή Διαχείρισης	0.375

Σημειώσεις Δ.Α.Κ.

[1] - Το κλάσμα της τιμής του δείκτη που αποτελεί η τιμή της πρώτης έκδοσης

[2] - Ο αριθμός μεριδίων που διαπραγματεύθηκαν στο Χρηματιστήριο την ημέρα T

[3] - Η αξία του ενεργητικού κατά την έκδοση

[4] - Ο αριθμός μεριδίων που απαιτείται κατά τη διαδικασία δημιουργίας εξαγοράς

Περιγραφή	Στοιχεία
Όνομασία Δ.Α.Κ.	NBGAM ETF ΓΔ Χ.Α.
Σύμβολο Δ.Α.Κ. (GR)	ΔΑΚΓΔ
Σύμβολο Δ.Α.Κ. (EN)	ETFASE
ISIN Δ.Α.Κ.	GRF000054004
Κατηγορία Διαπραγμάτευσης	Διαπραγματεύσιμα Αμοιβαία Κεφάλαια (Δ.Α.Κ.)
Τύπος Δ.Α.Κ.	Μετοχών
Τρόπος διαχείρισης	Παθητικός
Επενδυτική Στρατηγική	Επενδυτικός σκοπός του Αμοιβαίου Κεφαλαίου είναι η αναπαραγωγή της σύνθεσης του Γενικού Δείκτη Τιμών του Χρηματιστηρίου Αθηνών και η επίτευξη της απόδοσης του Δείκτη.
Εκδότης	ΕΘΝΙΚΗ ASSET MANAGEMENT ΑΕΔΑΚ
Εταιρεία Διαχείρισης	ΕΘΝΙΚΗ ASSET MANAGEMENT ΑΝΩΝΥΜΗ ΕΤΑΙΡΙΑ ΔΙΑΧΕΙΡΙΣΕΩΣ ΑΜΟΙΒΑΙΩΝ ΚΕΦΑΛΑΙΩΝ
Ειδικοί Διαπραγματευτές	ΕΘΝΙΚΗ ΧΡΗΜΑΤΙΣΤΗΡΙΑΚΗ Α.Χ.Ε.Π.Ε.Υ.
Θεματοφύλακας	ΕΘΝΙΚΗ ΤΡΑΠΕΖΑ ΤΗΣ ΕΛΛΑΔΟΣ Α.Ε.
Σύμβολο Δείκτη (GR)	ΓΔ
Σύμβολο Δείκτη (EN)	GD
Όνομασία Δείκτη	Γενικός Δείκτης Τιμών Χ.Α.
ISIN Δείκτη	GRI99117A004
Κλάσμα Δείκτη [1]	1/100
Αρχική Τιμή Μεριδίου	21.61
Συνολικός Αριθμός Μεριδίων [2]	294,878
Ημερομηνία πρώτης Έκδοσης	24/06/2009
Ημερομηνία έναρξης Διαπραγμάτευσης	29/06/2009
Νόμισμα Διαπραγμάτευσης	ΕΥΡΩ
Νόμισμα Ενεργητικού	ΕΥΡΩ
Αρχική Αξία Ενεργητικού [3]	4,495,405.02
Αριθμ. Μεριδίων για Δημιουργία-Εξαγορά [4]	25,000
Αμοιβή Διαχείρισης	0.600

Σημειώσεις Δ.Α.Κ.

- [1] - Το κλάσμα της τιμής του δείκτη που αποτελεί η τιμή της πρώτης έκδοσης
- [2] - Ο αριθμός μεριδίων που διαπραγματεύθηκαν στο Χρηματιστήριο την ημέρα T
- [3] - Η αξία του ενεργητικού κατά την έκδοση
- [4] - Ο αριθμός μεριδίων που απαιτείται κατά τη διαδικασία δημιουργίας εξαγοράς

Περιγραφή	Στοιχεία
Όνομασία Δ.Α.Κ.	NBGAM ETF GREECE & TURKEY 30
Σύμβολο Δ.Α.Κ. (GR)	ΔΑΚΕΤ30
Σύμβολο Δ.Α.Κ. (EN)	ETFGT30P
ISIN Δ.Α.Κ.	GRF000055001
Κατηγορία Διαπραγμάτευσης	Διαπραγματεύσιμα Αμοιβαία Κεφάλαια (Δ.Α.Κ.)
Τύπος Δ.Α.Κ.	Μετοχών
Τρόπος διαχείρισης	Παθητικός
Επενδυτική Στρατηγική	Επενδυτικός σκοπός του Αμοιβαίου Κεφαλαίου είναι η αναπαραγωγή της σύνθεσης του Δείκτη GREECE & TURKEY 30 (GT-30) και η επίτευξη της απόδοσης του Δείκτη.
Εκδότης	ΕΘΝΙΚΗ ASSET MANAGEMENT ΑΕΔΑΚ
Εταιρεία Διαχείρισης	ΕΘΝΙΚΗ ASSET MANAGEMENT ΑΝΩΝΥΜΗ ΕΤΑΙΡΕΙΑ ΔΙΑΧΕΙΡΙΣΕΩΣ ΑΜΟΙΒΑΙΩΝ ΚΕΦΑΛΑΙΩΝ
Ειδικοί Διαπραγματευτές	ΕΘΝΙΚΗ ΧΡΗΜΑΤΙΣΤΗΡΙΑΚΗ Α.Χ.Ε.Π.Ε.Υ.
Θεματοφύλακας	ΕΘΝΙΚΗ ΤΡΑΠΕΖΑ ΤΗΣ ΕΛΛΑΔΟΣ Α.Ε.
Σύμβολο Δείκτη (GR)	GT30P
Σύμβολο Δείκτη (EN)	GT30P
Όνομασία Δείκτη	Greece & Turkey 30 Δείκτης Τιμών
ISIN Δείκτη	CH0045018782
Κλάσμα Δείκτη [1]	1/100
Αρχική Τιμή Μεριδίου	8.85
Συνολικός Αριθμός Μεριδίων [2]	388,550
Ημερομηνία πρώτης Έκδοσης	27/10/2010
Ημερομηνία έναρξης Διαπραγμάτευσης	03/11/2010
Νόμισμα Διαπραγμάτευσης	ΕΥΡΩ
Νόμισμα Ενεργητικού	ΕΥΡΩ
Αρχική Αξία Ενεργητικού [3]	3,438,286.49
Αριθμ. Μεριδίων για Δημιουργία-Εξαγορά [4]	25,000
Αμοιβή Διαχείρισης	1.050

Σημειώσεις Δ.Α.Κ.

[1] - Το κλάσμα της τιμής του δείκτη που αποτελεί η τιμή της πρώτης έκδοσης

[2] - Ο αριθμός μεριδίων που διαπραγματεύθηκαν στο Χρηματιστήριο την ημέρα T

[3] - Η αξία του ενεργητικού κατά την έκδοση

[4] - Ο αριθμός μεριδίων που απαιτείται κατά τη διαδικασία δημιουργίας εξαγοράς

Ομολογιακά Δάνεια Επιχειρήσεων

Πλήθος Εισηγμένων Ομολογίων	Ονομαστική αξία	Τιμή έκδοσης	Σημερινό επιτόκιο	Ημερ. λήξης	Διάρκεια (έτη)	Σημείωση	Προσ/μένο Κοινό	Τοκ/ρίδιο Προτιμησιακό	Μον. Διαπρα.	Ομολογιακά Δάνεια Επιχειρήσεων	Κατωτ Τιμή	Ανωτ Τιμή	Τιμή κλεισ.	Προηγ. Κλείσιμο-ημέρια	Όγκος	Αξία Συναλλαγών	Τιμή	Τελευταία εντολή Αγορ./ Πώλ.	Ημερομηνία	Ελαχ έτους	Μεγ έτους	
39,711,653	1.00	1.00	6.00	30/06/2016	5	4786	4	---	1	ΤΡ. ΚΥΠΡΟΥ ΔΗΜΟΣΙΑ ΕΤΑΙΡΙΑ ΛΤΔ (Μετατρέψιμο σε ΚΟ)	---	---	---	---	---	---	10.0000	A	13/03/2013	100.0000	100.0000	
428,521,983	1.00	1.00	6.50	30/06/2016	5	4785	4	---	1	ΤΡ. ΚΥΠΡΟΥ ΔΗΜΟΣΙΑ ΕΤΑΙΡΙΑ ΛΤΔ (Μετατρέψιμο σε ΚΟ)	---	---	---	20.5000	14/03/2013	---	---	21.0000	A	15/03/2013	19.5000	30.0000
52,757,814	4.77	4.77	5.00	19/03/2015	5	---	13	---	1	MARFIN INVESTMENT GROUP A.E. (Μετατρ. σε ΚΟ μηχ)	---	---	---	48.0000	08/02/2013	---	---	5.0000	Π	09/04/2013	10.0000	70.0000
73,088,145	1.00	1.00	5.50	30/06/2014	5	4574	8	---	1	ΤΡ. ΚΥΠΡΟΥ ΔΗΜΟΣΙΑ ΕΤΑΙΡΙΑ ΛΤΔ (Μετατρέψιμο σε ΚΟ)	---	---	---	20.0000	08/03/2013	---	---	21.5000	A	15/03/2013	20.0000	26.0000
1,915,684	12.49	9.77	5.32	12/07/2015	8	---	12	---	1	ΝΗΡΕΥΣ ΙΧΘΥΟΚΑΛΛΙΕΡΓΕΙΕΣ Α.Ε. (Μετατρ. σε ΚΟ μηχ)	---	---	---	11.5060	06/02/2013	---	---	28.0000	Π	09/04/2013	11.0000	15.0000
27,283,632	1.00	1.00	1.32	30/06/2018	10	---	10	---	1	ΤΡ. ΚΥΠΡΟΥ ΔΗΜΟΣΙΑ ΕΤΑΙΡΙΑ ΛΤΔ (Μετατρέψιμο σε ΚΟ)	---	---	---	33.0000	13/12/2012	---	---	35.0000	A	15/03/2013	33.0000	33.0000

4574 - Το χρεόγραφο είναι αορίστου διάρκειας.

4785 - Το χρεόγραφο είναι αορίστου διάρκειας.

4786 - Το χρεόγραφο είναι αορίστου διάρκειας. Η ονομαστική αξία, η τιμή έκδοσής του και οι τιμές διαπραγμάτευσης είναι εκφρασμένες σε Δολάρια ΗΠΑ, ενώ η Αξία Συναλλαγών του είναι εκφρασμένη σε Ευρώ.

Σημειώσεις Εταιρικών Ομολόγων

Ο Όγκος Συναλλαγών υπολογίζεται ως (Τεμάχια) * (Ονομαστική Τιμή). Η Αξία Συναλλαγών υπολογίζεται ως (Τεμάχια) * (Ονομαστική Τιμή) * (Τιμή %) + (Δεδουλευμένοι Τόκοι).

Οι τιμές συναλλαγών των ομολόγων υπολογίζονται ως ποσοστό επί τοις εκατό (%) της ονομαστικής τους τιμής.

Όλα τα ομόλογα έχουν Ονομαστική Αξία εκπεφρασμένη σε Ευρώ (εκτός εάν σημειώνεται διαφορετικά).

* Προσ/μένο = Προσαρτημένο

Ομόλογα Ελληνικού Δημοσίου

Πλήθος Εισηγμ. Ομολογιών	Ονομ. αξία	Σημερινό επιτόκιο	Υπολογισμός Δεδουλευμένων	Ημερ/νία Λήξης [1]	Διάρκεια (έτη)	Σημείωση	Ημερομηνία Πληρ.	Αξία τρέχοντος	Μον. Διαπρ.	Ομόλογα Ελληνικού Δημοσίου	Κατωτ Τιμή	Ανωτ Τιμή	Τιμή κλειστ.	Προηγ. Κλείσιμο-ημ/νία	Όγκος	Αξία Συναλλαγών	Τελευταία εντολή Αγορ./ Πώλ. Ημερομηνία
2,658,781,973	1.00	2.00	Πργμ/Πργμ	24/02/2023	11	---	24/02	2.00	1	ΟΕΔ-ΣΤΘ-240223-11X-2,000-1,00	---	---	---	---	---	---	---
2,658,781,973	1.00	2.00	Πργμ/Πργμ	24/02/2024	12	---	24/02	2.00	1	ΟΕΔ-ΣΤΘ-240224-12X-2,000-1,00	---	---	---	---	---	---	---
2,658,781,973	1.00	2.00	Πργμ/Πργμ	24/02/2025	13	---	24/02	2.00	1	ΟΕΔ-ΣΤΘ-240225-13X-2,000-1,00	---	---	---	---	---	---	---
2,658,781,973	1.00	2.00	Πργμ/Πργμ	24/02/2026	14	---	24/02	2.00	1	ΟΕΔ-ΣΤΘ-240226-14X-2,000-1,00	---	---	---	---	---	---	---
2,658,781,973	1.00	2.00	Πργμ/Πργμ	24/02/2027	15	---	24/02	2.00	1	ΟΕΔ-ΣΤΘ-240227-15X-2,000-1,00	---	---	---	---	---	---	---
2,836,034,104	1.00	2.00	Πργμ/Πργμ	24/02/2028	16	---	24/02	2.00	1	ΟΕΔ-ΣΤΘ-240228-16X-2,000-1,00	---	---	---	---	---	---	---
2,836,034,104	1.00	2.00	Πργμ/Πργμ	24/02/2029	17	---	24/02	2.00	1	ΟΕΔ-ΣΤΘ-240229-17X-2,000-1,00	---	---	---	---	---	---	---
2,836,034,104	1.00	2.00	Πργμ/Πργμ	24/02/2030	18	---	24/02	2.00	1	ΟΕΔ-ΣΤΘ-240230-18X-2,000-1,00	---	---	---	---	---	---	---
2,836,034,104	1.00	2.00	Πργμ/Πργμ	24/02/2031	19	---	24/02	2.00	1	ΟΕΔ-ΣΤΘ-240231-19X-2,000-1,00	---	---	---	---	---	---	---
2,836,034,104	1.00	2.00	Πργμ/Πργμ	24/02/2032	20	---	24/02	2.00	1	ΟΕΔ-ΣΤΘ-240232-20X-2,000-1,00	---	---	---	---	---	---	---
2,836,034,104	1.00	2.00	Πργμ/Πργμ	24/02/2033	21	---	24/02	2.00	1	ΟΕΔ-ΣΤΘ-240233-21X-2,000-1,00	---	---	---	---	---	---	---
2,836,034,104	1.00	2.00	Πργμ/Πργμ	24/02/2034	22	---	24/02	2.00	1	ΟΕΔ-ΣΤΘ-240234-22X-2,000-1,00	---	---	---	---	---	---	---
2,836,034,104	1.00	2.00	Πργμ/Πργμ	24/02/2035	23	---	24/02	2.00	1	ΟΕΔ-ΣΤΘ-240235-23X-2,000-1,00	---	---	---	---	---	---	---
2,836,034,104	1.00	2.00	Πργμ/Πργμ	24/02/2036	24	---	24/02	2.00	1	ΟΕΔ-ΣΤΘ-240236-24X-2,000-1,00	---	---	---	---	---	---	---
2,836,034,104	1.00	2.00	Πργμ/Πργμ	24/02/2037	25	---	24/02	2.00	1	ΟΕΔ-ΣΤΘ-240237-25X-2,000-1,00	---	---	---	---	---	---	---
2,836,034,104	1.00	2.00	Πργμ/Πργμ	24/02/2038	26	---	24/02	2.00	1	ΟΕΔ-ΣΤΘ-240238-26X-2,000-1,00	---	---	---	---	---	---	---
2,836,034,104	1.00	2.00	Πργμ/Πργμ	24/02/2039	27	---	24/02	2.00	1	ΟΕΔ-ΣΤΘ-240239-27X-2,000-1,00	---	---	---	---	---	---	---
2,836,034,104	1.00	2.00	Πργμ/Πργμ	24/02/2040	28	---	24/02	2.00	1	ΟΕΔ-ΣΤΘ-240240-28X-2,000-1,00	---	---	---	---	---	---	---
2,836,034,104	1.00	2.00	Πργμ/Πργμ	24/02/2041	29	---	24/02	2.00	1	ΟΕΔ-ΣΤΘ-240241-29X-2,000-1,00	---	---	---	---	---	---	---
2,836,034,104	1.00	2.00	Πργμ/Πργμ	24/02/2042	30	---	24/02	2.00	1	ΟΕΔ-ΣΤΘ-240242-30X-2,000-1,00	---	---	---	---	---	---	---
1,500,000	1,000.00	1.01	FLR Πργμ/360	10/08/2014	5	---	10/02 - 10/08	---	1	ΟΕΔ-ΚΥΜ-100814-05X-1,762-1000,00	---	---	---	---	---	---	---
5,187,186	1,000.00	1.65	FLR Πργμ/360	21/05/2014	5	---	21/11 - 21/05	---	1	ΟΕΔ-ΚΥΜ-210514-05X-2,734-1000,00	---	---	---	---	---	---	---
78,300	1,000.00	1.18	FLR Πργμ/360	23/07/2014	5	---	23/01 - 23/07	---	1	ΟΕΔ-ΚΥΜ-230714-05X-2,018-1000,00	---	---	---	---	---	---	---

Σημειώσεις Ομολόγων Ελλ. Δημοσίου

Ο Όγκος Συναλλαγών υπολογίζεται ως (Τεμάχια) * (Ονομαστική Τιμή). Η Αξία Συναλλαγών υπολογίζεται ως (Τεμάχια) * (Ονομαστική Τιμή) * (Τιμή %) + (Δεδουλευμένοι Τόκοι)

Η Αξία του τρέχοντος τοκομεριδίου για τις εκδόσεις Ονομαστικής Αξίας 0,01 ευρώ, αναφέρεται σε Ονομαστική Αξία 100 ευρώ.

FLR (= Floating Interest Rate) Ομόλογο Μεταβλητού Επιτοκίου.

[1] - Η Ημερομηνία Λήξης της τοκοφόρου περιόδου και η Ημερομηνία Πληρωμής του τοκομεριδίου.

Ημερήσιο Δελτίο Τιμών

Έτος: 134 Αύξων Αριθμός Συνεδρίασης: 66

Ενότητα 5: Ομόλογα Ελληνικού Δημοσίου Διαπραγματεύσιμα με τη Μέθοδο Εκφώνησης - Αντιφώνησης

Τρίτη, 9 Απριλίου, 2013

Ομόλογα σε Κυκλοφορία	Νόμισμα / Ελάχιστη διαπραγ.	Ημερομηνία Πληρ.	Αξία τρέχοντος τοκομεριδίου	#####	Προσ/μένο* Τοκ/ρίδιο	Μονάδα διαπραγ/σης	Ημερ/νία Έκδοσης	Διάρκεια (έτη)	Σημερινό επιτόκιο	Υ.Δ.Τ σε	Ομόλογα	Τελευταία τιμή προηγ.	Τελευτ. Τιμή	Εκφ. τοις μετρητοίς (€) Αγور. / Πώλ Ημερομηνία	Συναλλαγές σε τμχ	Ελάχιστο ζωής	Μέγιστο ζωής	
Ομολογιακά Δάνεια Διεθνών Οργανισμών																		
1,000,000	EUR / 1000	21/07	---	---	7	1	21/07/2006	10	5.0 FLR	360	ΟΜΟΛΟΓΟ ΕΥΡΩΠΑΪΚΗΣ ΤΡΑΠΕΖΑΣ ΕΠΕΝΔΥΣΕΩΝ	97.50	16/04/2007	---	---	---	---	---
Νομικών Προσώπων και Εταιρειών σε Συνάλλαγμα και Ευρο																		
0	GBP / 10	01/12	0.25	---	56	1	01/12/1928	100	2.5	360	Ε.Κ.Τ.Ε.	---	---	---	---	---	---	---
103,746	GBP / 10	01/12	0.25	---	54	1	01/12/1930	98	2.5	360	Ε.Κ.Τ.Ε. σειρά	2.27	05/02/1996	2.27	Π	05/02/1996	---	2.27

Σημειώσεις Ομολόγων ΕΛΛ. Δημοσίου

Υ.Δ.Τ: Υπολογισμός Δεδουλευμένων Τόκων.

FLR (= Floating Interest Rate) Ομόλογο Μεταβλητού Επιτοκίου.

Η ελάχιστη διαπραγματεύσιμη Ονομαστική Αξία για όλους τους Άυλους Τίτλους του Δημοσίου είναι τα 100 Ευρώ.

* Προσ/μένο = Προσαρτημένο

Ομόλογα Κρατικών Τραπεζών (ετήσιας διάρκειας)

Πλήθος Εισηγμ. Ομολογιών	Ονομαστική αξία	Αρχικό Επιτόκιο	Τρέχον Επιτόκιο	Ετήσιος Τόκος	Ημερομηνία Έκδοσης	Σημείωση	Ομόλογα Κρατικών Τραπεζών	Μον. Διαπρ.	Ετήσιες Ανανεώσεις	Τελευτ. Τιμή	Εκφ. τοις μετρητοίς (€) Αγορ. / Πώλ	Όγκος
342,560	130.41	2.35	3.92	0.00	31/01/2005	---	ΟΜΟΛΟΓΟ ΕΤΒΑ	1	9	100.00	A	---
16,015	1,211.71	3.65	2.47	0.00	30/11/2006	---	ΟΜΟΛΟΓΟ ΕΤΒΑ	1	7	---	---	---
8,820	1,124.66	4.80	2.47	28.22	30/04/2008	---	ΟΜΟΛΟΓΟ ΕΤΒΑ	1	5	---	---	---
64,279	1,145.30	4.40	2.47	28.74	30/04/2008	---	ΟΜΟΛΟΓΟ ΕΤΒΑ	1	5	---	---	---
2,446	1,125.75	4.90	2.47	28.25	31/05/2008	---	ΟΜΟΛΟΓΟ ΕΤΒΑ	1	5	---	---	---
171,117	1,134.80	5.50	2.47	28.48	31/05/2008	---	ΟΜΟΛΟΓΟ ΕΤΒΑ	1	5	---	---	---
79,895	1,132.08	5.25	2.47	28.41	30/06/2008	---	ΟΜΟΛΟΓΟ ΕΤΒΑ	1	5	---	---	---
1,583	1,132.08	5.25	2.47	28.41	30/06/2008	---	ΟΜΟΛΟΓΟ ΕΤΒΑ	1	5	---	---	---
237,568	1,135.89	5.60	2.47	28.50	30/06/2008	---	ΟΜΟΛΟΓΟ ΕΤΒΑ	1	5	---	---	---
208,723	1,135.89	5.60	2.47	28.50	30/06/2008	---	ΟΜΟΛΟΓΟ ΕΤΒΑ	1	5	---	---	---
150,857	1,133.91	5.60	2.47	28.45	31/07/2008	---	ΟΜΟΛΟΓΟ ΕΤΒΑ	1	5	---	---	---
184,899	1,133.91	5.60	2.47	28.45	31/07/2008	---	ΟΜΟΛΟΓΟ ΕΤΒΑ	1	5	---	---	---
63,787	1,101.48	5.45	2.47	30.88	31/08/2008	---	ΟΜΟΛΟΓΟ ΕΤΒΑ	1	5	---	---	---
54,559	1,129.20	5.45	2.47	28.34	31/08/2008	---	ΟΜΟΛΟΓΟ ΕΤΒΑ	1	5	---	---	---
165,926	1,130.82	5.60	2.47	28.38	31/08/2008	---	ΟΜΟΛΟΓΟ ΕΤΒΑ	1	5	---	---	---
77,348	1,130.82	5.60	2.47	28.38	31/08/2008	---	ΟΜΟΛΟΓΟ ΕΤΒΑ	1	5	---	---	---
5,358	1,108.96	5.45	2.47	27.83	31/10/2008	---	ΟΜΟΛΟΓΟ ΕΤΒΑ	1	5	---	---	---
1,045	1,129.74	5.50	2.47	28.35	31/10/2008	---	ΟΜΟΛΟΓΟ ΕΤΒΑ	1	5	---	---	---
76,077	1,132.45	5.75	2.47	28.42	31/10/2008	---	ΟΜΟΛΟΓΟ ΕΤΒΑ	1	5	---	---	---

Σημειώσεις Ομολόγων

Οι ετήσιες ανανεώσεις των Ομολόγων ΕΤΒΑ είναι απαλλαγμένες των φόρων (καθαρά επιτόκια).

Για τα ομόλογα έκδοσης μέχρι και 28/02/2013 ο δεδουλευμένος τόκος έχει κεφαλαιοποιηθεί.

Πίνακας Μελών Χρηματιστηρίου Αθηνών και Μελών ΕΤ.ΕΚ.

Επωνυμία			Αγορά Μετοχών			Αγορά Παραγώγων			Μέλη ΕΤ.ΕΚ.			
	Διεύθυνση	Τηλέφωνο	Φαξ	Μέλος Αγοράς	Μέλος εξ Αποστάσεως	Ειδικός Διαπρήτης	Διαπρήτης	Ειδικός Διαπρήτης	Παραγγελίχος	Γενικό Εκκαθιστικό	Άμεσο Εκκαθιστικό	Μη Εκκαθιστικό
ALPHA ΤΡΑΠΕΖΑ Α.Ε.							a			a		
ΣΤΑΔΙΟΥ 40, ΑΘΗΝΑ	(210)-3260000	(210)-3264116										
	(210)-3265546	(210)-3265811										
ARGUS STOCKBROKERS LTD				a	a							
ΛΕΩΦΟΡΟΣ KENNETY ΓΡ. 303 12-14, ΛΕΥΚΩΣΙΑ ΚΥΠΡΟΥ	(+35722)-22717000	(+35722)-22717070										
ATLANTIC SECURITIES LIMITED				a	a							
ΠΡΟΔΡΟΜΟΥ 37, ΛΕΥΚΩΣΙΑ ΚΥΠΡΟΥ	(+35722)-445400	(+35722)-661914										
ΑΤΤΙΚΑ BANK ΑΝΩΝΥΜΗ ΤΡΑΠΕΖΙΚΗ ΕΤΑΙΡΕΙΑ										a		
ΟΜΗΡΟΥ 23, ΑΘΗΝΑ	(210)-3669000	(210)-3669410										
ΑΚΑΔΗΜΙΑΣ 54, ΑΘΗΝΑ	(210)-3390757	(210)-3646090										
ΑΧΙΑ VENTURES GROUP LTD				a	a							
Γ. ΚΡΑΝΙΔΙΩΤΗ 10, ΛΕΥΚΩΣΙΑ ΚΥΠΡΟΥ	+357 22 742000	+357 22 742001										
ΑΧΟΝ ΧΡΗΜΑΤΙΣΤΗΡΙΑΚΗ Α.Ε.				a			a					a
ΣΤΑΔΙΟΥ 48, ΑΘΗΝΑ	(210)-3363800	(210)-3243903										
BANK OF AMERICA MERRILL LYNCH				a	a							
KING EDWARD STREET 2, LONDON	(+4420)-79952000	(+4420)-79954525										
ΒΕΤΑ ΧΡΗΜΑΤΙΣΤΗΡΙΑΚΗ ΑΝΩΝΥΜΟΣ ΕΤΑΙΡΕΙΑ				a		a	a	a			a	
ΒΡΑΙΛΑ & Λ. ΑΛΕΞΑΝΔΡΑΣ 29, ΑΘΗΝΑ	(210)-6478900	(210)-6410139										
BNP PARIBAS SECURITIES SERVICES										a		
ΒΑΣ. ΣΟΦΙΑΣ 94, ΑΘΗΝΑ	(210)-7468500	(210)-7468579										
CAPITAL Α.Χ.Ε.Π.Ε.Υ.				a			a					a
ΜΗΤΡΟΠΟΛΕΩΣ 58, ΑΘΗΝΑ	(210)-3369700	(210)-3369820										
CFS ΧΡΗΜΑΤΙΣΤΗΡΙΑΚΗ Α.Ε.Π.Ε.Υ.				a		a			a			a
ΣΤΑΔΙΟΥ 3, ΑΘΗΝΑ	(210)-3360800	(210)-3311854										
CITIGROUP GLOBAL MARKET LTD				a	a							
CITIGROUP CENTRE, CANADA SQUARE, CANARY WHART, LONDON	002079864000	002079862266										
CREDIT AGRICOLE CHEUVREUX S.A.				a	a							
9 QUAI PAUL DOUMER, ΠΑΡΙΣΙ	33 (0) 1 41 89 70 00											
CREDIT SUISSE SECURITIES (EUROPE) LIMITED				a	a							
ONE CABOT SQUARE, LONDON	+44 20 7888 8888	+44 20 7888 1600										
DEUTSCHE BANK S.A.				a	a							
THEODOR-HEUSS-ALLEE 70, ΦΡΑΚΝΦΟΥΡΤΗ	0049 69 910 00	0049 69 910 34 225										
EUROBANK EQUITIES Α.Ε.Π.Ε.Υ.				a		a		a			a	
ΦΙΛΕΛΛΗΝΩΝ 10, ΑΘΗΝΑ	(210)-3720000	(210)-3720001										
EUROCORP ΧΡΗΜΑΤΙΣΤΗΡΙΑΚΗ Α.Ε.				a			a					a
ΠΛ. ΦΙΛΙΚΗΣ ΕΤΑΙΡΕΙΑΣ 14, ΑΘΗΝΑ	(210)-7263500	(210)-7263666										
EUROTRUST ΧΡΗΜΑΤΙΣΤΗΡΙΑΚΗ Α.Ε.Π.Ε.Υ.				a								
ΣΟΦΟΚΛΕΟΥΣ 13-15, ΑΘΗΝΑ	(210)-3363100	(210)-3238334										
EUROXX Α.Χ.Ε.Π.Ε.Υ.				a			a					a
ΠΑΛΛΙΟΛΟΓΟΥ 7, ΧΑΛΑΝΔΡΙ	(210)-6879400	(210)-6879401										
GLOBAL CAPITAL SECURITIES AND FINANCIAL SERVICES LTD				a	a							
ΛΕΩΦ. ΛΕΜΕΣΟΥ 5, ΛΕΜΕΣΟΣ ΚΥΠΡΟΥ	(+35722)-710710	(+35722)-339332										
GUARDIAN TRUST Α.Χ.Ε.Π.Ε.Υ.				a		a	a					a
ΦΙΛΕΛΛΗΝΩΝ 15, ΑΘΗΝΑ	(210)-3220402	(210)-3220498										
HSBC ΤΡΑΠΕΖΑ										a		
Λ. ΜΕΣΟΓΕΙΩΝ 109-111, ΑΘΗΝΑ	(210)-6961507	(210)-6929310										
INDEX Α.Χ.Ε.				a								
ΔΡΑΓΑΤΣΑΝΙΟΥ 6, ΑΘΗΝΑ	(210)-3213920	(210)-3213216										
LAIKI FINANCIAL SERVICES LTD				a	a							
CLR HOUSE, Λ. ΒΥΡΩΝΟΣ 26, ΛΕΥΚΩΣΙΑ ΚΥΠΡΟΥ	(+35722)-898600	(+35722)-680953										
MAGNA TRUST ΧΡΗΜ/ΚΗ ΛΕΠΕΥ				a					a			a
ΦΕΙΔΙΟΥ 9, ΑΘΗΝΑ	(210)-3327503	(210)-3327599										
MEGA EQUITY SEC. & FINANCIAL SERVICES LTD				a	a							
Λ. ΓΡΙΒΑ ΔΙΓΕΝΗ 42-44, ΛΕΥΚΩΣΙΑ ΚΥΠΡΟΥ	(+35722)-711711	(+35722)-711811										
MERIT Α.Χ.Ε.Π.Ε.Υ.				a		a	a					a
ΒΑΣΙΛΕΩΣ ΚΩΝΣΤΑΝΤΙΝΟΥ 38, ΑΘΗΝΑ	(210)-3671800	(210)-3671830										
NBG SECURITIES Α.Ε.Π.Ε.Υ.				a		a		a				a
ΑΚΑΔΗΜΙΑΣ 68, ΑΘΗΝΑ	(210)-3328500	(210)-3328565										
NUNTIUS ΕΛΛΗΝΙΚΗ ΧΡΗΜΑΤΙΣΤΗΡΙΑΚΗ Α.Ε.				a					a			a
ΔΡΑΓΑΤΣΑΝΙΟΥ 6, ΑΘΗΝΑ	(210)-3350599	(210)-3254846										
ORANGE PARTNERS Α.Ε.Π.Ε.Υ.				a								
ΤΖΩΡΤΖ 5, ΑΘΗΝΑ	(210)-3300009	(210)-3305240										

Πίνακας Μελών Χρηματιστηρίου Αθηνών και Μελών ΕΤ.ΕΚ.

Επωνυμία	Διεύθυνση	Τηλέφωνο	Φαξ	Αγορά Μετοχών			Αγορά Παραγώγων			Μέλη ΕΤ.ΕΚ.		
				Μέλος Αγοράς	Μέλος εξ Αποστάσεως	Ειδικός Διαπρήτης	Διαπρήτης	Ειδικός Διαπρήτης	Παραγγελίχρος	Γενικό Εκκαθιστικό	Άμεσο Εκκαθιστικό	Μη Εκκαθιστικό
PRELIUM Α.Ε.Π.Ε.Υ.				a			a					a
ΚΗΦΙΣΙΑΣ & ΔΑΒΑΚΗ 1, ΑΘΗΝΑ		(210)-3677000	(210)-6920403									
PROCHOICE ΧΡΗΜΑΤΙΣΤΗΡΙΑΚΗ ΛΤΔ				a	a							
ΣΤΥΡΟΥ ΚΥΠΡΙΑΝΟΥ 57, ΛΕΥΚΩΣΙΑ ΚΥΠΡΟΥ		+357-24-661192	+357-24-662464									
SHARELINK SEC. & FINANCIAL SERVICES LTD				a	a							
ELLINAS HOUSE, ΘΕΟΤΟΚΗ 6, ΛΕΥΚΩΣΙΑ ΚΥΠΡΟΥ		(+35722)-554200	(+35722)-750852									
SOCIETE GENERALE S.A.				a	a		a					
COURS VALMY PUTEAUX - LA DEFENSE 17, ΠΑΡΙΣΙ		(+33) 142134754	(+33) 142135697									
Λ. ΚΗΦΙΣΙΑΣ 240-242, ΑΘΗΝΑ		(210)-6790161	(210)-6728828									
SOLIDUS SECURITIES ΑΧΕΠΕΥ				a			a				a	
ΛΟΥΙΖΗΣ ΡΙΑΝΚΟΥΡ 64, ΑΘΗΝΑ		(210)-6925500	(210)-6985421									
THE CYPRUS INVESTMENT & SEC. CORP. LTD (CISCO)				a	a							
ΕΒΡΟΥ (EUROLIFE HOUSE) 4, ΛΕΥΚΩΣΙΑ ΚΥΠΡΟΥ		(+35722)-881800	(+35722)-881801									
UBS LIMITED				a	a							
FINSBURY AVENUE 1, LONDON		(+4420)-79013333	(+4420)-79012345									
A. ΣΑΡΡΗΣ Χ.Α.Ε.				a								
ΔΡΑΓΑΤΣΑΝΙΟΥ 6, ΑΘΗΝΑ		(210)-3367700	(210)-3312324									
ΑΓΡΟΤΙΚΗ ΤΡΑΠΕΖΑ ΤΗΣ ΕΛΛΑΔΟΣ Α.Ε.				a				a			a	
ΠΑΝΕΠΙΣΤΗΜΙΟΥ 23, ΑΘΗΝΑ		(210)-3298400	(210)-3298322									
ΑΘΗΝΑΪΚΗ ΧΡΗΜΑΤΙΣΤΗΡΙΑΚΗ Α.Ε.				a								
ΣΤΑΔΙΟΥ 33, ΑΘΗΝΑ		(210)-3254764	(210)-3254767									
ΑΛΦΑ FINANCE ΑΕΠΕΥ				a		a					a	
ΜΕΡΛΙΝ 5, ΑΘΗΝΑ		(210)-3677400	(210)-3311193									
ΑΤΛΑΣ ΧΡΗΜΑΤΙΣΤΗΡΙΑΚΗ Α.Ε.				a			a					a
ΜΙΧΑΛΑΚΟΠΟΥΛΟΥ 125 & ΒΕΡΒΑΙΝΩΝ 14 - 16, ΑΘΗΝΑ		(210)-3363300	(210)-3238925									
Γ.Α. ΠΕΡΒΑΝΑΣ ΧΡΗΜΑΤΙΣΤΗΡΙΑΚΗ ΑΕΠΕΥ				a			a					a
ΣΟΦΟΚΛΕΟΥΣ 7 - 9, ΑΘΗΝΑ		(210)-3251875	(210)-3210291									
ΓΕΝΙΚΗ ΤΡΑΠΕΖΑ ΤΗΣ ΕΛΛΑΔΟΣ Α.Ε.										a		
ΛΕΩΦ. ΜΕΣΟΓΕΙΩΝ 109-111, ΑΘΗΝΑ		(210)-6975000	(210)-6975706									
ΕΡΜΟΥ 87-89, ΑΘΗΝΑ		(210)-6976072	(210)-6976079									
Δ. ΑΘ. ΤΣΕΚΟΥΡΑΣ ΧΡΗΜΑΤΙΣΤΗΡΙΑΚΗ				a								
ΠΕΣΜΑΖΟΓΛΟΥ 3, ΑΘΗΝΑ		(210)-3214406	(210)-3211997									
ΔΙΕΘΝΗΣ ΧΡΗΜΑΤΙΣΤΗΡΙΑΚΗ Α.Ε.Π.Ε.Υ							a				a	
Λ. ΣΥΓΓΡΟΥ 80-88, ΑΘΗΝΑ		(210)-9203000	(210)-9203052									
ΔΥΝΑΜΙΚΗ ΑΧΕΠΕΥ				a					a		a	
ΧΑΡΙΛΑΟΥ ΤΡΙΚΟΥΠΗ 6 - 10, ΑΘΗΝΑ		(210)-3677700	(210)-3677777									
ΕΘΝΙΚΗ ΤΡΑΠΕΖΑ ΤΗΣ ΕΛΛΑΔΟΣ Α.Ε.								a		a		
ΑΙΟΛΟΥ 86, ΑΘΗΝΑ		(210)-3341000	(210)-3228187									
ΑΚΑΔΗΜΙΑΣ 68, ΑΘΗΝΑ		(210)-3328817	(210)-3328678									
ΕΛΛΗΝΙΚΗ ΤΡΑΠΕΖΑ (ΕΠΕΝΔΥΣΕΙΣ) ΛΤΔ				a	a							
ΛΕΩΦΟΡΟΣ ΚΥΡΙΑΚΟΥ ΜΑΤΣΗ 31, ΛΕΥΚΩΣΙΑ ΚΥΠΡΟΥ		(+35722)-500100	(+35722)-500110									
ΕΛΛΗΝΟΑΜΕΡΙΚΑΝΙΚΗ ΧΡΗΜΑΤΙΣΤΗΡΙΑΚΗ Α.Ε.Π.Ε.Υ.				a			a					
ΕΥΡΙΠΙΔΟΥ 6, ΑΘΗΝΑ		(210)-3311100	(210)-3215968									
ΕΠΕΝΔΥΤΙΚΗ ΤΡΑΠΕΖΑ ΕΛΛΑΔΟΣ Α.Ε.				a		a		a		a		
ΑΙΓΕΑΛΙΑΣ 32, ΜΑΡΟΥΣΙ		(210) 8173000	(210) 8173101									
Λ. ΚΗΦΙΣΙΑΣ 24B, ΜΑΡΟΥΣΙ		(210)-8171800	(210)-8171889									
Ζ.Γ. ΠΟΡΤΑΛΑΚΗΣ Α.Ε.Π.Ε.Υ.				a								
ΠΕΣΜΑΖΟΓΛΟΥ 8, ΑΘΗΝΑ		(210)-3214830	(210)-3212024									
ΗΛΙΑΣ ΠΕΤΡΟΠΟΥΛΑΚΗΣ ΑΧΕΠΕΥ				a					a			a
ΑΡΙΣΤΕΙΔΟΥ 9, ΑΘΗΝΑ		(210)-3213928	(210)-3216810									
Θ.Σ. ΣΩΤΗΡΙΑΔΗΣ Α.Χ.Ε.				a								
ΒΑΛΛΑΩΡΙΤΟΥ 7, ΑΘΗΝΑ		(210)-3636943	(210)-3601943									
Ι. ΧΡ. ΜΑΥΡΙΚΗΣ ΧΡΗΜΑΤΙΣΤΗΡΙΑΚΗ Α.Ε.Π.Ε.Υ.				a								
ΣΟΦΟΚΛΕΟΥΣ 5, ΑΘΗΝΑ		(210)-3213949	(210)-3217767									
ΚΑΠΠΑ ΧΡΗΜΑΤΙΣΤΗΡΙΑΚΗ Α.Ε.Π.Ε.Υ.				a			a					a
ΒΑΛΛΑΩΡΙΤΟΥ 15, ΑΘΗΝΑ		(210)-3610371	(210)-3641002									
ΚΑΡΑΜΑΝΩΦ Α.Χ.Ε.Π.Ε.Υ. Α.Ε.				a					a		a	
ΠΛ. ΑΓ. ΘΕΟΔΩΡΩΝ 2, ΑΘΗΝΑ		(210)-3212947	(210)-3217088									
ΚΥΚΛΟΣ ΧΡΗΜΑΤΙΣΤΗΡΙΑΚΗ Α.Ε.Π.Ε.Υ.				a		a	a				a	
ΠΑΝΕΠΙΣΤΗΜΙΟΥ 39, ΑΘΗΝΑ		(210)-3364300	(210)-3239122									
ΚΥΠΡΟΥ ΧΡΗΜΑΤΙΣΤΗΡΙΑΚΗ ΑΕΠΕΥ				a		a	a					a
ΧΑΛΚΥΔΟΝΟΣ & ΦΕΙΔΙΠΠΙΔΟΥ 26 26, ΑΘΗΝΑ		(210)-8701000	(210)-8701049									

Πίνακας Μελών Χρηματιστηρίου Αθηνών και Μελών ΕΤ.ΕΚ.

Επωνυμία	Διεύθυνση	Τηλέφωνο	Φαξ	Αγορά Μετοχών			Αγορά Παραγώγων			Μέλη ΕΤ.ΕΚ.		
				Μέλος Αγοράς	Μέλος εξ Αποστάσεως	Ειδικός Διαπρήτης	Διαπρήτης	Ειδικός Διαπρήτης	Παραγελίχος	Γενικό Εκκαθιστικό	Άμεσο Εκκαθιστικό	Μη Εκκαθιστικό
ΛΕΩΝ ΔΕΠΟΛΑΣ ΧΡΗΜΑΤΙΣΤΗΡΙΑΚΗ Α.Ε				a					a			a
ΧΡ. ΛΑΔΑ 1, ΑΘΗΝΑ		(210)-3213286	(210)-3211618									
ΜΕΤΟΧΙΚΗ Α.Χ.Ε.				a								
Γ. ΓΕΝΝΑΔΙΟΥ 3, ΑΘΗΝΑ		(210)-3306700	(210)-3306709									
ΜΙΔΑΣ ΧΡΗΜΑΤΙΣΤΗΡΙΑΚΗ Α.Ε				a								
ΣΟΦΟΚΛΕΟΥΣ 5, ΑΘΗΝΑ		(210)-3253203	(210)-3253205									
Ν. ΣΑΡΡΟΣ ΧΡΗΜΑΤΙΣΤΗΡΙΑΚΗ Α.Ε.							a					
ΣΟΦΟΚΛΕΟΥΣ 7-9, ΑΘΗΝΑ		(210)-3705600	(210)-3219992									
Ν. ΧΡΥΣΟΧΟΪΔΗΣ ΧΡΗΜΑΤΙΣΤΗΡΙΑΚΗ Α.Ε.Π.Ε.Υ.				a				a			a	
ΣΟΦΟΚΛΕΟΥΣ 7 - 9, ΑΘΗΝΑ		(210)-3213913	(210)-3216115									
ΝΕΑ ΠΡΟΤΟΝ ΤΡΑΠΕΖΑ Α.Ε.				a			a				a	
ΕΣΛΙΝ & ΑΜΑΛΙΑΔΟΣ 20, ΑΘΗΝΑ		210 6970000	210 6970111									
ΟΛΥΜΠΙΑ ΑΧΕΠΕΥ				a								
Α. ΜΕΤΑΞΑ 46Β, ΓΛΥΦΑΔΑ		(210)-3702500	(210)-3702520									
ΠΑΝΤΕΛΑΚΗΣ ΧΡΗΜΑΤΙΣΤΗΡΙΑΚΗ ΑΕΠΕΥ				a			a					a
Λ. ΜΕΣΟΓΕΙΩΝ 109-111, ΑΘΗΝΑ		(210)-6965000	(210)-6929550									
ΠΕΙΡΑΙΩΣ Α.Ε.Π.Ε.Υ.				a				a			a	
ΣΤΑΔΙΟΥ 10, ΑΘΗΝΑ		(210)-3354100	(210)-3233814									
ΠΗΓΑΣΟΣ Α.Χ.Ε.Π.Ε.Υ.				a			a					
ΒΑΛΛΩΡΙΤΟΥ 17, ΑΘΗΝΑ		(210)-3670700	(210)-3670760									
ΣΤ.ΕΜ. ΛΑΥΡΕΝΤΑΚΗΣ Α.Χ.Ε.				a			a					a
ΣΟΦΟΚΛΕΟΥΣ 7 - 9, ΑΘΗΝΑ		(210)-3213336	(210)-3246572									
ΣΥΝΕΡΓΑΤΙΚΗ ΚΕΝΤΡΙΚΗ ΤΡΑΠΕΖΑ ΛΤΔ				a	a							
ΓΡΗΓΟΡΗ ΑΥΞΕΝΤΙΟΥ 8, ΛΕΥΚΩΣΙΑ ΚΥΠΡΟΥ		(+35722)-743300	(+35722)-672083									
ΤΡΑΠΕΖΑ EUROBANK ERGASIAS Α.Ε.										a		
ΟΘΩΝΟΣ 8, ΑΘΗΝΑ		(210)-3337969	(210)-3245916									
		(210)-3337000	(210)-3233866									
ΤΡΑΠΕΖΑ ΠΡΟΒΑΝΚ Α.Ε.				a								
ΑΜΕΡΙΚΗΣ 10, ΑΘΗΝΑ		(210)-3392631	(210)-3392646									
ΤΡΑΠΕΖΑ ΚΥΠΡΟΥ ΔΗΜΟΣΙΑ ΕΤΑΙΡΙΑ ΛΙΜΙΤΕΔ										a		
ΛΕΩΦ. ΑΛΕΞΑΝΔΡΑΣ 170, ΑΘΗΝΑ		(210)-6477708	(210)-6477709									
ΣΤΑΣΙΝΟΥ (ΑΓ. ΠΑΡΑΣΚΕΥΗ, ΣΤΡΩΒΟΛΟΣ) 51, ΛΕΥΚΩΣΙΑ ΚΥΠΡΟΥ		(0035722)-121883	(0035722)-336258									
ΤΡΑΠΕΖΑ ΠΕΙΡΑΙΩΣ Α.Ε.								a		a		
ΑΜΕΡΙΚΗΣ 4, ΑΘΗΝΑ		(210)-3335000	(210)-3335079									
		(210)-3335918	(210)-3254207									

Πίνακας Μετοχών Υπό Ειδική Διαπραγμάτευση

Μετοχές	Κατηγορία Διαπραγμάτευσης	
	Εναρξη Ειδικής Διαπραγ/σης	Λήξη Ειδικής Διαπραγ/σης
Ειδικός Διαπραγματευτής		
CYPRUS POPULAR BANK (ΚΟ)	Σε Αναστολή	
NBG SECURITIES A.E.P.E.Y.	02/06/2012	01/06/2013
ΠΕΙΡΑΙΩΣ Α.Ε.Π.Ε.Υ.	02/02/2013	01/02/2014
ΚΥΠΡΟΥ ΤΡΑΠΕΖΑ (ΚΟ)	Σε Αναστολή	
EUROBANK EQUITIES A.E.P.E.Y.	23/10/2012	22/10/2013
NBG SECURITIES A.E.P.E.Y.	25/06/2012	24/06/2013
ΕΠΕΝΔΥΤΙΚΗ ΤΡΑΠΕΖΑ ΕΛΛΑΔΟΣ Α.Ε.	02/01/2013	01/01/2014
ALPHA BANK (ΚΟ)	Κύρια Αγορά	
EUROBANK EQUITIES A.E.P.E.Y.	24/10/2012	23/10/2013
MERIT A.X.E.P.E.Y.	03/09/2012	02/09/2013
NBG SECURITIES A.E.P.E.Y.	15/01/2013	14/01/2014
ΕΠΕΝΔΥΤΙΚΗ ΤΡΑΠΕΖΑ ΕΛΛΑΔΟΣ Α.Ε.	08/01/2013	07/01/2014
ΠΕΙΡΑΙΩΣ Α.Ε.Π.Ε.Υ.	28/05/2012	27/05/2013
BYTE COMPUTER (ΚΟ)	Κύρια Αγορά	
MERIT A.X.E.P.E.Y.	04/08/2012	03/08/2013
COCA - COLA ΤΡΙΑ ΕΨΙΛΟΝ (ΚΟ)	Κύρια Αγορά	
EUROBANK EQUITIES A.E.P.E.Y.	23/10/2012	22/10/2013
NBG SECURITIES A.E.P.E.Y.	25/06/2012	24/06/2013
ΕΠΕΝΔΥΤΙΚΗ ΤΡΑΠΕΖΑ ΕΛΛΑΔΟΣ Α.Ε.	08/01/2013	07/01/2014
FRIGOLASS (ΚΟ)	Κύρια Αγορά	
EUROBANK EQUITIES A.E.P.E.Y.	18/07/2012	17/07/2013
INTRAKAT (ΚΟ)	Κύρια Αγορά	
MERIT A.X.E.P.E.Y.	27/12/2012	26/12/2013
MARFIN INVESTMENT GROUP (ΚΟ)	Κύρια Αγορά	
ΠΕΙΡΑΙΩΣ Α.Ε.Π.Ε.Υ.	02/02/2013	01/02/2014
MLS ΠΛΗΡΟΦΟΡΙΚΗ (ΚΟ)	Κύρια Αγορά	
ΒΕΤΑ ΧΡΗΜΑΤΙΣΤΗΡΙΑΚΗ ΑΝΩΝΥΜΟΣ ΕΤΑΙΡΕΙΑ	28/05/2012	27/05/2013
ΑΛΟΥΜΥΛ (ΚΟ)	Κύρια Αγορά	
ΒΕΤΑ ΧΡΗΜΑΤΙΣΤΗΡΙΑΚΗ ΑΝΩΝΥΜΟΣ ΕΤΑΙΡΕΙΑ	18/07/2012	17/07/2013
ΒΙΟΧΑΛΚΟ (ΚΑ)	Κύρια Αγορά	
EUROBANK EQUITIES A.E.P.E.Y.	20/01/2013	19/01/2014
MERIT A.X.E.P.E.Y.	13/12/2012	12/12/2013
ΑΛΦΑ FINANCE ΑΕΠΕΥ	11/02/2013	10/03/2014
ΓΕΚ ΤΕΡΝΑ (ΚΟ)	Κύρια Αγορά	
ΕΠΕΝΔΥΤΙΚΗ ΤΡΑΠΕΖΑ ΕΛΛΑΔΟΣ Α.Ε.	02/01/2013	01/01/2014
ΔΕΗ (ΚΟ)	Κύρια Αγορά	
EUROBANK EQUITIES A.E.P.E.Y.	23/10/2012	22/10/2013
NBG SECURITIES A.E.P.E.Y.	26/03/2013	25/03/2014
ΑΛΦΑ FINANCE ΑΕΠΕΥ	08/01/2013	07/01/2014
ΕΠΕΝΔΥΤΙΚΗ ΤΡΑΠΕΖΑ ΕΛΛΑΔΟΣ Α.Ε.	08/01/2013	07/01/2014
ΕΘΝΙΚΗ ΤΡΑΠΕΖΑ (ΚΟ)	Κύρια Αγορά	
EUROBANK EQUITIES A.E.P.E.Y.	24/10/2012	23/10/2013
MERIT A.X.E.P.E.Y.	03/09/2012	02/09/2013
NBG SECURITIES A.E.P.E.Y.	28/02/2013	27/02/2014
ΑΛΦΑ FINANCE ΑΕΠΕΥ	08/01/2013	07/01/2014
ΕΠΕΝΔΥΤΙΚΗ ΤΡΑΠΕΖΑ ΕΛΛΑΔΟΣ Α.Ε.	08/01/2013	07/01/2014
ΕΛΛΑΚΤΩΡ (ΚΟ)	Κύρια Αγορά	
EUROBANK EQUITIES A.E.P.E.Y.	01/06/2012	31/05/2013
NBG SECURITIES A.E.P.E.Y.	25/06/2012	24/06/2013
ΕΠΕΝΔΥΤΙΚΗ ΤΡΑΠΕΖΑ ΕΛΛΑΔΟΣ Α.Ε.	02/01/2013	01/01/2014
ΕΛΛΗΝΙΚΑ ΧΡΗΜΑΤΙΣΤΗΡΙΑ (ΚΟ)	Κύρια Αγορά	
EUROBANK EQUITIES A.E.P.E.Y.	01/06/2012	31/05/2013
NBG SECURITIES A.E.P.E.Y.	25/06/2012	24/06/2013
ΕΠΕΝΔΥΤΙΚΗ ΤΡΑΠΕΖΑ ΕΛΛΑΔΟΣ Α.Ε.	02/01/2013	01/01/2014
ΕΛΤΟΝ (ΚΟ)	Κύρια Αγορά	
ΒΕΤΑ ΧΡΗΜΑΤΙΣΤΗΡΙΑΚΗ ΑΝΩΝΥΜΟΣ ΕΤΑΙΡΕΙΑ	03/09/2012	02/09/2013
ΙΝΤΡΑΛΟΤ (ΚΟ)	Κύρια Αγορά	
EUROBANK EQUITIES A.E.P.E.Y.	01/06/2012	31/05/2013
ΕΠΕΝΔΥΤΙΚΗ ΤΡΑΠΕΖΑ ΕΛΛΑΔΟΣ Α.Ε.	02/01/2013	01/01/2014
ΜΟΤΟΡ ΟΙΛ (ΚΟ)	Κύρια Αγορά	
EUROBANK EQUITIES A.E.P.E.Y.	23/10/2012	22/10/2013
ΜΥΤΙΛΗΝΑΙΟΣ (ΚΟ)	Κύρια Αγορά	
NBG SECURITIES A.E.P.E.Y.	25/06/2012	24/06/2013
ΕΠΕΝΔΥΤΙΚΗ ΤΡΑΠΕΖΑ ΕΛΛΑΔΟΣ Α.Ε.	02/01/2013	01/01/2014
ΟΠΑΠ (ΚΟ)	Κύρια Αγορά	
EUROBANK EQUITIES A.E.P.E.Y.	24/10/2012	23/10/2013
NBG SECURITIES A.E.P.E.Y.	15/01/2013	14/01/2014
ΑΛΦΑ FINANCE ΑΕΠΕΥ	08/01/2013	07/01/2014
ΕΠΕΝΔΥΤΙΚΗ ΤΡΑΠΕΖΑ ΕΛΛΑΔΟΣ Α.Ε.	08/01/2013	07/01/2014

Πίνακας Μετοχών Υπό Ειδική Διαπραγμάτευση

Μετοχές Ειδικός Διαπραγματευτής	Κατηγορία Διαπραγμάτευσης	
	Έναρξη Ειδικής Διαπραγμάτευσης	Λήξη Ειδικής Διαπραγμάτευσης
ΟΤΕ (ΚΟ)	Κύρια Αγορά	
EUROBANK EQUITIES Α.Ε.Π.Ε.Υ.	24/10/2012	23/10/2013
NBG SECURITIES Α.Ε.Π.Ε.Υ.	01/12/2012	30/11/2013
ΑΛΦΑ FINANCE ΑΕΠΕΥ	08/01/2013	07/01/2014
ΕΠΕΝΔΥΤΙΚΗ ΤΡΑΠΕΖΑ ΕΛΛΑΔΟΣ Α.Ε.	08/01/2013	07/01/2014
ΠΕΙΡΑΙΩΣ ΤΡΑΠΕΖΑ (ΚΟ)	Κύρια Αγορά	
EUROBANK EQUITIES Α.Ε.Π.Ε.Υ.	23/10/2012	22/10/2013
NBG SECURITIES Α.Ε.Π.Ε.Υ.	02/06/2012	01/06/2013
ΕΠΕΝΔΥΤΙΚΗ ΤΡΑΠΕΖΑ ΕΛΛΑΔΟΣ Α.Ε.	08/01/2013	07/01/2014
ΠΕΙΡΑΙΩΣ Α.Ε.Π.Ε.Υ.	16/02/2013	15/02/2014
ΠΕΤΡΟΠΟΥΛΟΣ ΠΕΤΡΟΣ (ΚΟ)	Κύρια Αγορά	
ΒΕΤΑ ΧΡΗΜΑΤΙΣΤΗΡΙΑΚΗ ΑΝΩΝΥΜΟΣ ΕΤΑΙΡΕΙΑ	28/05/2012	27/05/2013
ΣΑΡΑΝΤΗΣ ΓΡ. (ΚΟ)	Κύρια Αγορά	
ΒΕΤΑ ΧΡΗΜΑΤΙΣΤΗΡΙΑΚΗ ΑΝΩΝΥΜΟΣ ΕΤΑΙΡΕΙΑ	14/05/2012	13/05/2013
ΤΙΤΑΝ (ΚΟ)	Κύρια Αγορά	
EUROBANK EQUITIES Α.Ε.Π.Ε.Υ.	23/10/2012	22/10/2013
ΤΡΑΠΕΖΑ EUROBANK ERGASIAS (ΚΟ)	Κύρια Αγορά	
EUROBANK EQUITIES Α.Ε.Π.Ε.Υ.	01/06/2012	31/05/2013
ΑΛΦΑ FINANCE ΑΕΠΕΥ	08/01/2013	07/01/2014
ΕΠΕΝΔΥΤΙΚΗ ΤΡΑΠΕΖΑ ΕΛΛΑΔΟΣ Α.Ε.	08/01/2013	07/01/2014

Γνωστοποιήσεις Συναλλαγών - Κατάλογος Υπόχρεων Προσώπων

Ημερομηνία Υποβολής [1]	Επωνυμία	Λόγος Υποβολής [2]	Υπόχρεος	Ιδιότητα Υποχρέου	Σχέση με τον Υπόχρεο	Ημερομηνία Συναλλαγής	Αγορά	Όγκος Συναλλαγών	Αξία Συναλλαγών	Φύση Συναλλαγής [3]	Είδος Χρηματ/κού μέσου	Παρατηρήσεις [4]
09/04/2013	EUROMEDICA A.E. ΠΑΡΟΧΗΣ ΙΑΤΡΙΚΩΝ ΥΠΗΡΕΣΙΩΝ	A	ΛΙΑΚΟΥΝΑΚΟΣ ΘΩΜΑΣ	ΠΡΟΣΩΠΟ ΜΕ ΠΡΟΣΒΑΣΗ ΣΕ ΠΡΟΝΟΜΙΑΚΗ ΠΛΗΡΟΦΟΡΗΣΗ	Ο ίδιος	08/04/2013	ΑΞΙΩΝ ΧΑ	100	48.80	A	Μετοχή (Κοινή)	
09/04/2013	FRIGOGLOSS A.B.E.E.	A	TUERLING TORSTEN	Διευθ. Σύμβουλος	Ο ίδιος	08/04/2013	ΑΞΙΩΝ ΧΑ	2,000	7,896.40	A	Μετοχή (Κοινή)	
09/04/2013	ΕΛΛΗΝΙΚΑ ΧΡΗΜΑΤΙΣΤΗΡΙΑ Α.Ε.	B	ΒΟΥΣΒΟΥΝΗΣ ΚΩΝΣΤΑΝΤΙΝΟΣ	Μέλος ΔΣ Μη Εκτελεστικό	Συνδεδόμενο Νομικό Πρόσωπο	05/04/2013	ΑΞΙΩΝ ΧΑ	660	2,527.80	A	Μετοχή (Κοινή)	
09/04/2013	ΕΛΛΗΝΙΚΑ ΧΡΗΜΑΤΙΣΤΗΡΙΑ Α.Ε.	B	ΒΟΥΣΒΟΥΝΗΣ ΚΩΝΣΤΑΝΤΙΝΟΣ	Μέλος ΔΣ Μη Εκτελεστικό	Συνδεδόμενο Νομικό Πρόσωπο	05/04/2013	ΠΑΡΑΓΩΓΩΝ ΧΑ	32	12,157.00	A	ΣΜΕ σε μετοχές	
09/04/2013	ΕΛΛΗΝΙΚΑ ΧΡΗΜΑΤΙΣΤΗΡΙΑ Α.Ε.	B	ΒΟΥΣΒΟΥΝΗΣ ΚΩΝΣΤΑΝΤΙΝΟΣ	Μέλος ΔΣ Μη Εκτελεστικό	Συνδεδόμενο Νομικό Πρόσωπο	05/04/2013	ΑΞΙΩΝ ΧΑ	2,000	7,700.00	Π	Μετοχή (Κοινή)	
09/04/2013	ΕΛΛΗΝΙΚΑ ΧΡΗΜΑΤΙΣΤΗΡΙΑ Α.Ε.	B	ΒΟΥΣΒΟΥΝΗΣ ΚΩΝΣΤΑΝΤΙΝΟΣ	Μέλος ΔΣ Μη Εκτελεστικό	Συνδεδόμενο Νομικό Πρόσωπο	05/04/2013	ΑΞΙΩΝ ΧΑ	2,000	7,680.00	A	Μετοχή (Κοινή)	
09/04/2013	ΕΛΛΗΝΙΚΑ ΧΡΗΜΑΤΙΣΤΗΡΙΑ Α.Ε.	B	ΒΟΥΣΒΟΥΝΗΣ ΚΩΝΣΤΑΝΤΙΝΟΣ	Μέλος ΔΣ Μη Εκτελεστικό	Συνδεδόμενο Νομικό Πρόσωπο	05/04/2013	ΑΞΙΩΝ ΧΑ	3,860	14,907.85	Π	Μετοχή (Κοινή)	
09/04/2013	ΕΛΛΗΝΙΚΑ ΧΡΗΜΑΤΙΣΤΗΡΙΑ Α.Ε.	B	ΒΟΥΣΒΟΥΝΗΣ ΚΩΝΣΤΑΝΤΙΝΟΣ	Μέλος ΔΣ Μη Εκτελεστικό	Συνδεδόμενο Νομικό Πρόσωπο	05/04/2013	ΑΞΙΩΝ ΧΑ	660	2,527.80	A	Μετοχή (Κοινή)	
09/04/2013	ΕΛΛΗΝΙΚΑ ΧΡΗΜΑΤΙΣΤΗΡΙΑ Α.Ε.	B	ΒΟΥΣΒΟΥΝΗΣ ΚΩΝΣΤΑΝΤΙΝΟΣ	Μέλος ΔΣ Μη Εκτελεστικό	Συνδεδόμενο Νομικό Πρόσωπο	08/04/2013	ΠΑΡΑΓΩΓΩΝ ΧΑ	14	5,287.00	Π	ΣΜΕ σε μετοχές	
09/04/2013	ΕΛΛΗΝΙΚΑ ΧΡΗΜΑΤΙΣΤΗΡΙΑ Α.Ε.	B	ΒΟΥΣΒΟΥΝΗΣ ΚΩΝΣΤΑΝΤΙΝΟΣ	Μέλος ΔΣ Μη Εκτελεστικό	Συνδεδόμενο Νομικό Πρόσωπο	08/04/2013	ΠΑΡΑΓΩΓΩΝ ΧΑ	26	9,712.00	A	ΣΜΕ σε μετοχές	
09/04/2013	ΕΛΛΗΝΙΚΑ ΧΡΗΜΑΤΙΣΤΗΡΙΑ Α.Ε.	B	ΒΟΥΣΒΟΥΝΗΣ ΚΩΝΣΤΑΝΤΙΝΟΣ	Μέλος ΔΣ Μη Εκτελεστικό	Συνδεδόμενο Νομικό Πρόσωπο	08/04/2013	ΑΞΙΩΝ ΧΑ	2,000	7,640.00	Π	Μετοχή (Κοινή)	
09/04/2013	ΕΛΛΗΝΙΚΑ ΧΡΗΜΑΤΙΣΤΗΡΙΑ Α.Ε.	B	ΒΟΥΣΒΟΥΝΗΣ ΚΩΝΣΤΑΝΤΙΝΟΣ	Μέλος ΔΣ Μη Εκτελεστικό	Συνδεδόμενο Νομικό Πρόσωπο	08/04/2013	ΑΞΙΩΝ ΧΑ	2,000	7,600.00	A	Μετοχή (Κοινή)	
09/04/2013	ΕΛΛΗΝΙΚΑ ΧΡΗΜΑΤΙΣΤΗΡΙΑ Α.Ε.	B	ΒΟΥΣΒΟΥΝΗΣ ΚΩΝΣΤΑΝΤΙΝΟΣ	Μέλος ΔΣ Μη Εκτελεστικό	Συνδεδόμενο Νομικό Πρόσωπο	08/04/2013	ΑΞΙΩΝ ΧΑ	6,560	25,077.62	Π	Μετοχή (Κοινή)	
09/04/2013	ΕΛΛΗΝΙΚΑ ΧΡΗΜΑΤΙΣΤΗΡΙΑ Α.Ε.	B	ΒΟΥΣΒΟΥΝΗΣ ΚΩΝΣΤΑΝΤΙΝΟΣ	Μέλος ΔΣ Μη Εκτελεστικό	Συνδεδόμενο Νομικό Πρόσωπο	08/04/2013	ΑΞΙΩΝ ΧΑ	3,380	12,909.36	A	Μετοχή (Κοινή)	
09/04/2013	ΜΙΝΩΙΚΕΣ ΓΡΑΜΜΕΣ ΑΝΕ	B	GRIMALDI EMANUELE	Πρόεδρος ΔΣ	Συνδεδόμενο Νομικό Πρόσωπο	04/04/2013	ΑΞΙΩΝ ΧΑ	1,600	3,156.00	A	Μετοχή (Κοινή)	

Σημειώσεις Γνωστοποιήσεων Συναλλαγών

[1] - Η Ημερομηνία Υποβολής αφορά την Ημερομηνία που η Γνωστοποίηση παρελήφθει από το Χ.Α.

[2] - Λόγος Υποβολής: Α: Πρόσωπο που ασκεί Διευθυντικά καθήκοντα, Β: Πρόσωπο που έχει στενό δεσμό με πρόσωπο που ασκεί Διευθυντικά καθήκοντα.

[3] - Φύση Συναλλαγής: Α: Αγορά, Π: Πώληση.

[4] - Παρατηρήσεις: 1 - Λόγω Συμμετοχής σε ΑΜΚ, 2 - Λόγω Εξάσκησης Δικαιώματος Προαίρεσης αγοράς μετοχών που παρέχεται στο προσωπικό, 3 - Λόγω Δωρεάς, 4 - Λόγω Συγχώνευσης ή Διάσπασης κλπ, 5 - Λόγω Μετατροπής ή Ανταλλαγής Ομολογιών, 6 - Ανταλλαγή λόγω Προαιρετικής Δημόσιας Πρότασης.

Υποκείμενη Αγορά

Αγορά Παραγώγων

Ανωτ Τιμή	Κατωτ Τιμή	Τιμή κλεισ.	Μεταβ.	Μήνας Παράδοσης	Άνοιγμα	Ανωτ Τιμή	Κατωτ Τιμή	Τελ Τιμή	Τιμή κλεισ.	Τελευταία ζήτηση	Τελευταία προσφορά	Τιμή Εκκαθάρισης	Μεταβ.	Υψηλό ζωής	Χαμηλό ζωής	Πράξεις	Όγκος	Μεταβ.	Αξία	Μεταβ.	Ανοικτές θέσεις	Μεταβ.
(Μονάδα Διαπραγμάτευσης: 1 Μονάδα Δείκτη x 5€, Χρηματικός Διακανονισμός)																						
283.48	267.01	283.48	6.46%	Ιούνιος 2013	261.00	276.50	260.00	276.25	274.75	3@276.25	6@276.50	274.75	5.77%	338.00	246.50	829	6,536	-2.65%	8,834,353.75	2.96%	26,673	1.58%
				Σεπτέμβριος 2013	---	---	---	---	---	---	---	---	---	---	---	---	---	---	---	---	---	---
				Δεκέμβριος 2013	---	---	---	---	---	---	---	---	---	---	---	---	---	---	---	---	---	---
				Μάρτιος 2014	---	---	---	---	---	---	---	---	---	---	---	---	---	---	---	---	---	---

FTSE/X.A.-X.A.K. Τραπεζικός Δείκτης

(Μονάδα Διαπραγμάτευσης: 1 Μονάδα Δείκτη x 1€, Χρηματικός Διακανονισμός)

83.24	75.61	81.63	4.69%	Απρίλιος 2013	---	---	---	---	84.00	---	---	84.00	4.67%	137.00	100.00	---	---	---	---	---	954	0.00%	
				Μάιος 2013	---	---	---	---	83.75	---	---	83.75	4.69%	113.00	113.00	---	---	---	---	---	---	1	0.00%
				Ιούνιος 2013	---	---	---	---	---	---	---	---	---	---	---	---	---	---	---	---	---	---	---
				Σεπτέμβριος 2013	---	---	---	---	---	---	---	---	---	---	---	---	---	---	---	---	---	---	---
				Δεκέμβριος 2013	---	---	---	---	---	---	---	---	---	---	---	---	---	---	---	---	---	---	---
				Μάρτιος 2014	---	---	---	---	---	---	---	---	---	---	---	---	---	---	---	---	---	---	---

Υποκείμενη Αγορά					Αγορά Παραγώγων																		
Ανωτ Τιμή	Κατωτ Τιμή	Τιμή κλεισ.	Μεταβ.	Μήνας Παράδοσης	Άνοιγμα	Ανωτ Τιμή	Κατωτ Τιμή	Τελ Τιμή	Τιμή κλεισ.	Τελευταία ζήτηση	Τελευταία προσφορά	Τιμή Εκκαθάρισης	Μεταβ.	Υψηλό ζωής	Χαμηλό ζωής	Πράξεις	Όγκος	Μεταβ.	Αξία	Μεταβ.	Ανοικτές θέσεις	Μεταβ.	
(Μέγεθος Συμβολαίου: 100 Μετοχές, Φυσική Παράδοση)																							
ALPHA BANK (ΚΟ)					Ιούνιος 2013	0.565	0.570	0.530	0.562	0.563	5@0.561	4@0.562	0.563	4.45%	1.95	0.422	302	8,715	-48.26%	484,224.20	-42.88%	45,081	15.39%
0.675	0.600	0.645	8.40%	Σεπτέμβριος 2013	---	---	---	---	0.590	---	4@0.572	0.590	4.42%	1.46	0.830	---	---	---	---	---	50	0.00%	
					Δεκέμβριος 2013	---	---	---	---	---	---	---	---	---	---	---	---	---	---	---	---	---	---
					Μάρτιος 2014	---	---	---	---	---	---	---	---	---	---	---	---	---	---	---	---	---	---
(Μέγεθος Συμβολαίου: 100 Μετοχές, Φυσική Παράδοση)																							
COCA - COLA ΤΡΙΑ ΕΨΙΛΟΝ (ΚΟ)					Ιούνιος 2013	19.71	20.18	19.71	20.18	19.92	1@19.95	2@20.18	19.92	2.05%	22.71	16.62	28	62	-21.52%	123,957.00	-19.11%	280	-4.76%
20.25	19.50	20.25	3.85%	Σεπτέμβριος 2013	---	---	---	---	19.91	---	2@20.29	19.91	2.05%	22.34	19.80	---	---	---	---	---	---	---	---
					Δεκέμβριος 2013	---	---	---	---	---	---	---	---	---	---	---	---	---	---	---	---	---	---
					Μάρτιος 2014	---	---	---	---	---	---	---	---	---	---	---	---	---	---	---	---	---	---
(Μέγεθος Συμβολαίου: 100 Μετοχές, Φυσική Παράδοση)																							
CYPRUS POPULAR BANK (ΚΟ)					Ιούνιος 2013	---	---	---	0.040	---	---	0.040	0.00%	0.048	0.032	---	---	---	---	---	---	6,412	0.00%
		0.040	0.00%	Σεπτέμβριος 2013	---	---	---	---	---	---	---	---	---	---	---	---	---	---	---	---	---	---	---
					Δεκέμβριος 2013	---	---	---	---	---	---	---	---	---	---	---	---	---	---	---	---	---	---
					Μάρτιος 2014	---	---	---	---	---	---	---	---	---	---	---	---	---	---	---	---	---	---
(Μέγεθος Συμβολαίου: 100 Μετοχές, Φυσική Παράδοση)																							
EUROBANK PROPERTIES ΑΕΕΑΠ (ΚΟ)					Ιούνιος 2013	5.57	5.68	5.48	5.55	5.63	2@5.52	5@5.69	5.63	2.36%	5.98	5.40	24	105	191.67%	58,538.00	198.31%	151	-1.31%
5.70	5.38	5.51	2.42%	Σεπτέμβριος 2013	---	---	---	---	---	---	---	---	---	---	---	---	---	---	---	---	---	---	---
					Δεκέμβριος 2013	---	---	---	---	---	---	---	---	---	---	---	---	---	---	---	---	---	---
					Μάρτιος 2014	---	---	---	---	---	---	---	---	---	---	---	---	---	---	---	---	---	---
(Μέγεθος Συμβολαίου: 100 Μετοχές, Φυσική Παράδοση)																							
FRIGOGLASS (ΚΟ)					Ιούνιος 2013	4.06	4.21	4.06	4.21	4.37	1@4.14	1@4.22	4.37	5.56%	5.42	3.91	39	151	30.17%	62,360.00	35.65%	377	-11.92%
4.25	3.93	4.21	5.51%	Σεπτέμβριος 2013	---	---	---	---	---	---	---	---	---	---	---	---	---	---	---	---	---	---	---
					Δεκέμβριος 2013	---	---	---	---	---	---	---	---	---	---	---	---	---	---	---	---	---	---
					Μάρτιος 2014	---	---	---	---	---	---	---	---	---	---	---	---	---	---	---	---	---	---
(Μέγεθος Συμβολαίου: 100 Μετοχές, Φυσική Παράδοση)																							
JUMBO (ΚΟ)					Ιούνιος 2013	5.80	6.11	5.80	6.11	6.03	6@5.96	2@6.20	6.03	7.10%	7.22	4.93	32	154	208.00%	90,959.00	216.81%	262	-0.38%
6.10	5.78	6.10	7.02%	Σεπτέμβριος 2013	---	---	---	---	---	---	---	---	---	---	---	---	---	---	---	---	---	---	---
					Δεκέμβριος 2013	---	---	---	---	---	---	---	---	---	---	---	---	---	---	---	---	---	---
					Μάρτιος 2014	---	---	---	---	---	---	---	---	---	---	---	---	---	---	---	---	---	---
(Μέγεθος Συμβολαίου: 100 Μετοχές, Φυσική Παράδοση)																							
MARFIN INVESTMENT GROUP (ΚΟ)					Ιούνιος 2013	0.216	0.249	0.216	0.249	0.246	5@0.244	36@0.249	0.246	20.00%	0.531	0.176	122	1,774	59.96%	42,633.60	101.32%	14,144	2.37%
0.255	0.217	0.255	20.28%	Σεπτέμβριος 2013	---	---	---	---	---	---	---	---	---	---	---	---	---	---	---	---	---	---	---
					Δεκέμβριος 2013	---	---	---	---	---	---	---	---	---	---	---	---	---	---	---	---	---	---
					Μάρτιος 2014	---	---	---	---	---	---	---	---	---	---	---	---	---	---	---	---	---	---
(Μέγεθος Συμβολαίου: 100 Μετοχές, Φυσική Παράδοση)																							
ΒΙΟΧΑΛΚΟ (ΚΑ)					Ιούνιος 2013	3.44	3.59	3.44	3.55	3.53	1@3.55	11@3.58	3.53	6.01%	4.12	3.11	35	104	50.72%	36,722.00	64.94%	861	0.35%
3.59	3.32	3.55	5.97%	Σεπτέμβριος 2013	---	---	---	---	---	---	---	---	---	---	---	---	---	---	---	---	---	---	---
					Δεκέμβριος 2013	---	---	---	---	---	---	---	---	---	---	---	---	---	---	---	---	---	---
					Μάρτιος 2014	---	---	---	---	---	---	---	---	---	---	---	---	---	---	---	---	---	---

Υποκείμενη Αγορά				Αγορά Παραγώγων																			
Ανωτ Τιμή	Κατωτ Τιμή	Τιμή κλεισ.	Μεταβ.	Μήνας Παράδοσης	Άνοιγμα	Ανωτ Τιμή	Κατωτ Τιμή	Τελ Τιμή	Τιμή κλεισ.	Τελευταία ζήτηση	Τελευταία προσφορά	Τιμή Εκκαθάρισης	Μεταβ.	Υψηλό ζωής	Χαμηλό ζωής	Πράξεις	Όγκος	Μεταβ.	Αξία	Μεταβ.	Ανοικτές θέσεις	Μεταβ.	
(Μέγεθος Συμβολαίου: 100 Μετοχές, Φυσική Παράδοση)																							
ΓΕΚ ΤΕΡΝΑ (ΚΟ)				Ιούνιος 2013	1.58	1.77	1.58	1.77	1.76	28@1.76	36@1.77	1.76	13.55%	2.71	1.37	156	1,630	103.24%	274,982.00	132.11%	31,133	-0.35%	
1.79	1.57	1.78	13.38%	Σεπτέμβριος 2013	1.68	1.68	1.68	1.68	1.77	25@1.68	36@1.81	1.77	14.19%	2.62	1.45	1	150	50.00%	25,200.00	68.00%	300	100.00%	
				Δεκέμβριος 2013	---	---	---	---	1.76	---	---	1.76	13.55%	1.63	1.57	---	---	---	---	---	150	0.00%	
				Μάρτιος 2014	---	---	---	---	---	---	---	---	---	---	---	---	---	---	---	---	---	---	
(Μέγεθος Συμβολαίου: 100 Μετοχές, Φυσική Παράδοση)																							
ΔΕΗ (ΚΟ)				Ιούνιος 2013	5.15	5.72	5.15	5.70	5.67	7@5.70	33@5.72	5.67	10.96%	8.20	3.54	527	2,808	-22.71%	1,530,766.00	-13.39%	5,812	-9.55%	
5.72	5.11	5.72	11.94%	Σεπτέμβριος 2013	5.20	5.57	5.20	5.57	5.74	1@4.12	33@5.78	5.74	12.33%	7.80	4.58	6	326	-55.65%	176,388.00	-50.13%	1	-99.69%	
				Δεκέμβριος 2013	---	---	---	---	5.83	---	---	5.83	11.05%	6.63	5.08	---	---	-100.00%	---	-100.00%	5	0.00%	
				Μάρτιος 2014	---	---	---	---	---	---	---	---	---	---	---	---	---	---	---	---	---	---	
(Μέγεθος Συμβολαίου: 100 Μετοχές, Φυσική Παράδοση)																							
ΕΘΝΙΚΗ ΤΡΑΠΕΖΑ (ΚΟ)				Ιούνιος 2013	0.373	0.390	0.324	0.358	0.351	35@0.357	98@0.359	0.351	-5.39%	2.28	0.276	608	24,537	-13.82%	869,483.70	-13.63%	79,718	8.91%	
0.495	0.419	0.471	1.07%	Σεπτέμβριος 2013	0.344	0.349	0.344	0.349	0.332	---	98@0.369	0.332	-19.42%	1.36	0.344	4	125	---	4,347.50	---	101	1.00%	
				Δεκέμβριος 2013	---	---	---	---	---	---	---	---	---	---	---	---	---	---	---	---	---	---	---
				Μάρτιος 2014	---	---	---	---	---	---	---	---	---	---	---	---	---	---	---	---	---	---	---
(Μέγεθος Συμβολαίου: 100 Μετοχές, Φυσική Παράδοση)																							
ΕΛΛΑΚΤΩΡ (ΚΟ)				Ιούνιος 2013	1.54	1.74	1.54	1.72	1.71	130@1.69	3@1.72	1.71	14.00%	2.34	1.38	72	628	-66.51%	102,153.00	-62.86%	6,109	-1.29%	
1.73	1.52	1.71	13.24%	Σεπτέμβριος 2013	---	---	---	---	1.70	---	3@1.77	1.70	14.09%	2.21	1.73	---	---	---	---	---	---	---	
				Δεκέμβριος 2013	---	---	---	---	---	---	---	---	---	---	---	---	---	---	---	---	---	---	---
				Μάρτιος 2014	---	---	---	---	---	---	---	---	---	---	---	---	---	---	---	---	---	---	---
(Μέγεθος Συμβολαίου: 100 Μετοχές, Φυσική Παράδοση)																							
ΕΛΛΗΝΙΚΑ ΠΕΤΡΕΛΑΙΑ (ΚΟ)				Ιούνιος 2013	7.25	7.67	7.25	7.53	7.50	1@7.40	2@7.53	7.50	2.46%	8.45	6.70	87	372	64.60%	279,581.00	72.41%	1,634	-5.28%	
7.68	7.02	7.41	2.49%	Σεπτέμβριος 2013	---	---	---	---	---	---	2@7.59	---	---	---	---	---	---	---	---	---	---	---	
				Δεκέμβριος 2013	---	---	---	---	---	---	---	---	---	---	---	---	---	---	---	---	---	---	---
				Μάρτιος 2014	---	---	---	---	---	---	---	---	---	---	---	---	---	---	---	---	---	---	---
(Μέγεθος Συμβολαίου: 100 Μετοχές, Φυσική Παράδοση)																							
ΕΛΛΗΝΙΚΑ ΧΡΗΜΑΤΙΣΤΗΡΙΑ (ΚΟ)				Ιούνιος 2013	3.94	4.14	3.92	4.14	4.14	3@4.05	10@4.14	4.14	6.98%	5.46	3.28	35	161	-8.52%	64,455.00	-3.13%	1,266	2.51%	
4.19	3.90	4.15	6.96%	Σεπτέμβριος 2013	4.03	4.03	4.03	4.03	4.23	---	10@4.19	4.23	7.09%	4.97	3.82	1	20	-90.00%	8,060.00	-89.48%	220	10.00%	
				Δεκέμβριος 2013	---	---	---	---	4.29	---	---	4.29	6.98%	4.01	4.01	---	---	-100.00%	---	-100.00%	60	0.00%	
				Μάρτιος 2014	---	---	---	---	---	---	---	---	---	---	---	---	---	---	---	---	---	---	---
(Μέγεθος Συμβολαίου: 100 Μετοχές, Φυσική Παράδοση)																							
ΙΝΤΡΑΛΟΤ (ΚΟ)				Ιούνιος 2013	1.89	1.98	1.88	1.96	1.95	15@1.95	19@1.97	1.95	2.63%	2.26	1.47	101	937	15.39%	182,148.00	20.27%	4,892	7.94%	
1.97	1.87	1.95	4.28%	Σεπτέμβριος 2013	---	---	---	---	2.00	---	19@2.01	2.00	2.56%	1.94	1.85	---	---	---	---	---	34	0.00%	
				Δεκέμβριος 2013	---	---	---	---	---	---	---	---	---	---	---	---	---	---	---	---	---	---	---
				Μάρτιος 2014	---	---	---	---	---	---	---	---	---	---	---	---	---	---	---	---	---	---	---
(Μέγεθος Συμβολαίου: 100 Μετοχές, Φυσική Παράδοση)																							
ΚΑΕ (ΚΟ)				Ιούνιος 2013	12.25	12.90	12.25	12.75	12.73	9@12.75	2@12.90	12.73	3.41%	14.70	11.71	18	44	-12.00%	55,551.00	-6.76%	1,571	-0.63%	
12.94	12.21	12.73	4.34%	Σεπτέμβριος 2013	---	---	---	---	---	---	2@13.05	---	---	---	---	---	---	---	---	---	---	---	
				Δεκέμβριος 2013	---	---	---	---	---	---	---	---	---	---	---	---	---	---	---	---	---	---	---
				Μάρτιος 2014	---	---	---	---	---	---	---	---	---	---	---	---	---	---	---	---	---	---	---

Υποκείμενη Αγορά				Αγορά Παραγώγων																			
Ανωτ Τιμή	Κατωτ Τιμή	Τιμή κλεισ.	Μεταβ.	Μήνας Παράδοσης	Άνοιγμα	Ανωτ Τιμή	Κατωτ Τιμή	Τελ Τιμή	Τιμή κλεισ.	Τελευταία ζήτηση	Τελευταία προσφορά	Τιμή Εκκαθάρισης	Μεταβ.	Υψηλό ζωής	Χαμηλό ζωής	Πράξεις	Όγκος	Μεταβ.	Αξία	Μεταβ.	Ανοικτές θέσεις	Μεταβ.	
(Μέγεθος Συμβολαίου: 100 Μετοχές, Φυσική Παράδοση)																							
ΚΥΠΡΟΥ ΤΡΑΠΕΖΑ (ΚΟ)				Ιούνιος 2013	---	---	---	---	0.207	---	---	0.207	0.00%	0.275	0.172	---	---	---	---	---	15,754	0.00%	
				Σεπτέμβριος 2013	---	---	---	---	---	---	---	---	---	---	---	---	---	---	---	---	---	---	
				Δεκέμβριος 2013	---	---	---	---	---	---	---	---	---	---	---	---	---	---	---	---	---	---	
				Μάρτιος 2014	---	---	---	---	---	---	---	---	---	---	---	---	---	---	---	---	---	---	
(Μέγεθος Συμβολαίου: 100 Μετοχές, Φυσική Παράδοση)																							
ΜΕΤΚΑ (ΚΟ)				Ιούνιος 2013	9.51	10.72	9.51	10.56	10.74	1@10.55	1@10.70	10.74	12.82%	11.73	8.90	69	288	114.93%	295,504.00	138.51%	486	1.25%	
				Σεπτέμβριος 2013	---	---	---	---	10.81	---	1@10.83	10.81	12.84%	10.81	10.81	---	---	---	---	---	---	10	0.00%
				Δεκέμβριος 2013	---	---	---	---	---	---	---	---	---	---	---	---	---	---	---	---	---	---	---
				Μάρτιος 2014	---	---	---	---	---	---	---	---	---	---	---	---	---	---	---	---	---	---	---
(Μέγεθος Συμβολαίου: 100 Μετοχές, Φυσική Παράδοση)																							
ΜΟΤΟΡ ΟΪΛ (ΚΟ)				Ιούνιος 2013	7.68	7.89	7.67	7.75	7.85	5@7.73	3@7.85	7.85	2.21%	8.82	7.02	35	135	70.89%	105,182.00	74.23%	353	8.95%	
				Σεπτέμβριος 2013	---	---	---	---	---	---	3@7.92	---	---	---	---	---	---	---	---	---	---	---	---
				Δεκέμβριος 2013	---	---	---	---	---	---	---	---	---	---	---	---	---	---	---	---	---	---	---
				Μάρτιος 2014	---	---	---	---	---	---	---	---	---	---	---	---	---	---	---	---	---	---	---
(Μέγεθος Συμβολαίου: 100 Μετοχές, Φυσική Παράδοση)																							
ΜΥΤΙΛΗΝΑΙΟΣ (ΚΟ)				Ιούνιος 2013	3.77	4.10	3.74	4.08	4.06	5@4.06	2@4.09	4.06	9.73%	5.50	3.32	244	1,122	86.38%	440,720.00	105.52%	4,972	-4.09%	
				Σεπτέμβριος 2013	3.96	4.08	3.95	4.08	4.13	5@3.90	2@4.15	4.13	8.68%	5.50	3.50	7	312	1.96%	124,811.00	13.68%	19	-93.81%	
				Δεκέμβριος 2013	---	---	---	---	4.06	---	---	4.06	9.73%	4.23	3.70	---	---	---	---	---	---	---	---
				Μάρτιος 2014	---	---	---	---	---	---	---	---	---	---	---	---	---	---	---	---	---	---	---
(Μέγεθος Συμβολαίου: 100 Μετοχές, Φυσική Παράδοση)																							
ΟΛΠ (ΚΟ)				Ιούνιος 2013	16.23	16.89	15.96	16.89	16.63	1@16.60	1@16.95	16.63	7.50%	19.05	14.74	31	71	222.73%	118,133.00	254.66%	113	6.60%	
				Σεπτέμβριος 2013	---	---	---	---	---	---	---	---	---	---	---	---	---	---	---	---	---	---	---
				Δεκέμβριος 2013	---	---	---	---	---	---	---	---	---	---	---	---	---	---	---	---	---	---	---
				Μάρτιος 2014	---	---	---	---	---	---	---	---	---	---	---	---	---	---	---	---	---	---	---
(Μέγεθος Συμβολαίου: 100 Μετοχές, Φυσική Παράδοση)																							
ΟΠΑΠ (ΚΟ)				Ιούνιος 2013	5.96	6.70	5.90	6.57	6.46	1@6.58	1@6.63	6.46	9.68%	7.47	4.19	215	1,277	32.19%	799,140.00	43.86%	6,871	0.75%	
				Σεπτέμβριος 2013	---	---	---	---	6.54	---	1@6.71	6.54	9.73%	6.51	5.90	---	---	---	---	---	---	1	0.00%
				Δεκέμβριος 2013	---	---	---	---	---	---	---	---	---	---	---	---	---	---	---	---	---	---	---
				Μάρτιος 2014	---	---	---	---	---	---	---	---	---	---	---	---	---	---	---	---	---	---	---
(Μέγεθος Συμβολαίου: 100 Μετοχές, Φυσική Παράδοση)																							
ΟΤΕ (ΚΟ)				Ιούνιος 2013	4.98	5.38	4.96	5.33	5.28	1@5.30	44@5.33	5.28	7.54%	6.71	2.95	470	5,100	96.53%	2,658,801.00	115.00%	15,442	-11.73%	
				Σεπτέμβριος 2013	---	---	---	---	5.25	---	44@5.38	5.25	7.58%	6.50	4.35	---	---	-100.00%	---	-100.00%	901	0.00%	
				Δεκέμβριος 2013	---	---	---	---	5.28	---	---	5.28	7.54%	5.27	4.40	---	---	-100.00%	---	-100.00%	795	0.00%	
				Μάρτιος 2014	---	---	---	---	---	---	---	---	---	---	---	---	---	---	---	---	---	---	---
(Μέγεθος Συμβολαίου: 100 Μετοχές, Φυσική Παράδοση)																							
ΠΕΙΡΑΙΩΣ ΤΡΑΠΕΖΑ (ΚΟ)				Ιούνιος 2013	0.124	0.142	0.120	0.135	0.133	100@0.132	67@0.135	0.133	6.40%	0.659	0.080	216	4,668	-14.66%	62,566.70	-2.31%	33,383	-0.38%	
				Σεπτέμβριος 2013	---	---	---	---	0.140	---	67@0.145	0.140	6.06%	0.322	0.169	---	---	---	---	---	---	703	0.00%
				Δεκέμβριος 2013	---	---	---	---	0.166	---	---	0.166	6.41%	0.244	0.231	---	---	---	---	---	---	---	---
				Μάρτιος 2014	---	---	---	---	---	---	---	---	---	---	---	---	---	---	---	---	---	---	---

Υποκείμενη Αγορά				Αγορά Παραγώγων																		
Ανωτ Τιμή	Κατωτ Τιμή	Τιμή κλεισ.	Μεταβ.	Μήνας Παράδοσης	Άνοιγμα	Ανωτ Τιμή	Κατωτ Τιμή	Τελ Τιμή	Τιμή κλεισ.	Τελευταία ζήτηση	Τελευταία προσφορά	Τιμή Εκκαθάρισης	Μεταβ.	Υψηλό ζωής	Χαμηλό ζωής	Πράξεις	Όγκος	Μεταβ.	Αξία	Μεταβ.	Ανοικτές θέσεις	Μεταβ.
ΣΙΔΕΝΟΡ (ΚΟ)				(Μέγεθος Συμβολαίου: 100 Μετοχές, Φυσική Παράδοση)																		
1.28	1.18	1.28	10.35%	Ιούνιος 2013	1.18	1.30	1.18	1.29	1.29	13@1.25	8@1.30	1.29	10.26%	1.78	1.03	58	219	-7.98%	27,483.00	6.27%	1,904	3.76%
				Σεπτέμβριος 2013	---	---	---	---	---	---	---	---	---	---	---	---	---	---	---	---	---	---
				Δεκέμβριος 2013	---	---	---	---	---	---	---	---	---	---	---	---	---	---	---	---	---	---
				Μάρτιος 2014	---	---	---	---	---	---	---	---	---	---	---	---	---	---	---	---	---	---
ΤΕΡΝΑ ΕΝΕΡΓΕΙΑΚΗ (ΚΟ)				(Μέγεθος Συμβολαίου: 100 Μετοχές, Φυσική Παράδοση)																		
2.82	2.58	2.82	9.30%	Ιούνιος 2013	2.62	2.84	2.61	2.82	2.84	10@2.75	5@2.85	2.84	10.08%	3.11	2.27	28	135	-44.21%	36,479.00	-39.53%	4,100	-0.87%
				Σεπτέμβριος 2013	---	---	---	---	---	---	---	---	---	---	---	---	---	---	---	---	---	---
				Δεκέμβριος 2013	---	---	---	---	---	---	---	---	---	---	---	---	---	---	---	---	---	---
				Μάρτιος 2014	---	---	---	---	---	---	---	---	---	---	---	---	---	---	---	---	---	---
ΤΙΤΑΝ (ΚΟ)				(Μέγεθος Συμβολαίου: 100 Μετοχές, Φυσική Παράδοση)																		
13.20	12.98	13.08	2.99%	Ιούνιος 2013	12.95	13.19	12.95	13.19	13.24	1@13.05	1@13.19	13.24	2.95%	14.93	11.50	9	16	-57.89%	20,976.00	-56.85%	272	-1.09%
				Σεπτέμβριος 2013	---	---	---	---	---	---	---	---	---	---	---	---	---	---	---	---	---	---
				Δεκέμβριος 2013	---	---	---	---	---	---	---	---	---	---	---	---	---	---	---	---	---	---
				Μάρτιος 2014	---	---	---	---	---	---	---	---	---	---	---	---	---	---	---	---	---	---
ΤΡΑΠΕΖΑ EUROBANK ERGASIAS (ΚΟ)				(Μέγεθος Συμβολαίου: 100 Μετοχές, Φυσική Παράδοση)																		
0.234	0.200	0.233	29.44%	Ιούνιος 2013	0.160	0.179	0.147	0.174	0.179	5@0.173	28@0.174	0.179	12.58%	0.639	0.093	125	2,099	-41.27%	33,373.10	-31.93%	4,473	27.91%
				Σεπτέμβριος 2013	---	---	---	---	---	---	28@0.194	---	---	---	---	---	---	---	---	---	---	---
				Δεκέμβριος 2013	---	---	---	---	---	---	---	---	---	---	---	---	---	---	---	---	---	---
				Μάρτιος 2014	---	---	---	---	---	---	---	---	---	---	---	---	---	---	---	---	---	---

FTSE/X.A. Large Cap

(Μονάδα Διαπραγμάτευσης: 1 Μονάδα Δείκτη x 5€ - Τρόπος Εξάσκησης: Ευρωπαϊκός Χρηματικός Διακανονισμός)

Τιμή Εξάσκησης	Δικαιώματα Αγοράς													Δικαιώματα Πώλησης													Τιμή Εξάσκησης		
	Απρίλιος 2013						Μάιος 2013						Λοιποί Μήνες		Απρίλιος 2013						Μάιος 2013							Λοιποί Μήνες	
	Άνοιγμα	Ανιψ. Τιμή	Κατωτ. Τιμή	Τελ. Τιμή	Τιμή κλεισ.	Όγκος	Άνοιγ. θέσεις	Άνοιγμα	Ανιψ. Τιμή	Κατωτ. Τιμή	Τελ. Τιμή	Τιμή κλεισ.	Όγκος	Άνοιγ. θέσεις	Όγκος	Άνοιγ. θέσεις	Άνοιγμα	Ανιψ. Τιμή	Κατωτ. Τιμή	Τελ. Τιμή	Τιμή κλεισ.	Όγκος	Άνοιγ. θέσεις	Όγκος	Άνοιγ. θέσεις	Όγκος		Άνοιγ. θέσεις	
190	-	-	-	-	-	-	-	-	-	-	-	-	-	-	-	-	-	-	-	-	-	-	-	-	-	-	-	190	
195	-	-	-	-	-	-	-	-	-	-	-	-	-	-	-	-	-	-	-	-	-	-	-	-	-	-	-	195	
200	-	-	-	-	-	-	-	-	-	-	75.00	-	30	-	-	-	-	-	-	-	-	-	-	-	-	-	-	200	
205	-	-	-	-	-	-	-	-	-	-	-	-	-	-	-	-	-	-	-	-	-	-	-	-	-	-	-	205	
210	-	-	-	-	-	-	-	-	-	-	-	-	-	-	-	-	-	-	-	-	-	-	-	-	-	-	-	210	
215	-	-	-	-	-	-	-	-	-	-	-	-	-	-	-	-	-	-	-	-	-	-	-	-	-	-	-	215	
220	-	-	-	-	-	-	-	-	-	-	-	-	-	-	-	-	-	-	-	-	-	-	-	-	-	-	-	220	
225	-	-	-	-	-	-	-	-	-	-	-	-	-	-	-	-	-	-	-	-	-	-	-	-	-	-	-	225	
230	-	-	-	-	-	-	-	-	-	-	-	-	-	-	-	-	-	-	-	-	-	-	-	-	-	-	-	230	
235	-	-	-	-	-	-	-	-	-	-	-	-	-	-	-	-	-	-	-	-	-	-	-	-	-	-	-	235	
240	-	-	-	-	-	-	-	-	-	-	-	-	-	-	-	-	-	-	-	-	-	-	-	-	-	-	-	240	
245	-	-	-	-	-	-	-	-	-	-	-	-	-	-	-	-	-	-	-	-	-	-	-	-	-	-	-	245	
250	-	-	-	-	26.50	-	176	-	-	-	-	30.25	-	40	-	-	-	-	0.76	-	10	-	-	-	-	-	-	250	
255	15.00	23.00	15.00	23.00	22.25	212	135	-	-	-	-	-	-	-	-	-	-	-	1.40	-	131	-	-	-	-	6.90	-	20	255
260	10.50	18.00	10.50	18.00	18.00	87	337	-	-	-	-	23.50	-	20	3.50	3.50	2.00	2.00	2.30	16	35	-	-	-	-	-	-	-	260
265	10.00	16.50	7.50	16.50	14.50	19	104	-	-	-	-	20.50	-	20	7.60	7.60	2.00	2.00	3.50	92	189	-	-	-	-	-	-	-	265
270	5.00	10.00	5.00	10.00	11.00	20	54	-	-	-	-	17.75	-	4	6.00	6.00	1.80	2.50	5.30	55	345	-	-	-	-	12.75	-	5	270
275	8.50	8.50	5.50	7.00	8.40	37	485	14.00	19.00	13.00	19.00	15.25	55	270	9.00	9.00	5.20	5.20	7.50	20	52	-	-	-	-	15.25	-	25	275
280	6.00	8.00	4.50	8.00	6.10	156	243	14.00	14.00	14.00	14.00	13.00	5	140	8.20	11.50	7.00	8.00	10.25	52	147	-	-	-	-	-	-	-	280
285	4.00	4.00	4.00	4.00	4.30	7	291	10.50	10.50	10.50	10.50	11.00	3	8	11.25	11.25	11.25	11.25	13.50	2	26	-	-	-	-	21.25	-	21	285
290	3.00	3.70	2.90	3.70	3.00	32	251	8.00	9.20	8.00	9.20	9.30	33	33	20.00	20.00	17.00	18.50	17.00	69	166	-	-	-	-	-	-	-	290
295	-	-	-	-	2.00	-	147	-	-	-	-	7.80	-	1	19.00	19.00	19.00	19.00	21.00	1	128	-	-	-	-	-	-	-	295
300	-	-	-	-	1.30	-	143	-	-	-	-	-	-	-	-	-	-	-	25.50	-	87	31.00	31.00	31.00	31.00	31.50	4	24	300
305	-	-	-	-	0.78	-	247	-	-	-	-	-	-	-	-	-	-	-	30.00	-	40	-	-	-	-	-	-	-	305
310	-	-	-	-	0.47	-	254	-	-	-	-	-	-	-	-	-	-	-	34.50	-	39	-	-	-	-	-	-	-	310
315	-	-	-	-	0.28	-	143	-	-	-	-	-	-	-	-	-	-	-	39.50	-	128	-	-	-	-	-	-	-	315
320	-	-	-	-	0.16	-	551	-	-	-	-	-	-	-	-	-	-	-	44.25	-	62	-	-	-	-	-	-	-	320
325	-	-	-	-	-	-	-	-	-	-	-	-	-	-	-	-	-	-	49.25	-	26	-	-	-	-	-	-	-	325
330	-	-	-	-	0.05	-	986	-	-	-	-	-	-	-	-	-	-	-	54.00	-	241	-	-	-	-	-	-	-	330
335	-	-	-	-	0.02	-	80	-	-	-	-	-	-	-	-	-	-	-	-	-	-	-	-	-	-	-	-	-	335
340	-	-	-	-	0.01	-	22	-	-	-	-	-	-	-	-	-	-	-	64.00	-	18	-	-	-	-	-	-	-	340
345	-	-	-	-	-	-	-	-	-	-	-	-	-	-	-	-	-	-	69.00	-	11	-	-	-	-	-	-	-	345
350	-	-	-	-	-	-	250	-	-	-	-	-	-	-	-	-	-	-	74.00	-	5	-	-	-	-	-	-	-	350
355	-	-	-	-	-	-	50	-	-	-	-	-	-	-	-	-	-	-	-	-	-	-	-	-	-	-	-	-	355
360	-	-	-	-	-	-	-	-	-	-	-	-	-	-	-	-	-	-	-	-	-	-	-	-	-	-	-	-	360
365	-	-	-	-	-	-	-	-	-	-	-	-	-	-	-	-	-	-	-	-	-	-	-	-	-	-	-	-	365

FTSE/X.A. Large Cap

(Μονάδα Διαπραγμάτευσης: 1 Μονάδα Δείκτη x 5€ - Τρόπος Εξάσκησης: Ευρωπαϊκός, Χρηματικός Διακανονισμός)

Τιμή Εξάσκησης	Δικαιώματα Αγοράς													Δικαιώματα Πώλησης																			
	Απρίλιος 2013				Μάιος 2013				Λοιποί Μήνες					Απρίλιος 2013				Μάιος 2013				Λοιποί Μήνες											
	Άνοιγμα	Ανιψ. Τιμή	Κατωτ. Τιμή	Τελ. Τιμή	Τιμή κλεισ.	Όγκος	Ανοικτές θέσεις	Άνοιγμα	Ανιψ. Τιμή	Κατωτ. Τιμή	Τελ. Τιμή	Τιμή κλεισ.	Όγκος	Ανοικτές θέσεις	Όγκος	Ανοικτές θέσεις	Άνοιγμα	Ανιψ. Τιμή	Κατωτ. Τιμή	Τελ. Τιμή	Τιμή κλεισ.	Όγκος	Ανοικτές θέσεις	Άνοιγμα	Ανιψ. Τιμή	Κατωτ. Τιμή	Τελ. Τιμή	Τιμή κλεισ.	Όγκος	Ανοικτές θέσεις	Όγκος	Ανοικτές θέσεις	Τιμή Εξάσκησης
370	-	-	-	-	-	-	-	-	-	-	-	-	-	-	-	-	-	-	-	-	-	-	-	-	-	-	-	-	-	-	-	-	370
375	-	-	-	-	-	-	-	-	-	-	-	-	-	-	-	-	-	-	-	-	-	-	-	-	-	-	-	-	-	-	-	-	375
435	-	-	-	-	-	-	-	-	-	-	-	-	-	-	-	-	-	-	-	-	-	-	-	-	-	-	-	-	-	-	-	435	
440	-	-	-	-	-	-	-	-	-	-	-	-	-	-	-	-	-	-	-	-	-	-	-	-	-	-	-	-	-	-	-	440	
445	-	-	-	-	-	-	-	-	-	-	-	-	-	-	-	-	-	-	-	-	-	-	-	-	-	-	-	-	-	-	-	445	
550	-	-	-	-	-	-	-	-	-	-	-	-	-	-	-	-	-	-	-	-	-	-	-	-	-	-	-	-	-	-	-	550	
1,500	-	-	-	-	-	-	-	-	-	-	-	-	-	-	-	-	-	-	-	-	-	-	-	-	-	-	-	-	-	-	-	1,500	
Σύνολα:						570	4,949					96	566	51	105							307	1,886						4	123	0	416	
Ονομαστική Αξία Συναλλαγών:							761,225.00						134,750.00		76,500.00								421,625.00						6,000.00		0.00		
Αριθμός Πράξεων:							91						11		2								55						1		0		

ALPHA BANK (KO)

(Μέγεθος Συμβολαίου: 100 Μετοχές, Τρόπος Εξάσκησης: Αμερικάνικος, Φυσική Παράδοση)

Τιμή Εξάσκησης	Δικαιώματα Αγοράς														Δικαιώματα Πώλησης														
	Ιούνιος 2013				Σεπτέμβριος 2013				Λοιποί Μήνες		Ιούνιος 2013				Σεπτέμβριος 2013				Λοιποί Μήνες		Τιμή Εξάσκησης								
	Άνοιγμα	Ανιψ. Τιμή	Κατωτ. Τιμή	Τελ. Τιμή	Τιμή κλεισ.	Όγκος	Ανοικτές θέσεις	Άνοιγμα	Ανιψ. Τιμή	Κατωτ. Τιμή	Τελ. Τιμή	Τιμή κλεισ.	Όγκος	Ανοικτές θέσεις	Όγκος	Ανοικτές θέσεις	Άνοιγμα	Ανιψ. Τιμή	Κατωτ. Τιμή	Τελ. Τιμή		Τιμή κλεισ.	Όγκος	Ανοικτές θέσεις	Όγκος	Ανοικτές θέσεις			
0.100						-	-																						0.100
0.200						-	-																						0.200
0.300						-	-																						0.300
0.400						-	-																						0.400
0.500						-	-																						0.500
0.600						-	-																						0.600
0.700						-	-																						0.700
0.800						-	-																						0.800
0.850						-	-																						0.850
0.900						-	-																						0.900
0.950						-	-																						0.950
1.00						-	-																						1.00
1.05						-	-																						1.05
1.10						-	-																						1.10
1.15						-	-																						1.15
1.20						-	-																						1.20
1.30						-	20																						1.30
1.40						-	-																						1.40
1.45						-	-																						1.45
1.50						-	-																						1.50
1.55						-	-																						1.55
1.60						-	-																						1.60
1.65						-	-																						1.65
1.70						-	-																						1.70
1.75						-	-																						1.75
1.80						-	-																						1.80
1.90						-	-																						1.90
2.00						-	-																						2.00
2.20						-	-																						2.20
2.40						-	-																						2.40
2.60						-	-																						2.60
2.80						-	-																						2.80
Σύνολο:						0	20					0	0	0	0								0	0	0	0			
Όνομαστική Αξία Συναλλαγών:						0.00					0.00				0.00							0.00				0.00			
Αριθμός Πράξεων:						0					0				0							0				0			

ΔΕΗ (ΚΟ)

(Μέγεθος Συμβολαίου: 100 Μετοχές, Τρόπος Εξάσκησης: Αμερικάνικος, Φυσική Παράδοση)

Τιμή Εξάσκησης	Δικαιώματα Αγοράς														Δικαιώματα Πώλησης													
	Ιούνιος 2013				Σεπτέμβριος 2013				Λοιποί Μήνες		Ιούνιος 2013				Σεπτέμβριος 2013				Λοιποί Μήνες		Τιμή Εξάσκησης							
	Άνοιγμα	Ανιψ. Τιμή	Κατωτ. Τιμή	Τελ. Τιμή	Τιμή κλεισ.	Όγκος	Ανοικτές θέσεις	Άνοιγμα	Ανιψ. Τιμή	Κατωτ. Τιμή	Τελ. Τιμή	Τιμή κλεισ.	Όγκος	Ανοικτές θέσεις	Όγκος	Ανοικτές θέσεις	Άνοιγμα	Ανιψ. Τιμή	Κατωτ. Τιμή	Τελ. Τιμή		Τιμή κλεισ.	Όγκος	Ανοικτές θέσεις	Όγκος	Ανοικτές θέσεις		
1.40						-	-							-	-													
1.50						-	-							-	-													1.50
1.60						-	-							-	-													1.60
1.70						-	-							-	-													1.70
1.80						-	-							-	-													1.80
1.90						-	-							-	-													1.90
2.00						-	-							-	-													2.00
2.20						-	-							-	-													2.20
2.40						-	-							-	-													2.40
2.60						-	-							-	-													2.60
2.80						-	-							-	-													2.80
3.00						-	-							-	-													3.00
3.20						-	-							-	-													3.20
3.40						-	-							-	-													3.40
3.60						-	-							-	-													3.60
3.80						-	-							-	-													3.80
4.00						-	-							-	-													4.00
4.20						-	-							-	-													4.20
4.40						-	-							-	-													4.40
4.60						-	-							-	-													4.60
4.80						-	-							-	-													4.80
5.00						-	-							-	-													5.00
5.20						-	-							-	-													5.20
5.40						-	-							-	-													5.40
5.60						-	-							-	-													5.60
5.80						-	-							-	-													5.80
6.00						-	-							-	-													6.00
6.40						-	-							-	-													6.40
6.60						-	-							-	-													6.60
6.80						-	-							-	-													6.80
7.00					0.187	-	137							-	-													7.00
7.20						-	-							-	-													7.20
7.40						-	-							-	-													7.40
7.60						-	-							-	-													7.60
7.80						-	-							-	-													7.80
8.00						-	-							-	-													8.00

ΔΕΗ (ΚΟ)

(Μέγεθος Συμβολαίου: 100 Μετοχές, Τρόπος Εξάσκησης: Αμερικάνικος, Φυσική Παράδοση)

Τιμή Εξάσκησης	Δικαιώματα Αγοράς														Δικαιώματα Πώλησης											Τιμή Εξάσκησης	
	Ιούνιος 2013				Σεπτέμβριος 2013				Λοιποί Μήνες		Ιούνιος 2013				Σεπτέμβριος 2013				Λοιποί Μήνες								
	Άνοιγμα	Ανιψ. Τιμή	Κατωτ. Τιμή	Τελ. Τιμή	Τιμή κλεισ.	Όγκος	Ανοικτές θέσεις	Άνοιγμα	Ανιψ. Τιμή	Κατωτ. Τιμή	Τελ. Τιμή	Τιμή κλεισ.	Όγκος	Ανοικτές θέσεις	Όγκος	Ανοικτές θέσεις	Άνοιγμα	Ανιψ. Τιμή	Κατωτ. Τιμή	Τελ. Τιμή	Τιμή κλεισ.	Όγκος	Ανοικτές θέσεις	Όγκος	Ανοικτές θέσεις		
8.20						-	-							-	-												8.20
8.40						-	-							-	-												8.40
8.60						-	-							-	-												8.60
8.80						-	-							-	-												8.80
9.00						-	-							-	-												9.00
9.20						-	-							-	-												9.20
10.00						-	-							-	-												10.00
Σύνολα:						0	137					0	0	0	0	0							0	0			
Ονομαστική Αξία Συναλλαγών:							0.00					0.00	0.00											0.00	0.00		
Αριθμός Πράξεων:							0					0	0											0	0		

ΕΘΝΙΚΗ ΤΡΑΠΕΖΑ (ΚΟ)

(Μέγεθος Συμβολαίου: 100 Μετοχές, Τρόπος Εξάσκησης: Αμερικάνικος, Φυσική Παράδοση)

Τιμή Εξάσκησης	Δικαιώματα Αγοράς														Δικαιώματα Πώλησης														
	Ιούνιος 2013				Σεπτέμβριος 2013				Λοιποί Μήνες		Ιούνιος 2013				Σεπτέμβριος 2013				Λοιποί Μήνες		Τιμή Εξάσκησης								
	Άνοιγμα	Ανιψ. Τιμή	Κατωτ. Τιμή	Τελ. Τιμή	Τιμή κλεισ.	Όγκος	Ανοικτές θέσεις	Άνοιγμα	Ανιψ. Τιμή	Κατωτ. Τιμή	Τελ. Τιμή	Τιμή κλεισ.	Όγκος	Ανοικτές θέσεις	Όγκος	Ανοικτές θέσεις	Άνοιγμα	Ανιψ. Τιμή	Κατωτ. Τιμή	Τελ. Τιμή		Τιμή κλεισ.	Όγκος	Ανοικτές θέσεις	Όγκος	Ανοικτές θέσεις			
0.100						-	-																						0.100
0.200						-	-																						0.200
0.300						-	-																						0.300
0.400						-	-																						0.400
0.500						-	-																						0.500
0.600						-	-																						0.600
0.700						-	-																						0.700
0.750						-	-																						0.750
0.800						-	-																						0.800
0.850						-	-																						0.850
0.900						-	-																						0.900
0.950						-	-																						0.950
1.00						-	-																						1.00
1.05						-	-																						1.05
1.10						-	-																						1.10
1.20					0.001	-	20																						1.20
1.25						-	-																						1.25
1.30						-	-																						1.30
1.35						-	-																						1.35
1.40						-	-																						1.40
1.45						-	-																						1.45
1.50						-	-																						1.50
1.55						-	-																						1.55
1.60						-	-																						1.60
1.70						-	-																						1.70
1.80						-	-																						1.80
1.90						-	-																						1.90
2.00						-	-																						2.00
2.20						-	-																						2.20
2.40						-	-																						2.40
2.60						-	-																						2.60
2.80						-	-																						2.80
Σύνολο:						0	20																						
Όνομαστική Αξία Συναλλαγών:						0.00																							
Αριθμός Πράξεων:						0																							

ΟΤΕ (ΚΟ)

(Μέγεθος Συμβολαίου: 100 Μετοχές, Τρόπος Εξάσκησης: Αμερικάνικος, Φυσική Παράδοση)

Τιμή Εξάσκησης	Δικαιώματα Αγοράς														Δικαιώματα Πώλησης											Τιμή Εξάσκησης	
	Ιούνιος 2013				Σεπτέμβριος 2013				Λοιποί Μήνες		Ιούνιος 2013				Σεπτέμβριος 2013				Λοιποί Μήνες								
	Άνοιγμα	Ανιψ. Τιμή	Κατωτ. Τιμή	Τελ. Τιμή	Τιμή κλεισ.	Όγκος	Ανοικτές θέσεις	Άνοιγμα	Ανιψ. Τιμή	Κατωτ. Τιμή	Τελ. Τιμή	Τιμή κλεισ.	Όγκος	Ανοικτές θέσεις	Όγκος	Ανοικτές θέσεις	Άνοιγμα	Ανιψ. Τιμή	Κατωτ. Τιμή	Τελ. Τιμή	Τιμή κλεισ.	Όγκος	Ανοικτές θέσεις	Όγκος	Ανοικτές θέσεις		
8.00						-	-																				8.00
8.20						-	-																				8.20
8.40						-	-																				8.40
8.60						-	-																				8.60
8.80						-	-																				8.80
9.00						-	-																				9.00
Σύνολα:						0	157					0	0	0	1,600							0	210			0	0
Ονομαστική Αξία Συναλλαγών:						0.00						0.00		0.00								0.00		0.00			
Αριθμός Πράξεων:						0						0		0								0		0			

Μετοχές	Τύπος[4]	Συμβάσεις Πώλησης με Σύμφωνο Επαναγοράς [1]					Συμβάσεις Αγοράς με Σύμφωνο Επαναπώλησης [2]							Συμβόλαια Επαναγοράς [3]									
		Τιμή συναλλ.	μετ.	Πρόβεις	Όγκος	Αξία Συναλλαγών	Ανοικτές θέσεις[5]	Ανωτ Τιμή	Κατωτ Τιμή	Τελ Τιμή	Τελευταία προσφορά	Πράξεις	Όγκος	Αξία Συναλλαγών	Ανοικτές θέσεις[5]	Ανωτ Τιμή	Κατωτ Τιμή	Τελ Τιμή	Τελευταία προσφορά	Πρόβεις	Όγκος	Αξία Συναλλαγών	Ανοικτές θέσεις[5]
ALPHA ETF FTSE Athex Large Cap	ΣΑΠ ΣΕ	100.00	---	---	---	---	---	---	---	---	---	---	---	---	---	---	---	---	---	---	---	---	2,664
ALPHA BANK (ΚΟ)	ΣΑΠ ΣΕ	100.14	0.01	---	---	---	61,716	---	---	---	---	---	---	50,436	---	---	---	---	---	---	---	---	8,368
AUTOHELLAS (ΚΟ)	ΣΑΠ ΣΕ	100.00	---	---	---	---	---	---	---	---	---	---	---	---	---	---	---	---	---	---	---	---	---
CENTRIC ΣΥΜΜΕΤΟΧΩΝ (ΚΟ)	ΣΑΠ ΣΕ	100.00	---	---	---	---	200	---	---	---	148@7.4%	---	---	---	---	---	---	---	---	---	---	---	---
COCA - COLA ΤΡΙΑ ΕΦΙΛΟΝ (ΚΟ)	ΣΑΠ ΣΕ	102.16	0.20	---	---	---	701	7.50%	6.00%	7.50%	---	4	135	273,375.0	561	---	---	---	---	---	---	---	162
CYPRUS POPULAR BANK (ΚΟ)	ΣΑΠ ΣΕ	100.00	---	---	---	---	---	---	---	---	---	---	---	---	---	---	---	---	---	---	---	---	---
EUROBANK PROPERTIES ΑΕΕΑΠ (ΚΟ)	ΣΑΠ ΣΕ	100.00	---	---	---	---	2,316	---	---	---	1130@4.5%	---	---	---	30	---	---	---	---	---	---	---	---
FOURLIS ΣΥΜΜΕΤΟΧΩΝ (ΚΟ)	ΣΑΠ ΣΕ	100.05	0.01	---	---	---	195	---	---	---	47@4.5%	---	---	---	50	---	---	---	---	---	---	---	---
FRIGOGLASS (ΚΟ)	ΣΑΠ ΣΕ	100.00	---	---	---	---	253	---	---	---	126@4.5%	---	---	---	---	---	---	---	---	---	---	---	---
INFORM ΛΥΚΟΣ Π. (ΚΟ)	ΣΑΠ ΣΕ	100.00	---	---	---	---	200	---	---	---	100@4.5%	---	---	---	---	---	---	---	---	---	---	---	---
INTRACOM HOLDINGS (ΚΟ)	ΣΑΠ ΣΕ	100.00	---	---	---	---	665	---	---	---	434@5.2%	---	---	---	---	---	---	---	---	---	---	---	---
INTRAKAT (ΚΟ)	ΣΑΠ ΣΕ	100.00	---	---	---	---	---	---	---	---	---	---	---	---	---	---	---	---	---	---	---	---	---
J. & P. - ΑΒΑΞ (ΚΟ)	ΣΑΠ ΣΕ	100.00	---	---	---	---	232	---	---	---	116@4.5%	---	---	---	---	---	---	---	---	---	---	---	---
JUMBO (ΚΟ)	ΣΑΠ ΣΕ	100.04	0.01	---	---	---	2,444	---	---	---	1089@4.5%	---	---	---	129	---	---	---	---	---	---	---	45
LAMDA DEVELOPMENT(ΚΟ)	ΣΑΠ ΣΕ	100.00	---	---	---	---	890	---	---	---	424@4.5%	---	---	---	21	---	---	---	---	---	---	---	---
MARFIN INVESTMENT GROUP (ΚΟ)	ΣΑΠ ΣΕ	100.01	---	---	---	---	17,850	---	---	---	13195@8.5%	---	---	---	550	---	---	---	---	---	---	---	---
MLS ΠΛΗΡΟΦΟΡΙΚΗ (ΚΟ)	ΣΑΠ ΣΕ	100.00	---	---	---	---	119	---	---	---	59@4.5%	---	---	---	---	---	---	---	---	---	---	---	---
NBGAM ETF GREECE & TURKEY 30	ΣΑΠ ΣΕ	100.00	---	---	---	---	---	---	---	---	---	---	---	---	---	---	---	---	---	---	---	---	55
NBGAM ETF ΓΔ Χ.Α.	ΣΑΠ ΣΕ	100.00	---	---	---	---	---	---	---	---	---	---	---	---	---	---	---	---	---	---	---	---	100
QUEST ΣΥΜΜΕΤΟΧΩΝ (ΚΟ)	ΣΑΠ ΣΕ	100.00	---	---	---	---	39	---	---	---	19@4.5%	---	---	---	---	---	---	---	---	---	---	---	---
S & B ΒΙΟΜΗΧ. ΟΡΥΚΤΑ (ΚΟ)	ΣΑΠ ΣΕ	100.00	---	---	---	---	101	---	---	---	50@4.5%	---	---	---	---	---	---	---	---	---	---	---	---
TRASTOR Α.Ε.Ε.Α.Π. (ΚΟ)	ΣΑΠ ΣΕ	100.00	---	---	---	---	44	---	---	---	22@4.5%	---	---	---	---	---	---	---	---	---	---	---	---
ΑΕΡΟΠΟΡΙΑ ΑΙΓΑΙΟΥ (ΚΟ)	ΣΑΠ ΣΕ	100.00	---	---	---	---	97	---	---	---	48@4.5%	---	---	---	---	---	---	---	---	---	---	---	---
ΑΛΟΥΜΥΛ (ΚΟ)	ΣΕ	---	---	---	---	---	---	---	---	---	---	---	---	---	---	---	---	---	---	---	---	---	---
ΑΝΕΚ (ΚΟ)	ΣΑΠ ΣΕ	100.00	---	---	---	---	---	---	---	---	---	---	---	---	---	---	---	---	---	---	---	---	---
ΒΙΟΧΑΛΚΟ (ΚΑ)	ΣΑΠ ΣΕ	100.00	---	---	---	---	4,145	---	---	---	2014@4.5%	---	---	---	60	---	---	---	---	---	---	---	115
ΓΕΚ ΤΕΡΝΑ (ΚΟ)	ΣΑΠ ΣΕ	100.00	---	---	---	---	711	---	---	---	355@4.5%	---	---	---	---	---	---	---	---	---	---	---	---
ΔΑΙΟΣ ΠΛΑΣΤΙΚΑ (ΚΟ)	ΣΑΠ ΣΕ	100.00	---	---	---	---	---	---	---	---	---	---	---	---	---	---	---	---	---	---	---	---	---
ΔΕΗ (ΚΟ)	ΣΑΠ ΣΕ	100.20	0.01	---	---	---	2,871	---	---	---	809@4.5%	---	---	---	630	---	---	---	---	---	---	---	181
ΕΘΝΙΚΗ ΤΡΑΠΕΖΑ (ΚΟ)	ΣΑΠ ΣΕ	100.22	0.02	2	57	2,684.7	54,051	---	---	---	---	---	---	43,195	---	---	---	---	---	---	---	---	27,916
ΕΛΒΑΛ (ΚΑ)	ΣΑΠ ΣΕ	100.00	---	---	---	---	730	---	---	---	365@4.5%	---	---	---	---	---	---	---	---	---	---	---	---
ΕΛΛΑΚΤΩΡ (ΚΟ)	ΣΑΠ ΣΕ	100.01	---	---	---	---	3,284	---	---	---	1592@4.5%	---	---	---	50	---	---	---	---	---	---	---	35

Σημειώσεις Προϊόντων Δανεισμού

[1] - Συμβάσεις Πώλησης με Σύμφωνο Επαναγοράς: Αφορούν σε συμβάσεις πώλησης κινητών αξιών προς την ΕΧΑΕ με σύμφωνο επαναγοράς (Stock Repo – σύμφ. με Αποφ. 17 ΔΣ ΧΑ).

[2] - Συμβάσεις Αγοράς με Σύμφωνο Επαναπώλησης: Αφορούν σε συμβάσεις αγοράς κινητών αξιών από την ΕΧΑΕ με σύμφωνο επαναπώλησης (Stock Reverse Repo – σύμφ. με Αποφ. 18 ΔΣ ΧΑ).

[3] - Συμβάσεις Επαναγοράς: Αφορούν σε τυποποιημένες συμβάσεις επαναγοράς που διενεργούνται διμερώς μεταξύ των συμβαλλομένων (Standardized Repurchase Agreements – σύμφ. με Αποφ. 20 ΔΣ ΧΑ).

[4] - Ο τύπος προϊόντων διακρίνεται σε ΣΑΠ: Συμβάσεις Επαναγοράς και Επαναπώλησης Μετόχων (Stock Repo & Stock Reverse Repo) και σε ΣΕ: Συμβάσεις Επαναγοράς (Repurchase Agreements).

[5] - Περιλαμβάνονται οι ανοικτές θέσεις των σειρών που δεν διαπραγματεύονται.

Μετοχές	Τύπος[4]	Συμβάσεις Πώλησης με Σύμφωνο Επαναγοράς [1]					Συμβάσεις Αγοράς με Σύμφωνο Επαναπώλησης [2]							Συμβόλαια Επαναγοράς [3]									
		Τιμή συναλλ.	μετ.	Πρόβει	Όγκος	Αξία Συναλλαγών	Ανοικτές θέσεις[5]	Ανωτ Τιμή	Κατωτ Τιμή	Τελ Τιμή	Τελευταία προσφορά	Πράξεις	Όγκος	Αξία Συναλλαγών	Ανοικτές θέσεις[5]	Ανωτ Τιμή	Κατωτ Τιμή	Τελ Τιμή	Τελευταία προσφορά	Πρόβει	Όγκος	Αξία Συναλλαγών	Ανοικτές θέσεις[5]
ΕΛΛΗΝΙΚΑ ΚΑΛΩΔΙΑ (ΚΟ)	ΣΑΠ ΣΕ	100.00	---	---	---	---	15	---	---	---	---	---	---	---	---	---	---	---	---	---	---	---	---
ΕΛΛΗΝΙΚΑ ΠΕΤΡΕΛΑΙΑ (ΚΟ)	ΣΑΠ ΣΕ	100.12	0.01	---	---	---	2,302	---	---	---	922@4.5%	---	---	---	---	---	---	---	---	---	---	---	48
ΕΛΛΗΝΙΚΑ ΧΡΗΜΑΤΙΣΤΗΡΙΑ (ΚΟ)	ΣΑΠ ΣΕ	100.01	---	---	---	---	6,042	---	---	---	2991@4.5%	---	---	---	---	---	---	---	---	---	---	---	---
ΕΛΤΡΑΚ (ΚΟ)	ΣΑΠ ΣΕ	100.00	---	---	---	---	23	---	---	---	11@4.5%	---	---	---	---	---	---	---	---	---	---	---	---
ΕΠΙΛΕΚΤΟΣ (ΚΟ)	ΣΑΠ ΣΕ	100.00	---	---	---	---	50	---	---	---	34@6.1%	---	---	---	---	---	---	---	---	---	---	---	---
ΕΥΑΘ (ΚΟ)	ΣΑΠ ΣΕ	100.00	---	---	---	---	1,208	---	---	---	604@4.5%	---	---	---	---	---	---	---	---	---	---	---	---
ΕΥΔΑΠ (ΚΟ)	ΣΑΠ ΣΕ	100.02	---	---	---	---	322	---	---	---	118@4.5%	---	---	---	---	---	---	---	---	---	---	---	---
ΙΑΣΩ (ΚΟ)	ΣΑΠ ΣΕ	100.00	---	---	---	---	85	---	---	---	42@4.5%	---	---	---	---	---	---	---	---	---	---	---	---
ΙΑΤΡΙΚΟ ΑΘΗΝΩΝ (ΚΟ)	ΣΑΠ ΣΕ	100.00	---	---	---	---	434	---	---	---	217@4.5%	---	---	---	---	---	---	---	---	---	---	---	---
ΙΚΤΙΝΟΣ ΕΛΛΑΣ (ΚΟ)	ΣΑΠ ΣΕ	100.00	---	---	---	---	10	---	---	---	---	---	---	---	---	---	---	---	---	---	---	---	---
ΙΝΤΡΑΛΟΤ (ΚΟ)	ΣΑΠ ΣΕ	100.01	---	---	---	---	4,386	---	---	---	2018@4.5%	---	---	---	---	---	---	---	---	---	---	---	---
ΚΑΕ (ΚΟ)	ΣΑΠ ΣΕ	100.08	0.01	---	---	---	680	---	---	---	314@4.5%	---	---	---	---	---	---	---	---	---	---	---	7
ΚΟΡΡΕΣ (ΚΟ)	ΣΑΠ ΣΕ	100.00	---	---	---	---	---	---	---	---	---	---	---	---	---	---	---	---	---	---	---	---	---
ΚΡΙ - ΚΡΙ (ΚΟ)	ΣΑΠ ΣΕ	100.00	---	---	---	---	550	---	---	---	275@4.5%	---	---	---	---	---	---	---	---	---	---	---	---
ΚΥΠΡΟΥ ΤΡΑΠΕΖΑ (ΚΟ)	ΣΑΠ ΣΕ	100.09	0.03	---	---	---	4,168	---	---	---	---	---	---	---	---	---	---	---	---	---	---	---	1,560
ΛΟΥΛΗ ΜΥΛΟΙ (ΚΟ)	ΣΑΠ ΣΕ	100.00	---	---	---	---	---	---	---	---	---	---	---	---	---	---	---	---	---	---	---	---	---
ΜΕΤΚΑ (ΚΟ)	ΣΑΠ ΣΕ	100.16	0.02	---	---	---	656	---	---	---	268@4.5%	---	---	---	---	---	---	---	---	---	---	---	10
ΜΟΤΟΡ ΟΪΛ (ΚΟ)	ΣΑΠ ΣΕ	100.00	---	---	---	---	2,783	---	---	---	1387@4.5%	---	---	---	---	---	---	---	---	---	---	---	27
ΜΥΤΙΛΗΝΑΙΟΣ (ΚΟ)	ΣΑΠ ΣΕ	100.00	---	---	---	---	4,145	---	---	---	2076@4.5%	---	---	---	---	---	---	---	---	---	---	---	64
ΝΗΡΕΥΣ (ΚΟ)	ΣΑΠ ΣΕ	100.00	---	---	---	---	322	---	---	---	161@4.5%	---	---	---	---	---	---	---	---	---	---	---	---
ΟΛΘ (ΚΟ)	ΣΑΠ ΣΕ	100.00	---	---	---	---	6	---	---	---	3@4.5%	---	---	---	---	---	---	---	---	---	---	---	---
ΟΛΠ (ΚΟ)	ΣΑΠ ΣΕ	100.00	---	---	---	---	---	---	---	---	---	---	---	---	---	---	---	---	---	---	---	---	---
ΟΠΑΠ (ΚΟ)	ΣΑΠ ΣΕ	100.27	0.02	---	---	---	5,994	4.50%	4.50%	4.50%	1319@4.5%	1	100	70,000.0	1,694	---	---	---	---	---	---	---	332
ΟΤΕ (ΚΟ)	ΣΑΠ ΣΕ	100.09	0.01	---	---	---	6,732	---	---	---	2563@4.5%	---	---	---	---	---	---	---	---	---	---	---	671
ΠΕΙΡΑΙΩΣ ΤΡΑΠΕΖΑ (ΚΟ)	ΣΑΠ ΣΕ	100.07	---	---	---	---	22,155	---	---	---	---	---	---	---	---	---	---	---	---	---	---	---	13,993
ΠΕΤΡΟΠΟΥΛΟΣ ΠΕΤΡΟΣ (ΚΟ)	ΣΕ	---	---	---	---	---	---	---	---	---	---	---	---	---	---	---	---	---	---	---	---	---	---
ΠΛΑΣΤΙΚΑ ΘΡΑΚΗΣ (ΚΟ)	ΣΑΠ ΣΕ	100.00	---	---	---	---	100	---	---	---	75@4.5%	---	---	---	---	---	---	---	---	---	---	---	---
ΠΛΑΣΤΙΚΑ ΚΡΗΤΗΣ (ΚΟ)	ΣΑΠ ΣΕ	100.00	---	---	---	---	---	---	---	---	---	---	---	---	---	---	---	---	---	---	---	---	---
ΣΑΡΑΝΤΗΣ ΓΡ. (ΚΟ)	ΣΑΠ ΣΕ	100.00	---	---	---	---	62	---	---	---	31@4.5%	---	---	---	---	---	---	---	---	---	---	---	---
ΣΙΔΕΝΟΡ (ΚΟ)	ΣΑΠ ΣΕ	100.00	---	---	---	---	412	---	---	---	208@4.5%	---	---	---	---	---	---	---	---	---	---	---	---
ΤΕΡΝΑ ΕΝΕΡΓΕΙΑΚΗ (ΚΟ)	ΣΑΠ ΣΕ	100.00	---	---	---	---	208	---	---	---	104@4.5%	---	---	---	---	---	---	---	---	---	---	---	---
ΤΕΧΝΙΚΗ ΟΛΥΜΠΙΑΚΗ (ΚΟ)	ΣΑΠ ΣΕ	100.00	---	---	---	---	14	---	---	---	4@4.5%	---	---	---	---	---	---	---	---	---	---	---	---

Σημειώσεις Προϊόντων Δανεισμού

[1] - Συμβάσεις Πώλησης με Σύμφωνο Επαναγοράς: Αφορούν σε συμβάσεις πώλησης κινητών αξιών προς την ΕΧΑΕ με σύμφωνο επαναγοράς (Stock Repo – σύμφ. με Αποφ. 17 ΔΣ ΧΑ).

[2] - Συμβάσεις Αγοράς με Σύμφωνο Επαναπώλησης: Αφορούν σε συμβάσεις αγοράς κινητών αξιών από την ΕΧΑΕ με σύμφωνο επαναπώλησης (Stock Reverse Repo – σύμφ. με Αποφ. 18 ΔΣ ΧΑ).

[3] - Συμβάσεις Επαναγοράς: Αφορούν σε τυποποιημένες συμβάσεις επαναγοράς που διενεργούνται διμερώς μεταξύ των συμβαλλομένων (Standardized Repurchase Agreements – σύμφ. με Αποφ. 20 ΔΣ ΧΑ).

[4] - Ο τύπος προϊόντων διακρίνεται σε ΣΑΠ: Συμβάσεις Επαναγοράς και Επαναπώλησης Μετόχων (Stock Repo & Stock Reverse Repo) και σε ΣΕ: Συμβάσεις Επαναγοράς (Repurchase Agreements).

[5] - Περιλαμβάνονται οι ανοικτές θέσεις των σειρών που δεν διαπραγματεύονται.

Μετοχές	Τύπος[4]	Συμβάσεις Πώλησης με Σύμφωνο Επαναγοράς [1]						Συμβάσεις Αγοράς με Σύμφωνο Επαναπώλησης [2]						Συμβόλαια Επαναγοράς [3]									
		Τιμή συναλλ	μετ.	Πρόξεις	Όγκος	Αξία Συναλλαγών	Ανοικτές θέσεις[5]	Ανωτ Τιμή	Κατωτ Τιμή	Τελ Τιμή	Τελευταία προσφορά	Πρόξεις	Όγκος	Αξία Συναλλαγών	Ανοικτές θέσεις[5]	Ανωτ Τιμή	Κατωτ Τιμή	Τελ Τιμή	Τελευταία προσφορά	Πρόξεις	Όγκος	Αξία Συναλλαγών	Ανοικτές θέσεις[5]
TITAN (ΚΟ)	ΣΑΠ ΣΕ	100.00	---	---	---	---	9,703	---	---	---	4845@4.5%	---	---	---	8	---	---	---	---	---	---	---	30
ΤΡΑΠΕΖΑ EUROBANK ERGASIAS (ΚΟ)	ΣΑΠ ΣΕ	100.03	---	---	---	---	2,450	---	---	---	---	---	---	1,960	---	---	---	---	---	---	---	---	65
ΥΓΕΙΑ (ΚΟ)	ΣΑΠ ΣΕ	100.00	---	---	---	---	500	---	---	---	342@5.7%	---	---	---	---	---	---	---	---	---	---	---	---
ΧΑΛΚΟΡ (ΚΑ)	ΣΑΠ ΣΕ	100.00	---	---	---	---	355	---	---	---	177@4.5%	---	---	---	---	---	---	---	---	---	---	---	---

Σημειώσεις Προϊόντων Δανεισμού

[1] - Συμβάσεις Πώλησης με Σύμφωνο Επαναγοράς: Αφορούν σε συμβάσεις πώλησης κινητών αξιών προς την EXAE με σύμφωνο επαναγοράς (Stock Repo – σύμφ. με Αποφ. 17 ΔΣ XA).

[2] - Συμβάσεις Αγοράς με Σύμφωνο Επαναπώλησης: Αφορούν σε συμβάσεις αγοράς κινητών αξιών από την EXAE με σύμφωνο επαναπώλησης (Stock Reverse Repo – σύμφ. με Αποφ. 18 ΔΣ XA).

[3] - Συμβάσεις Επαναγοράς: Αφορούν σε τυποποιημένες συμβάσεις επαναγοράς που διενεργούνται διμερώς μεταξύ των συμβαλλομένων (Standardized Repurchase Agreements – σύμφ. με Αποφ. 20 ΔΣ XA).

[4] - Ο τύπος προϊόντων διακρίνεται σε ΣΑΠ: Συμβάσεις Επαναγοράς και Επαναπώλησης Μετόχων (Stock Repo & Stock Reverse Repo) και σε ΣΕ: Συμβάσεις Επαναγοράς (Repurchase Agreements).

[5] - Περιλαμβάνονται οι ανοικτές θέσεις των σειρών που δεν διαπραγματεύονται.

Κωδικό και ονομασίες Κλάδων Οικονομικής Δραστηριότητας του Χ.Α.

533	-	Διυλιστήρια	537	-	Καθετοποιημένες Εταιρ. Πετρελαίου & Φυσικού Αερίου
1353	-	Βασικά Χημικά	1357	-	Εξειδικευμένα Χημικά
1753	-	Αλουμίνιο	1755	-	Μη Σιδηρούχα Μέταλλα
1757	-	Χάλυβας	1775	-	Ορυχεία
2353	-	Οικοδομικά Υλικά & Εξαρτήματα	2357	-	Κατασκευές
2723	-	Υλικά Συσκευασίας	2727	-	Διαφοροποιημένες Βιομηχανίες
2733	-	Ηλεκτρικά Μέρη & Εξοπλισμός	2753	-	Εμπορικά Οχήματα και Φορτηγά
2757	-	Μηχανήματα Βιομηχανικού Εξοπλισμού	2773	-	Θαλάσσιες Μεταφορές
2777	-	Υπηρεσίες Μεταφορών	2791	-	Υποστηρικτικές Υπηρεσίες προς Επιχειρήσεις
2797	-	Προμηθευτές Βιομηχανίας	3535	-	Απόσταση & Οινοπαραγωγή
3537	-	Αναψυκτικά	3573	-	Γεωργία & Αλιεία
3577	-	Τρόφιμα	3722	-	Διαρκή Καταναλωτικά Αγαθά
3726	-	Έπιπλα	3728	-	Κατασκευή Κατοικιών
3747	-	Παιχνίδια	3763	-	Ρουχισμός & Αξεσουάρ
3765	-	Υποδήματα	3767	-	Είδη Προσωπικής Φροντίδας
3785	-	Καπνός	4533	-	Ιατρικές Υπηρεσίες
4535	-	Ιατρικός Εξοπλισμός	4577	-	Φαρμακευτικά Προϊόντα
5337	-	Λιανικό & Χονδρικό Εμπόριο Τροφίμων	5371	-	Εμπόριο Ενδυμάτων
5373	-	Γενικό Εμπόριο	5375	-	Οικιακός Εξοπλισμός
5379	-	Εξειδικευμένο Λιανικό Εμπόριο	5553	-	Τηλέοραση & Ψυχαγωγία
5555	-	Διαφήμιση	5557	-	Εκδόσεις
5751	-	Αεροπορικές Εταιρείες	5752	-	Τυχερά Παιχνίδια
5753	-	Ξενοδοχεία	5755	-	Υπηρεσίες Αναψυχής
5757	-	Εστίαση	5759	-	Ταξίδια & Τουρισμός
6535	-	Σταθερή Τηλεφωνία	6575	-	Κινητή Τηλεφωνία
7535	-	Συμβατικός Ηλεκτρισμός	7537	-	Εναλλακτικός Ηλεκτρισμός
7577	-	Ύδρευση	8355	-	Τράπεζες
8534	-	Μεσίτες Ασφαλίσεων	8536	-	Ασφάλειες Ιδιοκτησίας & Ζημιών
8633	-	Συμμετοχές & Ανάπτυξη Ακίνητης Περιουσίας	8637	-	Υπηρεσίες Ακίνητης Περιουσίας
8671	-	Ε.Ε.Α.Π. Βιομηχανικών & Επαγγελματικών Χώρων	8675	-	Εξειδικευμένες Ε.Ε.Α.Π.
8775	-	Εξειδικευμένες Χρηματοοικονομικές Υπηρεσίες	8777	-	Επενδυτικές Υπηρεσίες
8985	-	Εταιρείες Επενδύσεων	9533	-	Υπηρεσίες Ηλεκτρονικών Υπολογιστών
9535	-	Διαδίκτυο	9537	-	Λογισμικό
9572	-	Υλικό Υπολογιστών	9574	-	Ηλεκτρονικός Εξοπλισμός Γραφείων
9578	-	Εξοπλισμός Τηλεπικοινωνιών	11000	-	Δ.Α.Κ.

