

Ημερήσιο Δελτίο Τιμών

Ελληνικά Χρηματιστήρια - Χρηματιστήριο Αθηνών Α.Ε.

Τετάρτη, 11 Μαρτίου, 2015

Έτος: 136 Αύξων Αριθμός Συνεδρίασης: 47

δελτιο ημερησιων
συναλλαγων
daily official list

Αποποίηση Ευθύνης:

Η εταιρεία Ελληνικά Χρηματιστήρια-Χρηματιστήριο Αθηνών καταβάλλει κάθε δυνατή προσπάθεια ώστε να διασφαλίσει ότι οι πληροφορίες και τα λοιπά στοιχεία που εμφανίζονται στο Ημερήσιο Δελτίο Τιμών (Η.Δ.Τ.) είναι ορθά και πλήρη αλλά δεν έχει καμία ευθύνη για ενδεχόμενο λάθος ή παράλειψη στοιχείων και / ή ευθύνη σχετικά με την ακρίβεια, αξιοπιστία, επικαιροποίηση και πληρότητα των παραπάνω πληροφοριών και στοιχείων ή ευθύνη προερχόμενη άμεσα ή έμμεσα από την χρήση των παραπάνω πληροφοριών.

Η Εταιρία δεν έχει καμία ευθύνη για την ακρίβεια των στοιχείων που περιλαμβάνονται στις ανακοινώσεις των εισηγμένων εταιρειών. Πιθανές προσβολές δικαιωμάτων τρίτων από το περιεχόμενο των ανακοινώσεων συνιστούν αποκλειστική ευθύνη του αποστολέα των ανακοινώσεων.

Όλα τα αναγραφόμενα στο Η.Δ.Τ. στοιχεία παρέχονται μόνο για τους σκοπούς της πληροφόρησης και δεν συνιστούν παροχή επενδυτικών συμβουλών ή πρόσκληση για επένδυση σε κινητές αξίες που διαπραγματεύονται στο Χρηματιστήριο.

Αναγνωρίζεται και συμφωνείται ότι όλα τα δικαιώματα επί των πληροφοριών που εμφανίζονται στο Η.Δ.Τ. θα αποτελούν κυριότητα της εταιρίας και οποιοδήποτε άλλο δικαίωμα συμπεριλαμβανομένου του δικαιώματος πνευματικής ιδιοκτησίας, σήματος κλπ. Ανήκουν στο Χρηματιστήριο.

Τα ανωτέρω στοιχεία αποτελούν ιδιοκτησία της Εταιρίας και προστατεύονται σύμφωνα με τις διατάξεις περί πνευματικής ιδιοκτησίας. Απαγορεύεται α) η με οποιοδήποτε τρόπο ή μέσο αναπαραγωγή, αναδημοσίευση, τροποποίηση, αντιγραφή, πώληση, μετάδοση ή διανομή του συνόλου ή μέρους τους, χωρίς αναφορά στην πηγή και β) η εμπορική εκμετάλλευση των στοιχείων από τρίτους.

Η Εταιρία δεν φέρει καμία ευθύνη προερχόμενη άμεσα ή έμμεσα από χρήση ή τυχόν αλλοίωση των ανωτέρω στοιχείων όταν αυτά χρησιμοποιούνται από

Ελληνικά Χρηματιστήρια - Χρηματιστήριο Αθηνών Α.Ε.

Λεωφόρος Αθηνών 110, 10442 Αθήνα, Τηλ: (210) 33.66.800, Fax: (210) 32.13.938

www.athex.gr

Χρηματιστηριακό Κέντρο Θεσσαλονίκης

Κατούνη 16-18, Θεσ/νίκη 546 25, Τηλ: (2310) 567.667, Fax: (2310) 530.455

Συνεγγυητικό Κεφάλαιο Εξασφάλισης Επενδυτικών Υπηρεσιών

Φειδίου 14-16, Αθήνα 106 78, Τηλ: (210) 33.04.682, Fax: (210) 33.04.155

Επιτροπή Κεφαλαιαγοράς

Κολοκοτρώνη 1 & Σταδίου 1, Αθήνα 105 62, Τηλ: (210) 33.77.100, Fax: (210) 33.77.173

Πίνακας Περιεχομένων

Ενότητα 1: Στατιστικά Στοιχεία Χρεογράφων, Παραγώγων και Δανεισμού

- Οι Αγορές Χρεογράφων Παραγώγων Δανεισμού
- Χρηματιστηριακοί Δείκτες
- Αναλυτικά Στοιχεία Συναλλαγών Αγοράς Χρεογράφων
- Στοιχεία Συναλλαγών Κλάδων Χ.Α. & Χρηματοοικονομικών Προϊόντων (Δ.Α.Κ.)
- Οι 10 Μετοχές με τη μεγαλύτερη Άνοδο & Πτώση
- Αναλυτικά Στοιχεία Συναλλαγών Αγοράς Παραγώγων

Ενότητα 2: Αναλυτικά Στοιχεία Συναλλαγών Χρεογράφων

- Αναλυτικά Στοιχεία Συναλλαγών Χρεογράφων
- Σημειώσεις Χρεογράφων

Ενότητα 3: Στοιχεία Συναλλαγών Χρεογράφων

- Στοιχεία Συναλλαγών Πακέτων
- Στοιχεία Συναλλαγών Δικαιωμάτων
- Στοιχεία Συναλλαγών Ανοικτών Πωλήσεων
- Στοιχεία Δανεισμού Τίτλων
- Στοιχεία Συναλλαγών Εκποιήσεων
- Στοιχεία Συναλλαγών Εκποιήσεων Ενσώματων Ονομαστικών Μετοχών
- Στοιχεία Ενεργητικού Διαπραγματεύσιμων Αμοιβαίων Κεφαλαίων (Δ.Α.Κ.)
- Χαρακτηριστικά Διαπραγματεύσιμων Αμοιβαίων Κεφαλαίων (Δ.Α.Κ.)

Ενότητα 4: Ανακοινώσεις

Ενότητα 5: Ομόλογα Διαπραγματεύσιμα στην Αγορά Αξιών Σταθερού Εισοδήματος

- Ομολογιακά Δάνεια Επιχειρήσεων
- Ομόλογα Ελληνικού Δημοσίου
- Έντοκα Γραμμάτια & Zero Coupon Ομόλογα Ελληνικού Δημοσίου
- Ομόλογα Ελληνικού Δημοσίου Διαπραγματεύσιμα με τη Μέθοδο Εκφώνησης - Αντιφώνησης
- Ομόλογα Κρατικών Τραπεζών

Ενότητα 6: Πρόσθετα Στοιχεία Ενημέρωσης

- Πίνακας Μελών Χρηματιστηρίου Αθηνών και Μελών ΕΤ.ΕΚ.
- Πίνακας Μετοχών Υπό Ειδική Διαπραγμάτευση
- Γνωστοποιήσεις Συναλλαγών - Κατάλογος Υπόχρεων Προσώπων

Ενότητα 7: Αναλυτικά Στοιχεία Συναλλαγών Αγοράς Παραγώγων

- Συμβόλαια Μελλοντικής Εκπλήρωσης σε Δείκτες
- Συμβόλαια Μελλοντικής Εκπλήρωσης σε Μετοχές
- Δικαιώματα Προαίρεσης σε Δείκτες
- Δικαιώματα Προαίρεσης σε Μετοχές
- Στοιχεία Συναλλαγών Προϊόντων Δανεισμού

Παράρτημα Α: Κωδικοί και ονομασίες Κλάδων Οικονομικής Δραστηριότητας του Χ.Α.

Οι Αγορές Χρεογράφων Παραγώγων Δανεισμού

Γενικός Δείκτης Τιμών και Αξία Συναλλαγών Μετοχών και Παραγώγων

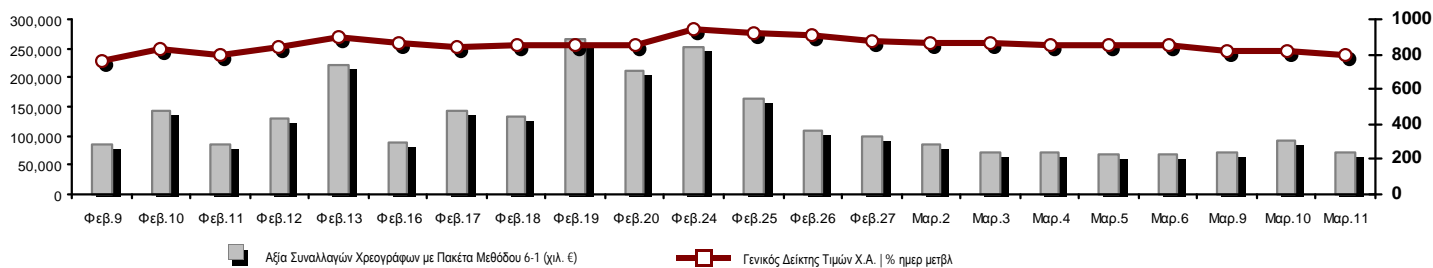

Κεφαλοποίηση Χ.Α. (εκατ €)**:	46,332.57	Συνολικές Ανοικτές Θέσεις σε Παράγωγα	409,324
Ημερήσια μεταβολή: εκατ. € %	-1,236.18 -2.60%	Ανοικτές θέσεις σε ΣΜΕ επί Δεικτών % ημερ μετβλ	39,415 0.81%
Μέση ετήσια Κεφ/ποίηση: εκατ. € % Μετβλ. Μέση προηγ. έτος	49,676.04 -28.28%	Ανοικτές θέσεις σε ΣΜΕ επί μετοχών % ημερ μετβλ	360,532 -4.62%
Γενικός Δείκτης Τιμών Χ.Α. % ημερ μετβλ	797.30 -2.46%	Ανοικτές θέσεις σε Δικαιώματα επί Δεικτών % ημερ μετβλ	8,672 2.68%
Κεφαλοποίηση Γενικού Δείκτη (εκατ. €)	41,119.39	Ανοικτές θέσεις σε Δικαιώματα επί μετοχών % ημερ μετβλ	705 4.44%
Ημερήσια μεταβολή (εκατ. €)	-1,203.83		
Αξία Συναλλαγών Χρεογράφων με Πακέτα Μεθόδου 6-1 (χιλ. €)	70,512.45	Πλήθος Συμβολαίων Παραγώγων:	74,075
Ημερήσια μεταβολή: χιλ. € %	-22,402.01 -24.11%	Ημερήσια μεταβολή: τμχ %	11,117 17.66%
Μέση Αξία Συν/γών ΥΙD: χιλ. € % Μετβλ Μέση προηγ. έτος	120,865.71 -4.87%	Μέσος Όγκος Συμβ. ΥΙD: χιλ. € % Μετβλ Μέσο προηγ. έτος	71,642 30.70%
Αξία Συναλλαγών Πακέτων Μεθόδου 6-1 (χιλ. €)	3,138.61	Πλήθος Πράξεων Παραγώγων:	3,295
Αξία Συναλλαγών Πακέτων Μεθόδου 6-2 & 6-3 (χιλ. €)	0.00	Ημερήσια μεταβολή: πλήθος %	-779 -19.12%
Αξία Συναλλαγών Ομολόγων (χιλ. €)	0.00	Μέσο Πλήθος Πράξεων ΥΙD: χιλ. € % Μετβλ Μέσο προηγ. έτος	4,939 18.27%
Όγκος Συναλλαγών Χρεογράφων (χιλ. Τμχ)	183,417.78	Συνολικές Ανοικτές Θέσεις σε Δανεισμό	2,588,686
Ημερήσια μεταβολή: χιλ. τμχ %	23,456.97 14.66%	Ημερήσια μεταβολή: τμχ %	43,373 1.70%
Μέσος Όγκος Συν/γών ΥΙD: χιλ. τμχ % Μετβλ Μέσο προηγ. έτο	194,150.63 104.35%	Πλήθος Συναλλαγών Δανεισμού (Πολυμερής/Διμερής)	43,373
Όγκος Συναλλαγών Πακέτων Μεθόδου 6-1 (χιλ. Τεμάχια)	1,608.02	Ημερήσια μεταβολή: τμχ %	-3,290,177 -98.70%
Όγκος Συναλλαγών Πακέτων Μεθόδου 6-2 & 6-3 (χιλ. Τεμάχια)	0.01	Πλήθος Πολυμερών Συναλλαγών	43,373
Όγκος Συναλλαγών Ομολόγων (χιλ. τεμάχια)	0.00	Πλήθος Διμερών Συναλλαγών	0
Πλήθος Πράξεων Χρεογράφων	24,742	Πλήθος Πράξεων Δανεισμού:	38
Ημερήσια μεταβολή: πλήθος %	-8,777 -26.19%	Ημερήσια μεταβολή: χιλ. € %	17 80.95%
Μέσο Πλήθος Πράξεων ΥΙD: χιλ. € % Μετβλ Μέσο προηγ. έτος	37,752 30.70%	Πλήθος Πράξεων Πολυμερών Συναλλαγών	38
Πλήθος πακέτων Μεθόδου 6-1	5	Πλήθος Πράξεων Διμερών Συναλλαγών	0
Πλήθος πακέτων Μεθόδου 6-2 & 6-3	1		
Πλήθος συναλλαγών Ομολόγων	0		

Κεφαλοποίηση Χ.Α. (εκατ €)**

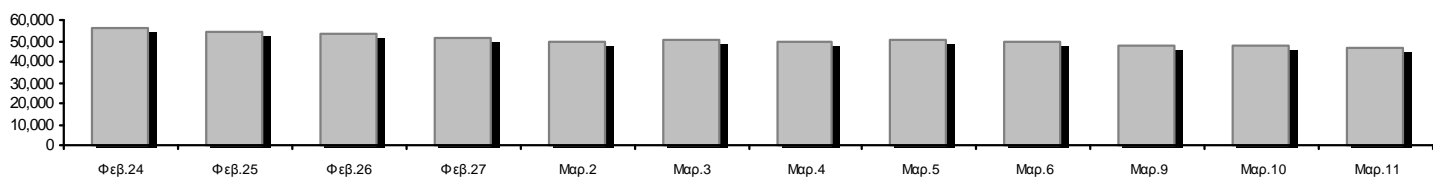

Ημερήσια Διακύμανση Γενικού Δείκτη Τιμών Χ.Α.

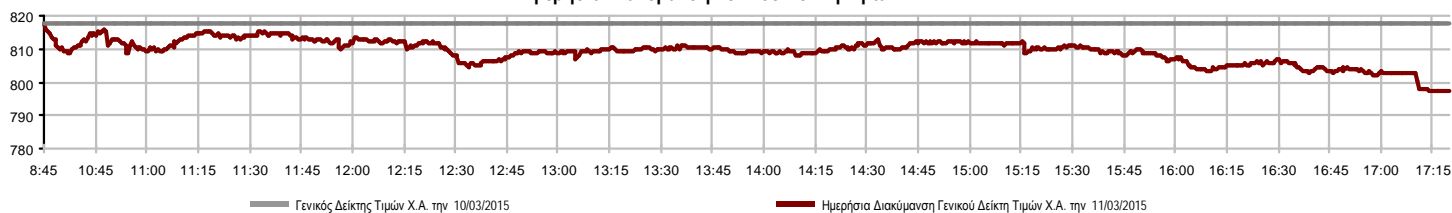

Χρηματιστηριακοί Δείκτες

Όνομασία Δείκτη	11/03/2015	10/03/2015	Δ μον.	Δ %	Κατώτερη	Ανώτερη	Κατ.έτους	Ανωτ.έτους	Ετησ. μεταβ.
Γενικός Δείκτης Τιμών Χ.Α.	797.30	817.39	-20.09	-2.46%	797.30	817.39	708.61	945.81	-3.50%
FTSE/X.A. Large Cap	234.40	241.18	-6.78	-2.81%	234.40	241.18	209.48	283.37	-11.50%
FTSE/X.A. Custom Capped	823.24	822.42	0.81	0.10%			724.23	956.79	-5.52%
FTSE/X.A. Custom Capped - USD	631.98	639.52	-7.54	-1.18%			588.87	777.68	-16.39%
FTSE/X.A. Mid Cap	870.93	876.51	-5.58	-0.64%	862.95	877.95	717.54	984.77	12.66%
FTSE/X.A.-Χ.Α.Κ. Τραπεζικός Δείκτης	448.50	476.16	-27.66	-5.81%	448.50	479.10	402.80	774.70	-38.39%
FTSE/X.A. Διεθνούς Δραστηριοποίησης Plus	1,424.67	1,449.65	-24.98	-1.72%	1,424.67	1,449.65	1,227.52	1,604.84	11.05%
FTSE/X.A. Διεθνούς Δραστηριοποίησης	1,542.41	1,566.34	-23.93	-1.53%	1,542.41	1,566.34	1,344.70	1,698.65	7.22%
FTSE/X.A. Mid & Small Cap Θεμελιωδών Μεγεθών	1,138.99	1,152.55	-13.56	-1.18%	1,137.26	1,157.94	1,076.89	1,223.09	3.91%
Greece & Turkey 30 Δείκτης Τιμών	611.49	602.45	9.04	1.50%	601.66	616.36	601.66	768.95	-10.06%
Δείκτης Τιμών Μεσαίας & Μικρής Κεφαλαιοπ. Χ.Α.	2,475.86	2,509.22	-33.36	-1.33%	2,455.01	2,518.22	2,372.76	2,635.74	1.48%
FTSE/X.A. Δείκτης Αγοράς	569.45	585.20	-15.75	-2.69%	569.45	585.20	507.68	685.04	-10.48%
Δείκτης FTSE Med	5,445.48	5,450.45	-4.97	-0.09%			4,930.94	5,450.45	8.11%
Δείκτης Συνολικής Απόδοσης Γενικού Δείκτη Χ.Α.	1,167.58	1,197.01	-29.43	-2.46%	1,167.58	1,197.01	1,037.71	1,385.07	-3.32%
FTSE/X.A. Large Cap Συνολικής Απόδοσης	318.82	328.04	-9.22	-2.81%			285.87	382.72	-11.27%
FTSE/X.A. Large Cap Net Συνολικής Απόδοσης	949.32	976.78	-27.46	-2.81%	949.32	976.78	848.38	1,147.63	-11.28%
FTSE/X.A. Custom Capped Συνολικής Απόδοσης	867.80	866.94	0.86	0.10%			763.44	1,008.59	-5.35%
FTSE/X.A. Custom Capped - USD Συνολικής Απόδ.	666.19	674.14	-7.95	-1.18%			620.75	819.78	-16.24%
FTSE/X.A. Mid Cap Συνολικής Απόδοσης	1,107.42	1,114.51	-7.09	-0.64%			928.33	1,231.75	12.67%
FTSE/X.A.-Χ.Α.Κ. Τραπεζικός Δείκτης Συνολ. Απόδ.	418.24	444.03	-25.79	-5.81%			380.70	708.30	-38.42%
Greece & Turkey 30 Δείκτης Συνολικής Απόδοσης	729.69	748.68	-18.99	-2.54%			729.69	919.96	-11.34%
Ελληνικός Δείκτης Mid & Small Cap	840.62	859.86	-19.24	-2.24%	840.62	859.86	716.61	994.59	9.28%
FTSE/X.A. Τράπεζες	592.57	629.12	-36.55	-5.81%	592.57	633.00	532.20	1,023.60	-38.39%
FTSE/X.A. Ασφάλειες	1,443.52	1,390.84	52.68	3.79%	1,369.77	1,443.52	1,369.77	1,538.35	-1.44%
FTSE/X.A. Χρηματοοικονομικές Υπηρεσίες	1,157.43	1,207.75	-50.32	-4.17%	1,157.43	1,209.37	926.91	1,400.60	15.56%
FTSE/X.A. Βιομηχανικά Προϊόντα & Υπηρεσίες	2,209.35	2,241.14	-31.79	-1.42%	2,203.97	2,259.59	1,881.51	2,660.41	13.06%
FTSE/X.A. Εμπόριο	3,910.28	3,888.71	21.57	0.55%	3,840.00	3,960.45	3,336.67	4,531.02	2.84%
FTSE/X.A. Ακίνητης Περιουσίας	2,390.44	2,421.19	-30.75	-1.27%	2,354.73	2,449.47	2,181.63	2,800.26	4.76%
FTSE/X.A. Προσωπικά & Οικιακά Προϊόντα	5,022.20	4,991.63	30.57	0.61%	4,942.71	5,118.29	3,847.16	5,680.33	10.32%
FTSE/X.A. Τρόφιμα & Ποτά	5,825.19	5,936.11	-110.92	-1.87%	5,773.45	5,936.11	5,066.70	6,122.17	-0.56%
FTSE/X.A. Πρώτες Ύλες	2,416.93	2,419.03	-2.10	-0.09%	2,408.29	2,459.19	1,753.11	2,916.96	25.35%
FTSE/X.A. Κατασκευές & Υλικά	2,377.48	2,493.94	-116.46	-4.67%	2,376.91	2,493.94	2,059.46	2,705.46	8.81%
FTSE/X.A. Πετρέλαιο & Αέριο	1,929.24	1,945.73	-16.49	-0.85%	1,927.49	1,968.87	1,618.74	2,208.30	6.30%
FTSE/X.A. Χημικά	7,037.59	7,035.95	1.64	0.02%	6,897.60	7,174.31	4,784.62	7,336.99	37.38%
FTSE/X.A. Μέσα Ενημέρωσης	1,920.67	1,920.67	0.00	0.00%	1,920.67	1,920.67	1,359.24	2,061.03	-6.81%
FTSE/X.A. Ταξίδια & Αναψυχή	1,537.72	1,573.64	-35.92	-2.28%	1,526.28	1,580.43	1,238.26	1,741.96	0.30%
FTSE/X.A. Τεχνολογία	719.38	730.78	-11.40	-1.56%	712.67	731.40	659.36	786.22	-0.92%
FTSE/X.A. Τηλεπικοινωνίες	2,491.08	2,515.85	-24.77	-0.98%	2,469.05	2,532.36	1,995.61	2,606.68	-0.55%
FTSE/X.A. Υπηρεσίες Κοινής Ωφέλειας	2,173.08	2,223.21	-50.13	-2.25%	2,171.18	2,235.16	1,711.47	2,830.02	3.55%
FTSE/X.A. Υγεία	132.44	127.68	4.76	3.73%	127.68	133.24	115.79	163.37	-8.24%
Δείκτης Όλων των Μετοχών Χ.Α.	162.73	167.09	-4.37	-2.61%			146.74	196.00	-12.48%
Ελληνικός Δείκτης Εταιρικών Ομολόγων	91.78	91.94	-0.16	-0.18%			87.18	94.45	-2.23%
Ελληνικός Δείκτης Τιμών Εταιρικών Ομολόγων	89.40	89.57	-0.18	-0.20%			85.19	92.77	-3.37%

Σημείωση 1: Τα στοιχεία του Greece & Turkey 30 Pr είναι ενδεικτικά στις 17:20 ενώ το κλείσιμο των Δεικτών FTSE/XA Custom Capped, FTSE/XA Custom Capped - USD, FTSE/XA Custom Capped ΣΑ, FTSE/XA Custom Capped - USD ΣΑ, FTSE/Med 100, Greece & Turkey 30 Pr & Rt, Ελληνικός Δείκτης Εταιρικών Ομολόγων, Ελληνικός Δείκτης Τιμών Εταιρικών Ομολόγων αφορούν την συνεδρίαση της 09/03/2015.

Σημείωση 2: Ο Ελληνικός Δείκτης Mid & Small Cap είναι Customized δείκτης υπολογιζόμενος από το Χρηματιστήριο Αθηνών.

Χρηματιστηριακοί Δείκτες

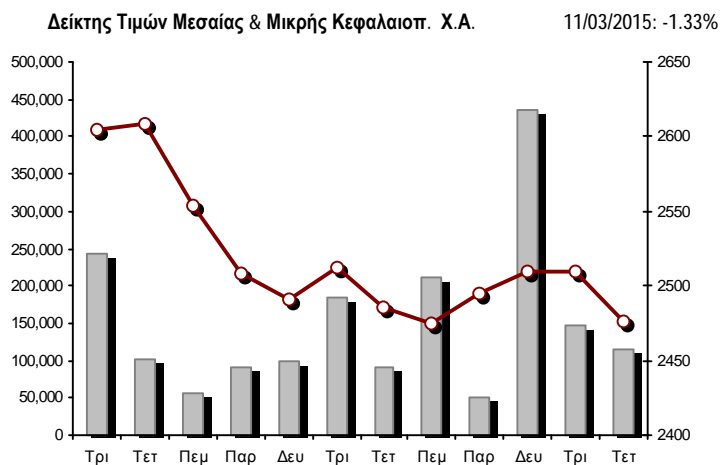
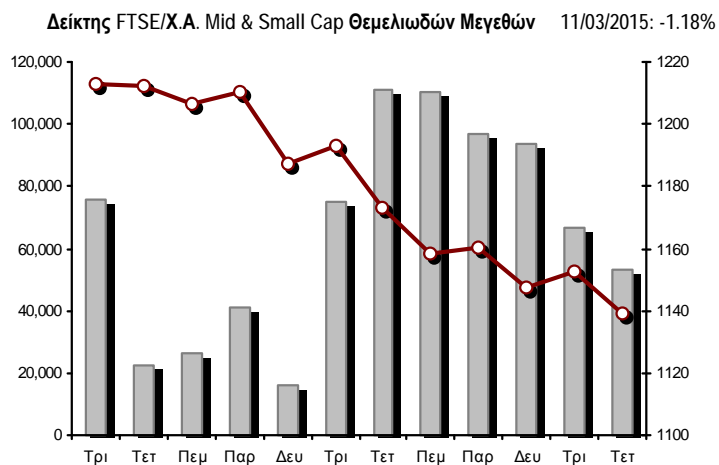
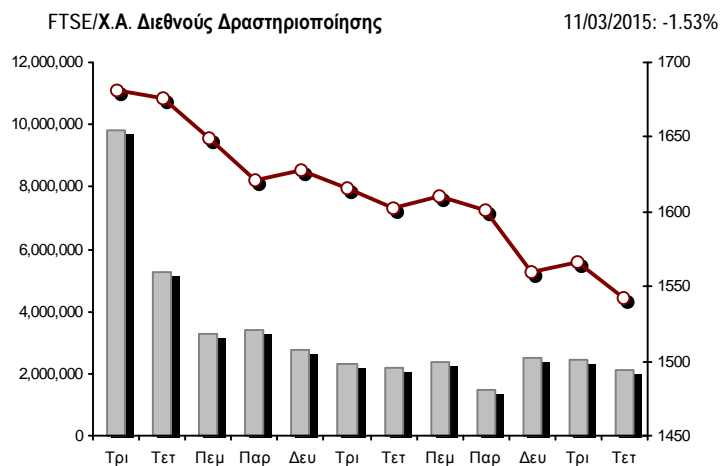
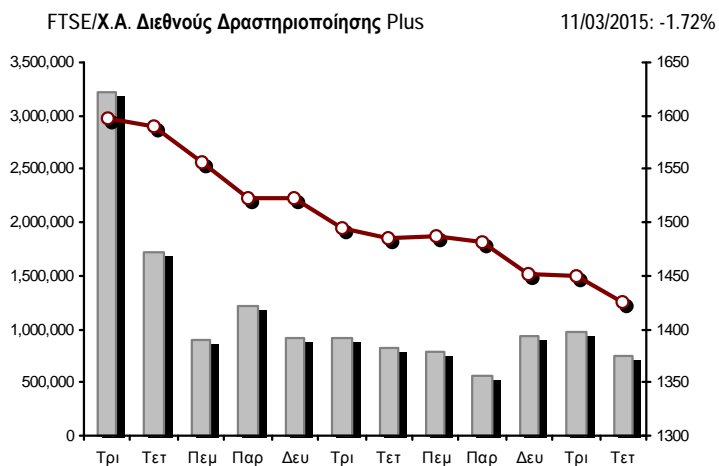
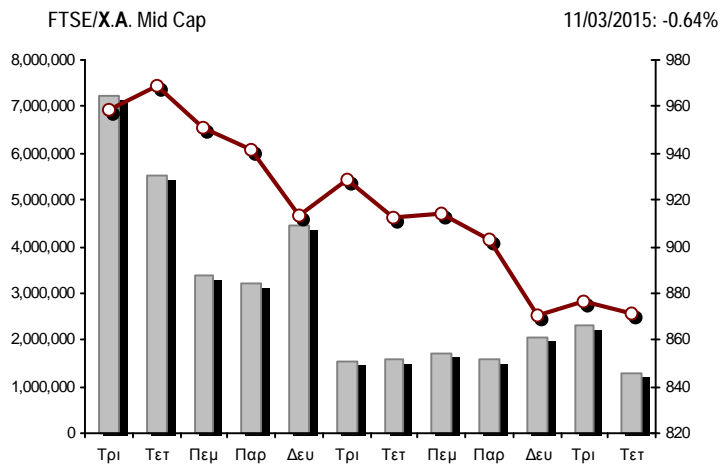
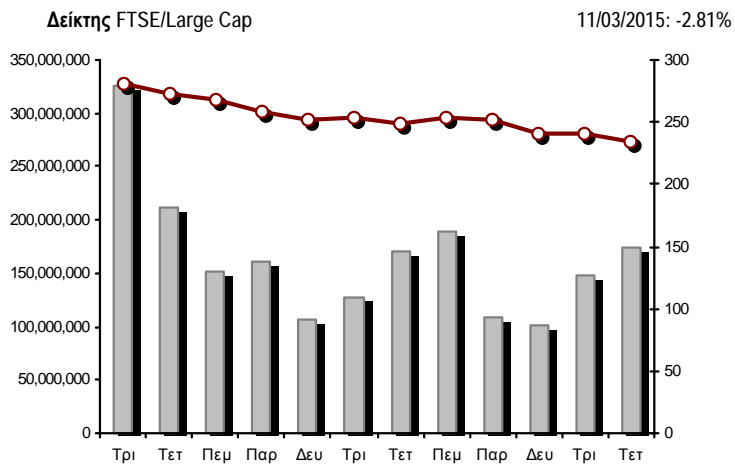

■ Όγκος συναλλαγών δεικτών

— Τιμές κλεισίματος δεικτών

Αναλυτικά Στοιχεία Συναλλαγών Αγοράς Χρεογράφων

	Όλα τα Χρεόγραφα	Κύρια Αγορά	Χαμηλή Διασπορά	Λοιπές Κατηγορίες (*)	Διαπραγματεύσιμα Αμοιβαία Κεφάλαια	Τίτλοι Παραστατικοί (Warrants)
Σύνολα	133	100	5	22	3	3
Ανοδικές / Καθοδικές / Σταθερές:	35 / 78 / 20	26 / 61 / 13	1 / 3 / 1	6 / 10 / 6	1 / 2 / 0	1 / 2 / 0
Κεφαλαιοποίηση Χ.Α. (εκατ €) **	46,332.57	44,492.23	1,508.45	331.88		
Μέση Ημερήσια Αξία Συνγών (χιλ. €)	120,865.71	117,924.64	75.13	79.20	44.84	2,996.47
Αξία Συναλλαγών	70,512.46	69,160.85	19.81	24.61	1.41	1,305.78
Κύριος Πίνακας:	67,373.85	66,022.24	19.81	24.61	1.41	1,305.78
Προσυμφωνημένων Συναλλαγών 6_1_2_3:	3,138.61	3,138.61	0.00	0.00	0.00	0.00
Πίνακας Εκποιήσεων:	0.00	0.00	0.00	0.00	0.00	0.00
Πίνακας Ειδικών Όρων:	0.00	0.00	0.00	0.00	0.00	0.00
Μέσος Ημερήσιος Όγκος Συναλλαγών	194,150,633	185,340,500	99,488	230,225	15,732	8,814,757
Όγκος Συναλλαγών	183,417,793	178,071,307	9,734	138,277	575	5,197,900
Κύριος Πίνακας:	181,809,765	176,463,279	9,734	138,277	575	5,197,900
Προσυμφωνημένων Συναλλαγών 6_1_2_3:	1,608,028	1,608,028	0	0	0	0
Πίνακας Εκποιήσεων:	0	0	0	0	0	0
Πίνακας Ειδικών Όρων:	0	0	0	0	0	0
Μέσο Ημερήσιο Πλήθος Πράξεων	37,752	35,665	38	80	8	1,961
Αριθμός Πράξεων	24,743	23,264	33	71	5	1,370
Κύριος Πίνακας:	24,737	23,258	33	71	5	1,370
Προσυμφωνημένων Συναλλαγών 6_1_2_3:	6	6	0	0	0	0
Πίνακας Εκποιήσεων:	0	0	0	0	0	0
Πίνακας Ειδικών Όρων:	0	0	0	0	0	0

(*) Απεικονίζονται αθροιστικά τα αναλυτικά στοιχεία συναλλαγών των μετοχών που διαπραγματεύονται στις Κατηγορίες: Προς Διαγραφή & Επιτήρησης. (**) Δεν περιλαμβάνεται η Κεφαλαιοποίηση των εταιρειών που βρίσκονται σε κατάσταση Αναστολής.

Στοιχεία Συναλλαγών Κλάδων Χ.Α. & Χρηματοοικονομικών Προϊόντων (Δ.Α.Κ.)

Κωδικός	Κλάδοι	Ανοδικές / Καθοδικές / Σταθερές	Αριθμός Πράξεων	Όγκος Συναλλαγών	Αξία Συναλλαγών	% στη Συνολική Αξία
12000	- Χρηματοοικονομικά Προϊόντα	1 / 2 / 0	5	575	1,412.90	0.00%
8600	- Ακίνητη Περιουσία	4 / 2 / 0	531	206,734	940,574.46	1.33%
8500	- Ασφάλειες	1 / 0 / 0	11	386,047	482,708.62	0.68%
2700	- Βιομηχανικά Προϊόντα & Υπηρεσίες	6 / 8 / 2	885	413,047	2,920,553.32	4.14%
5300	- Εμπόριο	3 / 0 / 1	278	64,297	1,330,320.10	1.89%
2300	- Κατασκευές & Υλικά Κατασκευών	3 / 11 / 2	1,086	479,757	1,537,456.29	2.18%
5500	- Μέσα Ενημέρωσης	1 / 1 / 1	7	2,834	241.17	0.00%
500	- Πετρέλαιο & Αέριο	0 / 1 / 1	429	115,970	627,849.23	0.89%
3700	- Προσωπικά & Οικιακά Αγαθά	1 / 10 / 3	618	535,041	2,445,399.05	3.47%
1700	- Πρώτες Ύλες	3 / 6 / 0	725	230,741	622,352.25	0.88%
5700	- Ταξίδια & Αναψυχή	3 / 7 / 2	1,112	438,251	3,135,141.87	4.45%
9500	- Τεχνολογία	1 / 9 / 1	311	151,475	169,056.51	0.24%
6500	- Τηλεπικοινωνίες	0 / 1 / 0	1,197	705,436	6,407,975.78	9.09%
8300	- Τράπεζες	2 / 8 / 0	15,733	178,195,128	45,741,140.25	64.87%
3500	- Τρόφιμα & Ποτά	3 / 4 / 3	187	111,748	1,418,544.62	2.01%
4500	- Υγεία	1 / 1 / 2	41	71,682	13,748.12	0.02%
7500	- Υπηρεσίες Κοινής Ωφέλειας	1 / 4 / 0	786	291,644	1,253,981.29	1.78%
1300	- Χημικά	1 / 1 / 1	56	13,839	17,982.13	0.03%
8700	- Χρηματοοικονομικές Υπηρεσίες	0 / 2 / 1	745	1,003,547	1,446,020.23	2.05%

Οι 10 Μετοχές με τη μεγαλύτερη Άνοδο & Πτώση

Κύρια Αγορά

Μετοχές με τη μεγαλύτερη Θετική μεταβολή τιμής	Τιμή κλεισ.	Μεταβ.	Μετοχές με τη μεγαλύτερη Αρνητική μεταβολή τιμής	Τιμή κλεισ.	Μεταβ.
PAPERPACK (ΚΟ)	0.890	14.10% #	ΣΙΔΕΝΟΡ (ΚΟ)	0.580	-7.64% α
ΕΥΡΩΠΑΪΚΗ ΠΙΣΤΗ (ΚΟ)	1.37	3.79% #	ΣΩΛΓΕΙΑ ΚΟΡΙΝΘΟΥ (ΚΟ)	0.980	-7.55% α
LAMDA DEVELOPMENT(ΚΟ)	3.76	2.45% #	ΕΘΝΙΚΗ ΤΡΑΠΕΖΑ (ΚΟ)	1.11	-7.50% α
TRASTOR Α.Ε.Ε.Α.Π. (ΚΟ)	1.31	2.34% #	ΤΡΑΠΕΖΑ EUROBANK ERGASIAS (ΚΟ)	0.107	-6.96% α
ΠΕΤΡΟΠΟΥΛΟΣ ΠΕΤΡΟΣ (ΚΟ)	3.27	1.24% #	ΟΛΠ (ΚΟ)	12.85	-6.48% α
ΕΛΛΑΔΟΣ ΤΡΑΠΕΖΑ (ΚΟ)	10.36	0.78% #	ΑΤΤΙΚΑ BANK Α.Τ.Ε. (ΚΟ)	0.066	-5.71% α
JUMBO (ΚΟ)	9.42	0.75% #	ΤΙΤΑΝ (ΚΟ)	21.30	-5.25% α
ΠΛΑΣΤΙΚΑ ΘΡΑΚΗΣ (ΚΟ)	1.41	0.71% #	ΑΛΡΗΑ BANK (ΚΟ)	0.304	-5.00% α
FRIGOGLASS (ΚΟ)	1.60	0.63% #	ΟΛΘ (ΚΟ)	18.79	-4.67% α
ΕΛ.ΤΕΧ. ΑΝΕΜΟΣ Α.Ε. (ΚΟ)	0.694	0.58% #	ΕΛΛΗΝ. ΧΡΗΜΑΤΙΣΤΗΡΙΑ-Χ.Α. (ΚΟ)	5.61	-4.59% α

Μετοχές με τη μεγαλύτερη Αξία Συναλλαγών	Αξία (χιλ. €)	Μεταβ.	Μετοχές με το μεγαλύτερο Όγκο Συναλλαγών	Όγκος	Μεταβ.
ΑΛΡΗΑ BANK (ΚΟ)	12,949.38	-5.00% α	ΤΡΑΠΕΖΑ EUROBANK ERGASIAS (ΚΟ)	91,831,795	-6.96% α
ΠΕΙΡΑΙΩΣ ΤΡΑΠΕΖΑ (ΚΟ)	12,297.91	-1.96% α	ΑΛΡΗΑ BANK (ΚΟ)	41,340,881	-5.00% α
ΤΡΑΠΕΖΑ EUROBANK ERGASIAS (ΚΟ)	10,110.57	-6.96% α	ΠΕΙΡΑΙΩΣ ΤΡΑΠΕΖΑ (ΚΟ)	29,950,481	-1.96% α
ΕΘΝΙΚΗ ΤΡΑΠΕΖΑ (ΚΟ)	8,689.15	-7.50% α	ΕΘΝΙΚΗ ΤΡΑΠΕΖΑ (ΚΟ)	7,490,352	-7.50% α
ΟΤΕ (ΚΟ)	6,407.98	-0.99% α	ΚΥΠΡΟΥ ΤΡΑΠΕΖΑ (ΚΟ)	1,574,736	-1.03% α
ΟΠΑΠ (ΚΟ)	2,789.93	-2.51% α	ΑΤΤΙΚΑ BANK Α.Τ.Ε. (ΚΟ)	806,076	-5.71% α
JUMBO (ΚΟ)	2,029.80	0.75% #	MARFIN INVESTMENT GROUP (ΚΟ)	778,766	-2.56% α
ΜΕΤΚΑ (ΚΟ)	1,754.30	0.34% #	ΟΤΕ (ΚΟ)	705,436	-0.99% α
COCA-COLA HBC AG (ΚΟ)	1,414.47	-1.89% α	ΕΥΡΩΠΑΪΚΗ ΠΙΣΤΗ (ΚΟ)	386,047	3.79% #
FOLLI-FOLLIE (ΚΟ)	1,325.92	0.56% #	ΓΕΚ ΤΕΡΝΑ (ΚΟ)	327,873	-4.39% α

Σημείωση: Απεικονίζονται οι Μετοχές που δεν ανήκουν στις Κατηγορίες Χαμηλής Διασποράς και Επιτήρησης και πραγματοποιήσαν κατά τη διάρκεια της συνεδρίασης Αξία Συναλλαγών μεγαλύτερη από 10,000 Ευρώ.

Αναλυτικά Στοιχεία Συναλλαγών Αγοράς Παραγώγων

	Αριθμός Πράξεων	Όγκος	Ανοικτές θέσεις
Σ.Μ.Ε. σε Δείκτες	939	7,357	39,415
FTSE/X.A. Large Cap	939	7,357	39,415
Σ.Μ.Ε. σε Μετοχές	2,317	66,155	360,532
ALPHA BANK (ΚΟ)	276	11,928	40,297
COCA-COLA HBC AG (ΚΟ)	16	33	210
ΣΩΛΓΕΙΑ ΚΟΡΙΝΘΟΥ (ΚΟ)	4	17	507
ΕΛΛΑΚΤΩΡ (ΚΟ)	14	80	1,422
ΤΡΑΠΕΖΑ EUROBANK ERGASIAS (ΚΟ)	214	25,314	131,178
ΕΥΔΑΠ (ΚΟ)	4	8	187
FOLLI-FOLLIE (ΚΟ)	7	12	193
FRIGOGLASS (ΚΟ)	1	1	343
ΓΕΚ ΤΕΡΝΑ (ΚΟ)	49	2,328	7,651
GRIVALIA PROPERTIES (ΚΟ)	13	33	103
ΕΛΛΗΝ. ΧΡΗΜΑΤΙΣΤΗΡΙΑ-Χ.Α. (ΚΟ)	30	88	1,315
ΕΛΛΗΝΙΚΑ ΠΕΤΡΕΛΙΑΙΑ (ΚΟ)	27	86	4,422
ΙΝΤΡΑΛΟΤ (ΚΟ)	8	44	403
JUMBO (ΚΟ)	51	180	692
MARFIN INVESTMENT GROUP (ΚΟ)	53	1,649	25,676
ΜΕΤΚΑ (ΚΟ)	32	108	704
ΜΟΤΟΡ ΟΪΛ (ΚΟ)	7	18	417
ΜΥΤΙΛΗΝΑΙΟΣ (ΚΟ)	64	206	3,405
ΕΘΝΙΚΗ ΤΡΑΠΕΖΑ (ΚΟ)	493	7,696	30,857
ΟΠΑΠ (ΚΟ)	78	366	1,852
ΟΤΕ (ΚΟ)	154	831	6,714
ΟΛΠ (ΚΟ)	19	54	168
ΠΕΙΡΑΙΩΣ ΤΡΑΠΕΖΑ (ΚΟ)	525	14,370	95,740
ΔΕΗ (ΚΟ)	91	342	3,394
ΣΙΔΕΝΟΡ (ΚΟ)	1	5	644
ΤΕΡΝΑ ΕΝΕΡΓΕΙΑΚΗ (ΚΟ)	14	164	1,407
ΤΙΤΑΝ (ΚΟ)	62	174	358
ΒΙΟΗΑΛCO SA/NV (ΚΑ)	10	20	273
Δικαιώματα σε Δείκτες	37	533	8,672
FTSE/X.A. Large Cap	37	533	8,672
Δικαιώματα σε Μετοχές	2	30	705
ALPHA BANK (ΚΟ)	0	0	40
ΕΘΝΙΚΗ ΤΡΑΠΕΖΑ (ΚΟ)	0	0	350
ΟΠΑΠ (ΚΟ)	0	0	0
ΟΤΕ (ΚΟ)	0	0	75
ΠΕΙΡΑΙΩΣ ΤΡΑΠΕΖΑ (ΚΟ)	2	30	215
ΔΕΗ (ΚΟ)	0	0	25
Συνολική Δραστηριότητα	3,295	74,075	409,324

Πληθος Χρεογράφων	Ονομ. Αξία	Μερίσματα [1]			Ημερ. Τελευτ. Αποκοπής Μέρισμα [2]	Αποκοπή Δικαίωμα	Σημ.	Χρεόγραφο	Τιμή κλεισίματος	% μεταβ.	Προηγ. Κλείσιμο-ημ/νία	Άνοιγμα	Κατωτ Τιμή	Ανωτ Τιμή	Τελ Σταθμ Τιμή	Τελευταία ζήτηση [7]	Τελευταία προσφορά [7]	Ρ/Ε μετά φ. Χρήση	Όγκος	Πράξεις	Αξία Συναλλαγών[8]	Χ.Α. Εταιρείας (χιλ. €) [3,5]	Χαμηλό έτους	Υψηλό έτους	Κλάδος [4]	
		2012	2013	2014																						
1,141,747,967	---	---	---	---	11/06/2013	---	ALPHA ΤΡΑΠΕΖΑ (ΤΠΔ)	0.440	-7.76	€ 0.477	10/03/2015	0.480	0.435	0.488	0.440	---	---	1.02	2013	1,969,128	666	908,511.54	3,881,794.20	0.290	0.979	8355
843,637,022	---	---	---	---	03/07/2013	---	ΤΡ. ΠΕΙΡΑΙΩΣ (ΤΠΔ)	0.115	0.88	# 0.114	10/03/2015	0.114	0.106	0.122	0.115	---	---	0.12	2013	2,834,861	541	322,214.60	2,446,893.87	0.083	0.252	8355
245,748,459	---	---	---	---	27/06/2013	---	ΕΘΝΙΚΗ ΤΡΑΠΕΖΑ (ΤΠΔ)	0.180	-9.09	€ 0.198	10/03/2015	0.201	0.178	0.202	0.180	---	---	0.40	2013	393,911	163	75,051.08	3,921,796.09	0.100	0.320	8355

Κύρια Αγορά

71,417,100	0.650	---	---	---	26/05/2010	27/06/2014	---	ΑΕΡΟΠΟΡΙΑ ΑΙΓΑΙΟΥ (ΚΟ)	7.34	-2.65	€ 7.54	10/03/2015	7.40	7.27	7.50	7.34	---	---	7.90	2013	29,541	131	218,004.72	524,201.51	6.40	8.08	5751	
11,178,000	1.12	---	---	---	21/04/2010	15/12/2014	---	ΑΙΟΛΙΚΗ ΑΕΕΧ (ΚΟ)	0.637	---	γ 0.637	10/03/2015	0.637	0.637	0.637	0.637	---	---	8.74	2013	350	2	222.95	7,120.39	0.595	0.769	8985	
13,000,000	1.00	---	---	---	01/08/2007	07/04/2000	---	ΑΚΡΙΤΑΣ (ΚΟ)	0.117	---	γ 0.117	10/03/2015	---	---	---	---	---	---	---	2013	---	---	---	1,521.00	0.066	0.125	2353	
22,016,250	0.370	---	---	---	15/07/2009	11/05/2000	---	ΑΛΟΥΜΥΛΑ (ΚΟ)	0.330	-2.66	€ 0.339	10/03/2015	0.330	0.330	0.330	0.330	---	---	---	2013	100	2	33.00	7,265.36	0.218	0.339	1753	
417,608	16.00	---	0.8	---	29/04/2014	05/03/2013	---	ΑΝΔΡΟΜΕΔΑ ΑΕΕΧ (ΚΟ)	17.43	---	γ 17.43	10/03/2015	---	---	---	---	---	---	---	2014	---	---	---	7,278.91	17.23	20.00	8985	
15,300,000	0.300	---	---	---	30/07/2009	13/12/1999	---	ΑΤΤΙΚΕΣ ΕΚΔΟΣΕΙΣ (ΚΟ)	1.30	---	γ 1.30	10/03/2015	---	---	---	---	---	---	37.51	2013	---	---	---	19,890.00	1.29	1.60	5557	
18,810,000	0.400	---	---	---	08/07/2010	14/11/2007	---	ΒΑΡΒΕΡΗΣ Ν. - MODA BAGNO (ΚΟ)	0.133	---	γ 0.133	10/03/2015	---	---	---	---	---	---	---	2013	---	---	---	2,501.73	0.091	0.184	2353	
23,986,500	1.05	---	---	---	26/06/2009	15/03/2000	---	ΒΙΟΚΑΡΠΕΤ (ΚΟ)	0.223	-0.89	€ 0.225	10/03/2015	0.210	0.207	0.246	0.233	---	---	---	2013	2,950	12	623.65	5,348.99	0.170	0.260	3726	
4,968,600	2.88	---	---	---	01/07/1998	14/12/1998	---	ΒΙΣ (ΚΟ)	1.34	---	γ 1.34	10/03/2015	---	---	---	---	---	---	---	2013	---	---	---	6,657.92	0.723	1.34	2723	
6,325,000	0.600	---	---	---	02/05/2014	17/02/2014	---	ΒΟΓΙΑΤΖΟΓΛΟΥ SYSTEMS (ΚΟ)	0.984	---	γ 0.984	10/03/2015	---	---	---	---	---	---	---	2013	---	---	---	6,223.80	0.871	1.00	2797	
77,376,446	0.340	---	---	---	23/05/2005	18/08/2011	---	Γ.Ε. ΔΗΜΗΤΡΙΟΥ (ΚΟ)	0.020	-4.76	€ 0.021	10/03/2015	0.020	0.018	0.020	0.020	---	---	---	2013	44,709	10	892.78	1,547.53	0.014	0.027	3722	
14,076,360	0.370	---	---	---	19/08/2008	22/07/2003	---	ΓΑΛΛΕΙΔΙ (ΚΟ)	0.191	---	γ 0.191	10/03/2015	---	---	---	---	---	---	---	2013	---	---	---	2,688.58	0.168	0.350	3573	
94,462,368	0.570	---	---	---	01/08/2011	02/01/2009	---	ΓΕΚ ΤΕΡΝΑ (ΚΟ)	1.96	-4.39	€ 2.05	10/03/2015	2.04	1.91	2.05	1.96	---	---	---	2013	327,873	624	648,318.20	185,146.24	1.68	2.47	2357	
8,418,750	0.300	0.46	---	---	21/01/2015	27/06/2012	---	ΓΕΚΕ (ΚΑ)	5.50	---	γ 5.50	10/03/2015	---	---	---	---	---	---	86.96	2013	---	---	---	46,303.13	4.80	6.12	5753	
24,060,000	0.300	---	0.017	---	07/07/2014	21/01/2000	---	ΓΕΝΙΚΗ ΕΜΠΟΡΙΟΥ (ΚΟ)	0.304	-7.60	€ 0.329	10/03/2015	0.310	0.300	0.327	0.327	---	---	---	2013	5,290	8	1,617.96	7,314.24	0.265	0.420	2797	
15,000,000	0.300	---	---	---	06/07/2007	18/07/2000	---	ΔΑΙΟΣ ΠΛΑΣΤΙΚΑ (ΚΟ)	2.52	---	γ 2.52	10/03/2015	---	---	---	---	---	---	---	2013	---	---	---	37,800.00	2.25	2.52	1357	
232,000,000	4.60	0.025	---	---	22/07/2013	12/12/2001	---	ΔΕΗ (ΚΟ)	5.58	-2.11	€ 5.70	10/03/2015	5.70	5.56	5.78	5.58	---	---	---	2013	168,090	475	954,696.92	1,294,560.00	4.25	7.65	7535	
34,720,000	0.310	---	---	---	16/06/2010	01/08/2007	---	ΔΡΟΜΕΑΣ (ΚΟ)	0.123	-1.60	€ 0.125	10/03/2015	0.130	0.118	0.130	0.123	---	---	---	2013	3,853	12	459.23	4,270.56	0.113	0.162	3726	
13,673,200	0.880	---	---	---	18/07/2008	26/07/2001	---	ΕΒΡΟΦΑΡΜΑ (ΚΟ)	0.298	---	γ 0.298	10/03/2015	---	---	---	---	---	---	---	2013	---	---	---	4,074.61	0.198	0.313	3577	
3,533,149,631	0.300	---	---	---	16/05/2008	24/05/2013	---	ΕΘΝΙΚΗ ΤΡΑΠΕΖΑ (ΚΟ)	1.11	-7.50	€ 1.20	10/03/2015	1.21	1.11	1.22	1.11	---	---	2.47	2013	7,490,352	2,366	8,689,146.03	3,921,796.09	0.790	1.72	8355	
27,848,000	0.300	0.0137	0.004	---	18/08/2014	02/09/2003	---	ΕΙΔΗΣΕΟΦΩΝΙΚΗ ΕΛΛΑΣ (ΚΟ)	0.230	-4.17	€ 0.240	10/03/2015	0.230	0.230	0.230	0.230	---	---	20.66	2013	1,000	1	230.00	6,405.04	0.205	0.290	2791	
11,250,000	0.560	---	---	---	26/07/2010	16/06/1999	---	ΕΚΤΕΡ (ΚΟ)	0.445	1.37	# 0.439	10/03/2015	0.402	0.402	0.445	0.445	---	---	---	2013	1,450	9	611.45	5,006.25	0.387	0.490	2357	
18,435,000	1.00	---	---	---	07/07/2009	10/09/2010	---	ΕΛΑΣΤΡΟΝ (ΚΟ)	0.512	-5.36	€ 0.541	10/03/2015	0.541	0.512	0.541	0.541	---	---	---	2013	8,465	10	4,359.58	9,438.72	0.476	0.697	1757	
125,562,262	0.320	---	---	---	30/05/2014	02/12/2014	---	ΕΛΒΑΛ (ΚΑ)	1.04	-2.80	€ 1.07	10/03/2015	1.05	1.03	1.09	1.04	---	---	30.34	2013	25,604	79	27,045.19	130,584.75	0.965	1.41	1753	
13,230,000	0.300	---	---	---	11/08/2010	24/11/2014	---	ΕΛΒΕ Α Β.Ε.Ε. (ΚΟ)	0.427	-0.70	€ 0.430	10/03/2015	0.427	0.427	0.427	0.427	---	---	---	2013	100	1	42.70	5,649.21	0.390	0.484	3763	
31,734,530	1.60	---	---	---	09/07/2007	19/07/2006	---	ΕΛΓΕΚΑ (ΚΟ)	0.280	---	γ 0.280	10/03/2015	---	---	---	---	---	---	---	2013	---	---	---	8,885.67	0.155	0.283	3577	
23,828,130	0.500	---	---	---	07/07/2010	17/02/2009	---	ΕΛΙΝΟΙΑ (ΚΟ)	0.750	---	γ 0.750	10/03/2015	---	---	---	---	---	---	---	2013	---	---	---	17,871.10	0.750	0.968	537	
177,001,313	1.03	---	---	---	05/07/2011	20/12/2007	---	ΕΛΛΑΚΤΩΡ (ΚΟ)	2.22	-3.48	€ 2.30	10/03/2015	2.24	2.22	2.29	2.22	---	---	---	2013	73,225	159	166,030.56	392,942.91	1.67	2.62	2357	
19,864,886	5.60	0.5376	0.672	0.672	05/03/2015	02/07/2008	---	ΕΛΛΑΔΟΣ ΤΡΑΠΕΖΑ (ΚΟ)	10.36	0.78	# 10.28	10/03/2015	10.29	10.20	10.50	10.36	---	---	---	---	---	2,907	42	29,990.75	205,800.22	8.88	12.17	8355
29,546,360	0.710	---	---	---	20/06/2008	23/08/2000	---	ΕΛΛΗΝΙΚΑ ΚΑΛΩΔΙΑ (ΚΟ)	0.752	0.40	# 0.749	10/03/2015	0.780	0.747	0.780	0.754	---	---	---	2013	17,285	16	13,000.53	22,218.86	0.603	0.989	2733	
305,635,185	2.18	0.15	---	---	31/12/2014	01/10/2003	4795	ΕΛΛΗΝΙΚΑ ΠΕΤΡΕΛΑΙΑ (ΚΟ)	3.97	-1.98	€ 4.05	10/03/2015	4.05	3.97	4.17	3.97	---	---	---	2014	62,506	290	251,820.31	1,213,371.68	3.41	4.66	537	
65,368,563	0.740	0.09	---	---	03/06/2013	16/07/2014	---	ΕΛΛΗΝ. ΧΡΗΜΑΤΙΣΤΗΡΙΑ Χ.Α. (ΚΟ)	5.61	-4.59	€ 5.88	10/03/2015	5.85	5.61	5.86	5.61	---	---	-(6)-	2013	224,431	396	1,296,513.69	366,717.64	4.42	6.80	8777	
82,667,000	0.300	---	---	---	22/07/2014	---	---	ΕΛ.ΤΕΧ. ΑΝΕΜΟΣ Α.Ε. (ΚΟ)	0.694	0.58	# 0.690	10/03/2015	0.695	0.676	0.710	0.694	---	---	---	---	---	44,300	41	30,872.12	57,370.90	0.598	0.845	7537

Πληθος Χρεογράφων	Ονομ. Αξία	Μερίσματα [1]			Ημερ. Τελευτ. Αποκοπής		Σημ.	Χρεόγραφο	Τιμή κλεισίματος	% μεταβ.	Προηγ. Κλεισίμο- ημ/νία	Άνοιγμα	Κατωτ Τιμή	Ανωτ Τιμή	Τελ Τιμή	Σταθμ Τιμή	Τελευταία ζήτηση [7]	Τελευταία προσφορά [7]	Ρ/Ε μετά φ. Χρήση	Όγκος	Πράξεις	Αξία Συναλλαγών[8]	Χ.Α. Εταιρείας (χιλ. €) [3,5]	Χαμηλό έτους	Υψηλό έτους	Κλάδος [4]		
		2012	2013	2014	Μέρισμα [2]	Δικαιώμα																						
26,730,187	0.600	---	0.05	---	23/06/2014	30/12/2010	---	ΕΛΤΟΝ (ΚΟ)	0.919	-2.23	€	0.940	10/03/2015	0.975	0.900	0.975	0.919	---	---	9.48	2013	2,300	12	2,085.65	24,565.04	0.862	0.990	1353
14,050,971	0.340	---	---	---	06/07/2011	17/10/2002	---	ΕΛΤΡΑΚ (ΚΟ)	1.27	---	γ	1.27	10/03/2015	---	---	---	---	---	---	---	2013	---	---	---	17,844.73	1.07	1.29	2753
52,067,296	0.300	---	---	---	23/12/2003	24/01/2007	---	ΕΠΙΛΕΚΤΟΣ (ΚΟ)	0.210	-5.83	€	0.223	10/03/2015	0.219	0.210	0.220	0.210	---	---	---	2014	9,770	13	2,080.88	10,934.13	0.172	0.273	3763
36,300,000	1.12	0.162	0.285	---	14/08/2014	12/12/2007	---	ΕΥΑΘ (ΚΟ)	2.73	-3.19	€	2.82	10/03/2015	2.82	2.70	2.86	2.70	---	---	---	2013	21,980	88	61,380.17	99,099.00	2.44	3.35	7577
106,500,000	0.600	0.15	0.36	---	05/05/2014	28/01/2000	---	ΕΥΔΑΠ (ΚΟ)	5.90	-3.28	€	6.10	10/03/2015	5.90	5.83	6.00	5.90	---	---	---	2013	17,200	97	102,529.34	628,350.00	5.00	7.35	7577
27,503,677	0.630	0.1	---	---	11/07/2013	18/10/1999	---	ΕΥΡΩΠΑΪΚΗ ΠΙΣΤΗ (ΚΟ)	1.37	3.79	#	1.32	10/03/2015	1.32	1.30	1.37	1.37	---	---	---	2013	386,047	11	482,708.62	37,680.04	1.30	1.46	8536
7,959,900	0.600	---	---	---	02/06/2010	10/12/2013	5031	ΕΥΡΩΣΥΜΒΟΥΛΟΙ (ΚΟ)	1.90	---	γ	1.90	10/03/2015	---	---	---	---	---	---	---	2013	---	---	---	15,123.81	1.80	2.22	2791
53,155,053	0.440	---	---	---	24/11/2014	16/07/2008	---	ΙΑΣΩ (ΚΟ)	0.735	-7.31	€	0.793	10/03/2015	0.790	0.735	0.790	0.735	---	---	---	2013	7,300	14	5,481.92	39,068.96	0.690	0.900	4533
86,735,980	0.310	---	---	---	06/07/2009	02/01/2002	---	ΙΑΤΡΙΚΟ ΑΘΗΝΩΝ (ΚΟ)	0.800	---	γ	0.800	10/03/2015	0.800	0.800	0.800	0.800	---	---	---	2013	4,387	7	3,509.60	69,388.78	0.716	0.990	4533
28,580,100	0.400	---	0.025	---	18/08/2014	10/10/2013	---	ΙΚΤΙΝΟΣ ΕΛΛΑΣ (ΚΟ)	1.12	-0.88	€	1.13	10/03/2015	1.13	1.09	1.13	1.12	---	---	---	2013	1,825	20	2,009.10	32,009.71	1.04	1.30	2353
9,090,000	0.900	---	---	---	15/05/2009	13/10/2014	5073	ΙΛΥΔΑ (ΚΟ)	0.666	---	γ	0.666	10/03/2015	---	---	---	---	---	---	---	2013	---	---	---	6,053.94	0.666	0.739	9537
8,298,467	0.400	---	---	---	30/08/1993	08/05/2013	---	ΙΝΤΕΑΛ ΟΜΙΛΟΣ (ΚΟ)	1.01	---	γ	1.01	10/03/2015	---	---	---	---	---	---	---	2013	---	---	---	8,381.45	0.668	1.16	9574
11,233,200	0.730	---	---	---	12/07/2010	30/07/1999	---	ΙΝΤΕΡΤΕΚ (ΚΟ)	0.295	---	γ	0.295	10/03/2015	---	---	---	---	---	---	---	2013	---	---	---	3,313.79	0.207	0.308	9572
158,961,721	0.300	0.0026	---	---	30/05/2013	14/11/2007	---	ΙΝΤΡΑΛΟΤ (ΚΟ)	1.69	---	γ	1.69	10/03/2015	1.66	1.64	1.70	1.69	---	---	---	2013	58,298	214	97,811.69	268,645.31	1.05	1.80	5752
66,948,210	0.300	---	---	---	14/07/2009	23/09/2014	---	FOLLI-FOLLIE (ΚΟ)	27.15	0.56	#	27.00	10/03/2015	27.27	26.66	27.50	27.15	---	---	---	2013	48,832	237	1,325,921.69	1,817,643.90	23.15	31.50	5379
7,500,000	0.480	0.0024	0.0863	---	13/08/2014	10/02/2014	---	ΚΑΝΑΚΗΣ Σ. (ΚΟ)	1.94	2.11	#	1.90	10/03/2015	1.99	1.89	1.99	1.94	---	---	---	2013	120	10	237.67	14,550.00	1.70	2.10	3577
9,742,920	0.400	0.01	0.01	---	08/08/2014	14/07/2000	---	ΚΑΡΑΜΟΛΕΓΚΟΣ (ΚΟ)	1.57	---	γ	1.57	10/03/2015	---	---	---	---	---	---	---	2013	---	---	---	15,296.38	1.57	1.84	3577
14,679,792	1.68	---	---	---	24/06/2014	04/09/2000	---	ΚΑΡΑΤΖΗ (ΚΟ)	3.65	---	γ	3.65	10/03/2015	3.38	3.38	3.65	3.65	---	---	---	2013	61	2	206.45	53,581.24	2.89	3.65	2723
13,202,756	0.350	---	---	---	01/07/2004	05/08/2014	---	ΚΕΚΡΩΦ (ΚΟ)	0.385	---	γ	0.385	10/03/2015	---	---	---	---	---	---	---	2013	---	---	---	5,083.06	0.247	0.424	8633
6,700,000	0.800	---	0.16	---	26/05/2014	29/05/2014	---	ΚΕΠΕΝΟΥ ΜΥΛΟΙ (ΚΟ)	1.40	---	γ	1.40	10/03/2015	---	---	---	---	---	---	---	2013	---	---	---	9,380.00	1.17	2.14	3577
40,219,218	0.300	---	---	---	25/05/2009	09/07/2013	---	ΚΛΟΥΚΙΝΑΣ - ΛΑΠΠΑΣ (ΚΟ)	0.413	-3.51	€	0.428	10/03/2015	0.412	0.412	0.413	0.413	---	---	---	2013	202	3	83.25	16,610.54	0.380	0.470	2357
11,510,102	0.890	---	---	---	24/06/2005	06/10/1999	---	ΚΛΩΣ/ΓΙΑ ΝΑΥΠΑΚΤΟΥ (ΚΑ)	0.278	---	γ	0.278	10/03/2015	---	---	---	---	---	---	---	2013	---	---	---	3,199.81	0.193	0.302	3763
21,224,340	0.420	---	---	---	02/07/2008	25/04/2006	---	ΚΟΡΔΕΛΛΟΥ Χ. ΑΦΟΙ (ΚΟ)	0.247	---	γ	0.247	10/03/2015	---	---	---	---	---	---	---	2013	---	---	---	5,242.41	0.180	0.250	1757
13,586,500	0.390	---	---	---	25/06/2010	28/05/2008	---	ΚΟΡΡΕΣ (ΚΟ)	3.33	---	γ	3.33	10/03/2015	3.33	3.33	3.33	3.33	---	---	---	2013	2	1	6.66	45,243.05	3.15	3.80	3767
29,480,000	0.420	---	---	---	19/07/2010	01/08/2007	---	ΚΡΕΤΑ ΦΑΡΜ (ΚΟ)	0.414	2.22	#	0.405	10/03/2015	0.405	0.405	0.420	0.410	---	---	---	2013	480	6	198.92	12,204.72	0.355	0.520	3577
33,065,136	0.380	---	---	---	06/07/2009	16/09/2013	---	ΚΡΙ - ΚΡΙ (ΚΟ)	1.74	---	γ	1.74	10/03/2015	---	---	---	---	---	---	---	2013	---	---	---	57,533.34	1.60	1.86	3577
15,804,800	0.330	---	---	---	15/06/2010	12/03/2004	---	ΚΤΗΜΑ Κ. ΛΑΖΑΡΙΔΗ (ΚΟ)	0.365	---	γ	0.365	10/03/2015	---	---	---	---	---	---	---	2013	---	---	---	5,768.75	0.276	0.396	3535
8,922,944,533	0.100	---	---	---	31/05/2011	02/02/2015	4857	ΚΥΠΡΟΥ ΤΡΑΠΕΖΑ (ΚΟ)	0.192	-1.03	€	0.194	10/03/2015	0.192	0.192	0.194	0.192	---	---	---	2013	1,574,736	87	304,651.54	1,713,205.35	0.165	0.219	8355
23,719,554	0.980	---	---	---	19/08/2008	15/09/2014	---	ΚΥΡΙΑΚΙΔΗΣ Η. - F.H.L. (ΚΟ)	2.39	---	γ	2.39	10/03/2015	2.30	2.30	2.39	2.39	---	---	---	2013	5,140	8	12,242.00	56,689.73	1.61	2.41	2353
7,595,160	0.600	---	---	---	08/08/2008	18/08/2010	---	ΚΥΡΙΑΚΟΥΛΗΣ (ΚΟ)	0.605	3.24	#	0.586	10/03/2015	0.605	0.605	0.605	0.605	---	---	---	2013	50	1	30.25	4,595.07	0.411	0.638	5759
21,364,000	1.12	---	---	---	05/07/2010	10/08/2005	---	ΛΑΜΨΑ (ΚΟ)	17.99	---	γ	17.99	10/03/2015	---	---	---	---	---	---	---	2013	---	---	---	384,338.36	16.10	18.00	5753
5,939,268	0.620	---	---	---	10/07/2003	03/01/2002	---	ΛΑΝΑΚΑΜ (ΚΟ)	0.990	---	γ	0.990	10/03/2015	---	---	---	---	---	---	---	2013	---	---	---	5,879.88	0.990	1.16	3763
8,321,682	0.670	---	---	---	17/08/2007	23/11/1999	---	ΛΕΒΕΝΤΕΡΗΣ Ν. (ΚΑ)	0.126	-29.61	€	0.179	10/03/2015	0.126	0.126	0.126	0.126	---	---	---	2013	300	2	37.80	2,169.84	0.126	0.220	1757
2,160,524	0.670	0.0436	0.0436	---	18/08/2014	23/11/1999	---	ΛΕΒΕΝΤΕΡΗΣ Ν. (ΠΑ)	0.519	---	γ	0.519	10/03/2015	---	---	---	---	---	---	---	2013	---	---	---	2,169.84	0.380	0.609	1757
7,734,375	1.00	---	---	---	09/07/2007	07/01/2011	---	ΛΙΒΑΝΗ ΕΚΔΟΤ. ΟΡΓ. (ΚΟ)	0.188	---	γ	0.188	10/03/2015	---	---	---	---	---	---	---	2013	---	---	---	1,454.06	0.117	0.210	5557
17,125,062	0.940	---	---	---	01/06/2010	02/02/2015	---	ΛΟΥΑΝ ΜΥΛΟΙ (ΚΟ)	2.00	---	γ	2.00	10/03/2015	1.86	1.86	2.00	2.00	---	---	---	2013	900	4	1,772.00	34,250.12	1.64	2.35	3577
9,819,370	0.690	---	---	---	14/08/2007	09/01/2004	---	ΜΑΘΙΟΣ ΠΥΡΙΜΑΧΑΣ (ΚΟ)	0.336	---	γ	0.336	10/03/2015	---	---	---	---	---	---	---	2013	---	---	---	3,299.31	0.199	0.360	2353
51,950,600	0.320	0.25	0.3	---	20/06/2014	21/10/2005	---	ΜΕΤΚΑ (ΚΟ)	8.93	0.34	#	8.90	10/03/2015	8.76	8.76	9.05	8.93	---	---	---	2013	197,494	189	1,754,303.11	463,918.86	8.36	10.50	2757

Πληθος Χρεογράφων	Ονομ. Αξία	Μερίσματα [1]			Ημερ. Τελευτ. Αποκοπής		Σημ.	Χρεόγραφο	Τιμή κλεισίματος	% μεταβ.	Προηγ. Κλεισιμο- ημ/νία	Άνοιγμα	Κατωτ Τιμή	Ανωτ Τιμή	Τελ Σταθμ Τιμή	Τελευταία ζήτηση [7]	Τελευταία προσφορά [7]	Ρ/Ε μετά φ. Χρήση	Όγκος	Πράξεις	Αξία Συναλλαγών[8]	Χ.Α. Εταιρείας (χιλ. €) [3,5]	Χαμηλό έτους	Υψηλό έτους	Κλάδος [4]		
		2012	2013	2014	Μέρισμα [2]	Δικαίωμα																					
11,700,000	0.590	---	---	---	02/06/2009	24/07/2012	---	ΜΟΤΟΔΥΝΑΜΙΚΗ (ΚΟ)	0.251	1.62 #	0.247	10/03/2015	0.295	0.250	0.300	0.251	---	---	---	2013	4,755	19	1,238.59	2,936.70	0.241	0.300	5379
110,782,980	0.750	0.3	0.2	---	26/06/2014	04/11/2013	---	ΜΟΤΟΡ ΟΪΛ (ΚΟ)	7.00	---	7.00	10/03/2015	7.00	6.93	7.15	7.00	---	---	---	2013	53,464	139	376,028.92	775,480.86	5.64	8.07	533
32,188,050	1.04	---	---	---	21/07/2008	20/01/2000	---	ΜΟΥΖΑΚΗΣ (ΚΑ)	0.290	---	0.290	10/03/2015	---	---	---	---	---	---	---	2013	---	---	---	9,334.53	0.240	0.290	3763
4,588,137	16.00	---	---	---	30/06/2005	17/08/2011	---	ΜΟΧΛΟΣ (ΚΟ)	0.786	-1.38 €	0.797	10/03/2015	0.718	0.718	0.786	0.786	---	---	---	2013	45	3	32.65	3,606.28	0.659	1.05	2357
15,842,391	1.51	---	---	---	15/07/2009	12/05/2000	---	ΜΠΗΤΡΟΣ ΣΥΜΜΕΤΟΧΙΚΗ (ΚΟ)	0.345	---	0.345	10/03/2015	---	---	---	---	---	---	---	2013	---	---	---	5,465.62	0.144	0.383	1757
116,915,862	1.07	---	---	---	11/05/2009	06/07/2011	---	ΜΥΤΙΛΗΝΑΙΟΣ (ΚΟ)	5.86	0.52 #	5.83	10/03/2015	5.82	5.82	5.95	5.86	---	---	---	2013	85,678	369	504,461.25	685,126.95	4.18	6.97	1755
6,340,000	0.600	---	---	---	30/11/2009	12/07/2000	---	ΝΑΚΑΣ ΜΟΥΣΙΚΗ (ΚΟ)	0.739	---	0.739	10/03/2015	0.524	0.524	0.739	0.739	---	---	---	2013	130	4	89.62	4,685.26	0.461	1.05	5379
23,935,280	0.300	---	---	---	29/06/2009	13/06/2000	---	ΝΑΥΤΕΜΠΟΡΙΚΗ (ΚΟ)	0.142	-5.96 €	0.151	10/03/2015	0.142	0.142	0.142	0.142	---	---	---	2013	300	1	42.60	3,398.81	0.117	0.200	5557
3,873,120	0.300	---	---	---	07/07/2008	04/10/2012	---	ΝΤΡΟΥΚΦΑΡΜΠΕΝ ΕΛΛΑΣ (ΚΟ)	0.729	---	0.729	10/03/2015	---	---	---	---	---	---	---	2013	---	---	---	2,823.50	0.729	0.900	1357
34,986,430	0.440	---	---	---	25/07/2008	23/02/2010	---	ΙΝΤΕΡΓΟΥΝΤ-ΞΥΛΕΜΠΟΡΙΑ (ΚΟ)	0.078	---	0.078	10/03/2015	---	---	---	---	---	---	---	2013	---	---	---	3,229.47	0.059	0.145	2353
2,566,836	0.440	---	---	---	13/08/2010	09/01/2007	---	ΙΝΤΕΡΓΟΥΝΤ-ΞΥΛΕΜΠΟΡΙΑ (ΠΟ)	0.195	---	0.195	10/03/2015	---	---	---	---	---	---	---	2013	---	---	---	3,229.47	0.195	0.195	2353
10,080,000	3.00	1.5	0.6	---	13/08/2014	27/08/2001	---	ΟΛΘ (ΚΟ)	18.79	-4.67 €	19.71	10/03/2015	19.78	18.77	19.78	18.79	---	---	---	2013	1,691	51	32,113.29	189,403.20	17.00	23.95	2777
25,000,000	2.00	0.05	0.12	---	17/07/2014	08/08/2003	---	ΟΛΠ (ΚΟ)	12.85	-6.48 €	13.74	10/03/2015	14.10	12.85	14.10	12.85	---	---	---	2013	64,085	288	835,536.29	321,250.00	9.67	16.40	2777
319,000,000	0.300	0.57	0.25	0.2017	12/01/2015	25/04/2001	---	ΟΠΑΠ (ΚΟ)	8.54	-2.51 €	8.76	10/03/2015	8.76	8.45	8.85	8.54	---	---	---	2013	324,868	716	2,789,926.74	2,724,260.00	6.75	9.90	5752
490,150,389	2.83	---	---	---	28/06/2011	18/06/1998	---	ΟΤΕ (ΚΟ)	9.05	-0.99 €	9.14	10/03/2015	9.20	8.97	9.20	9.05	---	---	---	2014	705,436	1,197	6,407,975.78	4,435,861.02	7.25	9.47	6535
4,971,466	1.46	---	---	---	04/07/2007	08/10/2003	---	ΠΑΪΡΗΣ ΠΛΑΣΤΙΚΩΝ (ΚΟ)	0.190	---	0.190	10/03/2015	---	---	---	---	---	---	---	2013	---	---	---	944.58	0.118	0.236	2723
50,797,369	0.310	---	---	---	17/08/2000	12/10/2010	---	ΠΑΠΟΥΤΖΑΝΗΣ (ΚΟ)	0.427	-0.23 €	0.428	10/03/2015	0.431	0.412	0.431	0.427	---	---	---	2013	2,140	8	882.74	21,690.48	0.287	0.439	3767
6,101,979,715	0.300	---	---	---	16/05/2008	05/06/2013	---	ΠΕΙΡΑΙΩΣ ΤΡΑΠΕΖΑ (ΚΟ)	0.401	-1.96 €	0.409	10/03/2015	0.412	0.388	0.423	0.401	---	---	---	2013	29,950,481	4,501	12,297,908.19	2,446,893.87	0.388	1.01	8355
7,070,400	0.930	---	---	---	18/05/2010	12/05/2011	---	ΠΕΤΡΟΠΟΥΛΟΣ ΠΕΤΡΟΣ (ΚΟ)	3.27	1.24 #	3.23	10/03/2015	3.25	3.20	3.30	3.27	---	---	---	2014	11,125	29	36,354.87	23,120.21	2.98	3.50	2753
22,080,000	0.330	0.12	0.2	---	21/05/2014	03/10/2000	---	ΠΛΑΙΣΙΟ COMPUTERS (ΚΟ)	5.62	-1.40 €	5.70	10/03/2015	5.71	5.62	5.89	5.62	---	---	---	2014	14,349	86	82,057.33	124,089.60	5.03	6.25	9572
45,094,620	0.660	0.0467	0.05	---	20/01/2015	01/11/1999	---	ΠΛΑΣΤΙΚΑ ΘΡΑΚΗΣ (ΚΟ)	1.41	0.71 #	1.40	10/03/2015	1.42	1.38	1.42	1.42	---	---	---	2013	11,319	43	15,830.48	63,583.41	0.849	1.46	1357
27,379,200	0.520	---	0.1	---	24/07/2014	18/09/2013	---	ΠΛΑΣΤΙΚΑ ΚΡΗΤΗΣ (ΚΟ)	5.35	---	5.35	10/03/2015	---	---	---	---	---	---	---	2013	---	---	---	146,478.72	4.60	5.64	1357
22,280,000	0.300	---	---	---	11/04/2011	23/02/2007	---	ΡΕΒΟΪΛ (ΚΟ)	0.279	1.09 #	0.276	10/03/2015	0.318	0.278	0.318	0.278	---	---	---	2013	10,580	18	3,070.20	6,216.12	0.212	0.403	5379
34,770,982	1.55	---	0.3	---	17/01/2014	27/07/2000	---	ΣΑΡΑΝΤΗΣ ΓΡ. (ΚΟ)	6.80	-3.68 €	7.06	10/03/2015	7.10	6.80	7.14	6.80	---	---	---	2013	16,509	37	114,512.53	236,442.68	6.76	7.85	3767
4,181,450	0.500	---	---	---	21/08/2000	05/03/2002	---	ΣΑΡΑΝΤΟΠΟΥΛΟΣ ΚΥΛ/ΜΥΛΟΙ (ΚΟ)	0.950	---	0.950	10/03/2015	---	---	---	---	---	---	---	2013	---	---	---	3,972.38	0.950	0.950	3577
96,243,908	0.410	---	---	---	26/06/2008	17/07/2000	---	ΣΙΔΕΝΟΡ (ΚΟ)	0.580	-7.64 €	0.628	10/03/2015	0.625	0.580	0.630	0.580	---	---	---	2013	61,503	139	36,889.81	55,821.47	0.492	0.927	1757
28,438,268	0.300	---	---	---	21/08/2006	24/11/1999	---	ΣΠΥΡΟΥ ΑΓΡ. ΟΙΚ. (ΚΟ)	0.300	---	0.300	10/03/2015	0.300	0.300	0.300	0.300	---	---	---	2013	220	1	66.00	8,531.48	0.261	0.357	1357
124,170,201	0.780	---	---	---	28/06/2002	07/02/2005	---	ΣΠΥΡΟΣ ΚΟΡΙΝΘΟΥ (ΚΟ)	0.980	-7.55 €	1.06	10/03/2015	1.03	0.980	1.03	0.980	---	---	---	2014	45,995	103	45,806.49	121,686.80	0.756	1.31	1757
109,314,400	0.300	---	---	---	28/05/2012	09/07/2014	---	ΤΕΡΝΑ ΕΝΕΡΓΕΙΑΚΗ (ΚΟ)	2.64	-0.75 €	2.66	10/03/2015	2.62	2.58	2.64	2.64	---	---	---	2013	40,074	85	104,502.74	288,590.02	1.70	2.95	7537
33,125,000	5.00	---	---	---	03/07/2006	18/08/2010	---	ΤΕΧΝΙΚΗ ΟΛΥΜΠΙΑΚΗ (ΚΟ)	0.901	-2.06 €	0.920	10/03/2015	0.840	0.840	0.910	0.910	---	---	---	2013	197,727	13	168,283.41	29,845.63	0.676	1.01	3728
77,063,568	4.00	---	---	---	25/06/2014	25/06/2004	---	ΤΙΤΑΝ (ΚΟ)	21.30	-5.25 €	22.48	10/03/2015	22.28	21.30	22.40	21.30	---	---	---	2014	32,061	181	695,941.95	1,714,872.91	18.42	24.95	2353
7,568,960	4.00	---	---	---	25/06/2014	25/06/2004	---	ΤΙΤΑΝ (ΠΟ)	9.70	-1.32 €	9.83	10/03/2015	9.90	9.31	9.90	9.70	---	---	---	2014	460	8	4,310.40	1,714,872.91	7.45	10.05	2353
305,732,436	0.410	---	---	---	08/07/2009	28/09/2011	---	ΥΓΕΙΑ (ΚΟ)	0.167	3.73 #	0.161	10/03/2015	0.167	0.161	0.168	0.167	---	---	---	2013	20,495	19	3,374.10	51,057.32	0.146	0.206	4533
10,203,575	0.730	---	---	---	16/07/2007	18/10/1999	---	ΦΙΕΡΑΤΕΣ (ΚΟ)	0.117	---	0.117	10/03/2015	---	---	---	---	---	---	---	2013	---	---	---	1,193.82	0.108	0.228	3763
8,340,750	1.20	---	---	---	25/06/2009	30/07/2001	---	ΧΑΪΔΕΜΕΝΟΣ (ΚΟ)	0.968	---	0.968	10/03/2015	---	---	---	---	---	---	---	2013	---	---	---	8,073.85	0.210	0.968	2791
101,279,627	0.380	---	---	---	26/06/2008	14/07/2006	---	ΧΑΛΚΟΡ (ΚΑ)	0.335	1.52 #	0.330	10/03/2015	0.330	0.321	0.340	0.335	---	---	---	2013	2,716	13	896.74	33,928.68	0.244	0.455	1755
4,034,950	0.680	---	---	---	01/07/2005	30/12/2010	---	ΧΑΤΖΗΚΡΑΝΙΩΤΗ Ε. ΥΙΟΙ (ΚΟ)	0.178	-8.72 €	0.195	10/03/2015	0.170	0.170	0.178	0.178	---	---	---	2013	2,720	2	464.16	718.22	0.125	0.200	3577
26,252,040	0.380	---	---	---	08/07/2010	10/02/2014	---	A.S. COMPANY (ΚΟ)	0.329	---	0.329	10/03/2015	---	---	---	---	---	---	---	2013	---	---	---	8,636.92	0.263	0.344	5379

Πληθος Χρεογράφων	Ονομ. Αξία	Μερίσματα [1]			Ημερ. Τελευτ. Αποκοπής		Σημ.	Χρεόγραφο	Τιμή κλεισίματος	% μεταβ.	Προηγ. Κλεισιμο- ημ/νία	Άνοιγμα	Κατωτ Τιμή	Ανωτ Τιμή	Τελ Σταθμ Τιμή	Τελευταία ζήτηση [7]	Τελευταία προσφορά [7]	Ρ/Ε μετά φ. Χρήση	Όγκος	Πράξεις	Αξία Συναλλαγών[8]	Χ.Α. Εταιρείας (χιλ. €) [3,5]	Χαμηλό έτους	Υψηλό έτους	Κλάδος [4]		
		2012	2013	2014	Μέρισμα [2]	Δικαιώμα																					
12,769,059,858	0.300	---	---	---	07/04/2008	13/05/2013	---	ALPHA BANK (ΚΟ)	0.304	-5.00	€ 0.320	10/03/2015	0.320	0.304	0.323	0.304	---	---	0.70	2013	41,340,881	4,018	12,949,382.03	3,881,794.20	0.259	0.510	8355
1,045,794,145	0.300	---	---	---	04/06/2008	07/08/2014	---	ATTICA BANK A.T.E. (ΚΟ)	0.066	-5.71	€ 0.070	10/03/2015	0.070	0.065	0.070	0.066	---	---	---	2013	806,076	119	53,711.78	69,022.41	0.040	0.084	8355
45,457,464	0.700	---	---	---	01/07/2008	01/03/2010	---	AUDIOVISUAL (ΚΟ)	0.260	---	γ 0.260	10/03/2015	---	---	---	---	---	---	---	2013	---	---	---	11,818.94	0.184	0.277	5553
12,157,500	0.320	---	---	---	30/04/2012	22/11/2013	---	AUTOHELLAS (ΚΟ)	9.82	-0.81	€ 9.90	10/03/2015	9.81	9.81	10.10	9.82	---	---	-(6)-	2014	970	6	9,765.83	119,386.65	8.30	10.10	5759
15,816,009	0.300	---	---	---	01/07/2009	17/07/2000	---	BYTE COMPUTER (ΚΟ)	0.389	2.37	# 0.380	10/03/2015	0.389	0.389	0.389	0.389	---	---	---	2013	10	1	3.89	6,152.43	0.346	0.445	9533
101,123,806	0.360	---	---	---	22/07/2010	28/06/2011	---	CENTRIC ΣΥΜΜΕΤΟΧΩΝ (ΚΟ)	0.162	0.62	# 0.161	10/03/2015	0.162	0.161	0.170	0.162	---	---	7.94	2013	6,940	9	1,126.03	16,382.06	0.140	0.215	5752
367,819,247	6.70	0.34	0.354	---	09/07/2014	29/04/2013	---	COCA-COLA HBC AG (ΚΟ)	15.60	-1.89	€ 15.90	10/03/2015	15.73	15.46	15.89	15.60	---	---	---	---	90,565	148	1,414,467.59	5,737,980.25	13.55	16.40	3537
9,907,500	0.300	---	---	---	06/10/2005	13/02/2002	---	CPI (ΚΟ)	0.154	-9.94	€ 0.171	10/03/2015	0.154	0.154	0.154	0.154	---	---	13.29	2014	300	1	46.20	1,525.76	0.154	0.234	9572
14,707,876,542	0.300	---	---	---	02/05/2008	13/06/2013	---	ΤΡΑΠΕΖΑ EUROBANK ERGASIAS (ΚΟ)	0.107	-6.96	€ 0.115	10/03/2015	0.113	0.107	0.114	0.107	---	---	---	---	91,831,795	3,230	10,110,572.71	1,573,742.79	0.100	0.209	8355
101,260,000	2.13	---	0.1821	0.1	05/01/2015	08/01/2014	---	GRIVALIA PROPERTIES (ΚΟ)	7.60	-3.18	€ 7.85	10/03/2015	7.70	7.51	7.95	7.60	---	---	19.88	2014	91,388	375	705,719.76	769,576.00	7.35	9.00	8675
52,800,154	0.300	---	0.2	---	20/08/2014	21/06/2004	---	F.G. EUROPE (ΚΟ)	0.475	---	γ 0.475	10/03/2015	---	---	---	---	---	---	8.57	2013	---	---	---	25,080.07	0.406	0.562	3722
11,720,024	0.540	---	0.0394	---	21/08/2014	07/08/2014	---	FLEXOPACK (ΚΟ)	2.25	-8.16	€ 2.45	10/03/2015	2.21	2.21	2.29	2.25	---	---	10.65	2013	1,025	5	2,298.65	26,370.05	1.91	2.79	2723
50,992,322	1.07	---	---	---	21/06/2010	16/07/2002	---	FOURLIS ΣΥΜΜΕΤΟΧΩΝ (ΚΟ)	3.44	---	γ 3.44	10/03/2015	3.40	3.38	3.48	3.44	---	---	---	2014	37,230	107	127,004.17	175,413.59	2.73	3.70	3722
50,593,832	0.300	---	---	---	07/07/2010	07/09/2011	---	FRIGOGLASS (ΚΟ)	1.60	0.63	# 1.59	10/03/2015	1.59	1.55	1.60	1.60	---	---	---	2013	13,620	62	21,382.83	80,950.13	1.55	1.95	2757
11,962,443	0.500	---	---	---	05/09/2008	12/12/2013	---	QUEST ΣΥΜΜΕΤΟΧΩΝ (ΚΟ)	5.04	-0.98	€ 5.09	10/03/2015	5.04	5.04	5.04	5.04	---	---	---	2013	10	1	50.40	60,290.71	4.39	5.35	9533
20,578,374	0.620	---	---	---	02/06/2011	05/05/1999	---	INFORM ΛΥΚΟΣ Π. (ΚΟ)	1.69	-1.74	€ 1.72	10/03/2015	1.72	1.67	1.72	1.70	---	---	---	2013	9,059	26	15,295.54	34,777.45	1.42	1.79	2791
133,025,996	1.41	---	---	---	03/07/2007	07/01/2002	---	INTRACOM HOLDINGS (ΚΟ)	0.430	-2.05	€ 0.439	10/03/2015	0.429	0.412	0.434	0.430	---	---	---	2013	72,785	112	30,575.42	57,201.18	0.345	0.511	9578
23,154,250	1.36	---	---	---	12/08/2008	02/08/2010	---	INTRAKAT (ΚΟ)	0.530	---	γ 0.530	10/03/2015	---	---	---	---	---	---	---	2013	---	---	---	12,271.75	0.415	0.610	2357
77,654,850	0.580	---	---	---	01/07/2011	21/02/2003	---	J. & P. - ΑΒΑΞ (ΚΟ)	0.476	-3.64	€ 0.494	10/03/2015	0.486	0.471	0.516	0.476	---	---	---	2013	10,164	27	4,956.59	36,963.71	0.471	0.660	2357
136,059,759	1.19	---	0.18	0.18	23/12/2014	05/03/2014	---	JUMBO (ΚΟ)	9.42	0.75	# 9.35	10/03/2015	9.53	9.25	9.62	9.42	---	---	17.53	2014	213,901	401	2,029,795.80	1,281,682.93	7.06	10.98	3747
23,648,700	0.350	---	---	---	13/07/2011	29/07/2014	---	KLEEMAN HELLAS (ΚΟ)	1.64	-0.61	€ 1.65	10/03/2015	1.61	1.61	1.65	1.64	---	---	57.97	2013	3,821	11	6,205.65	38,783.87	1.22	1.78	2757
79,721,775	0.300	---	---	---	30/05/2007	23/06/2014	---	LAMDA DEVELOPMENT(ΚΟ)	3.76	2.45	# 3.67	10/03/2015	3.73	3.68	3.78	3.76	---	---	---	2013	38,445	75	143,455.76	299,753.87	2.46	4.63	8633
4,740,000	0.860	---	---	---	14/03/2003	---	---	LOGISMOS (ΚΟ)	0.300	---	γ 0.300	10/03/2015	---	---	---	---	---	---	40.40	2013	---	---	---	1,422.00	0.240	0.515	9533
937,122,261	0.300	---	---	---	26/04/2007	29/08/2014	---	MARFIN INVESTMENT GROUP (ΚΟ)	0.190	-2.56	€ 0.195	10/03/2015	0.192	0.187	0.200	0.190	---	---	---	2013	778,766	347	149,283.59	178,053.23	0.150	0.232	8775
468,700	0.47	0.65	0.15	0.15	04/12/2014	21/05/2004	---	MERMEREN KOMB. A.D. PR. (ΕΛΠ)	7.44	0.54	# 7.40	10/03/2015	7.43	7.37	7.45	7.45	---	---	3.63	2013	380	8	2,822.39	3,487.13	5.91	7.89	1775
10,500,000	0.950	---	---	---	24/06/2008	19/12/2013	---	MEVACO (ΚΟ)	1.02	---	γ 1.02	10/03/2015	---	---	---	---	---	---	---	2013	---	---	---	10,710.00	0.900	1.20	2757
6,200,000	0.500	---	---	---	22/06/2010	01/11/1995	---	MINERVA (ΚΑ)	0.300	---	γ 0.300	10/03/2015	0.300	0.300	0.300	0.300	---	---	---	2013	50	1	15.00	1,860.00	0.225	0.300	3763
12,417,000	0.370	---	---	---	28/07/2008	06/09/2011	---	MLS ΠΛΗΡΟΦΟΡΙΚΗ (ΚΟ)	4.00	-0.99	€ 4.04	10/03/2015	4.04	3.95	4.05	4.00	---	---	42.42	2013	8,021	45	32,025.62	49,668.00	3.86	4.25	9537
6,132,500	1.25	---	---	---	24/06/2011	19/06/2001	---	NEXANS ΕΛΛΑΣ (ΚΟ)	1.50	---	γ 1.50	10/03/2015	1.50	1.50	1.50	1.50	---	---	---	2013	200	4	300.00	9,198.75	1.50	1.77	2733
3,953,090	0.900	---	---	---	02/07/2001	05/12/2012	---	PAPERPACK (ΚΟ)	0.890	14.10	# 0.780	10/03/2015	0.785	0.780	0.920	0.890	---	---	4.60	2013	26,448	65	22,692.36	3,518.25	0.684	0.920	2723
11,812,193	0.470	---	---	---	24/07/2009	15/11/2006	---	PROFILE (ΚΟ)	0.482	-0.82	€ 0.486	10/03/2015	0.480	0.471	0.484	0.482	---	---	9.28	2013	7,865	27	3,757.54	5,693.48	0.450	0.527	9533
27,345,120	0.470	---	---	---	18/07/2005	26/02/2014	---	QUALITY & RELIABILITY (ΚΟ)	0.454	-5.42	€ 0.480	10/03/2015	0.479	0.436	0.479	0.454	---	---	60.37	2013	4,565	23	2,007.73	12,414.68	0.392	0.560	9533
57,434,884	1.31	---	---	---	05/06/2008	12/06/2009	---	REDS (ΚΟ)	0.394	0.51	# 0.392	10/03/2015	0.399	0.392	0.400	0.394	---	---	---	2013	6,435	11	2,544.66	22,629.34	0.390	0.516	8633
6,456,530	1.61	---	---	---	29/06/2001	02/08/2010	---	SPACE HELLAS (ΚΟ)	1.84	---	γ 1.84	10/03/2015	---	---	---	---	---	---	4.86	2014	---	---	---	11,880.02	1.76	1.96	9578
54,888,240	1.13	0.1	0.09	---	25/04/2014	22/03/2006	---	TRASTOR Α.Ε.Ε.Α.Π. (ΚΟ)	1.31	2.34	# 1.28	10/03/2015	1.28	1.28	1.34	1.31	---	---	---	2013	66,986	59	86,873.08	71,903.59	0.900	1.35	8671
15,627,315	0.300	---	---	---	16/11/1992	03/12/2012	---	UNIBIOS (ΚΟ)	0.108	-4.43	€ 0.113	10/03/2015	0.120	0.107	0.120	0.108	---	---	---	2013	14,032	31	1,536.24	1,687.75	0.102	0.180	2353
219,611,308	---	---	---	---	14/02/2014	---	---	VIHALCO SANNV (ΚΑ)	3.19	-0.31	€ 3.20	10/03/2015	3.19	3.15	3.24	3.19	---	---	---	---	55,843	124	178,755.79	700,560.07	1.79	4.11	2727

Πληθος Χρεογράφων	Ονομ. Αξία	Μερίσματα [1]			Ημερ. Τελευτ. Αποκοπής Μέρημα [2]	Αποκοπή Δικαίωμα	Σημ.	Χρεόγραφο	Τιμή κλεισίματος	% μεταβ.	Προηγ. Κλεισίμο- ημ/νία	Άνοιγμα	Κατωτ Τιμή	Ανωτ Τιμή	Τελ. Σταθμ Τιμή	Τελευταία ζήτηση [7]	Τελευταία προσφορά [7]	Ρ/Ε μετά φ.	Χρήση	Όγκος	Πράξεις	Αξία Συναλλαγών[8]	Χ.Α. Εταιρείας (χιλ. €) [3,5]	Χαμηλό έτους	Υψηλό έτους	Κλάδος [4]		
		2012	2013	2014																								
63,697,153	1.34	---	---	---	08/07/2008	10/11/2008	5081	ΝΗΡΕΥΣ (ΚΟ)	0.079	-5.95	€	0.084	10/03/2015	0.087	0.070	0.087	0.082	---	---	---	2013	14,000	10	1,104.70	5,032.08	0.070	0.106	3573
20,231,328	0.600	---	---	---	15/07/2008	25/06/2004	4879	ΝΙΚΑΣ (ΚΟ)	0.115	---	γ	0.115	10/03/2015	0.115	0.115	0.115	0.115	---	---	---	2013	230	1	26.45	2,326.60	0.115	0.120	3577
18,750,000	0.300	---	---	---	02/07/2001	31/12/2012	4985	ΠΗΓΑΣΟΣ ΕΚΔΟΤΙΚΗ Α.Ε. (ΚΟ)	0.237	19.70	#	0.198	10/03/2015	0.237	0.237	0.237	0.237	---	---	---	2013	690	3	163.53	4,443.75	0.057	0.237	5557
24,319,250	0.300	---	---	---	09/07/2002	04/07/2007	5054	ΠΡΟΟΔΕΥΤΙΚΗ (ΚΟ)	0.086	19.44	#	0.072	10/03/2015	0.086	0.086	0.086	0.086	---	---	---	2013	10,000	2	860.00	2,091.46	0.057	0.116	2357
36,235,184	1.00	---	---	---	01/07/2008	30/07/2012	4961	ΣΕΛΟΝΤΑ (ΚΟ)	0.069	15.00	#	0.060	10/03/2015	0.060	0.060	0.072	0.072	---	---	---	2013	667	3	46.02	2,500.23	0.050	0.099	3573
10,000,000	1.35	---	---	---	24/06/2008	10/05/2005	4887	ΣΙΔΑΜΑ (ΚΟ)	0.370	---	γ	0.370	10/03/2015	---	---	---	---	---	---	---	2013	---	---	---	3,700.00	0.271	0.370	1757
7,914,480	0.300	---	---	---	23/06/2008	29/06/2011	4888	ΣΦΑΚΙΑΝΑΚΗΣ (ΚΟ)	1.34	---	γ	1.34	10/03/2015	---	---	---	---	---	---	---	2013	---	---	---	10,605.40	1.12	2.58	5379
1,270,000	0.300	---	---	---	06/07/2007	06/02/2013	5007	ΤΖΙΡΑΚΙΑΝ ΠΡΟΦΙΛ (ΚΑ)	0.295	---	γ	0.295	10/03/2015	---	---	---	---	---	---	---	2013	---	---	---	374.65	0.247	0.350	1757
100,793,000	0.300	---	---	---	16/07/2009	05/08/2013	5008	ΤΗΛΕΤΥΠΟΣ (ΚΟ)	0.019	---	γ	0.019	10/03/2015	0.019	0.019	0.019	0.019	---	---	---	2014	1,844	3	35.04	1,915.07	0.019	0.108	5553
215,246,452	0.300	---	---	---	25/06/2001	24/09/2001	4446	ALTEC (ΚΟ)	0.020	-9.09	€	0.022	10/03/2015	0.020	0.020	0.020	0.020	---	---	---	2013	11,900	1	238.00	4,304.93	0.017	0.030	9533
20,255,805	0.300	---	---	---	22/08/2006	02/08/2010	4881	ΑΧΟΝ ΣΥΜΜΕΤΟΧΩΝ (ΚΟ)	0.035	---	γ	0.035	10/03/2015	0.035	0.035	0.035	0.035	---	---	---	2013	39,500	1	1,382.50	708.95	0.022	0.038	4533
1,130,180	0.440	---	---	---	20/06/2003	02/07/2014	---	COMPUCON (ΚΟ)	0.006	---	γ	0.006	10/03/2015	---	---	---	---	---	---	---	2013	---	---	---	6.78	0.005	0.010	9537
14,173,104	0.300	---	---	---	11/08/2010	28/11/2013	5055	DIONIC (ΚΟ)	0.052	18.18	#	0.044	10/03/2015	0.052	0.052	0.052	0.052	---	---	---	2013	5,000	4	260.00	737.00	0.037	0.086	2797
21,820,410	0.800	---	---	---	22/05/2008	02/08/2011	4882	EUROMEDICA (ΚΟ)	0.430	---	γ	0.430	10/03/2015	---	---	---	---	---	---	---	2013	---	---	---	9,382.78	0.320	0.430	4533
110,097,185	0.300	---	---	---	04/12/2013	5033	FORTHNET (ΚΟ)	0.756	-0.53	€	0.760	10/03/2015	0.760	0.750	0.760	0.750	---	---	---	---	2013	2,404	5	1,817.62	83,233.47	0.700	1.19	9535
51,081,030	1.00	---	---	---	20/08/2007	03/09/2007	4912	LAVIPHARM (ΚΟ)	0.158	---	γ	0.158	10/03/2015	---	---	---	---	---	---	---	2013	---	---	---	8,070.80	0.086	0.158	4577
4,419,616	1.58	---	---	---	21/07/2011	04/03/2015	4983	MEDICON ΕΛΛΑΣ (ΚΟ)	0.354	---	γ	0.354	10/03/2015	---	---	---	---	---	15.29	2013	---	---	---	1,564.54	0.257	0.475	4535	
14,967,940	0.500	---	---	---	21/05/2008	04/01/2008	4956	PASAL Α.Ε. (ΚΟ)	0.112	17.89	#	0.095	10/03/2015	0.112	0.112	0.112	0.112	---	---	---	2013	3,100	5	347.20	1,676.41	0.060	0.118	8633
65,326,268	0.530	---	---	---	04/07/2007	19/07/2006	4750	SATO ΑΕ (ΚΟ)	0.045	-19.64	€	0.056	10/03/2015	0.045	0.045	0.045	0.045	---	---	---	2013	1,100	1	49.50	2,939.68	0.024	0.115	3726
29,060,950	0.340	---	---	---	20/08/2007	24/10/2001	4884	SPIDER - ΠΕΤΣΙΟΣ Ν. & ΥΙΟΙ (ΚΟ)	0.006	---	γ	0.006	10/03/2015	---	---	---	---	---	---	---	2013	---	---	---	174.37	0.005	0.008	2757
179,707,771	0.300	---	---	---	27/06/2002	01/11/2011	4847	HELLAS ONLINE (ΚΟ)	0.563	---	γ	0.563	10/03/2015	0.563	0.563	0.563	0.563	---	73.19	2013	29,266	9	16,476.76	101,175.48	0.516	0.563	9537	
13,191,620	0.620	---	---	---	04/08/2010	09/09/2002	4977	YALCO - ΚΩΝΣΤΑΝΤΙΝΟΥ (ΚΑ)	0.106	---	γ	0.106	10/03/2015	---	---	---	---	---	---	---	2013	---	---	---	1,398.31	0.079	0.189	3722

Προς Διαγραφή

9,567,289	0.300	---	---	---	01/07/2004	19/11/2007	5062	ΜΑΡΑΚ ΗΛΕΚΤΡΟΝΙΚΗ (ΚΟ)	0.298	---	γ	0.298	10/03/2015	---	---	---	---	---	---	2013	---	---	---	2,851.05	0.298	0.298	9578	
766,000	1.50	---	---	---	01/07/2004	11/12/2012	4937	ΤΡΙΑ ΑΛΦΑ (ΚΟ)	1.90	---	γ	1.90	10/03/2015	---	---	---	---	---	---	---	2013	---	---	---	1,786.15	1.90	2.29	3763
245,000	1.50	---	---	---	19/07/2010	11/12/2012	4938	ΤΡΙΑ ΑΛΦΑ (ΠΟ)	1.35	---	γ	1.35	10/03/2015	---	---	---	---	---	---	---	2013	---	---	---	1,786.15	1.35	1.35	3763
40,946,303	0.360	---	---	---	18/07/2005	27/11/2007	5053	PC SYSTEMS (ΚΟ)	0.049	---	γ	0.049	10/03/2015	---	---	---	---	---	---	---	2013	---	---	---	2,006.37	0.040	0.098	9533

Κατάσταση σε Αναστολή

1,750,955,549	0.600	---	---	---	19/05/2008	08/12/2011	4911	ΑΓΡΟΤΙΚΗ ΤΡΑΠΕΖΑ (ΚΟ)	0.155	---	γ	0.155	10/03/2015	---	---	---	---	---	---	---	---	---	---	---	271,398.11	0.155	0.155	8355
20,121,710	1.21	---	---	---	27/07/1992	12/03/2003	5002	ΒΑΛΚΑΝ ΑΚΙΝΗΤΑ (ΚΟ)	0.190	---	γ	0.190	10/03/2015	---	---	---	---	---	---	---	---	---	---	---	3,823.12	0.190	0.190	8633
33,930,000	0.300	---	---	---	03/07/2006	30/05/2001	4865	ΒΘΣΟΣ ΜΠΑΜΠΗΣ (ΚΟ)	0.304	---	γ	0.304	10/03/2015	---	---	---	---	---	---	---	---	---	---	---	10,314.72	0.304	0.304	8633
51,334,286	0.320	---	---	---	03/07/2000	18/12/2007	4548	ΣΑΟΣ (ΚΟ)	0.780	---	γ	0.780	10/03/2015	---	---	---	---	---	---	---	---	---	---	---	40,040.74	0.780	0.780	2773
30,159,583	0.470	---	---	---	26/06/2008	29/12/2010	5047	ΔΙΑΣ ΙΧΘΥΕΙΣ (ΚΟ)	0.050	---	γ	0.050	10/03/2015	---	---	---	---	---	---	---	---	---	---	---	1,507.98	0.050	0.050	3573
7,847,611	1.20	---	---	---	01/08/2007	28/09/2011	4939	ΕΔΡΑΣΗ - ΨΑΛΛΙΔΑΣ Χ. (ΚΟ)	0.150	---	γ	0.150	10/03/2015	---	---	---	---	---	---	---	---	---	---	---	1,177.14	0.150	0.150	2357
13,692,227	1.47	---	---	---	07/07/2006	08/10/1999	5049	ΕΛΛΗΝΙΚΗ ΥΦΑΝΤΟΥΡΓΙΑ (ΚΟ)	0.117	---	γ	0.117	10/03/2015	---	---	---	---	---	---	---	---	---	---	---	1,601.99	0.117	0.117	3763
24,605,397	0.400	---	---	---	29/06/1995	27/05/2002	4651	ΕΜΠΟΡΙΚΟΣ ΔΕΣΜΟΣ (ΚΟ)	0.080	---	γ	0.080	10/03/2015	---	---	---	---	---	---	---	---	---	---	---	2,134.04	0.080	0.080	3722

Πληθος Χρεογράφων	Ονομ. Αξία	Μερίσματα [1]			Ημερ.Τελευτ.Αποκοπής		Σημ. Χρεόγραφο	Τιμή κλεισίματος	% μεταβ.	Προηγ. Κλεισιμο- ημ/νία	Άνοιγμα	Κατωτ Τιμή	Ανωτ Τιμή	Τελ Τιμή	Σταθμ Τιμή	Τελευταία ζήτηση [7]	Τελευταία προσφορά [7]	Ρ/Ε μετά φ.	Χρήση	Όγκος	Πράξεις	Αξία Συναλλαγών[8]	Χ.Α. Εταιρείας (χιλ. €) [3,5]	Χαμηλό έτους	Υψηλό έτους	Κλάδος [4]	
		2012	2013	2014	Μέρηματα [2]	Δικαιώμα																					
1,182,903	0.400	---	---	---	01/07/1996	27/05/2002	4652	ΕΜΠΟΡΙΚΟΣ ΔΕΣΜΟΣ (ΠΟ)	0.140	---	0.140	10/03/2015	---	---	---	---	---	---	---	---	---	---	---	2,134.04	0.140	0.140	3722
105,423,498	0.510	---	---	---	01/07/2004	28/12/2005	4920	ΑΒΕΝΙΡ Α.Ε. (ΚΟ)	0.046	---	0.046	10/03/2015	---	---	---	---	---	---	---	---	---	---	---	4,849.48	0.046	0.046	5752
5,750,000	0.300	---	---	---	12/12/2008	12/12/2011	4929	ΗΛΕΚΤΡΟΝΙΚΗ ΑΘΗΝΩΝ (ΚΟ)	0.480	---	0.480	10/03/2015	---	---	---	---	---	---	---	---	---	---	---	2,760.00	0.480	0.480	5375
21,920,570	0.300	---	---	---	03/07/2007	13/12/1999	4702	ΚΑΡΔΑΣΙΛΑΡΗΣ (ΚΟ)	0.140	---	0.140	10/03/2015	---	---	---	---	---	---	---	---	---	---	---	3,068.88	0.140	0.140	3577
24,619,524	0.500	---	---	---	10/10/1986	30/12/2002	4914	ΚΕΡΑΜΕΙΑ-ΑΛΛΑΤΙΝΗ (ΚΟ)	0.088	---	0.088	10/03/2015	---	---	---	---	---	---	---	---	---	---	---	2,166.52	0.088	0.088	8633
20,663,047	1.20	---	---	---	21/08/2000	05/03/2003	4764	ΚΛΩΝΑΤΕΞ (ΚΟ)	0.040	---	0.040	10/03/2015	---	---	---	---	---	---	---	---	---	---	---	1,453.75	0.040	0.040	3763
7,840,373	1.20	---	---	---	18/07/2002	05/03/2003	4765	ΚΛΩΝΑΤΕΞ (ΠΟ)	0.080	---	0.080	10/03/2015	---	---	---	---	---	---	---	---	---	---	---	1,453.75	0.080	0.080	3763
89,616,200	0.300	---	---	---	21/08/2000	28/06/2007	4616	ΕΠΩΜΕΝΗ ΚΛΩΣΤΟΥΦΑΝΤΟΥΡΓΙΑ (ΚΟ)	0.050	---	0.050	10/03/2015	---	---	---	---	---	---	---	---	---	---	---	4,480.81	0.050	0.050	3763
9,550,386	0.500	---	---	---	01/07/1997	12/06/2008	4626	ΠΡΑΞΙΤΕΛΕΙΟ (ΚΟ)	0.390	---	0.390	10/03/2015	---	---	---	---	---	---	---	---	---	---	---	4,430.09	0.390	0.390	4533
1,306,368	0.500	---	---	---	01/07/1997	12/06/2008	4627	ΠΡΑΞΙΤΕΛΕΙΟ (ΠΟ)	0.540	---	0.540	10/03/2015	---	---	---	---	---	---	---	---	---	---	---	4,430.09	0.540	0.540	4533
17,544,600	0.600	---	---	---	03/07/2000	01/08/2000	4868	ΚΟΥΜΠΑΣ ΣΥΜΜΕΤΟΧΩΝ (ΚΟ)	0.132	---	0.132	10/03/2015	---	---	---	---	---	---	---	---	---	---	---	2,315.89	0.132	0.132	8775
15,015,000	1.60	---	---	---	01/07/2002	02/02/2000	4603	ΜΑΞΙΜ ΠΕΡΤΣΙΝΙΔΗΣ (ΚΑ)	0.100	---	0.100	10/03/2015	---	---	---	---	---	---	---	---	---	---	---	1,501.50	0.100	0.100	3763
66,937,526	0.700	---	---	---	13/08/2010	21/05/2003	5003	ΜΗΧΑΝΙΚΗ (ΚΟ)	0.100	---	0.100	10/03/2015	---	---	---	---	---	---	---	---	---	---	---	9,186.78	0.100	0.100	2357
25,968,987	0.700	---	---	---	13/08/2010	21/05/2003	5004	ΜΗΧΑΝΙΚΗ (ΠΟ)	0.096	---	0.096	10/03/2015	---	---	---	---	---	---	---	---	---	---	---	9,186.78	0.096	0.096	2357
23,463,874	0.800	---	---	---	23/05/2003	21/12/1999	4918	ΝΕΩΡΙΟΝ (ΚΟ)	0.125	---	0.125	10/03/2015	---	---	---	---	---	---	---	---	---	---	---	2,932.98	0.125	0.125	2753
20,210,127	1.53	---	---	---	27/06/1997	20/03/2000	5061	ΠΑΡΝΑΣΣΟΣ (ΚΟ)	0.070	---	0.070	10/03/2015	---	---	---	---	---	---	---	---	---	---	---	1,414.71	0.070	0.070	8775
25,583,146	0.300	---	---	---	25/06/2001	03/12/2008	4723	ΠΕΤΣΕΤΑΚΙΣ Α. (ΚΟ)	0.260	---	0.260	10/03/2015	---	---	---	---	---	---	---	---	---	---	---	6,651.62	0.260	0.260	1357
510,840	1.00	---	---	---	15/07/2008	21/11/2013	5036	ΤΡΟΠΑΙΑ ΣΥΜΜΕΤΟΧΙΚΗ (ΚΟ)	2.00	---	2.00	10/03/2015	---	---	---	---	---	---	---	---	---	---	---	1,021.68	2.00	2.00	3722
60,221,300	0.400	---	---	---	01/07/2002	01/11/2010	5022	ΣΕΛΜΑΝ (ΚΟ)	0.080	---	0.080	10/03/2015	---	---	---	---	---	---	---	---	---	---	---	4,817.70	0.080	0.080	2353
284,465,964	3.70	---	---	---	20/06/2008	15/06/2009	4913	ΤΑΧΥΔΡΟΜΙΚΟ ΤΑΜΙΕΥΤΗΡΙΟ (ΚΟ)	0.168	---	0.168	10/03/2015	---	---	---	---	---	---	---	---	---	---	---	47,790.28	0.168	0.168	8355
54,547,634	0.500	---	---	---	25/04/2005	21/01/2009	4860	ΤΕΓΟΠΟΥΛΟΣ Χ.Κ. (ΚΟ)	0.038	---	0.038	10/03/2015	---	---	---	---	---	---	---	---	---	---	---	2,072.81	0.038	0.038	5557
13,920,000	0.320	---	---	---	19/11/2001	01/08/2000	4726	ΤΕΞΑΠΡΕΤ (ΚΟ)	0.080	---	0.080	10/03/2015	---	---	---	---	---	---	---	---	---	---	---	1,113.60	0.080	0.080	3763
6,523,780	0.530	---	---	---	01/07/2002	06/03/2001	4971	ΤΕΧΝΙΚΕΣ ΕΚΔΟΣΕΙΣ (ΚΟ)	0.006	---	0.006	10/03/2015	---	---	---	---	---	---	---	---	---	---	---	39.14	0.006	0.006	5557
7,326,648	1.00	---	---	---	26/07/2006	24/07/2001	4921	ΦΙΝΤΕΠΟΡΤ (ΚΟ)	0.328	---	0.328	10/03/2015	---	---	---	---	---	---	---	---	---	---	---	2,403.14	0.328	0.328	3763
26,408,040	0.300	---	---	---	01/07/1997	26/05/1999	4464	ΧΑΛΥΒΔΟΦΥΛΛΩΝ (ΚΟ)	0.120	---	0.120	10/03/2015	---	---	---	---	---	---	---	---	---	---	---	3,168.96	0.120	0.120	1757
71,683,906	0.400	---	---	---	15/06/2005	05/02/2008	4953	ΧΑΤΖΗΩΔΑΝΝΟΥ (ΚΟ)	0.026	---	0.026	10/03/2015	---	---	---	---	---	---	---	---	---	---	---	1,863.78	0.026	0.026	3763
21,382,067	0.300	---	---	---	02/10/2006	15/02/2006	4628	ΑΤΕΡΜΩΝ (ΚΟ)	0.120	---	0.120	10/03/2015	---	---	---	---	---	---	---	---	---	---	---	2,565.85	0.120	0.120	5555
5,025,000	0.300	---	---	---	05/07/2005	14/03/2002	5023	ALSINCO (ΚΟ)	0.043	---	0.043	10/03/2015	---	---	---	---	---	---	---	---	---	---	---	216.08	0.043	0.043	3763
13,555,100	1.00	---	---	---	08/07/2005	08/07/2005	4576	MICROLAND COMPUTERS (ΚΟ)	0.640	---	0.640	10/03/2015	---	---	---	---	---	---	---	---	---	---	---	8,675.26	0.640	0.640	5379
42,501,273	0.300	---	---	---	26/06/2007	10/08/2009	4993	NUTRIART (ΚΟ)	0.049	---	0.049	10/03/2015	---	---	---	---	---	---	---	---	---	---	---	2,082.56	0.049	0.049	3577
62,683,822	0.300	---	---	---	27/05/2008	09/01/2006	4830	ΠΡΟΤΟΝ ΤΡΑΠΕΖΑ Α.Ε. (ΚΟ)	0.180	---	0.180	10/03/2015	---	---	---	---	---	---	---	---	---	---	---	11,283.09	0.180	0.180	8355
26,262,660	0.900	---	---	---	01/07/2008	24/02/2011	4954	SPRIDER STORES (ΚΟ)	0.031	---	0.031	10/03/2015	---	---	---	---	---	---	---	---	---	---	---	814.14	0.031	0.031	5371
144,688,060	0.600	---	---	---	21/04/2008	10/03/2010	4982	T BANK (ΚΟ)	0.048	---	0.048	10/03/2015	---	---	---	---	---	---	---	---	---	---	---	6,945.03	0.048	0.048	8355

Σημειώσεις Χρεογράφων

Κωδικός	Κείμενο σημείωσης
()	- Προσαρμοσμένα Μερίσματα λόγω διανομής Δωρεάν μετοχών.
*	- Τελευταία προσαρμοσμένη τιμή κλεισίματος.
[1]	- Καθαρά μερίσματα.
[2]	- Στη στήλη "Ημερ. Αποκοπής τελευταίου δικαιώματος" αναφέρεται η Ημερομηνία εισαγωγής για Νέες Εταιρείες.
[3]	- Η Χρηματιστηριακή αξία αναφέρεται στο σύνολο των μετοχών
[4]	- Η κωδικοποίηση των Κλάδων Οικονομικής Δραστηριότητας του Χ.Α. παρουσιάζονται στο Παράρτημα Α
[5]	- Η Χρηματιστηριακή Αξία αναφέρεται στο σύνολο των κατηγοριών μετοχών (εφόσον έχουν εισαχθεί περισσότερες της μιας κατηγορίες) και δεν αναφέρεται σε επιμέρους κατηγορίες μετοχών μιας εταιρείας.
[6]	- Ρ/Ε μεγαλύτερο του 100
[7]	- Τελευταία εικόνα του Βιβλίου Εντολών πριν το τέλος της συνεδρίασης
[8]	- Στην Αξία Συναλλαγών των Μετοχών περιλαμβάνονται όλοι οι τύποι Πακέτων
4446	- Μεταφορά στην κατηγορία Επιτήρησης από 20/10/2008.
4447	- Μεταφορά στην κατηγορία Επιτήρησης από 21/10/2008.
4464	- Αναστολή διαπραγμάτευσης από 1/12/2008.
4548	- Αναστολή διαπραγμάτευσης από 1/4/2009.
4576	- Αναστολή διαπραγμάτευσης από 15/7/2009.
4603	- Αναστολή διαπραγμάτευσης από 1/12/2009.
4616	- Αναστολή διαπραγμάτευσης από 25/2/2010.
4626	- Αναστολή διαπραγμάτευσης από 1/4/2010.
4627	- Αναστολή διαπραγμάτευσης από 1/4/2010.
4628	- Αναστολή διαπραγμάτευσης από 1/4/2010.
4629	- Μεταφορά στην κατηγορία Επιτήρησης από 12/4/2010.
4651	- Αναστολή διαπραγμάτευσης από 1/6/2010.
4652	- Αναστολή διαπραγμάτευσης από 1/6/2010.
4690	- Μεταφορά στην κατηγορία Επιτήρησης από 4/4/2006.
4702	- Αναστολή διαπραγμάτευσης από 1/12/2010.
4723	- Αναστολή διαπραγμάτευσης από 31/1/2011.
4726	- Αναστολή διαπραγμάτευσης από 1/3/2011.
4750	- Μεταφορά στην "Κατηγορία Επιτήρησης" από 8/4/2011.
4764	- Αναστολή διαπραγμάτευσης από 20/5/2011.
4765	- Αναστολή διαπραγμάτευσης από 20/5/2011.
4795	- Το υπόλοιπο μικτό ποσό μερίσματος ανά μετοχή ανέρχεται σε 0,30 για τη χρήση 2010, από το οποίο παρακρατείται φόρος 21% επί του συνολικού μερίσματος χρήσεως 2010 ανά μετοχή, ήτοι 0,45.
4814	- Μεταφορά στην Κατηγορία Χαμηλής Διασποράς από 30/5/2011.
4815	- Μεταφορά στην Κατηγορία Χαμηλής Διασποράς από 30/5/2011.
4816	- Μεταφορά στην Κατηγορία Χαμηλής Διασποράς από 30/5/2011.
4817	- Μεταφορά στην Κατηγορία Χαμηλής Διασποράς από 30/5/2011.
4820	- Μεταφορά στην κατηγορία Χαμηλής Διασποράς από 18/4/2008.
4822	- Μεταφορά στην κατηγορία Χαμηλής Διασποράς από 30/5/2011.
4823	- Μεταφορά στην κατηγορία Χαμηλής Διασποράς από 4/4/2006.
4827	- Μεταφορά στην κατηγορία Χαμηλής Διασποράς από 5/5/2010.
4830	- Αναστολή διαπραγμάτευσης από 10/10/2011.
4833	- Μεταφορά στην κατηγορία Επιτήρησης από 6/5/2010.
4844	- Μεταφορά στην κατηγορία Επιτήρησης από 8/4/2011.
4847	- Μεταφορά στην Κατηγορία Επιτήρησης από 3/7/2009.
4857	- Δεν έχουν εισαχθεί οι 793.906.274 νέες (ΚΟ) μετοχές, οι οποίες προέκυψαν από την πρόσφατη ΑΜΚ με καταβολή μετρητών.
4860	- Αναστολή διαπραγμάτευσης από 30/3/2012.
4865	- Αναστολή διαπραγμάτευσης από 2/4/2012.
4868	- Αναστολή διαπραγμάτευσης από 2/4/2012.
4879	- Μεταφορά στην Κατηγορία Επιτήρησης από 10/4/2012.
4881	- Μεταφορά στην Κατηγορία Επιτήρησης από 10/4/2012.
4882	- Μεταφορά στην Κατηγορία Επιτήρησης από 10/4/2012.
4884	- Μεταφορά στην Κατηγορία Επιτήρησης από 10/4/2012.

Σημειώσεις Χρεογράφων

Κωδικός	Κείμενο σημείωσης
4885	- Μεταφορά στην Κατηγορία Επιτήρησης από 10/4/2012.
4886	- Μεταφορά στην Κατηγορία Επιτήρησης από 10/4/2012.
4887	- Μεταφορά στην Κατηγορία Επιτήρησης από 10/4/2012.
4888	- Μεταφορά στην Κατηγορία Επιτήρησης από 10/4/2012.
4911	- Αναστολή διαπραγμάτευσης από 30/7/2012.
4912	- Μεταφορά στην κατηγορία Επιτήρησης από 31/7/2012.
4913	- Αναστολή διαπραγμάτευσης από 30/8/2012.
4914	- Αναστολή διαπραγμάτευσης από 31/8/2012.
4918	- Αναστολή διαπραγμάτευσης από 31/8/2012.
4920	- Αναστολή διαπραγμάτευσης από 31/8/2012.
4921	- Αναστολή διαπραγμάτευσης από 31/8/2012.
4929	- Αναστολή διαπραγμάτευσης από 1/10/2012.
4937	- Μεταφορά στην κατηγορία ΠΡΟΣ ΔΙΑΓΡΑΦΗ από 30/11/2012.
4938	- Μεταφορά στην κατηγορία ΠΡΟΣ ΔΙΑΓΡΑΦΗ από 30/11/2012.
4939	- Αναστολή διαπραγμάτευσης από 30/11/2012.
4953	- Αναστολή διαπραγμάτευσης από 2/4/2013.
4954	- Αναστολή διαπραγμάτευσης από 2/4/2013.
4955	- Μεταφορά στην Επιτήρηση από 5/4/2013.
4956	- Μεταφορά στην Επιτήρηση από 5/4/2013.
4957	- Μεταφορά στην Επιτήρηση από 5/4/2013.
4958	- Μεταφορά στην Επιτήρηση από 5/4/2013.
4959	- Μεταφορά στην Επιτήρηση από 5/4/2013.
4960	- Μεταφορά στην Επιτήρηση από 5/4/2013.
4961	- Μεταφορά στην Επιτήρηση από 5/4/2013.
4971	- Αναστολή διαπραγμάτευσης από 3/6/2013.
4977	- Μεταφορά στην Κατηγορία "Επιτήρησης" από 11/6/2013.
4978	- Από 11/6/2013, μεταφορά στην Κατηγορία Επιτήρησης.
4982	- Αναστολή διαπραγμάτευσης από 1/12/2011.
4983	- Μεταφορά στην κατηγορία Επιτήρησης από 5/4/2013.
4985	- Μεταφορά στην "Κατηγορία Επιτήρησης" από 8/4/2011.
4993	- Αναστολή διαπραγμάτευσης από 21/6/2013 (15:18).
4997	- Μεταφορά στην Κατηγορία Επιτήρησης από 21/12/2009. - Δεν έχουν εισαχθεί οι 6.870.053 νέες (ΚΑ) μετοχές, οι οποίες προέκυψαν από την πρόσφατη ΑΜΚ με καταβολή μετρητών.
5002	- Αναστολή διαπραγμάτευσης από 30/08/2013.
5003	- Αναστολή διαπραγμάτευσης από 30/08/2013.
5004	- Αναστολή διαπραγμάτευσης από 30/08/2013.
5007	- Μεταφορά στην κατηγορία Επιτήρησης, από 11/10/2013.
5008	- Μεταφορά στην Κατηγορία Επιτήρησης από 8/4/2011.
5022	- Αναστολή διαπραγμάτευσης από 2/12/2013.
5023	- Αναστολή διαπραγμάτευσης από 2/12/2013.
5031	- Δεν έχουν εισαχθεί οι 612.300 νέες (ΚΟ) μετοχές, οι οποίες προέκυψαν από την πρόσφατη ΑΜΚ με καταβολή μετρητών.
5033	- Μεταφορά στην κατηγορία Επιτήρησης από τις 25/11/2011. Δεν έχουν εισαχθεί 97.144.575 νέες (ΚΟ) μετοχές, οι οποίες προέκυψαν από την πρόσφατη ΑΜΚ με καταβολή μετρητών.
5036	- Η μετοχή της εταιρίας βρίσκεται σε καθεστώς αναστολής διαπραγμάτευσης από 2/4/2012. Κατά τη διάρκεια της αναστολής, η εταιρία προέβη σε reverse split μετοχών, με βάση το οποίο αναπροσαρμόστηκε μετά την ολοκλήρωση της εταιρικής πράξης ο αριθμός των μετοχών της εταιρίας αλλά και αναλογικά η τελευταία τιμή κλεισίματος της μετοχής της 30/03/2012.
5046	- Μεταφορά στην κατηγορία Χαμηλής Διασποράς από 8/4/2011.
5047	- Αναστολή διαπραγμάτευσης από 27/3/2014.
5049	- Σε αναστολή διαπραγμάτευσης από 1/4/2014.
5053	- Μεταφορά στην κατηγορία ΠΡΟΣ ΔΙΑΓΡΑΦΗ από 10/4/2014.
5054	- Μεταφορά στην Κατηγορία Επιτήρησης από 10/04/2014.
5055	- Μεταφορά στην Κατηγορία Επιτήρησης από 10/4/2014.
5056	- Μεταφορά στην κατηγορία Επιτήρησης από 14/4/2014.
5057	- Μεταφορά στην κατηγορία Επιτήρησης από τις 29/12/2011.

Σημειώσεις Χρεογράφων

Κωδικός	Κείμενο σημείωσης
5058	- Μεταφορά στην κατηγορία Επιτήρηση από τις 29/12/2011.
5059	- Μεταφορά στην κατηγορία Χαμηλής Διασποράς από 2/6/2014.
5061	- Αναστολή διαπραγμάτευσης από 2/6/2014.
5062	- Μεταφορά στην κατηγορία ΠΡΟΣ ΔΙΑΓΡΑΦΗ από 4/6/2014.
5073	- Δεν έχουν εισαχθεί 90.000 νέες (ΚΟ) μετοχές, οι οποίες προέκυψαν από την πρόσφατη ΑΜΚ με καταβολή μετρητών.
5075	- Μεταφορά στην Κατηγορία "Χαμηλής Διασποράς" από 31/10/2014.
5080	- Μεταφορά στην κατηγορία Επιτήρησης από 6/9/2011.
5081	- Μεταφορά στην κατηγορία Επιτήρηση, από 19/12/2014.
5082	- Μεταφορά στην κατηγορία Επιτήρηση, από 26/02/2015.
5083	- Μεταφορά στην Κατηγορία Επιτήρησης από 06/03/2015.

Στοιχεία Συναλλαγών Πακέτων

Μετοχές	Όγκος πακέτου	Τιμή πακέτου	Αξία πακέτου	Ωρα έγκρισης	Σημείωση
ΠΕΙΡΑΙΩΣ ΤΡΑΠΕΖΑ (ΚΟ)	10	0.409	4.09	10:39:38	18
ΠΕΙΡΑΙΩΣ ΤΡΑΠΕΖΑ (ΚΟ)	1,000,000	0.420	420,000.00	12:17:47	20
FOLLI-FOLLIE (ΚΟ)	13,000	27.15	352,950.00	12:46:27	20
ΟΤΕ (ΚΟ)	50,000	9.10	455,000.00	13:39:23	20
ΜΕΤΚΑ (ΚΟ)	161,231	8.88	1,430,925.13	15:36:17	20
ΕΥΡΩΠΑΪΚΗ ΠΙΣΤΗ (ΚΟ)	383,787	1.25	479,733.75	15:42:13	20

Σημειώσεις πακέτων

- 9 - Μέθοδος 6-1 / Ειδική Χρέωση
- 10 - Μέθοδος 6-1 / Ειδική Χρέωση, Αυθημερόν Διακανονισμός
- 14 - Μέθοδος 6-3 / Πακέτο Αποκατάστασης, Ατελής αγορά και Πώληση
- 18 - Μέθοδος 6-2 / SPOT 1
- 19 - Μέθοδος 6-2 / SPOT 2
- 20 - Μέθοδος 6-1 και Μέθοδος 6-1 Αυθημερόν Διακανονισμός
- 21 - Άλλη Προσυμφωνημένη

Στοιχεία Συναλλαγών Δικαιωμάτων

Ημερ. αποκοπής	Έναρξη εξάσκησης	Λήξη εξάσκησης	Λήξη διαπραγμάτευσης	Δικαιώματα	Κατωτ Τιμή	Ανωτ Τιμή	Τιμή κλεισ.	Τελευταία ζήτηση	Τελευταία προσφορά	Όγκος	Πράξεις	Αξία Συναλλαγών
----------------	------------------	----------------	----------------------	------------	------------	-----------	-------------	------------------	--------------------	-------	---------	-----------------

Δεν υπάρχουν Συναλλαγές Δικαιωμάτων.

Στοιχεία Συναλλαγών Εκποιήσεων

Μετοχές	Όγκος Συναλλαγών	Αριθμός Πράξεων	Αξία Συναλλαγών	Σημείωση
Δεν πραγματοποιήθηκαν Εκποιήσεις Μετοχών.				

Σημειώσεις Εκποιήσεων

- 1 - Κανονική Εκποίηση.
- 2 - Εκποίηση Ενσώματων Ονομαστικών Μετοχών.
- 3 - Εκποίηση Αδιάθετων Κλασματικών Υπολοίπων.

Στοιχεία Συναλλαγών Εκποιήσεων Ενσώματων Ονομαστικών Μετοχών

Μετοχές	Ημερ/νία έναρξης	Ημερ/νία λήξης	Αρχικό πλήθος	Διαθέσιμο πλήθος	Ημερομηνία	Μέση τιμή (ημέρας)	Μέση τιμή (περιόδου)	Αριθμός Πράξεων	Όγκος Συναλλαγών	Αξία Συναλλαγών
---------	------------------	----------------	---------------	------------------	------------	--------------------	----------------------	-----------------	------------------	-----------------

Δεν πραγματοποιήθηκαν Εκποιήσεις Ενσώματων Ονομαστικών Μετοχών.

Σημειώσεις Εκποιήσεων

Σύμφωνα με την Απόφαση 1/380/04.05.2006 της Επιτροπής Κεφαλαιαγοράς εκποιούνται μέσω του Χρηματιστηρίου Αθηνών με επιμέλεια της εκδότριας εταιρείας, οι ενσώματες ονομαστικές μετοχές που δεν έχουν κατατεθεί στην εκδότρια προς αποϋλοποίηση. Η εκποίηση διενεργείται σύμφωνα με τον τρόπο που ορίζεται στο άρθρο 99Α του Κανονισμού του Χρηματιστηρίου Αθηνών.

Στοιχεία Ενεργητικού Διαπραγματεύσιμων Αμοιβαίων Κεφαλαίων (Δ.Α.Κ.)

	Ημερομηνία συναλλαγών	Δημιουργία / Εξαγορά	Αριθ. Μερ. (T-1)	Νέα Μερ. (T-1)	Εξαγορασθ. Μερ. (T-1)	Μερίδια (T) [1]	Αξία Ενεργητικού [2]	Καθαρή Τιμή	Μέρισμα/Μερίδι	Ημερ. Αποκοπής
NBGAM ETF ΓΔ Χ.Α.	11/03/2015	25,000	294,878	---	---	294,878	2,686,065.00	9.1091	---	27/10/2011
ALPHA ETF FTSE Athex Large Cap	11/03/2015	50,000	5,848,618	---	---	5,848,618	14,270,690.00	2.4400	0.05	01/07/2013
NBGAM ETF GREECE & TURKEY 30	11/03/2015	25,000	388,550	---	---	388,550	2,751,653.00	7.0819	---	27/10/2011

Σημειώσεις Δ.Α.Κ.

[1] - Αριθμ. μεριδίων (T) = Αριθμ. μεριδίων (T-1) + Νεοεκδιθέντα μερίδια (T-1) - Εξαγορασθέντα μερίδια (T-1)

[2] - Περιλαμβάνονται και τα μερίδια που δημιουργήθηκαν / εξαγοράσθηκαν την ημέρα T-1.

Περιγραφή	Στοιχεία
Όνομασία Δ.Α.Κ.	ALPHA ETF FTSE Athex Large Cap
Σύμβολο Δ.Α.Κ. (GR)	ΑΔΑΚ
Σύμβολο Δ.Α.Κ. (EN)	AETF
ISIN Δ.Α.Κ.	GRF000013000
Κατηγορία Διαπραγμάτευσης	Διαπραγματεύσιμα Αμοιβαία Κεφάλαια (Δ.Α.Κ.)
Τύπος Δ.Α.Κ.	Μετοχών
Τρόπος διαχείρισης	Παθητικός
Επενδυτική Στρατηγική	Σκοπός της επενδυτικής πολιτικής του Αμοιβαίου Κεφαλαίου είναι η αναπαραγωγή της αποδόσεως του Δείκτη FTSE/X.A. Large Cap του Χρηματιστηρίου Αθηνών σε όρους Ευρώ, ακολουθώντας πλήρως και πανομοιότυπες τη σύνθεση του υποκείμενου Δείκτη.
Εκδότης	ΑΛΦΑ ASSET MANAGEMENT Α.Ε.Δ.Α.Κ.
Εταιρεία Διαχείρισης	ΑΛΦΑ ASSET MANAGEMENT Α.Ε.Δ.Α.Κ.
Ειδικοί Διαπραγματευτές	ΑΛΦΑ FINANCE Α.Χ.Ε.Π.Ε.Υ. , ΕΘΝΙΚΗ ΧΡΗΜΑΤΙΣΤΗΡΙΑΚΗ Α.Χ.Ε.Π.Ε.Υ.
Θεματοφύλακας	ΑΛΦΑ ΤΡΑΠΕΖΑ Α.Ε.
Σύμβολο Δείκτη (GR)	FTSE
Σύμβολο Δείκτη (EN)	FTSE
Όνομασία Δείκτη	FTSE/X.A. Large Cap
ISIN Δείκτη	GRI99201A006
Κλάσμα Δείκτη [1]	1/100
Αρχική Τιμή Μεριδίου	21.76
Συνολικός Αριθμός Μεριδίων [2]	5,848,618
Ημερομηνία πρώτης Έκδοσης	14/01/2008
Ημερομηνία έναρξης Διαπραγμάτευσης	24/01/2008
Νόμισμα Διαπραγμάτευσης	ΕΥΡΩ
Νόμισμα Ενεργητικού	ΕΥΡΩ
Αρχική Αξία Ενεργητικού [3]	3,000,000.00
Αριθμ. Μεριδίων για Δημιουργία-Εξαγορά [4]	50,000
Αμοιβή Διαχείρισης	0.375

Σημειώσεις Δ.Α.Κ.

- [1] - Το κλάσμα της τιμής του δείκτη που αποτελεί η τιμή της πρώτης έκδοσης
- [2] - Ο αριθμός μεριδίων που διαπραγματεύθηκαν στο Χρηματιστήριο την ημέρα T
- [3] - Η αξία του ενεργητικού κατά την έκδοση
- [4] - Ο αριθμός μεριδίων που απαιτείται κατά τη διαδικασία δημιουργίας εξαγοράς

Περιγραφή	Στοιχεία
Όνομασία Δ.Α.Κ.	NBGAM ETF ΓΔ Χ.Α.
Σύμβολο Δ.Α.Κ. (GR)	ΔΑΚΓΔ
Σύμβολο Δ.Α.Κ. (EN)	ETFASE
ISIN Δ.Α.Κ.	GRF000054004
Κατηγορία Διαπραγμάτευσης	Διαπραγματεύσιμα Αμοιβαία Κεφάλαια (Δ.Α.Κ.)
Τύπος Δ.Α.Κ.	Μετοχών
Τρόπος διαχείρισης	Παθητικός
Επενδυτική Στρατηγική	Επενδυτικός σκοπός του Αμοιβαίου Κεφαλαίου είναι η αναπαραγωγή της σύνθεσης του Γενικού Δείκτη Τιμών του Χρηματιστηρίου Αθηνών και η επίτευξη της απόδοσης του Δείκτη.
Εκδότης	ΕΘΝΙΚΗ ASSET MANAGEMENT ΑΕΔΑΚ
Εταιρεία Διαχείρισης	ΕΘΝΙΚΗ ASSET MANAGEMENT ΑΝΩΝΥΜΗ ΕΤΑΙΡΙΑ ΔΙΑΧΕΙΡΙΣΕΩΣ ΑΜΟΙΒΑΙΩΝ ΚΕΦΑΛΑΙΩΝ
Ειδικοί Διαπραγματευτές	ΕΘΝΙΚΗ ΧΡΗΜΑΤΙΣΤΗΡΙΑΚΗ Α.Χ.Ε.Π.Ε.Υ.
Θεματοφύλακας	ΕΘΝΙΚΗ ΤΡΑΠΕΖΑ ΤΗΣ ΕΛΛΑΔΟΣ Α.Ε.
Σύμβολο Δείκτη (GR)	ΓΔ
Σύμβολο Δείκτη (EN)	GD
Όνομασία Δείκτη	Γενικός Δείκτης Τιμών Χ.Α.
ISIN Δείκτη	GRI99117A004
Κλάσμα Δείκτη [1]	1/100
Αρχική Τιμή Μεριδίου	21.61
Συνολικός Αριθμός Μεριδίων [2]	294,878
Ημερομηνία πρώτης Έκδοσης	24/06/2009
Ημερομηνία έναρξης Διαπραγμάτευσης	29/06/2009
Νόμισμα Διαπραγμάτευσης	ΕΥΡΩ
Νόμισμα Ενεργητικού	ΕΥΡΩ
Αρχική Αξία Ενεργητικού [3]	4,495,405.02
Αριθμ. Μεριδίων για Δημιουργία-Εξαγορά [4]	25,000
Αμοιβή Διαχείρισης	0.600

Σημειώσεις Δ.Α.Κ.

- [1] - Το κλάσμα της τιμής του δείκτη που αποτελεί η τιμή της πρώτης έκδοσης
- [2] - Ο αριθμός μεριδίων που διαπραγματεύθηκαν στο Χρηματιστήριο την ημέρα T
- [3] - Η αξία του ενεργητικού κατά την έκδοση
- [4] - Ο αριθμός μεριδίων που απαιτείται κατά τη διαδικασία δημιουργίας εξαγοράς

Περιγραφή	Στοιχεία
Όνομασία Δ.Α.Κ.	NBGAM ETF GREECE & TURKEY 30
Σύμβολο Δ.Α.Κ. (GR)	ΔΑΚΕΤ30
Σύμβολο Δ.Α.Κ. (EN)	ETFGT30P
ISIN Δ.Α.Κ.	GRF000055001
Κατηγορία Διαπραγμάτευσης	Διαπραγματεύσιμα Αμοιβαία Κεφάλαια (Δ.Α.Κ.)
Τύπος Δ.Α.Κ.	Μετοχών
Τρόπος διαχείρισης	Παθητικός
Επενδυτική Στρατηγική	Επενδυτικός σκοπός του Αμοιβαίου Κεφαλαίου είναι η αναπαραγωγή της σύνθεσης του Δείκτη GREECE & TURKEY 30 (GT-30) και η επίτευξη της απόδοσης του Δείκτη.
Εκδότης	ΕΘΝΙΚΗ ASSET MANAGEMENT ΑΕΔΑΚ
Εταιρεία Διαχείρισης	ΕΘΝΙΚΗ ASSET MANAGEMENT ΑΝΩΝΥΜΗ ΕΤΑΙΡΕΙΑ ΔΙΑΧΕΙΡΙΣΕΩΣ ΑΜΟΙΒΑΙΩΝ ΚΕΦΑΛΑΙΩΝ
Ειδικοί Διαπραγματευτές	ΕΘΝΙΚΗ ΧΡΗΜΑΤΙΣΤΗΡΙΑΚΗ Α.Χ.Ε.Π.Ε.Υ.
Θεματοφύλακας	ΕΘΝΙΚΗ ΤΡΑΠΕΖΑ ΤΗΣ ΕΛΛΑΔΟΣ Α.Ε.
Σύμβολο Δείκτη (GR)	GT30P
Σύμβολο Δείκτη (EN)	GT30P
Όνομασία Δείκτη	Greece & Turkey 30 Δείκτης Τιμών
ISIN Δείκτη	CH0045018782
Κλάσμα Δείκτη [1]	1/100
Αρχική Τιμή Μεριδίου	8.85
Συνολικός Αριθμός Μεριδίων [2]	388,550
Ημερομηνία πρώτης Έκδοσης	27/10/2010
Ημερομηνία έναρξης Διαπραγμάτευσης	03/11/2010
Νόμισμα Διαπραγμάτευσης	ΕΥΡΩ
Νόμισμα Ενεργητικού	ΕΥΡΩ
Αρχική Αξία Ενεργητικού [3]	3,438,286.49
Αριθμ. Μεριδίων για Δημιουργία-Εξαγορά [4]	25,000
Αμοιβή Διαχείρισης	1.050

Σημειώσεις Δ.Α.Κ.

- [1] - Το κλάσμα της τιμής του δείκτη που αποτελεί η τιμή της πρώτης έκδοσης
- [2] - Ο αριθμός μεριδίων που διαπραγματεύθηκαν στο Χρηματιστήριο την ημέρα T
- [3] - Η αξία του ενεργητικού κατά την έκδοση
- [4] - Ο αριθμός μεριδίων που απαιτείται κατά τη διαδικασία δημιουργίας εξαγοράς

Περιγραφή	Στοιχεία
Όνομασία Warrant	ALPHA ΤΡΑΠΕΖΑ Α.Ε. (ΤΠΔ)
Σύμβολο Warrant (GR)	ΑΛΦΑΤΠ
ISIN Warrant	GRR000000028
Κατηγορία Διαπραγμάτευσης	Τίτλοι Παραστατικοί (Warrants)
Υποκείμενος Τίτλος	ALPHA ΤΡΑΠΕΖΑ Α.Ε. (ΚΟ)
Συνολικός Αριθμός Warrants	1,141,747,967
Ημ/νία Έναρξης Διαπραγμάτευσης	11/06/2013
Νόμισμα Διαπραγμάτευσης	ΕΥΡΩ
Πολλαπλασιαστής	7.41
Αναλογία Μετατροπής	0.13
Τύπος Εξάσκησης	BERMUDAN
Τιμή Διάθεσης	1.45

Περιγραφή	Στοιχεία
Όνομασία Warrant	ΕΘΝΙΚΗ ΤΡΑΠΕΖΑ ΤΗΣ ΕΛΛΑΔΟΣ Α.Ε. (ΤΠΔ)
Σύμβολο Warrant (GR)	ΕΤΕΤΠ
ISIN Warrant	GRR000000036
Κατηγορία Διαπραγμάτευσης	Τίτλοι Παραστατικοί (Warrants)
Υποκείμενος Τίτλος	ΕΘΝΙΚΗ ΤΡΑΠΕΖΑ ΤΗΣ ΕΛΛΑΔΟΣ Α.Ε. (ΚΟ)
Συνολικός Αριθμός Warrants	245,748,459
Ημ/νία Έναρξης Διαπραγμάτευσης	27/06/2013
Νόμισμα Διαπραγμάτευσης	ΕΥΡΩ
Πολλαπλασιαστής	8.23
Αναλογία Μετατροπής	0.12
Τύπος Εξάσκησης	BERMUDAN
Τιμή Διάθεσης	6.83

Περιγραφή	Στοιχεία
Όνομασία Warrant	ΤΡΑΠΕΖΑ ΠΕΙΡΑΙΩΣ Α.Ε. (ΤΠΔ)
Σύμβολο Warrant (GR)	ΠΕΙΡΤΠ
ISIN Warrant	GRR000000044
Κατηγορία Διαπραγμάτευσης	Τίτλοι Παραστατικοί (Warrants)
Υποκείμενος Τίτλος	ΤΡΑΠΕΖΑ ΠΕΙΡΑΙΩΣ Α.Ε. (ΚΟ)
Συνολικός Αριθμός Warrants	843,637,022
Ημ/νία Έναρξης Διαπραγμάτευσης	03/07/2013
Νόμισμα Διαπραγμάτευσης	ΕΥΡΩ
Πολλαπλασιαστής	4.48
Αναλογία Μετατροπής	0.22
Τύπος Εξάσκησης	BERMUDAN
Τιμή Διάθεσης	0.90

ΑΝΑΚΟΙΝΩΣΕΙΣ

ΕΤΑΙΡΙΚΕΣ ΠΡΑΞΕΙΣ

ΕΛΛΗΝΙΚΟ ΔΗΜΟΣΙΟ Ανανέωση επιτοκίου Ομολόγου

Το επιτόκιο για την 2η εξαμηνή τοκοφόρο περίοδο 10/2/2015-10/8/2015, για τα 742.153 τεμάχια του Ομολόγου του Ελληνικού Δημοσίου, έκδοσης 11/8/2014, με κωδικό ISIN GR0514023200, πενταετούς διάρκειας, και ονομαστικής αξίας € 1.000, διαμορφώνεται σε 0,762%.

ΓΝΩΣΤΟΠΟΙΗΣΕΙΣ ΕΤΑΙΡΕΙΩΝ

FRIGOGLASS A.B.E.E. Ανακοίνωση

Η Frigoglass ανακοινώνει σήμερα το Οικονομικό Ημερολόγιο του 2015 σύμφωνα με το άρθρο 4.1.4.3.1 του Κανονισμού του Χρηματιστηρίου Αθηνών: Πέμπτη, 12 Μαρτίου 2015: Ανακοίνωση Οικονομικών Αποτελεσμάτων του έτους 2014. Πέμπτη, 12 Μαρτίου 2015: Τηλεδιάσκεψη με αναλυτές για τα Ετήσια Οικονομικά Αποτελέσματα του έτους 2014. Πέμπτη, 12 Μαρτίου 2015: Δημοσίευση Οικονομικών Αποτελεσμάτων του έτους 2014. Πέμπτη, 14 Μαΐου 2015: Ανακοίνωση Οικονομικών Αποτελεσμάτων πρώτου τρίμηνου του 2015. Τρίτη, 26 Μαΐου 2015: Ετήσια Τακτική Γενική Συνέλευση. Η Εταιρεία δεν προτίθεται να προβεί στη διανομή μερίσματος για την οικονομική χρήση του 2014. Πληροφορίες: Frigoglass - Γιάννης Σταματάκος - Investor Relations Manager, Τηλ: +30 210 6165767, E-mail: jstamatakos@frigoglass.com. Για περισσότερες πληροφορίες, σας παρακαλούμε να επισκεφθείτε τη διεύθυνση: www.frigoglass.com.

ΑΛΟΥΜΥΛ ΒΙΟΜΗΧΑΝΙΑ ΑΛΟΥΜΙΝΙΟΥ Α.Ε. Ανακοίνωση

Σχετικά με την απόφαση που είχε ληφθεί στην Έκτακτη Γενική Συνέλευση της 'ΑΛΟΥΜΥΛ - ΒΙΟΜΗΧΑΝΙΑ ΑΛΟΥΜΙΝΙΟΥ Α.Ε.', την Παρασκευή, 05/12/2014 και αφορούσε τη διαπραγμάτευση αναδιάρθρωσης και τροποποίησης των όρων του κοινοπρακτικού ομολογιακού δανείου ύψους 120.000.000 ευρώ, που έχει συνάψει η εταιρία, με συνδιοργανώτριες τις τράπεζες «ΠΕΙΡΑΙΩΣ ΑΕ» και «ALPHA BANK», με τρόπο ευνοϊκότερο και λιγότερο επαχθή προς τα συμφέροντά της, η εταιρία ενημερώνει ότι έχει ολοκληρωθεί και υπογραφεί η σχετική σύμβαση αναδιάρθρωσης και τροποποίησης των όρων του ομολογιακού δανείου.

ΑΛΟΥΜΥΛ ΒΙΟΜΗΧΑΝΙΑ ΑΛΟΥΜΙΝΙΟΥ Α.Ε. Ανακοίνωση

Η διοίκηση της «ΑΛΟΥΜΥΛ ΒΙΟΜΗΧΑΝΙΑ ΑΛΟΥΜΙΝΙΟΥ Α.Ε.» σύμφωνα με το άρθρο 4.1.4.3.1 του Κανονισμού του Χρηματιστηρίου Αθηνών, ανακοινώνει στο επενδυτικό κοινό το Οικονομικό Ημερολόγιο, σύμφωνα με το οποίο: 1. Οι Ετήσιες Οικονομικές Καταστάσεις και οι Ετήσιες Ενοποιημένες Οικονομικές Καταστάσεις χρήσεως 2014 της Εταιρείας θα δημοσιευτούν στην ιστοσελίδα του Χρηματιστηρίου Αθηνών (www.helex.gr) και της Εταιρείας (www.alumil.com) την Τρίτη, 31 Μαρτίου 2015. 2. Η Ετήσια Τακτική Γενική Συνέλευση των Μετόχων θα διεξαχθεί την Πέμπτη, 28 Μαΐου 2015. Το Διοικητικό Συμβούλιο της Εταιρείας θα υποβάλει πρόταση στην Ετήσια Τακτική Γενική Συνέλευση των Μετόχων για τη μη διανομή μερίσματος για τη χρήση 2014. Η Εταιρεία διατηρεί το δικαίωμα να μεταβάλει τις παραπάνω ημερομηνίες, αφού ενημερώσει έγκαιρα το επενδυτικό κοινό με τροποποίηση του παρόντος, σύμφωνα με τα οριζόμενα στον Κανονισμό του Χρηματιστηρίου Αθηνών.

ΣΙΔΕΝΟΡ ΕΤΑΙΡΙΑ ΣΥΜΜΕΤΟΧΩΝ ΑΝΩΝΥΜΗ ΕΤΑΙΡΙΑ Ανακοίνωση

Η εταιρία Σιδενόρ Εταιρία Συμμετοχών Α.Ε., στα πλαίσια των υποχρεώσεών της για ενημέρωση του επενδυτικού κοινού και σύμφωνα με τα άρθρα 4.1.2, παρ. 1.Β. και 4.1.4.3.1 του Κανονισμού του Χρηματιστηρίου Αθηνών, γνωστοποιεί στο επενδυτικό κοινό το οικονομικό ημερολόγιο για το έτος 2015, ως ακολούθως: Ανακοίνωση, δημοσίευση & σχολιασμός των οικονομικών αποτελεσμάτων χρήσης 1/1-31/12/2014 - Πέμπτη 12 Μαρτίου 2015 (μετά τη λήξη της συνεδρίασης). Ετήσια ενημέρωση αναλυτών για τα οικονομικά αποτελέσματα της εταιρίας - Πέμπτη 7 Μαΐου 2015. Ετήσια τακτική γενική συνέλευση των μετόχων - Παρασκευή 22 Μαΐου 2015. Ανακοίνωση & δημοσίευση αποτελεσμάτων 1ου τριμήνου 2015 - Πέμπτη 28 Μαΐου 2015 (μετά τη λήξη της συνεδρίασης). Ανακοίνωση & δημοσίευση αποτελεσμάτων 1ου εξαμήνου 2015 - Πέμπτη 27 Αυγούστου 2015 (μετά τη λήξη της συνεδρίασης). Ανακοίνωση & δημοσίευση αποτελεσμάτων εννεάμηνου 2015 - Πέμπτη 26 Νοεμβρίου 2015 (μετά τη λήξη της συνεδρίασης). Η εταιρία δε θα διανείμει μέρισμα για τη χρήση 2014. * Η εταιρία διατηρεί το δικαίωμα να μεταβάλει τις παραπάνω ημερομηνίες, εφόσον ενημερώσει εγκαίρως το επενδυτικό κοινό με τροποποίηση του παρόντος, σύμφωνα με τα οριζόμενα στον Κανονισμό του Χρηματιστηρίου.

ΕΛΒΑΛ Α.Ε ΒΙΟΜ/ΝΙΑ ΕΠΕΞΕΡΓ. ΑΛΟΥΜ. Ανακοίνωση

Η ΕΛΒΑΛ ΕΛΛΗΝΙΚΗ ΒΙΟΜΗΧΑΝΙΑ ΑΛΟΥΜΙΝΙΟΥ Α.Ε. στα πλαίσια των υποχρεώσεών της για ενημέρωση του επενδυτικού κοινού και σύμφωνα με τα άρθρα 4.1.2, παρ. 1.Β. και 4.1.4.3.1 του Κανονισμού του Χρηματιστηρίου Αθηνών, γνωστοποιεί στο επενδυτικό κοινό το Οικονομικό Ημερολόγιο για το έτος 2015, ως ακολούθως: Ανακοίνωση και Δημοσίευση Οικονομικών Αποτελεσμάτων Έτους 2014 - Παρασκευή 13 Μαρτίου 2015 (μετά τη λήξη της συνεδρίασης). Ετήσια Ενημέρωση προς Αναλυτές για τα Οικονομικά Αποτελέσματα της Εταιρίας - Τρίτη 5 Μαΐου 2015. Ετήσια Τακτική Γενική Συνέλευση των Μετόχων - Παρασκευή 22 Μαΐου 2015. Ανακοίνωση & Δημοσίευση Αποτελεσμάτων 1ου Τριμήνου 2015 - Πέμπτη 28 Μαΐου 2015 (μετά τη λήξη της συνεδρίασης). Ανακοίνωση & Δημοσίευση Αποτελεσμάτων 1ου Εξαμήνου 2015 - Πέμπτη 27 Αυγούστου 2015 (μετά τη λήξη της συνεδρίασης). Ανακοίνωση & Δημοσίευση Αποτελεσμάτων Εννεάμηνου 2015 - Πέμπτη 26 Νοεμβρίου 2015 (μετά τη λήξη της συνεδρίασης). Το Διοικητικό Συμβούλιο

της Εταιρίας θα προτείνει τη μη διανομή μερίσματος για την χρήση 2014. * Η εταιρία διατηρεί το δικαίωμα να μεταβάλει τις παραπάνω ημερομηνίες, εφόσον ενημερώσει εγκαίρως το επενδυτικό κοινό με τροποποίηση του παρόντος, σύμφωνα με τα οριζόμενα στον Κανονισμό του Χρηματιστηρίου.

ΕΛΒΕ ΑΝΩΝΥΜΗ ΒΙΟΜΗΧΑΝΙΚΗ ΕΜΠΟΡΙΚΗ ΕΤΑΙΡΙΑ

Ανακοίνωση

Η Εταιρεία ΕΛΒΕ ΑΝΩΝΥΜΗ ΒΙΟΜΗΧΑΝΙΚΗ ΕΜΠΟΡΙΚΗ ΕΤΑΙΡΙΑ ανακοινώνει βάσει των άρθρων 3 & 21 του Ν.3556/2007 και σε συνδυασμό με το άρθρο 11 της απόφασης 1/434/03.07.2007 της Επιτροπής Κεφαλαιαγοράς, ότι ο κ. Κιτσικόπουλος Τηλέμαχος, υπόχρεο πρόσωπο βάσει του άρθρου 13 του Ν 3340/2005, ενημέρωσε την εταιρεία ότι κατά την συνεδρίαση του Χρηματιστηρίου Αθηνών της 09/03/2015 προέβη σε αγορά 40.830 μετοχών της Εταιρείας, συνολικής αξίας 17.755,31 ευρώ και στην συνεδρίαση της 10/03/2015 προέβη σε αγορά 827 μετοχών της Εταιρείας συνολικής αξίας 361,11 ευρώ.

ΜΑΡΑΚ ΗΛΕΚΤΡΟΝΙΚΗ Α.Β.Ε.Ε.

Ανακοίνωση

Η ΜΑΡΑΚ ΗΛΕΚΤΡΟΝΙΚΗ ΑΒΕΕ ενημερώνει το επενδυτικό κοινό και το Δ.Σ. του Χρηματιστηρίου Αθηνών ότι λόγω του ανοίγματος της διαδικασίας συνδιαλλαγής (άρθρο 99) και του φόρτου εργασίας που αυτή επιφέρει στις οικονομικές υπηρεσίες της εταιρίας, δεν κατέστη δυνατή η έγκυρη έκδοση των οικονομικών καταστάσεων της περιόδου 1/1-31/3/2012 και ως εκ τούτου η εμπρόθεσμη δημοσίευσή τους. Δηλώνουμε ότι οι εν λόγω οικονομικές καταστάσεις, θα δημοσιευθούν το αργότερο ως τις 8/6/2012.

HELLAS ONLINE ΗΛΕΚΤΡΟΝΙΚΕΣ ΕΠΙΚΟΙΝΩΝΙΕΣ Α.Ε.

Ανακοίνωση

Η Ανώνυμη Εταιρία «HELLAS ONLINE ΗΛΕΚΤΡΟΝΙΚΕΣ ΕΠΙΚΟΙΝΩΝΙΕΣ ΑΝΩΝΥΜΗ ΕΤΑΙΡΕΙΑ» (δ.τ.«Hellas online») ενημερώνει, με βάση τα άρθρα 3 και 21 του Ν. 3556/2007 σε συνδυασμό με την απόφαση 1/434/03.07.2007 του Δ.Σ. της Επιτροπής Κεφαλαιαγοράς (άρθρο 11), σχετικά με τη γνωστοποίηση συναλλαγών υπόχρεων προσώπων (βάσει του άρθρου 13 του Ν. 3340/2005), ότι στις 10.3.2015 η εταιρία VODAFONE ΠΑΝΑΦΟΝ Α.Ε.Ε.Τ., συνδεδεμένο νομικό πρόσωπο με τον κ. Ν. Παρασκευόπουλο (υπόχρεο πρόσωπο βάσει του άρθρου 13 του Ν. 3340/2005) απέκτησε 31.166 Κοινές Ονομαστικές μετά δικαιώματος ψήφου μετοχές της Hellas Online, συνολικής αξίας €17.546,46.

ALPHA ΑΣΤΙΚΑ ΑΚΙΝΗΤΑ Α.Ε.

Ανακοίνωση

Στο πλαίσιο της ορθής και έγκαιρης ενημέρωσης του επενδυτικού κοινού και σύμφωνα με το άρθρο 4.1.4.3.1 του Κανονισμού του Χρηματιστηρίου Αθηνών, η ALPHA ΑΣΤΙΚΑ ΑΚΙΝΗΤΑ Α.Ε. ανακοινώνει το Οικονομικό Ημερολόγιο έτους 2015 το οποίο έχει ως εξής: - Η ανακοίνωση (Δελτίο Τύπου) των ετησίων οικονομικών αποτελεσμάτων χρήσεως 2014 θα πραγματοποιηθεί την Πέμπτη 12 Μαρτίου 2015. - Η ανακοίνωση της Ετήσιας Οικονομικής Εκθέσεως της χρήσεως 2014 και των Στοιχείων και Πληροφοριών της χρήσεως 2014, θα πραγματοποιηθούν την Παρασκευή 13 Μαρτίου 2015 με ανάρτηση στην ιστοσελίδα του Χρηματιστηρίου Αθηνών καθώς και στην ιστοσελίδα της Εταιρίας (www.astikaakinita.gr). - Η Τακτική Γενική Συνέλευση των Μετόχων θα πραγματοποιηθεί την Παρασκευή 29 Μαΐου 2015. - Η Εταιρία δεν θα διανείμει μέρισμα για τη χρήση 2014. Η ALPHA ΑΣΤΙΚΑ ΑΚΙΝΗΤΑ Α.Ε. διατηρεί το δικαίωμα να μεταβάλει την ημερομηνία σύγκλησης της Τακτικής Γενικής Συνελεύσεως των Μετόχων αφού ενημερώσει εγκαίρως το επενδυτικό κοινό.

ΣΙΔΕΝΟΡ ΕΤΑΙΡΙΑ ΣΥΜΜΕΤΟΧΩΝ ΑΝΩΝΥΜΗ ΕΤΑΙΡΙΑ

Ανακοίνωση

Η εταιρία Σιδενόρ Εταιρία Συμμετοχών Α.Ε., στα πλαίσια των υποχρεώσεών της για ενημέρωση του επενδυτικού κοινού και σύμφωνα με τα άρθρα 4.1.2, παρ. 1.Β. και 4.1.4.3.1 του Κανονισμού του Χρηματιστηρίου Αθηνών, γνωστοποιεί στο επενδυτικό κοινό το οικονομικό ημερολόγιο για το έτος 2015, ως ακολούθως: Ανακοίνωση, δημοσίευση & σχολιασμός των οικονομικών αποτελεσμάτων χρήσης 1/1-31/12/2014: Πέμπτη 12 Μαρτίου 2015 (μετά τη λήξη της συνεδρίασης). Ετήσια ενημέρωση αναλυτών για τα οικονομικά αποτελέσματα της εταιρίας: Πέμπτη 7 Μαΐου 2015. Ετήσια τακτική γενική συνέλευση των μετόχων: Παρασκευή 22 Μαΐου 2015. Ανακοίνωση & δημοσίευση αποτελεσμάτων 1ου τριμήνου 2015: Πέμπτη 28 Μαΐου 2015 (μετά τη λήξη της συνεδρίασης). Ανακοίνωση & δημοσίευση αποτελεσμάτων 1ου εξαμήνου 2015: Πέμπτη 27 Αυγούστου 2015 (μετά τη λήξη της συνεδρίασης). Ανακοίνωση & δημοσίευση αποτελεσμάτων εννεάμηνου 2015: Πέμπτη 26 Νοεμβρίου 2015 (μετά τη λήξη της συνεδρίασης). Η εταιρία δε θα διανείμει μέρισμα για τη χρήση 2014. * Η εταιρία διατηρεί το δικαίωμα να μεταβάλει τις παραπάνω ημερομηνίες, εφόσον ενημερώσει εγκαίρως το επενδυτικό κοινό με τροποποίηση του παρόντος, σύμφωνα με τα οριζόμενα στον Κανονισμό του Χρηματιστηρίου.

HELLAS ONLINE ΗΛΕΚΤΡΟΝΙΚΕΣ ΕΠΙΚΟΙΝΩΝΙΕΣ Α.Ε.

Ανακοίνωση

Σύμφωνα με το άρθρο 24 του Ν. 3461/2006, η VODAFONE-ΠΑΝΑΦΟΝ Α.Ε.Ε.Τ. ενημερώνει ότι, κατά τη συνεδρίαση της 10ης Μαρτίου 2015, προέβη στην αγορά 31.166 μετοχών της εταιρίας "HELLAS ONLINE ΗΛΕΚΤΡΟΝΙΚΕΣ ΕΠΙΚΟΙΝΩΝΙΕΣ Α.Ε.", έναντι €0,563 ανά μετοχή. Κατόπιν τούτου η VODAFONE- ΠΑΝΑΦΟΝ Α.Ε.Ε.Τ. κατέχει 168.087.481 μετοχές της HELLAS ONLINE ΗΛΕΚΤΡΟΝΙΚΕΣ ΕΠΙΚΟΙΝΩΝΙΕΣ Α.Ε., που αντιστοιχούν σε ποσοστό 93,53% επί των δικαιωμάτων ψήφου της τελευταίας.

ΙΚΤΙΝΟΣ ΕΛΛΑΣ Α.Ε. - ΕΛΛΗΝΙΚΗ ΒΙΟΜΗΧΑΝΙΑ ΜΑΡΜΑΡΩΝ

Αγορά Ιδίων Μετοχών

Η Εταιρεία ΙΚΤΙΝΟΣ ΕΛΛΑΣ Α.Ε. ανακοινώνει ότι, βάσει των σχετικών αποφάσεων της Έκτακτης Γενικής Συνέλευσης των Μετόχων της 29.4.2014, προέβη μέσω του μέλους του Χ.Α. EUROXX Χρηματιστηριακή Α.Ε.Π.Ε.Υ. σε αγορά ιδίων μετοχών. Στις 10.3.2015 η Εταιρεία αγόρασε με μέση τιμή κτήσης 1,1195 ευρώ ανά μετοχή, 1.100 μετοχές αξίας ευρώ 1.231,5

SPACE HELLAS Α.Ε.

Ανακοίνωση

Η εταιρεία Space Hellas Α.Ε., ανακοινώνει βάσει του νόμου 3556/2007 (άρθρο3,(ιστ), (ββ), και άρθρο 21), σε συνδυασμό με το άρθρο 11 της απόφασης 1/434/3-07-2007 της Επιτροπής Κεφαλαιαγοράς, ότι ο Οικονομικός Διευθυντής της Εταιρείας, (υπόχρεο πρόσωπο με βάση το άρθρο 13 του νόμου 3340/2005) κύριος Δουλαβέρης Ιωάννης του Αλεξάνδρου, προέβη στις 10/03/2015 σε αγορά 9.200 κοινών ονομαστικών μετοχών συνολικής καθαρής αξίας € 16.928,00.

ΕΥΡΩΣΥΜΒΟΥΛΟΙ Α.Ε. ΣΥΜΒ ΑΝΑΠΤΥΞΗΣ ΚΑΙ ΤΕΧΝ/ΓΙΑΣ

Ανακοίνωση

Η Εταιρία ΕΥΡΩΣΥΜΒΟΥΛΟΙ Α.Ε. στα πλαίσια των υποχρεώσεών της για ενημέρωση του επενδυτικού κοινού και σύμφωνα με το άρθρο 4.1.4.3.1 του Κανονισμού του Χρηματιστηρίου Αθηνών, γνωστοποιεί στο επενδυτικό κοινό το Οικονομικό Ημερολόγιο για το έτος

2015, το οποίο έχει ως εξής: Τρίτη 31 Μαρτίου 2015: Ημερομηνία ανακοίνωσης των Ετήσιων Οικονομικών Καταστάσεων (εταιρικών και ενοποιημένων) χρήσης 1/1-31/12/2014 (μετά τη λήξη της συνεδρίασης). Παρασκευή 29 Μαΐου 2015: Οικονομικών Καταστάσεων Α' Τριμήνου 2015. Τρίτη 30 Ιουνίου 2015: Ετήσια Τακτική Γενική Συνέλευση των Μετόχων. Η εταιρία δε θα διανείμει μέρισμα για την χρήση 2014. Δευτέρα 31 Αυγούστου 2015: Δημοσίευση Οικονομικής Έκθεσης Α' Εξαμήνου 2015. Δευτέρα 30 Νοεμβρίου 2015: Δημοσίευση Οικονομικών Καταστάσεων Εννεάμηνου 2015. Η Εταιρεία διατηρεί το δικαίωμα να μεταβάλει τις παραπάνω ημερομηνίες, αφού ενημερώσει έγκαιρα το επενδυτικό κοινό με τροποποίηση του παρόντος, σύμφωνα με τα οριζόμενα στον Κανονισμό του Χρηματιστηρίου Αθηνών. Για περισσότερες πληροφορίες σχετικά με την Εταιρία μπορείτε να ανατρέξετε στο δικτυακό τόπο www.euroconsultants.gr.

ΕΘΝΙΚΗ ΤΡΑΠΕΖΑ ΤΗΣ ΕΛΛΑΔΟΣ Α.Ε.

Ανακοίνωση

Σε συνέχεια προηγούμενων ανακοινώσεων σε σχέση με την επικείμενη αύξηση μετοχικού κεφαλαίου της Finansbank, η Εθνική Τράπεζα της Ελλάδος («ΕΤΕ») ανακοινώνει την πρόθεση της Finansbank να προβεί στη διάθεση κοινών μετοχών της (η «Προσφορά») μέσω του Χρηματιστηρίου της Κωνσταντινούπολης. Η Προσφορά αναμένεται να ολοκληρωθεί εντός του Απριλίου 2015, ανάλογα με τις συνθήκες της αγοράς. Μέσω της Προσφοράς, η Finansbank θα αντλήσει σημαντικά κεφάλαια, χρηματοδοτώντας έτσι την περαιτέρω επέκτασή της στην ταχέως αναπτυσσόμενη τραπεζική αγορά της Τουρκίας, διασφαλίζοντας τα κεφάλαια εκείνα που θα της επιτρέψουν περαιτέρω ανάπτυξη στον πολλά υποσχόμενο χώρο της τραπεζικής μικρομεσαίων και μεγάλων επιχειρήσεων. Η Finansbank μέσω και της άντλησης των κεφαλαίων αυτών στοχεύει μεσοπρόθεσμα μεταξύ άλλων να: α) επιτύχει μέση ετήσια αύξηση των δανείων της 20% κατ' ελάχιστο, β) επιτύχει απόδοση μέσων ιδίων κεφαλαίων και απόδοση μέσου ενεργητικού 15% και 1.8% αντίστοιχα και γ) διατηρήσει κεφαλαιακή επάρκεια με στόχο δείκτη βασικών ιδίων κεφαλαίων CET1 (σύμφωνα με τους κανόνες Βασιλείας III) στο 12% κατ' ελάχιστον. Η ΕΤΕ με τη συγκεκριμένη συναλλαγή επίσης αναμένει να ενισχύσει τα κεφάλαιά της, αντλώντας ταυτόχρονα σημαντική ρευστότητα. Ο Αλέξανδρος Τουρκολιάς, Διευθύνων Σύμβουλος της ΕΤΕ δήλωσε: «Με μεγάλη ικανοποίηση υποδεχόμαστε την ανακοίνωση πρόθεσης της Finansbank να προβεί σε διάθεση μετοχών, μέσω re-IPO, στο δυναμικά αναπτυσσόμενο Χρηματιστήριο της Κωνσταντινούπολης και πιστεύουμε ότι η προσφορά αυτή θα υποστηρίξει τη μελλοντική ανάπτυξη των εργασιών της τράπεζας. Η ΕΤΕ σκοπεύει να παραμείνει μέτοχος πλειοψηφίας στη Finansbank και είμαστε πεπεισμένοι ότι, υπό την καθοδήγηση της κορυφαίας διοικητικής ομάδας της Finansbank και σε συνδυασμό με ένα ισχυρό μοντέλο λειτουργίας και με το εξαιρετικό της προσωπικό, η τράπεζα θα συνεχίσει να διαδραματίζει καθοριστικό ρόλο στην αναπτυσσόμενη τουρκική αγορά». Προσφορά θα περιλαμβάνει: α) την έκδοση από τη Finansbank έως 7.150.000.000 νέων κοινών μετοχών και β) τη διάθεση από την ΕΤΕ έως 800.000.000 υφιστάμενων κοινών μετοχών κυριότητάς της. Επιπλέον, έως 1.590.000.000 επιπρόσθετες μετοχές θα διατεθούν από την ΕΤΕ για σκοπούς συμπληρωματικής κατανομής (όλες οι ως άνω μετοχές, «Μετοχές»). Έως 795.000.000 μετοχές μπορούν να επαναγοραστούν για λογαριασμό της ΕΤΕ για σκοπούς σταθεροποίησης. Η Προσφορά θα αποτελείται από διεθνή διάθεση Μετοχών εκτός Τουρκίας σε θεσμικούς επενδυτές και από εγχώρια δημόσια προσφορά Μετοχών σε θεσμικούς επενδυτές και στο ευρύ επενδυτικό κοινό στην Τουρκία. Η Προσφορά τελεί υπό τη γαίωση της λήψης όλων των σχετικών εγκρίσεων από τις αρμόδιες εποπτικές αρχές. Η κατοχή των Μετοχών μεταξύ της διεθνούς και της εγχώριας προσφοράς θα καθορισθεί ταυτόχρονα με τον καθορισμό της τιμής της Προσφοράς και με βάση την τουρκική χρηματιστηριακή νομοθεσία. Υπενθυμίζεται ότι, η Προσφορά διενεργείται στο πλαίσιο του εγκεκριμένου από τη Γενική Διεύθυνση Ανταγωνισμού της Ευρωπαϊκής Επιτροπής (DG Comp) σχεδίου αναδιάρθρωσης της ΕΤΕ. Η ΕΤΕ δεν προτίθεται αυτή τη στιγμή να μειώσει τη συμμετοχή της στη Finansbank κάτω από 60%. Περισσότερες πληροφορίες για τη Finansbank μπορούν να βρεθούν στο ιστοτόπο της (<http://www.finansbank.com.tr>), περιλαμβανομένων των Οικονομικών Καταστάσεων για το έτος που έληξε στις 31 Δεκεμβρίου 2014, οι οποίες έχουν προετοιμαστεί σύμφωνα με τις απαιτήσεις της Τούρκικης Ρυθμιστικής και Εποπτικής Αρχής για τις Τράπεζες (Banking Regulation and Supervisory Agency) καθώς και των μεσοπρόθεσμων στόχων όπως έχουν τεθεί από τη Διοίκησή της.

M.L.S. ΠΛΗΡΟΦΟΡΙΚΗ Α.Ε.

Αγορά Ιδίων Μετοχών

Η MLS Πληροφορική Α.Ε. κατ' εφαρμογή του άρθρου 4 παρ.4 του υπ αριθμ. 2273/2003 Κανονισμού της Επιτροπής των Ευρωπαϊκών Κοινοτήτων και του άρθρου 16 παρ.5 του Κ.Ν. 2190/1920 όπως τροποποιήθηκε και ισχύει γνωστοποιεί στο επενδυτικό κοινό ότι, σε εκτέλεση της από 30.06.2014 απόφασης της Τακτικής Γενικής Συνέλευσης των μετόχων της εταιρίας και της από 10.10.2014 απόφασης του Διοικητικού Συμβουλίου της, προέβη την Τρίτη 10.03.2015 σε αγορά 600 ιδίων μετοχών με μέση τιμή κτήσης 4,0371 ευρώ και συνολική αξία συναλλαγής 2.422,27 ευρώ. Οι ως άνω 600 μετοχές αγοράστηκαν μέσω της ALPHA FINANCE Α.Ε.Π.Ε.Υ.

ΠΛΑΣΤΙΚΑ ΘΡΑΚΗΣ Α.Β.Ε.Ε.

Αγορά Ιδίων Μετοχών

Η εταιρεία Πλαστικά Θράκης ΑΒΕΕ ανακοινώνει ότι κατ' εφαρμογή του άρθρου 4 παρ. 4 του υπ' αριθμ. 2273/2003 Κανονισμού της Επιτροπής των Ευρωπαϊκών Κοινοτήτων και σε εκτέλεση της σχετικής απόφασης της Έκτακτης Γενικής Συνέλευσης των μετόχων της 29ης Δεκεμβρίου 2014 προέβη στις 10 Μαρτίου 2015 σε αγορά 1.700 ιδίων μετοχών, μέσω του μέλους του Χρηματιστηρίου Αθηνών Alpha Finance Α.Ε.Π.Ε.Υ. με μέση τιμή κτήσης Ευρώ 1,3812 ανά μετοχή. Η συνολική αξία της συναλλαγής ανήλθε σε Ευρώ 2.348,00.

LAMDA DEVELOPMENT Α.Ε.

Αγορά Ιδίων Μετοχών

Η LAMDA Development S.A. (η «Εταιρεία») σε εφαρμογή του άρθρου 4 παρ. 4 του υπ' αριθμ. 2273/2003 Κανονισμού της Επιτροπής των Ευρωπαϊκών Κοινοτήτων ανακοινώνει ότι, σύμφωνα με το άρθρο 16 του Κ.Ν. 2190/1920 όπως τροποποιήθηκε και ισχύει και σε εκτέλεση σχετικών αποφάσεων της Ετήσιας Τακτικής Γενικής Συνέλευσης των Μετόχων και του Διοικητικού της Συμβουλίου (συνεδριάσεις της 18.06.2013), προέβη μέσω του μέλους του Χ.Α. Eurobank Equities Α.Ε.Π.Ε.Υ., σε αγορά ιδίων μετοχών, ως ακολούθως: Στις 10 Μαρτίου 2015 η Εταιρεία αγόρασε, με μέση τιμή κτήσης € 3,71 ανά μετοχή, 14.526 μετοχές, συνολικής αξίας € 53.896,42.

ΕΠΙΛΕΚΤΟΣ ΚΛΩΣ/ΡΓΙΑ Α.Ε.Β.Ε.

Αγορά Ιδίων Μετοχών

Η ΕΠΙΛΕΚΤΟΣ ΚΛΩΣΤΟΥΦΑΝΤΟΥΡΓΙΑ ΑΕΒΕ γνωστοποιεί στο Επενδυτικό Κοινό ότι, σύμφωνα με το άρθρο 16 του ΚΝ 2190/20, όπως τροποποιήθηκε και ισχύει, καθώς επίσης και σύμφωνα με τους όρους του Κανονισμού 2273/2003 της Επιτροπής των Ευρωπαϊκών Κοινοτήτων και σε εκτέλεση της από 21.12.2013 απόφασης της Ετήσιας Τακτικής Γενικής Συνέλευσης των Μετόχων της Εταιρείας και της από 16.01.2015 απόφασης του Διοικητικού της Συμβουλίου, προέβη την 10.03.2015 μέσω του μέλους του Χ.Α. EFG

EUROBANK ΧΡΗΜΑΤΙΣΤΗΡΙΑΚΗ, σε αγορά 1.000 ιδίων μετοχών με μέση τιμή κτήσης 0,223 ευρώ ανά μετοχή και συνολική αξία συναλλαγής 223,00 ευρώ.

F.H.L. Η. ΚΥΡΙΑΚΙΔΗΣ ΜΑΡΜΑΡΑ - ΓΡΑΝΙΤΕΣ Α.Β.Ε.Ε.

Αγορά Ιδίων Μετοχών

Η F.H.L. Η. ΚΥΡΙΑΚΙΔΗΣ ΜΑΡΜΑΡΑ ΓΡΑΝΙΤΕΣ Α.Β.Ε.Ε. (η Εταιρεία) ενημερώνει το επενδυτικό κοινό ότι σε εκτέλεση της από 03.12.2014 απόφασης της Έκτακτης Γενικής Συνέλευσης των Μετόχων της Εταιρείας, προέβη σε αγορά ιδίων μετοχών, και συγκεκριμένα στις 10.03.2015 αγοράστηκαν 2.897 μετοχές, με μέση τιμή κτήσης 2,3772 ευρώ ανά μετοχή και συνολική αξία 6.927,27 ευρώ. Οι αγορές ιδίων μετοχών πραγματοποιούνται μέσω του μέλους του Χρηματιστηρίου Αθηνών ΕΠΕΝΔΥΤΙΚΗ ΤΡΑΠΕΖΑ ΕΛΛΑΔΟΣ Α.Ε.

ΠΕΤΡΟΣ ΠΕΤΡΟΠΟΥΛΟΣ Α.Ε.Β.Ε.

Δελτίο Τύπου

Οι πωλήσεις του Ομίλου αυξήθηκαν το 2014 κατά 21% και ανήλθαν σε €66,4 εκ (€55,1 εκ. το 2013). Οι αγορές που υπηρετεί ο Όμιλος εξελίχθηκαν καλύτερα από ότι είχε υπολογισθεί, με αποτέλεσμα να αυξηθούν οι πωλήσεις περισσότερο από τις προϋπολογισθείσες. Τα EBITDA του Ομίλου ανήλθαν σε € 4.017.000 έναντι €3.076.000 το 2013, σημειώνοντας αύξηση 30,6%. Τα κέρδη προ φόρων ανήλθαν στα €1.890.000, έναντι €709.000 το 2013, ενώ τα κέρδη μετά τους φόρους και τα δικαιώματα μειοψηφίας σε €1.425.000 έναντι €612.000. Ο συνολικός τραπεζικός δανεισμός μειώθηκε στα €22,7εκ από €26,3εκ. Ο καθαρός τραπεζικός δανεισμός μειώθηκε επίσης κατά 23,1% και ανήλθε στα € 9,4εκ από €12,2εκ. Τα ίδια κεφάλαια ανήλθαν σε €32,1εκ από €30,8εκ το 2013. Ο δείκτης φερεγγυότητας του Ομίλου (καθαρή θέση ως % του συνόλου του ενεργητικού χωρίς τα μετρητά και ισοδύναμα) στις 31.12.2014 ήταν 55,4% έναντι 51,4% της 31.12.2013.

Συνοπτική Κατάσταση Αποτελεσμάτων Χρήσεως (σε χιλ. €).

1 Ιαν - 31 Δεκ.

	2014	2013
Συνολικές πωλήσεις	66.558	55.367
Εμμεσες πωλήσεις	131	306
Τιμολογηθείσες πωλήσεις	66.427	55.061
Μικτά κέρδη	12.659	10.485
Άλλα έσοδα εκμετάλλευσης	1.640	1.369
Έξοδα διοικήσεως και πωλήσεων	(10.826)	(9.431)
Λοιπά έξοδα εκμετάλλευσης	(352)	(195)
Λειτουργικά κέρδη	3.121	2.229
Χρηματοοικονομικά έσοδα (έξοδα)	(1.231)	(1.519)
Αποσβέσεις που συμπεριλαμβάνονται στα λειτουργικά κέρδη	896	847
Κέρδη προ φόρων	1.890	709
Φόρος εισοδήματος	(465)	(97)
Καθαρά κέρδη μετά από φόρους	1.425	612
Δικαιώματα μειοψηφίας	0	0
Καθαρά κέρδη μετά από φόρους και δικαιώματα μειοψηφίας	1.425	612
Κέρδη ανά μετοχή	0,21	0,09

Συνοπτικός Ισολογισμός (σε χιλ. €).

	31/12/2014	31/12/2013
ΕΝΕΡΓΗΤΙΚΟ		
Κυκλοφορούν		
Ταμειακά διαθέσιμα και ισοδύναμα	13.312	14.149
Πελάτες και λοιπές εμπορικές απαιτήσεις	14.824	14.805
Αποθέματα	8.301	9.123
Λοιπές απαιτήσεις	1.840	1.701
Μη Κυκλοφορούν		
Άυλα στοιχεία	2.091	2.449
Ενσώματα στοιχεία	27.265	27.537
Πελάτες & λοιπές μακροπρόθεσμες εμπορικές απαιτήσεις	1.882	2.411
Λοιπές μακροπρόθεσμες απαιτήσεις	1.837	2.071
ΣΥΝΟΛΟ	71.352	74.246
ΠΑΘΗΤΙΚΟ		
Βραχυπρόθεσμες τραπεζικές υποχρεώσεις	12.881	8.737
Εμπορικοί πιστωτές	14.406	15.064

Μακροπρόθεσμες τραπεζικές υποχρεώσεις	9.800	17.600
Λοιπές μακροπρόθεσμες υποχρεώσεις	2.115	1.961
Ίδια Κεφάλαια	32.150	30.884

Για περισσότερες πληροφορίες επικοινωνήστε με την κυρία Αθηνά Τσιάγκα, τηλ. 210 3499211.

ΤΕΡΝΑ ΕΝΕΡΓΕΙΑΚΗ Α.Β.Ε.Τ.Ε.

Αγορά Ιδίων Μετοχών

Η ΤΕΡΝΑ ΕΝΕΡΓΕΙΑΚΗ ΑΒΕΤΕ κατ' εφαρμογή του άρθρου 4 παρ. 4 του υπ' αριθμ. 2273/2003 Κανονισμού της Επιτροπής των Ευρωπαϊκών Κοινοτήτων, γνωστοποιεί στο Επενδυτικό Κοινό ότι, σύμφωνα με το άρθρο 16 του ΚΝ 2190/20 όπως τροποποιήθηκε και ισχύει και σε εκτέλεση της από 29/4/2014 απόφασης της Τακτικής Γενικής Συνέλευσης των Μετόχων της Εταιρείας και της από 30/4/2014 απόφασης του Δ.Σ., προέβη την 10/3/2015 μέσω του μέλους του Χ.Α. ΒΕΤΑ ΑΧΕΠΕΥ, σε αγορά 4.970 ιδίων μετοχών με μέση τιμή κτήσης 2,6532 ευρώ ανά μετοχή και συνολική αξία συναλλαγής 13.186,40 ευρώ.

ΕΛΑΣΤΡΟΝ Α.Ε.Β.Ε. - ΧΑΛΥΒΟΥΡΓΙΚΑ ΠΡΟΪΟΝΤΑ

Αγορά Ιδίων Μετοχών

Η ΕΛΑΣΤΡΟΝ ΑΕΒΕ – ΧΑΛΥΒΟΥΡΓΙΚΑ ΠΡΟΪΟΝΤΑ, κατ' εφαρμογή του άρθρου 4, παρ. 4 του Κανονισμού 2273/2003 της Επιτροπής των Ευρωπαϊκών Κοινοτήτων, ανακοινώνει στο επενδυτικό κοινό ότι σε εκτέλεση της από 12.06.2014 σχετικής απόφασης της Τακτικής Γενικής Συνέλευσης των μετόχων της, προέβη την 10.03.2015 σε αγορά 400 ιδίων μετοχών με μέση τιμή κτήσης € 0,541. Η συνολική αξία της συναλλαγής ανήλθε σε € 219,53. Οι ως άνω μετοχές αγοράστηκαν μέσω του μέλους του Χρηματιστηρίου Αθηνών ΚΑΠΠΑ Α.Ε.Π.Ε.Υ.

ΣΩΛΗΝΟΥΡΓΕΙΑ ΚΟΡΙΝΘΟΥ Α.Ε.

Δελτίο Τύπου

Το έτος 2014 χαρακτηρίστηκε από τη σημαντική επιβράδυνση των ενεργειακών έργων. Η καθυστέρηση αυτή ιδιαίτερα κατά το πρώτο εξάμηνο, είχε ως συνέπεια τη χαμηλή ζήτηση σε προϊόντα που χρησιμοποιούνται στον ενεργειακό κλάδο, καθώς και τη διατήρηση ενός ιδιαίτερα οξυμένου ανταγωνισμού που άσκησε σημαντική πίεση στην κερδοφορία του Ομίλου. Στον αντίποδα, η αλλαγή κλίματος το δεύτερο εξάμηνο, ειδικά στις ΗΠΑ με την αύξηση της ζήτησης σωλήνων μεγάλης διαμέτρου, οδήγησε σε μερική ανάκαμψη της αγοράς. Επωφελούμενος από την παραπάνω εξέλιξη, ο Όμιλος υπέγραψε τρεις νέες συμβάσεις 163.000 τόνων συνολικά, για την προμήθεια και την εσωτερική και εξωτερική επένδυση σωλήνων χάλυβα για την κατασκευή αγωγών στις ΗΠΑ. Να σημειωθεί ότι οι δύο από τις τρεις συμβάσεις υπεγράφησαν με τον ίδιο πελάτη και αποτελούν τα μεγαλύτερα έργα που έχει εξασφαλίσει ποτέ η Σωληνοουργεία Κορίνθου στις ΗΠΑ. Εντός του παραπάνω πλαισίου, ο Όμιλος Σωληνοουργεία Κορίνθου το 2014 παρουσίασε ενοποιημένο κύκλο εργασιών ύψους 188,2 εκ. ευρώ έναντι 165,4 εκ. ευρώ της χρήσης 2013, σημειώνοντας αύξηση της τάξης του 13,8%. Το μικτό κέρδος του Ομίλου διαμορφώθηκε σε 19,2 εκ. ευρώ από 16,3 εκ. ευρώ την προηγούμενη χρήση, παρουσιάζοντας αύξηση της τάξης του 18,1%. Τα ενοποιημένα αποτελέσματα προ φόρων ανήλθαν σε ζημίες 4,9 εκ. ευρώ από ζημίες 3,4 εκ. ευρώ κατά την προηγούμενη χρήση, ενώ τα ενοποιημένα αποτελέσματα μετά φόρων και δικαιωμάτων μειοψηφίας διαμορφώθηκαν σε 5,6 εκ. ευρώ (ζημίες 0,0447 ευρώ ανά μετοχή) έναντι ζημιών 6,1 εκ. ευρώ (ζημίες 0,0494 ευρώ ανά μετοχή) το 2013. Τα ενοποιημένα κέρδη προ φόρων, χρηματοδοτικών, επενδυτικών αποτελεσμάτων και συνολικών αποσβέσεων (EBITDA) παρουσίασαν πτώση σε σχέση με το 2013 και διαμορφώθηκαν σε 3,6 εκ. ευρώ έναντι 4,6 εκ. ευρώ το 2013. Ο καθαρός δανεισμός του Ομίλου την 31/12/2014 ανήλθε σε 107,7 εκ. ευρώ από 32,5 εκ. ευρώ την 31/12/2013, κυρίως λόγω της υλοποίησης της νέας μονάδας κατασκευής σωλήνων μεγάλης διαμέτρου, καθώς και των αυξημένων αναγκών σε κεφάλαια κίνησης από τις μεγάλες παραγγελίες τις οποίες ανέλαβε η εταιρία στα τέλη του 2014. Τα Ίδια Κεφάλαια του Ομίλου διαμορφώθηκαν σε 139,8 εκ. ευρώ. Αναφορικά με την τρέχουσα χρήση, η Διοίκηση παρακολουθεί στενά τις εξελίξεις στην παγκόσμια αγορά σωλήνων και εκφράζει συγκρατημένη αισιοδοξία, κυρίως λόγω του σημαντικού ανεκτέλεστου υπολοίπου που παρουσίαζε στα τέλη του 2014. Βέβαια, η χαμηλή τιμή του πετρελαίου είναι ένας παράγοντας ο οποίος επηρεάζει αρνητικά την αγορά και μπορεί να οδηγήσει σε φθίνουσα ζήτηση έργων αερίου και πετρελαίου, αφού θα καθιστάται ασύμφορη η εξόρυξη τους. Στον αντίποδα η εξασθένηση του ευρώ έναντι του δολαρίου έχει ως αποτέλεσμα τα προϊόντα του Ομίλου να γίνονται ιδιαίτερα ανταγωνιστικά. Επιπλέον, η Σωληνοουργεία Κορίνθου συνεχίζει απρόσκοπτα την εκτέλεση του επενδυτικού της προγράμματος. Συγκεκριμένα στο αμέσως επόμενο χρονικό διάστημα τίθεται σε λειτουργία η μονάδα παραγωγής σωλήνων με τη μέθοδο LSAW, ενώ έχουν ξεκινήσει νέες επενδύσεις σχετικά με την παραγωγή σωλήνων 24 μέτρων και την αναβάθμιση της μονάδας εσωτερικής επικάλυψης σωλήνων. Βασικός πυλώνας της στρατηγικής του Ομίλου παραμένει η διείσδυση σε νέες γεωγραφικές αγορές, όπου ο Όμιλος διεκδικεί με αξιώσεις συμμετοχή στα μεγάλα ενεργειακά έργα και έργα υποδομής τα οποία προγραμματίζεται να υλοποιηθούν τα επόμενα χρόνια. Αγορές όπως αυτές της Βόρειου Αμερικής, της Μεσογείου, του Κόλπου του Μεξικού, της Δυτικής / Ανατολικής Αφρικής, της Βόρειας Θάλασσας και της Μέσης Ανατολής προβλέπεται να πρωταγωνιστήσουν στον τομέα αυτό. Δημοσίευση την Τρίτη 10 Μαρτίου 2015, μετά τη λήξη της συνεδρίασης του Χ.Α. Τα Στοιχεία & Πληροφορίες της περιόδου από 1.1.2014 – 31.12.2014 δημοσιεύονται μαζί με την Ετήσια Οικονομική Έκθεση της ίδιας περιόδου και θα βρίσκονται αναρτημένα στην ιστοσελίδα της Εταιρίας, στο διαδίκτυο στη διεύθυνση www.cpw.gr, καθώς και στην ιστοσελίδα του ΧΑ www.hellex.gr την 10η Μαρτίου 2015 μετά το κλείσιμο της συνεδρίασης του Χρηματιστηρίου Αθηνών.

ΠΕΤΡΟΣ ΠΕΤΡΟΠΟΥΛΟΣ Α.Ε.Β.Ε.

Ανακοίνωση

Σύμφωνα με τις διατάξεις του Ν. 3556/2007 η Εταιρία ανακοινώνει τα ακόλουθα: Ο μέτοχος κ. Κωνσταντίνος Πετρόπουλος Πρόεδρος του Διοικητικού Συμβουλίου της Εταιρίας, (Υπόχρεο Πρόσωπο, αρθρ. 13, Ν 3340/2005), προέβη την 10/3/2015 σε αγορά 250 μετοχών της ΠΕΤΡΟΣ ΠΕΤΡΟΠΟΥΛΟΣ ΑΕΒΕ συνολικής αξίας € 800.

ΠΕΤΡΟΣ ΠΕΤΡΟΠΟΥΛΟΣ Α.Ε.Β.Ε.

Αγορά Ιδίων Μετοχών

Η Πέτρος Πετρόπουλος ΑΕΒΕ γνωστοποιεί στο επενδυτικό κοινό ότι σύμφωνα με το άρθρο 16 του ΚΝ 2190/20, όπως τροποποιήθηκε και ισχύει, και σύμφωνα με τους όρους του Κανονισμού 2273/2003 της Ευρωπαϊκής Επιτροπής και σε εκτέλεση της από 16/4/2014 απόφασης της Γενικής Συνέλευσης των Μετόχων της Εταιρίας και απόφασης του Διοικητικού Συμβουλίου με ημερομηνία 9/7/2014, προέβη την 10/3/2015 σε αγορά 328 Ιδίων Μετοχών της Εταιρίας μέσω της Alpha Finance με τιμή κτήσης 3,1966 ευρώ ανά μετοχή και συνολική αξία 1.048 ευρώ.

PAPERPACK A.B.E.E.

Ανακοίνωση

Η εταιρία «PAPERPACK ABEE», βάσει των διατάξεων της παραγράφου 4.1.4.3.1 του Κανονισμού του Χρηματιστηρίου Αθηνών, ενημερώνει το επενδυτικό κοινό ότι: α) Η ημερομηνία ανακοίνωσης και ανάρτησης της «Ετήσιας Οικονομικής Έκθεσης» για τη χρήση του έτους 2014 μαζί με τα Στοιχεία και Πληροφορίες της χρήσης από 1 Ιανουαρίου 2014 έως 31 Δεκεμβρίου 2014 της εταιρείας και του Ομίλου, στην ιστοσελίδα του Χρηματιστηρίου Αθηνών (www.ase.gr) και της εταιρείας (www.paperpack.gr), θα είναι η 12η Μαρτίου 2015, ημέρα Πέμπτη (μετά τη λήξη της συνεδρίασης του Χρηματιστηρίου Αθηνών). β) Η Ετήσια Τακτική Γενική Συνέλευση των Μετόχων της Εταιρείας θα πραγματοποιηθεί την Τρίτη 7 Απριλίου 2015. γ) Η Πρόταση της Διοίκησης προς την Ετήσια Τακτική Γενική Συνέλευση θα είναι να διανεμηθεί μέρισμα. δ) Η Ημερομηνία Αποκοπής του μερίσματος θα είναι η 27/05/2015. ε) Δικαιούχοι θα είναι οι μέτοχοι της 28/05/2015 (record date). στ) Η Ημερομηνία Καταβολής του μερίσματος θα είναι η 04/06/2015. Το μέρισμα για την χρήση του 2014 θα καταβληθεί μέσω Τραπεζής. Η Τράπεζα που θα επιλεγεί (θα γνωστοποιηθεί με νεότερη ανακοίνωση) θα πιστώσει τους λογαριασμούς των χειριστών, οι οποίοι με την σειρά τους θα καταβάλουν τα χρήματα στους δικαιούχους. Οι ανωτέρω αναφερθείσες ημερομηνίες σχετικά με τη διανομή μερίσματος, τελούν υπό την έγκριση της Ετήσιας Τακτικής Γενικής Συνέλευσης των Μετόχων.

ΡΕΒΟΪΛ Α.Ε.Ε.Π.

Αγορά Ιδίων Μετοχών

Η Εταιρία ΡΕΒΟΪΛ Α.Ε.Ε.Π. κατ' εφαρμογή του άρθρου 4 παρ.4 του υπαριθμ. 2273/2003 Κανονισμού της Επιτροπής των Ευρωπαϊκών Κοινοτήτων και του άρθρου 16 του Κ.Ν. 2190/1920, ανακοινώνει ότι σε εκτέλεση της από 28/04/2014 απόφασης της Τακτικής Γενικής Συνέλευσης των Μετόχων της και της από 21/10/2014 απόφασης του Διοικητικού της Συμβουλίου, προέβη την Τρίτη 10/3/2015 μέσω της ΠΕΙΡΑΙΩΣ ΧΡΗΜΑΤΙΣΤΗΡΙΑΚΗΣ σε αγορά 1.320 ιδίων μετοχών με μέση τιμή κτήσης 0,28 ευρώ και συνολική αξία συναλλαγής 369,60 ευρώ.

ΠΕΤΡΟΣ ΠΕΤΡΟΠΟΥΛΟΣ Α.Ε.Β.Ε.

Ανακοίνωση

Η Πέτρος Πετρόπουλος ΑΕΒΕ ανακοινώνει το Οικονομικό Ημερολόγιο της Εταιρίας για το έτος 2015. Ανακοίνωση Ετησίων Οικονομικών Αποτελεσμάτων 2014 και ανάρτηση της Ετήσιας Οικονομικής Έκθεσης της χρήσης 2014, σύμφωνα με την νομοθεσία, στις ιστοσελίδες της Εταιρείας (www.petropoulos.com) και του Χρηματιστηρίου Αθηνών (www.helex.gr): Τετάρτη 11 Μαρτίου 2015, πριν την έναρξη της συνεδρίασης του ΧΑ. Ετήσια ενημέρωση αναλυτών: Πέμπτη 19 Μαρτίου 2015. Ετήσια Τακτική Γενική Συνέλευση των Μετόχων: Τετάρτη 15 Απριλίου 2015. Στην περίπτωση που η Εταιρία αποφασίσει αλλαγή των παραπάνω ημερομηνιών ή /και αποφασισθεί διανομή μερίσματος από την Τακτική Γενική Συνέλευση των Μετόχων θα ενημερώσει έγκαιρα το επενδυτικό κοινό με νεότερη ανακοίνωση.

ΕΛΑΣΤΡΟΝ Α.Ε.Β.Ε. - ΧΑΛΥΒΟΥΡΓΙΚΑ ΠΡΟΪΟΝΤΑ

Ανακοίνωση

Η εταιρία ΕΛΑΣΤΡΟΝ ΑΕΒΕ – ΧΑΛΥΒΟΥΡΓΙΚΑ ΠΡΟΪΟΝΤΑ, στο πλαίσιο της ορθής και έγκαιρης ενημέρωσης του επενδυτικού κοινού και σύμφωνα με τα άρθρα 4.1.2 & 4.1.4.3.1 του Κανονισμού του Χρηματιστηρίου Αθηνών, ανακοινώνει το Οικονομικό Ημερολόγιο έτους 2015 σύμφωνα με το οποίο: Τα «Οικονομικά Στοιχεία και Πληροφορίες» της χρήσης 2014, καθώς και η «Ετήσια Οικονομική Έκθεση βάσει Δ.Π.Χ.Α.», θα αναρτηθούν την Δευτέρα 30 Μαρτίου 2015 στην ιστοσελίδα της εταιρίας στο διαδίκτυο, www.elastron.gr καθώς και στο Χρηματιστήριο Αθηνών www.helex.gr. Η Ετήσια Τακτική Γενική Συνέλευση των Μετόχων θα διεξαχθεί την 18η Ιουνίου 2015, ημέρα Πέμπτη, στα γραφεία και έδρα της εταιρίας στον Ασπρόπυργο Αττικής. Το Διοικητικό Συμβούλιο της Εταιρίας προτίθεται να προτείνει στην Ετήσια Τακτική Γενική Συνέλευση των Μετόχων την μη διανομή μερίσματος για τη χρήση 2014. Σε οποιαδήποτε μεταβολή των ανωτέρω ημερομηνιών η εταιρία θα ενημερώσει εγκαίρως το επενδυτικό κοινό.

ΜΙΝΩΙΚΕΣ ΓΡΑΜΜΕΣ Α.Ν.Ε.

Ανακοίνωση

Οι Μινωικές Γραμμές Α.Ν.Ε. ανακοινώνουν ότι η εταιρεία (Grimaldi Euromed S.p.A) συνδεόμενο νομικό πρόσωπο με τον Πρόεδρο του Διοικητικού Συμβουλίου της Εταιρείας Emanuele G. Grimaldi (υπόχρεο πρόσωπο με βάση το άρθρο 13 του Ν.3340/2005), προέβη στις 05/03/2015 σε αγορά 900 κοινών ονομαστικών μετοχών των Μινωικών Γραμμών συνολικής αξίας € 1.800,00 και στις 06/03/2015 σε αγορά 300 κοινών ονομαστικών μετοχών των Μινωικών Γραμμών συνολικής αξίας € 600,00. Η παρούσα γίνεται σύμφωνα με το Ν.3556/2007 (άρθρο 3, (ιστ), (ββ), και άρθρο 21) και σε συνδυασμό με το άρθρο 11 της απόφασης 1/434/3.7.2007 της Επιτροπής Κεφαλαιαγοράς.

ΓΕΝΙΚΕΣ ΣΥΝΕΛΕΥΣΕΙΣ

GRIVALIA PROPERTIES A.E.E.A.Π.

Τακτική Γενική Συνέλευση, την **17/03/2015**, ημέρα Τρίτη και ώρα **12:00 μ.μ.** στην Αθήνα, στο «Μέγαρο Ιδρύματος Μποδοσάκη» (αίθουσα «Ιωάννης Σ. Λάτσης»), Λεωφ. Αμαλίας 20. Τα θέματα της ημερήσιας διάταξης είναι τα εξής: 1. Ετήσιες Οικονομικές Καταστάσεις χρήσεως 2014. Εκθέσεις του Διοικητικού Συμβουλίου και των Ελεγκτών. Διανομή κερδών. 2. Απαλλαγή των μελών του Διοικητικού Συμβουλίου και των ελεγκτών από κάθε ευθύνη αποζημίωσης για τη χρήση του 2014. 3. Εκλογή εταιρείας ορκωτών ελεγκτών – λογιστών για τη χρήση 2015 και καθορισμός της αμοιβής της. 4. Ορισμός εκτιμητών για την εταιρική χρήση 2015 και καθορισμός της αμοιβής τους. 5. Έγκριση συμβάσεων και αμοιβών κατά τα άρθρα 23α και 24 του κ.ν. 2190/1920- Προέγκριση αμοιβών για το έτος 2015. 6. Λήψη άδειας για την αγορά ακινήτου. 7. Τροποποίηση του άρθρου 3 περί σκοπού του Καταστατικού. 8. Λοιπές Ανακοινώσεις. Σύμφωνα με το άρθρο 26 παρ. 2β και 28α του κ.ν. 2190/1920, η Εταιρεία ενημερώνει τους μετόχους για τα ακόλουθα: ΔΙΚΑΙΩΜΑ ΣΥΜΜΕΤΟΧΗΣ ΚΑΙ ΨΗΦΟΥ ΣΤΗ ΓΕΝΙΚΗ ΣΥΝΕΛΕΥΣΗ - Στη Γενική Συνέλευση της 17ης Μαρτίου 2015 δικαιούται να συμμετέχει και να ψηφίζει όποιος εμφανίζεται ως μέτοχος κοινών μετοχών της Εταιρείας στα αρχεία του Συστήματος Άυλων Τίτλων (Σ.Α.Τ.) που διαχειρίζεται η «Ελληνικό Κεντρικό Αποθετήριο Τίτλων Ανώνυμη Εταιρεία» (ΕΛ.Κ.Α.Τ.), κατά την Πέμπτη 12 Μαρτίου 2015 («Ημερομηνία Καταγραφής»), δηλαδή κατά την έναρξη της πέμπτης (5ης) ημέρας πριν από την ημέρα συνεδρίασης της Γενικής Συνέλευσης. Η μετοχική ιδιότητα πιστοποιείται ηλεκτρονικά από την ΕΛ.Κ.Α.Τ με απευθείας ηλεκτρονική σύνδεση της Εταιρείας με τα αρχεία του Σ.Α.Τ. Συνεπώς για να συμμετάσχει και να ψηφίσει στην Γενική Συνέλευση ο μέτοχος δεν απαιτείται να προσκομίσει σχετική έγγραφη βεβαίωση της ΕΛ.Κ.Α.Τ. Έναντι της Εταιρείας θεωρείται ότι δικαίωμα συμμετοχής και ψήφου στην Γενική Συνέλευση έχει μόνο όποιος φέρει την ιδιότητα του μετόχου κατά την αντίστοιχη Ημερομηνία Καταγραφής. Η άσκηση των εν λόγω δικαιωμάτων δεν

προϋποθέτει τη δέσμευση των μετοχών του δικαιούχου ούτε την τήρηση άλλης ανάλογης διαδικασίας, η οποία περιορίζει την δυνατότητα πώλησης και μεταβίβασης αυτών κατά το χρονικό διάστημα που μεσολαβεί ανάμεσα στην Ημερομηνία Καταγραφής και στη Γενική Συνέλευση. Κάθε κοινή μετοχή δίνει δικαίωμα μίας ψήφου. ΔΙΑΔΙΚΑΣΙΑ ΣΥΜΜΕΤΟΧΗΣ ΚΑΙ ΨΗΦΟΥ ΜΕΣΩ ΑΝΤΙΠΡΟΣΩΠΟΥ - Ο μέτοχος συμμετέχει στην Γενική Συνέλευση και ψηφίζει είτε αυτοπροσώπως είτε μέσω αντιπροσώπων. Κάθε μέτοχος μπορεί να διορίσει μέχρι τρεις (3) αντιπροσώπους και τα νομικά πρόσωπα/μέτοχοι μπορούν να ορίσουν ως εκπροσώπους τους μέχρι τρία (3) φυσικά πρόσωπα. Σε περίπτωση που μέτοχος κατέχει μετοχές της Εταιρείας, οι οποίες εμφανίζονται σε περισσότερους του ενός λογαριασμούς αξιών, αυτός μπορεί να ορίσει διαφορετικούς αντιπροσώπους για τις μετοχές που εμφανίζονται στον κάθε λογαριασμό αξιών. Αντιπρόσωπος που ενεργεί για περισσότερους μετόχους μπορεί να ψηφίζει διαφορετικά για κάθε μέτοχο. Το καταστατικό της Εταιρείας δεν προβλέπει την δυνατότητα συμμετοχής των μετόχων στη Γενική Συνέλευση με ηλεκτρονικά μέσα, χωρίς την φυσική παρουσία τους στον τόπο διεξαγωγής της, ούτε τη δυνατότητα ψήφου εξ αποστάσεως είτε με ηλεκτρονικά μέσα είτε δι' αλληλογραφίας, καθώς και τη δυνατότητα διορισμού και ανάκλησης αντιπροσώπου με ηλεκτρονικά μέσα. Έντυπο πληρεξουσιότητας για τον διορισμό αντιπροσώπου θα είναι διαθέσιμο στους μετόχους α) σε έντυπη μορφή στην Διεύθυνση Διαχείρισης Δεδομένων Μετόχων και Επενδυτών της Τράπεζας Eurobank Ergasias A.E., Πεσμαζόγλου 2-6, 10175, Αθήνα (τηλ. 210 – 3704717) και β) σε ηλεκτρονική μορφή στην ιστοσελίδα της Εταιρείας (www.grivalia.com). Το ανωτέρω έντυπο πρέπει να κατατεθεί συμπληρωμένο και υπογεγραμμένο στην Εταιρεία στην προαναφερόμενη υπό στοιχείο α) διεύθυνση, τουλάχιστον τρεις (3) ημέρες πριν από την ημερομηνία της Γενικής Συνέλευσης. Ο αντιπρόσωπος υποχρεούται να γνωστοποιεί στην Εταιρεία, πριν από την έναρξη της συνεδρίασης της Γενικής Συνέλευσης κάθε συγκεκριμένο γεγονός, το οποίο μπορεί να είναι χρήσιμο στους μετόχους για την αξιολόγηση του κινδύνου να εξυπηρετήσει ο αντιπρόσωπος άλλα συμφέροντα πλην των συμφερόντων του μετόχου. Σύγκρουση συμφερόντων είναι δυνατόν να προκύπτει ιδίως όταν ο αντιπρόσωπος είναι: α) μέτοχος που ασκεί τον έλεγχο της Εταιρείας ή άλλο νομικό πρόσωπο ή οντότητα που ελέγχεται από τον μέτοχο αυτόν. β) μέλος του Διοικητικού Συμβουλίου ή της εν γένει διοίκησης της Εταιρείας ή μέτοχο που ασκεί τον έλεγχο της Εταιρείας ή άλλου νομικού προσώπου ή οντότητας που ελέγχεται από μετόχο ο οποίος ασκεί τον έλεγχο της Εταιρείας. γ) υπάλληλος ή ορκωτός ελεγκτής της Εταιρείας ή μετόχου που ασκεί τον έλεγχο της ή άλλου νομικού προσώπου ή οντότητας που ελέγχεται από μέτοχο ο οποίος ασκεί τον έλεγχο της Εταιρείας. δ) σύζυγος ή συγγενής πρώτου βαθμού με ένα από τα φυσικά πρόσωπα που αναφέρονται στις περιπτώσεις α έως γ. ΔΙΚΑΙΩΜΑΤΑ ΜΕΙΟΨΗΦΙΑΣ ΤΩΝ ΜΕΤΟΧΩΝ - 1. Μέτοχοι που εκπροσωπούν το ένα εικοστό (1/20) του καταβεβλημένου μετοχικού κεφαλαίου της Εταιρείας μπορούν να ζητήσουν: α) την εγγραφή στην ημερήσια διάταξη της Γενικής Συνέλευσης πρόσθετων θεμάτων, με αίτησή τους που πρέπει να περιέλθει στο Δ.Σ. έως τη Δευτέρα 2 Μαρτίου 2015, η οποία θα συνοδεύεται από αιτιολόγηση ή από σχέδιο απόφασης προς έγκριση στην Γενική Συνέλευση. β) να τεθούν στην διάθεση των μετόχων έως τη Τετάρτη 11 Μαρτίου 2015, σχέδια αποφάσεων για θέματα που έχουν περιληφθεί στην αρχική ή τυχόν αναθεωρημένη ημερήσια διάταξη, με αίτησή τους που πρέπει να περιέλθει στο Διοικητικό Συμβούλιο έως τη Τρίτη 10 Μαρτίου 2015. 2. Οποιοσδήποτε μέτοχος μπορεί να ζητήσει, με αίτησή του που υποβάλλεται στην Εταιρεία έως την Πέμπτη 12 Μαρτίου 2015, την παροχή στην Γενική Συνέλευση συγκεκριμένων πληροφοριών για τις υποθέσεις της Εταιρείας, στο μέτρο που αυτές είναι χρήσιμες για την πραγματική εκτίμηση των θεμάτων της ημερήσιας διάταξης. 3. Μέτοχοι που εκπροσωπούν το ένα πέμπτο (1/5) του καταβεβλημένου μετοχικού κεφαλαίου της Εταιρείας δικαιούνται να ζητήσουν με αίτησή τους που υποβάλλεται στην Εταιρεία έως την Πέμπτη 12 Μαρτίου 2015, την παροχή στην Γενική Συνέλευση πληροφοριών για την πορεία των εταιρικών υποθέσεων και την περιουσιακή κατάσταση της Εταιρείας. Λεπτομερέστερες πληροφορίες σχετικά με τα ανωτέρω δικαιώματα και τους όρους άσκησης τους είναι διαθέσιμες στην ιστοσελίδα της Εταιρείας (www.grivalia.com). ΔΙΑΘΕΣΙΜΑ ΕΓΓΡΑΦΑ ΚΑΙ ΠΛΗΡΟΦΟΡΙΕΣ - Το πλήρες κείμενο των εγγράφων που πρόκειται να υποβληθούν στην Γενική Συνέλευση και των σχεδίων απόφασης για κάθε θέμα της ημερήσιας διάταξης είναι διαθέσιμο σε έντυπη μορφή στην Διεύθυνση Διαχείρισης Δεδομένων Μετόχων και Επενδυτών της Τράπεζας Eurobank Ergasias A.E., Πεσμαζόγλου 2-6, 10175, Αθήνα (τηλ. 210 – 3704717), από όπου οι μέτοχοι μπορούν να λαμβάνουν αντίγραφα. Όλα τα ανωτέρω έγγραφα, η παρούσα Πρόσκληση, ο συνολικός αριθμός των υφισταμένων σήμερα μετοχών και δικαιωμάτων ψήφου, τα έντυπα για την ψήφο μέσω αντιπροσώπου, η αναλυτική επεξήγηση των θεμάτων της ημερήσιας διάταξης και τα σχέδια αποφάσεων της Γενικής Συνέλευσης είναι διαθέσιμα σε ηλεκτρονική μορφή στην ιστοσελίδα της Εταιρείας (www.grivalia.com).

ΠΛΑΙΣΙΟ COMPUTERS A.E.B.E. *

Τακτική Γενική Συνέλευση την 02/04/2015, ημέρα Πέμπτη και **ώρα 17:00**, στα γραφεία της έδρας της Εταιρείας που βρίσκονται στη Μαγούλα Αττικής (Θέση Σκλήρη – Έξοδος με αριθμό 2 της Αττικής Οδού), για συζήτηση και λήψη αποφάσεων επί των παρακάτω θεμάτων της ημερήσιας διάταξης: Θέμα 1ο: Υποβολή και έγκριση της ετήσιας Οικονομικής Έκθεσης της Εταιρείας και του Ομίλου της 26ης εταιρικής χρήσης 2014 (01.01.2014-31.12.2014), μετά των ετησίων Οικονομικών Καταστάσεων (εταιρικών και ενοποιημένων) της εν λόγω εταιρικής χρήσης (01.01.2014-31.12.2014), καθώς και των σχετικών ετησίων Εκθέσεων του Διοικητικού Συμβουλίου και των Ελεγκτών. Θέμα 2ο: Έγκριση διάθεσης αποτελεσμάτων χρήσεως 2014 (01.01.2014-31.12.2014) και λήψη απόφασης περί μη διανομής (καταβολής) μερίσματος. Θέμα 3ο: Απαλλαγή των μελών του Διοικητικού Συμβουλίου και του Ορκωτού Ελεγκτή-Λογιστή από κάθε ευθύνη αποζημίωσης για τα πεπραγμένα της κλειόμενης 26ης εταιρικής χρήσης 2014 (01.01.2014-31.12.2014) καθώς και για τις ετήσιες Οικονομικές Καταστάσεις της εν λόγω χρήσεως. Θέμα 4ο: Εκλογή ενός (1) Τακτικού και ενός (1) Αναπληρωματικού Ορκωτού Ελεγκτή-Λογιστή από το Μητρώο Ορκωτών Ελεγκτών Λογιστών για την εταιρική χρήση 2015 (01.01.2015-31.12.2015) και καθορισμός της αμοιβής τους. Θέμα 5ο: Εκλογή νέου Διοικητικού Συμβουλίου της Εταιρείας και ορισμός των ανεξάρτητων μελών αυτού, σύμφωνα με τις διατάξεις του ν. 3016/2002, όπως ισχύει σήμερα. Θέμα 6ο: Ορισμός Επιτροπής Ελέγχου (Audit Committee), σύμφωνα με τις διατάξεις του άρθρου 37 του ν. 3693/2008. Θέμα 7ο: Έγκριση καταβληθεισών αμοιβών στα μέλη του Διοικητικού Συμβουλίου για τις παρασχεθείσες από αυτά υπηρεσίες και καθορισμός νέων αμοιβών και μισθών των μελών του Διοικητικού Συμβουλίου, με παράλληλη έγκριση των τροποποιήσεων των σχετικών συμβάσεων κατ' άρθρο 23α του κ.ν. 2190/1920. Θέμα 8ο: Παροχή εγκρίσεως-αδείας προς τα μέλη του Διοικητικού Συμβουλίου και τους Διευθυντές της Εταιρείας για την συμμετοχή τους σε Διοικητικά Συμβούλια ή στην Διεύθυνση θυγατρικών ή συγγενών εταιρειών της Εταιρείας και κατ' επέκταση του Ομίλου, κατά το άρθρο 23 παρ. 1 του κ.ν. 2190/1920. Θέμα 9ο: Αύξηση του μετοχικού κεφαλαίου της Εταιρείας κατά το ποσό των έντεκα εκατομμυρίων σαράντα χιλιάδων (11.040.000,00) Ευρώ, με κεφαλαιοποίηση μέρους του αποθεματικού «διαφορά από έκδοση μετοχών υπέρ το άρτιο» και με αύξηση της ονομαστικής αξίας κάθε μετοχής της Εταιρείας κατά 0,50 Ευρώ (από 0,33 Ευρώ σε 0,83 Ευρώ). Θέμα 10ο: Μείωση του μετοχικού κεφαλαίου της Εταιρείας κατά το ποσό των έντεκα εκατομμυρίων σαράντα χιλιάδων (11.040.000,00) Ευρώ, με μείωση της ονομαστικής αξίας κάθε μετοχής της Εταιρείας κατά 0,50 Ευρώ (από 0,83 Ευρώ σε 0,33 Ευρώ) και επιστροφή-καταβολή του αντίστοιχου ποσού στους μετόχους της Εταιρείας. Θέμα 11ο: Τροποποίηση του σχετικού άρθρου 5 του Καταστατικού της Εταιρείας. Θέμα 12ο: Παροχή προς το Διοικητικό Συμβούλιο της Εταιρείας των αναγκαίων εξουσιοδοτήσεων για την εκτέλεση των ανωτέρω αποφάσεων περί αύξησης και περί μειώσεως του μετοχικού κεφαλαίου της Εταιρείας. Θέμα 13ο: Λοιπά θέματα και ανακοινώσεις. Σύμφωνα με τα άρθρα 26 παρ. 2β

και 28α του κ.ν. 2190/1920, όπως ισχύουν μετά την τροποποίησή τους από το άρθρο 3 του ν. 3884/2010, η Εταιρεία ενημερώνει τους μετόχους για τα ακόλουθα: Α. ΔΙΚΑΙΩΜΑ ΣΥΜΜΕΤΟΧΗΣ ΚΑΙ ΨΗΦΟΥ - Κάθε μετοχή παρέχει δικαίωμα μίας (1) ψήφου. Στην ετήσια Τακτική Γενική Συνέλευση δικαιούται να συμμετάσχει όποιος εμφανίζεται ως μέτοχος στα αρχεία του Συστήματος Αύλων Τίτλων που διαχειρίζεται η «Ελληνικά Χρηματιστήρια Α.Ε.» (Ε.Χ.Α.Ε.), στο οποίο τηρούνται οι κινητές αξίες (μετοχές) της Εταιρείας. Η απόδειξη της μετοχής ιδιότητας γίνεται κατά ισοδύναμο τρόπο, είτε με την προσκόμιση σχετικής έγγραφης βεβαίωσης του ως άνω φορέα, είτε εναλλακτικά, με απευθείας ηλεκτρονική σύνδεση της Εταιρείας με τα αρχεία του εν λόγω φορέα. Η ιδιότητα του μετόχου πρέπει να υφίσταται κατά την 28.03.2015 (ημερομηνία καταγραφής), ήτοι κατά την έναρξη της πέμπτης (5ης) ημέρας πριν από την ημέρα συνεδρίασης της Γενικής Συνέλευσης της 02.04.2015, και η σχετική έγγραφη βεβαίωση ή εναλλακτικά η ηλεκτρονική πιστοποίηση σχετικά με την μετοχική ιδιότητα πρέπει να περιέλθει στην Εταιρεία το αργότερο την 30.03.2015, ήτοι την τρίτη (3η) ημέρα πριν από τη συνεδρίαση της Γενικής Συνέλευσης. Όσοι από τους μετόχους είναι νομικά πρόσωπα πρέπει εντός των ιδίων ως άνω προθεσμιών να καταθέσουν σύμφωνα με το νόμο τα νομιμοποιητικά τους έγγραφα. Έναντι της Εταιρείας θεωρείται ότι έχει δικαίωμα συμμετοχής και ψήφου στη Γενική Συνέλευση μόνον όποιος φέρει την ιδιότητα του μετόχου κατά την αντίστοιχη ημερομηνία καταγραφής. Σε περίπτωση μη συμμόρφωσης προς τις διατάξεις του άρθρου 28α του κ.ν. 2190/1920, ο εν λόγω μέτοχος μετέχει στη Γενική Συνέλευση μόνο μετά από άδειά της. Σημειώνεται ότι η άσκηση των εν λόγω δικαιωμάτων (συμμετοχής και ψήφου) δεν προϋποθέτει την δέσμευση των μετοχών του δικαιούχου ούτε την τήρηση άλλης ανάλογης διαδικασίας, η οποία περιορίζει την δυνατότητα πώλησης και μεταβίβασης αυτών κατά το χρονικό διάστημα που μεσολαβεί ανάμεσα στην ημερομηνία καταγραφής και στην ημερομηνία της Γενικής Συνέλευσης. Β. ΔΙΚΑΙΩΜΑΤΑ ΜΕΙΟΨΗΦΙΑΣ ΤΩΝ ΜΕΤΟΧΩΝ - (α) Με αίτηση μετόχων που εκπροσωπούν το ένα εικοστό (1/20) του καταβεβλημένου μετοχικού κεφαλαίου, το Διοικητικό Συμβούλιο της Εταιρείας υποχρεούται να εγγράψει στην ημερήσια διάταξη της ετήσιας Τακτικής Γενικής Συνέλευσης πρόσθετα θέματα, εάν η σχετική αίτηση περιέλθει στο Διοικητικό Συμβούλιο μέχρι την 18.03.2015, δηλ. δέκα πέντε (15) τουλάχιστον ημέρες πριν από την ετήσια Τακτική Γενική Συνέλευση. Η αίτηση για την εγγραφή πρόσθετων θεμάτων στην ημερήσια διάταξη συνοδεύεται από αιτιολόγηση ή από σχέδιο απόφασης προς έγκριση στην ετήσια Τακτική Γενική Συνέλευση και η αναθεωρημένη ημερήσια διάταξη δημοσιοποιείται με τον ίδιο τρόπο όπως η προηγούμενη ημερήσια διάταξη, την 20.03.2015, δηλ. δέκα τρεις (13) ημέρες πριν από την ημερομηνία της ετήσιας Τακτικής Γενικής Συνέλευσης και ταυτόχρονα τίθεται στη διάθεση των μετόχων στην ιστοσελίδα της Εταιρείας (ιδ. κατωτέρω), μαζί με την αιτιολόγηση ή το σχέδιο απόφασης που έχει υποβληθεί από τους μετόχους κατά τα προβλεπόμενα στο άρθρο 27 παρ. 3 του κ.ν. 2190/1920. (β) Με αίτηση μετόχων που εκπροσωπούν το ένα εικοστό (1/20) του καταβεβλημένου μετοχικού κεφαλαίου, το Διοικητικό Συμβούλιο θέτει στη διάθεση των μετόχων κατά τα οριζόμενα στο άρθρο 27 παρ. 3 του κ.ν. 2190/1920, το αργότερο μέχρι την 27.03.2015, ήτοι έξι (6) τουλάχιστον ημέρες πριν από την ημερομηνία της ετήσιας Τακτικής Γενικής Συνέλευσης, σχέδια αποφάσεων για θέματα που έχουν περιληφθεί στην αρχική ή την αναθεωρημένη ημερήσια διάταξη, αν η σχετική αίτηση περιέλθει στο Διοικητικό Συμβούλιο μέχρι την 26.03.2015, δηλ. επτά (7) τουλάχιστον ημέρες πριν από την ημερομηνία της ετήσιας Τακτικής Γενικής Συνέλευσης. (γ) Μετά από αίτηση οποιοσδήποτε μετόχου που υποβάλλεται στην Εταιρεία μέχρι την 27.03.2015, δηλ. πέντε (5) τουλάχιστον πλήρεις ημέρες πριν από την ετήσια Τακτική Γενική Συνέλευση, το Διοικητικό Συμβούλιο υποχρεούται να παρέχει στη Γενική Συνέλευση τις απαιτούμενες συγκεκριμένες πληροφορίες για τις υποθέσεις της Εταιρείας, στο μέτρο που αυτές είναι χρήσιμες για την πραγματική εκτίμηση των θεμάτων της ημερήσιας διάταξης. Το Διοικητικό Συμβούλιο μπορεί να αρνηθεί την παροχή των πληροφοριών για αποχρώντα ουσιώδη λόγο, ο οποίος αναγράφεται στα πρακτικά. Το Διοικητικό Συμβούλιο μπορεί να απαντήσει ενιαία σε αιτήσεις μετόχων με το ίδιο περιεχόμενο. Υποχρέωση παροχής πληροφοριών δεν υφίσταται όταν οι σχετικές πληροφορίες διατίθενται ήδη στην ιστοσελίδα της Εταιρείας, ιδίως με την μορφή ερωτήσεων και απαντήσεων. (δ) Μετά από αίτηση μετόχων που εκπροσωπούν το ένα πέμπτο (1/5) του καταβεβλημένου μετοχικού κεφαλαίου, η οποία υποβάλλεται στην Εταιρεία μέχρι την 27.03.2015, δηλ. πέντε (5) τουλάχιστον πλήρεις ημέρες πριν από τη Γενική Συνέλευση, το Διοικητικό Συμβούλιο υποχρεούται να παρέχει στη Γενική Συνέλευση πληροφορίες για την πορεία των εταιρικών υποθέσεων και την περιουσιακή κατάσταση της Εταιρείας. Το Διοικητικό Συμβούλιο μπορεί να αρνηθεί την παροχή των πληροφοριών για αποχρώντα ουσιώδη λόγο, ο οποίος αναγράφεται στα πρακτικά. Επίσης με αίτηση μετόχων που εκπροσωπούν το ένα εικοστό (1/20) του καταβεβλημένου μετοχικού κεφαλαίου, το Διοικητικό Συμβούλιο υποχρεούται να ανακοινώνει στην Γενική Συνέλευση, τα ποσά που, κατά την τελευταία διετία, καταβλήθηκαν σε κάθε μέλος του Διοικητικού Συμβουλίου ή τους διευθυντές της Εταιρείας καθώς και κάθε παροχή προς τα πρόσωπα αυτά από οποιαδήποτε αιτία ή σύμβαση της Εταιρείας με αυτούς. Αντίστοιχες προθεσμίες για τυχόν άσκηση δικαιωμάτων μειοψηφίας των μετόχων ισχύουν και σε περίπτωση Επαναληπτικών Γενικών Συνελεύσεων. Σε όλες τις ανωτέρω αναφερόμενες περιπτώσεις οι αιτούντες μέτοχοι οφείλουν να αποδεικνύουν τη μετοχική τους ιδιότητα και τον αριθμό των μετοχών που κατέχουν κατά την άσκηση του σχετικού δικαιώματος. Τέτοια απόδειξη αποτελεί και η προσκόμιση βεβαίωσης από τον φορέα στον οποίο τηρούνται οι οικείες κινητές αξίες ή η πιστοποίηση της μετοχικής ιδιότητας με απευθείας ηλεκτρονική σύνδεση φορέα και Εταιρείας. Γ. ΔΙΑΔΙΚΑΣΙΑ ΓΙΑ ΤΗΝ ΑΣΚΗΣΗ ΔΙΚΑΙΩΜΑΤΟΣ ΨΗΦΟΥ ΜΕΣΩ ΑΝΤΙΠΡΟΣΩΠΟΥ - Ο μέτοχος συμμετέχει στην ετήσια Τακτική Γενική Συνέλευση και ψηφίζει είτε αυτοπροσώπως είτε μέσω αντιπροσώπων. Κάθε μέτοχος μπορεί να διορίζει μέχρι τρεις (3) αντιπροσώπους. Νομικά πρόσωπα μετέχουν στη Γενική Συνέλευση ορίζοντας ως εκπροσώπους τους μέχρι τρία (3) φυσικά πρόσωπα. Ωστόσο, αν ο μέτοχος κατέχει μετοχές της Εταιρείας, οι οποίες εμφανίζονται σε περισσότερους του ενός λογαριασμούς αξιών, ο περιορισμός αυτός δεν εμποδίζει τον εν λόγω μέτοχο να ορίσει διαφορετικούς αντιπροσώπους για τις μετοχές που εμφανίζονται στον κάθε λογαριασμό αξιών σε σχέση με τη Γενική Συνέλευση. Αντιπρόσωπος που ενεργεί για περισσότερους μετόχους μπορεί να ψηφίζει διαφορετικά για κάθε μέτοχο. Ο αντιπρόσωπος μετόχου υποχρεούται να γνωστοποιεί στην Εταιρεία, πριν από την έναρξη της συνεδρίασης της Τακτικής Γενικής Συνέλευσης, κάθε συγκεκριμένο γεγονός, το οποίο μπορεί να είναι χρήσιμο στους μετόχους για την αξιολόγηση του κινδύνου να εξυπηρετήσει ο αντιπρόσωπος άλλα συμφέροντα πλην των συμφερόντων του αντιπροσωπευμένου μετόχου. Κατά την έννοια της παρούσας παραγράφου, μπορεί να προκύπτει σύγκρουση συμφερόντων ιδίως όταν ο αντιπρόσωπος: α) είναι μέτοχος που ασκεί τον έλεγχο της Εταιρείας ή είναι άλλο νομικό πρόσωπο ή οντότητα η οποία ελέγχεται από το μέτοχο αυτόν, β) είναι μέλος του Διοικητικού Συμβουλίου ή της εν γένει διοίκησης της Εταιρείας ή μετόχου που ασκεί τον έλεγχο της Εταιρείας, ή άλλου νομικού προσώπου ή οντότητας που ελέγχεται από μέτοχο ο οποίος ασκεί τον έλεγχο της Εταιρείας, γ) είναι υπάλληλος ή ορκωτός ελεγκτής της Εταιρείας ή μετόχου που ασκεί τον έλεγχο της Εταιρείας, ή άλλου νομικού προσώπου ή οντότητας που ελέγχεται από μέτοχο, ο οποίος ασκεί τον έλεγχο της Εταιρείας, δ) είναι σύζυγος ή συγγενής πρώτου βαθμού με ένα από τα φυσικά πρόσωπα που αναφέρονται στις ως άνω περιπτώσεις (α) έως (γ). Ο διορισμός και η ανάκληση αντιπροσώπου του μετόχου γίνεται εγγράφως και κοινοποιείται στην Εταιρεία με τους ίδιους τύπους, τουλάχιστον τρεις (3) ημέρες πριν από την ημερομηνία συνεδρίασης της Τακτικής Γενικής Συνέλευσης. Η Εταιρεία έχει καταστήσει διαθέσιμο στην ιστοσελίδα της (www.plaisio.gr) το έντυπο που χρησιμοποιεί για το διορισμό αντιπροσώπου. Το εν λόγω έντυπο κατατίθεται συμπληρωμένο και υπογεγραμμένο από το μέτοχο στο Ταμείο της Εταιρείας στη Μαγούλα Αττικής (θέση Σκλήρη), ή αποστέλλεται τηλεομοιοτυπικά στο fax 210-55.87.320 τρεις (3) τουλάχιστον ημέρες πριν από την ημερομηνία της ετήσιας Τακτικής Γενικής Συνέλευσης. Ο δικαιούχος μέτοχος καλείται να μεριμνά για την επιβεβαίωση της

επιτυχούς αποστολής του εντύπου διορισμού αντιπροσώπου και της παραλαβής του από την Εταιρεία, καλώντας, κατά τις εργάσιμες ημέρες και ώρες, στο τηλέφωνο 210-55.87.312. Δ. ΔΙΑΘΕΣΙΜΑ ΕΓΓΡΑΦΑ - Το πλήρες κείμενο των σχεδίων αποφάσεων και τυχόν εγγράφων που προβλέπονται στο άρθρο 27 παρ. 3 περιπτώσεις γ' και δ' του κ.ν. 2190/1920 θα διατίθεται σε έγχαρτη μορφή στα γραφεία της έδρας της Εταιρείας (θέση Σκλήρη, Μαγούλα Αττικής). Ε. ΔΙΑΘΕΣΙΜΕΣ ΠΛΗΡΟΦΟΡΙΕΣ - Οι πληροφορίες του άρθρου 27 παρ. 3 του κ.ν. 2190/1920 θα διατίθενται σε ηλεκτρονική μορφή στην ιστοσελίδα της Εταιρείας www.plaisio.gr.

Ομολογιακά Δάνεια Επιχειρήσεων

Πλήθος Εισηγμένων Ομολογίων	Ονομαστική αξία	Τιμή έκδοσης	Σημερινό επιτόκιο	Ημερ. λήξης	Διάρκεια (έτη)	Σημείωση	Προσ/μένο* Τок/ρίδιο		Μον. Διασπ.	Ομολογιακά Δάνεια Επιχειρήσεων	Κατωτ Τιμή	Ανωτ Τιμή	Τιμή κλεισ.	Προηγ. Κλείσιμο-ημέ/νια	Όγκος	Αξία Συναλλαγών	Τελευταία εντολή			Μεγ έτους		
							Κοινό	Προτιμησιακό									Τιμή	Αγορ./ Πώλ.	Ημερομηνία		λαχ	
4,122,910	4.77	4.77	5.00	19/03/2015	5	---	20	---	1	MARFIN INVESTMENT GROUP A.E. (Μετατρ. σε ΚΟ μτχ)	---	---	---	90.0000	18/02/2015	---	---	81.0000	A	28/11/2014	90.0000	90.0000
1,794,284	12.49	9.77	5.05	12/07/2015	8	---	---	---	1	ΝΗΡΕΥΣ ΙΧΘΥΟΚΑΛΛΙΕΡΓΕΙΕΣ Α.Ε. (Μετατρ. σε ΚΟ μτχ)	---	---	---	12.0000	29/01/2014	---	---	11.0000	A	17/11/2014	12.0000	12.0000
212,801,311	1.00	1.00	6.30	29/07/2020	7	---	7	---	1	MARFIN INVESTMENT GROUP A.E. ΣΕΙΡΑ Β (ΜΟΔ)	---	---	---	0.8500	23/08/2013	---	---	1.0000	A	28/11/2014	0.8500	0.8500
163,991,598	1.00	1.00	7.00	29/07/2019	6	---	7	---	1	MARFIN INVESTMENT GROUP A.E. ΣΕΙΡΑ Α (ΜΟΔ)	---	---	---	1.0000	23/08/2013	---	---	1.0000	A	28/11/2014	1.0000	1.0000

Σημειώσεις Εταιρικών Ομολόγων

Ο Όγκος Συναλλαγών υπολογίζεται ως (Τεμάχια) * (Ονομαστική Τιμή). Η Αξία Συναλλαγών υπολογίζεται ως (Τεμάχια) * (Ονομαστική Τιμή) * (Τιμή %) + (Δεδουλευμένοι Τόκοι).

Οι τιμές συναλλαγών των ομολόγων υπολογίζονται ως ποσοστό επί τοις εκατό (%) της ονομαστικής τους τιμής.

Όλα τα ομόλογα έχουν Ονομαστική Αξία εκπεφρασμένη σε Ευρώ (εκτός εάν σημειώνεται διαφορετικά).

* Προσ/μένο = Προσαρτημένο

Ομόλογα Ελληνικού Δημοσίου

Πλήθος Εισηγμ. Ομολογιών	Ονομ. αξία	Σημερινό επιτόκιο	Υπολογισμός Δεδοουλευμένων	Ημερ/νία Λήξης [1]	Διάρκεια (έτη)	Σημείωση	Ημερομηνία Πληρ.	Αξία τρέχοντος	Μον. Διαπρ.	Ομόλογα Ελληνικού Δημοσίου	Κατωτ Τιμή	Ανωτ Τιμή	Τιμή κλεισ.	Προηγ. Κλεισίμο- ημ/νία	Όγκος	Αξία Συναλλαγών	Τελευταία εντολή Αγορ./ Πώλ. Ημερομηνία
1,792,455,803	1.00	4.30	Πργμ/Πργμ	24/02/2023	11	---	24/02	4.30	1	ΟΕΔ-ΣΤΘ-240223-11X-2,000-1,00	---	---	---	10.0000	28/01/2015	---	---
1,771,485,249	1.00	4.30	Πργμ/Πργμ	24/02/2024	12	---	24/02	4.30	1	ΟΕΔ-ΣΤΘ-240224-12X-2,000-1,00	---	---	---	10.0000	28/01/2015	---	---
1,744,316,583	1.00	4.30	Πργμ/Πργμ	24/02/2025	13	---	24/02	4.30	1	ΟΕΔ-ΣΤΘ-240225-13X-2,000-1,00	---	---	---	10.0000	28/01/2015	---	---
1,498,761,836	1.00	4.30	Πργμ/Πργμ	24/02/2026	14	---	24/02	4.30	1	ΟΕΔ-ΣΤΘ-240226-14X-2,000-1,00	---	---	---	10.0000	28/01/2015	---	---
1,469,952,920	1.00	4.30	Πργμ/Πργμ	24/02/2027	15	---	24/02	4.30	1	ΟΕΔ-ΣΤΘ-240227-15X-2,000-1,00	---	---	---	10.0000	28/01/2015	---	---
1,525,434,082	1.00	4.30	Πργμ/Πργμ	24/02/2028	16	---	24/02	4.30	1	ΟΕΔ-ΣΤΘ-240228-16X-2,000-1,00	---	---	---	10.0000	28/01/2015	---	---
1,503,860,546	1.00	4.30	Πργμ/Πργμ	24/02/2029	17	---	24/02	4.30	1	ΟΕΔ-ΣΤΘ-240229-17X-2,000-1,00	---	---	---	10.0000	28/01/2015	---	---
1,435,418,132	1.00	4.30	Πργμ/Πργμ	24/02/2030	18	---	24/02	4.30	1	ΟΕΔ-ΣΤΘ-240230-18X-2,000-1,00	---	---	---	10.0000	28/01/2015	---	---
1,368,045,727	1.00	4.30	Πργμ/Πργμ	24/02/2031	19	---	24/02	4.30	1	ΟΕΔ-ΣΤΘ-240231-19X-2,000-1,00	---	---	---	10.0000	28/01/2015	---	---
1,373,758,194	1.00	4.30	Πργμ/Πργμ	24/02/2032	20	---	24/02	4.30	1	ΟΕΔ-ΣΤΘ-240232-20X-2,000-1,00	---	---	---	10.0000	28/01/2015	---	---
1,452,639,893	1.00	4.30	Πργμ/Πργμ	24/02/2033	21	---	24/02	4.30	1	ΟΕΔ-ΣΤΘ-240233-21X-2,000-1,00	---	---	---	10.0000	28/01/2015	---	---
1,410,344,954	1.00	4.30	Πργμ/Πργμ	24/02/2034	22	---	24/02	4.30	1	ΟΕΔ-ΣΤΘ-240234-22X-2,000-1,00	---	---	---	10.0000	28/01/2015	---	---
1,444,202,190	1.00	4.30	Πργμ/Πργμ	24/02/2035	23	---	24/02	4.30	1	ΟΕΔ-ΣΤΘ-240235-23X-2,000-1,00	---	---	---	10.0000	28/01/2015	---	---
1,505,138,031	1.00	4.30	Πργμ/Πργμ	24/02/2036	24	---	24/02	4.30	1	ΟΕΔ-ΣΤΘ-240236-24X-2,000-1,00	---	---	---	10.0000	28/01/2015	---	---
1,396,254,095	1.00	4.30	Πργμ/Πργμ	24/02/2037	25	---	24/02	4.30	1	ΟΕΔ-ΣΤΘ-240237-25X-2,000-1,00	---	---	---	10.0000	28/01/2015	---	---
1,382,167,704	1.00	4.30	Πργμ/Πργμ	24/02/2038	26	---	24/02	4.30	1	ΟΕΔ-ΣΤΘ-240238-26X-2,000-1,00	---	---	---	10.0000	28/01/2015	---	---
1,337,331,257	1.00	4.30	Πργμ/Πργμ	24/02/2039	27	---	24/02	4.30	1	ΟΕΔ-ΣΤΘ-240239-27X-2,000-1,00	---	---	---	10.0000	28/01/2015	---	---
1,371,908,706	1.00	4.30	Πργμ/Πργμ	24/02/2040	28	---	24/02	4.30	1	ΟΕΔ-ΣΤΘ-240240-28X-2,000-1,00	---	---	---	10.0000	28/01/2015	---	---
1,360,659,778	1.00	4.30	Πργμ/Πργμ	24/02/2041	29	---	24/02	4.30	1	ΟΕΔ-ΣΤΘ-240241-29X-2,000-1,00	---	---	---	10.0000	28/01/2015	---	---
1,432,747,403	1.00	4.30	Πργμ/Πργμ	24/02/2042	30	---	24/02	4.30	1	ΟΕΔ-ΣΤΘ-240242-30X-2,000-1,00	---	---	---	10.0000	28/01/2015	---	---
742,153	1,000.00	0.93	FLR Πργμ/360	10/08/2019	5	---	10/02 - 10/08	---	1	ΟΕΔ-ΚΥΜ-100819-05X-0,934-1.000	---	---	---	---	---	---	---
4,030,827	1,000.00	4.75	Πργμ/Πργμ	17/04/2019	5	---	17/04	4.75	1	ΟΕΔ-ΣΤΘ-170419-05X-4,750-1.000	---	---	---	---	---	---	---
2,089,066	1,000.00	3.38	Πργμ/Πργμ	17/07/2017	3	---	17/07	3.38	1	ΟΕΔ-ΣΤΘ-170717-03X-3,375-1.000	---	---	---	---	---	---	---

Σημειώσεις Ομολόγων Ελλ. Δημοσίου

Ο Όγκος Συναλλαγών υπολογίζεται ως (Τεμάχια) * (Ονομαστική Τιμή). Η Αξία Συναλλαγών υπολογίζεται ως (Τεμάχια) * (Ονομαστική Τιμή) * (Τιμή %) + (Δεδοουλευμένοι Τόκοι)

Η Αξία του τρέχοντος τοκομεριδίου για τις εκδόσεις Ονομαστικής Αξίας 0,01 ευρώ, αναφέρεται σε Ονομαστική Αξία 100 ευρώ.

FLR (= Floating Interest Rate) Ομόλογο Μεταβλητού Επιτοκίου.

[1] - Η Ημερομηνία Λήξης της τοκοφόρου περιόδου και η Ημερομηνία Πληρωμής του τοκομεριδίου.

Ομόλογα σε Κυκλοφορία	Νόμισμα / Ελάχιστη διαπραγ.	Ημερομηνία Πληρ.	Αξία τρέχοντος τοκομεριδίου	Σημείωση	Προσ/μένο* Τοκ/ρίθιο	Μονάδα διαπραγ/σης	Ημερ/νία Έκδοσης	Διάρκεια (έτη)	Σημερινό επιτόκιο	Υ.Δ.Τ σε	Ομόλογα	Τελευταία τιμή προηγ.	Τελευτ. Τιμή	Εκφ. τοις μετρητοίς (€) / Πώλ Ημερομηνία	Συναλλαγές σε τμχ	Ελάχιστο ζωής	Μέγιστο ζωής
Ομολογιακά Δάνεια Διεθνών Οργανισμών																	
1,000,000	EUR / 1000	21/07	---	---	9	1	21/07/2006	10	5.0 FLR	360	ΟΜΟΛΟΓΟ ΕΥΡΩΠΑΪΚΗΣ ΤΡΑΠΕΖΑΣ ΕΠΕΝΔΥΣΕΩΝ	97.50	16/04/2007	---	---	---	---
Νομικών Προσώπων και Εταιρειών σε Συνάλλαγμα και Ευρο																	
0	GBP / 10	01/12	0.25	---	58	1	01/12/1928	100	2.5	360	Ε.Κ.Τ.Ε.	---	---	---	---	---	---
103,746	GBP / 10	01/12	0.25	---	56	1	01/12/1930	98	2.5	360	Ε.Κ.Τ.Ε. σειρά	2.27	05/02/1996	2.27	Π	05/02/1996	2.27

Σημειώσεις Ομολόγων Ελλ. Δημοσίου

Υ.Δ.Τ: Υπολογισμός Δεδουλευμένων Τόκων.

FLR (= Floating Interest Rate) Ομόλογο Μεταβλητού Επιτοκίου.

Η ελάχιστη διαπραγματεύσιμη Ονομαστική Αξία για όλους τους Άυλους Τίτλους του Δημοσίου είναι τα 100 Ευρώ.

* Προσ/μένο = Προσαρτημένο

Ομόλογα Κρατικών Τραπεζών (ετήσιας διάρκειας)

Πλήθος Εισηγμ. Ομολογιών	Ονομαστική αξία	Αρχικό Επιτόκιο	Τρέχον Επιτόκιο	Ετήσιος Τόκος	Ημερομηνία Έκδοσης	Σημείωση	Ομόλογα Κρατικών Τραπεζών	Μον. Διαπρ.	Ετήσιες Ανανεώσεις	Τελευτ. Τιμή	Εκφ. τοις μετρητοίς (€) Αγορ. / Πώλ	Όγκος
2,446	1,182.96	4.90	2.47	29.69	31/05/2008	---	ΟΜΟΛΟΓΟ ΕΤΒΑ	1	7	---	---	---

Σημειώσεις Ομολόγων

Οι ετήσιες ανανεώσεις των Ομολόγων ΕΤΒΑ είναι απαλλαγμένες των φόρων (καθαρά επιτόκια).
Για τα ομόλογα έκδοσης μέχρι και 27/02/2015 ο δεδουλευμένος τόκος έχει κεφαλαιοποιηθεί.

Πίνακας Μελών Χρηματιστηρίου Αθηνών και Μελών ΕΤ.ΕΚ.

Επωνυμία			Αγορά Μετοχών			Αγορά Παραγώγων		Μέλη ΕΤ.ΕΚ.			
	Διεύθυνση	Τηλέφωνο	Φαξ	Μέλος Αγοράς	Μέλος εξ Αποστάσεως	Ειδικός Διαπρήτης	Διαπρήτης	Ειδικός Διαπρήτης	Γενικό Εκκαθιστικό	Άμεσο Εκκαθιστικό	Μη Εκκαθιστικό
ALPHA ΤΡΑΠΕΖΑ Α.Ε.									a		
ΣΤΑΔΙΟΥ 40, ΑΘΗΝΑ	(210)-3265546	(210)-3265811									
	(210)-3260000	(210)-3264116									
ARGUS STOCKBROKERS LTD			a	a		a					
ΛΕΩΦΟΡΟΣ KENNETY ΓΡ. 303 12-14, ΛΕΥΚΩΣΙΑ ΚΥΠΡΟΥ	(+35722)-22717000	(+35722)-22717070									
ATLANTIC SECURITIES LIMITED			a	a							
ΠΡΟΔΡΟΜΟΥ 37, ΛΕΥΚΩΣΙΑ ΚΥΠΡΟΥ	(+35722)-445400	(+35722)-661914									
ΑΤΤΙΣΑ BANK ΑΝΩΝΥΜΗ ΤΡΑΠΕΖΙΚΗ ΕΤΑΙΡΕΙΑ									a		
ΑΚΑΔΗΜΙΑΣ 54, ΑΘΗΝΑ	(210)-3390757	(210)-3646090									
ΟΜΗΡΟΥ 23, ΑΘΗΝΑ	(210)-3669000	(210)-3669410									
ΑΧΙΑ VENTURES GROUP LTD			a	a							
Γ. ΚΡΑΝΙΔΙΩΤΗ 10, ΛΕΥΚΩΣΙΑ ΚΥΠΡΟΥ	+357 22 742000	+357 22 742001									
ΑΧΟΝ ΧΡΗΜΑΤΙΣΤΗΡΙΑΚΗ Α.Ε.Π.Ε.Υ.			a			a					a
ΣΤΑΔΙΟΥ 48, ΑΘΗΝΑ	(210)-3363800	(210)-3243903									
BANK OF AMERICA MERRILL LYNCH			a	a							
KING EDWARD STREET 2, LONDON	(+4420)-79952000	(+4420)-79954525									
ΒΕΤΑ ΧΡΗΜΑΤΙΣΤΗΡΙΑΚΗ Α.Ε.Π.Ε.Υ.			a		a		a			a	
ΒΡΑΙΛΑ & Λ. ΑΛΕΞΑΝΔΡΑΣ 29, ΑΘΗΝΑ	(210)-6478900	(210)-6410139									
BNP PARIBAS SECURITIES SERVICES									a		
ΒΑΣ. ΣΟΦΙΑΣ 94, ΑΘΗΝΑ	(210)-7468500	(210)-7468579									
CAPITAL ΧΡΗΜΑΤΙΣΤΗΡΙΑΚΗ Α.Ε.Π.Ε.Υ.			a			a					a
ΜΗΤΡΟΠΟΛΕΩΣ 58, ΑΘΗΝΑ	(210)-3369700	(210)-3369820									
CFS ΧΡΗΜΑΤΙΣΤΗΡΙΑΚΗ Α.Ε.Π.Ε.Υ.			a			a				a	
ΣΤΑΔΙΟΥ 3, ΑΘΗΝΑ	(210)-3360800	(210)-3311854									
CITIBANK INTL PLC (ATHENS BRANCH)									a		
ΟΘΩΝΟΣ 8, ΑΘΗΝΑ	(210)-9293084	(210)-9293461									
CITIGROUP GLOBAL MARKET LTD			a	a							
CITIGROUP CENTRE, CANADA SQUARE, CANARY WHART, LONDON	002079864000	002079862266									
CREDIT SUISSE SECURITIES (EUROPE) LIMITED			a	a							
ONE CABOT SQUARE, LONDON	+44 20 7888 8888	+44 20 7888 1600									
DEUTSCHE BANK A.G.			a	a		a					
THEODOR-HEUSS-ALLEE 70, ΦΡΑΚΝΦΟΥΡΤΗ	0049 69 910 00	0049 69 910 34 225									
EUROBANK EQUITIES Α.Ε.Π.Ε.Υ.			a		a		a			a	
ΦΙΛΕΛΛΗΝΩΝ 10, ΑΘΗΝΑ	(210)-3720000	(210)-3720001									
EUROCORP ΧΡΗΜΑΤΙΣΤΗΡΙΑΚΗ Α.Ε.			a			a				a	
ΠΛ. ΦΙΛΙΚΗΣ ΕΤΑΙΡΕΙΑΣ 14, ΑΘΗΝΑ	(210)-7263500	(210)-7263666									
EUROTRUST ΧΡΗΜΑΤΙΣΤΗΡΙΑΚΗ Α.Ε.Π.Ε.Υ.			a								
ΣΟΦΟΚΛΕΟΥΣ 13-15, ΑΘΗΝΑ	(210)-3363100	(210)-3238334									
EUROXX Χ.Α.Ε.Π.Ε.Υ.			a			a				a	
ΠΑΛΛΙΟΛΟΓΟΥ 7, ΧΑΛΑΝΔΡΙ	(210)-6879400	(210)-6879401									
GLOBAL CAPITAL SECURITIES AND FINANCIAL SERVICES LTD			a	a							
ΛΕΩΦ. ΛΕΜΕΣΟΥ 5, ΛΕΜΕΣΟΣ ΚΥΠΡΟΥ	(+35722)-710710	(+35722)-339332									
GUARDIAN TRUST ΧΡΗΜΑΤΙΣΤΗΡΙΑΚΗ Α.Ε.Π.Ε.Υ.			a			a					a
ΦΙΛΕΛΛΗΝΩΝ 15, ΑΘΗΝΑ	(210)-3220402	(210)-3220498									
HSBC ΤΡΑΠΕΖΑ									a		
Λ. ΜΕΣΟΓΕΙΩΝ 109-111, ΑΘΗΝΑ	(210)-6961507	(210)-6929310									
INDEX ΧΡΗΜΑΤΙΣΤΗΡΙΑΚΗ Α.Ε.Π.Ε.Υ.			a								
ΔΡΑΓΑΤΣΑΝΙΟΥ 6, ΑΘΗΝΑ	(210)-3213920	(210)-3213216									
LAIKI FINANCIAL SERVICES LTD			a	a							
CLR HOUSE, Λ. ΒΥΡΩΝΟΣ 26, ΛΕΥΚΩΣΙΑ ΚΥΠΡΟΥ	(+35722)-898600	(+35722)-680953									
MAGNA TRUST ΧΡΗΜΑΤΙΣΤΗΡΙΑΚΗ Α.Ε.Π.Ε.Υ.			a								a
ΦΕΙΔΙΟΥ 9, ΑΘΗΝΑ	(210)-3327503	(210)-3327599									
MEGA EQUITY SEC. & FINANCIAL SERVICES LTD			a	a		a					
Λ. ΓΡΙΒΑ ΔΙΓΕΝΗ 42-44, ΛΕΥΚΩΣΙΑ ΚΥΠΡΟΥ	(+35722)-711711	(+35722)-711811									
MERIT ΧΡΗΜΑΤΙΣΤΗΡΙΑΚΗ Α.Ε.Π.Ε.Υ.			a		a	a				a	
ΒΑΣΙΛΕΩΣ ΚΩΝΣΤΑΝΤΙΝΟΥ 38, ΑΘΗΝΑ	(210)-3671800	(210)-3671830									
NBG SECURITIES Α.Ε.Π.Ε.Υ.			a		a		a				a
ΑΚΑΔΗΜΙΑΣ 68, ΑΘΗΝΑ	(210)-3328500	(210)-3328565									
NUNTIUS ΧΡΗΜΑΤΙΣΤΗΡΙΑΚΗ Α.Ε.Π.Ε.Υ.			a								a
ΔΡΑΓΑΤΣΑΝΙΟΥ 6, ΑΘΗΝΑ	(210)-3350599	(210)-3254846									
PRELIUM Α.Ε.Π.Ε.Υ.			a			a					a
ΚΗΦΙΣΙΑΣ & ΔΑΒΑΚΗ 1, ΑΘΗΝΑ	(210)-3677000	(210)-6920403									

Πίνακας Μελών Χρηματιστηρίου Αθηνών και Μελών ΕΤ.ΕΚ.

Επωνυμία	Διεύθυνση	Τηλέφωνο	Φαξ	Αγορά Μετοχών			Αγορά Παραγώγων		Μέλη ΕΤ.ΕΚ.		
				Μέλος Αγοράς	Μέλος εξ Αποστάσεως	Ειδικός Διαπρήτης	Διαπρήτης	Ειδικός Διαπρήτης	Γενικό Εκκαθιστικό	Άμεσο Εκκαθιστικό	Μη Εκκαθιστικό
PROCHOICE ΧΡΗΜΑΤΙΣΤΗΡΙΑΚΗ ΛΤΔ				a	a						
ΣΠΥΡΟΥ ΚΥΠΡΙΑΝΟΥ 57, ΛΕΥΚΩΣΙΑ ΚΥΠΡΟΥ				+357-24-661192	+357-24-662464						
SHARELINK SEC. & FINANCIAL SERVICES LTD				a	a		a				
ELLINAS HOUSE, ΘΕΟΤΟΚΗ 6, ΛΕΥΚΩΣΙΑ ΚΥΠΡΟΥ				(+35722)-554200	(+35722)-750852						
SOCIETE GENERALE S.A.				a	a		a				
Λ. ΚΗΦΙΣΙΑΣ 240-242, ΑΘΗΝΑ				(210)-6790161	(210)-6728828						
COURS VALMY PUTEAUX - LA DEFENSE 17, ΠΑΡΙΣΙ				(+33) 142134754	(+33) 142135697						
SOLIDUS SECURITIES ΑΧΕΠΕΥ				a			a			a	
ΛΟΓΙΖΗΣ ΡΙΑΝΚΟΥΡ 64, ΑΘΗΝΑ				(210)-6925500	(210)-6985421						
THE CYPRUS INVESTMENT & SEC. CORP. LTD (CISCO)				a	a						
ΕΒΡΟΥ (EUROLIFE HOUSE) 4, ΛΕΥΚΩΣΙΑ ΚΥΠΡΟΥ				(+35722)-881800	(+35722)-881801						
UBS LIMITED				a	a						
FINSBURY AVENUE 1, LONDON				(+4420)-79013333	(+4420)-79012345						
Α. ΣΑΡΡΗΣ ΧΡΗΜΑΤΙΣΤΗΡΙΑΚΗ Α.Ε.Π.Ε.Υ.				a							
ΔΡΑΓΑΤΣΑΝΙΟΥ 6, ΑΘΗΝΑ				(210)-3367700	(210)-3312324						
ΑΛΦΑ FINANCE ΑΕΠΕΥ				a		a		a		a	
ΜΕΡΛΙΝ 5, ΑΘΗΝΑ				(210)-3677400	(210)-3311193						
ΑΤΛΑΣ ΧΡΗΜΑΤΙΣΤΗΡΙΑΚΗ Α.Ε.Π.Ε.Υ.				a			a				a
ΜΙΧΑΛΑΚΟΠΟΥΛΟΥ 125 & ΒΕΡΒΑΙΝΩΝ 14 - 16, ΑΘΗΝΑ				(210)-3363300	(210)-3238925						
Γ.Α. ΠΕΡΒΑΝΑΣ ΧΡΗΜΑΤΙΣΤΗΡΙΑΚΗ ΑΕΠΕΥ				a							a
ΣΟΦΟΚΛΕΟΥΣ 7 - 9, ΑΘΗΝΑ				(210)-3251875	(210)-3210291						
Δ. ΑΘ. ΤΣΕΚΟΥΡΑΣ ΧΡΗΜΑΤΙΣΤΗΡΙΑΚΗ Α.Ε.Π.Ε.Υ.				a							
ΠΕΣΜΑΖΟΓΛΟΥ 3 ,				(210)-3214406	(210)-3211997						
ΔΥΝΑΜΙΚΗ ΧΡΗΜΑΤΙΣΤΗΡΙΑΚΗ Α.Ε.Π.Ε.Υ.				a			a			a	
ΧΑΡΙΛΑΟΥ ΤΡΙΚΟΥΠΗ 6 - 10, ΑΘΗΝΑ				(210)-3677700	(210)-3677777						
ΕΘΝΙΚΗ ΤΡΑΠΕΖΑ ΤΗΣ ΕΛΛΑΔΟΣ Α.Ε.				a			a			a	
ΑΚΑΔΗΜΙΑΣ 68, ΑΘΗΝΑ				(210)-3328817	(210)-3328678						
ΑΙΟΛΟΥ 86, ΑΘΗΝΑ				(210)-3341000	(210)-3228187						
ΕΛΛΗΝΙΚΗ ΤΡΑΠΕΖΑ (ΕΠΕΝΔΥΣΕΙΣ) ΛΤΔ				a	a						
ΛΕΩΦΟΡΟΣ ΚΥΡΙΑΚΟΥ ΜΑΤΣΗ 31, ΛΕΥΚΩΣΙΑ ΚΥΠΡΟΥ				(+35722)-500100	(+35722)-500110						
ΕΛΛΗΝΟΑΜΕΡΙΚΑΝΙΚΗ ΧΡΗΜΑΤΙΣΤΗΡΙΑΚΗ Α.Ε.Π.Ε.Υ.				a		a				a	
ΕΥΡΙΠΙΔΟΥ 6, ΑΘΗΝΑ				(210)-3311100	(210)-3215968						
ΕΠΕΝΔΥΤΙΚΗ ΤΡΑΠΕΖΑ ΕΛΛΑΔΟΣ Α.Ε.				a		a		a			
Λ. ΚΗΦΙΣΙΑΣ 24Β, ΜΑΡΟΥΣΙ				(210)-8171800	(210)-8171889						
ΑΙΓΕΙΑΛΙΑΣ 32, ΜΑΡΟΥΣΙ				(210) 8173000	(210) 8173101						
ΗΛΙΑΣ ΠΕΤΡΟΠΟΥΛΑΚΗΣ ΧΡΗΜΑΤΙΣΤΗΡΙΑΚΗ Α.Ε.Π.Ε.Υ.				a			a				a
ΑΡΙΣΤΕΙΔΟΥ 9, ΑΘΗΝΑ				(210)-3213928	(210)-3216810						
Ι. ΧΡ. ΜΑΥΡΙΚΗΣ ΧΡΗΜΑΤΙΣΤΗΡΙΑΚΗ Α.Ε.Π.Ε.Υ.				a							
ΣΟΦΟΚΛΕΟΥΣ 5, ΑΘΗΝΑ				(210)-3213949	(210)-3217767						
ΚΑΠΠΑ ΧΡΗΜΑΤΙΣΤΗΡΙΑΚΗ Α.Ε.Π.Ε.Υ.				a			a				a
ΒΑΛΛΑΩΡΙΤΟΥ 15, ΑΘΗΝΑ				(210)-3610371	(210)-3641002						
ΚΑΡΑΜΑΝΩΦ ΧΡΗΜΑΤΙΣΤΗΡΙΑΚΗ Α.Ε.Π.Ε.Υ.				a			a				
ΠΛ. ΑΓ. ΘΕΟΔΩΡΩΝ 2, ΑΘΗΝΑ				(210)-3212947	(210)-3217088						
ΚΥΚΛΟΣ ΧΡΗΜΑΤΙΣΤΗΡΙΑΚΗ Α.Ε.Π.Ε.Υ.				a			a			a	
ΠΑΝΕΠΙΣΤΗΜΙΟΥ 39, ΑΘΗΝΑ				(210)-3364300	(210)-3239122						
ΚΥΠΡΟΥ ΧΡΗΜΑΤΙΣΤΗΡΙΑΚΗ ΑΕΠΕΥ											a
ΧΑΛΚΥΔΟΝΟΣ & ΦΕΙΔΙΠΠΙΔΟΥ 26 26, ΑΘΗΝΑ				(210)-8701000	(210)-8701049						
ΛΕΩΝ ΔΕΠΟΛΑΣ ΧΡΗΜΑΤΙΣΤΗΡΙΑΚΗ Α.Ε.Π.Ε.Υ.				a			a				a
ΧΡ. ΛΑΔΑ 1, ΑΘΗΝΑ				(210)-3213286	(210)-3211618						
ΜΙΔΑΣ ΧΡΗΜΑΤΙΣΤΗΡΙΑΚΗ Α.Ε.Π.Ε.Υ.				a							
ΣΟΦΟΚΛΕΟΥΣ 5, ΑΘΗΝΑ				(210)-3253203	(210)-3253205						
Ν. ΧΡΥΣΟΧΟΪΔΗΣ ΧΡΗΜΑΤΙΣΤΗΡΙΑΚΗ Α.Ε.Π.Ε.Υ.				a			a			a	
ΣΟΦΟΚΛΕΟΥΣ 7 - 9, ΑΘΗΝΑ				(210)-3213913	(210)-3216115						
ΠΑΝΤΕΛΑΚΗΣ ΧΡΗΜΑΤΙΣΤΗΡΙΑΚΗ ΑΕΠΕΥ				a			a				a
Λ. ΜΕΣΣΟΓΕΙΩΝ 109-111, ΑΘΗΝΑ				(210)-6965000	(210)-6929550						
ΠΕΙΡΑΙΩΣ Α.Ε.Π.Ε.Υ.				a				a			a
ΣΤΑΔΙΟΥ 10, ΑΘΗΝΑ				(210)-3354100	(210)-3233814						
ΠΗΓΑΣΟΣ ΧΡΗΜΑΤΙΣΤΗΡΙΑΚΗ Α.Ε.Π.Ε.Υ.				a			a				
ΒΑΛΛΑΩΡΙΤΟΥ 17, ΑΘΗΝΑ				(210)-3670700	(210)-3670760						
ΣΤ.ΕΜ. ΛΑΥΡΕΝΤΑΚΗΣ ΧΡΗΜΑΤΙΣΤΗΡΙΑΚΗ Α.Ε.Π.Ε.Υ.				a			a				a
ΣΟΦΟΚΛΕΟΥΣ 7 - 9, ΑΘΗΝΑ				(210)-3213336	(210)-3246572						

Πίνακας Μελών Χρηματιστηρίου Αθηνών και Μελών ΕΤ.ΕΚ.

Επωνυμία			Αγορά Μετοχών			Αγορά Παραγώγων		Μέλη ΕΤ.ΕΚ.		
Διεύθυνση	Τηλέφωνο	Φαξ	Μέλος Αγοράς	Μέλος εξ Αποστάσεως	Ειδικός Διαπρήτης	Διαπρήτης	Ειδικός Διαπρήτης	Γενικό Εκκαθιστικό	Άμεσο Εκκαθιστικό	Μη Εκκαθιστικό
ΤΡΑΠΕΖΑ EUROBANK ERGASIAS A.E.								a		
ΟΘΩΝΟΣ 8, ΑΘΗΝΑ	(210)-3337969	(210)-3245916								
	(210)-3337000	(210)-3233866								
ΤΡΑΠΕΖΑ ΚΥΠΡΟΥ ΔΗΜΟΣΙΑ ΕΤΑΙΡΙΑ ΛΙΜΙΤΕΔ								a		
ΛΕΩΦ. ΑΛΕΞΑΝΔΡΑΣ 170, ΑΘΗΝΑ	(210)-6477708	(210)-6477709								
ΣΤΑΣΙΝΟΥ (ΑΓ. ΠΑΡΑΣΚΕΥΗ, ΣΤΡΩΒΟΛΟΣ) 51, ΛΕΥΚΩΣΙΑ ΚΥΠΡΟΥ	(0035722)-121883	(0035722)-336258								
ΤΡΑΠΕΖΑ ΠΕΙΡΑΙΩΣ Α.Ε.			a		a			a		
ΑΜΕΡΙΚΗΣ 4, ΑΘΗΝΑ	(210)-3335000	(210)-3335079								
	(210)-3335918	(210)-3254207								

Πίνακας Μετοχών Υπό Ειδική Διαπραγμάτευση

Μετοχές	Κατηγορία Διαπραγμάτευσης
Ειδικός Διαπραγματευτής	Έναρξη Ειδικής Διαπραγμάτευσης
CYPRUS POPULAR BANK (ΚΟ)	Κατάσταση σε Αναστολή
ΠΕΙΡΑΙΩΣ Α.Ε.Π.Ε.Υ.	02/02/2013
ΒΙΟΧΑΛΚΟ (ΚΑ)	Κατάσταση σε Αναστολή
EUROBANK EQUITIES Α.Ε.Π.Ε.Υ.	20/01/2013
MERIT ΧΡΗΜΑΤΙΣΤΗΡΙΑΚΗ Α.Ε.Π.Ε.Υ.	13/12/2012
ΑΛΦΑ FINANCE ΑΕΠΕΥ	11/02/2013
ALPHA BANK (ΚΟ)	Κύρια Αγορά
EUROBANK EQUITIES Α.Ε.Π.Ε.Υ.	24/10/2012
MERIT ΧΡΗΜΑΤΙΣΤΗΡΙΑΚΗ Α.Ε.Π.Ε.Υ.	03/09/2013
NBG SECURITIES Α.Ε.Π.Ε.Υ.	15/01/2013
ΕΛΛΗΝΟΑΜΕΡΙΚΑΝΙΚΗ ΧΡΗΜΑΤΙΣΤΗΡΙΑΚΗ Α.Ε.Π.Ε.Υ.	25/07/2014
ΕΠΕΝΔΥΤΙΚΗ ΤΡΑΠΕΖΑ ΕΛΛΑΔΟΣ Α.Ε.	08/01/2013
ΠΕΙΡΑΙΩΣ Α.Ε.Π.Ε.Υ.	28/05/2013
ΑΤΤΙΚΑ BANK Α.Τ.Ε. (ΚΟ)	Κύρια Αγορά
ΒΕΤΑ ΧΡΗΜΑΤΙΣΤΗΡΙΑΚΗ Α.Ε.Π.Ε.Υ.	02/06/2014
EUROBANK EQUITIES Α.Ε.Π.Ε.Υ.	25/07/2014
ΕΛΛΗΝΟΑΜΕΡΙΚΑΝΙΚΗ ΧΡΗΜΑΤΙΣΤΗΡΙΑΚΗ Α.Ε.Π.Ε.Υ.	25/07/2014
BYTE COMPUTER (ΚΟ)	Κύρια Αγορά
MERIT ΧΡΗΜΑΤΙΣΤΗΡΙΑΚΗ Α.Ε.Π.Ε.Υ.	04/08/2013
COCA-COLA HBC AG (ΚΟ)	Κύρια Αγορά
EUROBANK EQUITIES Α.Ε.Π.Ε.Υ.	23/10/2013
NBG SECURITIES Α.Ε.Π.Ε.Υ.	29/04/2013
FOLLI-FOLLIE (ΚΟ)	Κύρια Αγορά
NBG SECURITIES Α.Ε.Π.Ε.Υ.	17/02/2014
FRIGOLASS (ΚΟ)	Κύρια Αγορά
EUROBANK EQUITIES Α.Ε.Π.Ε.Υ.	27/10/2014
LAMDA DEVELOPMENT(ΚΟ)	Κύρια Αγορά
EUROBANK EQUITIES Α.Ε.Π.Ε.Υ.	08/12/2014
MARFIN INVESTMENT GROUP (ΚΟ)	Κύρια Αγορά
ΕΛΛΗΝΟΑΜΕΡΙΚΑΝΙΚΗ ΧΡΗΜΑΤΙΣΤΗΡΙΑΚΗ Α.Ε.Π.Ε.Υ.	25/07/2014
ΠΕΙΡΑΙΩΣ Α.Ε.Π.Ε.Υ.	02/02/2013
MLS ΠΛΗΡΟΦΟΡΙΚΗ (ΚΟ)	Κύρια Αγορά
ΒΕΤΑ ΧΡΗΜΑΤΙΣΤΗΡΙΑΚΗ Α.Ε.Π.Ε.Υ.	18/07/2013
PROFILE (ΚΟ)	Κύρια Αγορά
EUROBANK EQUITIES Α.Ε.Π.Ε.Υ.	23/06/2014
REDS (ΚΟ)	Κύρια Αγορά
EUROBANK EQUITIES Α.Ε.Π.Ε.Υ.	05/09/2014
VIOTALCO SA/ΝV (ΚΑ)	Κύρια Αγορά
MERIT ΧΡΗΜΑΤΙΣΤΗΡΙΑΚΗ Α.Ε.Π.Ε.Υ.	17/03/2014
ΑΛΦΑ FINANCE ΑΕΠΕΥ	17/02/2014
ΑΛΟΥΜΥΛ (ΚΟ)	Κύρια Αγορά
ΒΕΤΑ ΧΡΗΜΑΤΙΣΤΗΡΙΑΚΗ Α.Ε.Π.Ε.Υ.	18/07/2013
ΓΕΚ ΤΕΡΝΑ (ΚΟ)	Κύρια Αγορά
ΕΠΕΝΔΥΤΙΚΗ ΤΡΑΠΕΖΑ ΕΛΛΑΔΟΣ Α.Ε.	02/01/2013
ΔΕΗ (ΚΟ)	Κύρια Αγορά
EUROBANK EQUITIES Α.Ε.Π.Ε.Υ.	23/10/2012
NBG SECURITIES Α.Ε.Π.Ε.Υ.	26/03/2013
ΑΛΦΑ FINANCE ΑΕΠΕΥ	08/01/2013
ΕΛΛΗΝΟΑΜΕΡΙΚΑΝΙΚΗ ΧΡΗΜΑΤΙΣΤΗΡΙΑΚΗ Α.Ε.Π.Ε.Υ.	01/09/2014
ΕΠΕΝΔΥΤΙΚΗ ΤΡΑΠΕΖΑ ΕΛΛΑΔΟΣ Α.Ε.	08/01/2013
ΠΕΙΡΑΙΩΣ Α.Ε.Π.Ε.Υ.	28/09/2013
ΕΘΝΙΚΗ ΤΡΑΠΕΖΑ (ΚΟ)	Κύρια Αγορά
EUROBANK EQUITIES Α.Ε.Π.Ε.Υ.	24/10/2012
MERIT ΧΡΗΜΑΤΙΣΤΗΡΙΑΚΗ Α.Ε.Π.Ε.Υ.	03/09/2013
NBG SECURITIES Α.Ε.Π.Ε.Υ.	28/02/2013
ΑΛΦΑ FINANCE ΑΕΠΕΥ	08/01/2013
ΕΛΛΗΝΟΑΜΕΡΙΚΑΝΙΚΗ ΧΡΗΜΑΤΙΣΤΗΡΙΑΚΗ Α.Ε.Π.Ε.Υ.	25/07/2014
ΕΠΕΝΔΥΤΙΚΗ ΤΡΑΠΕΖΑ ΕΛΛΑΔΟΣ Α.Ε.	08/01/2013
ΠΕΙΡΑΙΩΣ Α.Ε.Π.Ε.Υ.	08/09/2013
ΕΛ.ΤΕΧ. ΑΝΕΜΟΣ Α.Ε. (ΚΟ)	Κύρια Αγορά
EUROBANK EQUITIES Α.Ε.Π.Ε.Υ.	22/07/2014
ΕΛΛΑΚΤΩΡ (ΚΟ)	Κύρια Αγορά
EUROBANK EQUITIES Α.Ε.Π.Ε.Υ.	01/06/2013
NBG SECURITIES Α.Ε.Π.Ε.Υ.	25/06/2013
ΕΠΕΝΔΥΤΙΚΗ ΤΡΑΠΕΖΑ ΕΛΛΑΔΟΣ Α.Ε.	02/01/2013

Πίνακας Μετοχών Υπό Ειδική Διαπραγμάτευση

Μετοχές	Κατηγορία Διαπραγμάτευσης
Ειδικός Διαπραγματευτής	Έναρξη Ειδικής Διαπραγμάτευσης
ΕΛΛΗΝ. ΧΡΗΜΑΤΙΣΤΗΡΙΑ-Χ.Α. (ΚΟ)	Κύρια Αγορά
EUROBANK EQUITIES Α.Ε.Π.Ε.Υ.	01/06/2013
NBG SECURITIES Α.Ε.Π.Ε.Υ.	25/06/2013
ΕΛΛΗΝΟΑΜΕΡΙΚΑΝΙΚΗ ΧΡΗΜΑΤΙΣΤΗΡΙΑΚΗ Α.Ε.Π.Ε.Υ.	01/09/2014
ΕΠΕΝΔΥΤΙΚΗ ΤΡΑΠΕΖΑ ΕΛΛΑΔΟΣ Α.Ε.	02/01/2013
ΕΛΤΟΝ (ΚΟ)	Κύρια Αγορά
ΒΕΤΑ ΧΡΗΜΑΤΙΣΤΗΡΙΑΚΗ Α.Ε.Π.Ε.Υ.	03/09/2013
ΕΥΡΩΣΥΜΒΟΥΛΟΙ (ΚΟ)	Κύρια Αγορά
EUROBANK EQUITIES Α.Ε.Π.Ε.Υ.	22/07/2014
ΙΝΤΡΑΛΟΤ (ΚΟ)	Κύρια Αγορά
EUROBANK EQUITIES Α.Ε.Π.Ε.Υ.	01/06/2013
ΕΠΕΝΔΥΤΙΚΗ ΤΡΑΠΕΖΑ ΕΛΛΑΔΟΣ Α.Ε.	02/01/2013
ΠΕΙΡΑΙΩΣ Α.Ε.Π.Ε.Υ.	28/09/2013
ΚΑΝΑΚΗΣ Σ. (ΚΟ)	Κύρια Αγορά
ΒΕΤΑ ΧΡΗΜΑΤΙΣΤΗΡΙΑΚΗ Α.Ε.Π.Ε.Υ.	01/10/2013
ΚΡΕΤΑ ΦΑΡΜ (ΚΟ)	Κύρια Αγορά
EUROBANK EQUITIES Α.Ε.Π.Ε.Υ.	17/11/2014
ΜΟΤΟΡ ΟΙΛ (ΚΟ)	Κύρια Αγορά
EUROBANK EQUITIES Α.Ε.Π.Ε.Υ.	23/10/2012
NBG SECURITIES Α.Ε.Π.Ε.Υ.	17/02/2014
ΕΛΛΗΝΟΑΜΕΡΙΚΑΝΙΚΗ ΧΡΗΜΑΤΙΣΤΗΡΙΑΚΗ Α.Ε.Π.Ε.Υ.	01/09/2014
ΜΥΤΙΛΗΝΑΙΟΣ (ΚΟ)	Κύρια Αγορά
NBG SECURITIES Α.Ε.Π.Ε.Υ.	25/06/2013
ΕΛΛΗΝΟΑΜΕΡΙΚΑΝΙΚΗ ΧΡΗΜΑΤΙΣΤΗΡΙΑΚΗ Α.Ε.Π.Ε.Υ.	25/07/2014
ΕΠΕΝΔΥΤΙΚΗ ΤΡΑΠΕΖΑ ΕΛΛΑΔΟΣ Α.Ε.	02/01/2013
ΟΠΑΠ (ΚΟ)	Κύρια Αγορά
EUROBANK EQUITIES Α.Ε.Π.Ε.Υ.	24/10/2012
NBG SECURITIES Α.Ε.Π.Ε.Υ.	15/01/2013
ΑΛΦΑ FINANCE ΑΕΠΕΥ	08/01/2013
ΕΛΛΗΝΟΑΜΕΡΙΚΑΝΙΚΗ ΧΡΗΜΑΤΙΣΤΗΡΙΑΚΗ Α.Ε.Π.Ε.Υ.	25/07/2014
ΕΠΕΝΔΥΤΙΚΗ ΤΡΑΠΕΖΑ ΕΛΛΑΔΟΣ Α.Ε.	08/01/2013
ΟΤΕ (ΚΟ)	Κύρια Αγορά
EUROBANK EQUITIES Α.Ε.Π.Ε.Υ.	24/10/2012
NBG SECURITIES Α.Ε.Π.Ε.Υ.	01/12/2012
ΑΛΦΑ FINANCE ΑΕΠΕΥ	08/01/2013
ΕΛΛΗΝΟΑΜΕΡΙΚΑΝΙΚΗ ΧΡΗΜΑΤΙΣΤΗΡΙΑΚΗ Α.Ε.Π.Ε.Υ.	25/07/2014
ΕΠΕΝΔΥΤΙΚΗ ΤΡΑΠΕΖΑ ΕΛΛΑΔΟΣ Α.Ε.	08/01/2013
ΠΕΙΡΑΙΩΣ Α.Ε.Π.Ε.Υ.	08/09/2013
ΠΑΠΟΥΤΣΑΝΗΣ (ΚΟ)	Κύρια Αγορά
ΒΕΤΑ ΧΡΗΜΑΤΙΣΤΗΡΙΑΚΗ Α.Ε.Π.Ε.Υ.	25/11/2013
ΠΕΙΡΑΙΩΣ ΤΡΑΠΕΖΑ (ΚΟ)	Κύρια Αγορά
EUROBANK EQUITIES Α.Ε.Π.Ε.Υ.	23/10/2012
MERIT ΧΡΗΜΑΤΙΣΤΗΡΙΑΚΗ Α.Ε.Π.Ε.Υ.	16/09/2013
NBG SECURITIES Α.Ε.Π.Ε.Υ.	02/06/2013
ΕΛΛΗΝΟΑΜΕΡΙΚΑΝΙΚΗ ΧΡΗΜΑΤΙΣΤΗΡΙΑΚΗ Α.Ε.Π.Ε.Υ.	25/07/2014
ΕΠΕΝΔΥΤΙΚΗ ΤΡΑΠΕΖΑ ΕΛΛΑΔΟΣ Α.Ε.	08/01/2013
ΠΕΙΡΑΙΩΣ Α.Ε.Π.Ε.Υ.	16/02/2013
ΠΕΤΡΟΠΟΥΛΟΣ ΠΕΤΡΟΣ (ΚΟ)	Κύρια Αγορά
ΒΕΤΑ ΧΡΗΜΑΤΙΣΤΗΡΙΑΚΗ Α.Ε.Π.Ε.Υ.	28/05/2013
ΠΛΑΙΣΙΟ COMPUTERS (ΚΟ)	Κύρια Αγορά
ΒΕΤΑ ΧΡΗΜΑΤΙΣΤΗΡΙΑΚΗ Α.Ε.Π.Ε.Υ.	05/05/2014
EUROBANK EQUITIES Α.Ε.Π.Ε.Υ.	02/03/2015
ΣΑΡΑΝΤΗΣ ΓΡ. (ΚΟ)	Κύρια Αγορά
ΒΕΤΑ ΧΡΗΜΑΤΙΣΤΗΡΙΑΚΗ Α.Ε.Π.Ε.Υ.	14/05/2013
ΤΙΤΑΝ (ΚΟ)	Κύρια Αγορά
EUROBANK EQUITIES Α.Ε.Π.Ε.Υ.	23/10/2012
NBG SECURITIES Α.Ε.Π.Ε.Υ.	17/02/2014
ΤΡΑΠΕΖΑ EUROBANK ERGASIAS (ΚΟ)	Κύρια Αγορά
EUROBANK EQUITIES Α.Ε.Π.Ε.Υ.	01/06/2013
ΑΛΦΑ FINANCE ΑΕΠΕΥ	08/01/2013
ΕΛΛΗΝΟΑΜΕΡΙΚΑΝΙΚΗ ΧΡΗΜΑΤΙΣΤΗΡΙΑΚΗ Α.Ε.Π.Ε.Υ.	25/07/2014
ΕΠΕΝΔΥΤΙΚΗ ΤΡΑΠΕΖΑ ΕΛΛΑΔΟΣ Α.Ε.	08/01/2013
ΠΕΙΡΑΙΩΣ Α.Ε.Π.Ε.Υ.	28/09/2013

Γνωστοποιήσεις Συναλλαγών - Κατάλογος Υπόχρεων Προσώπων

Ημερομηνία Υποβολής [1]	Επωνυμία	Λόγος Υποβολής [2]	Υπόχρεος	Ιδιότητα Υποχρέου	Σχέση με τον Υπόχρεο	Ημερομηνία Συναλλαγής	Αγορά	Όγκος Συναλλαγών	Αξία Συναλλαγών	Φύση Συναλλαγής [3]	Είδος Χρηματικού μέσου	Παρατηρήσεις [4]
11/03/2015	HELLAS ONLINE ΗΛΕΚΤΡΟΝΙΚΕΣ ΕΠΙΚΟΙΝΩΝΙΕΣ Α.Ε.	B	ΠΑΡΑΣΚΕΥΟΠΟΥΛΟΣ ΝΙΚΟΛΑΟΣ	Αντιπρόεδρος ΔΣ	Συνδεδεμένο Νομικό Πρόσωπο	10/03/2015	ΑΞΙΩΝ ΧΑ	31,166	17,546.46	A	Μετοχή (Κοινή)	
11/03/2015	SPACE HELLAS Α.Ε.	A	ΔΟΥΛΑΒΕΡΗΣ ΙΩΑΝΝΗΣ	Δήνης Οικονομικών Υπηρεσιών	Ο Ιδιος	10/03/2015	ΑΞΙΩΝ ΧΑ	9,200	16,928.00	A	Μετοχή (Κοινή)	
11/03/2015	ΕΛΒΕ ΑΝΩΝΥΜΗ ΒΙΟΜΗΧΑΝΙΚΗ ΕΜΠΟΡΙΚΗ ΕΤΑΙΡΙΑ	A	ΚΙΤΣΙΚΟΠΟΥΛΟΣ ΘΛΕΜΑΧΟΣ	Πρόεδρος κ Διευθ. Σύμβουλος	Ο Ιδιος	09/03/2015	ΑΞΙΩΝ ΧΑ	40,830	17,755.31	A	Μετοχή (Κοινή)	
11/03/2015	ΕΛΒΕ ΑΝΩΝΥΜΗ ΒΙΟΜΗΧΑΝΙΚΗ ΕΜΠΟΡΙΚΗ ΕΤΑΙΡΙΑ	A	ΚΙΤΣΙΚΟΠΟΥΛΟΣ ΘΛΕΜΑΧΟΣ	Πρόεδρος κ Διευθ. Σύμβουλος	Ο Ιδιος	10/03/2015	ΑΞΙΩΝ ΧΑ	827	361.11	A	Μετοχή (Κοινή)	
11/03/2015	ΕΛΛΗΝΙΚΑ ΧΡΗΜΑΤΙΣΤΗΡΙΑ - ΧΡΗΜΑΤΙΣΤΗΡΙΟ ΑΘΗΝΩΝ ΑΝΩΝΥΜΗ ΕΤΑΙΡΕΙΑ ΣΥΜΜΕΤΟΧΩΝ	B	ΒΑΣΙΛΕΙΟΥ ΚΩΝΣΤΑΝΤΙΝΟΣ	Μέλος ΔΣ Μη Εκτελεστικό	Συνδεδεμένο Νομικό Πρόσωπο	09/03/2015	ΠΑΡΑΓΩΓΩΝ ΧΑ	1	580.00	A	ΣΜΕ σε μετοχές	
11/03/2015	ΕΛΛΗΝΙΚΑ ΧΡΗΜΑΤΙΣΤΗΡΙΑ - ΧΡΗΜΑΤΙΣΤΗΡΙΟ ΑΘΗΝΩΝ ΑΝΩΝΥΜΗ ΕΤΑΙΡΕΙΑ ΣΥΜΜΕΤΟΧΩΝ	B	ΒΑΣΙΛΕΙΟΥ ΚΩΝΣΤΑΝΤΙΝΟΣ	Μέλος ΔΣ Μη Εκτελεστικό	Συνδεδεμένο Νομικό Πρόσωπο	09/03/2015	ΑΞΙΩΝ ΧΑ	2,300	13,383.00	A	Μετοχή (Κοινή)	
11/03/2015	ΕΛΛΗΝΙΚΑ ΧΡΗΜΑΤΙΣΤΗΡΙΑ - ΧΡΗΜΑΤΙΣΤΗΡΙΟ ΑΘΗΝΩΝ ΑΝΩΝΥΜΗ ΕΤΑΙΡΕΙΑ ΣΥΜΜΕΤΟΧΩΝ	B	ΒΑΣΙΛΕΙΟΥ ΚΩΝΣΤΑΝΤΙΝΟΣ	Μέλος ΔΣ Μη Εκτελεστικό	Συνδεδεμένο Νομικό Πρόσωπο	09/03/2015	ΑΞΙΩΝ ΧΑ	649	3,776.73	Π	Μετοχή (Κοινή)	
11/03/2015	ΕΛΛΗΝΙΚΑ ΧΡΗΜΑΤΙΣΤΗΡΙΑ - ΧΡΗΜΑΤΙΣΤΗΡΙΟ ΑΘΗΝΩΝ ΑΝΩΝΥΜΗ ΕΤΑΙΡΕΙΑ ΣΥΜΜΕΤΟΧΩΝ	B	ΒΑΣΙΛΕΙΟΥ ΚΩΝΣΤΑΝΤΙΝΟΣ	Μέλος ΔΣ Μη Εκτελεστικό	Συνδεδεμένο Νομικό Πρόσωπο	09/03/2015	ΠΑΡΑΓΩΓΩΝ ΧΑ	23	13,419.00	Π	ΣΜΕ σε μετοχές	
11/03/2015	ΕΛΛΗΝΙΚΑ ΧΡΗΜΑΤΙΣΤΗΡΙΑ - ΧΡΗΜΑΤΙΣΤΗΡΙΟ ΑΘΗΝΩΝ ΑΝΩΝΥΜΗ ΕΤΑΙΡΕΙΑ ΣΥΜΜΕΤΟΧΩΝ	B	ΒΑΣΙΛΕΙΟΥ ΚΩΝΣΤΑΝΤΙΝΟΣ	Μέλος ΔΣ Μη Εκτελεστικό	Συνδεδεμένο Νομικό Πρόσωπο	10/03/2015	ΑΞΙΩΝ ΧΑ	1,000	5,891.00	A	Μετοχή (Κοινή)	
11/03/2015	ΕΛΛΗΝΙΚΑ ΧΡΗΜΑΤΙΣΤΗΡΙΑ - ΧΡΗΜΑΤΙΣΤΗΡΙΟ ΑΘΗΝΩΝ ΑΝΩΝΥΜΗ ΕΤΑΙΡΕΙΑ ΣΥΜΜΕΤΟΧΩΝ	B	ΒΑΣΙΛΕΙΟΥ ΚΩΝΣΤΑΝΤΙΝΟΣ	Μέλος ΔΣ Μη Εκτελεστικό	Συνδεδεμένο Νομικό Πρόσωπο	10/03/2015	ΑΞΙΩΝ ΧΑ	2,975	17,841.76	Π	Μετοχή (Κοινή)	
11/03/2015	ΕΛΛΗΝΙΚΑ ΧΡΗΜΑΤΙΣΤΗΡΙΑ - ΧΡΗΜΑΤΙΣΤΗΡΙΟ ΑΘΗΝΩΝ ΑΝΩΝΥΜΗ ΕΤΑΙΡΕΙΑ ΣΥΜΜΕΤΟΧΩΝ	B	ΒΑΣΙΛΕΙΟΥ ΚΩΝΣΤΑΝΤΙΝΟΣ	Μέλος ΔΣ Μη Εκτελεστικό	Συνδεδεμένο Νομικό Πρόσωπο	10/03/2015	ΠΑΡΑΓΩΓΩΝ ΧΑ	36	21,633.00	A	ΣΜΕ σε μετοχές	
11/03/2015	ΕΛΛΗΝΙΚΑ ΧΡΗΜΑΤΙΣΤΗΡΙΑ - ΧΡΗΜΑΤΙΣΤΗΡΙΟ ΑΘΗΝΩΝ ΑΝΩΝΥΜΗ ΕΤΑΙΡΕΙΑ ΣΥΜΜΕΤΟΧΩΝ	B	ΒΑΣΙΛΕΙΟΥ ΚΩΝΣΤΑΝΤΙΝΟΣ	Μέλος ΔΣ Μη Εκτελεστικό	Συνδεδεμένο Νομικό Πρόσωπο	10/03/2015	ΠΑΡΑΓΩΓΩΝ ΧΑ	10	5,901.00	Π	ΣΜΕ σε μετοχές	
11/03/2015	ΠΕΤΡΟΣ ΠΕΤΡΟΠΟΥΛΟΣ Α.Ε.Β.Ε.	A	ΠΕΤΡΟΠΟΥΛΟΣ ΚΩΝΣΤΑΝΤΙΝΟΣ	Πρόεδρος ΔΣ	Ο Ιδιος	11/03/2015	ΑΞΙΩΝ ΧΑ	500	1,640.00	A	Μετοχή (Κοινή)	
11/03/2015	ΤΡΑΠΕΖΑ EUROBANK ERGASIAS Α.Ε.	B	ΑΡΧΟΝΤΙΔΗΣ ΔΗΜΟΣΘΕΝΗΣ	Γεν. Διευθυντής	Συνδεδεμένο Νομικό Πρόσωπο	06/03/2015	ΑΞΙΩΝ ΧΑ	1,100,001	144,000.13	Π	Μετοχή (Κοινή)	
11/03/2015	ΤΡΑΠΕΖΑ EUROBANK ERGASIAS Α.Ε.	B	ΑΡΧΟΝΤΙΔΗΣ ΔΗΜΟΣΘΕΝΗΣ	Γεν. Διευθυντής	Συνδεδεμένο Νομικό Πρόσωπο	06/03/2015	ΑΞΙΩΝ ΧΑ	170,000	21,870.00	Π	Μετοχή (Κοινή)	
11/03/2015	ΤΡΑΠΕΖΑ EUROBANK ERGASIAS Α.Ε.	B	ΑΡΧΟΝΤΙΔΗΣ ΔΗΜΟΣΘΕΝΗΣ	Γεν. Διευθυντής	Συνδεδεμένο Νομικό Πρόσωπο	06/03/2015	ΑΞΙΩΝ ΧΑ	270,000	34,440.00	A	Μετοχή (Κοινή)	
11/03/2015	ΤΡΑΠΕΖΑ EUROBANK ERGASIAS Α.Ε.	B	ΑΡΧΟΝΤΙΔΗΣ ΔΗΜΟΣΘΕΝΗΣ	Γεν. Διευθυντής	Συνδεδεμένο Νομικό Πρόσωπο	06/03/2015	ΑΞΙΩΝ ΧΑ	581,310	74,878.45	Π	Μετοχή (Κοινή)	
11/03/2015	ΤΡΑΠΕΖΑ EUROBANK ERGASIAS Α.Ε.	B	ΑΡΧΟΝΤΙΔΗΣ ΔΗΜΟΣΘΕΝΗΣ	Γεν. Διευθυντής	Συνδεδεμένο Νομικό Πρόσωπο	06/03/2015	ΑΞΙΩΝ ΧΑ	1,100,001	143,600.14	A	Μετοχή (Κοινή)	
11/03/2015	ΤΡΑΠΕΖΑ EUROBANK ERGASIAS Α.Ε.	B	ΑΡΧΟΝΤΙΔΗΣ ΔΗΜΟΣΘΕΝΗΣ	Γεν. Διευθυντής	Συνδεδεμένο Νομικό Πρόσωπο	06/03/2015	ΑΞΙΩΝ ΧΑ	595,654	76,468.52	A	Μετοχή (Κοινή)	

Σημειώσεις Γνωστοποιήσεων Συναλλαγών

[1] - Η Ημερομηνία Υποβολής αφορά την Ημερομηνία που η Γνωστοποίηση παρελήφθη από το Χ.Α.

[2] - Λόγος Υποβολής: Α: Πρόσωπο που ασκεί Διευθυντικά καθήκοντα, Β: Πρόσωπο που έχει στενό δεσμό με πρόσωπο που ασκεί Διευθυντικά καθήκοντα.

[3] - Φύση Συναλλαγής: Α: Αγορά, Π: Πώληση.

[4] - Παρατηρήσεις: 1 - Λόγω Συμμετοχής σε ΑΜΚ, 2 - Λόγω Εξάσκησης Δικαιώματος Προαίρεσης αγοράς μετοχών που παρέχεται στο προσωπικό, 3 - Λόγω Δωρεάς, 4 - Λόγω Συγχώνευσης ή Διάσπασης κλπ, 5 - Λόγω Μετατροπής ή Ανταλλαγής Ομολογιών, 6 - Ανταλλαγή λόγω Προαιρετικής Δημόσιας Πρότασης.

Υποκείμενη Αγορά				Αγορά Παραγώγων													
Ανωτ Τιμή	Κατωτ Τιμή	Τιμή κλεισ.	Μεταβ.	Μήνας Παράδοσης	Άνοιγμα	Ανωτ Τιμή	Κατωτ Τιμή	Τελ Τιμή	Τιμή κλεισ.	Τελευταία ζήτηση	Τελευταία προσφορά	Τιμή Εκκαθάρισης	Υψηλό ζωής	Χαμηλό ζωής	Πράξεις	Όγκος	Ανοικτές θέσεις
FTSE/X.A. Large Cap				(Μονάδα Διαπραγμάτευσης: 1 Μονάδα Δείκτη x 5€, Χρηματικός Διακανονισμός)													
241.18	234.40	234.40	-2.81%	Μάρτιος 2015	238.00	241.75	233.50	233.50	233.50	---	---	235.50	328.00	---	876	6,918	38,270
				Απρίλιος 2015	237.00	241.25	233.50	233.50	233.50	---	---	235.25	280.00	---	60	431	1,134
				Μάιος 2015	---	---	---	---	241.75	---	---	---	---	---	---	---	---
				Ιούνιος 2015	236.25	237.00	236.25	237.00	237.00	---	---	235.75	273.00	---	3	8	11
				Σεπτέμβριος 2015	---	---	---	---	241.25	---	---	---	---	---	---	---	---
				Δεκέμβριος 2015	---	---	---	---	242.25	---	---	---	---	---	---	---	---

Υποκείμενη Αγορά				Αγορά Παραγώγων													
Ανωτ Τιμή	Κατωτ Τιμή	Τιμή κλεισ.	Μεταβ.	Μήνας Παράδοσης	Άνοιγμα	Ανωτ Τιμή	Κατωτ Τιμή	Τελ Τιμή	Τιμή κλεισ.	Τελευταία ζήτηση	Τελευταία προσφορά	Τιμή Εκκαθάρισης	Υψηλό ζωής	Χαμηλό ζωής	Πράξεις	Όγκος	Ανοικτές θέσεις
(Μέγεθος Συμβολαίου: 100 Μετοχές, Φυσική Παράδοση)																	
ALPHA BANK (ΚΟ)				Μάρτιος 2015	0.314	0.324	0.302	0.303	0.303	---	---	0.308	0.555	---	249	10,683	39,155
0.323	0.304	0.304	-5.00%	Ιούνιος 2015	0.323	0.323	0.303	0.303	0.303	---	---	0.305	0.405	---	27	1,245	1,092
				Σεπτέμβριος 2015	---	---	---	---	0.323	---	---	0.311	0.403	---	---	---	50
				Δεκέμβριος 2015	---	---	---	---	0.325	---	---	---	---	---	---	---	---
(Μέγεθος Συμβολαίου: 100 Μετοχές, Φυσική Παράδοση)																	
COCA-COLA HBC AG (ΚΟ)				Μάρτιος 2015	15.66	15.70	15.52	15.52	15.52	---	---	15.36	17.10	---	12	24	181
15.89	15.46	15.60	-1.89%	Ιούνιος 2015	15.46	15.67	15.46	15.60	15.60	---	---	15.27	15.99	---	4	9	29
				Σεπτέμβριος 2015	---	---	---	---	15.72	---	---	---	---	---	---	---	---
				Δεκέμβριος 2015	---	---	---	---	15.80	---	---	---	---	---	---	---	---
(Μέγεθος Συμβολαίου: 100 Μετοχές, Φυσική Παράδοση)																	
FOLLI-FOLLIE (ΚΟ)				Μάρτιος 2015	26.85	27.26	26.85	27.26	27.26	---	---	26.70	31.00	---	7	12	186
27.50	26.66	27.15	0.56%	Ιούνιος 2015	---	---	---	---	27.15	---	---	26.68	26.70	---	---	---	7
				Σεπτέμβριος 2015	---	---	---	---	27.29	---	---	---	---	---	---	---	---
				Δεκέμβριος 2015	---	---	---	---	27.42	---	---	---	---	---	---	---	---
(Μέγεθος Συμβολαίου: 100 Μετοχές, Φυσική Παράδοση)																	
FRIGOGLASS (ΚΟ)				Μάρτιος 2015	1.60	1.60	1.60	1.60	1.60	---	---	1.58	2.02	---	1	1	343
1.60	1.55	1.60	0.63%	Ιούνιος 2015	---	---	---	---	1.60	---	---	---	---	---	---	---	---
				Σεπτέμβριος 2015	---	---	---	---	1.61	---	---	---	---	---	---	---	---
				Δεκέμβριος 2015	---	---	---	---	1.61	---	---	---	---	---	---	---	---
(Μέγεθος Συμβολαίου: 100 Μετοχές, Φυσική Παράδοση)																	
GRIVALIA PROPERTIES (ΚΟ)				Μάρτιος 2015	7.58	7.82	7.55	7.55	7.55	---	---	7.41	8.89	---	10	22	97
7.95	7.51	7.60	-3.18%	Ιούνιος 2015	7.59	7.83	7.59	7.83	7.83	---	---	7.38	7.83	---	3	11	6
				Σεπτέμβριος 2015	---	---	---	---	7.75	---	---	---	---	---	---	---	---
				Δεκέμβριος 2015	---	---	---	---	7.79	---	---	---	---	---	---	---	---
(Μέγεθος Συμβολαίου: 100 Μετοχές, Φυσική Παράδοση)																	
JUMBO (ΚΟ)				Μάρτιος 2015	9.50	9.57	9.29	9.30	9.30	---	---	9.36	10.93	---	38	122	649
9.62	9.25	9.42	0.75%	Ιούνιος 2015	9.50	9.50	9.28	9.40	9.40	---	---	9.30	9.63	---	13	58	43
				Σεπτέμβριος 2015	---	---	---	---	9.45	---	---	---	---	---	---	---	---
				Δεκέμβριος 2015	---	---	---	---	9.32	---	---	---	---	---	---	---	---
(Μέγεθος Συμβολαίου: 100 Μετοχές, Φυσική Παράδοση)																	
MARFIN INVESTMENT GROUP (ΚΟ)				Μάρτιος 2015	0.188	0.198	0.186	0.186	0.186	---	---	0.192	0.250	---	47	1,626	25,613
0.200	0.187	0.190	-2.56%	Ιούνιος 2015	0.190	0.199	0.190	0.190	0.190	---	---	0.192	0.232	---	6	23	63
				Σεπτέμβριος 2015	---	---	---	---	0.197	---	---	---	---	---	---	---	---
				Δεκέμβριος 2015	---	---	---	---	0.198	---	---	---	---	---	---	---	---
(Μέγεθος Συμβολαίου: 100 Μετοχές, Φυσική Παράδοση)																	
VIOHALCO SA/NV (ΚΑ)				Μάρτιος 2015	3.24	3.26	3.17	3.17	3.17	---	---	3.24	4.09	---	9	19	252
3.24	3.15	3.19	-0.31%	Ιούνιος 2015	3.17	3.17	3.17	3.17	3.17	---	---	3.19	3.20	---	1	1	21
				Σεπτέμβριος 2015	---	---	---	---	3.23	---	---	---	---	---	---	---	---
				Δεκέμβριος 2015	---	---	---	---	3.25	---	---	---	---	---	---	---	---

Υποκείμενη Αγορά				Αγορά Παραγώγων										Ανοικτές θέσεις			
Ανωτ Τιμή	Κατωτ Τιμή	Τιμή κλεισ.	Μεταβ.	Μήνας Παράδοσης	Άνοιγμα	Ανωτ Τιμή	Κατωτ Τιμή	Τελ Τιμή	Τιμή κλεισ.	Τελευταία ζήτηση	Τελευταία προσφορά	Τιμή Εκκαθάρισης	Υψηλό ζωής	Χαμηλό ζωής	Πράξεις	Όγκος	
(Μέγεθος Συμβολαίου: 100 Μετοχές, Φυσική Παράδοση)																	
ΓΕΚ ΤΕΡΝΑ (ΚΟ)				Μάρτιος 2015	2.00	2.06	1.92	1.97	1.97	---	---	2.03	2.80	---	43	1,250	6,557
2.05	1.91	1.96	-4.39%	Ιούνιος 2015	2.04	2.08	1.97	1.98	1.98	---	---	2.04	2.73	---	6	1,078	1,094
				Σεπτέμβριος 2015	---	---	---	---	2.07	---	---	---	---	---	---	---	---
				Δεκέμβριος 2015	---	---	---	---	2.08	---	---	---	---	---	---	---	---
(Μέγεθος Συμβολαίου: 100 Μετοχές, Φυσική Παράδοση)																	
ΔΕΗ (ΚΟ)				Μάρτιος 2015	5.61	5.77	5.57	5.60	5.60	---	---	5.65	7.94	---	80	328	3,352
5.78	5.56	5.58	-2.11%	Ιούνιος 2015	5.70	5.73	5.65	5.65	5.65	---	---	5.66	8.06	---	11	14	42
				Σεπτέμβριος 2015	---	---	---	---	5.73	---	---	---	---	---	---	---	---
				Δεκέμβριος 2015	---	---	---	---	5.76	---	---	---	---	---	---	---	---
(Μέγεθος Συμβολαίου: 100 Μετοχές, Φυσική Παράδοση)																	
ΕΘΝΙΚΗ ΤΡΑΠΕΖΑ (ΚΟ)				Μάρτιος 2015	1.17	1.21	1.10	1.11	1.11	---	---	1.12	1.90	---	472	7,283	29,184
1.22	1.11	1.11	-7.50%	Ιούνιος 2015	1.19	1.21	1.11	1.11	1.11	---	---	1.12	2.10	---	21	413	1,573
				Σεπτέμβριος 2015	---	---	---	---	1.21	---	---	1.14	1.44	---	---	---	100
				Δεκέμβριος 2015	---	---	---	---	1.22	---	---	---	---	---	---	---	---
(Μέγεθος Συμβολαίου: 100 Μετοχές, Φυσική Παράδοση)																	
ΕΛΛΑΚΤΩΡ (ΚΟ)				Μάρτιος 2015	2.27	2.29	2.22	2.27	2.27	---	---	2.25	2.75	---	13	75	1,416
2.29	2.22	2.22	-3.48%	Ιούνιος 2015	2.26	2.26	2.26	2.26	2.26	---	---	2.25	2.26	---	1	5	6
				Σεπτέμβριος 2015	---	---	---	---	2.32	---	---	---	---	---	---	---	---
				Δεκέμβριος 2015	---	---	---	---	2.34	---	---	---	---	---	---	---	---
(Μέγεθος Συμβολαίου: 100 Μετοχές, Φυσική Παράδοση)																	
ΕΛΛΗΝ. ΧΡΗΜΑΤΙΣΤΗΡΙΑ Χ.Α. (ΚΟ)				Μάρτιος 2015	5.83	5.83	5.60	5.60	5.60	---	---	5.56	6.80	---	15	34	1,246
5.86	5.61	5.61	-4.59%	Ιούνιος 2015	5.79	5.83	5.63	5.63	5.63	---	---	5.63	6.02	---	15	54	69
				Σεπτέμβριος 2015	---	---	---	---	5.85	---	---	---	---	---	---	---	---
				Δεκέμβριος 2015	---	---	---	---	5.88	---	---	---	---	---	---	---	---
(Μέγεθος Συμβολαίου: 100 Μετοχές, Φυσική Παράδοση)																	
ΕΛΛΗΝΙΚΑ ΠΕΤΡΕΛΑΙΑ (ΚΟ)				Μάρτιος 2015	4.10	4.10	4.00	4.00	4.00	---	---	4.00	4.75	---	21	63	4,399
4.17	3.97	3.97	-1.98%	Ιούνιος 2015	4.07	4.07	4.03	4.03	4.03	---	---	4.01	4.07	---	6	23	23
				Σεπτέμβριος 2015	---	---	---	---	3.94	---	---	---	---	---	---	---	---
				Δεκέμβριος 2015	---	---	---	---	3.96	---	---	---	---	---	---	---	---
(Μέγεθος Συμβολαίου: 100 Μετοχές, Φυσική Παράδοση)																	
ΕΥΔΑΠ (ΚΟ)				Μάρτιος 2015	5.90	5.90	5.90	5.90	5.90	---	---	5.90	7.44	---	1	2	181
6.00	5.83	5.90	-3.28%	Ιούνιος 2015	5.86	5.86	5.84	5.84	5.84	---	---	5.84	5.86	---	3	6	6
				Σεπτέμβριος 2015	---	---	---	---	5.74	---	---	---	---	---	---	---	---
				Δεκέμβριος 2015	---	---	---	---	5.77	---	---	---	---	---	---	---	---
(Μέγεθος Συμβολαίου: 100 Μετοχές, Φυσική Παράδοση)																	
ΙΝΤΡΑΛΟΤ (ΚΟ)				Μάρτιος 2015	1.67	1.69	1.66	1.69	1.69	---	---	1.71	1.79	---	6	42	389
1.70	1.64	1.69	0.00%	Ιούνιος 2015	1.65	1.65	1.65	1.65	1.65	---	---	1.70	1.74	---	2	2	14
				Σεπτέμβριος 2015	---	---	---	---	1.71	---	---	---	---	---	---	---	---
				Δεκέμβριος 2015	---	---	---	---	1.72	---	---	---	---	---	---	---	---

Υποκείμενη Αγορά				Αγορά Παραγώγων													
Ανωτ Τιμή	Κατωτ Τιμή	Τιμή κλεισ.	Μεταβ.	Μήνας Παράδοσης	Άνοιγμα	Ανωτ Τιμή	Κατωτ Τιμή	Τελ Τιμή	Τιμή κλεισ.	Τελευταία ζήτηση	Τελευταία προσφορά	Τιμή Εκκαθάρισης	Υψηλό ζωής	Χαμηλό ζωής	Πράξεις	Όγκος	Ανοικτές θέσεις
(Μέγεθος Συμβολαίου: 100 Μετοχές, Φυσική Παράδοση)																	
ΜΕΤΚΑ (ΚΟ)				Μάρτιος 2015	8.83	9.00	8.83	8.96	8.96	---	---	8.90	10.42	---	20	55	647
9.05	8.76	8.93	0.34%	Ιούνιος 2015	8.90	8.95	8.78	8.86	8.86	---	---	8.85	9.02	---	12	53	57
				Σεπτέμβριος 2015	---	---	---	---	8.69	---	---	---	---	---	---	---	---
				Δεκέμβριος 2015	---	---	---	---	8.74	---	---	---	---	---	---	---	---
(Μέγεθος Συμβολαίου: 100 Μετοχές, Φυσική Παράδοση)																	
ΜΟΤΟΡ ΟΪΛ (ΚΟ)				Μάρτιος 2015	6.95	7.10	6.95	7.01	7.01	---	---	6.98	7.96	---	7	18	417
7.15	6.93	7.00	0.00%	Ιούνιος 2015	---	---	---	---	7.04	---	---	6.98	---	---	---	---	---
				Σεπτέμβριος 2015	---	---	---	---	6.87	---	---	---	---	---	---	---	---
				Δεκέμβριος 2015	---	---	---	---	6.91	---	---	---	---	---	---	---	---
(Μέγεθος Συμβολαίου: 100 Μετοχές, Φυσική Παράδοση)																	
ΜΥΤΙΑΗΝΑΙΟΣ (ΚΟ)				Μάρτιος 2015	5.86	5.96	5.82	5.86	5.86	---	---	5.83	6.95	---	44	156	3,301
5.95	5.82	5.86	0.52%	Ιούνιος 2015	5.82	5.93	5.81	5.91	5.91	---	---	5.81	6.43	---	20	50	104
				Σεπτέμβριος 2015	---	---	---	---	5.89	---	---	6.04	5.52	---	---	---	---
				Δεκέμβριος 2015	---	---	---	---	5.92	---	---	---	---	---	---	---	---
(Μέγεθος Συμβολαίου: 100 Μετοχές, Φυσική Παράδοση)																	
ΟΛΠ (ΚΟ)				Μάρτιος 2015	13.70	13.70	13.00	13.00	13.00	---	---	12.86	16.30	---	16	49	161
14.10	12.85	12.85	-6.48%	Ιούνιος 2015	13.21	13.21	12.93	12.93	12.93	---	---	12.95	13.90	---	3	5	7
				Σεπτέμβριος 2015	---	---	---	---	13.77	---	---	---	---	---	---	---	---
				Δεκέμβριος 2015	---	---	---	---	13.84	---	---	---	---	---	---	---	---
(Μέγεθος Συμβολαίου: 100 Μετοχές, Φυσική Παράδοση)																	
ΟΠΑΠ (ΚΟ)				Μάρτιος 2015	8.70	8.80	8.49	8.53	8.53	---	---	8.54	10.50	---	77	365	1,839
8.85	8.45	8.54	-2.51%	Ιούνιος 2015	8.56	8.56	8.56	8.56	8.56	---	---	8.46	9.21	---	1	1	13
				Σεπτέμβριος 2015	---	---	---	---	8.60	---	---	8.41	9.38	---	---	---	---
				Δεκέμβριος 2015	---	---	---	---	8.65	---	---	---	---	---	---	---	---
(Μέγεθος Συμβολαίου: 100 Μετοχές, Φυσική Παράδοση)																	
ΟΤΕ (ΚΟ)				Μάρτιος 2015	9.07	9.16	8.96	8.96	8.96	---	---	9.00	10.09	---	136	765	6,654
9.20	8.97	9.05	-0.99%	Ιούνιος 2015	9.14	9.18	9.03	9.03	9.03	---	---	9.01	10.57	---	18	66	60
				Σεπτέμβριος 2015	---	---	---	---	9.24	---	---	8.87	9.46	---	---	---	---
				Δεκέμβριος 2015	---	---	---	---	9.28	---	---	---	---	---	---	---	---
(Μέγεθος Συμβολαίου: 100 Μετοχές, Φυσική Παράδοση)																	
ΠΕΙΡΑΙΩΣ ΤΡΑΠΕΖΑ (ΚΟ)				Μάρτιος 2015	0.403	0.425	0.390	0.397	0.397	---	---	0.405	1.34	---	486	12,897	93,195
0.423	0.388	0.401	-1.96%	Ιούνιος 2015	0.404	0.423	0.390	0.396	0.396	---	---	0.402	1.00	---	38	1,423	2,295
				Σεπτέμβριος 2015	0.426	0.426	0.426	0.426	0.426	---	---	0.412	0.733	---	1	50	250
				Δεκέμβριος 2015	---	---	---	---	0.415	---	---	---	---	---	---	---	---
(Μέγεθος Συμβολαίου: 100 Μετοχές, Φυσική Παράδοση)																	
ΣΙΔΕΝΟΡ (ΚΟ)				Μάρτιος 2015	0.602	0.602	0.602	0.602	0.602	---	---	0.572	0.883	---	1	5	644
0.630	0.580	0.580	-7.64%	Ιούνιος 2015	---	---	---	---	0.632	---	---	---	---	---	---	---	---
				Σεπτέμβριος 2015	---	---	---	---	0.635	---	---	---	---	---	---	---	---
				Δεκέμβριος 2015	---	---	---	---	0.638	---	---	---	---	---	---	---	---

Υποκείμενη Αγορά				Αγορά Παραγώγων													
Ανωτ Τιμή	Κατωτ Τιμή	Τιμή κλεισ.	Μεταβ.	Μήνας Παράδοσης	Άνοιγμα	Ανωτ Τιμή	Κατωτ Τιμή	Τελ Τιμή	Τιμή κλεισ.	Τελευταία ζήτηση	Τελευταία προσφορά	Τιμή Εκκαθάρισης	Υψηλό ζωής	Χαμηλό ζωής	Πράξεις	Όγκος	Ανοικτές θέσεις
ΣΩΛ/ΓΕΙΑ ΚΟΡΙΝΘΟΥ (ΚΟ)																	
(Μέγεθος Συμβολαίου: 100 Μετοχές, Φυσική Παράδοση)																	
1.03	0.980	0.980	-7.55%	Μάρτιος 2015	1.04	1.04	0.993	1.00	1.00	---	---	0.993	1.30	---	4	17	428
				Ιούνιος 2015	---	---	---	---	1.07	---	---	1.00	---	1.11	---	---	79
				Σεπτέμβριος 2015	---	---	---	---	1.07	---	---	---	---	---	---	---	---
				Δεκέμβριος 2015	---	---	---	---	1.08	---	---	---	---	---	---	---	---
ΤΕΡΝΑ ΕΝΕΡΓΕΙΑΚΗ (ΚΟ)																	
(Μέγεθος Συμβολαίου: 100 Μετοχές, Φυσική Παράδοση)																	
2.64	2.58	2.64	-0.75%	Μάρτιος 2015	2.64	2.64	2.57	2.60	2.60	---	---	2.60	2.96	---	14	164	607
				Ιούνιος 2015	---	---	---	---	2.61	---	---	3.25	2.47	---	---	---	800
				Σεπτέμβριος 2015	---	---	---	---	2.63	---	---	---	---	---	---	---	---
				Δεκέμβριος 2015	---	---	---	---	2.64	---	---	---	---	---	---	---	---
ΤΙΤΑΝ (ΚΟ)																	
(Μέγεθος Συμβολαίου: 100 Μετοχές, Φυσική Παράδοση)																	
22.40	21.30	21.30	-5.25%	Μάρτιος 2015	22.15	22.20	21.30	21.41	21.41	---	---	21.11	24.50	---	59	167	334
				Ιούνιος 2015	22.19	22.20	22.14	22.14	22.14	---	---	21.10	22.38	---	3	7	24
				Σεπτέμβριος 2015	---	---	---	---	22.62	---	---	---	---	---	---	---	---
				Δεκέμβριος 2015	---	---	---	---	22.73	---	---	---	---	---	---	---	---
ΤΡΑΠΕΖΑ EUROBANK ERGASIAS (ΚΟ)																	
(Μέγεθος Συμβολαίου: 100 Μετοχές, Φυσική Παράδοση)																	
0.114	0.107	0.107	-6.96%	Μάρτιος 2015	0.112	0.114	0.105	0.106	0.106	---	---	0.108	0.267	---	177	18,276	120,756
				Ιούνιος 2015	0.110	0.112	0.106	0.107	0.107	---	---	0.107	0.277	---	37	7,038	10,422
				Σεπτέμβριος 2015	---	---	---	---	0.116	---	---	0.109	0.176	---	---	---	---
				Δεκέμβριος 2015	---	---	---	---	0.117	---	---	---	---	---	---	---	---

FTSE/X.A. Large Cap

(Μονάδα Διαπραγμάτευσης: 1 Μονάδα Δείκτη x 5€ - Τρόπος Εξάσκησης: Ευρωπαϊκός Χρηματικός Διακανονισμός)

Τιμή Εξάσκησης	Δικαιώματα Αγοράς													Δικαιώματα Πώλησης																			
	Μάρτιος 2015						Απρίλιος 2015						Λοιποί Μήνες		Μάρτιος 2015						Απρίλιος 2015						Λοιποί Μήνες		Τιμή Εξάσκησης				
	Άνοιγμα	Ανιψ. Τιμή	Κατωτ. Τιμή	Τελ. Τιμή	Τιμή κλεισ.	Όγκος	Άνοιγ. θέσεις	Άνοιγμα	Ανιψ. Τιμή	Κατωτ. Τιμή	Τελ. Τιμή	Τιμή κλεισ.	Όγκος	Άνοιγ. θέσεις	Όγκος	Άνοιγ. θέσεις	Άνοιγμα	Ανιψ. Τιμή	Κατωτ. Τιμή	Τελ. Τιμή	Τιμή κλεισ.	Όγκος	Άνοιγ. θέσεις	Όγκος	Άνοιγ. θέσεις								
180	0.00	0.00	0.00	-	61.00	-	24	-	-	-	-	-	-	-	-	-	0.00	0.00	0.00	-	0.04	-	-	-	-	-	-	-		180			
185	0.00	0.00	0.00	-	56.00	-	-	-	-	-	-	-	-	-	-	-	0.00	0.00	0.00	-	0.08	-	-	-	-	-	-	-	185				
190	0.00	0.00	0.00	-	51.00	-	-	-	-	-	-	-	-	-	-	-	0.00	0.00	0.00	-	0.16	-	-	-	-	-	-	-	190				
195	0.00	0.00	0.00	-	46.25	-	-	-	-	-	-	-	-	-	-	-	0.00	0.00	0.00	-	0.29	-	-	-	-	-	-	-	195				
200	0.00	0.00	0.00	-	41.50	-	30	0.00	0.00	0.00	-	48.25	-	-	-	-	0.00	0.00	0.00	-	0.51	-	1,084	0.00	0.00	0.00	-	6.80	-	-	200		
205	0.00	0.00	0.00	-	36.75	-	-	0.00	0.00	0.00	-	44.75	-	-	-	-	0.00	0.00	0.00	-	0.86	-	1	0.00	0.00	0.00	-	8.20	-	-	205		
210	0.00	0.00	0.00	-	32.25	-	-	0.00	0.00	0.00	-	41.25	-	-	-	-	0.00	0.00	0.00	-	1.40	-	5	0.00	0.00	0.00	-	9.80	-	-	210		
215	0.00	0.00	0.00	-	28.00	-	-	0.00	0.00	0.00	-	38.00	-	-	-	-	0.00	0.00	0.00	-	2.10	-	70	0.00	0.00	0.00	-	11.50	-	-	215		
220	0.00	0.00	0.00	-	24.00	-	25	0.00	0.00	0.00	-	34.75	-	-	-	-	0.00	0.00	0.00	-	3.10	-	13	0.00	0.00	0.00	-	13.25	-	-	220		
225	0.00	0.00	0.00	-	20.50	-	22	0.00	0.00	0.00	-	32.00	-	-	-	-	0.00	0.00	0.00	-	7.00	7.00	7.00	2	5	0.00	0.00	0.00	-	15.50	-	-	225
230	0.00	0.00	0.00	-	17.00	-	61	0.00	0.00	0.00	-	29.25	-	-	-	-	0.00	0.00	0.00	-	6.00	-	65	0.00	0.00	0.00	-	17.75	-	-	230		
235	0.00	0.00	0.00	-	14.00	-	46	21.50	21.50	21.25	21.25	21.25	40	40	-	-	0.00	0.00	11.00	11.00	11.00	4	110	0.00	0.00	0.00	-	20.25	-	-	235		
240	11.00	12.00	8.20	8.20	8.20	5	124	0.00	0.00	0.00	-	24.25	-	-	-	-	11.00	12.00	12.50	12.50	12.50	2	59	0.00	0.00	0.00	-	22.75	-	-	240		
245	6.50	6.50	6.50	6.50	6.50	1	20	0.00	0.00	0.00	-	22.00	-	-	-	-	6.50	6.50	0.00	-	13.00	-	24	0.00	0.00	0.00	-	25.50	-	-	245		
250	7.00	7.40	3.50	6.00	6.00	136	404	0.00	0.00	0.00	-	20.00	-	-	-	-	7.00	7.40	0.00	-	16.25	-	90	0.00	0.00	0.00	-	28.50	-	-	250		
255	3.00	8.00	2.10	4.00	4.00	322	290	0.00	0.00	0.00	-	18.00	-	-	-	-	3.00	8.00	0.00	-	19.50	-	255	0.00	0.00	0.00	-	31.50	-	1	255		
260	0.00	0.00	0.00	-	4.20	-	113	14.00	14.00	11.00	11.00	11.00	21	21	-	-	0.00	0.00	0.00	-	23.25	-	109	0.00	0.00	0.00	-	34.75	-	-	260		
265	0.00	0.00	0.00	-	3.20	-	68	0.00	0.00	0.00	-	14.75	-	-	-	-	0.00	0.00	0.00	-	27.25	-	132	0.00	0.00	0.00	-	38.25	-	1	265		
270	0.00	0.00	0.00	-	2.40	-	147	0.00	0.00	0.00	-	13.25	-	-	-	-	0.00	0.00	0.00	-	31.25	-	70	0.00	0.00	0.00	-	41.75	-	-	270		
275	0.00	0.00	0.00	-	1.70	-	120	0.00	0.00	0.00	-	12.00	-	-	-	-	0.00	0.00	0.00	-	35.75	-	-	0.00	0.00	0.00	-	45.25	-	-	275		
280	0.00	0.00	0.00	-	1.30	-	156	0.00	0.00	0.00	-	10.75	-	-	-	-	0.00	0.00	0.00	-	40.25	-	-	0.00	0.00	0.00	-	49.00	-	-	280		
285	0.00	0.00	0.00	-	0.90	-	2,073	0.00	0.00	0.00	-	9.60	-	40	-	-	0.00	0.00	0.00	-	45.00	-	1	0.00	0.00	0.00	-	53.00	-	-	285		
290	0.00	0.00	0.00	-	0.64	-	70	0.00	0.00	0.00	-	8.50	-	-	-	-	0.00	0.00	0.00	-	49.50	-	-	0.00	0.00	0.00	-	57.00	-	-	290		
295	0.00	0.00	0.00	-	0.44	-	30	-	-	-	-	-	-	-	-	-	0.00	0.00	0.00	-	54.50	-	-	-	-	-	-	-	-	-	295		
300	0.00	0.00	0.00	-	0.31	-	1,530	-	-	-	-	-	-	-	-	-	0.00	0.00	0.00	-	59.50	-	-	-	-	-	-	-	-	-	300		
305	0.00	0.00	0.00	-	0.21	-	-	-	-	-	-	-	-	-	-	-	0.00	0.00	0.00	-	64.00	-	-	-	-	-	-	-	-	-	305		
310	0.00	0.00	0.00	-	0.14	-	50	-	-	-	-	-	-	-	-	-	0.00	0.00	0.00	-	69.00	-	4	-	-	-	-	-	-	-	310		
315	0.00	0.00	0.00	-	0.09	-	-	-	-	-	-	-	-	-	-	-	0.00	0.00	0.00	-	74.00	-	-	-	-	-	-	-	-	-	315		
320	0.00	0.00	0.00	-	0.06	-	1,045	-	-	-	-	-	-	-	-	-	0.00	0.00	0.00	-	79.00	-	-	-	-	-	-	-	-	-	320		
325	0.00	0.00	0.00	-	0.04	-	-	-	-	-	-	-	-	-	-	-	0.00	0.00	0.00	-	84.00	-	-	-	-	-	-	-	-	-	325		
330	0.00	0.00	0.00	-	0.03	-	-	-	-	-	-	-	-	-	-	-	0.00	0.00	0.00	-	89.00	-	-	-	-	-	-	-	-	-	330		
335	0.00	0.00	0.00	-	0.02	-	-	-	-	-	-	-	-	-	-	-	0.00	0.00	0.00	-	94.00	-	-	-	-	-	-	-	-	-	335		
340	0.00	0.00	0.00	-	0.01	-	-	-	-	-	-	-	-	-	-	-	0.00	0.00	0.00	-	99.00	-	-	-	-	-	-	-	-	-	340		
345	0.00	0.00	0.00	-	0.01	-	-	-	-	-	-	-	-	-	-	-	0.00	0.00	0.00	-	104.00	-	-	-	-	-	-	-	-	-	345		
350	0.00	0.00	0.00	-	0.18	-	-	-	-	-	-	-	-	-	-	-	0.00	0.00	0.00	-	109.00	-	-	-	-	-	-	-	-	-	350		
355	0.00	0.00	0.00	-	0.14	-	-	-	-	-	-	-	-	-	-	-	0.00	0.00	0.00	-	114.00	-	-	-	-	-	-	-	-	-	355		

FTSE/X.A. Large Cap

(Μονάδα Διαπραγμάτευσης: 1 Μονάδα Δείκτη x 5€ - Τρόπος Εξάσκησης: Ευρωπαϊκός, Χρηματικός Διακανονισμός)

Τιμή Εξάσκησης	Δικαιώματα Αγοράς														Δικαιώματα Πώλησης																	
	Μάρτιος 2015						Απρίλιος 2015						Λοιποί Μήνες		Μάρτιος 2015						Απρίλιος 2015						Λοιποί Μήνες		Τιμή Εξάσκησης			
	Άνοιγμα	Ανιτ Τιμή	Κατωτ Τιμή	Τελ Τιμή	Τιμή κλεισ.	Όγκος	Άνοιγμα	Ανιτ Τιμή	Κατωτ Τιμή	Τελ Τιμή	Τιμή κλεισ.	Όγκος	Άνοιγτες θέσεις	Όγκος	Άνοιγτες θέσεις	Άνοιγμα	Ανιτ Τιμή	Κατωτ Τιμή	Τελ Τιμή	Τιμή κλεισ.	Όγκος	Άνοιγτες θέσεις	Άνοιγμα	Ανιτ Τιμή	Κατωτ Τιμή	Τελ Τιμή	Τιμή κλεισ.	Όγκος		Άνοιγτες θέσεις	Όγκος	Άνοιγτες θέσεις
360	0.00	0.00	0.00	-	0.10	-	-	-	-	-	-	-	-	-	-	0.00	0.00	0.00	-	119.00	-	-	-	-	-	-	-	-		-	-	-
365	0.00	0.00	0.00	-	0.08	-	-	-	-	-	-	-	-	-	-	0.00	0.00	0.00	-	124.00	-	-	-	-	-	-	-	-	-	-	-	365
370	0.00	0.00	0.00	-	0.06	-	-	-	-	-	-	-	-	-	-	0.00	0.00	0.00	-	129.00	-	-	-	-	-	-	-	-	-	-	-	370
375	0.00	0.00	0.00	-	0.04	-	-	-	-	-	-	-	-	-	-	0.00	0.00	0.00	-	134.00	-	-	-	-	-	-	-	-	-	-	-	375
380	0.00	0.00	0.00	-	0.03	-	-	-	-	-	-	-	-	-	-	0.00	0.00	0.00	-	139.00	-	-	-	-	-	-	-	-	-	-	-	380
385	0.00	0.00	0.00	-	0.02	-	-	-	-	-	-	-	-	-	-	0.00	0.00	0.00	-	144.00	-	-	-	-	-	-	-	-	-	-	-	385
390	0.00	0.00	0.00	-	0.02	-	-	-	-	-	-	-	-	-	-	0.00	0.00	0.00	-	149.00	-	-	-	-	-	-	-	-	-	-	-	390
395	0.00	0.00	0.00	-	0.01	-	-	-	-	-	-	-	-	-	-	0.00	0.00	0.00	-	154.00	-	-	-	-	-	-	-	-	-	-	-	395
400	0.00	0.00	0.00	-	0.01	-	-	-	-	-	-	-	-	-	-	0.00	0.00	0.00	-	159.00	-	-	-	-	-	-	-	-	-	-	-	400
405	0.00	0.00	0.00	-	0.01	-	-	-	-	-	-	-	-	-	-	0.00	0.00	0.00	-	164.00	-	-	-	-	-	-	-	-	-	-	-	405
410	0.00	0.00	0.00	-	0.01	-	-	-	-	-	-	-	-	-	-	0.00	0.00	0.00	-	169.00	-	-	-	-	-	-	-	-	-	-	-	410
415	0.00	0.00	0.00	-	0.02	-	-	-	-	-	-	-	-	-	-	0.00	0.00	0.00	-	174.00	-	-	-	-	-	-	-	-	-	-	-	415
420	0.00	0.00	0.00	-	0.02	-	-	-	-	-	-	-	-	-	-	0.00	0.00	0.00	-	179.00	-	-	-	-	-	-	-	-	-	-	-	420
425	0.00	0.00	0.00	-	0.01	-	-	-	-	-	-	-	-	-	-	0.00	0.00	0.00	-	184.00	-	-	-	-	-	-	-	-	-	-	-	425
430	0.00	0.00	0.00	-	0.01	-	-	-	-	-	-	-	-	-	-	0.00	0.00	0.00	-	189.00	-	-	-	-	-	-	-	-	-	-	-	430
435	0.00	0.00	0.00	-	0.01	-	-	-	-	-	-	-	-	-	-	0.00	0.00	0.00	-	194.00	-	-	-	-	-	-	-	-	-	-	-	435
440	0.00	0.00	0.00	-	0.01	-	-	-	-	-	-	-	-	-	-	0.00	0.00	0.00	-	199.00	-	-	-	-	-	-	-	-	-	-	-	440
445	0.00	0.00	0.00	-	0.03	-	-	-	-	-	-	-	-	-	-	0.00	0.00	0.00	-	204.00	-	-	-	-	-	-	-	-	-	-	-	445
450	0.00	0.00	0.00	-	0.02	-	-	-	-	-	-	-	-	-	-	0.00	0.00	0.00	-	209.00	-	24	-	-	-	-	-	-	-	-	-	450
455	0.00	0.00	0.00	-	0.02	-	-	-	-	-	-	-	-	-	-	0.00	0.00	0.00	-	214.00	-	-	-	-	-	-	-	-	-	-	-	455
Σύνολο:						464	6,448					61	101	0	0					8	2,121						0	2	0	0		
Αριθμός Πράξεων:							29						4	0							4						0		0			

ALPHA BANK (KO)

(Μέγεθος Συμβολαίου: 100 Μετοχές, Τρόπος Εξάσκησης: Αμερικάνικος, Φυσική Παράδοση)

Τιμή Εξάσκησης	Δικαιώματα Αγοράς													Δικαιώματα Πώλησης																			
	Μάρτιος 2015				Απρίλιος 2015				Λοιποί Μήνες					Μάρτιος 2015				Απρίλιος 2015				Λοιποί Μήνες											
	Άνοιγμα	Ανιψ. Τιμή	Κατωτ. Τιμή	Τελ. Τιμή	Τιμή κλεισ.	Όγκος	Ανοικτές θέσεις	Άνοιγμα	Ανιψ. Τιμή	Κατωτ. Τιμή	Τελ. Τιμή	Τιμή κλεισ.	Όγκος	Ανοικτές θέσεις	Όγκος	Ανοικτές θέσεις	Άνοιγμα	Ανιψ. Τιμή	Κατωτ. Τιμή	Τελ. Τιμή	Τιμή κλεισ.	Όγκος	Ανοικτές θέσεις	Άνοιγμα	Ανιψ. Τιμή	Κατωτ. Τιμή	Τελ. Τιμή	Τιμή κλεισ.	Όγκος	Ανοικτές θέσεις	Όγκος	Ανοικτές θέσεις	Τιμή Εξάσκησης
0.100	0.000	0.000	0.000	0.220	-	-	0.000	0.000	0.000	0.220	-	-				0.000	0.000	0.000	0.001	-	-				0.000	0.000	0.000	0.001	-	-			0.001
0.200	0.000	0.000	0.000	0.120	-	-	0.000	0.000	0.000	0.122	-	-				0.000	0.000	0.000	0.001	-	-				0.000	0.000	0.000	0.002	-	-			0.002
0.300	0.000	0.000	0.000	0.031	-	-	0.000	0.000	0.000	0.049	-	-				0.000	0.000	0.000	0.011	-	-				0.000	0.000	0.000	0.028	-	-			0.028
0.400	0.000	0.000	0.000	0.002	-	40	0.000	0.000	0.000	0.015	-	-				0.000	0.000	0.000	0.082	-	-				0.000	0.000	0.000	0.094	-	-			0.094
0.500	0.000	0.000	0.000	0.001	-	-	0.000	0.000	0.000	0.004	-	-				0.000	0.000	0.000	0.180	-	-				0.000	0.000	0.000	0.183	-	-			0.183
0.600	0.000	0.000	0.000	0.002	-	-	0.000	0.000	0.000	0.001	-	-				0.000	0.000	0.000	0.280	-	-				0.000	0.000	0.000	0.280	-	-			0.280
0.700	0.000	0.000	0.000	0.001	-	-	0.000	0.000	0.000	0.001	-	-				0.000	0.000	0.000	0.380	-	-				0.000	0.000	0.000	0.380	-	-			0.380
0.800	0.000	0.000	0.000	0.001	-	-	0.000	0.000	0.000	0.002	-	-				0.000	0.000	0.000	0.480	-	-				0.000	0.000	0.000	0.480	-	-			0.480
0.900	0.000	0.000	0.000	0.001	-	-	0.000	0.000	0.000	0.001	-	-				0.000	0.000	0.000	0.580	-	-				0.000	0.000	0.000	0.580	-	-			0.580
1.000	0.000	0.000	0.000	0.001	-	-					-	-				0.000	0.000	0.000	0.680	-	-							-	-			-	
1.100	0.000	0.000	0.000	0.001	-	-					-	-				0.000	0.000	0.000	0.780	-	-							-	-			-	
Σύνολο:					0	40					0	0	0	0					0	0							0	0	0	0			
Αριθμός Πράξεων:					0						0	0	0	0					0.00								0	0	0	0			

ΕΘΝΙΚΗ ΤΡΑΠΕΖΑ (ΚΟ)

(Μέγεθος Συμβολαίου: 100 Μετοχές, Τρόπος Εξάσκησης: Αμερικάνικος, Φυσική Παράδοση)

Τιμή Εξάσκησης	Δικαιώματα Αγοράς													Δικαιώματα Πώλησης														
	Μάρτιος 2015				Απρίλιος 2015				Λοιποί Μήνες					Μάρτιος 2015				Απρίλιος 2015				Λοιποί Μήνες						
	Άνοιγμα	Ανιγτ Τιμή	Καπιτ Τιμή	Τελ Τιμή	Τιμή κλεισ.	Όγκος	Ανοικτές θέσεις	Άνοιγμα	Ανιγτ Τιμή	Καπιτ Τιμή	Τελ Τιμή	Τιμή κλεισ.	Όγκος	Ανοικτές θέσεις	Όγκος	Ανοικτές θέσεις	Άνοιγμα	Ανιγτ Τιμή	Καπιτ Τιμή	Τελ Τιμή	Τιμή κλεισ.	Όγκος	Ανοικτές θέσεις	Όγκος	Ανοικτές θέσεις	Τιμή Εξάσκησης		
0.600	0.000	0.000	0.000	0.600	-	-	0.000	0.000	0.000	0.601	-	-	-	-	-	0.000	0.000	0.000	0.003	-	-	0.000	0.000	0.000	0.002	-	-	0.006
0.700	0.000	0.000	0.000	0.500	-	-	0.000	0.000	0.000	0.502	-	-	-	-	-	0.000	0.000	0.000	0.001	-	-	0.000	0.000	0.000	0.001	-	-	0.007
0.800	0.000	0.000	0.000	0.401	-	-	0.000	0.000	0.000	0.405	-	-	-	-	-	0.000	0.000	0.000	0.001	-	-	0.000	0.000	0.000	0.003	-	-	0.008
0.900	0.000	0.000	0.000	0.303	-	-	0.000	0.000	0.000	0.314	-	-	-	-	-	0.000	0.000	0.000	0.002	-	-	0.000	0.000	0.000	0.012	-	-	0.009
1.000	0.000	0.000	0.000	0.211	-	10	0.000	0.000	0.000	0.233	-	-	-	-	-	0.000	0.000	0.000	0.010	-	-	0.000	0.000	0.000	0.030	-	-	0.010
1.100	0.000	0.000	0.000	0.133	-	-	0.000	0.000	0.000	0.165	-	-	-	-	-	0.000	0.000	0.000	0.032	-	10	0.000	0.000	0.000	0.063	-	-	0.011
1.200	0.000	0.000	0.000	0.075	-	-	0.000	0.000	0.000	0.111	-	-	-	-	-	0.000	0.000	0.000	0.074	-	-	0.000	0.000	0.000	0.109	-	-	0.012
1.300	0.000	0.000	0.000	0.038	-	20	0.000	0.000	0.000	0.073	-	-	-	-	-	0.000	0.000	0.000	0.138	-	310	0.000	0.000	0.000	0.170	-	-	0.013
1.400	0.000	0.000	0.000	0.018	-	-	0.000	0.000	0.000	0.046	-	-	-	-	-	0.000	0.000	0.000	0.217	-	-	0.000	0.000	0.000	0.243	-	-	0.014
1.500	0.000	0.000	0.000	0.007	-	-	0.000	0.000	0.000	0.028	-	-	-	-	-	0.000	0.000	0.000	0.307	-	-	0.000	0.000	0.000	0.326	-	-	0.015
1.600	0.000	0.000	0.000	0.003	-	-	0.000	0.000	0.000	0.017	-	-	-	-	-	0.000	0.000	0.000	0.402	-	-	0.000	0.000	0.000	0.414	-	-	0.016
1.700	0.000	0.000	0.000	0.001	-	-	0.000	0.000	0.000	0.010	-	-	-	-	-	0.000	0.000	0.000	0.501	-	-	0.000	0.000	0.000	0.507	-	-	0.017
1.800	0.000	0.000	0.000	0.003	-	-	0.000	0.000	0.000	0.005	-	-	-	-	-	0.000	0.000	0.000	0.600	-	-	0.000	0.000	0.000	0.603	-	-	0.018
1.900	0.000	0.000	0.000	0.002	-	-	0.000	0.000	0.000	0.003	-	-	-	-	-	0.000	0.000	0.000	0.700	-	-	0.000	0.000	0.000	0.701	-	-	0.019
2.000	0.000	0.000	0.000	0.001	-	-	-	-	-	-	-	-	-	-	-	0.000	0.000	0.000	0.800	-	-	-	-	-	-	-	-	0.020
2.200	0.000	0.000	0.000	0.006	-	-	-	-	-	-	-	-	-	-	-	0.000	0.000	0.000	1.00	-	-	-	-	-	-	-	-	0.022
2.400	0.000	0.000	0.000	0.002	-	-	-	-	-	-	-	-	-	-	-	0.000	0.000	0.000	1.20	-	-	-	-	-	-	-	-	0.024
2.600	0.000	0.000	0.000	0.001	-	-	-	-	-	-	-	-	-	-	-	0.000	0.000	0.000	1.40	-	-	-	-	-	-	-	-	0.026
2.800	0.000	0.000	0.000	0.001	-	-	-	-	-	-	-	-	-	-	-	0.000	0.000	0.000	1.60	-	-	-	-	-	-	-	-	0.028
3.000	0.000	0.000	0.000	0.001	-	-	-	-	-	-	-	-	-	-	-	0.000	0.000	0.000	1.80	-	-	-	-	-	-	-	-	0.030
3.200	0.000	0.000	0.000	0.001	-	-	-	-	-	-	-	-	-	-	-	0.000	0.000	0.000	2.00	-	-	-	-	-	-	-	-	0.032
3.400	0.000	0.000	0.000	0.001	-	-	-	-	-	-	-	-	-	-	-	0.000	0.000	0.000	2.20	-	-	-	-	-	-	-	-	0.034
3.600	0.000	0.000	0.000	0.001	-	-	-	-	-	-	-	-	-	-	-	0.000	0.000	0.000	2.40	-	-	-	-	-	-	-	-	0.036
3.800	0.000	0.000	0.000	0.001	-	-	-	-	-	-	-	-	-	-	-	0.000	0.000	0.000	2.60	-	-	-	-	-	-	-	-	0.038
4.000	0.000	0.000	0.000	0.001	-	-	-	-	-	-	-	-	-	-	-	0.000	0.000	0.000	2.80	-	-	-	-	-	-	-	-	0.040
4.400	0.000	0.000	0.000	0.001	-	-	-	-	-	-	-	-	-	-	-	0.000	0.000	0.000	3.20	-	-	-	-	-	-	-	-	0.044
4.800	0.000	0.000	0.000	0.001	-	-	-	-	-	-	-	-	-	-	-	0.000	0.000	0.000	3.60	-	-	-	-	-	-	-	-	0.048
5.200	0.000	0.000	0.000	0.002	-	-	-	-	-	-	-	-	-	-	-	0.000	0.000	0.000	4.00	-	-	-	-	-	-	-	-	0.052
5.600	0.000	0.000	0.000	0.001	-	-	-	-	-	-	-	-	-	-	-	0.000	0.000	0.000	4.40	-	-	-	-	-	-	-	-	0.056
Σύνολο:					0	30						0	0	0	0				0	320			0	0	0	0		
Αριθμός Πράξεων:					0							0	0						0.00				0		0			

ΟΠΑΠ (ΚΟ)

(Μέγεθος Συμβολαίου: 100 Μετοχές, Τρόπος Εξάσκησης: Αμερικάνικος, Φυσική Παράδοση)

Τιμή Εξάσκησης	Δικαιώματα Αγοράς													Δικαιώματα Πώλησης															
	Μάρτιος 2015				Απρίλιος 2015				Λοιποί Μήνες					Μάρτιος 2015				Απρίλιος 2015				Λοιποί Μήνες							
	Άνοιγμα	Ανιγν. Τιμή	Καπιτ. Τιμή	Τελ. Τιμή	Τιμή κλεισ.	Όγκος	Ανοικτές θέσεις	Άνοιγμα	Ανιγν. Τιμή	Καπιτ. Τιμή	Τελ. Τιμή	Τιμή κλεισ.	Όγκος	Ανοικτές θέσεις	Όγκος	Ανοικτές θέσεις	Άνοιγμα	Ανιγν. Τιμή	Καπιτ. Τιμή	Τελ. Τιμή	Τιμή κλεισ.	Όγκος	Ανοικτές θέσεις	Όγκος	Ανοικτές θέσεις	Τιμή Εξάσκησης			
6.000	0.000	0.000	0.000	2.76	-	-	0.000	0.000	0.000	2.80	-	-				0.000	0.000	0.000	0.001	-	-	0.000	0.000	0.000	0.028	-	-	0.060	
6.400	0.000	0.000	0.000	2.36	-	-	0.000	0.000	0.000	2.43	-	-				0.000	0.000	0.000	0.001	-	-	0.000	0.000	0.000	0.057	-	-	0.064	
6.800	0.000	0.000	0.000	1.97	-	-	0.000	0.000	0.000	2.08	-	-				0.000	0.000	0.000	0.006	-	-	0.000	0.000	0.000	0.105	-	-	0.068	
7.200	0.000	0.000	0.000	1.59	-	-	0.000	0.000	0.000	1.75	-	-				0.000	0.000	0.000	0.022	-	-	0.000	0.000	0.000	0.180	-	-	0.072	
7.600	0.000	0.000	0.000	1.22	-	-	0.000	0.000	0.000	1.46	-	-				0.000	0.000	0.000	0.059	-	-	0.000	0.000	0.000	0.285	-	-	0.076	
8.000	0.000	0.000	0.000	0.900	-	-	0.000	0.000	0.000	1.20	-	-				0.000	0.000	0.000	0.135	-	-	0.000	0.000	0.000	0.422	-	-	0.080	
8.400	0.000	0.000	0.000	0.625	-	-	0.000	0.000	0.000	0.968	-	-				0.000	0.000	0.000	0.261	-	-	0.000	0.000	0.000	0.591	-	-	0.084	
8.800	0.000	0.000	0.000	0.409	-	-	0.000	0.000	0.000	0.767	-	-				0.000	0.000	0.000	0.445	-	-	0.000	0.000	0.000	0.790	-	-	0.088	
9.200	0.000	0.000	0.000	0.255	-	-	0.000	0.000	0.000	0.606	-	-				0.000	0.000	0.000	0.690	-	-	0.000	0.000	0.000	1.03	-	-	0.092	
9.600	0.000	0.000	0.000	0.149	-	-	0.000	0.000	0.000	0.473	-	-				0.000	0.000	0.000	0.984	-	-	0.000	0.000	0.000	1.29	-	-	0.096	
10.000	0.000	0.000	0.000	0.081	-	-	0.000	0.000	0.000	0.359	-	-				0.000	0.000	0.000	1.32	-	-	0.000	0.000	0.000	1.58	-	-	0.100	
11.000	0.000	0.000	0.000	0.014	-	-	0.000	0.000	0.000	0.179	-	-				0.000	0.000	0.000	2.25	-	-	0.000	0.000	0.000	2.40	-	-	0.110	
12.000	0.000	0.000	0.000	0.002	-	-	0.000	0.000	0.000	0.081	-	-				0.000	0.000	0.000	3.24	-	-	0.000	0.000	0.000	3.30	-	-	0.120	
13.000	0.000	0.000	0.000	0.002	-	-					-	-				0.000	0.000	0.000	4.24	-	-					-	-	0.130	
14.000	0.000	0.000	0.000	0.001	-	-					-	-				0.000	0.000	0.000	5.24	-	-					-	-	0.140	
15.000	0.000	0.000	0.000	0.002	-	-					-	-				0.000	0.000	0.000	6.24	-	-					-	-	0.150	
16.000	0.000	0.000	0.000	0.007	-	-					-	-				0.000	0.000	0.000	7.24	-	-					-	-	0.160	
17.000					-	-					-	-									-	-					-	-	0.170
18.000					-	-					-	-									-	-					-	-	0.180
Σύνολο:					0	0					0	0	0	0						0	0					0	0	0	
Αριθμός Πράξεων:					0						0	0								0.00						0	0		

ΠΕΙΡΑΙΩΣ ΤΡΑΠΕΖΑ (ΚΟ)

(Μέγεθος Συμβολαίου: 100 Μετοχές, Τρόπος Εξάσκησης: Αμερικάνικος, Φυσική Παράδοση)

Τιμή Εξάσκησης	Δικαιώματα Αγοράς														Δικαιώματα Πώλησης																		
	Μάρτιος 2015							Απρίλιος 2015							Λοιποί Μήνες		Μάρτιος 2015							Απρίλιος 2015							Λοιποί Μήνες		Τιμή Εξάσκησης
	Άνοιγμα	Ανιγτ Τιμή	Καπιτ Τιμή	Τελ Τιμή	Τιμή κλεισ.	Όγκος	Ανοικτές θέσεις	Άνοιγμα	Ανιγτ Τιμή	Καπιτ Τιμή	Τελ Τιμή	Τιμή κλεισ.	Όγκος	Ανοικτές θέσεις	Όγκος	Ανοικτές θέσεις	Άνοιγμα	Ανιγτ Τιμή	Καπιτ Τιμή	Τελ Τιμή	Τιμή κλεισ.	Όγκος	Ανοικτές θέσεις	Άνοιγμα	Ανιγτ Τιμή	Καπιτ Τιμή	Τελ Τιμή	Τιμή κλεισ.	Όγκος	Ανοικτές θέσεις	Όγκος	Ανοικτές θέσεις	
0.200	0.000	0.000	0.000	0.209	-	-	0.000	0.000	0.000		0.210	-	-			0.000	0.000	0.000	0.001	-	-			0.000	0.000	0.000	0.001	-	-			0.002	
0.300	0.000	0.000	0.000	0.110	-	-	0.000	0.000	0.000		0.118	-	-			0.000	0.000	0.000	0.001	-	-			0.000	0.000	0.000	0.009	-	-			0.003	
0.400	0.000	0.000	0.000	0.030	-	-	0.085	0.085	0.085	0.085	0.085	10	10			0.000	0.000	0.000	0.021	-	-			0.000	0.000	0.000	0.044	-	-			0.004	
0.500	0.000	0.000	0.000	0.003	-	-	0.035	0.035	0.035	0.035	0.035	20	100			0.000	0.000	0.000	0.094	-	-			0.000	0.000	0.000	0.112	-	-			0.005	
0.600	0.000	0.000	0.000	0.001	-	96	0.000	0.000	0.000		0.008	-	-			0.000	0.000	0.000	0.191	-	-			0.000	0.000	0.000	0.198	-	-			0.006	
0.700	0.000	0.000	0.000	0.001	-	9	0.000	0.000	0.000		0.003	-	-			0.000	0.000	0.000	0.291	-	-			0.000	0.000	0.000	0.293	-	-			0.007	
0.800	0.000	0.000	0.000	0.001	-	-	0.000	0.000	0.000		0.001	-	-			0.000	0.000	0.000	0.391	-	-			0.000	0.000	0.000	0.391	-	-			0.008	
0.900	0.000	0.000	0.000	0.004	-	-	0.000	0.000	0.000		0.002	-	-			0.000	0.000	0.000	0.491	-	-			0.000	0.000	0.000	0.491	-	-			0.009	
1.000	0.000	0.000	0.000	0.001	-	-	0.000	0.000	0.000		0.001	-	-			0.000	0.000	0.000	0.591	-	-			0.000	0.000	0.000	0.591	-	-			0.010	
1.100	0.000	0.000	0.000	0.005	-	-	0.000	0.000	0.000		0.001	-	-			0.000	0.000	0.000	0.691	-	-			0.000	0.000	0.000	0.691	-	-			0.011	
1.200	0.000	0.000	0.000	0.002	-	-	0.000	0.000	0.000		0.003	-	-			0.000	0.000	0.000	0.791	-	-			0.000	0.000	0.000	0.791	-	-			0.012	
1.300	0.000	0.000	0.000	0.001	-	-	0.000	0.000	0.000		0.002	-	-			0.000	0.000	0.000	0.891	-	-			0.000	0.000	0.000	0.891	-	-			0.013	
1.400	0.000	0.000	0.000	0.001	-	-					-	-				0.000	0.000	0.000	0.991	-	-											0.014	
1.500	0.000	0.000	0.000	0.004	-	-					-	-				0.000	0.000	0.000	1.09	-	-											0.015	
1.600	0.000	0.000	0.000	0.002	-	-					-	-				0.000	0.000	0.000	1.19	-	-											0.016	
1.700	0.000	0.000	0.000	0.001	-	-					-	-				0.000	0.000	0.000	1.29	-	-											0.017	
1.800	0.000	0.000	0.000	0.001	-	-					-	-				0.000	0.000	0.000	1.39	-	-											0.018	
1.900	0.000	0.000	0.000	0.001	-	-					-	-				0.000	0.000	0.000	1.49	-	-											0.019	
2.000	0.000	0.000	0.000	0.001	-	-					-	-				0.000	0.000	0.000	1.59	-	-											0.020	
2.200	0.000	0.000	0.000	0.001	-	-					-	-				0.000	0.000	0.000	1.79	-	-											0.022	
2.400	0.000	0.000	0.000	0.001	-	-					-	-				0.000	0.000	0.000	1.99	-	-											0.024	
2.600	0.000	0.000	0.000	0.001	-	-					-	-				0.000	0.000	0.000	2.19	-	-											0.026	
2.800	0.000	0.000	0.000	0.001	-	-					-	-				0.000	0.000	0.000	2.39	-	-											0.028	
Σύνολα:					0	105					30	110		0	0				0	0													
Αριθμός Πράξεων:						0						2			0				0.00														

Προϊόν Δανεισμού	Υποκείμενος Τίτλος	Πολυμερείς Συναλλαγές[1]					Διμερείς Συναλλαγές[2]		Δανεισμός Τίτλων μέσω ΟΤC[3]
		Ανοιχτές θέσεις[5]	Προσφερόμενη ποσότητα	Μ.Σ.Τ[4]	Όγκος συναλλαγών	Μ.Σ.Τ[4]	Όγκος συναλλαγών	Μ.Σ.Τ[4]	Όγκος συναλλαγών
AETFBOR	ALPHA ETF FTSE Athex Large Cap	---	---	---	---	---	---	---	---
ALPHABOR	ALPHA BANK (ΚΟ)	1,132,085	5,023,203	5.31%	---	---	---	---	37,889,399
TATTBOR	ATTICA BANK A.T.E. (ΚΟ)	---	162,569	5.31%	---	---	---	---	---
OTOELBOR	AUTOHELLAS (ΚΟ)	---	958	5.31%	---	---	---	---	---
CENRBOR	CENTRIC ΣΥΜΜΕΤΟΧΩΝ (ΚΟ)	---	16,000	5.31%	---	---	---	---	---
EEEBOR	COCA-COLA HBC AG (ΚΟ)	5,841	---	---	---	---	---	---	72,576
FGEBOR	F.G. EUROPE (ΚΟ)	---	---	---	---	---	---	---	---
FFGRPBOR	FOLLI-FOLLIE (ΚΟ)	26,641	50,659	3.31%	900	2.65%	---	---	990,959
FOYRKBOR	FOURLIS ΣΥΜΜΕΤΟΧΩΝ (ΚΟ)	---	2,329	5.31%	---	---	---	---	3,850
FRIGOBOR	FRIGOGLASS (ΚΟ)	2,100	5,519	5.31%	---	---	---	---	---
EUPROBOR	GRIVALIA PROPERTIES (ΚΟ)	16,067	65,148	3.86%	---	---	---	---	51,978
LYKBOR	INFORM ΛΥΚΟΣ Π. (ΚΟ)	---	483	5.31%	---	---	---	---	---
INTRKBOR	INTRACOM HOLDINGS (ΚΟ)	---	109,050	5.31%	---	---	---	---	---
INKATBOR	INTRAKAT (ΚΟ)	---	---	---	---	---	---	---	---
AVAXBOR	J. & P. - ΑΒΑΞ (ΚΟ)	---	20,175	5.31%	---	---	---	---	---
BELABOR	JUMBO (ΚΟ)	60,241	91,175	3.31%	900	2.65%	---	---	3,760
KLEMBOR	KLEEMAN HELLAS (ΚΟ)	---	17,510	5.31%	---	---	---	---	---
LAMDABOR	LAMDA DEVELOPMENT(ΚΟ)	---	---	---	---	---	---	---	10,377
MIGBOR	MARFIN INVESTMENT GROUP (ΚΟ)	1,443	146,342	5.31%	---	---	---	---	744,474
MLSBOR	MLS ΠΛΗΡΟΦΟΡΙΚΗ (ΚΟ)	---	7,920	5.31%	---	---	---	---	---
ETFGT30PBOR	NBGAM ETF GREECE & TURKEY 30	---	---	---	---	---	---	---	---
ETFASEBOR	NBGAM ETF ΓΔ Χ.Α.	---	---	---	---	---	---	---	---
PROFBOR	PROFILE (ΚΟ)	---	---	---	---	---	---	---	---
QUALBOR	QUALITY & RELIABILITY (ΚΟ)	---	---	---	---	---	---	---	---
QUESTBOR	QUEST ΣΥΜΜΕΤΟΧΩΝ (ΚΟ)	---	822	5.31%	---	---	---	---	---
TRASTORBOR	TRASTOR A.E.E.A.Π. (ΚΟ)	---	7,580	5.31%	---	---	---	---	---
VIOBOR	VIOHALCO SA/ΝV (ΚΑ)	23,627	545	5.31%	---	---	---	---	---
AEGNBOR	ΑΕΡΟΠΟΡΙΑ ΑΙΓΑΙΟΥ (ΚΟ)	248	20,400	5.31%	---	---	---	---	1
ALMYBOR	ΑΛΟΥΜΥΛ (ΚΟ)	---	---	---	---	---	---	---	---
BIOKABOR	ΒΙΟΚΑΡΠΕΤ (ΚΟ)	---	---	---	---	---	---	---	---
GEKTERNABOR	ΓΕΚ ΤΕΡΝΑ (ΚΟ)	5,974	22,668	5.31%	---	---	---	---	---

Σημειώσεις Προϊόντων Δανεισμού

[1] - Πολυμερείς Συμβάσεις Δανειοδοσίας των μεθόδων 8-1, 8-2 και 8-3-3 (σύμφ. Με Αποφ.17 ΔΣ του Χρηματιστηρίου).

[2] - Διμερείς Συμβάσεις Δανειοδοσίας των μεθόδων 8-3-1 και 8-3-2 (σύμφ. Με Αποφ. 20 ΔΣ του Χρηματιστηρίου).

[3] - Τα στοιχεία Συναλλαγές Δανεισμού Τίτλων μέσω ΟΤC εμφανίζονται όπως δηλώνονται από τους χειριστές ΣΑΤ και αφορούν τις ποσότητες που έχουν εκκαθαριστεί και καταγραφεί στο ΣΑΤ έως και τη προηγούμενη εργάσιμη ημέρα.

[4] - Μ.Σ.Τ.: - Μέση Σταθμισμένη Τιμή (ως προς τα τεμάχια)

[5] - Τα στοιχεία αφορούν σε ανοιχτές θέσεις πριν την έναρξη της συνεδρίασης

Προϊόν Δανεισμού	Υποκείμενος Τίτλος	Πολυμερείς Συναλλαγές[1]					Διμερείς Συναλλαγές[2]		Δανεισμός Τίτλων μέσω ΟΤC[3]
		Ανοιχτές θέσεις[5]	Προσφερόμενη ποσότητα	Μ.Σ.Τ[4]	Όγκος συναλλαγών	Μ.Σ.Τ[4]	Όγκος συναλλαγών	Μ.Σ.Τ[4]	Όγκος συναλλαγών
PPCBOR	ΔΕΗ (ΚΟ)	62,404	55,309	5.31%	---	---	---	---	889,047
DRMEBOR	ΔΡΟΜΕΑΣ (ΚΟ)	---	---	---	---	---	---	---	---
ΕΤΕΒΟR	ΕΘΝΙΚΗ ΤΡΑΠΕΖΑ (ΚΟ)	292,305	217,386	3.31%	2,300	2.65%	---	---	2,297,759
ELBAVOR	ΕΛΒΑΛ (ΚΑ)	---	35,344	5.31%	---	---	---	---	---
ELGEBOR	ΕΛΓΕΚΑ (ΚΟ)	---	---	---	---	---	---	---	---
ΕΛΛΑΚΤΟRΒΟR	ΕΛΛΑΚΤΩΡ (ΚΟ)	69,110	41,331	5.31%	5,600	3.74%	---	---	---
ΕΧΑΕΒΟR	ΕΛΛΗΝ. ΧΡΗΜΑΤΙΣΤΗΡΙΑ-Χ.Α. (ΚΟ)	59,945	461,033	5.31%	900	2.65%	---	---	130,000
ΕΠΡΕΒΟR	ΕΛΛΗΝΙΚΑ ΠΕΤΡΕΛΑΙΑ (ΚΟ)	1,084	204,660	5.31%	84	2.65%	---	---	54,771
ΕΥΑΡSΒΟR	ΕΥΑΘ (ΚΟ)	---	798	5.31%	---	---	---	---	---
ΕΥΔΑΡΒΟR	ΕΥΔΑΠ (ΚΟ)	5,999	5,681	5.31%	---	---	---	---	17,001
ΕΥΡΙCΒΟR	ΕΥΡΩΠΑΪΚΗ ΠΙΣΤΗ (ΚΟ)	---	---	---	---	---	---	---	---
ΙΑSΟΒΟR	ΙΑSΩ (ΚΟ)	---	27,878	5.31%	---	---	---	---	---
ΙΑΤRΒΟR	ΙΑΤΡΙΚΟ ΑΘΗΝΩΝ (ΚΟ)	---	38,078	5.31%	---	---	---	---	---
ΙΚΤΙΝΒΟR	ΙΚΤΙΝΟΣ ΕΛΛΑΣ (ΚΟ)	---	---	---	---	---	---	---	---
ΙΝΛΟΤΒΟR	ΙΝΤΡΑΛΟΤ (ΚΟ)	55,348	29,881	3.31%	---	---	---	---	148,000
ΚΑRΤΖΒΟR	ΚΑΡΑΤΖΗ (ΚΟ)	---	---	---	---	---	---	---	---
ΚRΙΒΟR	ΚRΙ - ΚRΙ (ΚΟ)	---	46,268	5.31%	---	---	---	---	---
ΜΕΤΚΚΒΟR	ΜΕΤΚΑ (ΚΟ)	22,137	5,954	5.16%	2,000	4.09%	---	---	500
ΜΟΗΒΟR	ΜΟΤΟΡ ΟΪΛ (ΚΟ)	50,967	34,782	5.31%	1,400	3.32%	---	---	34,600
ΜΥΤΙΛΒΟR	ΜΥΤΙΛΗΝΑΙΟΣ (ΚΟ)	32,259	155,022	5.31%	---	---	---	---	---
ΟΛΤΗΒΟR	ΟΛΘ (ΚΟ)	---	3,278	5.31%	---	---	---	---	---
ΡΡΑΒΟR	ΟΛΠ (ΚΟ)	1,049	132	7.15%	---	---	---	---	151
ΟΡΑΡΒΟR	ΟΠΑΠ (ΚΟ)	71,840	134,160	3.31%	13	2.65%	---	---	712,851
ΗΤΟΒΟR	ΟΤΕ (ΚΟ)	71,999	25,752	4.68%	25,576	5.33%	---	---	186,127
ΡΑΡΒΟR	ΠΑΠΟΥΤΣΑΝΗΣ (ΚΟ)	---	---	---	---	---	---	---	---
ΤΡΕΙRΒΟR	ΠΕΙΡΑΙΩS ΤΡΑΠΕΖΑ (ΚΟ)	154,194	267,645	5.31%	---	---	---	---	39,545,117
ΡΕΤΟΒΟR	ΠΕΤΡΟΠΟΥΛΟΣ ΠΕΤΡΟΣ (ΚΟ)	---	---	---	---	---	---	---	---
ΡΛΑΙSΒΟR	ΠΛΑΙSΙΟ COMPUTERS (ΚΟ)	---	---	---	---	---	---	---	---
ΡΛΑΤΒΟR	ΠΛΑΣΤΙΚΑ ΘΡΑΚΗΣ (ΚΟ)	---	36,559	5.31%	---	---	---	---	---
ΡΛΑΚRΒΟR	ΠΛΑΣΤΙΚΑ ΚΡΗΤΗΣ (ΚΟ)	---	---	---	---	---	---	---	---
SΑRΒΟR	ΣΑΡΑΝΤΗΣ ΓΡ. (ΚΟ)	---	---	---	---	---	---	---	---

Σημειώσεις Προϊόντων Δανεισμού

[1] - Πολυμερείς Συμβάσεις Δανειοδοσίας των μεθόδων 8-1, 8-2 και 8-3-3 (σύμφ. Με Αποφ.17 ΔΣ του Χρηματιστηρίου).

[2] - Διμερείς Συμβάσεις Δανειοδοσίας των μεθόδων 8-3-1 και 8-3-2 (σύμφ. Με Αποφ. 20 ΔΣ του Χρηματιστηρίου).

[3] - Τα στοιχεία Συναλλαγές Δανεισμού Τίτλων μέσω ΟΤC εμφανίζονται όπως δηλώνονται από τους χειριστές ΣΑΤ και αφορούν τις ποσότητες που έχουν εκκαθαριστεί και καταγραφεί στο ΣΑΤ έως και τη προηγούμενη εργάσιμη ημέρα.

[4] - Μ.Σ.Τ.: - Μέση Σταθμισμένη Τιμή (ως προς τα τεμάχια)

[5] - Τα στοιχεία αφορούν σε ανοιχτές θέσεις πριν την έναρξη της συνεδρίασης

Προϊόν Δανεισμού	Υποκείμενος Τίτλος	Πολυμερείς Συναλλαγές[1]					Διμερείς Συναλλαγές[2]		Δανεισμός Τίτλων μέσω ΟΤC[3]
		Ανοιχτές θέσεις[5]	Προσφερόμενη ποσότητα	Μ.Σ.Τ[4]	Όγκος συναλλαγών	Μ.Σ.Τ[4]	Όγκος συναλλαγών	Μ.Σ.Τ[4]	Όγκος συναλλαγών
SIDEBOR	ΣΙΔΕΝΟΡ (ΚΟ)	2,031	27,542	5.31%	---	---	---	---	---
SOLKBOR	ΣΩΛΓΕΙΑ ΚΟΡΙΝΘΟΥ (ΚΟ)	831	6,134	5.31%	---	---	---	---	---
TENERGYBOR	ΤΕΡΝΑ ΕΝΕΡΓΕΙΑΚΗ (ΚΟ)	12,271	20,226	3.31%	1,200	2.65%	---	---	---
OLYMPBOR	ΤΕΧΝΙΚΗ ΟΛΥΜΠΙΑΚΗ (ΚΟ)	---	---	---	---	---	---	---	---
TITKBOR	ΤΙΤΑΝ (ΚΟ)	47,401	206,049	3.31%	2,500	2.65%	---	---	381,174
EUROBBOR	ΤΡΑΠΕΖΑ EUROBANK ERGASIAS (ΚΟ)	301,245	916,866	5.31%	---	---	---	---	82,510,143
HYGEIABOR	ΥΓΕΙΑ (ΚΟ)	---	160,700	5.31%	---	---	---	---	---
ΧΑΚΟΒΟΡ	ΧΑΛΚΟΡ (ΚΑ)	---	48,551	5.31%	---	---	---	---	---

Σημειώσεις Προϊόντων Δανεισμού

[1] - Πολυμερείς Συμβάσεις Δανειοδοσίας των μεθόδων 8-1, 8-2 και 8-3-3 (σύμφ. Με Αποφ.17 ΔΣ του Χρηματιστηρίου).

[2] - Διμερείς Συμβάσεις Δανειοδοσίας των μεθόδων 8-3-1 και 8-3-2 (σύμφ. Με Αποφ. 20 ΔΣ του Χρηματιστηρίου).

[3] - Τα στοιχεία Συναλλαγές Δανεισμού Τίτλων μέσω ΟΤC εμφανίζονται όπως δηλώνονται από τους χειριστές ΣΑΤ και αφορούν τις ποσότητες που έχουν εκκαθαριστεί και καταγραφεί στο ΣΑΤ έως και τη προηγούμενη εργάσιμη ημέρα.

[4] - Μ.Σ.Τ.: - Μέση Σταθμισμένη Τιμή (ως προς τα τεμάχια)

[5] - Τα στοιχεία αφορούν σε ανοιχτές θέσεις πριν την έναρξη της συνεδρίασης

Κωδικοί και ονομασίες Κλάδων Οικονομικής Δραστηριότητας του Χ.Α.

533	-	Διυλιστήρια	537	-	Καθετοποιημένες Εταιρ. Πετρελαίου & Φυσικού Αερίου
1353	-	Βασικά Χημικά	1357	-	Εξειδικευμένα Χημικά
1753	-	Αλουμίνιο	1755	-	Μη Σιδηρούχα Μέταλλα
1757	-	Χάλυβας	1775	-	Ορυχεία
2353	-	Οικοδομικά Υλικά & Εξαρτήματα	2357	-	Κατασκευές
2723	-	Υλικά Συσκευασίας	2727	-	Διαφοροποιημένες Βιομηχανίες
2733	-	Ηλεκτρικά Μέρη & Εξοπλισμός	2753	-	Εμπορικά Οχήματα και Φορτηγά
2757	-	Μηχανήματα Βιομηχανικού Εξοπλισμού	2773	-	Θαλάσσιες Μεταφορές
2777	-	Υπηρεσίες Μεταφορών	2791	-	Υποστηρικτικές Υπηρεσίες προς Επιχειρήσεις
2797	-	Προμηθευτές Βιομηχανίας	3535	-	Απόσταξη & Οινοπαραγωγή
3537	-	Αναψυκτικά	3573	-	Γεωργία & Αλιεία
3577	-	Τρόφιμα	3722	-	Διαρκή Καταναλωτικά Αγαθά
3726	-	Έπιπλα	3728	-	Κατασκευή Κατοικιών
3747	-	Παιχνίδια	3763	-	Ρουχισμός & Αξεσουάρ
3765	-	Υποδήματα	3767	-	Είδη Προσωπικής Φροντίδας
3785	-	Καπνός	4533	-	Ιατρικές Υπηρεσίες
4535	-	Ιατρικός Εξοπλισμός	4577	-	Φαρμακευτικά Προϊόντα
5337	-	Λιανικό & Χονδρικό Εμπόριο Τροφίμων	5371	-	Εμπόριο Ενδυμάτων
5373	-	Γενικό Εμπόριο	5375	-	Οικιακός Εξοπλισμός
5379	-	Εξειδικευμένο Λιανικό Εμπόριο	5553	-	Τηλέοραση & Ψυχαγωγία
5555	-	Διαφήμιση	5557	-	Εκδόσεις
5751	-	Αεροπορικές Εταιρείες	5752	-	Τυχερά Παιχνίδια
5753	-	Ξενοδοχεία	5755	-	Υπηρεσίες Αναψυχής
5757	-	Εστίαση	5759	-	Ταξίδια & Τουρισμός
6535	-	Σταθερή Τηλεφωνία	6575	-	Κινητή Τηλεφωνία
7535	-	Συμβατικός Ηλεκτρισμός	7537	-	Εναλλακτικός Ηλεκτρισμός
7577	-	Ύδρευση	8355	-	Τράπεζες
8534	-	Μεσίτες Ασφαλίσεων	8536	-	Ασφάλειες Ιδιοκτησίας & Ζημιών
8633	-	Συμμετοχές & Ανάπτυξη Ακίνητης Περιουσίας	8637	-	Υπηρεσίες Ακίνητης Περιουσίας
8671	-	Ε.Ε.Α.Π. Βιομηχανικών & Επαγγελματικών Χώρων	8675	-	Εξειδικευμένες Ε.Ε.Α.Π.
8775	-	Εξειδικευμένες Χρηματοοικονομικές Υπηρεσίες	8777	-	Επενδυτικές Υπηρεσίες
8985	-	Εταιρείες Επενδύσεων	9533	-	Υπηρεσίες Ηλεκτρονικών Υπολογιστών
9535	-	Διαδίκτυο	9537	-	Λογισμικό
9572	-	Υλικό Υπολογιστών	9574	-	Ηλεκτρονικός Εξοπλισμός Γραφείων
9578	-	Εξοπλισμός Τηλεπικοινωνιών	12003	-	Διαπραγματεύσιμα Αμοιβάει Κεφάλαια



ATHEXGROUP
Ομιλος Χρηματιστηρίου Αθηνών

Λεωφ. Αθηνών 110 104 42 Αθήνα
110, Athinon Ave. GR 104 42 Athens
tel. (+30)210-33.66.800, fax (+30)210-33.66.101
www.athexgroup.gr