

Ημερήσιο Δελτίο Τιμών

Ελληνικά Χρηματιστήρια - Χρηματιστήριο Αθηνών Α.Ε.

Παρασκευή, 6 Μαρτίου, 2015
Έτος: 136 Αύξων Αριθμός Συνεδρίασης: 44



Αποποίηση Ευθύνης:

Η εταιρεία Ελληνικά Χρηματιστήρια-Χρηματιστήριο Αθηνών καταβάλλει κάθε δυνατή προσπάθεια ώστε να διασφαλίσει ότι οι πληροφορίες και τα λοιπά στοιχεία που εμφανίζονται στο Ημερήσιο Δελτίο Τιμών (Η.Δ.Τ.) είναι ορθά και πλήρη αλλά δεν έχει καμία ευθύνη για ενδεχόμενο λάθος ή παράλειψη στοιχείων και / ή ευθύνη σχετικά με την ακρίβεια, αξιοπιστία, επικαιροποίηση και πληρότητα των παραπάνω πληροφοριών και στοιχείων ή ευθύνη προερχόμενη άμεσα ή έμμεσα από την χρήση των παραπάνω πληροφοριών.

Η Εταιρία δεν έχει καμία ευθύνη για την ακρίβεια των στοιχείων που περιλαμβάνονται στις ανακοινώσεις των εισηγμένων εταιρειών. Πιθανές προσβολές δικαιωμάτων τρίτων από το περιεχόμενο των ανακοινώσεων συνιστούν αποκλειστική ευθύνη του αποστολέα των ανακοινώσεων.

Όλα τα αναγραφόμενα στο Η.Δ.Τ. στοιχεία παρέχονται μόνο για τους σκοπούς της πληροφόρησης και δεν συνιστούν παροχή επενδυτικών συμβουλών ή πρόσκληση για επένδυση σε κινητές αξίες που διαπραγματεύονται στο Χρηματιστήριο.

Αναγνωρίζεται και συμφωνείται ότι όλα τα δικαιώματα επί των πληροφοριών που εμφανίζονται στο Η.Δ.Τ. θα αποτελούν κυριότητα της εταιρίας και οποιοδήποτε άλλο δικαίωμα συμπεριλαμβανομένου του δικαιώματος πνευματικής ιδιοκτησίας, σήματος κλπ. Ανήκουν στο Χρηματιστήριο.

Τα ανωτέρω στοιχεία αποτελούν ιδιοκτησία της Εταιρίας και προστατεύονται σύμφωνα με τις διατάξεις περί πνευματικής ιδιοκτησίας. Απαγορεύεται α) η με οποιοδήποτε τρόπο ή μέσο αναπαραγωγή, αναδημοσίευση, τροποποίηση, αντιγραφή, πώληση, μετάδοση ή διανομή του συνόλου ή μέρους τους, χωρίς αναφορά στην πηγή και β) η εμπορική εκμετάλλευση των στοιχείων από τρίτους.

Η Εταιρία δεν φέρει καμία ευθύνη προερχόμενη άμεσα ή έμμεσα από χρήση ή τυχόν αλλοίωση των ανωτέρω στοιχείων όταν αυτά χρησιμοποιούνται από

Ελληνικά Χρηματιστήρια - Χρηματιστήριο Αθηνών Α.Ε.

Λεωφόρος Αθηνών 110, 10442 Αθήνα, Τηλ: (210) 33.66.800, Fax: (210) 32.13.938

www.athex.gr

Χρηματιστηριακό Κέντρο Θεσσαλονίκης

Κατούνη 16-18, Θεσ/νίκη 546 25, Τηλ: (2310) 567.667, Fax: (2310) 530.455

Συνεγγυητικό Κεφάλαιο Εξασφάλισης Επενδυτικών Υπηρεσιών

Φειδίου 14-16, Αθήνα 106 78, Τηλ: (210) 33.04.682, Fax: (210) 33.04.155

Επιτροπή Κεφαλαιαγοράς

Κολοκοτρώνη 1 & Σταδίου 1, Αθήνα 105 62, Τηλ: (210) 33.77.100, Fax: (210) 33.77.173

Πίνακας Περιεχομένων

Ενότητα 1: Στατιστικά Στοιχεία Χρεογράφων, Παραγώγων και Δανεισμού

- Οι Αγορές Χρεογράφων Παραγώγων Δανεισμού
- Χρηματιστηριακοί Δείκτες
- Αναλυτικά Στοιχεία Συναλλαγών Αγοράς Χρεογράφων
- Στοιχεία Συναλλαγών Κλάδων Χ.Α. & Χρηματοοικονομικών Προϊόντων (Δ.Α.Κ.)
- Οι 10 Μετοχές με τη μεγαλύτερη Άνοδο & Πτώση
- Αναλυτικά Στοιχεία Συναλλαγών Αγοράς Παραγώγων

Ενότητα 2: Αναλυτικά Στοιχεία Συναλλαγών Χρεογράφων

- Αναλυτικά Στοιχεία Συναλλαγών Χρεογράφων
- Σημειώσεις Χρεογράφων

Ενότητα 3: Στοιχεία Συναλλαγών Χρεογράφων

- Στοιχεία Συναλλαγών Πακέτων
- Στοιχεία Συναλλαγών Δικαιωμάτων
- Στοιχεία Συναλλαγών Ανοικτών Πωλήσεων
- Στοιχεία Δανεισμού Τίτλων
- Στοιχεία Συναλλαγών Εκποιήσεων
- Στοιχεία Συναλλαγών Εκποιήσεων Ενσώματων Ονομαστικών Μετοχών
- Στοιχεία Ενεργητικού Διαπραγματεύσιμων Αμοιβαίων Κεφαλαίων (Δ.Α.Κ.)
- Χαρακτηριστικά Διαπραγματεύσιμων Αμοιβαίων Κεφαλαίων (Δ.Α.Κ.)

Ενότητα 4: Ανακοινώσεις

Ενότητα 5: Ομόλογα Διαπραγματεύσιμα στην Αγορά Αξιών Σταθερού Εισοδήματος

- Ομολογιακά Δάνεια Επιχειρήσεων
- Ομόλογα Ελληνικού Δημοσίου
- Έντοκα Γραμμάτια & Zero Coupon Ομόλογα Ελληνικού Δημοσίου
- Ομόλογα Ελληνικού Δημοσίου Διαπραγματεύσιμα με τη Μέθοδο Εκφώνησης - Αντιφώνησης
- Ομόλογα Κρατικών Τραπεζών

Ενότητα 6: Πρόσθετα Στοιχεία Ενημέρωσης

- Πίνακας Μελών Χρηματιστηρίου Αθηνών και Μελών ΕΤ.ΕΚ.
- Πίνακας Μετοχών Υπό Ειδική Διαπραγμάτευση
- Γνωστοποιήσεις Συναλλαγών - Κατάλογος Υπόχρεων Προσώπων

Ενότητα 7: Αναλυτικά Στοιχεία Συναλλαγών Αγοράς Παραγώγων

- Συμβόλαια Μελλοντικής Εκπλήρωσης σε Δείκτες
- Συμβόλαια Μελλοντικής Εκπλήρωσης σε Μετοχές
- Δικαιώματα Προαίρεσης σε Δείκτες
- Δικαιώματα Προαίρεσης σε Μετοχές
- Στοιχεία Συναλλαγών Προϊόντων Δανεισμού

Παράρτημα Α: Κωδικοί και ονομασίες Κλάδων Οικονομικής Δραστηριότητας του Χ.Α.

Οι Αγορές Χρεογράφων Παραγώγων Δανεισμού

Γενικός Δείκτης Τιμών και Αξία Συναλλαγών Μετοχών και Παραγώγων

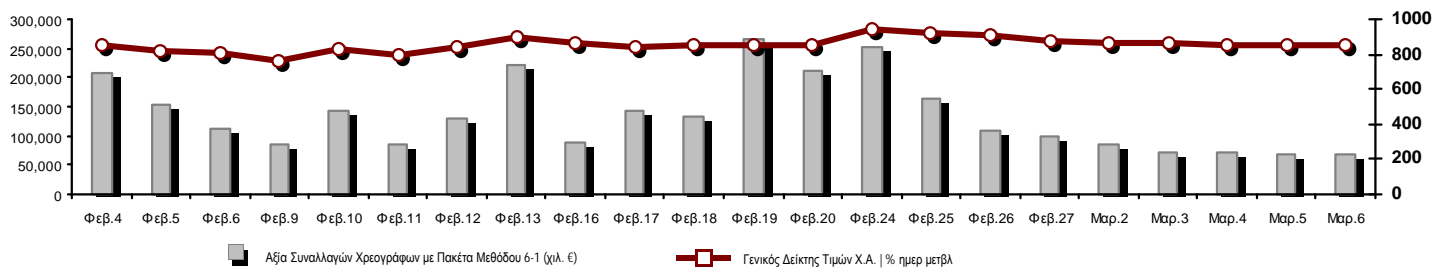

Κεφαλαιοποίηση Χ.Α. (εκατ €) **:	49,643.63	Συνολικές Ανοικτές Θέσεις σε Παράγωγα	420,353
Ημερήσια μεταβολή: εκατ. € %	-562.85 -1.12%	Ανοικτές θέσεις σε ΣΜΕ επί Δεικτών % ημερ μετβλ	36,390 -6.32%
Μέση ετήσια Κεφ/ποίηση: εκατ. € % Μετβλ. Μέση προηγ. έτος	49,849.13 -28.03%	Ανοικτές θέσεις σε ΣΜΕ επί μετοχών % ημερ μετβλ	374,739 0.98%
Γενικός Δείκτης Τιμών Χ.Α. % ημερ μετβλ	850.27 -0.85%	Ανοικτές θέσεις σε Δικαιώματα επί Δεικτών % ημερ μετβλ	8,549 -0.59%
Κεφαλαιοποίηση Γενικού Δείκτη (εκατ. €)	44,335.37	Ανοικτές θέσεις σε Δικαιώματα επί μετοχών % ημερ μετβλ	675 0.00%
Ημερήσια μεταβολή (εκατ. €)	-541.69		
Αξία Συναλλαγών Χρεογράφων με Πακέτα Μεθόδου 6-1 (χιλ. €)	66,695.98	Πλήθος Συμβολαίων Παραγώγων:	47,291
Ημερήσια μεταβολή: χιλ. € %	-739.11 -1.10%	Ημερήσια μεταβολή: τμχ %	6,892 17.06%
Μέση Αξία Συν/γών ΥΙD: χιλ. € % Μετβλ Μέση προηγ. έτος	123,760.71 -2.59%	Μέσος Όγκος Συμβ. ΥΙD: χιλ. € % Μετβλ Μέσο προηγ. έτος	72,314 31.93%
Αξία Συναλλαγών Πακέτων Μεθόδου 6-1 (χιλ. €)	11,918.73	Πλήθος Πράξεων Παραγώγων:	3,159
Αξία Συναλλαγών Πακέτων Μεθόδου 6-2 & 6-3 (χιλ. €)	0.00	Ημερήσια μεταβολή: πλήθος %	190 6.40%
Αξία Συναλλαγών Ομολόγων (χιλ. €)	0.00	Μέσο Πλήθος Πράξεων ΥΙD: χιλ. € % Μετβλ Μέσο προηγ. έτος	5,027 20.37%
Όγκος Συναλλαγών Χρεογράφων (χιλ. Τμχ)	116,743.96	Συνολικές Ανοικτές Θέσεις σε Δανεισμό	2,468,971
Ημερήσια μεταβολή: χιλ. τμχ %	-80,817.19 -40.91%	Ημερήσια μεταβολή: τμχ %	16,723 0.68%
Μέσος Όγκος Συν/γών ΥΙD: χιλ. τμχ % Μετβλ Μέσο προηγ. έτο	196,953.31 107.30%	Πλήθος Συναλλαγών Δανεισμού (Πολυμερής/Διμερής)	26,785
Όγκος Συναλλαγών Πακέτων Μεθόδου 6-1 (χιλ. Τεμάχια)	5,327.07	Ημερήσια μεταβολή: τμχ %	9,326 53.42%
Όγκος Συναλλαγών Πακέτων Μεθόδου 6-2 & 6-3 (χιλ. Τεμάχια)	0.00	Πλήθος Πολυμερών Συναλλαγών	21,784
Όγκος Συναλλαγών Ομολόγων (χιλ. τεμάχια)	0.00	Πλήθος Διμερών Συναλλαγών	5,001
Πλήθος Πράξεων Χρεογράφων	24,178	Πλήθος Πράξεων Δανεισμού:	20
Ημερήσια μεταβολή: πλήθος %	-936 -3.73%	Ημερήσια μεταβολή: χιλ. € %	8 66.67%
Μέσο Πλήθος Πράξεων ΥΙD: χιλ. € % Μετβλ Μέσο προηγ. έτος	38,326 32.69%	Πλήθος Πράξεων Πολυμερών Συναλλαγών	18
Πλήθος πακέτων Μεθόδου 6-1	12	Πλήθος Πράξεων Διμερών Συναλλαγών	2
Πλήθος πακέτων Μεθόδου 6-2 & 6-3	0		
Πλήθος συναλλαγών Ομολόγων	0		

Κεφαλαιοποίηση Χ.Α. (εκατ €) **

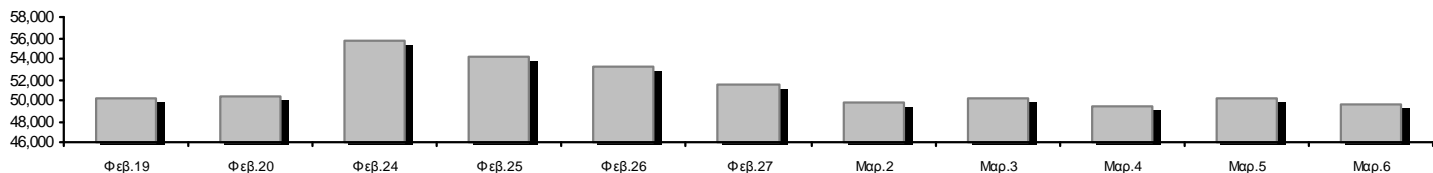

Ημερήσια Διακύμανση Γενικού Δείκτη Τιμών Χ.Α.



Χρηματιστηριακοί Δείκτες

Όνομασία Δείκτη	06/03/2015	05/03/2015	Δ μον.	Δ %	Κατώτερη	Ανώτερη	Κατ.έτους	Ανωτ.έτους	Ετησ. μεταβ.
Γενικός Δείκτης Τιμών Χ.Α.	850.27	857.54	-7.27	-0.85%	844.52	867.45	708.61	945.81	2.92% #
FTSE/X.A. Large Cap	251.56	254.02	-2.46	-0.97%	249.81	257.74	209.48	283.37	-5.02% €
FTSE/X.A. Custom Capped	867.88	857.29	10.59	1.24%			724.23	956.79	-0.39% €
FTSE/X.A. Custom Capped - USD	686.28	680.28	6.01	0.88%			588.87	777.68	-9.21% €
FTSE/X.A. Mid Cap	903.25	914.07	-10.82	-1.18%	900.85	919.67	717.54	984.77	16.85% #
FTSE/X.A.-Χ.Α.Κ. Τραπεζικός Δείκτης	521.10	540.22	-19.12	-3.54%	516.79	556.22	402.80	774.70	-28.42% €
FTSE/X.A. Διεθνούς Δραστηριοποίησης Plus	1,481.58	1,487.53	-5.95	-0.40%	1,474.55	1,495.70	1,227.52	1,604.84	15.49% #
FTSE/X.A. Διεθνούς Δραστηριοποίησης	1,600.62	1,609.89	-9.27	-0.58%	1,588.37	1,616.37	1,344.70	1,698.65	11.27% #
FTSE/X.A. Mid & Small Cap Θεμελιωδών Μεγεθών	1,160.30	1,158.26	2.04	0.18%	1,156.86	1,169.73	1,076.89	1,223.09	5.86% #
Greece & Turkey 30 Δείκτης Τιμών	615.93	618.62	-2.69	-0.43%	613.47	636.52	613.47	768.95	-9.41% €
Δείκτης Τιμών Μεσαίας & Μικρής Κεφαλαιοπ. Χ.Α.	2,495.10	2,474.51	20.59	0.83%	2,460.04	2,501.01	2,372.76	2,635.74	2.27% #
FTSE/X.A. Δείκτης Αγοράς	609.87	615.79	-5.92	-0.96%	605.78	624.50	507.68	685.04	-4.13% €
Δείκτης FTSE Med	5,400.34	5,367.05	33.29	0.62%			4,930.94	5,400.34	7.21% #
Δείκτης Συνολικής Απόδοσης Γενικού Δείκτη Χ.Α.	1,245.16	1,255.81	-10.65	-0.85%	1,236.74	1,270.31	1,037.71	1,385.07	3.10% #
FTSE/X.A. Large Cap Συνολικής Απόδοσης	342.16	345.50	-3.34	-0.97%			285.87	382.72	-4.78% €
FTSE/X.A. Large Cap Net Συνολικής Απόδοσης	1,018.81	1,028.76	-9.95	-0.97%	1,011.71	1,043.86	848.38	1,147.63	-4.79% €
FTSE/X.A. Custom Capped Συνολικής Απόδοσης	914.86	903.70	11.16	1.24%			763.44	1,008.59	-0.22% €
FTSE/X.A. Custom Capped - USD Συνολικής Απόδ.	723.43	717.10	6.33	0.88%			620.75	819.78	-9.05% €
FTSE/X.A. Mid Cap Συνολικής Απόδοσης	1,148.51	1,162.26	-13.75	-1.18%			928.33	1,231.75	16.85% #
FTSE/X.A.-Χ.Α.Κ. Τραπεζικός Δείκτης Συνολ. Απόδ.	485.94	503.77	-17.83	-3.54%			380.70	708.30	-28.45% €
Greece & Turkey 30 Δείκτης Συνολικής Απόδοσης	749.27	763.57	-14.30	-1.87%			749.27	919.96	-8.97% €
Ελληνικός Δείκτης Mid & Small Cap	889.03	897.83	-8.80	-0.98%	885.75	905.89	716.61	994.59	15.57% #
FTSE/X.A. Τράπεζες	688.50	713.76	-25.26	-3.54%	682.81	734.90	532.20	1,023.60	-28.42% €
FTSE/X.A. Ασφάλειες	1,422.45	1,443.52	-21.07	-1.46%	1,380.30	1,443.52	1,369.77	1,538.35	-2.88% €
FTSE/X.A. Χρηματοοικονομικές Υπηρεσίες	1,236.65	1,235.36	1.29	0.10%	1,219.45	1,252.56	926.91	1,400.60	23.47% #
FTSE/X.A. Βιομηχανικά Προϊόντα & Υπηρεσίες	2,329.61	2,342.70	-13.09	-0.56%	2,315.21	2,375.75	1,881.51	2,660.41	19.22% #
FTSE/X.A. Εμπόριο	3,974.18	4,031.10	-56.92	-1.41%	3,940.83	4,031.10	3,336.67	4,531.02	4.53% #
FTSE/X.A. Ακίνητης Περιουσίας	2,536.42	2,549.80	-13.38	-0.52%	2,494.61	2,598.60	2,181.63	2,800.26	11.16% #
FTSE/X.A. Προσωπικά & Οικιακά Προϊόντα	5,212.27	5,075.28	136.99	2.70%	5,029.15	5,215.21	3,847.16	5,680.33	14.49% #
FTSE/X.A. Τρόφιμα & Ποτά	6,048.34	6,058.65	-10.31	-0.17%	6,022.20	6,122.17	5,066.70	6,122.17	3.25% #
FTSE/X.A. Πρώτες Ύλες	2,553.14	2,586.96	-33.82	-1.31%	2,531.99	2,624.85	1,753.11	2,916.96	32.41% #
FTSE/X.A. Κατασκευές & Υλικά	2,546.42	2,534.91	11.51	0.45%	2,522.37	2,559.44	2,059.46	2,705.46	16.55% #
FTSE/X.A. Πετρέλαιο & Αέριο	2,058.37	2,077.73	-19.36	-0.93%	2,042.50	2,098.67	1,618.74	2,208.30	13.42% #
FTSE/X.A. Χημικά	6,953.86	7,135.84	-181.98	-2.55%	6,910.12	7,174.31	4,784.62	7,336.99	35.75% #
FTSE/X.A. Μέσα Ενημέρωσης	1,920.67	1,920.67	0.00	0.00%	1,846.80	1,920.67	1,359.24	2,061.03	-6.81% €
FTSE/X.A. Ταξίδια & Αναψυχή	1,608.93	1,601.04	7.89	0.49%	1,586.11	1,616.39	1,238.26	1,741.96	4.94% #
FTSE/X.A. Τεχνολογία	735.05	737.06	-2.01	-0.27%	729.36	746.44	659.36	786.22	1.24% #
FTSE/X.A. Τηλεπικοινωνίες	2,504.84	2,515.85	-11.01	-0.44%	2,458.04	2,532.36	1,995.61	2,606.68	0.00% -
FTSE/X.A. Υπηρεσίες Κοινής Ωφέλειας	2,351.12	2,365.65	-14.53	-0.61%	2,315.54	2,405.77	1,711.47	2,830.02	12.04% #
FTSE/X.A. Υγεία	132.44	134.03	-1.59	-1.19%	132.44	137.99	115.79	163.37	-8.24% €
Δείκτης Όλων των Μετοχών Χ.Α.	174.43	176.46	-2.03	-1.15%			146.74	196.00	-6.19% €
Ελληνικός Δείκτης Εταιρικών Ομολόγων	93.11	93.13	-0.02	-0.02%			87.18	94.45	-0.80% €
Ελληνικός Δείκτης Τιμών Εταιρικών Ομολόγων	90.80	90.84	-0.03	-0.04%			85.19	92.77	-1.84% €

Σημείωση 1: Τα στοιχεία του Greece & Turkey 30 Pr είναι ενδεικτικά στις 17:20 ενώ το κλείσιμο των Δεικτών FTSE/XA Custom Capped, FTSE/XA Custom Capped - USD, FTSE/XA Custom Capped ΣΑ, FTSE/XA Custom Capped - USD ΣΑ, FTSE/Med 100, Greece & Turkey 30 Pr & Rt, Ελληνικός Δείκτης Εταιρικών Ομολόγων, Ελληνικός Δείκτης Τιμών Εταιρικών Ομολόγων αφορούν την συνεδρίαση της 04/03/2015.

Σημείωση 2: Ο Ελληνικός Δείκτης Mid & Small Cap είναι Customized δείκτης υπολογιζόμενος από το Χρηματιστήριο Αθηνών.

Χρηματιστηριακοί Δείκτες

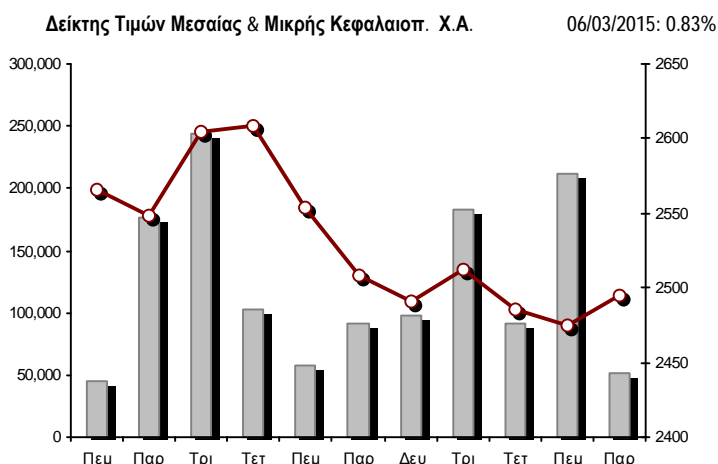
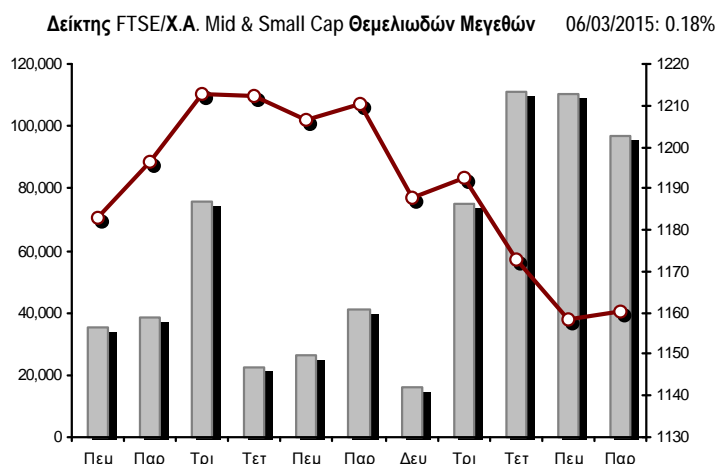
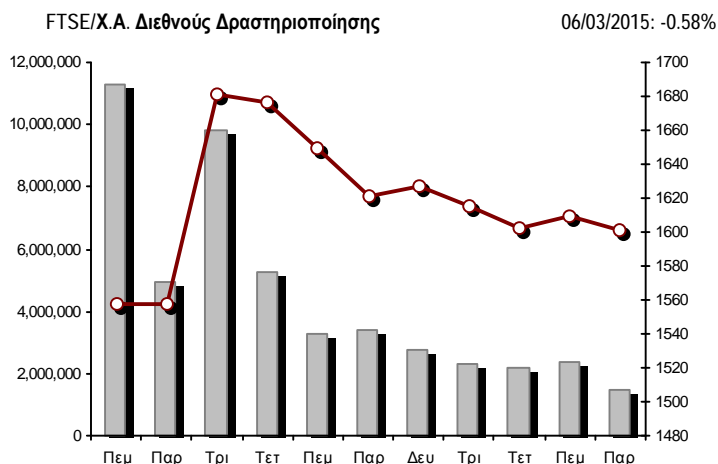
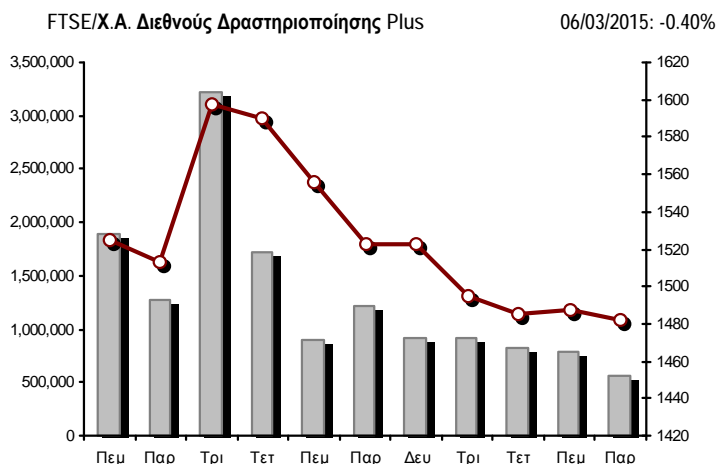
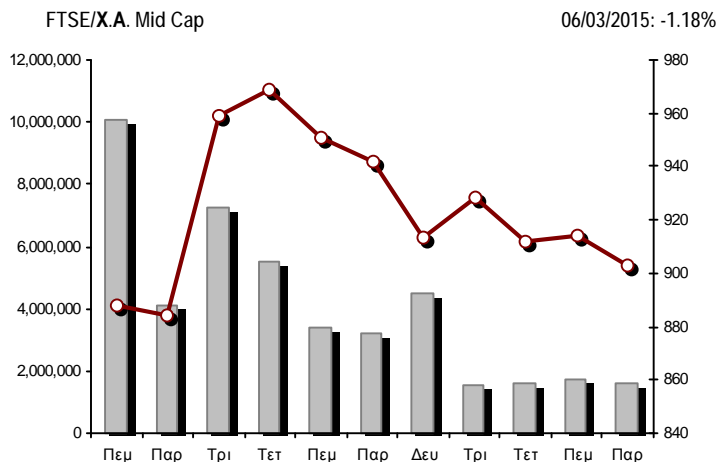
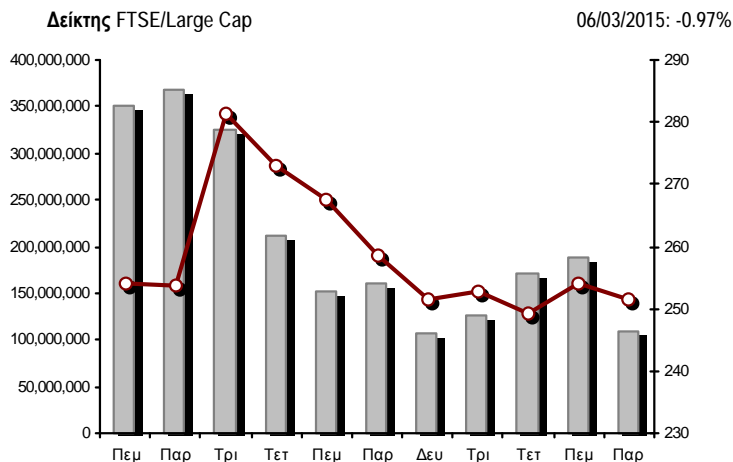

■ Όγκος συναλλαγών δεικτών

— Τιμές κλεισίματος δεικτών

Αναλυτικά Στοιχεία Συναλλαγών Αγοράς Χρεογράφων

	Όλα τα Χρεόγραφα	Κύρια Αγορά	Χαμηλή Διασπορά	Λοιπές Κατηγορίες (*)	Διαπραγματεύσιμα Αμοιβαία Κεφάλαια	Τίτλοι Παραστατικοί (Warrants)
Σύνολα	135	103	6	20	3	3
Ανοδικές / Καθοδικές / Σταθερές:	49 / 63 / 23	37 / 54 / 12	3 / 2 / 1	9 / 2 / 9	0 / 3 / 0	0 / 2 / 1
Κεφαλαιοποίηση Χ.Α. (εκατ €) **	49,643.63	47,766.41	1,542.39	334.84		
Μέση Ημερήσια Αξία Συνιγών (χιλ. €)	123,760.71	120,711.27	77.05	81.95	47.18	3,078.04
Αξία Συναλλαγών	66,695.98	65,547.01	83.21	31.40	3.94	1,030.42
Κύριος Πίνακας:	54,777.25	53,628.28	83.21	31.40	3.94	1,030.42
Προσυμφωνημένων Συναλλαγών 6_1_2_3:	11,918.73	11,918.73	0.00	0.00	0.00	0.00
Πίνακας Εκποιήσεων:	0.00	0.00	0.00	0.00	0.00	0.00
Πίνακας Ειδικών Όρων:	0.00	0.00	0.00	0.00	0.00	0.00
Μέσος Ημερήσιος Όγκος Συναλλαγών	196,953,307	188,029,613	105,241	231,549	16,512	8,870,449
Όγκος Συναλλαγών	116,743,959	112,737,858	26,731	111,992	1,534	3,865,844
Κύριος Πίνακας:	111,416,888	107,410,787	26,731	111,992	1,534	3,865,844
Προσυμφωνημένων Συναλλαγών 6_1_2_3:	5,327,071	5,327,071	0	0	0	0
Πίνακας Εκποιήσεων:	0	0	0	0	0	0
Πίνακας Ειδικών Όρων:	0	0	0	0	0	0
Μέσο Ημερήσιο Πλήθος Πράξεων	38,326	36,250	38	79	8	1,952
Αριθμός Πράξεων	24,178	22,870	77	88	5	1,138
Κύριος Πίνακας:	24,166	22,858	77	88	5	1,138
Προσυμφωνημένων Συναλλαγών 6_1_2_3:	12	12	0	0	0	0
Πίνακας Εκποιήσεων:	0	0	0	0	0	0
Πίνακας Ειδικών Όρων:	0	0	0	0	0	0

(*) Απεικονίζονται αθροιστικά τα αναλυτικά στοιχεία συναλλαγών των μετοχών που διαπραγματεύονται στις Κατηγορίες: Προς Διαγραφή & Επιτήρησης. (**) Δεν περιλαμβάνεται η Κεφαλαιοποίηση των εταιρειών που βρίσκονται σε κατάσταση Αναστολής.

Στοιχεία Συναλλαγών Κλάδων Χ.Α. & Χρηματοοικονομικών Προϊόντων (Δ.Α.Κ.)

Κωδικός	Κλάδοι	Ανοδικές / Καθοδικές / Σταθερές	Αριθμός Πράξεων	Όγκος Συναλλαγών	Αξία Συναλλαγών	% στη Συνολική Αξία
12000	- Χρηματοοικονομικά Προϊόντα	0 / 3 / 0	5	1,534	3,940.62	0.01%
8600	- Ακίνητη Περιουσία	4 / 3 / 0	655	501,249	1,010,177.43	1.51%
8500	- Ασφάλειες	0 / 1 / 0	5	103	138.05	0.00%
2700	- Βιομηχανικά Προϊόντα & Υπηρεσίες	5 / 8 / 2	963	214,041	965,091.46	1.45%
5300	- Εμπόριο	1 / 1 / 0	624	42,688	1,103,351.24	1.65%
2300	- Κατασκευές & Υλικά Κατασκευών	9 / 6 / 2	991	405,968	1,289,352.14	1.93%
5500	- Μέσα Ενημέρωσης	1 / 0 / 1	9	704	119.99	0.00%
500	- Πετρέλαιο & Αέριο	0 / 2 / 0	701	133,917	736,218.39	1.10%
3700	- Προσωπικά & Οικιακά Αγαθά	7 / 5 / 3	786	383,205	2,949,239.75	4.42%
1700	- Πρώτες Ύλες	3 / 5 / 4	754	245,118	879,293.74	1.32%
5700	- Ταξίδια & Αναψυχή	5 / 4 / 1	1,538	1,645,830	14,180,817.63	21.26%
9500	- Τεχνολογία	5 / 3 / 3	198	116,420	111,332.01	0.17%
6500	- Τηλεπικοινωνίες	0 / 1 / 0	796	443,237	4,023,376.36	6.03%
8300	- Τράπεζες	0 / 8 / 2	13,554	111,159,665	35,892,058.16	53.81%
3500	- Τρόφιμα & Ποτά	6 / 4 / 3	206	65,189	823,829.21	1.24%
4500	- Υγεία	1 / 3 / 0	107	76,066	33,259.90	0.05%
7500	- Υπηρεσίες Κοινής Ωφέλειας	0 / 3 / 2	1,575	470,104	2,224,960.64	3.34%
1300	- Χημικά	1 / 2 / 0	42	13,211	18,231.45	0.03%
8700	- Χρηματοοικονομικές Υπηρεσίες	1 / 1 / 0	669	825,710	451,192.90	0.68%

Οι 10 Μετοχές με τη μεγαλύτερη Άνοδο & Πτώση

Κύρια Αγορά

Μετοχές με τη μεγαλύτερη Θετική μεταβολή τιμής	Τιμή κλεισ.	Μεταβ.	Μετοχές με τη μεγαλύτερη Αρνητική μεταβολή τιμής	Τιμή κλεισ.	Μεταβ.
MARFIN INVESTMENT GROUP (ΚΟ)	0.186	3.33% #	ΕΘΝΙΚΗ ΤΡΑΠΕΖΑ (ΚΟ)	1.27	-5.22% α
JUMBO (ΚΟ)	9.80	3.16% #	ΕΛΒΑΛ (ΚΑ)	1.11	-4.31% α
ΤΙΤΑΝ (ΚΟ)	22.50	2.27% #	ΑΤΤΙΚΑ BANK Α.Τ.Ε. (ΚΟ)	0.070	-4.11% α
ΜΕΤΚΑ (ΚΟ)	9.20	1.21% #	ΤΡΑΠΕΖΑ EUROBANK ERGASIAS (ΚΟ)	0.124	-3.88% α
ΣΑΡΑΝΤΗΣ ΓΡ. (ΚΟ)	7.27	0.97% #	ΓΕΚ ΤΕΡΝΑ (ΚΟ)	2.27	-3.81% α
ΟΠΑΠ (ΚΟ)	9.00	0.90% #	ΠΕΙΡΑΙΩΣ ΤΡΑΠΕΖΑ (ΚΟ)	0.486	-3.76% α
ΚΥΡΙΑΚΙΔΗΣ Η.- F.H.L. (ΚΟ)	2.37	0.85% #	ΕΛΛΑΚΤΩΡ (ΚΟ)	2.42	-3.20% α
ΟΛΠ (ΚΟ)	14.26	0.78% #	ΣΙΔΕΝΟΡ (ΚΟ)	0.667	-3.19% α
TRASTOR Α.Ε.Ε.Α.Π. (ΚΟ)	1.31	0.77% #	FRIGOGLOSS (ΚΟ)	1.67	-2.91% α
INTRACOM HOLDINGS (ΚΟ)	0.448	0.22% #	ΠΛΑΣΤΙΚΑ ΘΡΑΚΗΣ (ΚΟ)	1.37	-2.84% α

Μετοχές με τη μεγαλύτερη Αξία Συναλλαγών	Αξία (χιλ. €)	Μεταβ.	Μετοχές με το μεγαλύτερο Όγκο Συναλλαγών	Όγκος	Μεταβ.
ΟΠΑΠ (ΚΟ)	13,806.65	0.90% #	ΤΡΑΠΕΖΑ EUROBANK ERGASIAS (ΚΟ)	62,109,320	-3.88% α
ΕΘΝΙΚΗ ΤΡΑΠΕΖΑ (ΚΟ)	12,111.47	-5.22% α	ΠΕΙΡΑΙΩΣ ΤΡΑΠΕΖΑ (ΚΟ)	17,767,612	-3.76% α
ΠΕΙΡΑΙΩΣ ΤΡΑΠΕΖΑ (ΚΟ)	8,969.65	-3.76% α	ALPHA BANK (ΚΟ)	14,947,519	-0.57% α
ΤΡΑΠΕΖΑ EUROBANK ERGASIAS (ΚΟ)	7,968.14	-3.88% α	ΕΘΝΙΚΗ ΤΡΑΠΕΖΑ (ΚΟ)	9,279,535	-5.22% α
ALPHA BANK (ΚΟ)	5,312.52	-0.57% α	ΚΥΠΡΟΥ ΤΡΑΠΕΖΑ (ΚΟ)	2,027,308	0.00% -
ΟΤΕ (ΚΟ)	4,023.38	-0.44% α	ΟΠΑΠ (ΚΟ)	1,534,840	0.90% #
JUMBO (ΚΟ)	2,619.80	3.16% #	ΑΤΤΙΚΑ BANK Α.Τ.Ε. (ΚΟ)	1,160,541	-4.11% α
ΔΕΗ (ΚΟ)	1,767.68	-0.65% α	MARFIN INVESTMENT GROUP (ΚΟ)	775,491	3.33% #
FOLLI-FOLLIE (ΚΟ)	1,102.49	-1.43% α	ΟΤΕ (ΚΟ)	443,237	-0.44% α
COCA-COLA HBC AG (ΚΟ)	819.44	-0.19% α	TRASTOR Α.Ε.Ε.Α.Π. (ΚΟ)	429,911	0.77% #

Σημείωση: Απεικονίζονται οι Μετοχές που δεν ανήκουν στις Κατηγορίες Χαμηλής Διασποράς και Επιτήρησης και πραγματοποιήσαν κατά τη διάρκεια της συνεδρίασης Αξία Συναλλαγών μεγαλύτερη από 10,000 Ευρώ.

Αναλυτικά Στοιχεία Συναλλαγών Αγοράς Παραγώγων

	Αριθμός Πράξεων	Όγκος	Ανοικτές θέσεις
Σ.Μ.Ε. σε Δείκτες	769	6,670	36,390
FTSE/X.A. Large Cap	769	6,670	36,390
Σ.Μ.Ε. σε Μετοχές	2,375	40,306	374,739
ALPHA BANK (ΚΟ)	282	5,977	45,426
COCA-COLA HBC AG (ΚΟ)	2	3	193
ΣΩΛΓΕΙΑ ΚΟΡΙΝΘΟΥ (ΚΟ)	4	20	533
ΕΛΛΑΚΤΩΡ (ΚΟ)	9	34	1,463
ΤΡΑΠΕΖΑ EUROBANK ERGASIAS (ΚΟ)	361	13,727	142,797
ΕΥΔΑΠ (ΚΟ)	9	31	177
FOLLI-FOLLIE (ΚΟ)	2	4	180
FRIGOGLASS (ΚΟ)	0	0	347
ΓΕΚ ΤΕΡΝΑ (ΚΟ)	8	37	7,673
GRIVALIA PROPERTIES (ΚΟ)	53	267	67
ΕΛΛΗΝ. ΧΡΗΜΑΤΙΣΤΗΡΙΑ-Χ.Α. (ΚΟ)	19	32	1,283
ΕΛΛΗΝΙΚΑ ΠΕΤΡΕΛΙΑΙΑ (ΚΟ)	15	38	4,388
ΙΝΤΡΑΛΟΤ (ΚΟ)	9	32	415
JUMBO (ΚΟ)	42	155	683
MARFIN INVESTMENT GROUP (ΚΟ)	31	286	26,972
ΜΕΤΚΑ (ΚΟ)	18	30	622
ΜΟΤΟΡ ΟΪΛ (ΚΟ)	21	76	424
ΜΥΤΙΛΗΝΑΙΟΣ (ΚΟ)	43	148	3,176
ΕΘΝΙΚΗ ΤΡΑΠΕΖΑ (ΚΟ)	594	8,966	30,942
ΟΠΑΠ (ΚΟ)	116	397	1,794
ΟΤΕ (ΚΟ)	76	338	6,963
ΟΛΠ (ΚΟ)	5	19	169
ΠΕΙΡΑΙΩΣ ΤΡΑΠΕΖΑ (ΚΟ)	469	8,957	91,820
ΔΕΗ (ΚΟ)	143	630	3,266
ΣΙΔΕΝΟΡ (ΚΟ)	0	0	642
ΤΕΡΝΑ ΕΝΕΡΓΕΙΑΚΗ (ΚΟ)	8	17	1,585
ΤΙΤΑΝ (ΚΟ)	14	30	465
ΒΙΟΗΑΛCO SA/NV (ΚΑ)	22	55	274
Δικαιώματα σε Δείκτες	15	315	8,549
FTSE/X.A. Large Cap	15	315	8,549
Δικαιώματα σε Μετοχές	0	0	675
ALPHA BANK (ΚΟ)	0	0	40
ΕΘΝΙΚΗ ΤΡΑΠΕΖΑ (ΚΟ)	0	0	350
ΟΠΑΠ (ΚΟ)	0	0	0
ΟΤΕ (ΚΟ)	0	0	75
ΠΕΙΡΑΙΩΣ ΤΡΑΠΕΖΑ (ΚΟ)	0	0	185
ΔΕΗ (ΚΟ)	0	0	25
Συνολική Δραστηριότητα	3,159	47,291	420,353

Πληθος Χρεογράφων	Ονομ. Αξία	Μερίσματα [1] 2012 2013 2014	Ημερ.Τελευτ.Αποκοπής Μέρια [2] Δικαίωμα	Σημ. Χρεόγραφο	Τιμή κλεισίματος	% μεταβ.	Προηγ. Κλείσιμο-ημ/νία	Άνοιγμα	Κατωτ Τιμή	Ανωτ Τιμή	Τελ Τιμή	Σταθμ Τιμή	Τελευταία ζήτηση [7]	Τελευταία προσφορά [7]	Ρ/Ε μετά φ. Χρήση	Όγκος	Πράξεις	Αξία Συναλλαγών[8]	Χ.Α. Εταιρείας (χιλ. €) [3,5]	Χαμηλό έτους	Υψηλό έτους	Κλάδος [4]		
1,182,903	0.400	---	---	---	01/07/1996	27/05/2002	4652	ΕΜΠΟΡΙΚΟΣ ΔΕΣΜΟΣ (ΠΟ)	0.140	---	---	---	---	---	---	---	---	---	---	---	2,134.04	0.140	0.140	3722
105,423,498	0.510	---	---	---	01/07/2004	28/12/2005	4920	ΑΒΕΝΙΡ Α.Ε. (ΚΟ)	0.046	---	---	---	---	---	---	---	---	---	---	---	4,849.48	0.046	0.046	5752
5,750,000	0.300	---	---	---	12/12/2008	12/12/2011	4929	ΗΛΕΚΤΡΟΝΙΚΗ ΑΘΗΝΩΝ (ΚΟ)	0.480	---	---	---	---	---	---	---	---	---	---	---	2,760.00	0.480	0.480	5375
21,920,570	0.300	---	---	---	03/07/2007	13/12/1999	4702	ΚΑΡΔΑΣΙΛΑΡΗΣ (ΚΟ)	0.140	---	---	---	---	---	---	---	---	---	---	---	3,068.88	0.140	0.140	3577
24,619,524	0.500	---	---	---	10/10/1986	30/12/2002	4914	ΚΕΡΑΜΕΙΑ-ΑΛΛΑΤΙΝΗ (ΚΟ)	0.088	---	---	---	---	---	---	---	---	---	---	---	2,166.52	0.088	0.088	8633
20,663,047	1.20	---	---	---	21/08/2000	05/03/2003	4764	ΚΛΩΝΑΤΕΞ (ΚΟ)	0.040	---	---	---	---	---	---	---	---	---	---	---	1,453.75	0.040	0.040	3763
7,840,373	1.20	---	---	---	18/07/2002	05/03/2003	4765	ΚΛΩΝΑΤΕΞ (ΠΟ)	0.080	---	---	---	---	---	---	---	---	---	---	---	1,453.75	0.080	0.080	3763
89,616,200	0.300	---	---	---	21/08/2000	28/06/2007	4616	ΕΠΩΜΕΝΗ ΚΛΩΣΤΟΥΦΑΝΤΟΥΡΓΙΑ (ΚΟ)	0.050	---	---	---	---	---	---	---	---	---	---	---	4,480.81	0.050	0.050	3763
9,550,386	0.500	---	---	---	01/07/1997	12/06/2008	4626	ΠΡΑΞΙΤΕΛΕΙΟ (ΚΟ)	0.390	---	---	---	---	---	---	---	---	---	---	---	4,430.09	0.390	0.390	4533
1,306,368	0.500	---	---	---	01/07/1997	12/06/2008	4627	ΠΡΑΞΙΤΕΛΕΙΟ (ΠΟ)	0.540	---	---	---	---	---	---	---	---	---	---	---	4,430.09	0.540	0.540	4533
17,544,600	0.600	---	---	---	03/07/2000	01/08/2000	4868	ΚΟΥΜΠΑΣ ΣΥΜΜΕΤΟΧΩΝ (ΚΟ)	0.132	---	---	---	---	---	---	---	---	---	---	---	2,315.89	0.132	0.132	8775
15,015,000	1.60	---	---	---	01/07/2002	02/02/2000	4603	ΜΑΞΙΜ ΠΕΡΤΣΙΝΙΔΗΣ (ΚΑ)	0.100	---	---	---	---	---	---	---	---	---	---	---	1,501.50	0.100	0.100	3763
66,937,526	0.700	---	---	---	13/08/2010	21/05/2003	5003	ΜΗΧΑΝΙΚΗ (ΚΟ)	0.100	---	---	---	---	---	---	---	---	---	---	---	9,186.78	0.100	0.100	2357
25,968,987	0.700	---	---	---	13/08/2010	21/05/2003	5004	ΜΗΧΑΝΙΚΗ (ΠΟ)	0.096	---	---	---	---	---	---	---	---	---	---	---	9,186.78	0.096	0.096	2357
23,463,874	0.800	---	---	---	23/05/2003	21/12/1999	4918	ΝΕΩΡΙΟΝ (ΚΟ)	0.125	---	---	---	---	---	---	---	---	---	---	---	2,932.98	0.125	0.125	2753
20,210,127	1.53	---	---	---	27/06/1997	20/03/2000	5061	ΠΑΡΝΑΣΣΟΣ (ΚΟ)	0.070	---	---	---	---	---	---	---	---	---	---	---	1,414.71	0.070	0.070	8775
25,583,146	0.300	---	---	---	25/06/2001	03/12/2008	4723	ΠΕΤΣΕΤΑΚΙΣ Α. (ΚΟ)	0.260	---	---	---	---	---	---	---	---	---	---	---	6,651.62	0.260	0.260	1357
510,840	1.00	---	---	---	15/07/2008	21/11/2013	5036	ΤΡΟΠΑΙΑ ΣΥΜΜΕΤΟΧΙΚΗ (ΚΟ)	2.00	---	---	---	---	---	---	---	---	---	---	---	1,021.68	2.00	2.00	3722
60,221,300	0.400	---	---	---	01/07/2002	01/11/2010	5022	ΣΕΛΜΑΝ (ΚΟ)	0.080	---	---	---	---	---	---	---	---	---	---	---	4,817.70	0.080	0.080	2353
284,465,964	3.70	---	---	---	20/06/2008	15/06/2009	4913	ΤΑΧΥΔΡΟΜΙΚΟ ΤΑΜΙΕΥΤΗΡΙΟ (ΚΟ)	0.168	---	---	---	---	---	---	---	---	---	---	---	47,790.28	0.168	0.168	8355
54,547,634	0.500	---	---	---	25/04/2005	21/01/2009	4860	ΤΕΓΟΠΟΥΛΟΣ Χ.Κ. (ΚΟ)	0.038	---	---	---	---	---	---	---	---	---	---	---	2,072.81	0.038	0.038	5557
13,920,000	0.320	---	---	---	19/11/2001	01/08/2000	4726	ΤΕΞΑΠΡΕΤ (ΚΟ)	0.080	---	---	---	---	---	---	---	---	---	---	---	1,113.60	0.080	0.080	3763
6,523,780	0.530	---	---	---	01/07/2002	06/03/2001	4971	ΤΕΧΝΙΚΕΣ ΕΚΔΟΣΕΙΣ (ΚΟ)	0.006	---	---	---	---	---	---	---	---	---	---	---	39.14	0.006	0.006	5557
7,326,648	1.00	---	---	---	26/07/2006	24/07/2001	4921	ΦΙΝΤΕΠΟΡΤ (ΚΟ)	0.328	---	---	---	---	---	---	---	---	---	---	---	2,403.14	0.328	0.328	3763
26,408,040	0.300	---	---	---	01/07/1997	26/05/1999	4464	ΧΑΛΥΒΔΟΦΥΛΛΩΝ (ΚΟ)	0.120	---	---	---	---	---	---	---	---	---	---	---	3,168.96	0.120	0.120	1757
71,683,906	0.400	---	---	---	15/06/2005	05/02/2008	4953	ΧΑΤΖΗΩΔΑΝΝΟΥ (ΚΟ)	0.026	---	---	---	---	---	---	---	---	---	---	---	1,863.78	0.026	0.026	3763
21,382,067	0.300	---	---	---	02/10/2006	15/02/2006	4628	ΑΤΕΡΜΩΝ (ΚΟ)	0.120	---	---	---	---	---	---	---	---	---	---	---	2,565.85	0.120	0.120	5555
5,025,000	0.300	---	---	---	05/07/2005	14/03/2002	5023	ALSINCO (ΚΟ)	0.043	---	---	---	---	---	---	---	---	---	---	---	216.08	0.043	0.043	3763
13,555,100	1.00	---	---	---	08/07/2005	05/07/2005	4576	MICROSLAND COMPUTERS (ΚΟ)	0.640	---	---	---	---	---	---	---	---	---	---	---	8,675.26	0.640	0.640	5379
42,501,273	0.300	---	---	---	26/06/2007	10/08/2009	4993	NUTRIART (ΚΟ)	0.049	---	---	---	---	---	---	---	---	---	---	---	2,082.56	0.049	0.049	3577
62,683,822	0.300	---	---	---	27/05/2008	09/01/2006	4830	PROTON ΤΡΑΠΕΖΑ Α.Ε. (ΚΟ)	0.180	---	---	---	---	---	---	---	---	---	---	---	11,283.09	0.180	0.180	8355
26,262,660	0.900	---	---	---	01/07/2008	24/02/2011	4954	SPRIDER STORES (ΚΟ)	0.031	---	---	---	---	---	---	---	---	---	---	---	814.14	0.031	0.031	5371
144,688,060	0.600	---	---	---	21/04/2008	10/03/2010	4982	T BANK (ΚΟ)	0.048	---	---	---	---	---	---	---	---	---	---	---	6,945.03	0.048	0.048	8355

Σημειώσεις Χρεογράφων

Κωδικός	Κείμενο σημείωσης
()	- Προσαρμοσμένα Μερίσματα λόγω διανομής Δωρεάν μετοχών.
*	- Τελευταία προσαρμοσμένη τιμή κλεισίματος.
[1]	- Καθαρά μερίσματα.
[2]	- Στη στήλη "Ημερ. Αποκοπής τελευταίου δικαιώματος" αναφέρεται η Ημερομηνία εισαγωγής για Νέες Εταιρείες.
[3]	- Η Χρηματιστηριακή αξία αναφέρεται στο σύνολο των μετοχών
[4]	- Η κωδικοποίηση των Κλάδων Οικονομικής Δραστηριότητας του Χ.Α. παρουσιάζονται στο Παράρτημα Α
[5]	- Η Χρηματιστηριακή Αξία αναφέρεται στο σύνολο των κατηγοριών μετοχών (εφόσον έχουν εισαχθεί περισσότερες της μιας κατηγορίες) και δεν αναφέρεται σε επιμέρους κατηγορίες μετοχών μιας εταιρείας.
[6]	- P/E μεγαλύτερο του 100
[7]	- Τελευταία εικόνα του Βιβλίου Εντολών πριν το τέλος της συνεδρίασης
[8]	- Στην Αξία Συναλλαγών των Μετοχών περιλαμβάνονται όλοι οι τύποι Πακέτων
4446	- Μεταφορά στην κατηγορία Επιτήρησης από 20/10/2008.
4447	- Μεταφορά στην κατηγορία Επιτήρησης από 21/10/2008.
4464	- Αναστολή διαπραγμάτευσης από 1/12/2008.
4548	- Αναστολή διαπραγμάτευσης από 1/4/2009.
4576	- Αναστολή διαπραγμάτευσης από 15/7/2009.
4603	- Αναστολή διαπραγμάτευσης από 1/12/2009.
4616	- Αναστολή διαπραγμάτευσης από 25/2/2010.
4626	- Αναστολή διαπραγμάτευσης από 1/4/2010.
4627	- Αναστολή διαπραγμάτευσης από 1/4/2010.
4628	- Αναστολή διαπραγμάτευσης από 1/4/2010.
4629	- Μεταφορά στην κατηγορία Επιτήρησης από 12/4/2010.
4651	- Αναστολή διαπραγμάτευσης από 1/6/2010.
4652	- Αναστολή διαπραγμάτευσης από 1/6/2010.
4690	- Μεταφορά στην κατηγορία Επιτήρησης από 4/4/2006.
4702	- Αναστολή διαπραγμάτευσης από 1/12/2010.
4723	- Αναστολή διαπραγμάτευσης από 31/1/2011.
4726	- Αναστολή διαπραγμάτευσης από 1/3/2011.
4750	- Μεταφορά στην "Κατηγορία Επιτήρησης" από 8/4/2011.
4764	- Αναστολή διαπραγμάτευσης από 20/5/2011.
4765	- Αναστολή διαπραγμάτευσης από 20/5/2011.
4795	- Το υπόλοιπο μικτό ποσό μερίσματος ανά μετοχή ανέρχεται σε € 0,30 για τη χρήση 2010, από το οποίο παρακρατείται φόρος 21% επί του συνολικού μερίσματος χρήσεως 2010 ανά μετοχή, ήτοι 0,45.
4814	- Μεταφορά στην Κατηγορία Χαμηλής Διασποράς από 30/5/2011.
4815	- Μεταφορά στην Κατηγορία Χαμηλής Διασποράς από 30/5/2011.
4816	- Μεταφορά στην Κατηγορία Χαμηλής Διασποράς από 30/5/2011.
4817	- Μεταφορά στην Κατηγορία Χαμηλής Διασποράς από 30/5/2011.
4820	- Μεταφορά στην κατηγορία Χαμηλής Διασποράς από 18/4/2008.
4822	- Μεταφορά στην κατηγορία Χαμηλής Διασποράς από 30/5/2011.
4823	- Μεταφορά στην κατηγορία Χαμηλής Διασποράς από 4/4/2006.
4827	- Μεταφορά στην κατηγορία Χαμηλής Διασποράς από 5/5/2010.
4830	- Αναστολή διαπραγμάτευσης από 10/10/2011.
4833	- Μεταφορά στην κατηγορία Επιτήρησης από 6/5/2010.
4844	- Μεταφορά στην κατηγορία Επιτήρησης από 8/4/2011.
4847	- Μεταφορά στην Κατηγορία Επιτήρησης από 3/7/2009.
4857	- Δεν έχουν εισαχθεί οι 793.906.274 νέες (ΚΟ) μετοχές, οι οποίες προέκυψαν από την πρόσφατη ΑΜΚ με καταβολή μετρητών.
4860	- Αναστολή διαπραγμάτευσης από 30/3/2012.
4865	- Αναστολή διαπραγμάτευσης από 2/4/2012.
4868	- Αναστολή διαπραγμάτευσης από 2/4/2012.
4879	- Μεταφορά στην Κατηγορία Επιτήρησης από 10/4/2012.
4881	- Μεταφορά στην Κατηγορία Επιτήρησης από 10/4/2012.
4882	- Μεταφορά στην Κατηγορία Επιτήρησης από 10/4/2012.
4884	- Μεταφορά στην Κατηγορία Επιτήρησης από 10/4/2012.

Σημειώσεις Χρεογράφων

Κωδικός	Κείμενο σημείωσης
4885	- Μεταφορά στην Κατηγορία Επιτήρησης από 10/4/2012.
4886	- Μεταφορά στην Κατηγορία Επιτήρησης από 10/4/2012.
4887	- Μεταφορά στην Κατηγορία Επιτήρησης από 10/4/2012.
4888	- Μεταφορά στην Κατηγορία Επιτήρησης από 10/4/2012.
4911	- Αναστολή διαπραγμάτευσης από 30/7/2012.
4912	- Μεταφορά στην κατηγορία Επιτήρησης από 31/7/2012.
4913	- Αναστολή διαπραγμάτευσης από 30/8/2012.
4914	- Αναστολή διαπραγμάτευσης από 31/8/2012.
4918	- Αναστολή διαπραγμάτευσης από 31/8/2012.
4920	- Αναστολή διαπραγμάτευσης από 31/8/2012.
4921	- Αναστολή διαπραγμάτευσης από 31/8/2012.
4929	- Αναστολή διαπραγμάτευσης από 1/10/2012.
4937	- Μεταφορά στην κατηγορία ΠΡΟΣ ΔΙΑΓΡΑΦΗ από 30/11/2012.
4938	- Μεταφορά στην κατηγορία ΠΡΟΣ ΔΙΑΓΡΑΦΗ από 30/11/2012.
4939	- Αναστολή διαπραγμάτευσης από 30/11/2012.
4953	- Αναστολή διαπραγμάτευσης από 2/4/2013.
4954	- Αναστολή διαπραγμάτευσης από 2/4/2013.
4955	- Μεταφορά στην Επιτήρηση από 5/4/2013.
4956	- Μεταφορά στην Επιτήρηση από 5/4/2013.
4957	- Μεταφορά στην Επιτήρηση από 5/4/2013.
4958	- Μεταφορά στην Επιτήρηση από 5/4/2013.
4959	- Μεταφορά στην Επιτήρηση από 5/4/2013.
4960	- Μεταφορά στην Επιτήρηση από 5/4/2013.
4961	- Μεταφορά στην Επιτήρηση από 5/4/2013.
4971	- Αναστολή διαπραγμάτευσης από 3/6/2013.
4977	- Μεταφορά στην Κατηγορία "Επιτήρησης" από 11/6/2013.
4978	- Από 11/6/2013, μεταφορά στην Κατηγορία Επιτήρησης.
4982	- Αναστολή διαπραγμάτευσης από 1/12/2011.
4983	- Μεταφορά στην κατηγορία Επιτήρησης από 5/4/2013.
4985	- Μεταφορά στην "Κατηγορία Επιτήρησης" από 8/4/2011.
4993	- Αναστολή διαπραγμάτευσης από 21/6/2013 (15:18).
4997	- Μεταφορά στην Κατηγορία Επιτήρησης από 21/12/2009. - Δεν έχουν εισαχθεί οι 6.870.053 νέες (ΚΑ) μετοχές, οι οποίες προέκυψαν από την πρόσφατη ΑΜΚ με καταβολή μετρητών.
5002	- Αναστολή διαπραγμάτευσης από 30/08/2013.
5003	- Αναστολή διαπραγμάτευσης από 30/08/2013.
5004	- Αναστολή διαπραγμάτευσης από 30/08/2013.
5007	- Μεταφορά στην κατηγορία Επιτήρησης, από 11/10/2013.
5008	- Μεταφορά στην Κατηγορία Επιτήρησης από 8/4/2011.
5022	- Αναστολή διαπραγμάτευσης από 2/12/2013.
5023	- Αναστολή διαπραγμάτευσης από 2/12/2013.
5031	- Δεν έχουν εισαχθεί οι 612.300 νέες (ΚΟ) μετοχές, οι οποίες προέκυψαν από την πρόσφατη ΑΜΚ με καταβολή μετρητών.
5033	- Μεταφορά στην κατηγορία Επιτήρησης από τις 25/11/2011. Δεν έχουν εισαχθεί 97.144.575 νέες (ΚΟ) μετοχές, οι οποίες προέκυψαν από την πρόσφατη ΑΜΚ με καταβολή μετρητών.
5036	- Η μετοχή της εταιρίας βρίσκεται σε καθεστώς αναστολής διαπραγμάτευσης από 2/4/2012. Κατά τη διάρκεια της αναστολής, η εταιρία προέβη σε reverse split μετοχών, με βάση το οποίο αναπροσαρμόστηκε μετά την ολοκλήρωση της εταιρικής πράξης ο αριθμός των μετοχών της εταιρίας αλλά και αναλογικά η τελευταία τιμή κλεισίματος της μετοχής της 30/03/2012.
5046	- Μεταφορά στην κατηγορία Χαμηλής Διασποράς από 8/4/2011.
5047	- Αναστολή διαπραγμάτευσης από 27/3/2014.
5049	- Σε αναστολή διαπραγμάτευσης από 1/4/2014.
5053	- Μεταφορά στην κατηγορία ΠΡΟΣ ΔΙΑΓΡΑΦΗ από 10/4/2014.
5054	- Μεταφορά στην Κατηγορία Επιτήρησης από 10/04/2014.
5055	- Μεταφορά στην Κατηγορία Επιτήρησης από 10/4/2014.
5056	- Μεταφορά στην κατηγορία Επιτήρησης από 14/4/2014.
5057	- Μεταφορά στην κατηγορία Επιτήρησης από τις 29/12/2011.

Σημειώσεις Χρεογράφων

Κωδικός	Κείμενο σημείωσης
5058	- Μεταφορά στην κατηγορία Επιτήρηση από τις 29/12/2011.
5059	- Μεταφορά στην κατηγορία Χαμηλής Διασποράς από 2/6/2014.
5061	- Αναστολή διαπραγμάτευσης από 2/6/2014.
5062	- Μεταφορά στην κατηγορία ΠΡΟΣ ΔΙΑΓΡΑΦΗ από 4/6/2014.
5069	- Αναστολή διαπραγμάτευσης από 1/10/2014.
5073	- Δεν έχουν εισαχθεί 90.000 νέες (ΚΟ) μετοχές, οι οποίες προέκυψαν από την πρόσφατη ΑΜΚ με καταβολή μετρητών.
5075	- Μεταφορά στην Κατηγορία "Χαμηλής Διασποράς" από 31/10/2014.
5080	- Μεταφορά στην κατηγορία Επιτήρησης από 6/9/2011.
5081	- Μεταφορά στην κατηγορία Επιτήρηση, από 19/12/2014.
5082	- Μεταφορά στην κατηγορία Επιτήρηση, από 26/02/2015.
5083	- Μεταφορά στην Κατηγορία Επιτήρησης από 06/03/2015.

Στοιχεία Συναλλαγών Πακέτων

Μετοχές	Όγκος πακέτου	Τιμή πακέτου	Αξία πακέτου	Ωρα έγκρισης	Σημείωση
ΟΠΑΠ (ΚΟ)	65,400	8.90	582,060.00	10:39:13	20
JUMBO (ΚΟ)	105,501	9.50	1,002,259.50	10:58:12	20
ΟΠΑΠ (ΚΟ)	50,000	9.01	450,250.00	12:21:03	20
ΟΠΑΠ (ΚΟ)	129,685	9.01	1,167,813.43	12:24:06	20
JUMBO (ΚΟ)	75,000	9.70	727,500.00	12:35:14	20
ΟΠΑΠ (ΚΟ)	100,000	9.01	900,500.00	13:33:48	20
ΟΠΑΠ (ΚΟ)	34,570	9.01	311,302.85	13:37:06	20
ΟΠΑΠ (ΚΟ)	116,915	9.01	1,052,819.58	13:58:26	20
ΟΠΑΠ (ΚΟ)	124,951	9.01	1,125,183.76	15:33:40	20
ΟΠΑΠ (ΚΟ)	145,000	9.01	1,305,725.00	16:33:37	20
ΠΕΙΡΑΙΩΣ ΤΡΑΠΕΖΑ (ΚΟ)	4,250,000	0.500	2,122,875.00	16:38:36	20
ΟΠΑΠ (ΚΟ)	130,049	9.00	1,170,441.00	16:52:37	20

Σημειώσεις πακέτων

- 9 - Μέθοδος 6-1 / Ειδική Χρέωση
- 10 - Μέθοδος 6-1 / Ειδική Χρέωση, Αυθημερόν Διακανονισμός
- 14 - Μέθοδος 6-3 / Πακέτο Αποκατάστασης, Ατελής αγορά και Πώληση
- 18 - Μέθοδος 6-2 / SPOT 1
- 19 - Μέθοδος 6-2 / SPOT 2
- 20 - Μέθοδος 6-1 και Μέθοδος 6-1 Αυθημερόν Διακανονισμός
- 21 - Άλλη Προσυμφωνημένη

Στοιχεία Συναλλαγών Δικαιωμάτων

Ημερ. αποκοπής	Έναρξη εξάσκησης	Λήξη εξάσκησης	Λήξη διαπραγμάτευσης	Δικαιώματα	Κατωτ Τιμή	Ανωτ Τιμή	Τιμή κλεισ.	Τελευταία ζήτηση	Τελευταία προσφορά	Όγκος	Πράξεις	Αξία Συναλλαγών
----------------	------------------	----------------	----------------------	------------	------------	-----------	-------------	------------------	--------------------	-------	---------	-----------------

Δεν υπάρχουν Συναλλαγές Δικαιωμάτων.

Στοιχεία Συναλλαγών Εκποιήσεων

Μετοχές	Όγκος Συναλλαγών	Αριθμός Πράξεων	Αξία Συναλλαγών	Σημείωση
Δεν πραγματοποιήθηκαν Εκποιήσεις Μετοχών.				

Σημειώσεις Εκποιήσεων

- 1 - Κανονική Εκποίηση.
- 2 - Εκποίηση Ενσώματων Ονομαστικών Μετοχών.
- 3 - Εκποίηση Αδιάθετων Κλασματικών Υπολοίπων.

Στοιχεία Συναλλαγών Εκποιήσεων Ενσώματων Ονομαστικών Μετοχών

Μετοχές	Ημερ/νία έναρξης	Ημερ/νία λήξης	Αρχικό πλήθος	Διαθέσιμο πλήθος	Ημερομηνία	Μέση τιμή (ημέρας)	Μέση τιμή (περιόδου)	Αριθμός Πράξεων	Όγκος Συναλλαγών	Αξία Συναλλαγών
Δεν πραγματοποιήθηκαν Εκποιήσεις Ενσώματων Ονομαστικών Μετοχών.										

Σημειώσεις Εκποιήσεων

Σύμφωνα με την Απόφαση 1/380/04.05.2006 της Επιτροπής Κεφαλαιαγοράς εκποιούνται μέσω του Χρηματιστηρίου Αθηνών με επιμέλεια της εκδότριας εταιρείας, οι ενσώματες ονομαστικές μετοχές που δεν έχουν κατατεθεί στην εκδότρια προς αποϋλοποίηση. Η εκποίηση διενεργείται σύμφωνα με τον τρόπο που ορίζεται στο άρθρο 99Α του Κανονισμού του Χρηματιστηρίου Αθηνών.

Στοιχεία Ενεργητικού Διαπραγματεύσιμων Αμοιβαίων Κεφαλαίων (Δ.Α.Κ.)

	Ημερομηνία συναλλαγών	Δημιουργία / Εξαγορά	Αριθ. Μερ. (T-1)	Νέα Μερ. (T-1)	Εξαγορασθ. Μερ. (T-1)	Μερίδια (T) [1]	Αξία Ενεργητικού [2]	Καθαρή Τιμή	Μέρισμα/Μερίδι	Ημερ. Αποκοπής
NBGAM ETF ΓΔ Χ.Α.	06/03/2015	25,000	294,878	---	---	294,878	2,817,052.00	9.5533	---	27/10/2011
ALPHA ETF FTSE Athex Large Cap	06/03/2015	50,000	5,848,618	---	---	5,848,618	15,020,050.00	2.5681	0.05	01/07/2013
NBGAM ETF GREECE & TURKEY 30	06/03/2015	25,000	388,550	---	---	388,550	2,832,794.00	7.2907	---	27/10/2011

Σημειώσεις Δ.Α.Κ.

[1] - Αριθμ. μεριδίων (T) = Αριθμ. μεριδίων (T-1) + Νεοεκδιθέντα μερίδια (T-1) - Εξαγορασθέντα μερίδια (T-1)

[2] - Περιλαμβάνονται και τα μερίδια που δημιουργήθηκαν / εξαγοράσθηκαν την ημέρα T-1.

Περιγραφή	Στοιχεία
Όνομασία Δ.Α.Κ.	ALPHA ETF FTSE Athex Large Cap
Σύμβολο Δ.Α.Κ. (GR)	ΑΔΑΚ
Σύμβολο Δ.Α.Κ. (EN)	AETF
ISIN Δ.Α.Κ.	GRF000013000
Κατηγορία Διαπραγμάτευσης	Διαπραγματεύσιμα Αμοιβαία Κεφάλαια (Δ.Α.Κ.)
Τύπος Δ.Α.Κ.	Μετοχών
Τρόπος διαχείρισης	Παθητικός
Επενδυτική Στρατηγική	Σκοπός της επενδυτικής πολιτικής του Αμοιβαίου Κεφαλαίου είναι η αναπαραγωγή της αποδόσεως του Δείκτη FTSE/X.A. Large Cap του Χρηματιστηρίου Αθηνών σε όρους Ευρώ, ακολουθώντας πλήρως και πανομοιότυπας τη σύνθεση του υποκείμενου Δείκτη.
Εκδότης	ΑΛΦΑ ASSET MANAGEMENT Α.Ε.Δ.Α.Κ.
Εταιρεία Διαχείρισης	ΑΛΦΑ ASSET MANAGEMENT Α.Ε.Δ.Α.Κ.
Ειδικοί Διαπραγματευτές	ΑΛΦΑ FINANCE Α.Χ.Ε.Π.Ε.Υ. , ΕΘΝΙΚΗ ΧΡΗΜΑΤΙΣΤΗΡΙΑΚΗ Α.Χ.Ε.Π.Ε.Υ.
Θεματοφύλακας	ΑΛΦΑ ΤΡΑΠΕΖΑ Α.Ε.
Σύμβολο Δείκτη (GR)	FTSE
Σύμβολο Δείκτη (EN)	FTSE
Όνομασία Δείκτη	FTSE/X.A. Large Cap
ISIN Δείκτη	GRI99201A006
Κλάσμα Δείκτη [1]	1/100
Αρχική Τιμή Μεριδίου	21.76
Συνολικός Αριθμός Μεριδίων [2]	5,848,618
Ημερομηνία πρώτης Έκδοσης	14/01/2008
Ημερομηνία έναρξης Διαπραγμάτευσης	24/01/2008
Νόμισμα Διαπραγμάτευσης	ΕΥΡΩ
Νόμισμα Ενεργητικού	ΕΥΡΩ
Αρχική Αξία Ενεργητικού [3]	3,000,000.00
Αριθμ. Μεριδίων για Δημιουργία-Εξαγορά [4]	50,000
Αμοιβή Διαχείρισης	0.375

Σημειώσεις Δ.Α.Κ.

- [1] - Το κλάσμα της τιμής του δείκτη που αποτελεί η τιμή της πρώτης έκδοσης
- [2] - Ο αριθμός μεριδίων που διαπραγματεύθηκαν στο Χρηματιστήριο την ημέρα T
- [3] - Η αξία του ενεργητικού κατά την έκδοση
- [4] - Ο αριθμός μεριδίων που απαιτείται κατά τη διαδικασία δημιουργίας εξαγοράς

Περιγραφή	Στοιχεία
Όνομασία Δ.Α.Κ.	NBGAM ETF ΓΔ Χ.Α.
Σύμβολο Δ.Α.Κ. (GR)	ΔΑΚΓΔ
Σύμβολο Δ.Α.Κ. (EN)	ETFASE
ISIN Δ.Α.Κ.	GRF000054004
Κατηγορία Διαπραγμάτευσης	Διαπραγματεύσιμα Αμοιβαία Κεφάλαια (Δ.Α.Κ.)
Τύπος Δ.Α.Κ.	Μετοχών
Τρόπος διαχείρισης	Παθητικός
Επενδυτική Στρατηγική	Επενδυτικός σκοπός του Αμοιβαίου Κεφαλαίου είναι η αναπαραγωγή της σύνθεσης του Γενικού Δείκτη Τιμών του Χρηματιστηρίου Αθηνών και η επίτευξη της απόδοσης του Δείκτη.
Εκδότης	ΕΘΝΙΚΗ ASSET MANAGEMENT ΑΕΔΑΚ
Εταιρεία Διαχείρισης	ΕΘΝΙΚΗ ASSET MANAGEMENT ΑΝΩΝΥΜΗ ΕΤΑΙΡΙΑ ΔΙΑΧΕΙΡΙΣΕΩΣ ΑΜΟΙΒΑΙΩΝ ΚΕΦΑΛΑΙΩΝ
Ειδικοί Διαπραγματευτές	ΕΘΝΙΚΗ ΧΡΗΜΑΤΙΣΤΗΡΙΑΚΗ Α.Χ.Ε.Π.Ε.Υ.
Θεματοφύλακας	ΕΘΝΙΚΗ ΤΡΑΠΕΖΑ ΤΗΣ ΕΛΛΑΔΟΣ Α.Ε.
Σύμβολο Δείκτη (GR)	ΓΔ
Σύμβολο Δείκτη (EN)	GD
Όνομασία Δείκτη	Γενικός Δείκτης Τιμών Χ.Α.
ISIN Δείκτη	GRI99117A004
Κλάσμα Δείκτη [1]	1/100
Αρχική Τιμή Μεριδίου	21.61
Συνολικός Αριθμός Μεριδίων [2]	294,878
Ημερομηνία πρώτης Έκδοσης	24/06/2009
Ημερομηνία έναρξης Διαπραγμάτευσης	29/06/2009
Νόμισμα Διαπραγμάτευσης	ΕΥΡΩ
Νόμισμα Ενεργητικού	ΕΥΡΩ
Αρχική Αξία Ενεργητικού [3]	4,495,405.02
Αριθμ. Μεριδίων για Δημιουργία-Εξαγορά [4]	25,000
Αμοιβή Διαχείρισης	0.600

Σημειώσεις Δ.Α.Κ.

- [1] - Το κλάσμα της τιμής του δείκτη που αποτελεί η τιμή της πρώτης έκδοσης
- [2] - Ο αριθμός μεριδίων που διαπραγματεύθηκαν στο Χρηματιστήριο την ημέρα T
- [3] - Η αξία του ενεργητικού κατά την έκδοση
- [4] - Ο αριθμός μεριδίων που απαιτείται κατά τη διαδικασία δημιουργίας εξαγοράς

Περιγραφή	Στοιχεία
Όνομασία Δ.Α.Κ.	NBGAM ETF GREECE & TURKEY 30
Σύμβολο Δ.Α.Κ. (GR)	ΔΑΚΕΤ30
Σύμβολο Δ.Α.Κ. (EN)	ETFGT30P
ISIN Δ.Α.Κ.	GRF000055001
Κατηγορία Διαπραγμάτευσης	Διαπραγματεύσιμα Αμοιβαία Κεφάλαια (Δ.Α.Κ.)
Τύπος Δ.Α.Κ.	Μετοχών
Τρόπος διαχείρισης	Παθητικός
Επενδυτική Στρατηγική	Επενδυτικός σκοπός του Αμοιβαίου Κεφαλαίου είναι η αναπαραγωγή της σύνθεσης του Δείκτη GREECE & TURKEY 30 (GT-30) και η επίτευξη της απόδοσης του Δείκτη.
Εκδότης	ΕΘΝΙΚΗ ASSET MANAGEMENT ΑΕΔΑΚ
Εταιρεία Διαχείρισης	ΕΘΝΙΚΗ ASSET MANAGEMENT ΑΝΩΝΥΜΗ ΕΤΑΙΡΕΙΑ ΔΙΑΧΕΙΡΙΣΕΩΣ ΑΜΟΙΒΑΙΩΝ ΚΕΦΑΛΑΙΩΝ
Ειδικοί Διαπραγματευτές	ΕΘΝΙΚΗ ΧΡΗΜΑΤΙΣΤΗΡΙΑΚΗ Α.Χ.Ε.Π.Ε.Υ.
Θεματοφύλακας	ΕΘΝΙΚΗ ΤΡΑΠΕΖΑ ΤΗΣ ΕΛΛΑΔΟΣ Α.Ε.
Σύμβολο Δείκτη (GR)	GT30P
Σύμβολο Δείκτη (EN)	GT30P
Όνομασία Δείκτη	Greece & Turkey 30 Δείκτης Τιμών
ISIN Δείκτη	CH0045018782
Κλάσμα Δείκτη [1]	1/100
Αρχική Τιμή Μεριδίου	8.85
Συνολικός Αριθμός Μεριδίων [2]	388,550
Ημερομηνία πρώτης Έκδοσης	27/10/2010
Ημερομηνία έναρξης Διαπραγμάτευσης	03/11/2010
Νόμισμα Διαπραγμάτευσης	ΕΥΡΩ
Νόμισμα Ενεργητικού	ΕΥΡΩ
Αρχική Αξία Ενεργητικού [3]	3,438,286.49
Αριθμ. Μεριδίων για Δημιουργία-Εξαγορά [4]	25,000
Αμοιβή Διαχείρισης	1.050

Σημειώσεις Δ.Α.Κ.

- [1] - Το κλάσμα της τιμής του δείκτη που αποτελεί η τιμή της πρώτης έκδοσης
- [2] - Ο αριθμός μεριδίων που διαπραγματεύθηκαν στο Χρηματιστήριο την ημέρα T
- [3] - Η αξία του ενεργητικού κατά την έκδοση
- [4] - Ο αριθμός μεριδίων που απαιτείται κατά τη διαδικασία δημιουργίας εξαγοράς

Περιγραφή	Στοιχεία
Όνομασία Warrant	ALPHA ΤΡΑΠΕΖΑ Α.Ε. (ΤΠΔ)
Σύμβολο Warrant (GR)	ΑΛΦΑΤΠ
ISIN Warrant	GRR000000028
Κατηγορία Διαπραγμάτευσης	Τίτλοι Παραστατικοί (Warrants)
Υποκείμενος Τίτλος	ALPHA ΤΡΑΠΕΖΑ Α.Ε. (ΚΟ)
Συνολικός Αριθμός Warrants	1,141,747,967
Ημ/νία Έναρξης Διαπραγμάτευσης	11/06/2013
Νόμισμα Διαπραγμάτευσης	ΕΥΡΩ
Πολλαπλασιαστής	7.41
Αναλογία Μετατροπής	0.13
Τύπος Εξάσκησης	BERMUDAN
Τιμή Διάθεσης	1.45

Περιγραφή	Στοιχεία
Όνομασία Warrant	ΕΘΝΙΚΗ ΤΡΑΠΕΖΑ ΤΗΣ ΕΛΛΑΔΟΣ Α.Ε. (ΤΠΔ)
Σύμβολο Warrant (GR)	ΕΤΕΤΠ
ISIN Warrant	GRR000000036
Κατηγορία Διαπραγμάτευσης	Τίτλοι Παραστατικοί (Warrants)
Υποκείμενος Τίτλος	ΕΘΝΙΚΗ ΤΡΑΠΕΖΑ ΤΗΣ ΕΛΛΑΔΟΣ Α.Ε. (ΚΟ)
Συνολικός Αριθμός Warrants	245,748,459
Ημ/νία Έναρξης Διαπραγμάτευσης	27/06/2013
Νόμισμα Διαπραγμάτευσης	ΕΥΡΩ
Πολλαπλασιαστής	8.23
Αναλογία Μετατροπής	0.12
Τύπος Εξάσκησης	BERMUDAN
Τιμή Διάθεσης	6.83

Περιγραφή	Στοιχεία
Όνομασία Warrant	ΤΡΑΠΕΖΑ ΠΕΙΡΑΙΩΣ Α.Ε. (ΤΠΔ)
Σύμβολο Warrant (GR)	ΠΕΙΡΤΠ
ISIN Warrant	GRR000000044
Κατηγορία Διαπραγμάτευσης	Τίτλοι Παραστατικοί (Warrants)
Υποκείμενος Τίτλος	ΤΡΑΠΕΖΑ ΠΕΙΡΑΙΩΣ Α.Ε. (ΚΟ)
Συνολικός Αριθμός Warrants	843,637,022
Ημ/νία Έναρξης Διαπραγμάτευσης	03/07/2013
Νόμισμα Διαπραγμάτευσης	ΕΥΡΩ
Πολλαπλασιαστής	4.48
Αναλογία Μετατροπής	0.22
Τύπος Εξάσκησης	BERMUDAN
Τιμή Διάθεσης	0.90

ΑΝΑΚΟΙΝΩΣΕΙΣ

ΕΤΑΙΡΙΚΕΣ ΠΡΑΞΕΙΣ

ΕΛΛΗΝΙΚΗ ΒΙΟΜΗΧΑΝΙΑ ΖΑΧΑΡΗΣ Α.Ε.

Αλλαγή κατηγορίας διαπραγμάτευσης

Από 6/3/2015, κατόπιν απόφασης του Χρηματιστηρίου Αθηνών και κατ' εφαρμογή του Κανονισμού του, οι μετοχές της εταιρίας «ΕΛΛΗΝΙΚΗ ΒΙΟΜΗΧΑΝΙΑ ΖΑΧΑΡΗΣ Α.Ε.» (GRS181111006) μεταφέρονται στην Κατηγορία Επιτήρησης.

ΓΝΩΣΤΟΠΟΙΗΣΕΙΣ ΕΤΑΙΡΕΙΩΝ

ΑΛΚΟ ΕΛΛΑΣ Α.Β.Ε.Ε.

Ανακοίνωση

Η εταιρεία ΑΛΚΟ ΕΛΛΑΣ Α.Β.Ε.Ε ανακοινώνει σύμφωνα με τις διατάξεις του Ν 3556/2007 αρ 9 παρ 1 και της απόφασης 1/434/2007 της Επιτροπής Κεφαλαιαγοράς ότι σύμφωνα με την από την 03.03.2015 γνωστοποίηση του Μετόχου " ANGEL Α.Ε ΝΑΥΤΙΛΙΑΚΗ ΤΟΥΡΙΣΤΙΚΗ ΞΕΝΟΔΟΧΕΙΑΚΗ ΕΜΠΟΡΙΚΗ " ο ως άνω Μέτοχος προέβη την 26.02.15 σε αγορά 70.000 μετοχών της ΑΛΚΟ ΕΛΛΑΣ Α.Β.Ε.Ε συνολικής αξίας 21.000 € . Το ποσοστό των δικαιωμάτων ψήφου του Μετόχου μετά την συναλλαγή αυτή διαμορφώθηκε σε 20,0552% έναντι 19,567% που ήταν πριν την συναλλαγή.

ΙΚΤΙΝΟΣ ΕΛΛΑΣ Α.Ε. - ΕΛΛΗΝΙΚΗ ΒΙΟΜΗΧΑΝΙΑ ΜΑΡΜΑΡΩΝ

Αγορά Ιδίων Μετοχών

Η Εταιρεία ΙΚΤΙΝΟΣ ΕΛΛΑΣ Α.Ε. ανακοινώνει ότι, βάσει των σχετικών αποφάσεων της Έκτακτης Γενικής Συνέλευσης των Μετόχων της 29.4.2014, προέβη μέσω του μέλους του Χ.Α. EUROXX Χρηματιστηριακή Α.Ε.Π.Ε.Υ. σε αγορά ιδίων μετοχών. Στις 5.3.2015 η Εταιρεία αγόρασε με μέση τιμή κτήσης 1,10 ευρώ ανά μετοχή, 2.000 μετοχές αξίας ευρώ 2.200,5.

ΟΤΕ Α.Ε.

Ανακοίνωση

Ο Οργανισμός Τηλεπικοινωνιών της Ελλάδος ΑΕ (ΟΤΕ ΑΕ), σύμφωνα με τις διατάξεις του Ν. 3556/2007 [άρθρο 3, παρ. 1 (ιστ), (ββ), και άρθρο 21]], την Απόφαση 1/434/03.07.2007 της Επιτροπής Κεφαλαιαγοράς, το άρθρο 13 του Ν. 3340/2005 και την Απόφαση 3/347/12.07.2005 της Επιτροπής Κεφαλαιαγοράς ανακοινώνει ότι: Σύμφωνα με την από 5/3/2015 γνωστοποίηση συναλλαγών της, η κα Ειρήνη Νικολαΐδη, Νομική Σύμβουλος Ομίλου ΟΤΕ - Εκτελεστική Γενική Διευθύντρια Νομικών και Ρυθμιστικών Θεμάτων Ομίλου ΟΤΕ, προέβη στις 3/3/2015 σε πώληση 3.000 μετοχών της ΟΤΕ Α.Ε. συνολικής αξίας €27.480,00 και στις 4/3/2015 σε πώληση 2.000 μετοχών της ΟΤΕ Α.Ε. συνολικής αξίας €18.140,00, αντίστοιχα.

HELLAS ONLINE ΗΛΕΚΤΡΟΝΙΚΕΣ ΕΠΙΚΟΙΝΩΝΙΕΣ Α.Ε.

Ανακοίνωση

Η Ανώνυμη Εταιρία «HELLAS ONLINE ΗΛΕΚΤΡΟΝΙΚΕΣ ΕΠΙΚΟΙΝΩΝΙΕΣ ΑΝΩΝΥΜΗ ΕΤΑΙΡΕΙΑ» (δ.τ.«Hellas online») ενημερώνει, με βάση τα άρθρα 3 και 21 του Ν. 3556/2007 σε συνδυασμό με την απόφαση 1/434/03.07.2007 του Δ.Σ. της Επιτροπής Κεφαλαιαγοράς (άρθρο 11), σχετικά με τη γνωστοποίηση συναλλαγών υπόχρεων προσώπων (βάσει του άρθρου 13 του Ν. 3340/2005), ότι στις 5.3.2015 η εταιρία VODAFONE ΠΑΝΑΦΟΝ Α.Ε.Ε.Τ., συνδεδεμένο νομικό πρόσωπο με τον κ. Ν. Παρασκευόπουλο (υπόχρεο πρόσωπο βάση του άρθρου 13 του Ν. 3340/2005) απέκτησε 56.571 Κοινές Ονομαστικές μετά δικαιώματος ψήφου μετοχές της Hellas Online, συνολικής αξίας €31.849,47.

ΕΛΛ. ΒΙΟΜ. ΖΑΧΑΡΗΣ Α.Ε.

Δελτίο Τύπου

Σε συνέχεια της από 05.03.2015 απόφασης της Διοικούσας Επιτροπής Χρηματιστηριακών Αγορών, σύμφωνα με την οποία η μετοχή της εταιρίας «Ελληνική Βιομηχανία Ζάχαρης ΑΕ» μεταφέρεται στην Κατηγορία Επιτήρησης, σύμφωνα με το άρθρο 3.1.2.4(ε) του Κανονισμού του Χρηματιστηρίου Αθηνών, και σε συνέχεια με την δημοσιευμένη στις 27.02.2015 Εξαμηνιαία Οικονομική Έκθεση της 31.12.2014, η εταιρία δηλώνει τα εξής: Η εταιρία αντιμετωπίζει χρηματοοικονομικά, λειτουργικά και διαρθρωτικά προβλήματα, ζημιογόνες χρήσεις, προβλήματα ρευστότητας ως αποτέλεσμα της κατάρρευσης των τιμών ζάχαρης στην αγορά και της συνακόλουθης μείωσης των πωλήσεων, του κύκλου εργασιών και του περιθωρίου κέρδους λόγω του υψηλού παραγωγικού, βιομηχανικού και λειτουργικού κόστους καθώς και του σκληρού ανταγωνισμού στην εγχώρια αγορά. Το ιδιαίτερα ανταγωνιστικό και δυσμενές επιχειρηματικό περιβάλλον στο οποίο λειτουργεί η εταιρία, τα παραπάνω χρηματοοικονομικά και διαρθρωτικά προβλήματά και συνακόλουθα η έλλειψη ταμειακής ρευστότητας, καθιστά απολύτως αναγκαία την προσαρμογή της στις νέες δύσκολες συνθήκες της αγοράς. Κύριος στόχος της αναγκαίας αυτής προσαρμογής ήταν και είναι η δραστική μείωση του υψηλά διαμορφωμένου κόστους παραγωγής ελληνικής ζάχαρης, η μείωση των λειτουργικών της εξόδων, η αναδιάρθρωση του υφιστάμενου δανεισμού της και η επακόλουθη βελτίωση των αποτελεσμάτων της σε βάθος πενταετίας. Η εταιρία, με απόφαση του Διοικητικού της Συμβουλίου, έχει αναθέσει σε εγνωσμένου κύρους εταιρία Συμβούλων την εκπόνηση μελέτης αναδιάρθρωσης της. Η Διοίκηση της εταιρίας έχει υποβάλλει τη μελέτη στην πιστώτρια Τράπεζα, ενώ αυτή έχει ήδη τεθεί σε εφαρμογή με σκοπό την λειτουργική της αναδιάρθρωση. Τα πρώτα στάδια της αναδιάρθρωσης αυτής έχουν υλοποιηθεί και αναλύονται στην Εξαμηνιαία Οικονομική Έκθεση της 31.12.2014. Επιπλέον, η Διοίκηση της εταιρίας έχει υποβάλει αίτημα στην πιστώτρια Τράπεζα για τον επανακαθορισμό των όρων των δανειακών της υποχρεώσεων. Στο πλαίσιο αυτό η πιστώτρια Τράπεζα χορήγησε στην εταιρία μέσα στον μήνα Ιανουάριο 2015, πρόσθετη χρηματοδότηση ποσού € 10.570 χιλ. με το οποίο προέβη σε μερική εξόφληση των τευτοπαραγωγών. Η εταιρία όφειλε στους τευτοπαραγωγούς το συνολικό ποσό των 19,1 εκατ. €, έχει ήδη καταθέσει ανάλογο αίτημα χρηματοδότησης του υπολοίπου ποσού των 8,53 εκατ. € και αναμένει την έγκρισή του από την Τράπεζα για την αποπληρωμή τους. Όλες οι λοιπές ληξιπρόθεσμες οφειλές της

ΕΒΖ ΑΕ (για τις οποίες ήδη έχει κατατεθεί ανάλογο αίτημα χρηματοδότησής τους στην πιστώτρια Τράπεζα) βαίνουν μειούμενες, ακολουθώντας συγκεκριμένο πρόγραμμα αποπληρωμών και η εταιρία βρίσκεται σε συνεχή διαδικασία διαπραγμάτευσης για την περαιτέρω ρύθμισή τους. Η επίτευξη των στόχων και ωφελειών του σχεδίου αναδιάρθρωσης όπως παρουσιάζονται στις Σημειώσεις των Οικονομικών Καταστάσεων της τρέχουσας περιόδου σε συνδυασμό με την ανάκαμψη και τη σταθεροποίηση των τιμών της ζάχαρης που βρίσκονται στα ιστορικά χαμηλότερα σημεία της αγοράς και την αναγκαία αναδιάρθρωση του υφιστάμενου δανείου της (την οποία η εταιρία έχει ήδη αιτηθεί στην Τράπεζα), εκτιμάται ότι θα οδηγήσει στην δυνατότητα εξυπηρέτησης σε βάθος χρόνου του αναδιάρθρωμένου χρέους της, στην βελτίωση των αποτελεσμάτων της και, ως αποτέλεσμα, στην ενίσχυση της καθαρής θέσης της. Ήδη η τιμή της ζάχαρης έχει σταθεροποιηθεί και εκτιμάται ότι θα υπάρξει διορθωτική κίνηση προς υψηλότερα επίπεδα.

ΑΣΤΗΡ ΠΑΛΑΣ ΒΟΥΛΙΑΓΜΕΝΗΣ Α.Ε.Ε.

Ορθή επανάληψη από Εταιρεία – Απαντήσεις σε επιστολές του Χ.Α./ της Ε.Κ.

Σε απάντηση σχετικού ερωτήματος της Επιτροπής Κεφαλαιαγοράς, επιθυμούμε να θέσουμε υπόψη του επενδυτικού κοινού τα εξής: Η Εταιρία μας πληροφορήθηκε χθες τη δημοσίευση του με αριθμό 28/2015 Πρακτικού Επεξεργασίας του Ε' Τμήματος του Συμβουλίου της Επικρατείας, με το οποίο περατώθηκε η κανονιστική επεξεργασία του σχεδίου Προεδρικού Διατάγματος για την έγκριση Ειδικού Σχεδίου Χωρικής Ανάπτυξης Δημοσίου Ακινήτου (ΕΣΧΑΔΑ) αναφορικά με την έκταση του Αστέρα Βουλιαγμένης. Με αυτό το Πρακτικό Επεξεργασίας απορρίπτεται το εν λόγω σχέδιο Προεδρικού Διατάγματος, το οποίο είχε προταθεί στο Συμβούλιο της Επικρατείας με πρόταση των συναρμόδιων Υπουργών Οικονομικών, Πολιτισμού και Περιβάλλοντος, Ενέργειας & Κλιματικής Αλλαγής. Η Εταιρία μας μελετά το εν λόγω Πρακτικό Επεξεργασίας, προκειμένου να διαμορφώσει υπεύθυνη γνώμη για το ακριβές περιεχόμενό του. Πάντως, η απόρριψη του προαναφερθέντος σχεδίου Προεδρικού Διατάγματος έχει ως συνέπεια την οριστική ματαίωση της σχετικής αναβλητικής αίτησης, υπό την οποία –μεταξύ άλλων- τελεί η σύμβαση πώλησης πλειοψηφικού πακέτου μετοχών της Εταιρίας μας από την Εθνική Τράπεζα της Ελλάδος και το ΤΑΙΠΕΔ προς το Στρατηγικό Επενδυτή Apollo Investment HoldCo, και συνακόλουθα τη ματαίωση και της αύξησης του μετοχικού κεφαλαίου της Εταιρίας, η οποία αποφασίστηκε κατά την έκτακτη Γενική Συνέλευση των μετόχων μας της 11ης Νοεμβρίου 2014. Οι συνέπειες της απόρριψης του σχεδίου Προεδρικού Διατάγματος επί της σύμβασης πώλησης του πλειοψηφικού πακέτου μετοχών της Εταιρίας μας αφορούν στα συμβαλλόμενα στην εν λόγω σύμβαση μέρη, δηλαδή αφενός μεν την Εθνική Τράπεζα της Ελλάδος και το ΤΑΙΠΕΔ, αφετέρου δε την Apollo Investment HoldCo. Η Εταιρία μας θα ενημερώσει το επενδυτικό κοινό για οποιεσδήποτε σχετικές εξελίξεις περιέλθουν σε γνώση της.

HELLAS ONLINE ΗΛΕΚΤΡΟΝΙΚΕΣ ΕΠΙΚΟΙΝΩΝΙΕΣ Α.Ε.

Ανακοίνωση

Σύμφωνα με το άρθρο 24 του Ν. 3461/2006, η VODAFONE–ΠΑΝΑΦΟΝ Α.Ε.Ε.Τ. ενημερώνει ότι, κατά τη συνεδρίαση της 5ης Μαρτίου 2015, προέβη στην αγορά 56.571 μετοχών της εταιρίας "HELLAS ONLINE ΗΛΕΚΤΡΟΝΙΚΕΣ ΕΠΙΚΟΙΝΩΝΙΕΣ Α.Ε.", έναντι €0,563 ανά μετοχή. Κατόπιν τούτου η VODAFONE- ΠΑΝΑΦΟΝ Α.Ε.Ε.Τ. κατέχει 167.941.904 μετοχές της HELLAS ONLINE ΗΛΕΚΤΡΟΝΙΚΕΣ ΕΠΙΚΟΙΝΩΝΙΕΣ Α.Ε., που αντιστοιχούν σε ποσοστό 93,45% επί των δικαιωμάτων ψήφου της τελευταίας.

M.L.S. ΠΛΗΡΟΦΟΡΙΚΗ Α.Ε.

Αγορά Ιδίων Μετοχών

Η MLS Πληροφορική Α.Ε. κατ'εφαρμογή του άρθρου 4 παρ.4 του υπ' αριθμ. 2273/2003 Κανονισμού της Επιτροπής των Ευρωπαϊκών Κοινοτήτων και του άρθρου 16 παρ.5 του Κ.Ν 2190/1920 όπως τροποποιήθηκε και ισχύει γνωστοποιεί στο επενδυτικό κοινό ότι, σε εκτέλεση της από 30.06.2014 απόφασης της Τακτικής Γενικής Συνέλευσης των μετόχων της εταιρίας και της από 10.10.2014 απόφασης του Διοικητικού Συμβουλίου της, προέβη την Πέμπτη 05.03.2015 σε αγορά 1.400 ιδίων μετοχών με μέση τιμή κτήσης 4,0346 ευρώ και συνολική αξία συναλλαγής 5.648,50 ευρώ. Οι ως άνω 1.400 μετοχές αγοράστηκαν μέσω της ALPHA FINANCE Α.Ε.Π.Ε.Υ.

ΒΙΟΚΑΡΠΕΤ Α.Ε.

Ανακοίνωση

Η εταιρία «ΒΙΟΚΑΡΠΕΤ ΑΕ ΒΙΟΜΗΧΑΝΙΚΕΣ ΚΑΙ ΕΜΠΟΡΙΚΕΣ ΕΠΙΧΕΙΡΗΣΕΙΣ» ύστερα από ενημέρωση του μετόχου της Αστερίου Καντώνια του Ιωάννη γνωστοποιεί ότι την 5/3/2015 ο ανωτέρω μέτοχος πραγματοποίησε αγορά 80.003 κοινών ονομαστικών μετοχών (80.003 αριθμό δικαιωμάτων ψήφου) αξίας 19.272,80 € και το ποσοστό δικαιωμάτων ψήφων μεταβλήθηκε από 1,67% στο 2,00%. Η παρούσα ανακοίνωση γίνεται στα πλαίσια της γνωστοποίησης των συναλλαγών των προσώπων του άρθρου 13 του Ν.3340/2005 και της απόφασης 3/347/12-7-2005 του ΔΣ της Επιτροπής Κεφαλαιαγοράς, καθώς επίσης σύμφωνα με τον Ν.3556/2007 σε συνδυασμό με την διάταξη του άρθρου 11 της απόφασης 1/434/3-7-2007 της Επιτροπής Κεφαλαιαγοράς περί διάχυσης ρυθμιζόμενων πληροφοριών.

ΕΤ. ΥΔΡΕΥΣΗΣ & ΑΠΟΧΕΤΕΥΣΗΣ ΘΕΣ/ΚΗΣ Α.Ε.

Ανακοίνωση

Στο πλαίσιο των υποχρεώσεων της Εταιρείας, όσον αφορά στην ενημέρωση του επενδυτικού κοινού, η ΕΤΑΙΡΕΙΑ ΥΔΡΕΥΣΗΣ ΚΑΙ ΑΠΟΧΕΤΕΥΣΗΣ ΘΕΣΣΑΛΟΝΙΚΗΣ ΑΕ ανακοινώνει το πρόγραμμα σκοπούμενων εταιρικών πράξεων για το έτος 2015. Ανακοίνωση Οικονομικών Αποτελεσμάτων 2014 : Τρίτη 31 Μαρτίου 2015. Ανακοίνωση Οικονομικών Αποτελεσμάτων Α' Τριμήνου 2015 : Παρασκευή 29 Μαΐου 2015. Ετήσια Ενημέρωση των Αναλυτών σχετικά με τα οικονομικά αποτελέσματα του έτους 2014 :Παρασκευή 5 Ιουνίου 2015. Ετήσια Τακτική Γενική Συνέλευση των Μετόχων 2015 : Δευτέρα 29 Ιουνίου 2015. Αποκοπή Μερίσματος : Πέμπτη 13 Αυγούστου 2015. Δικαιούχοι μερίσματος (record date) : Παρασκευή 14 Αυγούστου 2015. Έναρξη Καταβολής Μερίσματος μέσω Τραπεζικού Ιδρύματος, το οποίο θα γνωστοποιηθεί με νεότερη ανακοίνωση : Πέμπτη 20 Αυγούστου 2015. Ανακοίνωση Οικονομικών Αποτελεσμάτων 6μήνου 2015 : Παρασκευή 28 Αυγούστου 2015. Ανακοίνωση Οικονομικών Αποτελεσμάτων 9μήνου 2015 : Παρασκευή 27 Νοεμβρίου 2015. Η Εταιρεία διευκρινίζει ότι τα αποτελέσματα θα αναρτώνται στην ιστοσελίδα της Εταιρείας (www.eyath.gr) και στην ιστοσελίδα του Χρηματιστηρίου Αθηνών (www.ase.gr).

ΠΛΑΣΤΙΚΑ ΘΡΑΚΗΣ Α.Β.Ε.Ε.

Αγορά Ιδίων Μετοχών

Η εταιρεία Πλαστικά Θράκης ΑΒΕΕ ανακοινώνει ότι κατ'εφαρμογή του άρθρου 4 παρ. 4 του υπ' αριθμ. 2273/2003 Κανονισμού της Επιτροπής των Ευρωπαϊκών Κοινοτήτων και σε εκτέλεση της σχετικής απόφασης της Έκτακτης Γενικής Συνέλευσης των μετόχων της 29ης Δεκεμβρίου 2014 προέβη στις 5 Μαρτίου 2015 σε αγορά 22.040 ιδίων μετοχών, μέσω του μέλους του Χρηματιστηρίου Αθηνών Alpha Finance Α.Ε.Π.Ε.Υ. με μέση τιμή κτήσης Ευρώ 1,4035 ανά μετοχή. Η συνολική αξία της συναλλαγής ανήλθε σε Ευρώ 30.933,00.

LAMDA DEVELOPMENT A.E.

Αγορά Ιδίων Μετοχών

Η LAMDA Development S.A. (η «Εταιρεία») σε εφαρμογή του άρθρου 4 παρ. 4 του υπ' αριθμ. 2273/2003 Κανονισμού της Επιτροπής των Ευρωπαϊκών Κοινοτήτων ανακοινώνει ότι, σύμφωνα με το άρθρο 16 του Κ.Ν. 2190/1920 όπως τροποποιήθηκε και ισχύει και σε εκτέλεση σχετικών αποφάσεων της Ετήσιας Τακτικής Γενικής Συνέλευσης των Μετόχων και του Διοικητικού της Συμβουλίου (συνοδίες της 18.06.2013), προέβη μέσω του μέλους του Χ.Α. Eurobank Equities Α.Ε.Π.Ε.Υ., σε αγορά ιδίων μετοχών, ως ακολούθως: Στις 5 Μαρτίου 2015 η Εταιρεία αγόρασε, με μέση τιμή κτήσης € 3,89 ανά μετοχή, 6.300 μετοχές, συνολικής αξίας € 24.528,00.

ΒΙΟΚΑΡΠΕΤ Α.Ε.

Ανακοίνωση

Η εταιρία «ΒΙΟΚΑΡΠΕΤ ΑΕ ΒΙΟΜΗΧΑΝΙΚΕΣ ΚΑΙ ΕΜΠΟΡΙΚΕΣ ΕΠΙΧΕΙΡΗΣΕΙΣ» ύστερα από ενημέρωση του μετόχου της Ιωάννη Καντώνια του Αστερίου, σας γνωστοποιεί ότι την 5/3/2015 ο ανωτέρω μέτοχος πραγματοποίησε αγορά 10.000 κοινών ονομαστικών μετοχών (10.000 αριθμό δικαιωμάτων ψήφου) αξίας 2.409,56 € και το ποσοστό δικαιωμάτων ψήφου μεταβλήθηκε από 32,06% σε 32,10%. Η παρούσα ανακοίνωση γίνεται στα πλαίσια της γνωστοποίησης των συναλλαγών των προσώπων του άρθρου 13 του Ν.3340/2005 και της απόφασης 3/347/12-7-2005 του ΔΣ της Επιτροπής Κεφαλαιαγοράς, καθώς επίσης σύμφωνα με τον Ν.3556/2007 σε συνδυασμό με την διάταξη του άρθρου 11 της απόφασης 1/434/3-7-2007 της Επιτροπής Κεφαλαιαγοράς περί διάχυσης ρυθμιζόμενων πληροφοριών.

ΜΙΝΩΙΚΕΣ ΓΡΑΜΜΕΣ Α.Ν.Ε.

Ανακοίνωση

Οι Μινωικές Γραμμές Α.Ν.Ε. ανακοινώνουν ότι η εταιρεία (Grimaldi Euromed S.p.A) συνδεδεμένο νομικό πρόσωπο με τον Πρόεδρο του Διοικητικού Συμβουλίου της Εταιρείας Emanuele G. Grimaldi (υπόχρεο πρόσωπο με βάση το άρθρο 13 του Ν.3340/2005), προέβη στις 03/03/2015 σε αγορά 1,800 κοινών ονομαστικών μετοχών των Μινωικών Γραμμών συνολικής αξίας € 3.600,00. Η παρούσα γίνεται σύμφωνα με το Ν.3556/2007 (άρθρο 3, (ιστ), (ββ), και άρθρο 21) και σε συνδυασμό με το άρθρο 11 της απόφασης 1/434/3.7.2007 της Επιτροπής Κεφαλαιαγοράς.

ΡΕΒΟΪΛ Α.Ε.Ε.Π.

Αγορά Ιδίων Μετοχών

Η Εταιρία ΡΕΒΟΪΛ Α.Ε.Ε.Π. κατ' εφαρμογή του άρθρου 4 παρ.4 του υπαριθμ. 2273/2003 Κανονισμού της Επιτροπής των Ευρωπαϊκών Κοινοτήτων και του άρθρου 16 του Κ.Ν. 2190/1920, ανακοινώνει ότι σε εκτέλεση της από 28/04/2014 απόφασης της Τακτικής Γενικής Συνέλευσης των Μετόχων της και της από 21/10/2014 απόφασης του Διοικητικού της Συμβουλίου, προέβη την Πέμπτη 5/3/2015 μέσω της ΠΕΙΡΑΙΩΣ ΧΡΗΜΑΤΙΣΤΗΡΙΑΚΗΣ σε αγορά 1.540 ιδίων μετοχών με μέση τιμή κτήσης 0,29 ευρώ και συνολική αξία συναλλαγής 446,60 ευρώ.

ΑΤΤΙΚΑ Α.Ε. ΣΥΜΜΕΤΟΧΩΝ

Δελτίο Τύπου

ΑΥΞΗΣΗ 56% ΤΗΣ ΚΕΡΔΟΦΟΡΙΑΣ ΠΡΟ ΦΟΡΩΝ, ΑΠΟΣΒΕΣΕΩΝ, ΧΡΗΜΑΤΟΔΟΤΙΚΩΝ ΚΑΙ ΕΠΕΝΔΥΤΙΚΩΝ ΑΠΟΤΕΛΕΣΜΑΤΩΝ (ΕΒΙΤΔΑ) ΣΤΑ ΕΥΡΩ 42,35 ΕΚΑΤ. ΕΝΑΝΤΙ ΕΥΡΩ 27,15 ΕΚΑΤ. ΣΤΗ ΧΡΗΣΗ 2013 - ΕΠΑΝΟΔΟΣ ΣΤΗΝ ΠΛΗΡΗ ΚΕΡΔΟΦΟΡΙΑ: ΚΕΡΔΗ ΜΕΤΑ ΑΠΟ ΦΟΡΟΥΣ ΕΥΡΩ 4,27 ΕΚΑΤ. ΕΝΑΝΤΙ ΖΗΜΙΩΝ ΕΥΡΩ 10,13 ΕΚΑΤ. ΣΤΗ ΧΡΗΣΗ 2013 - ΕΝΙΣΧΥΣΗ ΤΟΥ ΜΕΤΑΦΟΡΙΚΟΥ ΕΡΓΟΥ ΣΕ ΟΛΕΣ ΤΙΣ ΚΑΤΗΓΟΡΙΕΣ ΕΣΟΔΩΝ ΜΕ ΑΥΞΗΣΗ ΤΩΝ ΕΠΙΒΑΤΩΝ ΚΑΤΑ 9,8%, ΤΩΝ Ι.Χ. ΟΧΗΜΑΤΩΝ ΚΑΤΑ 6,8% ΚΑΙ ΤΩΝ ΦΟΡΤΗΓΩΝ ΟΧΗΜΑΤΩΝ ΚΑΤΑ 2,0%. ΟΙΚΟΝΟΜΙΚΑ ΑΠΟΤΕΛΕΣΜΑΤΑ: Το Διοικητικό Συμβούλιο της Attica Group, θυγατρικής εταιρίας του Ομίλου Marfin Investment Group (MIG), ανακοινώνει τα ετήσια αποτελέσματα του έτους 2014 τα οποία παρουσιάζουν εννοποιημένες Πωλήσεις Ευρώ 266,66 εκατ. (έναντι Ευρώ 260,16 εκατ. το έτος 2013) και Εννοποιημένα Κέρδη προ Φόρων, Χρηματοδοτικών, Επενδυτικών Αποτελεσμάτων και Αποσβέσεων (ΕΒΙΤΔΑ) Ευρώ 42,35 εκατ. έναντι αντίστοιχων κερδών Ευρώ 27,15 εκατ. το έτος 2013. Τα Εννοποιημένα Κέρδη προ Φόρων, Χρηματοδοτικών και Επενδυτικών Αποτελεσμάτων (ΕΒΙΤ) ανήλθαν σε Ευρώ 18,37 εκατ. (Κέρδη Ευρώ 2,03 εκατ. το έτος 2013) και τα Κέρδη μετά από φόρους έφθασαν τα Ευρώ 4,27 (Ζημίες Ευρώ 10,13 εκατ. το έτος 2013). Στα εννοποιημένα αποτελέσματα της Attica Group περιλαμβάνονται έκτακτα κέρδη Ευρώ 4,0 εκατ. από την πώληση του Blue Star Ithaki καθώς και μη επαναλαμβανόμενη ζημία Ευρώ 1,45 εκατ. από τη συναλλαγματική διαφορά που προέκυψε από την πλήρη εξόφληση αγοράς του πλοίου Blue Star Patmos σε Δολάρια Η.Π.Α. Αντίστοιχα τα αποτελέσματα της χρήσης 2013 περιλαμβάνουν κέρδη από συναλλαγματικές διαφορές Ευρώ 1,65 εκατ. Μετά από πέντε ζημιολογούς χρήσεις, απόρροια αφενός της παρατεταμένης οικονομικής ύφεσης που έπληξε την Ελληνική οικονομία και αφετέρου της αύξησης τιμών των καυσίμων, ο Όμιλος, στα πλαίσια πρωτοβουλιών και ενεργειών της διοίκησης της MIG με στόχο την πλήρη αναδιάρθρωση των θυγατρικών του Ομίλου MIG, κατάφερε να αναδιαρθρώσει το μοντέλο λειτουργίας του στο πλαίσιο των προκλήσεων που επικρατούν στον κλάδο της επιβατηγού ναυτιλίας και να επιστρέψει στην κερδοφορία, διατηρώντας παράλληλα το υψηλό επίπεδο υπηρεσιών που πάντα προσφέρουν τα πλοία Blue Star και Superfast. Οι παράγοντες που συνέβαλαν καθοριστικά στην επάνοδο στην κερδοφορία είναι η αύξηση του κύκλου εργασιών και η αποτελεσματική μείωση του λειτουργικού κόστους καθώς και των εξόδων διοίκησης και διάθεσης. Στη μείωση του λειτουργικού κόστους συνέβαλε η αποτελεσματική διαχείριση των δρομολογίων των πλοίων που είχε ως αποτέλεσμα τη βελτίωση του μεταφορικού έργου ανά δρομολόγιο, καθώς και η υποχώρηση των τιμών των καυσίμων κατά το 8ο τρίμηνο του έτους. Επισημαίνεται ότι η σημαντική βελτίωση των αποτελεσμάτων του Ομίλου επετεύχθη σε ένα αβέβαιο και υφεσιακό οικονομικό περιβάλλον με συνεχώς επιδεινούμενες συνθήκες ρευστότητας, γεγονός που δεν βοήθη την κατανάλωση και πολύ περισσότερο την ανάπτυξη της εγχώριας τουριστικής κίνησης. Στις 31.12.2014, τα ταμειακά διαθέσιμα του Ομίλου ανέρχονταν σε Ευρώ 23,94 εκατ. (Ευρώ 24,89 εκατ. την 31η Δεκεμβρίου 2013). Ο συνολικός δανεισμός του Ομίλου στη χρήση 2014 ανέρχεται σε Ευρώ 282,16 εκατ. από τα οποία Ευρώ 270,80 εκατ. αφορούν μακροπρόθεσμες δανειακές υποχρεώσεις και Ευρώ 11,36 εκατ. βραχυπρόθεσμες. Στη χρήση 2013 ο συνολικός δανεισμός ανέρχονταν στα Ευρώ 289,94 εκατ. και το μεγαλύτερο μέρος του αποτελούσε βραχυπρόθεσμες δανειακές υποχρεώσεις. Τα ίδια κεφάλαια του Ομίλου ανήλθαν στις 31.12.2014 σε Ευρώ 339,82 εκατ. και αντιστοιχούν σε Ευρώ 1,77 ανά μετοχή της Εταιρίας. ΜΕΤΑΦΟΡΙΚΟ ΕΡΓΟ: Κατά τη διάρκεια του έτους 2014 η Attica Group δραστηριοποιήθηκε μέσω των θυγατρικών της στην Αδριατική θάλασσα και στην Ελληνική Ακτοπλοΐα με δεκατρία ιδιόκτητα επιβατηγά – οχηματαγωγά πλοία από τα οποία τα τέσσερα δρομολογήθηκαν στην Αδριατική και τα εννέα στην Ελληνική Ακτοπλοΐα. Τον Νοέμβριο 2014 επωλήθη το Blue Star Ithaki και ο Όμιλος δραστηριοποιείται πλέον με δώδεκα πλοία. Κατά την περίοδο Ιανουαρίου – Δεκεμβρίου 2014 διακινήθηκαν με τα πλοία του Ομίλου συνολικά 4,13 εκατ. επιβάτες, έναντι 3,76 εκατ. το 2013, 537,65 χιλ. Ι.Χ. οχήματα έναντι 503,42 χιλ. το 2013 και 263,96 χιλ. φορτηγά οχήματα έναντι 258,82 χιλ. αντίστοιχα το 2013. Στην αγορά της Αδριατικής και ειδικότερα στις γραμμές Πάτρα – Ηγουμενίτσα – Ανκόνα

(σε κοινοπραξία με ένα πλοίο της ANEK) και Πάτρα – Ηγουμενίτσα – Μπάρι το μεταφορικό έργο των πλοίων Superfast XI, Superfast XII, Superfast I και Superfast II, με 1,8% λιγότερα δρομολόγια από το έτος 2013, μειώθηκε κατά 0,2% στους επιβάτες, αυξήθηκε κατά 1,7% στα Ι.Χ. οχήματα και μειώθηκε κατά 4,8% στα φορτηγά οχήματα. Στις γραμμές εσωτερικού Πειραιάς– Κυκλάδες, Πειραιάς – Δωδεκάνησα, Πειραιάς – Ηράκλειο (σε κοινοπραξία με ένα πλοίο της ANEK) και Πειραιάς– Χίος – Μυτιλήνη, το έτος 2014, εκτελώντας συνολικά 7,1% περισσότερα δρομολόγια από το 2013, το μεταφορικό έργο του Ομίλου αυξήθηκε κατά 11,4% στους επιβάτες, κατά 8,2% στα Ι.Χ. οχήματα και κατά 7,3% στα φορτηγά οχήματα. ΣΗΜΑΝΤΙΚΑ ΝΕΑ ΕΤΟΥΣ/ ΤΡΕΧΟΥΣΕΣ ΕΞΕΛΙΞΕΙΣ: Τον Σεπτέμβριο του 2014 ο Όμιλος ολοκλήρωσε τη συμφωνία με τη δανείστρις τράπεζες για την πλήρη και μακροπρόθεσμη αναχρηματοδότηση του υφιστάμενου δανεισμού καθώς και τη συμφωνία με επενδυτικά κεφάλαια υπό τη διαχείριση της Fortress Investment Group για επένδυση ύψους Ευρώ 75 εκατ., με την έκδοση ομολογιακών δανείων από τον Όμιλο Attica. Την 1η Νοεμβρίου 2014 ο Όμιλος διέφυρε τη συνεργασία του με την ANEK Α.Ε. στα πλαίσια της Κοινοπραξίας «ANEK Α.Ε – SUPERFAST ΕΝΔΕΚΑ (HELLAS) INK & ΣΙΑ» για την εκτέλεση συνδυασμένων δρομολογίων από πλοία των δύο εταιριών στις διεθνείς γραμμές της Αδριατικής καθώς και στις ακτοπλοϊκές γραμμές της Κρήτης. Τον Νοέμβριο 2014 ολοκληρώθηκε η πώληση του Ε/Γ-Ο/Γ πλοίου Blue Star Ithaki στην κυβέρνηση του Καναδά, έναντι συνολικού τιμήματος Ευρώ 31,2 εκατ. καταβληθέντος τοις μετρητοίς. Το καθαρό κέρδος για τον Όμιλο Ευρώ 4 εκατ. συμπεριλήφθηκε στα αποτελέσματα του 2014. Οι δρομολογιακές υποχρεώσεις του Blue Star Ithaki έχουν ήδη καλυφθεί με μεταδρομολογήσεις άλλων νεώτερων και μεγαλύτερων πλοίων του Ομίλου, οι οποίες ενισχύουν την παρουσία της Attica και αναβαθμίζουν τις παρεχόμενες υπηρεσίες σε όλες τις γραμμές του Αιγαίου. Η Διοίκηση επεξεργάζεται σχέδια ενίσχυσης του κύκλου εργασιών με νέους συνδυασμούς δρομολογίων καθώς και την ανάπτυξη νέων γραμμών. Για περισσότερες πληροφορίες: Attica Group: κ. Π. Δικαίος, Group CFO, Τηλ.: 210 891 9500, Fax: 210 891 9509, e-mail: ir@attica-group.com, www.attica-group.com, www.superfast.com, www.bluestarferries.com. Οι ετήσιες οικονομικές καταστάσεις της Εταιρίας και του Ομίλου θα αναρτηθούν στην ιστοσελίδα του Χρηματιστηρίου Αθηνών (www.helix.gr) και της Εταιρίας (www.attica-group.com) την Παρασκευή 6 Μαρτίου, 2015.

ΠΕΤΡΟΣ ΠΕΤΡΟΠΟΥΛΟΣ Α.Ε.Β.Ε.

Αγορά Ιδίων Μετοχών

Η Πέτρος Πετρόπουλος ΑΕΒΕ γνωστοποιεί στο επενδυτικό κοινό ότι σύμφωνα με το άρθρο 16 του ΚΝ 2190/20, όπως τροποποιήθηκε και ισχύει, και σύμφωνα με τους όρους του Κανονισμού 2273/2003 της Ευρωπαϊκής Επιτροπής και σε εκτέλεση της από 16/4/2014 απόφασης της Γενικής Συνέλευσης των Μετόχων της Εταιρίας και απόφασης του Διοικητικού Συμβουλίου με ημερομηνία 9/7/2014, προέβη την 5/3/2015 σε αγορά 364 Ιδίων Μετοχών της Εταιρίας μέσω της Alpha Finance με τιμή κτήσης 3,26 ευρώ ανά μετοχή και συνολική αξία 1.187 ευρώ.

ΤΙΤΑΝ Α.Ε. ΤΣΙΜΕΝΤΩΝ

Δελτίο Τύπου

Το 2014 ο Όμιλος ΤΙΤΑΝ επέστρεψε στην κερδοφορία μετά από δύο ζημιογόνες χρήσεις. Ο ενοποιημένος κύκλος εργασιών το 2014 ανήλθε σε €1.158 εκ., παρουσιάζοντας αύξηση 2,7% σε σύγκριση με το 2013. Τα λειτουργικά κέρδη προ φόρων, τόκων και αποσβέσεων μειώθηκαν κατά 2,6% στα €182 εκ. Τα καθαρά κέρδη μετά τα δικαιώματα μειοψηφίας και την πρόβλεψη για φόρους διαμορφώθηκαν στα €31 εκ., έναντι ζημιών €36 εκ. το προηγούμενο έτος. Θετική επίδραση στα λειτουργικά αποτελέσματα είχαν η συνεχιζόμενη ανάκαμψη της αγοράς των ΗΠΑ, η βελτίωση της ελληνικής αγοράς και η καλύτερη απόδοση των αγορών της Τουρκίας και της Νοτιοανατολικής Ευρώπης. Στον αντίποδα, σημαντική κάμψη σημείωσαν τα αποτελέσματα στην Αίγυπτο, όπου η παρατεταμένη έλλειψη φυσικού αερίου μείωσε κατακόρυφα την παραγωγή των εργοστασίων. Για τον λόγο αυτό, ο Όμιλος πραγματοποιεί στην Αίγυπτο σημαντικές επενδύσεις με στόχο τη χρήση στερεών και δευτερογενών καυσίμων και τη σταδιακή αποκατάσταση της ομαλής λειτουργίας του παραγωγικού του δυναμικού. Το καθαρό αποτέλεσμα ενισχύθηκε σημαντικά από την ενδυνάμωση του δολαρίου και της αιγυπτιακής λίρας έναντι του ευρώ. Το 4ο τρίμηνο του 2014 ο κύκλος εργασιών αυξήθηκε κατά 6%. Τα λειτουργικά κέρδη προ φόρων, τόκων και αποσβέσεων μειώθηκαν κατά 12% ενώ τα καθαρά αποτελέσματα μετά από τα δικαιώματα μειοψηφίας και τους φόρους ανήλθαν σε €0,4 εκ., έναντι ζημίας €21,5 εκ. το τελευταίο τρίμηνο του 2013.

€ εκ.	4ο τρ. 2014	4ο τρ. 2013	% μεταβολής	2014	2013	% μεταβολής
Κύκλος εργασιών	292,7	276,1	6,0%	1.158,4	1.127,9	2,7%
Λειτουργικά κέρδη	34,9	39,9	-12,3%	181,6	186,4	-2,6%
Κέρδη προ φόρων	-0,6	-7,3		46,8	-9,4	
Καθαρά κέρδη *	0,4	-21,5		30,9	-36,1	

*μετά από φόρους και δικαιώματα μειοψηφίας

Σημ: Τα ποσά που αφορούν το 2013 είναι προσαρμοσμένα με βάση την εφαρμογή του νέου Διεθνούς Προτύπου Χρηματοοικονομικής Αναφοράς 11, σύμφωνα με το οποίο ο Όμιλος ενσωματώνει πλέον τις οικονομικές καταστάσεις της κοινοπραξίας στην Τουρκία, στην οποία συμμετέχει με ποσοστό 50%, με τη μέθοδο της καθαρής θέσης. ΛΕΙΤΟΥΡΓΙΚΑ ΑΠΟΤΕΛΕΣΜΑΤΑ Το 2014 η ελληνική αγορά κατέγραψε αύξηση στην κατανάλωση τσιμέντου συγκριτικά με τα πολύ χαμηλά επίπεδα του 2013, ως αποτέλεσμα κυρίως της επανεκκίνησης της κατασκευής των μεγάλων οδικών αξόνων. Ωστόσο, η ιδιωτική κατανάλωση που αποτελεί τον κορμό της οικοδομικής δραστηριότητας παρέμεινε τελείως υποτονική. Ανασταλτικοί παράγοντες στην ανάκαμψη του τομέα ήταν το γενικευμένο κλίμα αβεβαιότητας, καθώς και τα υψηλά επίπεδα ανεργίας, το χαμηλό διαθέσιμο εισόδημα και οι υψηλοί φόροι. Επιπλέον, οι δυσμενείς δημογραφικές συνθήκες σε συνδυασμό με το υψηλό απόθεμα απούλητων κατοικιών έχουν αδρανοποιήσει τη στεγαστική οικοδομική δραστηριότητα. Η διατήρηση ικανοποιητικού βαθμού λειτουργίας των εργοστασίων στην Ελλάδα εξακολουθεί να βασίζεται στις εξαγωγικές δυνατότητες, στο πλαίσιο έντονου ανταγωνισμού από χώρες με χαμηλό κόστος ενέργειας και χωρίς περιορισμούς στις εκπομπές διοξειδίου του άνθρακα. Οι επενδύσεις στη χρήση εναλλακτικών καυσίμων και στη συμπίεση του κόστους της ενέργειας συνεχίστηκαν, επιτρέποντας στον Τίτανα να παραμείνει μέχρι σήμερα ανταγωνιστικός και να συνεχίσει την εξαγωγική του δραστηριότητα με έντονους ρυθμούς. Συνολικά, ο κύκλος εργασιών του Τομέα Ελλάδας και Δυτικής Ευρώπης το 2014 αυξήθηκε κατά 14% και ανήλθε σε €285 εκ. Τα λειτουργικά κέρδη υπερδιπλασιάστηκαν από τα €14 εκ. το 2013 στα €37 το 2014. Στις Η.Π.Α. η ζήτηση για δομικά υλικά ανακάμπτει. Οι πωλήσεις του Ομίλου αυξήθηκαν σε όλο το φάσμα των δομικών υλικών που παράγει, ωστόσο κυρίως από τον ταχύ ρυθμό ανάπτυξης στη Φλόριδα όπου βρίσκεται σημαντικό μέρος των δραστηριοτήτων του. Σύμφωνα με την Αμερικανική Ένωση Τσιμεντοβιομηχανιών (Portland Cement Association), η κατανάλωση τσιμέντου στη Φλόριδα αυξήθηκε κατά 18%, κυρίως λόγω της ανέγερσης νέων κατοικιών. Η αύξηση κατανάλωσης τσιμέντου για το σύνολο των Η.Π.Α. συνολικά ήταν 9%. Η θυγατρική εταιρία του Ομίλου ST Equipment and Technology LLC (STET), η οποία δραστηριοποιείται στην παραγωγή και λειτουργία

μονάδων ανακύκλωσης και επεξεργασίας ιπτάμενης τέφρας, συνέχισε την αναπτυξιακή της πορεία. Επιπλέον, η STET συνέχισε να επενδύει στην έρευνα με σκοπό τη βελτίωση της τεχνολογίας που κατέχει στον ευρύτερο τομέα της επεξεργασίας υλικών. Οι Η.Π.Α. αντιπροσωπεύουν πλέον περισσότερο από το ένα τρίτο του κύκλου εργασιών του Ομίλου και ένα ταχέως αυξανόμενο μερίδιο της λειτουργικής κερδοφορίας. Οι υψηλότεροι όγκοι πωλήσεων και οι βελτιωμένες τιμές οδήγησαν στην αύξηση του κύκλου εργασιών της Titan America, ο οποίος άγγιξε τα €469 εκ., σημειώνοντας άνοδο 14% το 2014. Τα λειτουργικά κέρδη ανήλθαν σε €46,5 εκ., από €32 εκ. το 2013. Στη Νοτιοανατολική Ευρώπη, η οικοδομική δραστηριότητα παρέμεινε υποτονική λόγω της αναιμικής οικονομικής ανάπτυξης της ευρύτερης περιοχής. Θετική συνεισφορά στη διαμόρφωση των ελαφρώς βελτιωμένων λειτουργικών αποτελεσμάτων, είχε το χαμηλότερο κόστος ενέργειας και η αύξηση της χρήσης δευτερογενών καυσίμων από τα εργοστάσια του Ομίλου. Το 2014, ο κύκλος εργασιών στην περιοχή της Νοτιοανατολικής Ευρώπης μειώθηκε κατά 3,5% στα €208 εκ., ενώ τα λειτουργικά κέρδη αυξήθηκαν στα €67 εκ. από €63 εκ. την αντίστοιχη περσινή περίοδο. Στην Αίγυπτο ο κατασκευαστικός κλάδος εξακολούθησε να αναπτύσσεται και η ζήτηση τσιμέντου σημείωσε αύξηση 2,4% σε σύγκριση με το 2013. Ωστόσο, οι συνεχείς διακοπές στη προμήθεια φυσικού αερίου από το κράτος, σε συνδυασμό με τις καθυστερήσεις στην έκδοση των απαιτούμενων αδειών για τη χρήση στερεών καυσίμων, οδήγησαν σε μεγάλη απώλεια παραγωγής. Υπό αυτές τις συνθήκες ο συντελεστής λειτουργίας των γραμμών παραγωγής του Ομίλου περιορίστηκε κάτω από 50%. Μέρος της απώλειας καλύφθηκε από εισαγωγές, γεγονός που περιόρισε τα περιθώρια κερδοφορίας. Το 2014, ο κύκλος εργασιών στην Αίγυπτο μειώθηκε κατά 22% στα €197 εκ. και τα λειτουργικά κέρδη κατά 60% στα €31 εκ. Ο Όμιλος υλοποιεί ένα φιλόδοξο πρόγραμμα επενδύσεων σε εγκαταστάσεις χρήσης στερεών, αλλά και δευτερογενών καυσίμων, με στόχο τη σταδιακή επίτευξη ενεργειακής αυτονομίας. Ήδη, στο τέλος του 2014, τέθηκε επιτυχώς σε λειτουργία ο πρώτος μύλος άλεσης στερεών καυσίμων στο εργοστάσιο του Beni Suef. Στην Τουρκία, η οικοδομική δραστηριότητα συνέχισε την ανοδική της πορεία. Το μερίδιο του Ομίλου στα καθαρά κέρδη της Τουρκίας, η οποία από το 2014 ενοποιείται με τη μέθοδο της καθαρής θέσης, ήταν €4,6 εκ. έναντι €0,1 εκ. ζημιές κατά τη διάρκεια του προηγούμενου έτους. Το 2014 ο Όμιλος δημιούργησε θετικές ελεύθερες ταμειακές ροές ύψους €90 εκ., έναντι €136 εκ. το 2013. Ο καθαρός δανεισμός στο τέλος του έτους διαμορφώθηκε στα €541 εκ. έναντι €509 εκ. στα τέλη του 2013, αντικατοπτρίζοντας την επανεκκίνηση των επενδύσεων και τις αυξημένες ανάγκες κεφαλαίων κίνησης στις αγορές που παρουσιάζουν ανάπτυξη. Διαχρονικά συγκρινόμενος, ο δανεισμός του Ομίλου βρίσκεται σε επίπεδα κάτω του ημίσεως του ύψους που βρισκόταν στις αρχές του 2009. Εκμεταλλούμενος τις συνθήκες που επικράτησαν στις χρηματαγορές, τον Ιούλιο 2014 ο Όμιλος προχώρησε σε έκδοση ομολογιακού δανείου συνολικής ονομαστικής αξίας €300 εκ. από τη θυγατρική του Titan Global Finance PLC. Οι ομολογίες είναι πενταετούς διάρκειας με ετήσιο επιτόκιο 4,25% και τα κεφάλαια που αντλήθηκαν διατέθηκαν για την αναχορηματοδότηση υφιστάμενου τραπεζικού δανεισμού. ΕΠΕΝΔΥΣΕΙΣ Οι κεφαλαιουχικές δαπάνες του Ομίλου το 2014, εξαιρουμένων των εξαγορών και των ασωμάτων ακινητοποιήσεων, ανήλθαν σε €80 εκ., σημαντικά υψηλότερες από τα συγκρατημένα επίπεδα των προηγούμενων ετών και κατά €33 εκ. υψηλότερες του 2013. Η αύξηση οφείλεται κυρίως στις επενδύσεις στην Αίγυπτο και στις Η.Π.Α. ΣΗΜΑΝΤΙΚΑ ΓΕΓΟΝΟΤΑ ΜΕΤΑ ΤΗΝ ΗΜΕΡΟΜΗΝΙΑ ΤΟΥ ΙΣΟΛΟΓΙΣΜΟΥ: Τον Φεβρουάριο του 2015, η θυγατρική του Ομίλου Alvacim Ltd εξαγόρασε το 20% των μετοχών της θυγατρικής του Ομίλου στην Αλβανία ANTEA CEMENT SHA (ANTEA), ποσοστό που κατείχε η European Bank for Reconstruction and Development (EBRD). Έτσι, η συμμετοχή του Ομίλου TITAN στο μετοχικό κεφάλαιο της ANTEA ανέρχεται σε ποσοστό 80% ενώ το υπόλοιπο 20% διατηρεί η International Finance Corporation (IFC). ΠΡΟΟΠΤΙΚΕΣ ΓΙΑ ΤΟ 2015: Οι προοπτικές του Ομίλου για το 2015 διαγράφονται θετικές, παρά τις σημαντικές αβεβαιότητες και προκλήσεις. Η συγκρατημένη αυτή αισιοδοξία οφείλεται στη βελτίωση των λειτουργικών αποτελεσμάτων που αναμένονται στις δύο σημαντικότερες αγορές του Ομίλου σήμερα: τις ΗΠΑ και την Αίγυπτο. Παρά την παρατεταμένη κακοκαιρία των αρχών του έτους, η ανάκαμψη της αγοράς των ΗΠΑ συνεχίζεται απρόσκοπτα, στα πλαίσια της ευρύτερης ανάπτυξης που σημειώνει η αμερικανική οικονομία. Σύμφωνα με προβλέψεις της Portland Cement Association – PCA, η κατανάλωση τσιμέντου αναμένεται να αυξηθεί κατά περίπου 8% ετήσια από το 2015 ως το 2017, λόγω της τόνωσης της ζήτησης για νέες κατοικίες και των θετικών τάσεων που διαμορφώνονται για τα ακίνητα εμπορικού χαρακτήρα. Ο ρυθμός αύξησης εκτιμάται από την PCA ότι θα είναι ακόμη υψηλότερος στις Νοτιοανατολικές Πολιτείες, όπου βρίσκεται το μεγαλύτερο μέρος των δραστηριοτήτων του Τίτανα. Προκειμένου να ανταποκριθεί στην ανερχόμενη ζήτηση, ο Όμιλος προχωρά σε επενδύσεις που αφορούν την αγορά εξοπλισμού και τη βελτίωση της απόδοσης των παραγωγικών του εγκαταστάσεων. Στην Αίγυπτο, η ζήτηση δομικών υλικών εκτιμάται πως θα διατηρηθεί υψηλή, βασιζόμενη σε έργα τόσο δημόσιου όσο και ιδιωτικού χαρακτήρα. Ο Όμιλος προσδοκά την ανάκαμψη της παραγωγής και των πωλήσεων εντός του 2015, ως αποτέλεσμα των επενδύσεων με στόχο την εξασφάλιση, σταδιακά, της ενεργειακής επάρκειας των εργοστασίων του. Στην Ελλάδα η ιδιωτική οικοδομική δραστηριότητα εξακολουθεί να μειώνεται παρά τα εξαιρετικά χαμηλά επίπεδα στα οποία έχει διαμορφωθεί. Σημειώνεται ότι σύμφωνα με τα στοιχεία της ΕΛΣΤΑΤ, ο συνολικός όγκος οικοδομικών αδειών για το 11μηνο του 2014 μειώθηκε κατά 14,5% έναντι του 2013 και, μετά από 9 διαδοχικά χρόνια μείωσης, ανέρχεται στο 14% περίπου του επιπέδου του 2005. Η κατανάλωση τσιμέντου εκτιμάται ότι θα κυμανθεί περίπου στα επίπεδα του 2014 λόγω της εκτέλεσης των έργων των οδικών αξόνων, στο βαθμό που αυτά συνεχιστούν απρόσκοπτα. Η κατασκευαστική δραστηριότητα στις χώρες της Νοτιοανατολικής Ευρώπης εμφανίζεται σταθερή, όμως η ζήτηση κινείται σε επίπεδα σημαντικά χαμηλότερα της δυναμικότητας των εργοστασίων του Ομίλου. Βραχυπρόθεσμα δεν διαφαίνονται προοπτικές ουσιαστικής ανάπτυξης, καθώς η περιοχή εξακολουθεί να επηρεάζεται από την οικονομική αδυναμία γειτονικών χωρών της Ευρωζώνης. ΜΗΤΡΙΚΗ ΕΤΑΙΡΙΑ TITAN A.E.: Ο κύκλος εργασιών της Α.Ε. ΤΣΙΜΕΝΤΩΝ TITAN το 2014 αυξήθηκε κατά 12,5% στα €264 εκατ., ενώ τα λειτουργικά κέρδη ανήλθαν σε €31 εκατ. έναντι €11 εκ. το 2013. Τα καθαρά κέρδη της Εταιρίας μετά την πρόβλεψη για φόρους, ανήλθαν σε €92 εκατ. (έναντι €43 εκατ. ζημιών το 2013), μετά την είσπραξη μερισμάτων συνολικού ποσού €112 εκατ. τα οποία έλαβε η Εταιρία από τις θυγατρικές της εταιρίες του εξωτερικού. Τα κέρδη χρήσης 2014 κάλυψαν τις σωρευτικές ζημιές παρελθουσών χρήσεων ποσού €51 εκατ. και σε συνδυασμό με τις θετικές προοπτικές για το 2015 επιτρέπουν στο Διοικητικό Συμβούλιο να εισηγηθεί στη Γενική Συνέλευση τη διανομή μερισμάτων για πρώτη φορά από το 2011. Ειδικότερα, το Διοικητικό Συμβούλιο θα προτείνει στην τακτική Γενική Συνέλευση των Μετόχων, που έχει προγραμματιστεί για την 19.6.2015, τη διανομή μερισματος συνολικού ποσού €12.694.879,20 ήτοι €0,15 ανά μετοχή. Επιπλέον, το Δ.Σ. θα προτείνει στη Γενική Συνέλευση τη διανομή ειδικών αποθεματικών προηγούμενων χρήσεων, συνολικού ποσού €12.694.879,20 ήτοι €0,15 ανά μετοχή. Ο Όμιλος TITAN είναι ένας ανεξάρτητος παραγωγός τσιμέντου και άλλων δομικών υλικών με περισσότερα από 100 χρόνια βιομηχανικής εμπειρίας. Έχοντας έδρα την Ελλάδα, διαθέτει εργοστάσια παραγωγής τσιμέντου σε εννέα χώρες και είναι οργανωμένος σε τέσσερις γεωγραφικούς τομείς: Ελλάδα και Δυτική Ευρώπη, ΗΠΑ, Νοτιοανατολική Ευρώπη και Ανατολική Μεσόγειο. Καθ' όλη την διάρκεια της ιστορίας του, ο Όμιλος TITAN επιδίωξε να συνδυάσει τη λειτουργική αρτιότητα με το σεβασμό στον άνθρωπο, την κοινωνία και το περιβάλλον. Το 2014 πούλησε 16 εκ. τόνους τσιμέντου και υλικών με παρεμφερείς ιδιότητες, 3,9 εκ. μ3 ετοιμού σκυροδέματος, 14,2 εκ. τόνους αδρανών υλικών και διάφορα ακόμη οικοδομικά υλικά όπως τσιμεντόλιθους, έτοιμα κονιάματα κλπ. Λεπτομερή οικονομικά και άλλα στοιχεία παρέχονται στην ιστοσελίδα του Ομίλου TITAN με διεύθυνση: www.titan-cement.com. Η ανωτέρω ανακοίνωση κοινοποιήθηκε στο Χ.Α. και στην Επιτροπή Κεφαλαιαγοράς και βρίσκεται αναρτημένη στην ιστοσελίδα του Χ.Α.

ΓΕΝΙΚΕΣ ΣΥΝΕΛΕΥΣΕΙΣ**TRASTOR A.E.E. ΑΚΙΝΗΤΗΣ ΠΕΡΙΟΥΣΙΑΣ**

Επαναληπτική Έκτακτη Γενική Συνέλευση, την **10/03/2015**, ημέρα Τρίτη και ώρα 11:00, στην έδρα της Εταιρείας, Λ. Κηφισίας 116 και Δαβάκη 1, 4ος όροφος, προκειμένου να συζητήσουν και να λάβουν απόφαση πάνω στο θέμα ημερήσιας διάταξης, που αναφέρεται παρακάτω σύμφωνα με την αίτηση συγκλήσεως Έκτακτης Γενικής Συνέλευσης που κοινοποίησε στον Πρόεδρο του ΔΣ η Τράπεζα Πειραιώς ΑΕ: «Λήψη απόφασης για την εκλογή νέου Δ.Σ της εταιρείας.». Όλοι οι μέτοχοι της Εταιρείας έχουν δικαίωμα να λάβουν μέρος στη Συνέλευση και να ψηφίσουν αυτοπροσώπως ή δι' αντιπροσώπου. Κάθε μετοχή έχει δικαίωμα μίας ψήφου. Η άσκηση των ανωτέρω δικαιωμάτων δεν προϋποθέτει δέσμευση των μετοχών του δικαιούχου. Στην Έκτακτη Γενική Συνέλευση της 10/03/2015 δικαιούται να συμμετέχει όποιος εμφανίζεται ως μέτοχος στα αρχεία της Ε.Χ.Α.Ε. κατά την έναρξη της τέταρτης μέρας πριν από την ημέρα συνεδρίασης της Έκτακτης Γενικής Συνέλευσης. Σύμφωνα με το άρθρο 26 παρ. 2β του Κ.Ν. 2190/1920, όπως τροποποιήθηκε με το άρθρο 3 του Ν. 3884/2010 και ισχύει, η Εταιρεία ενημερώνει τους κ.κ. Μετόχους για τα ακόλουθα: Δικαίωμα συμμετοχής και ψήφου. Κάθε μετοχή έχει δικαίωμα μιας ψήφου. Στη Γενική Συνέλευση δικαιούται να συμμετέχει όποιος εμφανίζεται ως μέτοχος στα αρχεία του Συστήματος 'Αυλών Τίτλων της "Ελληνικά Χρηματιστήρια Α.Ε." (Ε.Χ.Α.Ε.), στο οποίο τηρούνται οι κινητές αξίες της Εταιρείας. Η απόδειξη της μετοχικής ιδιότητας γίνεται με την προσκόμιση σχετικής έγγραφης βεβαίωσης του ως άνω φορέα ή, εναλλακτικά, με απευθείας ηλεκτρονική σύνδεση της Εταιρείας με τα αρχεία του τελευταίου. Για την Επαναληπτική Έκτακτη Γενική Συνέλευση η ιδιότητα του μετόχου πρέπει να υφίσταται κατά την έναρξη της τέταρτης ημέρας πριν από την ημερομηνία συνεδρίασης της Επαναληπτικής Έκτακτης Γενικής Συνέλευσης, ήτοι την 6-03-2015 (ημερομηνία καταγραφής Επαναληπτικής Τακτικής Γενικής Συνέλευσης), η δε σχετική έγγραφη βεβαίωση ή η ηλεκτρονική πιστοποίηση σχετικά με τη μετοχική ιδιότητα πρέπει να περιέλθει στην Εταιρεία το αργότερο την 7-03-2015, ήτοι την τρίτη ημέρα πριν από τη συνεδρίαση της ως άνω Γενικής Συνέλευσης. Έναντι της Εταιρείας θεωρείται ότι έχει δικαίωμα συμμετοχής και ψήφου στη Γενική Συνέλευση μόνον όποιος φέρει την ιδιότητα του μετόχου κατά την αντίστοιχη Ημερομηνία Καταγραφής. Σε περίπτωση μη συμμόρφωσης προς τις διατάξεις του άρθρου 28α του Κ.Ν. 2190/1920, ο εν λόγω μέτοχος μετέχει στη Γενική Συνέλευση μόνο μετά από άδεια της. Η άσκηση των εν λόγω δικαιωμάτων δεν προϋποθέτει τη δέσμευση των μετοχών του δικαιούχου ούτε την τήρηση άλλης ανάλογης διαδικασίας, η οποία περιορίζει τη δυνατότητα πώλησης και μεταβίβασης αυτών κατά το χρονικό διάστημα που μεσολάβησε ανάμεσα στην Ημερομηνία Καταγραφής και στη Γενική Συνέλευση. Διαδικασία άσκησης δικαιώματος ψήφου μέσω αντιπροσώπου. Κάθε μέτοχος συμμετέχει στη Γενική Συνέλευση και ψηφίζει είτε αυτοπροσώπως είτε μέσω αντιπροσώπου. Κάθε μέτοχος μπορεί να διορίζει μέχρι τρεις (3) αντιπροσώπους. Ωστόσο, αν ο μέτοχος κατέχει μετοχές της Εταιρείας, οι οποίες εμφανίζονται σε περισσότερους του ενός λογαριασμούς αξιών, ο περιορισμός αυτός δεν εμποδίζει το μέτοχο να ορίζει διαφορετικούς αντιπροσώπους για τις μετοχές που εμφανίζονται στον κάθε λογαριασμό αξιών σε σχέση με τη Γενική Συνέλευση. Νομικά πρόσωπα μετέχουν στη Γενική Συνέλευση ορίζοντας ως εκπροσώπους τους μέχρι τρία (3) φυσικά πρόσωπα. Αντιπρόσωπος που ενεργεί για περισσότερους μετόχους μπορεί να ψηφίζει διαφορετικά για κάθε μέτοχο. Ο αντιπρόσωπος μετόχου υποχρεούται να γνωστοποιεί στην Εταιρεία, πριν από την έναρξη της συνεδρίασης της Γενικής Συνέλευσης, κάθε συγκεκριμένο γεγονός, το οποίο μπορεί να είναι χρήσιμο στους μετόχους για την αξιολόγηση του κινδύνου να εξυπηρετήσει ο αντιπρόσωπος άλλα συμφέροντα πλην των συμφερόντων του μετόχου. Κατά την έννοια της παρούσας παραγράφου, μπορεί να προκύπτει σύγκρουση συμφερόντων ιδίως όταν ο αντιπρόσωπος: α) είναι μέτοχος που ασκεί τον έλεγχο της Εταιρείας ή είναι άλλο νομικό πρόσωπο ή οντότητα η οποία ελέγχεται από το μέτοχο αυτόν, β) είναι μέλος του διοικητικού συμβουλίου ή της εν γένει διοίκησης της Εταιρείας ή μετόχου που ασκεί τον έλεγχο της Εταιρείας, ή άλλου νομικού προσώπου ή οντότητας που ελέγχεται από μέτοχο ο οποίος ασκεί τον έλεγχο της Εταιρείας, γ) είναι υπάλληλος ή ορκωτός ελεγκτής της Εταιρείας ή μετόχου που ασκεί τον έλεγχο της Εταιρείας, ή άλλου νομικού προσώπου ή οντότητας που ελέγχεται από μέτοχο, ο οποίος ασκεί τον έλεγχο της Εταιρείας, δ) είναι σύζυγος ή συγγενής πρώτου βαθμού με ένα από τα φυσικά πρόσωπα που αναφέρονται στις περιπτώσεις (α) έως (γ). Ο διορισμός και η ανάκληση αντιπροσώπου για τη συμμετοχή στη Γενική Συνέλευση γίνεται εγγράφως και κοινοποιείται στην Εταιρεία με κατάθεση του εγγράφου στα γραφεία της έδρας της Εταιρείας (Κηφισίας 116 και Δαβάκη 1, Αμπελόκηποι, Αθήνα) ή ταχυδρομικώς τουλάχιστον τρεις (3) ημέρες πριν από την ημερομηνία της Γενικής Συνέλευσης. Έντυπο εξουσιοδότησης είναι διαθέσιμο στην ιστοσελίδα της Εταιρείας www.trastor-reic.gr. Ελλείψει σχετικής καταστατικής πρόβλεψης, η Εταιρεία δεν δέχεται ηλεκτρονικές κοινοποιήσεις διορισμού και ανάκλησης αντιπροσώπων. Διαδικασία για άσκηση του δικαιώματος ψήφου με αλληλογραφία ή με ηλεκτρονικά μέσα. Ελλείψει σχετικής καταστατικής πρόβλεψης, δεν είναι δυνατή η συμμετοχή στη Γενική Συνέλευση με ηλεκτρονικά μέσα ή εξ αποστάσεως. Πληροφορίες παρ. 3 άρθρου 27 του Κ.Ν. 2190/1920, όπως ισχύει. Οι πληροφορίες του άρθρου 27 παρ. 3 του Κ.Ν. 2190/1920 συμπεριλαμβανομένης της πρόσκλησης για σύγκληση της Γενικής Συνέλευσης, του εντύπου διορισμού αντιπροσώπου και του σχεδίου απόφασης για το θέμα της ημερήσιας διάταξης διατίθενται σε ηλεκτρονική μορφή στην ιστοσελίδα της Εταιρείας www.trastor-reic.gr. Οι ενδιαφερόμενοι μέτοχοι δύνανται να λαμβάνουν αντίγραφα των τυχόν εγγράφων και σχεδίων αποφάσεων της παρ. 3 του άρθρου 27 του Κ.Ν. 2190/1920, όπως ισχύει, προσερχόμενοι στα γραφεία της Εταιρείας Λ.Κηφισίας 116 και Δαβάκη 1 ή επικοινωνώντας με το Τμήμα Εξυπηρέτησης Μετόχων στο τηλέφωνο 210-6967600.

ΙΑΣΩ Α.Ε.

Έκτακτη Γενική Συνέλευση που θα γίνει την **11/03/2015**, ημέρα Τετάρτη και ώρα **11.00 π.μ.** στα γραφεία της Εταιρείας που βρίσκονται στο Μαρούσι – Αττικής και επί της Λεωφ. Κηφισίας 37-39 (Ισόγειο – Νέα Αίθουσα Εκδηλώσεων), για συζήτηση και λήψη απόφασης επί των ακόλουθων θεμάτων ημερήσιας διάταξης: Τροποποίηση των αποφάσεων της Τακτικής Γενικής Συνέλευσης της 13.6.2014 αναφορικά με την εκλογή ορκωτών και ελεγκτικής εταιρείας. Εκλογή νέου Διοικητικού Συμβουλίου και ορισμός ανεξάρτητων μη εκτελεστικών μελών. Ορισμός μελών Επιτροπής Ελέγχου σύμφωνα με το άρθρο 37 του Ν. 3693/2008. Προέγκριση αμοιβής ή/και αποζημίωσης των ανεξάρτητων μη εκτελεστικών μελών του Διοικητικού Συμβουλίου που θα συμμετέχουν στην Επιτροπή Ελέγχου για τη χρήση 2015. Χορήγηση αδειας, σύμφωνα με το άρθρο 23 παρ. 1 κ.ν.2190/20, στα μέλη του Διοικητικού Συμβουλίου και τους Διευθυντές της Εταιρείας για τη συμμετοχή τους στα Διοικητικά Συμβούλια ή στη Διεύθυνση εταιριών που είναι συνδεδεμένες με την Εταιρεία, σύμφωνα με την έννοια του άρθρου 42ε παρ. 5 κ.ν.2190/20, καθώς και για τη δυνατότητα να συμμετέχουν στα Διοικητικά Συμβούλια ή στη Διεύθυνση εταιριών που επιδιώκουν όμοιους ή παρεμφερείς με την Εταιρεία σκοπούς. Σε περίπτωση που δεν επιτευχθεί η απαιτούμενη σύμφωνα με το νόμο και το Καταστατικό της Εταιρείας απαρτία και εξ αυτού του λόγου δεν καταστεί δυνατή η λήψη απόφασης επί των θεμάτων της ημερήσιας διάταξης, η Γενική Συνέλευση των μετόχων της Εταιρείας θα συνέλθει σε Επαναληπτική Γενική Συνέλευση την 26η Μαρτίου 2015, ημέρα Πέμπτη και ώρα 11:00 π.μ. στην έδρα της Εταιρείας στον ίδιο ως ανωτέρω οριζόμενο χώρο. Σημειώνεται ότι δεν θα δημοσιευθεί νέα πρόσκληση για την Επαναληπτική Συνέλευση σύμφωνα με το άρθρο 29 του κ.ν.2190/1920, όπως ισχύει. Σύμφωνα με τα άρθρα 26 παρ. 2β, 27 και 28α του κ.ν.2190/1920 η Εταιρεία ενημερώνει τους

μετόχους για τα ακόλουθα: ΔΙΚΑΙΩΜΑ ΣΥΜΜΕΤΟΧΗΣ ΣΤΗ ΓΕΝΙΚΗ ΣΥΝΕΛΕΥΣΗ - Στη Γενική Συνέλευση δικαιούται να συμμετέχει όποιος εμφανίζεται ως μέτοχος στα αρχεία του Συστήματος Αυλών Τίτλων (Σ.Α.Τ.) που διαχειρίζεται η εταιρία «ΕΛΛΗΝΙΚΟ ΚΕΝΤΡΙΚΟ ΑΠΟΘΕΤΗΡΙΟ ΤΙΤΛΩΝ ΑΝΩΝΥΜΗ ΕΤΑΙΡΕΙΑ» (ΕΛΚΑΤ, η οποία είναι ο «φορέας» κατά την έννοια της παρ. 4 του άρθρου 28α του κ.ν. 2190/1920 στον οποίο τηρούνται οι κινητές αξίες της Εταιρίας). Η απόδειξη της μετοχικής ιδιότητας γίνεται με απευθείας ηλεκτρονική σύνδεση της Εταιρίας με τα ανωτέρω αρχεία. Η ιδιότητα του μετόχου πρέπει να υφίσταται την 6η Μαρτίου 2015, ήτοι κατά την έναρξη της πέμπτης ημέρας πριν από την ημέρα συνεδρίασης της Έκτακτης Γενικής Συνέλευσης της 11ης Μαρτίου 2015 (Ημερομηνία Καταγραφής) και η σχετική ηλεκτρονική πιστοποίηση σχετικά με τη μετοχική ιδιότητα πρέπει να περιέλθει στην Εταιρία το αργότερο την τρίτη ημέρα πριν από τη συνεδρίαση της Γενικής Συνέλευσης, ήτοι μέχρι και την 8η Μαρτίου 2015. Στην επαναληπτική Γενική Συνέλευση της 26ης Μαρτίου 2015 μπορούν να μετάσχουν μέτοχοι υπό τις ίδιες παραπάνω τυπικές προϋποθέσεις. Η ιδιότητα του μετόχου πρέπει να υφίσταται κατά την έναρξη της 22ης Μαρτίου 2015 για την Επαναληπτική Γενική Συνέλευση, ήτοι της τέταρτης ημέρας πριν από την ημέρα συνεδρίασης της επαναληπτικής Γενικής Συνέλευσης (Ημερομηνία Καταγραφής Επαναληπτικής Γενικής Συνέλευσης) και η σχετική ηλεκτρονική πιστοποίηση σχετικά με τη μετοχική ιδιότητα πρέπει να περιέλθει στην Εταιρία μέχρι και την 23η Μαρτίου 2015 για την Επαναληπτική Γενική Συνέλευση, ήτοι το αργότερο την τρίτη ημέρα πριν από την ημέρα συνεδρίασης της επαναληπτικής Γενικής Συνέλευσης. Έναντι της Εταιρίας θεωρείται ότι έχει δικαίωμα συμμετοχής και ψήφου στη Γενική Συνέλευση μόνον όποιος φέρει την ιδιότητα του μετόχου κατά την οικεία Ημερομηνία Καταγραφής. Σε περίπτωση μη συμμόρφωσης με τις διατάξεις του άρθρου 28α του κ.ν.2190/1920 ο εν λόγω μέτοχος μετέχει στη Γενική Συνέλευση μόνο μετά από άδεια της. Η άσκηση των εν λόγω δικαιωμάτων δεν προϋποθέτει τη δέσμευση των μετόχων του δικαιούχου ούτε την τήρηση άλλης ανάλογης διαδικασίας η οποία περιορίζει τη δυνατότητα πώλησης και μεταβίβασης αυτών κατά το χρονικό διάστημα που μεσολαβεί ανάμεσα στην Ημερομηνία Καταγραφής και στην Έκτακτη Γενική Συνέλευση. ΔΙΚΑΙΩΜΑΤΑ ΜΕΙΟΨΗΦΙΑΣ ΤΩΝ ΜΕΤΟΧΩΝ - Σύμφωνα με το άρθρο 39 παρ. 2, 2α, 4 και 5 του κ.ν.2190/1920 οι μέτοχοι έχουν μεταξύ άλλων και τα ακόλουθα δικαιώματα: α) Με αίτηση μετόχων, που εκπροσωπούν το ένα εικοστό (1/20) του καταβεβλημένου μετοχικού κεφαλαίου, το Διοικητικό Συμβούλιο της Εταιρίας υποχρεούται να εγγράψει στην ημερήσια διάταξη της Γενικής Συνέλευσης πρόσθετα θέματα, εάν η σχετική αίτηση περιέλθει στο Διοικητικό Συμβούλιο δεκαπέντε (15) τουλάχιστον ημέρες πριν από τη Γενική Συνέλευση. Η αίτηση για την εγγραφή πρόσθετων θεμάτων στην ημερήσια διάταξη συνοδεύεται από αιτιολόγηση ή από σχέδιο απόφασης προς έγκριση στη Γενική Συνέλευση και η αναθεωρημένη ημερήσια διάταξη δημοσιοποιείται με τον ίδιο τρόπο, όπως η προηγούμενη ημερήσια διάταξη, δεκατρείς (13) ημέρες πριν από την ημερομηνία της Γενικής Συνέλευσης, και ταυτόχρονα τίθεται στη διάθεση των μετόχων στην ιστοσελίδα της Εταιρίας, μαζί με την αιτιολόγηση ή το σχέδιο απόφασης που έχει υποβληθεί από τους μετόχους κατά τα προβλεπόμενα στο άρθρο 27 παράγραφος 3 του κ.ν.2190/1920. β) Με αίτηση μετόχων που εκπροσωπούν το ένα εικοστό (1/20) του καταβεβλημένου μετοχικού κεφαλαίου, το Διοικητικό Συμβούλιο θέτει στη διάθεση των μετόχων κατά τα οριζόμενα στο άρθρο 27 παράγραφος 3 του κ.ν.2190/1920, έξι (6) τουλάχιστον ημέρες πριν από την ημερομηνία της Γενικής Συνέλευσης, σχέδια αποφάσεων για θέματα που έχουν περιληφθεί στην αρχική ή τυχόν αναθεωρημένη ημερήσια διάταξη, αν η σχετική αίτηση περιέλθει στο Διοικητικό Συμβούλιο επτά (7) τουλάχιστον ημέρες πριν από την ημερομηνία της Γενικής Συνέλευσης. γ) Μετά από αίτηση οποιουδήποτε μετόχου, που υποβάλλεται στην Εταιρία πέντε (5) τουλάχιστον πλήρεις ημέρες πριν από τη Γενική Συνέλευση, το Διοικητικό Συμβούλιο υποχρεούται να παρέχει στη Γενική Συνέλευση τις αιτούμενες συγκεκριμένες πληροφορίες για τις υποθέσεις της Εταιρίας, στο μέτρο που αυτές είναι χρήσιμες για την πραγματική εκτίμηση των θεμάτων της ημερήσιας διάταξης. Το Διοικητικό Συμβούλιο μπορεί να απαντήσει ενιαία σε αιτήσεις μετόχων με το ίδιο περιεχόμενο. Υποχρέωση παροχής πληροφοριών δεν υφίσταται, όταν οι σχετικές πληροφορίες διατίθενται ήδη στην ιστοσελίδα της Εταιρίας, ιδίως με τη μορφή ερωτήσεων και απαντήσεων. Το Διοικητικό Συμβούλιο μπορεί να αρνηθεί την παροχή των πληροφοριών για αποχρώντα ουσιώδη λόγο, ο οποίος αναγράφεται στα πρακτικά. δ) Μετά από αίτηση μετόχων, που εκπροσωπούν το ένα πέμπτο (1/5) του καταβεβλημένου μετοχικού κεφαλαίου η οποία υποβάλλεται στην Εταιρία μέσα σε πέντε (5) τουλάχιστον πλήρεις ημέρες πριν από τη Γενική Συνέλευση, το Διοικητικό Συμβούλιο υποχρεούται να παρέχει στη Γενική Συνέλευση πληροφορίες για την πορεία των εταιρικών υποθέσεων και την περιουσιακή κατάσταση της Εταιρίας. Το Διοικητικό Συμβούλιο μπορεί να αρνηθεί την παροχή των πληροφοριών για αποχρώντα ουσιώδη λόγο, ο οποίος αναγράφεται στα πρακτικά. Σε όλες τις ανωτέρω αναφερόμενες περιπτώσεις οι αιτούντες μέτοχοι οφείλουν να αποδεικνύουν τη μετοχική τους ιδιότητα και τον αριθμό των μετοχών που κατέχουν κατά την άσκηση του σχετικού δικαιώματος. Τέτοια απόδειξη αποτελεί και η προσκόμιση βεβαίωσης από την ΕΛΚΑΤ ή η πιστοποίηση της μετοχικής ιδιότητας με απευθείας ηλεκτρονική σύνδεση της Εταιρίας με τα αρχεία του Σ.Α.Τ. το οποίο διαχειρίζεται η ΕΛΚΑΤ. ΔΙΑΔΙΚΑΣΙΑ ΓΙΑ ΤΗΝ ΑΣΚΗΣΗ ΔΙΚΑΙΩΜΑΤΟΣ ΨΗΦΟΥ ΜΕΣΩ ΑΝΤΙΠΡΟΣΩΠΟΥ - Ο δικαιούμενος ως ανωτέρω να συμμετέχει στη Γενική Συνέλευση μέτοχος συμμετέχει σε αυτή και ψηφίζει είτε αυτοπροσώπως είτε μέσω αντιπροσώπων. Αντιπρόσωπος που ενεργεί για περισσότερους μετόχους μπορεί να ψηφίζει διαφορετικά για κάθε μέτοχο. Νομικά πρόσωπα μετέχουν στη Γενική Συνέλευση ορίζοντας ως εκπροσώπους τους μέχρι τρία (3) φυσικά πρόσωπα. Ο αντιπρόσωπος μετόχου υποχρεούται να γνωστοποιεί στην Εταιρία, πριν από την έναρξη της συνεδρίασης της Γενικής Συνέλευσης, κάθε συγκεκριμένο γεγονός, το οποίο μπορεί να είναι χρήσιμο στους μετόχους για την αξιολόγηση του κινδύνου να εξυπηρετήσει ο αντιπρόσωπος άλλα συμφέροντα πλην των συμφερόντων του μετόχου. Σύγκρουση συμφερόντων, σύμφωνα με τα ανωτέρω, δύναται να προκύπτει ιδίως όταν ο αντιπρόσωπος: α) είναι μέτοχος που ασκεί τον έλεγχο της Εταιρίας ή είναι άλλο νομικό πρόσωπο ή οντότητα η οποία ελέγχεται από το μέτοχο αυτόν, ή β) είναι μέλος του Διοικητικού Συμβουλίου ή της εν γένει διοίκησης της Εταιρίας ή μετόχου που ασκεί τον έλεγχο της Εταιρίας ή άλλου νομικού προσώπου ή οντότητας που ελέγχεται από μέτοχο ο οποίος ασκεί τον έλεγχο της Εταιρίας, ή γ) είναι υπάλληλος ή ορκωτός ελεγκτής της Εταιρίας ή μετόχου που ασκεί τον έλεγχο της Εταιρίας ή άλλου νομικού προσώπου ή οντότητας που ελέγχεται από μέτοχο, ο οποίος ασκεί τον έλεγχο της Εταιρίας, ή δ) είναι σύζυγος ή συγγενής πρώτου βαθμού με ένα από τα φυσικά πρόσωπα που αναφέρονται στις ανωτέρω υπό α' έως γ' περιπτώσεις. Κάθε μέτοχος μπορεί να διορίζει μέχρι τρεις (3) αντιπροσώπους. Ωστόσο, αν ο μέτοχος κατέχει μετοχές της Εταιρίας οι οποίες εμφανίζονται σε περισσότερους του ενός λογαριασμούς αξιών ο περιορισμός αυτός δεν εμποδίζει το μέτοχο να ορίζει διαφορετικούς αντιπροσώπους για τις μετοχές που εμφανίζονται στον κάθε λογαριασμό αξιών σε σχέση με τη Γενική Συνέλευση. Ο διορισμός και η ανάκληση αντιπροσώπου του μετόχου γίνεται μόνον εγγράφως και κοινοποιείται στην Εταιρία εγγράφως τουλάχιστον τρεις (3) ημέρες πριν από την ορισθείσα ημερομηνία συνεδρίασης κάθε Γενικής Συνέλευσης. Όσοι από τους μετόχους της Εταιρίας είναι νομικά πρόσωπα πρέπει μέσα στη ίδια προθεσμία να καταθέσουν σύμφωνα με το νόμο και τα νομιμοποιητικά τους έγγραφα. Στο Καταστατικό της Εταιρίας δεν προβλέπεται ο διορισμός ή η ανάκληση αντιπροσώπου μετόχου με ηλεκτρονικά μέσα, κατ' άρθρο 28α παρ. 3 του κ.ν.2190/1920. Η Εταιρία έχει καταστήσει διαθέσιμο, στην ιστοσελίδα της www.iaso.gr, έντυπο που πρέπει να χρησιμοποιηθεί από τους μετόχους για το διορισμό αντιπροσώπου, ενώ οι μέτοχοι μπορούν επίσης να προμηθευτούν το ανωτέρω έντυπο και σε έγχαρτη μορφή από την Υπηρεσία Μετόχων της Εταιρίας (Λεωφ. Κηφισίας 37-39, 151 23 Μαρούσι Αττικής, τηλ. +30 210 6184177). Το έντυπο αυτό πρέπει να έχει αποσταλεί στην Υπηρεσία Μετόχων της Εταιρίας συμπληρωμένο σε όλα τα σημεία και να υπογεγραμμένο από το μέτοχο, σύμφωνα και με τις ειδικότερες οδηγίες συμπλήρωσης, υπογραφής και υποβολής του που περιλαμβάνονται στο έντυπο, είτε με fax στο +30 210 6184180 υπόψη Υπηρεσίας

Μετόχων, είτε ταχυδρομικά στην Υπηρεσία Μετόχων της Εταιρίας, στη διεύθυνση Λεωφ. Κηφισίας 37-39, 151 23 Μαρούσι Αττικής, σε κάθε δε περίπτωση θα πρέπει να έχει παραληφθεί από την Εταιρία τρεις (3) τουλάχιστον ημέρες πριν από την ημερομηνία της Γενικής Συνέλευσης. Σε περίπτωση επαναληπτικής Γενικής Συνέλευσης, το ανωτέρω έντυπο θα πρέπει να έχει αποσταλεί στην Υπηρεσία Μετόχων της Εταιρίας εγγράφως και να έχει παραληφθεί από αυτή τουλάχιστον τρεις (3) ημέρες πριν από την ημερομηνία της πραγματοποιηθείσας επαναληπτικής Γενικής Συνέλευσης. Σε περίπτωση που το έντυπο διορισμού αντιπροσώπου αποσταλεί ταχυδρομικά στην Εταιρία ή μέσω τηλεομοιοτυπίας (fax) στον ανωτέρω αριθμό, και ως εκ τούτου δεν έχει υπογραφεί ενώπιον του Υπεύθυνου Υπηρεσίας Μετόχων της Εταιρίας, θα πρέπει να φέρει θεώρηση του γνησίου υπογραφής του υπογράφοντος μετόχου, άλλως δεν θα γίνεται δεκτό από την Εταιρία. Ο μέτοχος καλείται να μεριμνά για την επιβεβαίωση της επιτυχούς αποστολής του εντύπου διορισμού αντιπροσώπου και της παραλαβής του από την Εταιρία καλώντας στην Υπηρεσία Μετόχων στα τηλέφωνα +30 210 6184177. ΔΙΑΘΕΣΙΜΑ ΕΓΓΡΑΦΑ ΚΑΙ ΠΛΗΡΟΦΟΡΙΕΣ - Οι πληροφορίες και τα έγγραφα που προβλέπονται στο άρθρο 27 παρ. 3 του κ.ν. 2190/1920, όπως ισχύει, θα διατίθενται από την ημερομηνία δημοσίευσης της παρούσας πρόσκλησης σε ηλεκτρονική μορφή στην ιστοσελίδα της Εταιρίας www.iaso.gr, στην ενότητα «Επενδυτικές Σχέσεις», και σε έγχαρτη μορφή στα γραφεία της έδρας της Εταιρίας, στην Υπηρεσία Μετόχων, επί της Λεωφ. Κηφισίας 37-39 στο Μαρούσι – Αττικής.

GRIVALIA PROPERTIES Α.Ε.Ε.Α.Π.

Τακτική Γενική Συνέλευση, την **17/03/2015**, ημέρα Τρίτη και ώρα **12:00 μ.μ.** στην Αθήνα, στο «Μέγαρο Ιδρύματος Μποδοσάκη» (αίθουσα «Ιωάννης Σ. Λάτσης»), Λεωφ. Αμαλίας 20. Τα θέματα της ημερήσιας διάταξης είναι τα εξής: 1. Ετήσιες Οικονομικές Καταστάσεις χρήσεως 2014. Εκθέσεις του Διοικητικού Συμβουλίου και των Ελεγκτών. Διανομή κερδών. 2. Απαλλαγή των μελών του Διοικητικού Συμβουλίου και των ελεγκτών από κάθε ευθύνη αποζημίωσης για τη χρήση του 2014. 3. Εκλογή εταιρείας ορκωτών ελεγκτών – λογιστών για τη χρήση 2015 και καθορισμός της αμοιβής της. 4. Ορισμός εκτιμητών για την εταιρική χρήση 2015 και καθορισμός της αμοιβής τους. 5. Έγκριση συμβάσεων και αμοιβών κατά τα άρθρα 23α και 24 του κ.ν. 2190/1920- Προέγκριση αμοιβών για το έτος 2015. 6. Λήψη άδειας για την αγορά ακινήτου. 7. Τροποποίηση του άρθρου 3 περί σκοπού του Καταστατικού. 8. Λοιπές Ανακοινώσεις. Σύμφωνα με το άρθρο 26 παρ. 2β και 28α του κ.ν. 2190/1920, η Εταιρία ενημερώνει τους μετόχους για τα ακόλουθα: ΔΙΚΑΙΩΜΑ ΣΥΜΜΕΤΟΧΗΣ ΚΑΙ ΨΗΦΟΥ ΣΤΗ ΓΕΝΙΚΗ ΣΥΝΕΛΕΥΣΗ - Στη Γενική Συνέλευση της 17ης Μαρτίου 2015 δικαιούται να συμμετέχει και να ψηφίζει όποιος εμφανίζεται ως μέτοχος κοινών μετοχών της Εταιρείας στα αρχεία του Συστήματος Άυλων Τίτλων (Σ.Α.Τ.) που διαχειρίζεται η «Ελληνικό Κεντρικό Αποθετήριο Τίτλων Ανώνυμη Εταιρεία» (ΕΛ.Κ.Α.Τ.), κατά την Πέμπτη 12 Μαρτίου 2015 («Ημερομηνία Καταγραφής»), δηλαδή κατά την έναρξη της πέμπτης (5ης) ημέρας πριν από την ημέρα συνεδρίασης της Γενικής Συνέλευσης. Η μετοχική ιδιότητα πιστοποιείται ηλεκτρονικά από την ΕΛ.Κ.Α.Τ με απευθείας ηλεκτρονική σύνδεση της Εταιρείας με τα αρχεία του Σ.Α.Τ. Συνεπώς για να συμμετάσχει και να ψηφίσει στην Γενική Συνέλευση ο μέτοχος δεν απαιτείται να προσκομίσει σχετική έγγραφη βεβαίωση της ΕΛ.Κ.Α.Τ. Έναντι της Εταιρείας θεωρείται ότι δικαίωμα συμμετοχής και ψήφου στην Γενική Συνέλευση έχει μόνο όποιος φέρει την ιδιότητα του μετόχου κατά την αντίστοιχη Ημερομηνία Καταγραφής. Η άσκηση των εν λόγω δικαιωμάτων δεν προϋποθέτει τη δέσμευση των μετοχών του δικαιούχου ούτε την τήρηση άλλης ανάλογης διαδικασίας, η οποία περιορίζει την δυνατότητα πώλησης και μεταβίβασης αυτών κατά το χρονικό διάστημα που μεσολαβεί ανάμεσα στην Ημερομηνία Καταγραφής και στη Γενική Συνέλευση. Κάθε κοινή μετοχή δίνει δικαίωμα μίας ψήφου. ΔΙΑΔΙΚΑΣΙΑ ΣΥΜΜΕΤΟΧΗΣ ΚΑΙ ΨΗΦΟΥ ΜΕΣΩ ΑΝΤΙΠΡΟΣΩΠΟΥ - Ο μέτοχος συμμετέχει στην Γενική Συνέλευση και ψηφίζει είτε αυτοπροσώπως είτε μέσω αντιπροσώπων. Κάθε μέτοχος μπορεί να διορίζει μέχρι τρεις (3) αντιπροσώπους και τα νομικά πρόσωπα/μέτοχοι μπορούν να ορίσουν ως εκπροσώπους τους μέχρι τρία (3) φυσικά πρόσωπα. Σε περίπτωση που μέτοχος κατέχει μετοχές της Εταιρείας, οι οποίες εμφανίζονται σε περισσότερους του ενός λογαριασμούς αξιών, αυτός μπορεί να ορίσει διαφορετικούς αντιπροσώπους για τις μετοχές που εμφανίζονται στον κάθε λογαριασμό αξιών. Αντιπρόσωπος που ενεργεί για περισσότερους μετόχους μπορεί να ψηφίζει διαφορετικά για κάθε μέτοχο. Το καταστατικό της Εταιρείας δεν προβλέπει την δυνατότητα συμμετοχής των μετόχων στη Γενική Συνέλευση με ηλεκτρονικά μέσα, χωρίς την φυσική παρουσία τους στον τόπο διεξαγωγής της, ούτε τη δυνατότητα ψήφου εξ αποστάσεως είτε με ηλεκτρονικά μέσα είτε δι' αλληλογραφίας, καθώς και τη δυνατότητα διορισμού και ανάκλησης αντιπροσώπου με ηλεκτρονικά μέσα. Έντυπο πληρεξουσιότητας για τον διορισμό αντιπροσώπου θα είναι διαθέσιμο στους μετόχους α) σε έντυπη μορφή στην Διεύθυνση Διαχείρισης Δεδομένων Μετόχων και Επενδυτών της Τράπεζας Eurobank Ergasias Α.Ε., Πεσμαζόγλου 2-6, 10175, Αθήνα (τηλ. 210 – 3704717) και β) σε ηλεκτρονική μορφή στην ιστοσελίδα της Εταιρείας (www.grivalia.com). Το ανωτέρω έντυπο πρέπει να κατατεθεί συμπληρωμένο και υπογεγραμμένο στην Εταιρεία στην προαναφερόμενη υπό στοιχείο α) διεύθυνση, τουλάχιστον τρεις (3) ημέρες πριν από την ημερομηνία της Γενικής Συνέλευσης. Ο αντιπρόσωπος υποχρεούται να γνωστοποιεί στην Εταιρεία, πριν από την έναρξη της συνεδρίασης της Γενικής Συνέλευσης κάθε συγκεκριμένο γεγονός, το οποίο μπορεί να είναι χρήσιμο στους μετόχους για την αξιολόγηση του κινδύνου να εξυπηρετήσει ο αντιπρόσωπος άλλα συμφέροντα πλην των συμφερόντων του μετόχου. Σύγκρουση συμφερόντων είναι δυνατόν να προκύπτει ιδίως όταν ο αντιπρόσωπος είναι: α) μέτοχος που ασκεί τον έλεγχο της Εταιρείας ή άλλο νομικό πρόσωπο ή οντότητα που ελέγχεται από τον μέτοχο αυτόν. β) μέλος του Διοικητικού Συμβουλίου ή της εν γένει διοίκησης της Εταιρείας ή μετόχου που ασκεί τον έλεγχο της Εταιρείας ή άλλου νομικού προσώπου ή οντότητας που ελέγχεται από μέτοχο ο οποίος ασκεί τον έλεγχο της Εταιρείας. γ) υπάλληλος ή ορκωτός ελεγκτής της Εταιρείας ή μετόχου που ασκεί τον έλεγχό της ή άλλου νομικού προσώπου ή οντότητας που ελέγχεται από μέτοχο ο οποίος ασκεί τον έλεγχο της Εταιρείας. δ) σύζυγος ή συγγενής πρώτου βαθμού με ένα από τα φυσικά πρόσωπα που αναφέρονται στις περιπτώσεις α έως γ. ΔΙΚΑΙΩΜΑΤΑ ΜΕΙΟΨΗΦΙΑΣ ΤΩΝ ΜΕΤΟΧΩΝ - 1. Μέτοχοι που εκπροσωπούν το ένα εικοστό (1/20) του καταβεβλημένου μετοχικού κεφαλαίου της Εταιρείας μπορούν να ζητήσουν: α) την έγγραφη στην ημερήσια διάταξη της Γενικής Συνέλευσης πρόσθετων θεμάτων, με αίτησή τους που πρέπει να περιέλθει στο Δ.Σ. έως τη Δευτέρα 2 Μαρτίου 2015, η οποία θα συνοδεύεται από αιτιολόγηση ή από σχέδιο απόφασης προς έγκριση στην Γενική Συνέλευση. β) να τεθούν στην διάθεση των μετόχων έως τη Τετάρτη 11 Μαρτίου 2015, σχέδια αποφάσεων για θέματα που έχουν περιληφθεί στην αρχική ή τυχόν αναθεωρημένη ημερήσια διάταξη, με αίτησή τους που πρέπει να περιέλθει στο Διοικητικό Συμβούλιο έως τη Τρίτη 10 Μαρτίου 2015. 2. Οποιοσδήποτε μέτοχος μπορεί να ζητήσει, με αίτησή του που υποβάλλεται στην Εταιρεία έως την Πέμπτη 12 Μαρτίου 2015, την παροχή στην Γενική Συνέλευση συγκεκριμένων πληροφοριών για τις υποθέσεις της Εταιρείας, στο μέτρο που αυτές είναι χρήσιμες για την πραγματική εκτίμηση των θεμάτων της ημερήσιας διάταξης. 3. Μέτοχοι που εκπροσωπούν το ένα πέμπτο (1/5) του καταβεβλημένου μετοχικού κεφαλαίου της Εταιρείας δικαιούνται να ζητήσουν με αίτησή τους που υποβάλλεται στην Εταιρεία έως την Πέμπτη 12 Μαρτίου 2015, την παροχή στην Γενική Συνέλευση πληροφοριών για την πορεία των εταιρικών υποθέσεων και την περιουσιακή κατάσταση της Εταιρείας. Λεπτομερέστερες πληροφορίες σχετικά με τα ανωτέρω δικαιώματα μειοψηφίας και τους όρους άσκησής τους είναι διαθέσιμες στην ιστοσελίδα της Εταιρείας (www.grivalia.com). ΔΙΑΘΕΣΙΜΑ ΕΓΓΡΑΦΑ ΚΑΙ ΠΛΗΡΟΦΟΡΙΕΣ - Το πλήρες κείμενο των εγγράφων που πρόκειται να υποβληθούν στην Γενική Συνέλευση και των σχεδίων απόφασης για κάθε θέμα της ημερήσιας διάταξης είναι διαθέσιμο σε έντυπη μορφή στην Διεύθυνση Διαχείρισης Δεδομένων Μετόχων και Επενδυτών της Τράπεζας Eurobank Ergasias Α.Ε., Πεσμαζόγλου 2-6, 10175, Αθήνα (τηλ. 210 – 3704717), από όπου οι μέτοχοι μπορούν να λαμβάνουν

αντίγραφα. Όλα τα ανωτέρω έγγραφα, η παρούσα Πρόσκληση, ο συνολικός αριθμός των υφισταμένων σήμερα μετοχών και δικαιωμάτων ψήφου, τα έντυπα για την ψήφο μέσω αντιπροσώπου, η αναλυτική επεξήγηση των θεμάτων της ημερήσιας διάταξης και τα σχέδια αποφάσεων της Γενικής Συνέλευσης είναι διαθέσιμα σε ηλεκτρονική μορφή στην ιστοσελίδα της Εταιρείας (www.grivalia.com).

Ομολογιακά Δάνεια Επιχειρήσεων

Πλήθος Εισηγμένων Ομολογίων	Ονομαστική αξία	Τιμή έκδοσης	Σημερινό επιτόκιο	Ημερ. λήξης	Διάρκεια (έτη)	Σημείωση	Προσ/μένο* Τок/ρίδιο		Μον. Διαπρα.	Ομολογιακά Δάνεια Επιχειρήσεων	Κατωτ Τιμή	Ανωτ Τιμή	Τιμή κλεισ.	Προηγ. Κλείσιμο-ημέρια	Όγκος	Αξία Συναλλαγών	Τελευταία εντολή			λαχ έτους	Μεγ έτους	
							Κοινό	Προτιμησιακό									Τιμή	Αγορ./ Πώλ.	Ημερομηνία			
4,122,910	4.77	4.77	5.00	19/03/2015	5	---	20	---	1	MARFIN INVESTMENT GROUP A.E. (Μεταπρ. σε ΚΟ μτχ)	---	---	---	90.0000	18/02/2015	---	---	81.0000	A	28/11/2014	90.0000	90.0000
1,794,284	12.49	9.77	5.05	12/07/2015	8	---	---	---	1	ΝΗΡΕΥΣ ΙΧΘΥΟΚΑΛΛΙΕΡΓΕΙΕΣ Α.Ε. (Μεταπρ. σε ΚΟ μτχ)	---	---	---	12.0000	29/01/2014	---	---	11.0000	A	17/11/2014	12.0000	12.0000
212,801,311	1.00	1.00	6.30	29/07/2020	7	---	7	---	1	MARFIN INVESTMENT GROUP A.E. ΣΕΙΡΑ Β (ΜΟΔ)	---	---	---	0.8500	23/08/2013	---	---	1.0000	A	28/11/2014	0.8500	0.8500
163,991,598	1.00	1.00	7.00	29/07/2019	6	---	7	---	1	MARFIN INVESTMENT GROUP A.E. ΣΕΙΡΑ Α (ΜΟΔ)	---	---	---	1.0000	23/08/2013	---	---	1.0000	A	28/11/2014	1.0000	1.0000

Σημειώσεις Εταιρικών Ομολόγων

Ο Όγκος Συναλλαγών υπολογίζεται ως (Τεμάχια) * (Ονομαστική Τιμή). Η Αξία Συναλλαγών υπολογίζεται ως (Τεμάχια) * (Ονομαστική Τιμή) * (Τιμή %) + (Δεδουλευμένοι Τόκοι).

Οι τιμές συναλλαγών των ομολόγων υπολογίζονται ως ποσοστό επί τοις εκατό (%) της ονομαστικής τους τιμής.

Όλα τα ομόλογα έχουν Ονομαστική Αξία εκπεφρασμένη σε Ευρώ (εκτός εάν σημειώνεται διαφορετικά).

* Προσ/μένο = Προσαρτημένο

Ομόλογα Ελληνικού Δημοσίου

Πλήθος Εισηγμ. Ομολογιών	Ονομ. αξία	Σημερινό επιτόκιο	Υπολογισμός Δεδουλευμένων	Ημερ/νία Λήξης [1]	Διάρκεια (έτη)	Σημείωση	Ημερομηνία Πληρ.	Αξία τρέχοντος	Μον. Διαπρ.	Ομόλογα Ελληνικού Δημοσίου	Κατωτ Τιμή	Ανωτ Τιμή	Τιμή κλεισ.	Προηγ. Κλεισίμο- ημ/νία	Όγκος	Αξία Συναλλαγών	Τελευταία εντολή Αγορ./ Πώλ. Ημερομηνία
1,792,455,803	1.00	4.30	Πργμ/Πργμ	24/02/2023	11	---	24/02	4.30	1	ΟΕΔ-ΣΤΘ-240223-11X-2,000-1,00	---	---	---	10.0000	28/01/2015	---	---
1,771,485,249	1.00	4.30	Πργμ/Πργμ	24/02/2024	12	---	24/02	4.30	1	ΟΕΔ-ΣΤΘ-240224-12X-2,000-1,00	---	---	---	10.0000	28/01/2015	---	---
1,744,316,583	1.00	4.30	Πργμ/Πργμ	24/02/2025	13	---	24/02	4.30	1	ΟΕΔ-ΣΤΘ-240225-13X-2,000-1,00	---	---	---	10.0000	28/01/2015	---	---
1,498,761,836	1.00	4.30	Πργμ/Πργμ	24/02/2026	14	---	24/02	4.30	1	ΟΕΔ-ΣΤΘ-240226-14X-2,000-1,00	---	---	---	10.0000	28/01/2015	---	---
1,469,952,920	1.00	4.30	Πργμ/Πργμ	24/02/2027	15	---	24/02	4.30	1	ΟΕΔ-ΣΤΘ-240227-15X-2,000-1,00	---	---	---	10.0000	28/01/2015	---	---
1,525,434,082	1.00	4.30	Πργμ/Πργμ	24/02/2028	16	---	24/02	4.30	1	ΟΕΔ-ΣΤΘ-240228-16X-2,000-1,00	---	---	---	10.0000	28/01/2015	---	---
1,503,860,546	1.00	4.30	Πργμ/Πργμ	24/02/2029	17	---	24/02	4.30	1	ΟΕΔ-ΣΤΘ-240229-17X-2,000-1,00	---	---	---	10.0000	28/01/2015	---	---
1,435,418,132	1.00	4.30	Πργμ/Πργμ	24/02/2030	18	---	24/02	4.30	1	ΟΕΔ-ΣΤΘ-240230-18X-2,000-1,00	---	---	---	10.0000	28/01/2015	---	---
1,368,045,727	1.00	4.30	Πργμ/Πργμ	24/02/2031	19	---	24/02	4.30	1	ΟΕΔ-ΣΤΘ-240231-19X-2,000-1,00	---	---	---	10.0000	28/01/2015	---	---
1,373,758,194	1.00	4.30	Πργμ/Πργμ	24/02/2032	20	---	24/02	4.30	1	ΟΕΔ-ΣΤΘ-240232-20X-2,000-1,00	---	---	---	10.0000	28/01/2015	---	---
1,452,639,893	1.00	4.30	Πργμ/Πργμ	24/02/2033	21	---	24/02	4.30	1	ΟΕΔ-ΣΤΘ-240233-21X-2,000-1,00	---	---	---	10.0000	28/01/2015	---	---
1,410,344,954	1.00	4.30	Πργμ/Πργμ	24/02/2034	22	---	24/02	4.30	1	ΟΕΔ-ΣΤΘ-240234-22X-2,000-1,00	---	---	---	10.0000	28/01/2015	---	---
1,444,202,190	1.00	4.30	Πργμ/Πργμ	24/02/2035	23	---	24/02	4.30	1	ΟΕΔ-ΣΤΘ-240235-23X-2,000-1,00	---	---	---	10.0000	28/01/2015	---	---
1,505,138,031	1.00	4.30	Πργμ/Πργμ	24/02/2036	24	---	24/02	4.30	1	ΟΕΔ-ΣΤΘ-240236-24X-2,000-1,00	---	---	---	10.0000	28/01/2015	---	---
1,396,254,095	1.00	4.30	Πργμ/Πργμ	24/02/2037	25	---	24/02	4.30	1	ΟΕΔ-ΣΤΘ-240237-25X-2,000-1,00	---	---	---	10.0000	28/01/2015	---	---
1,382,167,704	1.00	4.30	Πργμ/Πργμ	24/02/2038	26	---	24/02	4.30	1	ΟΕΔ-ΣΤΘ-240238-26X-2,000-1,00	---	---	---	10.0000	28/01/2015	---	---
1,337,331,257	1.00	4.30	Πργμ/Πργμ	24/02/2039	27	---	24/02	4.30	1	ΟΕΔ-ΣΤΘ-240239-27X-2,000-1,00	---	---	---	10.0000	28/01/2015	---	---
1,371,908,706	1.00	4.30	Πργμ/Πργμ	24/02/2040	28	---	24/02	4.30	1	ΟΕΔ-ΣΤΘ-240240-28X-2,000-1,00	---	---	---	10.0000	28/01/2015	---	---
1,360,659,778	1.00	4.30	Πργμ/Πργμ	24/02/2041	29	---	24/02	4.30	1	ΟΕΔ-ΣΤΘ-240241-29X-2,000-1,00	---	---	---	10.0000	28/01/2015	---	---
1,432,747,403	1.00	4.30	Πργμ/Πργμ	24/02/2042	30	---	24/02	4.30	1	ΟΕΔ-ΣΤΘ-240242-30X-2,000-1,00	---	---	---	10.0000	28/01/2015	---	---
742,153	1,000.00	0.93	FLR Πργμ/360	10/08/2019	5	---	10/02 - 10/08	---	1	ΟΕΔ-ΚΥΜ-100819-05X-0,934-1.000	---	---	---	---	---	---	---
4,030,827	1,000.00	4.75	Πργμ/Πργμ	17/04/2019	5	---	17/04	4.75	1	ΟΕΔ-ΣΤΘ-170419-05X-4,750-1.000	---	---	---	---	---	---	---
2,089,066	1,000.00	3.38	Πργμ/Πργμ	17/07/2017	3	---	17/07	3.38	1	ΟΕΔ-ΣΤΘ-170717-03X-3,375-1.000	---	---	---	---	---	---	---

Σημειώσεις Ομολόγων Ελλ. Δημοσίου

Ο Όγκος Συναλλαγών υπολογίζεται ως (Τεμάχια) * (Ονομαστική Τιμή). Η Αξία Συναλλαγών υπολογίζεται ως (Τεμάχια) * (Ονομαστική Τιμή) * (Τιμή %) + (Δεδουλευμένοι Τόκοι)

Η Αξία του τρέχοντος τοκομεριδίου για τις εκδόσεις Ονομαστικής Αξίας 0,01 ευρώ, αναφέρεται σε Ονομαστική Αξία 100 ευρώ.

FLR (= Floating Interest Rate) Ομόλογο Μεταβλητού Επιτοκίου.

[1] - Η Ημερομηνία Λήξης της τοκοφόρου περιόδου και η Ημερομηνία Πληρωμής του τοκομεριδίου.

Ομόλογα σε Κυκλοφορία	Νόμισμα / Ελάχιστη διαπραγ.	Ημερομηνία Πληρ.	Αξία τρέχοντος τοκομεριδίου	Σημείωση	Προσ/μένο* Τοκ/ρίδιο	Μονάδα διαπρίσης	Ημερ/νία Έκδοσης	Διάρκεια (έτη)	Σημερινό επιτόκιο	Υ.Δ.Τ σε	Ομόλογα	Τελευταία τιμή προηγ.	Τελευτ. Τιμή	Εκφ. τοις μετρητοίς (€) Αγور. / Πώλ Ημερομηνία	Συναλλαγές σε τμχ	Ελάχιστο ζωής	Μέγιστο ζωής	
Ομολογιακά Δάνεια Διεθνών Οργανισμών																		
1,000,000	EUR / 1000	21/07	---	---	9	1	21/07/2006	10	5.0 FLR	360	ΟΜΟΛΟΓΟ ΕΥΡΩΠΑΪΚΗΣ ΤΡΑΠΕΖΑΣ ΕΠΕΝΔΥΣΕΩΝ	97.50	16/04/2007	---	---	---	---	---
Νομικών Προσώπων και Εταιρειών σε Συνάλλαγμα και Ευρο																		
0	GBP / 10	01/12	0.25	---	58	1	01/12/1928	100	2.5	360	Ε.Κ.Τ.Ε.	---	---	---	---	---	---	---
103,746	GBP / 10	01/12	0.25	---	56	1	01/12/1930	98	2.5	360	Ε.Κ.Τ.Ε. σειρά	2.27	05/02/1996	2.27	Π	05/02/1996	---	2.27

Σημειώσεις Ομολόγων Ελλ. Δημοσίου

Υ.Δ.Τ: Υπολογισμός Δεδουλευμένων Τόκων.

FLR (= Floating Interest Rate) Ομόλογο Μεταβλητού Επιτοκίου.

Η ελάχιστη διαπραγματεύσιμη Ονομαστική Αξία για όλους τους Άυλους Τίτλους του Δημοσίου είναι τα 100 Ευρώ.

* Προσ/μένο = Προσαρτημένο

Ομόλογα Κρατικών Τραπεζών (ετήσιας διάρκειας)

Πλήθος Εισηγμ. Ομολογιών	Ονομαστική αξία	Αρχικό Επιτόκιο	Τρέχον Επιτόκιο	Ετήσιος Τόκος	Ημερομηνία Έκδοσης	Σημείωση	Ομόλογα Κρατικών Τραπεζών	Μον. Διαπρ.	Ετήσιες Ανανεώσεις	Τελευτ. Τιμή	Εκφ. τοις μετρητοίς (€) Αγορ. / Πώλ	Όγκος
2,446	1,182.96	4.90	2.47	29.69	31/05/2008	---	ΟΜΟΛΟΓΟ ΕΤΒΑ	1	7	---	---	---

Σημειώσεις Ομολόγων

Οι ετήσιες ανανεώσεις των Ομολόγων ΕΤΒΑ είναι απαλλαγμένες των φόρων (καθαρά επιτόκια).
 Για τα ομόλογα έκδοσης μέχρι και 27/02/2015 ο δεδουλευμένος τόκος έχει κεφαλαιοποιηθεί.

Πίνακας Μελών Χρηματιστηρίου Αθηνών και Μελών ΕΤ.ΕΚ.

Επωνυμία	Αγορά Μετοχών			Αγορά Παραγώγων		Μέλη ΕΤ.ΕΚ.					
	Διεύθυνση	Τηλέφωνο	Φαξ	Μέλος Αγοράς	Μέλος εξ Αποστάσεως	Ειδικός Διαπρήτης	Διαπρήτης	Ειδικός Διαπρήτης	Γενικό Εκκαθιστικό	Άμεσο Εκκαθιστικό	Μη Εκκαθιστικό
ALPHA ΤΡΑΠΕΖΑ Α.Ε.									a		
ΣΤΑΔΙΟΥ 40, ΑΘΗΝΑ	(210)-3265546	(210)-3265811									
	(210)-3260000	(210)-3264116									
ARGUS STOCKBROKERS LTD				a	a		a				
ΛΕΩΦΟΡΟΣ KENNETY ΓΡ. 303 12-14, ΛΕΥΚΩΣΙΑ ΚΥΠΡΟΥ	(+35722)-22717000	(+35722)-22717070									
ATLANTIC SECURITIES LIMITED				a	a						
ΠΡΟΔΡΟΜΟΥ 37, ΛΕΥΚΩΣΙΑ ΚΥΠΡΟΥ	(+35722)-445400	(+35722)-661914									
ΑΤΤΙΣΑ BANK ΑΝΩΝΥΜΗ ΤΡΑΠΕΖΙΚΗ ΕΤΑΙΡΕΙΑ									a		
ΑΚΑΔΗΜΙΑΣ 54, ΑΘΗΝΑ	(210)-3390757	(210)-3646090									
ΟΜΗΡΟΥ 23, ΑΘΗΝΑ	(210)-3669000	(210)-3669410									
ΑΧΙΑ VENTURES GROUP LTD				a	a						
Γ. ΚΡΑΝΙΔΙΩΤΗ 10, ΛΕΥΚΩΣΙΑ ΚΥΠΡΟΥ	+357 22 742000	+357 22 742001									
ΑΧΟΝ ΧΡΗΜΑΤΙΣΤΗΡΙΑΚΗ Α.Ε.Π.Ε.Υ.				a			a				a
ΣΤΑΔΙΟΥ 48, ΑΘΗΝΑ	(210)-3363800	(210)-3243903									
BANK OF AMERICA MERRILL LYNCH				a	a						
KING EDWARD STREET 2, LONDON	(+4420)-79952000	(+4420)-79954525									
ΒΕΤΑ ΧΡΗΜΑΤΙΣΤΗΡΙΑΚΗ Α.Ε.Π.Ε.Υ.				a		a		a		a	
ΒΡΑΙΛΑ & Λ. ΑΛΕΞΑΝΔΡΑΣ 29, ΑΘΗΝΑ	(210)-6478900	(210)-6410139									
BNP PARIBAS SECURITIES SERVICES									a		
ΒΑΣ. ΣΟΦΙΑΣ 94, ΑΘΗΝΑ	(210)-7468500	(210)-7468579									
CAPITAL ΧΡΗΜΑΤΙΣΤΗΡΙΑΚΗ Α.Ε.Π.Ε.Υ.				a			a				a
ΜΗΤΡΟΠΟΛΕΩΣ 58, ΑΘΗΝΑ	(210)-3369700	(210)-3369820									
CFS ΧΡΗΜΑΤΙΣΤΗΡΙΑΚΗ Α.Ε.Π.Ε.Υ.				a			a			a	
ΣΤΑΔΙΟΥ 3, ΑΘΗΝΑ	(210)-3360800	(210)-3311854									
CITIBANK INTL PLC (ATHENS BRANCH)									a		
ΟΘΩΝΟΣ 8, ΑΘΗΝΑ	(210)-9293084	(210)-9293461									
CITIGROUP GLOBAL MARKET LTD				a	a						
CITIGROUP CENTRE, CANADA SQUARE, CANARY WHART, LONDON	002079864000	002079862266									
CREDIT SUISSE SECURITIES (EUROPE) LIMITED				a	a						
ONE CABOT SQUARE, LONDON	+44 20 7888 8888	+44 20 7888 1600									
DEUTSCHE BANK A.G.				a	a		a				
THEODOR-HEUSS-ALLEE 70, ΦΡΑΚΝΦΟΥΡΤΗ	0049 69 910 00	0049 69 910 34 225									
EUROBANK EQUITIES Α.Ε.Π.Ε.Υ.				a		a		a		a	
ΦΙΛΕΛΛΗΝΩΝ 10, ΑΘΗΝΑ	(210)-3720000	(210)-3720001									
EUROCORP ΧΡΗΜΑΤΙΣΤΗΡΙΑΚΗ Α.Ε.				a			a			a	
ΠΛ. ΦΙΛΙΚΗΣ ΕΤΑΙΡΕΙΑΣ 14, ΑΘΗΝΑ	(210)-7263500	(210)-7263666									
EUROTRUST ΧΡΗΜΑΤΙΣΤΗΡΙΑΚΗ Α.Ε.Π.Ε.Υ.				a							
ΣΟΦΟΚΛΕΟΥΣ 13-15, ΑΘΗΝΑ	(210)-3363100	(210)-3238334									
EUROXX Χ.Α.Ε.Π.Ε.Υ.				a			a			a	
ΠΑΛΛΙΟΛΟΓΟΥ 7, ΧΑΛΑΝΔΡΙ	(210)-6879400	(210)-6879401									
GLOBAL CAPITAL SECURITIES AND FINANCIAL SERVICES LTD				a	a						
ΛΕΩΦ. ΛΕΜΕΣΟΥ 5, ΛΕΜΕΣΟΣ ΚΥΠΡΟΥ	(+35722)-710710	(+35722)-339332									
GUARDIAN TRUST ΧΡΗΜΑΤΙΣΤΗΡΙΑΚΗ Α.Ε.Π.Ε.Υ.				a			a				a
ΦΙΛΕΛΛΗΝΩΝ 15, ΑΘΗΝΑ	(210)-3220402	(210)-3220498									
HSBC ΤΡΑΠΕΖΑ									a		
Λ. ΜΕΣΟΓΕΙΩΝ 109-111, ΑΘΗΝΑ	(210)-6961507	(210)-6929310									
INDEX ΧΡΗΜΑΤΙΣΤΗΡΙΑΚΗ Α.Ε.Π.Ε.Υ.				a							
ΔΡΑΓΑΤΣΑΝΙΟΥ 6, ΑΘΗΝΑ	(210)-3213920	(210)-3213216									
LAIKI FINANCIAL SERVICES LTD				a	a						
CLR HOUSE, Λ. ΒΥΡΩΝΟΣ 26, ΛΕΥΚΩΣΙΑ ΚΥΠΡΟΥ	(+35722)-898600	(+35722)-680953									
MAGNA TRUST ΧΡΗΜΑΤΙΣΤΗΡΙΑΚΗ Α.Ε.Π.Ε.Υ.				a							a
ΦΕΙΔΙΟΥ 9, ΑΘΗΝΑ	(210)-3327503	(210)-3327599									
MEGA EQUITY SEC. & FINANCIAL SERVICES LTD				a	a		a				
Λ. ΓΡΙΒΑ ΔΙΓΕΝΗ 42-44, ΛΕΥΚΩΣΙΑ ΚΥΠΡΟΥ	(+35722)-711711	(+35722)-711811									
MERIT ΧΡΗΜΑΤΙΣΤΗΡΙΑΚΗ Α.Ε.Π.Ε.Υ.				a		a				a	
ΒΑΣΙΛΕΩΣ ΚΩΝΣΤΑΝΤΙΝΟΥ 38, ΑΘΗΝΑ	(210)-3671800	(210)-3671830									
NBG SECURITIES Α.Ε.Π.Ε.Υ.				a		a		a			a
ΑΚΑΔΗΜΙΑΣ 68, ΑΘΗΝΑ	(210)-3328500	(210)-3328565									
NUNTIUS ΧΡΗΜΑΤΙΣΤΗΡΙΑΚΗ Α.Ε.Π.Ε.Υ.				a							a
ΔΡΑΓΑΤΣΑΝΙΟΥ 6, ΑΘΗΝΑ	(210)-3350599	(210)-3254846									
PRELIUM Α.Ε.Π.Ε.Υ.				a			a				a
ΚΗΦΙΣΙΑΣ & ΔΑΒΑΚΗ 1, ΑΘΗΝΑ	(210)-3677000	(210)-6920403									

Πίνακας Μελών Χρηματιστηρίου Αθηνών και Μελών ΕΤ.ΕΚ.

Επωνυμία	Διεύθυνση	Τηλέφωνο	Φαξ	Αγορά Μετοχών			Αγορά Παραγώγων		Μέλη ΕΤ.ΕΚ.		
				Μέλος Αγοράς	Μέλος εξ Αποστάσεως	Ειδικός Διαπρήτης	Διαπρήτης	Ειδικός Διαπρήτης	Γενικό Εκκαθιστικό	Άμεσο Εκκαθιστικό	Μη Εκκαθιστικό
PROCHOICE ΧΡΗΜΑΤΙΣΤΗΡΙΑΚΗ ΛΤΔ				a	a						
ΣΠΥΡΟΥ ΚΥΠΡΙΑΝΟΥ 57, ΛΕΥΚΩΣΙΑ ΚΥΠΡΟΥ				+357-24-661192	+357-24-662464						
SHARELINK SEC. & FINANCIAL SERVICES LTD				a	a		a				
ELLINAS HOUSE, ΘΕΟΤΟΚΗ 6, ΛΕΥΚΩΣΙΑ ΚΥΠΡΟΥ				(+35722)-554200	(+35722)-750852						
SOCIETE GENERALE S.A.				a	a		a				
Λ. ΚΗΦΙΣΙΑΣ 240-242, ΑΘΗΝΑ				(210)-6790161	(210)-6728828						
COURS VALMY PUTEAUX - LA DEFENSE 17, ΠΑΡΙΣΙ				(+33) 142134754	(+33) 142135697						
SOLIDUS SECURITIES ΑΧΕΠΕΥ				a			a			a	
ΛΟΓΙΖΗΣ ΡΙΑΝΚΟΥΡ 64, ΑΘΗΝΑ				(210)-6925500	(210)-6985421						
THE CYPRUS INVESTMENT & SEC. CORP. LTD (CISCO)				a	a						
ΕΒΡΟΥ (EUROLIFE HOUSE) 4, ΛΕΥΚΩΣΙΑ ΚΥΠΡΟΥ				(+35722)-881800	(+35722)-881801						
UBS LIMITED				a	a						
FINSBURY AVENUE 1, LONDON				(+4420)-79013333	(+4420)-79012345						
Α. ΣΑΡΡΗΣ ΧΡΗΜΑΤΙΣΤΗΡΙΑΚΗ Α.Ε.Π.Ε.Υ.				a							
ΔΡΑΓΑΤΣΑΝΙΟΥ 6, ΑΘΗΝΑ				(210)-3367700	(210)-3312324						
ΑΛΦΑ FINANCE ΑΕΠΕΥ				a		a		a		a	
ΜΕΡΛΙΝ 5, ΑΘΗΝΑ				(210)-3677400	(210)-3311193						
ΑΤΛΑΣ ΧΡΗΜΑΤΙΣΤΗΡΙΑΚΗ Α.Ε.Π.Ε.Υ.				a			a				a
ΜΙΧΑΛΑΚΟΠΟΥΛΟΥ 125 & ΒΕΡΒΑΙΝΩΝ 14 - 16, ΑΘΗΝΑ				(210)-3363300	(210)-3238925						
Γ.Α. ΠΕΡΒΑΝΑΣ ΧΡΗΜΑΤΙΣΤΗΡΙΑΚΗ ΑΕΠΕΥ				a							a
ΣΟΦΟΚΛΕΟΥΣ 7 - 9, ΑΘΗΝΑ				(210)-3251875	(210)-3210291						
Δ. ΘΘ. ΤΣΕΚΟΥΡΑΣ ΧΡΗΜΑΤΙΣΤΗΡΙΑΚΗ Α.Ε.Π.Ε.Υ.				a							
ΠΕΣΜΑΖΟΓΛΟΥ 3 ,				(210)-3214406	(210)-3211997						
ΔΥΝΑΜΙΚΗ ΧΡΗΜΑΤΙΣΤΗΡΙΑΚΗ Α.Ε.Π.Ε.Υ.				a			a			a	
ΧΑΡΙΛΑΟΥ ΤΡΙΚΟΥΠΗ 6 - 10, ΑΘΗΝΑ				(210)-3677700	(210)-3677777						
ΕΘΝΙΚΗ ΤΡΑΠΕΖΑ ΤΗΣ ΕΛΛΑΔΟΣ Α.Ε.				a			a			a	
ΑΚΑΔΗΜΙΑΣ 68, ΑΘΗΝΑ				(210)-3328817	(210)-3328678						
ΑΙΟΛΟΥ 86, ΑΘΗΝΑ				(210)-3341000	(210)-3228187						
ΕΛΛΗΝΙΚΗ ΤΡΑΠΕΖΑ (ΕΠΕΝΔΥΣΕΙΣ) ΛΤΔ				a	a						
ΛΕΩΦΟΡΟΣ ΚΥΡΙΑΚΟΥ ΜΑΤΣΗ 31, ΛΕΥΚΩΣΙΑ ΚΥΠΡΟΥ				(+35722)-500100	(+35722)-500110						
ΕΛΛΗΝΟΑΜΕΡΙΚΑΝΙΚΗ ΧΡΗΜΑΤΙΣΤΗΡΙΑΚΗ Α.Ε.Π.Ε.Υ.				a		a				a	
ΕΥΡΙΠΙΔΟΥ 6, ΑΘΗΝΑ				(210)-3311100	(210)-3215968						
ΕΠΕΝΔΥΤΙΚΗ ΤΡΑΠΕΖΑ ΕΛΛΑΔΟΣ Α.Ε.				a		a		a			
Λ. ΚΗΦΙΣΙΑΣ 24B, ΜΑΡΟΥΣΙ				(210)-8171800	(210)-8171889						
ΑΙΓΕΙΑΛΙΑΣ 32, ΜΑΡΟΥΣΙ				(210) 8173000	(210) 8173101						
ΗΛΙΑΣ ΠΕΤΡΟΠΟΥΛΑΚΗΣ ΧΡΗΜΑΤΙΣΤΗΡΙΑΚΗ Α.Ε.Π.Ε.Υ.				a			a				a
ΑΡΙΣΤΕΙΔΟΥ 9, ΑΘΗΝΑ				(210)-3213928	(210)-3216810						
Ι. ΧΡ. ΜΑΥΡΙΚΗΣ ΧΡΗΜΑΤΙΣΤΗΡΙΑΚΗ Α.Ε.Π.Ε.Υ.				a							
ΣΟΦΟΚΛΕΟΥΣ 5, ΑΘΗΝΑ				(210)-3213949	(210)-3217767						
ΚΑΠΠΑ ΧΡΗΜΑΤΙΣΤΗΡΙΑΚΗ Α.Ε.Π.Ε.Υ.				a			a				a
ΒΑΛΛΑΩΡΙΤΟΥ 15, ΑΘΗΝΑ				(210)-3610371	(210)-3641002						
ΚΑΡΑΜΑΝΩΦ ΧΡΗΜΑΤΙΣΤΗΡΙΑΚΗ Α.Ε.Π.Ε.Υ.				a			a				
ΠΛ. ΑΓ. ΘΕΟΔΩΡΩΝ 2, ΑΘΗΝΑ				(210)-3212947	(210)-3217088						
ΚΥΚΛΟΣ ΧΡΗΜΑΤΙΣΤΗΡΙΑΚΗ Α.Ε.Π.Ε.Υ.				a			a			a	
ΠΑΝΕΠΙΣΤΗΜΙΟΥ 39, ΑΘΗΝΑ				(210)-3364300	(210)-3239122						
ΚΥΠΡΟΥ ΧΡΗΜΑΤΙΣΤΗΡΙΑΚΗ ΑΕΠΕΥ											a
ΧΑΛΚΥΔΟΝΟΣ & ΦΕΙΔΙΠΠΙΔΟΥ 26 26, ΑΘΗΝΑ				(210)-8701000	(210)-8701049						
ΛΕΩΝ ΔΕΠΟΛΑΣ ΧΡΗΜΑΤΙΣΤΗΡΙΑΚΗ Α.Ε.Π.Ε.Υ.				a			a				a
ΧΡ. ΛΑΔΑ 1, ΑΘΗΝΑ				(210)-3213286	(210)-3211618						
ΜΙΔΑΣ ΧΡΗΜΑΤΙΣΤΗΡΙΑΚΗ Α.Ε.Π.Ε.Υ.				a							
ΣΟΦΟΚΛΕΟΥΣ 5, ΑΘΗΝΑ				(210)-3253203	(210)-3253205						
Ν. ΧΡΥΣΟΧΟΪΔΗΣ ΧΡΗΜΑΤΙΣΤΗΡΙΑΚΗ Α.Ε.Π.Ε.Υ.				a			a			a	
ΣΟΦΟΚΛΕΟΥΣ 7 - 9, ΑΘΗΝΑ				(210)-3213913	(210)-3216115						
ΠΑΝΤΕΛΑΚΗΣ ΧΡΗΜΑΤΙΣΤΗΡΙΑΚΗ ΑΕΠΕΥ				a			a				a
Λ. ΜΕΣΣΟΓΕΙΩΝ 109-111, ΑΘΗΝΑ				(210)-6965000	(210)-6929550						
ΠΕΙΡΑΙΩΣ Α.Ε.Π.Ε.Υ.				a				a		a	
ΣΤΑΔΙΟΥ 10, ΑΘΗΝΑ				(210)-3354100	(210)-3233814						
ΠΗΓΑΣΟΣ ΧΡΗΜΑΤΙΣΤΗΡΙΑΚΗ Α.Ε.Π.Ε.Υ.				a			a				
ΒΑΛΛΑΩΡΙΤΟΥ 17, ΑΘΗΝΑ				(210)-3670700	(210)-3670760						
ΣΤ.ΕΜ. ΛΑΥΡΕΝΤΑΚΗΣ ΧΡΗΜΑΤΙΣΤΗΡΙΑΚΗ Α.Ε.Π.Ε.Υ.				a			a				a
ΣΟΦΟΚΛΕΟΥΣ 7 - 9, ΑΘΗΝΑ				(210)-3213336	(210)-3246572						

Πίνακας Μελών Χρηματιστηρίου Αθηνών και Μελών ΕΤ.ΕΚ.

Επωνυμία			Αγορά Μετοχών			Αγορά Παραγώγων		Μέλη ΕΤ.ΕΚ.		
Διεύθυνση	Τηλέφωνο	Φαξ	Μέλος Αγοράς	Μέλος εξ Αποστάσεως	Ειδικός Διαπρήτης	Διαπρήτης	Ειδικός Διαπρήτης	Γενικό Εκκαθιστικό	Άμεσο Εκκαθιστικό	Μη Εκκαθιστικό
ΤΡΑΠΕΖΑ EUROBANK ERGASIAS A.E.								a		
ΟΘΩΝΟΣ 8, ΑΘΗΝΑ	(210)-3337969	(210)-3245916								
	(210)-3337000	(210)-3233866								
ΤΡΑΠΕΖΑ ΚΥΠΡΟΥ ΔΗΜΟΣΙΑ ΕΤΑΙΡΙΑ ΛΙΜΙΤΕΔ								a		
ΛΕΩΦ. ΑΛΕΞΑΝΔΡΑΣ 170, ΑΘΗΝΑ	(210)-6477708	(210)-6477709								
ΣΤΑΣΙΝΟΥ (ΑΓ. ΠΑΡΑΣΚΕΥΗ, ΣΤΡΩΒΟΛΟΣ) 51, ΛΕΥΚΩΣΙΑ ΚΥΠΡΟΥ	(0035722)-121883	(0035722)-336258								
ΤΡΑΠΕΖΑ ΠΕΙΡΑΙΩΣ Α.Ε.			a		a			a		
ΑΜΕΡΙΚΗΣ 4, ΑΘΗΝΑ	(210)-3335000	(210)-3335079								
	(210)-3335918	(210)-3254207								

Πίνακας Μετοχών Υπό Ειδική Διαπραγμάτευση

Μετοχές	Κατηγορία Διαπραγμάτευσης
Ειδικός Διαπραγματευτής	Έναρξη Ειδικής Διαπραγμάτευσης
CYPRUS POPULAR BANK (ΚΟ)	Κατάσταση σε Αναστολή
ΠΕΙΡΑΙΩΣ Α.Ε.Π.Ε.Υ.	02/02/2013
ΒΙΟΧΑΛΚΟ (ΚΑ)	Κατάσταση σε Αναστολή
EUROBANK EQUITIES Α.Ε.Π.Ε.Υ.	20/01/2013
MERIT ΧΡΗΜΑΤΙΣΤΗΡΙΑΚΗ Α.Ε.Π.Ε.Υ.	13/12/2012
ΑΛΦΑ FINANCE ΑΕΠΕΥ	11/02/2013
ALPHA BANK (ΚΟ)	Κύρια Αγορά
EUROBANK EQUITIES Α.Ε.Π.Ε.Υ.	24/10/2012
MERIT ΧΡΗΜΑΤΙΣΤΗΡΙΑΚΗ Α.Ε.Π.Ε.Υ.	03/09/2013
NBG SECURITIES Α.Ε.Π.Ε.Υ.	15/01/2013
ΕΛΛΗΝΟΑΜΕΡΙΚΑΝΙΚΗ ΧΡΗΜΑΤΙΣΤΗΡΙΑΚΗ Α.Ε.Π.Ε.Υ.	25/07/2014
ΕΠΕΝΔΥΤΙΚΗ ΤΡΑΠΕΖΑ ΕΛΛΑΔΟΣ Α.Ε.	08/01/2013
ΠΕΙΡΑΙΩΣ Α.Ε.Π.Ε.Υ.	28/05/2013
ΑΤΤΙΚΑ BANK Α.Τ.Ε. (ΚΟ)	Κύρια Αγορά
ΒΕΤΑ ΧΡΗΜΑΤΙΣΤΗΡΙΑΚΗ Α.Ε.Π.Ε.Υ.	02/06/2014
EUROBANK EQUITIES Α.Ε.Π.Ε.Υ.	25/07/2014
ΕΛΛΗΝΟΑΜΕΡΙΚΑΝΙΚΗ ΧΡΗΜΑΤΙΣΤΗΡΙΑΚΗ Α.Ε.Π.Ε.Υ.	25/07/2014
BYTE COMPUTER (ΚΟ)	Κύρια Αγορά
MERIT ΧΡΗΜΑΤΙΣΤΗΡΙΑΚΗ Α.Ε.Π.Ε.Υ.	04/08/2013
COCA-COLA HBC AG (ΚΟ)	Κύρια Αγορά
EUROBANK EQUITIES Α.Ε.Π.Ε.Υ.	23/10/2013
NBG SECURITIES Α.Ε.Π.Ε.Υ.	29/04/2013
FOLLI-FOLLIE (ΚΟ)	Κύρια Αγορά
NBG SECURITIES Α.Ε.Π.Ε.Υ.	17/02/2014
FRIGOLASS (ΚΟ)	Κύρια Αγορά
EUROBANK EQUITIES Α.Ε.Π.Ε.Υ.	27/10/2014
LAMDA DEVELOPMENT(ΚΟ)	Κύρια Αγορά
EUROBANK EQUITIES Α.Ε.Π.Ε.Υ.	08/12/2014
MARFIN INVESTMENT GROUP (ΚΟ)	Κύρια Αγορά
ΕΛΛΗΝΟΑΜΕΡΙΚΑΝΙΚΗ ΧΡΗΜΑΤΙΣΤΗΡΙΑΚΗ Α.Ε.Π.Ε.Υ.	25/07/2014
ΠΕΙΡΑΙΩΣ Α.Ε.Π.Ε.Υ.	02/02/2013
MLS ΠΛΗΡΟΦΟΡΙΚΗ (ΚΟ)	Κύρια Αγορά
ΒΕΤΑ ΧΡΗΜΑΤΙΣΤΗΡΙΑΚΗ Α.Ε.Π.Ε.Υ.	18/07/2013
PROFILE (ΚΟ)	Κύρια Αγορά
EUROBANK EQUITIES Α.Ε.Π.Ε.Υ.	23/06/2014
REDS (ΚΟ)	Κύρια Αγορά
EUROBANK EQUITIES Α.Ε.Π.Ε.Υ.	05/09/2014
VIOTALCO SA/ΝV (ΚΑ)	Κύρια Αγορά
MERIT ΧΡΗΜΑΤΙΣΤΗΡΙΑΚΗ Α.Ε.Π.Ε.Υ.	17/03/2014
ΑΛΦΑ FINANCE ΑΕΠΕΥ	17/02/2014
ΑΛΟΥΜΥΛ (ΚΟ)	Κύρια Αγορά
ΒΕΤΑ ΧΡΗΜΑΤΙΣΤΗΡΙΑΚΗ Α.Ε.Π.Ε.Υ.	18/07/2013
ΓΕΚ ΤΕΡΝΑ (ΚΟ)	Κύρια Αγορά
ΕΠΕΝΔΥΤΙΚΗ ΤΡΑΠΕΖΑ ΕΛΛΑΔΟΣ Α.Ε.	02/01/2013
ΔΕΗ (ΚΟ)	Κύρια Αγορά
EUROBANK EQUITIES Α.Ε.Π.Ε.Υ.	23/10/2012
NBG SECURITIES Α.Ε.Π.Ε.Υ.	26/03/2013
ΑΛΦΑ FINANCE ΑΕΠΕΥ	08/01/2013
ΕΛΛΗΝΟΑΜΕΡΙΚΑΝΙΚΗ ΧΡΗΜΑΤΙΣΤΗΡΙΑΚΗ Α.Ε.Π.Ε.Υ.	01/09/2014
ΕΠΕΝΔΥΤΙΚΗ ΤΡΑΠΕΖΑ ΕΛΛΑΔΟΣ Α.Ε.	08/01/2013
ΠΕΙΡΑΙΩΣ Α.Ε.Π.Ε.Υ.	28/09/2013
ΕΘΝΙΚΗ ΤΡΑΠΕΖΑ (ΚΟ)	Κύρια Αγορά
EUROBANK EQUITIES Α.Ε.Π.Ε.Υ.	24/10/2012
MERIT ΧΡΗΜΑΤΙΣΤΗΡΙΑΚΗ Α.Ε.Π.Ε.Υ.	03/09/2013
NBG SECURITIES Α.Ε.Π.Ε.Υ.	28/02/2013
ΑΛΦΑ FINANCE ΑΕΠΕΥ	08/01/2013
ΕΛΛΗΝΟΑΜΕΡΙΚΑΝΙΚΗ ΧΡΗΜΑΤΙΣΤΗΡΙΑΚΗ Α.Ε.Π.Ε.Υ.	25/07/2014
ΕΠΕΝΔΥΤΙΚΗ ΤΡΑΠΕΖΑ ΕΛΛΑΔΟΣ Α.Ε.	08/01/2013
ΠΕΙΡΑΙΩΣ Α.Ε.Π.Ε.Υ.	08/09/2013
ΕΛ.ΤΕΧ. ΑΝΕΜΟΣ Α.Ε. (ΚΟ)	Κύρια Αγορά
EUROBANK EQUITIES Α.Ε.Π.Ε.Υ.	22/07/2014
ΕΛΛΑΚΤΩΡ (ΚΟ)	Κύρια Αγορά
EUROBANK EQUITIES Α.Ε.Π.Ε.Υ.	01/06/2013
NBG SECURITIES Α.Ε.Π.Ε.Υ.	25/06/2013
ΕΠΕΝΔΥΤΙΚΗ ΤΡΑΠΕΖΑ ΕΛΛΑΔΟΣ Α.Ε.	02/01/2013

Πίνακας Μετοχών Υπό Ειδική Διαπραγμάτευση

Μετοχές	Κατηγορία Διαπραγμάτευσης
Ειδικός Διαπραγματευτής	Έναρξη Ειδικής Διαπραγμάτευσης
ΕΛΛΗΝ. ΧΡΗΜΑΤΙΣΤΗΡΙΑ-Χ.Α. (ΚΟ)	Κύρια Αγορά
EUROBANK EQUITIES Α.Ε.Π.Ε.Υ.	01/06/2013
NBG SECURITIES Α.Ε.Π.Ε.Υ.	25/06/2013
ΕΛΛΗΝΟΑΜΕΡΙΚΑΝΙΚΗ ΧΡΗΜΑΤΙΣΤΗΡΙΑΚΗ Α.Ε.Π.Ε.Υ.	01/09/2014
ΕΠΕΝΔΥΤΙΚΗ ΤΡΑΠΕΖΑ ΕΛΛΑΔΟΣ Α.Ε.	02/01/2013
ΕΛΤΟΝ (ΚΟ)	Κύρια Αγορά
ΒΕΤΑ ΧΡΗΜΑΤΙΣΤΗΡΙΑΚΗ Α.Ε.Π.Ε.Υ.	03/09/2013
ΕΥΡΩΣΥΜΒΟΥΛΟΙ (ΚΟ)	Κύρια Αγορά
EUROBANK EQUITIES Α.Ε.Π.Ε.Υ.	22/07/2014
ΙΝΤΡΑΛΟΤ (ΚΟ)	Κύρια Αγορά
EUROBANK EQUITIES Α.Ε.Π.Ε.Υ.	01/06/2013
ΕΠΕΝΔΥΤΙΚΗ ΤΡΑΠΕΖΑ ΕΛΛΑΔΟΣ Α.Ε.	02/01/2013
ΠΕΙΡΑΙΩΣ Α.Ε.Π.Ε.Υ.	28/09/2013
ΚΑΝΑΚΗΣ Σ. (ΚΟ)	Κύρια Αγορά
ΒΕΤΑ ΧΡΗΜΑΤΙΣΤΗΡΙΑΚΗ Α.Ε.Π.Ε.Υ.	01/10/2013
ΚΡΕΤΑ ΦΑΡΜ (ΚΟ)	Κύρια Αγορά
EUROBANK EQUITIES Α.Ε.Π.Ε.Υ.	17/11/2014
ΜΟΤΟΡ ΟΙΛ (ΚΟ)	Κύρια Αγορά
EUROBANK EQUITIES Α.Ε.Π.Ε.Υ.	23/10/2012
NBG SECURITIES Α.Ε.Π.Ε.Υ.	17/02/2014
ΕΛΛΗΝΟΑΜΕΡΙΚΑΝΙΚΗ ΧΡΗΜΑΤΙΣΤΗΡΙΑΚΗ Α.Ε.Π.Ε.Υ.	01/09/2014
ΜΥΤΙΛΗΝΑΙΟΣ (ΚΟ)	Κύρια Αγορά
NBG SECURITIES Α.Ε.Π.Ε.Υ.	25/06/2013
ΕΛΛΗΝΟΑΜΕΡΙΚΑΝΙΚΗ ΧΡΗΜΑΤΙΣΤΗΡΙΑΚΗ Α.Ε.Π.Ε.Υ.	25/07/2014
ΕΠΕΝΔΥΤΙΚΗ ΤΡΑΠΕΖΑ ΕΛΛΑΔΟΣ Α.Ε.	02/01/2013
ΟΠΑΠ (ΚΟ)	Κύρια Αγορά
EUROBANK EQUITIES Α.Ε.Π.Ε.Υ.	24/10/2012
NBG SECURITIES Α.Ε.Π.Ε.Υ.	15/01/2013
ΑΛΦΑ FINANCE ΑΕΠΕΥ	08/01/2013
ΕΛΛΗΝΟΑΜΕΡΙΚΑΝΙΚΗ ΧΡΗΜΑΤΙΣΤΗΡΙΑΚΗ Α.Ε.Π.Ε.Υ.	25/07/2014
ΕΠΕΝΔΥΤΙΚΗ ΤΡΑΠΕΖΑ ΕΛΛΑΔΟΣ Α.Ε.	08/01/2013
ΟΤΕ (ΚΟ)	Κύρια Αγορά
EUROBANK EQUITIES Α.Ε.Π.Ε.Υ.	24/10/2012
NBG SECURITIES Α.Ε.Π.Ε.Υ.	01/12/2012
ΑΛΦΑ FINANCE ΑΕΠΕΥ	08/01/2013
ΕΛΛΗΝΟΑΜΕΡΙΚΑΝΙΚΗ ΧΡΗΜΑΤΙΣΤΗΡΙΑΚΗ Α.Ε.Π.Ε.Υ.	25/07/2014
ΕΠΕΝΔΥΤΙΚΗ ΤΡΑΠΕΖΑ ΕΛΛΑΔΟΣ Α.Ε.	08/01/2013
ΠΕΙΡΑΙΩΣ Α.Ε.Π.Ε.Υ.	08/09/2013
ΠΑΠΟΥΤΣΑΝΗΣ (ΚΟ)	Κύρια Αγορά
ΒΕΤΑ ΧΡΗΜΑΤΙΣΤΗΡΙΑΚΗ Α.Ε.Π.Ε.Υ.	25/11/2013
ΠΕΙΡΑΙΩΣ ΤΡΑΠΕΖΑ (ΚΟ)	Κύρια Αγορά
EUROBANK EQUITIES Α.Ε.Π.Ε.Υ.	23/10/2012
MERIT ΧΡΗΜΑΤΙΣΤΗΡΙΑΚΗ Α.Ε.Π.Ε.Υ.	16/09/2013
NBG SECURITIES Α.Ε.Π.Ε.Υ.	02/06/2013
ΕΛΛΗΝΟΑΜΕΡΙΚΑΝΙΚΗ ΧΡΗΜΑΤΙΣΤΗΡΙΑΚΗ Α.Ε.Π.Ε.Υ.	25/07/2014
ΕΠΕΝΔΥΤΙΚΗ ΤΡΑΠΕΖΑ ΕΛΛΑΔΟΣ Α.Ε.	08/01/2013
ΠΕΙΡΑΙΩΣ Α.Ε.Π.Ε.Υ.	16/02/2013
ΠΕΤΡΟΠΟΥΛΟΣ ΠΕΤΡΟΣ (ΚΟ)	Κύρια Αγορά
ΒΕΤΑ ΧΡΗΜΑΤΙΣΤΗΡΙΑΚΗ Α.Ε.Π.Ε.Υ.	28/05/2013
ΠΛΑΙΣΙΟ COMPUTERS (ΚΟ)	Κύρια Αγορά
ΒΕΤΑ ΧΡΗΜΑΤΙΣΤΗΡΙΑΚΗ Α.Ε.Π.Ε.Υ.	05/05/2014
EUROBANK EQUITIES Α.Ε.Π.Ε.Υ.	02/03/2015
ΣΑΡΑΝΤΗΣ ΓΡ. (ΚΟ)	Κύρια Αγορά
ΒΕΤΑ ΧΡΗΜΑΤΙΣΤΗΡΙΑΚΗ Α.Ε.Π.Ε.Υ.	14/05/2013
ΤΙΤΑΝ (ΚΟ)	Κύρια Αγορά
EUROBANK EQUITIES Α.Ε.Π.Ε.Υ.	23/10/2012
NBG SECURITIES Α.Ε.Π.Ε.Υ.	17/02/2014
ΤΡΑΠΕΖΑ EUROBANK ERGASIAS (ΚΟ)	Κύρια Αγορά
EUROBANK EQUITIES Α.Ε.Π.Ε.Υ.	01/06/2013
ΑΛΦΑ FINANCE ΑΕΠΕΥ	08/01/2013
ΕΛΛΗΝΟΑΜΕΡΙΚΑΝΙΚΗ ΧΡΗΜΑΤΙΣΤΗΡΙΑΚΗ Α.Ε.Π.Ε.Υ.	25/07/2014
ΕΠΕΝΔΥΤΙΚΗ ΤΡΑΠΕΖΑ ΕΛΛΑΔΟΣ Α.Ε.	08/01/2013
ΠΕΙΡΑΙΩΣ Α.Ε.Π.Ε.Υ.	28/09/2013

Γνωστοποιήσεις Συναλλαγών - Κατάλογος Υπόχρεων Προσώπων

Ημερομηνία Υποβολής [1]	Επωνυμία	Λόγος Υποβολής [2]	Υπόχρεος	Ιδιότητα Υποχρέου	Σχέση με τον Υπόχρεο	Ημερομηνία Συναλλαγής	Αγορά	Όγκος Συναλλαγών	Αξία Συναλλαγών	Φύση Συναλλαγής [3]	Είδος Χρηματικού μέσου	Παρατηρήσεις [4]
06/03/2015	HELLAS ONLINE ΗΛΕΚΤΡΟΝΙΚΕΣ ΕΠΙΚΟΙΝΩΝΙΕΣ Α.Ε.	B	ΠΑΡΑΣΚΕΥΟΠΟΥΛΟΣ ΝΙΚΟΛΑΟΣ	Αντιπρόεδρος ΔΣ	Συνδεδόμενο Νομικό Πρόσωπο	04/03/2015	ΑΞΙΩΝ ΧΑ	99,581	56,064.10	A	Μετοχή (Κοινή)	
06/03/2015	HELLAS ONLINE ΗΛΕΚΤΡΟΝΙΚΕΣ ΕΠΙΚΟΙΝΩΝΙΕΣ Α.Ε.	B	ΠΑΡΑΣΚΕΥΟΠΟΥΛΟΣ ΝΙΚΟΛΑΟΣ	Αντιπρόεδρος ΔΣ	Συνδεδόμενο Νομικό Πρόσωπο	05/03/2015	ΑΞΙΩΝ ΧΑ	56,571	31,849.47	A	Μετοχή (Κοινή)	
06/03/2015	ΒΙΟΚΑΡΠΕΤ Α.Ε.	B	ΚΑΝΤΩΝΙΑΣ ΙΩΑΝΝΗΣ	Πρόεδρος κ Διευθ. Σύμβουλος	Τέκνο	05/03/2015	ΑΞΙΩΝ ΧΑ	80,003	19,272.80	A	Μετοχή (Κοινή)	
06/03/2015	ΒΙΟΚΑΡΠΕΤ Α.Ε.	A	ΚΑΝΤΩΝΙΑΣ ΙΩΑΝΝΗΣ	Πρόεδρος κ Διευθ. Σύμβουλος	Ο ίδιος	05/03/2015	ΑΞΙΩΝ ΧΑ	10,000	2,409.56	A	Μετοχή (Κοινή)	
06/03/2015	ΜΙΝΩΙΚΕΣ ΓΡΑΜΜΕΣ ΑΝΕ	B	GRIMALDI EMANUELE	Πρόεδρος ΔΣ	Συνδεδόμενο Νομικό Πρόσωπο	04/03/2015	ΑΞΙΩΝ ΧΑ	600	1,200.00	A	Μετοχή (Κοινή)	
06/03/2015	ΤΡΑΠΕΖΑ EUROBANK ERGASIAS Α.Ε.	B	ΑΡΧΟΝΤΙΔΗΣ ΔΗΜΟΣΘΕΝΗΣ	Γεν.Διευθυντής	Συνδεδόμενο Νομικό Πρόσωπο	03/03/2015	ΑΞΙΩΝ ΧΑ	650,001	87,100.13	Π	Μετοχή (Κοινή)	
06/03/2015	ΤΡΑΠΕΖΑ EUROBANK ERGASIAS Α.Ε.	B	ΑΡΧΟΝΤΙΔΗΣ ΔΗΜΟΣΘΕΝΗΣ	Γεν.Διευθυντής	Συνδεδόμενο Νομικό Πρόσωπο	03/03/2015	ΑΞΙΩΝ ΧΑ	650,001	86,650.15	A	Μετοχή (Κοινή)	
06/03/2015	ΤΡΑΠΕΖΑ EUROBANK ERGASIAS Α.Ε.	B	ΑΡΧΟΝΤΙΔΗΣ ΔΗΜΟΣΘΕΝΗΣ	Γεν.Διευθυντής	Συνδεδόμενο Νομικό Πρόσωπο	03/03/2015	ΑΞΙΩΝ ΧΑ	150,046	19,745.22	Π	Μετοχή (Κοινή)	
06/03/2015	ΤΡΑΠΕΖΑ EUROBANK ERGASIAS Α.Ε.	B	ΑΡΧΟΝΤΙΔΗΣ ΔΗΜΟΣΘΕΝΗΣ	Γεν.Διευθυντής	Συνδεδόμενο Νομικό Πρόσωπο	03/03/2015	ΑΞΙΩΝ ΧΑ	1,274,172	168,302.26	A	Μετοχή (Κοινή)	
06/03/2015	ΤΡΑΠΕΖΑ EUROBANK ERGASIAS Α.Ε.	B	ΑΡΧΟΝΤΙΔΗΣ ΔΗΜΟΣΘΕΝΗΣ	Γεν.Διευθυντής	Συνδεδόμενο Νομικό Πρόσωπο	03/03/2015	ΑΞΙΩΝ ΧΑ	350,000	43,350.00	Π	Μετοχή (Κοινή)	
06/03/2015	ΤΡΑΠΕΖΑ EUROBANK ERGASIAS Α.Ε.	B	ΑΡΧΟΝΤΙΔΗΣ ΔΗΜΟΣΘΕΝΗΣ	Γεν.Διευθυντής	Συνδεδόμενο Νομικό Πρόσωπο	03/03/2015	ΑΞΙΩΝ ΧΑ	300,000	40,455.00	A	Μετοχή (Κοινή)	

Σημειώσεις Γνωστοποιήσεων Συναλλαγών

[1] - Η Ημερομηνία Υποβολής αφορά την Ημερομηνία που η Γνωστοποίηση παρελήφθει από το Χ.Α.

[2] - Λόγος Υποβολής: Α: Πρόσωπο που ασκεί Διευθυντικά καθήκοντα, Β: Πρόσωπο που έχει στενό δεσμό με πρόσωπο που ασκεί Διευθυντικά καθήκοντα.

[3] - Φύση Συναλλαγής: Α: Αγορά, Π: Πώληση.

[4] - Παρατηρήσεις: 1 - Λόγω Συμμετοχής σε ΑΜΚ, 2 - Λόγω Εξάσκησης Δικαιώματος Προαίρεσης αγοράς μετοχών που παρέχεται στο προσωπικό, 3 - Λόγω Δωρεάς, 4 - Λόγω Συγχώνευσης ή Διάσπασης κλπ, 5 - Λόγω Μετατροπής ή Ανταλλαγής Ομολογιών, 6 - Ανταλλαγή λόγω Προαιρετικής Δημόσιας Πρότασης.

Υποκείμενη Αγορά				Αγορά Παραγώγων														
Ανωτ Τιμή	Κατωτ Τιμή	Τιμή κλεισ.	Μεταβ.	Μήνας Παράδοσης	Άνοιγμα	Ανωτ Τιμή	Κατωτ Τιμή	Τελ Τιμή	Τιμή κλεισ.	Τελευταία ζήτηση	Τελευταία προσφορά	Τιμή Εκκαθάρισης	Υψηλό ζωής	Χαμηλό ζωής	Πράξεις	Όγκος	Ανοικτές θέσεις	
FTSE/X.A. Large Cap				(Μονάδα Διαπραγμάτευσης: 1 Μονάδα Δείκτη x 5€, Χρηματικός Διακανονισμός)														
257.74	249.81	251.56	-0.97%	Μάρτιος 2015	254.50	258.00	248.00	250.50	250.50	---	---	249.25	328.00	---	751	6,485	36,095	
				Απρίλιος 2015	252.00	257.00	249.00	250.00	250.00	---	---	249.75	---	280.00	---	18	185	291
				Μάιος 2015	---	---	---	---	254.75	---	---	---	---	---	---	---	---	
				Ιούνιος 2015	---	---	---	---	254.50	---	---	243.00	---	273.00	---	---	4	
				Σεπτέμβριος 2015	---	---	---	---	254.25	---	---	---	---	---	---	---	---	
				Δεκέμβριος 2015	---	---	---	---	255.50	---	---	---	---	---	---	---	---	

Υποκείμενη Αγορά				Αγορά Παραγώγων														
Ανωτ Τιμή	Κατωτ Τιμή	Τιμή κλεισ.	Μεταβ.	Μήνας Παράδοσης	Άνοιγμα	Ανωτ Τιμή	Κατωτ Τιμή	Τελ Τιμή	Τιμή κλεισ.	Τελευταία ζήτηση	Τελευταία προσφορά	Τιμή Εκκαθάρισης	Υψηλό ζωής	Χαμηλό ζωής	Πράξεις	Όγκος	Ανοικτές θέσεις	
(Μέγεθος Συμβολαίου: 100 Μετοχές, Φυσική Παράδοση)																		
ALPHA BANK (ΚΟ)				Μάρτιος 2015	0.340	0.370	0.327	0.348	0.348	---	---	0.343	0.555	---	274	5,772	44,047	
0.370	0.344	0.352	-0.57%	Ιούνιος 2015	0.352	0.368	0.350	0.350	0.350	---	---	0.340	0.405	---	8	205	1,329	
				Σεπτέμβριος 2015	---	---	---	---	0.358	---	---	0.346	0.403	---	---	---	50	
				Δεκέμβριος 2015	---	---	---	---	0.360	---	---	---	---	---	---	---	---	
(Μέγεθος Συμβολαίου: 100 Μετοχές, Φυσική Παράδοση)																		
COCA-COLA HBC AG (ΚΟ)				Μάρτιος 2015	16.06	16.30	16.06	16.30	16.30	---	---	15.96	17.10	---	2	3	193	
16.40	16.13	16.20	-0.19%	Ιούνιος 2015	---	---	---	---	16.33	---	---	---	---	---	---	---	---	
				Σεπτέμβριος 2015	---	---	---	---	16.06	---	---	---	---	---	---	---	---	
				Δεκέμβριος 2015	---	---	---	---	16.14	---	---	---	---	---	---	---	---	
(Μέγεθος Συμβολαίου: 100 Μετοχές, Φυσική Παράδοση)																		
FOLLI-FOLLIE (ΚΟ)				Μάρτιος 2015	27.50	27.75	27.50	27.75	27.75	---	---	27.14	31.00	---	2	4	178	
27.89	27.32	27.60	-1.43%	Ιούνιος 2015	---	---	---	---	28.16	---	---	26.10	23.52	---	---	---	2	
				Σεπτέμβριος 2015	---	---	---	---	28.31	---	---	---	---	---	---	---	---	
				Δεκέμβριος 2015	---	---	---	---	28.45	---	---	---	---	---	---	---	---	
(Μέγεθος Συμβολαίου: 100 Μετοχές, Φυσική Παράδοση)																		
FRIGOGLASS (ΚΟ)				Μάρτιος 2015	---	---	---	---	1.72	---	---	1.65	2.02	---	---	---	347	
1.74	1.67	1.67	-2.91%	Ιούνιος 2015	---	---	---	---	1.73	---	---	---	---	---	---	---	---	
				Σεπτέμβριος 2015	---	---	---	---	1.74	---	---	---	---	---	---	---	---	
				Δεκέμβριος 2015	---	---	---	---	1.75	---	---	---	---	---	---	---	---	
(Μέγεθος Συμβολαίου: 100 Μετοχές, Φυσική Παράδοση)																		
GRIVALIA PROPERTIES (ΚΟ)				Μάρτιος 2015	8.21	8.39	7.98	8.08	8.08	---	---	7.99	8.89	---	53	267	67	
8.46	8.05	8.20	-0.61%	Ιούνιος 2015	---	---	---	---	8.12	---	---	---	---	---	---	---	---	
				Σεπτέμβριος 2015	---	---	---	---	8.16	---	---	---	---	---	---	---	---	
				Δεκέμβριος 2015	---	---	---	---	8.20	---	---	---	---	---	---	---	---	
(Μέγεθος Συμβολαίου: 100 Μετοχές, Φυσική Παράδοση)																		
JUMBO (ΚΟ)				Μάρτιος 2015	9.53	9.77	9.53	9.74	9.74	---	---	9.93	10.93	---	42	155	663	
9.80	9.46	9.80	3.16%	Ιούνιος 2015	---	---	---	---	9.56	---	---	9.94	9.46	---	---	---	20	
				Σεπτέμβριος 2015	---	---	---	---	9.60	---	---	---	---	---	---	---	---	
				Δεκέμβριος 2015	---	---	---	---	9.47	---	---	---	---	---	---	---	---	
(Μέγεθος Συμβολαίου: 100 Μετοχές, Φυσική Παράδοση)																		
MARFIN INVESTMENT GROUP (ΚΟ)				Μάρτιος 2015	0.185	0.189	0.177	0.188	0.188	---	---	0.183	0.250	---	31	286	26,956	
0.188	0.177	0.186	3.33%	Ιούνιος 2015	---	---	---	---	0.181	---	---	0.188	0.232	---	---	---	16	
				Σεπτέμβριος 2015	---	---	---	---	0.182	---	---	---	---	---	---	---	---	
				Δεκέμβριος 2015	---	---	---	---	0.183	---	---	---	---	---	---	---	---	
(Μέγεθος Συμβολαίου: 100 Μετοχές, Φυσική Παράδοση)																		
VIOHALCO SA/NV (ΚΑ)				Μάρτιος 2015	3.32	3.39	3.24	3.32	3.32	---	---	3.21	4.09	---	22	55	274	
3.40	3.20	3.33	-1.48%	Ιούνιος 2015	---	---	---	---	3.40	---	---	---	---	---	---	---	---	
				Σεπτέμβριος 2015	---	---	---	---	3.42	---	---	---	---	---	---	---	---	
				Δεκέμβριος 2015	---	---	---	---	3.43	---	---	---	---	---	---	---	---	

Υποκείμενη Αγορά				Αγορά Παραγώγων										Ανοικτές θέσεις			
Ανωτ Τιμή	Κατωτ Τιμή	Τιμή κλεισ.	Μεταβ.	Μήνας Παράδοσης	Άνοιγμα	Ανωτ Τιμή	Κατωτ Τιμή	Τελ Τιμή	Τιμή κλεισ.	Τελευταία ζήτηση	Τελευταία προσφορά	Τιμή Εκκαθάρισης	Υψηλό ζωής	Χαμηλό ζωής	Πράξεις	Όγκος	Ανοικτές θέσεις
(Μέγεθος Συμβολαίου: 100 Μετοχές, Φυσική Παράδοση)																	
ΓΕΚ ΤΕΡΝΑ (ΚΟ)				Μάρτιος 2015	2.37	2.37	2.25	2.25	2.25	---	---	2.29	2.80	---	8	37	7,673
2.37	2.24	2.27	-3.81%	Ιούνιος 2015	---	---	---	---	2.37	---	---	2.29	2.73	---	---	---	---
				Σεπτέμβριος 2015	---	---	---	---	2.39	---	---	---	---	---	---	---	---
				Δεκέμβριος 2015	---	---	---	---	2.40	---	---	---	---	---	---	---	---
(Μέγεθος Συμβολαίου: 100 Μετοχές, Φυσική Παράδοση)																	
ΔΕΗ (ΚΟ)				Μάρτιος 2015	6.15	6.33	6.08	6.12	6.12	---	---	6.09	7.94	---	143	630	3,264
6.31	6.08	6.15	-0.65%	Ιούνιος 2015	---	---	---	---	6.23	---	---	6.10	8.06	---	---	---	2
				Σεπτέμβριος 2015	---	---	---	---	6.23	---	---	---	---	---	---	---	---
				Δεκέμβριος 2015	---	---	---	---	6.26	---	---	---	---	---	---	---	---
(Μέγεθος Συμβολαίου: 100 Μετοχές, Φυσική Παράδοση)																	
ΕΘΝΙΚΗ ΤΡΑΠΕΖΑ (ΚΟ)				Μάρτιος 2015	1.34	1.36	1.25	1.26	1.26	---	---	1.27	1.90	---	587	8,354	30,641
1.36	1.26	1.27	-5.22%	Ιούνιος 2015	1.32	1.35	1.30	1.30	1.30	---	---	1.28	2.10	---	4	112	201
				Σεπτέμβριος 2015	1.35	1.35	1.32	1.32	1.32	---	---	1.29	1.44	---	3	500	100
				Δεκέμβριος 2015	---	---	---	---	1.36	---	---	---	---	---	---	---	---
(Μέγεθος Συμβολαίου: 100 Μετοχές, Φυσική Παράδοση)																	
ΕΛΛΑΚΤΩΡ (ΚΟ)				Μάρτιος 2015	2.49	2.49	2.44	2.44	2.44	---	---	2.38	2.75	---	9	34	1,463
2.50	2.42	2.42	-3.20%	Ιούνιος 2015	---	---	---	---	2.51	---	---	---	---	---	---	---	---
				Σεπτέμβριος 2015	---	---	---	---	2.53	---	---	---	---	---	---	---	---
				Δεκέμβριος 2015	---	---	---	---	2.54	---	---	---	---	---	---	---	---
(Μέγεθος Συμβολαίου: 100 Μετοχές, Φυσική Παράδοση)																	
ΕΛΛΗΝ. ΧΡΗΜΑΤΙΣΤΗΡΙΑ Χ.Α. (ΚΟ)				Μάρτιος 2015	6.12	6.23	6.10	6.14	6.14	---	---	6.09	6.80	---	19	32	1,283
6.22	6.07	6.13	-0.65%	Ιούνιος 2015	---	---	---	---	6.12	---	---	5.98	---	---	---	---	---
				Σεπτέμβριος 2015	---	---	---	---	6.15	---	---	---	---	---	---	---	---
				Δεκέμβριος 2015	---	---	---	---	6.18	---	---	---	---	---	---	---	---
(Μέγεθος Συμβολαίου: 100 Μετοχές, Φυσική Παράδοση)																	
ΕΛΛΗΝΙΚΑ ΠΕΤΡΕΛΑΙΑ (ΚΟ)				Μάρτιος 2015	4.32	4.32	4.26	4.29	4.29	---	---	4.27	4.75	---	15	38	4,388
4.35	4.24	4.25	-0.93%	Ιούνιος 2015	---	---	---	---	4.32	---	---	---	---	---	---	---	---
				Σεπτέμβριος 2015	---	---	---	---	4.19	---	---	---	---	---	---	---	---
				Δεκέμβριος 2015	---	---	---	---	4.21	---	---	---	---	---	---	---	---
(Μέγεθος Συμβολαίου: 100 Μετοχές, Φυσική Παράδοση)																	
ΕΥΔΑΠ (ΚΟ)				Μάρτιος 2015	6.25	6.32	6.19	6.19	6.19	---	---	6.25	7.44	---	9	31	177
6.37	6.08	6.25	0.00%	Ιούνιος 2015	---	---	---	---	5.91	---	---	---	---	---	---	---	---
				Σεπτέμβριος 2015	---	---	---	---	5.89	---	---	---	---	---	---	---	---
				Δεκέμβριος 2015	---	---	---	---	5.92	---	---	---	---	---	---	---	---
(Μέγεθος Συμβολαίου: 100 Μετοχές, Φυσική Παράδοση)																	
ΙΝΤΡΑΛΟΤ (ΚΟ)				Μάρτιος 2015	1.72	1.73	1.70	1.73	1.73	---	---	1.76	1.79	---	8	31	403
1.75	1.69	1.74	-0.57%	Ιούνιος 2015	1.73	1.73	1.73	1.73	1.73	---	---	1.74	1.74	---	1	1	12
				Σεπτέμβριος 2015	---	---	---	---	1.77	---	---	---	---	---	---	---	---
				Δεκέμβριος 2015	---	---	---	---	1.78	---	---	---	---	---	---	---	---

Υποκείμενη Αγορά				Αγορά Παραγώγων													
Ανωτ Τιμή	Κατωτ Τιμή	Τιμή κλεισ.	Μεταβ.	Μήνας Παράδοσης	Άνοιγμα	Ανωτ Τιμή	Κατωτ Τιμή	Τελ Τιμή	Τιμή κλεισ.	Τελευταία ζήτηση	Τελευταία προσφορά	Τιμή Εκκαθάρισης	Υψηλό ζώης	Χαμηλό ζώης	Πράξεις	Όγκος	Ανοικτές θέσεις
(Μέγεθος Συμβολαίου: 100 Μετοχές, Φυσική Παράδοση)																	
ΜΕΤΚΑ (ΚΟ)				Μάρτιος 2015	9.07	9.23	9.07	9.09	9.09	---	---	9.25	10.42	---	18	30	622
9.27	9.08	9.20	1.21%	Ιούνιος 2015	---	---	---	---	9.14	---	---	---	---	---	---	---	---
				Σεπτέμβριος 2015	---	---	---	---	8.89	---	---	---	---	---	---	---	---
				Δεκέμβριος 2015	---	---	---	---	8.94	---	---	---	---	---	---	---	---
(Μέγεθος Συμβολαίου: 100 Μετοχές, Φυσική Παράδοση)																	
ΜΟΤΟΡ ΟΪΛ (ΚΟ)				Μάρτιος 2015	7.46	7.59	7.39	7.39	7.39	---	---	7.37	7.96	---	21	76	424
7.63	7.35	7.45	-0.93%	Ιούνιος 2015	---	---	---	---	7.56	---	---	---	---	---	---	---	---
				Σεπτέμβριος 2015	---	---	---	---	7.40	---	---	---	---	---	---	---	---
				Δεκέμβριος 2015	---	---	---	---	7.44	---	---	---	---	---	---	---	---
(Μέγεθος Συμβολαίου: 100 Μετοχές, Φυσική Παράδοση)																	
ΜΥΤΙΑΗΝΑΙΟΣ (ΚΟ)				Μάρτιος 2015	6.23	6.35	6.11	6.11	6.11	---	---	6.14	6.95	---	43	148	3,170
6.34	6.11	6.17	-1.28%	Ιούνιος 2015	---	---	---	---	6.29	---	---	6.19	6.43	---	---	---	6
				Σεπτέμβριος 2015	---	---	---	---	6.32	---	---	6.36	5.52	---	---	---	---
				Δεκέμβριος 2015	---	---	---	---	6.35	---	---	---	---	---	---	---	---
(Μέγεθος Συμβολαίου: 100 Μετοχές, Φυσική Παράδοση)																	
ΟΛΠ (ΚΟ)				Μάρτιος 2015	14.25	14.48	14.22	14.26	14.26	---	---	14.27	16.30	---	5	19	169
14.94	14.17	14.26	0.78%	Ιούνιος 2015	---	---	---	---	14.23	---	---	---	---	---	---	---	---
				Σεπτέμβριος 2015	---	---	---	---	14.18	---	---	---	---	---	---	---	---
				Δεκέμβριος 2015	---	---	---	---	14.26	---	---	---	---	---	---	---	---
(Μέγεθος Συμβολαίου: 100 Μετοχές, Φυσική Παράδοση)																	
ΟΠΑΠ (ΚΟ)				Μάρτιος 2015	8.90	9.05	8.90	8.99	8.99	---	---	8.99	10.50	---	114	385	1,754
9.03	8.87	9.00	0.90%	Ιούνιος 2015	---	---	---	---	8.72	---	---	8.89	9.21	---	---	---	20
				Σεπτέμβριος 2015	8.90	9.09	8.90	9.09	9.09	---	---	9.06	9.38	---	2	12	20
				Δεκέμβριος 2015	---	---	---	---	8.81	---	---	---	---	---	---	---	---
(Μέγεθος Συμβολαίου: 100 Μετοχές, Φυσική Παράδοση)																	
ΟΤΕ (ΚΟ)				Μάρτιος 2015	9.05	9.20	8.94	9.06	9.06	---	---	9.00	10.09	---	76	338	6,953
9.20	8.93	9.10	-0.44%	Ιούνιος 2015	---	---	---	---	9.19	---	---	8.87	10.57	---	---	---	10
				Σεπτέμβριος 2015	---	---	---	---	9.24	---	---	8.87	9.46	---	---	---	---
				Δεκέμβριος 2015	---	---	---	---	9.29	---	---	---	---	---	---	---	---
(Μέγεθος Συμβολαίου: 100 Μετοχές, Φυσική Παράδοση)																	
ΠΕΙΡΑΙΩΣ ΤΡΑΠΕΖΑ (ΚΟ)				Μάρτιος 2015	0.503	0.529	0.484	0.485	0.485	---	---	0.491	1.34	---	452	8,636	90,215
0.526	0.482	0.486	-3.76%	Ιούνιος 2015	0.526	0.526	0.480	0.494	0.494	---	---	0.490	1.00	---	16	221	1,305
				Σεπτέμβριος 2015	0.522	0.522	0.522	0.522	0.522	---	---	0.500	0.733	---	1	100	300
				Δεκέμβριος 2015	---	---	---	---	0.513	---	---	---	---	---	---	---	---
(Μέγεθος Συμβολαίου: 100 Μετοχές, Φυσική Παράδοση)																	
ΣΙΔΕΝΟΡ (ΚΟ)				Μάρτιος 2015	---	---	---	---	0.690	---	---	0.657	0.883	---	---	---	642
0.707	0.661	0.667	-3.19%	Ιούνιος 2015	---	---	---	---	0.693	---	---	---	---	---	---	---	---
				Σεπτέμβριος 2015	---	---	---	---	0.697	---	---	---	---	---	---	---	---
				Δεκέμβριος 2015	---	---	---	---	0.700	---	---	---	---	---	---	---	---

Υποκείμενη Αγορά				Αγορά Παραγώγων													
Ανωτ Τιμή	Κατωτ Τιμή	Τιμή κλεισ.	Μεταβ.	Μήνας Παράδοσης	Άνοιγμα	Ανωτ Τιμή	Κατωτ Τιμή	Τελ Τιμή	Τιμή κλεισ.	Τελευταία ζήτηση	Τελευταία προσφορά	Τιμή Εκκαθάρισης	Υψηλό ζωής	Χαμηλό ζωής	Πράξεις	Όγκος	Ανοικτές θέσεις
ΣΩΛ/ΓΕΙΑ ΚΟΡΙΝΘΟΥ (ΚΟ)																	
(Μέγεθος Συμβολαίου: 100 Μετοχές, Φυσική Παράδοση)																	
1.07	1.02	1.03	-1.91%	Μάρτιος 2015	1.07	1.07	1.04	1.04	1.04	---	---	1.02	1.30	---	4	20	458
				Ιούνιος 2015	---	---	---	---	1.06	---	---	1.24	0.999	---	---	---	75
				Σεπτέμβριος 2015	---	---	---	---	1.06	---	---	---	---	---	---	---	---
				Δεκέμβριος 2015	---	---	---	---	1.07	---	---	---	---	---	---	---	---
ΤΕΡΝΑ ΕΝΕΡΓΕΙΑΚΗ (ΚΟ)																	
(Μέγεθος Συμβολαίου: 100 Μετοχές, Φυσική Παράδοση)																	
2.82	2.66	2.73	-2.15%	Μάρτιος 2015	2.72	2.75	2.68	2.74	2.74	---	---	2.74	2.96	---	8	17	785
				Ιούνιος 2015	---	---	---	---	2.75	---	---	3.43	2.47	---	---	---	800
				Σεπτέμβριος 2015	---	---	---	---	2.76	---	---	---	---	---	---	---	---
				Δεκέμβριος 2015	---	---	---	---	2.77	---	---	---	---	---	---	---	---
ΤΙΤΑΝ (ΚΟ)																	
(Μέγεθος Συμβολαίου: 100 Μετοχές, Φυσική Παράδοση)																	
22.50	22.10	22.50	2.27%	Μάρτιος 2015	22.00	22.40	22.00	22.20	22.20	---	---	22.29	24.50	---	14	30	465
				Ιούνιος 2015	---	---	---	---	22.13	---	---	---	---	---	---	---	---
				Σεπτέμβριος 2015	---	---	---	---	22.14	---	---	---	---	---	---	---	---
				Δεκέμβριος 2015	---	---	---	---	22.25	---	---	---	---	---	---	---	---
ΤΡΑΠΕΖΑ EUROBANK ERGASIAS (ΚΟ)																	
(Μέγεθος Συμβολαίου: 100 Μετοχές, Φυσική Παράδοση)																	
0.134	0.122	0.124	-3.88%	Μάρτιος 2015	0.131	0.134	0.122	0.123	0.123	---	---	0.125	0.267	---	304	7,957	134,447
				Ιούνιος 2015	0.129	0.134	0.123	0.123	0.123	---	---	0.124	0.277	---	55	4,270	8,350
				Σεπτέμβριος 2015	0.126	0.126	0.126	0.126	0.126	---	---	0.126	0.176	---	2	1,500	---
				Δεκέμβριος 2015	---	---	---	---	0.131	---	---	---	---	---	---	---	---

FTSE/X.A. Large Cap

(Μονάδα Διαπραγμάτευσης: 1 Μονάδα Δείκτη x 5€ - Τρόπος Εξάσκησης: Ευρωπαϊκός Χρηματικός Διακανονισμός)

Τιμή Εξάσκησης	Δικαιώματα Αγοράς													Δικαιώματα Πώλησης																	
	Μάρτιος 2015						Απρίλιος 2015						Λοιποί Μήνες		Μάρτιος 2015						Απρίλιος 2015						Λοιποί Μήνες		Τιμή Εξάσκησης		
	Άνοιγμα	Ανιψ. Τιμή	Κατωτ. Τιμή	Τελ. Τιμή	Τιμή κλεισ.	Όγκος	Άνοιγ. θέσεις	Άνοιγμα	Ανιψ. Τιμή	Κατωτ. Τιμή	Τελ. Τιμή	Τιμή κλεισ.	Όγκος	Άνοιγ. θέσεις	Όγκος	Άνοιγ. θέσεις	Άνοιγμα	Ανιψ. Τιμή	Κατωτ. Τιμή	Τελ. Τιμή	Τιμή κλεισ.	Όγκος	Άνοιγ. θέσεις	Όγκος	Άνοιγ. θέσεις						
180	0.00	0.00	0.00	-	74.50	-	24	-	-	-	-	-	-	-	-	-	0.00	0.00	0.00	-	0.14	-	-	-	-	-	-	-		-	-
185	0.00	0.00	0.00	-	69.50	-	-	-	-	-	-	-	-	-	-	-	-	0.00	0.00	0.00	-	0.23	-	-	-	-	-	-	-	-	185
190	0.00	0.00	0.00	-	65.00	-	-	-	-	-	-	-	-	-	-	-	-	0.00	0.00	0.00	-	0.37	-	-	-	-	-	-	-	-	190
195	0.00	0.00	0.00	-	60.00	-	-	-	-	-	-	-	-	-	-	-	-	0.00	0.00	0.00	-	0.58	-	-	-	-	-	-	-	-	195
200	0.00	0.00	0.00	-	55.50	-	30	0.00	0.00	0.00	-	59.50	-	-	-	-	0.00	0.00	0.00	-	0.87	-	1,084	0.00	0.00	0.00	-	5.90	-	-	200
205	0.00	0.00	0.00	-	50.50	-	-	0.00	0.00	0.00	-	55.50	-	-	-	-	0.00	0.00	0.00	-	1.30	-	1	0.00	0.00	0.00	-	7.10	-	-	205
210	0.00	0.00	0.00	-	46.25	-	-	0.00	0.00	0.00	-	52.00	-	-	-	-	0.00	0.00	0.00	-	1.80	-	205	0.00	0.00	0.00	-	8.40	-	-	210
215	0.00	0.00	0.00	-	42.00	-	-	0.00	0.00	0.00	-	48.25	-	-	-	-	0.00	0.00	0.00	-	2.50	-	70	0.00	0.00	0.00	-	9.80	-	-	215
220	0.00	0.00	0.00	-	37.75	-	25	0.00	0.00	0.00	-	45.00	-	-	-	-	0.00	0.00	0.00	-	3.30	-	13	0.00	0.00	0.00	-	11.50	-	-	220
225	0.00	0.00	0.00	-	33.75	-	22	0.00	0.00	0.00	-	41.75	-	-	-	-	0.00	0.00	0.00	-	4.40	-	-	0.00	0.00	0.00	-	13.25	-	-	225
230	0.00	0.00	0.00	-	30.25	-	61	0.00	0.00	0.00	-	38.75	-	-	-	-	0.00	0.00	0.00	-	5.70	-	65	0.00	0.00	0.00	-	15.25	-	-	230
235	0.00	0.00	0.00	-	26.75	-	46	0.00	0.00	0.00	-	35.75	-	-	-	-	0.00	0.00	0.00	-	7.20	-	107	0.00	0.00	0.00	-	17.25	-	-	235
240	0.00	0.00	0.00	-	23.50	-	110	0.00	0.00	0.00	-	33.00	-	-	-	-	0.00	0.00	0.00	-	9.00	-	40	0.00	0.00	0.00	-	19.50	-	-	240
245	0.00	0.00	0.00	-	20.50	-	20	0.00	0.00	0.00	-	30.50	-	-	-	-	0.00	0.00	15.50	15.50	15.50	1	24	0.00	0.00	0.00	-	22.00	-	-	245
250	0.00	0.00	0.00	-	17.75	-	378	0.00	0.00	0.00	-	28.00	-	-	-	-	0.00	0.00	0.00	-	13.25	-	91	0.00	0.00	0.00	-	24.50	-	-	250
255	15.00	15.00	15.00	15.00	15.00	1	93	0.00	0.00	0.00	-	25.75	-	-	-	-	15.00	15.00	0.00	-	15.75	-	254	0.00	0.00	0.00	-	27.25	-	-	255
260	0.00	0.00	0.00	-	13.25	-	114	0.00	0.00	0.00	-	23.75	-	-	-	-	0.00	0.00	0.00	-	18.75	-	113	0.00	0.00	0.00	-	30.25	-	-	260
265	0.00	0.00	0.00	-	11.25	-	68	0.00	0.00	0.00	-	21.75	-	-	-	-	0.00	0.00	0.00	-	21.75	-	132	0.00	0.00	0.00	-	33.25	-	1	265
270	10.50	10.50	7.00	7.00	7.00	243	145	0.00	0.00	0.00	-	19.75	-	-	-	-	10.50	10.50	0.00	-	25.00	-	70	0.00	0.00	0.00	-	36.25	-	-	270
275	0.00	0.00	0.00	-	8.00	-	120	0.00	0.00	0.00	-	18.25	-	-	-	-	0.00	0.00	0.00	-	28.50	-	-	0.00	0.00	0.00	-	39.50	-	-	275
280	0.00	0.00	0.00	-	6.70	-	156	0.00	0.00	0.00	-	16.50	-	-	-	-	0.00	0.00	0.00	-	32.25	-	-	0.00	0.00	0.00	-	43.00	-	-	280
285	5.00	5.00	4.40	4.40	4.40	70	2,073	0.00	0.00	0.00	-	15.00	-	40	-	5.00	5.00	0.00	-	36.00	-	1	0.00	0.00	0.00	-	46.50	-	-	285	
290	0.00	0.00	0.00	-	4.60	-	70	0.00	0.00	0.00	-	13.75	-	-	-	-	0.00	0.00	0.00	-	40.00	-	-	0.00	0.00	0.00	-	50.00	-	-	290
295	0.00	0.00	0.00	-	3.80	-	30	-	-	-	-	-	-	-	-	-	0.00	0.00	0.00	-	44.25	-	-	-	-	-	-	-	-	-	295
300	0.00	0.00	0.00	-	3.10	-	1,530	-	-	-	-	-	-	-	-	-	0.00	0.00	0.00	-	48.50	-	-	-	-	-	-	-	-	-	300
305	0.00	0.00	0.00	-	2.50	-	-	-	-	-	-	-	-	-	-	-	0.00	0.00	0.00	-	53.00	-	-	-	-	-	-	-	-	-	305
310	0.00	0.00	0.00	-	2.00	-	50	-	-	-	-	-	-	-	-	-	0.00	0.00	0.00	-	57.50	-	4	-	-	-	-	-	-	-	310
315	0.00	0.00	0.00	-	1.60	-	-	-	-	-	-	-	-	-	-	-	0.00	0.00	0.00	-	62.00	-	-	-	-	-	-	-	-	-	315
320	0.00	0.00	0.00	-	1.30	-	1,045	-	-	-	-	-	-	-	-	-	0.00	0.00	0.00	-	67.00	-	-	-	-	-	-	-	-	-	320
325	0.00	0.00	0.00	-	1.00	-	-	-	-	-	-	-	-	-	-	-	0.00	0.00	0.00	-	71.50	-	-	-	-	-	-	-	-	-	325
330	0.00	0.00	0.00	-	0.83	-	-	-	-	-	-	-	-	-	-	-	0.00	0.00	0.00	-	76.50	-	-	-	-	-	-	-	-	-	330
335	0.00	0.00	0.00	-	0.66	-	-	-	-	-	-	-	-	-	-	-	0.00	0.00	0.00	-	81.00	-	-	-	-	-	-	-	-	-	335
340	0.00	0.00	0.00	-	0.52	-	-	-	-	-	-	-	-	-	-	-	0.00	0.00	0.00	-	86.00	-	-	-	-	-	-	-	-	-	340
345	0.00	0.00	0.00	-	0.41	-	-	-	-	-	-	-	-	-	-	-	0.00	0.00	0.00	-	91.00	-	-	-	-	-	-	-	-	-	345
350	0.00	0.00	0.00	-	0.32	-	-	-	-	-	-	-	-	-	-	-	0.00	0.00	0.00	-	95.50	-	-	-	-	-	-	-	-	-	350
355	0.00	0.00	0.00	-	0.25	-	-	-	-	-	-	-	-	-	-	-	0.00	0.00	0.00	-	101.00	-	-	-	-	-	-	-	-	-	355

FTSE/X.A. Large Cap

(Μονάδα Διαπραγμάτευσης: 1 Μονάδα Δείκτη x 5€ - Τρόπος Εξάσκησης: Ευρωπαϊκός Χρηματικός Διακανονισμός)

Τιμή Εξάσκησης	Δικαιώματα Αγοράς														Δικαιώματα Πώλησης														Τιμή Εξάσκησης				
	Μάρτιος 2015						Απρίλιος 2015						Λοιποί Μήνες		Μάρτιος 2015						Απρίλιος 2015						Λοιποί Μήνες						
	Ανοιγμα	Ανιγτ Τιμή	Κατωτ Τιμή	Τελ Τιμή	Τιμή κλεισ.	Όγκος	Ανοικτές θέσεις	Ανοιγμα	Ανιγτ Τιμή	Κατωτ Τιμή	Τελ Τιμή	Τιμή κλεισ.	Όγκος	Ανοικτές θέσεις	Όγκος	Ανοικτές θέσεις	Ανοιγμα	Ανιγτ Τιμή	Κατωτ Τιμή	Τελ Τιμή	Τιμή κλεισ.	Όγκος	Ανοικτές θέσεις	Ανοιγμα	Ανιγτ Τιμή	Κατωτ Τιμή	Τελ Τιμή	Τιμή κλεισ.		Όγκος	Ανοικτές θέσεις	Όγκος	Ανοικτές θέσεις
360	0.00	0.00	0.00	-	0.19	-	-	-	-	-	-	-	-	-	0.00	0.00	0.00	-	106.00	-	-	-	-	-	-	-	-	-	-	-	360		
365	0.00	0.00	0.00	-	0.15	-	-	-	-	-	-	-	-	-	0.00	0.00	0.00	-	111.00	-	-	-	-	-	-	-	-	-	-	-	365		
370	0.00	0.00	0.00	-	0.12	-	-	-	-	-	-	-	-	-	0.00	0.00	0.00	-	116.00	-	-	-	-	-	-	-	-	-	-	-	370		
375	0.00	0.00	0.00	-	0.09	-	-	-	-	-	-	-	-	-	0.00	0.00	0.00	-	120.00	-	-	-	-	-	-	-	-	-	-	-	375		
380	0.00	0.00	0.00	-	0.07	-	-	-	-	-	-	-	-	-	0.00	0.00	0.00	-	125.00	-	-	-	-	-	-	-	-	-	-	-	380		
385	0.00	0.00	0.00	-	0.05	-	-	-	-	-	-	-	-	-	0.00	0.00	0.00	-	130.00	-	-	-	-	-	-	-	-	-	-	-	385		
390	0.00	0.00	0.00	-	0.04	-	-	-	-	-	-	-	-	-	0.00	0.00	0.00	-	135.00	-	-	-	-	-	-	-	-	-	-	-	390		
395	0.00	0.00	0.00	-	0.03	-	-	-	-	-	-	-	-	-	0.00	0.00	0.00	-	140.00	-	-	-	-	-	-	-	-	-	-	-	395		
400	0.00	0.00	0.00	-	0.02	-	-	-	-	-	-	-	-	-	0.00	0.00	0.00	-	145.00	-	-	-	-	-	-	-	-	-	-	-	400		
405	0.00	0.00	0.00	-	0.02	-	-	-	-	-	-	-	-	-	0.00	0.00	0.00	-	150.00	-	-	-	-	-	-	-	-	-	-	-	405		
410	0.00	0.00	0.00	-	0.01	-	-	-	-	-	-	-	-	-	0.00	0.00	0.00	-	155.00	-	-	-	-	-	-	-	-	-	-	-	410		
415	0.00	0.00	0.00	-	0.01	-	-	-	-	-	-	-	-	-	0.00	0.00	0.00	-	160.00	-	-	-	-	-	-	-	-	-	-	-	415		
420	0.00	0.00	0.00	-	0.01	-	-	-	-	-	-	-	-	-	0.00	0.00	0.00	-	165.00	-	-	-	-	-	-	-	-	-	-	-	420		
425	0.00	0.00	0.00	-	0.01	-	-	-	-	-	-	-	-	-	0.00	0.00	0.00	-	170.00	-	-	-	-	-	-	-	-	-	-	-	425		
430	0.00	0.00	0.00	-	0.02	-	-	-	-	-	-	-	-	-	0.00	0.00	0.00	-	175.00	-	-	-	-	-	-	-	-	-	-	-	430		
435	0.00	0.00	0.00	-	0.01	-	-	-	-	-	-	-	-	-	0.00	0.00	0.00	-	180.00	-	-	-	-	-	-	-	-	-	-	-	435		
440	0.00	0.00	0.00	-	0.01	-	-	-	-	-	-	-	-	-	0.00	0.00	0.00	-	185.00	-	-	-	-	-	-	-	-	-	-	-	440		
445	0.00	0.00	0.00	-	0.01	-	-	-	-	-	-	-	-	-	0.00	0.00	0.00	-	190.00	-	-	-	-	-	-	-	-	-	-	-	445		
450	0.00	0.00	0.00	-	0.01	-	-	-	-	-	-	-	-	-	0.00	0.00	0.00	-	195.00	-	24	-	-	-	-	-	-	-	-	-	450		
455	0.00	0.00	0.00	-	0.01	-	-	-	-	-	-	-	-	-	0.00	0.00	0.00	-	200.00	-	-	-	-	-	-	-	-	-	-	-	455		
Σύνολα:						314	6,210							0	40		0			1	2,298									0	1	0	0
Αριθμός Πράξεων:							14								0	0					1									0		0	

ALPHA BANK (ΚΟ)

(Μέγεθος Συμβολαίου: 100 Μετοχές, Τρόπος Εξάσκησης: Αμερικάνικος, Φυσική Παράδοση)

Τιμή Εξάσκησης	Δικαιώματα Αγοράς													Δικαιώματα Πώλησης															
	Μάρτιος 2015				Απρίλιος 2015				Λοιποί Μήνες					Μάρτιος 2015				Απρίλιος 2015				Λοιποί Μήνες							
	Άνοιγμα	Ανιψ. Τιμή	Κατωτ. Τιμή	Τελ. Τιμή	Τιμή κλεισ.	Όγκος	Ανοικτές θέσεις	Άνοιγμα	Ανιψ. Τιμή	Κατωτ. Τιμή	Τελ. Τιμή	Τιμή κλεισ.	Όγκος	Ανοικτές θέσεις	Όγκος	Ανοικτές θέσεις	Άνοιγμα	Ανιψ. Τιμή	Κατωτ. Τιμή	Τελ. Τιμή	Τιμή κλεισ.	Όγκος	Ανοικτές θέσεις	Όγκος	Ανοικτές θέσεις	Όγκος	Ανοικτές θέσεις	Τιμή Εξάσκησης	
0.100	0.000	0.000	0.000	0.254	-	-	0.000	0.000	0.000	0.254	-	-				0.000	0.000	0.000	0.001	-	-	0.000	0.000	0.000	0.001	-	-		0.001
0.200	0.000	0.000	0.000	0.154	-	-	0.000	0.000	0.000	0.156	-	-				0.000	0.000	0.000	0.001	-	-	0.000	0.000	0.000	0.001	-	-		0.002
0.300	0.000	0.000	0.000	0.061	-	-	0.000	0.000	0.000	0.075	-	-				0.000	0.000	0.000	0.007	-	-	0.000	0.000	0.000	0.020	-	-		0.003
0.400	0.000	0.000	0.000	0.012	-	40	0.000	0.000	0.000	0.029	-	-				0.000	0.000	0.000	0.057	-	-	0.000	0.000	0.000	0.075	-	-		0.004
0.500	0.000	0.000	0.000	0.001	-	-	0.000	0.000	0.000	0.010	-	-				0.000	0.000	0.000	0.147	-	-	0.000	0.000	0.000	0.155	-	-		0.005
0.600	0.000	0.000	0.000	0.001	-	-	0.000	0.000	0.000	0.003	-	-				0.000	0.000	0.000	0.246	-	-	0.000	0.000	0.000	0.248	-	-		0.006
0.700	0.000	0.000	0.000	0.001	-	-	0.000	0.000	0.000	0.001	-	-				0.000	0.000	0.000	0.346	-	-	0.000	0.000	0.000	0.346	-	-		0.007
0.800	0.000	0.000	0.000	0.003	-	-	0.000	0.000	0.000	0.001	-	-				0.000	0.000	0.000	0.446	-	-	0.000	0.000	0.000	0.446	-	-		0.008
0.900	0.000	0.000	0.000	0.001	-	-	0.000	0.000	0.000	0.001	-	-				0.000	0.000	0.000	0.546	-	-	0.000	0.000	0.000	0.546	-	-		0.009
1.000	0.000	0.000	0.000	0.001	-	-					-	-				0.000	0.000	0.000	0.646	-	-				-	-		0.010	
1.100	0.000	0.000	0.000	0.001	-	-					-	-				0.000	0.000	0.000	0.746	-	-				-	-		0.011	
Σύνολα:					0	40					0	0	0	0					0	0					0	0	0	0	
Αριθμός Πράξεων:					0						0	0	0	0					0.00						0	0		0	

ΔΕΗ (ΚΟ)

(Μέγεθος Συμβολαίου: 100 Μετοχές, Τρόπος Εξάσκησης: Αμερικάνικος, Φυσική Παράδοση)

Τιμή Εξάσκησης	Δικαιώματα Αγοράς												Δικαιώματα Πώλησης																							
	Μάρτιος 2015						Απρίλιος 2015						Λοιποί Μήνες						Μάρτιος 2015						Απρίλιος 2015						Λοιποί Μήνες					
	Άνοιγμα	Ανιγτ Τιμή	Καπιτ Τιμή	Τελ Τιμή	Τιμή κλεισ.	Όγκος	Άνοιγες θέσεις	Άνοιγμα	Ανιγτ Τιμή	Καπιτ Τιμή	Τελ Τιμή	Τιμή κλεισ.	Όγκος	Άνοιγες θέσεις	Όγκος	Άνοιγες θέσεις	Άνοιγμα	Ανιγτ Τιμή	Καπιτ Τιμή	Τελ Τιμή	Τιμή κλεισ.	Όγκος	Άνοιγες θέσεις	Άνοιγμα	Ανιγτ Τιμή	Καπιτ Τιμή	Τελ Τιμή	Τιμή κλεισ.	Όγκος	Άνοιγες θέσεις	Όγκος	Άνοιγες θέσεις	Τιμή Εξάσκησης			
3.600					-	-	0.000	0.000	0.000		2.60	-	-								-	-	0.000	0.000	0.000		0.002	-	-			0.036				
3.800	0.000	0.000	0.000		2.39	-	-	0.000	0.000	0.000		2.40	-	-			0.000	0.000	0.000		0.001	-	-	0.000	0.000	0.000		0.005	-	-			0.038			
4.000	0.000	0.000	0.000		2.19	-	-	0.000	0.000	0.000		2.21	-	-			0.000	0.000	0.000		0.002	-	-	0.000	0.000	0.000		0.009	-	-			0.040			
4.400	0.000	0.000	0.000		1.80	-	-	0.000	0.000	0.000		1.83	-	-			0.000	0.000	0.000		0.002	-	-	0.000	0.000	0.000		0.031	-	-			0.044			
4.800	0.000	0.000	0.000		1.40	-	-	0.000	0.000	0.000		1.47	-	-			0.000	0.000	0.000		0.010	-	-	0.000	0.000	0.000		0.073	-	-			0.048			
5.200	0.000	0.000	0.000		1.03	-	-	0.000	0.000	0.000		1.16	-	-			0.000	0.000	0.000		0.040	-	-	0.000	0.000	0.000		0.153	-	-			0.052			
5.600	0.000	0.000	0.000		0.709	-	-	0.000	0.000	0.000		0.879	-	-			0.000	0.000	0.000		0.114	-	-	0.000	0.000	0.000		0.276	-	-			0.056			
6.000	0.000	0.000	0.000		0.447	-	5	0.000	0.000	0.000		0.650	-	-			0.000	0.000	0.000		0.252	-	20	0.000	0.000	0.000		0.446	-	-			0.060			
6.400	0.000	0.000	0.000		0.258	-	-	0.000	0.000	0.000		0.467	-	-			0.000	0.000	0.000		0.463	-	-	0.000	0.000	0.000		0.663	-	-			0.064			
6.800	0.000	0.000	0.000		0.138	-	-	0.000	0.000	0.000		0.327	-	-			0.000	0.000	0.000		0.743	-	-	0.000	0.000	0.000		0.923	-	-			0.068			
7.200	0.000	0.000	0.000		0.067	-	-	0.000	0.000	0.000		0.224	-	-			0.000	0.000	0.000		1.07	-	-	0.000	0.000	0.000		1.22	-	-			0.072			
7.600	0.000	0.000	0.000		0.030	-	-	0.000	0.000	0.000		0.149	-	-			0.000	0.000	0.000		1.44	-	-	0.000	0.000	0.000		1.55	-	-			0.076			
8.000	0.000	0.000	0.000		0.013	-	-	0.000	0.000	0.000		0.096	-	-			0.000	0.000	0.000		1.82	-	-	0.000	0.000	0.000		1.89	-	-			0.080			
8.400	0.000	0.000	0.000		0.005	-	-	0.000	0.000	0.000		0.063	-	-			0.000	0.000	0.000		2.21	-	-	0.000	0.000	0.000		2.26	-	-			0.084			
8.800	0.000	0.000	0.000		0.002	-	-						-	-			0.000	0.000	0.000		2.61	-	-						-	-			0.088			
9.200	0.000	0.000	0.000		0.001	-	-						-	-			0.000	0.000	0.000		3.01	-	-						-	-			0.092			
9.600	0.000	0.000	0.000		0.001	-	-						-	-			0.000	0.000	0.000		3.41	-	-						-	-			0.096			
10.000	0.000	0.000	0.000		0.007	-	-						-	-			0.000	0.000	0.000		3.81	-	-						-	-			0.100			
11.000	0.000	0.000	0.000		0.001	-	-						-	-			0.000	0.000	0.000		4.81	-	-						-	-			0.110			
12.000	0.000	0.000	0.000		0.001	-	-						-	-			0.000	0.000	0.000		5.81	-	-						-	-			0.120			
13.000	0.000	0.000	0.000		0.004	-	-						-	-			0.000	0.000	0.000		6.81	-	-						-	-			0.130			
14.000	0.000	0.000	0.000		0.001	-	-						-	-			0.000	0.000	0.000		7.81	-	-						-	-			0.140			
15.000	0.000	0.000	0.000		0.001	-	-						-	-			0.000	0.000	0.000		8.81	-	-						-	-			0.150			
16.000					-	-							-	-							-	-							-	-			0.160			
Σύνολα:						0	5							0	0							0	20						0	0			0			
Αριθμός Πράξεων:						0							0		0							0.00							0		0					

ΕΘΝΙΚΗ ΤΡΑΠΕΖΑ (ΚΟ)

(Μέγεθος Συμβολαίου: 100 Μετοχές, Τρόπος Εξάσκησης: Αμερικάνικος, Φυσική Παράδοση)

Τιμή Εξάσκησης	Δικαιώματα Αγοράς													Δικαιώματα Πώλησης														
	Μάρτιος 2015				Απρίλιος 2015				Λοιποί Μήνες					Μάρτιος 2015				Απρίλιος 2015				Λοιποί Μήνες						
	Άνοιγμα	Ανιγτ Τιμή	Κατωτ Τιμή	Τελ Τιμή	Τιμή κλεισ.	Όγκος	Ανοικτές θέσεις	Άνοιγμα	Ανιγτ Τιμή	Κατωτ Τιμή	Τελ Τιμή	Τιμή κλεισ.	Όγκος	Ανοικτές θέσεις	Όγκος	Ανοικτές θέσεις	Άνοιγμα	Ανιγτ Τιμή	Κατωτ Τιμή	Τελ Τιμή	Τιμή κλεισ.	Όγκος	Ανοικτές θέσεις	Όγκος	Ανοικτές θέσεις	Τιμή Εξάσκησης		
0.600	0.000	0.000	0.000	0.740	-	-	0.000	0.000	0.000	0.741	-	-				0.000	0.000	0.000	0.001	-	-	0.000	0.000	0.000	0.001	-	-	0.006
0.700	0.000	0.000	0.000	0.641	-	-	0.000	0.000	0.000	0.642	-	-				0.000	0.000	0.000	0.001	-	-	0.000	0.000	0.000	0.003	-	-	0.007
0.800	0.000	0.000	0.000	0.541	-	-	0.000	0.000	0.000	0.543	-	-				0.000	0.000	0.000	0.001	-	-	0.000	0.000	0.000	0.001	-	-	0.008
0.900	0.000	0.000	0.000	0.442	-	-	0.000	0.000	0.000	0.446	-	-				0.000	0.000	0.000	0.001	-	-	0.000	0.000	0.000	0.004	-	-	0.009
1.000	0.000	0.000	0.000	0.346	-	10	0.000	0.000	0.000	0.355	-	-				0.000	0.000	0.000	0.005	-	-	0.000	0.000	0.000	0.013	-	-	0.010
1.100	0.000	0.000	0.000	0.257	-	-	0.000	0.000	0.000	0.272	-	-				0.000	0.000	0.000	0.016	-	10	0.000	0.000	0.000	0.029	-	-	0.011
1.200	0.000	0.000	0.000	0.180	-	-	0.000	0.000	0.000	0.201	-	-				0.000	0.000	0.000	0.039	-	-	0.000	0.000	0.000	0.059	-	-	0.012
1.300	0.000	0.000	0.000	0.120	-	20	0.000	0.000	0.000	0.144	-	-				0.000	0.000	0.000	0.079	-	310	0.000	0.000	0.000	0.101	-	-	0.013
1.400	0.000	0.000	0.000	0.074	-	-	0.000	0.000	0.000	0.099	-	-				0.000	0.000	0.000	0.133	-	-	0.000	0.000	0.000	0.156	-	-	0.014
1.500	0.000	0.000	0.000	0.044	-	-	0.000	0.000	0.000	0.066	-	-				0.000	0.000	0.000	0.203	-	-	0.000	0.000	0.000	0.223	-	-	0.015
1.600	0.000	0.000	0.000	0.025	-	-	0.000	0.000	0.000	0.043	-	-				0.000	0.000	0.000	0.284	-	-	0.000	0.000	0.000	0.300	-	-	0.016
1.700	0.000	0.000	0.000	0.013	-	-	0.000	0.000	0.000	0.028	-	-				0.000	0.000	0.000	0.372	-	-	0.000	0.000	0.000	0.384	-	-	0.017
1.800	0.000	0.000	0.000	0.007	-	-	0.000	0.000	0.000	0.017	-	-				0.000	0.000	0.000	0.466	-	-	0.000	0.000	0.000	0.474	-	-	0.018
1.900	0.000	0.000	0.000	0.003	-	-	0.000	0.000	0.000	0.010	-	-				0.000	0.000	0.000	0.562	-	-	0.000	0.000	0.000	0.568	-	-	0.019
2.000	0.000	0.000	0.000	0.002	-	-										0.000	0.000	0.000	0.661	-	-							0.020
2.200	0.000	0.000	0.000	0.002	-	-										0.000	0.000	0.000	0.860	-	-							0.022
2.400	0.000	0.000	0.000	0.001	-	-										0.000	0.000	0.000	1.06	-	-							0.024
2.600	0.000	0.000	0.000	0.001	-	-										0.000	0.000	0.000	1.26	-	-							0.026
2.800	0.000	0.000	0.000	0.001	-	-										0.000	0.000	0.000	1.46	-	-							0.028
3.000	0.000	0.000	0.000	0.004	-	-										0.000	0.000	0.000	1.66	-	-							0.030
3.200	0.000	0.000	0.000	0.002	-	-										0.000	0.000	0.000	1.86	-	-							0.032
3.400	0.000	0.000	0.000	0.001	-	-										0.000	0.000	0.000	2.06	-	-							0.034
3.600	0.000	0.000	0.000	0.001	-	-										0.000	0.000	0.000	2.26	-	-							0.036
3.800	0.000	0.000	0.000	0.001	-	-										0.000	0.000	0.000	2.46	-	-							0.038
4.000	0.000	0.000	0.000	0.001	-	-										0.000	0.000	0.000	2.66	-	-							0.040
4.400	0.000	0.000	0.000	0.001	-	-										0.000	0.000	0.000	3.06	-	-							0.044
4.800	0.000	0.000	0.000	0.001	-	-										0.000	0.000	0.000	3.46	-	-							0.048
5.200	0.000	0.000	0.000	0.001	-	-										0.000	0.000	0.000	3.86	-	-							0.052
5.600	0.000	0.000	0.000	0.001	-	-										0.000	0.000	0.000	4.26	-	-							0.056
Σύνολο:					0	30						0	0	0	0					0	320			0	0	0	0	
Αριθμός Πράξεων:					0							0	0							0.00				0		0		

ΟΠΑΠ (ΚΟ)

(Μέγεθος Συμβολαίου: 100 Μετοχές, Τρόπος Εξάσκησης: Αμερικάνικος, Φυσική Παράδοση)

Τιμή Εξάσκησης	Δικαιώματα Αγοράς													Δικαιώματα Πώλησης																
	Μάρτιος 2015				Απρίλιος 2015				Λοιποί Μήνες					Μάρτιος 2015				Απρίλιος 2015				Λοιποί Μήνες								
	Άνοιγμα	Ανιγτ Τιμή	Κατωτ Τιμή	Τελ Τιμή	Τιμή κλεισ.	Όγκος	Ανοικτές θέσεις	Άνοιγμα	Ανιγτ Τιμή	Κατωτ Τιμή	Τελ Τιμή	Τιμή κλεισ.	Όγκος	Ανοικτές θέσεις	Όγκος	Ανοικτές θέσεις	Άνοιγμα	Ανιγτ Τιμή	Κατωτ Τιμή	Τελ Τιμή	Τιμή κλεισ.	Όγκος	Ανοικτές θέσεις	Όγκος	Ανοικτές θέσεις	Όγκος	Ανοικτές θέσεις	Τιμή Εξάσκησης		
6.000	0.000	0.000	0.000	2.93	-	-	0.000	0.000	0.000	2.97	-	-				0.000	0.000	0.000	0.001	-	-	0.000	0.000	0.000	0.031	-	-		0.060	
6.400	0.000	0.000	0.000	2.53	-	-	0.000	0.000	0.000	2.60	-	-				0.000	0.000	0.000	0.004	-	-	0.000	0.000	0.000	0.061	-	-		0.064	
6.800	0.000	0.000	0.000	2.14	-	-	0.000	0.000	0.000	2.25	-	-				0.000	0.000	0.000	0.015	-	-	0.000	0.000	0.000	0.109	-	-		0.068	
7.200	0.000	0.000	0.000	1.76	-	-	0.000	0.000	0.000	1.92	-	-				0.000	0.000	0.000	0.038	-	-	0.000	0.000	0.000	0.183	-	-		0.072	
7.600	0.000	0.000	0.000	1.41	-	-	0.000	0.000	0.000	1.62	-	-				0.000	0.000	0.000	0.086	-	-	0.000	0.000	0.000	0.284	-	-		0.076	
8.000	0.000	0.000	0.000	1.09	-	-	0.000	0.000	0.000	1.35	-	-				0.000	0.000	0.000	0.168	-	-	0.000	0.000	0.000	0.413	-	-		0.080	
8.400	0.000	0.000	0.000	0.819	-	-	0.000	0.000	0.000	1.11	-	-				0.000	0.000	0.000	0.293	-	-	0.000	0.000	0.000	0.570	-	-		0.084	
8.800	0.000	0.000	0.000	0.591	-	-	0.000	0.000	0.000	0.904	-	-				0.000	0.000	0.000	0.464	-	-	0.000	0.000	0.000	0.764	-	-		0.088	
9.200	0.000	0.000	0.000	0.411	-	-	0.000	0.000	0.000	0.730	-	-				0.000	0.000	0.000	0.684	-	-	0.000	0.000	0.000	0.990	-	-		0.092	
9.600	0.000	0.000	0.000	0.276	-	-	0.000	0.000	0.000	0.577	-	-				0.000	0.000	0.000	0.949	-	-	0.000	0.000	0.000	1.24	-	-		0.096	
10.000	0.000	0.000	0.000	0.179	-	-	0.000	0.000	0.000	0.458	-	-				0.000	0.000	0.000	1.25	-	-	0.000	0.000	0.000	1.52	-	-		0.100	
11.000	0.000	0.000	0.000	0.051	-	-	0.000	0.000	0.000	0.241	-	-				0.000	0.000	0.000	2.12	-	-	0.000	0.000	0.000	2.30	-	-		0.110	
12.000	0.000	0.000	0.000	0.012	-	-	0.000	0.000	0.000	0.124	-	-				0.000	0.000	0.000	3.09	-	-	0.000	0.000	0.000	3.18	-	-		0.120	
13.000	0.000	0.000	0.000	0.002	-	-					-	-				0.000	0.000	0.000	4.08	-	-					-	-		0.130	
14.000	0.000	0.000	0.000	0.001	-	-					-	-				0.000	0.000	0.000	5.08	-	-					-	-		0.140	
15.000	0.000	0.000	0.000	0.002	-	-					-	-				0.000	0.000	0.000	6.08	-	-					-	-		0.150	
16.000	0.000	0.000	0.000	0.001	-	-					-	-				0.000	0.000	0.000	7.08	-	-					-	-		0.160	
17.000					-	-					-	-									-	-					-	-		0.170
18.000					-	-					-	-									-	-					-	-		0.180
Σύνολο:					0	0					0	0	0	0						0	0					0	0	0	0	
Αριθμός Πράξεων:					0						0		0								0.00					0		0		

ΟΤΕ (ΚΟ)

(Μέγεθος Συμβολαίου: 100 Μετοχές, Τρόπος Εξάσκησης: Αμερικάνικος, Φυσική Παράδοση)

Δικαιώματα Αγοράς														Δικαιώματα Πώλησης															
Τιμή Εξάσκησης	Μάρτιος 2015						Απρίλιος 2015						Λοιποί Μήνες		Μάρτιος 2015						Απρίλιος 2015						Λοιποί Μήνες		Τιμή Εξάσκησης
	Άνοιγμα	Άνωτ Τιμή	Κατωτ Τιμή	Τελ Τιμή	Τιμή κλεισ.	Όγκος	Άνοιγτες θέσεις	Άνοιγμα	Άνωτ Τιμή	Κατωτ Τιμή	Τελ Τιμή	Τιμή κλεισ.	Όγκος	Άνοιγτες θέσεις	Όγκος	Άνοιγτες θέσεις	Άνοιγμα	Άνωτ Τιμή	Κατωτ Τιμή	Τελ Τιμή	Τιμή κλεισ.	Όγκος	Άνοιγτες θέσεις	Όγκος	Άνοιγτες θέσεις	Όγκος	Άνοιγτες θέσεις		
6.000																													0.060
6.400	0.000	0.000	0.000	2.75	-	-	0.000	0.000	0.000	2.79	-	-					0.000	0.000	0.000	0.001	-	-							0.064
6.800	0.000	0.000	0.000	2.35	-	-	0.000	0.000	0.000	2.42	-	-					0.000	0.000	0.000	0.004	-	-							0.068
7.200	0.000	0.000	0.000	1.96	-	-	0.000	0.000	0.000	2.07	-	-					0.000	0.000	0.000	0.013	-	20							0.072
7.600	0.000	0.000	0.000	1.58	-	-	0.000	0.000	0.000	1.74	-	-					0.000	0.000	0.000	0.036	-	-							0.076
8.000	0.000	0.000	0.000	1.23	-	-	0.000	0.000	0.000	1.45	-	-					0.000	0.000	0.000	0.088	-	-							0.080
8.400	0.000	0.000	0.000	0.923	-	5	0.000	0.000	0.000	1.19	-	-					0.000	0.000	0.000	0.176	-	-							0.084
8.800	0.000	0.000	0.000	0.657	-	50	0.000	0.000	0.000	0.958	-	-					0.000	0.000	0.000	0.310	-	-							0.088
9.200	0.000	0.000	0.000	0.450	-	-	0.000	0.000	0.000	0.758	-	-					0.000	0.000	0.000	0.502	-	-							0.092
9.600	0.000	0.000	0.000	0.294	-	-	0.000	0.000	0.000	0.596	-	-					0.000	0.000	0.000	0.747	-	-							0.096
10.000	0.000	0.000	0.000	0.183	-	-	0.000	0.000	0.000	0.464	-	-					0.000	0.000	0.000	1.04	-	-							0.100
11.000	0.000	0.000	0.000	0.044	-	-	0.000	0.000	0.000	0.229	-	-					0.000	0.000	0.000	1.90	-	-							0.110
12.000	0.000	0.000	0.000	0.009	-	-	0.000	0.000	0.000	0.110	-	-					0.000	0.000	0.000	2.86	-	-							0.120
13.000	0.000	0.000	0.000	0.001	-	-					-	-					0.000	0.000	0.000	3.86	-	-							0.130
14.000	0.000	0.000	0.000	0.001	-	-					-	-					0.000	0.000	0.000	4.86	-	-							0.140
15.000	0.000	0.000	0.000	0.001	-	-					-	-					0.000	0.000	0.000	5.86	-	-							0.150
16.000	0.000	0.000	0.000	0.001	-	-					-	-					0.000	0.000	0.000	6.86	-	-							0.160
Σύνολο:					0	55					0	0	0	0						0	20			0	0	0	0		
Αριθμός Πράξεων:					0						0		0							0.00				0		0			

ΠΕΙΡΑΙΩΣ ΤΡΑΠΕΖΑ (ΚΟ)

(Μέγεθος Συμβολαίου: 100 Μετοχές, Τρόπος Εξάσκησης: Αμερικάνικος, Φυσική Παράδοση)

Τιμή Εξάσκησης	Δικαιώματα Αγοράς														Δικαιώματα Πώλησης																				
	Μάρτιος 2015							Απρίλιος 2015							Λοιποί Μήνες		Μάρτιος 2015							Απρίλιος 2015							Λοιποί Μήνες		Τιμή Εξάσκησης		
	Άνοιγμα	Ανιγτ Τιμή	Καπιτ Τιμή	Τελ Τιμή	Τιμή κλεισ.	Όγκος	Ανοικτές θέσεις	Άνοιγμα	Ανιγτ Τιμή	Καπιτ Τιμή	Τελ Τιμή	Τιμή κλεισ.	Όγκος	Ανοικτές θέσεις	Όγκος	Ανοικτές θέσεις	Άνοιγμα	Ανιγτ Τιμή	Καπιτ Τιμή	Τελ Τιμή	Τιμή κλεισ.	Όγκος	Ανοικτές θέσεις	Άνοιγμα	Ανιγτ Τιμή	Καπιτ Τιμή	Τελ Τιμή	Τιμή κλεισ.	Όγκος	Ανοικτές θέσεις	Όγκος	Ανοικτές θέσεις			
0.200						-	-						-	-									-	-											
0.300	0.000	0.000	0.000		0.205	-	-	0.000	0.000	0.000		0.209	-	-			0.000	0.000	0.000		0.002	-	-		0.000	0.000	0.000		0.003	-	-			0.003	
0.400	0.000	0.000	0.000		0.110	-	-	0.000	0.000	0.000		0.126	-	-			0.000	0.000	0.000		0.005	-	-		0.000	0.000	0.000		0.020	-	-			0.004	
0.500	0.000	0.000	0.000		0.041	-	-	0.000	0.000	0.000		0.068	-	80			0.000	0.000	0.000		0.036	-	-		0.000	0.000	0.000		0.062	-	-			0.005	
0.600	0.000	0.000	0.000		0.011	-	96	0.000	0.000	0.000		0.034	-	-			0.000	0.000	0.000		0.105	-	-		0.000	0.000	0.000		0.128	-	-			0.006	
0.700	0.000	0.000	0.000		0.002	-	9	0.000	0.000	0.000		0.016	-	-			0.000	0.000	0.000		0.197	-	-		0.000	0.000	0.000		0.210	-	-			0.007	
0.800	0.000	0.000	0.000		0.001	-	-	0.000	0.000	0.000		0.007	-	-			0.000	0.000	0.000		0.295	-	-		0.000	0.000	0.000		0.301	-	-			0.008	
0.900	0.000	0.000	0.000		0.001	-	-	0.000	0.000	0.000		0.003	-	-			0.000	0.000	0.000		0.395	-	-		0.000	0.000	0.000		0.397	-	-			0.009	
1.000	0.000	0.000	0.000		0.002	-	-	0.000	0.000	0.000		0.001	-	-			0.000	0.000	0.000		0.495	-	-		0.000	0.000	0.000		0.496	-	-			0.010	
1.100	0.000	0.000	0.000		0.001	-	-	0.000	0.000	0.000		0.001	-	-			0.000	0.000	0.000		0.595	-	-		0.000	0.000	0.000		0.595	-	-			0.011	
1.200	0.000	0.000	0.000		0.001	-	-	0.000	0.000	0.000		0.002	-	-			0.000	0.000	0.000		0.695	-	-		0.000	0.000	0.000		0.695	-	-			0.012	
1.300	0.000	0.000	0.000		0.004	-	-	0.000	0.000	0.000		0.001	-	-			0.000	0.000	0.000		0.795	-	-		0.000	0.000	0.000		0.795	-	-			0.013	
1.400	0.000	0.000	0.000		0.002	-	-						-	-			0.000	0.000	0.000		0.895	-	-						-	-			0.014		
1.500	0.000	0.000	0.000		0.001	-	-						-	-			0.000	0.000	0.000		0.995	-	-						-	-			0.015		
1.600	0.000	0.000	0.000		0.001	-	-						-	-			0.000	0.000	0.000		1.10	-	-						-	-			0.016		
1.700	0.000	0.000	0.000		0.009	-	-						-	-			0.000	0.000	0.000		1.20	-	-						-	-			0.017		
1.800	0.000	0.000	0.000		0.006	-	-						-	-			0.000	0.000	0.000		1.30	-	-						-	-			0.018		
1.900	0.000	0.000	0.000		0.004	-	-						-	-			0.000	0.000	0.000		1.40	-	-						-	-			0.019		
2.000	0.000	0.000	0.000		0.003	-	-						-	-			0.000	0.000	0.000		1.50	-	-						-	-			0.020		
2.200	0.000	0.000	0.000		0.001	-	-						-	-			0.000	0.000	0.000		1.70	-	-						-	-			0.022		
2.400	0.000	0.000	0.000		0.001	-	-						-	-			0.000	0.000	0.000		1.90	-	-						-	-			0.024		
2.600	0.000	0.000	0.000		0.001	-	-						-	-			0.000	0.000	0.000		2.10	-	-						-	-			0.026		
2.800	0.000	0.000	0.000		0.001	-	-						-	-			0.000	0.000	0.000		2.30	-	-						-	-			0.028		
Σύνολα:						0	105						0	80	0	0					0	0							0	0	0	0			
Αριθμός Πράξεων:							0							0	0						0.00								0		0				

Προϊόν Δανεισμού	Υποκείμενος Τίτλος	Πολυμερείς Συναλλαγές[1]					Διμερείς Συναλλαγές[2]		Δανεισμός Τίτλων μέσω ΟΤC[3]
		Ανοιχτές θέσεις[5]	Προσφερόμενη ποσότητα	Μ.Σ.Τ[4]	Όγκος συναλλαγών	Μ.Σ.Τ[4]	Όγκος συναλλαγών	Μ.Σ.Τ[4]	Όγκος συναλλαγών
AETFBOR	ALPHA ETF FTSE Athex Large Cap	---	---	---	---	---	---	---	---
ALPHABOR	ALPHA BANK (ΚΟ)	1,132,085	4,017,763	5.31%	---	---	---	---	44,734,350
TATTBOR	ATTICA BANK A.T.E. (ΚΟ)	---	162,569	5.31%	---	---	---	---	---
OTOELBOR	AUTOHELLAS (ΚΟ)	---	958	5.31%	---	---	---	---	---
CENRBOR	CENTRIC ΣΥΜΜΕΤΟΧΩΝ (ΚΟ)	---	16,000	5.31%	---	---	---	---	---
EEEBOR	COCA-COLA HBC AG (ΚΟ)	5,841	---	---	---	---	---	---	74,576
FGEBOR	F.G. EUROPE (ΚΟ)	---	---	---	---	---	---	---	---
FFGRPBOR	FOLLI-FOLLIE (ΚΟ)	25,241	50,756	3.86%	---	---	---	---	991,660
FOYRKBOR	FOURLIS ΣΥΜΜΕΤΟΧΩΝ (ΚΟ)	1,000	2,329	5.31%	---	---	---	---	3,850
FRIGOBOR	FRIGOGLASS (ΚΟ)	2,100	5,519	5.31%	---	---	---	---	---
EUPROBOR	GRIVALIA PROPERTIES (ΚΟ)	12,067	69,147	5.31%	---	---	---	---	47,473
LYKBOR	INFORM ΛΥΚΟΣ Π. (ΚΟ)	---	483	5.31%	---	---	---	---	---
INTRKBOR	INTRACOM HOLDINGS (ΚΟ)	---	109,050	5.31%	---	---	---	---	---
INKATBOR	INTRAKAT (ΚΟ)	---	---	---	---	---	---	---	---
AVAXBOR	J. & P. - ΑΒΑΞ (ΚΟ)	---	20,175	5.31%	---	---	---	---	---
BELABOR	JUMBO (ΚΟ)	61,465	93,690	5.31%	1,500	2.95%	---	---	3,760
KLEMBOR	KLEEMAN HELLAS (ΚΟ)	---	17,510	5.31%	---	---	---	---	---
LAMDABOR	LAMDA DEVELOPMENT(ΚΟ)	---	---	---	---	---	---	---	10,377
MIGBOR	MARFIN INVESTMENT GROUP (ΚΟ)	1,443	117,492	5.31%	---	---	---	---	744,474
MLSBOR	MLS ΠΛΗΡΟΦΟΡΙΚΗ (ΚΟ)	---	7,920	5.31%	---	---	---	---	---
ETFGT30PBOR	NBGAM ETF GREECE & TURKEY 30	---	---	---	---	---	---	---	---
ETFASEBOR	NBGAM ETF ΓΔ Χ.Α.	---	---	---	---	---	---	---	---
PROFBOR	PROFILE (ΚΟ)	---	---	---	---	---	---	---	---
QUALBOR	QUALITY & RELIABILITY (ΚΟ)	---	---	---	---	---	---	---	---
QUESTBOR	QUEST ΣΥΜΜΕΤΟΧΩΝ (ΚΟ)	---	822	5.31%	---	---	---	---	---
TRASTORBOR	TRASTOR A.E.E.A.Π. (ΚΟ)	---	7,580	5.31%	---	---	---	---	---
VIOBOR	VIOHALCO SA/ΝV (ΚΑ)	23,627	225	5.31%	---	---	---	---	---
AEGNBOR	ΑΕΡΟΠΟΡΙΑ ΑΙΓΑΙΟΥ (ΚΟ)	248	20,400	5.31%	---	---	---	---	643
ALMYBOR	ΑΛΟΥΜΥΛ (ΚΟ)	---	---	---	---	---	---	---	---
BIOKABOR	ΒΙΟΚΑΡΠΕΤ (ΚΟ)	---	---	---	---	---	---	---	---
GEKTENABOR	ΓΕΚ ΤΕΡΝΑ (ΚΟ)	5,974	21,067	5.31%	---	---	---	---	---

Σημειώσεις Προϊόντων Δανεισμού

[1] - Πολυμερείς Συμβάσεις Δανειοδοσίας των μεθόδων 8-1, 8-2 και 8-3-3 (σύμφ. Με Αποφ.17 ΔΣ του Χρηματιστηρίου).

[2] - Διμερείς Συμβάσεις Δανειοδοσίας των μεθόδων 8-3-1 και 8-3-2 (σύμφ. Με Αποφ. 20 ΔΣ του Χρηματιστηρίου).

[3] - Τα στοιχεία Συναλλαγές Δανεισμού Τίτλων μέσω ΟΤC εμφανίζονται όπως δηλώνονται από τους χειριστές ΣΑΤ και αφορούν τις ποσότητες που έχουν εκκαθαριστεί και καταγραφεί στο ΣΑΤ έως και τη προηγούμενη εργάσιμη ημέρα.

[4] - Μ.Σ.Τ.: - Μέση Σταθμισμένη Τιμή (ως προς τα τεμάχια)

[5] - Τα στοιχεία αφορούν σε ανοιχτές θέσεις πριν την έναρξη της συνεδρίασης

Προϊόν Δανεισμού	Υποκείμενος Τίτλος	Πολυμερείς Συναλλαγές[1]					Διμερείς Συναλλαγές[2]		Δανεισμός Τίτλων μέσω ΟΤC[3]
		Ανοιχτές θέσεις[5]	Προσφερόμενη ποσότητα	Μ.Σ.Τ[4]	Όγκος συναλλαγών	Μ.Σ.Τ[4]	Όγκος συναλλαγών	Μ.Σ.Τ[4]	Όγκος συναλλαγών
PPCBOR	ΔΕΗ (ΚΟ)	62,404	40,051	3.31%	---	---	---	---	750,811
DRMEBOR	ΔΡΟΜΕΑΣ (ΚΟ)	---	---	---	---	---	---	---	---
ΕΤΕΒΟR	ΕΘΝΙΚΗ ΤΡΑΠΕΖΑ (ΚΟ)	260,997	233,895	3.31%	---	---	---	---	2,297,759
ELBAVOR	ΕΛΒΑΛ (ΚΑ)	---	35,344	5.31%	---	---	---	---	---
ELGEBOR	ΕΛΓΕΚΑ (ΚΟ)	---	---	---	---	---	---	---	---
ΕΛΛΑΚΤΟRΒΟR	ΕΛΛΑΚΤΩΡ (ΚΟ)	63,510	40,533	3.31%	---	---	---	---	---
ΕΧΑΕΒΟR	ΕΛΛΗΝ. ΧΡΗΜΑΤΙΣΤΗΡΙΑ-Χ.Α. (ΚΟ)	59,045	448,884	5.31%	---	---	---	---	130,000
ΕΠΡΕΒΟR	ΕΛΛΗΝΙΚΑ ΠΕΤΡΕΛΑΙΑ (ΚΟ)	1,000	204,359	5.31%	---	---	---	---	54,771
ΕΥΑΡSΒΟR	ΕΥΑΘ (ΚΟ)	---	798	5.31%	---	---	---	---	---
ΕΥΔΑΡΒΟR	ΕΥΔΑΠ (ΚΟ)	5,999	5,520	5.31%	---	---	---	---	10,106
ΕΥΡΙCΒΟR	ΕΥΡΩΠΑΪΚΗ ΠΙΣΤΗ (ΚΟ)	---	---	---	---	---	---	---	---
ΙΑSΟΒΟR	ΙΑSΩ (ΚΟ)	---	27,878	5.31%	---	---	---	---	---
ΙΑΤRΒΟR	ΙΑΤΡΙΚΟ ΑΘΗΝΩΝ (ΚΟ)	---	38,078	5.31%	---	---	---	---	---
ΙΚΤΙΝΒΟR	ΙΚΤΙΝΟΣ ΕΛΛΑΣ (ΚΟ)	---	---	---	---	---	---	---	---
ΙΝΛΟΤΒΟR	ΙΝΤΡΑΛΟΤ (ΚΟ)	45,348	38,202	4.24%	400	2.65%	---	---	152,640
ΚΑRΤΖΒΟR	ΚΑΡΑΤΖΗ (ΚΟ)	---	---	---	---	---	---	---	---
ΚRΙΒΟR	ΚRΙ - ΚRΙ (ΚΟ)	---	46,268	5.31%	---	---	---	---	---
ΜΕΤΚΚΒΟR	ΜΕΤΚΑ (ΚΟ)	17,137	7,874	5.31%	---	---	---	---	500
ΜΟΗΒΟR	ΜΟΤΟΡ ΟΪΛ (ΚΟ)	49,567	35,003	5.31%	276	3.15%	---	---	34,600
ΜΥΤΙΛΒΟR	ΜΥΤΙΛΗΝΑΙΟΣ (ΚΟ)	32,259	152,709	5.31%	---	---	---	---	---
ΟΛΤΗΒΟR	ΟΛΘ (ΚΟ)	---	3,278	5.31%	---	---	---	---	---
ΡΡΑΒΟR	ΟΛΠ (ΚΟ)	712	7	9.65%	7	9.65%	---	---	151
ΟΡΑΡΒΟR	ΟΠΑΠ (ΚΟ)	59,189	128,317	5.31%	---	---	3,700	0.01%	712,851
ΗΤΟΒΟR	ΟΤΕ (ΚΟ)	29,700	43,460	5.31%	19,600	4.44%	1,301	0.01%	215,477
ΡΑΡΒΟR	ΠΑΠΟΥΤΣΑΝΗΣ (ΚΟ)	---	---	---	---	---	---	---	---
ΤΡΕΙRΒΟR	ΠΕΙΡΑΙΩS ΤΡΑΠΕΖΑ (ΚΟ)	154,194	142,549	5.31%	---	---	---	---	34,284,159
ΡΕΤΟΒΟR	ΠΕΤΡΟΠΟΥΛΟΣ ΠΕΤΡΟΣ (ΚΟ)	---	---	---	---	---	---	---	---
ΡΛΑΙSΒΟR	ΠΛΑΙSΙΟ COMPUTERS (ΚΟ)	---	---	---	---	---	---	---	---
ΡΛΑΤΒΟR	ΠΛΑΣΤΙΚΑ ΘΡΑΚΗΣ (ΚΟ)	---	36,559	5.31%	---	---	---	---	---
ΡΛΑΚRΒΟR	ΠΛΑΣΤΙΚΑ ΚΡΗΤΗΣ (ΚΟ)	---	---	---	---	---	---	---	---
SΑRΒΟR	ΣΑΡΑΝΤΗΣ ΓΡ. (ΚΟ)	---	---	---	---	---	---	---	---

Σημειώσεις Προϊόντων Δανεισμού

[1] - Πολυμερείς Συμβάσεις Δανειοδοσίας των μεθόδων 8-1, 8-2 και 8-3-3 (σύμφ. Με Αποφ.17 ΔS του Χρηματιστηρίου).

[2] - Διμερείς Συμβάσεις Δανειοδοσίας των μεθόδων 8-3-1 και 8-3-2 (σύμφ. Με Αποφ. 20 ΔS του Χρηματιστηρίου).

[3] - Τα στοιχεία Συναλλαγές Δανεισμού Τίτλων μέσω ΟΤC εμφανίζονται όπως δηλώνονται από τους χειριστές ΣΑΤ και αφορούν τις ποσότητες που έχουν εκκαθαριστεί και καταγραφεί στο ΣΑΤ έως και τη προηγούμενη εργάσιμη ημέρα.

[4] - Μ.Σ.Τ.: - Μέση Σταθμισμένη Τιμή (ως προς τα τεμάχια)

[5] - Τα στοιχεία αφορούν σε ανοιχτές θέσεις πριν την έναρξη της συνεδρίασης

Προϊόν Δανεισμού	Υποκείμενος Τίτλος	Πολυμερείς Συναλλαγές[1]					Διμερείς Συναλλαγές[2]		Δανεισμός Τίτλων μέσω OTC[3]
		Ανοιχτές θέσεις[5]	Προσφερόμενη ποσότητα	Μ.Σ.Τ[4]	Όγκος συναλλαγών	Μ.Σ.Τ[4]	Όγκος συναλλαγών	Μ.Σ.Τ[4]	Όγκος συναλλαγών
SIDEBOR	ΣΙΔΕΝΟΡ (ΚΟ)	2,031	27,543	3.31%	---	---	---	---	---
SOLKBOR	ΣΩΛΓΕΙΑ ΚΟΡΙΝΘΟΥ (ΚΟ)	831	6,136	3.31%	---	---	---	---	---
TENERGYBOR	ΤΕΡΝΑ ΕΝΕΡΓΕΙΑΚΗ (ΚΟ)	10,811	19,313	5.31%	---	---	---	---	---
OLYMPBOR	ΤΕΧΝΙΚΗ ΟΛΥΜΠΙΑΚΗ (ΚΟ)	---	---	---	---	---	---	---	---
TITKBOR	ΤΙΤΑΝ (ΚΟ)	41,901	202,950	5.31%	1	2.65%	---	---	381,174
EUROBBOR	ΤΡΑΠΕΖΑ EUROBANK ERGASIAS (ΚΟ)	301,245	411,124	5.31%	---	---	---	---	49,076,124
HYGEIABOR	ΥΓΕΙΑ (ΚΟ)	---	160,700	5.31%	---	---	---	---	---
ΧΑΚΟΒΟΡ	ΧΑΛΚΟΡ (ΚΑ)	---	48,551	5.31%	---	---	---	---	---

Σημειώσεις Προϊόντων Δανεισμού

[1] - Πολυμερείς Συμβάσεις Δανειοδοσίας των μεθόδων 8-1, 8-2 και 8-3-3 (σύμφ. Με Αποφ.17 ΔΣ του Χρηματιστηρίου).

[2] - Διμερείς Συμβάσεις Δανειοδοσίας των μεθόδων 8-3-1 και 8-3-2 (σύμφ. Με Αποφ. 20 ΔΣ του Χρηματιστηρίου).

[3] - Τα στοιχεία Συναλλαγές Δανεισμού Τίτλων μέσω OTC εμφανίζονται όπως δηλώνονται από τους χειριστές ΣΑΤ και αφορούν τις ποσότητες που έχουν εκκαθαριστεί και καταγραφεί στο ΣΑΤ έως και τη προηγούμενη εργάσιμη ημέρα.

[4] - Μ.Σ.Τ.: - Μέση Σταθμισμένη Τιμή (ως προς τα τεμάχια)

[5] - Τα στοιχεία αφορούν σε ανοιχτές θέσεις πριν την έναρξη της συνεδρίασης

Κωδικοί και ονομασίες Κλάδων Οικονομικής Δραστηριότητας του Χ.Α.

533	-	Διυλιστήρια	537	-	Καθετοποιημένες Εταιρ. Πετρελαίου & Φυσικού Αερίου
1353	-	Βασικά Χημικά	1357	-	Εξειδικευμένα Χημικά
1753	-	Αλουμίνιο	1755	-	Μη Σιδηρούχα Μέταλλα
1757	-	Χάλυβας	1775	-	Ορυχεία
2353	-	Οικοδομικά Υλικά & Εξαρτήματα	2357	-	Κατασκευές
2723	-	Υλικά Συσκευασίας	2727	-	Διαφοροποιημένες Βιομηχανίες
2733	-	Ηλεκτρικά Μέρη & Εξοπλισμός	2753	-	Εμπορικά Οχήματα και Φορτηγά
2757	-	Μηχανήματα Βιομηχανικού Εξοπλισμού	2773	-	Θαλάσσιες Μεταφορές
2777	-	Υπηρεσίες Μεταφορών	2791	-	Υποστηρικτικές Υπηρεσίες προς Επιχειρήσεις
2797	-	Προμηθευτές Βιομηχανίας	3535	-	Απόσταξη & Οινοπαραγωγή
3537	-	Αναψυκτικά	3573	-	Γεωργία & Αλιεία
3577	-	Τρόφιμα	3722	-	Διαρκή Καταναλωτικά Αγαθά
3726	-	Έπιπλα	3728	-	Κατασκευή Κατοικιών
3747	-	Παιχνίδια	3763	-	Ρουχισμός & Αξεσουάρ
3765	-	Υποδήματα	3767	-	Είδη Προσωπικής Φροντίδας
3785	-	Καπνός	4533	-	Ιατρικές Υπηρεσίες
4535	-	Ιατρικός Εξοπλισμός	4577	-	Φαρμακευτικά Προϊόντα
5337	-	Λιανικό & Χονδρικό Εμπόριο Τροφίμων	5371	-	Εμπόριο Ενδυμάτων
5373	-	Γενικό Εμπόριο	5375	-	Οικιακός Εξοπλισμός
5379	-	Εξειδικευμένο Λιανικό Εμπόριο	5553	-	Τηλέοραση & Ψυχαγωγία
5555	-	Διαφήμιση	5557	-	Εκδόσεις
5751	-	Αεροπορικές Εταιρείες	5752	-	Τυχερά Παιχνίδια
5753	-	Ξενοδοχεία	5755	-	Υπηρεσίες Αναψυχής
5757	-	Εστίαση	5759	-	Ταξίδια & Τουρισμός
6535	-	Σταθερή Τηλεφωνία	6575	-	Κινητή Τηλεφωνία
7535	-	Συμβατικός Ηλεκτρισμός	7537	-	Εναλλακτικός Ηλεκτρισμός
7577	-	Ύδρευση	8355	-	Τράπεζες
8534	-	Μεσίτες Ασφαλίσεων	8536	-	Ασφάλειες Ιδιοκτησίας & Ζημιών
8633	-	Συμμετοχές & Ανάπτυξη Ακίνητης Περιουσίας	8637	-	Υπηρεσίες Ακίνητης Περιουσίας
8671	-	Ε.Ε.Α.Π. Βιομηχανικών & Επαγγελματικών Χώρων	8675	-	Εξειδικευμένες Ε.Ε.Α.Π.
8775	-	Εξειδικευμένες Χρηματοοικονομικές Υπηρεσίες	8777	-	Επενδυτικές Υπηρεσίες
8985	-	Εταιρείες Επενδύσεων	9533	-	Υπηρεσίες Ηλεκτρονικών Υπολογιστών
9535	-	Διαδίκτυο	9537	-	Λογισμικό
9572	-	Υλικό Υπολογιστών	9574	-	Ηλεκτρονικός Εξοπλισμός Γραφείων
9578	-	Εξοπλισμός Τηλεπικοινωνιών	12003	-	Διαπραγματεύσιμα Αμοιβάει Κεφάλαια

