

Ημερήσιο Δελτίο Τιμών

Ελληνικά Χρηματιστήρια - Χρηματιστήριο Αθηνών Α.Ε.

Πέμπτη, 5 Μαρτίου, 2015

Έτος: 136 Αύξων Αριθμός Συνεδρίασης: 43

Αποποίηση Ευθύνης:

Η εταιρεία Ελληνικά Χρηματιστήρια-Χρηματιστήριο Αθηνών καταβάλλει κάθε δυνατή προσπάθεια ώστε να διασφαλίσει ότι οι πληροφορίες και τα λοιπά στοιχεία που εμφανίζονται στο Ημερήσιο Δελτίο Τιμών (Η.Δ.Τ.) είναι ορθά και πλήρη αλλά δεν έχει καμία ευθύνη για ενδεχόμενο λάθος ή παράλειψη στοιχείων και / ή ευθύνη σχετικά με την ακρίβεια, αξιοπιστία, επικαιροποίηση και πληρότητα των παραπάνω πληροφοριών και στοιχείων ή ευθύνη προερχόμενη άμεσα ή έμμεσα από την χρήση των παραπάνω πληροφοριών.

Η Εταιρία δεν έχει καμία ευθύνη για την ακρίβεια των στοιχείων που περιλαμβάνονται στις ανακοινώσεις των εισηγμένων εταιρειών. Πιθανές προσβολές δικαιωμάτων τρίτων από το περιεχόμενο των ανακοινώσεων συνιστούν αποκλειστική ευθύνη του αποστολέα των ανακοινώσεων.

Όλα τα αναγραφόμενα στο Η.Δ.Τ. στοιχεία παρέχονται μόνο για τους σκοπούς της πληροφόρησης και δεν συνιστούν παροχή επενδυτικών συμβουλών ή πρόσκληση για επένδυση σε κινητές αξίες που διαπραγματεύονται στο Χρηματιστήριο.

Αναγνωρίζεται και συμφωνείται ότι όλα τα δικαιώματα επί των πληροφοριών που εμφανίζονται στο Η.Δ.Τ. θα αποτελούν κυριότητα της εταιρίας και οποιοδήποτε άλλο δικαίωμα συμπεριλαμβανομένου του δικαιώματος πνευματικής ιδιοκτησίας, σήματος κλπ. Ανήκουν στο Χρηματιστήριο.

Τα ανωτέρω στοιχεία αποτελούν ιδιοκτησία της Εταιρίας και προστατεύονται σύμφωνα με τις διατάξεις περί πνευματικής ιδιοκτησίας. Απαγορεύεται α) η με οποιοδήποτε τρόπο ή μέσο αναπαραγωγή, αναδημοσίευση, τροποποίηση, αντιγραφή, πώληση, μετάδοση ή διανομή του συνόλου ή μέρους τους, χωρίς αναφορά στην πηγή και β) η εμπορική εκμετάλλευση των στοιχείων από τρίτους.

Η Εταιρία δεν φέρει καμία ευθύνη προερχόμενη άμεσα ή έμμεσα από χρήση ή τυχόν αλλοίωση των ανωτέρω στοιχείων όταν αυτά χρησιμοποιούνται από

Ελληνικά Χρηματιστήρια - Χρηματιστήριο Αθηνών Α.Ε.

Λεωφόρος Αθηνών 110, 10442 Αθήνα, Τηλ: (210) 33.66.800, Fax: (210) 32.13.938

www.athex.gr

Χρηματιστηριακό Κέντρο Θεσσαλονίκης

Κατούνη 16-18, Θεσ/νίκη 546 25, Τηλ: (2310) 567.667, Fax: (2310) 530.455

Συνεγγυητικό Κεφάλαιο Εξασφάλισης Επενδυτικών Υπηρεσιών

Φειδίου 14-16, Αθήνα 106 78, Τηλ: (210) 33.04.682, Fax: (210) 33.04.155

Επιτροπή Κεφαλαιαγοράς

Κολοκοτρώνη 1 & Σταδίου 1, Αθήνα 105 62, Τηλ: (210) 33.77.100, Fax: (210) 33.77.173

Πίνακας Περιεχομένων

Ενότητα 1: Στατιστικά Στοιχεία Χρεογράφων, Παραγώγων και Δανεισμού

- Οι Αγορές Χρεογράφων Παραγώγων Δανεισμού
- Χρηματιστηριακοί Δείκτες
- Αναλυτικά Στοιχεία Συναλλαγών Αγοράς Χρεογράφων
- Στοιχεία Συναλλαγών Κλάδων Χ.Α. & Χρηματοοικονομικών Προϊόντων (Δ.Α.Κ.)
- Οι 10 Μετοχές με τη μεγαλύτερη Άνοδο & Πτώση
- Αναλυτικά Στοιχεία Συναλλαγών Αγοράς Παραγώγων

Ενότητα 2: Αναλυτικά Στοιχεία Συναλλαγών Χρεογράφων

- Αναλυτικά Στοιχεία Συναλλαγών Χρεογράφων
- Σημειώσεις Χρεογράφων

Ενότητα 3: Στοιχεία Συναλλαγών Χρεογράφων

- Στοιχεία Συναλλαγών Πακέτων
- Στοιχεία Συναλλαγών Δικαιωμάτων
- Στοιχεία Συναλλαγών Ανοικτών Πωλήσεων
- Στοιχεία Δανεισμού Τίτλων
- Στοιχεία Συναλλαγών Εκποιήσεων
- Στοιχεία Συναλλαγών Εκποιήσεων Ενσώματων Ονομαστικών Μετοχών
- Στοιχεία Ενεργητικού Διαπραγματεύσιμων Αμοιβαίων Κεφαλαίων (Δ.Α.Κ.)
- Χαρακτηριστικά Διαπραγματεύσιμων Αμοιβαίων Κεφαλαίων (Δ.Α.Κ.)

Ενότητα 4: Ανακοινώσεις

Ενότητα 5: Ομόλογα Διαπραγματεύσιμα στην Αγορά Αξιών Σταθερού Εισοδήματος

- Ομολογιακά Δάνεια Επιχειρήσεων
- Ομόλογα Ελληνικού Δημοσίου
- Έντοκα Γραμμάτια & Zero Coupon Ομόλογα Ελληνικού Δημοσίου
- Ομόλογα Ελληνικού Δημοσίου Διαπραγματεύσιμα με τη Μέθοδο Εκφώνησης - Αντιφώνησης
- Ομόλογα Κρατικών Τραπεζών

Ενότητα 6: Πρόσθετα Στοιχεία Ενημέρωσης

- Πίνακας Μελών Χρηματιστηρίου Αθηνών και Μελών ΕΤ.ΕΚ.
- Πίνακας Μετοχών Υπό Ειδική Διαπραγμάτευση
- Γνωστοποιήσεις Συναλλαγών - Κατάλογος Υπόχρεων Προσώπων

Ενότητα 7: Αναλυτικά Στοιχεία Συναλλαγών Αγοράς Παραγώγων

- Συμβόλαια Μελλοντικής Εκπλήρωσης σε Δείκτες
- Συμβόλαια Μελλοντικής Εκπλήρωσης σε Μετοχές
- Δικαιώματα Προαίρεσης σε Δείκτες
- Δικαιώματα Προαίρεσης σε Μετοχές
- Στοιχεία Συναλλαγών Προϊόντων Δανεισμού

Παράρτημα Α: Κωδικοί και ονομασίες Κλάδων Οικονομικής Δραστηριότητας του Χ.Α.

Οι Αγορές Χρεογράφων Παραγώγων Δανεισμού

Γενικός Δείκτης Τιμών και Αξία Συναλλαγών Μετοχών και Παραγώγων

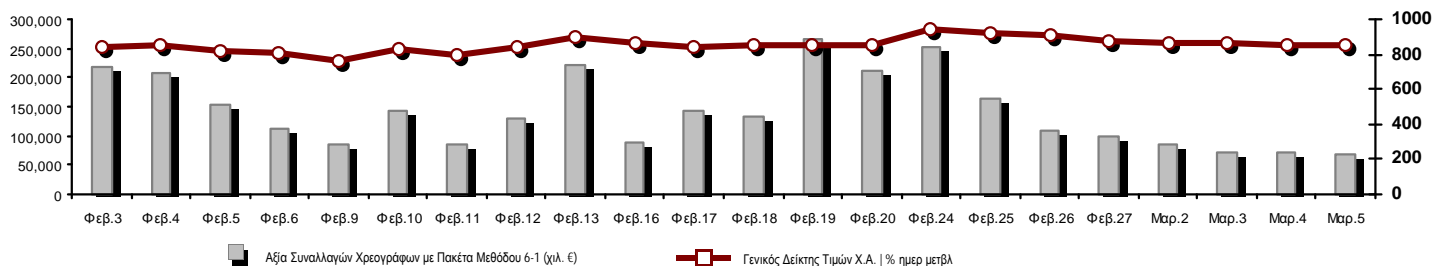

Κεφαλαιοποίηση Χ.Α. (εκατ €) **:	50,206.48	Συνολικές Ανοικτές Θέσεις σε Παράγωγα	419,239
Ημερήσια μεταβολή: εκατ. € %	786.34 1.59%	Ανοικτές θέσεις σε ΣΜΕ επί Δεικτών % ημερ μετβλ	38,846 -1.43%
Μέση ετήσια Κεφ/ποίηση: εκατ. € % Μετβλ. Μέση προηγ. έτος	49,853.91 -28.02%	Ανοικτές θέσεις σε ΣΜΕ επί μετοχών % ημερ μετβλ	371,118 0.78%
Γενικός Δείκτης Τιμών Χ.Α. % ημερ μετβλ	857.54 0.99%	Ανοικτές θέσεις σε Δικαιώματα επί Δεικτών % ημερ μετβλ	8,600 14.22%
Κεφαλαιοποίηση Γενικού Δείκτη (εκατ. €)	44,877.07	Ανοικτές θέσεις σε Δικαιώματα επί μετοχών % ημερ μετβλ	675 13.45%
Ημερήσια μεταβολή (εκατ. €)	829.89		
Αξία Συναλλαγών Χρεογράφων με Πακέτα Μεθόδου 6-1 (χιλ. €)	67,435.09	Πλήθος Συμβολαίων Παραγώγων:	40,399
Ημερήσια μεταβολή: χιλ. € %	-3,693.48 -5.19%	Ημερήσια μεταβολή: τμχ %	-12,056 -22.98%
Μέση Αξία Συν/γών ΥΙD: χιλ. € % Μετβλ Μέση προηγ. έτος	125,087.79 -1.55%	Μέσος Όγκος Συμβ. ΥΙD: χιλ. € % Μετβλ Μέσο προηγ. έτος	72,896 32.99%
Αξία Συναλλαγών Πακέτων Μεθόδου 6-1 (χιλ. €)	12,387.36	Πλήθος Πράξεων Παραγώγων:	2,969
Αξία Συναλλαγών Πακέτων Μεθόδου 6-2 & 6-3 (χιλ. €)	0.00	Ημερήσια μεταβολή: πλήθος %	-590 -16.58%
Αξία Συναλλαγών Ομολόγων (χιλ. €)	0.00	Μέσο Πλήθος Πράξεων ΥΙD: χιλ. € % Μετβλ Μέσο προηγ. έτος	5,070 21.41%
Όγκος Συναλλαγών Χρεογράφων (χιλ. Τμχ)	197,561.15	Συνολικές Ανοικτές Θέσεις σε Δανεισμό	2,452,248
Ημερήσια μεταβολή: χιλ. τμχ %	15,111.11 8.28%	Ημερήσια μεταβολή: τμχ %	-294,918 -10.74%
Μέσος Όγκος Συν/γών ΥΙD: χιλ. τμχ % Μετβλ Μέσο προηγ. έτο	198,818.64 109.26%	Πλήθος Συναλλαγών Δανεισμού (Πολυμερής/Διμερής)	17,459
Όγκος Συναλλαγών Πακέτων Μεθόδου 6-1 (χιλ. Τεμάχια)	90,618.72	Ημερήσια μεταβολή: τμχ %	-16,110 -47.99%
Όγκος Συναλλαγών Πακέτων Μεθόδου 6-2 & 6-3 (χιλ. Τεμάχια)	0.00	Πλήθος Πολυμερών Συναλλαγών	17,459
Όγκος Συναλλαγών Ομολόγων (χιλ. τεμάχια)	0.00	Πλήθος Διμερών Συναλλαγών	0
Πλήθος Πράξεων Χρεογράφων	25,114	Πλήθος Πράξεων Δανεισμού:	12
Ημερήσια μεταβολή: πλήθος %	-2,154 -7.90%	Ημερήσια μεταβολή: χιλ. € %	-10 -45.45%
Μέσο Πλήθος Πράξεων ΥΙD: χιλ. € % Μετβλ Μέσο προηγ. έτος	38,655 33.83%	Πλήθος Πράξεων Πολυμερών Συναλλαγών	12
Πλήθος πακέτων Μεθόδου 6-1	4	Πλήθος Πράξεων Διμερών Συναλλαγών	0
Πλήθος πακέτων Μεθόδου 6-2 & 6-3	0		
Πλήθος συναλλαγών Ομολόγων	0		

Κεφαλαιοποίηση Χ.Α. (εκατ €) **

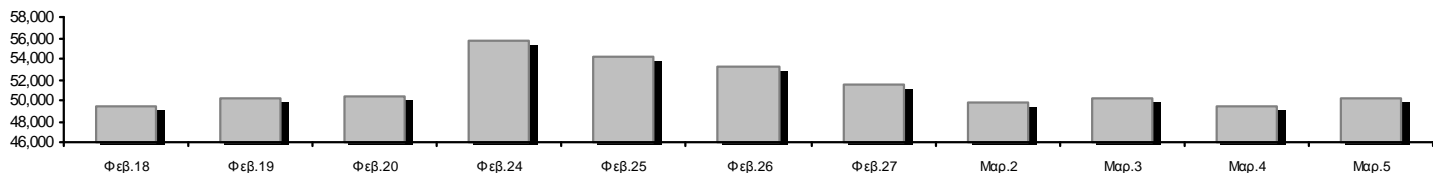

Ημερήσια Διακύμανση Γενικού Δείκτη Τιμών Χ.Α.



Χρηματιστηριακοί Δείκτες

Όνομασία Δείκτη	05/03/2015	04/03/2015	Δ μον.	Δ %	Κατώτερη	Ανώτερη	Κατ.έτους	Ανωτ.έτους	Ετησ. μεταβ.
Γενικός Δείκτης Τιμών Χ.Α.	857.54 #	849.16	8.38	0.99%	838.93	858.19	708.61	945.81	3.80% #
FTSE/X.A. Large Cap	254.02 #	249.33	4.69	1.88%	246.69	254.51	209.48	283.37	-4.09% €
FTSE/X.A. Custom Capped	857.29 €	869.91	-12.63	-1.45%			724.23	956.79	-1.61% €
FTSE/X.A. Custom Capped - USD	680.28 €	697.56	-17.29	-2.48%			588.87	777.68	-10.01% €
FTSE/X.A. Mid Cap	914.07 #	912.01	2.06	0.23%	895.15	918.45	717.54	984.77	18.25% #
FTSE/X.A.-Χ.Α.Κ. Τραπεζικός Δείκτης	540.22 #	508.16	32.06	6.31%	501.25	540.22	402.80	774.70	-25.79% €
FTSE/X.A. Διεθνούς Δραστηριοποίησης Plus	1,487.53 #	1,485.57	1.96	0.13%	1,469.14	1,493.56	1,227.52	1,604.84	15.95% #
FTSE/X.A. Διεθνούς Δραστηριοποίησης	1,609.89 #	1,602.93	6.96	0.43%	1,584.47	1,610.21	1,344.70	1,698.65	11.91% #
FTSE/X.A. Mid & Small Cap Θεμελιωδών Μεγεθών	1,158.26 €	1,172.86	-14.60	-1.24%	1,157.85	1,181.35	1,076.89	1,223.09	5.67% #
Greece & Turkey 30 Δείκτης Τιμών	618.62 €	630.42	-11.80	-1.87%	613.62	626.89	613.62	768.95	-9.01% €
Δείκτης Τιμών Μεσαίας & Μικρής Κεφαλαιοπ. Χ.Α.	2,474.51 €	2,485.67	-11.16	-0.45%	2,463.74	2,498.24	2,372.76	2,635.74	1.43% #
FTSE/X.A. Δείκτης Αγοράς	615.79 #	604.96	10.83	1.79%	598.84	616.50	507.68	685.04	-3.20% €
Δείκτης FTSE Med	5,367.05 #	5,350.71	16.34	0.31%			4,930.94	5,386.51	6.55% #
Δείκτης Συνολικής Απόδοσης Γενικού Δείκτη Χ.Α.	1,255.81 #	1,243.53	12.28	0.99%	1,228.55	1,256.76	1,037.71	1,385.07	3.98% #
FTSE/X.A. Large Cap Συνολικής Απόδοσης	345.50 #	339.12	6.38	1.88%			285.87	382.72	-3.85% €
FTSE/X.A. Large Cap Net Συνολικής Απόδοσης	1,028.76 #	1,009.79	18.97	1.88%	999.08	1,030.76	848.38	1,147.63	-3.86% €
FTSE/X.A. Custom Capped Συνολικής Απόδοσης	903.70 €	917.01	-13.31	-1.45%			763.44	1,008.59	-1.43% €
FTSE/X.A. Custom Capped - USD Συνολικής Απόδ.	717.10 €	735.32	-18.22	-2.48%			620.75	819.78	-9.84% €
FTSE/X.A. Mid Cap Συνολικής Απόδοσης	1,162.26 #	1,159.64	2.62	0.23%			928.33	1,231.75	18.25% #
FTSE/X.A.-Χ.Α.Κ. Τραπεζικός Δείκτης Συνολ. Απόδ.	503.77 #	473.87	29.90	6.31%			380.70	708.30	-25.83% €
Greece & Turkey 30 Δείκτης Συνολικής Απόδοσης	763.57 €	785.18	-21.61	-2.75%			763.57	919.96	-7.23% €
Ελληνικός Δείκτης Mid & Small Cap	897.83 €	902.16	-4.33	-0.48%	884.87	908.22	716.61	994.59	16.72% #
FTSE/X.A. Τράπεζες	713.76 #	671.40	42.36	6.31%	662.28	713.76	532.20	1,023.60	-25.79% €
FTSE/X.A. Ασφάλειες	1,443.52 #	1,411.91	31.61	2.24%	1,411.91	1,443.52	1,369.77	1,538.35	-1.44% €
FTSE/X.A. Χρηματοοικονομικές Υπηρεσίες	1,235.36 #	1,226.91	8.45	0.69%	1,191.85	1,239.58	926.91	1,400.60	23.34% #
FTSE/X.A. Βιομηχανικά Προϊόντα & Υπηρεσίες	2,342.70 €	2,352.81	-10.11	-0.43%	2,304.17	2,366.97	1,881.51	2,660.41	19.89% #
FTSE/X.A. Εμπόριο	4,031.10 #	4,003.01	28.09	0.70%	3,917.04	4,031.10	3,336.67	4,531.02	6.02% #
FTSE/X.A. Ακίνητης Περιουσίας	2,549.80 €	2,615.72	-65.92	-2.52%	2,512.09	2,616.19	2,181.63	2,800.26	11.74% #
FTSE/X.A. Προσωπικά & Οικιακά Προϊόντα	5,075.28 #	5,025.87	49.41	0.98%	4,978.63	5,175.85	3,847.16	5,680.33	11.48% #
FTSE/X.A. Τρόφιμα & Ποτά	6,058.65 #	6,038.92	19.73	0.33%	6,000.06	6,088.98	5,066.70	6,105.28	3.43% #
FTSE/X.A. Πρώτες Ύλες	2,586.96 #	2,571.07	15.89	0.62%	2,510.18	2,589.21	1,753.11	2,916.96	34.16% #
FTSE/X.A. Κατασκευές & Υλικά	2,534.91 €	2,560.54	-25.63	-1.00%	2,511.20	2,580.66	2,059.46	2,705.46	16.02% #
FTSE/X.A. Πετρέλαιο & Αέριο	2,077.73 #	2,051.35	26.38	1.29%	2,014.57	2,077.73	1,618.74	2,208.30	14.49% #
FTSE/X.A. Χημικά	7,135.84 #	6,983.44	152.40	2.18%	6,944.84	7,174.31	4,784.62	7,336.99	39.30% #
FTSE/X.A. Μέσα Ενημέρωσης	1,920.67 ~	1,920.67	0.00	0.00%	1,920.67	1,920.67	1,359.24	2,061.03	-6.81% €
FTSE/X.A. Ταξίδια & Αναψυχή	1,601.04 #	1,569.21	31.83	2.03%	1,565.90	1,607.06	1,238.26	1,741.96	4.43% #
FTSE/X.A. Τεχνολογία	737.06 €	740.53	-3.47	-0.47%	730.17	747.51	659.36	786.22	1.51% #
FTSE/X.A. Τηλεπικοινωνίες	2,515.85 #	2,493.83	22.02	0.88%	2,449.79	2,515.85	1,995.61	2,606.68	0.44% #
FTSE/X.A. Υπηρεσίες Κοινής Ωφέλειας	2,365.65 €	2,444.01	-78.36	-3.21%	2,320.20	2,458.79	1,711.47	2,830.02	12.73% #
FTSE/X.A. Υγεία	134.03 #	131.65	2.38	1.81%	130.06	134.82	115.79	163.37	-7.14% €
Δείκτης Όλων των Μετοχών Χ.Α.	176.46 #	173.68	2.78	1.60%			146.74	196.00	-5.10% €
Ελληνικός Δείκτης Εταιρικών Ομολόγων	93.13 €	93.21	-0.08	-0.08%			87.18	94.45	-0.78% €
Ελληνικός Δείκτης Τιμών Εταιρικών Ομολόγων	90.84 €	90.93	-0.09	-0.10%			85.19	92.77	-1.81% €

Σημείωση 1: Τα στοιχεία του Greece & Turkey 30 Pr είναι ενδεικτικά στις 17:20 ενώ το κλείσιμο των Δεικτών FTSE/XA Custom Capped, FTSE/XA Custom Capped - USD, FTSE/XA Custom Capped ΣΑ, FTSE/XA Custom Capped - USD ΣΑ, FTSE/Med 100, Greece & Turkey 30 Pr & Rt, Ελληνικός Δείκτης Εταιρικών Ομολόγων, Ελληνικός Δείκτης Τιμών Εταιρικών Ομολόγων αφορούν την συνεδρίαση της 03/03/2015.

Σημείωση 2: Ο Ελληνικός Δείκτης Mid & Small Cap είναι Customized δείκτης υπολογιζόμενος από το Χρηματιστήριο Αθηνών.

Χρηματιστηριακοί Δείκτες

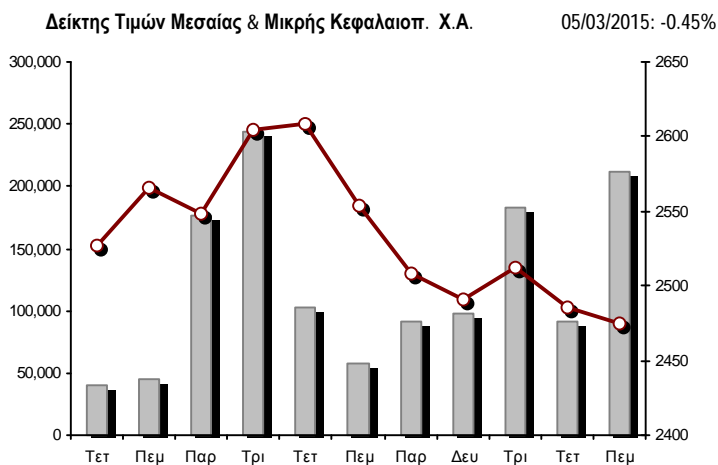
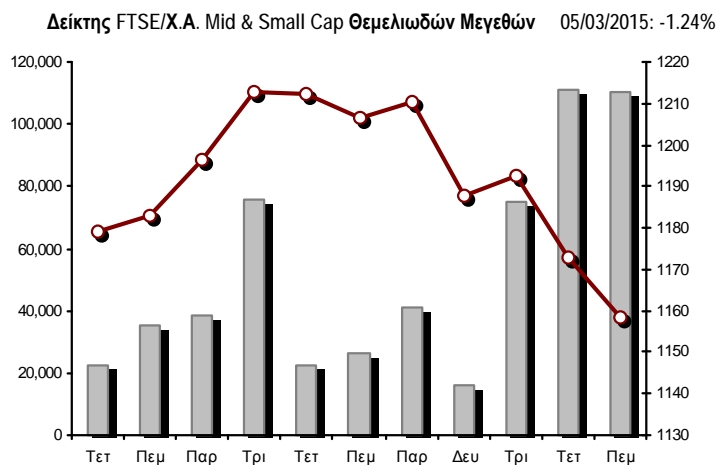
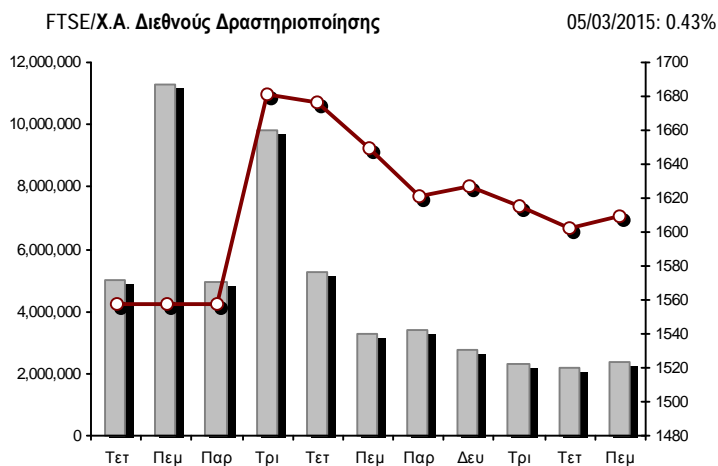
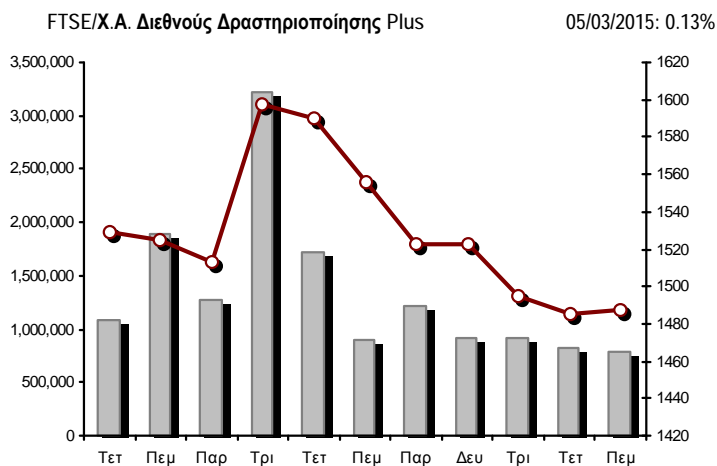
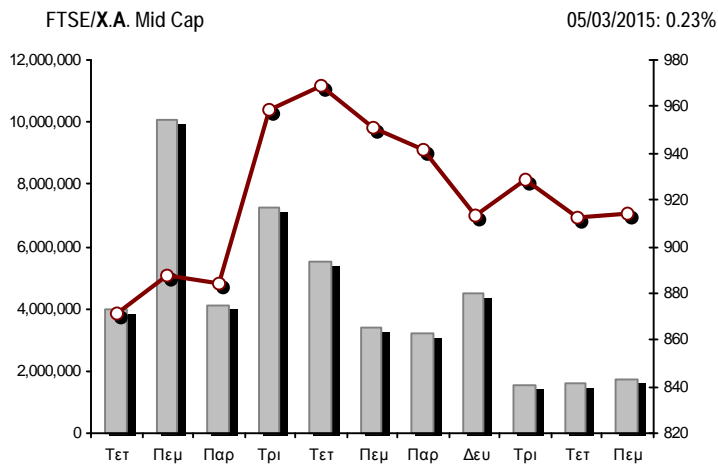
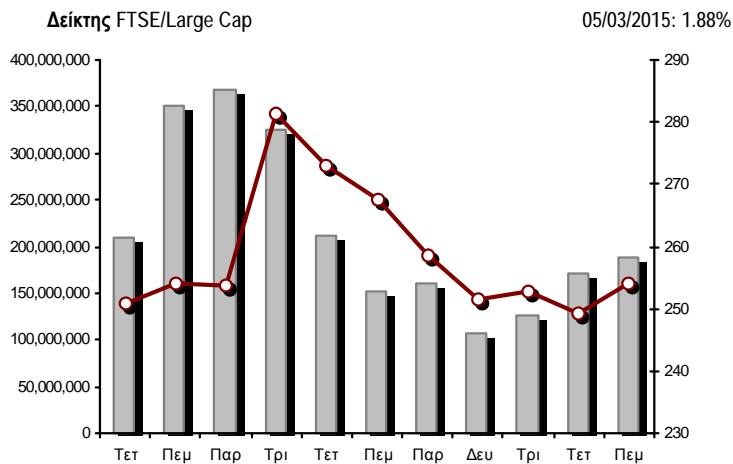

■ Όγκος συναλλαγών δεικτών

— Τιμές κλεισίματος δεικτών

Αναλυτικά Στοιχεία Συναλλαγών Αγοράς Χρεογράφων

	Όλα τα Χρεόγραφα	Κύρια Αγορά	Χαμηλή Διασπορά	Λοιπές Κατηγορίες (*)	Διαπραγματεύσιμα Αμοιβαία Κεφάλαια	Τίτλοι Παραστατικοί (Warrants)
Σύνολα	133	106	7	14	3	3
Ανοδικές / Καθοδικές / Σταθερές:	61 / 51 / 21	51 / 43 / 12	0 / 4 / 3	5 / 3 / 6	2 / 1 / 0	3 / 0 / 0
Κεφαλαιοποίηση Χ.Α. (εκατ €) **	50,206.48	48,319.90	1,563.97	322.61		
Μέση Ημερήσια Αξία Συνγών (χιλ. €)	125,087.79	121,994.16	76.91	83.12	48.18	3,125.66
Αξία Συναλλαγών	67,435.09	66,141.76	122.42	40.84	0.68	1,129.39
Κύριος Πίνακας:	55,047.73	53,754.40	122.42	40.84	0.68	1,129.39
Προσυμφωνημένων Συναλλαγών 6_1_2_3:	12,387.36	12,387.36	0.00	0.00	0.00	0.00
Πίνακας Εκποιήσεων:	0.00	0.00	0.00	0.00	0.00	0.00
Πίνακας Ειδικών Όρων:	0.00	0.00	0.00	0.00	0.00	0.00
Μέσος Ημερήσιος Όγκος Συναλλαγών	198,818,640	189,780,584	107,067	234,330	16,860	8,986,835
Όγκος Συναλλαγών	197,561,149	192,167,272	22,463	274,082	265	5,097,067
Κύριος Πίνακας:	106,942,430	101,548,553	22,463	274,082	265	5,097,067
Προσυμφωνημένων Συναλλαγών 6_1_2_3:	90,618,719	90,618,719	0	0	0	0
Πίνακας Εκποιήσεων:	0	0	0	0	0	0
Πίνακας Ειδικών Όρων:	0	0	0	0	0	0
Μέσο Ημερήσιο Πλήθος Πράξεων	38,655	36,561	37	79	8	1,971
Αριθμός Πράξεων	25,114	23,432	80	65	5	1,532
Κύριος Πίνακας:	25,110	23,428	80	65	5	1,532
Προσυμφωνημένων Συναλλαγών 6_1_2_3:	4	4	0	0	0	0
Πίνακας Εκποιήσεων:	0	0	0	0	0	0
Πίνακας Ειδικών Όρων:	0	0	0	0	0	0

(*) Απεικονίζονται αθροιστικά τα αναλυτικά στοιχεία συναλλαγών των μετοχών που διαπραγματεύονται στις Κατηγορίες: Προς Διαγραφή & Επιτήρησης. (**) Δεν περιλαμβάνεται η Κεφαλαιοποίηση των εταιρειών που βρίσκονται σε κατάσταση Αναστολής.

Στοιχεία Συναλλαγών Κλάδων Χ.Α. & Χρηματοοικονομικών Προϊόντων (Δ.Α.Κ.)

Κωδικός	Κλάδοι	Ανοδικές / Καθοδικές / Σταθερές	Αριθμός Πράξεων	Όγκος Συναλλαγών	Αξία Συναλλαγών	% στη Συνολική Αξία
12000	- Χρηματοοικονομικά Προϊόντα	2 / 1 / 0	5	265	682.53	0.00%
8600	- Ακίνητη Περιουσία	2 / 3 / 1	505	323,923	1,167,086.66	1.73%
8500	- Ασφάλειες	1 / 0 / 0	2	2	2.73	0.00%
2700	- Βιομηχανικά Προϊόντα & Υπηρεσίες	6 / 8 / 1	757	223,948	1,034,822.64	1.53%
5300	- Εμπόριο	3 / 2 / 1	262	55,391	907,801.55	1.35%
2300	- Κατασκευές & Υλικά Κατασκευών	5 / 5 / 5	1,141	463,779	1,805,388.49	2.68%
5500	- Μέσα Ενημέρωσης	1 / 0 / 2	6	3,160	1,245.27	0.00%
500	- Πετρέλαιο & Αέριο	1 / 1 / 0	760	176,851	933,794.92	1.38%
3700	- Προσωπικά & Οικιακά Αγαθά	8 / 3 / 2	547	314,945	1,302,920.02	1.93%
1700	- Πρώτες Ύλες	3 / 1 / 4	712	228,347	749,604.46	1.11%
5700	- Ταξίδια & Αναψυχή	6 / 6 / 1	1,575	745,067	4,724,998.12	7.01%
9500	- Τεχνολογία	2 / 6 / 3	166	303,837	111,289.68	0.17%
6500	- Τηλεπικοινωνίες	1 / 0 / 0	1,467	882,129	7,979,038.25	11.83%
8300	- Τράπεζες	9 / 1 / 0	14,215	192,588,947	41,595,797.62	61.68%
3500	- Τρόφιμα & Ποτά	2 / 8 / 1	236	103,784	863,275.12	1.28%
4500	- Υγεία	3 / 0 / 0	86	95,327	16,564.28	0.02%
7500	- Υπηρεσίες Κοινής Ωφέλειας	2 / 3 / 0	2,027	624,021	3,581,591.67	5.31%
1300	- Χημικά	2 / 2 / 0	66	27,119	38,429.07	0.06%
8700	- Χρηματοοικονομικές Υπηρεσίες	2 / 1 / 0	579	400,307	620,753.26	0.92%

Οι 10 Μετοχές με τη μεγαλύτερη Άνοδο & Πτώση

Κύρια Αγορά

Μετοχές με τη μεγαλύτερη Θετική μεταβολή τιμής	Τιμή κλεισ.	Μεταβ.	Μετοχές με τη μεγαλύτερη Αρνητική μεταβολή τιμής	Τιμή κλεισ.	Μεταβ.
ΒΙΟΚΑΡΠΕΤ (ΚΟ)	0.240	9.59% #	ΕΥΔΑΠ (ΚΟ)	6.25	-5.73% α
ΤΡΑΠΕΖΑ EUROBANK ERGASIAS (ΚΟ)	0.129	7.50% #	ΕΛΛΑΔΟΣ ΤΡΑΠΕΖΑ (ΚΟ)	10.85	-5.32% α
ΕΘΝΙΚΗ ΤΡΑΠΕΖΑ (ΚΟ)	1.34	7.20% #	ΚΡΙ - ΚΡΙ (ΚΟ)	1.75	-4.89% α
TRASTOR Α.Ε.Ε.Α.Π. (ΚΟ)	1.30	6.56% #	ΝΙΟΗΛCO SA/ΝV (ΚΑ)	3.38	-3.98% α
ΚΥΡΙΑΚΙΔΗΣ Η.- F.H.L. (ΚΟ)	2.35	6.33% #	GRIVALIA PROPERTIES (ΚΟ)	8.25	-3.96% α
ΠΕΙΡΑΙΩΣ ΤΡΑΠΕΖΑ (ΚΟ)	0.505	6.32% #	ΣΙΔΕΝΟΡ (ΚΟ)	0.689	-3.37% α
ΑΤΤΙCΑ BANK Α.Τ.Ε. (ΚΟ)	0.073	5.80% #	ΔΕΗ (ΚΟ)	6.19	-3.28% α
ALPHA BANK (ΚΟ)	0.354	4.12% #	ΕΥΑΘ (ΚΟ)	2.82	-2.42% α
ΜΟΤΟΡ ΟΪΛ (ΚΟ)	7.52	3.72% #	ΟΛΘ (ΚΟ)	22.45	-2.35% α
ΕΛ.ΤΕΧ. ΑΝΕΜΟΣ Α.Ε. (ΚΟ)	0.713	3.33% #	ΟΛΠ (ΚΟ)	14.15	-2.01% α
ΤΕΡΝΑ ΕΝΕΡΓΕΙΑΚΗ (ΚΟ)	2.79	3.33% #			

Μετοχές με τη μεγαλύτερη Αξία Συναλλαγών	Αξία (χιλ. €)	Μεταβ.	Μετοχές με το μεγαλύτερο Όγκο Συναλλαγών	Όγκος	Μεταβ.
ΤΡΑΠΕΖΑ EUROBANK ERGASIAS (ΚΟ)	18,437.02	7.50% #	ΤΡΑΠΕΖΑ EUROBANK ERGASIAS (ΚΟ)	149,640,087	7.50% #
ΕΘΝΙΚΗ ΤΡΑΠΕΖΑ (ΚΟ)	9,913.25	7.20% #	ΠΕΙΡΑΙΩΣ ΤΡΑΠΕΖΑ (ΚΟ)	14,427,936	6.32% #
ΟΤΕ (ΚΟ)	7,979.04	0.88% #	ALPHA BANK (ΚΟ)	13,602,283	4.12% #
ΠΕΙΡΑΙΩΣ ΤΡΑΠΕΖΑ (ΚΟ)	7,064.29	6.32% #	ΕΘΝΙΚΗ ΤΡΑΠΕΖΑ (ΚΟ)	7,674,328	7.20% #
ALPHA BANK (ΚΟ)	4,687.30	4.12% #	ΑΤΤΙCΑ BANK Α.Τ.Ε. (ΚΟ)	1,126,405	5.80% #
ΟΠΑΠ (ΚΟ)	4,074.62	2.53% #	ΚΥΠΡΟΥ ΤΡΑΠΕΖΑ (ΚΟ)	1,012,800	0.52% #
ΔΕΗ (ΚΟ)	2,858.90	-3.28% α	ΟΤΕ (ΚΟ)	882,129	0.88% #
JUMBO (ΚΟ)	1,018.01	0.96% #	ΟΠΑΠ (ΚΟ)	461,255	2.53% #
ΤΙΤΑΝ (ΚΟ)	947.00	-1.96% α	ΔΕΗ (ΚΟ)	459,014	-3.28% α
FOLLI-FOLLIE (ΚΟ)	900.22	0.72% #	MARFIN INVESTMENT GROUP (ΚΟ)	306,438	2.27% #

Σημείωση: Απεικονίζονται οι Μετοχές που δεν ανήκουν στις Κατηγορίες Χαμηλής Διασποράς και Επιτήρησης και πραγματοποιήσαν κατά τη διάρκεια της συνεδρίασης Αξία Συναλλαγών μεγαλύτερη από 10,000 Ευρώ.

Αναλυτικά Στοιχεία Συναλλαγών Αγοράς Παραγώγων

	Αριθμός Πράξεων	Όγκος	Ανοικτές θέσεις
Σ.Μ.Ε. σε Δείκτες	824	6,355	38,846
FTSE/X.A. Large Cap	824	6,355	38,846
Σ.Μ.Ε. σε Μετοχές	2,121	32,697	371,118
ALPHA BANK (ΚΟ)	147	3,339	46,237
COCA-COLA HBC AG (ΚΟ)	3	13	191
ΣΩΛΓΕΙΑ ΚΟΡΙΝΘΟΥ (ΚΟ)	13	49	513
ΕΛΛΑΚΤΩΡ (ΚΟ)	14	76	1,476
ΤΡΑΠΕΖΑ EUROBANK ERGASIAS (ΚΟ)	290	10,429	140,972
ΕΥΔΑΠ (ΚΟ)	15	34	154
FOLLI-FOLLIE (ΚΟ)	14	35	178
FRIGOGLASS (ΚΟ)	3	6	347
ΓΕΚ ΤΕΡΝΑ (ΚΟ)	10	52	7,648
GRIVALIA PROPERTIES (ΚΟ)	10	17	179
ΕΛΛΗΝ. ΧΡΗΜΑΤΙΣΤΗΡΙΑ-Χ.Α. (ΚΟ)	32	68	1,274
ΕΛΛΗΝΙΚΑ ΠΕΤΡΕΛΙΑΙΑ (ΚΟ)	21	50	4,390
ΙΝΤΡΑΛΟΤ (ΚΟ)	25	91	411
JUMBO (ΚΟ)	70	219	665
MARFIN INVESTMENT GROUP (ΚΟ)	18	223	27,090
ΜΕΤΚΑ (ΚΟ)	23	54	629
ΜΟΤΟΡ ΟΪΛ (ΚΟ)	25	85	431
ΜΥΤΙΛΗΝΑΙΟΣ (ΚΟ)	42	137	3,237
ΕΘΝΙΚΗ ΤΡΑΠΕΖΑ (ΚΟ)	473	8,370	30,263
ΟΠΑΠ (ΚΟ)	106	315	1,761
ΟΤΕ (ΚΟ)	114	607	7,029
ΟΛΠ (ΚΟ)	7	11	169
ΠΕΙΡΑΙΩΣ ΤΡΑΠΕΖΑ (ΚΟ)	386	7,621	90,035
ΔΕΗ (ΚΟ)	204	643	2,896
ΣΙΔΕΝΟΡ (ΚΟ)	5	14	642
ΤΕΡΝΑ ΕΝΕΡΓΕΙΑΚΗ (ΚΟ)	12	20	1,573
ΤΙΤΑΝ (ΚΟ)	15	45	474
ΒΙΟΗΑΛCO SA/NV (ΚΑ)	24	74	254
Δικαιώματα σε Δείκτες	21	1,267	8,600
FTSE/X.A. Large Cap	21	1,267	8,600
Δικαιώματα σε Μετοχές	3	80	675
ALPHA BANK (ΚΟ)	0	0	40
ΕΘΝΙΚΗ ΤΡΑΠΕΖΑ (ΚΟ)	0	0	350
ΟΠΑΠ (ΚΟ)	0	0	0
ΟΤΕ (ΚΟ)	0	0	75
ΠΕΙΡΑΙΩΣ ΤΡΑΠΕΖΑ (ΚΟ)	3	80	185
ΔΕΗ (ΚΟ)	0	0	25
Συνολική Δραστηριότητα	2,969	40,399	419,239

Πληθος Χρεογράφων	Όνομ. Αξία	Μερίσματα [1] 2012 2013 2014	Ημερ. Τελευτ. Αποκοπής Μέρημα [2] Δικαίωμα	Σημ. Χρεόγραφα	Τιμή κλεισίματος	% μεταβ.	Προηγ. Κλεισιμο-ημ/νία	Άνοιγμα	Κατωτ Τιμή	Ανωτ Τιμή	Τελ Τιμή	Σταθμ Τιμή	Τελευταία ζήτηση [7]	Τελευταία προσφορά [7]	Ρ/Ε μετά φ. Χρήση	Όγκος	Πράξεις	Αξία Συναλλαγών[8]	Χ.Α. Εταιρείας (χιλ. €) [3,5]	Χαμηλό έτους	Υψηλό έτους	Κλάδος [4]	
20,231,328	0.600	---	15/07/2008	25/06/2004	4879	0.115	---	0.115	04/03/2015	---	---	---	---	---	---	2013	---	---	---	2,326.60	0.115	0.120	3577
18,750,000	0.300	---	02/07/2001	31/12/2012	4985	0.116	19.59 #	0.097	04/03/2015	0.116	0.116	0.116	---	---	---	2013	8	2	0.93	2,175.00	0.057	0.116	5557
24,319,250	0.300	---	09/07/2002	04/07/2007	5054	0.100	---	0.100	04/03/2015	---	---	---	---	---	---	2013	---	---	---	2,431.93	0.057	0.116	2357
36,235,184	1.00	---	01/07/2008	30/07/2012	4961	0.050	-16.67 €	0.060	04/03/2015	0.050	0.050	0.050	---	---	---	2013	1	1	0.05	1,811.76	0.050	0.099	3573
10,000,000	1.35	---	24/06/2008	10/05/2005	4887	0.309	---	0.309	04/03/2015	---	---	---	---	---	---	2013	---	---	---	3,090.00	0.271	0.312	1757
7,914,480	0.300	---	23/06/2008	29/06/2011	4888	1.12	---	1.12	04/03/2015	1.12	1.12	1.12	---	---	---	2013	849	4	950.88	8,864.22	1.12	2.58	5379
1,270,000	0.300	---	06/07/2007	06/02/2013	5007	0.295	---	0.295	04/03/2015	0.295	0.295	0.295	---	---	---	2013	5	1	1.48	374.65	0.247	0.350	1757
100,793,000	0.300	---	16/07/2009	05/08/2013	5008	0.023	---	0.023	04/03/2015	---	---	---	---	---	---	2014	---	---	---	2,318.24	0.023	0.108	5553
215,246,452	0.300	---	25/06/2001	24/09/2001	4446	0.020	---	0.020	04/03/2015	0.020	0.020	0.020	---	---	---	2013	180,200	3	3,604.00	4,304.93	0.017	0.030	9533
20,255,805	0.300	---	22/08/2006	02/08/2010	4881	0.035	---	0.035	04/03/2015	---	---	---	---	---	---	2013	---	---	---	708.95	0.022	0.038	4533
1,130,180	0.440	---	20/06/2003	02/07/2014	---	0.006	---	0.006	04/03/2015	---	---	---	---	---	---	2013	---	---	---	6.78	0.005	0.010	9537
14,173,104	0.300	---	11/08/2010	28/11/2013	5055	0.044	---	0.044	04/03/2015	---	---	---	---	---	---	2013	---	---	---	623.62	0.042	0.086	2797
21,820,410	0.800	---	22/05/2008	02/08/2011	4882	0.430	---	0.430	04/03/2015	---	---	---	---	---	---	2013	---	---	---	9,382.78	0.320	0.430	4533
110,097,185	0.300	---	04/12/2013	5033	---	0.781	-2.37 €	0.800	04/03/2015	0.790	0.762	0.799	0.781	---	---	2013	3,111	8	2,428.08	85,985.90	0.700	1.19	9535
51,081,030	1.00	---	20/08/2007	03/09/2007	4912	0.158	---	0.158	04/03/2015	---	---	---	---	---	---	2013	---	---	---	8,070.80	0.086	0.158	4577
4,419,616	1.58	---	21/07/2011	04/03/2015	4983	0.248	---	0.248	04/03/2015	---	---	---	---	---	10.71	2013	---	---	---	1,096.06	0.257	0.475	4535
14,967,940	0.500	---	21/05/2008	04/01/2008	4956	0.071	---	0.071	04/03/2015	---	---	---	---	---	---	2013	---	---	---	1,062.72	0.060	0.118	8633
65,326,268	0.530	---	04/07/2007	19/07/2006	4750	0.034	17.24 #	0.029	04/03/2015	0.034	0.034	0.034	---	---	---	2013	100	1	3.40	2,221.09	0.024	0.115	3726
29,060,950	0.340	---	20/08/2007	24/10/2001	4884	0.006	---	0.006	04/03/2015	---	---	---	---	---	---	2013	---	---	---	174.37	0.005	0.008	2757
179,707,771	0.300	---	27/06/2002	01/11/2011	4847	0.563	---	0.563	04/03/2015	0.563	0.563	0.563	---	---	73.19	2013	56,571	14	31,849.47	101,175.48	0.516	0.563	9537
13,191,620	0.620	---	04/08/2010	09/09/2002	4977	0.106	19.10 #	0.089	04/03/2015	0.106	0.106	0.106	---	---	---	2013	10	1	1.06	1,398.31	0.079	0.189	3722

Προς Διαγραφή

9,567,289	0.300	---	01/07/2004	19/11/2007	5062	0.298	---	0.298	04/03/2015	---	---	---	---	---	---	2013	---	---	---	2,851.05	0.298	0.298	9578
766,000	1.50	---	01/07/2004	11/12/2012	4937	1.90	---	1.90	04/03/2015	---	---	---	---	---	---	2013	---	---	---	1,786.15	1.90	2.29	3763
245,000	1.50	---	19/07/2010	11/12/2012	4938	1.35	---	1.35	04/03/2015	---	---	---	---	---	---	2013	---	---	---	1,786.15	1.35	1.35	3763
40,946,303	0.360	---	18/07/2005	27/11/2007	5053	0.041	---	0.041	04/03/2015	---	---	---	---	---	---	2013	---	---	---	1,678.80	0.040	0.098	9533

Κατάσταση σε Αναστολή

1,750,955,549	0.600	---	19/05/2008	08/12/2011	4911	0.155	---	0.155	04/03/2015	---	---	---	---	---	---	---	---	---	---	271,398.11	0.155	0.155	8355
20,121,710	1.21	---	27/07/1992	12/03/2003	5002	0.190	---	0.190	04/03/2015	---	---	---	---	---	---	---	---	---	---	3,823.12	0.190	0.190	8633
33,930,000	0.300	---	03/07/2006	30/05/2001	4865	0.304	---	0.304	04/03/2015	---	---	---	---	---	---	---	---	---	---	10,314.72	0.304	0.304	8633
51,334,286	0.320	---	03/07/2000	18/12/2007	4548	0.780	---	0.780	04/03/2015	---	---	---	---	---	---	---	---	---	---	40,040.74	0.780	0.780	2773
30,159,583	0.470	---	26/06/2008	29/12/2010	5047	0.050	---	0.050	04/03/2015	---	---	---	---	---	---	---	---	---	---	1,507.98	0.050	0.050	3573
7,847,611	1.20	---	01/08/2007	28/09/2011	4939	0.150	---	0.150	04/03/2015	---	---	---	---	---	---	---	---	---	---	1,177.14	0.150	0.150	2357
13,692,227	1.47	---	07/07/2006	08/10/1999	5049	0.117	---	0.117	04/03/2015	---	---	---	---	---	---	---	---	---	---	1,601.99	0.117	0.117	3763
24,605,397	0.400	---	29/06/1995	27/05/2002	4651	0.080	---	0.080	04/03/2015	---	---	---	---	---	---	---	---	---	---	2,134.04	0.080	0.080	3722
1,182,903	0.400	---	01/07/1996	27/05/2002	4652	0.140	---	0.140	04/03/2015	---	---	---	---	---	---	---	---	---	---	2,134.04	0.140	0.140	3722

Πληθος Χρεογράφων	Ονομ. Αξία	Μερίσματα [1]			Ημερ.Τελευτ.Αποκοπής Μέρισμα [2]	Αποκοπή Δικαίωμα	Σημ. Χρεόγραφο	Τιμή κλεισίματος	% μεταβ.	Προηγ. Κλεισιμο- ημ/νία	Άνοιγμα	Κατωτ Τιμή	Ανωτ Τιμή	Τελ Τιμή	Σταθμ Τιμή	Τελευταία ζήτηση [7]	Τελευταία προσφορά [7]	Ρ/Ε μετά φ.	Χρήση	Όγκος	Πράξεις	Αξία Συναλλαγών[8]	Χ.Α. Εταιρείας (χιλ. €) [3,5]	Χαμηλό έτους	Υψηλό έτους	Κλάδος [4]	
		2012	2013	2014																							
105,423,498	0.510	---	---	---	01/07/2004	28/12/2005	4920	ΑΒΕΝΙΡ Α.Ε. (ΚΟ)	0.046	---	0.046	04/03/2015	---	---	---	---	---	---	---	---	---	---	---	4,849.48	0.046	0.046	5752
5,750,000	0.300	---	---	---	12/12/2008	12/12/2011	4929	ΗΛΕΚΤΡΟΝΙΚΗ ΑΘΗΝΩΝ (ΚΟ)	0.480	---	0.480	04/03/2015	---	---	---	---	---	---	---	---	---	---	---	2,760.00	0.480	0.480	5375
21,920,570	0.300	---	---	---	03/07/2007	13/12/1999	4702	ΚΑΡΔΑΣΙΛΑΡΗΣ (ΚΟ)	0.140	---	0.140	04/03/2015	---	---	---	---	---	---	---	---	---	---	---	3,068.88	0.140	0.140	3577
24,619,524	0.500	---	---	---	10/10/1986	30/12/2002	4914	ΚΕΡΑΜΕΙΑ-ΑΛΛΑΤΙΝΗ (ΚΟ)	0.088	---	0.088	04/03/2015	---	---	---	---	---	---	---	---	---	---	---	2,166.52	0.088	0.088	8633
20,663,047	1.20	---	---	---	21/08/2000	05/03/2003	4764	ΚΛΩΝΑΤΕΞ (ΚΟ)	0.040	---	0.040	04/03/2015	---	---	---	---	---	---	---	---	---	---	---	1,453.75	0.040	0.040	3763
7,840,373	1.20	---	---	---	18/07/2002	05/03/2003	4765	ΚΛΩΝΑΤΕΞ (ΠΟ)	0.080	---	0.080	04/03/2015	---	---	---	---	---	---	---	---	---	---	---	1,453.75	0.080	0.080	3763
89,616,200	0.300	---	---	---	21/08/2000	28/06/2007	4616	ΕΝΩΜΕΝΗ ΚΛΩΣΤΟΥΦΑΝΤΟΥΡΓΙΑ (ΚΟ)	0.050	---	0.050	04/03/2015	---	---	---	---	---	---	---	---	---	---	---	4,480.81	0.050	0.050	3763
9,550,386	0.500	---	---	---	01/07/1997	12/06/2008	4627	ΠΡΑΣΙΤΕΛΙΟ (ΚΟ)	0.390	---	0.390	04/03/2015	---	---	---	---	---	---	---	---	---	---	---	4,430.09	0.390	0.390	4533
1,306,368	0.500	---	---	---	01/07/1997	12/06/2008	4627	ΠΡΑΣΙΤΕΛΙΟ (ΠΟ)	0.540	---	0.540	04/03/2015	---	---	---	---	---	---	---	---	---	---	---	4,430.09	0.540	0.540	4533
17,544,600	0.600	---	---	---	03/07/2000	01/08/2000	4868	ΚΟΥΜΠΑΣ ΣΥΜΜΕΤΟΧΩΝ (ΚΟ)	0.132	---	0.132	04/03/2015	---	---	---	---	---	---	---	---	---	---	---	2,315.89	0.132	0.132	8775
15,015,000	1.60	---	---	---	01/07/2002	02/02/2000	4603	ΜΑΞΙΜ ΠΕΡΤΣΙΝΙΔΗΣ (ΚΑ)	0.100	---	0.100	04/03/2015	---	---	---	---	---	---	---	---	---	---	---	1,501.50	0.100	0.100	3763
66,937,526	0.700	---	---	---	13/08/2010	21/05/2003	5003	ΜΗΧΑΝΙΚΗ (ΚΟ)	0.100	---	0.100	04/03/2015	---	---	---	---	---	---	---	---	---	---	---	9,186.78	0.100	0.100	2357
25,968,987	0.700	---	---	---	13/08/2010	21/05/2003	5004	ΜΗΧΑΝΙΚΗ (ΠΟ)	0.096	---	0.096	04/03/2015	---	---	---	---	---	---	---	---	---	---	---	9,186.78	0.096	0.096	2357
23,463,874	0.800	---	---	---	23/05/2003	21/12/1999	4918	ΝΕΩΡΙΟΝ (ΚΟ)	0.125	---	0.125	04/03/2015	---	---	---	---	---	---	---	---	---	---	---	2,932.98	0.125	0.125	2753
20,210,127	1.53	---	---	---	27/06/1997	20/03/2000	5061	ΠΑΡΝΑΣΣΟΣ (ΚΟ)	0.070	---	0.070	04/03/2015	---	---	---	---	---	---	---	---	---	---	---	1,414.71	0.070	0.070	8775
25,583,146	0.300	---	---	---	25/06/2001	03/12/2008	4723	ΠΕΤΖΕΤΑΚΙΣ Α. (ΚΟ)	0.260	---	0.260	04/03/2015	---	---	---	---	---	---	---	---	---	---	---	6,651.62	0.260	0.260	1357
510,840	1.00	---	---	---	15/07/2008	21/11/2013	5036	ΤΡΟΠΑΙΑ ΣΥΜΜΕΤΟΧΙΚΗ (ΚΟ)	2.00	---	2.00	04/03/2015	---	---	---	---	---	---	---	---	---	---	---	1,021.68	2.00	2.00	3722
60,221,300	0.400	---	---	---	01/07/2002	01/11/2010	5022	ΣΕΛΜΑΝ (ΚΟ)	0.080	---	0.080	04/03/2015	---	---	---	---	---	---	---	---	---	---	---	4,817.70	0.080	0.080	2353
284,465,964	3.70	---	---	---	20/06/2008	15/06/2009	4913	ΤΑΧΥΔΡΟΜΙΚΟ ΤΑΜΙΕΥΤΗΡΙΟ (ΚΟ)	0.168	---	0.168	04/03/2015	---	---	---	---	---	---	---	---	---	---	---	47,790.28	0.168	0.168	8355
54,547,634	0.500	---	---	---	25/04/2005	21/01/2009	4860	ΤΕΓΟΠΟΥΛΟΣ Χ.Κ. (ΚΟ)	0.038	---	0.038	04/03/2015	---	---	---	---	---	---	---	---	---	---	---	2,072.81	0.038	0.038	5557
13,920,000	0.320	---	---	---	19/11/2001	01/08/2000	4726	ΤΕΞΑΠΡΕΤ (ΚΟ)	0.080	---	0.080	04/03/2015	---	---	---	---	---	---	---	---	---	---	---	1,113.60	0.080	0.080	3763
6,523,780	0.530	---	---	---	01/07/2002	06/03/2001	4971	ΤΕΧΝΙΚΕΣ ΕΚΔΟΣΕΙΣ (ΚΟ)	0.006	---	0.006	04/03/2015	---	---	---	---	---	---	---	---	---	---	---	39.14	0.006	0.006	5557
7,326,648	1.00	---	---	---	26/07/2006	24/07/2001	4921	ΦΙΝΤΞΠΟΡΤ (ΚΟ)	0.328	---	0.328	04/03/2015	---	---	---	---	---	---	---	---	---	---	---	2,403.14	0.328	0.328	3763
26,408,040	0.300	---	---	---	01/07/1997	26/05/1999	4464	ΧΑΛΥΒΔΟΦΥΛΛΩΝ (ΚΟ)	0.120	---	0.120	04/03/2015	---	---	---	---	---	---	---	---	---	---	---	3,168.96	0.120	0.120	1757
71,683,906	0.400	---	---	---	15/06/2005	05/02/2008	4953	ΧΑΤΖΗΩΔΑΝΝΟΥ (ΚΟ)	0.026	---	0.026	04/03/2015	---	---	---	---	---	---	---	---	---	---	---	1,863.78	0.026	0.026	3763
21,382,067	0.300	---	---	---	02/10/2006	15/02/2006	4628	ΑΤΕΡΜΩΝ (ΚΟ)	0.120	---	0.120	04/03/2015	---	---	---	---	---	---	---	---	---	---	---	2,565.85	0.120	0.120	5555
5,025,000	0.300	---	---	---	05/07/2005	14/03/2002	5023	ALSINCO (ΚΟ)	0.043	---	0.043	04/03/2015	---	---	---	---	---	---	---	---	---	---	---	216.08	0.043	0.043	3763
13,555,100	1.00	---	---	---	08/07/2005	08/07/2005	4576	MICROLAND COMPUTERS (ΚΟ)	0.640	---	0.640	04/03/2015	---	---	---	---	---	---	---	---	---	---	---	8,675.26	0.640	0.640	5379
42,501,273	0.300	---	---	---	26/06/2007	10/08/2009	4993	NUTRIART (ΚΟ)	0.049	---	0.049	04/03/2015	---	---	---	---	---	---	---	---	---	---	---	2,082.56	0.049	0.049	3577
62,683,822	0.300	---	---	---	27/05/2008	09/01/2006	4830	ΠΡΟΤΟΝ ΤΡΑΠΕΖΑ Α.Ε. (ΚΟ)	0.180	---	0.180	04/03/2015	---	---	---	---	---	---	---	---	---	---	---	11,283.09	0.180	0.180	8355
26,262,660	0.900	---	---	---	01/07/2008	24/02/2011	4954	SPRIDER STORES (ΚΟ)	0.031	---	0.031	04/03/2015	---	---	---	---	---	---	---	---	---	---	---	814.14	0.031	0.031	5371
144,688,060	0.600	---	---	---	21/04/2008	10/03/2010	4982	T BANK (ΚΟ)	0.048	---	0.048	04/03/2015	---	---	---	---	---	---	---	---	---	---	---	6,945.03	0.048	0.048	8355

Σημειώσεις Χρεογράφων

Κωδικός	Κείμενο σημείωσης
()	- Προσαρμοσμένα Μερίσματα λόγω διανομής Δωρεάν μετοχών.
*	- Τελευταία προσαρμοσμένη τιμή κλεισίματος.
[1]	- Καθαρά μερίσματα.
[2]	- Στη στήλη "Ημερ. Αποκοπής τελευταίου δικαιώματος" αναφέρεται η Ημερομηνία εισαγωγής για Νέες Εταιρείες.
[3]	- Η Χρηματιστηριακή αξία αναφέρεται στο σύνολο των μετοχών
[4]	- Η κωδικοποίηση των Κλάδων Οικονομικής Δραστηριότητας του Χ.Α. παρουσιάζονται στο Παράρτημα Α
[5]	- Η Χρηματιστηριακή Αξία αναφέρεται στο σύνολο των κατηγοριών μετοχών (εφόσον έχουν εισαχθεί περισσότερες της μιας κατηγορίες) και δεν αναφέρεται σε επιμέρους κατηγορίες μετοχών μιας εταιρείας.
[6]	- Ρ/Ε μεγαλύτερο του 100
[7]	- Τελευταία εικόνα του Βιβλίου Εντολών πριν το τέλος της συνεδρίασης
[8]	- Στην Αξία Συναλλαγών των Μετοχών περιλαμβάνονται όλοι οι τύποι Πακέτων
4446	- Μεταφορά στην κατηγορία Επιτήρησης από 20/10/2008.
4447	- Μεταφορά στην κατηγορία Επιτήρησης από 21/10/2008.
4464	- Αναστολή διαπραγμάτευσης από 1/12/2008.
4548	- Αναστολή διαπραγμάτευσης από 1/4/2009.
4576	- Αναστολή διαπραγμάτευσης από 15/7/2009.
4603	- Αναστολή διαπραγμάτευσης από 1/12/2009.
4616	- Αναστολή διαπραγμάτευσης από 25/2/2010.
4626	- Αναστολή διαπραγμάτευσης από 1/4/2010.
4627	- Αναστολή διαπραγμάτευσης από 1/4/2010.
4628	- Αναστολή διαπραγμάτευσης από 1/4/2010.
4629	- Μεταφορά στην κατηγορία Επιτήρησης από 12/4/2010.
4651	- Αναστολή διαπραγμάτευσης από 1/6/2010.
4652	- Αναστολή διαπραγμάτευσης από 1/6/2010.
4690	- Μεταφορά στην κατηγορία Επιτήρησης από 4/4/2006.
4702	- Αναστολή διαπραγμάτευσης από 1/12/2010.
4723	- Αναστολή διαπραγμάτευσης από 31/1/2011.
4726	- Αναστολή διαπραγμάτευσης από 1/3/2011.
4750	- Μεταφορά στην "Κατηγορία Επιτήρησης" από 8/4/2011.
4764	- Αναστολή διαπραγμάτευσης από 20/5/2011.
4765	- Αναστολή διαπραγμάτευσης από 20/5/2011.
4795	- Το υπόλοιπο μικτό ποσό μερίσματος ανά μετοχή ανέρχεται σε € 0,30 για τη χρήση 2010, από το οποίο παρακρατείται φόρος 21% επί του συνολικού μερίσματος χρήσεως 2010 ανά μετοχή, ήτοι 0,45.
4814	- Μεταφορά στην Κατηγορία Χαμηλής Διασποράς από 30/5/2011.
4815	- Μεταφορά στην Κατηγορία Χαμηλής Διασποράς από 30/5/2011.
4816	- Μεταφορά στην Κατηγορία Χαμηλής Διασποράς από 30/5/2011.
4817	- Μεταφορά στην Κατηγορία Χαμηλής Διασποράς από 30/5/2011.
4820	- Μεταφορά στην κατηγορία Χαμηλής Διασποράς από 18/4/2008.
4822	- Μεταφορά στην κατηγορία Χαμηλής Διασποράς από 30/5/2011.
4823	- Μεταφορά στην κατηγορία Χαμηλής Διασποράς από 4/4/2006.
4827	- Μεταφορά στην κατηγορία Χαμηλής Διασποράς από 5/5/2010.
4830	- Αναστολή διαπραγμάτευσης από 10/10/2011.
4833	- Μεταφορά στην κατηγορία Επιτήρησης από 6/5/2010.
4844	- Μεταφορά στην κατηγορία Επιτήρησης από 8/4/2011.
4847	- Μεταφορά στην Κατηγορία Επιτήρησης από 3/7/2009.
4857	- Δεν έχουν εισαχθεί οι 793.906.274 νέες (ΚΟ) μετοχές, οι οποίες προέκυψαν από την πρόσφατη ΑΜΚ με καταβολή μετρητών.
4860	- Αναστολή διαπραγμάτευσης από 30/3/2012.
4865	- Αναστολή διαπραγμάτευσης από 2/4/2012.
4868	- Αναστολή διαπραγμάτευσης από 2/4/2012.
4879	- Μεταφορά στην Κατηγορία Επιτήρησης από 10/4/2012.
4881	- Μεταφορά στην Κατηγορία Επιτήρησης από 10/4/2012.
4882	- Μεταφορά στην Κατηγορία Επιτήρησης από 10/4/2012.
4884	- Μεταφορά στην Κατηγορία Επιτήρησης από 10/4/2012.

Σημειώσεις Χρεογράφων

Κωδικός	Κείμενο σημείωσης
4885	- Μεταφορά στην Κατηγορία Επιτήρησης από 10/4/2012.
4886	- Μεταφορά στην Κατηγορία Επιτήρησης από 10/4/2012.
4887	- Μεταφορά στην Κατηγορία Επιτήρησης από 10/4/2012.
4888	- Μεταφορά στην Κατηγορία Επιτήρησης από 10/4/2012.
4911	- Αναστολή διαπραγμάτευσης από 30/7/2012.
4912	- Μεταφορά στην κατηγορία Επιτήρησης από 31/7/2012.
4913	- Αναστολή διαπραγμάτευσης από 30/8/2012.
4914	- Αναστολή διαπραγμάτευσης από 31/8/2012.
4918	- Αναστολή διαπραγμάτευσης από 31/8/2012.
4920	- Αναστολή διαπραγμάτευσης από 31/8/2012.
4921	- Αναστολή διαπραγμάτευσης από 31/8/2012.
4929	- Αναστολή διαπραγμάτευσης από 1/10/2012.
4937	- Μεταφορά στην κατηγορία ΠΡΟΣ ΔΙΑΓΡΑΦΗ από 30/11/2012.
4938	- Μεταφορά στην κατηγορία ΠΡΟΣ ΔΙΑΓΡΑΦΗ από 30/11/2012.
4939	- Αναστολή διαπραγμάτευσης από 30/11/2012.
4953	- Αναστολή διαπραγμάτευσης από 2/4/2013.
4954	- Αναστολή διαπραγμάτευσης από 2/4/2013.
4955	- Μεταφορά στην Επιτήρηση από 5/4/2013.
4956	- Μεταφορά στην Επιτήρηση από 5/4/2013.
4957	- Μεταφορά στην Επιτήρηση από 5/4/2013.
4958	- Μεταφορά στην Επιτήρηση από 5/4/2013.
4959	- Μεταφορά στην Επιτήρηση από 5/4/2013.
4960	- Μεταφορά στην Επιτήρηση από 5/4/2013.
4961	- Μεταφορά στην Επιτήρηση από 5/4/2013.
4971	- Αναστολή διαπραγμάτευσης από 3/6/2013.
4977	- Μεταφορά στην Κατηγορία "Επιτήρησης" από 11/6/2013.
4978	- Από 11/6/2013, μεταφορά στην Κατηγορία Επιτήρησης.
4982	- Αναστολή διαπραγμάτευσης από 1/12/2011.
4983	- Μεταφορά στην κατηγορία Επιτήρησης από 5/4/2013.
4985	- Μεταφορά στην "Κατηγορία Επιτήρησης" από 8/4/2011.
4993	- Αναστολή διαπραγμάτευσης από 21/6/2013 (15:18).
4997	- Μεταφορά στην Κατηγορία Επιτήρησης από 21/12/2009. - Δεν έχουν εισαχθεί οι 6.870.053 νέες (ΚΑ) μετοχές, οι οποίες προέκυψαν από την πρόσφατη ΑΜΚ με καταβολή μετρητών.
5002	- Αναστολή διαπραγμάτευσης από 30/08/2013.
5003	- Αναστολή διαπραγμάτευσης από 30/08/2013.
5004	- Αναστολή διαπραγμάτευσης από 30/08/2013.
5007	- Μεταφορά στην κατηγορία Επιτήρησης, από 11/10/2013.
5008	- Μεταφορά στην Κατηγορία Επιτήρησης από 8/4/2011.
5022	- Αναστολή διαπραγμάτευσης από 2/12/2013.
5023	- Αναστολή διαπραγμάτευσης από 2/12/2013.
5031	- Δεν έχουν εισαχθεί οι 612.300 νέες (ΚΟ) μετοχές, οι οποίες προέκυψαν από την πρόσφατη ΑΜΚ με καταβολή μετρητών.
5033	- Μεταφορά στην κατηγορία Επιτήρησης από τις 25/11/2011. Δεν έχουν εισαχθεί 97.144.575 νέες (ΚΟ) μετοχές, οι οποίες προέκυψαν από την πρόσφατη ΑΜΚ με καταβολή μετρητών.
5036	- Η μετοχή της εταιρίας βρίσκεται σε καθεστώς αναστολής διαπραγμάτευσης από 2/4/2012. Κατά τη διάρκεια της αναστολής, η εταιρία προέβη σε reverse split μετοχών, με βάση το οποίο αναπροσαρμόστηκε μετά την ολοκλήρωση της εταιρικής πράξης ο αριθμός των μετοχών της εταιρίας αλλά και αναλογικά η τελευταία τιμή κλεισίματος της μετοχής της 30/03/2012.
5046	- Μεταφορά στην κατηγορία Χαμηλής Διασποράς από 8/4/2011.
5047	- Αναστολή διαπραγμάτευσης από 27/3/2014.
5049	- Σε αναστολή διαπραγμάτευσης από 1/4/2014.
5053	- Μεταφορά στην κατηγορία ΠΡΟΣ ΔΙΑΓΡΑΦΗ από 10/4/2014.
5054	- Μεταφορά στην Κατηγορία Επιτήρησης από 10/04/2014.
5055	- Μεταφορά στην Κατηγορία Επιτήρησης από 10/4/2014.
5056	- Μεταφορά στην κατηγορία Επιτήρησης από 14/4/2014.
5057	- Μεταφορά στην κατηγορία Επιτήρησης από τις 29/12/2011.

Σημειώσεις Χρεογράφων

Κωδικός Κείμενο σημείωσης

- 5058 - Μεταφορά στην κατηγορία Επιτήρηση από τις 29/12/2011.
- 5059 - Μεταφορά στην κατηγορία Χαμηλής Διασποράς από 2/6/2014.
- 5061 - Αναστολή διαπραγμάτευσης από 2/6/2014.
- 5062 - Μεταφορά στην κατηγορία ΠΡΟΣ ΔΙΑΓΡΑΦΗ από 4/6/2014.
- 5069 - Αναστολή διαπραγμάτευσης από 1/10/2014.
- 5073 - Δεν έχουν εισαχθεί 90.000 νέες (ΚΟ) μετοχές, οι οποίες προέκυψαν από την πρόσφατη ΑΜΚ με καταβολή μετρητών.
- 5075 - Μεταφορά στην Κατηγορία "Χαμηλής Διασποράς" από 31/10/2014.
- 5080 - Μεταφορά στην κατηγορία Επιτήρησης από 6/9/2011.
- 5081 - Μεταφορά στην κατηγορία Επιτήρηση, από 19/12/2014.
- 5082 - Μεταφορά στην κατηγορία Επιτήρηση, από 26/02/2015.

Στοιχεία Συναλλαγών Πακέτων

Μετοχές	Όγκος πακέτου	Τιμή πακέτου	Αξία πακέτου	Ώρα έγκρισης	Σημείωση
GRIVALIA PROPERTIES (ΚΟ)	52,000	8.45	439,400.00	10:52:21	20
ΟΠΑΠ (ΚΟ)	66,719	8.70	580,455.30	13:35:35	20
ΤΡΑΠΕΖΑ EUROBANK ERGASIAS (ΚΟ)	90,000,000	0.124	11,115,000.00	15:44:00	20
ΠΕΙΡΑΙΩΣ ΤΡΑΠΕΖΑ (ΚΟ)	500,000	0.505	252,500.00	17:14:07	20

Σημειώσεις πακέτων

- 9 - Μέθοδος 6-1 / Ειδική Χρέωση
- 10 - Μέθοδος 6-1 / Ειδική Χρέωση, Αυθημερόν Διακανονισμός
- 14 - Μέθοδος 6-3 / Πακέτο Αποκατάστασης, Ατελής αγορά και Πώληση
- 18 - Μέθοδος 6-2 / SPOT 1
- 19 - Μέθοδος 6-2 / SPOT 2
- 20 - Μέθοδος 6-1 και Μέθοδος 6-1 Αυθημερόν Διακανονισμός
- 21 - Άλλη Προσυμφωνημένη

Στοιχεία Συναλλαγών Δικαιωμάτων

Ημερ. αποκοπής	Έναρξη εξάσκησης	Λήξη εξάσκησης	Λήξη διαπραγμάτευσης	Δικαιώματα	Κατωτ Τιμή	Ανωτ Τιμή	Τιμή κλεισ.	Τελευταία ζήτηση	Τελευταία προσφορά	Όγκος	Πράξεις	Αξία Συναλλαγών
----------------	------------------	----------------	----------------------	------------	------------	-----------	-------------	------------------	--------------------	-------	---------	-----------------

Δεν υπάρχουν Συναλλαγές Δικαιωμάτων.

Στοιχεία Συναλλαγών Εκποιήσεων

Μετοχές	Όγκος Συναλλαγών	Αριθμός Πράξεων	Αξία Συναλλαγών	Σημείωση
Δεν πραγματοποιήθηκαν Εκποιήσεις Μετοχών.				

Σημειώσεις Εκποιήσεων

- 1 - Κανονική Εκποίηση.
- 2 - Εκποίηση Ενσώματων Ονομαστικών Μετοχών.
- 3 - Εκποίηση Αδιάθετων Κλασματικών Υπολοίπων.

Στοιχεία Συναλλαγών Εκποιήσεων Ενσώματων Ονομαστικών Μετοχών

Μετοχές	Ημερ/νία έναρξης	Ημερ/νία λήξης	Αρχικό πλήθος	Διαθέσιμο πλήθος	Ημερομηνία	Μέση τιμή (ημέρας)	Μέση τιμή (περιόδου)	Αριθμός Πράξεων	Όγκος Συναλλαγών	Αξία Συναλλαγών
---------	------------------	----------------	---------------	------------------	------------	--------------------	----------------------	-----------------	------------------	-----------------

Δεν πραγματοποιήθηκαν Εκποιήσεις Ενσώματων Ονομαστικών Μετοχών.

Σημειώσεις Εκποιήσεων

Σύμφωνα με την Απόφαση 1/380/04.05.2006 της Επιτροπής Κεφαλαιαγοράς εκποιούνται μέσω του Χρηματιστηρίου Αθηνών με επιμέλεια της εκδότριας εταιρείας, οι ενσώματες ονομαστικές μετοχές που δεν έχουν κατατεθεί στην εκδότρια προς αποϋλοποίηση. Η εκποίηση διενεργείται σύμφωνα με τον τρόπο που ορίζεται στο άρθρο 99Α του Κανονισμού του Χρηματιστηρίου Αθηνών.

Στοιχεία Ενεργητικού Διαπραγματεύσιμων Αμοιβαίων Κεφαλαίων (Δ.Α.Κ.)

	Ημερομηνία συναλλαγών	Δημιουργία / Εξαγορά	Αριθ. Μερ. (T-1)	Νέα Μερ. (T-1)	Εξαγορασθ. Μερ. (T-1)	Μερίδια (T) [1]	Αξία Ενεργητικού [2]	Καθαρή Τιμή	Μέρισμα/Μερίδι	Ημερ. Αποκοπής
NBGAM ETF ΓΔ Χ.Α.	05/03/2015	25,000	294,878	---	---	294,878	2,789,809.00	9.4609	---	27/10/2011
ALPHA ETF FTSE Athex Large Cap	05/03/2015	50,000	5,848,618	---	---	5,848,618	14,747,000.00	2.5214	0.05	01/07/2013
NBGAM ETF GREECE & TURKEY 30	05/03/2015	25,000	388,550	---	---	388,550	2,872,641.00	7.3932	---	27/10/2011

Σημειώσεις Δ.Α.Κ.

[1] - Αριθμ. μεριδίων (T) = Αριθμ. μεριδίων (T-1) + Νεοεκδιθέντα μερίδια (T-1) - Εξαγορασθέντα μερίδια (T-1)

[2] - Περιλαμβάνονται και τα μερίδια που δημιουργήθηκαν / εξαγοράσθηκαν την ημέρα T-1.

Περιγραφή	Στοιχεία
Όνομασία Δ.Α.Κ.	ALPHA ETF FTSE Athex Large Cap
Σύμβολο Δ.Α.Κ. (GR)	ΑΔΑΚ
Σύμβολο Δ.Α.Κ. (EN)	AETF
ISIN Δ.Α.Κ.	GRF000013000
Κατηγορία Διαπραγμάτευσης	Διαπραγματεύσιμα Αμοιβαία Κεφάλαια (Δ.Α.Κ.)
Τύπος Δ.Α.Κ.	Μετοχών
Τρόπος διαχείρισης	Παθητικός
Επενδυτική Στρατηγική	Σκοπός της επενδυτικής πολιτικής του Αμοιβαίου Κεφαλαίου είναι η αναπαραγωγή της αποδόσεως του Δείκτη FTSE/X.A. Large Cap του Χρηματιστηρίου Αθηνών σε όρους Ευρώ, ακολουθώντας πλήρως και πανομοιότυπως τη σύνθεση του υποκείμενου Δείκτη.
Εκδότης	ΑΛΦΑ ASSET MANAGEMENT Α.Ε.Δ.Α.Κ.
Εταιρεία Διαχείρισης	ΑΛΦΑ ASSET MANAGEMENT Α.Ε.Δ.Α.Κ.
Ειδικοί Διαπραγματευτές	ΑΛΦΑ FINANCE Α.Χ.Ε.Π.Ε.Υ. , ΕΘΝΙΚΗ ΧΡΗΜΑΤΙΣΤΗΡΙΑΚΗ Α.Χ.Ε.Π.Ε.Υ.
Θεματοφύλακας	ΑΛΦΑ ΤΡΑΠΕΖΑ Α.Ε.
Σύμβολο Δείκτη (GR)	FTSE
Σύμβολο Δείκτη (EN)	FTSE
Όνομασία Δείκτη	FTSE/X.A. Large Cap
ISIN Δείκτη	GRI99201A006
Κλάσμα Δείκτη [1]	1/100
Αρχική Τιμή Μεριδίου	21.76
Συνολικός Αριθμός Μεριδίων [2]	5,848,618
Ημερομηνία πρώτης Έκδοσης	14/01/2008
Ημερομηνία έναρξης Διαπραγμάτευσης	24/01/2008
Νόμισμα Διαπραγμάτευσης	ΕΥΡΩ
Νόμισμα Ενεργητικού	ΕΥΡΩ
Αρχική Αξία Ενεργητικού [3]	3,000,000.00
Αριθμ. Μεριδίων για Δημιουργία-Εξαγορά [4]	50,000
Αμοιβή Διαχείρισης	0.375

Σημειώσεις Δ.Α.Κ.

[1] - Το κλάσμα της τιμής του δείκτη που αποτελεί η τιμή της πρώτης έκδοσης

[2] - Ο αριθμός μεριδίων που διαπραγματεύθηκαν στο Χρηματιστήριο την ημέρα T

[3] - Η αξία του ενεργητικού κατά την έκδοση

[4] - Ο αριθμός μεριδίων που απαιτείται κατά τη διαδικασία δημιουργίας εξαγοράς

Περιγραφή	Στοιχεία
Όνομασία Δ.Α.Κ.	NBGAM ETF ΓΔ Χ.Α.
Σύμβολο Δ.Α.Κ. (GR)	ΔΑΚΓΔ
Σύμβολο Δ.Α.Κ. (EN)	ETFASE
ISIN Δ.Α.Κ.	GRF000054004
Κατηγορία Διαπραγμάτευσης	Διαπραγματεύσιμα Αμοιβαία Κεφάλαια (Δ.Α.Κ.)
Τύπος Δ.Α.Κ.	Μετοχών
Τρόπος διαχείρισης	Παθητικός
Επενδυτική Στρατηγική	Επενδυτικός σκοπός του Αμοιβαίου Κεφαλαίου είναι η αναπαραγωγή της σύνθεσης του Γενικού Δείκτη Τιμών του Χρηματιστηρίου Αθηνών και η επίτευξη της απόδοσης του Δείκτη.
Εκδότης	ΕΘΝΙΚΗ ASSET MANAGEMENT ΑΕΔΑΚ
Εταιρεία Διαχείρισης	ΕΘΝΙΚΗ ASSET MANAGEMENT ΑΝΩΝΥΜΗ ΕΤΑΙΡΙΑ ΔΙΑΧΕΙΡΙΣΕΩΣ ΑΜΟΙΒΑΙΩΝ ΚΕΦΑΛΑΙΩΝ
Ειδικοί Διαπραγματευτές	ΕΘΝΙΚΗ ΧΡΗΜΑΤΙΣΤΗΡΙΑΚΗ Α.Χ.Ε.Π.Ε.Υ.
Θεματοφύλακας	ΕΘΝΙΚΗ ΤΡΑΠΕΖΑ ΤΗΣ ΕΛΛΑΔΟΣ Α.Ε.
Σύμβολο Δείκτη (GR)	ΓΔ
Σύμβολο Δείκτη (EN)	GD
Όνομασία Δείκτη	Γενικός Δείκτης Τιμών Χ.Α.
ISIN Δείκτη	GRI99117A004
Κλάσμα Δείκτη [1]	1/100
Αρχική Τιμή Μεριδίου	21.61
Συνολικός Αριθμός Μεριδίων [2]	294,878
Ημερομηνία πρώτης Έκδοσης	24/06/2009
Ημερομηνία έναρξης Διαπραγμάτευσης	29/06/2009
Νόμισμα Διαπραγμάτευσης	ΕΥΡΩ
Νόμισμα Ενεργητικού	ΕΥΡΩ
Αρχική Αξία Ενεργητικού [3]	4,495,405.02
Αριθμ. Μεριδίων για Δημιουργία-Εξαγορά [4]	25,000
Αμοιβή Διαχείρισης	0.600

Σημειώσεις Δ.Α.Κ.

- [1] - Το κλάσμα της τιμής του δείκτη που αποτελεί η τιμή της πρώτης έκδοσης
- [2] - Ο αριθμός μεριδίων που διαπραγματεύθηκαν στο Χρηματιστήριο την ημέρα T
- [3] - Η αξία του ενεργητικού κατά την έκδοση
- [4] - Ο αριθμός μεριδίων που απαιτείται κατά τη διαδικασία δημιουργίας εξαγοράς

Περιγραφή	Στοιχεία
Όνομασία Δ.Α.Κ.	NBGAM ETF GREECE & TURKEY 30
Σύμβολο Δ.Α.Κ. (GR)	ΔΑΚΕΤ30
Σύμβολο Δ.Α.Κ. (EN)	ETFGT30P
ISIN Δ.Α.Κ.	GRF000055001
Κατηγορία Διαπραγμάτευσης	Διαπραγματεύσιμα Αμοιβαία Κεφάλαια (Δ.Α.Κ.)
Τύπος Δ.Α.Κ.	Μετοχών
Τρόπος διαχείρισης	Παθητικός
Επενδυτική Στρατηγική	Επενδυτικός σκοπός του Αμοιβαίου Κεφαλαίου είναι η αναπαραγωγή της σύνθεσης του Δείκτη GREECE & TURKEY 30 (GT-30) και η επίτευξη της απόδοσης του Δείκτη.
Εκδότης	ΕΘΝΙΚΗ ASSET MANAGEMENT ΑΕΔΑΚ
Εταιρεία Διαχείρισης	ΕΘΝΙΚΗ ASSET MANAGEMENT ΑΝΩΝΥΜΗ ΕΤΑΙΡΕΙΑ ΔΙΑΧΕΙΡΙΣΕΩΣ ΑΜΟΙΒΑΙΩΝ ΚΕΦΑΛΑΙΩΝ
Ειδικοί Διαπραγματευτές	ΕΘΝΙΚΗ ΧΡΗΜΑΤΙΣΤΗΡΙΑΚΗ Α.Χ.Ε.Π.Ε.Υ.
Θεματοφύλακας	ΕΘΝΙΚΗ ΤΡΑΠΕΖΑ ΤΗΣ ΕΛΛΑΔΟΣ Α.Ε.
Σύμβολο Δείκτη (GR)	GT30P
Σύμβολο Δείκτη (EN)	GT30P
Όνομασία Δείκτη	Greece & Turkey 30 Δείκτης Τιμών
ISIN Δείκτη	CH0045018782
Κλάσμα Δείκτη [1]	1/100
Αρχική Τιμή Μεριδίου	8.85
Συνολικός Αριθμός Μεριδίων [2]	388,550
Ημερομηνία πρώτης Έκδοσης	27/10/2010
Ημερομηνία έναρξης Διαπραγμάτευσης	03/11/2010
Νόμισμα Διαπραγμάτευσης	ΕΥΡΩ
Νόμισμα Ενεργητικού	ΕΥΡΩ
Αρχική Αξία Ενεργητικού [3]	3,438,286.49
Αριθμ. Μεριδίων για Δημιουργία-Εξαγορά [4]	25,000
Αμοιβή Διαχείρισης	1.050

Σημειώσεις Δ.Α.Κ.

- [1] - Το κλάσμα της τιμής του δείκτη που αποτελεί η τιμή της πρώτης έκδοσης
- [2] - Ο αριθμός μεριδίων που διαπραγματεύθηκαν στο Χρηματιστήριο την ημέρα T
- [3] - Η αξία του ενεργητικού κατά την έκδοση
- [4] - Ο αριθμός μεριδίων που απαιτείται κατά τη διαδικασία δημιουργίας εξαγοράς

Περιγραφή	Στοιχεία
Όνομασία Warrant	ALPHA ΤΡΑΠΕΖΑ Α.Ε. (ΤΠΔ)
Σύμβολο Warrant (GR)	ΑΛΦΑΤΠ
ISIN Warrant	GRR000000028
Κατηγορία Διαπραγμάτευσης	Τίτλοι Παραστατικοί (Warrants)
Υποκείμενος Τίτλος	ALPHA ΤΡΑΠΕΖΑ Α.Ε. (ΚΟ)
Συνολικός Αριθμός Warrants	1,141,747,967
Ημ/νία Έναρξης Διαπραγμάτευσης	11/06/2013
Νόμισμα Διαπραγμάτευσης	ΕΥΡΩ
Πολλαπλασιαστής	7.41
Αναλογία Μετατροπής	0.13
Τύπος Εξάσκησης	BERMUDAN
Τιμή Διάθεσης	1.45

Περιγραφή	Στοιχεία
Όνομασία Warrant	ΕΘΝΙΚΗ ΤΡΑΠΕΖΑ ΤΗΣ ΕΛΛΑΔΟΣ Α.Ε. (ΤΠΔ)
Σύμβολο Warrant (GR)	ΕΤΕΤΠ
ISIN Warrant	GRR000000036
Κατηγορία Διαπραγμάτευσης	Τίτλοι Παραστατικοί (Warrants)
Υποκείμενος Τίτλος	ΕΘΝΙΚΗ ΤΡΑΠΕΖΑ ΤΗΣ ΕΛΛΑΔΟΣ Α.Ε. (ΚΟ)
Συνολικός Αριθμός Warrants	245,748,459
Ημ/νία Έναρξης Διαπραγμάτευσης	27/06/2013
Νόμισμα Διαπραγμάτευσης	ΕΥΡΩ
Πολλαπλασιαστής	8.23
Αναλογία Μετατροπής	0.12
Τύπος Εξάσκησης	BERMUDAN
Τιμή Διάθεσης	6.83

Περιγραφή	Στοιχεία
Όνομασία Warrant	ΤΡΑΠΕΖΑ ΠΕΙΡΑΙΩΣ Α.Ε. (ΤΠΔ)
Σύμβολο Warrant (GR)	ΠΕΙΡΤΠ
ISIN Warrant	GRR000000044
Κατηγορία Διαπραγμάτευσης	Τίτλοι Παραστατικοί (Warrants)
Υποκείμενος Τίτλος	ΤΡΑΠΕΖΑ ΠΕΙΡΑΙΩΣ Α.Ε. (ΚΟ)
Συνολικός Αριθμός Warrants	843,637,022
Ημ/νία Έναρξης Διαπραγμάτευσης	03/07/2013
Νόμισμα Διαπραγμάτευσης	ΕΥΡΩ
Πολλαπλασιαστής	4.48
Αναλογία Μετατροπής	0.22
Τύπος Εξάσκησης	BERMUDAN
Τιμή Διάθεσης	0.90

ΑΝΑΚΟΙΝΩΣΕΙΣ

ΓΝΩΣΤΟΠΟΙΗΣΕΙΣ ΕΤΑΙΡΕΙΩΝ

ΕΛΛΗΝΙΚΑ ΧΡΗΜΑΤΙΣΤΗΡΙΑ - ΧΡΗΜΑΤΙΣΤΗΡΙΟ ΑΘΗΝΩΝ Α.Ε. ΣΥΜΜΕΤΟΧΩΝ

Δελτίο Τύπου

Η Διοικούσα Επιτροπή Χρηματιστηριακών Αγορών κατά τη σημερινή της συνεδρίαση αποφάσισε τη μεταφορά των μετοχών της εταιρείας «ΕΛΛΗΝΙΚΗ ΒΙΟΜΗΧΑΝΙΑ ΖΑΧΑΡΗΣ Α.Ε.» στην Κατηγορία Επιτήρησης από αύριο 6 Μαρτίου 2015, σύμφωνα με το άρθρο 3.1.2.4 (ε) του Κανονισμού του Χρηματιστηρίου Αθηνών.

ΕΛΛΗΝΙΚΑ ΧΡΗΜΑΤΙΣΤΗΡΙΑ - ΧΡΗΜΑΤΙΣΤΗΡΙΟ ΑΘΗΝΩΝ Α.Ε. ΣΥΜΜΕΤΟΧΩΝ

Αλλαγές στη Σύνθεση των Δεικτών FTSE/ΧΑ

Σε συνέχεια της μεταφοράς, από την Παρασκευή 6 Μαρτίου 2015, των μετοχών της εταιρείας «ΕΛΛΗΝΙΚΗ ΒΙΟΜΗΧΑΝΙΑ ΖΑΧΑΡΗΣ» στην Κατηγορία Επιτήρησης, θα πραγματοποιηθούν οι ακόλουθες αλλαγές στη σύνθεση των δεικτών σύμφωνα με τους βασικούς κανόνες:

Οι μετοχές της εταιρείας διαγράφονται χωρίς άμεση αντικατάσταση από τη σύνθεση των δεικτών:

- FTSE/ATHEX Δείκτης Αγοράς
- FTSE/ATHEX Διεθνούς Δραστηριοποίησης
- FTSE/ATHEX Δείκτης Τροφίμων & Ποτών

Οι αλλαγές θα ισχύσουν από την συνεδρίαση της Παρασκευής 6 Μαρτίου 2015.

Α.Ε. ΤΣΙΜΕΝΤΩΝ ΤΙΤΑΝ

Ανακοίνωση

Η Α.Ε. ΤΣΙΜΕΝΤΩΝ ΤΙΤΑΝ ανακοινώνει το Οικονομικό Ημερολόγιο για το έτος 2015, σύμφωνα με το άρθρο 4.1.4.3.1.παρ. 2 του Κανονισμού Χρηματιστηρίου Αθηνών ως ακολούθως: Ανακοίνωση Ετησίων Αποτελεσμάτων 2014 και ενημέρωση Αναλυτών και Επενδυτών μέσω τηλεδιάσκεψης - Πέμπτη 5 Μαρτίου 2015. Ανακοίνωση Αποτελεσμάτων Α' τριμήνου 2015 και ενημέρωση Αναλυτών και Επενδυτών μέσω τηλεδιάσκεψης - Πέμπτη 7 Μαΐου 2015. Τακτική Γενική Συνέλευση των Μετόχων - Παρασκευή 19 Ιουνίου 2015. Αποκοπή Μερίσματος - Τετάρτη 24 Ιουνίου 2015. Η αποκοπή θα πραγματοποιηθεί πριν την 17η Ιουλίου 2015 που είναι η ημερομηνία λήξης των συμβολαίων Μελλοντικής Εκπλήρωσης επί του Δείκτη FTSE/ATHEX Large Cap. Ημερομηνία προσδιορισμού δικαιούχων - Record date: Πέμπτη 25 Ιουνίου 2015. Ημερομηνία καταβολής μερίσματος - Η καταβολή θα αρχίσει την Τετάρτη 1 Ιουλίου 2015. Ανακοίνωση Αποτελεσμάτων Εξαμήνου 2015 και ενημέρωση Αναλυτών και Επενδυτών μέσω τηλεδιάσκεψης - Πέμπτη 30 Ιουλίου 2015. Ανακοίνωση Αποτελεσμάτων Εννεαμήνου 2015 και ενημέρωση Αναλυτών και Επενδυτών μέσω τηλεδιάσκεψης - Πέμπτη 5 Νοεμβρίου 2015. Ανακοίνωση Ετησίων Αποτελεσμάτων 2015 και ενημέρωση Αναλυτών και Επενδυτών μέσω τηλεδιάσκεψης - Πέμπτη 10 Μαρτίου 2016. Οι ανακοινώσεις των αποτελεσμάτων θα γίνουν μετά το πέρας των συνεδριάσεων του Χ.Α. κατά τις αντίστοιχες ημέρες.

ALPHA ΤΡΑΠΕΖΑ Α.Ε.

Ανακοίνωση

Η Alpha Bank θα ανακοινώσει τα Αποτελέσματα του Έτους 2014, την Πέμπτη, 19 Μαρτίου 2015, σύμφωνα με το ακόλουθο πρόγραμμα: - ώρα 17:20: Ανακοίνωση Αποτελεσμάτων Έτους 2014. Έκδοση Δελτίου Τύπου το οποίο θα είναι διαθέσιμο από την ιστοσελίδα της Τραπέζης στο διαδίκτυο (www.alpha.gr) και την ιστοσελίδα του Χρηματιστηρίου Αθηνών (www.helex.gr). - ώρα 17:50: Ενημέρωση αναλυτών και θεσμικών επενδυτών μέσω τηλεφωνικής συνδιασκέψεως Λεπτομέρειες θα κοινοποιηθούν στους ενδιαφερόμενους σε μεταγενέστερη επικοινωνία. ΠΛΗΡΟΦΟΡΙΕΣ: Δημήτρης Κωστόπουλος, Διευθυντής, Διεύθυνση Σχέσεων με Θεσμικούς Επενδυτές και Αναλυτές, Τηλ.: 210 326 4082, Fax : 210 326 4014.

ΔΗΜΟΣΙΑ ΕΠΙΧΕΙΡΗΣΗ ΗΛΕΚΤΡΙΣΜΟΥ Α.Ε.

Ανακοίνωση

Γνωστοποιείται ότι σήμερα Πέμπτη 5 Μαρτίου 2015, παραιτήθηκε από τη θέση του Προέδρου ΔΣ και Διευθύνοντος Συμβούλου της ΔΕΗ Α.Ε., ο κ. Αρθούρος Ζερβός. Για την αντικατάστασή του θα ακολουθηθούν οι προβλεπόμενες από τον Νόμο και Καταστατικό της Εταιρείας διαδικασίες.

ΜΟΤΟΡ ΟΪΛ (ΕΛΛΑΣ) ΔΙΥΛΙΣΤΗΡΙΑ ΚΟΡΙΝΘΟΥ Α.Ε.

Ανακοίνωση

Ανακοινώνεται ότι στις 4 Μαρτίου 2015 το Νομικό Πρόσωπο με την επωνυμία ALLSPORT Α.Ε. πρόβη σε αγορά 15.802 μετοχών της ΜΟΤΟΡ ΟΪΛ (ΕΛΛΑΣ) Α.Ε. συνολικής αξίας ΕΥΡΩ 117.724,90. Η παρούσα ανακοίνωση πραγματοποιείται στο πλαίσιο του άρθρου 6 παρ. 1(β) περίπτωση (iv) της απόφασης 3/347/12.7.2005 της Επιτροπής Κεφαλαιαγοράς, δεδομένου ότι ο κ. Ιωάννης Β. Βαρδινιογιάννης είναι Εκτελεστικός Αντιπρόεδρος Δ.Σ. της ΜΟΤΟΡ ΟΪΛ (ΕΛΛΑΣ) Α.Ε. και, ταυτόχρονα, Πρόεδρος του Δ.Σ. της ALLSPORT Α.Ε.

ΕΛΛΗΝΙΚΕΣ ΙΧΘΥΟΚΑΛΙΕΡΓΕΙΕΣ Α.Β.Ε.Ε.

Ανακοίνωση

Η Εταιρεία γνωστοποιεί στο επενδυτικό κοινό ότι το μη εκτελεστικό μέλος του Διοικητικού Συμβουλίου Χαράλαμπος Καραπιστόλης του Δημητρίου, παραιτήθηκε για προσωπικούς λόγους από το Διοικητικό Συμβούλιο, σύμφωνα με την από 3 Μαρτίου 2015 δήλωσή του. Η Εταιρεία θα ενημερώσει το επενδυτικό κοινό με νεώτερη ανακοίνωση για την αντικατάστασή του.

ΜΟΤΟΡ ΟΪΛ (ΕΛΛΑΣ) ΔΙΥΛΙΣΤΗΡΙΑ ΚΟΡΙΝΘΟΥ Α.Ε.

Ανακοίνωση

Ανακοινώνεται ότι στις 4 Μαρτίου 2015 το Νομικό Πρόσωπο με την επωνυμία ALLSPORT Α.Ε. πρόβη σε αγορά 15.802 μετοχών της ΜΟΤΟΡ ΟΪΛ (ΕΛΛΑΣ) Α.Ε. συνολικής αξίας ΕΥΡΩ 117.724,90. Η παρούσα ανακοίνωση πραγματοποιείται στο πλαίσιο του άρθρου 6 παρ. 1(β) περίπτωση (iv) της απόφασης 3/347/12.7.2005 της Επιτροπής Κεφαλαιαγοράς, δεδομένου ότι ο κ. Ιωάννης Β.

Βαρδινογιάννης είναι Εκτελεστικός Αντιπρόεδρος Δ.Σ. της ΜΟΤΟΡ ΟΪΛ (ΕΛΛΑΣ) Α.Ε. και, ταυτόχρονα, Πρόεδρος του Δ.Σ. της ALLSPORT Α.Ε.

ΚΡΕ.ΚΑ Α.Ε. Ανακοίνωση

Η εταιρία ΚΡΕ.ΚΑ Α.Ε. σύμφωνα με τις διατάξεις των Ν.3556/2007 και Ν.3340/2005, καθώς και της απόφασης 1/434/3.7.2007 της Επιτροπής Κεφαλαιαγοράς, ανακοινώνει ότι η εταιρία ΚΡΕ.ΚΑ ΔΙΑΝΟΜΕΣ Α.Ε. της οποίας η Διευθύνουσα Σύμβουλος ΚΑΛΛΙΟΠΗ ΚΙΟΥΤΣΟΥΚΟΥΣΤΑ του ΕΛΕΥΘΕΡΙΟΥ είναι η σύζυγος του Διευθύνοντα Συμβούλου του Διοικητικού Συμβουλίου της εταιρίας ΚΡΕ.ΚΑ Α.Ε. και ΚΙΟΥΤΣΟΥΚΟΥΣΤΑ ΖΑΧΑΡΙΑ του ΚΥΡΙΑΚΟΥ (υπόχρεο πρόσωπο βάσει του άρθρου 13 του Ν.3340/2005), προέβη την 03/03/2015 σε αγορά 3.000 κοινών ονομαστικών μετοχών, συνολικής αξίας ευρώ 462,00.

HELLAS ONLINE ΗΛΕΚΤΡΟΝΙΚΕΣ ΕΠΙΚΟΙΝΩΝΙΕΣ Α.Ε. Ανακοίνωση

Η Ανώνυμη Εταιρία «HELLAS ONLINE ΗΛΕΚΤΡΟΝΙΚΕΣ ΕΠΙΚΟΙΝΩΝΙΕΣ ΑΝΩΝΥΜΗ ΕΤΑΙΡΕΙΑ» (δ.τ.«Hellas online») ενημερώνει, με βάση τα άρθρα 3 και 21 του Ν. 3556/2007 σε συνδυασμό με την απόφαση 1/434/03.07.2007 του Δ.Σ. της Επιτροπής Κεφαλαιαγοράς (άρθρο 11), σχετικά με τη γνωστοποίηση συναλλαγών υπόχρεων προσώπων (βάσει του άρθρου 13 του Ν. 3340/2005), ότι στις 4.3.2015 η εταιρία VODAFONE ΠΑΝΑΦΟΝ Α.Ε.Ε.Τ., συνδεδεμένο νομικό πρόσωπο με τον κ. Ν. Παρασκευόπουλο (υπόχρεο πρόσωπο βάσει του άρθρου 13 του Ν. 3340/2005) απέκτησε 99.581 Κοινές Ονομαστικές μετά δικαιώματος ψήφου μετοχές της Hellas Online, συνολικής αξίας €56.064,10.

AUTOHELLAS ΑΝΩΝΥΜΟΣ ΤΟΥΡΙΣΤΙΚΗ & ΕΜΠΟΡΙΚΗ ΕΤΑΙΡΕΙΑ Ανακοίνωση

Η Εταιρεία AUTOHELLAS Α.Ε. (η Εταιρεία) ανακοινώνει ότι μετά την εισαγωγή προς διαπραγμάτευση των 37.500 νέων κοινών ονομαστικών μετοχών, που προέκυψαν από την πρόσφατη αύξηση μετοχικού κεφαλαίου λόγω συγχώνευσης με απορρόφηση της εταιρείας με την επωνυμία ΒΑΚΑΡ ΑΝΩΝΥΜΗ ΒΙΟΤΕΧΝΙΚΗ ΚΑΙ ΕΜΠΟΡΙΚΗ ΕΤΑΙΡΕΙΑ, την οποία ενέκρινε η από 31 Οκτωβρίου 2014 Έκτακτη Γενική Συνέλευση της Εταιρείας, το μετοχικό κεφάλαιο της Εταιρείας ανέρχεται πλέον στο ποσό των 3.890.400,00 ευρώ και διαιρείται σε 12.157.500 κοινές ονομαστικές μετοχές, ονομαστικής αξίας € 0,32 ευρώ εκάστη. Η Ανακοίνωση αυτή πραγματοποιείται σε εφαρμογή του άρθρου 9 παρ. 5 του Ν. 3556/2007 για το σκοπό υπολογισμού και καθορισμού των ορίων απόκτησης ή διάθεσης σημαντικών συμμετοχών από μετόχους ή κατόχους δικαιωμάτων ψήφου.

ΑΛΚΟ ΕΛΛΑΣ Α.Β.Ε.Ε. Ανακοίνωση

Το Διοικητικό Συμβούλιο της ΑΛΚΟ ΕΛΛΑΣ Α.Β.Ε.Ε ενημερώνει το επενδυτικό κοινό ότι ανέθεσε τα καθήκοντα του εσωτερικού ελεγκτή στην λογιστική - ελεγκτική εταιρεία ΛΟΓΙΣΤΕΣ ΕΛΕΓΚΤΕΣ & ΧΡΗΜΑΤΟΟΙΚΟΝΟΜΙΚΟΙ ΣΥΝΕΡΓΑΤΕΣ ΡΡC, ΑΦΜ: 800561075. Το Διοικητικό Συμβούλιο ευχαριστεί την κυρία Πετροπούλου για τις μέχρι τώρα υπηρεσίες της .

QUALITY AND RELIABILITY Α.Β.Ε.Ε. Αποφάσεις Γενικής Συνέλευσης

Ανακοινώνεται από την εταιρία με την επωνυμία "QUALITY & RELIABILITY ΕΦΑΡΜΟΓΕΣ ΥΨΗΛΗΣ ΤΕΧΝΟΛΟΓΙΑΣ ΑΝΩΝΥΜΗ ΒΙΟΜΗΧΑΝΙΚΗ ΚΑΙ ΕΜΠΟΡΙΚΗ ΕΤΑΙΡΙΑ" και τον διακριτικό τίτλο "QUALITY & RELIABILITY Α.Ε." ότι η Έκτακτη Γενική Συνέλευση των μετόχων της εταιρείας συνεδρίασε νόμιμα στις 4 Μαρτίου 2015, στην έδρα της Εταιρείας επί της οδού Κονίτσης 11Β στο Μαρούσι. Στην Έκτακτη Γενική Συνέλευση των μετόχων έλαβαν μέρος 4 μέτοχοι που εκπροσώπησαν 12.028.988 κοινές ονομαστικές μετοχές με δικαίωμα ψήφου ήτοι ποσοστό 46,69 % επί των μετοχών που έχουν δικαίωμα ψήφου και παραστάσεως στην Έκτακτη Γενική Συνέλευση. Σημειώνεται ότι για τον υπολογισμό της απαρτίας δεν υπολογίσθηκαν σύμφωνα με το άρθρο 2 παρ. 2α του ΠΔ 82/1996, 1.580.840 μετοχές και δικαιώματα ψήφου τα οποία ανήκουν στην μέτοχο ΠΟΥΛΙΑΔΗΣ ΚΑΙ ΣΥΝΕΡΓΑΤΕΣ ΑΕΒΕ η οποία δεν έχει δικαίωμα παράστασης και ψήφου στην Γενική Συνέλευση αφού δεν έχει παράσχει στην Εταιρεία τις απαραίτητες πληροφορίες για τον μέχρι φυσικού προσώπου προσδιορισμό των μετοχών της κατά την έννοια της παρ. 5 του άρθρου 1 του Π.Δ. 82/96. Η Έκτακτη Γενική Συνέλευση των μετόχων έλαβε τις παρακάτω αποφάσεις επί των θεμάτων της Ημερήσιας Διατάξεως: 1) Ενέκρινε την ανάθεση του τακτικού και φορολογικού ελέγχου επί των οικονομικών καταστάσεων που λήγουν την 31/12/2014, στην ελεγκτική εταιρία "BDO Ορκωτοί Ελεγκτές Α.Ε.", λόγω διάσπασης της "Baker Tilly Hellas ΑΕ" η οποία είχε εκλεγεί με την από 30/06/2014 τακτική Γενική Συνέλευση των μετόχων της εταιρείας - Έγκυρες ψήφοι 12.028.988 (46,69 % επί των μετοχών που έχουν δικαίωμα ψήφου και παραστάσεως στην Τακτική Γενική Συνέλευση), υπέρ 12.028.988 κατά 0, αποχή 0. 2) Ενημερώθηκε και ενέκρινε ότι για το σκοπό της κάλυψης της ίδιας συμμετοχής του επενδυτικού σχεδίου ICT4 Growth, φορολογήθηκαν αποθεματικά ύψους 389.372,25 ευρώ και προέκυψαν φορολογηθέντα αποθεματικά αξίας 308.118,69 ευρώ. Από το παραπάνω ποσό των φορολογηθέντων αποθεματικών, ποσό 305.525,00 €, σύμφωνα και με την σχετική οδηγία που αναφέρεται στην παράγραφο 3.10 του οδηγού της δράσης, δεν θα μπορεί να διανεμηθεί πριν την παρέλευση πενταετίας από την ολοκλήρωση και έναρξη παραγωγικής λειτουργίας της επένδυσης. Για το ποσό των 305.525,00 € θα γίνει εγγραφή σε ιδιαίτερο λογαριασμό αποθεματικών στα λογιστικά βιβλία της εταιρείας με σαφή αναφορά ότι αφορά την κάλυψη της ίδιας συμμετοχής για την υλοποίηση της επένδυσης με τίτλο «Ανάπτυξη Συστήματος Δημιουργίας & Διαχείρισης Διαδραστικού Περιεχομένου Ηλεκτρονικών Εκπαιδευτικών Βιβλίων (edubooks4all)» στο πλαίσιο της Δράσης «Ενίσχυση Επιχειρήσεων για την υλοποίηση Επενδυτικών Σχεδίων ανάπτυξης-παροχής καινοτόμων προϊόντων και υπηρεσιών προστιθέμενης αξίας (ICT4GROWTH)», και κωδικό έργου ICT-000037. Αναλυτικά τα αποθεματικά που φορολογήθηκαν είναι τα εξής: Αποθεματικό αξίας 285.474,68 € (με βάση την παρ.12 του άρθρου 72 του Ν.4172/2013) Αποθεματικό αξίας 8.408,81 € (με τις γενικές διατάξεις). 3. Αποθεματικό αξίας 45.488,76 € (με τις γενικές διατάξεις). 4. Αποθεματικό Ν.3220/2004 αξίας 50.000,00 € (με τις γενικές διατάξεις). Σημειωτέον ότι τα ανωτέρω αποθεματικά, υπερέβησαν σε αξία αυτά που ανέφερε το Διοικητικό Συμβούλιο της 12/3/2013 και η Γενική Συνέλευση της 26/6/2014, προκειμένου μετά την φορολόγησή τους να προκύψει το ποσό που απαιτείται για την κάλυψη της ίδιας συμμετοχής του επενδυτικού σχεδίου ICT4 Growth. Έγκυρες ψήφοι 12.028.988 (46,69 % επί των μετοχών που έχουν δικαίωμα ψήφου και παραστάσεως στην Τακτική Γενική Συνέλευση), υπέρ 12.028.988 κατά 0, αποχή 0. 3) Επικύρωσε / Ενέκρινε το από 30/06/2014 Πρακτικό του Διοικητικού Συμβουλίου σχετικά με την απαχόληση των μελών του ΔΣ στο επενδυτικό πρόγραμμα ICT4 Growth. Έγκυρες ψήφοι 12.028.988 (46,69 % επί των μετοχών που έχουν δικαίωμα ψήφου και παραστάσεως στην Τακτική Γενική Συνέλευση), υπέρ 12.028.988 κατά 0, αποχή 0.

ΑΤΤΙΚΑ Α.Ε. ΣΥΜΜΕΤΟΧΩΝ

Ανακοίνωση

Η ΑΤΤΙΚΑ Α.Ε. ΣΥΜΜΕΤΟΧΩΝ στο πλαίσιο της ορθής και έγκυρης ενημέρωσης του επενδυτικού κοινού σύμφωνα με το άρθρο 4.1.4.3.1 του Κανονισμού του Χρηματιστηρίου Αθηνών, ανακοινώνει το Οικονομικό Ημερολόγιο για το έτος 2015: - Δελτίο Τύπου για τις Ετήσιες Οικονομικές Καταστάσεις χρήσης 2014: Πέμπτη 5 Μαρτίου 2015 (μετά το κλείσιμο της συνεδρίασης). - Δημοσίευση της Ετήσιας Οικονομικής Έκθεσης και των Στοιχείων & Πληροφοριών χρήσης 2014 στις ιστοσελίδες της Εταιρίας (www.attica-group.com) και του Χρηματιστηρίου Αθηνών (www.helex.gr): Παρασκευή 6 Μαρτίου 2015. - Η Τακτική Γενική Συνέλευση των Μετόχων θα διεξαχθεί σε ημερομηνία που θα ανακοινωθεί αμέσως μόλις προγραμματισθεί. - Η Εταιρία δεν θα διανείμει μέρισμα για τη χρήση 2014. Η ΑΤΤΙΚΑ Α.Ε. ΣΥΜΜΕΤΟΧΩΝ διατηρεί το δικαίωμα να μεταβάλει τις παραπάνω ημερομηνίες, αφού ενημερώσει έγκαιρα το επενδυτικό κοινό με τροποποίηση της παρούσας ανακοίνωσης.

ΟΤΕ Α.Ε.

Ανακοίνωση

Ο Οργανισμός Τηλεπικοινωνιών της Ελλάδος ΑΕ (ΟΤΕ ΑΕ), σύμφωνα με τις διατάξεις του Ν. 3556/2007 [άρθρο 3, παρ. 1 (ιστ), (ββ), και άρθρο 21)], την Απόφαση 1/434/03.07.2007 της Επιτροπής Κεφαλαιαγοράς, το άρθρο 13 του Ν. 3340/2005 και την Απόφαση 3/347/12.07.2005 της Επιτροπής Κεφαλαιαγοράς ανακοινώνει ότι: Σύμφωνα με την από 4/3/2015 γνωστοποίηση συναλλαγής του, ο κ. Ηλίας Δρακόπουλος, Γενικός Διευθυντής, προέβη στις 3/3/2015 σε πώληση 5.488 μετοχών της ΟΤΕ Α.Ε. συνολικής αξίας €50.215,20.

HELLAS ONLINE ΗΛΕΚΤΡΟΝΙΚΕΣ ΕΠΙΚΟΙΝΩΝΙΕΣ Α.Ε.

Ανακοίνωση

Σύμφωνα με το άρθρο 24 του Ν. 3461/2006, η VODAFONE – ΠΑΝΑΦΟΝ Α.Ε.Ε.Τ. ενημερώνει ότι, κατά τη συνεδρίαση της 4ης Μαρτίου 2015, προέβη στην αγορά 99.581 μετοχών της εταιρίας HELLAS ONLINE ΗΛΕΚΤΡΟΝΙΚΕΣ ΕΠΙΚΟΙΝΩΝΙΕΣ Α.Ε., έναντι €0,563 ανά μετοχή. Κατόπιν τούτου η VODAFONE- ΠΑΝΑΦΟΝ Α.Ε.Ε.Τ. κατέχει 167.885.333 μετοχές της HELLAS ONLINE ΗΛΕΚΤΡΟΝΙΚΕΣ ΕΠΙΚΟΙΝΩΝΙΕΣ Α.Ε., που αντιστοιχούν σε ποσοστό 93,42% επί των δικαιωμάτων ψήφου της τελευταίας.

ΙΚΤΙΝΟΣ ΕΛΛΑΣ Α.Ε. - ΕΛΛΗΝΙΚΗ ΒΙΟΜΗΧΑΝΙΑ ΜΑΡΜΑΡΩΝ

Αγορά Ιδίων Μετοχών

Η Εταιρεία ΙΚΤΙΝΟΣ ΕΛΛΑΣ Α.Ε. ανακοινώνει ότι, βάσει των σχετικών αποφάσεων της Έκτακτης Γενικής Συνέλευσης των Μετόχων της 29.4.2014, προέβη μέσω του μέλους του Χ.Α. EUROXX Χρηματιστηριακή Α.Ε.Π.Ε.Υ. σε αγορά ιδίων μετοχών. Στις 4.3.2015 η Εταιρεία αγόρασε με μέση τιμή κτήσης 1,116 ευρώ ανά μετοχή, 500 μετοχές αξίας ευρώ 558.

LAMDA DEVELOPMENT Α.Ε.

Αγορά Ιδίων Μετοχών

Η LAMDA Development S.A. (η «Εταιρεία») σε εφαρμογή του άρθρου 4 παρ. 4 του υπ' αριθμ. 2273/2003 Κανονισμού της Επιτροπής των Ευρωπαϊκών Κοινοτήτων ανακοινώνει ότι, σύμφωνα με το άρθρο 16 του Κ.Ν. 2190/1920 όπως τροποποιήθηκε και ισχύει και σε εκτέλεση σχετικών αποφάσεων της Ετήσιας Τακτικής Γενικής Συνέλευσης των Μετόχων και του Διοικητικού της Συμβουλίου (συνεδριάσεις της 18.06.2013), προέβη μέσω του μέλους του Χ.Α. Eurobank Equities Α.Ε.Π.Ε.Υ., σε αγορά ιδίων μετοχών, ως ακολούθως: Στις 4 Μαρτίου 2015 η Εταιρεία αγόρασε, με μέση τιμή κτήσης € 3,92 ανά μετοχή, 3.679 μετοχές, συνολικής αξίας € 14.434,10.

ΠΛΑΣΤΙΚΑ ΘΡΑΚΗΣ Α.Β.Ε.Ε.

Αγορά Ιδίων Μετοχών

Η εταιρεία Πλαστικά Θράκης ΑΒΕΕ ανακοινώνει ότι κατ' εφαρμογή του άρθρου 4 παρ. 4 του υπ' αριθμ. 2273/2003 Κανονισμού της Επιτροπής των Ευρωπαϊκών Κοινοτήτων και σε εκτέλεση της σχετικής απόφασης της Έκτακτης Γενικής Συνέλευσης των μετόχων της 29ης Δεκεμβρίου 2014 προέβη στις 4 Μαρτίου 2015 σε αγορά 22.319 ιδίων μετοχών, μέσω του μέλους του Χρηματιστηρίου Αθηνών Alpha Finance Α.Ε.Π.Ε.Υ. με μέση τιμή κτήσης Ευρώ 1,3966 ανά μετοχή. Η συνολική αξία της συναλλαγής ανήλθε σε Ευρώ 31.170,53.

M.L.S. ΠΛΗΡΟΦΟΡΙΚΗ Α.Ε.

Αγορά Ιδίων Μετοχών

Η MLS Πληροφορική Α.Ε. κατ' εφαρμογή του άρθρου 4 παρ.4 του υπ' αριθμ. 2273/2003 Κανονισμού της Επιτροπής των Ευρωπαϊκών Κοινοτήτων και του άρθρου 16 παρ.5 του Κ.Ν. 2190/1920 όπως τροποποιήθηκε και ισχύει γνωστοποιεί στο επενδυτικό κοινό ότι, σε εκτέλεση της από 30.06.2014 απόφασης της Τακτικής Γενικής Συνέλευσης των μετόχων της εταιρίας και της από 10.10.2014 απόφασης του Διοικητικού Συμβουλίου της, προέβη την Τετάρτη 04.03.2015 σε αγορά 2.535 ιδίων μετοχών με μέση τιμή κτήσης 4,0166 ευρώ και συνολική αξία συναλλαγής 10.182 ευρώ. Οι ως άνω 2.535 μετοχές αγοράστηκαν μέσω της ALPHA FINANCE Α.Ε.Π.Ε.Υ.

F.H.L. Η. ΚΥΡΙΑΚΙΔΗΣ ΜΑΡΜΑΡΑ - ΓΡΑΝΙΤΕΣ Α.Β.Ε.Ε.

Αγορά Ιδίων Μετοχών

Η F.H.L. Η. ΚΥΡΙΑΚΙΔΗΣ ΜΑΡΜΑΡΑ ΓΡΑΝΙΤΕΣ Α.Β.Ε.Ε. (η Εταιρεία) ενημερώνει το επενδυτικό κοινό ότι σε εκτέλεση της από 03.12.2014 απόφασης της Έκτακτης Γενικής Συνέλευσης των Μετόχων της Εταιρείας, προέβη σε αγορά ιδίων μετοχών, και συγκεκριμένα στις 04.03.2015 αγοράστηκαν 530 μετοχές, με μέση τιμή κτήσης 2,1930 ευρώ ανά μετοχή και συνολική αξία 1.169.83 ευρώ. Οι αγορές ιδίων μετοχών πραγματοποιούνται μέσω του μέλους του Χρηματιστηρίου Αθηνών ΕΠΕΝΔΥΤΙΚΗ ΤΡΑΠΕΖΑ ΕΛΛΑΔΟΣ Α.Ε.

ΕΛΑΣΤΡΟΝ Α.Ε.Β.Ε. - ΧΑΛΥΒΟΥΡΓΙΚΑ ΠΡΟΪΟΝΤΑ

Αγορά Ιδίων Μετοχών

Η ΕΛΑΣΤΡΟΝ ΑΕΒΕ – ΧΑΛΥΒΟΥΡΓΙΚΑ ΠΡΟΪΟΝΤΑ, κατ' εφαρμογή του άρθρου 4, παρ. 4 του Κανονισμού 2273/2003 της Επιτροπής των Ευρωπαϊκών Κοινοτήτων, ανακοινώνει στο επενδυτικό κοινό ότι σε εκτέλεση της από 12.06.2014 σχετικής απόφασης της Τακτικής Γενικής Συνέλευσης των μετόχων της, προέβη την 04.03.2015 σε αγορά 300 ιδίων μετοχών με μέση τιμή κτήσης € 0,535. Η συνολική αξία της συναλλαγής ανήλθε σε € 163,00 . Οι ως άνω μετοχές αγοράστηκαν μέσω του μέλους του Χρηματιστηρίου Αθηνών ΚΑΠΠΑ Α.Ε.Π.Ε.Υ.

ΡΕΒΟΪΛ Α.Ε.Ε.Π.

Αγορά Ιδίων Μετοχών

Η Εταιρεία ΡΕΒΟΪΛ Α.Ε.Ε.Π. κατ' εφαρμογή του άρθρου 4 παρ.4 του υπ' αριθμ. 2273/2003 Κανονισμού της Επιτροπής των Ευρωπαϊκών Κοινοτήτων και του άρθρου 16 του Κ.Ν. 2190/1920, ανακοινώνει ότι σε εκτέλεση της από 28/04/2014 απόφασης της Τακτικής Γενικής

Συνέλευσης των Μετόχων της και της από 21/10/2014 απόφασης του Διοικητικού της Συμβουλίου, προέβη την Τετάρτη 4/3/2015 μέσω της ΠΕΙΡΑΙΩΣ ΧΡΗΜΑΤΙΣΤΗΡΙΑΚΗΣ σε αγορά 1.700 ιδίων μετοχών με μέση τιμή κτήσης 0,30 ευρώ και συνολική αξία συναλλαγής 510 ευρώ.

FOLLI-FOLLIE A.E.B.T.E.

Αγορά Ιδίων Μετοχών

Η Εταιρεία "Folli Follie AEBTE" με δ.τ. "FF Group" σε εφαρμογή του άρθρου 4 παρ. 4 του υπ' αριθμ. 2273/2003 κανονισμού της Επιτροπής των Ευρωπαϊκών Κοινοτήτων, ανακοινώνει ότι, βάσει των σχετικών αποφάσεων της Ετήσιας Γενικής Συνέλευσης των Μετόχων της (συνεδρίαση της 14.06.2013 και 20.06.2014) και του Διοικητικού Συμβουλίου αυτής (συνεδρίαση της 27.01.2014 και 23.06.2014) προέβη μέσω του μέλους του Χ.Α. EUROXX Χρηματιστηριακή Α.Ε.Π.Ε.Υ. σε αγορά ιδίων μετοχών ως ακολούθως: Στις 03.03.2015, η Εταιρεία αγόρασε με μέση τιμή κτήσης 28,60 ευρώ ανά μετοχή, 1.500 μετοχές συνολικής αξίας 42.898,04 ευρώ. Στις 04.03.2015, η Εταιρεία αγόρασε με μέση τιμή κτήσης 27,84 ευρώ ανά μετοχή, 5.000 μετοχές συνολικής αξίας 139.217,00 ευρώ.

FOLLI-FOLLIE A.E.B.T.E.

Ανακοίνωση

Η Εταιρεία "Folli Follie A.E." με δ.τ. "FF Group" ανακοινώνει με βάση το Ν.3556/2007, το Ν. 3340/07 σε συνδυασμό με το άρθρο 11 της απόφασης της ΕΚ 1/434/3.7.2007, ότι η εταιρεία «Redeca Worldwide Ltd» με έδρα στα British Virgin Islands (BVI), συμφερόντων του κ. Γεώργιου Κουτσογιούτσου, Διευθύνοντος Συμβούλου της FF Group, προέβη στις 02. Μαρτίου 2015 σε ανάκτηση 267 μετοχών εκδόσεως της FF Group, οι οποίες είχαν διατεθεί μέσω δανεισμού μετοχών.

ΜΙΝΩΙΚΕΣ ΓΡΑΜΜΕΣ Α.Ν.Ε.

Ανακοίνωση

Οι Μινωικές Γραμμές Α.Ν.Ε. ανακοινώνουν ότι η εταιρεία (Grimaldi Euromed S.p.A) συνδεδεμένο νομικό πρόσωπο με τον Πρόεδρο του Διοικητικού Συμβουλίου της Εταιρείας Emanuele G. Grimaldi (υπόχρεο πρόσωπο με βάση το άρθρο 13 του Ν.3340/2005), προέβη στις 02/03/2015 σε αγορά 600 κοινών ονομαστικών μετοχών των Μινωικών Γραμμών συνολικής αξίας € 1.200,00. Η παρούσα γίνεται σύμφωνα με το Ν.3556/2007 (άρθρο 3, (ιστ), (ββ), και άρθρο 21) και σε συνδυασμό με το άρθρο 11 της απόφασης 1/434/3.7.2007 της Επιτροπής Κεφαλαιαγοράς.

ΔΙΑΓΝΩΣΤΙΚΟ & ΘΕΡΑΠΕΥΤΙΚΟ ΚΕΝΤΡΟ ΑΘΗΝΩΝ ΥΓΕΙΑ Α.Ε.

Ανακοίνωση

Η Εταιρεία «ΔΙΑΓΝΩΣΤΙΚΟΝ ΚΑΙ ΘΕΡΑΠΕΥΤΙΚΟΝ ΚΕΝΤΡΟΝ ΑΘΗΝΩΝ 'ΥΓΕΙΑ' Α.Ε.» ανακοινώνει ότι ο κ. Γεώργιος Ευστρατιάδης διορίσθηκε ως Μη Εκτελεστικό Μέλος Δ.Σ. (και όχι ως Ανεξάρτητο Μη Εκτελεστικό Μέλος Δ.Σ., όπως εκ παραδρομής αναφέρθηκε στην από 02.03.2015 ανακοίνωση). Περαιτέρω, ο κ. Γ. Ευστρατιάδης διορίσθηκε ως Μέλος της Επιτροπής Ελέγχου της Εταιρείας, η σύνθεση της οποίας έχει πλέον ως εξής: Γεώργιος Ευστρατιάδης – Πρόεδρος, Μελέτιος Μουστάκας – Μέλος, Αλέξανδρος Εδιπίδης – Μέλος.

ΤΡΑΠΕΖΑ ΠΕΙΡΑΙΩΣ Α.Ε.

Ανακοίνωση

Στο πλαίσιο της ορθής και έγκαιρης ενημέρωσης του επενδυτικού κοινού και σύμφωνα με την ενότητα 4.1.4.3.1 του Κανονισμού Χρηματιστηρίου Αθηνών, η Τράπεζα Πειραιώς ανακοινώνει το Οικονομικό Ημερολόγιο έτους 2015: - Ανακοίνωση των Ετήσιων Αποτελεσμάτων 2014 και Ετήσια Ενημέρωση Αναλυτών την Πέμπτη 19 Μαρτίου 2015, μετά τη λήξη της συνεδρίασης του Χ.Α. - Δημοσίευση στην ιστοσελίδα του Ομίλου της Τράπεζας Πειραιώς (www.piraeusbankgroup.com) της Ετήσιας Οικονομικής Έκθεσης 2014 έως την 31 Μαρτίου 2015. - Η Τακτική Γενική Συνέλευση των Μετόχων θα διεξαχθεί σε ημερομηνία που θα ανακοινωθεί αμέσως μόλις προγραμματισθεί.

ΠΕΤΡΟΣ ΠΕΤΡΟΠΟΥΛΟΣ Α.Ε.Β.Ε.

Αγορά Ιδίων Μετοχών

Η Πέτρος Πετρόπουλος Α.Ε.Β.Ε. γνωστοποιεί στο επενδυτικό κοινό ότι σύμφωνα με το άρθρο 16 του ΚΝ 2190/20, όπως τροποποιήθηκε και ισχύει, και σύμφωνα με τους όρους του Κανονισμού 2273/2003 της Ευρωπαϊκής Επιτροπής και σε εκτέλεση της από 16/4/2014 απόφασης της Γενικής Συνέλευσης των Μετόχων της Εταιρείας και απόφασης του Διοικητικού Συμβουλίου με ημερομηνία 9/7/2014, προέβη την 4/3/2015 σε αγορά 374 Ιδίων Μετοχών της Εταιρείας μέσω της Alpha Finance με τιμή κτήσης 3,35 ευρώ ανά μετοχή και συνολική αξία 1.253 ευρώ.

ΓΕΝΙΚΕΣ ΣΥΝΕΛΕΥΣΕΙΣ

TRASTOR A.E.E. ΑΚΙΝΗΤΗΣ ΠΕΡΙΟΥΣΙΑΣ

Επαναληπτική Έκτακτη Γενική Συνέλευση, την **10/03/2015**, ημέρα Τρίτη και ώρα 11:00, στην έδρα της Εταιρείας, Λ. Κηφισίας 116 και Δαβάκη 1, 4ος όροφος, προκειμένου να συζητήσουν και να λάβουν απόφαση πάνω στο θέμα ημερήσιας διάταξης, που αναφέρεται παρακάτω σύμφωνα με την αίτηση συγκλήσεως Έκτακτης Γενικής Συνέλευσης που κοινοποίησε στον Πρόεδρο του ΔΣ η Τράπεζα Πειραιώς ΑΕ: «Λήψη απόφασης για την εκλογή νέου Δ.Σ της εταιρείας.». Όλοι οι μέτοχοι της Εταιρείας έχουν δικαίωμα να λάβουν μέρος στη Συνέλευση και να ψηφίσουν αυτοπροσώπως ή δι' αντιπροσώπου. Κάθε μετοχή έχει δικαίωμα μίας ψήφου. Η άσκηση των ανωτέρω δικαιωμάτων δεν προϋποθέτει δέσμευση των μετοχών του δικαιούχου. Στην Έκτακτη Γενική Συνέλευση της 10/03/2015 δικαιούται να συμμετέχει όποιος εμφανίζεται ως μέτοχος στα αρχεία της Ε.Χ.Α.Ε. κατά την έναρξη της τέταρτης μέρας πριν από την ημέρα συνεδρίασης της Έκτακτης Γενικής Συνέλευσης. Σύμφωνα με το άρθρο 26 παρ. 2β του Κ.Ν. 2190/1920, όπως τροποποιήθηκε με το άρθρο 3 του Ν. 3884/2010 και ισχύει, η Εταιρεία ενημερώνει τους κ.κ. Μετόχους για τα ακόλουθα: Δικαίωμα συμμετοχής και ψήφου. Κάθε μετοχή έχει δικαίωμα μιας ψήφου. Στη Γενική Συνέλευση δικαιούται να συμμετέχει όποιος εμφανίζεται ως μέτοχος στα αρχεία του Συστήματος 'Αυλων Τίτλων της "Ελληνικά Χρηματιστήρια Α.Ε." (Ε.Χ.Α.Ε.), στο οποίο τηρούνται οι κινητές αξίες της Εταιρείας. Η απόδειξη της μετοχικής ιδιότητας γίνεται με την προσκόμιση σχετικής έγγραφης βεβαίωσης του ως άνω φορέα ή, εναλλακτικά, με απευθείας ηλεκτρονική σύνδεση της Εταιρείας με τα αρχεία του τελευταίου. Για την Επαναληπτική Έκτακτη Γενική Συνέλευση η ιδιότητα του μετόχου πρέπει να υφίσταται κατά την έναρξη της τέταρτης ημέρας πριν από την ημερομηνία συνεδρίασης της Επαναληπτικής Έκτακτης Γενικής Συνέλευσης, ήτοι την 6-03-2015 (ημερομηνία καταγραφής Επαναληπτικής Τακτικής Γενικής Συνέλευσης), η δε σχετική έγγραφη βεβαίωση ή η ηλεκτρονική πιστοποίηση σχετικά με τη μετοχική ιδιότητα πρέπει να περιέλθει στην Εταιρεία το αργότερο την 7-03-2015, ήτοι την τρίτη ημέρα πριν από τη συνεδρίαση της ως άνω Γενικής Συνέλευσης. Έναντι της

Εταιρίας θεωρείται ότι έχει δικαίωμα συμμετοχής και ψήφου στη Γενική Συνέλευση μόνον όποιος φέρει την ιδιότητα του μετόχου κατά την αντίστοιχη Ημερομηνία Καταγραφής. Σε περίπτωση μη συμμόρφωσης προς τις διατάξεις του άρθρου 28α του Κ.Ν. 2190/1920, ο εν λόγω μέτοχος μετέχει στη Γενική Συνέλευση μόνο μετά από άδεια της. Η άσκηση των εν λόγω δικαιωμάτων δεν προϋποθέτει τη δέσμευση των μετοχών του δικαιούχου ούτε την τήρηση άλλης ανάλογης διαδικασίας, η οποία περιορίζει τη δυνατότητα πώλησης και μεταβίβασης αυτών κατά το χρονικό διάστημα που μεσολαβεί ανάμεσα στην Ημερομηνία Καταγραφής και στη Γενική Συνέλευση. Διαδικασία άσκησης δικαιώματος ψήφου μέσω αντιπροσώπου. Κάθε μέτοχος συμμετέχει στη Γενική Συνέλευση και ψηφίζει είτε αυτοπροσώπως είτε μέσω αντιπροσώπου. Κάθε μέτοχος μπορεί να διορίζει μέχρι τρεις (3) αντιπροσώπους. Ωστόσο, αν ο μέτοχος κατέχει μετοχές της Εταιρείας, οι οποίες εμφανίζονται σε περισσότερους του ενός λογαριασμούς αξιών, ο περιορισμός αυτός δεν εμποδίζει το μέτοχο να ορίζει διαφορετικούς αντιπροσώπους για τις μετοχές που εμφανίζονται στον κάθε λογαριασμό αξιών σε σχέση με τη Γενική Συνέλευση. Νομικά πρόσωπα μετέχουν στη Γενική Συνέλευση ορίζοντας ως εκπροσώπους τους μέχρι τρία (3) φυσικά πρόσωπα. Αντιπρόσωπος που ενεργεί για περισσότερους μετόχους μπορεί να ψηφίζει διαφορετικά για κάθε μέτοχο. Ο αντιπρόσωπος μετόχου υποχρεούται να γνωστοποιεί στην Εταιρεία, πριν από την έναρξη της συνεδρίασης της Γενικής Συνέλευσης, κάθε συγκεκριμένο γεγονός, το οποίο μπορεί να είναι χρήσιμο στους μετόχους για την αξιολόγηση του κινδύνου να εξυπηρετήσει ο αντιπρόσωπος άλλα συμφέροντα πλην των συμφερόντων του μετόχου. Κατά την έννοια της παρούσας παραγράφου, μπορεί να προκύπτει σύγκρουση συμφερόντων ιδίως όταν ο αντιπρόσωπος: α) είναι μέτοχος που ασκεί τον έλεγχο της Εταιρείας ή είναι άλλο νομικό πρόσωπο ή οντότητα η οποία ελέγχεται από το μέτοχο αυτόν, β) είναι μέλος του διοικητικού συμβουλίου ή της εν γένει διοίκησης της Εταιρείας ή μετόχου που ασκεί τον έλεγχο της Εταιρείας, ή άλλου νομικού προσώπου ή οντότητας που ελέγχεται από μέτοχο ο οποίος ασκεί τον έλεγχο της Εταιρείας, γ) είναι υπάλληλος ή ορκωτός ελεγκτής της Εταιρείας ή μετόχου που ασκεί τον έλεγχο της Εταιρείας, ή άλλου νομικού προσώπου ή οντότητας που ελέγχεται από μέτοχο, ο οποίος ασκεί τον έλεγχο της Εταιρείας, δ) είναι σύζυγος ή συγγενής πρώτου βαθμού με ένα από τα φυσικά πρόσωπα που αναφέρονται στις περιπτώσεις (α) έως (γ). Ο διορισμός και η ανάκληση αντιπροσώπου για τη συμμετοχή στη Γενική Συνέλευση γίνεται εγγράφως και κοινοποιείται στην Εταιρεία με κατάθεση του εγγράφου στα γραφεία της έδρας της Εταιρείας (Κηφισίας 116 και Δαβάκη 1, Αμπελόκηποι, Αθήνα) ή ταχυδρομικώς τουλάχιστον τρεις (3) ημέρες πριν από την ημερομηνία της Γενικής Συνέλευσης. Έντυπο εξουσιοδότησης είναι διαθέσιμο στην ιστοσελίδα της Εταιρείας www.trastor-reic.gr. Ελλείψει σχετικής καταστατικής πρόβλεψης, η Εταιρεία δεν δέχεται ηλεκτρονικές κοινοποιήσεις διορισμού και ανάκλησης αντιπροσώπων. Διαδικασία για άσκηση του δικαιώματος ψήφου με αλληλογραφία ή με ηλεκτρονικά μέσα. Ελλείψει σχετικής καταστατικής πρόβλεψης, δεν είναι δυνατή η συμμετοχή στη Γενική Συνέλευση με ηλεκτρονικά μέσα ή εξ αποστάσεως. Πληροφορίες παρ. 3 άρθρου 27 του Κ.Ν. 2190/1920, όπως ισχύει. Οι πληροφορίες του άρθρου 27 παρ. 3 του Κ.Ν. 2190/1920 συμπεριολαμβάνονται της πρόσκλησης για σύγκληση της Γενικής Συνέλευσης, του εντύπου διορισμού αντιπροσώπου και του σχεδίου απόφασης για το θέμα της ημερήσιας διάταξης διατίθενται σε ηλεκτρονική μορφή στην ιστοσελίδα της Εταιρείας www.trastor-reic.gr. Οι ενδιαφερόμενοι μέτοχοι δύνανται να λαμβάνουν αντίγραφα των τυχόν εγγράφων και σχεδίων αποφάσεων της παρ. 3 του άρθρου 27 του Κ.Ν. 2190/1920, όπως ισχύει, προσερχόμενοι στα γραφεία της Εταιρείας Λ.Κηφισίας 116 και Δαβάκη 1 ή επικοινωνώντας με το Τμήμα Εξυπηρέτησης Μετόχων στο τηλέφωνο 210-6967600.

ΙΑΣΩ Α.Ε.

Έκτακτη Γενική Συνέλευση που θα γίνει την **11/03/2015**, ημέρα Τετάρτη και **ώρα 11.00 π.μ.** στα γραφεία της Εταιρείας που βρίσκονται στο Μαρούσι – Αττικής και επί της Λεωφ. Κηφισίας 37-39 (Ισόγειο – Νέα Αίθουσα Εκδηλώσεων), για συζήτηση και λήψη απόφασης επί των ακόλουθων θεμάτων ημερήσιας διάταξης: Τροποποίηση των αποφάσεων της Τακτικής Γενικής Συνέλευσης της 13.6.2014 αναφορικά με την εκλογή ορκωτών και ελεγκτικής εταιρείας. Εκλογή νέου Διοικητικού Συμβουλίου και ορισμός ανεξάρτητων μη εκτελεστικών μελών. Ορισμός μελών Επιτροπής Ελέγχου σύμφωνα με το άρθρο 37 του Ν. 3693/2008. Προέγκριση αμοιβής ή/και αποζημίωσης των ανεξάρτητων μη εκτελεστικών μελών του Διοικητικού Συμβουλίου που θα συμμετέχουν στην Επιτροπή Ελέγχου για τη χρήση 2015. Χορήγηση αδειάς, σύμφωνα με το άρθρο 23 παρ. 1 κ.ν.2190/20, στα μέλη του Διοικητικού Συμβουλίου και τους Διευθυντές της Εταιρείας για τη συμμετοχή τους στα Διοικητικά Συμβούλια ή στη Διεύθυνση εταιριών που είναι συνδεδεμένες με την Εταιρεία, σύμφωνα με την έννοια του άρθρου 42ε παρ. 5 κ.ν.2190/20, καθώς και για τη δυνατότητα να συμμετέχουν στα Διοικητικά Συμβούλια ή στη Διεύθυνση εταιριών που επιδιώκουν όμοιους ή παρεμφερείς με την Εταιρεία σκοπούς. Σε περίπτωση που δεν επιτευχθεί η απαιτούμενη σύμφωνα με το νόμο και το Καταστατικό της Εταιρείας απαρτία και εξ αυτού του λόγου δεν καταστεί δυνατή η λήψη απόφασης επί των θεμάτων της ημερήσιας διάταξης, η Γενική Συνέλευση των μετόχων της Εταιρείας θα συνέλθει σε Επαναληπτική Γενική Συνέλευση την 26η Μαρτίου 2015, ημέρα Πέμπτη και ώρα 11:00 π.μ. στην έδρα της Εταιρείας στον ίδιο ως ανωτέρω οριζόμενο χώρο. Σημειώνεται ότι δεν θα δημοσιευθεί νέα πρόσκληση για την Επαναληπτική Συνέλευση σύμφωνα με το άρθρο 29 του κ.ν.2190/1920, όπως ισχύει. Σύμφωνα με τα άρθρα 26 παρ 2β, 27 και 28α του κ.ν.2190/1920 η Εταιρεία ενημερώνει τους μετόχους για τα ακόλουθα: ΔΙΚΑΙΩΜΑ ΣΥΜΜΕΤΟΧΗΣ ΣΤΗ ΓΕΝΙΚΗ ΣΥΝΕΛΕΥΣΗ - Στη Γενική Συνέλευση δικαιούται να συμμετέχει όποιος εμφανίζεται ως μέτοχος στα αρχεία του Συστήματος Άυλων Τίτλων (Σ.Α.Τ.) που διαχειρίζεται η εταιρεία «ΕΛΛΗΝΙΚΟ ΚΕΝΤΡΙΚΟ ΑΠΟΘΕΤΗΡΙΟ ΤΙΤΛΩΝ ΑΝΩΝΥΜΗ ΕΤΑΙΡΕΙΑ» (ΕΛΚΑΤ, η οποία είναι ο «φορέας» κατά την έννοια της παρ. 4 του άρθρου 28α του κ.ν. 2190/1920 στον οποίο τηρούνται οι κινητές αξίες της Εταιρείας). Η απόδειξη της μετοχικής ιδιότητας γίνεται με απευθείας ηλεκτρονική σύνδεση της Εταιρείας με τα ανωτέρω αρχεία. Η ιδιότητα του μετόχου πρέπει να υφίσταται την 6η Μαρτίου 2015, ήτοι κατά την έναρξη της πέμπτης ημέρας πριν από την ημέρα συνεδρίασης της Έκτακτης Γενικής Συνέλευσης της 11ης Μαρτίου 2015 (Ημερομηνία Καταγραφής) και η σχετική ηλεκτρονική πιστοποίηση σχετικά με τη μετοχική ιδιότητα πρέπει να περιέλθει στην Εταιρεία το αργότερο την τρίτη ημέρα πριν από τη συνεδρίαση της Γενικής Συνέλευσης, ήτοι μέχρι και την 8η Μαρτίου 2015. Στην επαναληπτική Γενική Συνέλευση της 26ης Μαρτίου 2015 μπορούν να μετάσχουν μέτοχοι υπό τις ίδιες παραπάνω τυπικές προϋποθέσεις. Η ιδιότητα του μετόχου πρέπει να υφίσταται κατά την έναρξη της 22ης Μαρτίου 2015 για την Επαναληπτική Γενική Συνέλευση, ήτοι της τέταρτης ημέρας πριν από την ημέρα συνεδρίασης της επαναληπτικής Γενικής Συνέλευσης (Ημερομηνία Καταγραφής Επαναληπτικής Γενικής Συνέλευσης) και η σχετική ηλεκτρονική πιστοποίηση σχετικά με τη μετοχική ιδιότητα πρέπει να περιέλθει στην Εταιρεία μέχρι και την 23η Μαρτίου 2015 για την Επαναληπτική Γενική Συνέλευση, ήτοι το αργότερο την τρίτη ημέρα πριν από την ημέρα συνεδρίασης της επαναληπτικής Γενικής Συνέλευσης. Έναντι της Εταιρείας θεωρείται ότι έχει δικαίωμα συμμετοχής και ψήφου στη Γενική Συνέλευση μόνον όποιος φέρει την ιδιότητα του μετόχου κατά την οικεία Ημερομηνία Καταγραφής. Σε περίπτωση μη συμμόρφωσης με τις διατάξεις του άρθρου 28α του κ.ν.2190/1920 ο εν λόγω μέτοχος μετέχει στη Γενική Συνέλευση μόνο μετά από άδεια της. Η άσκηση των εν λόγω δικαιωμάτων δεν προϋποθέτει τη δέσμευση των μετοχών του δικαιούχου ούτε την τήρηση άλλης ανάλογης διαδικασίας η οποία περιορίζει τη δυνατότητα πώλησης και μεταβίβασης αυτών κατά το χρονικό διάστημα που μεσολαβεί ανάμεσα στην Ημερομηνία Καταγραφής και στην Έκτακτη Γενική Συνέλευση. ΔΙΚΑΙΩΜΑΤΑ ΜΕΙΟΨΗΦΙΑΣ ΤΩΝ ΜΕΤΟΧΩΝ - Σύμφωνα με το άρθρο 39 παρ. 2, 2α, 4 και 5 του κ.ν.2190/1920 οι μέτοχοι έχουν μεταξύ άλλων και τα ακόλουθα δικαιώματα: α) Με αίτηση μετόχων, που εκπροσωπούν το ένα εικοστό (1/20) του καταβεβλημένου μετοχικού κεφαλαίου, το Διοικητικό Συμβούλιο της Εταιρείας υποχρεούται να εγγράψει στην

ημερήσια διάταξη της Γενικής Συνέλευσης πρόσθετα θέματα, εάν η σχετική αίτηση περιέλθει στο Διοικητικό Συμβούλιο δεκαπέντε (15) τουλάχιστον ημέρες πριν από τη Γενική Συνέλευση. Η αίτηση για την εγγραφή πρόσθετων θεμάτων στην ημερήσια διάταξη συνοδεύεται από αιτιολόγηση ή από σχέδιο απόφασης προς έγκριση στη Γενική Συνέλευση και η αναθεωρημένη ημερήσια διάταξη δημοσιοποιείται με τον ίδιο τρόπο, όπως η προηγούμενη ημερήσια διάταξη, δεκατρείς (13) ημέρες πριν από την ημερομηνία της Γενικής Συνέλευσης, και ταυτόχρονα τίθεται στη διάθεση των μετόχων στην ιστοσελίδα της Εταιρίας, μαζί με την αιτιολόγηση ή το σχέδιο απόφασης που έχει υποβληθεί από τους μετόχους κατά τα προβλεπόμενα στο άρθρο 27 παράγραφος 3 του κ.ν.2190/1920. β) Με αίτηση μετόχων που εκπροσωπούν το ένα εικοστό (1/20) του καταβεβλημένου μετοχικού κεφαλαίου, το Διοικητικό Συμβούλιο θέτει στη διάθεση των μετόχων κατά τα οριζόμενα στο άρθρο 27 παράγραφος 3 του κ.ν.2190/1920, έξι (6) τουλάχιστον ημέρες πριν από την ημερομηνία της Γενικής Συνέλευσης, σχέδια αποφάσεων για θέματα που έχουν περιληφθεί στην αρχική ή τυχόν αναθεωρημένη ημερήσια διάταξη, αν η σχετική αίτηση περιέλθει στο Διοικητικό Συμβούλιο επτά (7) τουλάχιστον ημέρες πριν από την ημερομηνία της Γενικής Συνέλευσης. γ) Μετά από αίτηση οποιουδήποτε μετόχου, που υποβάλλεται στην Εταιρία πέντε (5) τουλάχιστον πλήρεις ημέρες πριν από τη Γενική Συνέλευση, το Διοικητικό Συμβούλιο υποχρεούται να παρέχει στη Γενική Συνέλευση τις αιτούμενες συγκεκριμένες πληροφορίες για τις υποθέσεις της Εταιρίας, στο μέτρο που αυτές είναι χρήσιμες για την πραγματική εκτίμηση των θεμάτων της ημερήσιας διάταξης. Το Διοικητικό Συμβούλιο μπορεί να απαντήσει ενιαία σε αιτήσεις μετόχων με το ίδιο περιεχόμενο. Υποχρέωση παροχής πληροφοριών δεν υφίσταται, όταν οι σχετικές πληροφορίες διατίθενται ήδη στην ιστοσελίδα της Εταιρίας, ιδίως με τη μορφή ερωτήσεων και απαντήσεων. Το Διοικητικό Συμβούλιο μπορεί να αρνηθεί την παροχή των πληροφοριών για αποχρώντα ουσιώδη λόγο, ο οποίος αναγράφεται στα πρακτικά. δ) Μετά από αίτηση μετόχων, που εκπροσωπούν το ένα πέμπτο (1/5) του καταβεβλημένου μετοχικού κεφαλαίου η οποία υποβάλλεται στην Εταιρία μέσα σε πέντε (5) τουλάχιστον πλήρεις ημέρες πριν από τη Γενική Συνέλευση, το Διοικητικό Συμβούλιο υποχρεούται να παρέχει στη Γενική Συνέλευση πληροφορίες για την πορεία των εταιρικών υποθέσεων και την περιουσιακή κατάσταση της Εταιρίας. Το Διοικητικό Συμβούλιο μπορεί να αρνηθεί την παροχή των πληροφοριών για αποχρώντα ουσιώδη λόγο, ο οποίος αναγράφεται στα πρακτικά. Σε όλες τις ανωτέρω αναφερόμενες περιπτώσεις οι αιτούντες μέτοχοι οφείλουν να αποδεικνύουν τη μετοχική τους ιδιότητα και τον αριθμό των μετοχών που κατέχουν κατά την άσκηση του σχετικού δικαιώματος. Τέτοια απόδειξη αποτελεί και η προσκόμιση βεβαίωσης από την ΕΛΚΑΤ ή η πιστοποίηση της μετοχικής ιδιότητας με απευθείας ηλεκτρονική σύνδεση της Εταιρίας με τα αρχεία του Σ.Α.Τ. το οποίο διαχειρίζεται η ΕΛΚΑΤ. ΔΙΑΔΙΚΑΣΙΑ ΓΙΑ ΤΗΝ ΑΣΚΗΣΗ ΔΙΚΑΙΩΜΑΤΟΣ ΨΗΦΟΥ ΜΕΣΩ ΑΝΤΙΠΡΟΣΩΠΟΥ - Ο δικαιούμενος ως ανωτέρω να συμμετέχει στη Γενική Συνέλευση μέτοχος συμμετέχει σε αυτή και ψηφίζει είτε αυτοπροσώπως είτε μέσω αντιπροσώπων. Αντιπρόσωπος που ενεργεί για περισσότερους μετόχους μπορεί να ψηφίζει διαφορετικά για κάθε μέτοχο. Νομικά πρόσωπα μετέχουν στη Γενική Συνέλευση ορίζοντας ως εκπροσώπους τους μέχρι τρία (3) φυσικά πρόσωπα. Ο αντιπρόσωπος μετόχου υποχρεούται να γνωστοποιεί στην Εταιρία, πριν από την έναρξη της συνεδρίασης της Γενικής Συνέλευσης, κάθε συγκεκριμένο γεγονός, το οποίο μπορεί να είναι χρήσιμο στους μετόχους για την αξιολόγηση του κινδύνου να εξυπηρετήσει ο αντιπρόσωπος άλλα συμφέροντα πλην των συμφερόντων του μετόχου. Σύγκρουση συμφερόντων, σύμφωνα με τα ανωτέρω, δύναται να προκύψει ιδίως όταν ο αντιπρόσωπος: α) είναι μέτοχος που ασκεί τον έλεγχο της Εταιρίας ή είναι άλλο νομικό πρόσωπο ή οντότητα η οποία ελέγχεται από το μέτοχο αυτόν, ή β) είναι μέλος του Διοικητικού Συμβουλίου ή της εν γένει διοίκησης της Εταιρίας ή μετόχου που ασκεί τον έλεγχο της Εταιρίας ή άλλου νομικού προσώπου ή οντότητας που ελέγχεται από μέτοχο ο οποίος ασκεί τον έλεγχο της Εταιρίας, ή γ) είναι υπάλληλος ή ορκωτός ελεγκτής της Εταιρίας ή μετόχου που ασκεί τον έλεγχο της Εταιρίας ή άλλου νομικού προσώπου ή οντότητας που ελέγχεται από μέτοχο, ο οποίος ασκεί τον έλεγχο της Εταιρίας, ή δ) είναι σύζυγος ή συγγενής πρώτου βαθμού με ένα από τα φυσικά πρόσωπα που αναφέρονται στις ανωτέρω υπό α' έως γ' περιπτώσεις. Κάθε μέτοχος μπορεί να διορίζει μέχρι τρεις (3) αντιπροσώπους. Ωστόσο, αν ο μέτοχος κατέχει μετοχές της Εταιρίας οι οποίες εμφανίζονται σε περισσότερους του ενός λογαριασμούς αξιών ο περιορισμός αυτός δεν εμποδίζει το μέτοχο να ορίζει διαφορετικούς αντιπροσώπους για τις μετοχές που εμφανίζονται στον κάθε λογαριασμό αξιών σε σχέση με τη Γενική Συνέλευση. Ο διορισμός και η ανάκληση αντιπροσώπου του μετόχου γίνεται μόνον εγγράφως και κοινοποιείται στην Εταιρία εγγράφως τουλάχιστον τρεις (3) ημέρες πριν από την ορισθείσα ημερομηνία συνεδρίασης κάθε Γενικής Συνέλευσης. Όσοι από τους μετόχους της Εταιρίας είναι νομικά πρόσωπα πρέπει μέσα στη ίδια προθεσμία να καταθέσουν σύμφωνα με το νόμο και τα νομιμοποιητικά τους έγγραφα. Στο Καταστατικό της Εταιρίας δεν προβλέπεται ο διορισμός ή η ανάκληση αντιπροσώπου μετόχου με ηλεκτρονικά μέσα, κατ' άρθρο 28α παρ. 3 του κ.ν.2190/1920. Η Εταιρία έχει καταστήσει διαθέσιμο, στην ιστοσελίδα της www.iaso.gr, έντυπο που πρέπει να χρησιμοποιηθεί από τους μετόχους για το διορισμό αντιπροσώπου, ενώ οι μέτοχοι μπορούν επίσης να προμηθευτούν το ανωτέρω έντυπο και σε έγχαρτη μορφή από την Υπηρεσία Μετόχων της Εταιρίας (Λεωφ. Κηφισίας 37-39, 151 23 Μαρούσι Αττικής, τηλ. +30 210 6184177). Το έντυπο αυτό πρέπει να έχει αποσταλεί στην Υπηρεσία Μετόχων της Εταιρίας συμπληρωμένο σε όλα τα σημεία του και υπογεγραμμένο από το μέτοχο, σύμφωνα και με τις ειδικότερες οδηγίες συμπλήρωσης, υπογραφής και υποβολής του που περιλαμβάνονται στο έντυπο, είτε με fax στο +30 210 6184180 υπόψη Υπηρεσίας Μετόχων, είτε ταχυδρομικά στην Υπηρεσία Μετόχων της Εταιρίας, στη διεύθυνση Λεωφ. Κηφισίας 37-39, 151 23 Μαρούσι Αττικής, σε κάθε δε περίπτωση θα πρέπει να έχει παραληφθεί από την Εταιρία τρεις (3) τουλάχιστον ημέρες πριν από την ημερομηνία της Γενικής Συνέλευσης. Σε περίπτωση επαναληπτικής Γενικής Συνέλευσης, το ανωτέρω έντυπο θα πρέπει να έχει αποσταλεί στην Υπηρεσία Μετόχων της Εταιρίας εγγράφως και να έχει παραληφθεί από αυτή τουλάχιστον τρεις (3) ημέρες πριν από την ημερομηνία της πραγματοποιηθείσας επαναληπτικής Γενικής Συνέλευσης. Σε περίπτωση που το έντυπο διορισμού αντιπροσώπου αποσταλεί ταχυδρομικά στην Εταιρία ή μέσω τηλεομοιοτυπίας (fax) στον ανωτέρω αριθμό, και ως εκ τούτου δεν έχει υπογραφεί ενώπιον του Υπεύθυνου Υπηρεσίας Μετόχων της Εταιρίας, θα πρέπει να φέρει θεώρηση του γνησίου υπογραφής του υπογράφοντος μετόχου, άλλως δεν θα γίνεται δεκτό από την Εταιρία. Ο μέτοχος καλείται να μεριμνά για την επιβεβαίωση της επιτυχούς αποστολής του εντύπου διορισμού αντιπροσώπου και της παραλαβής του από την Εταιρία καλώντας στην Υπηρεσία Μετόχων στα τηλέφωνα +30 210 6184177. ΔΙΑΘΕΣΙΜΑ ΕΓΓΡΑΦΑ ΚΑΙ ΠΛΗΡΟΦΟΡΙΕΣ - Οι πληροφορίες και τα έγγραφα που προβλέπονται στο άρθρο 27 παρ. 3 του κ.ν.2190/1920, όπως ισχύει, θα διατίθενται από την ημερομηνία δημοσίευσης της παρούσας πρόσκλησης σε ηλεκτρονική μορφή στην ιστοσελίδα της Εταιρίας www.iaso.gr, στην ενότητα «Επενδυτικές Σχέσεις», και σε έγχαρτη μορφή στα γραφεία της έδρας της Εταιρίας, στην Υπηρεσία Μετόχων, επί της Λεωφ. Κηφισίας 37-39 στο Μαρούσι – Αττικής.

GRIVALIA PROPERTIES A.E.E.A.Π.

Τακτική Γενική Συνέλευση, την **17/03/2015**, ημέρα Τρίτη και ώρα **12:00 μ.μ.** στην Αθήνα, στο «Μέγαρο Ιδρύματος Μποδοσάκη» (αίθουσα «Ιωάννης Σ. Λάτσης»), Λεωφ. Αμαλίας 20. Τα θέματα της ημερήσιας διάταξης είναι τα εξής: 1. Ετήσιες Οικονομικές Καταστάσεις χρήσεως 2014. Εκθέσεις του Διοικητικού Συμβουλίου και των Ελεγκτών. Διανομή κερδών. 2. Απαλλαγή των μελών του Διοικητικού Συμβουλίου και των ελεγκτών από κάθε ευθύνη αποζημίωσης για τη χρήση του 2014. 3. Εκλογή εταιρείας ορκωτών ελεγκτών – λογιστών για τη χρήση 2015 και καθορισμός της αμοιβής της. 4. Ορισμός εκτιμητών για την εταιρική χρήση 2015 και καθορισμός της αμοιβής τους. 5. Έγκριση συμβάσεων και αμοιβών κατά τα άρθρα 23α και 24 του κ.ν. 2190/1920- Προέγκριση αμοιβών για το έτος 2015. 6. Λήψη άδειας για την αγορά ακινήτου. 7. Τροποποίηση του άρθρου 3 περί σκοπού του Καταστατικού. 8. Λοιπές

Ανακοινώσεις. Σύμφωνα με το άρθρο 26 παρ. 2β και 28α του κ.ν. 2190/1920, η Εταιρεία ενημερώνει τους μετόχους για τα ακόλουθα: ΔΙΚΑΙΩΜΑ ΣΥΜΜΕΤΟΧΗΣ ΚΑΙ ΨΗΦΟΥ ΣΤΗ ΓΕΝΙΚΗ ΣΥΝΕΛΕΥΣΗ - Στη Γενική Συνέλευση της 17ης Μαρτίου 2015 δικαιούται να συμμετέχει και να ψηφίζει όποιος εμφανίζεται ως μέτοχος κοινών μετοχών της Εταιρείας στα αρχεία του Συστήματος Άυλων Τίτλων (Σ.Α.Τ.) που διαχειρίζεται η «Ελληνικό Κεντρικό Αποθετήριο Τίτλων Ανώνυμη Εταιρεία» (ΕΛ.Κ.Α.Τ.), κατά την Πέμπτη 12 Μαρτίου 2015 («Ημερομηνία Καταγραφής»), δηλαδή κατά την έναρξη της πέμπτης (5ης) ημέρας πριν από την ημέρα συνεδρίασης της Γενικής Συνέλευσης. Η μετοχική ιδιότητα πιστοποιείται ηλεκτρονικά από την ΕΛ.Κ.Α.Τ με απευθείας ηλεκτρονική σύνδεση της Εταιρείας με τα αρχεία του Σ.Α.Τ. Συνεπώς για να συμμετάσχει και να ψηφίσει στην Γενική Συνέλευση ο μέτοχος δεν απαιτείται να προσκομίσει σχετική έγγραφη βεβαίωση της ΕΛ.Κ.Α.Τ. Έναντι της Εταιρείας θεωρείται ότι δικαίωμα συμμετοχής και ψήφου στην Γενική Συνέλευση έχει μόνο όποιος φέρει την ιδιότητα του μετόχου κατά την αντίστοιχη Ημερομηνία Καταγραφής. Η άσκηση των εν λόγω δικαιωμάτων δεν προϋποθέτει τη δέσμευση των μετοχών του δικαιούχου ούτε την τήρηση άλλης ανάλογης διαδικασίας, η οποία περιορίζει την δυνατότητα πώλησης και μεταβίβασης αυτών κατά το χρονικό διάστημα που μεσολαβεί ανάμεσα στην Ημερομηνία Καταγραφής και στη Γενική Συνέλευση. Κάθε κοινή μετοχή δίνει δικαίωμα μίας ψήφου. ΔΙΑΔΙΚΑΣΙΑ ΣΥΜΜΕΤΟΧΗΣ ΚΑΙ ΨΗΦΟΥ ΜΕΣΩ ΑΝΤΙΠΡΟΣΩΠΟΥ - Ο μέτοχος συμμετέχει στην Γενική Συνέλευση και ψηφίζει είτε αυτοπροσώπως είτε μέσω αντιπροσώπων. Κάθε μέτοχος μπορεί να διορίζει μέχρι τρεις (3) αντιπροσώπους και τα νομικά πρόσωπα/μέτοχοι μπορούν να ορίσουν ως εκπροσώπους τους μέχρι τρία (3) φυσικά πρόσωπα. Σε περίπτωση που μέτοχος κατέχει μετοχές της Εταιρείας, οι οποίες εμφανίζονται σε περισσότερους του ενός λογαριασμούς αξιών, αυτός μπορεί να ορίσει διαφορετικούς αντιπροσώπους για τις μετοχές που εμφανίζονται στον κάθε λογαριασμό αξιών. Αντιπρόσωπος που ενεργεί για περισσότερους μετόχους μπορεί να ψηφίζει διαφορετικά για κάθε μέτοχο. Το καταστατικό της Εταιρείας δεν προβλέπει την δυνατότητα συμμετοχής των μετόχων στη Γενική Συνέλευση με ηλεκτρονικά μέσα, χωρίς την φυσική παρουσία τους στον τόπο διεξαγωγής της, ούτε τη δυνατότητα ψήφου εξ αποστάσεως είτε με ηλεκτρονικά μέσα είτε δι' αλληλογραφίας, καθώς και τη δυνατότητα διορισμού και ανάκλησης αντιπροσώπου με ηλεκτρονικά μέσα. Έντυπο πληρεξουσιότητας για τον διορισμό αντιπροσώπου θα είναι διαθέσιμο στους μετόχους α) σε έντυπη μορφή στην Διεύθυνση Διαχείρισης Δεδομένων Μετόχων και Επενδυτών της Τράπεζας Eurobank Ergasias Α.Ε., Πεσμαζόγλου 2-6, 10175, Αθήνα (τηλ. 210 – 3704717) και β) σε ηλεκτρονική μορφή στην ιστοσελίδα της Εταιρείας (www.grivalia.com). Το ανωτέρω έντυπο πρέπει να κατατεθεί συμπληρωμένο και υπογεγραμμένο στην Εταιρεία στην προαναφερόμενη υπό στοιχείο α) διεύθυνση, τουλάχιστον τρεις (3) ημέρες πριν από την ημερομηνία της Γενικής Συνέλευσης. Ο αντιπρόσωπος υποχρεούται να γνωστοποιεί στην Εταιρεία, πριν από την έναρξη της συνεδρίασης της Γενικής Συνέλευσης κάθε συγκεκριμένο γεγονός, το οποίο μπορεί να είναι χρήσιμο στους μετόχους για την αξιολόγηση του κινδύνου να εξυπηρετήσει ο αντιπρόσωπος άλλα συμφέροντα πλην των συμφερόντων του μετόχου. Σύγκρουση συμφερόντων είναι δυνατόν να προκύπτει ιδίως όταν ο αντιπρόσωπος είναι: α) μέτοχος που ασκεί τον έλεγχο της Εταιρείας ή άλλο νομικό πρόσωπο ή οντότητα που ελέγχεται από τον μέτοχο αυτόν. β) μέλος του Διοικητικού Συμβουλίου ή της εν γένει διοίκησης της Εταιρείας ή μετόχου που ασκεί τον έλεγχο της Εταιρείας ή άλλο νομικό πρόσωπο ή οντότητα που ελέγχεται από μέτοχο ο οποίος ασκεί τον έλεγχο της Εταιρείας. γ) υπάλληλος ή ορκωτός ελεγκτής της Εταιρείας ή μετόχου που ασκεί τον έλεγχο της ή άλλο νομικό πρόσωπο ή οντότητα που ελέγχεται από μέτοχο ο οποίος ασκεί τον έλεγχο της Εταιρείας. δ) σύζυγος ή συγγενής πρώτου βαθμού με ένα από τα φυσικά πρόσωπα που αναφέρονται στις περιπτώσεις α έως γ. ΔΙΚΑΙΩΜΑΤΑ ΜΕΙΟΨΗΦΙΑΣ ΤΩΝ ΜΕΤΟΧΩΝ - 1. Μέτοχοι που εκπροσωπούν το ένα εικοστό (1/20) του καταβεβλημένου μετοχικού κεφαλαίου της Εταιρείας μπορούν να ζητήσουν: α) την εγγραφή στην ημερήσια διάταξη της Γενικής Συνέλευσης πρόσθετων θεμάτων, με αίτησή τους που πρέπει να περιέλθει στο Δ.Σ. έως τη Δευτέρα 2 Μαρτίου 2015, η οποία θα συνοδεύεται από αιτιολόγηση ή από σχέδιο απόφασης προς έγκριση στην Γενική Συνέλευση. β) να τεθούν στην διάθεση των μετόχων έως τη Τετάρτη 11 Μαρτίου 2015, σχέδια αποφάσεων για θέματα που έχουν περιληφθεί στην αρχική ή τυχόν αναθεωρημένη ημερήσια διάταξη, με αίτησή τους που πρέπει να περιέλθει στο Διοικητικό Συμβούλιο έως τη Τρίτη 10 Μαρτίου 2015. 2. Οποιοσδήποτε μέτοχος μπορεί να ζητήσει, με αίτησή του που υποβάλλεται στην Εταιρεία έως την Πέμπτη 12 Μαρτίου 2015, την παροχή στην Γενική Συνέλευση συγκεκριμένων πληροφοριών για τις υποθέσεις της Εταιρείας, στο μέτρο που αυτές είναι χρήσιμες για την πραγματική εκτίμηση των θεμάτων της ημερήσιας διάταξης. 3. Μέτοχοι που εκπροσωπούν το ένα πέμπτο (1/5) του καταβεβλημένου μετοχικού κεφαλαίου της Εταιρείας δικαιούνται να ζητήσουν με αίτησή τους που υποβάλλεται στην Εταιρεία έως την Πέμπτη 12 Μαρτίου 2015, την παροχή στην Γενική Συνέλευση πληροφοριών για την πορεία των εταιρικών υποθέσεων και την περιουσιακή κατάσταση της Εταιρείας. Λεπτομερέστερες πληροφορίες σχετικά με τα ανωτέρω δικαιώματα μειοψηφίας και τους όρους άσκησής τους είναι διαθέσιμες στην ιστοσελίδα της Εταιρείας (www.grivalia.com). ΔΙΑΘΕΣΙΜΑ ΕΓΓΡΑΦΑ ΚΑΙ ΠΛΗΡΟΦΟΡΙΕΣ - Το πλήρες κείμενο των εγγράφων που πρόκειται να υποβληθούν στην Γενική Συνέλευση και των σχεδίων απόφασης για κάθε θέμα της ημερήσιας διάταξης είναι διαθέσιμο σε έντυπη μορφή στην Διεύθυνση Διαχείρισης Δεδομένων Μετόχων και Επενδυτών της Τράπεζας Eurobank Ergasias Α.Ε., Πεσμαζόγλου 2-6, 10175, Αθήνα (τηλ. 210 – 3704717), από όπου οι μέτοχοι μπορούν να λαμβάνουν αντίγραφα. Όλα τα ανωτέρω έγγραφα, η παρούσα Πρόσκληση, ο συνολικός αριθμός των υφισταμένων σήμερα μετοχών και δικαιωμάτων ψήφου, τα έντυπα για την ψήφο μέσω αντιπροσώπου, η αναλυτική επεξήγηση των θεμάτων της ημερήσιας διάταξης και τα σχέδια αποφάσεων της Γενικής Συνέλευσης είναι διαθέσιμα σε ηλεκτρονική μορφή στην ιστοσελίδα της Εταιρείας (www.grivalia.com).

Ομολογιακά Δάνεια Επιχειρήσεων

Πλήθος Εισηγμένων Ομολογίων	Ονομαστική αξία	Τιμή έκδοσης	Σημερινό επιτόκιο	Ημερ. λήξης	Διάρκεια (έτη)	Σημείωση	Προσ/μένο* Τок/ρίδιο		Μον. Διαπρα.	Ομολογιακά Δάνεια Επιχειρήσεων	Κατωτ Τιμή	Ανωτ Τιμή	Τιμή κλεισ.	Προηγ. Κλείσιμο-ημέρια	Όγκος	Αξία Συναλλαγών	Τελευταία εντολή			λαχ έτους	Μεγ έτους	
							Κοινό	Προτιμησιακό									Τιμή	Αγορ./ Πώλ.	Ημερομηνία			
4,122,910	4.77	4.77	5.00	19/03/2015	5	---	20	---	1	MARFIN INVESTMENT GROUP A.E. (Μετατρ. σε ΚΟ μτχ)	---	---	---	90.0000	18/02/2015	---	---	81.0000	A	28/11/2014	90.0000	90.0000
1,794,284	12.49	9.77	5.05	12/07/2015	8	---	---	---	1	ΝΗΡΕΥΣ ΙΧΘΥΟΚΑΛΛΙΕΡΓΕΙΕΣ Α.Ε. (Μετατρ. σε ΚΟ μτχ)	---	---	---	12.0000	29/01/2014	---	---	11.0000	A	17/11/2014	12.0000	12.0000
212,801,311	1.00	1.00	6.30	29/07/2020	7	---	7	---	1	MARFIN INVESTMENT GROUP A.E. ΣΕΙΡΑ Β (ΜΟΔ)	---	---	---	0.8500	23/08/2013	---	---	1.0000	A	28/11/2014	0.8500	0.8500
163,991,598	1.00	1.00	7.00	29/07/2019	6	---	7	---	1	MARFIN INVESTMENT GROUP A.E. ΣΕΙΡΑ Α (ΜΟΔ)	---	---	---	1.0000	23/08/2013	---	---	1.0000	A	28/11/2014	1.0000	1.0000

Σημειώσεις Εταιρικών Ομολόγων

Ο Όγκος Συναλλαγών υπολογίζεται ως (Τεμάχια) * (Ονομαστική Τιμή). Η Αξία Συναλλαγών υπολογίζεται ως (Τεμάχια) * (Ονομαστική Τιμή) * (Τιμή %) + (Δεδουλευμένοι Τόκοι).

Οι τιμές συναλλαγών των ομολόγων υπολογίζονται ως ποσοστό επί τοις εκατό (%) της ονομαστικής τους τιμής.

Όλα τα ομόλογα έχουν Ονομαστική Αξία εκπεφρασμένη σε Ευρώ (εκτός εάν σημειώνεται διαφορετικά).

* Προσ/μένο = Προσαρτημένο

Ομόλογα Ελληνικού Δημοσίου

Πλήθος Εισηγμ. Ομολογιών	Ονομ. αξία	Σημερινό επιτόκιο	Υπολογισμός Δεδοουλευμένων	Ημερ/νία Λήξης [1]	Διάρκεια (έτη)	Σημείωση	Ημερομηνία Πληρ.	Αξία τρέχοντος	Μον. Διασπ.	Ομόλογα Ελληνικού Δημοσίου	Κατωτ Τιμή	Ανωτ Τιμή	Τιμή κλεισ.	Προηγ. Κλεισίμο- ημ/νία	Όγκος	Αξία Συναλλαγών	Τελευταία εντολή Αγορ./ Πώλ. Ημερομηνία
1,792,455,803	1.00	4.30	Πργμ/Πργμ	24/02/2023	11	---	24/02	4.30	1	ΟΕΔ-ΣΤΘ-240223-11X-2,000-1,00	---	---	---	10.0000	28/01/2015	---	---
1,771,485,249	1.00	4.30	Πργμ/Πργμ	24/02/2024	12	---	24/02	4.30	1	ΟΕΔ-ΣΤΘ-240224-12X-2,000-1,00	---	---	---	10.0000	28/01/2015	---	---
1,744,316,583	1.00	4.30	Πργμ/Πργμ	24/02/2025	13	---	24/02	4.30	1	ΟΕΔ-ΣΤΘ-240225-13X-2,000-1,00	---	---	---	10.0000	28/01/2015	---	---
1,498,761,836	1.00	4.30	Πργμ/Πργμ	24/02/2026	14	---	24/02	4.30	1	ΟΕΔ-ΣΤΘ-240226-14X-2,000-1,00	---	---	---	10.0000	28/01/2015	---	---
1,469,952,920	1.00	4.30	Πργμ/Πργμ	24/02/2027	15	---	24/02	4.30	1	ΟΕΔ-ΣΤΘ-240227-15X-2,000-1,00	---	---	---	10.0000	28/01/2015	---	---
1,525,434,082	1.00	4.30	Πργμ/Πργμ	24/02/2028	16	---	24/02	4.30	1	ΟΕΔ-ΣΤΘ-240228-16X-2,000-1,00	---	---	---	10.0000	28/01/2015	---	---
1,503,860,546	1.00	4.30	Πργμ/Πργμ	24/02/2029	17	---	24/02	4.30	1	ΟΕΔ-ΣΤΘ-240229-17X-2,000-1,00	---	---	---	10.0000	28/01/2015	---	---
1,435,418,132	1.00	4.30	Πργμ/Πργμ	24/02/2030	18	---	24/02	4.30	1	ΟΕΔ-ΣΤΘ-240230-18X-2,000-1,00	---	---	---	10.0000	28/01/2015	---	---
1,368,045,727	1.00	4.30	Πργμ/Πργμ	24/02/2031	19	---	24/02	4.30	1	ΟΕΔ-ΣΤΘ-240231-19X-2,000-1,00	---	---	---	10.0000	28/01/2015	---	---
1,373,758,194	1.00	4.30	Πργμ/Πργμ	24/02/2032	20	---	24/02	4.30	1	ΟΕΔ-ΣΤΘ-240232-20X-2,000-1,00	---	---	---	10.0000	28/01/2015	---	---
1,452,639,893	1.00	4.30	Πργμ/Πργμ	24/02/2033	21	---	24/02	4.30	1	ΟΕΔ-ΣΤΘ-240233-21X-2,000-1,00	---	---	---	10.0000	28/01/2015	---	---
1,410,344,954	1.00	4.30	Πργμ/Πργμ	24/02/2034	22	---	24/02	4.30	1	ΟΕΔ-ΣΤΘ-240234-22X-2,000-1,00	---	---	---	10.0000	28/01/2015	---	---
1,444,202,190	1.00	4.30	Πργμ/Πργμ	24/02/2035	23	---	24/02	4.30	1	ΟΕΔ-ΣΤΘ-240235-23X-2,000-1,00	---	---	---	10.0000	28/01/2015	---	---
1,505,138,031	1.00	4.30	Πργμ/Πργμ	24/02/2036	24	---	24/02	4.30	1	ΟΕΔ-ΣΤΘ-240236-24X-2,000-1,00	---	---	---	10.0000	28/01/2015	---	---
1,396,254,095	1.00	4.30	Πργμ/Πργμ	24/02/2037	25	---	24/02	4.30	1	ΟΕΔ-ΣΤΘ-240237-25X-2,000-1,00	---	---	---	10.0000	28/01/2015	---	---
1,382,167,704	1.00	4.30	Πργμ/Πργμ	24/02/2038	26	---	24/02	4.30	1	ΟΕΔ-ΣΤΘ-240238-26X-2,000-1,00	---	---	---	10.0000	28/01/2015	---	---
1,337,331,257	1.00	4.30	Πργμ/Πργμ	24/02/2039	27	---	24/02	4.30	1	ΟΕΔ-ΣΤΘ-240239-27X-2,000-1,00	---	---	---	10.0000	28/01/2015	---	---
1,371,908,706	1.00	4.30	Πργμ/Πργμ	24/02/2040	28	---	24/02	4.30	1	ΟΕΔ-ΣΤΘ-240240-28X-2,000-1,00	---	---	---	10.0000	28/01/2015	---	---
1,360,659,778	1.00	4.30	Πργμ/Πργμ	24/02/2041	29	---	24/02	4.30	1	ΟΕΔ-ΣΤΘ-240241-29X-2,000-1,00	---	---	---	10.0000	28/01/2015	---	---
1,432,747,403	1.00	4.30	Πργμ/Πργμ	24/02/2042	30	---	24/02	4.30	1	ΟΕΔ-ΣΤΘ-240242-30X-2,000-1,00	---	---	---	10.0000	28/01/2015	---	---
742,153	1,000.00	0.93	FLR Πργμ/360	10/08/2019	5	---	10/02 - 10/08	---	1	ΟΕΔ-ΚΥΜ-100819-05X-0,934-1.000	---	---	---	---	---	---	---
4,030,827	1,000.00	4.75	Πργμ/Πργμ	17/04/2019	5	---	17/04	4.75	1	ΟΕΔ-ΣΤΘ-170419-05X-4,750-1.000	---	---	---	---	---	---	---
2,089,066	1,000.00	3.38	Πργμ/Πργμ	17/07/2017	3	---	17/07	3.38	1	ΟΕΔ-ΣΤΘ-170717-03X-3,375-1.000	---	---	---	---	---	---	---

Σημειώσεις Ομολόγων Ελλ. Δημοσίου

Ο Όγκος Συναλλαγών υπολογίζεται ως (Τεμάχια) * (Ονομαστική Τιμή). Η Αξία Συναλλαγών υπολογίζεται ως (Τεμάχια) * (Ονομαστική Τιμή) * (Τιμή %) + (Δεδοουλευμένοι Τόκοι)

Η Αξία του τρέχοντος τοκομεριδίου για τις εκδόσεις Ονομαστικής Αξίας 0,01 ευρώ, αναφέρεται σε Ονομαστική Αξία 100 ευρώ.

FLR (= Floating Interest Rate) Ομόλογο Μεταβλητού Επιτοκίου.

[1] - Η Ημερομηνία Λήξης της τοκοφόρου περιόδου και η Ημερομηνία Πληρωμής του τοκομεριδίου.

Ομόλογα σε Κυκλοφορία	Νόμισμα / Ελάχιστη διαπραγ.	Ημερομηνία Πληρ.	Αξία τρέχοντος τοκομεριδίου	Σημείωση	Προσ/μένο* Τοκ/ρίδιο	Μονάδα διαπραγ/σης	Ημερ/νία Έκδοσης	Διάρκεια (έτη)	Σημερινό επιτόκιο	Υ.Δ.Τ σε	Ομόλογα	Τελευταία τιμή προηγ.	Τελευτ. Τιμή	Εκφ. τοις μετρητοίς (€) / Πώλ Ημερομηνία	Συναλλαγές σε τμχ	Ελάχιστο ζωής	Μέγιστο ζωής		
Ομολογιακά Δάνεια Διεθνών Οργανισμών																			
1,000,000	EUR / 1000	21/07	---	---	9	1	21/07/2006	10	5.0 FLR	360	ΟΜΟΛΟΓΟ ΕΥΡΩΠΑΪΚΗΣ ΤΡΑΠΕΖΑΣ ΕΠΕΝΔΥΣΕΩΝ	97.50	16/04/2007	---	---	---	---		
Νομικών Προσώπων και Εταιρειών σε Συνάλλαγμα και Ευρο																			
0	GBP / 10	01/12	0.25	---	58	1	01/12/1928	100	2.5	360	Ε.Κ.Τ.Ε.	---	---	---	---	---	---		
103,746	GBP / 10	01/12	0.25	---	56	1	01/12/1930	98	2.5	360	Ε.Κ.Τ.Ε. σειρά	2.27	05/02/1996	2.27	Π	05/02/1996	---	2.27	2.27

Σημειώσεις Ομολόγων Ελλ. Δημοσίου

Υ.Δ.Τ: Υπολογισμός Δεδουλευμένων Τόκων.

FLR (= Floating Interest Rate) Ομόλογο Μεταβλητού Επιτοκίου.

Η ελάχιστη διαπραγματεύσιμη Ονομαστική Αξία για όλους τους Άυλους Τίτλους του Δημοσίου είναι τα 100 Ευρώ.

* Προσ/μένο = Προσαρτημένο

Ομόλογα Κρατικών Τραπεζών (ετήσιας διάρκειας)

Πλήθος Εισηγμ. Ομολογιών	Ονομαστική αξία	Αρχικό Επιτόκιο	Τρέχον Επιτόκιο	Ετήσιος Τόκος	Ημερομηνία Έκδοσης	Σημείωση	Ομόλογα Κρατικών Τραπεζών	Μον. Διαπρ.	Ετήσιες Ανανεώσεις	Τελευτ. Τιμή	Εκφ. τοις μετρητοίς (€) Αγορ. / Πώλ	Όγκος
2,446	1,182.96	4.90	2.47	29.69	31/05/2008	---	ΟΜΟΛΟΓΟ ΕΤΒΑ	1	7	---	---	---

Σημειώσεις Ομολόγων

Οι ετήσιες ανανεώσεις των Ομολόγων ΕΤΒΑ είναι απαλλαγμένες των φόρων (καθαρά επιτόκια).
Για τα ομόλογα έκδοσης μέχρι και 27/02/2015 ο δεδουλευμένος τόκος έχει κεφαλαιοποιηθεί.

Πίνακας Μελών Χρηματιστηρίου Αθηνών και Μελών ΕΤ.ΕΚ.

Επωνυμία			Αγορά Μετοχών			Αγορά Παραγώγων		Μέλη ΕΤ.ΕΚ.			
	Διεύθυνση	Τηλέφωνο	Φαξ	Μέλος Αγοράς	Μέλος εξ Αποστάσεως	Ειδικός Διαπρήτης	Διαπρήτης	Ειδικός Διαπρήτης	Γενικό Εκκαθιστικό	Άμεσο Εκκαθιστικό	Μη Εκκαθιστικό
ALPHA ΤΡΑΠΕΖΑ Α.Ε.									a		
ΣΤΑΔΙΟΥ 40, ΑΘΗΝΑ	(210)-3265546	(210)-3265811									
	(210)-3260000	(210)-3264116									
ARGUS STOCKBROKERS LTD				a	a		a				
ΛΕΩΦΟΡΟΣ KENNETY ΓΡ. 303 12-14, ΛΕΥΚΩΣΙΑ ΚΥΠΡΟΥ	(+35722)-22717000	(+35722)-22717070									
ATLANTIC SECURITIES LIMITED				a	a						
ΠΡΟΔΡΟΜΟΥ 37, ΛΕΥΚΩΣΙΑ ΚΥΠΡΟΥ	(+35722)-445400	(+35722)-661914									
ΑΤΤΙΣΑ BANK ΑΝΩΝΥΜΗ ΤΡΑΠΕΖΙΚΗ ΕΤΑΙΡΕΙΑ									a		
ΑΚΑΔΗΜΙΑΣ 54, ΑΘΗΝΑ	(210)-3390757	(210)-3646090									
ΟΜΗΡΟΥ 23, ΑΘΗΝΑ	(210)-3669000	(210)-3669410									
ΑΧΙΑ VENTURES GROUP LTD				a	a						
Γ. ΚΡΑΝΙΔΙΩΤΗ 10, ΛΕΥΚΩΣΙΑ ΚΥΠΡΟΥ	+357 22 742000	+357 22 742001									
ΑΧΟΝ ΧΡΗΜΑΤΙΣΤΗΡΙΑΚΗ Α.Ε.Π.Ε.Υ.				a			a				a
ΣΤΑΔΙΟΥ 48, ΑΘΗΝΑ	(210)-3363800	(210)-3243903									
BANK OF AMERICA MERRILL LYNCH				a	a						
KING EDWARD STREET 2, LONDON	(+4420)-79952000	(+4420)-79954525									
ΒΕΤΑ ΧΡΗΜΑΤΙΣΤΗΡΙΑΚΗ Α.Ε.Π.Ε.Υ.				a		a		a		a	
ΒΡΑΙΛΑ & Λ. ΑΛΕΞΑΝΔΡΑΣ 29, ΑΘΗΝΑ	(210)-6478900	(210)-6410139									
BNP PARIBAS SECURITIES SERVICES									a		
ΒΑΣ. ΣΟΦΙΑΣ 94, ΑΘΗΝΑ	(210)-7468500	(210)-7468579									
CAPITAL ΧΡΗΜΑΤΙΣΤΗΡΙΑΚΗ Α.Ε.Π.Ε.Υ.				a			a				a
ΜΗΤΡΟΠΟΛΕΩΣ 58, ΑΘΗΝΑ	(210)-3369700	(210)-3369820									
CFS ΧΡΗΜΑΤΙΣΤΗΡΙΑΚΗ Α.Ε.Π.Ε.Υ.				a			a			a	
ΣΤΑΔΙΟΥ 3, ΑΘΗΝΑ	(210)-3360800	(210)-3311854									
CITIBANK INTL PLC (ATHENS BRANCH)									a		
ΟΘΩΝΟΣ 8, ΑΘΗΝΑ	(210)-9293084	(210)-9293461									
CITIGROUP GLOBAL MARKET LTD				a	a						
CITIGROUP CENTRE, CANADA SQUARE, CANARY WHART, LONDON	002079864000	002079862266									
CREDIT SUISSE SECURITIES (EUROPE) LIMITED				a	a						
ONE CABOT SQUARE, LONDON	+44 20 7888 8888	+44 20 7888 1600									
DEUTSCHE BANK A.G.				a	a		a				
THEODOR-HEUSS-ALLEE 70, ΦΡΑΚΝΦΟΥΡΤΗ	0049 69 910 00	0049 69 910 34 225									
EUROBANK EQUITIES Α.Ε.Π.Ε.Υ.				a		a		a		a	
ΦΙΛΕΛΛΗΝΩΝ 10, ΑΘΗΝΑ	(210)-3720000	(210)-3720001									
EUROCORP ΧΡΗΜΑΤΙΣΤΗΡΙΑΚΗ Α.Ε.				a			a			a	
ΠΛ. ΦΙΛΙΚΗΣ ΕΤΑΙΡΕΙΑΣ 14, ΑΘΗΝΑ	(210)-7263500	(210)-7263666									
EUROTRUST ΧΡΗΜΑΤΙΣΤΗΡΙΑΚΗ Α.Ε.Π.Ε.Υ.				a							
ΣΟΦΟΚΛΕΟΥΣ 13-15, ΑΘΗΝΑ	(210)-3363100	(210)-3238334									
EUROXX Χ.Α.Ε.Π.Ε.Υ.				a			a			a	
ΠΑΛΛΙΟΛΟΓΟΥ 7, ΧΑΛΑΝΔΡΙ	(210)-6879400	(210)-6879401									
GLOBAL CAPITAL SECURITIES AND FINANCIAL SERVICES LTD				a	a						
ΛΕΩΦ. ΛΕΜΕΣΟΥ 5, ΛΕΜΕΣΟΣ ΚΥΠΡΟΥ	(+35722)-710710	(+35722)-339332									
GUARDIAN TRUST ΧΡΗΜΑΤΙΣΤΗΡΙΑΚΗ Α.Ε.Π.Ε.Υ.				a			a				a
ΦΙΛΕΛΛΗΝΩΝ 15, ΑΘΗΝΑ	(210)-3220402	(210)-3220498									
HSBC ΤΡΑΠΕΖΑ									a		
Λ. ΜΕΣΟΓΕΙΩΝ 109-111, ΑΘΗΝΑ	(210)-6961507	(210)-6929310									
INDEX ΧΡΗΜΑΤΙΣΤΗΡΙΑΚΗ Α.Ε.Π.Ε.Υ.				a							
ΔΡΑΓΑΤΣΑΝΙΟΥ 6, ΑΘΗΝΑ	(210)-3213920	(210)-3213216									
LAIKI FINANCIAL SERVICES LTD				a	a						
CLR HOUSE, Λ. ΒΥΡΩΝΟΣ 26, ΛΕΥΚΩΣΙΑ ΚΥΠΡΟΥ	(+35722)-898600	(+35722)-680953									
MAGNA TRUST ΧΡΗΜΑΤΙΣΤΗΡΙΑΚΗ Α.Ε.Π.Ε.Υ.				a							a
ΦΕΙΔΙΟΥ 9, ΑΘΗΝΑ	(210)-3327503	(210)-3327599									
MEGA EQUITY SEC. & FINANCIAL SERVICES LTD				a	a		a				
Λ. ΓΡΙΒΑ ΔΙΓΕΝΗ 42-44, ΛΕΥΚΩΣΙΑ ΚΥΠΡΟΥ	(+35722)-711711	(+35722)-711811									
MERIT ΧΡΗΜΑΤΙΣΤΗΡΙΑΚΗ Α.Ε.Π.Ε.Υ.				a		a				a	
ΒΑΣΙΛΕΩΣ ΚΩΝΣΤΑΝΤΙΝΟΥ 38, ΑΘΗΝΑ	(210)-3671800	(210)-3671830									
NBG SECURITIES Α.Ε.Π.Ε.Υ.				a		a		a			a
ΑΚΑΔΗΜΙΑΣ 68, ΑΘΗΝΑ	(210)-3328500	(210)-3328565									
NUNTIUS ΧΡΗΜΑΤΙΣΤΗΡΙΑΚΗ Α.Ε.Π.Ε.Υ.				a							a
ΔΡΑΓΑΤΣΑΝΙΟΥ 6, ΑΘΗΝΑ	(210)-3350599	(210)-3254846									
PRELIUM Α.Ε.Π.Ε.Υ.				a			a				a
ΚΗΦΙΣΙΑΣ & ΔΑΒΑΚΗ 1, ΑΘΗΝΑ	(210)-3677000	(210)-6920403									

Πίνακας Μελών Χρηματιστηρίου Αθηνών και Μελών ΕΤ.ΕΚ.

Επωνυμία			Αγορά Μετοχών			Αγορά Παραγώγων		Μέλη ΕΤ.ΕΚ.		
Διεύθυνση	Τηλέφωνο	Φαξ	Μέλος Αγοράς	Μέλος εξ Αποσπασσεως	Ειδικός Διαπρήτης	Διαπρήτης	Ειδικός Διαπρήτης	Γενικό Εκκαθιστικό	Άμεσο Εκκαθιστικό	Μη Εκκαθιστικό
PROCHOICE ΧΡΗΜΑΤΙΣΤΗΡΙΑΚΗ ΛΤΔ			a	a						
ΣΠΥΡΟΥ ΚΥΠΡΙΑΝΟΥ 57, ΛΕΥΚΩΣΙΑ ΚΥΠΡΟΥ	+357-24-661192	+357-24-662464								
SHARELINK SEC. & FINANCIAL SERVICES LTD			a	a		a				
ELLINAS HOUSE, ΘΕΟΤΟΚΗ 6, ΛΕΥΚΩΣΙΑ ΚΥΠΡΟΥ	(+35722)-554200	(+35722)-750852								
SOCIETE GENERALE S.A.			a	a		a				
Λ. ΚΗΦΙΣΙΑΣ 240-242, ΑΘΗΝΑ	(210)-6790161	(210)-6728828								
COURS VALMY PUTEAUX - LA DEFENSE 17, ΠΑΡΙΣΙ	(+33) 142134754	(+33) 142135697								
SOLIDUS SECURITIES ΑΧΕΠΕΥ			a			a			a	
ΛΟΥΙΖΗΣ ΡΙΑΝΚΟΥΡ 64, ΑΘΗΝΑ	(210)-6925500	(210)-6985421								
THE CYPRUS INVESTMENT & SEC. CORP. LTD (CISCO)			a	a						
ΕΒΡΟΥ (EUROLIFE HOUSE) 4, ΛΕΥΚΩΣΙΑ ΚΥΠΡΟΥ	(+35722)-881800	(+35722)-881801								
UBS LIMITED			a	a						
FINSBURY AVENUE 1, LONDON	(+4420)-79013333	(+4420)-79012345								
Α. ΣΑΡΡΗΣ ΧΡΗΜΑΤΙΣΤΗΡΙΑΚΗ Α.Ε.Π.Ε.Υ.			a							
ΔΡΑΓΑΤΣΑΝΙΟΥ 6, ΑΘΗΝΑ	(210)-3367700	(210)-3312324								
ΑΛΦΑ FINANCE ΑΕΠΕΥ			a		a		a		a	
ΜΕΡΛΙΝ 5, ΑΘΗΝΑ	(210)-3677400	(210)-3311193								
ΑΤΛΑΣ ΧΡΗΜΑΤΙΣΤΗΡΙΑΚΗ Α.Ε.Π.Ε.Υ.			a			a				a
ΜΙΧΑΛΛΑΚΟΠΟΥΛΟΥ 125 & ΒΕΡΒΑΙΝΩΝ 14 - 16, ΑΘΗΝΑ	(210)-3363300	(210)-3238925								
Γ.Α. ΠΕΡΒΑΝΑΣ ΧΡΗΜΑΤΙΣΤΗΡΙΑΚΗ ΑΕΠΕΥ			a							a
ΣΟΦΟΚΛΕΟΥΣ 7 - 9, ΑΘΗΝΑ	(210)-3251875	(210)-3210291								
Δ. ΘΘ. ΤΣΕΚΟΥΡΑΣ ΧΡΗΜΑΤΙΣΤΗΡΙΑΚΗ Α.Ε.Π.Ε.Υ.			a							
ΠΕΣΜΑΖΟΓΛΟΥ 3 ,	(210)-3214406	(210)-3211997								
ΔΥΝΑΜΙΚΗ ΧΡΗΜΑΤΙΣΤΗΡΙΑΚΗ Α.Ε.Π.Ε.Υ.			a			a			a	
ΧΑΡΙΛΑΟΥ ΤΡΙΚΟΥΠΗ 6 - 10, ΑΘΗΝΑ	(210)-3677700	(210)-3677777								
ΕΘΝΙΚΗ ΤΡΑΠΕΖΑ ΤΗΣ ΕΛΛΑΔΟΣ Α.Ε.			a			a		a		
ΑΚΑΔΗΜΙΑΣ 68, ΑΘΗΝΑ	(210)-3328817	(210)-3328678								
ΑΙΟΛΟΥ 86, ΑΘΗΝΑ	(210)-3341000	(210)-3228187								
ΕΛΛΗΝΙΚΗ ΤΡΑΠΕΖΑ (ΕΠΕΝΔΥΣΕΙΣ) ΛΤΔ			a	a						
ΛΕΩΦΟΡΟΣ ΚΥΡΙΑΚΟΥ ΜΑΤΣΗ 31, ΛΕΥΚΩΣΙΑ ΚΥΠΡΟΥ	(+35722)-500100	(+35722)-500110								
ΕΛΛΗΝΟΑΜΕΡΙΚΑΝΙΚΗ ΧΡΗΜΑΤΙΣΤΗΡΙΑΚΗ Α.Ε.Π.Ε.Υ.			a		a	a			a	
ΕΥΡΙΠΙΔΟΥ 6, ΑΘΗΝΑ	(210)-3311100	(210)-3215968								
ΕΠΕΝΔΥΤΙΚΗ ΤΡΑΠΕΖΑ ΕΛΛΑΔΟΣ Α.Ε.			a		a		a	a		
Λ. ΚΗΦΙΣΙΑΣ 24Β, ΜΑΡΟΥΣΙ	(210)-8171800	(210)-8171889								
ΑΙΓΕΙΑΛΙΑΣ 32, ΜΑΡΟΥΣΙ	(210) 8173000	(210) 8173101								
ΗΛΙΑΣ ΠΕΤΡΟΠΟΥΛΑΚΗΣ ΧΡΗΜΑΤΙΣΤΗΡΙΑΚΗ Α.Ε.Π.Ε.Υ.			a			a				a
ΑΡΙΣΤΕΙΔΟΥ 9, ΑΘΗΝΑ	(210)-3213928	(210)-3216810								
Ι. ΧΡ. ΜΑΥΡΙΚΗΣ ΧΡΗΜΑΤΙΣΤΗΡΙΑΚΗ Α.Ε.Π.Ε.Υ.			a							
ΣΟΦΟΚΛΕΟΥΣ 5, ΑΘΗΝΑ	(210)-3213949	(210)-3217767								
ΚΑΠΠΑ ΧΡΗΜΑΤΙΣΤΗΡΙΑΚΗ Α.Ε.Π.Ε.Υ.			a			a				a
ΒΑΛΛΑΩΡΙΤΟΥ 15, ΑΘΗΝΑ	(210)-3610371	(210)-3641002								
ΚΑΡΑΜΑΝΩΦ ΧΡΗΜΑΤΙΣΤΗΡΙΑΚΗ Α.Ε.Π.Ε.Υ.			a			a				
ΠΛ. ΑΓ. ΘΕΟΔΩΡΩΝ 2, ΑΘΗΝΑ	(210)-3212947	(210)-3217088								
ΚΥΚΛΟΣ ΧΡΗΜΑΤΙΣΤΗΡΙΑΚΗ Α.Ε.Π.Ε.Υ.			a			a			a	
ΠΑΝΕΠΙΣΤΗΜΙΟΥ 39, ΑΘΗΝΑ	(210)-3364300	(210)-3239122								
ΚΥΠΡΟΥ ΧΡΗΜΑΤΙΣΤΗΡΙΑΚΗ ΑΕΠΕΥ										a
ΧΑΛΚΥΔΟΝΟΣ & ΦΕΙΔΙΠΠΙΔΟΥ 26 26, ΑΘΗΝΑ	(210)-8701000	(210)-8701049								
ΛΕΩΝ ΔΕΠΟΛΑΣ ΧΡΗΜΑΤΙΣΤΗΡΙΑΚΗ Α.Ε.Π.Ε.Υ.			a			a				a
ΧΡ. ΛΑΔΑ 1, ΑΘΗΝΑ	(210)-3213286	(210)-3211618								
ΜΙΔΑΣ ΧΡΗΜΑΤΙΣΤΗΡΙΑΚΗ Α.Ε.Π.Ε.Υ.			a							
ΣΟΦΟΚΛΕΟΥΣ 5, ΑΘΗΝΑ	(210)-3253203	(210)-3253205								
Ν. ΧΡΥΣΟΧΟΪΔΗΣ ΧΡΗΜΑΤΙΣΤΗΡΙΑΚΗ Α.Ε.Π.Ε.Υ.			a			a			a	
ΣΟΦΟΚΛΕΟΥΣ 7 - 9, ΑΘΗΝΑ	(210)-3213913	(210)-3216115								
ΠΑΝΤΕΛΑΚΗΣ ΧΡΗΜΑΤΙΣΤΗΡΙΑΚΗ ΑΕΠΕΥ			a			a				a
Λ. ΜΕΣΣΟΓΕΙΩΝ 109-111, ΑΘΗΝΑ	(210)-6965000	(210)-6929550								
ΠΕΙΡΑΪΩΣ Α.Ε.Π.Ε.Υ.			a				a		a	
ΣΤΑΔΙΟΥ 10, ΑΘΗΝΑ	(210)-3354100	(210)-3233814								
ΠΗΓΑΣΟΣ ΧΡΗΜΑΤΙΣΤΗΡΙΑΚΗ Α.Ε.Π.Ε.Υ.			a			a				
ΒΑΛΛΑΩΡΙΤΟΥ 17, ΑΘΗΝΑ	(210)-3670700	(210)-3670760								
ΣΤ.ΕΜ. ΛΑΥΡΕΝΤΑΚΗΣ ΧΡΗΜΑΤΙΣΤΗΡΙΑΚΗ Α.Ε.Π.Ε.Υ.			a			a				a
ΣΟΦΟΚΛΕΟΥΣ 7 - 9, ΑΘΗΝΑ	(210)-3213336	(210)-3246572								

Πίνακας Μελών Χρηματιστηρίου Αθηνών και Μελών ΕΤ.ΕΚ.

Επωνυμία			Αγορά Μετοχών			Αγορά Παραγώγων		Μέλη ΕΤ.ΕΚ.		
Διεύθυνση	Τηλέφωνο	Φαξ	Μέλος Αγοράς	Μέλος εξ Αποστάσεως	Ειδικός Διαπρήτης	Διαπρήτης	Ειδικός Διαπρήτης	Γενικό Εκκαθιστικό	Άμεσο Εκκαθιστικό	Μη Εκκαθιστικό
ΤΡΑΠΕΖΑ EUROBANK ERGASIAS A.E.								a		
ΟΘΩΝΟΣ 8, ΑΘΗΝΑ	(210)-3337969	(210)-3245916								
	(210)-3337000	(210)-3233866								
ΤΡΑΠΕΖΑ ΚΥΠΡΟΥ ΔΗΜΟΣΙΑ ΕΤΑΙΡΙΑ ΛΙΜΙΤΕΔ								a		
ΛΕΩΦ. ΑΛΕΞΑΝΔΡΑΣ 170, ΑΘΗΝΑ	(210)-6477708	(210)-6477709								
ΣΤΑΣΙΝΟΥ (ΑΓ. ΠΑΡΑΣΚΕΥΗ, ΣΤΡΩΒΟΛΟΣ) 51, ΛΕΥΚΩΣΙΑ ΚΥΠΡΟΥ	(0035722)-121883	(0035722)-336258								
ΤΡΑΠΕΖΑ ΠΕΙΡΑΙΩΣ Α.Ε.			a		a			a		
ΑΜΕΡΙΚΗΣ 4, ΑΘΗΝΑ	(210)-3335000	(210)-3335079								
	(210)-3335918	(210)-3254207								

Πίνακας Μετοχών Υπό Ειδική Διαπραγμάτευση

Μετοχές	Κατηγορία Διαπραγμάτευσης
Ειδικός Διαπραγματευτής	Έναρξη Ειδικής Διαπραγμάτευσης
CYPRUS POPULAR BANK (ΚΟ)	Κατάσταση σε Αναστολή
ΠΕΙΡΑΙΩΣ Α.Ε.Π.Ε.Υ.	02/02/2013
ΒΙΟΧΑΛΚΟ (ΚΑ)	Κατάσταση σε Αναστολή
EUROBANK EQUITIES Α.Ε.Π.Ε.Υ.	20/01/2013
MERIT ΧΡΗΜΑΤΙΣΤΗΡΙΑΚΗ Α.Ε.Π.Ε.Υ.	13/12/2012
ΑΛΦΑ FINANCE ΑΕΠΕΥ	11/02/2013
ALPHA BANK (ΚΟ)	Κύρια Αγορά
EUROBANK EQUITIES Α.Ε.Π.Ε.Υ.	24/10/2012
MERIT ΧΡΗΜΑΤΙΣΤΗΡΙΑΚΗ Α.Ε.Π.Ε.Υ.	03/09/2013
NBG SECURITIES Α.Ε.Π.Ε.Υ.	15/01/2013
ΕΛΛΗΝΟΑΜΕΡΙΚΑΝΙΚΗ ΧΡΗΜΑΤΙΣΤΗΡΙΑΚΗ Α.Ε.Π.Ε.Υ.	25/07/2014
ΕΠΕΝΔΥΤΙΚΗ ΤΡΑΠΕΖΑ ΕΛΛΑΔΟΣ Α.Ε.	08/01/2013
ΠΕΙΡΑΙΩΣ Α.Ε.Π.Ε.Υ.	28/05/2013
ΑΤΤΙΚΑ BANK Α.Τ.Ε. (ΚΟ)	Κύρια Αγορά
ΒΕΤΑ ΧΡΗΜΑΤΙΣΤΗΡΙΑΚΗ Α.Ε.Π.Ε.Υ.	02/06/2014
EUROBANK EQUITIES Α.Ε.Π.Ε.Υ.	25/07/2014
ΕΛΛΗΝΟΑΜΕΡΙΚΑΝΙΚΗ ΧΡΗΜΑΤΙΣΤΗΡΙΑΚΗ Α.Ε.Π.Ε.Υ.	25/07/2014
BYTE COMPUTER (ΚΟ)	Κύρια Αγορά
MERIT ΧΡΗΜΑΤΙΣΤΗΡΙΑΚΗ Α.Ε.Π.Ε.Υ.	04/08/2013
COCA-COLA HBC AG (ΚΟ)	Κύρια Αγορά
EUROBANK EQUITIES Α.Ε.Π.Ε.Υ.	23/10/2013
NBG SECURITIES Α.Ε.Π.Ε.Υ.	29/04/2013
FOLLI-FOLLIE (ΚΟ)	Κύρια Αγορά
NBG SECURITIES Α.Ε.Π.Ε.Υ.	17/02/2014
FRIGOGLASS (ΚΟ)	Κύρια Αγορά
EUROBANK EQUITIES Α.Ε.Π.Ε.Υ.	27/10/2014
LAMDA DEVELOPMENT(ΚΟ)	Κύρια Αγορά
EUROBANK EQUITIES Α.Ε.Π.Ε.Υ.	08/12/2014
MARFIN INVESTMENT GROUP (ΚΟ)	Κύρια Αγορά
ΕΛΛΗΝΟΑΜΕΡΙΚΑΝΙΚΗ ΧΡΗΜΑΤΙΣΤΗΡΙΑΚΗ Α.Ε.Π.Ε.Υ.	25/07/2014
ΠΕΙΡΑΙΩΣ Α.Ε.Π.Ε.Υ.	02/02/2013
MLS ΠΛΗΡΟΦΟΡΙΚΗ (ΚΟ)	Κύρια Αγορά
ΒΕΤΑ ΧΡΗΜΑΤΙΣΤΗΡΙΑΚΗ Α.Ε.Π.Ε.Υ.	18/07/2013
PROFILE (ΚΟ)	Κύρια Αγορά
EUROBANK EQUITIES Α.Ε.Π.Ε.Υ.	23/06/2014
REDS (ΚΟ)	Κύρια Αγορά
EUROBANK EQUITIES Α.Ε.Π.Ε.Υ.	05/09/2014
VIOTALCO SA/ΝV (ΚΑ)	Κύρια Αγορά
MERIT ΧΡΗΜΑΤΙΣΤΗΡΙΑΚΗ Α.Ε.Π.Ε.Υ.	17/03/2014
ΑΛΦΑ FINANCE ΑΕΠΕΥ	17/02/2014
ΑΛΟΥΜΥΛ (ΚΟ)	Κύρια Αγορά
ΒΕΤΑ ΧΡΗΜΑΤΙΣΤΗΡΙΑΚΗ Α.Ε.Π.Ε.Υ.	18/07/2013
ΓΕΚ ΤΕΡΝΑ (ΚΟ)	Κύρια Αγορά
ΕΠΕΝΔΥΤΙΚΗ ΤΡΑΠΕΖΑ ΕΛΛΑΔΟΣ Α.Ε.	02/01/2013
ΔΕΗ (ΚΟ)	Κύρια Αγορά
EUROBANK EQUITIES Α.Ε.Π.Ε.Υ.	23/10/2012
NBG SECURITIES Α.Ε.Π.Ε.Υ.	26/03/2013
ΑΛΦΑ FINANCE ΑΕΠΕΥ	08/01/2013
ΕΛΛΗΝΟΑΜΕΡΙΚΑΝΙΚΗ ΧΡΗΜΑΤΙΣΤΗΡΙΑΚΗ Α.Ε.Π.Ε.Υ.	01/09/2014
ΕΠΕΝΔΥΤΙΚΗ ΤΡΑΠΕΖΑ ΕΛΛΑΔΟΣ Α.Ε.	08/01/2013
ΠΕΙΡΑΙΩΣ Α.Ε.Π.Ε.Υ.	28/09/2013
ΕΘΝΙΚΗ ΤΡΑΠΕΖΑ (ΚΟ)	Κύρια Αγορά
EUROBANK EQUITIES Α.Ε.Π.Ε.Υ.	24/10/2012
MERIT ΧΡΗΜΑΤΙΣΤΗΡΙΑΚΗ Α.Ε.Π.Ε.Υ.	03/09/2013
NBG SECURITIES Α.Ε.Π.Ε.Υ.	28/02/2013
ΑΛΦΑ FINANCE ΑΕΠΕΥ	08/01/2013
ΕΛΛΗΝΟΑΜΕΡΙΚΑΝΙΚΗ ΧΡΗΜΑΤΙΣΤΗΡΙΑΚΗ Α.Ε.Π.Ε.Υ.	25/07/2014
ΕΠΕΝΔΥΤΙΚΗ ΤΡΑΠΕΖΑ ΕΛΛΑΔΟΣ Α.Ε.	08/01/2013
ΠΕΙΡΑΙΩΣ Α.Ε.Π.Ε.Υ.	08/09/2013
ΕΛ.ΤΕΧ. ΑΝΕΜΟΣ Α.Ε. (ΚΟ)	Κύρια Αγορά
EUROBANK EQUITIES Α.Ε.Π.Ε.Υ.	22/07/2014
ΕΛΛΑΚΤΩΡ (ΚΟ)	Κύρια Αγορά
EUROBANK EQUITIES Α.Ε.Π.Ε.Υ.	01/06/2013
NBG SECURITIES Α.Ε.Π.Ε.Υ.	25/06/2013
ΕΠΕΝΔΥΤΙΚΗ ΤΡΑΠΕΖΑ ΕΛΛΑΔΟΣ Α.Ε.	02/01/2013

Πίνακας Μετοχών Υπό Ειδική Διαπραγμάτευση

Μετοχές	Κατηγορία Διαπραγμάτευσης
Ειδικός Διαπραγματευτής	Έναρξη Ειδικής Διαπραγμάτευσης
ΕΛΛΗΝ. ΧΡΗΜΑΤΙΣΤΗΡΙΑ-Χ.Α. (ΚΟ)	Κύρια Αγορά
EUROBANK EQUITIES Α.Ε.Π.Ε.Υ.	01/06/2013
NBG SECURITIES Α.Ε.Π.Ε.Υ.	25/06/2013
ΕΛΛΗΝΟΑΜΕΡΙΚΑΝΙΚΗ ΧΡΗΜΑΤΙΣΤΗΡΙΑΚΗ Α.Ε.Π.Ε.Υ.	01/09/2014
ΕΠΕΝΔΥΤΙΚΗ ΤΡΑΠΕΖΑ ΕΛΛΑΔΟΣ Α.Ε.	02/01/2013
ΕΛΤΟΝ (ΚΟ)	Κύρια Αγορά
ΒΕΤΑ ΧΡΗΜΑΤΙΣΤΗΡΙΑΚΗ Α.Ε.Π.Ε.Υ.	03/09/2013
ΕΥΡΩΣΥΜΒΟΥΛΟΙ (ΚΟ)	Κύρια Αγορά
EUROBANK EQUITIES Α.Ε.Π.Ε.Υ.	22/07/2014
ΙΝΤΡΑΛΟΤ (ΚΟ)	Κύρια Αγορά
EUROBANK EQUITIES Α.Ε.Π.Ε.Υ.	01/06/2013
ΕΠΕΝΔΥΤΙΚΗ ΤΡΑΠΕΖΑ ΕΛΛΑΔΟΣ Α.Ε.	02/01/2013
ΠΕΙΡΑΙΩΣ Α.Ε.Π.Ε.Υ.	28/09/2013
ΚΑΝΑΚΗΣ Σ. (ΚΟ)	Κύρια Αγορά
ΒΕΤΑ ΧΡΗΜΑΤΙΣΤΗΡΙΑΚΗ Α.Ε.Π.Ε.Υ.	01/10/2013
ΚΡΕΤΑ ΦΑΡΜ (ΚΟ)	Κύρια Αγορά
EUROBANK EQUITIES Α.Ε.Π.Ε.Υ.	17/11/2014
ΜΟΤΟΡ ΟΙΛ (ΚΟ)	Κύρια Αγορά
EUROBANK EQUITIES Α.Ε.Π.Ε.Υ.	23/10/2012
NBG SECURITIES Α.Ε.Π.Ε.Υ.	17/02/2014
ΕΛΛΗΝΟΑΜΕΡΙΚΑΝΙΚΗ ΧΡΗΜΑΤΙΣΤΗΡΙΑΚΗ Α.Ε.Π.Ε.Υ.	01/09/2014
ΜΥΤΙΛΗΝΑΙΟΣ (ΚΟ)	Κύρια Αγορά
NBG SECURITIES Α.Ε.Π.Ε.Υ.	25/06/2013
ΕΛΛΗΝΟΑΜΕΡΙΚΑΝΙΚΗ ΧΡΗΜΑΤΙΣΤΗΡΙΑΚΗ Α.Ε.Π.Ε.Υ.	25/07/2014
ΕΠΕΝΔΥΤΙΚΗ ΤΡΑΠΕΖΑ ΕΛΛΑΔΟΣ Α.Ε.	02/01/2013
ΟΠΑΠ (ΚΟ)	Κύρια Αγορά
EUROBANK EQUITIES Α.Ε.Π.Ε.Υ.	24/10/2012
NBG SECURITIES Α.Ε.Π.Ε.Υ.	15/01/2013
ΑΛΦΑ FINANCE ΑΕΠΕΥ	08/01/2013
ΕΛΛΗΝΟΑΜΕΡΙΚΑΝΙΚΗ ΧΡΗΜΑΤΙΣΤΗΡΙΑΚΗ Α.Ε.Π.Ε.Υ.	25/07/2014
ΕΠΕΝΔΥΤΙΚΗ ΤΡΑΠΕΖΑ ΕΛΛΑΔΟΣ Α.Ε.	08/01/2013
ΟΤΕ (ΚΟ)	Κύρια Αγορά
EUROBANK EQUITIES Α.Ε.Π.Ε.Υ.	24/10/2012
NBG SECURITIES Α.Ε.Π.Ε.Υ.	01/12/2012
ΑΛΦΑ FINANCE ΑΕΠΕΥ	08/01/2013
ΕΛΛΗΝΟΑΜΕΡΙΚΑΝΙΚΗ ΧΡΗΜΑΤΙΣΤΗΡΙΑΚΗ Α.Ε.Π.Ε.Υ.	25/07/2014
ΕΠΕΝΔΥΤΙΚΗ ΤΡΑΠΕΖΑ ΕΛΛΑΔΟΣ Α.Ε.	08/01/2013
ΠΕΙΡΑΙΩΣ Α.Ε.Π.Ε.Υ.	08/09/2013
ΠΑΠΟΥΤΣΑΝΗΣ (ΚΟ)	Κύρια Αγορά
ΒΕΤΑ ΧΡΗΜΑΤΙΣΤΗΡΙΑΚΗ Α.Ε.Π.Ε.Υ.	25/11/2013
ΠΕΙΡΑΙΩΣ ΤΡΑΠΕΖΑ (ΚΟ)	Κύρια Αγορά
EUROBANK EQUITIES Α.Ε.Π.Ε.Υ.	23/10/2012
MERIT ΧΡΗΜΑΤΙΣΤΗΡΙΑΚΗ Α.Ε.Π.Ε.Υ.	16/09/2013
NBG SECURITIES Α.Ε.Π.Ε.Υ.	02/06/2013
ΕΛΛΗΝΟΑΜΕΡΙΚΑΝΙΚΗ ΧΡΗΜΑΤΙΣΤΗΡΙΑΚΗ Α.Ε.Π.Ε.Υ.	25/07/2014
ΕΠΕΝΔΥΤΙΚΗ ΤΡΑΠΕΖΑ ΕΛΛΑΔΟΣ Α.Ε.	08/01/2013
ΠΕΙΡΑΙΩΣ Α.Ε.Π.Ε.Υ.	16/02/2013
ΠΕΤΡΟΠΟΥΛΟΣ ΠΕΤΡΟΣ (ΚΟ)	Κύρια Αγορά
ΒΕΤΑ ΧΡΗΜΑΤΙΣΤΗΡΙΑΚΗ Α.Ε.Π.Ε.Υ.	28/05/2013
ΠΛΑΙΣΙΟ COMPUTERS (ΚΟ)	Κύρια Αγορά
ΒΕΤΑ ΧΡΗΜΑΤΙΣΤΗΡΙΑΚΗ Α.Ε.Π.Ε.Υ.	05/05/2014
EUROBANK EQUITIES Α.Ε.Π.Ε.Υ.	02/03/2015
ΣΑΡΑΝΤΗΣ ΓΡ. (ΚΟ)	Κύρια Αγορά
ΒΕΤΑ ΧΡΗΜΑΤΙΣΤΗΡΙΑΚΗ Α.Ε.Π.Ε.Υ.	14/05/2013
ΤΙΤΑΝ (ΚΟ)	Κύρια Αγορά
EUROBANK EQUITIES Α.Ε.Π.Ε.Υ.	23/10/2012
NBG SECURITIES Α.Ε.Π.Ε.Υ.	17/02/2014
ΤΡΑΠΕΖΑ EUROBANK ERGASIAS (ΚΟ)	Κύρια Αγορά
EUROBANK EQUITIES Α.Ε.Π.Ε.Υ.	01/06/2013
ΑΛΦΑ FINANCE ΑΕΠΕΥ	08/01/2013
ΕΛΛΗΝΟΑΜΕΡΙΚΑΝΙΚΗ ΧΡΗΜΑΤΙΣΤΗΡΙΑΚΗ Α.Ε.Π.Ε.Υ.	25/07/2014
ΕΠΕΝΔΥΤΙΚΗ ΤΡΑΠΕΖΑ ΕΛΛΑΔΟΣ Α.Ε.	08/01/2013
ΠΕΙΡΑΙΩΣ Α.Ε.Π.Ε.Υ.	28/09/2013

Γνωστοποιήσεις Συναλλαγών - Κατάλογος Υπόχρεων Προσώπων

Ημερομηνία Υποβολής [1]	Επωνυμία	Λόγος Υποβολής [2]	Υπόχρεος	Ιδιότητα Υποχρέου	Σχέση με τον Υπόχρεο	Ημερομηνία Συναλλαγής	Αγορά	Όγκος Συναλλαγών	Αξία Συναλλαγών	Φύση Συναλλαγής [3]	Είδος Χρηματ/κού μέσου	Παρατηρήσεις [4]
05/03/2015	HELLAS ONLINE ΗΛΕΚΤΡΟΝΙΚΕΣ ΕΠΙΚΟΙΝΩΝΙΕΣ Α.Ε.	B	ΠΑΡΑΣΚΕΥΟΠΟΥΛΟΣ ΝΙΚΟΛΑΟΣ	Αντιπρόεδρος ΔΣ	Συνδεδόμενο Νομικό Πρόσωπο	03/04/2015	AΞΙΩΝ ΧΑ	99,581	56,064.10	A	Μετοχή (Κοινή)	
05/03/2015	ΚΡΕ.ΚΑ Α.Ε.	B	ΚΙΟΥΤΣΟΥΚΟΥΣΤΑΣ ΖΑΧΑΡΙΑΣ	Πρόεδρος κ Διευθ. Σύμβουλος	Συνδεδόμενο Νομικό Πρόσωπο με πρόσωπα της περίπτωσης Β	03/03/2015	AΞΙΩΝ ΧΑ	3,000	462.00	A	Μετοχή (Κοινή)	
05/03/2015	ΜΙΝΩΙΚΕΣ ΓΡΑΜΜΕΣ ΑΝΕ	B	GRIMALDI EMANUELE	Πρόεδρος ΔΣ	Συνδεδόμενο Νομικό Πρόσωπο	03/03/2015	AΞΙΩΝ ΧΑ	1,800	3,600.00	A	Μετοχή (Κοινή)	
05/03/2015	ΜΟΤΟΡ ΟΪΛ (ΕΛΛΑΣ) ΔΙΥΛΙΣΤΗΡΙΑ ΚΟΡΙΝΘΟΥ ΑΕ	B	ΒΑΡΔΙΝΟΓΙΑΝΝΗΣ ΙΩΑΝΝΗΣ	Αντιπρόεδρος ΔΣ	Συνδεδόμενο Νομικό Πρόσωπο με πρόσωπα της περίπτωσης Β	04/03/2015	AΞΙΩΝ ΧΑ	15,802	117,724.90	A	Μετοχή (Κοινή)	
05/03/2015	ΤΡΑΠΕΖΑ EUROBANK ERGASIAS Α.Ε.	B	ΑΡΧΟΝΤΙΔΗΣ ΔΗΜΟΣΘΕΝΗΣ	Γεν.Διευθυντής	Συνδεδόμενο Νομικό Πρόσωπο	02/03/2015	AΞΙΩΝ ΧΑ	1,040,166	135,400.91	Π	Μετοχή (Κοινή)	
05/03/2015	ΤΡΑΠΕΖΑ EUROBANK ERGASIAS Α.Ε.	B	ΑΡΧΟΝΤΙΔΗΣ ΔΗΜΟΣΘΕΝΗΣ	Γεν.Διευθυντής	Συνδεδόμενο Νομικό Πρόσωπο	02/03/2015	AΞΙΩΝ ΧΑ	1,040,166	134,690.08	A	Μετοχή (Κοινή)	
05/03/2015	ΤΡΑΠΕΖΑ EUROBANK ERGASIAS Α.Ε.	B	ΑΡΧΟΝΤΙΔΗΣ ΔΗΜΟΣΘΕΝΗΣ	Γεν.Διευθυντής	Συνδεδόμενο Νομικό Πρόσωπο	02/03/2015	AΞΙΩΝ ΧΑ	614,463	80,176.32	Π	Μετοχή (Κοινή)	
05/03/2015	ΤΡΑΠΕΖΑ EUROBANK ERGASIAS Α.Ε.	B	ΑΡΧΟΝΤΙΔΗΣ ΔΗΜΟΣΘΕΝΗΣ	Γεν.Διευθυντής	Συνδεδόμενο Νομικό Πρόσωπο	02/03/2015	AΞΙΩΝ ΧΑ	575,863	74,850.25	A	Μετοχή (Κοινή)	

Σημειώσεις Γνωστοποιήσεων Συναλλαγών

[1] - Η Ημερομηνία Υποβολής αφορά την Ημερομηνία που η Γνωστοποίηση παρελήφθει από το Χ.Α.

[2] - Λόγος Υποβολής: Α: Πρόσωπο που ασκεί Διευθυντικά καθήκοντα, Β: Πρόσωπο που έχει στενό δεσμό με πρόσωπο που ασκεί Διευθυντικά καθήκοντα.

[3] - Φύση Συναλλαγής: Α: Αγορά, Π: Πώληση.

[4] - Παρατηρήσεις: 1 - Λόγω Συμμετοχής σε ΑΜΚ, 2 - Λόγω Εξάσκησης Δικαιώματος Προαίρεσης αγοράς μετοχών που παρέχεται στο προσωπικό, 3 - Λόγω Δωρεάς, 4 - Λόγω Συγχώνευσης ή Διάσπασης κλπ, 5 - Λόγω Μετατροπής ή Ανταλλαγής Ομολογιών, 6 - Ανταλλαγή λόγω Προαιρετικής Δημόσιας Πρότασης.

Υποκείμενη Αγορά

Αγορά Παραγώγων

Ανωτ Τιμή	Κατωτ Τιμή	Τιμή κλεισ.	Μεταβ.	Μήνας Παράδοσης	Άνοιγμα	Ανωτ Τιμή	Κατωτ Τιμή	Τελ Τιμή	Τιμή κλεισ.	Τελευταία ζήτηση	Τελευταία προσφορά	Τιμή Εκκαθάρισης	Υψηλό ζωής	Χαμηλό ζωής	Πράξεις	Όγκος	Ανοικτές θέσεις
FTSE/X.A. Large Cap																	
254.51	246.69	254.02	1.88%														
				Μάρτιος 2015	247.50	255.75	246.00	255.50	255.50	---	---	254.50	328.00	---	812	6,158	38,588
				Απρίλιος 2015	248.75	253.50	247.00	249.25	249.25	---	---	253.50	---	280.00	12	197	254
				Μάιος 2015	---	---	---	---	250.00	---	---	---	---	---	---	---	---
				Ιούνιος 2015	---	---	---	---	249.75	---	---	248.00	---	273.00	---	---	4
				Σεπτέμβριος 2015	---	---	---	---	249.75	---	---	---	---	---	---	---	---
				Δεκέμβριος 2015	---	---	---	---	250.75	---	---	---	---	---	---	---	---

(Μονάδα Διαπραγμάτευσης: 1 Μονάδα Δείκτη x 5€, Χρηματικός Διακανονισμός)

Υποκείμενη Αγορά				Αγορά Παραγώγων													
Ανωτ Τιμή	Κατωτ Τιμή	Τιμή κλεισ.	Μεταβ.	Μήνας Παράδοσης	Άνοιγμα	Ανωτ Τιμή	Κατωτ Τιμή	Τελ Τιμή	Τιμή κλεισ.	Τελευταία ζήτηση	Τελευταία προσφορά	Τιμή Εκκαθάρισης	Υψηλό ζωής	Χαμηλό ζωής	Πράξεις	Όγκος	Ανοικτές θέσεις
0.355	0.332	0.354	4.12%	(Μέγεθος Συμβολαίου: 100 Μετοχές, Φυσική Παράδοση)													
				Μάρτιος 2015	0.340	0.359	0.330	0.359	0.359	---	---	0.352	0.555	---	145	3,288	45,009
				Ιούνιος 2015	0.338	0.351	0.338	0.351	0.351	---	---	0.352	0.405	---	2	51	1,178
				Σεπτέμβριος 2015	---	---	---	---	0.344	---	---	0.355	0.403	---	---	---	50
				Δεκέμβριος 2015	---	---	---	---	0.345	---	---	---	---	---	---	---	---
16.31	16.07	16.23	0.37%	(Μέγεθος Συμβολαίου: 100 Μετοχές, Φυσική Παράδοση)													
				Μάρτιος 2015	16.16	16.17	16.16	16.17	16.17	---	---	15.99	17.10	---	3	13	191
				Ιούνιος 2015	---	---	---	---	16.27	---	---	---	---	---	---	---	---
				Σεπτέμβριος 2015	---	---	---	---	16.00	---	---	---	---	---	---	---	---
				Δεκέμβριος 2015	---	---	---	---	16.08	---	---	---	---	---	---	---	---
28.00	27.20	28.00	0.72%	(Μέγεθος Συμβολαίου: 100 Μετοχές, Φυσική Παράδοση)													
				Μάρτιος 2015	27.64	28.00	27.17	28.00	28.00	---	---	27.53	31.00	---	14	35	176
				Ιούνιος 2015	---	---	---	---	27.97	---	---	26.47	23.52	---	---	---	2
				Σεπτέμβριος 2015	---	---	---	---	28.11	---	---	---	---	---	---	---	---
				Δεκέμβριος 2015	---	---	---	---	28.25	---	---	---	---	---	---	---	---
1.75	1.70	1.72	-1.71%	(Μέγεθος Συμβολαίου: 100 Μετοχές, Φυσική Παράδοση)													
				Μάρτιος 2015	1.78	1.78	1.71	1.71	1.71	---	---	1.70	2.02	---	3	6	347
				Ιούνιος 2015	---	---	---	---	1.76	---	---	---	---	---	---	---	---
				Σεπτέμβριος 2015	---	---	---	---	1.77	---	---	---	---	---	---	---	---
				Δεκέμβριος 2015	---	---	---	---	1.78	---	---	---	---	---	---	---	---
8.59	8.11	8.25	-3.96%	(Μέγεθος Συμβολαίου: 100 Μετοχές, Φυσική Παράδοση)													
				Μάρτιος 2015	8.39	8.43	8.18	8.30	8.30	---	---	8.27	8.89	---	10	17	179
				Ιούνιος 2015	---	---	---	---	8.46	---	---	---	---	---	---	---	---
				Σεπτέμβριος 2015	---	---	---	---	8.50	---	---	---	---	---	---	---	---
				Δεκέμβριος 2015	---	---	---	---	8.55	---	---	---	---	---	---	---	---
9.73	9.33	9.50	0.96%	(Μέγεθος Συμβολαίου: 100 Μετοχές, Φυσική Παράδοση)													
				Μάρτιος 2015	9.56	9.70	9.36	9.43	9.43	---	---	9.63	10.93	---	65	198	645
				Ιούνιος 2015	9.41	9.46	9.37	9.46	9.46	---	---	9.64	9.46	---	5	21	20
				Σεπτέμβριος 2015	---	---	---	---	9.51	---	---	---	---	---	---	---	---
				Δεκέμβριος 2015	---	---	---	---	9.38	---	---	---	---	---	---	---	---
0.183	0.174	0.180	2.27%	(Μέγεθος Συμβολαίου: 100 Μετοχές, Φυσική Παράδοση)													
				Μάρτιος 2015	0.175	0.183	0.175	0.183	0.183	---	---	0.182	0.250	---	18	223	27,074
				Ιούνιος 2015	---	---	---	---	0.177	---	---	0.187	0.232	---	---	---	16
				Σεπτέμβριος 2015	---	---	---	---	0.178	---	---	---	---	---	---	---	---
				Δεκέμβριος 2015	---	---	---	---	0.179	---	---	---	---	---	---	---	---
3.53	3.33	3.38	-3.98%	(Μέγεθος Συμβολαίου: 100 Μετοχές, Φυσική Παράδοση)													
				Μάρτιος 2015	3.47	3.50	3.35	3.35	3.35	---	---	3.26	4.09	---	24	74	254
				Ιούνιος 2015	---	---	---	---	3.54	---	---	---	---	---	---	---	---
				Σεπτέμβριος 2015	---	---	---	---	3.56	---	---	---	---	---	---	---	---
				Δεκέμβριος 2015	---	---	---	---	3.58	---	---	---	---	---	---	---	---

Υποκείμενη Αγορά				Αγορά Παραγώγων													
Ανωτ Τιμή	Κατωτ Τιμή	Τιμή κλεισ.	Μεταβ.	Μήνας Παράδοσης	Άνοιγμα	Ανωτ Τιμή	Κατωτ Τιμή	Τελ Τιμή	Τιμή κλεισ.	Τελευταία ζήτηση	Τελευταία προσφορά	Τιμή Εκκαθάρισης	Υψηλό ζωής	Χαμηλό ζωής	Πράξεις	Όγκος	Ανοικτές θέσεις
(Μέγεθος Συμβολαίου: 100 Μετοχές, Φυσική Παράδοση)																	
ΓΕΚ ΤΕΡΝΑ (ΚΟ)				Μάρτιος 2015	2.30	2.35	2.24	2.33	2.33	---	---	2.38	2.80	---	10	52	7,648
2.36	2.25	2.36	2.16%	Ιούνιος 2015	---	---	---	---	2.32	---	---	2.38	---	2.73	---	---	---
				Σεπτέμβριος 2015	---	---	---	---	2.34	---	---	---	---	---	---	---	---
				Δεκέμβριος 2015	---	---	---	---	2.35	---	---	---	---	---	---	---	---
(Μέγεθος Συμβολαίου: 100 Μετοχές, Φυσική Παράδοση)																	
ΔΕΗ (ΚΟ)				Μάρτιος 2015	6.20	6.45	6.10	6.28	6.28	---	---	6.27	7.94	---	204	643	2,894
6.44	6.09	6.19	-3.28%	Ιούνιος 2015	---	---	---	---	6.44	---	---	6.28	---	8.06	---	---	2
				Σεπτέμβριος 2015	---	---	---	---	6.44	---	---	---	---	---	---	---	---
				Δεκέμβριος 2015	---	---	---	---	6.47	---	---	---	---	---	---	---	---
(Μέγεθος Συμβολαίου: 100 Μετοχές, Φυσική Παράδοση)																	
ΕΘΝΙΚΗ ΤΡΑΠΕΖΑ (ΚΟ)				Μάρτιος 2015	1.23	1.36	1.22	1.35	1.35	---	---	1.34	1.90	---	468	8,365	30,173
1.35	1.23	1.34	7.20%	Ιούνιος 2015	1.31	1.35	1.26	1.35	1.35	---	---	1.35	---	2.10	---	5	5
				Σεπτέμβριος 2015	---	---	---	---	1.26	---	---	1.34	---	1.44	---	---	---
				Δεκέμβριος 2015	---	---	---	---	1.27	---	---	---	---	---	---	---	---
(Μέγεθος Συμβολαίου: 100 Μετοχές, Φυσική Παράδοση)																	
ΕΛΛΑΚΤΩΡ (ΚΟ)				Μάρτιος 2015	2.46	2.51	2.43	2.50	2.50	---	---	2.46	2.75	---	14	76	1,476
2.50	2.43	2.50	0.00%	Ιούνιος 2015	---	---	---	---	2.51	---	---	---	---	---	---	---	---
				Σεπτέμβριος 2015	---	---	---	---	2.53	---	---	---	---	---	---	---	---
				Δεκέμβριος 2015	---	---	---	---	2.54	---	---	---	---	---	---	---	---
(Μέγεθος Συμβολαίου: 100 Μετοχές, Φυσική Παράδοση)																	
ΕΛΛΗΝ. ΧΡΗΜΑΤΙΣΤΗΡΙΑ Χ.Α. (ΚΟ)				Μάρτιος 2015	6.02	6.15	5.98	6.13	6.13	---	---	6.13	6.80	---	32	68	1,274
6.18	5.95	6.17	0.33%	Ιούνιος 2015	---	---	---	---	6.10	---	---	---	---	---	---	---	---
				Σεπτέμβριος 2015	---	---	---	---	6.13	---	---	---	---	---	---	---	---
				Δεκέμβριος 2015	---	---	---	---	6.16	---	---	---	---	---	---	---	---
(Μέγεθος Συμβολαίου: 100 Μετοχές, Φυσική Παράδοση)																	
ΕΛΛΗΝΙΚΑ ΠΕΤΡΕΛΑΙΑ (ΚΟ)				Μάρτιος 2015	4.37	4.38	4.24	4.29	4.29	---	---	4.22	4.75	---	21	50	4,390
4.41	4.23	4.29	-1.83%	Ιούνιος 2015	---	---	---	---	4.40	---	---	---	---	---	---	---	---
				Σεπτέμβριος 2015	---	---	---	---	4.27	---	---	---	---	---	---	---	---
				Δεκέμβριος 2015	---	---	---	---	4.29	---	---	---	---	---	---	---	---
(Μέγεθος Συμβολαίου: 100 Μετοχές, Φυσική Παράδοση)																	
ΕΥΔΑΠ (ΚΟ)				Μάρτιος 2015	6.63	6.63	6.17	6.17	6.17	---	---	6.25	7.44	---	15	34	154
6.67	6.13	6.25	-5.73%	Ιούνιος 2015	---	---	---	---	6.29	---	---	---	---	---	---	---	---
				Σεπτέμβριος 2015	---	---	---	---	6.27	---	---	---	---	---	---	---	---
				Δεκέμβριος 2015	---	---	---	---	6.31	---	---	---	---	---	---	---	---
(Μέγεθος Συμβολαίου: 100 Μετοχές, Φυσική Παράδοση)																	
ΙΝΤΡΑΛΟΤ (ΚΟ)				Μάρτιος 2015	1.70	1.72	1.65	1.72	1.72	---	---	1.77	1.79	---	23	81	400
1.75	1.62	1.75	0.58%	Ιούνιος 2015	1.70	1.70	1.70	1.70	1.70	---	---	1.75	---	1.74	---	2	10
				Σεπτέμβριος 2015	---	---	---	---	1.76	---	---	---	---	---	---	---	---
				Δεκέμβριος 2015	---	---	---	---	1.77	---	---	---	---	---	---	---	---

Υποκείμενη Αγορά				Αγορά Παραγώγων										Ανοικτές θέσεις			
Ανωτ Τιμή	Κατωτ Τιμή	Τιμή κλεισ.	Μεταβ.	Μήνας Παράδοσης	Άνοιγμα	Ανωτ Τιμή	Κατωτ Τιμή	Τελ Τιμή	Τιμή κλεισ.	Τελευταία ζήτηση	Τελευταία προσφορά	Τιμή Εκκαθάρισης	Υψηλό ζωής	Χαμηλό ζωής	Πράξεις	Όγκος	
(Μέγεθος Συμβολαίου: 100 Μετοχές, Φυσική Παράδοση)																	
ΜΕΤΚΑ (ΚΟ)				Μάρτιος 2015	8.82	9.07	8.74	9.07	9.07	---	---	9.14	10.42	---	23	54	629
9.12	8.74	9.09	3.29%	Ιούνιος 2015	---	---	---	---	8.85	---	---	---	---	---	---	---	---
				Σεπτέμβριος 2015	---	---	---	---	8.60	---	---	---	---	---	---	---	---
				Δεκέμβριος 2015	---	---	---	---	8.64	---	---	---	---	---	---	---	---
(Μέγεθος Συμβολαίου: 100 Μετοχές, Φυσική Παράδοση)																	
ΜΟΤΟΡ ΟΪΛ (ΚΟ)				Μάρτιος 2015	7.20	7.55	7.18	7.48	7.48	---	---	7.44	7.96	---	25	85	431
7.52	7.16	7.52	3.72%	Ιούνιος 2015	---	---	---	---	7.29	---	---	---	---	---	---	---	---
				Σεπτέμβριος 2015	---	---	---	---	7.13	---	---	---	---	---	---	---	---
				Δεκέμβριος 2015	---	---	---	---	7.17	---	---	---	---	---	---	---	---
(Μέγεθος Συμβολαίου: 100 Μετοχές, Φυσική Παράδοση)																	
ΜΥΤΙΑΗΝΑΙΟΣ (ΚΟ)				Μάρτιος 2015	6.17	6.27	6.09	6.25	6.25	---	---	6.23	6.95	---	40	131	3,231
6.25	6.04	6.25	0.81%	Ιούνιος 2015	6.17	6.17	6.15	6.15	6.15	---	---	6.28	6.43	---	2	6	6
				Σεπτέμβριος 2015	---	---	---	---	6.27	---	---	6.45	5.52	---	---	---	---
				Δεκέμβριος 2015	---	---	---	---	6.30	---	---	---	---	---	---	---	---
(Μέγεθος Συμβολαίου: 100 Μετοχές, Φυσική Παράδοση)																	
ΟΛΠ (ΚΟ)				Μάρτιος 2015	14.21	14.24	14.09	14.22	14.22	---	---	14.16	16.30	---	7	11	169
14.50	14.08	14.15	-2.01%	Ιούνιος 2015	---	---	---	---	14.53	---	---	---	---	---	---	---	---
				Σεπτέμβριος 2015	---	---	---	---	14.48	---	---	---	---	---	---	---	---
				Δεκέμβριος 2015	---	---	---	---	14.55	---	---	---	---	---	---	---	---
(Μέγεθος Συμβολαίου: 100 Μετοχές, Φυσική Παράδοση)																	
ΟΠΑΠ (ΚΟ)				Μάρτιος 2015	8.75	9.00	8.67	8.98	8.98	---	---	8.85	10.50	---	104	275	1,709
9.00	8.69	8.92	2.53%	Ιούνιος 2015	8.87	8.87	8.87	8.87	8.87	---	---	8.75	9.21	---	1	20	20
				Σεπτέμβριος 2015	8.87	8.87	8.87	8.87	8.87	---	---	8.75	9.38	---	1	20	32
				Δεκέμβριος 2015	---	---	---	---	8.59	---	---	---	---	---	---	---	---
(Μέγεθος Συμβολαίου: 100 Μετοχές, Φυσική Παράδοση)																	
ΟΤΕ (ΚΟ)				Μάρτιος 2015	9.11	9.15	8.92	9.14	9.14	---	---	9.09	10.09	---	112	547	7,019
9.14	8.90	9.14	0.88%	Ιούνιος 2015	8.88	8.88	8.88	8.88	8.88	---	---	8.96	10.57	---	1	30	10
				Σεπτέμβριος 2015	8.88	8.88	8.88	8.88	8.88	---	---	8.96	9.46	---	1	30	---
				Δεκέμβριος 2015	---	---	---	---	9.21	---	---	---	---	---	---	---	---
(Μέγεθος Συμβολαίου: 100 Μετοχές, Φυσική Παράδοση)																	
ΠΕΙΡΑΙΩΣ ΤΡΑΠΕΖΑ (ΚΟ)				Μάρτιος 2015	0.456	0.512	0.454	0.507	0.507	---	---	0.503	1.34	---	379	7,120	88,551
0.506	0.460	0.505	6.32%	Ιούνιος 2015	0.478	0.498	0.478	0.498	0.498	---	---	0.502	1.00	---	4	201	1,084
				Σεπτέμβριος 2015	0.491	0.508	0.491	0.508	0.508	---	---	0.508	0.733	---	3	300	400
				Δεκέμβριος 2015	---	---	---	---	0.483	---	---	---	---	---	---	---	---
(Μέγεθος Συμβολαίου: 100 Μετοχές, Φυσική Παράδοση)																	
ΣΙΔΕΝΟΡ (ΚΟ)				Μάρτιος 2015	0.706	0.706	0.684	0.684	0.684	---	---	0.679	0.883	---	5	14	642
0.713	0.680	0.689	-3.37%	Ιούνιος 2015	---	---	---	---	0.717	---	---	---	---	---	---	---	---
				Σεπτέμβριος 2015	---	---	---	---	0.721	---	---	---	---	---	---	---	---
				Δεκέμβριος 2015	---	---	---	---	0.724	---	---	---	---	---	---	---	---

Υποκείμενη Αγορά				Αγορά Παραγώγων													
Ανωτ Τιμή	Κατωτ Τιμή	Τιμή κλεισ.	Μεταβ.	Μήνας Παράδοσης	Άνοιγμα	Ανωτ Τιμή	Κατωτ Τιμή	Τελ Τιμή	Τιμή κλεισ.	Τελευταία ζήτηση	Τελευταία προσφορά	Τιμή Εκκαθάρισης	Υψηλό ζωής	Χαμηλό ζωής	Πράξεις	Όγκος	Ανοικτές θέσεις
ΣΩΛ/ΓΕΙΑ ΚΟΡΙΝΘΟΥ (ΚΟ)																	
(Μέγεθος Συμβολαίου: 100 Μετοχές, Φυσική Παράδοση)																	
1.07	1.01	1.05	0.00%	Μάρτιος 2015	1.07	1.07	1.03	1.03	1.03	---	---	1.04	1.30	---	13	49	438
				Ιούνιος 2015	---	---	---	---	1.06	---	---	1.26	0.999	---	---	---	75
				Σεπτέμβριος 2015	---	---	---	---	1.06	---	---	---	---	---	---	---	---
				Δεκέμβριος 2015	---	---	---	---	1.07	---	---	---	---	---	---	---	---
ΤΕΡΝΑ ΕΝΕΡΓΕΙΑΚΗ (ΚΟ)																	
(Μέγεθος Συμβολαίου: 100 Μετοχές, Φυσική Παράδοση)																	
2.79	2.62	2.79	3.33%	Μάρτιος 2015	2.71	2.79	2.65	2.79	2.79	---	---	2.76	2.96	---	12	20	773
				Ιούνιος 2015	---	---	---	---	2.66	---	---	3.46	2.47	---	---	---	800
				Σεπτέμβριος 2015	---	---	---	---	2.67	---	---	---	---	---	---	---	---
				Δεκέμβριος 2015	---	---	---	---	2.68	---	---	---	---	---	---	---	---
ΤΙΤΑΝ (ΚΟ)																	
(Μέγεθος Συμβολαίου: 100 Μετοχές, Φυσική Παράδοση)																	
22.70	22.00	22.00	-1.96%	Μάρτιος 2015	22.46	22.64	22.04	22.04	22.04	---	---	21.79	24.50	---	15	45	474
				Ιούνιος 2015	---	---	---	---	22.57	---	---	---	---	---	---	---	---
				Σεπτέμβριος 2015	---	---	---	---	22.59	---	---	---	---	---	---	---	---
				Δεκέμβριος 2015	---	---	---	---	22.70	---	---	---	---	---	---	---	---
ΤΡΑΠΕΖΑ EUROBANK ERGASIAS (ΚΟ)																	
(Μέγεθος Συμβολαίου: 100 Μετοχές, Φυσική Παράδοση)																	
0.129	0.115	0.129	7.50%	Μάρτιος 2015	0.118	0.130	0.115	0.130	0.130	---	---	0.128	0.267	---	277	9,342	135,082
				Ιούνιος 2015	0.122	0.128	0.121	0.122	0.122	---	---	0.129	0.277	---	10	187	4,390
				Σεπτέμβριος 2015	0.120	0.132	0.120	0.132	0.132	---	---	0.130	0.176	---	3	900	1,500
				Δεκέμβριος 2015	---	---	---	---	0.122	---	---	---	---	---	---	---	---

FTSE/X.A. Large Cap

(Μονάδα Διαπραγμάτευσης: 1 Μονάδα Δείκτη x 5€ - Τρόπος Εξάσκησης: Ευρωπαϊκός Χρηματικός Διακανονισμός)

Τιμή Εξάσκησης	Δικαιώματα Αγοράς													Δικαιώματα Πώλησης															
	Μάρτιος 2015						Απρίλιος 2015						Λοιποί Μήνες		Μάρτιος 2015						Απρίλιος 2015						Λοιποί Μήνες		Τιμή Εξάσκησης
	Άνοιγμα	Ανιψ. Τιμή	Κατωτ. Τιμή	Τελ. Τιμή	Τιμή κλεισ.	Όγκος	Άνοιγ. θέσεις	Άνοιγμα	Ανιψ. Τιμή	Κατωτ. Τιμή	Τελ. Τιμή	Τιμή κλεισ.	Όγκος	Άνοιγ. θέσεις	Όγκος	Άνοιγ. θέσεις	Άνοιγμα	Ανιψ. Τιμή	Κατωτ. Τιμή	Τελ. Τιμή	Τιμή κλεισ.	Όγκος	Άνοιγ. θέσεις	Όγκος	Άνοιγ. θέσεις	Όγκος			
180	0.00	0.00	0.00	-	70.00	-	24	-	-	-	-	-	-	-	0.00	0.00	0.00	-	0.36	-	-	-	-	-	-	-	180		
185	0.00	0.00	0.00	-	65.00	-	-	-	-	-	-	-	-	-	0.00	0.00	0.00	-	0.55	-	-	-	-	-	-	-	185		
190	0.00	0.00	0.00	-	60.50	-	-	-	-	-	-	-	-	-	0.00	0.00	0.00	-	0.82	-	-	-	-	-	-	-	190		
195	0.00	0.00	0.00	-	56.00	-	-	-	-	-	-	-	-	-	0.00	0.00	0.00	-	1.20	-	-	-	-	-	-	-	195		
200	0.00	0.00	0.00	-	51.50	-	30	0.00	0.00	0.00	-	56.00	-	-	0.00	0.00	0.00	-	1.70	-	1,084	0.00	0.00	0.00	-	6.80	-	200	
205	0.00	0.00	0.00	-	47.00	-	-	0.00	0.00	0.00	-	52.50	-	-	0.00	0.00	0.00	-	2.30	-	1	0.00	0.00	0.00	-	8.10	-	205	
210	0.00	0.00	0.00	-	42.75	-	-	0.00	0.00	0.00	-	49.00	-	-	0.00	0.00	0.00	-	3.10	-	205	0.00	0.00	0.00	-	9.50	-	210	
215	0.00	0.00	0.00	-	38.75	-	-	0.00	0.00	0.00	-	45.50	-	-	0.00	0.00	0.00	-	4.00	-	70	0.00	0.00	0.00	-	11.25	-	215	
220	0.00	0.00	0.00	-	35.00	-	25	0.00	0.00	0.00	-	42.25	-	-	0.00	0.00	0.00	-	5.20	-	13	0.00	0.00	0.00	-	13.00	-	220	
225	0.00	0.00	0.00	-	31.25	-	22	0.00	0.00	0.00	-	39.25	-	-	0.00	0.00	0.00	-	6.60	-	-	0.00	0.00	0.00	-	14.75	-	225	
230	0.00	0.00	0.00	-	28.00	-	61	0.00	0.00	0.00	-	36.25	-	-	0.00	0.00	0.00	-	8.20	-	65	0.00	0.00	0.00	-	17.00	-	230	
235	0.00	0.00	0.00	-	24.75	-	46	0.00	0.00	0.00	-	33.50	-	-	0.00	0.00	0.00	-	10.00	-	107	0.00	0.00	0.00	-	19.00	-	235	
240	0.00	0.00	0.00	-	21.75	-	110	0.00	0.00	0.00	-	31.00	-	-	0.00	0.00	10.00	10.00	10.00	3	40	0.00	0.00	0.00	-	21.50	-	240	
245	0.00	0.00	0.00	-	19.25	-	20	0.00	0.00	0.00	-	28.50	-	-	0.00	0.00	12.00	12.00	12.00	3	24	0.00	0.00	0.00	-	24.00	-	245	
250	15.00	15.00	13.00	13.75	13.75	205	378	0.00	0.00	0.00	-	26.25	-	-	15.00	15.00	14.00	14.00	14.00	3	91	0.00	0.00	0.00	-	26.75	-	250	
255	16.50	16.50	16.50	16.50	16.50	15	93	0.00	0.00	0.00	-	24.00	-	-	16.50	16.50	16.75	16.75	16.75	4	254	0.00	0.00	0.00	-	29.50	-	255	
260	11.00	13.00	11.00	13.00	13.00	101	114	0.00	0.00	0.00	-	22.00	-	-	11.00	13.00	25.00	25.00	25.00	10	113	0.00	0.00	0.00	-	32.50	-	260	
265	10.00	11.00	10.00	11.00	11.00	2	68	0.00	0.00	0.00	-	20.25	-	-	10.00	11.00	22.50	22.50	22.50	1	132	0.00	0.00	0.00	-	35.75	-	265	
270	0.00	0.00	0.00	-	9.20	-	196	0.00	0.00	0.00	-	18.50	-	-	0.00	0.00	0.00	-	29.50	-	70	0.00	0.00	0.00	-	39.00	-	270	
275	0.00	0.00	0.00	-	7.80	-	120	0.00	0.00	0.00	-	17.00	-	-	0.00	0.00	0.00	-	33.00	-	-	0.00	0.00	0.00	-	42.25	-	275	
280	0.00	0.00	0.00	-	6.60	-	156	0.00	0.00	0.00	-	15.50	-	-	0.00	0.00	0.00	-	36.75	-	-	0.00	0.00	0.00	-	45.75	-	280	
285	0.00	0.00	0.00	-	5.60	-	2,073	0.00	0.00	0.00	-	14.00	-	40	0.00	0.00	0.00	-	40.75	-	1	0.00	0.00	0.00	-	49.50	-	285	
290	0.00	0.00	0.00	-	4.70	-	70	0.00	0.00	0.00	-	12.75	-	-	0.00	0.00	0.00	-	45.00	-	-	0.00	0.00	0.00	-	53.00	-	290	
295	0.00	0.00	0.00	-	3.90	-	30	-	-	-	-	-	-	-	0.00	0.00	0.00	-	49.25	-	-	-	-	-	-	-	295		
300	20.00	3.10	2.30	3.10	3.10	920	1,530	-	-	-	-	-	-	-	20.00	3.10	0.00	-	53.50	-	-	-	-	-	-	-	300		
305	0.00	0.00	0.00	-	2.70	-	-	-	-	-	-	-	-	-	0.00	0.00	0.00	-	58.00	-	-	-	-	-	-	-	305		
310	0.00	0.00	0.00	-	2.20	-	50	-	-	-	-	-	-	-	0.00	0.00	0.00	-	62.50	-	4	-	-	-	-	-	310		
315	0.00	0.00	0.00	-	1.80	-	-	-	-	-	-	-	-	-	0.00	0.00	0.00	-	67.00	-	-	-	-	-	-	-	315		
320	0.00	0.00	0.00	-	1.50	-	1,045	-	-	-	-	-	-	-	0.00	0.00	0.00	-	71.50	-	-	-	-	-	-	-	320		
325	0.00	0.00	0.00	-	1.20	-	-	-	-	-	-	-	-	-	0.00	0.00	0.00	-	76.50	-	-	-	-	-	-	-	325		
330	0.00	0.00	0.00	-	1.00	-	-	-	-	-	-	-	-	-	0.00	0.00	0.00	-	81.00	-	-	-	-	-	-	-	330		
335	0.00	0.00	0.00	-	0.82	-	-	-	-	-	-	-	-	-	0.00	0.00	0.00	-	86.00	-	-	-	-	-	-	-	335		
340	0.00	0.00	0.00	-	0.66	-	-	-	-	-	-	-	-	-	0.00	0.00	0.00	-	91.00	-	-	-	-	-	-	-	340		
345	0.00	0.00	0.00	-	0.54	-	-	-	-	-	-	-	-	-	0.00	0.00	0.00	-	95.50	-	-	-	-	-	-	-	345		
350	0.00	0.00	0.00	-	0.43	-	-	-	-	-	-	-	-	-	0.00	0.00	0.00	-	101.00	-	-	-	-	-	-	-	350		
355	0.00	0.00	0.00	-	0.35	-	-	-	-	-	-	-	-	-	0.00	0.00	0.00	-	106.00	-	-	-	-	-	-	-	355		

FTSE/X.A. Large Cap

(Μονάδα Διαπραγμάτευσης: 1 Μονάδα Δείκτη x 5€ - Τρόπος Εξάσκησης: Ευρωπαϊκός Χρηματικός Διακανονισμός)

Τιμή Εξάσκησης	Δικαιώματα Αγοράς														Δικαιώματα Πώλησης														Τιμή Εξάσκησης		
	Μάρτιος 2015				Απρίλιος 2015				Λοιποί Μήνες		Μάρτιος 2015				Απρίλιος 2015				Λοιποί Μήνες												
	Άνοιγμα	Ανιψ. Τιμή	Κατωτ. Τιμή	Τελ. Τιμή	Τιμή κλεισ.	Όγκος	Ανοικτές θέσεις	Άνοιγμα	Ανιψ. Τιμή	Κατωτ. Τιμή	Τελ. Τιμή	Τιμή κλεισ.	Όγκος	Ανοικτές θέσεις	Όγκος	Ανοικτές θέσεις	Άνοιγμα	Ανιψ. Τιμή	Κατωτ. Τιμή	Τελ. Τιμή	Τιμή κλεισ.	Όγκος	Ανοικτές θέσεις	Όγκος	Ανοικτές θέσεις						
360	0.00	0.00	0.00	-	0.28	-	-	-	-	-	-	-	-	-	-	-	0.00	0.00	0.00	-	110.00	-	-	-	-	-	-	-	-	360	
365	0.00	0.00	0.00	-	0.22	-	-	-	-	-	-	-	-	-	-	-	0.00	0.00	0.00	-	115.00	-	-	-	-	-	-	-	-	365	
370	0.00	0.00	0.00	-	0.18	-	-	-	-	-	-	-	-	-	-	-	0.00	0.00	0.00	-	120.00	-	-	-	-	-	-	-	-	370	
375	0.00	0.00	0.00	-	0.14	-	-	-	-	-	-	-	-	-	-	-	0.00	0.00	0.00	-	125.00	-	-	-	-	-	-	-	-	375	
380	0.00	0.00	0.00	-	0.11	-	-	-	-	-	-	-	-	-	-	-	0.00	0.00	0.00	-	130.00	-	-	-	-	-	-	-	-	380	
385	0.00	0.00	0.00	-	0.09	-	-	-	-	-	-	-	-	-	-	-	0.00	0.00	0.00	-	135.00	-	-	-	-	-	-	-	-	385	
390	0.00	0.00	0.00	-	0.07	-	-	-	-	-	-	-	-	-	-	-	0.00	0.00	0.00	-	140.00	-	-	-	-	-	-	-	-	390	
395	0.00	0.00	0.00	-	0.05	-	-	-	-	-	-	-	-	-	-	-	0.00	0.00	0.00	-	145.00	-	-	-	-	-	-	-	-	395	
400	0.00	0.00	0.00	-	0.04	-	-	-	-	-	-	-	-	-	-	-	0.00	0.00	0.00	-	150.00	-	-	-	-	-	-	-	-	400	
405	0.00	0.00	0.00	-	0.03	-	-	-	-	-	-	-	-	-	-	-	0.00	0.00	0.00	-	155.00	-	-	-	-	-	-	-	-	405	
410	0.00	0.00	0.00	-	0.03	-	-	-	-	-	-	-	-	-	-	-	0.00	0.00	0.00	-	160.00	-	-	-	-	-	-	-	-	410	
415	0.00	0.00	0.00	-	0.02	-	-	-	-	-	-	-	-	-	-	-	0.00	0.00	0.00	-	165.00	-	-	-	-	-	-	-	-	415	
420	0.00	0.00	0.00	-	0.02	-	-	-	-	-	-	-	-	-	-	-	0.00	0.00	0.00	-	170.00	-	-	-	-	-	-	-	-	420	
425	0.00	0.00	0.00	-	0.01	-	-	-	-	-	-	-	-	-	-	-	0.00	0.00	0.00	-	175.00	-	-	-	-	-	-	-	-	425	
430	0.00	0.00	0.00	-	0.01	-	-	-	-	-	-	-	-	-	-	-	0.00	0.00	0.00	-	180.00	-	-	-	-	-	-	-	-	430	
435	0.00	0.00	0.00	-	0.01	-	-	-	-	-	-	-	-	-	-	-	0.00	0.00	0.00	-	185.00	-	-	-	-	-	-	-	-	435	
440	0.00	0.00	0.00	-	0.01	-	-	-	-	-	-	-	-	-	-	-	0.00	0.00	0.00	-	190.00	-	-	-	-	-	-	-	-	440	
445	0.00	0.00	0.00	-	0.03	-	-	-	-	-	-	-	-	-	-	-	0.00	0.00	0.00	-	195.00	-	-	-	-	-	-	-	-	445	
450	0.00	0.00	0.00	-	0.02	-	-	-	-	-	-	-	-	-	-	-	0.00	0.00	0.00	-	200.00	-	24	-	-	-	-	-	-	450	
455	0.00	0.00	0.00	-	0.02	-	-	-	-	-	-	-	-	-	-	-	0.00	0.00	0.00	-	205.00	-	-	-	-	-	-	-	-	455	
Σύνολο:						1,243	6,261					0	40	0	0							24	2,298			0	1	0	0		
Αριθμός Πράξεων:							13					0	0										8				0		0		

ALPHA BANK (KO)

(Μέγεθος Συμβολαίου: 100 Μετοχές, Τρόπος Εξάσκησης: Αμερικάνικος, Φυσική Παράδοση)

Τιμή Εξάσκησης	Δικαιώματα Αγοράς													Δικαιώματα Πώλησης																
	Μάρτιος 2015				Απρίλιος 2015				Λοιποί Μήνες					Μάρτιος 2015				Απρίλιος 2015				Λοιποί Μήνες								
	Άνοιγμα	Ανιγτ Τιμή	Κατωτ Τιμή	Τελ Τιμή	Τιμή κλεισ.	Όγκος	Ανοικτές θέσεις	Άνοιγμα	Ανιγτ Τιμή	Κατωτ Τιμή	Τελ Τιμή	Τιμή κλεισ.	Όγκος	Ανοικτές θέσεις	Όγκος	Ανοικτές θέσεις	Άνοιγμα	Ανιγτ Τιμή	Κατωτ Τιμή	Τελ Τιμή	Τιμή κλεισ.	Όγκος	Ανοικτές θέσεις	Όγκος	Ανοικτές θέσεις	Όγκος	Ανοικτές θέσεις	Τιμή Εξάσκησης		
0.100	0.000	0.000	0.000	0.240	-	-	0.000	0.000	0.000	0.240	-	-				0.000	0.000	0.000	0.001	-	-	0.000	0.000	0.000	0.001	-	-		0.001	
0.200	0.000	0.000	0.000	0.140	-	-	0.000	0.000	0.000	0.142	-	-				0.000	0.000	0.000	0.001	-	-	0.000	0.000	0.000	0.002	-	-		0.002	
0.300	0.000	0.000	0.000	0.050	-	-	0.000	0.000	0.000	0.065	-	-				0.000	0.000	0.000	0.010	-	-	0.000	0.000	0.000	0.025	-	-		0.003	
0.400	0.000	0.000	0.000	0.008	-	40	0.000	0.000	0.000	0.024	-	-				0.000	0.000	0.000	0.068	-	-	0.000	0.000	0.000	0.084	-	-		0.004	
0.500	0.000	0.000	0.000	0.001	-	-	0.000	0.000	0.000	0.008	-	-				0.000	0.000	0.000	0.161	-	-	0.000	0.000	0.000	0.167	-	-		0.005	
0.600	0.000	0.000	0.000	0.002	-	-	0.000	0.000	0.000	0.002	-	-				0.000	0.000	0.000	0.260	-	-	0.000	0.000	0.000	0.262	-	-		0.006	
0.700	0.000	0.000	0.000	0.001	-	-	0.000	0.000	0.000	0.001	-	-				0.000	0.000	0.000	0.360	-	-	0.000	0.000	0.000	0.360	-	-		0.007	
0.800	0.000	0.000	0.000	0.001	-	-	0.000	0.000	0.000	0.002	-	-				0.000	0.000	0.000	0.460	-	-	0.000	0.000	0.000	0.460	-	-		0.008	
0.900	0.000	0.000	0.000	0.001	-	-	0.000	0.000	0.000	0.001	-	-				0.000	0.000	0.000	0.560	-	-	0.000	0.000	0.000	0.560	-	-		0.009	
1.000	0.000	0.000	0.000	0.001	-	-										0.000	0.000	0.000	0.660	-	-					-	-		0.010	
1.100	0.000	0.000	0.000	0.001	-	-										0.000	0.000	0.000	0.760	-	-					-	-		0.011	
Σύνολα:					0	40								0	0													0	0	
Αριθμός Πράξεων:					0									0	0					0.00							0	0		

ΔΕΗ (ΚΟ)

(Μέγεθος Συμβολαίου: 100 Μετοχές, Τρόπος Εξάσκησης: Αμερικάνικος, Φυσική Παράδοση)

Τιμή Εξάσκησης	Δικαιώματα Αγοράς														Δικαιώματα Πώλησης																						
	Μάρτιος 2015							Απρίλιος 2015							Λοιποί Μήνες		Μάρτιος 2015							Απρίλιος 2015							Λοιποί Μήνες		Τιμή Εξάσκησης				
	Άνοιγμα	Άνιγτ Τιμή	Καπιτ Τιμή	Τελ Τιμή	Τιμή κλεισ.	Όγκος	Άνοικτές θέσεις	Άνοιγμα	Άνιγτ Τιμή	Καπιτ Τιμή	Τελ Τιμή	Τιμή κλεισ.	Όγκος	Άνοικτές θέσεις	Όγκος	Άνοικτές θέσεις	Άνοιγμα	Άνιγτ Τιμή	Καπιτ Τιμή	Τελ Τιμή	Τιμή κλεισ.	Όγκος	Άνοικτές θέσεις	Όγκος	Άνοικτές θέσεις	Όγκος	Άνοικτές θέσεις										
3.600						-	0.000	0.000	0.000		2.81	-	-									-	-	0.000	0.000	0.000	0.001	-	-								0.036
3.800	0.000	0.000	0.000		2.60	-	0.000	0.000	0.000		2.61	-	-				0.000	0.000	0.000		0.001	-	-		0.000	0.000	0.000	0.003	-	-							0.038
4.000	0.000	0.000	0.000		2.40	-	0.000	0.000	0.000		2.42	-	-				0.000	0.000	0.000		0.002	-	-		0.000	0.000	0.000	0.007	-	-							0.040
4.400	0.000	0.000	0.000		2.00	-	0.000	0.000	0.000		2.03	-	-				0.000	0.000	0.000		0.001	-	-		0.000	0.000	0.000	0.021	-	-							0.044
4.800	0.000	0.000	0.000		1.61	-	0.000	0.000	0.000		1.67	-	-				0.000	0.000	0.000		0.006	-	-		0.000	0.000	0.000	0.056	-	-							0.048
5.200	0.000	0.000	0.000		1.23	-	0.000	0.000	0.000		1.33	-	-				0.000	0.000	0.000		0.027	-	-		0.000	0.000	0.000	0.119	-	-							0.052
5.600	0.000	0.000	0.000		0.887	-	0.000	0.000	0.000		1.03	-	-				0.000	0.000	0.000		0.083	-	-		0.000	0.000	0.000	0.219	-	-							0.056
6.000	0.000	0.000	0.000		0.597	-	0.000	0.000	0.000		0.778	-	-				0.000	0.000	0.000		0.192	-	20		0.000	0.000	0.000	0.364	-	-							0.060
6.400	0.000	0.000	0.000		0.370	-	0.000	0.000	0.000		0.571	-	-				0.000	0.000	0.000		0.365	-	-		0.000	0.000	0.000	0.557	-	-							0.064
6.800	0.000	0.000	0.000		0.217	-	0.000	0.000	0.000		0.410	-	-				0.000	0.000	0.000		0.611	-	-		0.000	0.000	0.000	0.795	-	-							0.068
7.200	0.000	0.000	0.000		0.116	-	0.000	0.000	0.000		0.289	-	-				0.000	0.000	0.000		0.910	-	-		0.000	0.000	0.000	1.07	-	-							0.072
7.600	0.000	0.000	0.000		0.058	-	0.000	0.000	0.000		0.200	-	-				0.000	0.000	0.000		1.25	-	-		0.000	0.000	0.000	1.38	-	-							0.076
8.000	0.000	0.000	0.000		0.028	-	0.000	0.000	0.000		0.135	-	-				0.000	0.000	0.000		1.62	-	-		0.000	0.000	0.000	1.72	-	-							0.080
8.400	0.000	0.000	0.000		0.012	-	0.000	0.000	0.000		0.089	-	-				0.000	0.000	0.000		2.01	-	-		0.000	0.000	0.000	2.07	-	-							0.084
8.800	0.000	0.000	0.000		0.005	-						-	-				0.000	0.000	0.000		2.40	-	-						-	-							0.088
9.200	0.000	0.000	0.000		0.002	-						-	-				0.000	0.000	0.000		2.80	-	-						-	-							0.092
9.600	0.000	0.000	0.000		0.001	-						-	-				0.000	0.000	0.000		3.20	-	-						-	-							0.096
10.000	0.000	0.000	0.000		0.001	-						-	-				0.000	0.000	0.000		3.60	-	-						-	-							0.100
11.000	0.000	0.000	0.000		0.004	-						-	-				0.000	0.000	0.000		4.60	-	-						-	-							0.110
12.000	0.000	0.000	0.000		0.001	-						-	-				0.000	0.000	0.000		5.60	-	-						-	-							0.120
13.000	0.000	0.000	0.000		0.003	-						-	-				0.000	0.000	0.000		6.60	-	-						-	-							0.130
14.000	0.000	0.000	0.000		0.001	-						-	-				0.000	0.000	0.000		7.60	-	-						-	-							0.140
15.000	0.000	0.000	0.000		0.001	-						-	-				0.000	0.000	0.000		8.60	-	-						-	-							0.150
16.000						-						-	-									-	-						-	-							0.160
Σύνολα:						0	5					0	0	0	0						0	20						0	0	0	0	0					
Αριθμός Πράξεων:						0						0	0								0.00							0	0								

ΕΘΝΙΚΗ ΤΡΑΠΕΖΑ (ΚΟ)

(Μέγεθος Συμβολαίου: 100 Μετοχές, Τρόπος Εξάσκησης: Αμερικάνικος, Φυσική Παράδοση)

Τιμή Εξάσκησης	Δικαιώματα Αγοράς													Δικαιώματα Πώλησης													
	Μάρτιος 2015				Απρίλιος 2015				Λοιποί Μήνες		Μάρτιος 2015				Απρίλιος 2015				Λοιποί Μήνες		Τιμή Εξάσκησης						
	Άνοιγμα	Ανιτ Τιμή	Κατωτ Τιμή	Τελ Τιμή	Τιμή κλεισ.	Όγκος	Άνοικτες θέσεις	Άνοιγμα	Ανιτ Τιμή	Κατωτ Τιμή	Τελ Τιμή	Τιμή κλεισ.	Όγκος	Άνοικτες θέσεις	Όγκος	Άνοικτες θέσεις	Άνοιγμα	Ανιτ Τιμή	Κατωτ Τιμή	Τελ Τιμή		Τιμή κλεισ.	Όγκος	Άνοικτες θέσεις	Όγκος	Άνοικτες θέσεις	
0.600	0.000	0.000	0.000	0.651	-	-	0.000	0.000	0.000	0.653	-	-	-	-	0.000	0.000	0.000	0.003	-	-		0.000	0.000	0.000	0.002	-	-
0.700	0.000	0.000	0.000	0.551	-	-	0.000	0.000	0.000	0.557	-	-	-	-	0.000	0.000	0.000	0.001	-	-	0.000	0.000	0.000	0.006	-	-	0.007
0.800	0.000	0.000	0.000	0.452	-	-	0.000	0.000	0.000	0.467	-	-	-	-	0.000	0.000	0.000	0.001	-	-	0.000	0.000	0.000	0.015	-	-	0.008
0.900	0.000	0.000	0.000	0.356	-	-	0.000	0.000	0.000	0.385	-	-	-	-	0.000	0.000	0.000	0.005	-	-	0.000	0.000	0.000	0.033	-	-	0.009
1.000	0.000	0.000	0.000	0.267	-	10	0.000	0.000	0.000	0.311	-	-	-	-	0.000	0.000	0.000	0.016	-	-	0.000	0.000	0.000	0.059	-	-	0.010
1.100	0.000	0.000	0.000	0.190	-	-	0.000	0.000	0.000	0.248	-	-	-	-	0.000	0.000	0.000	0.040	-	10	0.000	0.000	0.000	0.096	-	-	0.011
1.200	0.000	0.000	0.000	0.129	-	-	0.000	0.000	0.000	0.195	-	-	-	-	0.000	0.000	0.000	0.078	-	-	0.000	0.000	0.000	0.143	-	-	0.012
1.300	0.000	0.000	0.000	0.083	-	20	0.000	0.000	0.000	0.152	-	-	-	-	0.000	0.000	0.000	0.132	-	310	0.000	0.000	0.000	0.199	-	-	0.013
1.400	0.000	0.000	0.000	0.050	-	-	0.000	0.000	0.000	0.117	-	-	-	-	0.000	0.000	0.000	0.199	-	-	0.000	0.000	0.000	0.263	-	-	0.014
1.500	0.000	0.000	0.000	0.030	-	-	0.000	0.000	0.000	0.089	-	-	-	-	0.000	0.000	0.000	0.278	-	-	0.000	0.000	0.000	0.336	-	-	0.015
1.600	0.000	0.000	0.000	0.017	-	-	0.000	0.000	0.000	0.068	-	-	-	-	0.000	0.000	0.000	0.366	-	-	0.000	0.000	0.000	0.415	-	-	0.016
1.700	0.000	0.000	0.000	0.009	-	-	0.000	0.000	0.000	0.051	-	-	-	-	0.000	0.000	0.000	0.458	-	-	0.000	0.000	0.000	0.498	-	-	0.017
1.800	0.000	0.000	0.000	0.005	-	-	0.000	0.000	0.000	0.038	-	-	-	-	0.000	0.000	0.000	0.554	-	-	0.000	0.000	0.000	0.585	-	-	0.018
1.900	0.000	0.000	0.000	0.002	-	-	0.000	0.000	0.000	0.029	-	-	-	-	0.000	0.000	0.000	0.652	-	-	0.000	0.000	0.000	0.675	-	-	0.019
2.000	0.000	0.000	0.000	0.001	-	-	-	-	-	-	-	-	-	-	0.000	0.000	0.000	0.751	-	-	-	-	-	-	-	0.020	
2.200	0.000	0.000	0.000	0.006	-	-	-	-	-	-	-	-	-	-	0.000	0.000	0.000	0.950	-	-	-	-	-	-	-	0.022	
2.400	0.000	0.000	0.000	0.002	-	-	-	-	-	-	-	-	-	-	0.000	0.000	0.000	1.15	-	-	-	-	-	-	-	0.024	
2.600	0.000	0.000	0.000	0.001	-	-	-	-	-	-	-	-	-	-	0.000	0.000	0.000	1.35	-	-	-	-	-	-	-	0.026	
2.800	0.000	0.000	0.000	0.001	-	-	-	-	-	-	-	-	-	-	0.000	0.000	0.000	1.55	-	-	-	-	-	-	-	0.028	
3.000	0.000	0.000	0.000	0.001	-	-	-	-	-	-	-	-	-	-	0.000	0.000	0.000	1.75	-	-	-	-	-	-	-	0.030	
3.200	0.000	0.000	0.000	0.001	-	-	-	-	-	-	-	-	-	-	0.000	0.000	0.000	1.95	-	-	-	-	-	-	-	0.032	
3.400	0.000	0.000	0.000	0.001	-	-	-	-	-	-	-	-	-	-	0.000	0.000	0.000	2.15	-	-	-	-	-	-	-	0.034	
3.600	0.000	0.000	0.000	0.001	-	-	-	-	-	-	-	-	-	-	0.000	0.000	0.000	2.35	-	-	-	-	-	-	-	0.036	
3.800	0.000	0.000	0.000	0.001	-	-	-	-	-	-	-	-	-	-	0.000	0.000	0.000	2.55	-	-	-	-	-	-	-	0.038	
4.000	0.000	0.000	0.000	0.001	-	-	-	-	-	-	-	-	-	-	0.000	0.000	0.000	2.75	-	-	-	-	-	-	-	0.040	
4.400	0.000	0.000	0.000	0.001	-	-	-	-	-	-	-	-	-	-	0.000	0.000	0.000	3.15	-	-	-	-	-	-	-	0.044	
4.800	0.000	0.000	0.000	0.001	-	-	-	-	-	-	-	-	-	-	0.000	0.000	0.000	3.55	-	-	-	-	-	-	-	0.048	
5.200	0.000	0.000	0.000	0.002	-	-	-	-	-	-	-	-	-	-	0.000	0.000	0.000	3.95	-	-	-	-	-	-	-	0.052	
5.600	0.000	0.000	0.000	0.001	-	-	-	-	-	-	-	-	-	-	0.000	0.000	0.000	4.35	-	-	-	-	-	-	-	0.056	
Σύνολο:					0	30					0	0	0	0					0	320			0	0	0	0	
Αριθμός Πράξεων:					0						0		0						0.00				0		0		

ΟΠΑΠ (ΚΟ)

(Μέγεθος Συμβολαίου: 100 Μετοχές, Τρόπος Εξάσκησης: Αμερικάνικος, Φυσική Παράδοση)

Τιμή Εξάσκησης	Δικαιώματα Αγοράς												Δικαιώματα Πώλησης												Τιμή Εξάσκησης		
	Μάρτιος 2015				Απρίλιος 2015				Λοιποί Μήνες				Μάρτιος 2015				Απρίλιος 2015				Λοιποί Μήνες						
	Άνοιγμα	Ανιγν. Τιμή	Καπιτ. Τιμή	Τελ. Τιμή	Τιμή κλεισ.	Όγκος	Ανοικτές θέσεις	Άνοιγμα	Ανιγν. Τιμή	Καπιτ. Τιμή	Τελ. Τιμή	Τιμή κλεισ.	Όγκος	Ανοικτές θέσεις	Όγκος	Ανοικτές θέσεις	Άνοιγμα	Ανιγν. Τιμή	Καπιτ. Τιμή	Τελ. Τιμή	Τιμή κλεισ.	Όγκος	Ανοικτές θέσεις	Όγκος		Ανοικτές θέσεις	
6.000	0.000	0.000	0.000	2.71	-	-	0.000	0.000	0.000	2.75	-	-	0.000	0.000	0.000	0.003	-	-	0.000	0.000	0.000	0.040	-	-	0.000	0.000	0.060
6.400	0.000	0.000	0.000	2.31	-	-	0.000	0.000	0.000	2.39	-	-	0.000	0.000	0.000	0.009	-	-	0.000	0.000	0.000	0.077	-	-	0.000	0.000	0.064
6.800	0.000	0.000	0.000	1.93	-	-	0.000	0.000	0.000	2.05	-	-	0.000	0.000	0.000	0.027	-	-	0.000	0.000	0.000	0.135	-	-	0.000	0.000	0.068
7.200	0.000	0.000	0.000	1.57	-	-	0.000	0.000	0.000	1.73	-	-	0.000	0.000	0.000	0.063	-	-	0.000	0.000	0.000	0.216	-	-	0.000	0.000	0.072
7.600	0.000	0.000	0.000	1.23	-	-	0.000	0.000	0.000	1.44	-	-	0.000	0.000	0.000	0.128	-	-	0.000	0.000	0.000	0.326	-	-	0.000	0.000	0.076
8.000	0.000	0.000	0.000	0.939	-	-	0.000	0.000	0.000	1.19	-	-	0.000	0.000	0.000	0.232	-	-	0.000	0.000	0.000	0.475	-	-	0.000	0.000	0.080
8.400	0.000	0.000	0.000	0.692	-	-	0.000	0.000	0.000	0.973	-	-	0.000	0.000	0.000	0.385	-	-	0.000	0.000	0.000	0.654	-	-	0.000	0.000	0.084
8.800	0.000	0.000	0.000	0.492	-	-	0.000	0.000	0.000	0.780	-	-	0.000	0.000	0.000	0.585	-	-	0.000	0.000	0.000	0.860	-	-	0.000	0.000	0.088
9.200	0.000	0.000	0.000	0.338	-	-	0.000	0.000	0.000	0.619	-	-	0.000	0.000	0.000	0.831	-	-	0.000	0.000	0.000	1.10	-	-	0.000	0.000	0.092
9.600	0.000	0.000	0.000	0.224	-	-	0.000	0.000	0.000	0.490	-	-	0.000	0.000	0.000	1.12	-	-	0.000	0.000	0.000	1.37	-	-	0.000	0.000	0.096
10.000	0.000	0.000	0.000	0.144	-	-	0.000	0.000	0.000	0.377	-	-	0.000	0.000	0.000	1.44	-	-	0.000	0.000	0.000	1.66	-	-	0.000	0.000	0.100
11.000	0.000	0.000	0.000	0.042	-	-	0.000	0.000	0.000	0.197	-	-	0.000	0.000	0.000	2.34	-	-	0.000	0.000	0.000	2.48	-	-	0.000	0.000	0.110
12.000	0.000	0.000	0.000	0.010	-	-	0.000	0.000	0.000	0.095	-	-	0.000	0.000	0.000	3.31	-	-	0.000	0.000	0.000	3.38	-	-	0.000	0.000	0.120
13.000	0.000	0.000	0.000	0.002	-	-					-	-				4.30	-	-					-	-			0.130
14.000	0.000	0.000	0.000	0.001	-	-					-	-				5.30	-	-					-	-			0.140
15.000	0.000	0.000	0.000	0.002	-	-					-	-				6.30	-	-					-	-			0.150
16.000	0.000	0.000	0.000	0.007	-	-					-	-				7.30	-	-					-	-			0.160
17.000					-	-					-	-					-	-					-	-			0.170
18.000					-	-					-	-					-	-					-	-			0.180
Σύνολο:					0	0					0	0	0	0			0	0					0	0	0	0	
Αριθμός Πράξεων:					0						0		0				0.00						0		0		

ΟΤΕ (ΚΟ)

(Μέγεθος Συμβολαίου: 100 Μετοχές, Τρόπος Εξάσκησης: Αμερικάνικος, Φυσική Παράδοση)

Τιμή Εξάσκησης	Δικαιώματα Αγοράς													Δικαιώματα Πώλησης													Τιμή Εξάσκησης							
	Μάρτιος 2015						Απρίλιος 2015						Λοιποί Μήνες		Μάρτιος 2015						Απρίλιος 2015							Λοιποί Μήνες						
	Άνοιγμα	Άνω Τιμή	Κατω Τιμή	Τελ Τιμή	Τιμή κλεισ.	Όγκος	Άνοιγμάς θέσεις	Άνοιγμα	Άνω Τιμή	Κατω Τιμή	Τελ Τιμή	Τιμή κλεισ.	Όγκος	Άνοιγμάς θέσεις	Όγκος	Άνοιγμάς θέσεις	Άνοιγμα	Άνω Τιμή	Κατω Τιμή	Τελ Τιμή	Τιμή κλεισ.	Όγκος	Άνοιγμάς θέσεις	Άνοιγμα	Άνω Τιμή	Κατω Τιμή		Τελ Τιμή	Τιμή κλεισ.	Όγκος	Άνοιγμάς θέσεις	Όγκος	Άνοιγμάς θέσεις	
6.000					-	-						-	-									-	-											0.060
6.400	0.000	0.000	0.000	2.67	-	-	0.000	0.000	0.000	2.71	-	-				0.000	0.000	0.000	0.001	-	-			0.000	0.000	0.000	0.036	-	-				0.064	
6.800	0.000	0.000	0.000	2.27	-	-	0.000	0.000	0.000	2.35	-	-				0.000	0.000	0.000	0.006	-	-			0.000	0.000	0.000	0.071	-	-				0.068	
7.200	0.000	0.000	0.000	1.88	-	-	0.000	0.000	0.000	2.00	-	-				0.000	0.000	0.000	0.018	-	20			0.000	0.000	0.000	0.125	-	-				0.072	
7.600	0.000	0.000	0.000	1.52	-	-	0.000	0.000	0.000	1.68	-	-				0.000	0.000	0.000	0.049	-	-			0.000	0.000	0.000	0.204	-	-				0.076	
8.000	0.000	0.000	0.000	1.18	-	-	0.000	0.000	0.000	1.39	-	-				0.000	0.000	0.000	0.108	-	-			0.000	0.000	0.000	0.313	-	-				0.080	
8.400	0.000	0.000	0.000	0.873	-	5	0.000	0.000	0.000	1.14	-	-				0.000	0.000	0.000	0.205	-	-			0.000	0.000	0.000	0.459	-	-				0.084	
8.800	0.000	0.000	0.000	0.625	-	50	0.000	0.000	0.000	0.919	-	-				0.000	0.000	0.000	0.357	-	-			0.000	0.000	0.000	0.639	-	-				0.088	
9.200	0.000	0.000	0.000	0.428	-	-	0.000	0.000	0.000	0.728	-	-				0.000	0.000	0.000	0.560	-	-			0.000	0.000	0.000	0.847	-	-				0.092	
9.600	0.000	0.000	0.000	0.280	-	-	0.000	0.000	0.000	0.566	-	-				0.000	0.000	0.000	0.812	-	-			0.000	0.000	0.000	1.08	-	-				0.096	
10.000	0.000	0.000	0.000	0.175	-	-	0.000	0.000	0.000	0.443	-	-				0.000	0.000	0.000	1.11	-	-			0.000	0.000	0.000	1.36	-	-				0.100	
11.000	0.000	0.000	0.000	0.044	-	-	0.000	0.000	0.000	0.220	-	-				0.000	0.000	0.000	1.98	-	-			0.000	0.000	0.000	2.14	-	-				0.110	
12.000	0.000	0.000	0.000	0.009	-	-	0.000	0.000	0.000	0.105	-	-				0.000	0.000	0.000	2.94	-	-			0.000	0.000	0.000	3.02	-	-				0.120	
13.000	0.000	0.000	0.000	0.002	-	-					-	-				0.000	0.000	0.000	3.94	-	-						-	-				0.130		
14.000	0.000	0.000	0.000	0.001	-	-					-	-				0.000	0.000	0.000	4.94	-	-						-	-				0.140		
15.000	0.000	0.000	0.000	0.001	-	-					-	-				0.000	0.000	0.000	5.94	-	-						-	-				0.150		
16.000	0.000	0.000	0.000	0.001	-	-					-	-				0.000	0.000	0.000	6.94	-	-						-	-				0.160		
Σύνολο:					0	55						0	0	0	0				0		20						0	0	0	0				
Αριθμός Πράξεων:						0							0		0					0.00								0		0				

ΠΕΙΡΑΙΩΣ ΤΡΑΠΕΖΑ (ΚΟ)

(Μέγεθος Συμβολαίου: 100 Μετοχές, Τρόπος Εξάσκησης: Αμερικάνικος, Φυσική Παράδοση)

Τιμή Εξάσκησης	Δικαιώματα Αγοράς													Δικαιώματα Πώλησης																				
	Μάρτιος 2015						Απρίλιος 2015						Λοιποί Μήνες		Μάρτιος 2015						Απρίλιος 2015						Λοιποί Μήνες		Τιμή Εξάσκησης					
	Άνοιγμα	Άνιπ Τιμή	Καπιτ Τιμή	Τελ Τιμή	Τιμή κλεισ.	Όγκος	Άνοιγμα	Άνιπ Τιμή	Καπιτ Τιμή	Τελ Τιμή	Τιμή κλεισ.	Όγκος	Ανοικτές θέσεις	Όγκος	Ανοικτές θέσεις	Άνοιγμα	Άνιπ Τιμή	Καπιτ Τιμή	Τελ Τιμή	Τιμή κλεισ.	Όγκος	Ανοικτές θέσεις	Άνοιγμα	Άνιπ Τιμή	Καπιτ Τιμή	Τελ Τιμή	Τιμή κλεισ.	Όγκος		Ανοικτές θέσεις	Όγκος	Ανοικτές θέσεις		
0.200					-	-						-	-								-	-												
0.300	0.000	0.000	0.000	0.176	-	-	0.000	0.000	0.000		0.180	-	-			0.000	0.000	0.000		0.001	-	-	0.000	0.000	0.000		0.004	-	-				0.003	
0.400	0.000	0.000	0.000	0.084	-	-	0.000	0.000	0.000		0.103	-	-			0.000	0.000	0.000		0.009	-	-	0.000	0.000	0.000		0.027	-	-				0.004	
0.500	0.000	0.000	0.000	0.027	-	-	0.080	0.080	0.080	0.080	0.080	80	80			0.000	0.000	0.000		0.052	-	-	0.000	0.000	0.000		0.077	-	-				0.005	
0.600	0.000	0.000	0.000	0.006	-	96	0.000	0.000	0.000		0.025	-	-			0.000	0.000	0.000		0.131	-	-	0.000	0.000	0.000		0.149	-	-				0.006	
0.700	0.000	0.000	0.000	0.001	-	9	0.000	0.000	0.000		0.011	-	-			0.000	0.000	0.000		0.226	-	-	0.000	0.000	0.000		0.235	-	-				0.007	
0.800	0.000	0.000	0.000	0.001	-	-	0.000	0.000	0.000		0.005	-	-			0.000	0.000	0.000		0.325	-	-	0.000	0.000	0.000		0.329	-	-				0.008	
0.900	0.000	0.000	0.000	0.004	-	-	0.000	0.000	0.000		0.002	-	-			0.000	0.000	0.000		0.425	-	-	0.000	0.000	0.000		0.426	-	-				0.009	
1.000	0.000	0.000	0.000	0.001	-	-	0.000	0.000	0.000		0.001	-	-			0.000	0.000	0.000		0.525	-	-	0.000	0.000	0.000		0.525	-	-				0.010	
1.100	0.000	0.000	0.000	0.005	-	-	0.000	0.000	0.000		0.001	-	-			0.000	0.000	0.000		0.625	-	-	0.000	0.000	0.000		0.625	-	-				0.011	
1.200	0.000	0.000	0.000	0.002	-	-	0.000	0.000	0.000		0.003	-	-			0.000	0.000	0.000		0.725	-	-	0.000	0.000	0.000		0.725	-	-				0.012	
1.300	0.000	0.000	0.000	0.001	-	-	0.000	0.000	0.000		0.002	-	-			0.000	0.000	0.000		0.825	-	-	0.000	0.000	0.000		0.825	-	-				0.013	
1.400	0.000	0.000	0.000	0.001	-	-						-	-			0.000	0.000	0.000		0.925	-	-					-	-				0.014		
1.500	0.000	0.000	0.000	0.004	-	-						-	-			0.000	0.000	0.000		1.03	-	-					-	-				0.015		
1.600	0.000	0.000	0.000	0.002	-	-						-	-			0.000	0.000	0.000		1.13	-	-					-	-				0.016		
1.700	0.000	0.000	0.000	0.001	-	-						-	-			0.000	0.000	0.000		1.23	-	-					-	-				0.017		
1.800	0.000	0.000	0.000	0.001	-	-						-	-			0.000	0.000	0.000		1.33	-	-					-	-				0.018		
1.900	0.000	0.000	0.000	0.001	-	-						-	-			0.000	0.000	0.000		1.43	-	-					-	-				0.019		
2.000	0.000	0.000	0.000	0.001	-	-						-	-			0.000	0.000	0.000		1.53	-	-					-	-				0.020		
2.200	0.000	0.000	0.000	0.001	-	-						-	-			0.000	0.000	0.000		1.73	-	-					-	-				0.022		
2.400	0.000	0.000	0.000	0.001	-	-						-	-			0.000	0.000	0.000		1.93	-	-					-	-				0.024		
2.600	0.000	0.000	0.000	0.001	-	-						-	-			0.000	0.000	0.000		2.13	-	-					-	-				0.026		
2.800	0.000	0.000	0.000	0.001	-	-						-	-			0.000	0.000	0.000		2.33	-	-					-	-				0.028		
Σύνολα:					0	105						80	80	0	0						0	0						0	0	0	0			
Αριθμός Πράξεων:						0							3		0							0.00							0		0			

Προϊόν Δανεισμού	Υποκείμενος Τίτλος	Πολυμερείς Συναλλαγές[1]					Διμερείς Συναλλαγές[2]		Δανεισμός Τίτλων μέσω ΟΤC[3]
		Ανοιχτές θέσεις[5]	Προσφερόμενη ποσότητα	Μ.Σ.Τ[4]	Όγκος συναλλαγών	Μ.Σ.Τ[4]	Όγκος συναλλαγών	Μ.Σ.Τ[4]	Όγκος συναλλαγών
AETFBOR	ALPHA ETF FTSE Athex Large Cap	---	---	---	---	---	---	---	---
ALPHABOR	ALPHA BANK (ΚΟ)	1,132,085	3,967,762	5.31%	---	---	---	---	45,648,319
TATTBOR	ATTICA BANK A.T.E. (ΚΟ)	---	162,569	5.31%	---	---	---	---	---
OTOELBOR	AUTOHELLAS (ΚΟ)	---	958	5.31%	---	---	---	---	---
CENTRBOR	CENTRIC ΣΥΜΜΕΤΟΧΩΝ (ΚΟ)	---	16,000	5.31%	---	---	---	---	---
EEEBOR	COCA-COLA HBC AG (ΚΟ)	5,841	---	---	---	---	---	---	74,576
FGEBOR	F.G. EUROPE (ΚΟ)	---	---	---	---	---	---	---	---
FFGRPBOR	FOLLI-FOLLIE (ΚΟ)	25,241	54,856	5.31%	4,100	3.43%	---	---	991,660
FOYRKBOR	FOURLIS ΣΥΜΜΕΤΟΧΩΝ (ΚΟ)	1,000	2,330	3.31%	---	---	---	---	3,850
FRIGOBOR	FRIGOGLASS (ΚΟ)	2,100	5,519	5.31%	---	---	---	---	---
EUPROBOR	GRIVALIA PROPERTIES (ΚΟ)	16,778	69,147	3.31%	---	---	---	---	47,473
LYKBOR	INFORM ΛΥΚΟΣ Π. (ΚΟ)	---	483	5.31%	---	---	---	---	---
INTRKBOR	INTRACOM HOLDINGS (ΚΟ)	---	109,050	5.31%	---	---	---	---	---
INKATBOR	INTRAKAT (ΚΟ)	---	---	---	---	---	---	---	---
AVAXBOR	J. & P. - ΑΒΑΞ (ΚΟ)	---	20,175	5.31%	---	---	---	---	---
BELABOR	JUMBO (ΚΟ)	59,965	93,690	5.31%	---	---	---	---	3,760
KLEMBOR	KLEEMAN HELLAS (ΚΟ)	---	17,510	5.31%	---	---	---	---	---
LAMDABOR	LAMDA DEVELOPMENT(ΚΟ)	---	---	---	---	---	---	---	10,377
MIGBOR	MARFIN INVESTMENT GROUP (ΚΟ)	1,443	127,293	5.31%	---	---	---	---	744,474
MLSBOR	MLS ΠΛΗΡΟΦΟΡΙΚΗ (ΚΟ)	---	7,920	5.31%	---	---	---	---	---
ETFGT30PBOR	NBGAM ETF GREECE & TURKEY 30	---	---	---	---	---	---	---	---
ETFASEBOR	NBGAM ETF ΓΔ Χ.Α.	---	---	---	---	---	---	---	---
PROFBOR	PROFILE (ΚΟ)	---	---	---	---	---	---	---	---
QUALBOR	QUALITY & RELIABILITY (ΚΟ)	---	---	---	---	---	---	---	---
QUESTBOR	QUEST ΣΥΜΜΕΤΟΧΩΝ (ΚΟ)	---	822	5.31%	---	---	---	---	---
TRASTORBOR	TRASTOR A.E.E.A.Π. (ΚΟ)	---	7,580	5.31%	---	---	---	---	---
VIOBOR	VIOHALCO SA/ΝV (ΚΑ)	23,627	226	7.16%	---	---	---	---	---
AEGNBOR	ΑΕΡΟΠΟΡΙΑ ΑΙΓΑΙΟΥ (ΚΟ)	248	20,400	5.31%	---	---	---	---	643
ALMYBOR	ΑΛΟΥΜΥΛ (ΚΟ)	---	---	---	---	---	---	---	---
BIOKABOR	ΒΙΟΚΑΡΠΕΤ (ΚΟ)	---	---	---	---	---	---	---	---
GEKTERNABOR	ΓΕΚ ΤΕΡΝΑ (ΚΟ)	5,974	21,067	5.31%	---	---	---	---	---

Σημειώσεις Προϊόντων Δανεισμού

[1] - Πολυμερείς Συμβάσεις Δανειοδοσίας των μεθόδων 8-1, 8-2 και 8-3-3 (σύμφ. Με Αποφ.17 ΔΣ του Χρηματιστηρίου).

[2] - Διμερείς Συμβάσεις Δανειοδοσίας των μεθόδων 8-3-1 και 8-3-2 (σύμφ. Με Αποφ. 20 ΔΣ του Χρηματιστηρίου).

[3] - Τα στοιχεία Συναλλαγές Δανεισμού Τίτλων μέσω ΟΤC εμφανίζονται όπως δηλώνονται από τους χειριστές ΣΑΤ και αφορούν τις ποσότητες που έχουν εκκαθαριστεί και καταγραφεί στο ΣΑΤ έως και τη προηγούμενη εργάσιμη ημέρα.

[4] - Μ.Σ.Τ.: - Μέση Σταθμισμένη Τιμή (ως προς τα τεμάχια)

[5] - Τα στοιχεία αφορούν σε ανοιχτές θέσεις πριν την έναρξη της συνεδρίασης

Προϊόν Δανεισμού	Υποκείμενος Τίτλος	Πολυμερείς Συναλλαγές[1]					Διμερείς Συναλλαγές[2]		Δανεισμός Τίτλων μέσω ΟΤC[3]
		Ανοιχτές θέσεις[5]	Προσφερόμενη ποσότητα	Μ.Σ.Τ[4]	Όγκος συναλλαγών	Μ.Σ.Τ[4]	Όγκος συναλλαγών	Μ.Σ.Τ[4]	Όγκος συναλλαγών
PPCBOR	ΔΕΗ (ΚΟ)	62,404	39,998	3.55%	---	---	---	---	752,397
DRMEBOR	ΔΡΟΜΕΑΣ (ΚΟ)	---	---	---	---	---	---	---	---
ΕΤΕΒΟΡ	ΕΘΝΙΚΗ ΤΡΑΠΕΖΑ (ΚΟ)	260,997	217,695	4.24%	---	---	---	---	2,341,759
ELBAVOR	ΕΛΒΑΛ (ΚΑ)	---	35,344	5.31%	---	---	---	---	---
ELGEBOR	ΕΛΓΕΚΑ (ΚΟ)	---	---	---	---	---	---	---	---
ΕΛΛΑΚΤΟΒΟΡ	ΕΛΛΑΚΤΩΡ (ΚΟ)	63,510	43,734	3.31%	5,000	2.65%	---	---	7,900
ΕΧΑΕΒΟΡ	ΕΛΛΗΝ. ΧΡΗΜΑΤΙΣΤΗΡΙΑ-Χ.Α. (ΚΟ)	59,045	448,884	5.31%	---	---	---	---	130,000
ΕΠΡΕΒΟΡ	ΕΛΛΗΝΙΚΑ ΠΕΤΡΕΛΑΙΑ (ΚΟ)	1,000	204,359	5.31%	---	---	---	---	57,265
ΕΥΑΡSΒΟΡ	ΕΥΑΘ (ΚΟ)	---	798	5.31%	---	---	---	---	---
ΕΥΔΑΡΒΟΡ	ΕΥΔΑΠ (ΚΟ)	5,999	5,520	5.31%	---	---	---	---	18,015
ΕΥΡΙCΒΟΡ	ΕΥΡΩΠΑΪΚΗ ΠΙΣΤΗ (ΚΟ)	---	---	---	---	---	---	---	---
ΙΑSΟΒΟΡ	ΙΑSΩ (ΚΟ)	---	27,878	5.31%	---	---	---	---	---
ΙΑΤRΒΟΡ	ΙΑΤΡΙΚΟ ΑΘΗΝΩΝ (ΚΟ)	---	38,078	5.31%	---	---	---	---	---
ΙΚΤΙΝΒΟΡ	ΙΚΤΙΝΟΣ ΕΛΛΑΣ (ΚΟ)	---	---	---	---	---	---	---	---
ΙΝΛΟΤΒΟΡ	ΙΝΤΡΑΛΟΤ (ΚΟ)	44,948	45,693	5.31%	8,341	3.84%	---	---	156,094
ΚΑRΤΖΒΟΡ	ΚΑΡΑΤΖΗ (ΚΟ)	---	---	---	---	---	---	---	---
ΚRΙΒΟΡ	ΚRΙ - ΚRΙ (ΚΟ)	---	46,268	5.31%	---	---	---	---	---
ΜΕΤΚΚΒΟΡ	ΜΕΤΚΑ (ΚΟ)	17,237	6,911	5.31%	---	---	---	---	1,055
ΜΟΗΒΟΡ	ΜΟΤΟΡ ΟΪΛ (ΚΟ)	49,291	35,003	5.31%	---	---	---	---	36,448
ΜΥΤΙΛΒΟΡ	ΜΥΤΙΛΗΝΑΙΟΣ (ΚΟ)	32,259	152,709	5.31%	---	---	---	---	---
ΟΛΤΗΒΟΡ	ΟΛΘ (ΚΟ)	---	3,278	5.31%	---	---	---	---	---
ΡΡΑΒΟΡ	ΟΛΠ (ΚΟ)	705	18	9.57%	18	9.57%	---	---	151
ΟΡΑΡΒΟΡ	ΟΠΑΠ (ΚΟ)	59,439	128,317	3.31%	---	---	---	---	712,851
ΗΤΟΒΟΡ	ΟΤΕ (ΚΟ)	10,100	43,460	5.31%	---	---	---	---	215,477
ΡΑΡΒΟΡ	ΠΑΠΟΥΣΑΝΗΣ (ΚΟ)	---	---	---	---	---	---	---	---
ΤΡΕΙRΒΟΡ	ΠΕΙΡΑΙΩS ΤΡΑΠΕΖΑ (ΚΟ)	154,194	142,549	5.31%	---	---	---	---	34,380,117
ΡΕΤΟΒΟΡ	ΠΕΤΡΟΠΟΥΛΟΣ ΠΕΤΡΟΣ (ΚΟ)	---	---	---	---	---	---	---	---
ΡΛΑΙSΒΟΡ	ΠΛΑΙSΙΟ COMPUTERS (ΚΟ)	---	---	---	---	---	---	---	---
ΡΛΑΤΒΟΡ	ΠΛΑΣΤΙΚΑ ΘΡΑΚΗΣ (ΚΟ)	---	36,559	5.31%	---	---	---	---	---
ΡΛΑΚRΒΟΡ	ΠΛΑΣΤΙΚΑ ΚΡΗΤΗΣ (ΚΟ)	---	---	---	---	---	---	---	---
SΑRΒΟΡ	ΣΑΡΑΝΤΗΣ ΓΡ. (ΚΟ)	---	---	---	---	---	---	---	---

Σημειώσεις Προϊόντων Δανεισμού

[1] - Πολυμερείς Συμβάσεις Δανειοδοσίας των μεθόδων 8-1, 8-2 και 8-3-3 (σύμφ. Με Αποφ.17 ΔS του Χρηματιστηρίου).

[2] - Διμερείς Συμβάσεις Δανειοδοσίας των μεθόδων 8-3-1 και 8-3-2 (σύμφ. Με Αποφ. 20 ΔS του Χρηματιστηρίου).

[3] - Τα στοιχεία Συναλλαγές Δανεισμού Τίτλων μέσω ΟΤC εμφανίζονται όπως δηλώνονται από τους χειριστές ΣΑΤ και αφορούν τις ποσότητες που έχουν εκκαθαριστεί και καταγραφεί στο ΣΑΤ έως και τη προηγούμενη εργάσιμη ημέρα.

[4] - Μ.Σ.Τ.: - Μέση Σταθμισμένη Τιμή (ως προς τα τεμάχια)

[5] - Τα στοιχεία αφορούν σε ανοιχτές θέσεις πριν την έναρξη της συνεδρίασης

Προϊόν Δανεισμού	Υποκείμενος Τίτλος	Πολυμερείς Συναλλαγές[1]					Διμερείς Συναλλαγές[2]		Δανεισμός Τίτλων μέσω ΟΤC[3]	
		Ανοιχτές θέσεις[5]	Προσφερόμενη ποσότητα	Μ.Σ.Τ[4]	Όγκος συναλλαγών	Μ.Σ.Τ[4]	Όγκος συναλλαγών	Μ.Σ.Τ[4]	Όγκος συναλλαγών	
SIDEBOR	ΣΙΔΕΝΟΡ (ΚΟ)	2,031	27,543	3.31%	---	---	---	---	---	
SOLKBOR	ΣΩΛΓΕΙΑ ΚΟΡΙΝΘΟΥ (ΚΟ)	831	6,136	3.31%	---	---	---	---	---	
TENERGYBOR	ΤΕΡΝΑ ΕΝΕΡΓΕΙΑΚΗ (ΚΟ)	10,811	19,313	5.31%	---	---	---	---	---	
OLYMPBOR	ΤΕΧΝΙΚΗ ΟΛΥΜΠΙΑΚΗ (ΚΟ)	---	---	---	---	---	---	---	---	
TITKBOR	ΤΙΤΑΝ (ΚΟ)	41,900	202,950	5.31%	---	---	---	---	381,174	
EUROBBOR	ΤΡΑΠΕΖΑ EUROBANK ERGASIAS (ΚΟ)	301,245	409,926	5.31%	---	---	---	---	49,116,152	
HYGEIABOR	ΥΓΕΙΑ (ΚΟ)	---	176,699	5.31%	---	---	---	---	---	
ΧΑΚΟΒΟΡ	ΧΑΛΚΟΡ (ΚΑ)	---	48,551	5.31%	---	---	---	---	---	

Σημειώσεις Προϊόντων Δανεισμού

[1] - Πολυμερείς Συμβάσεις Δανειοδοσίας των μεθόδων 8-1, 8-2 και 8-3-3 (σύμφ. Με Αποφ.17 ΔΣ του Χρηματιστηρίου).

[2] - Διμερείς Συμβάσεις Δανειοδοσίας των μεθόδων 8-3-1 και 8-3-2 (σύμφ. Με Αποφ. 20 ΔΣ του Χρηματιστηρίου).

[3] - Τα στοιχεία Συναλλαγές Δανεισμού Τίτλων μέσω ΟΤC εμφανίζονται όπως δηλώνονται από τους χειριστές ΣΑΤ και αφορούν τις ποσότητες που έχουν εκκαθαριστεί και καταγραφεί στο ΣΑΤ έως και τη προηγούμενη εργάσιμη ημέρα.

[4] - Μ.Σ.Τ.: - Μέση Σταθμισμένη Τιμή (ως προς τα τεμάχια)

[5] - Τα στοιχεία αφορούν σε ανοιχτές θέσεις πριν την έναρξη της συνεδρίασης

Κωδικοί και ονομασίες Κλάδων Οικονομικής Δραστηριότητας του Χ.Α.

533	-	Διυλιστήρια	537	-	Καθετοποιημένες Εταιρ. Πετρελαίου & Φυσικού Αερίου
1353	-	Βασικά Χημικά	1357	-	Εξειδικευμένα Χημικά
1753	-	Αλουμίνιο	1755	-	Μη Σιδηρούχα Μέταλλα
1757	-	Χάλυβας	1775	-	Ορυχεία
2353	-	Οικοδομικά Υλικά & Εξαρτήματα	2357	-	Κατασκευές
2723	-	Υλικά Συσκευασίας	2727	-	Διαφοροποιημένες Βιομηχανίες
2733	-	Ηλεκτρικά Μέρη & Εξοπλισμός	2753	-	Εμπορικά Οχήματα και Φορτηγά
2757	-	Μηχανήματα Βιομηχανικού Εξοπλισμού	2773	-	Θαλάσσιες Μεταφορές
2777	-	Υπηρεσίες Μεταφορών	2791	-	Υποστηρικτικές Υπηρεσίες προς Επιχειρήσεις
2797	-	Προμηθευτές Βιομηχανίας	3535	-	Απόσταξη & Οινοπαραγωγή
3537	-	Αναψυκτικά	3573	-	Γεωργία & Αλιεία
3577	-	Τρόφιμα	3722	-	Διαρκή Καταναλωτικά Αγαθά
3726	-	Έπιπλα	3728	-	Κατασκευή Κατοικιών
3747	-	Παιχνίδια	3763	-	Ρουχισμός & Αξεσουάρ
3765	-	Υποδήματα	3767	-	Είδη Προσωπικής Φροντίδας
3785	-	Καπνός	4533	-	Ιατρικές Υπηρεσίες
4535	-	Ιατρικός Εξοπλισμός	4577	-	Φαρμακευτικά Προϊόντα
5337	-	Λιανικό & Χονδρικό Εμπόριο Τροφίμων	5371	-	Εμπόριο Ενδυμάτων
5373	-	Γενικό Εμπόριο	5375	-	Οικιακός Εξοπλισμός
5379	-	Εξειδικευμένο Λιανικό Εμπόριο	5553	-	Τηλέοραση & Ψυχαγωγία
5555	-	Διαφήμιση	5557	-	Εκδόσεις
5751	-	Αεροπορικές Εταιρείες	5752	-	Τυχερά Παιχνίδια
5753	-	Ξενοδοχεία	5755	-	Υπηρεσίες Αναψυχής
5757	-	Εστίαση	5759	-	Ταξίδια & Τουρισμός
6535	-	Σταθερή Τηλεφωνία	6575	-	Κινητή Τηλεφωνία
7535	-	Συμβατικός Ηλεκτρισμός	7537	-	Εναλλακτικός Ηλεκτρισμός
7577	-	Ύδρευση	8355	-	Τράπεζες
8534	-	Μεσίτες Ασφαλίσεων	8536	-	Ασφάλειες Ιδιοκτησίας & Ζημιών
8633	-	Συμμετοχές & Ανάπτυξη Ακίνητης Περιουσίας	8637	-	Υπηρεσίες Ακίνητης Περιουσίας
8671	-	Ε.Ε.Α.Π. Βιομηχανικών & Επαγγελματικών Χώρων	8675	-	Εξειδικευμένες Ε.Ε.Α.Π.
8775	-	Εξειδικευμένες Χρηματοοικονομικές Υπηρεσίες	8777	-	Επενδυτικές Υπηρεσίες
8985	-	Εταιρείες Επενδύσεων	9533	-	Υπηρεσίες Ηλεκτρονικών Υπολογιστών
9535	-	Διαδίκτυο	9537	-	Λογισμικό
9572	-	Υλικό Υπολογιστών	9574	-	Ηλεκτρονικός Εξοπλισμός Γραφείων
9578	-	Εξοπλισμός Τηλεπικοινωνιών	12003	-	Διαπραγματεύσιμα Αμοιβάει Κεφάλαια

