

# Ημερήσιο Δελτίο Τιμών

Ελληνικά Χρηματιστήρια - Χρηματιστήριο Αθηνών Α.Ε.

Τετάρτη, 4 Μαρτίου, 2015

Έτος: 136 Αύξων Αριθμός Συνεδρίασης: 42

**Αποποίηση Ευθύνης:**

Η εταιρεία Ελληνικά Χρηματιστήρια-Χρηματιστήριο Αθηνών καταβάλλει κάθε δυνατή προσπάθεια ώστε να διασφαλίσει ότι οι πληροφορίες και τα λοιπά στοιχεία που εμφανίζονται στο Ημερήσιο Δελτίο Τιμών (Η.Δ.Τ.) είναι ορθά και πλήρη αλλά δεν έχει καμία ευθύνη για ενδεχόμενο λάθος ή παράλειψη στοιχείων και / ή ευθύνη σχετικά με την ακρίβεια, αξιοπιστία, επικαιροποίηση και πληρότητα των παραπάνω πληροφοριών και στοιχείων ή ευθύνη προερχόμενη άμεσα ή έμμεσα από την χρήση των παραπάνω πληροφοριών.

Η Εταιρία δεν έχει καμία ευθύνη για την ακρίβεια των στοιχείων που περιλαμβάνονται στις ανακοινώσεις των εισηγμένων εταιρειών. Πιθανές προσβολές δικαιωμάτων τρίτων από το περιεχόμενο των ανακοινώσεων συνιστούν αποκλειστική ευθύνη του αποστολέα των ανακοινώσεων.

Όλα τα αναγραφόμενα στο Η.Δ.Τ. στοιχεία παρέχονται μόνο για τους σκοπούς της πληροφόρησης και δεν συνιστούν παροχή επενδυτικών συμβουλών ή πρόσκληση για επένδυση σε κινητές αξίες που διαπραγματεύονται στο Χρηματιστήριο.

Αναγνωρίζεται και συμφωνείται ότι όλα τα δικαιώματα επί των πληροφοριών που εμφανίζονται στο Η.Δ.Τ. θα αποτελούν κυριότητα της εταιρίας και οποιοδήποτε άλλο δικαίωμα συμπεριλαμβανομένου του δικαιώματος πνευματικής ιδιοκτησίας, σήματος κλπ. Ανήκουν στο Χρηματιστήριο.

Τα ανωτέρω στοιχεία αποτελούν ιδιοκτησία της Εταιρίας και προστατεύονται σύμφωνα με τις διατάξεις περί πνευματικής ιδιοκτησίας. Απαγορεύεται α) η με οποιοδήποτε τρόπο ή μέσο αναπαραγωγή, αναδημοσίευση, τροποποίηση, αντιγραφή, πώληση, μετάδοση ή διανομή του συνόλου ή μέρους τους, χωρίς αναφορά στην πηγή και β) η εμπορική εκμετάλλευση των στοιχείων από τρίτους.

Η Εταιρία δεν φέρει καμία ευθύνη προερχόμενη άμεσα ή έμμεσα από χρήση ή τυχόν αλλοίωση των ανωτέρω στοιχείων όταν αυτά χρησιμοποιούνται από

**Ελληνικά Χρηματιστήρια - Χρηματιστήριο Αθηνών Α.Ε.**

Λεωφόρος Αθηνών 110, 10442 Αθήνα, Τηλ: (210) 33.66.800, Fax: (210) 32.13.938

[www.athex.gr](http://www.athex.gr)

**Χρηματιστηριακό Κέντρο Θεσσαλονίκης**

Κατούνη 16-18, Θεσ/νίκη 546 25, Τηλ: (2310) 567.667, Fax: (2310) 530.455

**Συνεγγυητικό Κεφάλαιο Εξασφάλισης Επενδυτικών Υπηρεσιών**

Φειδίου 14-16, Αθήνα 106 78, Τηλ: (210) 33.04.682, Fax: (210) 33.04.155

**Επιτροπή Κεφαλαιαγοράς**

Κολοκοτρώνη 1 & Σταδίου 1, Αθήνα 105 62, Τηλ: (210) 33.77.100, Fax: (210) 33.77.173

**Πίνακας Περιεχομένων**

**Ενότητα 1: Στατιστικά Στοιχεία Χρεογράφων, Παραγώγων και Δανεισμού**

- Οι Αγορές Χρεογράφων Παραγώγων Δανεισμού
- Χρηματιστηριακοί Δείκτες
- Αναλυτικά Στοιχεία Συναλλαγών Αγοράς Χρεογράφων
- Στοιχεία Συναλλαγών Κλάδων Χ.Α. & Χρηματοοικονομικών Προϊόντων (Δ.Α.Κ.)
- Οι 10 Μετοχές με τη μεγαλύτερη Άνοδο & Πτώση
- Αναλυτικά Στοιχεία Συναλλαγών Αγοράς Παραγώγων

**Ενότητα 2: Αναλυτικά Στοιχεία Συναλλαγών Χρεογράφων**

- Αναλυτικά Στοιχεία Συναλλαγών Χρεογράφων
- Σημειώσεις Χρεογράφων

**Ενότητα 3: Στοιχεία Συναλλαγών Χρεογράφων**

- Στοιχεία Συναλλαγών Πακέτων
- Στοιχεία Συναλλαγών Δικαιωμάτων
- Στοιχεία Συναλλαγών Ανοικτών Πωλήσεων
- Στοιχεία Δανεισμού Τίτλων
- Στοιχεία Συναλλαγών Εκποιήσεων
- Στοιχεία Συναλλαγών Εκποιήσεων Ενσώματων Ονομαστικών Μετοχών
- Στοιχεία Ενεργητικού Διαπραγματεύσιμων Αμοιβαίων Κεφαλαίων (Δ.Α.Κ.)
- Χαρακτηριστικά Διαπραγματεύσιμων Αμοιβαίων Κεφαλαίων (Δ.Α.Κ.)

**Ενότητα 4: Ανακοινώσεις**

**Ενότητα 5: Ομόλογα Διαπραγματεύσιμα στην Αγορά Αξιών Σταθερού Εισοδήματος**

- Ομολογιακά Δάνεια Επιχειρήσεων
- Ομόλογα Ελληνικού Δημοσίου
- Έντοκα Γραμμάτια & Zero Coupon Ομόλογα Ελληνικού Δημοσίου
- Ομόλογα Ελληνικού Δημοσίου Διαπραγματεύσιμα με τη Μέθοδο Εκφώνησης - Αντιφώνησης
- Ομόλογα Κρατικών Τραπεζών

**Ενότητα 6: Πρόσθετα Στοιχεία Ενημέρωσης**

- Πίνακας Μελών Χρηματιστηρίου Αθηνών και Μελών ΕΤ.ΕΚ.
- Πίνακας Μετοχών Υπό Ειδική Διαπραγμάτευση
- Γνωστοποιήσεις Συναλλαγών - Κατάλογος Υπόχρεων Προσώπων

**Ενότητα 7: Αναλυτικά Στοιχεία Συναλλαγών Αγοράς Παραγώγων**

- Συμβόλαια Μελλοντικής Εκπλήρωσης σε Δείκτες
- Συμβόλαια Μελλοντικής Εκπλήρωσης σε Μετοχές
- Δικαιώματα Προαίρεσης σε Δείκτες
- Δικαιώματα Προαίρεσης σε Μετοχές
- Στοιχεία Συναλλαγών Προϊόντων Δανεισμού

**Παράρτημα Α: Κωδικοί και ονομασίες Κλάδων Οικονομικής Δραστηριότητας του Χ.Α.**

**Οι Αγορές Χρεογράφων Παραγώγων Δανεισμού**

**Γενικός Δείκτης Τιμών και Αξία Συναλλαγών Μετοχών και Παραγώγων**

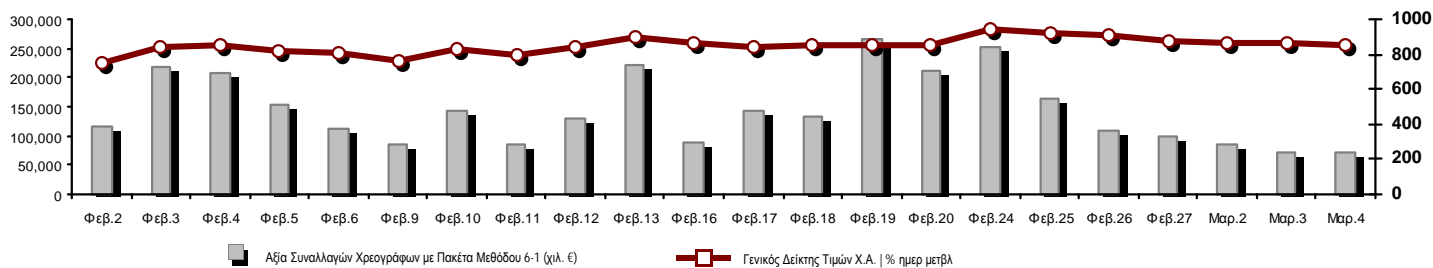

<b>Κεφαλαιοποίηση Χ.Α. (εκατ €) **:</b>	49,420.15	<b>Συνολικές Ανοικτές Θέσεις σε Παράγωγα</b>	415,775
Ημερήσια μεταβολή: εκατ. €   %	-743.77 -1.48%	Ανοικτές θέσεις σε ΣΜΕ επί Δεικτών   % ημερ μετβλ	39,408 -0.13%
Μέση ετήσια Κεφ/ποίηση: εκατ. €   % Μετβλ. Μέση προηγ. έτος	49,845.52 -28.03%	Ανοικτές θέσεις σε ΣΜΕ επί μετοχών   % ημερ μετβλ	368,243 2.89%
<b>Γενικός Δείκτης Τιμών Χ.Α.   % ημερ μετβλ</b>	849.16 -1.40%	Ανοικτές θέσεις σε Δικαιώματα επί Δεικτών   % ημερ μετβλ	7,529 0.03%
<b>Κεφαλαιοποίηση Γενικού Δείκτη (εκατ. €)</b>	44,047.18	Ανοικτές θέσεις σε Δικαιώματα επί μετοχών   % ημερ μετβλ	595 4.39%
Ημερήσια μεταβολή (εκατ. €)	-744.75		
<b>Αξία Συναλλαγών Χρεογράφων με Πακέτα Μεθόδου 6-1 (χιλ. €)</b>	71,128.57	<b>Πλήθος Συμβολαίων Παραγώγων:</b>	52,455
Ημερήσια μεταβολή: χιλ. €   %	85.59 0.12%	Ημερήσια μεταβολή: τμχ   %	-1,257 -2.34%
Μέση Αξία Συν/γών ΥΙD: χιλ. €   % Μετβλ Μέση προηγ. έτος	126,460.48 -0.47%	Μέσος Όγκος Συμβ. ΥΙD: χιλ. €   % Μετβλ Μέσο προηγ. έτος	73,670 34.40%
<b>Αξία Συναλλαγών Πακέτων Μεθόδου 6-1 (χιλ. €)</b>	2,210.43	<b>Πλήθος Πράξεων Παραγώγων:</b>	3,559
<b>Αξία Συναλλαγών Πακέτων Μεθόδου 6-2 &amp; 6-3 (χιλ. €)</b>	44.95	Ημερήσια μεταβολή: πλήθος   %	489 15.93%
<b>Αξία Συναλλαγών Ομολόγων (χιλ. €)</b>	0.00	Μέσο Πλήθος Πράξεων ΥΙD: χιλ. €   % Μετβλ Μέσο προηγ. έτος	5,120 22.61%
<b>Όγκος Συναλλαγών Χρεογράφων (χιλ. Τμχ)</b>	182,450.04	<b>Συνολικές Ανοικτές Θέσεις σε Δανεισμό</b>	2,747,166
Ημερήσια μεταβολή: χιλ. τμχ   %	38,308.23 26.58%	Ημερήσια μεταβολή: τμχ   %	-2,440 -0.09%
Μέσος Όγκος Συν/γών ΥΙD: χιλ. τμχ   % Μετβλ Μέσο προηγ. έτο	198,848.58 109.29%	<b>Πλήθος Συναλλαγών Δανεισμού (Πολυμερής/Διμερής)</b>	33,569
<b>Όγκος Συναλλαγών Πακέτων Μεθόδου 6-1 (χιλ. Τεμάχια)</b>	3,634.38	Ημερήσια μεταβολή: τμχ   %	22,491 203.02%
<b>Όγκος Συναλλαγών Πακέτων Μεθόδου 6-2 &amp; 6-3 (χιλ. Τεμάχια)</b>	5.71	<b>Πλήθος Πολυμερών Συναλλαγών</b>	29,250
<b>Όγκος Συναλλαγών Ομολόγων (χιλ. τεμάχια)</b>	0.00	<b>Πλήθος Διμερών Συναλλαγών</b>	4,319
<b>Πλήθος Πράξεων Χρεογράφων</b>	27,268	<b>Πλήθος Πράξεων Δανεισμού:</b>	22
Ημερήσια μεταβολή: πλήθος   %	3,198 13.29%	Ημερήσια μεταβολή: χιλ. €   %	-10 -31.25%
Μέσο Πλήθος Πράξεων ΥΙD: χιλ. €   % Μετβλ Μέσο προηγ. έτος	38,978 34.94%	<b>Πλήθος Πράξεων Πολυμερών Συναλλαγών</b>	20
<b>Πλήθος πακέτων Μεθόδου 6-1</b>	5	<b>Πλήθος Πράξεων Διμερών Συναλλαγών</b>	2
<b>Πλήθος πακέτων Μεθόδου 6-2 &amp; 6-3</b>	2		
<b>Πλήθος συναλλαγών Ομολόγων</b>	0		

**Κεφαλαιοποίηση Χ.Α. (εκατ €) \*\***

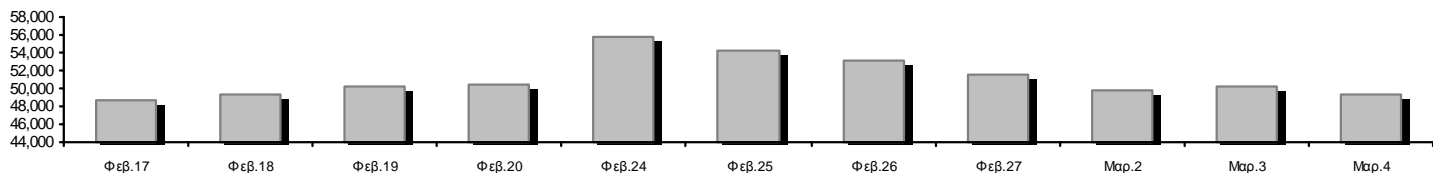

**Ημερήσια Διακύμανση Γενικού Δείκτη Τιμών Χ.Α.**

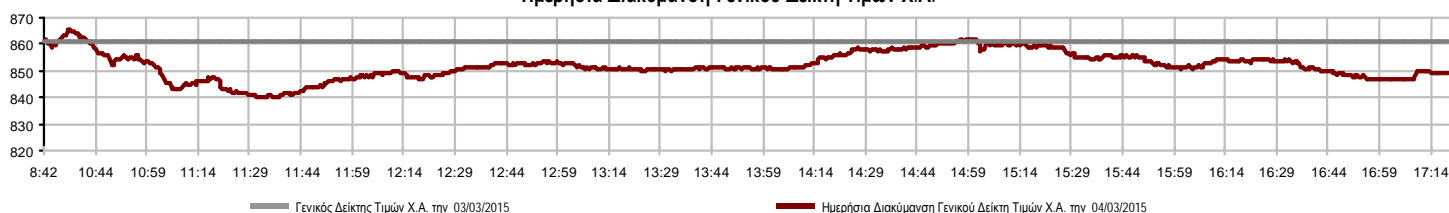

**Χρηματιστηριακοί Δείκτες**

Όνομασία Δείκτη	04/03/2015	03/03/2015	Δ μον.	Δ %	Κατώτερη	Ανώτερη	Κατ.έτους	Ανωτ.έτους	Ετησ. μεταβ.
<b>Γενικός Δείκτης Τιμών Χ.Α.</b>	849.16	861.24	-12.08	-1.40%	840.10	865.60	708.61	945.81	2.78% #
FTSE/X.A. Large Cap	249.33	252.83	-3.50	-1.38%	245.34	254.39	209.48	283.37	-5.86% €
FTSE/X.A. Custom Capped	869.91	868.13	1.79	0.21%			724.23	956.79	-0.16% €
FTSE/X.A. Custom Capped - USD	697.56	696.81	0.75	0.11%			588.87	777.68	-7.72% €
FTSE/X.A. Mid Cap	912.01	928.46	-16.45	-1.77%	912.01	934.12	717.54	984.77	17.98% #
<b>FTSE/X.A.-Χ.Α.Κ. Τραπεζικός Δείκτης</b>	508.16	532.40	-24.24	-4.55%	492.51	534.65	402.80	774.70	-30.20% €
FTSE/X.A. Διεθνούς Δραστηριοποίησης Plus	1,485.57	1,495.31	-9.74	-0.65%	1,478.41	1,510.56	1,227.52	1,604.84	15.80% #
FTSE/X.A. Διεθνούς Δραστηριοποίησης	1,602.93	1,615.18	-12.25	-0.76%	1,595.31	1,626.48	1,344.70	1,698.65	11.43% #
FTSE/X.A. Mid & Small Cap Θεμελιωδών Μεγεθών	1,172.86	1,192.75	-19.89	-1.67%	1,171.16	1,206.83	1,076.89	1,223.09	7.00% #
Greece & Turkey 30 Δείκτης Τιμών	629.85	648.26	-18.41	-2.84%	628.71	648.27	628.71	768.95	-7.36% €
<b>Δείκτης Τιμών Μεσαίας &amp; Μικρής Κεφαλαιοπ. Χ.Α.</b>	2,485.67	2,511.75	-26.08	-1.04%	2,474.70	2,533.59	2,372.76	2,635.74	1.89% #
FTSE/X.A. Δείκτης Αγοράς	604.96	613.43	-8.47	-1.38%	595.88	617.18	507.68	685.04	-4.90% €
Δείκτης FTSE Med	5,350.71	5,349.31	1.41	0.03%			4,930.94	5,386.51	6.23% #
<b>Δείκτης Συνολικής Απόδοσης Γενικού Δείκτη Χ.Α.</b>	1,243.53	1,261.22	-17.69	-1.40%	1,230.26	1,267.62	1,037.71	1,385.07	2.96% #
FTSE/X.A. Large Cap Συνολικής Απόδοσης	339.12	343.87	-4.75	-1.38%			285.87	382.72	-5.62% €
FTSE/X.A. Large Cap Net Συνολικής Απόδοσης	1,009.79	1,023.94	-14.15	-1.38%	993.62	1,030.26	848.38	1,147.63	-5.63% €
FTSE/X.A. Custom Capped Συνολικής Απόδοσης	917.01	915.13	1.88	0.21%			763.44	1,008.59	0.02% #
FTSE/X.A. Custom Capped - USD Συνολικής Απόδ.	735.32	734.54	0.79	0.11%			620.75	819.78	-7.55% €
FTSE/X.A. Mid Cap Συνολικής Απόδοσης	1,159.64	1,180.56	-20.92	-1.77%			928.33	1,231.75	17.98% #
FTSE/X.A.-Χ.Α.Κ. Τραπεζικός Δείκτης Συνολ. Απόδ.	473.87	496.47	-22.60	-4.55%			380.70	708.30	-30.23% €
Greece & Turkey 30 Δείκτης Συνολικής Απόδοσης	785.18	785.41	-0.23	-0.03%			770.92	919.96	-4.60% €
<b>Ελληνικός Δείκτης Mid &amp; Small Cap</b>	902.16	919.88	-17.72	-1.93%	901.93	922.25	716.61	994.59	17.28% #
FTSE/X.A. Τράπεζες	671.40	703.43	-32.03	-4.55%	650.72	706.41	532.20	1,023.60	-30.19% €
FTSE/X.A. Ασφάλειες	1,411.91	1,422.45	-10.54	-0.74%	1,369.77	1,422.45	1,369.77	1,538.35	-3.60% €
FTSE/X.A. Χρηματοοικονομικές Υπηρεσίες	1,226.91	1,237.63	-10.72	-0.87%	1,194.45	1,245.42	926.91	1,400.60	22.50% #
FTSE/X.A. Βιομηχανικά Προϊόντα & Υπηρεσίες	2,352.81	2,412.47	-59.66	-2.47%	2,348.56	2,417.78	1,881.51	2,660.41	20.40% #
FTSE/X.A. Εμπόριο	4,003.01	4,028.15	-25.14	-0.62%	3,961.46	4,116.19	3,336.67	4,531.02	5.28% #
FTSE/X.A. Ακίνητης Περιουσίας	2,615.72	2,636.57	-20.85	-0.79%	2,566.34	2,638.40	2,181.63	2,800.26	14.63% #
FTSE/X.A. Προσωπικά & Οικιακά Προϊόντα	5,025.87	5,262.78	-236.91	-4.50%	5,025.87	5,377.34	3,847.16	5,680.33	10.40% #
FTSE/X.A. Τρόφιμα & Ποτά	6,038.92	6,026.19	12.73	0.21%	6,000.12	6,105.28	5,066.70	6,105.28	3.09% #
FTSE/X.A. Πρώτες Ύλες	2,571.07	2,536.52	34.55	1.36%	2,494.37	2,573.68	1,753.11	2,916.96	33.34% #
FTSE/X.A. Κατασκευές & Υλικά	2,560.54	2,555.47	5.07	0.20%	2,521.71	2,609.24	2,059.46	2,705.46	17.19% #
FTSE/X.A. Πετρέλαιο & Αέριο	2,051.35	2,131.64	-80.29	-3.77%	2,031.19	2,131.64	1,618.74	2,208.30	13.03% #
FTSE/X.A. Χημικά	6,983.44	7,069.29	-85.85	-1.21%	6,944.96	7,120.05	4,784.62	7,336.99	36.33% #
FTSE/X.A. Μέσα Ενημέρωσης	1,920.67	1,839.41	81.26	4.42%	1,839.41	1,920.67	1,359.24	2,061.03	-6.81% €
FTSE/X.A. Ταξίδια & Αναψυχή	1,569.21	1,539.53	29.68	1.93%	1,505.87	1,574.26	1,238.26	1,741.96	2.35% #
FTSE/X.A. Τεχνολογία	740.53	745.80	-5.27	-0.71%	730.87	749.57	659.36	786.22	1.99% #
FTSE/X.A. Τηλεπικοινωνίες	2,493.83	2,477.31	16.52	0.67%	2,425.01	2,507.59	1,995.61	2,606.68	-0.44% €
FTSE/X.A. Υπηρεσίες Κοινής Ωφέλειας	2,444.01	2,461.02	-17.01	-0.69%	2,413.94	2,465.94	1,711.47	2,830.02	16.46% #
FTSE/X.A. Υγεία	131.65	134.03	-2.38	-1.78%	130.86	135.62	115.79	163.37	-8.79% €
<b>Δείκτης Όλων των Μετοχών Χ.Α.</b>	173.68	176.32	-2.63	-1.49%			146.74	196.00	-6.59% €
<b>Ελληνικός Δείκτης Εταιρικών Ομολόγων</b>	93.21	93.19	0.02	0.02%			87.18	94.45	-0.70% €
<b>Ελληνικός Δείκτης Τιμών Εταιρικών Ομολόγων</b>	90.93	90.92	0.00	0.00%			85.19	92.77	-1.71% €

Σημείωση 1: Τα στοιχεία του Greece & Turkey 30 Pr είναι ενδεικτικά στις 17:20 ενώ το κλείσιμο των Δεικτών FTSE/XA Custom Capped, FTSE/XA Custom Capped - USD, FTSE/XA Custom Capped ΣΑ, FTSE/XA Custom Capped - USD ΣΑ, FTSE/Med 100, Greece & Turkey 30 Pr & Rt, Ελληνικός Δείκτης Εταιρικών Ομολόγων, Ελληνικός Δείκτης Τιμών Εταιρικών Ομολόγων αφορούν την συνεδρίαση της 02/03/2015.

Σημείωση 2: Ο Ελληνικός Δείκτης Mid & Small Cap είναι Customized δείκτης υπολογιζόμενος από το Χρηματιστήριο Αθηνών.

**Χρηματιστηριακοί Δείκτες**

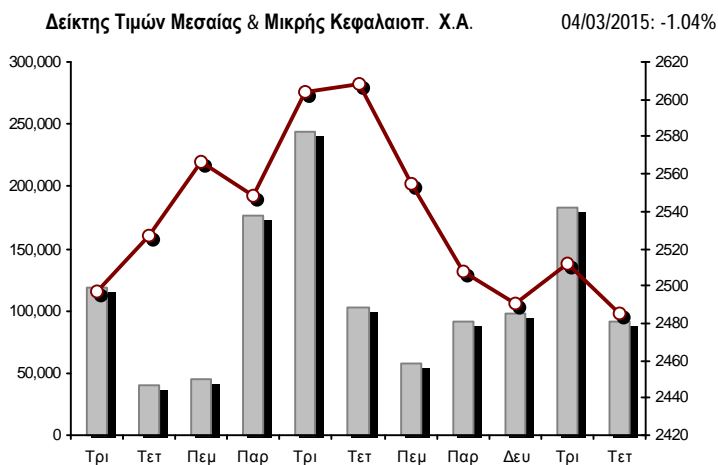
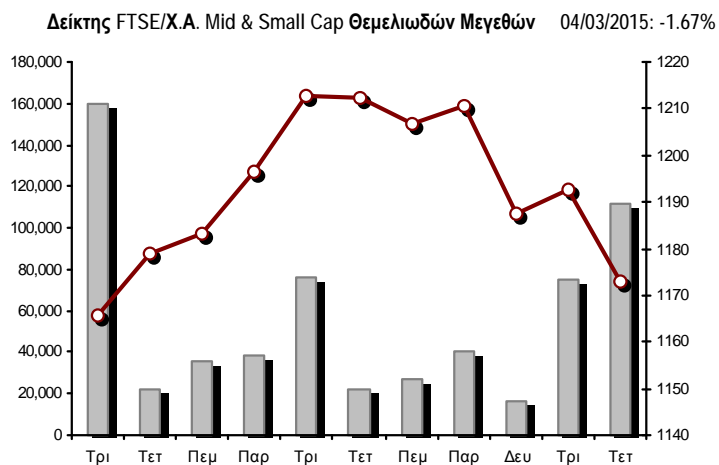
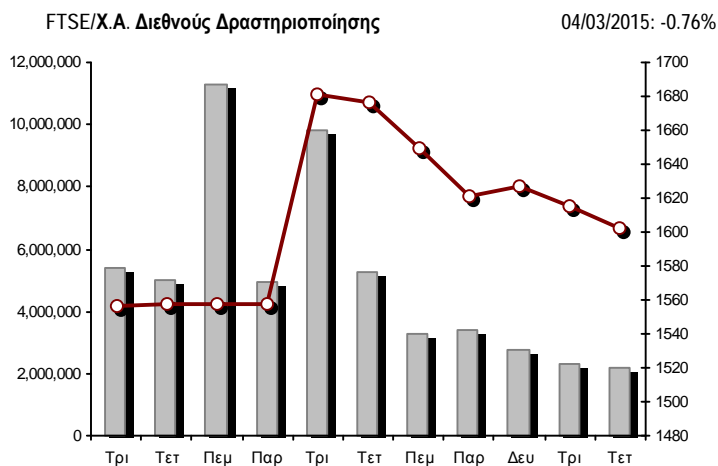
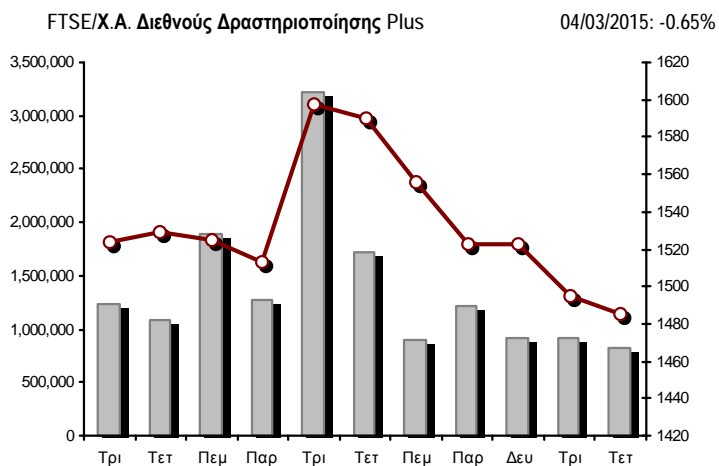
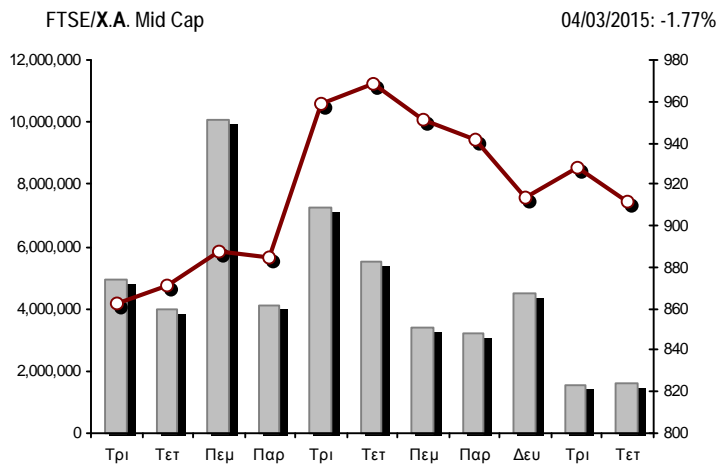
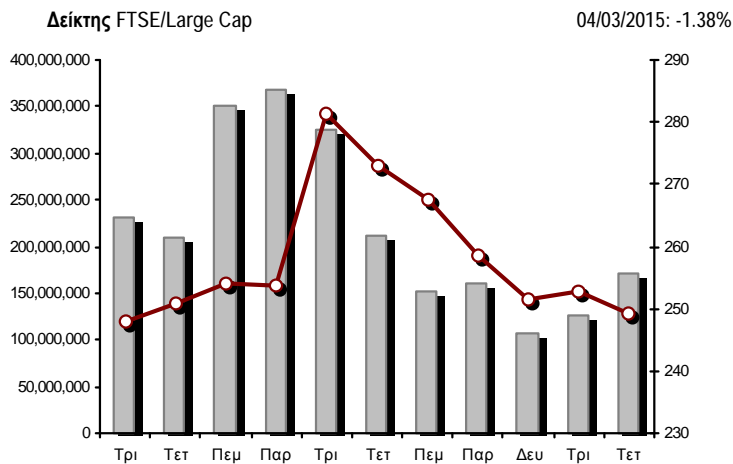

■ Όγκος συναλλαγών δεικτών

— Τιμές κλεισίματος δεικτών

**Αναλυτικά Στοιχεία Συναλλαγών Αγοράς Χρεογράφων**

	Όλα τα Χρεόγραφα	Κύρια Αγορά	Χαμηλή Διασπορά	Λοιπές Κατηγορίες (*)	Διαπραγματεύσιμα Αμοιβαία Κεφάλαια	Τίτλοι Παραστατικοί (Warrants)
<b>Σύνολα</b>	137	105	7	19	3	3
Ανοδικές / Καθοδικές / Σταθερές:	44 / 78 / 15	33 / 64 / 8	2 / 2 / 3	9 / 6 / 4	0 / 3 / 0	0 / 3 / 0
<b>Κεφαλαιοποίηση Χ.Α. (εκατ €) **</b>	49,420.15	47,490.98	1,606.44	322.72		
Μέση Ημερήσια Αξία Συνγών (χιλ. €)	126,460.48	123,323.98	75.83	84.13	49.32	3,173.19
<b>Αξία Συναλλαγών</b>	71,173.52	68,822.00	13.16	70.97	10.07	2,257.31
Κύριος Πίνακας:	68,918.14	66,566.62	13.16	70.97	10.07	2,257.31
Προσυμφωνημένων Συναλλαγών 6_1_2_3:	2,255.38	2,255.38	0.00	0.00	0.00	0.00
Πίνακας Εκποιήσεων:	0.00	0.00	0.00	0.00	0.00	0.00
Πίνακας Ειδικών Όρων:	0.00	0.00	0.00	0.00	0.00	0.00
Μέσος Ημερήσιος Όγκος Συναλλαγών	198,848,580	189,723,758	109,081	233,383	17,255	9,079,449
<b>Όγκος Συναλλαγών</b>	182,455,752	175,035,552	5,699	162,086	3,925	7,248,490
Κύριος Πίνακας:	178,815,661	171,395,461	5,699	162,086	3,925	7,248,490
Προσυμφωνημένων Συναλλαγών 6_1_2_3:	3,640,091	3,640,091	0	0	0	0
Πίνακας Εκποιήσεων:	0	0	0	0	0	0
Πίνακας Ειδικών Όρων:	0	0	0	0	0	0
Μέσο Ημερήσιο Πλήθος Πράξεων	38,978	36,874	36	80	8	1,981
<b>Αριθμός Πράξεων</b>	27,270	25,294	30	84	5	1,857
Κύριος Πίνακας:	27,263	25,287	30	84	5	1,857
Προσυμφωνημένων Συναλλαγών 6_1_2_3:	7	7	0	0	0	0
Πίνακας Εκποιήσεων:	0	0	0	0	0	0
Πίνακας Ειδικών Όρων:	0	0	0	0	0	0

(\*) Απεικονίζονται αθροιστικά τα αναλυτικά στοιχεία συναλλαγών των μετοχών που διαπραγματεύονται στις Κατηγορίες: Προς Διαγραφή & Επιτήρησης. (\*\*) Δεν περιλαμβάνεται η Κεφαλαιοποίηση των εταιρειών που βρίσκονται σε κατάσταση Αναστολής.

**Στοιχεία Συναλλαγών Κλάδων Χ.Α. & Χρηματοοικονομικών Προϊόντων (Δ.Α.Κ.)**

Κωδικός	Κλάδοι	Ανοδικές / Καθοδικές / Σταθερές	Αριθμός Πράξεων	Όγκος Συναλλαγών	Αξία Συναλλαγών	% στη Συνολική Αξία
12000	- Χρηματοοικονομικά Προϊόντα	0 / 3 / 0	5	3,925	10,071.15	0.01%
8600	- Ακίνητη Περιουσία	3 / 2 / 1	429	306,260	537,067.48	0.75%
8500	- Ασφάλειες	0 / 1 / 0	5	1,101	1,441.34	0.00%
2700	- Βιομηχανικά Προϊόντα & Υπηρεσίες	3 / 12 / 1	787	230,124	1,409,145.31	1.98%
5300	- Εμπόριο	2 / 3 / 0	423	61,271	1,194,722.42	1.68%
2300	- Κατασκευές & Υλικά Κατασκευών	8 / 7 / 3	1,206	583,099	1,868,934.78	2.63%
5500	- Μέσα Ενημέρωσης	2 / 0 / 1	7	264	26.68	0.00%
500	- Πετρέλαιο & Αέριο	0 / 3 / 0	611	134,833	847,498.46	1.19%
3700	- Προσωπικά & Οικιακά Αγαθά	4 / 9 / 0	709	260,978	1,338,557.00	1.88%
1700	- Πρώτες Ύλες	5 / 4 / 1	715	246,848	735,714.72	1.03%
5700	- Ταξίδια & Αναψυχή	6 / 4 / 2	1,604	884,951	6,239,981.30	8.77%
9500	- Τεχνολογία	2 / 5 / 3	227	164,351	186,613.22	0.26%
6500	- Τηλεπικοινωνίες	1 / 0 / 0	1,193	711,257	6,415,697.26	9.01%
8300	- Τράπεζες	1 / 9 / 0	16,826	177,337,042	44,900,143.47	63.09%
3500	- Τρόφιμα & Ποτά	4 / 4 / 1	452	153,288	2,099,601.91	2.95%
4500	- Υγεία	2 / 2 / 0	90	96,269	21,430.82	0.03%
7500	- Υπηρεσίες Κοινής Ωφέλειας	1 / 4 / 0	1,246	529,354	2,878,724.27	4.04%
1300	- Χημικά	0 / 2 / 2	66	32,758	39,743.67	0.06%
8700	- Χρηματοοικονομικές Υπηρεσίες	0 / 4 / 0	669	717,779	448,401.21	0.63%

**Οι 10 Μετοχές με τη μεγαλύτερη Άνοδο & Πτώση**

**Κύρια Αγορά**

Μετοχές με τη μεγαλύτερη Θετική μεταβολή τιμής	Τιμή κλεισ.	Μεταβ.	Μετοχές με τη μεγαλύτερη Αρνητική μεταβολή τιμής	Τιμή κλεισ.	Μεταβ.
ΟΠΑΠ (ΚΟ)	8.70	2.71% #	ΤΡΑΠΕΖΑ EUROBANK ERGASIAS (ΚΟ)	0.120	-8.40% α
TRASTOR A.E.E.A.P. (ΚΟ)	1.22	1.67% #	ΠΕΙΡΑΙΩΣ ΤΡΑΠΕΖΑ (ΚΟ)	0.475	-6.86% α
ΜΥΤΙΛΗΝΑΙΟΣ (ΚΟ)	6.20	1.64% #	ΑΤΤΙΚΑ BANK A.T.E. (ΚΟ)	0.069	-6.76% α
ΚΥΡΙΑΚΙΔΗΣ Η.- F.H.L. (ΚΟ)	2.21	1.38% #	ΒΙΟΗΛCO SA/NV (ΚΑ)	3.52	-6.63% α
ΤΙΤΑΝ (ΚΟ)	22.44	1.31% #	J. & P. - ΑΒΑΞ (ΚΟ)	0.520	-5.45% α
ΔΕΗ (ΚΟ)	6.40	1.27% #	ΕΛ.ΤΕΧ. ΑΝΕΜΟΣ Α.Ε. (ΚΟ)	0.690	-4.96% α
ΚΥΠΡΟΥ ΤΡΑΠΕΖΑ (ΚΟ)	0.194	1.04% #	JUMBO (ΚΟ)	9.41	-4.95% α
ΟΤΕ (ΚΟ)	9.06	0.67% #	ΜΟΤΟΡ ΟΪΛ (ΚΟ)	7.25	-4.61% α
ΟΛΘ (ΚΟ)	22.99	0.35% #	ΕΛΒΑΛ (ΚΑ)	1.16	-4.13% α
ΑΕΡΟΠΟΡΙΑ ΑΙΓΑΙΟΥ (ΚΟ)	7.52	0.27% #	REDS (ΚΟ)	0.403	-4.05% α

Μετοχές με τη μεγαλύτερη Αξία Συναλλαγών	Αξία (χιλ. €)	Μεταβ.	Μετοχές με το μεγαλύτερο Όγκο Συναλλαγών	Όγκος	Μεταβ.
ΤΡΑΠΕΖΑ EUROBANK ERGASIAS (ΚΟ)	14,527.30	-8.40% α	ΤΡΑΠΕΖΑ EUROBANK ERGASIAS (ΚΟ)	120,067,722	-8.40% α
ΕΘΝΙΚΗ ΤΡΑΠΕΖΑ (ΚΟ)	12,465.07	-3.85% α	ΠΕΙΡΑΙΩΣ ΤΡΑΠΕΖΑ (ΚΟ)	18,646,454	-6.86% α
ΠΕΙΡΑΙΩΣ ΤΡΑΠΕΖΑ (ΚΟ)	9,019.53	-6.86% α	ALPHA BANK (ΚΟ)	17,650,614	-0.58% α
ΟΤΕ (ΚΟ)	6,415.70	0.67% #	ΕΘΝΙΚΗ ΤΡΑΠΕΖΑ (ΚΟ)	10,048,542	-3.85% α
ALPHA BANK (ΚΟ)	5,996.37	-0.58% α	ΚΥΠΡΟΥ ΤΡΑΠΕΖΑ (ΚΟ)	2,700,987	1.04% #
ΟΠΑΠ (ΚΟ)	5,501.23	2.71% #	ΑΤΤΙΚΑ BANK A.T.E. (ΚΟ)	969,863	-6.76% α
ΔΕΗ (ΚΟ)	2,558.31	1.27% #	ΟΤΕ (ΚΟ)	711,257	0.67% #
COCA-COLA HBC AG (ΚΟ)	2,092.19	0.19% #	MARFIN INVESTMENT GROUP (ΚΟ)	663,578	-3.82% α
FOLLI-FOLLIE (ΚΟ)	1,189.14	-0.64% α	ΟΠΑΠ (ΚΟ)	640,435	2.71% #
JUMBO (ΚΟ)	1,104.21	-4.95% α	ΔΕΗ (ΚΟ)	401,606	1.27% #

Σημείωση: Απεικονίζονται οι Μετοχές που δεν ανήκουν στις Κατηγορίες Χαμηλής Διασποράς και Επιτήρησης και πραγματοποιήσαν κατά τη διάρκεια της συνεδρίασης Αξία Συναλλαγών μεγαλύτερη από 10,000 Ευρώ.



**Αναλυτικά Στοιχεία Συναλλαγών Αγοράς Παραγώγων**

	Αριθμός Πράξεων	Όγκος	Ανοικτές θέσεις
<b>Σ.Μ.Ε. σε Δείκτες</b>	915	5,865	39,408
FTSE/X.A. Large Cap	915	5,865	39,408
<b>Σ.Μ.Ε. σε Μετοχές</b>	2,638	46,554	368,243
ALPHA BANK (ΚΟ)	189	4,635	45,950
COCA-COLA HBC AG (ΚΟ)	4	6	204
ΣΩΛΓΕΙΑ ΚΟΡΙΝΘΟΥ (ΚΟ)	3	12	472
ΕΛΛΑΚΤΩΡ (ΚΟ)	33	159	1,504
ΤΡΑΠΕΖΑ EUROBANK ERGASIAS (ΚΟ)	343	13,129	138,568
ΕΥΔΑΠ (ΚΟ)	11	30	136
FOLLI-FOLLIE (ΚΟ)	14	37	176
FRIGOGLASS (ΚΟ)	2	6	346
ΓΕΚ ΤΕΡΝΑ (ΚΟ)	16	55	7,653
GRIVALIA PROPERTIES (ΚΟ)	8	36	170
ΕΛΛΗΝ. ΧΡΗΜΑΤΙΣΤΗΡΙΑ-Χ.Α. (ΚΟ)	56	123	1,274
ΕΛΛΗΝΙΚΑ ΠΕΤΡΕΛΙΑΙΑ (ΚΟ)	20	66	4,385
ΙΝΤΡΑΛΟΤ (ΚΟ)	16	53	398
JUMBO (ΚΟ)	76	251	635
MARFIN INVESTMENT GROUP (ΚΟ)	27	454	27,019
ΜΕΤΚΑ (ΚΟ)	35	106	604
ΜΟΤΟΡ ΟΪΛ (ΚΟ)	36	110	456
ΜΥΤΙΛΗΝΑΙΟΣ (ΚΟ)	49	118	3,235
ΕΘΝΙΚΗ ΤΡΑΠΕΖΑ (ΚΟ)	673	11,256	30,175
ΟΠΑΠ (ΚΟ)	70	265	1,943
ΟΤΕ (ΚΟ)	156	760	7,290
ΟΛΠ (ΚΟ)	5	7	165
ΠΕΙΡΑΙΩΣ ΤΡΑΠΕΖΑ (ΚΟ)	609	14,250	89,720
ΔΕΗ (ΚΟ)	135	494	2,771
ΣΙΔΕΝΟΡ (ΚΟ)	4	10	638
ΤΕΡΝΑ ΕΝΕΡΓΕΙΑΚΗ (ΚΟ)	1	1	1,563
ΤΙΤΑΝ (ΚΟ)	33	84	483
ΒΙΟΗΑΛCO SA/NV (ΚΑ)	14	41	310
<b>Δικαιώματα σε Δείκτες</b>	5	11	7,529
FTSE/X.A. Large Cap	5	11	7,529
<b>Δικαιώματα σε Μετοχές</b>	1	25	595
ALPHA BANK (ΚΟ)	0	0	40
ΕΘΝΙΚΗ ΤΡΑΠΕΖΑ (ΚΟ)	0	0	350
ΟΠΑΠ (ΚΟ)	0	0	0
ΟΤΕ (ΚΟ)	0	0	75
ΠΕΙΡΑΙΩΣ ΤΡΑΠΕΖΑ (ΚΟ)	1	25	105
ΔΕΗ (ΚΟ)	0	0	25
<b>Συνολική Δραστηριότητα</b>	3,559	52,455	415,775

Πληθος Χρεογράφων	Ονομ. Αξία	Μερίσματα [1]			Ημερ. Τελευτ. Αποκοπής Μέρημα [2]	Αποκοπή Δικαίωμα	Σημ.	Χρεόγραφο	Τιμή κλεισίματος	% μεταβ.	Προηγ. Κλείσιμο-ημ/νία	Άνοιγμα	Κατωτ Τιμή	Ανωτ Τιμή	Τελ Σταθμ Τιμή	Τελευταία ζήτηση [7]	Τελευταία προσφορά [7]	Ρ/Ε μετά φ. Χρήση	Όγκος	Πράξεις	Αξία Συναλλαγών[8]	Χ.Α. Εταιρείας (χιλ. €) [3,5]	Χαμηλό έτους	Υψηλό έτους	Κλάδος [4]	
		2012	2013	2014																						
1,141,747,967	---	---	---	---	11/06/2013	---	ALPHA ΤΡΑΠΕΖΑ (ΤΠΔ)	0.519	-5.64	€ 0.550	03/03/2015	0.548	0.519	0.550	0.519	---	---	1.20	2013	3,094,377	851	1,647,588.64	4,341,480.35	0.290	0.979	8355
245,748,459	---	---	---	---	27/06/2013	---	ΕΘΝΙΚΗ ΤΡΑΠΕΖΑ (ΤΠΔ)	0.210	-4.98	€ 0.221	03/03/2015	0.221	0.205	0.231	0.210	---	---	0.47	2013	425,187	192	91,995.14	4,416,437.04	0.100	0.320	8355
843,637,022	---	---	---	---	03/07/2013	---	ΤΡ. ΠΕΙΡΑΙΩΣ (ΤΠΔ)	0.129	-15.13	€ 0.152	03/03/2015	0.150	0.126	0.154	0.129	---	---	0.14	2013	3,728,926	814	517,722.42	2,898,440.36	0.083	0.252	8355

Τίτλοι Παραστατικοί (Warrants)

Κύρια Αγορά

71,417,100	0.650	---	---	---	26/05/2010	27/06/2014	---	ΑΕΡΟΠΟΡΙΑ ΑΙΓΑΙΟΥ (ΚΟ)	7.52	0.27	# 7.50	03/03/2015	7.50	7.40	7.73	7.52	---	---	8.10	2013	56,785	233	432,394.85	537,056.59	6.40	8.08	5751	
11,178,000	1.12	---	---	---	21/04/2010	15/12/2014	---	ΑΙΟΛΙΚΗ ΑΕΕΧ (ΚΟ)	0.627	-6.56	€ 0.671	03/03/2015	0.627	0.627	0.627	0.627	---	---	8.60	2013	50	1	31.35	7,008.61	0.595	0.769	8985	
13,000,000	1.00	---	---	---	01/08/2007	07/04/2000	---	ΑΚΡΙΤΑΣ (ΚΟ)	0.102	7.37	# 0.095	03/03/2015	0.101	0.101	0.102	0.102	---	---	---	2013	43	3	4.37	1,326.00	0.066	0.125	2353	
22,016,250	0.370	---	---	---	15/07/2009	11/05/2000	---	ΑΛΟΥΜΥΛΑ (ΚΟ)	0.318	6.00	# 0.300	03/03/2015	0.318	0.318	0.318	0.318	---	---	---	2013	80	2	25.44	7,001.17	0.218	0.327	1753	
417,608	16.00	---	0.8	---	29/04/2014	05/03/2013	---	ΑΝΔΡΟΜΕΔΑ ΑΕΕΧ (ΚΟ)	17.43	-9.08	€ 19.17	03/03/2015	17.43	17.43	17.43	17.43	---	---	---	2014	1	1	17.43	7,278.91	17.23	20.00	8985	
15,300,000	0.300	---	---	---	30/07/2009	13/12/1999	---	ΑΤΤΙΚΕΣ ΕΚΔΟΣΕΙΣ (ΚΟ)	1.44	---	~ 1.44	03/03/2015	---	---	---	---	---	---	41.55	2013	---	---	---	22,032.00	1.29	1.60	5557	
18,810,000	0.400	---	---	---	08/07/2010	14/11/2007	---	ΒΑΡΒΕΡΗΣ Ν. - MODA BAGNO (ΚΟ)	0.139	---	~ 0.139	03/03/2015	---	---	---	---	---	---	---	2013	---	---	---	2,614.59	0.091	0.184	2353	
23,986,500	1.05	---	---	---	26/06/2009	15/03/2000	---	ΒΙΟΚΑΡΠΕΤ (ΚΟ)	0.219	9.50	# 0.200	03/03/2015	0.200	0.200	0.220	0.220	---	---	---	2013	38,924	27	8,356.40	5,253.04	0.170	0.220	3726	
4,968,600	2.88	---	---	---	01/07/1998	14/12/1998	---	ΒΙΣ (ΚΟ)	1.04	---	~ 1.04	03/03/2015	---	---	---	---	---	---	---	2013	---	---	---	5,167.34	0.723	1.04	2723	
6,325,000	0.600	---	---	---	02/05/2014	17/02/2014	---	ΒΟΓΙΑΤΖΟΓΛΟΥ SYSTEMS (ΚΟ)	0.984	-0.10	€ 0.985	03/03/2015	0.940	0.940	0.984	0.984	---	---	---	2013	200	3	191.45	6,223.80	0.871	1.00	2797	
77,376,446	0.340	---	---	---	23/05/2005	18/08/2011	---	Γ.Ε. ΔΗΜΗΤΡΙΟΥ (ΚΟ)	0.018	-5.26	€ 0.019	03/03/2015	0.019	0.017	0.019	0.018	---	---	---	2013	25,003	9	451.70	1,392.78	0.014	0.020	3722	
14,076,360	0.370	---	---	---	19/08/2008	22/07/2003	---	ΓΑΛΛΕΙΔΙ (ΚΟ)	0.168	---	~ 0.168	03/03/2015	---	---	---	---	---	---	---	2013	---	---	---	2,364.83	0.168	0.350	3573	
94,462,368	0.570	---	---	---	01/08/2011	02/01/2009	---	ΓΕΚ ΤΕΡΝΑ (ΚΟ)	2.31	-2.53	€ 2.37	03/03/2015	2.35	2.23	2.40	2.31	---	---	---	2013	233,530	445	535,915.02	218,208.07	1.68	2.47	2357	
8,418,750	0.300	0.46	---	---	21/01/2015	27/06/2012	---	ΓΕΚΕ (ΚΑ)	6.00	---	~ 6.00	03/03/2015	---	---	---	---	---	---	94.87	2013	---	---	---	50,512.50	4.80	6.12	5753	
24,060,000	0.300	---	0.017	---	07/07/2014	21/01/2000	---	ΓΕΝΙΚΗ ΕΜΠΟΡΙΟΥ (ΚΟ)	0.332	9.57	# 0.303	03/03/2015	0.286	0.286	0.332	0.332	---	---	23.87	2013	700	2	204.80	7,987.92	0.265	0.420	2797	
15,000,000	0.300	---	---	---	06/07/2007	18/07/2000	---	ΔΑΙΟΣ ΠΛΑΣΤΙΚΑ (ΚΟ)	2.52	---	~ 2.52	03/03/2015	2.35	2.35	2.52	2.52	---	---	---	2013	63	2	156.55	37,800.00	2.25	2.52	1357	
232,000,000	4.60	0.025	---	---	22/07/2013	12/12/2001	---	ΔΕΗ (ΚΟ)	6.40	1.27	# 6.32	03/03/2015	6.32	6.24	6.45	6.40	---	---	---	2013	401,606	754	2,558,308.38	1,484,800.00	4.25	7.65	7535	
34,720,000	0.310	---	---	---	16/06/2010	01/08/2007	---	ΔΡΟΜΕΑΣ (ΚΟ)	0.139	-10.90	€ 0.156	03/03/2015	0.138	0.137	0.147	0.139	---	---	---	2013	16,509	20	2,272.49	4,826.08	0.113	0.162	3726	
13,673,200	0.880	---	---	---	18/07/2008	26/07/2001	---	ΕΒΡΟΦΑΡΜΑ (ΚΟ)	0.299	---	~ 0.299	03/03/2015	---	---	---	---	---	---	---	2013	---	---	---	4,088.29	0.198	0.313	3577	
3,533,149,631	0.300	---	---	---	16/05/2008	24/05/2013	---	ΕΘΝΙΚΗ ΤΡΑΠΕΖΑ (ΚΟ)	1.25	-3.85	€ 1.30	03/03/2015	1.30	1.18	1.32	1.25	---	---	2.78	2013	10,048,542	2,547	12,465,069.45	4,416,437.04	0.790	1.72	8355	
27,848,000	0.300	0.0137	0.004	---	18/08/2014	02/09/2003	---	ΕΙΔΗΣΟΦΩΝΙΚΗ ΕΛΛΑΣ (ΚΟ)	0.255	-7.27	€ 0.275	03/03/2015	0.274	0.232	0.275	0.255	---	---	22.91	2013	4,030	7	1,060.85	7,101.24	0.205	0.290	2791	
11,250,000	0.560	---	---	---	26/07/2010	16/06/1999	---	ΕΚΤΕΡ (ΚΟ)	0.450	---	~ 0.450	03/03/2015	---	---	---	---	---	---	---	2013	---	---	---	5,062.50	0.387	0.490	2357	
36,748,909	0.730	---	---	---	15/12/2005	13/12/2006	---	ΕΛ ΒΙΟΜ. ΖΑΧΑΡΗΣ (ΚΑ)	0.285	-2.73	€ 0.293	03/03/2015	0.230	0.230	0.285	0.285	---	---	---	2014	7,850	18	2,140.18	10,473.44	0.173	0.327	3577	
18,435,000	1.00	---	---	---	07/07/2009	10/09/2010	---	ΕΛΑΣΤΡΟΝ (ΚΟ)	0.557	1.27	# 0.550	03/03/2015	0.557	0.535	0.557	0.557	---	---	---	2013	1,005	6	548.79	10,268.30	0.476	0.697	1757	
125,562,262	0.320	---	---	---	30/05/2014	02/12/2014	---	ΕΒΑΛ (ΚΑ)	1.16	-4.13	€ 1.21	03/03/2015	1.25	1.16	1.25	1.16	---	---	33.84	2013	71,124	76	84,313.56	145,652.22	0.965	1.41	1753	
13,230,000	0.300	---	---	---	11/08/2010	24/11/2014	---	ΕΒΕ Α.Β.Ε.Ε. (ΚΟ)	0.442	---	~ 0.442	03/03/2015	---	---	---	---	---	---	---	2013	---	---	---	5,847.66	0.390	0.484	3763	
31,734,530	1.60	---	---	---	09/07/2007	19/07/2006	---	ΕΛΓΕΚΑ (ΚΟ)	0.280	---	~ 0.280	03/03/2015	---	---	---	---	---	---	---	2013	---	---	---	8,885.67	0.155	0.283	3577	
23,828,130	0.500	---	---	---	07/07/2010	17/02/2009	---	ΕΛΙΝΟΙΛ (ΚΟ)	0.826	-9.92	€ 0.917	03/03/2015	0.826	0.826	0.826	0.826	---	---	---	2013	100	1	82.60	19,682.04	0.780	0.968	537	
177,001,313	1.03	---	---	---	05/07/2011	20/12/2007	---	ΕΛΛΑΚΤΩΡ (ΚΟ)	2.50	-1.58	€ 2.54	03/03/2015	2.54	2.45	2.54	2.50	---	---	---	2013	144,989	271	362,083.66	442,503.28	1.67	2.62	2357	
19,864,886	5.60	0.5376	0.672	---	05/03/2014	02/07/2008	---	ΕΛΛΑΔΟΣ ΤΡΑΠΕΖΑ (ΚΟ)	11.46	-1.12	€ 11.59	03/03/2015	11.40	11.40	11.60	11.46	---	---	---	---	---	4,370	62	50,036.71	227,651.59	8.88	12.17	8355
29,546,360	0.710	---	---	---	20/06/2008	23/08/2000	---	ΕΛΛΗΝΙΚΑ ΚΑΛΩΔΙΑ (ΚΟ)	0.922	---	~ 0.922	03/03/2015	---	---	---	---	---	---	---	2013	---	---	---	27,241.74	0.603	0.989	2733	
305,635,185	2.18	0.15	---	---	31/12/2014	01/10/2003	4795	ΕΛΛΗΝΙΚΑ ΠΕΤΡΕΛΑΙΑ (ΚΟ)	4.37	-2.67	€ 4.49	03/03/2015	4.49	4.33	4.49	4.37	---	---	---	2014	47,696	275	208,686.12	1,335,625.76	3.41	4.66	537	
65,368,563	0.740	0.09	---	---	03/06/2013	16/07/2014	---	ΕΛΛΗΝ. ΧΡΗΜΑΤΙΣΤΗΡΙΑ Χ.Α. (ΚΟ)	6.15	-0.16	€ 6.16	03/03/2015	6.20	5.95	6.23	6.15	---	---	-(6)-	2013	54,150	288	330,136.70	402,016.66	4.42	6.80	8777	

Πληθος Χρεογράφων	Ονομ. Αξία	Μερίσματα [1]			Ημερ. Τελευτ. Αποκοπής Μέρημα [2]	Αποκοπή Δικαίωμα	Σημ.	Χρεόγραφο	Τιμή κλεισίματος	% μεταβ.	Προηγ. Κλείσιμο- ημ/νία	Άνοιγμα	Κατωτ Τιμή	Ανωτ Τιμή	Τελ Σταθμ Τιμή	Τελευταία ζήτηση [7]	Τελευταία προσφορά [7]	Ρ/Ε μετά φ. Χρήση	Όγκος	Πράξεις	Αξία Συναλλαγών[8]	Χ.Α. Εταιρείας (χιλ. €) [3,5]	Χαμηλό έτους	Υψηλό έτους	Κλάδος [4]				
		2012	2013	2014																									
82,667,000	0.300	---	---	---	22/07/2014	---	ΕΛ.ΤΕΧ. ΑΝΕΜΟΣ Α.Ε. (ΚΟ)	0.690	-4.96	€	0.726	03/03/2015	0.710	0.690	0.722	0.690	---	---	---	---	56,889	72	39,954.11	57,040.23	0.598	0.845	7537		
26,730,187	0.600	---	0.05	---	23/06/2014	30/12/2010	ΕΛΤΟΝ (ΚΟ)	0.932	-2.81	€	0.959	03/03/2015	0.965	0.923	0.966	0.932	---	---	9.61	2013	1,500	16	1,405.50	24,912.53	0.862	0.990	1353		
14,050,971	0.340	---	---	---	06/07/2011	17/10/2002	ΕΛΤΡΑΚ (ΚΟ)	1.27	---	γ	1.27	03/03/2015	---	---	---	---	---	---	---	2013	---	---	---	17,844.73	1.07	1.29	2753		
52,067,296	0.300	---	---	---	23/12/2003	24/01/2007	ΕΠΙΛΕΚΤΟΣ (ΚΟ)	0.198	-10.00	€	0.220	03/03/2015	0.220	0.198	0.220	0.198	---	---	---	---	2014	571	3	114.03	10,309.32	0.172	0.273	3763	
36,300,000	1.12	0.162	0.285	---	14/08/2014	12/12/2007	ΕΥΑΘ (ΚΟ)	2.89	-2.36	€	2.96	03/03/2015	2.96	2.89	3.00	2.89	---	---	8.00	2013	33,720	73	99,295.06	104,907.00	2.44	3.35	7577		
106,500,000	0.600	0.15	0.36	---	05/05/2014	28/01/2000	ΕΥΔΑΠ (ΚΟ)	6.63	-3.91	€	6.90	03/03/2015	6.72	6.56	6.89	6.63	---	---	9.09	2013	20,480	258	136,107.32	706,095.00	5.00	7.35	7577		
27,503,677	0.630	0.1	---	---	11/07/2013	18/10/1999	ΕΥΡΩΠΑΪΚΗ ΠΙΣΤΗ (ΚΟ)	1.34	-0.74	€	1.35	03/03/2015	1.30	1.30	1.34	1.34	---	---	---	---	3.88	2013	1,101	5	1,441.34	36,854.93	1.30	1.46	8536
7,959,900	0.600	---	---	---	02/06/2010	10/12/2013	5031 ΕΥΡΩΣΥΜΒΟΥΛΟΙ (ΚΟ)	1.94	2.11	#	1.90	03/03/2015	1.87	1.86	1.98	1.93	---	---	---	---	57.01	2013	850	9	1,621.30	15,442.21	1.80	2.22	2791
53,155,053	0.440	---	---	---	24/11/2014	16/07/2008	ΙΑΣΩ (ΚΟ)	0.790	-0.38	€	0.793	03/03/2015	0.800	0.760	0.800	0.790	---	---	---	---	---	2013	8,431	13	6,664.40	41,992.49	0.690	0.900	4533
86,735,980	0.310	---	---	---	06/07/2009	02/01/2002	ΙΑΤΡΙΚΟ ΑΘΗΝΩΝ (ΚΟ)	0.810	1.25	#	0.800	03/03/2015	0.810	0.810	0.810	0.810	---	---	---	---	---	2013	148	1	119.88	70,256.14	0.716	0.869	4533
28,580,100	0.400	---	0.025	---	18/08/2014	10/10/2013	ΙΚΤΙΝΟΣ ΕΛΛΑΣ (ΚΟ)	1.12	---	γ	1.12	03/03/2015	1.12	1.09	1.12	1.12	---	---	---	---	6.85	2013	2,931	19	3,254.87	32,009.71	1.04	1.30	2353
9,090,000	0.900	---	---	---	15/05/2009	13/10/2014	5073 ΙΛΥΔΑ (ΚΟ)	0.666	---	γ	0.666	03/03/2015	---	---	---	---	---	---	---	---	---	2013	---	---	---	6,053.94	0.666	0.739	9537
8,298,467	0.400	---	---	---	30/08/1993	08/05/2013	ΙΝΤΕΑΛ ΟΜΙΛΟΣ (ΚΟ)	1.05	-9.48	€	1.16	03/03/2015	1.05	1.05	1.08	1.05	---	---	---	---	---	2013	20	3	21.30	8,713.39	0.668	1.16	9574
11,233,200	0.730	---	---	---	12/07/2010	30/07/1999	ΙΝΤΕΡΤΕΚ (ΚΟ)	0.297	---	γ	0.297	03/03/2015	---	---	---	---	---	---	---	---	---	2013	---	---	---	3,336.26	0.208	0.308	9572
158,961,721	0.300	0.0026	---	---	30/05/2013	14/11/2007	ΙΝΤΡΑΛΟΤ (ΚΟ)	1.74	-2.79	€	1.79	03/03/2015	1.79	1.72	1.79	1.74	---	---	---	---	---	2013	164,277	434	289,486.99	276,593.39	1.05	1.80	5752
66,948,210	0.300	---	---	---	14/07/2009	23/09/2014	FOLLI-FOLLIE (ΚΟ)	27.80	-0.64	€	27.98	03/03/2015	27.91	27.51	28.59	27.80	---	---	---	---	---	2013	42,577	397	1,189,135.80	1,861,160.24	23.15	31.50	5379
7,500,000	0.480	0.0024	0.0863	---	13/08/2014	10/02/2014	ΚΑΝΑΚΗΣ Σ. (ΚΟ)	1.94	3.74	#	1.87	03/03/2015	1.99	1.88	1.99	1.94	---	---	---	---	---	2013	175	7	341.25	14,550.00	1.70	2.10	3577
9,742,920	0.400	0.01	0.01	---	08/08/2014	14/07/2000	ΚΑΡΑΜΟΛΕΓΚΟΣ (ΚΟ)	1.68	---	γ	1.68	03/03/2015	---	---	---	---	---	---	---	---	---	2013	---	---	---	16,368.11	1.62	1.68	3577
14,679,792	1.68	---	---	---	24/06/2014	04/09/2000	ΚΑΡΑΤΖΗ (ΚΟ)	3.65	---	γ	3.65	03/03/2015	---	---	---	---	---	---	---	---	---	2013	---	---	---	53,581.24	2.89	3.65	2723
13,202,756	0.350	---	---	---	01/07/2004	05/08/2014	ΚΕΚΡΩΦ (ΚΟ)	0.379	3.27	#	0.367	03/03/2015	0.365	0.365	0.379	0.379	---	---	---	---	---	2013	1,950	7	715.07	5,003.84	0.247	0.424	8633
6,700,000	0.800	---	0.16	---	26/05/2014	29/05/2014	ΚΕΠΕΝΟΥ ΜΥΛΟΙ (ΚΟ)	1.29	---	γ	1.29	03/03/2015	---	---	---	---	---	---	---	---	---	2013	---	---	---	8,643.00	1.17	2.14	3577
40,219,218	0.300	---	---	---	25/05/2009	09/07/2013	ΚΛΟΥΚΙΝΑΣ - ΛΑΠΠΑΣ (ΚΟ)	0.418	4.50	#	0.400	03/03/2015	0.401	0.401	0.418	0.418	---	---	---	---	---	2013	360	3	149.63	16,811.63	0.380	0.470	2357
11,510,102	0.890	---	---	---	24/06/2005	06/10/1999	ΚΛΩΣ/ΓΙΑ ΝΑΥΠΑΚΤΟΥ (ΚΑ)	0.282	---	γ	0.282	03/03/2015	---	---	---	---	---	---	---	---	---	2013	---	---	---	3,245.85	0.193	0.302	3763
21,224,340	0.420	---	---	---	02/07/2008	25/04/2006	ΚΟΡΔΕΛΛΟΥ Χ. ΑΦΟΙ (ΚΟ)	0.247	---	γ	0.247	03/03/2015	---	---	---	---	---	---	---	---	---	2013	---	---	---	5,242.41	0.180	0.250	1757
13,586,500	0.390	---	---	---	25/06/2010	28/05/2008	ΚΟΡΡΕΣ (ΚΟ)	3.50	-2.78	€	3.60	03/03/2015	3.50	3.50	3.50	3.50	---	---	---	---	---	2013	2	1	7.00	47,552.75	3.15	3.80	3767
29,480,000	0.420	---	---	---	19/07/2010	01/08/2007	ΚΡΕΤΑ ΦΑΡΜ (ΚΟ)	0.447	-0.44	€	0.449	03/03/2015	0.440	0.440	0.449	0.440	---	---	---	---	---	2013	4,465	9	1,971.53	13,177.56	0.355	0.520	3577
33,065,136	0.380	---	---	---	06/07/2009	16/09/2013	ΚΡΙ - ΚΡΙ (ΚΟ)	1.84	3.95	#	1.77	03/03/2015	1.84	1.84	1.84	1.84	---	---	---	---	---	2013	10	1	18.40	60,839.85	1.60	1.86	3577
15,804,800	0.330	---	---	---	15/06/2010	12/03/2004	ΚΤΗΜΑ Κ. ΛΑΖΑΡΙΔΗ (ΚΟ)	0.302	---	γ	0.302	03/03/2015	---	---	---	---	---	---	---	---	---	2013	---	---	---	4,773.05	0.276	0.396	3535
8,922,944,533	0.100	---	---	---	31/05/2011	02/02/2015	4857 ΚΥΠΡΟΥ ΤΡΑΠΕΖΑ (ΚΟ)	0.194	1.04	#	0.192	03/03/2015	0.192	0.187	0.194	0.194	---	---	---	---	---	2013	2,700,987	201	515,736.98	1,731,051.24	0.165	0.219	8355
23,719,554	0.980	---	---	---	19/08/2008	15/09/2014	ΚΥΡΙΑΚΙΔΗΣ Η. - F.H.L. (ΚΟ)	2.21	1.38	#	2.18	03/03/2015	2.18	2.18	2.28	2.21	---	---	---	---	---	2013	17,221	48	38,235.06	52,420.21	1.61	2.28	2353
7,595,160	0.600	---	---	---	08/08/2008	18/08/2010	ΚΥΡΙΑΚΟΥΛΗΣ (ΚΟ)	0.560	3.90	#	0.539	03/03/2015	0.569	0.560	0.569	0.560	---	---	---	---	---	2013	2,850	5	1,597.45	4,253.29	0.416	0.638	5759
21,364,000	1.12	---	---	---	05/07/2010	10/08/2005	ΛΑΜΨΑ (ΚΟ)	17.90	---	γ	17.90	03/03/2015	17.14	17.12	17.90	17.90	---	---	---	---	---	2013	290	11	5,079.00	382,415.60	16.10	18.00	5753
5,939,268	0.620	---	---	---	10/07/2003	03/01/2002	ΛΑΝΑΚΑΜ (ΚΟ)	0.990	---	γ	0.990	03/03/2015	---	---	---	---	---	---	---	---	---	2013	---	---	---	5,879.88	0.990	1.16	3763
8,321,682	0.670	---	---	---	17/08/2007	23/11/1999	ΛΕΒΕΝΤΕΡΗΣ Ν. (ΚΑ)	0.179	2.87	#	0.174	03/03/2015	0.179	0.179	0.179	0.179	---	---	---	---	---	2013	200	2	35.80	2,734.04	0.162	0.220	1757
2,160,524	0.670	0.0436	0.0436	---	18/08/2014	23/11/1999	ΛΕΒΕΝΤΕΡΗΣ Ν. (ΠΑ)	0.576	---	γ	0.576	03/03/2015	---	---	---	---	---	---	---	---	---	2013	---	---	---	2,734.04	0.380	0.609	1757
7,734,375	1.00	---	---	---	09/07/2007	07/01/2011	ΛΙΒΑΝΗ ΕΚΔΟΤ. ΟΡΓ. (ΚΟ)	0.188	---	γ	0.188	03/03/2015	---	---	---	---	---	---	---	---	---	2013	---	---	---	1,454.06	0.117	0.210	5557
17,125,062	0.940	---	---	---	01/06/2010	02/02/2015	ΛΟΥΛΗ ΜΥΛΟΙ (ΚΟ)	1.88	-3.09	€	1.94	03/03/2015	1.87	1.87	1.88	1.88	---	---	---	---	---	2013	1,169	5	2,188.83	32,195.12	1.64	2.35	3577
9,819,370	0.690	---	---	---	14/08/2007	09/01/2004	ΜΑΘΙΟΣ ΠΥΡΙΜΑΧΑ (ΚΟ)	0.336	---	γ	0.336	03/03/2015	---	---	---	---	---	---	---	---	---	2013	---	---	---	3,299.31	0.199	0.360	2353

Πληθος Χρεογράφων	Ονομ. Αξία	Μερίσματα [1]			Ημερ. Τελευτ. Αποκοπής Μέρημα [2]	Αποκοπή Δικαίωμα	Σημ.	Χρεόγραφο	Τιμή κλεισίματος	% μεταβ.	Προηγ. Κλεισιμο- ημ/νία	Άνοιγμα	Κατωτ Τιμή	Ανωτ Τιμή	Τελ Σταθμ Τιμή	Τελευταία ζήτηση [7]	Τελευταία προσφορά [7]	Ρ/Ε μετά φ. Χρήση	Όγκος	Πράξεις	Αξία Συναλλαγών[8]	Χ.Α. Εταιρείας (χιλ. €) [3,5]	Χαμηλό έτους	Υψηλό έτους	Κλάδος [4]				
		2012	2013	2014																									
51,950,600	0.320	0.25	0.3	---	20/06/2014	21/10/2005	---	ΜΕΤΚΑ (ΚΟ)	8.80	-0.57	€	8.85	03/03/2015	8.86	8.72	8.97	8.80	---	---	10.29	2013	92,049	338	811,032.73	457,165.28	8.36	10.50	2757	
11,700,000	0.590	---	---	---	02/06/2009	24/07/2012	---	ΜΟΤΟΔΥΝΑΜΙΚΗ (ΚΟ)	0.265	-2.93	€	0.273	03/03/2015	0.273	0.265	0.273	0.265	---	---	---	2013	2,871	6	779.78	3,100.50	0.261	0.300	5379	
110,782,980	0.750	0.3	0.2	---	26/06/2014	04/11/2013	---	ΜΟΤΟΡ ΟΪΛ (ΚΟ)	7.25	-4.61	€	7.60	03/03/2015	7.60	6.96	7.60	7.25	---	---	-(6)-	2013	87,037	335	638,729.74	803,176.61	5.64	8.07	533	
32,188,050	1.04	---	---	---	21/07/2008	20/01/2000	---	ΜΟΥΖΑΚΗΣ (ΚΑ)	0.290	---	γ	0.290	03/03/2015	---	---	---	---	---	---	---	2013	---	---	---	9,334.53	0.240	0.290	3763	
4,588,137	16.00	---	---	---	30/06/2005	17/08/2011	---	ΜΟΧΛΟΣ (ΚΟ)	0.752	0.40	#	0.749	03/03/2015	0.749	0.720	0.823	0.752	---	---	---	2013	6,316	14	4,751.36	3,450.28	0.659	1.05	2357	
15,842,391	1.51	---	---	---	15/07/2009	12/05/2000	---	ΜΠΗΤΡΟΣ ΣΥΜΜΕΤΟΧΙΚΗ (ΚΟ)	0.383	---	γ	0.383	03/03/2015	---	---	---	---	---	---	---	2013	---	---	---	6,067.64	0.144	0.383	1757	
116,915,862	1.07	---	---	---	11/05/2009	06/07/2011	---	ΜΥΤΙΛΗΝΑΙΟΣ (ΚΟ)	6.20	1.64	#	6.10	03/03/2015	6.07	5.98	6.20	6.20	---	---	---	2013	96,039	469	584,262.84	724,878.34	4.18	6.97	1755	
6,340,000	0.600	---	---	---	30/11/2009	12/07/2000	---	ΝΑΚΑΣ ΜΟΥΣΙΚΗ (ΚΟ)	0.990	---	γ	0.990	03/03/2015	---	---	---	---	---	---	30.77	2014	---	---	---	6,276.60	0.461	1.04	5379	
23,935,280	0.300	---	---	---	29/06/2009	13/06/2000	---	ΝΑΥΤΕΜΠΟΡΙΚΗ (ΚΟ)	0.151	---	γ	0.151	03/03/2015	---	---	---	---	---	---	---	2013	---	---	---	3,614.23	0.117	0.200	5557	
3,873,120	0.300	---	---	---	07/07/2008	04/10/2012	---	ΝΤΡΟΥΚΦΑΡΜΠΕΝ ΕΛΛΑΣ (ΚΟ)	0.729	---	γ	0.729	03/03/2015	---	---	---	---	---	---	---	2013	---	---	---	2,823.50	0.729	0.900	1357	
34,986,430	0.440	---	---	---	25/07/2008	23/02/2010	---	ΙΝΤΕΡΓΟΥΝΤ-ΞΥΛΕΜΠΟΡΙΑ (ΚΟ)	0.065	-9.72	€	0.072	03/03/2015	0.065	0.065	0.065	0.065	---	---	---	2013	61,320	15	3,985.80	2,774.65	0.065	0.145	2353	
2,566,836	0.440	---	---	---	13/08/2010	09/01/2007	---	ΙΝΤΕΡΓΟΥΝΤ-ΞΥΛΕΜΠΟΡΙΑ (ΠΟ)	0.195	---	γ	0.195	03/03/2015	---	---	---	---	---	---	---	2013	---	---	---	2,774.65	0.195	0.195	2353	
10,080,000	3.00	1.5	0.6	---	13/08/2014	27/08/2001	---	ΟΛΘ (ΚΟ)	22.99	0.35	#	22.91	03/03/2015	22.90	22.99	22.95	---	---	---	12.74	2013	700	7	16,039.83	231,739.20	17.00	23.95	2777	
25,000,000	2.00	0.05	0.12	---	17/07/2014	08/08/2003	---	ΟΛΠ (ΚΟ)	14.44	-2.76	€	14.85	03/03/2015	14.90	14.27	15.00	14.44	---	---	---	44.87	2013	13,494	76	195,914.62	361,000.00	9.67	16.40	2777
319,000,000	0.300	0.57	0.25	0.2017	12/01/2015	25/04/2001	---	ΟΠΑΠ (ΚΟ)	8.70	2.71	#	8.47	03/03/2015	8.58	8.26	8.70	8.70	---	---	---	19.45	2013	640,435	888	5,501,228.33	2,775,300.00	6.75	9.90	5752
490,150,389	2.83	---	---	---	28/06/2011	18/06/1998	---	ΟΤΕ (ΚΟ)	9.06	0.67	#	9.00	03/03/2015	9.07	8.80	9.11	9.06	---	---	---	40.33	2014	711,257	1,193	6,415,697.26	4,440,762.52	7.25	9.47	6535
4,971,466	1.46	---	---	---	04/07/2007	08/10/2003	---	ΠΑΪΡΗΣ ΠΛΑΣΤΙΚΩΝ (ΚΟ)	0.236	---	γ	0.236	03/03/2015	---	---	---	---	---	---	---	---	2013	---	---	---	1,173.27	0.118	0.236	2723
50,797,369	0.310	---	---	---	17/08/2000	12/10/2010	---	ΠΑΠΟΥΤΣΑΝΗΣ (ΚΟ)	0.427	2.89	#	0.415	03/03/2015	0.427	0.427	0.427	0.427	---	---	---	---	2013	100	2	42.70	21,690.48	0.287	0.430	3767
6,101,979,715	0.300	---	---	---	16/05/2008	05/06/2013	---	ΠΕΙΡΑΙΩΣ ΤΡΑΠΕΖΑ (ΚΟ)	0.475	-6.86	€	0.510	03/03/2015	0.510	0.464	0.511	0.475	---	---	---	0.51	2013	18,646,454	5,147	9,019,530.69	2,898,440.36	0.464	1.01	8355
7,070,400	0.930	---	---	---	18/05/2010	12/05/2011	---	ΠΕΤΡΟΠΟΥΛΟΣ ΠΕΤΡΟΣ (ΚΟ)	3.32	-1.78	€	3.38	03/03/2015	3.32	3.31	3.39	3.32	---	---	---	80.67	2013	578	8	1,931.56	23,473.73	2.98	3.50	2753
22,080,000	0.330	0.12	0.2	---	21/05/2014	03/10/2000	---	ΠΛΑΙΣΙΟ COMPUTERS (ΚΟ)	5.90	---	γ	5.90	03/03/2015	5.90	5.85	6.00	5.90	---	---	---	8.13	2014	11,570	85	68,399.51	130,272.00	5.03	6.25	9572
45,094,620	0.660	0.0467	0.05	---	20/01/2015	01/11/1999	---	ΠΛΑΣΤΙΚΑ ΘΡΑΚΗΣ (ΚΟ)	1.39	-0.71	€	1.40	03/03/2015	1.41	1.38	1.41	1.39	---	---	---	---	2013	26,155	43	36,554.26	62,681.52	0.849	1.46	1357
27,379,200	0.520	---	0.1	---	24/07/2014	18/09/2013	---	ΠΛΑΣΤΙΚΑ ΚΡΗΤΗΣ (ΚΟ)	5.38	---	γ	5.38	03/03/2015	---	---	---	---	---	---	---	16.16	2013	---	---	---	147,300.10	4.60	5.64	1357
22,280,000	0.300	---	---	---	11/04/2011	23/02/2007	---	ΡΕΒΟΪΑ (ΚΟ)	0.300	7.14	#	0.280	03/03/2015	0.299	0.299	0.300	0.300	---	---	---	---	2013	2,313	5	693.79	6,684.00	0.212	0.403	5379
34,770,982	1.55	---	0.3	---	17/01/2014	27/07/2000	---	ΣΑΡΑΝΤΗΣ ΓΡ. (ΚΟ)	7.20	-2.70	€	7.40	03/03/2015	7.40	7.16	7.40	7.20	---	---	---	6.82	2013	3,465	18	24,972.35	250,351.07	6.76	7.85	3767
4,181,450	0.500	---	---	---	21/08/2000	05/03/2002	---	ΣΑΡΑΝΤΟΠΟΥΛΟΣ ΚΥΛ/ΜΥΛΟΙ (ΚΟ)	0.950	---	γ	0.950	03/03/2015	---	---	---	---	---	---	---	---	2013	---	---	---	3,972.38	0.950	0.950	3577
96,243,908	0.410	---	---	---	26/06/2008	17/07/2000	---	ΣΙΔΕΝΟΡ (ΚΟ)	0.713	-2.33	€	0.730	03/03/2015	0.718	0.708	0.740	0.713	---	---	---	---	2013	35,608	63	25,918.93	68,621.91	0.492	0.927	1757
28,438,268	0.300	---	---	---	21/08/2006	24/11/1999	---	ΣΠΥΡΟΥ ΑΓΡ. ΟΙΚ. (ΚΟ)	0.322	---	γ	0.322	03/03/2015	0.354	0.322	0.354	0.322	---	---	---	---	2013	5,040	5	1,627.36	9,157.12	0.261	0.357	1357
124,170,201	0.780	---	---	---	28/06/2002	07/02/2005	---	ΣΩΛΓΕΙΑ ΚΟΡΙΝΘΟΥ (ΚΟ)	1.05	-1.87	€	1.07	03/03/2015	1.06	1.04	1.11	1.05	---	---	---	---	2013	29,727	77	31,801.51	130,378.71	0.756	1.31	1757
109,314,400	0.300	---	---	---	28/05/2012	09/07/2014	---	ΤΕΡΝΑ ΕΝΕΡΓΕΙΑΚΗ (ΚΟ)	2.70	-3.57	€	2.80	03/03/2015	2.80	2.67	2.80	2.70	---	---	---	-(6)-	2013	16,659	89	45,059.40	295,148.88	1.70	2.95	7537
33,125,000	5.00	---	---	---	03/07/2006	18/08/2010	---	ΤΕΧΝΙΚΗ ΟΛΥΜΠΙΑΚΗ (ΚΟ)	0.970	-2.12	€	0.991	03/03/2015	0.991	0.925	1.00	0.970	---	---	---	---	2013	4,006	52	3,912.42	32,131.25	0.676	1.01	3728
77,063,568	4.00	---	---	---	25/06/2014	25/06/2004	---	ΤΙΤΑΝ (ΚΟ)	22.44	1.31	#	22.15	03/03/2015	22.15	22.02	22.98	22.44	---	---	---	---	2013	38,315	262	859,808.22	1,801,892.79	18.42	24.95	2353
7,568,960	4.00	---	---	---	25/06/2014	25/06/2004	---	ΤΙΤΑΝ (ΠΟ)	9.59	-3.03	€	9.89	03/03/2015	9.35	9.35	9.60	9.59	---	---	---	---	2013	2,200	6	20,670.00	1,801,892.79	7.45	10.05	2353
305,732,436	0.410	---	---	---	08/07/2009	28/09/2011	---	ΥΓΕΙΑ (ΚΟ)	0.166	-1.78	€	0.169	03/03/2015	0.170	0.165	0.171	0.166	---	---	---	---	2013	86,690	74	14,488.54	50,751.58	0.146	0.206	4533
10,203,575	0.730	---	---	---	16/07/2007	18/10/1999	---	ΦΙΕΡΑΤΕΞ (ΚΟ)	0.138	---	γ	0.138	03/03/2015	---	---	---	---	---	---	---	---	2013	---	---	---	1,408.09	0.108	0.228	3763
8,340,750	1.20	---	---	---	25/06/2009	30/07/2001	---	ΧΑΪΔΕΜΕΝΟΣ (ΚΟ)	0.968	---	γ	0.968	03/03/2015	---	---	---	---	---	---	---	---	2013	---	---	---	8,073.85	0.210	0.968	2791
101,279,627	0.380	---	---	---	26/06/2008	14/07/2006	---	ΧΑΛΚΟΡ (ΚΑ)	0.360	2.27	#	0.352	03/03/2015	0.359	0.358	0.360	0.360	---	---	---	---	2013	12,450	16	4,476.60	36,460.67	0.244	0.455	1755
4,034,950	0.680	---	---	---	01/07/2005	30/12/2010	---	ΧΑΤΣΗΚΡΑΝΙΩΤΗ Ε. ΥΙΟΙ (ΚΟ)	0.200	---	γ	0.200	03/03/2015	---	---	---	---	---	---	---	---	2013	---	---	---	806.9			

Πληθος Χρεογράφων	Ονομ. Αξία	Μερίσματα [1]			Ημερ. Τελευτ. Αποκοπής		Σημ.	Χρεόγραφο	Τιμή κλεισίματος	% μεταβ.	Προηγ. Κλεισιμο- ημ/νία	Άνοιγμα	Κατωτ Τιμή	Ανωτ Τιμή	Τελ. Τιμή	Σταθμ Τιμή	Τελευταία ζήτηση [7]	Τελευταία προσφορά [7]	Ρ/Ε μετά φ. Χρήση	Όγκος	Πράξεις	Αξία Συναλλαγών[8]	Χ.Α. Εταιρείας (χιλ. €) [3,5]	Χαμηλό έτους	Υψηλό έτους	Κλάδος [4]	
		2012	2013	2014	Μέρισμα [2]	Δικαίωμα																					
26,252,040	0.380	---	---	---	08/07/2010	10/02/2014	---	A.S. COMPANY (ΚΟ)	0.305	0.99 #	0.302	03/03/2015	0.302	0.300	0.305	0.305	---	---	18.32	2013	13,500	14	4,101.85	8,006.87	0.263	0.344	5379
12,769,059,858	0.300	---	---	---	07/04/2008	13/05/2013	---	ALPHA BANK (ΚΟ)	0.340	-0.58 €	0.342	03/03/2015	0.348	0.325	0.351	0.340	---	---	0.79	2013	17,650,614	2,389	5,996,367.09	4,341,480.35	0.259	0.510	8355
1,045,794,145	0.300	---	---	---	04/06/2008	07/08/2014	---	ATTICA BANK A.T.E. (ΚΟ)	0.069	-6.76 €	0.074	03/03/2015	0.073	0.069	0.074	0.069	---	---	---	2013	969,863	141	68,799.84	72,159.80	0.040	0.084	8355
45,457,464	0.700	---	---	---	01/07/2008	01/03/2010	---	AUDIOVISUAL (ΚΟ)	0.260	4.42 #	0.249	03/03/2015	0.260	0.260	0.260	0.260	---	---	---	2013	50	1	13.00	11,818.94	0.184	0.277	5553
12,157,500	0.320	---	---	---	30/04/2012	22/11/2013	---	AUTOHELLAS (ΚΟ)	9.90	-0.70 €	9.97	03/03/2015	9.81	9.80	9.90	9.90	---	---	-(6)-	2014	604	6	5,947.80	120,359.25	8.30	9.97	5759
15,816,009	0.300	---	---	---	01/07/2009	17/07/2000	---	BYTE COMPUTER (ΚΟ)	0.398	---	0.398	03/03/2015	---	---	---	---	---	---	---	2013	---	---	---	6,294.77	0.346	0.445	9533
101,123,806	0.360	---	---	---	22/07/2010	28/06/2011	---	CENTRIC ΣΥΜΜΕΤΟΧΩΝ (ΚΟ)	0.195	4.28 #	0.187	03/03/2015	0.195	0.195	0.195	0.195	---	---	9.55	2013	180	1	35.10	19,719.14	0.140	0.215	5752
367,819,247	6.70	0.34	0.354	---	09/07/2014	29/04/2013	---	COCA-COLA HBC AG (ΚΟ)	16.17	0.19 #	16.14	03/03/2015	16.27	16.05	16.35	16.17	---	---	---	---	129,071	396	2,092,186.93	5,947,637.22	13.55	16.35	3537
9,907,500	0.300	---	---	---	06/10/2005	13/02/2002	---	CPI (ΚΟ)	0.171	---	0.171	03/03/2015	---	---	---	---	---	---	14.76	2014	---	---	---	1,694.18	0.171	0.234	9572
14,707,876,542	0.300	---	---	---	02/05/2008	13/06/2013	---	ΤΡΑΠΕΖΑ EUROBANK ERGASIAS (ΚΟ)	0.120	-8.40 €	0.131	03/03/2015	0.131	0.118	0.131	0.120	---	---	---	2013	120,067,722	4,482	14,527,296.51	1,764,945.19	0.100	0.209	8355
101,260,000	2.13	---	0.1821	0.1	05/01/2015	08/01/2014	---	GRIVALIA PROPERTIES (ΚΟ)	8.59	-1.26 €	8.70	03/03/2015	8.50	8.41	8.62	8.59	---	---	22.47	2014	21,543	187	185,154.49	869,823.40	7.35	9.00	8675
52,800,154	0.300	---	0.2	---	20/08/2014	21/06/2004	---	F.G. EUROPE (ΚΟ)	0.510	2.00 #	0.500	03/03/2015	0.500	0.478	0.510	0.510	---	---	9.20	2013	1,400	4	696.40	26,928.08	0.406	0.562	3722
11,720,024	0.540	---	0.0394	---	21/08/2014	07/08/2014	---	FLEXOPACK (ΚΟ)	2.35	---	2.35	03/03/2015	2.50	2.24	2.50	2.35	---	---	11.12	2013	1,782	11	4,046.56	27,542.06	1.91	2.79	2723
50,992,322	1.07	---	---	---	21/06/2010	16/07/2002	---	FOURLIS ΣΥΜΜΕΤΟΧΩΝ (ΚΟ)	3.46	-1.70 €	3.52	03/03/2015	3.57	3.41	3.57	3.46	---	---	---	2014	55,657	208	192,080.41	176,433.43	2.73	3.70	3722
50,593,832	0.300	---	---	---	07/07/2010	07/09/2011	---	FRIGOGLASS (ΚΟ)	1.75	-3.31 €	1.81	03/03/2015	1.80	1.73	1.80	1.76	---	---	---	2013	13,999	54	24,840.44	88,539.21	1.55	1.95	2757
11,962,443	0.500	---	---	---	05/09/2008	12/12/2013	---	QUEST ΣΥΜΜΕΤΟΧΩΝ (ΚΟ)	4.98	---	4.98	03/03/2015	---	---	---	---	---	---	---	2013	---	---	---	59,572.97	4.39	5.35	9533
20,578,374	0.620	---	---	---	02/06/2011	05/05/1999	---	INFORM ΛΥΚΟΣ Π. (ΚΟ)	1.70	-1.16 €	1.72	03/03/2015	1.60	1.60	1.70	1.70	---	---	---	2013	2,866	27	4,819.80	34,983.24	1.42	1.79	2791
133,025,996	1.41	---	---	---	03/07/2007	07/01/2002	---	INTRACOM HOLDINGS (ΚΟ)	0.450	-1.32 €	0.456	03/03/2015	0.440	0.432	0.456	0.450	---	---	---	2013	11,509	28	5,150.65	59,861.70	0.345	0.511	9578
23,154,250	1.36	---	---	---	12/08/2008	02/08/2010	---	INTRAKAT (ΚΟ)	0.488	-4.31 €	0.510	03/03/2015	0.476	0.476	0.494	0.494	---	---	---	2013	8,339	31	4,039.40	11,299.27	0.415	0.610	2357
77,654,850	0.580	---	---	---	01/07/2011	21/02/2003	---	J. & P. - ΑΒΑΞ (ΚΟ)	0.520	-5.45 €	0.550	03/03/2015	0.578	0.520	0.578	0.520	---	---	---	2013	61,579	75	33,441.05	40,380.52	0.485	0.660	2357
136,059,759	1.19	---	0.18	0.18	23/12/2014	05/03/2014	---	JUMBO (ΚΟ)	9.41	-4.95 €	9.90	03/03/2015	10.05	9.41	10.13	9.41	---	---	17.51	2014	114,988	362	1,104,211.40	1,280,322.33	7.06	10.98	3747
23,648,700	0.350	---	---	---	13/07/2011	29/07/2014	---	KLEEMAN HELLAS (ΚΟ)	1.65	-0.60 €	1.66	03/03/2015	1.63	1.61	1.65	1.65	---	---	58.33	2013	2,733	17	4,445.33	39,020.36	1.22	1.78	2757
79,721,775	0.300	---	---	---	30/05/2007	23/06/2014	---	LAMDA DEVELOPMENT(ΚΟ)	3.91	---	3.91	03/03/2015	4.00	3.84	4.00	3.91	---	---	---	2013	11,953	65	47,085.80	311,712.14	2.46	4.63	8633
4,740,000	0.860	---	---	---	14/03/2003	---	---	LOGISMOS (ΚΟ)	0.300	-9.09 €	0.330	03/03/2015	0.241	0.240	0.300	0.300	---	---	40.40	2013	3,604	7	925.86	1,422.00	0.240	0.515	9533
937,122,261	0.300	---	---	---	26/04/2007	29/08/2014	---	MARFIN INVESTMENT GROUP (ΚΟ)	0.176	-3.82 €	0.183	03/03/2015	0.181	0.175	0.184	0.176	---	---	---	2013	663,578	379	118,215.73	164,933.52	0.150	0.232	8775
468,700	0.47	0.65	0.15	0.15	04/12/2014	21/05/2004	---	MERMEREN KOMB. A.D. PR. (ΕΛΠ)	7.20	---	7.20	03/03/2015	7.24	7.20	7.25	7.20	---	---	3.51	2013	600	3	4,328.40	3,374.64	5.91	7.25	1775
10,500,000	0.950	---	---	---	24/06/2008	19/12/2013	---	MEVACO (ΚΟ)	1.00	-16.67 €	1.20	03/03/2015	1.00	1.00	1.00	1.00	---	---	---	2013	60	2	60.00	10,500.00	0.900	1.20	2757
6,200,000	0.500	---	---	---	22/06/2010	01/11/1995	---	MINERVA (ΚΑ)	0.300	---	0.300	03/03/2015	---	---	---	---	---	---	---	2013	---	---	---	1,860.00	0.225	0.300	3763
12,417,000	0.370	---	---	---	28/07/2008	06/09/2011	---	MLS ΠΛΗΡΟΦΟΡΙΚΗ (ΚΟ)	4.04	-1.22 €	4.09	03/03/2015	4.09	3.96	4.09	4.04	---	---	42.84	2013	10,837	61	43,431.80	50,164.68	3.86	4.25	9537
6,132,500	1.25	---	---	---	24/06/2011	19/06/2001	---	NEXANS ΕΛΛΑΣ (ΚΟ)	1.60	-1.84 €	1.63	03/03/2015	1.60	1.60	1.60	1.60	---	---	---	2013	200	1	320.00	9,812.00	1.57	1.77	2733
3,953,090	0.900	---	---	---	02/07/2001	05/12/2012	---	PAPERPACK (ΚΟ)	0.795	---	0.795	03/03/2015	---	---	---	---	---	---	4.11	2013	---	---	---	3,142.71	0.684	0.879	2723
11,812,193	0.470	---	---	---	24/07/2009	15/11/2006	---	PROFILE (ΚΟ)	0.485	-1.62 €	0.493	03/03/2015	0.490	0.482	0.490	0.485	---	---	9.34	2013	510	4	247.90	5,728.91	0.450	0.527	9533
27,345,120	0.470	---	---	---	18/07/2005	26/02/2014	---	QUALITY & RELIABILITY (ΚΟ)	0.479	5.97 #	0.452	03/03/2015	0.479	0.479	0.479	0.479	---	---	63.70	2013	300	5	143.70	13,098.31	0.392	0.560	9533
57,434,884	1.31	---	---	---	05/06/2008	12/06/2009	---	REDS (ΚΟ)	0.403	-4.05 €	0.420	03/03/2015	0.409	0.403	0.418	0.403	---	---	---	2013	28,403	64	11,567.93	23,146.26	0.403	0.516	8633
6,456,530	1.61	---	---	---	29/06/2001	02/08/2010	---	SPACE HELLAS (ΚΟ)	1.94	---	1.94	03/03/2015	---	---	---	---	---	---	5.13	2014	---	---	---	12,525.67	1.87	1.96	9578
54,888,240	1.13	0.1	0.09	---	25/04/2014	22/03/2006	---	TRASTOR A.E.E.A.Π. (ΚΟ)	1.22	1.67 #	1.20	03/03/2015	1.20	1.18	1.23	1.22	---	---	---	2013	239,711	97	285,954.19	66,963.65	0.900	1.23	8671
15,627,315	0.300	---	---	---	16/11/1992	03/12/2012	---	UNIBIOS (ΚΟ)	0.128	---	0.128	03/03/2015	---	---	---	---	---	---	---	2013	---	---	---	2,000.30	0.104	0.180	2353
219,611,308	---	---	---	---	14/02/2014	---	---	VIOTALCO SA/ΝV (ΚΑ)	3.52	-6.63 €	3.77	03/03/2015	3.66	3.52	3.73	3.52	---	---	---	---	94,425	223	342,551.89	773,031.80	1.79	4.11	2727

Πληθος Χρεογράφων	Ονομ. Αξία	Μερίσματα [1]	Ημερ. Τελευτ. Αποκοπής	Σημ. Χρεόγραφα	Τιμή κλεισίματος	% μεταβ.	Προηγ. Κλείσιμο-ημ/νία	Άνοιγμα	Κατωτ Τιμή	Ανωτ Τιμή	Τελ Τιμή	Σταθμ Τιμή	Τελευταία ζήτηση [7]	Τελευταία προσφορά [7]	Ρ/Ε μετά φ. Χρήση	Όγκος	Πράξεις	Αξία Συναλλαγών[8]	Χ.Α. Εταιρείας (χιλ. €) [3,5]	Χαμηλό έτους	Υψηλό έτους	Κλάδος [4]	
294,878	---	---	29/06/2009	---	NBGAM ETF ΓΔ Χ.Α.	9.45	-1.77 €	03/03/2015	9.45	9.45	9.45	9.45	---	---	---	---	2	1	18.90	---	7.97	10.37	12003
388,550	---	---	03/11/2010	---	NBGAM ETF GREECE & TURKEY 30	7.45	-2.23 €	03/03/2015	7.45	7.45	7.45	7.45	---	---	---	---	2	1	14.90	---	7.45	8.90	12003
5,848,618	---	---	24/01/2008	---	ALPHA ETF FTSE Athex Large Cap	2.51	-1.95 €	03/03/2015	2.56	2.51	2.56	2.51	---	---	---	---	3,921	3	10,037.35	---	2.13	2.84	12003

Χαμηλή Διασπορά

90,902,904	0.800	---	09/08/2004	08/03/2006	4814	ΑΘΗΝΑ (ΚΟ)	0.328	---	0.328	03/03/2015	0.328	0.328	0.328	0.328	---	---	---	---	2013	100	2	32.80	29,816.15	0.328	0.328	2357
63,900,000	3.00	---	23/06/2003	04/11/2008	4816	ΑΣΤΗΡ ΠΑΛΛΑΣ (ΚΟ)	2.83	-5.67 €	3.00	03/03/2015	2.79	2.79	2.93	2.92	---	---	---	---	2013	573	10	1,623.61	180,837.00	2.50	3.60	5753
71,082,707	1.70	---	01/07/2010	21/11/2012	4820	ΗΡΑΚΛΗΣ ΑΓΕΤ (ΚΟ)	1.27	---	1.27	03/03/2015	1.27	1.27	1.27	1.27	---	---	---	---	2013	1,700	4	2,159.00	90,275.04	1.20	1.35	2353
13,404,440	8.63	---	02/04/2001	06/03/1992	4822	ΙΟΝΙΚΗ ΞΕΝΟΔΟΧΕΙΑΚΗ (ΚΟ)	6.06	20.00 #	5.05	03/03/2015	6.06	6.06	6.06	6.06	---	---	---	---	2013	21	1	127.26	81,230.91	5.01	7.25	5753
30,600,000	0.300	---	12/06/2008	04/03/2014	5059	ΚΑΘΗΜΕΡΙΝΗ (ΚΟ)	0.397	---	0.397	03/03/2015	---	---	---	---	---	---	---	---	2013	---	---	---	12,148.20	0.311	0.588	5557
2,760,000	7.70	8.52	30/06/2014	16/07/1990	4823	ΚΑΡΕΛΙΑ (ΚΑ)	285.90	-0.95 €	288.65	03/03/2015	285.90	285.90	285.90	285.90	---	---	---	---	2013	5	1	1,429.50	789,084.00	198.05	298.00	3785
106,980,050	2.25	---	25/07/2008	24/02/2014	5046	ΜΙΝΩΙΚΕΣ ΓΡΑΜΜΕΣ ΑΝΕ (ΚΟ)	2.00	---	2.00	03/03/2015	2.00	2.00	2.00	2.00	---	---	---	---	2013	600	3	1,200.00	213,960.10	1.43	2.00	5759
17,240,776	0.370	---	14/07/2005	30/09/2003	4827	ΠΕΡΣΕΥΣ (ΚΟ)	0.560	---	0.560	03/03/2015	---	---	---	---	---	---	---	---	2013	---	---	---	9,654.83	0.560	0.700	3577
14,000,000	4.15	---	23/04/2010	29/06/1999	4815	ΑΛΡΗΑ ΑΣΤΙΚΑ ΑΚΙΝΗΤΑ (ΚΟ)	4.40	---	4.40	03/03/2015	---	---	---	---	---	---	---	---	2013	---	---	---	61,600.00	3.80	5.49	8637
191,660,320	0.300	---	20/07/2009	29/12/2010	4817	ΑΤΤΙΚΑ ΣΥΜΜΕΤΟΧΩΝ (ΚΟ)	0.540	---	0.540	03/03/2015	---	---	---	---	---	---	---	---	2013	---	---	---	103,496.57	0.416	0.589	5759
14,074,000	3.00	---	02/03/2012	23/07/2009	5075	MIG REAL ESTATE (ΚΟ)	2.44	1.67 #	2.40	03/03/2015	2.40	2.40	2.51	2.51	---	---	---	---	2013	2,700	9	6,590.00	34,340.56	2.08	3.45	8671

Επιτήρηση

33,301,715	0.320	---	27/06/2003	08/07/2009	4978	ΑΕΓΕΚ (ΚΟ)	0.051	-19.05 €	0.063	03/03/2015	0.051	0.051	0.051	0.051	---	---	---	---	2013	136	1	6.94	1,698.39	0.032	0.074	2357
5,000,000	0.400	---	03/06/2009	01/09/2014	5082	ΑΛΚΟ ΕΛΛΑΣ (ΚΟ)	0.190	-17.39 €	0.230	03/03/2015	0.190	0.190	0.190	0.190	---	---	---	---	2013	15	1	2.85	950.00	0.190	0.307	1753
14,870,100	0.300	---	15/05/2008	26/09/2011	4844	ΑΛΦΑ ΓΚΡΙΣΙΝ Α.Ε. (ΚΟ)	0.032	---	0.032	03/03/2015	---	---	---	---	---	---	---	---	2013	---	---	---	475.84	0.032	0.048	9533
185,373,016	0.300	---	02/07/2008	28/02/2011	4957	ΑΝΕΚ (ΚΟ)	0.074	-6.33 €	0.079	03/03/2015	0.072	0.072	0.077	0.074	---	---	---	---	2013	16,390	8	1,210.86	14,509.48	0.063	0.093	5759
312,163	0.300	---	02/07/2008	28/02/2011	4959	ΑΝΕΚ (ΠΟ '90)	1.30	---	1.30	03/03/2015	---	---	---	---	---	---	---	---	2013	---	---	---	14,509.48	1.15	1.30	5759
2,969,713	0.300	---	02/07/2008	28/02/2011	4958	ΑΝΕΚ (ΠΟ '96)	0.130	---	0.130	03/03/2015	---	---	---	---	---	---	---	---	2013	---	---	---	14,509.48	0.130	0.133	5759
81,644,555	0.300	---	01/07/2008	02/09/2002	5056	ΑΤΤΙ - ΚΑΤ (ΚΟ)	0.016	6.67 #	0.015	03/03/2015	0.016	0.016	0.016	0.016	---	---	---	---	2013	700	2	11.20	1,306.31	0.009	0.037	2357
3,229,566	0.320	---	22/06/2005	23/09/1999	4629	ΒΑΡΑΓΚΗΣ (ΚΟ)	0.520	---	0.520	03/03/2015	---	---	---	---	---	---	---	---	2013	---	---	---	1,679.37	0.520	0.520	3726
16,383,428	0.300	---	25/06/2002	21/06/2013	4997	ΒΑΡΒΑΡΕΣΙΟΣ (ΚΑ)	0.129	---	0.129	03/03/2015	---	---	---	---	---	---	---	---	2013	---	---	---	2,113.46	0.129	0.161	3763
17,579,754	4.16	---	18/08/2006	02/08/2010	4885	ΒΙΟΤΕΡ (ΚΟ)	0.190	---	0.190	03/03/2015	---	---	---	---	---	---	---	---	2013	---	---	---	3,340.15	0.160	0.250	2357
6,000,000	0.600	---	13/06/2008	08/04/2004	4886	ΓΙΟΥΡΟΜΠΡΟΚΕΡΣ (ΚΟ)	0.011	---	0.011	03/03/2015	---	---	---	---	---	---	---	---	2013	---	---	---	66.00	0.011	0.020	8534
15,878,748	0.480	---	10/07/2006	22/03/2004	4960	ΔΟΜΙΚΗ ΚΡΗΤΗΣ (ΚΟ)	0.270	12.50 #	0.240	03/03/2015	0.270	0.270	0.270	0.270	---	---	---	---	2013	320	3	86.40	4,287.26	0.240	0.340	2357
3,961,300	1.28	---	29/06/2004	03/08/2000	5080	ΔΟΥΡΟΣ (ΚΟ)	0.375	---	0.375	03/03/2015	---	---	---	---	---	---	---	---	2013	---	---	---	1,485.49	0.375	0.585	3763
7,085,888	1.59	---	02/07/1996	06/09/2010	4690	ΕΛΒΙΕΜΕΚ (ΚΟ)	3.97	---	3.97	03/03/2015	---	---	---	---	---	---	---	---	2013	---	---	---	28,130.98	3.97	3.97	8633
30,390,000	0.310	---	18/08/2008	29/12/2006	4447	ΕΛΛΗΝΙΚΕΣ ΙΧΘΥΟΚΑΛΥΡΓΕΙΕΣ (ΚΟ)	0.051	6.25 #	0.048	03/03/2015	0.040	0.040	0.052	0.052	---	---	---	---	2013	2,120	5	108.80	1,549.89	0.039	0.078	3573
7,125,216	0.650	---	01/07/2005	14/12/1999	4955	ΚΡΕΚΑ (ΚΟ)	0.154	---	0.154	03/03/2015	---	---	---	---	---	---	---	---	2013	---	---	---	1,097.28	0.101	0.225	3573
25,179,640	0.600	---	08/08/1994	19/09/2000	5057	ΜΠΟΥΤΑΡΗΣ Ι. & ΥΙΟΣ (ΚΑ)	0.025	---	0.025	03/03/2015	0.025	0.025	0.025	0.025	---	---	---	---	2013	900	2	22.50	637.19	0.025	0.037	3535
1,540,000	0.600	---	08/08/1994	19/09/2000	5058	ΜΠΟΥΤΑΡΗΣ Ι. & ΥΙΟΣ (ΠΑ)	0.005	---	0.005	03/03/2015	---	---	---	---	---	---	---	---	2013	---	---	---	637.19	0.005	0.007	3535
255,459,600	0.300	---	26/06/2000	03/12/2010	4833	ΝΕΛ (ΚΟ)	0.026	18.18 #	0.022	03/03/2015	0.022	0.022	0.026	0.026	---	---	---	---	2013	1,946	4	50.05	6,641.95	0.009	0.030	5759
63,697,153	1.34	---	08/07/2008	10/11/2008	5081	ΝΗΡΕΥΣ (ΚΟ)	0.083	-6.74 €	0.089	03/03/2015	0.086	0.080	0.086	0.085	---	---	---	---	2013	7,528	9	623.49	5,286.86	0.072	0.106	3573

Πληθος Χρεογράφων	Ονομ. Αξία	Μερίσματα [1]			Ημερ. Τελευτ. Αποκοπής		Σημ.	Χρεόγραφο	Τιμή κλεισίματος	% μεταβ.	Προηγ. Κλείσιμο- ημ/νία	Άνοιγμα	Κατωτ Τιμή	Ανωτ Τιμή	Τελ Σταθμ Τιμή	Τελευταία ζήτηση [7]	Τελευταία προσφορά [7]	Ρ/Ε μετά φ. Χρήση	Όγκος	Πράξεις	Αξία Συναλλαγών[8]	Χ.Α. Εταιρείας (χιλ. €) [3,5]	Χαμηλό έτους	Υψηλό έτους	Κλάδος [4]		
		2012	2013	2014	Μέρισμα [2]	Δικαιώμα																					
20,231,328	0.600	---	---	---	15/07/2008	25/06/2004	4879	ΝΙΚΑΣ (ΚΟ)	0.115	---	0.115	03/03/2015	---	---	---	---	---	---	2013	---	---	---	2,326.60	0.115	0.120	3577	
18,750,000	0.300	---	---	---	02/07/2001	31/12/2012	4985	ΠΗΓΑΣΟΣ ΕΚΔΟΤΙΚΗ Α.Ε. (ΚΟ)	0.097	15.48 #	0.084	03/03/2015	0.084	0.084	0.099	0.099	---	---	2013	118	5	11.47	1,818.75	0.057	0.099	5557	
24,319,250	0.300	---	---	---	09/07/2002	04/07/2007	5054	ΠΡΟΟΔΕΥΤΙΚΗ (ΚΟ)	0.100	3.09 #	0.097	03/03/2015	0.100	0.100	0.100	0.100	---	---	2013	3,000	2	300.00	2,431.93	0.057	0.116	2357	
36,235,184	1.00	---	---	---	01/07/2008	30/07/2012	4961	ΣΕΛΟΝΤΑ (ΚΟ)	0.060	---	0.060	03/03/2015	---	---	---	---	---	---	2013	---	---	---	2,174.11	0.060	0.099	3573	
10,000,000	1.35	---	---	---	24/06/2008	10/05/2005	4887	ΣΙΔΑΜΑ (ΚΟ)	0.309	---	0.309	03/03/2015	---	---	---	---	---	---	2013	---	---	---	3,090.00	0.271	0.312	1757	
7,914,480	0.300	---	---	---	23/06/2008	29/06/2011	4888	ΣΦΑΚΙΑΝΑΚΗΣ (ΚΟ)	1.12	-20.00 €	1.40	03/03/2015	1.12	1.12	1.12	1.12	---	---	2013	10	1	11.20	8,864.22	1.12	2.58	5379	
1,270,000	0.300	---	---	---	06/07/2007	06/02/2013	5007	ΤΖΙΡΑΚΙΑΝ ΠΡΟΦΙΛ (ΚΑ)	0.295	---	0.295	03/03/2015	---	---	---	---	---	---	2013	---	---	---	374.65	0.247	0.350	1757	
100,793,000	0.300	---	---	---	16/07/2009	05/08/2013	5008	ΤΗΛΕΤΥΠΟΣ (ΚΟ)	0.023	---	0.023	03/03/2015	0.023	0.023	0.023	0.023	---	---	2014	96	1	2.21	2,318.24	0.023	0.108	5553	
215,246,452	0.300	---	---	---	25/06/2001	24/09/2001	4446	ΑΛΤΕΚ (ΚΟ)	0.020	---	0.020	03/03/2015	0.020	0.020	0.020	0.020	---	---	2013	11,420	4	228.40	4,304.93	0.017	0.030	9533	
20,255,805	0.300	---	---	---	22/08/2006	02/08/2010	4881	ΑΧΟΝ ΣΥΜΜΕΤΟΧΩΝ (ΚΟ)	0.035	---	0.035	03/03/2015	---	---	---	---	---	---	2013	---	---	---	708.95	0.022	0.038	4533	
1,130,180	0.440	---	---	---	20/06/2003	02/07/2014	---	COMPUCON (ΚΟ)	0.006	---	0.006	03/03/2015	---	---	---	---	---	---	2013	---	---	---	6.78	0.005	0.010	9537	
14,173,104	0.300	---	---	---	11/08/2010	28/11/2013	5055	DIONIC (ΚΟ)	0.044	-15.39 €	0.052	03/03/2015	0.044	0.044	0.044	0.044	---	---	2013	1,458	2	64.15	623.62	0.042	0.086	2797	
21,820,410	0.800	---	---	---	22/05/2008	02/08/2011	4882	EUROMEDICA (ΚΟ)	0.430	---	0.430	03/03/2015	---	---	---	---	---	---	2013	---	---	---	9,382.78	0.320	0.430	4533	
110,097,185	0.300	---	---	---	04/12/2013	5033	FORTHNET (ΚΟ)	0.800	1.27 #	0.790	03/03/2015	0.800	0.800	0.800	0.800	---	---	---	2013	15,000	7	12,000.00	88,077.75	0.700	1.19	9535	
51,081,030	1.00	---	---	---	20/08/2007	03/09/2007	4912	ΛΑΝΙΡΦΑΡΜ (ΚΟ)	0.158	18.80 #	0.133	03/03/2015	0.158	0.158	0.158	0.158	---	---	2013	1,000	2	158.00	8,070.80	0.086	0.158	4577	
4,419,616	1.58	---	---	---	21/07/2011	04/03/2015	4983	MEDICON ΕΛΛΑΣ (ΚΟ)	0.248	---	0.260 #	03/03/2015	---	---	---	---	---	---	10.71	2013	---	---	---	1,096.06	0.257	0.475	4535
14,967,940	0.500	---	---	---	21/05/2008	04/01/2008	4956	PASAL Α.Ε. (ΚΟ)	0.071	---	0.071	03/03/2015	---	---	---	---	---	---	2013	---	---	---	1,062.72	0.060	0.118	8633	
65,326,268	0.530	---	---	---	04/07/2007	19/07/2006	4750	SATO ΑΕ (ΚΟ)	0.029	16.00 #	0.025	03/03/2015	0.025	0.025	0.030	0.030	---	---	2013	348	2	10.20	1,894.46	0.024	0.115	3726	
29,060,950	0.340	---	---	---	20/08/2007	24/10/2001	4884	SPIDER - ΠΕΤΣΙΟΣ Ν. & ΥΙΟΙ (ΚΟ)	0.006	---	0.006	03/03/2015	---	---	---	---	---	---	2013	---	---	---	174.37	0.005	0.008	2757	
179,707,771	0.300	---	---	---	27/06/2002	01/11/2011	4847	HELLAS ONLINE (ΚΟ)	0.563	---	0.563	03/03/2015	0.563	0.563	0.563	0.563	---	---	2013	99,581	23	56,064.10	101,175.48	0.516	0.563	9537	
13,191,620	0.620	---	---	---	04/08/2010	09/09/2002	4977	ΥΑΛCO - ΚΩΝΣΤΑΝΤΙΝΟΥ (ΚΑ)	0.089	---	0.089	03/03/2015	---	---	---	---	---	---	2013	---	---	---	1,174.05	0.079	0.189	3722	

Προς Διαγραφή

9,567,289	0.300	---	---	---	01/07/2004	19/11/2007	5062	ΜΑΡΑΚ ΗΛΕΚΤΡΟΝΙΚΗ (ΚΟ)	0.298	---	0.298	03/03/2015	---	---	---	---	---	---	2013	---	---	---	2,851.05	0.298	0.298	9578
766,000	1.50	---	---	---	01/07/2004	11/12/2012	4937	ΤΡΙΑ ΑΛΦΑ (ΚΟ)	1.90	---	1.90	03/03/2015	---	---	---	---	---	---	2013	---	---	---	1,786.15	1.90	2.29	3763
245,000	1.50	---	---	---	19/07/2010	11/12/2012	4938	ΤΡΙΑ ΑΛΦΑ (ΠΟ)	1.35	---	1.35	03/03/2015	---	---	---	---	---	---	2013	---	---	---	1,786.15	1.35	1.35	3763
40,946,303	0.360	---	---	---	18/07/2005	27/11/2007	5053	PC SYSTEMS (ΚΟ)	0.041	---	0.041	03/03/2015	---	---	---	---	---	---	2013	---	---	---	1,678.80	0.040	0.098	9533

Κατάσταση σε Αναστολή

1,750,955,549	0.600	---	---	---	19/05/2008	08/12/2011	4911	ΑΓΡΟΤΙΚΗ ΤΡΑΠΕΖΑ (ΚΟ)	0.155	---	0.155	03/03/2015	---	---	---	---	---	---	---	---	---	---	271,398.11	0.155	0.155	8355	
20,121,710	1.21	---	---	---	27/07/1992	12/03/2003	5002	ΒΑΛΚΑΝ ΑΚΙΝΗΤΑ (ΚΟ)	0.190	---	0.190	03/03/2015	---	---	---	---	---	---	---	---	---	---	---	3,823.12	0.190	0.190	8633
33,930,000	0.300	---	---	---	03/07/2006	30/05/2001	4865	ΒΘΒΟΣ ΜΠΑΜΠΗΣ (ΚΟ)	0.304	---	0.304	03/03/2015	---	---	---	---	---	---	---	---	---	---	---	10,314.72	0.304	0.304	8633
51,334,286	0.320	---	---	---	03/07/2000	18/12/2007	4548	ΣΑΟΣ (ΚΟ)	0.780	---	0.780	03/03/2015	---	---	---	---	---	---	---	---	---	---	---	40,040.74	0.780	0.780	2773
30,159,583	0.470	---	---	---	26/06/2008	29/12/2010	5047	ΔΙΑΣ ΙΧΘΥΕΙΣ (ΚΟ)	0.050	---	0.050	03/03/2015	---	---	---	---	---	---	---	---	---	---	---	1,507.98	0.050	0.050	3573
7,847,611	1.20	---	---	---	01/08/2007	28/09/2011	4939	ΕΔΡΑΣΗ - ΨΑΛΛΙΔΑΣ Χ. (ΚΟ)	0.150	---	0.150	03/03/2015	---	---	---	---	---	---	---	---	---	---	---	1,177.14	0.150	0.150	2357
13,692,227	1.47	---	---	---	07/07/2006	08/10/1999	5049	ΕΛΛΗΝΙΚΗ ΥΦΑΝΤΟΥΡΓΙΑ (ΚΟ)	0.117	---	0.117	03/03/2015	---	---	---	---	---	---	---	---	---	---	---	1,601.99	0.117	0.117	3763
24,605,397	0.400	---	---	---	29/06/1995	27/05/2002	4651	ΕΜΠΟΡΙΚΟΣ ΔΕΣΜΟΣ (ΚΟ)	0.080	---	0.080	03/03/2015	---	---	---	---	---	---	---	---	---	---	---	2,134.04	0.080	0.080	3722
1,182,903	0.400	---	---	---	01/07/1996	27/05/2002	4652	ΕΜΠΟΡΙΚΟΣ ΔΕΣΜΟΣ (ΠΟ)	0.140	---	0.140	03/03/2015	---	---	---	---	---	---	---	---	---	---	---	2,134.04	0.140	0.140	3722

Πληθος Χρεογράφων	Ονομ. Αξία	Μερίσματα [1]			Ημερ. Τελευτ. Αποκοπής Μέρημα [2]	Αποκοπή Δικαίωμα	Σημ. Χρεόγραφο	Τιμή κλεισίματος	% μεταβ.	Προηγ. Κλεισίμο- ημ/νία	Άνοιγμα	Κατωτ Τιμή	Ανωτ Τιμή	Τελ Τιμή	Σταθμ Τιμή	Τελευταία ζήτηση [7]	Τελευταία προσφορά [7]	Ρ/Ε μετά φ. Χρήση	Όγκος	Πράξεις	Αξία Συναλλαγών[8]	Χ.Α. Εταιρείας (χιλ. €) [3,5]	Χαμηλό έτους	Υψηλό έτους	Κλάδος [4]	
		2012	2013	2014																						
105,423,498	0.510	---	---	---	01/07/2004	28/12/2005	4920	ΑΒΕΝΙΡ Α.Ε. (ΚΟ)	0.046	---	0.046	03/03/2015	---	---	---	---	---	---	---	---	---	---	4,849.48	0.046	0.046	5752
5,750,000	0.300	---	---	---	12/12/2008	12/12/2011	4929	ΗΛΕΚΤΡΟΝΙΚΗ ΑΘΗΝΩΝ (ΚΟ)	0.480	---	0.480	03/03/2015	---	---	---	---	---	---	---	---	---	---	2,760.00	0.480	0.480	5375
21,920,570	0.300	---	---	---	03/07/2007	13/12/1999	4702	ΚΑΡΔΑΣΙΛΑΡΗΣ (ΚΟ)	0.140	---	0.140	03/03/2015	---	---	---	---	---	---	---	---	---	---	3,068.88	0.140	0.140	3577
24,619,524	0.500	---	---	---	10/10/1986	30/12/2002	4914	ΚΕΡΑΜΕΙΑ-ΑΛΛΑΤΙΝΗ (ΚΟ)	0.088	---	0.088	03/03/2015	---	---	---	---	---	---	---	---	---	---	2,166.52	0.088	0.088	8633
20,663,047	1.20	---	---	---	21/08/2000	05/03/2003	4764	ΚΛΩΝΑΤΕΞ (ΚΟ)	0.040	---	0.040	03/03/2015	---	---	---	---	---	---	---	---	---	---	1,453.75	0.040	0.040	3763
7,840,373	1.20	---	---	---	18/07/2002	05/03/2003	4765	ΚΛΩΝΑΤΕΞ (ΠΟ)	0.080	---	0.080	03/03/2015	---	---	---	---	---	---	---	---	---	---	1,453.75	0.080	0.080	3763
89,616,200	0.300	---	---	---	21/08/2000	28/06/2007	4616	ΕΝΩΜΕΝΗ ΚΛΩΣΤΟΥΦΑΝΤΟΥΡΓΙΑ (ΚΟ)	0.050	---	0.050	03/03/2015	---	---	---	---	---	---	---	---	---	---	4,480.81	0.050	0.050	3763
9,550,386	0.500	---	---	---	01/07/1997	12/06/2008	4627	ΠΡΑΞΙΤΕΛΕΙΟ (ΚΟ)	0.390	---	0.390	03/03/2015	---	---	---	---	---	---	---	---	---	---	4,430.09	0.390	0.390	4533
1,306,368	0.500	---	---	---	01/07/1997	12/06/2008	4627	ΠΡΑΞΙΤΕΛΕΙΟ (ΠΟ)	0.540	---	0.540	03/03/2015	---	---	---	---	---	---	---	---	---	---	4,430.09	0.540	0.540	4533
17,544,600	0.600	---	---	---	03/07/2000	01/08/2000	4868	ΚΟΥΜΠΑΣ ΣΥΜΜΕΤΟΧΩΝ (ΚΟ)	0.132	---	0.132	03/03/2015	---	---	---	---	---	---	---	---	---	---	2,315.89	0.132	0.132	8775
15,015,000	1.60	---	---	---	01/07/2002	02/02/2000	4603	ΜΑΞΙΜ ΠΕΡΤΣΙΝΙΔΗΣ (ΚΑ)	0.100	---	0.100	03/03/2015	---	---	---	---	---	---	---	---	---	---	1,501.50	0.100	0.100	3763
66,937,526	0.700	---	---	---	13/08/2010	21/05/2003	5003	ΜΗΧΑΝΙΚΗ (ΚΟ)	0.100	---	0.100	03/03/2015	---	---	---	---	---	---	---	---	---	---	9,186.78	0.100	0.100	2357
25,968,987	0.700	---	---	---	13/08/2010	21/05/2003	5004	ΜΗΧΑΝΙΚΗ (ΠΟ)	0.096	---	0.096	03/03/2015	---	---	---	---	---	---	---	---	---	---	9,186.78	0.096	0.096	2357
23,463,874	0.800	---	---	---	23/05/2003	21/12/1999	4918	ΝΕΩΡΙΟΝ (ΚΟ)	0.125	---	0.125	03/03/2015	---	---	---	---	---	---	---	---	---	---	2,932.98	0.125	0.125	2753
20,210,127	1.53	---	---	---	27/06/1997	20/03/2000	5061	ΠΑΡΝΑΣΣΟΣ (ΚΟ)	0.070	---	0.070	03/03/2015	---	---	---	---	---	---	---	---	---	---	1,414.71	0.070	0.070	8775
25,583,146	0.300	---	---	---	25/06/2001	03/12/2008	4723	ΠΕΤΖΕΤΑΚΙΣ Α. (ΚΟ)	0.260	---	0.260	03/03/2015	---	---	---	---	---	---	---	---	---	---	6,651.62	0.260	0.260	1357
510,840	1.00	---	---	---	15/07/2008	21/11/2013	5036	ΤΡΟΠΑΙΑ ΣΥΜΜΕΤΟΧΙΚΗ (ΚΟ)	2.00	---	2.00	03/03/2015	---	---	---	---	---	---	---	---	---	---	1,021.68	2.00	2.00	3722
60,221,300	0.400	---	---	---	01/07/2002	01/11/2010	5022	ΣΕΛΜΑΝ (ΚΟ)	0.080	---	0.080	03/03/2015	---	---	---	---	---	---	---	---	---	---	4,817.70	0.080	0.080	2353
284,465,964	3.70	---	---	---	20/06/2008	15/06/2009	4913	ΤΑΧΥΔΡΟΜΙΚΟ ΤΑΜΙΕΥΤΗΡΙΟ (ΚΟ)	0.168	---	0.168	03/03/2015	---	---	---	---	---	---	---	---	---	---	47,790.28	0.168	0.168	8355
54,547,634	0.500	---	---	---	25/04/2005	21/01/2009	4860	ΤΕΓΟΠΟΥΛΟΣ Χ.Κ. (ΚΟ)	0.038	---	0.038	03/03/2015	---	---	---	---	---	---	---	---	---	---	2,072.81	0.038	0.038	5557
13,920,000	0.320	---	---	---	19/11/2001	01/08/2000	4726	ΤΕΞΑΠΡΕΤ (ΚΟ)	0.080	---	0.080	03/03/2015	---	---	---	---	---	---	---	---	---	---	1,113.60	0.080	0.080	3763
6,523,780	0.530	---	---	---	01/07/2002	06/03/2001	4971	ΤΕΧΝΙΚΕΣ ΕΚΔΟΣΕΙΣ (ΚΟ)	0.006	---	0.006	03/03/2015	---	---	---	---	---	---	---	---	---	---	39.14	0.006	0.006	5557
7,326,648	1.00	---	---	---	26/07/2006	24/07/2001	4921	ΦΙΝΤΞΠΟΡΤ (ΚΟ)	0.328	---	0.328	03/03/2015	---	---	---	---	---	---	---	---	---	---	2,403.14	0.328	0.328	3763
26,408,040	0.300	---	---	---	01/07/1997	26/05/1999	4464	ΧΑΛΥΒΔΟΦΥΛΛΩΝ (ΚΟ)	0.120	---	0.120	03/03/2015	---	---	---	---	---	---	---	---	---	---	3,168.96	0.120	0.120	1757
71,683,906	0.400	---	---	---	15/06/2005	05/02/2008	4953	ΧΑΤΖΗΩΦΑΝΝΟΥ (ΚΟ)	0.026	---	0.026	03/03/2015	---	---	---	---	---	---	---	---	---	---	1,863.78	0.026	0.026	3763
21,382,067	0.300	---	---	---	02/10/2006	15/02/2006	4628	ΑΤΕΡΜΩΝ (ΚΟ)	0.120	---	0.120	03/03/2015	---	---	---	---	---	---	---	---	---	---	2,565.85	0.120	0.120	5555
5,025,000	0.300	---	---	---	05/07/2005	14/03/2002	5023	ALSINCO (ΚΟ)	0.043	---	0.043	03/03/2015	---	---	---	---	---	---	---	---	---	---	216.08	0.043	0.043	3763
13,555,100	1.00	---	---	---	08/07/2005	08/07/2005	4576	MICROLAND COMPUTERS (ΚΟ)	0.640	---	0.640	03/03/2015	---	---	---	---	---	---	---	---	---	---	8,675.26	0.640	0.640	5379
42,501,273	0.300	---	---	---	26/06/2007	10/08/2009	4993	NUTRIART (ΚΟ)	0.049	---	0.049	03/03/2015	---	---	---	---	---	---	---	---	---	---	2,082.56	0.049	0.049	3577
62,683,822	0.300	---	---	---	27/05/2008	09/01/2006	4830	ΠΡΟΤΟΝ ΤΡΑΠΕΖΑ Α.Ε. (ΚΟ)	0.180	---	0.180	03/03/2015	---	---	---	---	---	---	---	---	---	---	11,283.09	0.180	0.180	8355
26,262,660	0.900	---	---	---	01/07/2008	24/02/2011	4954	SPRIDER STORES (ΚΟ)	0.031	---	0.031	03/03/2015	---	---	---	---	---	---	---	---	---	---	814.14	0.031	0.031	5371
144,688,060	0.600	---	---	---	21/04/2008	10/03/2010	4982	T BANK (ΚΟ)	0.048	---	0.048	03/03/2015	---	---	---	---	---	---	---	---	---	---	6,945.03	0.048	0.048	8355



**Σημειώσεις Χρεογράφων**

Κωδικός	Κείμενο σημείωσης
( )	- Προσαρμοσμένα Μερίσματα λόγω διανομής Δωρεάν μετοχών.
*	- Τελευταία προσαρμοσμένη τιμή κλεισίματος.
[1]	- Καθαρά μερίσματα.
[2]	- Στη στήλη "Ημερ. Αποκοπής τελευταίου δικαιώματος" αναφέρεται η Ημερομηνία εισαγωγής για Νέες Εταιρείες.
[3]	- Η Χρηματιστηριακή αξία αναφέρεται στο σύνολο των μετοχών
[4]	- Η κωδικοποίηση των Κλάδων Οικονομικής Δραστηριότητας του Χ.Α. παρουσιάζονται στο Παράρτημα Α
[5]	- Η Χρηματιστηριακή Αξία αναφέρεται στο σύνολο των κατηγοριών μετοχών (εφόσον έχουν εισαχθεί περισσότερες της μιας κατηγορίες) και δεν αναφέρεται σε επιμέρους κατηγορίες μετοχών μιας εταιρείας.
[6]	- Ρ/Ε μεγαλύτερο του 100
[7]	- Τελευταία εικόνα του Βιβλίου Εντολών πριν το τέλος της συνεδρίασης
[8]	- Στην Αξία Συναλλαγών των Μετοχών περιλαμβάνονται όλοι οι τύποι Πακέτων
4446	- Μεταφορά στην κατηγορία Επιτήρησης από 20/10/2008.
4447	- Μεταφορά στην κατηγορία Επιτήρησης από 21/10/2008.
4464	- Αναστολή διαπραγμάτευσης από 1/12/2008.
4548	- Αναστολή διαπραγμάτευσης από 1/4/2009.
4576	- Αναστολή διαπραγμάτευσης από 15/7/2009.
4603	- Αναστολή διαπραγμάτευσης από 1/12/2009.
4616	- Αναστολή διαπραγμάτευσης από 25/2/2010.
4626	- Αναστολή διαπραγμάτευσης από 1/4/2010.
4627	- Αναστολή διαπραγμάτευσης από 1/4/2010.
4628	- Αναστολή διαπραγμάτευσης από 1/4/2010.
4629	- Μεταφορά στην κατηγορία Επιτήρησης από 12/4/2010.
4651	- Αναστολή διαπραγμάτευσης από 1/6/2010.
4652	- Αναστολή διαπραγμάτευσης από 1/6/2010.
4690	- Μεταφορά στην κατηγορία Επιτήρησης από 4/4/2006.
4702	- Αναστολή διαπραγμάτευσης από 1/12/2010.
4723	- Αναστολή διαπραγμάτευσης από 31/1/2011.
4726	- Αναστολή διαπραγμάτευσης από 1/3/2011.
4750	- Μεταφορά στην "Κατηγορία Επιτήρησης" από 8/4/2011.
4764	- Αναστολή διαπραγμάτευσης από 20/5/2011.
4765	- Αναστολή διαπραγμάτευσης από 20/5/2011.
4795	- Το υπόλοιπο μικτό ποσό μερίσματος ανά μετοχή ανέρχεται σε € 0,30 για τη χρήση 2010, από το οποίο παρακρατείται φόρος 21% επί του συνολικού μερίσματος χρήσεως 2010 ανά μετοχή, ήτοι 0,45.
4814	- Μεταφορά στην Κατηγορία Χαμηλής Διασποράς από 30/5/2011.
4815	- Μεταφορά στην Κατηγορία Χαμηλής Διασποράς από 30/5/2011.
4816	- Μεταφορά στην Κατηγορία Χαμηλής Διασποράς από 30/5/2011.
4817	- Μεταφορά στην Κατηγορία Χαμηλής Διασποράς από 30/5/2011.
4820	- Μεταφορά στην κατηγορία Χαμηλής Διασποράς από 18/4/2008.
4822	- Μεταφορά στην κατηγορία Χαμηλής Διασποράς από 30/5/2011.
4823	- Μεταφορά στην κατηγορία Χαμηλής Διασποράς από 4/4/2006.
4827	- Μεταφορά στην κατηγορία Χαμηλής Διασποράς από 5/5/2010.
4830	- Αναστολή διαπραγμάτευσης από 10/10/2011.
4833	- Μεταφορά στην κατηγορία Επιτήρησης από 6/5/2010.
4844	- Μεταφορά στην κατηγορία Επιτήρησης από 8/4/2011.
4847	- Μεταφορά στην Κατηγορία Επιτήρησης από 3/7/2009.
4857	- Δεν έχουν εισαχθεί οι 793.906.274 νέες (ΚΟ) μετοχές, οι οποίες προέκυψαν από την πρόσφατη ΑΜΚ με καταβολή μετρητών.
4860	- Αναστολή διαπραγμάτευσης από 30/3/2012.
4865	- Αναστολή διαπραγμάτευσης από 2/4/2012.
4868	- Αναστολή διαπραγμάτευσης από 2/4/2012.
4879	- Μεταφορά στην Κατηγορία Επιτήρησης από 10/4/2012.
4881	- Μεταφορά στην Κατηγορία Επιτήρησης από 10/4/2012.
4882	- Μεταφορά στην Κατηγορία Επιτήρησης από 10/4/2012.
4884	- Μεταφορά στην Κατηγορία Επιτήρησης από 10/4/2012.

**Σημειώσεις Χρεογράφων**

Κωδικός	Κείμενο σημείωσης
4885	- Μεταφορά στην Κατηγορία Επιτήρησης από 10/4/2012.
4886	- Μεταφορά στην Κατηγορία Επιτήρησης από 10/4/2012.
4887	- Μεταφορά στην Κατηγορία Επιτήρησης από 10/4/2012.
4888	- Μεταφορά στην Κατηγορία Επιτήρησης από 10/4/2012.
4911	- Αναστολή διαπραγμάτευσης από 30/7/2012.
4912	- Μεταφορά στην κατηγορία Επιτήρησης από 31/7/2012.
4913	- Αναστολή διαπραγμάτευσης από 30/8/2012.
4914	- Αναστολή διαπραγμάτευσης από 31/8/2012.
4918	- Αναστολή διαπραγμάτευσης από 31/8/2012.
4920	- Αναστολή διαπραγμάτευσης από 31/8/2012.
4921	- Αναστολή διαπραγμάτευσης από 31/8/2012.
4929	- Αναστολή διαπραγμάτευσης από 1/10/2012.
4937	- Μεταφορά στην κατηγορία ΠΡΟΣ ΔΙΑΓΡΑΦΗ από 30/11/2012.
4938	- Μεταφορά στην κατηγορία ΠΡΟΣ ΔΙΑΓΡΑΦΗ από 30/11/2012.
4939	- Αναστολή διαπραγμάτευσης από 30/11/2012.
4953	- Αναστολή διαπραγμάτευσης από 2/4/2013.
4954	- Αναστολή διαπραγμάτευσης από 2/4/2013.
4955	- Μεταφορά στην Επιτήρηση από 5/4/2013.
4956	- Μεταφορά στην Επιτήρηση από 5/4/2013.
4957	- Μεταφορά στην Επιτήρηση από 5/4/2013.
4958	- Μεταφορά στην Επιτήρηση από 5/4/2013.
4959	- Μεταφορά στην Επιτήρηση από 5/4/2013.
4960	- Μεταφορά στην Επιτήρηση από 5/4/2013.
4961	- Μεταφορά στην Επιτήρηση από 5/4/2013.
4971	- Αναστολή διαπραγμάτευσης από 3/6/2013.
4977	- Μεταφορά στην Κατηγορία "Επιτήρησης" από 11/6/2013.
4978	- Από 11/6/2013, μεταφορά στην Κατηγορία Επιτήρησης.
4982	- Αναστολή διαπραγμάτευσης από 1/12/2011.
4983	- Μεταφορά στην κατηγορία Επιτήρησης από 5/4/2013.
4985	- Μεταφορά στην "Κατηγορία Επιτήρησης" από 8/4/2011.
4993	- Αναστολή διαπραγμάτευσης από 21/6/2013 (15:18).
4997	- Μεταφορά στην Κατηγορία Επιτήρησης από 21/12/2009. - Δεν έχουν εισαχθεί οι 6.870.053 νέες (ΚΑ) μετοχές, οι οποίες προέκυψαν από την πρόσφατη ΑΜΚ με καταβολή μετρητών.
5002	- Αναστολή διαπραγμάτευσης από 30/08/2013.
5003	- Αναστολή διαπραγμάτευσης από 30/08/2013.
5004	- Αναστολή διαπραγμάτευσης από 30/08/2013.
5007	- Μεταφορά στην κατηγορία Επιτήρησης, από 11/10/2013.
5008	- Μεταφορά στην Κατηγορία Επιτήρησης από 8/4/2011.
5022	- Αναστολή διαπραγμάτευσης από 2/12/2013.
5023	- Αναστολή διαπραγμάτευσης από 2/12/2013.
5031	- Δεν έχουν εισαχθεί οι 612.300 νέες (ΚΟ) μετοχές, οι οποίες προέκυψαν από την πρόσφατη ΑΜΚ με καταβολή μετρητών.
5033	- Μεταφορά στην κατηγορία Επιτήρησης από τις 25/11/2011. Δεν έχουν εισαχθεί 97.144.575 νέες (ΚΟ) μετοχές, οι οποίες προέκυψαν από την πρόσφατη ΑΜΚ με καταβολή μετρητών.
5036	- Η μετοχή της εταιρίας βρίσκεται σε καθεστώς αναστολής διαπραγμάτευσης από 2/4/2012. Κατά τη διάρκεια της αναστολής, η εταιρία προέβη σε reverse split μετοχών, με βάση το οποίο αναπροσαρμόστηκε μετά την ολοκλήρωση της εταιρικής πράξης ο αριθμός των μετοχών της εταιρίας αλλά και αναλογικά η τελευταία τιμή κλεισίματος της μετοχής της 30/03/2012.
5046	- Μεταφορά στην κατηγορία Χαμηλής Διασποράς από 8/4/2011.
5047	- Αναστολή διαπραγμάτευσης από 27/3/2014.
5049	- Σε αναστολή διαπραγμάτευσης από 1/4/2014.
5053	- Μεταφορά στην κατηγορία ΠΡΟΣ ΔΙΑΓΡΑΦΗ από 10/4/2014.
5054	- Μεταφορά στην Κατηγορία Επιτήρησης από 10/04/2014.
5055	- Μεταφορά στην Κατηγορία Επιτήρησης από 10/4/2014.
5056	- Μεταφορά στην κατηγορία Επιτήρησης από 14/4/2014.
5057	- Μεταφορά στην κατηγορία Επιτήρησης από τις 29/12/2011.

**Σημειώσεις Χρεογράφων**

**Κωδικός      Κείμενο σημείωσης**

- 5058 - Μεταφορά στην κατηγορία Επιτήρηση από τις 29/12/2011.
- 5059 - Μεταφορά στην κατηγορία Χαμηλής Διασποράς από 2/6/2014.
- 5061 - Αναστολή διαπραγμάτευσης από 2/6/2014.
- 5062 - Μεταφορά στην κατηγορία ΠΡΟΣ ΔΙΑΓΡΑΦΗ από 4/6/2014.
- 5069 - Αναστολή διαπραγμάτευσης από 1/10/2014.
- 5073 - Δεν έχουν εισαχθεί 90.000 νέες (ΚΟ) μετοχές, οι οποίες προέκυψαν από την πρόσφατη ΑΜΚ με καταβολή μετρητών.
- 5075 - Μεταφορά στην Κατηγορία "Χαμηλής Διασποράς" από 31/10/2014.
- 5080 - Μεταφορά στην κατηγορία Επιτήρησης από 6/9/2011.
- 5081 - Μεταφορά στην κατηγορία Επιτήρηση, από 19/12/2014.
- 5082 - Μεταφορά στην κατηγορία Επιτήρηση, από 26/02/2015.

**Στοιχεία Συναλλαγών Πακέτων**

<b>Μετοχές</b>	<b>Όγκος πακέτου</b>	<b>Τιμή πακέτου</b>	<b>Αξία πακέτου</b>	<b>Ώρα έγκρισης</b>	<b>Σημείωση</b>
FOURLIS ΣΥΜΜΕΤΟΧΩΝ (ΚΟ)	1,000	3.37	3,370.00	11:01:30	14
ALPHA BANK (ΚΟ)	1,000,000	0.340	339,500.00	12:03:02	20
ALPHA BANK (ΚΟ)	2,000,000	0.347	694,000.00	14:28:58	20
ΟΤΕ (ΚΟ)	54,380	9.06	492,682.80	15:11:54	20
GRIVALIA PROPERTIES (ΚΟ)	4,711	8.83	41,576.46	15:40:07	14
ΟΠΑΠ (ΚΟ)	50,000	8.65	432,500.00	16:54:13	20
ΠΕΙΡΑΙΩΣ ΤΡΑΠΕΖΑ (ΚΟ)	530,000	0.475	251,750.00	17:19:30	20

**Σημειώσεις πακέτων**

- 9 - Μέθοδος 6-1 / Ειδική Χρέωση
- 10 - Μέθοδος 6-1 / Ειδική Χρέωση, Αυθημερόν Διακανονισμός
- 14 - Μέθοδος 6-3 / Πακέτο Αποκατάστασης, Ατελής αγορά και Πώληση
- 18 - Μέθοδος 6-2 / SPOT 1
- 19 - Μέθοδος 6-2 / SPOT 2
- 20 - Μέθοδος 6-1 και Μέθοδος 6-1 Αυθημερόν Διακανονισμός
- 21 - Άλλη Προσυμφωνημένη

**Στοιχεία Συναλλαγών Δικαιωμάτων**

Ημερ. αποκοπής	Έναρξη εξάσκησης	Λήξη εξάσκησης	Λήξη διαπραγμάτευσης	Δικαιώματα	Κατωτ Τιμή	Ανωτ Τιμή	Τιμή κλεισ.	Τελευταία ζήτηση	Τελευταία προσφορά	Όγκος	Πράξεις	Αξία Συναλλαγών
----------------	------------------	----------------	----------------------	------------	------------	-----------	-------------	------------------	--------------------	-------	---------	-----------------

**Δεν υπάρχουν Συναλλαγές Δικαιωμάτων.**

**Στοιχεία Συναλλαγών Εκποιήσεων**

Μετοχές	Όγκος Συναλλαγών	Αριθμός Πράξεων	Αξία Συναλλαγών	Σημείωση
<b>Δεν πραγματοποιήθηκαν Εκποιήσεις Μετοχών.</b>				

**Σημειώσεις Εκποιήσεων**

- 1 - Κανονική Εκποίηση.
- 2 - Εκποίηση Ενσώματων Ονομαστικών Μετοχών.
- 3 - Εκποίηση Αδιάθετων Κλασματικών Υπολοίπων.

**Στοιχεία Συναλλαγών Εκποιήσεων Ενσώματων Ονομαστικών Μετοχών**

Μετοχές	Ημερ/νία έναρξης	Ημερ/νία λήξης	Αρχικό πλήθος	Διαθέσιμο πλήθος	Ημερομηνία	Μέση τιμή (ημέρας)	Μέση τιμή (περιόδου)	Αριθμός Πράξεων	Όγκος Συναλλαγών	Αξία Συναλλαγών
---------	------------------	----------------	---------------	------------------	------------	--------------------	----------------------	-----------------	------------------	-----------------

**Δεν πραγματοποιήθηκαν Εκποιήσεις Ενσώματων Ονομαστικών Μετοχών.**

**Σημειώσεις Εκποιήσεων**

Σύμφωνα με την Απόφαση 1/380/04.05.2006 της Επιτροπής Κεφαλαιαγοράς εκποιούνται μέσω του Χρηματιστηρίου Αθηνών με επιμέλεια της εκδότριας εταιρείας, οι ενσώματες ονομαστικές μετοχές που δεν έχουν κατατεθεί στην εκδότρια προς αποϋλοποίηση. Η εκποίηση διενεργείται σύμφωνα με τον τρόπο που ορίζεται στο άρθρο 99Α του Κανονισμού του Χρηματιστηρίου Αθηνών.

**Στοιχεία Ενεργητικού Διαπραγματεύσιμων Αμοιβαίων Κεφαλαίων (Δ.Α.Κ.)**

	Ημερομηνία συναλλαγών	Δημιουργία / Εξαγορά	Αριθ. Μερ. (T-1)	Νέα Μερ. (T-1)	Εξαγορασθ. Μερ. (T-1)	Μερίδια (T) [1]	Αξία Ενεργητικού [2]	Καθαρή Τιμή	Μέρισμα/Μερίδι	Ημερ. Αποκοπής
NBGAM ETF ΓΔ Χ.Α.	04/03/2015	25,000	294,878	---	---	294,878	2,829,164.00	9.5944	---	27/10/2011
ALPHA ETF FTSE Athex Large Cap	04/03/2015	50,000	5,848,618	---	---	5,848,618	14,950,960.00	2.5563	0.05	01/07/2013
NBGAM ETF GREECE & TURKEY 30	04/03/2015	25,000	388,550	---	---	388,550	2,960,017.00	7.6181	---	27/10/2011

**Σημειώσεις Δ.Α.Κ.**

[1] - Αριθμ. μεριδίων (T) = Αριθμ. μεριδίων (T-1) + Νεοεκδιθέντα μερίδια (T-1) - Εξαγορασθέντα μερίδια (T-1)

[2] - Περιλαμβάνονται και τα μερίδια που δημιουργήθηκαν / εξαγοράσθηκαν την ημέρα T-1.



Περιγραφή	Στοιχεία
Όνομασία Δ.Α.Κ.	ALPHA ETF FTSE Athex Large Cap
Σύμβολο Δ.Α.Κ. (GR)	<b>ΑΔΑΚ</b>
Σύμβολο Δ.Α.Κ. (EN)	AETF
ISIN Δ.Α.Κ.	GRF000013000
Κατηγορία Διαπραγμάτευσης	Διαπραγματεύσιμα Αμοιβαία Κεφάλαια (Δ.Α.Κ.)
Τύπος Δ.Α.Κ.	Μετοχών
Τρόπος διαχείρισης	Παθητικός
Επενδυτική Στρατηγική	Σκοπός της επενδυτικής πολιτικής του Αμοιβαίου Κεφαλαίου είναι η αναπαραγωγή της αποδόσεως του Δείκτη FTSE/X.A. Large Cap του Χρηματιστηρίου Αθηνών σε όρους Ευρώ, ακολουθώντας πλήρως και πανομοιότυπως τη σύνθεση του υποκείμενου Δείκτη.
Εκδότης	ΑΛΦΑ ASSET MANAGEMENT Α.Ε.Δ.Α.Κ.
Εταιρεία Διαχείρισης	ΑΛΦΑ ASSET MANAGEMENT Α.Ε.Δ.Α.Κ.
Ειδικοί Διαπραγματευτές	ΑΛΦΑ FINANCE Α.Χ.Ε.Π.Ε.Υ. , ΕΘΝΙΚΗ ΧΡΗΜΑΤΙΣΤΗΡΙΑΚΗ Α.Χ.Ε.Π.Ε.Υ.
Θεματοφύλακας	ΑΛΦΑ ΤΡΑΠΕΖΑ Α.Ε.
Σύμβολο Δείκτη (GR)	FTSE
Σύμβολο Δείκτη (EN)	FTSE
Όνομασία Δείκτη	FTSE/X.A. Large Cap
ISIN Δείκτη	GRI99201A006
Κλάσμα Δείκτη [1]	1/100
Αρχική Τιμή Μεριδίου	21.76
Συνολικός Αριθμός Μεριδίων [2]	5,848,618
Ημερομηνία πρώτης Έκδοσης	14/01/2008
Ημερομηνία έναρξης Διαπραγμάτευσης	24/01/2008
Νόμισμα Διαπραγμάτευσης	ΕΥΡΩ
Νόμισμα Ενεργητικού	ΕΥΡΩ
Αρχική Αξία Ενεργητικού [3]	3,000,000.00
Αριθμ. Μεριδίων για Δημιουργία-Εξαγορά [4]	50,000
Αμοιβή Διαχείρισης	0.375

**Σημειώσεις Δ.Α.Κ.**

- [1] - Το κλάσμα της τιμής του δείκτη που αποτελεί η τιμή της πρώτης έκδοσης
- [2] - Ο αριθμός μεριδίων που διαπραγματεύθηκαν στο Χρηματιστήριο την ημέρα T
- [3] - Η αξία του ενεργητικού κατά την έκδοση
- [4] - Ο αριθμός μεριδίων που απαιτείται κατά τη διαδικασία δημιουργίας εξαγοράς

Περιγραφή	Στοιχεία
Όνομασία Δ.Α.Κ.	NBGAM ETF ΓΔ Χ.Α.
Σύμβολο Δ.Α.Κ. (GR)	ΔΑΚΓΔ
Σύμβολο Δ.Α.Κ. (EN)	ETFASE
ISIN Δ.Α.Κ.	GRF000054004
Κατηγορία Διαπραγμάτευσης	Διαπραγματεύσιμα Αμοιβαία Κεφάλαια (Δ.Α.Κ.)
Τύπος Δ.Α.Κ.	Μετοχών
Τρόπος διαχείρισης	Παθητικός
Επενδυτική Στρατηγική	Επενδυτικός σκοπός του Αμοιβαίου Κεφαλαίου είναι η αναπαραγωγή της σύνθεσης του Γενικού Δείκτη Τιμών του Χρηματιστηρίου Αθηνών και η επίτευξη της απόδοσης του Δείκτη.
Εκδότης	ΕΘΝΙΚΗ ASSET MANAGEMENT ΑΕΔΑΚ
Εταιρεία Διαχείρισης	ΕΘΝΙΚΗ ASSET MANAGEMENT ΑΝΩΝΥΜΗ ΕΤΑΙΡΙΑ ΔΙΑΧΕΙΡΙΣΕΩΣ ΑΜΟΙΒΑΙΩΝ ΚΕΦΑΛΑΙΩΝ
Ειδικοί Διαπραγματευτές	ΕΘΝΙΚΗ ΧΡΗΜΑΤΙΣΤΗΡΙΑΚΗ Α.Χ.Ε.Π.Ε.Υ.
Θεματοφύλακας	ΕΘΝΙΚΗ ΤΡΑΠΕΖΑ ΤΗΣ ΕΛΛΑΔΟΣ Α.Ε.
Σύμβολο Δείκτη (GR)	ΓΔ
Σύμβολο Δείκτη (EN)	GD
Όνομασία Δείκτη	Γενικός Δείκτης Τιμών Χ.Α.
ISIN Δείκτη	GRI99117A004
Κλάσμα Δείκτη [1]	1/100
Αρχική Τιμή Μεριδίου	21.61
Συνολικός Αριθμός Μεριδίων [2]	294,878
Ημερομηνία πρώτης Έκδοσης	24/06/2009
Ημερομηνία έναρξης Διαπραγμάτευσης	29/06/2009
Νόμισμα Διαπραγμάτευσης	ΕΥΡΩ
Νόμισμα Ενεργητικού	ΕΥΡΩ
Αρχική Αξία Ενεργητικού [3]	4,495,405.02
Αριθμ. Μεριδίων για Δημιουργία-Εξαγορά [4]	25,000
Αμοιβή Διαχείρισης	0.600

**Σημειώσεις Δ.Α.Κ.**

[1] - Το κλάσμα της τιμής του δείκτη που αποτελεί η τιμή της πρώτης έκδοσης

[2] - Ο αριθμός μεριδίων που διαπραγματεύθηκαν στο Χρηματιστήριο την ημέρα T

[3] - Η αξία του ενεργητικού κατά την έκδοση

[4] - Ο αριθμός μεριδίων που απαιτείται κατά τη διαδικασία δημιουργίας εξαγοράς

Περιγραφή	Στοιχεία
Όνομασία Δ.Α.Κ.	NBGAM ETF GREECE & TURKEY 30
Σύμβολο Δ.Α.Κ. (GR)	ΔΑΚΕΤ30
Σύμβολο Δ.Α.Κ. (EN)	ETFGT30P
ISIN Δ.Α.Κ.	GRF000055001
Κατηγορία Διαπραγμάτευσης	Διαπραγματεύσιμα Αμοιβαία Κεφάλαια (Δ.Α.Κ.)
Τύπος Δ.Α.Κ.	Μετοχών
Τρόπος διαχείρισης	Παθητικός
Επενδυτική Στρατηγική	Επενδυτικός σκοπός του Αμοιβαίου Κεφαλαίου είναι η αναπαραγωγή της σύνθεσης του Δείκτη GREECE & TURKEY 30 (GT-30) και η επίτευξη της απόδοσης του Δείκτη.
Εκδότης	ΕΘΝΙΚΗ ASSET MANAGEMENT ΑΕΔΑΚ
Εταιρεία Διαχείρισης	ΕΘΝΙΚΗ ASSET MANAGEMENT ΑΝΩΝΥΜΗ ΕΤΑΙΡΕΙΑ ΔΙΑΧΕΙΡΙΣΕΩΣ ΑΜΟΙΒΑΙΩΝ ΚΕΦΑΛΑΙΩΝ
Ειδικοί Διαπραγματευτές	ΕΘΝΙΚΗ ΧΡΗΜΑΤΙΣΤΗΡΙΑΚΗ Α.Χ.Ε.Π.Ε.Υ.
Θεματοφύλακας	ΕΘΝΙΚΗ ΤΡΑΠΕΖΑ ΤΗΣ ΕΛΛΑΔΟΣ Α.Ε.
Σύμβολο Δείκτη (GR)	GT30P
Σύμβολο Δείκτη (EN)	GT30P
Όνομασία Δείκτη	Greece & Turkey 30 Δείκτης Τιμών
ISIN Δείκτη	CH0045018782
Κλάσμα Δείκτη [1]	1/100
Αρχική Τιμή Μεριδίου	8.85
Συνολικός Αριθμός Μεριδίων [2]	388,550
Ημερομηνία πρώτης Έκδοσης	27/10/2010
Ημερομηνία έναρξης Διαπραγμάτευσης	03/11/2010
Νόμισμα Διαπραγμάτευσης	ΕΥΡΩ
Νόμισμα Ενεργητικού	ΕΥΡΩ
Αρχική Αξία Ενεργητικού [3]	3,438,286.49
Αριθμ. Μεριδίων για Δημιουργία-Εξαγορά [4]	25,000
Αμοιβή Διαχείρισης	1.050

**Σημειώσεις Δ.Α.Κ.**

[1] - Το κλάσμα της τιμής του δείκτη που αποτελεί η τιμή της πρώτης έκδοσης

[2] - Ο αριθμός μεριδίων που διαπραγματεύθηκαν στο Χρηματιστήριο την ημέρα T

[3] - Η αξία του ενεργητικού κατά την έκδοση

[4] - Ο αριθμός μεριδίων που απαιτείται κατά τη διαδικασία δημιουργίας εξαγοράς

Περιγραφή	Στοιχεία
Όνομασία Warrant	ALPHA ΤΡΑΠΕΖΑ Α.Ε. (ΤΠΔ)
Σύμβολο Warrant (GR)	ΑΛΦΑΤΠ
ISIN Warrant	GRR000000028
Κατηγορία Διαπραγμάτευσης	Τίτλοι Παραστατικοί (Warrants)
Υποκείμενος Τίτλος	ALPHA ΤΡΑΠΕΖΑ Α.Ε. (ΚΟ)
Συνολικός Αριθμός Warrants	1,141,747,967
Ημ/νία Έναρξης Διαπραγμάτευσης	11/06/2013
Νόμισμα Διαπραγμάτευσης	ΕΥΡΩ
Πολλαπλασιαστής	7.41
Αναλογία Μετατροπής	0.13
Τύπος Εξάσκησης	BERMUDAN
Τιμή Διάθεσης	1.45

Περιγραφή	Στοιχεία
Όνομασία Warrant	ΕΘΝΙΚΗ ΤΡΑΠΕΖΑ ΤΗΣ ΕΛΛΑΔΟΣ Α.Ε. (ΤΠΔ)
Σύμβολο Warrant (GR)	ΕΤΕΤΠ
ISIN Warrant	GRR000000036
Κατηγορία Διαπραγμάτευσης	Τίτλοι Παραστατικοί (Warrants)
Υποκείμενος Τίτλος	ΕΘΝΙΚΗ ΤΡΑΠΕΖΑ ΤΗΣ ΕΛΛΑΔΟΣ Α.Ε. (ΚΟ)
Συνολικός Αριθμός Warrants	245,748,459
Ημ/νία Έναρξης Διαπραγμάτευσης	27/06/2013
Νόμισμα Διαπραγμάτευσης	ΕΥΡΩ
Πολλαπλασιαστής	8.23
Αναλογία Μετατροπής	0.12
Τύπος Εξάσκησης	BERMUDAN
Τιμή Διάθεσης	6.83

Περιγραφή	Στοιχεία
Όνομασία Warrant	ΤΡΑΠΕΖΑ ΠΕΙΡΑΙΩΣ Α.Ε. (ΤΠΔ)
Σύμβολο Warrant (GR)	ΠΕΙΡΤΠ
ISIN Warrant	GRR000000044
Κατηγορία Διαπραγμάτευσης	Τίτλοι Παραστατικοί (Warrants)
Υποκείμενος Τίτλος	ΤΡΑΠΕΖΑ ΠΕΙΡΑΙΩΣ Α.Ε. (ΚΟ)
Συνολικός Αριθμός Warrants	843,637,022
Ημ/νία Έναρξης Διαπραγμάτευσης	03/07/2013
Νόμισμα Διαπραγμάτευσης	ΕΥΡΩ
Πολλαπλασιαστής	4.48
Αναλογία Μετατροπής	0.22
Τύπος Εξάσκησης	BERMUDAN
Τιμή Διάθεσης	0.90

# ΑΝΑΚΟΙΝΩΣΕΙΣ

## ΕΤΑΙΡΙΚΕΣ ΠΡΑΞΕΙΣ

### **MEDICON ΕΛΛΑΣ Α.Ε.**

#### **Αποκοπή ΑΜΚ λόγω συγχώνευσης**

Από 04/03/2015, οι μετοχές της εταιρίας «MEDICON ΕΛΛΑΣ Α.Ε.» (GRS424003002) είναι διαπραγματεύσιμες στο Χρηματιστήριο Αθηνών χωρίς το δικαίωμα συμμετοχής στην ΑΜΚ λόγω συγχώνευσης με απορρόφηση της εταιρίας «ΜΕΝΤΙΚΟΝ ΕΤΑΙΡΕΙΑ ΠΕΡΙΟΡΙΣΜΕΝΗΣ ΕΥΘΥΝΗΣ», με έκδοση 240.760 νέων (ΚΟ) μετοχών και με βάση τις εξής σχέσεις ανταλλαγής: i) Κάθε μέτοχος της απορροφώμενης εταιρίας «ΜΕΝΤΙΚΟΝ ΕΤΑΙΡΕΙΑ ΠΕΡΙΟΡΙΣΜΕΝΗΣ ΕΥΘΥΝΗΣ» (πλην της απορροφώσας) ανταλλάσσει κάθε 1 ένα εταιρικό μερίδιο που κατέχει με 3,316623155 νέες (ΚΟ) μετοχές της «MEDICON ΕΛΛΑΣ Α.Ε.», ii) Κάθε μέτοχος της απορροφώσας εταιρίας «MEDICON ΕΛΛΑΣ Α.Ε.» για κάθε 21,0304521778 (ΚΟ) μετοχές που κατέχει, θα λάβει επιπλέον 1 νέα (ΚΟ) μετοχή. Διευκρινίζεται ότι βάσει του άρθρου 2.6.3. του Κανονισμού του Χρηματιστηρίου Αθηνών και των αποφάσεων 22 & 26 του Δ.Σ. του Χ.Α., όπως ισχύουν, τα όρια διακύμανσης της τιμής της μετοχής μόνο για τη συνεδρίαση του Χρηματιστηρίου Αθηνών της 04/03/2015, ορίζονται ως εξής: +20% στην τιμή κλεισίματος της μετοχής της τελευταίας συνεδρίασης του Χρηματιστηρίου Αθηνών (03/03/2015): € 0,260 και -20% στην προσαρμοσμένη τιμή της μετοχής που προκύπτει λόγω της αύξησης: € 0,248.

### **AUTOHELLAS Α.Τ.Ε.Ε.**

#### **Εισαγωγή μετοχών από ΑΜΚ λόγω συγχώνευσης**

Από 4/3/2015, εισάγονται προς διαπραγμάτευση στο Χρηματιστήριο Αθηνών οι 37.500 νέες (ΚΟ) μετοχές της εταιρίας «AUTOHELLAS ΑΝΩΝΥΜΟΣ ΤΟΥΡΙΣΤΙΚΗ & ΕΜΠΟΡΙΚΗ ΕΤΑΙΡΕΙΑ» (GRS337003008), οι οποίες προέκυψαν από την αύξηση του μετοχικού κεφαλαίου λόγω συγχώνευσης με απορρόφηση της μη εισηγμένης εταιρείας «ΒΑΚΑΡ Α.Β.Ε.Ε.». Από την ίδια ημερομηνία, το νέο σύνολο εισηγμένων μετοχών της εταιρίας που είναι διαπραγματεύσιμες στο Χρηματιστήριο Αθηνών ανέρχεται σε 12.157.500 (ΚΟ) μετοχές.

## ΓΝΩΣΤΟΠΟΙΗΣΕΙΣ ΕΤΑΙΡΕΙΩΝ

### **ΑΘΗΝΑ Α.Τ.Ε.**

#### **Ανακοίνωση**

Σύμφωνα με την παράγραφο 4.1.3.3 του Κανονισμού του Χρηματιστηρίου Αθηνών σας γνωστοποιούμε τα ακόλουθα: Στις 04/03/2015, ημέρα Τετάρτη και ώρα 11:00 π.μ. πραγματοποιήθηκε στην έδρα της Εταιρείας στο Μαρούσι Ν. Αττικής, οδός Αμαρουσίου – Χαλανδρίου αρ. 16 η Έκτακτη Γενική Συνέλευση των Μετόχων της Εταιρείας «ΑΘΗΝΑ ΑΝΩΝΥΜΗ ΤΕΧΝΙΚΗ ΕΤΑΙΡΕΙΑ». Κατά τη συνεδρίαση της ως άνω Έκτακτης Γενικής Συνέλευσης, παρέστησαν μέτοχοι που εκπροσώπησαν το 89,447% του συνόλου των μετοχών της Εταιρείας, ήτοι 81.337.732 μετοχές. Τα θέματα που συζητήθηκαν και οι αποφάσεις που ελήφθησαν, έχουν ως εξής: Θέμα 1ο: Αύξηση του Μετοχικού Κεφαλαίου της Εταιρείας με κεφαλαιοποίηση υποχρεώσεων και κατάργηση του δικαιώματος προτίμησης των παλαιών μετόχων. Τροποποίηση του άρθρου 5 του Καταστατικού της Εταιρείας. Η Γενική Συνέλευση ομόφωνα, ήτοι με 81.337.732 ψήφους (ποσοστό 89,447%) αποφάσισε όπως μετατεθεί η συζήτηση του παρόντος θέματος στη συνεδρίαση της Τακτικής Γενικής Συνέλευσης, η οποία θα λάβει χώρα έως τις 30/06/2015. Θέμα 2ο: Παροχή ειδικής άδειας βάσει του άρθρου 23α του κ.ν. 2190/1920 για τη σύναψη σύμβασης παροχής εγγύησης και την παροχή λοιπών ασφαλειών υπέρ της μητρικής εταιρείας με το διακριτικό τίτλο "J&P ΑΒΑΞ Α.Ε.". Η Γενική Συνέλευση ομόφωνα, ήτοι με 81.337.732 ψήφους (ποσοστό 89,447%), εγκρίνει στο σύνολό της ως απαιτείται από τις διατάξεις του άρθρου 23α παρ. 2, 3, 4 και 5 του κ.ν. 2190/1920, την από 19.12.2014 απόφαση του Διοικητικού Συμβουλίου της Εταιρείας καθώς και κάθε συναλλαγή ή πράξη που διενεργήθηκε βάσει αυτής και παρέχει την ειδική άδεια βάσει του άρθρου 23α του Κ.Ν. 2190/1920 όπως ισχύει για τη σύμβαση παροχής εγγύησης και την παροχή λοιπών ασφαλειών υπέρ της «J&P-ΑΒΑΞ Α.Ε.», σχετικά με τη λήψη του Ομολογιακού Δανείου από την «J&P-ΑΒΑΞ Α.Ε.», ποσού 186.598.000,00€. Θέμα 3ο Παροχή ειδικής άδειας βάσει του άρθρου 23α του κ.ν. 2190/1920 για την παροχή ασφαλειών υπέρ της μητρικής εταιρείας με το διακριτικό τίτλο "J&P ΑΒΑΞ Α.Ε." Η Γενική Συνέλευση ομόφωνα, ήτοι με 81.337.732 ψήφους (ποσοστό 89,447%), εγκρίνει στο σύνολό της ως απαιτείται από τις διατάξεις του άρθρου 23α παρ. 2, 3, 4 και 5 του κ.ν. 2190/1920, την από 19.12.2014 απόφαση του Διοικητικού Συμβουλίου της Εταιρείας καθώς και κάθε συναλλαγή ή πράξης που διενεργήθηκε βάσει αυτής και παρέχει την ειδική άδεια βάσει του άρθρου 23α του Κ.Ν. 2190/1920 όπως ισχύει για τη σύμβαση παροχής εγγύησης και την παροχή λοιπών ασφαλειών υπέρ της «J&P-ΑΒΑΞ Α.Ε.» σχετικά με τη λήψη του Ομολογιακού Δανείου από την «J&P-ΑΒΑΞ Α.Ε.», ποσού 265.000.000,00€. Θέμα 4ο Διάφορες ανακοινώσεις Η Γενική Συνέλευση, ομόφωνα ήτοι με 81.337.732 ψήφους (ποσοστό 89,447%), εξουσιοδοτεί το Διοικητικό Συμβούλιο της Εταιρείας όπως προβεί στις δέουσες ενέργειες για το νομότυπο των μεταβιβάσεων των συμμετοχών που κατέχει η Εταιρεία στις παρακάτω εταιρείες: ΑΥΤΟΚΙΝΗΤΟΔΡΟΜΟΣ ΑΙΓΑΙΟΥ Α.Ε., (ποσοστό συμμετοχής 5%) - ΟΛΥΜΠΙΑ ΟΔΟΣ Α.Ε. (ποσοστό συμμετοχής 2,1%) - ΟΛΥΜΠΙΑ ΟΔΟΣ ΛΕΙΤΟΥΡΓΙΑ Α.Ε. (ποσοστό συμμετοχής 2,1%).

### **HELLAS ONLINE ΗΛΕΚΤΡΟΝΙΚΕΣ ΕΠΙΚΟΙΝΩΝΙΕΣ Α.Ε.**

#### **Ανακοίνωση**

Η Ανώνυμη Εταιρία «HELLAS ONLINE ΗΛΕΚΤΡΟΝΙΚΕΣ ΕΠΙΚΟΙΝΩΝΙΕΣ ΑΝΩΝΥΜΗ ΕΤΑΙΡΕΙΑ» (δ.τ. «Hellas online») ενημερώνει, με βάση τα άρθρα 3 και 21 του Ν. 3556/2007 σε συνδυασμό με την απόφαση 1/434/03.07.2007 του Δ.Σ. της Επιτροπής Κεφαλαιαγοράς (άρθρο 11), σχετικά με τη γνωστοποίηση συναλλαγών υπόχρεων προσώπων (βάσει του άρθρου 13 του Ν. 3340/2005), ότι στις 3.3.2015 η εταιρία VODAFONE ΠΑΝΑΦΟΝ Α.Ε.Τ., συνδεόμενο νομικό πρόσωπο με τον κ. Ν. Παρασκευόπουλο (υπόχρεο πρόσωπο βάσει του άρθρου 13 του Ν. 3340/2005) απέκτησε 3.925.275 Κοινές Ονομαστικές μετά δικαιώματος ψήφου μετοχές της Hellas Online, συνολικής αξίας €2.209.929,83.

## **REDS A.E. ΑΝΑΠΤΥΞΗΣ ΑΚΙΝΗΤΩΝ & ΥΠΗΡΕΣΙΩΝ**

### **Ανακοίνωση**

Η εταιρεία «REDS A.E.» ανακοινώνει την υπογραφή συμφωνίας εμπορικής μίσθωσης με την εταιρεία «ΘΩΜΑΣ ΝΑΚΑΣ ΕΚΔΟΤΙΚΗ ΑΝΩΝΥΜΟΣ ΕΤΑΙΡΕΙΑ», για τη λειτουργία καταστήματος λιανικής και χονδρικής πώλησης και έκθεσης βιβλίων, χαρτοσχολίων και συναφών ειδών, παιχνιδιών, παζλ, cd, dvd, πώλησης Περιοδικών και Ταξιδιωτικού Γραφείου, συνολικής επιφάνειας 302m2 περίπου, στο Εμπορικό Πάρκο «SMART PARK» στα Σπάτα, που αναπτύσσει η θυγατρική της εταιρεία «ΓΥΑΛΟΥ ΕΜΠΟΡΙΚΗ ΚΑΙ ΤΟΥΡΙΣΤΙΚΗ Α.Ε.». Το συγκεκριμένο κατάστημα αποτελεί μια ακόμη παρουσία της αλυσίδας «ΝΑΚΑΣ» στην Ελλάδα, ενισχύει το μίγμα των προσφερομένων υπηρεσιών στους επισκέπτες του Πάρκου και επιβεβαιώνει τη δυναμική του SMART PARK. Το ποσοστό κάλυψης των επιφανειών εμπορικής μίσθωσης του SMART PARK μαζί με το προσύμφωνο επέκτασης του Flocafe Espresso Room που ανακοινώθηκε πρόσφατα υπερβαίνει πλέον το 100%. Κατά το έτος 2014 η μέση επισκεψιμότητά του αυξήθηκε κατά 12% σε σχέση με το προηγούμενο έτος και ο καθαρός κύκλος εργασιών του αυξήθηκε κατά 15,8% σε σχέση με το προηγούμενο έτος. Η Εταιρεία έχει ολοκληρώσει το concept design της επόμενης Β' Φάσης και βρίσκεται σε συζήτηση για τις μισθώσεις αυτής.

## **ΕΛΒΑΛ Α.Ε. ΒΙΟΜΝΙΑ ΕΠΕΞΕΡΓ. ΑΛΟΥΜ.**

### **Ανακοίνωση**

Η «ΕΛΒΑΛ ΕΛΛΗΝΙΚΗ ΒΙΟΜΗΧΑΝΙΑ ΑΛΟΥΜΙΝΙΟΥ ΑΝΩΝΥΜΗ ΕΤΑΙΡΙΑ» (στο εξής η Εταιρεία) ενημερώνει το επενδυτικό κοινό ότι, από την αύξηση του μετοχικού κεφαλαίου της Εταιρείας (α) κατά το ποσό των 2.718.290,80 ευρώ, λόγω της απορρόφησης της εταιρείας «ΕΤΕΜ Α.Ε., ΕΤΑΙΡΙΑ ΕΛΑΦΡΩΝ ΜΕΤΑΛΛΩΝ ΑΝΩΝΥΜΟΣ ΕΤΑΙΡΙΑ», σύμφωνα με τις διατάξεις των άρθρων 68 παρ.2 και 69-77α του Ν.2190/20, της εμπορικής νομοθεσίας περί Α.Ε. και τις διατάξεις του άρθρου 54 του Ν. 4172/2013, και (β) κατά το ποσό των 231.388,54 ευρώ, με κεφαλαιοποίηση αποθεματικών φορολογηθέντων, σύμφωνα με το άρθρο 72 του Ν. 4172/2013, με αύξηση της ονομαστικής αξίας των μετοχών της Εταιρείας από 0,30 ευρώ σε 0,32 ευρώ και έκδοση 1.461.447 νέων μετοχών, ονομαστικής αξίας 0,32 ευρώ εκάστης, σύμφωνα με την απόφαση της Έκτακτης Γενικής Συνέλευσης των Μετόχων της 24ης Νοεμβρίου 2014, οι οποίες διαπραγματεύονται στο Χρηματιστήριο Αθηνών (Χ.Α.) από την 5η Δεκεμβρίου 2014, προέκυψαν 5.182 κλασματικά δικαιώματα επί των νέων άυλων μετοχών της Εταιρείας. Σύμφωνα με τα οριζόμενα στο άρθρο 44α παρ. 2 του ν. 2396/1996, όπως ισχύει, και την απόφαση 13/375/17.03.2006 του Δ.Σ. της Επιτροπής Κεφαλαιαγοράς, η Εταιρεία καλεί όσους από τους κκ. Μετόχους της κατέχουν κλασματικά υπόλοιπα μετοχών είτε να τα διαθέσουν είτε να αποκτήσουν τα υπολειπόμενα κλασματικά υπόλοιπα για το σχηματισμό ακεραίων μονάδων μετοχών μέχρι την 5η Ιουνίου 2015, οπότε εκπνέει η εξαμηνιαία προθεσμία που ορίζει ο νόμος. Μετά το πέρας της ημερομηνίας αυτής όσα κλασματικά υπόλοιπα υφίστανται, θα εκποιηθούν κατά τα οριζόμενα στον Κανονισμό του Χ.Α., κατόπιν χορήγησης άδειας της Επιτροπής Κεφαλαιαγοράς και ορισμού Μέλους του Χ.Α. που θα διενεργήσει την εκποίηση, ενώ το καθαρό προϊόν της εκποίησης, μετά την αφαίρεση των πάσης φύσεως εξόδων και φόρων, θα κατατεθεί υπέρ του συνόλου των δικαιούχων στο Ταμείο Παρακαταθηκών και Δανείων. Περισσότερες λεπτομέρειες, όπως η ημερομηνία έναρξης της εκποίησης των κλασματικών υπολοίπων, το αποτέλεσμα αυτής, η ημερομηνία έναρξης αναλογικής απόδοσης στους δικαιούχους του καθαρού προϊόντος της εκποίησης, μετά την αφαίρεση των πάσης φύσεως εξόδων και φόρων, και τα απαιτούμενα δικαιολογητικά που θα καταθέσει κάθε μέτοχος στο Ταμείο Παρακαταθηκών και Δανείων, θα γνωστοποιηθούν εγκαίρως με νεότερη ανακοίνωση της Εταιρείας.

## **ΤΕΧΝΙΚΗ ΟΛΥΜΠΙΑΚΗ Α.Ε.**

### **Ανακοίνωση**

Η εταιρεία Τεχνική Ολυμπιακή Α.Ε. ανακοινώνει με βάση το Ν.3556/2007 (άρθρο 3 και άρθρο 21) και σε συνδυασμό με το άρθρο 11 της απόφασης 1/434/03.07.2007 της Επιτροπής Κεφαλαιαγοράς, ότι ο κ. Γεώργιος Στέγγος του Κωνσταντίνου, Διευθύνων Σύμβουλος, ενημέρωσε ότι προέβη στις 3/3/2015 σε αγορά 919.742 κοινών ονομαστικών μετοχών, συνολικής καθαρής αξίας ευρώ 947.334,26.

## **INTRACOM Α.Ε. ΣΥΜΜΕΤΟΧΩΝ**

### **Δελτίο Τύπου**

Η IDE (INTRACOM Defense Electronics) συμμετείχε στη διεθνή έκθεση "IDEX 2015", από τις μεγαλύτερες εκθέσεις στον χώρο της Άμυνας, η οποία πραγματοποιήθηκε στο Abu Dhabi των Ηνωμένων Αραβικών Εμιράτων από 22-26 Φεβρουαρίου 2015. Τον εκθεσιακό χώρο της IDE, που ήταν μέρος του Ελληνικού Περιπτέρου που οργανώθηκε υπό την αιγίδα του Υπουργείου Εθνικής Άμυνας, επισκέφθηκε ο Υπουργός Εθνικής Άμυνας κ. Πάνος Καμμένος, συνοδευόμενος από τον Αρχηγό ΓΕΕΘΑ Στρατηγό κ. Μιχαήλ Κωσταράκο, τον Αρχηγό ΓΕΝ Αντιναύαρχο κ. Ευάγγελο Αποστολάκη, καθώς και άλλους εκπροσώπους του Υπουργείου Άμυνας και του Διπλωματικού Κλάδου. Το περίπτερο προσέλκυσε το ενδιαφέρον αρκετών επισκεπτών και υψηλόβαθμων στελεχών εταιριών οι οποίοι ενημερώθηκαν για το εύρος των προϊόντων και των ολοκληρωμένων λύσεων που προσφέρει η IDE στις Ένοπλες Δυνάμεις της Ελλάδας και του εξωτερικού. Πληροφορίες για θέματα Τύπου: Σωτήρης Παπαδημητρίου, Διευθυντής Επικοινωνίας IDE, Τηλ: 210-6678614, Email: [sopap@intracomdefense.com](mailto:sopap@intracomdefense.com).

## **ΠΛΑΣΤΙΚΑ ΚΡΗΤΗΣ Α.Β.Ε.Ε.**

### **Ανακοίνωση**

Η ανώνυμη εταιρεία με την επωνυμία «ΠΛΑΣΤΙΚΑ ΚΡΗΤΗΣ ΑΒΕΕ» ανακοινώνει ότι μετά από συνεδρίαση του Διοικητικού Συμβουλίου της εταιρείας στην οποία παρέστησαν όλα τα μέλη του, ήτοι: 1) Ιωάννης Λεμπιδάκης, Πρόεδρος (εκτελεστικό μέλος), 2) Κων/νος Περάκης, Αντιπρόεδρος (εκτελεστικό μέλος), 3) Κατίνα - Άννα Λεμπιδάκη, Αντιπρόεδρος (εκτελεστικό μέλος), 4) Εμμανουήλ Λεμπιδάκης, Διευθύνων Σύμβουλος (εκτελεστικό μέλος), 5) Μιχαήλ Λεμπιδάκης, Διευθύνων Σύμβουλος (εκτελεστικό μέλος), 6) Μελάς Ιωάννης, Μέλος (εκτελεστικό μέλος), 7) Κυκριλής Εμμανουήλ, Μέλος (εκτελεστικό μέλος), 8) Γεώργιος Βαλεργάκης, Μέλος (μη εκτελεστικό μέλος), 9) Γεώργιος Κόρκακας, Μέλος (μη εκτελεστικό μέλος), 10) Αρμάος Δημήτριος, Μέλος (ανεξάρτητο μη εκτελεστικό μέλος), 11) Εμμανουήλ Ανδρεαδάκης, (ανεξάρτητο μη εκτελεστικό μέλος), αποφάσισε ομόφωνα τον ορισμό του Βαμβουνάκη Γεωργίου (τηλέφωνο επικοινωνίας: 2810 308500), ως υπεύθυνου εξυπηρέτησης μετόχων και ενημέρωσης κοινού της εταιρείας, σε αντικατάσταση του Βασιλή Κυκριλή.

## **ΔΗΜΟΣΙΑ ΕΠΙΧΕΙΡΗΣΗ ΗΛΕΚΤΡΙΣΜΟΥ Α.Ε.**

### **Ανακοίνωση**

Διευκρινίσεις για τη Συλλογική Σύμβαση Εργασίας: Η ΔΕΗ Α.Ε. ενημερώνει ότι, κατόπιν εξαμηνιαίας διαπραγμάτευσης, την Παρασκευή 27 Φεβρουαρίου 2015 υπογράφηκε μεταξύ της Διοίκησης της Εταιρείας και των εκπροσώπων των εργαζομένων η νέα Επιχειρησιακή Συλλογική Σύμβαση Εργασίας με άμεση ισχύ και τριετή διάρκεια, η οποία δεν επιφέρει μισθολογική αύξηση. Με αφορμή αναφορές Μέσων Μαζικής Ενημέρωσης σχετικά με την παροχή σε είδος «τροφείου» σε εργαζομένους της ΔΕΗ ΑΕ, από την Εταιρεία διευκρινίζονται τα ακόλουθα: Η εν λόγω παροχή δεν θα είναι σε χρήμα, αλλά σε είδος, με πρώτη εφαρμογή την κάλυψη της δαπάνης έως κατ' ανώτατο όριο 6 ευρώ ημερησίως ανά εργαζόμενο του κόστους σίτισης στις ήδη υπάρχουσες και λειτουργούσες σε ορυχεία και



σταθμούς ηλεκτροπαραγωγής της ΔΕΗ καντίνες και κυλικεία. Η επέκταση του μέτρου στους λοιπούς εργαζόμενους της ΔΕΗ θα γίνει σε δεύτερο χρόνο και μετά από μελέτη των τεχνικών πλευρών του ζητήματος, λαμβάνοντας υπόψη και τη μεγάλη διασπορά των μονάδων της ΔΕΗ σε ολόκληρη την Ελλάδα. Εάν το μέτρο εφαρμοζόταν αμέσως και σε πλήρη έκταση, το ετήσιο κόστος του εκτιμάται ότι θα δεν θα υπερέβαινε τα €15 εκατ. σε επίπεδο Μητρικής Εταιρείας (ΔΕΗ ΑΕ), δηλαδή σε 2,3% περίπου του κόστους μισθοδοσίας και στο 0,25% του ετήσιου κύκλου εργασιών. Υπενθυμίζεται ότι, κατά την τελευταία πενταετία το κόστος μισθοδοσίας της ΔΕΗ έχει μειωθεί αθροιστικά σε €2,8 δις εκατ. ευρώ περίπου ή €700 εκατ. ευρώ σε ετήσια βάση. Τέλος, επισημαίνεται ότι, η παροχή ειδών σίτισης σε προσωπικό που απασχολείται σε βιομηχανικές και άλλες επιχειρήσεις προβλέπεται εδώ και δεκαετίες από τη νομοθεσία και αποτελεί πάγια πρακτική για πολλές επιχειρήσεις στη χώρα μας.

#### **ΟΤΕ Α.Ε.**

##### **Ανακοίνωση**

Ο Οργανισμός Τηλεπικοινωνιών της Ελλάδος ΑΕ (ΟΤΕ Α.Ε.), σύμφωνα με τις διατάξεις του Ν. 3556/2007 [άρθρο 3, παρ. 1 (ιστ), (ββ), και άρθρο 21]], την Απόφαση 1/434/03.07.2007 της Επιτροπής Κεφαλαιαγοράς, το άρθρο 13 του Ν. 3340/2005 και την Απόφαση 3/347/12.07.2005 της Επιτροπής Κεφαλαιαγοράς ανακοινώνει ότι: Σύμφωνα με την από 3/3/2015 γνωστοποίηση συναλλαγής του, ο κος Παναγιώτης Καλιαμπέτσος, Προϊστάμενος Διεύθυνσης Διαχείρισης Κεφαλαίων Ομίλου ΟΤΕ, προέβη στις 2/3/2015 σε πώληση 3.000 μετοχών της ΟΤΕ Α.Ε. συνολικής αξίας €26.880.

#### **HELLAS ONLINE ΗΛΕΚΤΡΟΝΙΚΕΣ ΕΠΙΚΟΙΝΩΝΙΕΣ Α.Ε.**

##### **Ανακοίνωση**

Σύμφωνα με το άρθρο 24 του Ν. 3461/2006, η VODAFONE – ΠΑΝΑΦΟΝ Α.Ε.Ε.Τ. ενημερώνει ότι, κατά τη συνεδρίαση της 3ης Μαρτίου 2015, προέβη στην αγορά 3.925.275 μετοχών της εταιρίας HELLAS ONLINE ΗΛΕΚΤΡΟΝΙΚΕΣ ΕΠΙΚΟΙΝΩΝΙΕΣ Α.Ε., έναντι €0,563 ανά μετοχή. Κατόπιν τούτου η VODAFONE- ΠΑΝΑΦΟΝ Α.Ε.Ε.Τ. κατέχει 167.785.752 μετοχές της HELLAS ONLINE ΗΛΕΚΤΡΟΝΙΚΕΣ ΕΠΙΚΟΙΝΩΝΙΕΣ Α.Ε., που αντιστοιχούν σε ποσοστό 93,37% επί των δικαιωμάτων ψήφου της τελευταίας.

#### **FOLLI-FOLLIE Α.Ε.Β.Τ.Ε.**

##### **Αγορά Ιδίων Μετοχών**

Η Εταιρεία "Folli Follie ΑΕΒΤΕ" με δ.τ. "FF Group" σε εφαρμογή του άρθρου 4 παρ. 4 του υπ' αριθμ. 2273/2003 κανονισμού της Επιτροπής των Ευρωπαϊκών Κοινοτήτων, ανακοινώνει ότι, βάσει των σχετικών αποφάσεων της Ετήσιας Γενικής Συνέλευσης των Μετόχων της (συνεδρίαση της 14.06.2013 και 20.06.2014) και του Διοικητικού Συμβουλίου αυτής (συνεδρίαση της 27.01.2014 και 23.06.2014) προέβη μέσω του μέλους του Χ.Α. EUROXX Χρηματιστηριακή Α.Ε.Π.Ε.Υ. σε αγορά ιδίων μετοχών ως ακολούθως: Στις 27.02.2015, η Εταιρεία αγόρασε με μέση τιμή κτήσης 28,41 ευρώ ανά μετοχή, 3.500 μετοχές συνολικής αξίας 99.421,34 ευρώ.

#### **ΠΛΑΣΤΙΚΑ ΘΡΑΚΗΣ Α.Β.Ε.Ε.**

##### **Αγορά Ιδίων Μετοχών**

Η εταιρεία Πλαστικά Θράκης Α.Β.Ε.Ε. ανακοινώνει ότι κατ' εφαρμογή του άρθρου 4 παρ. 4 του υπ' αριθμ. 2273/2003 Κανονισμού της Επιτροπής των Ευρωπαϊκών Κοινοτήτων και σε εκτέλεση της σχετικής απόφασης της Έκτακτης Γενικής Συνέλευσης των μετόχων της 29ης Δεκεμβρίου 2014 προέβη στις 3 Μαρτίου 2015 σε αγορά 13.507 ιδίων μετοχών, μέσω του μέλους του Χρηματιστηρίου Αθηνών Alpha Finance Α.Ε.Π.Ε.Υ. με μέση τιμή κτήσης Ευρώ 1,3958 ανά μετοχή. Η συνολική αξία της συναλλαγής ανήλθε σε Ευρώ 18.852,80.

#### **ΙΚΤΙΝΟΣ ΕΛΛΑΣ Α.Ε. - ΕΛΛΗΝΙΚΗ ΒΙΟΜΗΧΑΝΙΑ ΜΑΡΜΑΡΩΝ**

##### **Αγορά Ιδίων Μετοχών**

Η Εταιρεία ΙΚΤΙΝΟΣ ΕΛΛΑΣ Α.Ε. ανακοινώνει ότι, βάσει των σχετικών αποφάσεων της Έκτακτης Γενικής Συνέλευσης των Μετόχων της 29.4.2014, προέβη μέσω του μέλους του Χ.Α. EUROXX Χρηματιστηριακή Α.Ε.Π.Ε.Υ. σε αγορά ιδίων μετοχών. Στις 3.3.2015 η Εταιρεία αγόρασε με μέση τιμή κτήσης 1,10 ευρώ ανά μετοχή, 1.400 μετοχές αξίας ευρώ 1.540

#### **F.H.L. Η. ΚΥΡΙΑΚΙΔΗΣ ΜΑΡΜΑΡΑ - ΓΡΑΝΙΤΕΣ Α.Β.Ε.Ε.**

##### **Αγορά Ιδίων Μετοχών**

Η F.H.L. Η. ΚΥΡΙΑΚΙΔΗΣ ΜΑΡΜΑΡΑ ΓΡΑΝΙΤΕΣ Α.Β.Ε.Ε. (η Εταιρεία) ενημερώνει το επενδυτικό κοινό ότι σε εκτέλεση της από 03.12.2014 απόφασης της Έκτακτης Γενικής Συνέλευσης των Μετόχων της Εταιρείας, προέβη σε αγορά ιδίων μετοχών, και συγκεκριμένα στις 03.03.2015 αγοράστηκαν 200 μετοχές, με μέση τιμή κτήσης 2,1600 ευρώ ανά μετοχή και συνολική αξία 438,12 ευρώ. Οι αγορές ιδίων μετοχών πραγματοποιούνται μέσω του μέλους του Χρηματιστηρίου Αθηνών ΕΠΕΝΔΥΤΙΚΗ ΤΡΑΠΕΖΑ ΕΛΛΑΔΟΣ Α.Ε.

#### **SPACE HELLAS Α.Ε.**

##### **Δελτίο Τύπου**

Αύξηση τζίρου και κερδών μετά φόρων για τη Space Hellas το 2014 - Με σημαντική μείωση του καθαρού δανεισμού κατά € 4,2 εκ. Αύξηση κατά 5,1% παρουσίασε ο ενοποιημένος τζίρος της Space Hellas για το 2014 και ανήλθε στα € 43,1 εκ. έναντι € 41 εκ. το 2013. Τα μεικτά κέρδη μειώθηκαν σε € 12,4 εκ. το 2014 έναντι € 13,2 εκ. το 2013, χωρίς η μείωση αυτή να επηρεάσει το EBITDA το οποίο σημείωσε οριακή αύξηση και έκλεισε σε € 4,1 εκ. το 2014 έναντι € 4 εκ. το 2013. Τα κέρδη προ φόρων μειώθηκαν σε € 416 χιλ. το 2014 έναντι € 689 χιλ. το 2013 και τα κέρδη μετά φόρων αυξήθηκαν σε € 749 χιλ. το 2014 έναντι € 31 χιλ. το 2013. Παράλληλα με τη αύξηση του τζίρου και του EBITDA, συνεχίστηκε η πορεία μείωσης τόσο του συνολικού τραπεζικού δανεισμού, ο οποίος έκλεισε στα € 18,9 εκ. το 2014 έναντι € 20,1 εκ. το 2013 όσο και του καθαρού χρέους το οποίο ανήλθε σε € 15 εκ. το 2014 έναντι € 19,2 εκ το 2013 μειωμένο κατά € 4,2 εκ. Αξιοσημείωτη είναι και η δημιουργία σημαντικών θετικών λειτουργικών ταμειακών ροών ύψους € 4 εκ., οι οποίες διοχετεύτηκαν στη μείωση του δανεισμού αλλά κατά κύριο λόγο στην αύξηση των διαθεσίμων τα οποία έκλεισαν στα € 3,8 εκ. το 2014 έναντι € 0,8 εκ. το 2013, διατηρώντας ένα σταθερά ασφαλές περιβάλλον για την ανάπτυξη του Ομίλου το 2015. Για τη μητρική εταιρία, ο τζίρος έκλεισε στα € 40,9 εκ. το 2014 έναντι € 38,7 εκ. το 2013, ενώ τα κέρδη προ τόκων, φόρων και αποσβέσεων EBITDA ανήλθαν σε € 4,1 εκ. το 2014 έναντι € 3,5 εκ. το 2013. Τέλος, τα κέρδη προ φόρων της μητρικής για το 2014 ανήλθαν σε € 1.963 χιλ. έναντι € 161 χιλ. το 2013 και τα αντίστοιχα αποτελέσματα μετά φόρων το 2014 ανήλθαν σε € 2.444 χιλ. έναντι € -359 χιλ. το 2013. Ως γενική εκτίμηση, για το 2015 ο Όμιλος θα συνεχίσει την προσπάθεια βελτίωσης της ισχυρής θέσης του, τόσο σε εμπορικό επίπεδο, όσο και στο επίπεδο των θεμελιωδών οικονομικών του μεγεθών συνυπολογίζοντας πάντα το γενικότερο περιβάλλον της αγοράς. Ταυτόχρονα η προσπάθεια αύξησης της εξωστρέφειας και του ποσοστού των εσόδων που προέρχεται από πελάτες και δραστηριότητες στο εξωτερικό παραμένει αμείωτη.

### **LAMDA DEVELOPMENT A.E.**

#### **Αγορά Ιδίων Μετοχών**

Η LAMDA Development S.A. (η «Εταιρεία») σε εφαρμογή του άρθρου 4 παρ. 4 του υπ' αριθμ. 2273/2003 Κανονισμού της Επιτροπής των Ευρωπαϊκών Κοινοτήτων ανακοινώνει ότι, σύμφωνα με το άρθρο 16 του Κ.Ν. 2190/1920 όπως τροποποιήθηκε και ισχύει και σε εκτέλεση σχετικών αποφάσεων της Ετήσιας Τακτικής Γενικής Συνέλευσης των Μετόχων και του Διοικητικού της Συμβουλίου (συνεδριάσεις της 18.06.2013), προέβη μέσω του μέλους του Χ.Α. Eurobank Equities A.E.Π.Ε.Υ., σε αγορά ιδίων μετοχών, ως ακολούθως: Στις 3 Μαρτίου 2015 η Εταιρεία αγόρασε, με μέση τιμή κτήσης € 3,97 ανά μετοχή, 6.882 μετοχές, συνολικής αξίας € 27.296,12.

### **ΡΕΒΟΪΛ Α.Ε.Ε.Π.**

#### **Αγορά Ιδίων Μετοχών**

Η Εταιρία ΡΕΒΟΪΛ Α.Ε.Ε.Π. κατ' εφαρμογή του άρθρου 4 παρ.4 του υπ' αριθμ. 2273/2003 Κανονισμού της Επιτροπής των Ευρωπαϊκών Κοινοτήτων και του άρθρου 16 του Κ.Ν. 2190/1920, ανακοινώνει ότι σε εκτέλεση της από 28/04/2014 απόφασης της Τακτικής Γενικής Συνέλευσης των Μετόχων της και της από 21/10/2014 απόφασης του Διοικητικού της Συμβουλίου, προέβη την Τρίτη 3/3/2015 μέσω της ΠΕΙΡΑΙΩΣ ΧΡΗΜΑΤΙΣΤΗΡΙΑΚΗΣ σε αγορά 1.720 ιδίων μετοχών με μέση τιμή κτήσης 0,285 ευρώ και συνολική αξία συναλλαγής 490,20 ευρώ.

### **ΜΙΝΩΙΚΕΣ ΓΡΑΜΜΕΣ Α.Ν.Ε.**

#### **Ανακοίνωση**

Οι Μινωικές Γραμμές Α.Ν.Ε. ανακοινώνουν ότι η εταιρεία (Grimaldi Euromed S.p.A) συνδεόμενο νομικό πρόσωπο με τον Πρόεδρο του Διοικητικού Συμβουλίου της Εταιρείας Emanuele G. Grimaldi (υπόχρεο πρόσωπο με βάση το άρθρο 13 του Ν.3340/2005), προέβη στις 27/02/2015 σε αγορά 100 κοινών ονομαστικών μετοχών των Μινωικών Γραμμών συνολικής αξίας € 200,00. Η παρούσα γίνεται σύμφωνα με το Ν.3556/2007 (άρθρο 3, (ιστ), (ββ), και άρθρο 21) και σε συνδυασμό με το άρθρο 11 της απόφασης 1/434/3.7.2007 της Επιτροπής Κεφαλαιαγοράς.

### **ΕΛΛΗΝΙΚΑ ΧΡΗΜΑΤΙΣΤΗΡΙΑ - ΧΡΗΜΑΤΙΣΤΗΡΙΟ ΑΘΗΝΩΝ Α.Ε. ΣΥΜΜΕΤΟΧΩΝ**

#### **Ανακοίνωση**

Η εταιρεία Ελληνικά Χρηματιστήρια-Χρηματιστήριο Αθηνών Α.Ε. Συμμετοχών ανακοινώνει με βάση το Ν.3556/2007 και τον ν. 3606/2007 ότι ο Διευθυντής κ. Νικόλαος Μπαρλίγκας την ενημέρωσε ότι στις 02/03/2015 προέβη σε πώληση 300 κοινών ονομαστικών μετοχών της Εταιρείας, συνολικής αξίας 1.890 ευρώ.

### **Α.Γ.Ε.Τ. ΗΡΑΚΛΗΣ**

#### **Ανακοίνωση**

Η Α.Γ.Ε.Τ. ΗΡΑΚΛΗΣ ανακοινώνει ότι η κ. Έβελυν Μαραγκουδάκη, Γενική Διευθύντρια Ανθρωπίνων Πόρων, αποχώρησε από την Εταιρία στις 2.3.2015. Από 23.3.2015 καθήκοντα Γενικής Διευθύντριας Ανθρωπίνων Πόρων αναλαμβάνει η κ. Ειρήνη Τζαννέτου, αντικαθιστώντας την κ. Έβελυν Μαραγκουδάκη. Η κ. Ειρήνη Τζαννέτου θα αναφέρεται στον Διευθύνοντα Σύμβουλο κ. Pierre Delerplanque.

### **AUTOHELLAS A.T.E.E.**

#### **Ανακοίνωση**

Τα Διοικητικά Συμβούλια της εταιρείας με την επωνυμία «ΑΥΤΟHELLAS ΑΝΩΝΥΜΟΣ ΤΟΥΡΙΣΤΙΚΗ ΚΑΙ ΕΜΠΟΡΙΚΗ ΕΤΑΙΡΙΑ» και των μη εισηγμένων εταιρειών «ΒΕΛΜΑΡ ΕΛΛΗΝΙΚΗ ΑΥΤΟΚΙΝΗΤΩΝ ΚΑΙ ΑΝΤΙΠΡΟΣΩΠΕΙΩΝ ΑΝΩΝΥΜΗ ΕΜΠΟΡΙΚΗ ΚΑΙ ΒΙΟΜΗΧΑΝΙΚΗ ΕΤΑΙΡΕΙΑ» και «ΤΕΧΝΟΚΑΡ ΑΝΩΝΥΜΗ ΒΙΟΤΕΧΝΙΚΗ ΚΑΙ ΕΜΠΟΡΙΚΗ ΕΤΑΙΡΕΙΑ» με αποφάσεις τους την 28/2/2015 αποφάσισαν την έναρξη προπαρασκευαστικών ενεργειών για τη συγχώνευση με απορρόφηση των εταιριών «ΒΕΛΜΑΡ ΕΛΛΗΝΙΚΗ ΑΥΤΟΚΙΝΗΤΩΝ ΚΑΙ ΑΝΤΙΠΡΟΣΩΠΕΙΩΝ ΑΝΩΝΥΜΗ ΕΜΠΟΡΙΚΗ ΚΑΙ ΒΙΟΜΗΧΑΝΙΚΗ ΕΤΑΙΡΕΙΑ» και «ΤΕΧΝΟΚΑΡ ΑΝΩΝΥΜΗ ΒΙΟΤΕΧΝΙΚΗ ΚΑΙ ΕΜΠΟΡΙΚΗ ΕΤΑΙΡΕΙΑ» από την εταιρία «ΑΥΤΟHELLAS ΑΝΩΝΥΜΟΣ ΤΟΥΡΙΣΤΙΚΗ ΚΑΙ ΕΜΠΟΡΙΚΗ ΕΤΑΙΡΙΑ». Οι ως άνω συγχωνεύσεις έχει προταθεί να πραγματοποιηθούν με βάση τις διατάξεις του Κ.Ν. 2190/1920, του Ν. 4172/2013 και των σχετικών διατάξεων του κανονισμού του Χ.Α. Ως ημερομηνία των ισολογισμών αποτίμησης των περιουσιακών στοιχείων των συγχωνευόμενων εταιρειών ορίστηκε η 28/02/2015. Η ολοκλήρωση των ως άνω σκοπούμενων συγχωνεύσεων εξαρτάται από τη λήψη των κατάλληλων αποφάσεων των Διοικητικών Συμβουλίων και των Γενικών Συνελεύσεων των μετόχων των συγχωνευόμενων εταιριών που θα οριστικοποιήσουν τη διαδικασία και θα εγκρίνουν τελικά τις σκοπούμενες συγχωνεύσεις καθώς και από τη λήψη των προβλεπόμενων από την ισχύουσα νομοθεσία εγκρίσεων από τις αρμόδιες αρχές.

### **M.L.S. ΠΛΗΡΟΦΟΡΙΚΗ Α.Ε.**

#### **Αγορά Ιδίων Μετοχών**

Η MLS Πληροφορική Α.Ε. κατ' εφαρμογή του άρθρου 4 παρ.4 του υπ' αριθμ. 2273/2003 Κανονισμού της Επιτροπής των Ευρωπαϊκών Κοινοτήτων και του άρθρου 16 παρ.5 του Κ.Ν. 2190/1920 όπως τροποποιήθηκε και ισχύει γνωστοποιεί στο επενδυτικό κοινό ότι, σε εκτέλεση της από 30.06.2014 απόφασης της Τακτικής Γενικής Συνέλευσης των μετόχων της εταιρίας και της από 10.10.2014 απόφασης του Διοικητικού Συμβουλίου της, προέβη την Τρίτη 03.03.2015 σε αγορά 1.650 ιδίων μετοχών με μέση τιμή κτήσης 4,0455 ευρώ και συνολική αξία συναλλαγής 6.675,08 ευρώ. Οι ως άνω 1.650 μετοχές αγοράστηκαν μέσω της ALPHA FINANCE Α.Ε.Π.Ε.Υ.

### **ΠΕΤΡΟΣ ΠΕΤΡΟΠΟΥΛΟΣ Α.Ε.Β.Ε.**

#### **Αγορά Ιδίων Μετοχών**

Η Πέτρος Πετρόπουλος Α.Ε.Β.Ε. γνωστοποιεί στο επενδυτικό κοινό ότι σύμφωνα με το άρθρο 16 του ΚΝ 2190/20, όπως τροποποιήθηκε και ισχύει, και σύμφωνα με τους όρους του Κανονισμού 2273/2003 της Ευρωπαϊκής Επιτροπής και σε εκτέλεση της από 16/4/2014 απόφασης της Γενικής Συνέλευσης των Μετόχων της Εταιρίας και απόφασης του Διοικητικού Συμβουλίου με ημερομηνία 9/7/2014, προέβη την 3/3/2015 σε αγορά 392 Ιδίων Μετοχών της Εταιρίας μέσω της Alpha Finance με τιμή κτήσης 3,3701 ευρώ ανά μετοχή και συνολική αξία 1.321 ευρώ.

**ΓΕΝΙΚΕΣ ΣΥΝΕΛΕΥΣΕΙΣ****TRASTOR A.E.E. ΑΚΙΝΗΤΗΣ ΠΕΡΙΟΥΣΙΑΣ**

**Επαναληπτική Έκτακτη Γενική Συνέλευση**, την **10/03/2015**, ημέρα Τρίτη και ώρα 11:00, στην έδρα της Εταιρείας, Λ. Κηφισίας 116 και Δαβάκη 1, 4ος όροφος, προκειμένου να συζητήσουν και να λάβουν απόφαση πάνω στο θέμα ημερήσιας διάταξης, που αναφέρεται παρακάτω σύμφωνα με την αίτηση συγκλήσεως Έκτακτης Γενικής Συνέλευσης που κοινοποίησε στον Πρόεδρο του ΔΣ η Τράπεζα Πειραιώς ΑΕ: «Λήψη απόφασης για την εκλογή νέου Δ.Σ της εταιρείας.». Όλοι οι μέτοχοι της Εταιρείας έχουν δικαίωμα να λάβουν μέρος στη Συνέλευση και να ψηφίσουν αυτοπροσώπως ή δι' αντιπροσώπου. Κάθε μετοχή έχει δικαίωμα μίας ψήφου. Η άσκηση των ανωτέρω δικαιωμάτων δεν προϋποθέτει δέσμευση των μετοχών του δικαιούχου. Στην Έκτακτη Γενική Συνέλευση της 10/03/2015 δικαιούται να συμμετέχει όποιος εμφανίζεται ως μέτοχος στα αρχεία της Ε.Χ.Α.Ε. κατά την έναρξη της τέταρτης μέρας πριν από την ημέρα συνεδρίασης της Έκτακτης Γενικής Συνέλευσης. Σύμφωνα με το άρθρο 26 παρ. 2β του Κ.Ν. 2190/1920, όπως τροποποιήθηκε με το άρθρο 3 του Ν. 3884/2010 και ισχύει, η Εταιρεία ενημερώνει τους κ.κ. Μετόχους για τα ακόλουθα: Δικαίωμα συμμετοχής και ψήφου. Κάθε μετοχή έχει δικαίωμα μιας ψήφου. Στη Γενική Συνέλευση δικαιούται να συμμετέχει όποιος εμφανίζεται ως μέτοχος στα αρχεία του Συστήματος 'Αυλών Τίτλων της "Ελληνικά Χρηματιστήρια Α.Ε." (Ε.Χ.Α.Ε.), στο οποίο τηρούνται οι κινητές αξίες της Εταιρείας. Η απόδειξη της μετοχικής ιδιότητας γίνεται με την προσκόμιση σχετικής έγγραφης βεβαίωσης του ως άνω φορέα ή, εναλλακτικά, με απευθείας ηλεκτρονική σύνδεση της Εταιρείας με τα αρχεία του τελευταίου. Για την Επαναληπτική Έκτακτη Γενική Συνέλευση η ιδιότητα του μετόχου πρέπει να υφίσταται κατά την έναρξη της τέταρτης ημέρας πριν από την ημερομηνία συνεδρίασης της Επαναληπτικής Έκτακτης Γενικής Συνέλευσης, ήτοι την 6-03-2015 (ημερομηνία καταγραφής Επαναληπτικής Τακτικής Γενικής Συνέλευσης), η δε σχετική έγγραφη βεβαίωση ή η ηλεκτρονική πιστοποίηση σχετικά με τη μετοχική ιδιότητα πρέπει να περιέλθει στην Εταιρεία το αργότερο την 7-03-2015, ήτοι την τρίτη ημέρα πριν από τη συνεδρίαση της ως άνω Γενικής Συνέλευσης. Έναντι της Εταιρείας θεωρείται ότι έχει δικαίωμα συμμετοχής και ψήφου στη Γενική Συνέλευση μόνον όποιος φέρει την ιδιότητα του μετόχου κατά την αντίστοιχη Ημερομηνία Καταγραφής. Σε περίπτωση μη συμμόρφωσης προς τις διατάξεις του άρθρου 28α του Κ.Ν. 2190/1920, ο εν λόγω μέτοχος μετέχει στη Γενική Συνέλευση μόνο μετά από άδεια της. Η άσκηση των εν λόγω δικαιωμάτων δεν προϋποθέτει τη δέσμευση των μετοχών του δικαιούχου ούτε την τήρηση άλλης ανάλογης διαδικασίας, η οποία περιορίζει τη δυνατότητα πώλησης και μεταβίβασης αυτών κατά το χρονικό διάστημα που μεσολάβει ανάμεσα στην Ημερομηνία Καταγραφής και στη Γενική Συνέλευση. Διαδικασία άσκησης δικαιώματος ψήφου μέσω αντιπροσώπου. Κάθε μέτοχος συμμετέχει στη Γενική Συνέλευση και ψηφίζει είτε αυτοπροσώπως είτε μέσω αντιπροσώπου. Κάθε μέτοχος μπορεί να διορίζει μέχρι τρεις (3) αντιπροσώπους. Ωστόσο, αν ο μέτοχος κατέχει μετοχές της Εταιρείας, οι οποίες εμφανίζονται σε περισσότερους του ενός λογαριασμούς αξιών, ο περιορισμός αυτός δεν εμποδίζει το μέτοχο να ορίζει διαφορετικούς αντιπροσώπους για τις μετοχές που εμφανίζονται στον κάθε λογαριασμό αξιών σε σχέση με τη Γενική Συνέλευση. Νομικά πρόσωπα μετέχουν στη Γενική Συνέλευση ορίζοντας ως εκπροσώπους τους μέχρι τρία (3) φυσικά πρόσωπα. Αντιπρόσωπος που ενεργεί για περισσότερους μετόχους μπορεί να ψηφίζει διαφορετικά για κάθε μέτοχο. Ο αντιπρόσωπος μετόχου υποχρεούται να γνωστοποιεί στην Εταιρεία, πριν από την έναρξη της συνεδρίασης της Γενικής Συνέλευσης, κάθε συγκεκριμένο γεγονός, το οποίο μπορεί να είναι χρήσιμο στους μετόχους για την αξιολόγηση του κινδύνου να εξυπηρετήσει ο αντιπρόσωπος άλλα συμφέροντα πλην των συμφερόντων του μετόχου. Κατά την έννοια της παρούσας παραγράφου, μπορεί να προκύπτει σύγκρουση συμφερόντων ιδίως όταν ο αντιπρόσωπος: α) είναι μέτοχος που ασκεί τον έλεγχο της Εταιρείας ή είναι άλλο νομικό πρόσωπο ή οντότητα η οποία ελέγχεται από το μέτοχο αυτόν, β) είναι μέλος του διοικητικού συμβουλίου ή της εν γένει διοίκησης της Εταιρείας ή μετόχου που ασκεί τον έλεγχο της Εταιρείας, ή άλλου νομικού προσώπου ή οντότητας που ελέγχεται από μέτοχο ο οποίος ασκεί τον έλεγχο της Εταιρείας, γ) είναι υπάλληλος ή ορκωτός ελεγκτής της Εταιρείας ή μετόχου που ασκεί τον έλεγχο της Εταιρείας, ή άλλου νομικού προσώπου ή οντότητας που ελέγχεται από μέτοχο, ο οποίος ασκεί τον έλεγχο της Εταιρείας, δ) είναι σύζυγος ή συγγενής πρώτου βαθμού με ένα από τα φυσικά πρόσωπα που αναφέρονται στις περιπτώσεις (α) έως (γ). Ο διορισμός και η ανάκληση αντιπροσώπου για τη συμμετοχή στη Γενική Συνέλευση γίνεται εγγράφως και κοινοποιείται στην Εταιρεία με κατάθεση του εγγράφου στα γραφεία της έδρας της Εταιρείας (Κηφισίας 116 και Δαβάκη 1, Αμπελόκηποι, Αθήνα) ή ταχυδρομικώς τουλάχιστον τρεις (3) ημέρες πριν από την ημερομηνία της Γενικής Συνέλευσης. Έντυπο εξουσιοδότησης είναι διαθέσιμο στην ιστοσελίδα της Εταιρείας [www.trastor-reic.gr](http://www.trastor-reic.gr). Ελλείψει σχετικής καταστατικής πρόβλεψης, η Εταιρεία δεν δέχεται ηλεκτρονικές κοινοποιήσεις διορισμού και ανάκλησης αντιπροσώπων. Διαδικασία για άσκηση του δικαιώματος ψήφου με αλληλογραφία ή με ηλεκτρονικά μέσα. Ελλείψει σχετικής καταστατικής πρόβλεψης, δεν είναι δυνατή η συμμετοχή στη Γενική Συνέλευση με ηλεκτρονικά μέσα ή εξ αποστάσεως. Πληροφορίες παρ. 3 άρθρου 27 του Κ.Ν. 2190/1920, όπως ισχύει. Οι πληροφορίες του άρθρου 27 παρ. 3 του Κ.Ν. 2190/1920 συμπεριλαμβανομένης της πρόσκλησης για σύγκληση της Γενικής Συνέλευσης, του εντύπου διορισμού αντιπροσώπου και του σχεδίου απόφασης για το θέμα της ημερήσιας διάταξης διατίθενται σε ηλεκτρονική μορφή στην ιστοσελίδα της Εταιρείας [www.trastor-reic.gr](http://www.trastor-reic.gr). Οι ενδιαφερόμενοι μέτοχοι δύνανται να λαμβάνουν αντίγραφα των τυχόν εγγράφων και σχεδίων αποφάσεων της παρ. 3 του άρθρου 27 του Κ.Ν. 2190/1920, όπως ισχύει, προσερχόμενοι στα γραφεία της Εταιρείας Λ.Κηφισίας 116 και Δαβάκη 1 ή επικοινωνώντας με το Τμήμα Εξυπηρέτησης Μετόχων στο τηλέφωνο 210-6967600.

**ΙΑΣΩ Α.Ε.**

**Έκτακτη Γενική Συνέλευση** που θα γίνει την **11/03/2015**, ημέρα Τετάρτη και ώρα **11.00 π.μ.** στα γραφεία της Εταιρείας που βρίσκονται στο Μαρούσι – Αττικής και επί της Λεωφ. Κηφισίας 37-39 (Ισόγειο – Νέα Αίθουσα Εκδηλώσεων), για συζήτηση και λήψη απόφασης επί των ακόλουθων θεμάτων ημερήσιας διάταξης: Τροποποίηση των αποφάσεων της Τακτικής Γενικής Συνέλευσης της 13.6.2014 αναφορικά με την εκλογή ορκωτών και ελεγκτικής εταιρείας. Εκλογή νέου Διοικητικού Συμβουλίου και ορισμός ανεξάρτητων μη εκτελεστικών μελών. Ορισμός μελών Επιτροπής Ελέγχου σύμφωνα με το άρθρο 37 του Ν. 3693/2008. Προέγκριση αμοιβής ή/και αποζημίωσης των ανεξάρτητων μη εκτελεστικών μελών του Διοικητικού Συμβουλίου που θα συμμετέχουν στην Επιτροπή Ελέγχου για τη χρήση 2015. Χορήγηση αδειας, σύμφωνα με το άρθρο 23 παρ. 1 κ.ν.2190/20, στα μέλη του Διοικητικού Συμβουλίου και τους Διευθυντές της Εταιρείας για τη συμμετοχή τους στα Διοικητικά Συμβούλια ή στη Διεύθυνση εταιριών που είναι συνδεδεμένες με την Εταιρεία, σύμφωνα με την έννοια του άρθρου 42ε παρ. 5 κ.ν.2190/20, καθώς και για τη δυνατότητα να συμμετέχουν στα Διοικητικά Συμβούλια ή στη Διεύθυνση εταιριών που επιδιώκουν όμοιους ή παρεμφερείς με την Εταιρεία σκοπούς. Σε περίπτωση που δεν επιτευχθεί η απαιτούμενη σύμφωνα με το νόμο και το Καταστατικό της Εταιρείας απαρτία και εξ αυτού του λόγου δεν καταστεί δυνατή η λήψη απόφασης επί των θεμάτων της ημερήσιας διάταξης, η Γενική Συνέλευση των μετόχων της Εταιρείας θα συνέλθει σε Επαναληπτική Γενική Συνέλευση την 26η Μαρτίου 2015, ημέρα Πέμπτη και ώρα 11:00 π.μ. στην έδρα της Εταιρείας στον ίδιο ως ανωτέρω οριζόμενο χώρο. Σημειώνεται ότι δεν θα δημοσιευθεί νέα πρόσκληση για την Επαναληπτική Συνέλευση σύμφωνα με το άρθρο 29 του κ.ν.2190/1920, όπως ισχύει. Σύμφωνα με τα άρθρα 26 παρ. 2β, 27 και 28α του κ.ν.2190/1920 η Εταιρεία ενημερώνει τους

μετόχους για τα ακόλουθα: ΔΙΚΑΙΩΜΑ ΣΥΜΜΕΤΟΧΗΣ ΣΤΗ ΓΕΝΙΚΗ ΣΥΝΕΛΕΥΣΗ - Στη Γενική Συνέλευση δικαιούται να συμμετέχει όποιος εμφανίζεται ως μέτοχος στα αρχεία του Συστήματος Αυλών Τίτλων (Σ.Α.Τ.) που διαχειρίζεται η εταιρία «ΕΛΛΗΝΙΚΟ ΚΕΝΤΡΙΚΟ ΑΠΟΘΕΤΗΡΙΟ ΤΙΤΛΩΝ ΑΝΩΝΥΜΗ ΕΤΑΙΡΕΙΑ» (ΕΛΚΑΤ, η οποία είναι ο «φορέας» κατά την έννοια της παρ. 4 του άρθρου 28α του κ.ν. 2190/1920 στον οποίο τηρούνται οι κινητές αξίες της Εταιρίας). Η απόδειξη της μετοχικής ιδιότητας γίνεται με απευθείας ηλεκτρονική σύνδεση της Εταιρίας με τα ανωτέρω αρχεία. Η ιδιότητα του μετόχου πρέπει να υφίσταται την 6η Μαρτίου 2015, ήτοι κατά την έναρξη της πέμπτης ημέρας πριν από την ημέρα συνεδρίασης της Έκτακτης Γενικής Συνέλευσης της 11ης Μαρτίου 2015 (Ημερομηνία Καταγραφής) και η σχετική ηλεκτρονική πιστοποίηση σχετικά με τη μετοχική ιδιότητα πρέπει να περιέλθει στην Εταιρία το αργότερο την τρίτη ημέρα πριν από τη συνεδρίαση της Γενικής Συνέλευσης, ήτοι μέχρι και την 8η Μαρτίου 2015. Στην επαναληπτική Γενική Συνέλευση της 26ης Μαρτίου 2015 μπορούν να μετάσχουν μέτοχοι υπό τις ίδιες παραπάνω τυπικές προϋποθέσεις. Η ιδιότητα του μετόχου πρέπει να υφίσταται κατά την έναρξη της 22ης Μαρτίου 2015 για την Επαναληπτική Γενική Συνέλευση, ήτοι της τέταρτης ημέρας πριν από την ημέρα συνεδρίασης της επαναληπτικής Γενικής Συνέλευσης (Ημερομηνία Καταγραφής Επαναληπτικής Γενικής Συνέλευσης) και η σχετική ηλεκτρονική πιστοποίηση σχετικά με τη μετοχική ιδιότητα πρέπει να περιέλθει στην Εταιρία μέχρι και την 23η Μαρτίου 2015 για την Επαναληπτική Γενική Συνέλευση, ήτοι το αργότερο την τρίτη ημέρα πριν από την ημέρα συνεδρίασης της επαναληπτικής Γενικής Συνέλευσης. Έναντι της Εταιρίας θεωρείται ότι έχει δικαίωμα συμμετοχής και ψήφου στη Γενική Συνέλευση μόνον όποιος φέρει την ιδιότητα του μετόχου κατά την οικεία Ημερομηνία Καταγραφής. Σε περίπτωση μη συμμόρφωσης με τις διατάξεις του άρθρου 28α του κ.ν.2190/1920 ο εν λόγω μέτοχος μετέχει στη Γενική Συνέλευση μόνο μετά από άδεια της. Η άσκηση των εν λόγω δικαιωμάτων δεν προϋποθέτει τη δέσμευση των μετοχών του δικαιούχου ούτε την τήρηση άλλης ανάλογης διαδικασίας η οποία περιορίζει τη δυνατότητα πώλησης και μεταβίβασης αυτών κατά το χρονικό διάστημα που μεσολαβεί ανάμεσα στην Ημερομηνία Καταγραφής και στην Έκτακτη Γενική Συνέλευση. ΔΙΚΑΙΩΜΑΤΑ ΜΕΙΟΨΗΦΙΑΣ ΤΩΝ ΜΕΤΟΧΩΝ - Σύμφωνα με το άρθρο 39 παρ. 2, 2α, 4 και 5 του κ.ν.2190/1920 οι μέτοχοι έχουν μεταξύ άλλων και τα ακόλουθα δικαιώματα: α) Με αίτηση μετόχων, που εκπροσωπούν το ένα εικοστό (1/20) του καταβεβλημένου μετοχικού κεφαλαίου, το Διοικητικό Συμβούλιο της Εταιρίας υποχρεούται να εγγραφίσει στην ημερήσια διάταξη της Γενικής Συνέλευσης πρόσθετα θέματα, εάν η σχετική αίτηση περιέλθει στο Διοικητικό Συμβούλιο δεκαπέντε (15) τουλάχιστον ημέρες πριν από τη Γενική Συνέλευση. Η αίτηση για την εγγραφή πρόσθετων θεμάτων στην ημερήσια διάταξη συνοδεύεται από αιτιολόγηση ή από σχέδιο απόφασης προς έγκριση στη Γενική Συνέλευση και η αναθεωρημένη ημερήσια διάταξη δημοσιοποιείται με τον ίδιο τρόπο, όπως η προηγούμενη ημερήσια διάταξη, δεκατρείς (13) ημέρες πριν από την ημερομηνία της Γενικής Συνέλευσης, και ταυτόχρονα τίθεται στη διάθεση των μετόχων στην ιστοσελίδα της Εταιρίας, μαζί με την αιτιολόγηση ή το σχέδιο απόφασης που έχει υποβληθεί από τους μετόχους κατά τα προβλεπόμενα στο άρθρο 27 παράγραφος 3 του κ.ν.2190/1920. β) Με αίτηση μετόχων που εκπροσωπούν το ένα εικοστό (1/20) του καταβεβλημένου μετοχικού κεφαλαίου, το Διοικητικό Συμβούλιο θέτει στη διάθεση των μετόχων κατά τα οριζόμενα στο άρθρο 27 παράγραφος 3 του κ.ν.2190/1920, έξι (6) τουλάχιστον ημέρες πριν από την ημερομηνία της Γενικής Συνέλευσης, σχέδια αποφάσεων για θέματα που έχουν περιληφθεί στην αρχική ή τυχόν αναθεωρημένη ημερήσια διάταξη, αν η σχετική αίτηση περιέλθει στο Διοικητικό Συμβούλιο επτά (7) τουλάχιστον ημέρες πριν από την ημερομηνία της Γενικής Συνέλευσης. γ) Μετά από αίτηση οποιουδήποτε μετόχου, που υποβάλλεται στην Εταιρία πέντε (5) τουλάχιστον πλήρεις ημέρες πριν από τη Γενική Συνέλευση, το Διοικητικό Συμβούλιο υποχρεούται να παρέχει στη Γενική Συνέλευση τις αιτούμενες συγκεκριμένες πληροφορίες για τις υποθέσεις της Εταιρίας, στο μέτρο που αυτές είναι χρήσιμες για την πραγματική εκτίμηση των θεμάτων της ημερήσιας διάταξης. Το Διοικητικό Συμβούλιο μπορεί να απαντήσει ενιαία σε αιτήσεις μετόχων με το ίδιο περιεχόμενο. Υποχρέωση παροχής πληροφοριών δεν υφίσταται, όταν οι σχετικές πληροφορίες διατίθενται ήδη στην ιστοσελίδα της Εταιρίας, ιδίως με τη μορφή ερωτήσεων και απαντήσεων. Το Διοικητικό Συμβούλιο μπορεί να αρνηθεί την παροχή των πληροφοριών για αποχρώντα ουσιώδη λόγο, ο οποίος αναγράφεται στα πρακτικά. δ) Μετά από αίτηση μετόχων, που εκπροσωπούν το ένα πέμπτο (1/5) του καταβεβλημένου μετοχικού κεφαλαίου η οποία υποβάλλεται στην Εταιρία μέσα σε πέντε (5) τουλάχιστον πλήρεις ημέρες πριν από τη Γενική Συνέλευση, το Διοικητικό Συμβούλιο υποχρεούται να παρέχει στη Γενική Συνέλευση πληροφορίες για την πορεία των εταιρικών υποθέσεων και την περιουσιακή κατάσταση της Εταιρίας. Το Διοικητικό Συμβούλιο μπορεί να αρνηθεί την παροχή των πληροφοριών για αποχρώντα ουσιώδη λόγο, ο οποίος αναγράφεται στα πρακτικά. Σε όλες τις ανωτέρω αναφερόμενες περιπτώσεις οι αιτούντες μέτοχοι οφείλουν να αποδεικνύουν τη μετοχική τους ιδιότητα και τον αριθμό των μετοχών που κατέχουν κατά την άσκηση του σχετικού δικαιώματος. Τέτοια απόδειξη αποτελεί και η προσκόμιση βεβαίωσης από την ΕΛΚΑΤ ή η πιστοποίηση της μετοχικής ιδιότητας με απευθείας ηλεκτρονική σύνδεση της Εταιρίας με τα αρχεία του Σ.Α.Τ. το οποίο διαχειρίζεται η ΕΛΚΑΤ. ΔΙΑΔΙΚΑΣΙΑ ΓΙΑ ΤΗΝ ΑΣΚΗΣΗ ΔΙΚΑΙΩΜΑΤΟΣ ΨΗΦΟΥ ΜΕΣΩ ΑΝΤΙΠΡΟΣΩΠΟΥ - Ο δικαιούμενος ως ανωτέρω να συμμετέχει στη Γενική Συνέλευση μέτοχος συμμετέχει σε αυτή και ψηφίζει είτε αυτοπροσώπως είτε μέσω αντιπροσώπων. Αντιπρόσωπος που ενεργεί για περισσότερους μετόχους μπορεί να ψηφίζει διαφορετικά για κάθε μέτοχο. Νομικά πρόσωπα μετέχουν στη Γενική Συνέλευση ορίζοντας ως εκπροσώπους τους μέχρι τρία (3) φυσικά πρόσωπα. Ο αντιπρόσωπος μετόχου υποχρεούται να γνωστοποιεί στην Εταιρία, πριν από την έναρξη της συνεδρίασης της Γενικής Συνέλευσης, κάθε συγκεκριμένο γεγονός, το οποίο μπορεί να είναι χρήσιμο στους μετόχους για την αξιολόγηση του κινδύνου να εξυπηρετήσει ο αντιπρόσωπος άλλα συμφέροντα πλην των συμφερόντων του μετόχου. Σύγκρουση συμφερόντων, σύμφωνα με τα ανωτέρω, δύναται να προκύπτει ιδίως όταν ο αντιπρόσωπος: α) είναι μέτοχος που ασκεί τον έλεγχο της Εταιρίας ή είναι άλλο νομικό πρόσωπο ή οντότητα η οποία ελέγχεται από το μέτοχο αυτόν, ή β) είναι μέλος του Διοικητικού Συμβουλίου ή της εν γένει διοίκησης της Εταιρίας ή μετόχου που ασκεί τον έλεγχο της Εταιρίας ή άλλου νομικού προσώπου ή οντότητας που ελέγχεται από μέτοχο ο οποίος ασκεί τον έλεγχο της Εταιρίας, ή γ) είναι υπάλληλος ή ορκωτός ελεγκτής της Εταιρίας ή μετόχου που ασκεί τον έλεγχο της Εταιρίας ή άλλου νομικού προσώπου ή οντότητας που ελέγχεται από μέτοχο, ο οποίος ασκεί τον έλεγχο της Εταιρίας, ή δ) είναι σύζυγος ή συγγενής πρώτου βαθμού με ένα από τα φυσικά πρόσωπα που αναφέρονται στις ανωτέρω υπό α' έως γ' περιπτώσεις. Κάθε μέτοχος μπορεί να διορίζει μέχρι τρεις (3) αντιπρόσωπους. Ωστόσο, αν ο μέτοχος κατέχει μετοχές της Εταιρίας οι οποίες εμφανίζονται σε περισσότερους του ενός λογαριασμούς αξιών ο περιορισμός αυτός δεν εμποδίζει το μέτοχο να ορίζει διαφορετικούς αντιπρόσωπους για τις μετοχές που εμφανίζονται στον κάθε λογαριασμό αξιών σε σχέση με τη Γενική Συνέλευση. Ο διορισμός και η ανάκληση αντιπρόσωπου του μετόχου γίνεται μόνον εγγράφως και κοινοποιείται στην Εταιρία εγγράφως τουλάχιστον τρεις (3) ημέρες πριν από την ορισθείσα ημερομηνία συνεδρίασης κάθε Γενικής Συνέλευσης. Όσοι από τους μετόχους της Εταιρίας είναι νομικά πρόσωπα πρέπει μέσα στη ίδια προθεσμία να καταθέσουν σύμφωνα με το νόμο και τα νομιμοποιητικά τους έγγραφα. Στο Καταστατικό της Εταιρίας δεν προβλέπεται ο διορισμός ή η ανάκληση αντιπρόσωπου μετόχου με ηλεκτρονικά μέσα, κατ' άρθρο 28α παρ. 3 του κ.ν.2190/1920. Η Εταιρία έχει καταστήσει διαθέσιμο, στην ιστοσελίδα της [www.iaso.gr](http://www.iaso.gr), έντυπο που πρέπει να χρησιμοποιηθεί από τους μετόχους για το διορισμό αντιπρόσωπου, ενώ οι μέτοχοι μπορούν επίσης να προμηθευτούν το ανωτέρω έντυπο και σε έγχαρτη μορφή από την Υπηρεσία Μετόχων της Εταιρίας (Λεωφ. Κηφισίας 37-39, 151 23 Μαρούσι Αττικής, τηλ. +30 210 6184177). Το έντυπο αυτό πρέπει να έχει αποσταλεί στην Υπηρεσία Μετόχων της Εταιρίας συμπληρωμένο σε όλα τα σημεία του και υπογεγραμμένο από το μέτοχο, σύμφωνα και με τις ειδικότερες οδηγίες συμπλήρωσης, υπογραφής και υποβολής του που περιλαμβάνονται στο έντυπο, είτε με fax στο +30 210 6184180 υπόψη Υπηρεσίας

Μετόχων, είτε ταχυδρομικά στην Υπηρεσία Μετόχων της Εταιρίας, στη διεύθυνση Λεωφ. Κηφισίας 37-39, 151 23 Μαρούσι Αττικής, σε κάθε δε περίπτωση θα πρέπει να έχει παραληφθεί από την Εταιρία τρεις (3) τουλάχιστον ημέρες πριν από την ημερομηνία της Γενικής Συνέλευσης. Σε περίπτωση επαναληπτικής Γενικής Συνέλευσης, το ανωτέρω έντυπο θα πρέπει να έχει αποσταλεί στην Υπηρεσία Μετόχων της Εταιρίας εγγράφως και να έχει παραληφθεί από αυτή τουλάχιστον τρεις (3) ημέρες πριν από την ημερομηνία της πραγματοποιηθείσας επαναληπτικής Γενικής Συνέλευσης. Σε περίπτωση που το έντυπο διορισμού αντιπροσώπου αποσταλεί ταχυδρομικά στην Εταιρία ή μέσω τηλεομοιοτυπίας (fax) στον ανωτέρω αριθμό, και ως εκ τούτου δεν έχει υπογραφεί ενώπιον του Υπεύθυνου Υπηρεσίας Μετόχων της Εταιρίας, θα πρέπει να φέρει θεώρηση του γνησίου υπογραφής του υπογράφοντος μετόχου, άλλως δεν θα γίνεται δεκτό από την Εταιρία. Ο μέτοχος καλείται να μεριμνά για την επιβεβαίωση της επιτυχούς αποστολής του εντύπου διορισμού αντιπροσώπου και της παραλαβής του από την Εταιρία καλώντας στην Υπηρεσία Μετόχων στα τηλέφωνα +30 210 6184177. ΔΙΑΘΕΣΙΜΑ ΕΓΓΡΑΦΑ ΚΑΙ ΠΛΗΡΟΦΟΡΙΕΣ - Οι πληροφορίες και τα έγγραφα που προβλέπονται στο άρθρο 27 παρ. 3 του κ.ν. 2190/1920, όπως ισχύει, θα διατίθενται από την ημερομηνία δημοσίευσης της παρούσας πρόσκλησης σε ηλεκτρονική μορφή στην ιστοσελίδα της Εταιρίας [www.iaso.gr](http://www.iaso.gr), στην ενότητα «Επενδυτικές Σχέσεις», και σε έγχαρτη μορφή στα γραφεία της έδρας της Εταιρίας, στην Υπηρεσία Μετόχων, επί της Λεωφ. Κηφισίας 37-39 στο Μαρούσι – Αττικής.

#### GRIVALIA PROPERTIES Α.Ε.Ε.Α.Π.

**Τακτική Γενική Συνέλευση**, την **17/03/2015**, ημέρα Τρίτη και ώρα **12:00 μ.μ.** στην Αθήνα, στο «Μέγαρο Ιδρύματος Μποδοσάκη» (αίθουσα «Ιωάννης Σ. Λάτσης»), Λεωφ. Αμαλίας 20. Τα θέματα της ημερήσιας διάταξης είναι τα εξής: 1. Ετήσιες Οικονομικές Καταστάσεις χρήσεως 2014. Εκθέσεις του Διοικητικού Συμβουλίου και των Ελεγκτών. Διανομή κερδών. 2. Απαλλαγή των μελών του Διοικητικού Συμβουλίου και των ελεγκτών από κάθε ευθύνη αποζημίωσης για τη χρήση του 2014. 3. Εκλογή εταιρείας ορκωτών ελεγκτών – λογιστών για τη χρήση 2015 και καθορισμός της αμοιβής της. 4. Ορισμός εκτιμητών για την εταιρική χρήση 2015 και καθορισμός της αμοιβής τους. 5. Έγκριση συμβάσεων και αμοιβών κατά τα άρθρα 23α και 24 του κ.ν. 2190/1920- Προέγκριση αμοιβών για το έτος 2015. 6. Λήψη άδειας για την αγορά ακινήτου. 7. Τροποποίηση του άρθρου 3 περί σκοπού του Καταστατικού. 8. Λοιπές Ανακοινώσεις. Σύμφωνα με το άρθρο 26 παρ. 2β και 28α του κ.ν. 2190/1920, η Εταιρία ενημερώνει τους μετόχους για τα ακόλουθα: ΔΙΚΑΙΩΜΑ ΣΥΜΜΕΤΟΧΗΣ ΚΑΙ ΨΗΦΟΥ ΣΤΗ ΓΕΝΙΚΗ ΣΥΝΕΛΕΥΣΗ - Στη Γενική Συνέλευση της 17ης Μαρτίου 2015 δικαιούται να συμμετέχει και να ψηφίζει όποιος εμφανίζεται ως μέτοχος κοινών μετοχών της Εταιρείας στα αρχεία του Συστήματος Άυλων Τίτλων (Σ.Α.Τ.) που διαχειρίζεται η «Ελληνικό Κεντρικό Αποθετήριο Τίτλων Ανώνυμη Εταιρεία» (ΕΛ.Κ.Α.Τ.), κατά την Πέμπτη 12 Μαρτίου 2015 («Ημερομηνία Καταγραφής»), δηλαδή κατά την έναρξη της πέμπτης (5ης) ημέρας πριν από την ημέρα συνεδρίασης της Γενικής Συνέλευσης. Η μετοχική ιδιότητα πιστοποιείται ηλεκτρονικά από την ΕΛ.Κ.Α.Τ με απευθείας ηλεκτρονική σύνδεση της Εταιρείας με τα αρχεία του Σ.Α.Τ. Συνεπώς για να συμμετάσχει και να ψηφίσει στην Γενική Συνέλευση ο μέτοχος δεν απαιτείται να προσκομίσει σχετική έγγραφη βεβαίωση της ΕΛ.Κ.Α.Τ. Έναντι της Εταιρείας θεωρείται ότι δικαίωμα συμμετοχής και ψήφου στην Γενική Συνέλευση έχει μόνο όποιος φέρει την ιδιότητα του μετόχου κατά την αντίστοιχη Ημερομηνία Καταγραφής. Η άσκηση των εν λόγω δικαιωμάτων δεν προϋποθέτει τη δέσμευση των μετοχών του δικαιούχου ούτε την τήρηση άλλης ανάλογης διαδικασίας, η οποία περιορίζει την δυνατότητα πώλησης και μεταβίβασης αυτών κατά το χρονικό διάστημα που μεσολαβεί ανάμεσα στην Ημερομηνία Καταγραφής και στη Γενική Συνέλευση. Κάθε κοινή μετοχή δίνει δικαίωμα μίας ψήφου. ΔΙΑΔΙΚΑΣΙΑ ΣΥΜΜΕΤΟΧΗΣ ΚΑΙ ΨΗΦΟΥ ΜΕΣΩ ΑΝΤΙΠΡΟΣΩΠΟΥ - Ο μέτοχος συμμετέχει στην Γενική Συνέλευση και ψηφίζει είτε αυτοπροσώπως είτε μέσω αντιπροσώπων. Κάθε μέτοχος μπορεί να διορίζει μέχρι τρεις (3) αντιπροσώπους και τα νομικά πρόσωπα/μέτοχοι μπορούν να ορίσουν ως εκπροσώπους τους μέχρι τρία (3) φυσικά πρόσωπα. Σε περίπτωση που μέτοχος κατέχει μετοχές της Εταιρείας, οι οποίες εμφανίζονται σε περισσότερους του ενός λογαριασμούς αξιών, αυτός μπορεί να ορίσει διαφορετικούς αντιπροσώπους για τις μετοχές που εμφανίζονται στον κάθε λογαριασμό αξιών. Αντιπρόσωπος που ενεργεί για περισσότερους μετόχους μπορεί να ψηφίζει διαφορετικά για κάθε μέτοχο. Το καταστατικό της Εταιρείας δεν προβλέπει την δυνατότητα συμμετοχής των μετόχων στη Γενική Συνέλευση με ηλεκτρονικά μέσα, χωρίς την φυσική παρουσία τους στον τόπο διεξαγωγής της, ούτε τη δυνατότητα ψήφου εξ αποστάσεως είτε με ηλεκτρονικά μέσα είτε δι' αλληλογραφίας, καθώς και τη δυνατότητα διορισμού και ανάκλησης αντιπροσώπου με ηλεκτρονικά μέσα. Έντυπο πληρεξουσιότητας για τον διορισμό αντιπροσώπου θα είναι διαθέσιμο στους μετόχους α) σε έντυπη μορφή στην Διεύθυνση Διαχείρισης Δεδομένων Μετόχων και Επενδυτών της Τράπεζας Eurobank Ergasias Α.Ε., Πεσμαζόγλου 2-6, 10175, Αθήνα (τηλ. 210 – 3704717) και β) σε ηλεκτρονική μορφή στην ιστοσελίδα της Εταιρείας ([www.grivalia.com](http://www.grivalia.com)). Το ανωτέρω έντυπο πρέπει να κατατεθεί συμπληρωμένο και υπογεγραμμένο στην Εταιρεία στην προαναφερόμενη υπό στοιχείο α) διεύθυνση, τουλάχιστον τρεις (3) ημέρες πριν από την ημερομηνία της Γενικής Συνέλευσης. Ο αντιπρόσωπος υποχρεούται να γνωστοποιεί στην Εταιρεία, πριν από την έναρξη της συνεδρίασης της Γενικής Συνέλευσης κάθε συγκεκριμένο γεγονός, το οποίο μπορεί να είναι χρήσιμο στους μετόχους για την αξιολόγηση του κινδύνου να εξυπηρετήσει ο αντιπρόσωπος άλλα συμφέροντα πλην των συμφερόντων του μετόχου. Σύγκρουση συμφερόντων είναι δυνατόν να προκύπτει ιδίως όταν ο αντιπρόσωπος είναι: α) μέτοχος που ασκεί τον έλεγχο της Εταιρείας ή άλλο νομικό πρόσωπο ή οντότητα που ελέγχεται από τον μέτοχο αυτόν. β) μέλος του Διοικητικού Συμβουλίου ή της εν γένει διοίκησης της Εταιρείας ή μετόχου που ασκεί τον έλεγχο της Εταιρείας ή άλλου νομικού προσώπου ή οντότητας που ελέγχεται από μέτοχο ο οποίος ασκεί τον έλεγχο της Εταιρείας. γ) υπάλληλος ή ορκωτός ελεγκτής της Εταιρείας ή μετόχου που ασκεί τον έλεγχό της ή άλλου νομικού προσώπου ή οντότητας που ελέγχεται από μέτοχο ο οποίος ασκεί τον έλεγχο της Εταιρείας. δ) σύζυγος ή συγγενής πρώτου βαθμού με ένα από τα φυσικά πρόσωπα που αναφέρονται στις περιπτώσεις α έως γ. ΔΙΚΑΙΩΜΑΤΑ ΜΕΙΟΨΗΦΙΑΣ ΤΩΝ ΜΕΤΟΧΩΝ - 1. Μέτοχοι που εκπροσωπούν το ένα εικοστό (1/20) του καταβεβλημένου μετοχικού κεφαλαίου της Εταιρείας μπορούν να ζητήσουν: α) την έγγραφη στην ημερήσια διάταξη της Γενικής Συνέλευσης πρόσθετων θεμάτων, με αίτησή τους που πρέπει να περιέλθει στο Δ.Σ. έως τη Δευτέρα 2 Μαρτίου 2015, η οποία θα συνοδεύεται από αιτιολόγηση ή από σχέδιο απόφασης προς έγκριση στην Γενική Συνέλευση. β) να τεθούν στην διάθεση των μετόχων έως τη Τετάρτη 11 Μαρτίου 2015, σχέδια αποφάσεων για θέματα που έχουν περιληφθεί στην αρχική ή τυχόν αναθεωρημένη ημερήσια διάταξη, με αίτησή τους που πρέπει να περιέλθει στο Διοικητικό Συμβούλιο έως τη Τρίτη 10 Μαρτίου 2015. 2. Οποιοσδήποτε μέτοχος μπορεί να ζητήσει, με αίτησή του που υποβάλλεται στην Εταιρεία έως την Πέμπτη 12 Μαρτίου 2015, την παροχή στην Γενική Συνέλευση συγκεκριμένων πληροφοριών για τις υποθέσεις της Εταιρείας, στο μέτρο που αυτές είναι χρήσιμες για την πραγματική εκτίμηση των θεμάτων της ημερήσιας διάταξης. 3. Μέτοχοι που εκπροσωπούν το ένα πέμπτο (1/5) του καταβεβλημένου μετοχικού κεφαλαίου της Εταιρείας δικαιούνται να ζητήσουν με αίτησή τους που υποβάλλεται στην Εταιρεία έως την Πέμπτη 12 Μαρτίου 2015, την παροχή στην Γενική Συνέλευση πληροφοριών για την πορεία των εταιρικών υποθέσεων και την περιουσιακή κατάσταση της Εταιρείας. Λεπτομερέστερες πληροφορίες σχετικά με τα ανωτέρω δικαιώματα μειοψηφίας και τους όρους άσκησής τους είναι διαθέσιμες στην ιστοσελίδα της Εταιρείας ([www.grivalia.com](http://www.grivalia.com)). ΔΙΑΘΕΣΙΜΑ ΕΓΓΡΑΦΑ ΚΑΙ ΠΛΗΡΟΦΟΡΙΕΣ - Το πλήρες κείμενο των εγγράφων που πρόκειται να υποβληθούν στην Γενική Συνέλευση και των σχεδίων απόφασης για κάθε θέμα της ημερήσιας διάταξης είναι διαθέσιμο σε έντυπη μορφή στην Διεύθυνση Διαχείρισης Δεδομένων Μετόχων και Επενδυτών της Τράπεζας Eurobank Ergasias Α.Ε., Πεσμαζόγλου 2-6, 10175, Αθήνα (τηλ. 210 – 3704717), από όπου οι μέτοχοι μπορούν να λαμβάνουν

αντίγραφα. Όλα τα ανωτέρω έγγραφα, η παρούσα Πρόσκληση, ο συνολικός αριθμός των υφισταμένων σήμερα μετοχών και δικαιωμάτων ψήφου, τα έντυπα για την ψήφο μέσω αντιπροσώπου, η αναλυτική επεξήγηση των θεμάτων της ημερήσιας διάταξης και τα σχέδια αποφάσεων της Γενικής Συνέλευσης είναι διαθέσιμα σε ηλεκτρονική μορφή στην ιστοσελίδα της Εταιρείας ([www.grivalia.com](http://www.grivalia.com)).

**Ομολογιακά Δάνεια Επιχειρήσεων**

Πλήθος Εισηγμένων Ομολογίων	Ονομαστική αξία	Τιμή έκδοσης	Σημερινό επιτόκιο	Ημερ. λήξης	Διάρκεια (έτη)	Σημείωση	Προσ/μένο* Τок/ρίδιο		Μον. Διασπ.	Ομολογιακά Δάνεια Επιχειρήσεων	Κατωτ Τιμή	Ανωτ Τιμή	Τιμή κλεισ.	Προηγ. Κλείσιμο-ημ/νία	Όγκος	Αξία Συναλλαγών	Τελευταία εντολή			λαχ έτους	Μεγ έτους	
							Κοινό	Προτιμησιακό									Τιμή	Αγορ./ Πώλ.	Ημερομηνία			
4,122,910	4.77	4.77	5.00	19/03/2015	5	---	20	---	1	MARFIN INVESTMENT GROUP A.E. (Μετατρ. σε ΚΟ μτχ)	---	---	---	90.0000	18/02/2015	---	---	81.0000	A	28/11/2014	90.0000	90.0000
1,794,284	12.49	9.77	5.05	12/07/2015	8	---	---	---	1	ΝΗΡΕΥΣ ΙΧΘΥΟΚΑΛΛΙΕΡΓΕΙΕΣ Α.Ε. (Μετατρ. σε ΚΟ μτχ)	---	---	---	12.0000	29/01/2014	---	---	11.0000	A	17/11/2014	12.0000	12.0000
212,801,311	1.00	1.00	6.30	29/07/2020	7	---	7	---	1	MARFIN INVESTMENT GROUP A.E. ΣΕΙΡΑ Β (ΜΟΔ)	---	---	---	0.8500	23/08/2013	---	---	1.0000	A	28/11/2014	0.8500	0.8500
163,991,598	1.00	1.00	7.00	29/07/2019	6	---	7	---	1	MARFIN INVESTMENT GROUP A.E. ΣΕΙΡΑ Α (ΜΟΔ)	---	---	---	1.0000	23/08/2013	---	---	1.0000	A	28/11/2014	1.0000	1.0000

**Σημειώσεις Εταιρικών Ομολόγων**

Ο Όγκος Συναλλαγών υπολογίζεται ως (Τεμάχια) \* (Ονομαστική Τιμή). Η Αξία Συναλλαγών υπολογίζεται ως (Τεμάχια) \* (Ονομαστική Τιμή) \* (Τιμή %) + (Δεδουλευμένοι Τόκοι).

Οι τιμές συναλλαγών των ομολόγων υπολογίζονται ως ποσοστό επί τοις εκατό (%) της ονομαστικής τους τιμής.

Όλα τα ομόλογα έχουν Ονομαστική Αξία εκπεφρασμένη σε Ευρώ (εκτός εάν σημειώνεται διαφορετικά).

\* Προσ/μένο = Προσαρτημένο



**Ομόλογα Ελληνικού Δημοσίου**

Πλήθος Εισηγμ. Ομολογιών	Ονομ. αξία	Σημερινό επιτόκιο	Υπολογισμός Δεδουλευμένων	Ημερ/νία Λήξης [1]	Διάρκεια (έτη)	Σημείωση	Ημερομηνία Πληρ.	Αξία τρέχοντος	Μον. Διαπρ.	Ομόλογα Ελληνικού Δημοσίου	Κατωτ Τιμή	Ανωτ Τιμή	Τιμή κλεισ.	Προηγ. Κλεισίμο- ημ/νία	Όγκος	Αξία Συναλλαγών	Τελευταία εντολή Αγορ./ Πώλ. Ημερομηνία
1,792,455,803	1.00	4.30	Πργμ/Πργμ	24/02/2023	11	---	24/02	4.30	1	ΟΕΔ-ΣΤΘ-240223-11X-2,000-1,00	---	---	---	10.0000	28/01/2015	---	---
1,771,485,249	1.00	4.30	Πργμ/Πργμ	24/02/2024	12	---	24/02	4.30	1	ΟΕΔ-ΣΤΘ-240224-12X-2,000-1,00	---	---	---	10.0000	28/01/2015	---	---
1,744,316,583	1.00	4.30	Πργμ/Πργμ	24/02/2025	13	---	24/02	4.30	1	ΟΕΔ-ΣΤΘ-240225-13X-2,000-1,00	---	---	---	10.0000	28/01/2015	---	---
1,498,761,836	1.00	4.30	Πργμ/Πργμ	24/02/2026	14	---	24/02	4.30	1	ΟΕΔ-ΣΤΘ-240226-14X-2,000-1,00	---	---	---	10.0000	28/01/2015	---	---
1,469,952,920	1.00	4.30	Πργμ/Πργμ	24/02/2027	15	---	24/02	4.30	1	ΟΕΔ-ΣΤΘ-240227-15X-2,000-1,00	---	---	---	10.0000	28/01/2015	---	---
1,525,434,082	1.00	4.30	Πργμ/Πργμ	24/02/2028	16	---	24/02	4.30	1	ΟΕΔ-ΣΤΘ-240228-16X-2,000-1,00	---	---	---	10.0000	28/01/2015	---	---
1,503,860,546	1.00	4.30	Πργμ/Πργμ	24/02/2029	17	---	24/02	4.30	1	ΟΕΔ-ΣΤΘ-240229-17X-2,000-1,00	---	---	---	10.0000	28/01/2015	---	---
1,435,418,132	1.00	4.30	Πργμ/Πργμ	24/02/2030	18	---	24/02	4.30	1	ΟΕΔ-ΣΤΘ-240230-18X-2,000-1,00	---	---	---	10.0000	28/01/2015	---	---
1,368,045,727	1.00	4.30	Πργμ/Πργμ	24/02/2031	19	---	24/02	4.30	1	ΟΕΔ-ΣΤΘ-240231-19X-2,000-1,00	---	---	---	10.0000	28/01/2015	---	---
1,373,758,194	1.00	4.30	Πργμ/Πργμ	24/02/2032	20	---	24/02	4.30	1	ΟΕΔ-ΣΤΘ-240232-20X-2,000-1,00	---	---	---	10.0000	28/01/2015	---	---
1,452,639,893	1.00	4.30	Πργμ/Πργμ	24/02/2033	21	---	24/02	4.30	1	ΟΕΔ-ΣΤΘ-240233-21X-2,000-1,00	---	---	---	10.0000	28/01/2015	---	---
1,410,344,954	1.00	4.30	Πργμ/Πργμ	24/02/2034	22	---	24/02	4.30	1	ΟΕΔ-ΣΤΘ-240234-22X-2,000-1,00	---	---	---	10.0000	28/01/2015	---	---
1,444,202,190	1.00	4.30	Πργμ/Πργμ	24/02/2035	23	---	24/02	4.30	1	ΟΕΔ-ΣΤΘ-240235-23X-2,000-1,00	---	---	---	10.0000	28/01/2015	---	---
1,505,138,031	1.00	4.30	Πργμ/Πργμ	24/02/2036	24	---	24/02	4.30	1	ΟΕΔ-ΣΤΘ-240236-24X-2,000-1,00	---	---	---	10.0000	28/01/2015	---	---
1,396,254,095	1.00	4.30	Πργμ/Πργμ	24/02/2037	25	---	24/02	4.30	1	ΟΕΔ-ΣΤΘ-240237-25X-2,000-1,00	---	---	---	10.0000	28/01/2015	---	---
1,382,167,704	1.00	4.30	Πργμ/Πργμ	24/02/2038	26	---	24/02	4.30	1	ΟΕΔ-ΣΤΘ-240238-26X-2,000-1,00	---	---	---	10.0000	28/01/2015	---	---
1,337,331,257	1.00	4.30	Πργμ/Πργμ	24/02/2039	27	---	24/02	4.30	1	ΟΕΔ-ΣΤΘ-240239-27X-2,000-1,00	---	---	---	10.0000	28/01/2015	---	---
1,371,908,706	1.00	4.30	Πργμ/Πργμ	24/02/2040	28	---	24/02	4.30	1	ΟΕΔ-ΣΤΘ-240240-28X-2,000-1,00	---	---	---	10.0000	28/01/2015	---	---
1,360,659,778	1.00	4.30	Πργμ/Πργμ	24/02/2041	29	---	24/02	4.30	1	ΟΕΔ-ΣΤΘ-240241-29X-2,000-1,00	---	---	---	10.0000	28/01/2015	---	---
1,432,747,403	1.00	4.30	Πργμ/Πργμ	24/02/2042	30	---	24/02	4.30	1	ΟΕΔ-ΣΤΘ-240242-30X-2,000-1,00	---	---	---	10.0000	28/01/2015	---	---
742,153	1,000.00	0.93	FLR Πργμ/360	10/08/2019	5	---	10/02 - 10/08	---	1	ΟΕΔ-ΚΥΜ-100819-05X-0,934-1.000	---	---	---	---	---	---	---
4,030,827	1,000.00	4.75	Πργμ/Πργμ	17/04/2019	5	---	17/04	4.75	1	ΟΕΔ-ΣΤΘ-170419-05X-4,750-1.000	---	---	---	---	---	---	---
2,089,066	1,000.00	3.38	Πργμ/Πργμ	17/07/2017	3	---	17/07	3.38	1	ΟΕΔ-ΣΤΘ-170717-03X-3,375-1.000	---	---	---	---	---	---	---

**Σημειώσεις Ομολόγων Ελλ. Δημοσίου**

Ο Όγκος Συναλλαγών υπολογίζεται ως (Τεμάχια) \* (Ονομαστική Τιμή). Η Αξία Συναλλαγών υπολογίζεται ως (Τεμάχια) \* (Ονομαστική Τιμή) \* (Τιμή %) + (Δεδουλευμένοι Τόκοι)

Η Αξία του τρέχοντος τοκομεριδίου για τις εκδόσεις Ονομαστικής Αξίας 0,01 ευρώ, αναφέρεται σε Ονομαστική Αξία 100 ευρώ.

FLR (= Floating Interest Rate) Ομόλογο Μεταβλητού Επιτοκίου.

[1] - Η Ημερομηνία Λήξης της τοκοφόρου περιόδου και η Ημερομηνία Πληρωμής του τοκομεριδίου.



Ομόλογα σε Κυκλοφορία	Νόμισμα / Ελάχιστη διαπραγ.	Ημερομηνία Πληρ.	Αξία τρέχοντος τοκομεριδίου	Σημείωση	Προσ/μένο* Τοκ/ρίδιο	Μονάδα διαπίσης	Ημερ/νία Έκδοσης	Διάρκεια (έτη)	Σημερινό επιτόκιο	Υ.Δ.Τ σε	Ομόλογα	Τελευταία τιμή προηγ.	Τελευτ. Τιμή	Εκφ. τοις μετρητοίς (€) / Πώλ Ημερομηνία	Συναλλαγές σε τμχ	Ελάχιστο ζωής	Μέγιστο ζωής			
<b>Ομολογιακά Δάνεια Διεθνών Οργανισμών</b>																				
1,000,000	EUR / 1000	21/07	---	---	9	1	21/07/2006	10	5.0	FLR	360	ΟΜΟΛΟΓΟ ΕΥΡΩΠΑΪΚΗΣ ΤΡΑΠΕΖΑΣ ΕΠΕΝΔΥΣΕΩΝ	97.50	16/04/2007	---	---	---	---		
<b>Νομικών Προσώπων και Εταιρειών σε Συνάλλαγμα και Ευρο</b>																				
0	GBP / 10	01/12	0.25	---	58	1	01/12/1928	100	2.5		360	Ε.Κ.Τ.Ε.	---	---	---	---	---	---		
103,746	GBP / 10	01/12	0.25	---	56	1	01/12/1930	98	2.5		360	Ε.Κ.Τ.Ε. σειρά	2.27	05/02/1996	2.27	Π	05/02/1996	---	2.27	2.27

**Σημειώσεις Ομολόγων Ελλ. Δημοσίου**

Υ.Δ.Τ: Υπολογισμός Δεδουλευμένων Τόκων.

FLR (= Floating Interest Rate) Ομόλογο Μεταβλητού Επιτοκίου.

Η ελάχιστη διαπραγματεύσιμη Ονομαστική Αξία για όλους τους Άυλους Τίτλους του Δημοσίου είναι τα 100 Ευρώ.

\* Προσ/μένο = Προσαρτημένο

**Ομόλογα Κρατικών Τραπεζών (ετήσιας διάρκειας)**

Πλήθος Εισηγμ. Ομολογιών	Ονομαστική αξία	Αρχικό Επιτόκιο	Τρέχον Επιτόκιο	Ετήσιος Τόκος	Ημερομηνία Έκδοσης	Σημείωση	Ομόλογα Κρατικών Τραπεζών	Μον. Διαπρ.	Ετήσιες Ανανεώσεις	Τελευτ. Τιμή	Εκφ. τοις μετρητοίς (€) Αγορ. / Πώλ	Όγκος
2,446	1,182.96	4.90	2.47	29.69	31/05/2008	---	ΟΜΟΛΟΓΟ ΕΤΒΑ	1	7	---	---	---

**Σημειώσεις Ομολόγων**

Οι ετήσιες ανανεώσεις των Ομολόγων ΕΤΒΑ είναι απαλλαγμένες των φόρων (καθαρά επιτόκια).  
 Για τα ομόλογα έκδοσης μέχρι και 27/02/2015 ο δεδουλευμένος τόκος έχει κεφαλαιοποιηθεί.

**Πίνακας Μελών Χρηματιστηρίου Αθηνών και Μελών ΕΤ.ΕΚ.**

Επωνυμία			Αγορά Μετοχών			Αγορά Παραγώγων		Μέλη ΕΤ.ΕΚ.			
	Διεύθυνση	Τηλέφωνο	Φαξ	Μέλος Αγοράς	Μέλος εξ Αποστάσεως	Ειδικός Διαπρήτης	Διαπρήτης	Ειδικός Διαπρήτης	Γενικό Εκκαθιστικό	Άμεσο Εκκαθιστικό	Μη Εκκαθιστικό
<b>ALPHA ΤΡΑΠΕΖΑ Α.Ε.</b>									a		
ΣΤΑΔΙΟΥ 40, ΑΘΗΝΑ	(210)-3265546	(210)-3265811									
	(210)-3260000	(210)-3264116									
<b>ARGUS STOCKBROKERS LTD</b>				a	a		a				
ΛΕΩΦΟΡΟΣ KENNETY ΓΡ. 303 12-14, ΛΕΥΚΩΣΙΑ ΚΥΠΡΟΥ	(+35722)-22717000	(+35722)-22717070									
<b>ATLANTIC SECURITIES LIMITED</b>				a	a						
ΠΡΟΔΡΟΜΟΥ 37, ΛΕΥΚΩΣΙΑ ΚΥΠΡΟΥ	(+35722)-445400	(+35722)-661914									
<b>ΑΤΤΙΣΑ BANK ΑΝΩΝΥΜΗ ΤΡΑΠΕΖΙΚΗ ΕΤΑΙΡΕΙΑ</b>									a		
ΑΚΑΔΗΜΙΑΣ 54, ΑΘΗΝΑ	(210)-3390757	(210)-3646090									
ΟΜΗΡΟΥ 23, ΑΘΗΝΑ	(210)-3669000	(210)-3669410									
<b>ΑΧΙΑ VENTURES GROUP LTD</b>				a	a						
Γ. ΚΡΑΝΙΔΙΩΤΗ 10, ΛΕΥΚΩΣΙΑ ΚΥΠΡΟΥ	+357 22 742000	+357 22 742001									
<b>ΑΧΟΝ ΧΡΗΜΑΤΙΣΤΗΡΙΑΚΗ Α.Ε.Π.Ε.Υ.</b>				a			a				a
ΣΤΑΔΙΟΥ 48, ΑΘΗΝΑ	(210)-3363800	(210)-3243903									
<b>BANK OF AMERICA MERRILL LYNCH</b>				a	a						
KING EDWARD STREET 2, LONDON	(+4420)-79952000	(+4420)-79954525									
<b>ΒΕΤΑ ΧΡΗΜΑΤΙΣΤΗΡΙΑΚΗ Α.Ε.Π.Ε.Υ.</b>				a		a		a		a	
ΒΡΑΙΛΑ & Λ. ΑΛΕΞΑΝΔΡΑΣ 29, ΑΘΗΝΑ	(210)-6478900	(210)-6410139									
<b>BNP PARIBAS SECURITIES SERVICES</b>									a		
ΒΑΣ. ΣΟΦΙΑΣ 94, ΑΘΗΝΑ	(210)-7468500	(210)-7468579									
<b>CAPITAL ΧΡΗΜΑΤΙΣΤΗΡΙΑΚΗ Α.Ε.Π.Ε.Υ.</b>				a			a				a
ΜΗΤΡΟΠΟΛΕΩΣ 58, ΑΘΗΝΑ	(210)-3369700	(210)-3369820									
<b>CFS ΧΡΗΜΑΤΙΣΤΗΡΙΑΚΗ Α.Ε.Π.Ε.Υ.</b>				a			a			a	
ΣΤΑΔΙΟΥ 3, ΑΘΗΝΑ	(210)-3360800	(210)-3311854									
<b>CITIBANK INTL PLC (ATHENS BRANCH)</b>									a		
ΟΘΩΝΟΣ 8, ΑΘΗΝΑ	(210)-9293084	(210)-9293461									
<b>CITIGROUP GLOBAL MARKET LTD</b>				a	a						
CITIGROUP CENTRE, CANADA SQUARE, CANARY WHART, LONDON	002079864000	002079862266									
<b>CREDIT SUISSE SECURITIES (EUROPE) LIMITED</b>				a	a						
ONE CABOT SQUARE, LONDON	+44 20 7888 8888	+44 20 7888 1600									
<b>DEUTSCHE BANK A.G.</b>				a	a		a				
THEODOR-HEUSS-ALLEE 70, ΦΡΑΚΝΦΟΥΡΤΗ	0049 69 910 00	0049 69 910 34 225									
<b>EUROBANK EQUITIES Α.Ε.Π.Ε.Υ.</b>				a		a		a		a	
ΦΙΛΕΛΛΗΝΩΝ 10, ΑΘΗΝΑ	(210)-3720000	(210)-3720001									
<b>EUROCORP ΧΡΗΜΑΤΙΣΤΗΡΙΑΚΗ Α.Ε.</b>				a			a			a	
ΠΛ. ΦΙΛΙΚΗΣ ΕΤΑΙΡΕΙΑΣ 14, ΑΘΗΝΑ	(210)-7263500	(210)-7263666									
<b>EUROTRUST ΧΡΗΜΑΤΙΣΤΗΡΙΑΚΗ Α.Ε.Π.Ε.Υ.</b>				a							
ΣΟΦΟΚΛΕΟΥΣ 13-15, ΑΘΗΝΑ	(210)-3363100	(210)-3238334									
<b>EUROXX Χ.Α.Ε.Π.Ε.Υ.</b>				a			a			a	
ΠΑΛΛΙΟΛΟΓΟΥ 7, ΧΑΛΑΝΔΡΙ	(210)-6879400	(210)-6879401									
<b>GLOBAL CAPITAL SECURITIES AND FINANCIAL SERVICES LTD</b>				a	a						
ΛΕΩΦ. ΛΕΜΕΣΟΥ 5, ΛΕΜΕΣΟΣ ΚΥΠΡΟΥ	(+35722)-710710	(+35722)-339332									
<b>GUARDIAN TRUST ΧΡΗΜΑΤΙΣΤΗΡΙΑΚΗ Α.Ε.Π.Ε.Υ.</b>				a			a				a
ΦΙΛΕΛΛΗΝΩΝ 15, ΑΘΗΝΑ	(210)-3220402	(210)-3220498									
<b>HSBC ΤΡΑΠΕΖΑ</b>									a		
Λ. ΜΕΣΟΓΕΙΩΝ 109-111, ΑΘΗΝΑ	(210)-6961507	(210)-6929310									
<b>INDEX ΧΡΗΜΑΤΙΣΤΗΡΙΑΚΗ Α.Ε.Π.Ε.Υ.</b>				a							
ΔΡΑΓΑΤΣΑΝΙΟΥ 6, ΑΘΗΝΑ	(210)-3213920	(210)-3213216									
<b>LAIKI FINANCIAL SERVICES LTD</b>				a	a						
CLR HOUSE, Λ. ΒΥΡΩΝΟΣ 26, ΛΕΥΚΩΣΙΑ ΚΥΠΡΟΥ	(+35722)-898600	(+35722)-680953									
<b>MAGNA TRUST ΧΡΗΜΑΤΙΣΤΗΡΙΑΚΗ Α.Ε.Π.Ε.Υ.</b>				a							a
ΦΕΙΔΙΟΥ 9, ΑΘΗΝΑ	(210)-3327503	(210)-3327599									
<b>MEGA EQUITY SEC. &amp; FINANCIAL SERVICES LTD</b>				a	a		a				
Λ. ΓΡΙΒΑ ΔΙΓΕΝΗ 42-44, ΛΕΥΚΩΣΙΑ ΚΥΠΡΟΥ	(+35722)-711711	(+35722)-711811									
<b>MERIT ΧΡΗΜΑΤΙΣΤΗΡΙΑΚΗ Α.Ε.Π.Ε.Υ.</b>				a		a				a	
ΒΑΣΙΛΕΩΣ ΚΩΝΣΤΑΝΤΙΝΟΥ 38, ΑΘΗΝΑ	(210)-3671800	(210)-3671830									
<b>NBG SECURITIES Α.Ε.Π.Ε.Υ.</b>				a		a		a			a
ΑΚΑΔΗΜΙΑΣ 68, ΑΘΗΝΑ	(210)-3328500	(210)-3328565									
<b>NUNTIUS ΧΡΗΜΑΤΙΣΤΗΡΙΑΚΗ Α.Ε.Π.Ε.Υ.</b>				a							a
ΔΡΑΓΑΤΣΑΝΙΟΥ 6, ΑΘΗΝΑ	(210)-3350599	(210)-3254846									
<b>PRELIUM Α.Ε.Π.Ε.Υ.</b>				a			a				a
ΚΗΦΙΣΙΑΣ & ΔΑΒΑΚΗ 1, ΑΘΗΝΑ	(210)-3677000	(210)-6920403									

**Πίνακας Μελών Χρηματιστηρίου Αθηνών και Μελών ΕΤ.ΕΚ.**

Επωνυμία	Διεύθυνση	Τηλέφωνο	Φαξ	Αγορά Μετοχών			Αγορά Παραγώγων		Μέλη ΕΤ.ΕΚ.		
				Μέλος Αγοράς	Μέλος εξ Αποστάσεως	Ειδικός Διαπρήτης	Διαπρήτης	Ειδικός Διαπρήτης	Γενικό Εκκαθιστικό	Άμεσο Εκκαθιστικό	Μη Εκκαθιστικό
<b>PROCHOICE ΧΡΗΜΑΤΙΣΤΗΡΙΑΚΗ ΛΤΔ</b>				a	a						
ΣΠΥΡΟΥ ΚΥΠΡΙΑΝΟΥ 57, ΛΕΥΚΩΣΙΑ ΚΥΠΡΟΥ				+357-24-661192	+357-24-662464						
<b>SHARELINK SEC. &amp; FINANCIAL SERVICES LTD</b>				a	a		a				
ELLINAS HOUSE, ΘΕΟΤΟΚΗ 6, ΛΕΥΚΩΣΙΑ ΚΥΠΡΟΥ				(+35722)-554200	(+35722)-750852						
<b>SOCIETE GENERALE S.A.</b>				a	a		a				
Λ. ΚΗΦΙΣΙΑΣ 240-242, ΑΘΗΝΑ				(210)-6790161	(210)-6728828						
COURS VALMY PUTEAUX - LA DEFENSE 17, ΠΑΡΙΣΙ				(+33) 142134754	(+33) 142135697						
<b>SOLIDUS SECURITIES ΑΧΕΠΕΥ</b>				a			a			a	
ΛΟΥΙΖΗΣ ΡΙΑΝΚΟΥΡ 64, ΑΘΗΝΑ				(210)-6925500	(210)-6985421						
<b>THE CYPRUS INVESTMENT &amp; SEC. CORP. LTD (CISCO)</b>				a	a						
ΕΒΡΟΥ (EUROLIFE HOUSE) 4, ΛΕΥΚΩΣΙΑ ΚΥΠΡΟΥ				(+35722)-881800	(+35722)-881801						
<b>UBS LIMITED</b>				a	a						
FINSBURY AVENUE 1, LONDON				(+4420)-79013333	(+4420)-79012345						
<b>Α. ΣΑΡΡΗΣ ΧΡΗΜΑΤΙΣΤΗΡΙΑΚΗ Α.Ε.Π.Ε.Υ.</b>				a							
ΔΡΑΓΑΤΣΑΝΙΟΥ 6, ΑΘΗΝΑ				(210)-3367700	(210)-3312324						
<b>ΑΛΦΑ FINANCE ΑΕΠΕΥ</b>				a		a		a		a	
ΜΕΡΛΙΝ 5, ΑΘΗΝΑ				(210)-3677400	(210)-3311193						
<b>ΑΤΛΑΣ ΧΡΗΜΑΤΙΣΤΗΡΙΑΚΗ Α.Ε.Π.Ε.Υ.</b>				a			a				a
ΜΙΧΑΛΑΚΟΠΟΥΛΟΥ 125 & ΒΕΡΒΑΙΝΩΝ 14 - 16, ΑΘΗΝΑ				(210)-3363300	(210)-3238925						
<b>Γ.Α. ΠΕΡΒΑΝΑΣ ΧΡΗΜΑΤΙΣΤΗΡΙΑΚΗ ΑΕΠΕΥ</b>				a							a
ΣΟΦΟΚΛΕΟΥΣ 7 - 9, ΑΘΗΝΑ				(210)-3251875	(210)-3210291						
<b>Δ. ΘΩ. ΤΣΕΚΟΥΡΑΣ ΧΡΗΜΑΤΙΣΤΗΡΙΑΚΗ Α.Ε.Π.Ε.Υ.</b>				a							
ΠΕΣΜΑΖΟΓΛΟΥ 3 ,				(210)-3214406	(210)-3211997						
<b>ΔΥΝΑΜΙΚΗ ΧΡΗΜΑΤΙΣΤΗΡΙΑΚΗ Α.Ε.Π.Ε.Υ.</b>				a			a			a	
ΧΑΡΙΛΑΟΥ ΤΡΙΚΟΥΠΗ 6 - 10, ΑΘΗΝΑ				(210)-3677700	(210)-3677777						
<b>ΕΘΝΙΚΗ ΤΡΑΠΕΖΑ ΤΗΣ ΕΛΛΑΔΟΣ Α.Ε.</b>				a			a			a	
ΑΚΑΔΗΜΙΑΣ 68, ΑΘΗΝΑ				(210)-3328817	(210)-3328678						
ΑΙΟΛΟΥ 86, ΑΘΗΝΑ				(210)-3341000	(210)-3228187						
<b>ΕΛΛΗΝΙΚΗ ΤΡΑΠΕΖΑ (ΕΠΕΝΔΥΣΕΙΣ) ΛΤΔ</b>				a	a						
ΛΕΩΦΟΡΟΣ ΚΥΡΙΑΚΟΥ ΜΑΤΣΗ 31, ΛΕΥΚΩΣΙΑ ΚΥΠΡΟΥ				(+35722)-500100	(+35722)-500110						
<b>ΕΛΛΗΝΟΑΜΕΡΙΚΑΝΙΚΗ ΧΡΗΜΑΤΙΣΤΗΡΙΑΚΗ Α.Ε.Π.Ε.Υ.</b>				a		a				a	
ΕΥΡΙΠΙΔΟΥ 6, ΑΘΗΝΑ				(210)-3311100	(210)-3215968						
<b>ΕΠΕΝΔΥΤΙΚΗ ΤΡΑΠΕΖΑ ΕΛΛΑΔΟΣ Α.Ε.</b>				a		a		a			
Λ. ΚΗΦΙΣΙΑΣ 24Β, ΜΑΡΟΥΣΙ				(210)-8171800	(210)-8171889						
ΑΙΓΕΙΑΛΙΑΣ 32, ΜΑΡΟΥΣΙ				(210) 8173000	(210) 8173101						
<b>ΗΛΙΑΣ ΠΕΤΡΟΠΟΥΛΑΚΗΣ ΧΡΗΜΑΤΙΣΤΗΡΙΑΚΗ Α.Ε.Π.Ε.Υ.</b>				a			a				a
ΑΡΙΣΤΕΙΔΟΥ 9, ΑΘΗΝΑ				(210)-3213928	(210)-3216810						
<b>Ι. ΧΡ. ΜΑΥΡΙΚΗΣ ΧΡΗΜΑΤΙΣΤΗΡΙΑΚΗ Α.Ε.Π.Ε.Υ.</b>				a							
ΣΟΦΟΚΛΕΟΥΣ 5, ΑΘΗΝΑ				(210)-3213949	(210)-3217767						
<b>ΚΑΠΠΑ ΧΡΗΜΑΤΙΣΤΗΡΙΑΚΗ Α.Ε.Π.Ε.Υ.</b>				a			a				a
ΒΑΛΛΑΩΡΙΤΟΥ 15, ΑΘΗΝΑ				(210)-3610371	(210)-3641002						
<b>ΚΑΡΑΜΑΝΩΦ ΧΡΗΜΑΤΙΣΤΗΡΙΑΚΗ Α.Ε.Π.Ε.Υ.</b>				a			a				
ΠΛ. ΑΓ. ΘΕΟΔΩΡΩΝ 2, ΑΘΗΝΑ				(210)-3212947	(210)-3217088						
<b>ΚΥΚΛΟΣ ΧΡΗΜΑΤΙΣΤΗΡΙΑΚΗ Α.Ε.Π.Ε.Υ.</b>				a			a			a	
ΠΑΝΕΠΙΣΤΗΜΙΟΥ 39, ΑΘΗΝΑ				(210)-3364300	(210)-3239122						
<b>ΚΥΠΡΟΥ ΧΡΗΜΑΤΙΣΤΗΡΙΑΚΗ ΑΕΠΕΥ</b>											a
ΧΑΛΚΥΔΟΝΟΣ & ΦΕΙΔΙΠΠΙΔΟΥ 26 26, ΑΘΗΝΑ				(210)-8701000	(210)-8701049						
<b>ΛΕΩΝ ΔΕΠΟΛΑΣ ΧΡΗΜΑΤΙΣΤΗΡΙΑΚΗ Α.Ε.Π.Ε.Υ.</b>				a			a				a
ΧΡ. ΛΑΔΑ 1, ΑΘΗΝΑ				(210)-3213286	(210)-3211618						
<b>ΜΙΔΑΣ ΧΡΗΜΑΤΙΣΤΗΡΙΑΚΗ Α.Ε.Π.Ε.Υ.</b>				a							
ΣΟΦΟΚΛΕΟΥΣ 5, ΑΘΗΝΑ				(210)-3253203	(210)-3253205						
<b>Ν. ΧΡΥΣΟΧΟΪΔΗΣ ΧΡΗΜΑΤΙΣΤΗΡΙΑΚΗ Α.Ε.Π.Ε.Υ.</b>				a			a			a	
ΣΟΦΟΚΛΕΟΥΣ 7 - 9, ΑΘΗΝΑ				(210)-3213913	(210)-3216115						
<b>ΠΑΝΤΕΛΑΚΗΣ ΧΡΗΜΑΤΙΣΤΗΡΙΑΚΗ ΑΕΠΕΥ</b>				a			a				a
Λ. ΜΕΣΣΟΓΕΙΩΝ 109-111, ΑΘΗΝΑ				(210)-6965000	(210)-6929550						
<b>ΠΕΙΡΑΙΩΣ Α.Ε.Π.Ε.Υ.</b>				a				a			a
ΣΤΑΔΙΟΥ 10, ΑΘΗΝΑ				(210)-3354100	(210)-3233814						
<b>ΠΗΓΑΣΟΣ ΧΡΗΜΑΤΙΣΤΗΡΙΑΚΗ Α.Ε.Π.Ε.Υ.</b>				a			a				
ΒΑΛΛΑΩΡΙΤΟΥ 17, ΑΘΗΝΑ				(210)-3670700	(210)-3670760						
<b>ΣΤ.ΕΜ. ΛΑΥΡΕΝΤΑΚΗΣ ΧΡΗΜΑΤΙΣΤΗΡΙΑΚΗ Α.Ε.Π.Ε.Υ.</b>				a			a				a
ΣΟΦΟΚΛΕΟΥΣ 7 - 9, ΑΘΗΝΑ				(210)-3213336	(210)-3246572						

**Πίνακας Μελών Χρηματιστηρίου Αθηνών και Μελών ΕΤ.ΕΚ.**

Επωνυμία			Αγορά Μετοχών			Αγορά Παραγώγων		Μέλη ΕΤ.ΕΚ.		
Διεύθυνση	Τηλέφωνο	Φαξ	Μέλος Αγοράς	Μέλος εξ Αποστάσεως	Ειδικός Διαπρήτης	Διαπρήτης	Ειδικός Διαπρήτης	Γενικό Εκκαθιστικό	Άμεσο Εκκαθιστικό	Μη Εκκαθιστικό
<b>ΤΡΑΠΕΖΑ EUROBANK ERGASIAS A.E.</b>								a		
ΟΘΩΝΟΣ 8, ΑΘΗΝΑ	(210)-3337969	(210)-3245916								
	(210)-3337000	(210)-3233866								
<b>ΤΡΑΠΕΖΑ ΚΥΠΡΟΥ ΔΗΜΟΣΙΑ ΕΤΑΙΡΙΑ ΛΙΜΙΤΕΔ</b>								a		
ΛΕΩΦ. ΑΛΕΞΑΝΔΡΑΣ 170, ΑΘΗΝΑ	(210)-6477708	(210)-6477709								
ΣΤΑΣΙΝΟΥ (ΑΓ. ΠΑΡΑΣΚΕΥΗ, ΣΤΡΩΒΟΛΟΣ) 51, ΛΕΥΚΩΣΙΑ ΚΥΠΡΟΥ	(0035722)-121883	(0035722)-336258								
<b>ΤΡΑΠΕΖΑ ΠΕΙΡΑΙΩΣ Α.Ε.</b>			a		a			a		
ΑΜΕΡΙΚΗΣ 4, ΑΘΗΝΑ	(210)-3335000	(210)-3335079								
	(210)-3335918	(210)-3254207								

**Πίνακας Μετοχών Υπό Ειδική Διαπραγμάτευση**

Μετοχές	Κατηγορία Διαπραγμάτευσης
Ειδικός Διαπραγματευτής	Έναρξη Ειδικής Διαπραγμάτευσης
<b>CYPRUS POPULAR BANK (ΚΟ)</b>	<b>Κατάσταση σε Αναστολή</b>
ΠΕΙΡΑΙΩΣ Α.Ε.Π.Ε.Υ.	02/02/2013
<b>ΒΙΟΧΑΛΚΟ (ΚΑ)</b>	<b>Κατάσταση σε Αναστολή</b>
EUROBANK EQUITIES Α.Ε.Π.Ε.Υ.	20/01/2013
MERIT ΧΡΗΜΑΤΙΣΤΗΡΙΑΚΗ Α.Ε.Π.Ε.Υ.	13/12/2012
ΑΛΦΑ FINANCE ΑΕΠΕΥ	11/02/2013
<b>ALPHA BANK (ΚΟ)</b>	<b>Κύρια Αγορά</b>
EUROBANK EQUITIES Α.Ε.Π.Ε.Υ.	24/10/2012
MERIT ΧΡΗΜΑΤΙΣΤΗΡΙΑΚΗ Α.Ε.Π.Ε.Υ.	03/09/2013
NBG SECURITIES Α.Ε.Π.Ε.Υ.	15/01/2013
ΕΛΛΗΝΟΑΜΕΡΙΚΑΝΙΚΗ ΧΡΗΜΑΤΙΣΤΗΡΙΑΚΗ Α.Ε.Π.Ε.Υ.	25/07/2014
ΕΠΕΝΔΥΤΙΚΗ ΤΡΑΠΕΖΑ ΕΛΛΑΔΟΣ Α.Ε.	08/01/2013
ΠΕΙΡΑΙΩΣ Α.Ε.Π.Ε.Υ.	28/05/2013
<b>ΑΤΤΙΚΑ BANK Α.Τ.Ε. (ΚΟ)</b>	<b>Κύρια Αγορά</b>
ΒΕΤΑ ΧΡΗΜΑΤΙΣΤΗΡΙΑΚΗ Α.Ε.Π.Ε.Υ.	02/06/2014
EUROBANK EQUITIES Α.Ε.Π.Ε.Υ.	25/07/2014
ΕΛΛΗΝΟΑΜΕΡΙΚΑΝΙΚΗ ΧΡΗΜΑΤΙΣΤΗΡΙΑΚΗ Α.Ε.Π.Ε.Υ.	25/07/2014
<b>BYTE COMPUTER (ΚΟ)</b>	<b>Κύρια Αγορά</b>
MERIT ΧΡΗΜΑΤΙΣΤΗΡΙΑΚΗ Α.Ε.Π.Ε.Υ.	04/08/2013
<b>COCA-COLA HBC AG (ΚΟ)</b>	<b>Κύρια Αγορά</b>
EUROBANK EQUITIES Α.Ε.Π.Ε.Υ.	23/10/2013
NBG SECURITIES Α.Ε.Π.Ε.Υ.	29/04/2013
<b>FOLLI-FOLLIE (ΚΟ)</b>	<b>Κύρια Αγορά</b>
NBG SECURITIES Α.Ε.Π.Ε.Υ.	17/02/2014
<b>FRIGOLASS (ΚΟ)</b>	<b>Κύρια Αγορά</b>
EUROBANK EQUITIES Α.Ε.Π.Ε.Υ.	27/10/2014
<b>LAMDA DEVELOPMENT(ΚΟ)</b>	<b>Κύρια Αγορά</b>
EUROBANK EQUITIES Α.Ε.Π.Ε.Υ.	08/12/2014
<b>MARFIN INVESTMENT GROUP (ΚΟ)</b>	<b>Κύρια Αγορά</b>
ΕΛΛΗΝΟΑΜΕΡΙΚΑΝΙΚΗ ΧΡΗΜΑΤΙΣΤΗΡΙΑΚΗ Α.Ε.Π.Ε.Υ.	25/07/2014
ΠΕΙΡΑΙΩΣ Α.Ε.Π.Ε.Υ.	02/02/2013
<b>MLS ΠΛΗΡΟΦΟΡΙΚΗ (ΚΟ)</b>	<b>Κύρια Αγορά</b>
ΒΕΤΑ ΧΡΗΜΑΤΙΣΤΗΡΙΑΚΗ Α.Ε.Π.Ε.Υ.	18/07/2013
<b>PROFILE (ΚΟ)</b>	<b>Κύρια Αγορά</b>
EUROBANK EQUITIES Α.Ε.Π.Ε.Υ.	23/06/2014
<b>REDS (ΚΟ)</b>	<b>Κύρια Αγορά</b>
EUROBANK EQUITIES Α.Ε.Π.Ε.Υ.	05/09/2014
<b>VIOTALCO SA/ΝV (ΚΑ)</b>	<b>Κύρια Αγορά</b>
MERIT ΧΡΗΜΑΤΙΣΤΗΡΙΑΚΗ Α.Ε.Π.Ε.Υ.	17/03/2014
ΑΛΦΑ FINANCE ΑΕΠΕΥ	17/02/2014
<b>ΑΛΟΥΜΥΛ (ΚΟ)</b>	<b>Κύρια Αγορά</b>
ΒΕΤΑ ΧΡΗΜΑΤΙΣΤΗΡΙΑΚΗ Α.Ε.Π.Ε.Υ.	18/07/2013
<b>ΓΕΚ ΤΕΡΝΑ (ΚΟ)</b>	<b>Κύρια Αγορά</b>
ΕΠΕΝΔΥΤΙΚΗ ΤΡΑΠΕΖΑ ΕΛΛΑΔΟΣ Α.Ε.	02/01/2013
<b>ΔΕΗ (ΚΟ)</b>	<b>Κύρια Αγορά</b>
EUROBANK EQUITIES Α.Ε.Π.Ε.Υ.	23/10/2012
NBG SECURITIES Α.Ε.Π.Ε.Υ.	26/03/2013
ΑΛΦΑ FINANCE ΑΕΠΕΥ	08/01/2013
ΕΛΛΗΝΟΑΜΕΡΙΚΑΝΙΚΗ ΧΡΗΜΑΤΙΣΤΗΡΙΑΚΗ Α.Ε.Π.Ε.Υ.	01/09/2014
ΕΠΕΝΔΥΤΙΚΗ ΤΡΑΠΕΖΑ ΕΛΛΑΔΟΣ Α.Ε.	08/01/2013
ΠΕΙΡΑΙΩΣ Α.Ε.Π.Ε.Υ.	28/09/2013
<b>ΕΘΝΙΚΗ ΤΡΑΠΕΖΑ (ΚΟ)</b>	<b>Κύρια Αγορά</b>
EUROBANK EQUITIES Α.Ε.Π.Ε.Υ.	24/10/2012
MERIT ΧΡΗΜΑΤΙΣΤΗΡΙΑΚΗ Α.Ε.Π.Ε.Υ.	03/09/2013
NBG SECURITIES Α.Ε.Π.Ε.Υ.	28/02/2013
ΑΛΦΑ FINANCE ΑΕΠΕΥ	08/01/2013
ΕΛΛΗΝΟΑΜΕΡΙΚΑΝΙΚΗ ΧΡΗΜΑΤΙΣΤΗΡΙΑΚΗ Α.Ε.Π.Ε.Υ.	25/07/2014
ΕΠΕΝΔΥΤΙΚΗ ΤΡΑΠΕΖΑ ΕΛΛΑΔΟΣ Α.Ε.	08/01/2013
ΠΕΙΡΑΙΩΣ Α.Ε.Π.Ε.Υ.	08/09/2013
<b>ΕΛ.ΤΕΧ. ΑΝΕΜΟΣ Α.Ε. (ΚΟ)</b>	<b>Κύρια Αγορά</b>
EUROBANK EQUITIES Α.Ε.Π.Ε.Υ.	22/07/2014
<b>ΕΛΛΑΚΤΩΡ (ΚΟ)</b>	<b>Κύρια Αγορά</b>
EUROBANK EQUITIES Α.Ε.Π.Ε.Υ.	01/06/2013
NBG SECURITIES Α.Ε.Π.Ε.Υ.	25/06/2013
ΕΠΕΝΔΥΤΙΚΗ ΤΡΑΠΕΖΑ ΕΛΛΑΔΟΣ Α.Ε.	02/01/2013

**Πίνακας Μετοχών Υπό Ειδική Διαπραγμάτευση**

Μετοχές	Κατηγορία Διαπραγμάτευσης
Ειδικός Διαπραγματευτής	Έναρξη Ειδικής Διαπραγμάτευσης
<b>ΕΛΛΗΝ. ΧΡΗΜΑΤΙΣΤΗΡΙΑ-Χ.Α. (ΚΟ)</b>	<b>Κύρια Αγορά</b>
EUROBANK EQUITIES Α.Ε.Π.Ε.Υ.	01/06/2013
NBG SECURITIES Α.Ε.Π.Ε.Υ.	25/06/2013
ΕΛΛΗΝΟΑΜΕΡΙΚΑΝΙΚΗ ΧΡΗΜΑΤΙΣΤΗΡΙΑΚΗ Α.Ε.Π.Ε.Υ.	01/09/2014
ΕΠΕΝΔΥΤΙΚΗ ΤΡΑΠΕΖΑ ΕΛΛΑΔΟΣ Α.Ε.	02/01/2013
<b>ΕΛΤΟΝ (ΚΟ)</b>	<b>Κύρια Αγορά</b>
ΒΕΤΑ ΧΡΗΜΑΤΙΣΤΗΡΙΑΚΗ Α.Ε.Π.Ε.Υ.	03/09/2013
<b>ΕΥΡΩΣΥΜΒΟΥΛΟΙ (ΚΟ)</b>	<b>Κύρια Αγορά</b>
EUROBANK EQUITIES Α.Ε.Π.Ε.Υ.	22/07/2014
<b>ΙΝΤΡΑΛΟΤ (ΚΟ)</b>	<b>Κύρια Αγορά</b>
EUROBANK EQUITIES Α.Ε.Π.Ε.Υ.	01/06/2013
ΕΠΕΝΔΥΤΙΚΗ ΤΡΑΠΕΖΑ ΕΛΛΑΔΟΣ Α.Ε.	02/01/2013
ΠΕΙΡΑΙΩΣ Α.Ε.Π.Ε.Υ.	28/09/2013
<b>ΚΑΝΑΚΗΣ Σ. (ΚΟ)</b>	<b>Κύρια Αγορά</b>
ΒΕΤΑ ΧΡΗΜΑΤΙΣΤΗΡΙΑΚΗ Α.Ε.Π.Ε.Υ.	01/10/2013
<b>ΚΡΕΤΑ ΦΑΡΜ (ΚΟ)</b>	<b>Κύρια Αγορά</b>
EUROBANK EQUITIES Α.Ε.Π.Ε.Υ.	17/11/2014
<b>ΜΟΤΟΡ ΟΙΛ (ΚΟ)</b>	<b>Κύρια Αγορά</b>
EUROBANK EQUITIES Α.Ε.Π.Ε.Υ.	23/10/2012
NBG SECURITIES Α.Ε.Π.Ε.Υ.	17/02/2014
ΕΛΛΗΝΟΑΜΕΡΙΚΑΝΙΚΗ ΧΡΗΜΑΤΙΣΤΗΡΙΑΚΗ Α.Ε.Π.Ε.Υ.	01/09/2014
<b>ΜΥΤΙΛΗΝΑΙΟΣ (ΚΟ)</b>	<b>Κύρια Αγορά</b>
NBG SECURITIES Α.Ε.Π.Ε.Υ.	25/06/2013
ΕΛΛΗΝΟΑΜΕΡΙΚΑΝΙΚΗ ΧΡΗΜΑΤΙΣΤΗΡΙΑΚΗ Α.Ε.Π.Ε.Υ.	25/07/2014
ΕΠΕΝΔΥΤΙΚΗ ΤΡΑΠΕΖΑ ΕΛΛΑΔΟΣ Α.Ε.	02/01/2013
<b>ΟΠΑΠ (ΚΟ)</b>	<b>Κύρια Αγορά</b>
EUROBANK EQUITIES Α.Ε.Π.Ε.Υ.	24/10/2012
NBG SECURITIES Α.Ε.Π.Ε.Υ.	15/01/2013
ΑΛΦΑ FINANCE ΑΕΠΕΥ	08/01/2013
ΕΛΛΗΝΟΑΜΕΡΙΚΑΝΙΚΗ ΧΡΗΜΑΤΙΣΤΗΡΙΑΚΗ Α.Ε.Π.Ε.Υ.	25/07/2014
ΕΠΕΝΔΥΤΙΚΗ ΤΡΑΠΕΖΑ ΕΛΛΑΔΟΣ Α.Ε.	08/01/2013
<b>ΟΤΕ (ΚΟ)</b>	<b>Κύρια Αγορά</b>
EUROBANK EQUITIES Α.Ε.Π.Ε.Υ.	24/10/2012
NBG SECURITIES Α.Ε.Π.Ε.Υ.	01/12/2012
ΑΛΦΑ FINANCE ΑΕΠΕΥ	08/01/2013
ΕΛΛΗΝΟΑΜΕΡΙΚΑΝΙΚΗ ΧΡΗΜΑΤΙΣΤΗΡΙΑΚΗ Α.Ε.Π.Ε.Υ.	25/07/2014
ΕΠΕΝΔΥΤΙΚΗ ΤΡΑΠΕΖΑ ΕΛΛΑΔΟΣ Α.Ε.	08/01/2013
ΠΕΙΡΑΙΩΣ Α.Ε.Π.Ε.Υ.	08/09/2013
<b>ΠΑΠΟΥΤΣΑΝΗΣ (ΚΟ)</b>	<b>Κύρια Αγορά</b>
ΒΕΤΑ ΧΡΗΜΑΤΙΣΤΗΡΙΑΚΗ Α.Ε.Π.Ε.Υ.	25/11/2013
<b>ΠΕΙΡΑΙΩΣ ΤΡΑΠΕΖΑ (ΚΟ)</b>	<b>Κύρια Αγορά</b>
EUROBANK EQUITIES Α.Ε.Π.Ε.Υ.	23/10/2012
MERIT ΧΡΗΜΑΤΙΣΤΗΡΙΑΚΗ Α.Ε.Π.Ε.Υ.	16/09/2013
NBG SECURITIES Α.Ε.Π.Ε.Υ.	02/06/2013
ΕΛΛΗΝΟΑΜΕΡΙΚΑΝΙΚΗ ΧΡΗΜΑΤΙΣΤΗΡΙΑΚΗ Α.Ε.Π.Ε.Υ.	25/07/2014
ΕΠΕΝΔΥΤΙΚΗ ΤΡΑΠΕΖΑ ΕΛΛΑΔΟΣ Α.Ε.	08/01/2013
ΠΕΙΡΑΙΩΣ Α.Ε.Π.Ε.Υ.	16/02/2013
<b>ΠΕΤΡΟΠΟΥΛΟΣ ΠΕΤΡΟΣ (ΚΟ)</b>	<b>Κύρια Αγορά</b>
ΒΕΤΑ ΧΡΗΜΑΤΙΣΤΗΡΙΑΚΗ Α.Ε.Π.Ε.Υ.	28/05/2013
<b>ΠΛΑΙΣΙΟ COMPUTERS (ΚΟ)</b>	<b>Κύρια Αγορά</b>
ΒΕΤΑ ΧΡΗΜΑΤΙΣΤΗΡΙΑΚΗ Α.Ε.Π.Ε.Υ.	05/05/2014
<b>ΣΑΡΑΝΤΗΣ ΓΡ. (ΚΟ)</b>	<b>Κύρια Αγορά</b>
ΒΕΤΑ ΧΡΗΜΑΤΙΣΤΗΡΙΑΚΗ Α.Ε.Π.Ε.Υ.	14/05/2013
<b>ΤΙΤΑΝ (ΚΟ)</b>	<b>Κύρια Αγορά</b>
EUROBANK EQUITIES Α.Ε.Π.Ε.Υ.	23/10/2012
NBG SECURITIES Α.Ε.Π.Ε.Υ.	17/02/2014
<b>ΤΡΑΠΕΖΑ EUROBANK ERGASIAS (ΚΟ)</b>	<b>Κύρια Αγορά</b>
EUROBANK EQUITIES Α.Ε.Π.Ε.Υ.	01/06/2013
ΑΛΦΑ FINANCE ΑΕΠΕΥ	08/01/2013
ΕΛΛΗΝΟΑΜΕΡΙΚΑΝΙΚΗ ΧΡΗΜΑΤΙΣΤΗΡΙΑΚΗ Α.Ε.Π.Ε.Υ.	25/07/2014
ΕΠΕΝΔΥΤΙΚΗ ΤΡΑΠΕΖΑ ΕΛΛΑΔΟΣ Α.Ε.	08/01/2013
ΠΕΙΡΑΙΩΣ Α.Ε.Π.Ε.Υ.	28/09/2013

**Γνωστοποιήσεις Συναλλαγών - Κατάλογος Υπόχρεων Προσώπων**

Ημερομηνία Υποβολής [1]	Επωνυμία	Λόγος Υποβολής [2]	Υπόχρεος	Ιδιότητα Υποχρέου	Σχέση με τον Υπόχρεο	Ημερομηνία Συναλλαγής	Αγορά	Όγκος Συναλλαγών	Αξία Συναλλαγών	Φύση Συναλλαγής [3]	Είδος Χρηματικού μέσου	Παρατηρήσεις [4]
04/03/2015	HELLAS ONLINE ΗΛΕΚΤΡΟΝΙΚΕΣ ΕΠΙΚΟΙΝΩΝΙΕΣ Α.Ε.	B	ΠΑΡΑΣΚΕΥΟΠΟΥΛΟΣ ΝΙΚΟΛΑΟΣ	Αντιπρόεδρος ΔΣ	Συνδεδόμενο Νομικό Πρόσωπο	03/03/2015	ΑΞΙΩΝ ΧΑ	3,925,275	2,209,929.83	A	Μετοχή (Κοινή)	
04/03/2015	ΜΙΝΩΙΚΕΣ ΓΡΑΜΜΕΣ ΑΝΕ	B	GRIMALDI EMANUELE	Πρόεδρος ΔΣ	Συνδεδόμενο Νομικό Πρόσωπο	02/03/2015	ΑΞΙΩΝ ΧΑ	600	1,200.00	A	Μετοχή (Κοινή)	
04/03/2015	ΤΕΧΝΙΚΗ ΟΛΥΜΠΙΑΚΗ Α.Ε.	A	ΣΤΕΓΓΟΣ ΓΕΩΡΓΙΟΣ	Διευθ. Σύμβουλος	Ο Ιδιος	03/03/2015	ΑΞΙΩΝ ΧΑ	919,742	947,334.26	A	Μετοχή (Κοινή)	
04/03/2015	ΤΡΑΠΕΖΑ EUROBANK ERGASIAS Α.Ε.	B	ΑΡΧΟΝΤΙΔΗΣ ΔΗΜΟΣΘΕΝΗΣ	Γεν. Διευθυντής	Συνδεδόμενο Νομικό Πρόσωπο	27/02/2015	ΑΞΙΩΝ ΧΑ	1,383,480	194,641.09	Π	Μετοχή (Κοινή)	
04/03/2015	ΤΡΑΠΕΖΑ EUROBANK ERGASIAS Α.Ε.	B	ΑΡΧΟΝΤΙΔΗΣ ΔΗΜΟΣΘΕΝΗΣ	Γεν. Διευθυντής	Συνδεδόμενο Νομικό Πρόσωπο	27/02/2015	ΑΞΙΩΝ ΧΑ	1,383,480	194,087.22	A	Μετοχή (Κοινή)	
04/03/2015	ΤΡΑΠΕΖΑ EUROBANK ERGASIAS Α.Ε.	B	ΑΡΧΟΝΤΙΔΗΣ ΔΗΜΟΣΘΕΝΗΣ	Γεν. Διευθυντής	Συνδεδόμενο Νομικό Πρόσωπο	27/02/2015	ΑΞΙΩΝ ΧΑ	283,289	39,602.69	Π	Μετοχή (Κοινή)	
04/03/2015	ΤΡΑΠΕΖΑ EUROBANK ERGASIAS Α.Ε.	B	ΑΡΧΟΝΤΙΔΗΣ ΔΗΜΟΣΘΕΝΗΣ	Γεν. Διευθυντής	Συνδεδόμενο Νομικό Πρόσωπο	27/02/2015	ΑΞΙΩΝ ΧΑ	626,629	87,969.46	A	Μετοχή (Κοινή)	
04/03/2015	ΤΡΑΠΕΖΑ EUROBANK ERGASIAS Α.Ε.	B	ΑΡΧΟΝΤΙΔΗΣ ΔΗΜΟΣΘΕΝΗΣ	Γεν. Διευθυντής	Συνδεδόμενο Νομικό Πρόσωπο	27/02/2015	ΑΞΙΩΝ ΧΑ	200,000	27,950.00	Π	Μετοχή (Κοινή)	
04/03/2015	ΤΡΑΠΕΖΑ EUROBANK ERGASIAS Α.Ε.	B	ΑΡΧΟΝΤΙΔΗΣ ΔΗΜΟΣΘΕΝΗΣ	Γεν. Διευθυντής	Συνδεδόμενο Νομικό Πρόσωπο	27/02/2015	ΑΞΙΩΝ ΧΑ	256,000	35,749.00	A	Μετοχή (Κοινή)	

**Σημειώσεις Γνωστοποιήσεων Συναλλαγών**

[1] - Η Ημερομηνία Υποβολής αφορά την Ημερομηνία που η Γνωστοποίηση παρελήφθει από το Χ.Α.

[2] - Λόγος Υποβολής: Α: Πρόσωπο που ασκεί Διευθυντικά καθήκοντα, Β: Πρόσωπο που έχει στενό δεσμό με πρόσωπο που ασκεί Διευθυντικά καθήκοντα.

[3] - Φύση Συναλλαγής: Α: Αγορά, Π: Πώληση.

[4] - Παρατηρήσεις: 1 - Λόγω Συμμετοχής σε ΑΜΚ, 2 - Λόγω Εξάσκησης Δικαιώματος Προαίρεσης αγοράς μετοχών που παρέχεται στο προσωπικό, 3 - Λόγω Δωρεάς, 4 - Λόγω Συγχώνευσης ή Διάσπασης κλπ, 5 - Λόγω Μετατροπής ή Ανταλλαγής Ομολογιών, 6 - Ανταλλαγή λόγω Προαιρετικής Δημόσιας Πρότασης.



Υποκείμενη Αγορά				Αγορά Παραγώγων													
Ανωτ Τιμή	Κατωτ Τιμή	Τιμή κλεισ.	Μεταβ.	Μήνας Παράδοσης	Άνοιγμα	Ανωτ Τιμή	Κατωτ Τιμή	Τελ Τιμή	Τιμή κλεισ.	Τελευταία ζήτηση	Τελευταία προσφορά	Τιμή Εκκαθάρισης	Υψηλό ζωής	Χαμηλό ζωής	Πράξεις	Όγκος	Ανοικτές θέσεις
FTSE/X.A. Large Cap				(Μονάδα Διαπραγμάτευσης: 1 Μονάδα Δείκτη x 5€, Χρηματικός Διακανονισμός)													
254.39	245.34	249.33	-1.38%	Μάρτιος 2015	253.25	256.50	245.00	249.25	249.25	---	---	249.75	328.00	---	899	5,520	39,126
				Απρίλιος 2015	248.50	253.00	245.00	253.00	253.00	---	---	249.50	280.00	---	16	345	278
				Μάιος 2015	---	---	---	---	253.50	---	---	---	---	---	---	---	---
				Ιούνιος 2015	---	---	---	---	253.25	---	---	243.25	273.00	---	---	---	4
				Σεπτέμβριος 2015	---	---	---	---	253.25	---	---	---	---	---	---	---	---
				Δεκέμβριος 2015	---	---	---	---	254.25	---	---	---	---	---	---	---	---

Υποκείμενη Αγορά				Αγορά Παραγώγων													
Ανωτ Τιμή	Κατωτ Τιμή	Τιμή κλεισ.	Μεταβ.	Μήνας Παράδοσης	Άνοιγμα	Ανωτ Τιμή	Κατωτ Τιμή	Τελ Τιμή	Τιμή κλεισ.	Τελευταία ζήτηση	Τελευταία προσφορά	Τιμή Εκκαθάρισης	Υψηλό ζωής	Χαμηλό ζωής	Πράξεις	Όγκος	Ανοικτές θέσεις
0.351	0.325	0.340	-0.58%	(Μέγεθος Συμβολαίου: 100 Μετοχές, Φυσική Παράδοση)													
				Μάρτιος 2015	0.350	0.350	0.325	0.335	0.335	---	---	0.334	0.555	---	185	4,509	44,773
				Ιούνιος 2015	0.350	0.350	0.340	0.340	0.340	---	---	0.335	0.405	---	4	126	1,127
				Σεπτέμβριος 2015	---	---	---	---	0.346	---	---	0.337	0.403	---	---	---	50
				Δεκέμβριος 2015	---	---	---	---	0.348	---	---	---	---	---	---	---	---
16.35	16.05	16.17	0.19%	(Μέγεθος Συμβολαίου: 100 Μετοχές, Φυσική Παράδοση)													
				Μάρτιος 2015	16.01	16.29	16.01	16.29	16.29	---	---	15.93	17.10	---	4	6	204
				Ιούνιος 2015	---	---	---	---	16.24	---	---	---	---	---	---	---	---
				Σεπτέμβριος 2015	---	---	---	---	15.97	---	---	---	---	---	---	---	---
				Δεκέμβριος 2015	---	---	---	---	16.05	---	---	---	---	---	---	---	---
28.59	27.51	27.80	-0.64%	(Μέγεθος Συμβολαίου: 100 Μετοχές, Φυσική Παράδοση)													
				Μάρτιος 2015	28.06	28.45	27.71	27.90	27.90	---	---	27.33	31.00	---	14	37	174
				Ιούνιος 2015	---	---	---	---	28.15	---	---	26.28	23.52	---	---	---	2
				Σεπτέμβριος 2015	---	---	---	---	28.29	---	---	---	---	---	---	---	---
				Δεκέμβριος 2015	---	---	---	---	28.43	---	---	---	---	---	---	---	---
1.80	1.73	1.75	-3.31%	(Μέγεθος Συμβολαίου: 100 Μετοχές, Φυσική Παράδοση)													
				Μάρτιος 2015	1.81	1.81	1.76	1.76	1.76	---	---	1.73	2.02	---	2	6	346
				Ιούνιος 2015	---	---	---	---	1.82	---	---	---	---	---	---	---	---
				Σεπτέμβριος 2015	---	---	---	---	1.83	---	---	---	---	---	---	---	---
				Δεκέμβριος 2015	---	---	---	---	1.84	---	---	---	---	---	---	---	---
8.62	8.41	8.59	-1.26%	(Μέγεθος Συμβολαίου: 100 Μετοχές, Φυσική Παράδοση)													
				Μάρτιος 2015	8.43	8.53	8.43	8.48	8.48	---	---	8.61	8.89	---	8	36	170
				Ιούνιος 2015	---	---	---	---	8.57	---	---	---	---	---	---	---	---
				Σεπτέμβριος 2015	---	---	---	---	8.62	---	---	---	---	---	---	---	---
				Δεκέμβριος 2015	---	---	---	---	8.66	---	---	---	---	---	---	---	---
10.13	9.41	9.41	-4.95%	(Μέγεθος Συμβολαίου: 100 Μετοχές, Φυσική Παράδοση)													
				Μάρτιος 2015	10.03	10.03	9.55	9.57	9.57	---	---	9.64	10.93	---	76	251	635
				Ιούνιος 2015	---	---	---	---	9.96	---	---	---	---	---	---	---	---
				Σεπτέμβριος 2015	---	---	---	---	10.01	---	---	---	---	---	---	---	---
				Δεκέμβριος 2015	---	---	---	---	9.88	---	---	---	---	---	---	---	---
0.184	0.175	0.176	-3.82%	(Μέγεθος Συμβολαίου: 100 Μετοχές, Φυσική Παράδοση)													
				Μάρτιος 2015	0.177	0.181	0.174	0.181	0.181	---	---	0.181	0.250	---	27	454	27,003
				Ιούνιος 2015	---	---	---	---	0.184	---	---	0.186	0.232	---	---	---	16
				Σεπτέμβριος 2015	---	---	---	---	0.185	---	---	---	---	---	---	---	---
				Δεκέμβριος 2015	---	---	---	---	0.186	---	---	---	---	---	---	---	---
3.73	3.52	3.52	-6.63%	(Μέγεθος Συμβολαίου: 100 Μετοχές, Φυσική Παράδοση)													
				Μάρτιος 2015	3.66	3.66	3.50	3.56	3.56	---	---	3.40	4.09	---	14	41	310
				Ιούνιος 2015	---	---	---	---	3.79	---	---	---	---	---	---	---	---
				Σεπτέμβριος 2015	---	---	---	---	3.81	---	---	---	---	---	---	---	---
				Δεκέμβριος 2015	---	---	---	---	3.83	---	---	---	---	---	---	---	---

Υποκείμενη Αγορά				Αγορά Παραγώγων										Ανοικτές θέσεις			
Ανωτ Τιμή	Κατωτ Τιμή	Τιμή κλεισ.	Μεταβ.	Μήνας Παράδοσης	Άνοιγμα	Ανωτ Τιμή	Κατωτ Τιμή	Τελ Τιμή	Τιμή κλεισ.	Τελευταία ζήτηση	Τελευταία προσφορά	Τιμή Εκκαθάρισης	Υψηλό ζωής	Χαμηλό ζωής	Πράξεις	Όγκος	Ανοικτές θέσεις
(Μέγεθος Συμβολαίου: 100 Μετοχές, Φυσική Παράδοση)																	
<b>ΓΕΚ ΤΕΡΝΑ (ΚΟ)</b>				Μάρτιος 2015	2.30	2.37	2.27	2.27	2.27	---	---	2.33	2.80	---	16	55	7,653
2.40	2.23	2.31	-2.53%	Ιούνιος 2015	---	---	---	---	2.38	---	---	2.33	2.73	---	---	---	---
				Σεπτέμβριος 2015	---	---	---	---	2.40	---	---	---	---	---	---	---	---
				Δεκέμβριος 2015	---	---	---	---	2.41	---	---	---	---	---	---	---	---
(Μέγεθος Συμβολαίου: 100 Μετοχές, Φυσική Παράδοση)																	
<b>ΔΕΗ (ΚΟ)</b>				Μάρτιος 2015	6.38	6.46	6.22	6.34	6.34	---	---	6.35	7.94	---	134	492	2,769
6.45	6.24	6.40	1.27%	Ιούνιος 2015	6.40	6.40	6.40	6.40	6.40	---	---	6.36	8.06	---	1	2	2
				Σεπτέμβριος 2015	---	---	---	---	6.36	---	---	---	---	---	---	---	---
				Δεκέμβριος 2015	---	---	---	---	6.39	---	---	---	---	---	---	---	---
(Μέγεθος Συμβολαίου: 100 Μετοχές, Φυσική Παράδοση)																	
<b>ΕΘΝΙΚΗ ΤΡΑΠΕΖΑ (ΚΟ)</b>				Μάρτιος 2015	1.31	1.31	1.18	1.25	1.25	---	---	1.25	1.90	---	668	11,028	30,086
1.32	1.18	1.25	-3.85%	Ιούνιος 2015	1.26	1.32	1.26	1.27	1.27	---	---	1.25	2.10	---	4	78	89
				Σεπτέμβριος 2015	1.27	1.27	1.27	1.27	1.27	---	---	1.25	1.44	---	1	150	---
				Δεκέμβριος 2015	---	---	---	---	1.32	---	---	---	---	---	---	---	---
(Μέγεθος Συμβολαίου: 100 Μετοχές, Φυσική Παράδοση)																	
<b>ΕΛΛΑΚΤΩΡ (ΚΟ)</b>				Μάρτιος 2015	2.46	2.50	2.45	2.47	2.47	---	---	2.46	2.75	---	33	159	1,504
2.54	2.45	2.50	-1.58%	Ιούνιος 2015	---	---	---	---	2.56	---	---	---	---	---	---	---	---
				Σεπτέμβριος 2015	---	---	---	---	2.57	---	---	---	---	---	---	---	---
				Δεκέμβριος 2015	---	---	---	---	2.58	---	---	---	---	---	---	---	---
(Μέγεθος Συμβολαίου: 100 Μετοχές, Φυσική Παράδοση)																	
<b>ΕΛΛΗΝ. ΧΡΗΜΑΤΙΣΤΗΡΙΑ Χ.Α. (ΚΟ)</b>				Μάρτιος 2015	6.09	6.22	5.95	6.08	6.08	---	---	6.11	6.80	---	56	123	1,274
6.23	5.95	6.15	-0.16%	Ιούνιος 2015	---	---	---	---	6.11	---	---	6.00	---	---	---	---	---
				Σεπτέμβριος 2015	---	---	---	---	6.14	---	---	---	---	---	---	---	---
				Δεκέμβριος 2015	---	---	---	---	6.17	---	---	---	---	---	---	---	---
(Μέγεθος Συμβολαίου: 100 Μετοχές, Φυσική Παράδοση)																	
<b>ΕΛΛΗΝΙΚΑ ΠΕΤΡΕΛΑΙΑ (ΚΟ)</b>				Μάρτιος 2015	4.45	4.45	4.35	4.36	4.36	---	---	4.30	4.75	---	20	66	4,385
4.49	4.33	4.37	-2.67%	Ιούνιος 2015	---	---	---	---	4.52	---	---	---	---	---	---	---	---
				Σεπτέμβριος 2015	---	---	---	---	4.39	---	---	---	---	---	---	---	---
				Δεκέμβριος 2015	---	---	---	---	4.41	---	---	---	---	---	---	---	---
(Μέγεθος Συμβολαίου: 100 Μετοχές, Φυσική Παράδοση)																	
<b>ΕΥΔΑΠ (ΚΟ)</b>				Μάρτιος 2015	6.70	6.71	6.61	6.63	6.63	---	---	6.63	7.44	---	11	30	136
6.89	6.56	6.63	-3.91%	Ιούνιος 2015	---	---	---	---	6.56	---	---	---	---	---	---	---	---
				Σεπτέμβριος 2015	---	---	---	---	6.55	---	---	---	---	---	---	---	---
				Δεκέμβριος 2015	---	---	---	---	6.58	---	---	---	---	---	---	---	---
(Μέγεθος Συμβολαίου: 100 Μετοχές, Φυσική Παράδοση)																	
<b>ΙΝΤΡΑΛΟΤ (ΚΟ)</b>				Μάρτιος 2015	1.78	1.79	1.73	1.76	1.76	---	---	1.76	1.79	---	14	50	395
1.79	1.72	1.74	-2.79%	Ιούνιος 2015	1.73	1.74	1.73	1.74	1.74	---	---	1.73	1.74	---	2	3	3
				Σεπτέμβριος 2015	---	---	---	---	1.81	---	---	---	---	---	---	---	---
				Δεκέμβριος 2015	---	---	---	---	1.82	---	---	---	---	---	---	---	---

Υποκείμενη Αγορά				Αγορά Παραγώγων													
Ανωτ Τιμή	Κατωτ Τιμή	Τιμή κλεισ.	Μεταβ.	Μήνας Παράδοσης	Άνοιγμα	Ανωτ Τιμή	Κατωτ Τιμή	Τελ Τιμή	Τιμή κλεισ.	Τελευταία ζήτηση	Τελευταία προσφορά	Τιμή Εκκαθάρισης	Υψηλό ζωής	Χαμηλό ζωής	Πράξεις	Όγκος	Ανοικτές θέσεις
(Μέγεθος Συμβολαίου: 100 Μετοχές, Φυσική Παράδοση)																	
<b>ΜΕΤΚΑ (ΚΟ)</b>				Μάρτιος 2015	8.87	8.90	8.76	8.79	8.79	---	---	8.85	10.42	---	35	106	604
8.97	8.72	8.80	-0.57%	Ιούνιος 2015	---	---	---	---	8.90	---	---	---	---	---	---	---	---
				Σεπτέμβριος 2015	---	---	---	---	8.65	---	---	---	---	---	---	---	---
				Δεκέμβριος 2015	---	---	---	---	8.69	---	---	---	---	---	---	---	---
(Μέγεθος Συμβολαίου: 100 Μετοχές, Φυσική Παράδοση)																	
<b>ΜΟΤΟΡ ΟΪΛ (ΚΟ)</b>				Μάρτιος 2015	7.41	7.42	6.99	7.22	7.22	---	---	7.16	7.96	---	36	110	456
7.60	6.96	7.25	-4.61%	Ιούνιος 2015	---	---	---	---	7.65	---	---	---	---	---	---	---	---
				Σεπτέμβριος 2015	---	---	---	---	7.48	---	---	---	---	---	---	---	---
				Δεκέμβριος 2015	---	---	---	---	7.52	---	---	---	---	---	---	---	---
(Μέγεθος Συμβολαίου: 100 Μετοχές, Φυσική Παράδοση)																	
<b>ΜΥΤΙΑΗΝΑΙΟΣ (ΚΟ)</b>				Μάρτιος 2015	6.05	6.19	5.97	6.19	6.19	---	---	6.17	6.95	---	49	118	3,235
6.20	5.98	6.20	1.64%	Ιούνιος 2015	---	---	---	---	6.14	---	---	6.43	---	---	---	---	---
				Σεπτέμβριος 2015	---	---	---	---	6.17	---	---	5.52	---	---	---	---	---
				Δεκέμβριος 2015	---	---	---	---	6.20	---	---	---	---	---	---	---	---
(Μέγεθος Συμβολαίου: 100 Μετοχές, Φυσική Παράδοση)																	
<b>ΟΛΠ (ΚΟ)</b>				Μάρτιος 2015	14.84	14.84	14.36	14.56	14.56	---	---	14.45	16.30	---	5	7	165
15.00	14.27	14.44	-2.76%	Ιούνιος 2015	---	---	---	---	14.94	---	---	---	---	---	---	---	---
				Σεπτέμβριος 2015	---	---	---	---	14.89	---	---	---	---	---	---	---	---
				Δεκέμβριος 2015	---	---	---	---	14.97	---	---	---	---	---	---	---	---
(Μέγεθος Συμβολαίου: 100 Μετοχές, Φυσική Παράδοση)																	
<b>ΟΠΑΠ (ΚΟ)</b>				Μάρτιος 2015	8.48	8.69	8.29	8.69	8.69	---	---	8.63	10.50	---	70	265	1,851
8.70	8.26	8.70	2.71%	Ιούνιος 2015	---	---	---	---	8.27	---	---	9.21	---	---	---	---	40
				Σεπτέμβριος 2015	---	---	---	---	8.31	---	---	9.38	---	---	---	---	52
				Δεκέμβριος 2015	---	---	---	---	8.36	---	---	---	---	---	---	---	---
(Μέγεθος Συμβολαίου: 100 Μετοχές, Φυσική Παράδοση)																	
<b>ΟΤΕ (ΚΟ)</b>				Μάρτιος 2015	9.12	9.12	8.82	9.02	9.02	---	---	9.05	10.09	---	156	760	7,220
9.11	8.80	9.06	0.67%	Ιούνιος 2015	---	---	---	---	9.05	---	---	10.57	---	---	---	---	40
				Σεπτέμβριος 2015	---	---	---	---	9.10	---	---	9.46	---	---	---	---	30
				Δεκέμβριος 2015	---	---	---	---	9.14	---	---	---	---	---	---	---	---
(Μέγεθος Συμβολαίου: 100 Μετοχές, Φυσική Παράδοση)																	
<b>ΠΕΙΡΑΙΩΣ ΤΡΑΠΕΖΑ (ΚΟ)</b>				Μάρτιος 2015	0.522	0.522	0.464	0.473	0.473	---	---	0.477	1.34	---	590	13,221	88,637
0.511	0.464	0.475	-6.86%	Ιούνιος 2015	0.490	0.497	0.480	0.483	0.483	---	---	0.477	1.00	---	15	529	983
				Σεπτέμβριος 2015	0.472	0.475	0.472	0.474	0.474	---	---	0.482	0.733	---	4	500	100
				Δεκέμβριος 2015	---	---	---	---	0.518	---	---	---	---	---	---	---	---
(Μέγεθος Συμβολαίου: 100 Μετοχές, Φυσική Παράδοση)																	
<b>ΣΙΔΕΝΟΡ (ΚΟ)</b>				Μάρτιος 2015	0.721	0.726	0.700	0.700	0.700	---	---	0.703	0.883	---	4	10	638
0.740	0.708	0.713	-2.33%	Ιούνιος 2015	---	---	---	---	0.734	---	---	---	---	---	---	---	---
				Σεπτέμβριος 2015	---	---	---	---	0.738	---	---	---	---	---	---	---	---
				Δεκέμβριος 2015	---	---	---	---	0.742	---	---	---	---	---	---	---	---

Υποκείμενη Αγορά				Αγορά Παραγώγων													
Ανωτ Τιμή	Κατωτ Τιμή	Τιμή κλεισ.	Μεταβ.	Μήνας Παράδοσης	Άνοιγμα	Ανωτ Τιμή	Κατωτ Τιμή	Τελ Τιμή	Τιμή κλεισ.	Τελευταία ζήτηση	Τελευταία προσφορά	Τιμή Εκκαθάρισης	Υψηλό ζωής	Χαμηλό ζωής	Πράξεις	Όγκος	Ανοικτές θέσεις
<b>ΣΩΛ/ΓΕΙΑ ΚΟΡΙΝΘΟΥ (ΚΟ)</b>																	
(Μέγεθος Συμβολαίου: 100 Μετοχές, Φυσική Παράδοση)																	
1.11	1.04	1.05	-1.87%	Μάρτιος 2015	1.08	1.08	1.07	1.07	1.07	---	---	1.04	1.30	---	3	12	397
				Ιούνιος 2015	---	---	---	---	1.08	---	---	1.26	0.999	---	---	---	75
				Σεπτέμβριος 2015	---	---	---	---	1.08	---	---	---	---	---	---	---	---
				Δεκέμβριος 2015	---	---	---	---	1.09	---	---	---	---	---	---	---	---
<b>ΤΕΡΝΑ ΕΝΕΡΓΕΙΑΚΗ (ΚΟ)</b>																	
(Μέγεθος Συμβολαίου: 100 Μετοχές, Φυσική Παράδοση)																	
2.80	2.67	2.70	-3.57%	Μάρτιος 2015	2.65	2.65	2.65	2.65	2.65	---	---	2.76	2.96	---	1	1	763
				Ιούνιος 2015	---	---	---	---	2.76	---	---	3.46	2.47	---	---	---	800
				Σεπτέμβριος 2015	---	---	---	---	2.77	---	---	---	---	---	---	---	---
				Δεκέμβριος 2015	---	---	---	---	2.79	---	---	---	---	---	---	---	---
<b>ΤΙΤΑΝ (ΚΟ)</b>																	
(Μέγεθος Συμβολαίου: 100 Μετοχές, Φυσική Παράδοση)																	
22.98	22.02	22.44	1.31%	Μάρτιος 2015	22.05	22.88	22.05	22.31	22.31	---	---	22.23	24.50	---	33	84	483
				Ιούνιος 2015	---	---	---	---	22.28	---	---	---	---	---	---	---	---
				Σεπτέμβριος 2015	---	---	---	---	22.29	---	---	---	---	---	---	---	---
				Δεκέμβριος 2015	---	---	---	---	22.41	---	---	---	---	---	---	---	---
<b>ΤΡΑΠΕΖΑ EUROBANK ERGASIAS (ΚΟ)</b>																	
(Μέγεθος Συμβολαίου: 100 Μετοχές, Φυσική Παράδοση)																	
0.131	0.118	0.120	-8.40%	Μάρτιος 2015	0.133	0.133	0.118	0.119	0.119	---	---	0.119	0.267	---	325	11,512	133,364
				Ιούνιος 2015	0.129	0.131	0.120	0.121	0.121	---	---	0.120	0.277	---	16	617	4,204
				Σεπτέμβριος 2015	0.124	0.124	0.123	0.123	0.123	---	---	0.122	0.176	---	2	1,000	1,000
				Δεκέμβριος 2015	---	---	---	---	0.133	---	---	---	---	---	---	---	---

FTSE/X.A. Large Cap

(Μονάδα Διαπραγμάτευσης: 1 Μονάδα Δείκτη x 5€ - Τρόπος Εξάσκησης: Ευρωπαϊκός Χρηματικός Διακανονισμός)

Τιμή Εξάσκησης	Δικαιώματα Αγοράς													Δικαιώματα Πώλησης																	
	Μάρτιος 2015						Απρίλιος 2015						Λοιποί Μήνες		Μάρτιος 2015						Απρίλιος 2015						Λοιποί Μήνες		Τιμή Εξάσκησης		
	Άνοιγμα	Ανιψ. Τιμή	Κατωτ. Τιμή	Τελ. Τιμή	Τιμή κλεισ.	Όγκος	Άνοιγ. θέσεις	Άνοιγμα	Ανιψ. Τιμή	Κατωτ. Τιμή	Τελ. Τιμή	Τιμή κλεισ.	Όγκος	Άνοιγ. θέσεις	Όγκος	Άνοιγ. θέσεις	Άνοιγμα	Ανιψ. Τιμή	Κατωτ. Τιμή	Τελ. Τιμή	Τιμή κλεισ.	Όγκος	Άνοιγ. θέσεις	Όγκος	Άνοιγ. θέσεις						
180	0.00	0.00	0.00	-	74.00	-	24	-	-	-	-	-	-	-	-	-	0.00	0.00	0.00	-	0.33	-	-	-	-	-	-	-		-	-
185	0.00	0.00	0.00	-	69.00	-	-	-	-	-	-	-	-	-	-	-	-	0.00	0.00	0.00	-	0.50	-	-	-	-	-	-	-	-	185
190	0.00	0.00	0.00	-	64.00	-	-	-	-	-	-	-	-	-	-	-	-	0.00	0.00	0.00	-	0.75	-	-	-	-	-	-	-	-	190
195	0.00	0.00	0.00	-	59.50	-	-	-	-	-	-	-	-	-	-	-	-	0.00	0.00	0.00	-	1.10	-	-	-	-	-	-	-	-	195
200	0.00	0.00	0.00	-	55.00	-	30	0.00	0.00	0.00	-	60.50	-	-	-	-	0.00	0.00	0.00	-	1.50	-	1,084	0.00	0.00	0.00	-	6.50	-	-	200
205	0.00	0.00	0.00	-	50.50	-	-	0.00	0.00	0.00	-	56.50	-	-	-	-	0.00	0.00	0.00	-	2.10	-	1	0.00	0.00	0.00	-	7.80	-	-	205
210	0.00	0.00	0.00	-	46.25	-	-	0.00	0.00	0.00	-	53.00	-	-	-	-	0.00	0.00	0.00	-	2.80	-	205	0.00	0.00	0.00	-	9.10	-	-	210
215	0.00	0.00	0.00	-	42.00	-	-	0.00	0.00	0.00	-	49.50	-	-	-	-	0.00	0.00	0.00	-	3.70	-	70	0.00	0.00	0.00	-	10.75	-	-	215
220	0.00	0.00	0.00	-	38.25	-	25	0.00	0.00	0.00	-	46.25	-	-	-	-	0.00	0.00	0.00	-	4.70	-	13	0.00	0.00	0.00	-	12.25	-	-	220
225	0.00	0.00	0.00	-	34.50	-	22	0.00	0.00	0.00	-	43.00	-	-	-	-	0.00	0.00	0.00	-	6.00	-	-	0.00	0.00	0.00	-	14.25	-	-	225
230	0.00	0.00	0.00	-	31.00	-	61	0.00	0.00	0.00	-	40.00	-	-	-	-	0.00	0.00	10.00	10.00	10.00	1	65	0.00	0.00	0.00	-	16.00	-	-	230
235	0.00	0.00	0.00	-	27.75	-	46	0.00	0.00	0.00	-	37.25	-	-	-	-	0.00	0.00	0.00	-	9.10	-	107	0.00	0.00	0.00	-	18.25	-	-	235
240	0.00	0.00	0.00	-	24.50	-	110	0.00	0.00	0.00	-	34.50	-	-	-	-	0.00	0.00	0.00	-	11.00	-	39	0.00	0.00	0.00	-	20.50	-	-	240
245	0.00	0.00	0.00	-	21.75	-	20	0.00	0.00	0.00	-	32.00	-	-	-	-	0.00	0.00	16.00	16.00	16.00	4	27	0.00	0.00	0.00	-	23.00	-	-	245
250	0.00	0.00	0.00	-	19.00	-	173	0.00	0.00	0.00	-	29.50	-	-	-	-	0.00	0.00	0.00	-	15.50	-	94	0.00	0.00	0.00	-	25.50	-	-	250
255	0.00	0.00	0.00	-	16.75	-	78	0.00	0.00	0.00	-	27.25	-	-	-	-	0.00	0.00	0.00	-	18.25	-	254	0.00	0.00	0.00	-	28.25	-	-	255
260	9.00	13.00	9.00	13.00	13.00	6	141	0.00	0.00	0.00	-	25.25	-	-	-	-	9.00	13.00	0.00	-	21.00	-	113	0.00	0.00	0.00	-	31.25	-	-	260
265	0.00	0.00	0.00	-	12.75	-	66	0.00	0.00	0.00	-	23.25	-	-	-	-	0.00	0.00	0.00	-	24.25	-	131	0.00	0.00	0.00	-	34.25	-	1	265
270	0.00	0.00	0.00	-	11.00	-	196	0.00	0.00	0.00	-	21.25	-	-	-	-	0.00	0.00	0.00	-	27.50	-	70	0.00	0.00	0.00	-	37.25	-	-	270
275	0.00	0.00	0.00	-	9.40	-	120	0.00	0.00	0.00	-	19.50	-	-	-	-	0.00	0.00	0.00	-	31.00	-	-	0.00	0.00	0.00	-	40.50	-	-	275
280	0.00	0.00	0.00	-	8.10	-	156	0.00	0.00	0.00	-	18.00	-	-	-	-	0.00	0.00	0.00	-	34.50	-	-	0.00	0.00	0.00	-	44.00	-	-	280
285	0.00	0.00	0.00	-	6.90	-	2,073	0.00	0.00	0.00	-	16.50	-	40	-	-	0.00	0.00	0.00	-	38.25	-	1	0.00	0.00	0.00	-	47.50	-	-	285
290	0.00	0.00	0.00	-	5.80	-	70	0.00	0.00	0.00	-	15.00	-	-	-	-	0.00	0.00	0.00	-	42.25	-	-	0.00	0.00	0.00	-	51.00	-	-	290
295	0.00	0.00	0.00	-	4.90	-	30	-	-	-	-	-	-	-	-	-	0.00	0.00	0.00	-	46.50	-	-	-	-	-	-	-	-	-	295
300	0.00	0.00	0.00	-	4.20	-	650	-	-	-	-	-	-	-	-	-	0.00	0.00	0.00	-	50.50	-	-	-	-	-	-	-	-	-	300
305	0.00	0.00	0.00	-	3.50	-	-	-	-	-	-	-	-	-	-	-	0.00	0.00	0.00	-	55.00	-	-	-	-	-	-	-	-	-	305
310	0.00	0.00	0.00	-	2.90	-	50	-	-	-	-	-	-	-	-	-	0.00	0.00	0.00	-	59.50	-	4	-	-	-	-	-	-	-	310
315	0.00	0.00	0.00	-	2.40	-	-	-	-	-	-	-	-	-	-	-	0.00	0.00	0.00	-	64.00	-	-	-	-	-	-	-	-	-	315
320	0.00	0.00	0.00	-	2.00	-	1,045	-	-	-	-	-	-	-	-	-	0.00	0.00	0.00	-	68.50	-	-	-	-	-	-	-	-	-	320
325	0.00	0.00	0.00	-	1.70	-	-	-	-	-	-	-	-	-	-	-	0.00	0.00	0.00	-	73.00	-	-	-	-	-	-	-	-	-	325
330	0.00	0.00	0.00	-	1.40	-	-	-	-	-	-	-	-	-	-	-	0.00	0.00	0.00	-	78.00	-	-	-	-	-	-	-	-	-	330
335	0.00	0.00	0.00	-	1.10	-	-	-	-	-	-	-	-	-	-	-	0.00	0.00	0.00	-	82.50	-	-	-	-	-	-	-	-	-	335
340	0.00	0.00	0.00	-	0.93	-	-	-	-	-	-	-	-	-	-	-	0.00	0.00	0.00	-	87.50	-	-	-	-	-	-	-	-	-	340
345	0.00	0.00	0.00	-	0.76	-	-	-	-	-	-	-	-	-	-	-	0.00	0.00	0.00	-	92.00	-	-	-	-	-	-	-	-	-	345
350	0.00	0.00	0.00	-	0.62	-	-	-	-	-	-	-	-	-	-	-	0.00	0.00	0.00	-	97.00	-	-	-	-	-	-	-	-	-	350
355	0.00	0.00	0.00	-	0.50	-	-	-	-	-	-	-	-	-	-	-	0.00	0.00	0.00	-	102.00	-	-	-	-	-	-	-	-	-	355

FTSE/X.A. Large Cap

(Μονάδα Διαπραγμάτευσης: 1 Μονάδα Δείκτη x 5€ - Τρόπος Εξάσκησης: Ευρωπαϊκός, Χρηματικός Διακανονισμός)

Τιμή Εξάσκησης	Δικαιώματα Αγοράς														Δικαιώματα Πώλησης																		
	Μάρτιος 2015						Απρίλιος 2015						Λοιποί Μήνες		Μάρτιος 2015						Απρίλιος 2015						Λοιποί Μήνες		Τιμή Εξάσκησης				
	Άνοιγμα	Ανιτ Τιμή	Κατωτ Τιμή	Τελ Τιμή	Τιμή κλεισ.	Όγκος	Άνοιγμα	Ανιτ Τιμή	Κατωτ Τιμή	Τελ Τιμή	Τιμή κλεισ.	Όγκος	Άνοιγτες θέσεις	Όγκος	Άνοιγτες θέσεις	Άνοιγμα	Ανιτ Τιμή	Κατωτ Τιμή	Τελ Τιμή	Τιμή κλεισ.	Όγκος	Άνοιγτες θέσεις	Άνοιγμα	Ανιτ Τιμή	Κατωτ Τιμή	Τελ Τιμή	Τιμή κλεισ.	Όγκος		Άνοιγτες θέσεις	Όγκος	Άνοιγτες θέσεις	
360	0.00	0.00	0.00	-	0.41	-	-	-	-	-	-	-	-	-	-	0.00	0.00	0.00	-	107.00	-	-	-	-	-	-	-	-		-	-	-	360
365	0.00	0.00	0.00	-	0.33	-	-	-	-	-	-	-	-	-	-	0.00	0.00	0.00	-	112.00	-	-	-	-	-	-	-	-	-	-	-	365	
370	0.00	0.00	0.00	-	0.27	-	-	-	-	-	-	-	-	-	-	0.00	0.00	0.00	-	117.00	-	-	-	-	-	-	-	-	-	-	-	370	
375	0.00	0.00	0.00	-	0.21	-	-	-	-	-	-	-	-	-	-	0.00	0.00	0.00	-	122.00	-	-	-	-	-	-	-	-	-	-	-	375	
380	0.00	0.00	0.00	-	0.17	-	-	-	-	-	-	-	-	-	-	0.00	0.00	0.00	-	127.00	-	-	-	-	-	-	-	-	-	-	-	380	
385	0.00	0.00	0.00	-	0.14	-	-	-	-	-	-	-	-	-	-	0.00	0.00	0.00	-	132.00	-	-	-	-	-	-	-	-	-	-	-	385	
390	0.00	0.00	0.00	-	0.11	-	-	-	-	-	-	-	-	-	-	0.00	0.00	0.00	-	136.00	-	-	-	-	-	-	-	-	-	-	-	390	
395	0.00	0.00	0.00	-	0.09	-	-	-	-	-	-	-	-	-	-	0.00	0.00	0.00	-	141.00	-	-	-	-	-	-	-	-	-	-	-	395	
400	0.00	0.00	0.00	-	0.07	-	-	-	-	-	-	-	-	-	-	0.00	0.00	0.00	-	146.00	-	-	-	-	-	-	-	-	-	-	-	400	
405	0.00	0.00	0.00	-	0.06	-	-	-	-	-	-	-	-	-	-	0.00	0.00	0.00	-	151.00	-	-	-	-	-	-	-	-	-	-	-	405	
410	0.00	0.00	0.00	-	0.04	-	-	-	-	-	-	-	-	-	-	0.00	0.00	0.00	-	156.00	-	-	-	-	-	-	-	-	-	-	-	410	
415	0.00	0.00	0.00	-	0.04	-	-	-	-	-	-	-	-	-	-	0.00	0.00	0.00	-	161.00	-	-	-	-	-	-	-	-	-	-	-	415	
420	0.00	0.00	0.00	-	0.03	-	-	-	-	-	-	-	-	-	-	0.00	0.00	0.00	-	166.00	-	-	-	-	-	-	-	-	-	-	-	420	
425	0.00	0.00	0.00	-	0.02	-	-	-	-	-	-	-	-	-	-	0.00	0.00	0.00	-	171.00	-	-	-	-	-	-	-	-	-	-	-	425	
430	0.00	0.00	0.00	-	0.02	-	-	-	-	-	-	-	-	-	-	0.00	0.00	0.00	-	176.00	-	-	-	-	-	-	-	-	-	-	-	430	
435	0.00	0.00	0.00	-	0.01	-	-	-	-	-	-	-	-	-	-	0.00	0.00	0.00	-	181.00	-	-	-	-	-	-	-	-	-	-	-	435	
440	0.00	0.00	0.00	-	0.01	-	-	-	-	-	-	-	-	-	-	0.00	0.00	0.00	-	186.00	-	-	-	-	-	-	-	-	-	-	-	440	
445	0.00	0.00	0.00	-	0.01	-	-	-	-	-	-	-	-	-	-	0.00	0.00	0.00	-	191.00	-	-	-	-	-	-	-	-	-	-	-	445	
450	0.00	0.00	0.00	-	0.01	-	-	-	-	-	-	-	-	-	-	0.00	0.00	0.00	-	196.00	-	24	-	-	-	-	-	-	-	-	-	450	
455	0.00	0.00	0.00	-	0.01	-	-	-	-	-	-	-	-	-	-	0.00	0.00	0.00	-	201.00	-	-	-	-	-	-	-	-	-	-	-	455	
<b>Σύνολο:</b>						6	5,186					0	40	0	0					5	2,302						0	1	0	0			
<b>Αριθμός Πράξεων:</b>																																	

ALPHA BANK (ΚΟ)

(Μέγεθος Συμβολαίου: 100 Μετοχές, Τρόπος Εξάσκησης: Αμερικάνικος, Φυσική Παράδοση)

Τιμή Εξάσκησης	Δικαιώματα Αγοράς													Δικαιώματα Πώλησης															
	Μάρτιος 2015				Απρίλιος 2015				Λοιποί Μήνες					Μάρτιος 2015				Απρίλιος 2015				Λοιποί Μήνες							
	Άνοιγμα	Ανιγν. Τιμή	Καπιτ. Τιμή	Τελ. Τιμή	Τιμή κλεισ.	Όγκος	Ανοικτές θέσεις	Άνοιγμα	Ανιγν. Τιμή	Καπιτ. Τιμή	Τελ. Τιμή	Τιμή κλεισ.	Όγκος	Ανοικτές θέσεις	Όγκος	Ανοικτές θέσεις	Άνοιγμα	Ανιγν. Τιμή	Καπιτ. Τιμή	Τελ. Τιμή	Τιμή κλεισ.	Όγκος	Ανοικτές θέσεις	Όγκος	Ανοικτές θέσεις	Όγκος	Ανοικτές θέσεις	Τιμή Εξάσκησης	
0.100	0.000	0.000	0.000	0.242	-	-	0.000	0.000	0.000	0.242	-	-				0.000	0.000	0.000	0.001	-	-	0.000	0.000	0.000	0.001	-	-		0.001
0.200	0.000	0.000	0.000	0.142	-	-	0.000	0.000	0.000	0.144	-	-				0.000	0.000	0.000	0.001	-	-	0.000	0.000	0.000	0.002	-	-		0.002
0.300	0.000	0.000	0.000	0.053	-	-	0.000	0.000	0.000	0.067	-	-				0.000	0.000	0.000	0.010	-	-	0.000	0.000	0.000	0.024	-	-		0.003
0.400	0.000	0.000	0.000	0.010	-	40	0.000	0.000	0.000	0.026	-	-				0.000	0.000	0.000	0.067	-	-	0.000	0.000	0.000	0.083	-	-		0.004
0.500	0.000	0.000	0.000	0.001	-	-	0.000	0.000	0.000	0.009	-	-				0.000	0.000	0.000	0.159	-	-	0.000	0.000	0.000	0.166	-	-		0.005
0.600	0.000	0.000	0.000	0.001	-	-	0.000	0.000	0.000	0.003	-	-				0.000	0.000	0.000	0.258	-	-	0.000	0.000	0.000	0.260	-	-		0.006
0.700	0.000	0.000	0.000	0.001	-	-	0.000	0.000	0.000	0.001	-	-				0.000	0.000	0.000	0.358	-	-	0.000	0.000	0.000	0.358	-	-		0.007
0.800	0.000	0.000	0.000	0.003	-	-	0.000	0.000	0.000	0.001	-	-				0.000	0.000	0.000	0.458	-	-	0.000	0.000	0.000	0.458	-	-		0.008
0.900	0.000	0.000	0.000	0.001	-	-	0.000	0.000	0.000	0.001	-	-				0.000	0.000	0.000	0.558	-	-	0.000	0.000	0.000	0.558	-	-		0.009
1.000	0.000	0.000	0.000	0.001	-	-										0.000	0.000	0.000	0.658	-	-					-	-		0.010
1.100	0.000	0.000	0.000	0.001	-	-										0.000	0.000	0.000	0.758	-	-					-	-		0.011
<b>Σύνολα:</b>					0	40								0	0													0	0
<b>Αριθμός Πράξεων:</b>					0									0	0				0.00								0	0	





ΕΘΝΙΚΗ ΤΡΑΠΕΖΑ (ΚΟ)

(Μέγεθος Συμβολαίου: 100 Μετοχές, Τρόπος Εξάσκησης: Αμερικάνικος, Φυσική Παράδοση)

Τιμή Εξάσκησης	Δικαιώματα Αγοράς												Δικαιώματα Πώλησης												Τιμή Εξάσκησης																							
	Μάρτιος 2015				Απρίλιος 2015				Λοιποί Μήνες				Μάρτιος 2015				Απρίλιος 2015				Λοιποί Μήνες																											
	Άνοιγμα	Ανιγτ Τιμή	Καπιτ Τιμή	Τελ Τιμή	Τιμή κλεισ.	Όγκος	Άνοιγτ Τιμή	Ανιγτ Τιμή	Καπιτ Τιμή	Τελ Τιμή	Τιμή κλεισ.	Όγκος	Άνοιγτ Τιμή	Ανιγτ Τιμή	Καπιτ Τιμή	Τελ Τιμή	Τιμή κλεισ.	Όγκος	Άνοιγτ Τιμή	Ανιγτ Τιμή	Καπιτ Τιμή	Τελ Τιμή	Τιμή κλεισ.	Όγκος		Άνοιγτ Τιμή	Ανιγτ Τιμή	Καπιτ Τιμή	Τελ Τιμή	Τιμή κλεισ.	Όγκος	Άνοιγτ Τιμή	Ανιγτ Τιμή	Καπιτ Τιμή	Τελ Τιμή	Τιμή κλεισ.	Όγκος	Άνοιγτ Τιμή	Ανιγτ Τιμή	Καπιτ Τιμή	Τελ Τιμή	Τιμή κλεισ.	Όγκος	Άνοιγτ Τιμή	Ανιγτ Τιμή	Καπιτ Τιμή	Τελ Τιμή	Τιμή κλεισ.
0.600	0.000	0.000	0.000	0.701	-	-	0.000	0.000	0.000	0.702	-	-	0.000	0.000	0.000	0.001	-	-	0.000	0.000	0.000	0.001	-	-	0.000	0.000	0.000	0.001	-	-	0.000	0.000	0.000	0.001	-	-	0.000	0.000	0.000	0.001	-	-	0.006					
0.700	0.000	0.000	0.000	0.601	-	-	0.000	0.000	0.000	0.605	-	-	0.000	0.000	0.000	0.001	-	-	0.000	0.000	0.000	0.003	-	-	0.000	0.000	0.000	0.003	-	-	0.000	0.000	0.000	0.003	-	-	0.000	0.000	0.000	0.003	-	-	0.007					
0.800	0.000	0.000	0.000	0.501	-	-	0.000	0.000	0.000	0.512	-	-	0.000	0.000	0.000	0.001	-	-	0.000	0.000	0.000	0.010	-	-	0.000	0.000	0.000	0.010	-	-	0.000	0.000	0.000	0.010	-	-	0.000	0.000	0.000	0.010	-	-	0.008					
0.900	0.000	0.000	0.000	0.404	-	-	0.000	0.000	0.000	0.424	-	-	0.000	0.000	0.000	0.003	-	-	0.000	0.000	0.000	0.022	-	-	0.000	0.000	0.000	0.022	-	-	0.000	0.000	0.000	0.022	-	-	0.000	0.000	0.000	0.022	-	-	0.009					
1.000	0.000	0.000	0.000	0.311	-	10	0.000	0.000	0.000	0.346	-	-	0.000	0.000	0.000	0.010	-	-	0.000	0.000	0.000	0.043	-	-	0.000	0.000	0.000	0.043	-	-	0.000	0.000	0.000	0.043	-	-	0.000	0.000	0.000	0.043	-	-	0.010					
1.100	0.000	0.000	0.000	0.228	-	-	0.000	0.000	0.000	0.277	-	-	0.000	0.000	0.000	0.027	-	10	0.000	0.000	0.000	0.074	-	-	0.000	0.000	0.000	0.074	-	-	0.000	0.000	0.000	0.074	-	-	0.000	0.000	0.000	0.074	-	-	0.011					
1.200	0.000	0.000	0.000	0.159	-	-	0.000	0.000	0.000	0.218	-	-	0.000	0.000	0.000	0.058	-	-	0.000	0.000	0.000	0.115	-	-	0.000	0.000	0.000	0.115	-	-	0.000	0.000	0.000	0.115	-	-	0.000	0.000	0.000	0.115	-	-	0.012					
1.300	0.000	0.000	0.000	0.104	-	20	0.000	0.000	0.000	0.169	-	-	0.000	0.000	0.000	0.103	-	310	0.000	0.000	0.000	0.166	-	-	0.000	0.000	0.000	0.166	-	-	0.000	0.000	0.000	0.166	-	-	0.000	0.000	0.000	0.166	-	-	0.013					
1.400	0.000	0.000	0.000	0.066	-	-	0.000	0.000	0.000	0.131	-	-	0.000	0.000	0.000	0.165	-	-	0.000	0.000	0.000	0.228	-	-	0.000	0.000	0.000	0.228	-	-	0.000	0.000	0.000	0.228	-	-	0.000	0.000	0.000	0.228	-	-	0.014					
1.500	0.000	0.000	0.000	0.040	-	-	0.000	0.000	0.000	0.100	-	-	0.000	0.000	0.000	0.238	-	-	0.000	0.000	0.000	0.297	-	-	0.000	0.000	0.000	0.297	-	-	0.000	0.000	0.000	0.297	-	-	0.000	0.000	0.000	0.297	-	-	0.015					
1.600	0.000	0.000	0.000	0.023	-	-	0.000	0.000	0.000	0.075	-	-	0.000	0.000	0.000	0.322	-	-	0.000	0.000	0.000	0.372	-	-	0.000	0.000	0.000	0.372	-	-	0.000	0.000	0.000	0.372	-	-	0.000	0.000	0.000	0.372	-	-	0.016					
1.700	0.000	0.000	0.000	0.013	-	-	0.000	0.000	0.000	0.056	-	-	0.000	0.000	0.000	0.411	-	-	0.000	0.000	0.000	0.452	-	-	0.000	0.000	0.000	0.452	-	-	0.000	0.000	0.000	0.452	-	-	0.000	0.000	0.000	0.452	-	-	0.017					
1.800	0.000	0.000	0.000	0.007	-	-	0.000	0.000	0.000	0.042	-	-	0.000	0.000	0.000	0.506	-	-	0.000	0.000	0.000	0.539	-	-	0.000	0.000	0.000	0.539	-	-	0.000	0.000	0.000	0.539	-	-	0.000	0.000	0.000	0.539	-	-	0.018					
1.900	0.000	0.000	0.000	0.004	-	-	0.000	0.000	0.000	0.031	-	-	0.000	0.000	0.000	0.603	-	-	0.000	0.000	0.000	0.627	-	-	0.000	0.000	0.000	0.627	-	-	0.000	0.000	0.000	0.627	-	-	0.000	0.000	0.000	0.627	-	-	0.019					
2.000	0.000	0.000	0.000	0.002	-	-					-	-				0.701	-	-					-	-																						0.020		
2.200	0.000	0.000	0.000	0.002	-	-					-	-				0.900	-	-					-	-																						0.022		
2.400	0.000	0.000	0.000	0.001	-	-					-	-				1.10	-	-					-	-																						0.024		
2.600	0.000	0.000	0.000	0.001	-	-					-	-				1.30	-	-					-	-																						0.026		
2.800	0.000	0.000	0.000	0.001	-	-					-	-				1.50	-	-					-	-																						0.028		
3.000	0.000	0.000	0.000	0.004	-	-					-	-				1.70	-	-					-	-																						0.030		
3.200	0.000	0.000	0.000	0.002	-	-					-	-				1.90	-	-					-	-																						0.032		
3.400	0.000	0.000	0.000	0.001	-	-					-	-				2.10	-	-					-	-																						0.034		
3.600	0.000	0.000	0.000	0.001	-	-					-	-				2.30	-	-					-	-																						0.036		
3.800	0.000	0.000	0.000	0.001	-	-					-	-				2.50	-	-					-	-																						0.038		
4.000	0.000	0.000	0.000	0.001	-	-					-	-				2.70	-	-					-	-																						0.040		
4.400	0.000	0.000	0.000	0.001	-	-					-	-				3.10	-	-					-	-																						0.044		
4.800	0.000	0.000	0.000	0.001	-	-					-	-				3.50	-	-					-	-																						0.048		
5.200	0.000	0.000	0.000	0.001	-	-					-	-				3.90	-	-					-	-																						0.052		
5.600	0.000	0.000	0.000	0.001	-	-					-	-				4.30	-	-					-	-																						0.056		
Σύνολα:					0	30					0	0	0	0			0	320				0	0	0	0																							
Αριθμός Πράξεων:					0						0		0				0.00					0																										

ΟΠΑΠ (ΚΟ)

(Μέγεθος Συμβολαίου: 100 Μετοχές, Τρόπος Εξάσκησης: Αμερικάνικος, Φυσική Παράδοση)

Τιμή Εξάσκησης	Δικαιώματα Αγοράς													Δικαιώματα Πώλησης															
	Μάρτιος 2015				Απρίλιος 2015				Λοιποί Μήνες					Μάρτιος 2015				Απρίλιος 2015				Λοιποί Μήνες							
	Άνοιγμα	Ανιγτ Τιμή	Κατωτ Τιμή	Τελ Τιμή	Τιμή κλεισ.	Όγκος	Ανοικτές θέσεις	Άνοιγμα	Ανιγτ Τιμή	Κατωτ Τιμή	Τελ Τιμή	Τιμή κλεισ.	Όγκος	Ανοικτές θέσεις	Όγκος	Ανοικτές θέσεις	Άνοιγμα	Ανιγτ Τιμή	Κατωτ Τιμή	Τελ Τιμή	Τιμή κλεισ.	Όγκος	Ανοικτές θέσεις	Όγκος	Ανοικτές θέσεις	Όγκος	Ανοικτές θέσεις	Τιμή Εξάσκησης	
6.000	0.000	0.000	0.000	2.48	-	-	0.000	0.000	0.000	2.54	-	-				0.000	0.000	0.000	0.006	-	-	0.000	0.000	0.000	0.056	-	-		0.060
6.400	0.000	0.000	0.000	2.09	-	-	0.000	0.000	0.000	2.19	-	-				0.000	0.000	0.000	0.018	-	-	0.000	0.000	0.000	0.104	-	-		0.064
6.800	0.000	0.000	0.000	1.72	-	-	0.000	0.000	0.000	1.86	-	-				0.000	0.000	0.000	0.045	-	-	0.000	0.000	0.000	0.177	-	-		0.068
7.200	0.000	0.000	0.000	1.38	-	-	0.000	0.000	0.000	1.57	-	-				0.000	0.000	0.000	0.098	-	-	0.000	0.000	0.000	0.278	-	-		0.072
7.600	0.000	0.000	0.000	1.06	-	-	0.000	0.000	0.000	1.30	-	-				0.000	0.000	0.000	0.187	-	-	0.000	0.000	0.000	0.410	-	-		0.076
8.000	0.000	0.000	0.000	0.795	-	-	0.000	0.000	0.000	1.06	-	-				0.000	0.000	0.000	0.318	-	-	0.000	0.000	0.000	0.571	-	-		0.080
8.400	0.000	0.000	0.000	0.574	-	-	0.000	0.000	0.000	0.855	-	-				0.000	0.000	0.000	0.496	-	-	0.000	0.000	0.000	0.766	-	-		0.084
8.800	0.000	0.000	0.000	0.400	-	-	0.000	0.000	0.000	0.688	-	-				0.000	0.000	0.000	0.723	-	-	0.000	0.000	0.000	0.998	-	-		0.088
9.200	0.000	0.000	0.000	0.270	-	-	0.000	0.000	0.000	0.542	-	-				0.000	0.000	0.000	0.993	-	-	0.000	0.000	0.000	1.25	-	-		0.092
9.600	0.000	0.000	0.000	0.177	-	-	0.000	0.000	0.000	0.423	-	-				0.000	0.000	0.000	1.30	-	-	0.000	0.000	0.000	1.53	-	-		0.096
10.000	0.000	0.000	0.000	0.113	-	-	0.000	0.000	0.000	0.331	-	-				0.000	0.000	0.000	1.64	-	-	0.000	0.000	0.000	1.84	-	-		0.100
11.000	0.000	0.000	0.000	0.032	-	-	0.000	0.000	0.000	0.168	-	-				0.000	0.000	0.000	2.56	-	-	0.000	0.000	0.000	2.68	-	-		0.110
12.000	0.000	0.000	0.000	0.008	-	-	0.000	0.000	0.000	0.081	-	-				0.000	0.000	0.000	3.53	-	-	0.000	0.000	0.000	3.59	-	-		0.120
13.000	0.000	0.000	0.000	0.002	-	-					-	-				0.000	0.000	0.000	4.53	-	-					-	-		0.130
14.000	0.000	0.000	0.000	0.001	-	-					-	-				0.000	0.000	0.000	5.53	-	-					-	-		0.140
15.000	0.000	0.000	0.000	0.002	-	-					-	-				0.000	0.000	0.000	6.53	-	-					-	-		0.150
16.000	0.000	0.000	0.000	0.001	-	-					-	-				0.000	0.000	0.000	7.53	-	-					-	-		0.160
17.000					-	-					-	-										-	-			-	-		0.170
18.000					-	-					-	-										-	-			-	-		0.180
<b>Σύνολο:</b>					0	0					0	0	0	0					0	0					0	0	0	0	
<b>Αριθμός Πράξεων:</b>					0						0		0						0.00						0		0		



ΠΕΙΡΑΙΩΣ ΤΡΑΠΕΖΑ (ΚΟ)

(Μέγεθος Συμβολαίου: 100 Μετοχές, Τρόπος Εξάσκησης: Αμερικάνικος, Φυσική Παράδοση)

Τιμή Εξάσκησης	Δικαιώματα Αγοράς														Δικαιώματα Πώλησης																			
	Μάρτιος 2015							Απρίλιος 2015							Λοιποί Μήνες		Μάρτιος 2015							Απρίλιος 2015							Λοιποί Μήνες		Τιμή Εξάσκησης	
	Άνοιγμα	Ανιγτ Τιμή	Καπιτ Τιμή	Τελ Τιμή	Τιμή κλεισ.	Όγκος	Ανοικτές θέσεις	Άνοιγμα	Ανιγτ Τιμή	Καπιτ Τιμή	Τελ Τιμή	Τιμή κλεισ.	Όγκος	Ανοικτές θέσεις	Όγκος	Ανοικτές θέσεις	Άνοιγμα	Ανιγτ Τιμή	Καπιτ Τιμή	Τελ Τιμή	Τιμή κλεισ.	Όγκος	Ανοικτές θέσεις	Άνοιγμα	Ανιγτ Τιμή	Καπιτ Τιμή	Τελ Τιμή	Τιμή κλεισ.	Όγκος	Ανοικτές θέσεις	Όγκος	Ανοικτές θέσεις		
0.200						-	-						-	-									-	-										
0.300	0.000	0.000	0.000		0.210	-	-	0.000	0.000	0.000		0.214	-	-			0.000	0.000	0.000		0.002	-	-	0.000	0.000	0.000		0.003	-	-			0.003	
0.400	0.000	0.000	0.000		0.116	-	-	0.000	0.000	0.000		0.131	-	-			0.000	0.000	0.000		0.005	-	-	0.000	0.000	0.000		0.020	-	-			0.004	
0.500	0.000	0.000	0.000		0.047	-	-	0.000	0.000	0.000		0.072	-	-			0.000	0.000	0.000		0.036	-	-	0.000	0.000	0.000		0.061	-	-			0.005	
0.600	0.030	0.030	0.030	0.030	0.030	25	96	0.000	0.000	0.000		0.037	-	-			0.000	0.000	0.000		0.103	-	-	0.000	0.000	0.000		0.126	-	-			0.006	
0.700	0.000	0.000	0.000		0.003	-	9	0.000	0.000	0.000		0.018	-	-			0.000	0.000	0.000		0.193	-	-	0.000	0.000	0.000		0.207	-	-			0.007	
0.800	0.000	0.000	0.000		0.001	-	-	0.000	0.000	0.000		0.009	-	-			0.000	0.000	0.000		0.290	-	-	0.000	0.000	0.000		0.297	-	-			0.008	
0.900	0.000	0.000	0.000		0.001	-	-	0.000	0.000	0.000		0.004	-	-			0.000	0.000	0.000		0.390	-	-	0.000	0.000	0.000		0.393	-	-			0.009	
1.000	0.000	0.000	0.000		0.002	-	-	0.000	0.000	0.000		0.002	-	-			0.000	0.000	0.000		0.490	-	-	0.000	0.000	0.000		0.491	-	-			0.010	
1.100	0.000	0.000	0.000		0.001	-	-	0.000	0.000	0.000		0.001	-	-			0.000	0.000	0.000		0.590	-	-	0.000	0.000	0.000		0.590	-	-			0.011	
1.200	0.000	0.000	0.000		0.001	-	-	0.000	0.000	0.000		0.002	-	-			0.000	0.000	0.000		0.690	-	-	0.000	0.000	0.000		0.690	-	-			0.012	
1.300	0.000	0.000	0.000		0.004	-	-	0.000	0.000	0.000		0.001	-	-			0.000	0.000	0.000		0.790	-	-	0.000	0.000	0.000		0.790	-	-			0.013	
1.400	0.000	0.000	0.000		0.002	-	-						-	-			0.000	0.000	0.000		0.890	-	-					-	-			0.014		
1.500	0.000	0.000	0.000		0.001	-	-						-	-			0.000	0.000	0.000		0.990	-	-					-	-			0.015		
1.600	0.000	0.000	0.000		0.001	-	-						-	-			0.000	0.000	0.000		1.09	-	-					-	-			0.016		
1.700	0.000	0.000	0.000		0.009	-	-						-	-			0.000	0.000	0.000		1.19	-	-					-	-			0.017		
1.800	0.000	0.000	0.000		0.006	-	-						-	-			0.000	0.000	0.000		1.29	-	-					-	-			0.018		
1.900	0.000	0.000	0.000		0.004	-	-						-	-			0.000	0.000	0.000		1.39	-	-					-	-			0.019		
2.000	0.000	0.000	0.000		0.003	-	-						-	-			0.000	0.000	0.000		1.49	-	-					-	-			0.020		
2.200	0.000	0.000	0.000		0.001	-	-						-	-			0.000	0.000	0.000		1.69	-	-					-	-			0.022		
2.400	0.000	0.000	0.000		0.001	-	-						-	-			0.000	0.000	0.000		1.89	-	-					-	-			0.024		
2.600	0.000	0.000	0.000		0.001	-	-						-	-			0.000	0.000	0.000		2.09	-	-					-	-			0.026		
2.800	0.000	0.000	0.000		0.001	-	-						-	-			0.000	0.000	0.000		2.29	-	-					-	-			0.028		
<b>Σύνολα:</b>						25	105						0	0	0	0					25	0						0	0	0	0			
<b>Αριθμός Πράξεων:</b>							1						0	0							0.00							0	0					

Προϊόν Δανεισμού	Υποκείμενος Τίτλος	Πολυμερείς Συναλλαγές[1]					Διμερείς Συναλλαγές[2]		Δανεισμός Τίτλων μέσω ΟΤC[3]
		Ανοιχτές θέσεις[5]	Προσφερόμενη ποσότητα	Μ.Σ.Τ[4]	Όγκος συναλλαγών	Μ.Σ.Τ[4]	Όγκος συναλλαγών	Μ.Σ.Τ[4]	Όγκος συναλλαγών
AETFBOR	ALPHA ETF FTSE Athex Large Cap	---	---	---	---	---	---	---	
ALPHABOR	ALPHA BANK (ΚΟ)	1,271,885	3,937,762	5.31%	---	---	---	45,598,319	
TATTBOR	ATTICA BANK A.T.E. (ΚΟ)	---	162,569	5.31%	---	---	---	---	
OTOELBOR	AUTOHELLAS (ΚΟ)	---	958	5.31%	---	---	---	---	
CENTRBOR	CENTRIC ΣΥΜΜΕΤΟΧΩΝ (ΚΟ)	---	16,000	5.31%	---	---	---	---	
EEEBOR	COCA-COLA HBC AG (ΚΟ)	5,841	---	---	---	---	---	74,576	
FGEBOR	F.G. EUROPE (ΚΟ)	---	---	---	---	---	---	---	
FFGRPBOR	FOLLI-FOLLIE (ΚΟ)	21,141	54,856	5.31%	---	---	---	991,660	
FOYRKBOR	FOURLIS ΣΥΜΜΕΤΟΧΩΝ (ΚΟ)	1,000	2,329	4.68%	---	---	---	3,850	
FRIGOBOR	FRIGOGLASS (ΚΟ)	2,100	5,519	5.31%	---	---	---	---	
EUPROBOR	GRIVALIA PROPERTIES (ΚΟ)	16,778	22,061	4.24%	---	---	---	47,473	
LYKBOR	INFORM ΛΥΚΟΣ Π. (ΚΟ)	---	483	5.31%	---	---	---	---	
INTRKBOR	INTRACOM HOLDINGS (ΚΟ)	---	109,050	5.31%	---	---	---	---	
INKATBOR	INTRAKAT (ΚΟ)	---	---	---	---	---	---	---	
AVAXBOR	J. & P. - ΑΒΑΞ (ΚΟ)	---	20,175	5.31%	---	---	---	---	
BELABOR	JUMBO (ΚΟ)	67,665	93,692	3.31%	---	---	---	3,760	
KLEMBOR	KLEEMAN HELLAS (ΚΟ)	---	17,510	5.31%	---	---	---	---	
LAMDABOR	LAMDA DEVELOPMENT(ΚΟ)	---	---	---	---	---	---	10,377	
MIGBOR	MARFIN INVESTMENT GROUP (ΚΟ)	47,243	127,293	5.31%	---	---	---	744,474	
MLSBOR	MLS ΠΛΗΡΟΦΟΡΙΚΗ (ΚΟ)	---	7,920	5.31%	---	---	---	---	
ETFGT30PBOR	NBGAM ETF GREECE & TURKEY 30	---	---	---	---	---	---	---	
ETFASEBOR	NBGAM ETF ΓΔ Χ.Α.	---	---	---	---	---	---	---	
PROFBOR	PROFILE (ΚΟ)	---	---	---	---	---	---	---	
QUALBOR	QUALITY & RELIABILITY (ΚΟ)	---	---	---	---	---	---	---	
QUESTBOR	QUEST ΣΥΜΜΕΤΟΧΩΝ (ΚΟ)	---	822	5.31%	---	---	---	---	
TRASTORBOR	TRASTOR A.E.E.A.Π. (ΚΟ)	---	7,580	5.31%	---	---	---	---	
VIOBOR	VIOHALCO SA/ΝV (ΚΑ)	23,627	190	9.50%	---	---	---	---	
AEGNBOR	ΑΕΡΟΠΟΡΙΑ ΑΙΓΑΙΟΥ (ΚΟ)	248	20,400	5.31%	---	---	---	643	
ALMYBOR	ΑΛΟΥΜΥΛ (ΚΟ)	---	---	---	---	---	---	---	
BIOKABOR	ΒΙΟΚΑΡΠΕΤ (ΚΟ)	---	---	---	---	---	---	---	
GEKTERNABOR	ΓΕΚ ΤΕΡΝΑ (ΚΟ)	5,974	21,067	5.31%	---	---	---	---	

**Σημειώσεις Προϊόντων Δανεισμού**

[1] - Πολυμερείς Συμβάσεις Δανειοδοσίας των μεθόδων 8-1, 8-2 και 8-3-3 (σύμφ. Με Αποφ.17 ΔΣ του Χρηματιστηρίου).

[2] - Διμερείς Συμβάσεις Δανειοδοσίας των μεθόδων 8-3-1 και 8-3-2 (σύμφ. Με Αποφ. 20 ΔΣ του Χρηματιστηρίου).

[3] - Τα στοιχεία Συναλλαγές Δανεισμού Τίτλων μέσω ΟΤC εμφανίζονται όπως δηλώνονται από τους χειριστές ΣΑΤ και αφορούν τις ποσότητες που έχουν εκκαθαριστεί και καταγραφεί στο ΣΑΤ έως και τη προηγούμενη εργάσιμη ημέρα.

[4] - Μ.Σ.Τ.: - Μέση Σταθμισμένη Τιμή (ως προς τα τεμάχια)

[5] - Τα στοιχεία αφορούν σε ανοιχτές θέσεις πριν την έναρξη της συνεδρίασης

Προϊόν Δανεισμού	Υποκείμενος Τίτλος	Πολυμερείς Συναλλαγές[1]					Διμερείς Συναλλαγές[2]		Δανεισμός Τίτλων μέσω ΟΤC[3]	
		Ανοιχτές θέσεις[5]	Προσφερόμενη ποσότητα	Μ.Σ.Τ[4]	Όγκος συναλλαγών	Μ.Σ.Τ[4]	Όγκος συναλλαγών	Μ.Σ.Τ[4]	Όγκος συναλλαγών	
PPCBOR	ΔΕΗ (ΚΟ)	62,404	40,385	5.31%	1,086	3.03%	---	---	---	891,811
DRMEBOR	ΔΡΟΜΕΑΣ (ΚΟ)	---	---	---	---	---	---	---	---	---
ΕΤΕΒΟR	ΕΘΝΙΚΗ ΤΡΑΠΕΖΑ (ΚΟ)	290,997	225,695	5.31%	20,000	3.52%	---	---	---	2,341,759
ELBAVOR	ΕΛΒΑΛ (ΚΑ)	---	31,344	5.31%	---	---	---	---	---	---
ELGEBOR	ΕΛΓΕΚΑ (ΚΟ)	---	---	---	---	---	---	---	---	---
ΕΛΛΑΚΤΟRΒΟR	ΕΛΛΑΚΤΩΡ (ΚΟ)	58,510	51,732	3.31%	8,000	2.65%	---	---	---	---
ΕΧΑΕΒΟR	ΕΛΛΗΝ. ΧΡΗΜΑΤΙΣΤΗΡΙΑ-Χ.Α. (ΚΟ)	69,196	448,884	5.31%	---	---	---	---	---	130,000
ΕΠΡΕΒΟR	ΕΛΛΗΝΙΚΑ ΠΕΤΡΕΛΑΙΑ (ΚΟ)	11,839	152,766	5.31%	---	---	---	---	---	54,771
ΕΥΑΡSΒΟR	ΕΥΑΘ (ΚΟ)	---	798	5.31%	---	---	---	---	---	---
ΕΥΔΑΡΒΟR	ΕΥΔΑΠ (ΚΟ)	13,699	5,520	5.31%	---	---	---	---	---	17,256
ΕΥΡΙCΒΟR	ΕΥΡΩΠΑΪΚΗ ΠΙΣΤΗ (ΚΟ)	---	---	---	---	---	---	---	---	---
ΙΑSΟΒΟR	ΙΑSΩ (ΚΟ)	---	27,878	5.31%	---	---	---	---	---	---
ΙΑΤRΒΟR	ΙΑΤΡΙΚΟ ΑΘΗΝΩΝ (ΚΟ)	---	38,078	5.31%	---	---	---	---	---	---
ΙΚΤΙΝΒΟR	ΙΚΤΙΝΟΣ ΕΛΛΑΣ (ΚΟ)	---	---	---	---	---	---	---	---	---
ΙΝΛΟΤΒΟR	ΙΝΤΡΑΛΟΤ (ΚΟ)	36,607	45,693	5.31%	---	---	---	---	---	148,000
ΚΑRΤΖΒΟR	ΚΑΡΑΤΖΗ (ΚΟ)	---	---	---	---	---	---	---	---	---
ΚRΙΒΟR	ΚRΙ - ΚRΙ (ΚΟ)	---	46,268	5.31%	---	---	---	---	---	---
ΜΕΤΚΚΒΟR	ΜΕΤΚΑ (ΚΟ)	17,237	6,911	5.31%	---	---	---	---	---	500
ΜΟΗΒΟR	ΜΟΤΟΡ ΟΪΛ (ΚΟ)	56,478	28,149	5.31%	---	---	---	---	---	34,600
ΜΥΤΙΛΒΟR	ΜΥΤΙΛΗΝΑΙΟΣ (ΚΟ)	32,259	149,510	5.31%	---	---	---	---	---	---
ΟΛΤΗΒΟR	ΟΛΘ (ΚΟ)	---	3,278	5.31%	---	---	---	---	---	---
ΡΡΑΒΟR	ΟΛΠ (ΚΟ)	687	102	8.13%	102	8.13%	---	---	---	151
ΟΡΑΡΒΟR	ΟΠΑΠ (ΚΟ)	59,439	112,419	3.31%	---	---	600	0.01%	---	712,851
ΗΤΟΒΟR	ΟΤΕ (ΚΟ)	10,100	41,459	5.31%	---	---	3,719	0.01%	---	215,477
ΡΑΡΒΟR	ΠΑΠΟΥΣΑΝΗΣ (ΚΟ)	---	---	---	---	---	---	---	---	---
ΤΡΕΙRΒΟR	ΠΕΙΡΑΙΩS ΤΡΑΠΕΖΑ (ΚΟ)	201,094	14,757	5.31%	---	---	---	---	---	34,824,400
ΡΕΤΟΒΟR	ΠΕΤΡΟΠΟΥΛΟΣ ΠΕΤΡΟΣ (ΚΟ)	---	---	---	---	---	---	---	---	---
ΡΛΑΙSΒΟR	ΠΛΑΙSΙΟ COMPUTERS (ΚΟ)	---	---	---	---	---	---	---	---	---
ΡΛΑΤΒΟR	ΠΛΑΣΤΙΚΑ ΘΡΑΚΗΣ (ΚΟ)	---	36,559	5.31%	---	---	---	---	---	---
ΡΛΑΚRΒΟR	ΠΛΑΣΤΙΚΑ ΚΡΗΤΗΣ (ΚΟ)	---	---	---	---	---	---	---	---	---
SΑRΒΟR	ΣΑΡΑΝΤΗΣ ΓΡ. (ΚΟ)	---	---	---	---	---	---	---	---	---

**Σημειώσεις Προϊόντων Δανεισμού**

[1] - Πολυμερείς Συμβάσεις Δανειοδοσίας των μεθόδων 8-1, 8-2 και 8-3-3 (σύμφ. Με Αποφ.17 ΔS του Χρηματιστηρίου).

[2] - Διμερείς Συμβάσεις Δανειοδοσίας των μεθόδων 8-3-1 και 8-3-2 (σύμφ. Με Αποφ. 20 ΔS του Χρηματιστηρίου).

[3] - Τα στοιχεία Συναλλαγές Δανεισμού Τίτλων μέσω ΟΤC εμφανίζονται όπως δηλώνονται από τους χειριστές ΣΑΤ και αφορούν τις ποσότητες που έχουν εκκαθαριστεί και καταγραφεί στο ΣΑΤ έως και τη προηγούμενη εργάσιμη ημέρα.

[4] - Μ.Σ.Τ.: - Μέση Σταθμισμένη Τιμή (ως προς τα τεμάχια)

[5] - Τα στοιχεία αφορούν σε ανοιχτές θέσεις πριν την έναρξη της συνεδρίασης

Προϊόν Δανεισμού	Υποκείμενος Τίτλος	Πολυμερείς Συναλλαγές[1]					Διμερείς Συναλλαγές[2]		Δανεισμός Τίτλων μέσω OTC[3]
		Ανοιχτές θέσεις[5]	Προσφερόμενη ποσότητα	Μ.Σ.Τ[4]	Όγκος συναλλαγών	Μ.Σ.Τ[4]	Όγκος συναλλαγών	Μ.Σ.Τ[4]	Όγκος συναλλαγών
SIDEBOR	ΣΙΔΕΝΟΡ (ΚΟ)	2,031	27,566	5.31%	31	2.65%	---	---	---
SOLKBOR	ΣΩΛΓΕΙΑ ΚΟΡΙΝΘΟΥ (ΚΟ)	831	6,159	5.31%	31	2.65%	---	---	---
TENERGYBOR	ΤΕΡΝΑ ΕΝΕΡΓΕΙΑΚΗ (ΚΟ)	10,811	19,313	5.31%	---	---	---	---	---
OLYMPBOR	ΤΕΧΝΙΚΗ ΟΛΥΜΠΙΑΚΗ (ΚΟ)	---	---	---	---	---	---	---	---
TITKBOR	ΤΙΤΑΝ (ΚΟ)	47,000	202,950	5.31%	---	---	---	---	379,120
EUROBBOR	ΤΡΑΠΕΖΑ EUROBANK ERGASIAS (ΚΟ)	302,445	212,702	5.31%	---	---	---	---	48,776,124
HYGEIABOR	ΥΓΕΙΑ (ΚΟ)	---	176,699	5.31%	---	---	---	---	---
ΧΑΚΟΒΟΡ	ΧΑΛΚΟΡ (ΚΑ)	---	48,551	5.31%	---	---	---	---	---

**Σημειώσεις Προϊόντων Δανεισμού**

[1] - Πολυμερείς Συμβάσεις Δανειοδοσίας των μεθόδων 8-1, 8-2 και 8-3-3 (σύμφ. Με Αποφ.17 ΔΣ του Χρηματιστηρίου).

[2] - Διμερείς Συμβάσεις Δανειοδοσίας των μεθόδων 8-3-1 και 8-3-2 (σύμφ. Με Αποφ. 20 ΔΣ του Χρηματιστηρίου).

[3] - Τα στοιχεία Συναλλαγές Δανεισμού Τίτλων μέσω OTC εμφανίζονται όπως δηλώνονται από τους χειριστές ΣΑΤ και αφορούν τις ποσότητες που έχουν εκκαθαριστεί και καταγραφεί στο ΣΑΤ έως και τη προηγούμενη εργάσιμη ημέρα.

[4] - Μ.Σ.Τ.: - Μέση Σταθμισμένη Τιμή (ως προς τα τεμάχια)

[5] - Τα στοιχεία αφορούν σε ανοιχτές θέσεις πριν την έναρξη της συνεδρίασης



**Κωδικοί και ονομασίες Κλάδων Οικονομικής Δραστηριότητας του Χ.Α.**

533	-	Διυλιστήρια	537	-	Καθετοποιημένες Εταιρ. Πετρελαίου & Φυσικού Αερίου
1353	-	Βασικά Χημικά	1357	-	Εξειδικευμένα Χημικά
1753	-	Αλουμίνιο	1755	-	Μη Σιδηρούχα Μέταλλα
1757	-	Χάλυβας	1775	-	Ορυχεία
2353	-	Οικοδομικά Υλικά & Εξαρτήματα	2357	-	Κατασκευές
2723	-	Υλικά Συσκευασίας	2727	-	Διαφοροποιημένες Βιομηχανίες
2733	-	Ηλεκτρικά Μέρη & Εξοπλισμός	2753	-	Εμπορικά Οχήματα και Φορτηγά
2757	-	Μηχανήματα Βιομηχανικού Εξοπλισμού	2773	-	Θαλάσσιες Μεταφορές
2777	-	Υπηρεσίες Μεταφορών	2791	-	Υποστηρικτικές Υπηρεσίες προς Επιχειρήσεις
2797	-	Προμηθευτές Βιομηχανίας	3535	-	Απόσταξη & Οινοπαραγωγή
3537	-	Αναψυκτικά	3573	-	Γεωργία & Αλιεία
3577	-	Τρόφιμα	3722	-	Διαρκή Καταναλωτικά Αγαθά
3726	-	Έπιπλα	3728	-	Κατασκευή Κατοικιών
3747	-	Παιχνίδια	3763	-	Ρουχισμός & Αξεσουάρ
3765	-	Υποδήματα	3767	-	Είδη Προσωπικής Φροντίδας
3785	-	Καπνός	4533	-	Ιατρικές Υπηρεσίες
4535	-	Ιατρικός Εξοπλισμός	4577	-	Φαρμακευτικά Προϊόντα
5337	-	Λιανικό & Χονδρικό Εμπόριο Τροφίμων	5371	-	Εμπόριο Ενδυμάτων
5373	-	Γενικό Εμπόριο	5375	-	Οικιακός Εξοπλισμός
5379	-	Εξειδικευμένο Λιανικό Εμπόριο	5553	-	Τηλέοραση & Ψυχαγωγία
5555	-	Διαφήμιση	5557	-	Εκδόσεις
5751	-	Αεροπορικές Εταιρείες	5752	-	Τυχερά Παιχνίδια
5753	-	Ξενοδοχεία	5755	-	Υπηρεσίες Αναψυχής
5757	-	Εστίαση	5759	-	Ταξίδια & Τουρισμός
6535	-	Σταθερή Τηλεφωνία	6575	-	Κινητή Τηλεφωνία
7535	-	Συμβατικός Ηλεκτρισμός	7537	-	Εναλλακτικός Ηλεκτρισμός
7577	-	Ύδρευση	8355	-	Τράπεζες
8534	-	Μεσίτες Ασφαλίσεων	8536	-	Ασφάλειες Ιδιοκτησίας & Ζημιών
8633	-	Συμμετοχές & Ανάπτυξη Ακίνητης Περιουσίας	8637	-	Υπηρεσίες Ακίνητης Περιουσίας
8671	-	Ε.Ε.Α.Π. Βιομηχανικών & Επαγγελματικών Χώρων	8675	-	Εξειδικευμένες Ε.Ε.Α.Π.
8775	-	Εξειδικευμένες Χρηματοοικονομικές Υπηρεσίες	8777	-	Επενδυτικές Υπηρεσίες
8985	-	Εταιρείες Επενδύσεων	9533	-	Υπηρεσίες Ηλεκτρονικών Υπολογιστών
9535	-	Διαδίκτυο	9537	-	Λογισμικό
9572	-	Υλικό Υπολογιστών	9574	-	Ηλεκτρονικός Εξοπλισμός Γραφείων
9578	-	Εξοπλισμός Τηλεπικοινωνιών	12003	-	Διαπραγματεύσιμα Αμοιβάδα Κεφάλαια

