

Ημερήσιο Δελτίο Τιμών

Ελληνικά Χρηματιστήρια - Χρηματιστήριο Αθηνών Α.Ε.

Δευτέρα, 2 Μαρτίου, 2015

Έτος: 136 Αύξων Αριθμός Συνεδρίασης: 40

Αποποίηση Ευθύνης:

Η εταιρεία Ελληνικά Χρηματιστήρια-Χρηματιστήριο Αθηνών καταβάλλει κάθε δυνατή προσπάθεια ώστε να διασφαλίσει ότι οι πληροφορίες και τα λοιπά στοιχεία που εμφανίζονται στο Ημερήσιο Δελτίο Τιμών (Η.Δ.Τ.) είναι ορθά και πλήρη αλλά δεν έχει καμία ευθύνη για ενδεχόμενο λάθος ή παράλειψη στοιχείων και / ή ευθύνη σχετικά με την ακρίβεια, αξιοπιστία, επικαιροποίηση και πληρότητα των παραπάνω πληροφοριών και στοιχείων ή ευθύνη προερχόμενη άμεσα ή έμμεσα από την χρήση των παραπάνω πληροφοριών.

Η Εταιρία δεν έχει καμία ευθύνη για την ακρίβεια των στοιχείων που περιλαμβάνονται στις ανακοινώσεις των εισηγμένων εταιρειών. Πιθανές προσβολές δικαιωμάτων τρίτων από το περιεχόμενο των ανακοινώσεων συνιστούν αποκλειστική ευθύνη του αποστολέα των ανακοινώσεων.

Όλα τα αναγραφόμενα στο Η.Δ.Τ. στοιχεία παρέχονται μόνο για τους σκοπούς της πληροφόρησης και δεν συνιστούν παροχή επενδυτικών συμβουλών ή πρόσκληση για επένδυση σε κινητές αξίες που διαπραγματεύονται στο Χρηματιστήριο.

Αναγνωρίζεται και συμφωνείται ότι όλα τα δικαιώματα επί των πληροφοριών που εμφανίζονται στο Η.Δ.Τ. θα αποτελούν κυριότητα της εταιρίας και οποιοδήποτε άλλο δικαίωμα συμπεριλαμβανομένου του δικαιώματος πνευματικής ιδιοκτησίας, σήματος κλπ. Ανήκουν στο Χρηματιστήριο.

Τα ανωτέρω στοιχεία αποτελούν ιδιοκτησία της Εταιρίας και προστατεύονται σύμφωνα με τις διατάξεις περί πνευματικής ιδιοκτησίας. Απαγορεύεται α) η με οποιοδήποτε τρόπο ή μέσο αναπαραγωγή, αναδημοσίευση, τροποποίηση, αντιγραφή, πώληση, μετάδοση ή διανομή του συνόλου ή μέρους τους, χωρίς αναφορά στην πηγή και β) η εμπορική εκμετάλλευση των στοιχείων από τρίτους.

Η Εταιρία δεν φέρει καμία ευθύνη προερχόμενη άμεσα ή έμμεσα από χρήση ή τυχόν αλλοίωση των ανωτέρω στοιχείων όταν αυτά χρησιμοποιούνται από

Ελληνικά Χρηματιστήρια - Χρηματιστήριο Αθηνών Α.Ε.

Λεωφόρος Αθηνών 110, 10442 Αθήνα, Τηλ: (210) 33.66.800, Fax: (210) 32.13.938

www.athex.gr

Χρηματιστηριακό Κέντρο Θεσσαλονίκης

Κατούνη 16-18, Θεσ/νίκη 546 25, Τηλ: (2310) 567.667, Fax: (2310) 530.455

Συνεγγυητικό Κεφάλαιο Εξασφάλισης Επενδυτικών Υπηρεσιών

Φειδίου 14-16, Αθήνα 106 78, Τηλ: (210) 33.04.682, Fax: (210) 33.04.155

Επιτροπή Κεφαλαιαγοράς

Κολοκοτρώνη 1 & Σταδίου 1, Αθήνα 105 62, Τηλ: (210) 33.77.100, Fax: (210) 33.77.173

Πίνακας Περιεχομένων

Ενότητα 1: Στατιστικά Στοιχεία Χρεογράφων, Παραγώγων και Δανεισμού

- Οι Αγορές Χρεογράφων Παραγώγων Δανεισμού
- Χρηματιστηριακοί Δείκτες
- Αναλυτικά Στοιχεία Συναλλαγών Αγοράς Χρεογράφων
- Στοιχεία Συναλλαγών Κλάδων Χ.Α. & Χρηματοοικονομικών Προϊόντων (Δ.Α.Κ.)
- Οι 10 Μετοχές με τη μεγαλύτερη Άνοδο & Πτώση
- Αναλυτικά Στοιχεία Συναλλαγών Αγοράς Παραγώγων

Ενότητα 2: Αναλυτικά Στοιχεία Συναλλαγών Χρεογράφων

- Αναλυτικά Στοιχεία Συναλλαγών Χρεογράφων
- Σημειώσεις Χρεογράφων

Ενότητα 3: Στοιχεία Συναλλαγών Χρεογράφων

- Στοιχεία Συναλλαγών Πακέτων
- Στοιχεία Συναλλαγών Δικαιωμάτων
- Στοιχεία Συναλλαγών Ανοικτών Πωλήσεων
- Στοιχεία Δανεισμού Τίτλων
- Στοιχεία Συναλλαγών Εκποιήσεων
- Στοιχεία Συναλλαγών Εκποιήσεων Ενσώματων Ονομαστικών Μετοχών
- Στοιχεία Ενεργητικού Διαπραγματεύσιμων Αμοιβαίων Κεφαλαίων (Δ.Α.Κ.)
- Χαρακτηριστικά Διαπραγματεύσιμων Αμοιβαίων Κεφαλαίων (Δ.Α.Κ.)

Ενότητα 4: Ανακοινώσεις

Ενότητα 5: Ομόλογα Διαπραγματεύσιμα στην Αγορά Αξιών Σταθερού Εισοδήματος

- Ομολογιακά Δάνεια Επιχειρήσεων
- Ομόλογα Ελληνικού Δημοσίου
- Έντοκα Γραμμάτια & Zero Coupon Ομόλογα Ελληνικού Δημοσίου
- Ομόλογα Ελληνικού Δημοσίου Διαπραγματεύσιμα με τη Μέθοδο Εκφώνησης - Αντιφώνησης
- Ομόλογα Κρατικών Τραπεζών

Ενότητα 6: Πρόσθετα Στοιχεία Ενημέρωσης

- Πίνακας Μελών Χρηματιστηρίου Αθηνών και Μελών ΕΤ.ΕΚ.
- Πίνακας Μετοχών Υπό Ειδική Διαπραγμάτευση
- Γνωστοποιήσεις Συναλλαγών - Κατάλογος Υπόχρεων Προσώπων

Ενότητα 7: Αναλυτικά Στοιχεία Συναλλαγών Αγοράς Παραγώγων

- Συμβόλαια Μελλοντικής Εκπλήρωσης σε Δείκτες
- Συμβόλαια Μελλοντικής Εκπλήρωσης σε Μετοχές
- Δικαιώματα Προαίρεσης σε Δείκτες
- Δικαιώματα Προαίρεσης σε Μετοχές
- Στοιχεία Συναλλαγών Προϊόντων Δανεισμού

Παράρτημα Α: Κωδικοί και ονομασίες Κλάδων Οικονομικής Δραστηριότητας του Χ.Α.

Οι Αγορές Χρεογράφων Παραγώγων Δανεισμού

Γενικός Δείκτης Τιμών και Αξία Συναλλαγών Μετοχών και Παραγώγων

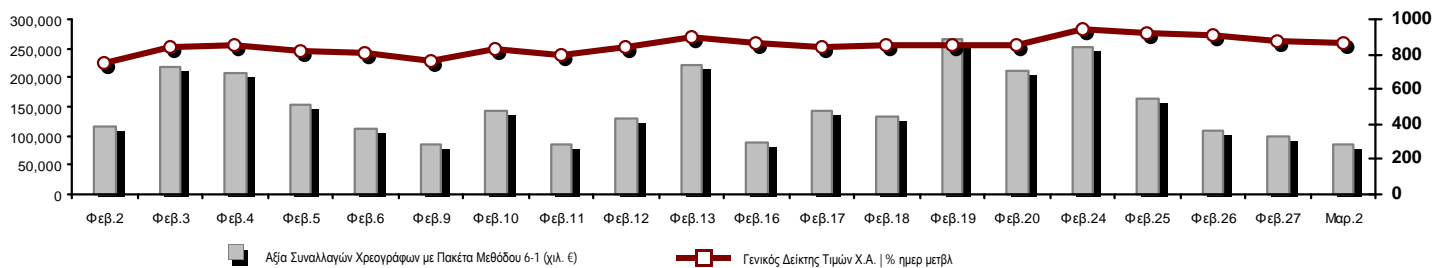

Κεφαλοποίηση Χ.Α. (εκατ €)**:	49,793.66	Συνολικές Ανοικτές Θέσεις σε Παράγωγα	386,566
Ημερήσια μεταβολή: εκατ. € %	-1,671.63 -3.25%	Ανοικτές θέσεις σε ΣΜΕ επί Δεικτών % ημερ μετβλ	38,834 7.27%
Μέση ετήσια Κεφ/ποίηση: εκατ. € % Μετβλ. Μέση προηγ. έτος	49,848.19 -28.03%	Ανοικτές θέσεις σε ΣΜΕ επί μετοχών % ημερ μετβλ	339,925 0.62%
Γενικός Δείκτης Τιμών Χ.Α. % ημερ μετβλ	858.95 -2.45%	Ανοικτές θέσεις σε Δικαιώματα επί Δεικτών % ημερ μετβλ	7,237 3.44%
Κεφαλοποίηση Γενικού Δείκτη (εκατ. €)	44,400.00	Ανοικτές θέσεις σε Δικαιώματα επί μετοχών % ημερ μετβλ	570 0.00%
Ημερήσια μεταβολή (εκατ. €)	-1,633.63		
Αξία Συναλλαγών Χρεογράφων με Πακέτα Μεθόδου 6-1 (χιλ. €)	84,148.95	Πλήθος Συμβολαίων Παραγώγων:	54,596
Ημερήσια μεταβολή: χιλ. € %	-15,513.53 -15.57%	Ημερήσια μεταβολή: τμχ %	-22,642 -29.31%
Μέση Αξία Συν/γών ΥΙD: χιλ. € % Μετβλ Μέση προηγ. έτος	129,229.21 1.71%	Μέσος Όγκος Συμβ. ΥΙD: χιλ. € % Μετβλ Μέσο προηγ. έτος	74,699 36.28%
Αξία Συναλλαγών Πακέτων Μεθόδου 6-1 (χιλ. €)	10,503.17	Πλήθος Πράξεων Παραγώγων:	3,836
Αξία Συναλλαγών Πακέτων Μεθόδου 6-2 & 6-3 (χιλ. €)	0.00	Ημερήσια μεταβολή: πλήθος %	-787 -17.02%
Αξία Συναλλαγών Ομολόγων (χιλ. €)	0.00	Μέσο Πλήθος Πράξεων ΥΙD: χιλ. € % Μετβλ Μέσο προηγ. έτος	5,210 24.77%
Όγκος Συναλλαγών Χρεογράφων (χιλ. Τμχ)	162,704.46	Συνολικές Ανοικτές Θέσεις σε Δανεισμό	2,795,654
Ημερήσια μεταβολή: χιλ. τμχ %	-13,584.42 -7.71%	Ημερήσια μεταβολή: τμχ %	-2,208,843 -44.14%
Μέσος Όγκος Συν/γών ΥΙD: χιλ. τμχ % Μετβλ Μέσο προηγ. έτο	200,626.21 111.16%	Πλήθος Συναλλαγών Δανεισμού (Πολυμερής/Διμερής)	13,485
Όγκος Συναλλαγών Πακέτων Μεθόδου 6-1 (χιλ. Τεμάχια)	47,454.47	Ημερήσια μεταβολή: τμχ %	-51,267 -79.17%
Όγκος Συναλλαγών Πακέτων Μεθόδου 6-2 & 6-3 (χιλ. Τεμάχια)	0.00	Πλήθος Πολυμερών Συναλλαγών	13,385
Όγκος Συναλλαγών Ομολόγων (χιλ. τεμάχια)	0.00	Πλήθος Διμερών Συναλλαγών	100
Πλήθος Πράξεων Χρεογράφων	28,873	Πλήθος Πράξεων Δανεισμού:	20
Ημερήσια μεταβολή: πλήθος %	-4,481 -13.43%	Ημερήσια μεταβολή: χιλ. € %	-5 -20.00%
Μέσο Πλήθος Πράξεων ΥΙD: χιλ. € % Μετβλ Μέσο προηγ. έτος	39,643 37.25%	Πλήθος Πράξεων Πολυμερών Συναλλαγών	19
Πλήθος πακέτων Μεθόδου 6-1	4	Πλήθος Πράξεων Διμερών Συναλλαγών	1
Πλήθος πακέτων Μεθόδου 6-2 & 6-3	0		
Πλήθος συναλλαγών Ομολόγων	0		

Κεφαλοποίηση Χ.Α. (εκατ €)**

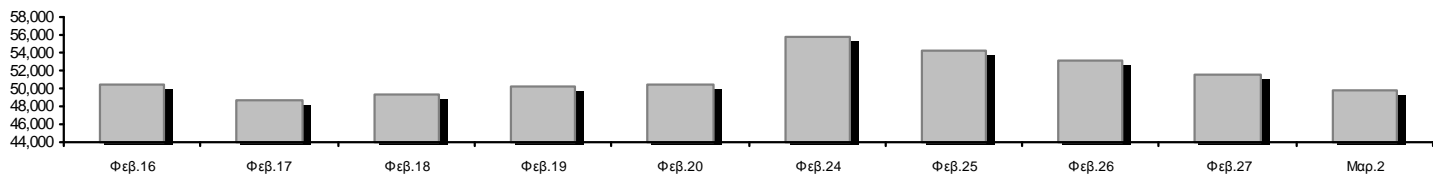

Ημερήσια Διακύμανση Γενικού Δείκτη Τιμών Χ.Α.



Χρηματιστηριακοί Δείκτες

Όνομασία Δείκτη	02/03/2015	27/02/2015	Δ μον.	Δ %	Κατώτερη	Ανώτερη	Κατ.έτους	Ανωτ.έτους	Ετησ. μεταβ.
Γενικός Δείκτης Τιμών Χ.Α.	858.95	880.48	-21.53	-2.45%	852.06	880.48	708.61	945.81	3.97% #
FTSE/X.A. Large Cap	251.58	258.52	-6.94	-2.68%	249.48	258.52	209.48	283.37	-5.01% €
FTSE/X.A. Custom Capped	892.65	917.95	-25.30	-2.76%			724.23	956.79	2.45% #
FTSE/X.A. Custom Capped - USD	717.84	737.99	-20.15	-2.73%			588.87	777.68	-5.04% €
FTSE/X.A. Mid Cap	913.59	941.53	-27.94	-2.97%	905.89	941.53	717.54	984.77	18.18% #
FTSE/X.A.-Χ.Α.Κ. Τραπεζικός Δείκτης	509.18	565.19	-56.01	-9.91%	509.18	565.19	402.80	774.70	-30.06% €
FTSE/X.A. Διεθνούς Δραστηριοποίησης Plus	1,522.52	1,522.43	0.09	0.01%	1,504.24	1,527.51	1,227.52	1,604.84	18.68% #
FTSE/X.A. Διεθνούς Δραστηριοποίησης	1,627.63	1,621.19	6.44	0.40%	1,594.90	1,632.56	1,344.70	1,698.65	13.15% #
FTSE/X.A. Mid & Small Cap Θεμελιωδών Μεγεθών	1,187.54	1,210.56	-23.02	-1.90%	1,180.91	1,216.89	1,076.89	1,223.09	8.34% #
Greece & Turkey 30 Δείκτης Τιμών	648.42	655.42	-7.00	-1.07%	646.52	659.96	631.70	768.95	-4.63% €
Δείκτης Τιμών Μεσαίας & Μικρής Κεφαλαιοπ. Χ.Α.	2,490.57	2,508.01	-17.44	-0.70%	2,472.57	2,536.87	2,372.76	2,635.74	2.09% #
FTSE/X.A. Δείκτης Αγοράς	610.08	626.86	-16.78	-2.68%	605.09	626.86	507.68	685.04	-4.10% €
Δείκτης FTSE Med	5,313.96	5,386.51	-72.55	-1.35%			4,930.94	5,386.51	5.50% #
Δείκτης Συνολικής Απόδοσης Γενικού Δείκτη Χ.Α.	1,257.87	1,289.41	-31.54	-2.45%	1,247.79	1,289.41	1,037.71	1,385.07	4.15% #
FTSE/X.A. Large Cap Συνολικής Απόδοσης	342.18	351.62	-9.44	-2.68%			285.87	382.72	-4.77% €
FTSE/X.A. Large Cap Net Συνολικής Απόδοσης	1,018.91	1,046.99	-28.08	-2.68%	1,010.39	1,046.99	848.38	1,147.63	-4.78% €
FTSE/X.A. Custom Capped Συνολικής Απόδοσης	940.97	967.64	-26.67	-2.76%			763.44	1,008.59	2.63% #
FTSE/X.A. Custom Capped - USD Συνολικής Απόδ.	756.70	777.94	-21.24	-2.73%			620.75	819.78	-4.87% €
FTSE/X.A. Mid Cap Συνολικής Απόδοσης	1,161.66	1,197.19	-35.53	-2.97%			928.33	1,231.75	18.18% #
FTSE/X.A.-Χ.Α.Κ. Τραπεζικός Δείκτης Συνολ. Απόδ.	474.82	527.05	-52.23	-9.91%			380.70	708.30	-30.09% €
Greece & Turkey 30 Δείκτης Συνολικής Απόδοσης	793.86	821.26	-27.40	-3.34%			770.92	919.96	-3.55% €
Ελληνικός Δείκτης Mid & Small Cap	916.75	938.69	-21.94	-2.34%	909.78	938.69	716.61	994.59	19.18% #
FTSE/X.A. Τράπεζες	672.75	746.75	-74.00	-9.91%	672.75	746.75	532.20	1,023.60	-30.05% €
FTSE/X.A. Ασφάλειες	1,422.45	1,443.52	-21.07	-1.46%	1,390.84	1,443.52	1,369.77	1,538.35	-2.88% €
FTSE/X.A. Χρηματοοικονομικές Υπηρεσίες	1,243.15	1,268.47	-25.32	-2.00%	1,224.64	1,271.72	926.91	1,400.60	24.12% #
FTSE/X.A. Βιομηχανικά Προϊόντα & Υπηρεσίες	2,411.08	2,455.48	-44.40	-1.81%	2,398.98	2,460.15	1,881.51	2,660.41	23.39% #
FTSE/X.A. Εμπόριο	4,115.55	4,075.73	39.82	0.98%	4,047.14	4,175.52	3,336.67	4,531.02	8.24% #
FTSE/X.A. Ακίνητης Περιουσίας	2,597.32	2,725.90	-128.58	-4.72%	2,539.91	2,725.90	2,181.63	2,800.26	13.82% #
FTSE/X.A. Προσωπικά & Οικιακά Προϊόντα	5,239.85	5,377.18	-137.33	-2.55%	5,151.57	5,412.70	3,847.16	5,680.33	15.10% #
FTSE/X.A. Τρόφιμα & Ποτά	5,963.90	6,027.38	-63.48	-1.05%	5,897.27	6,030.84	5,066.70	6,066.14	1.81% #
FTSE/X.A. Πρώτες Ύλες	2,572.32	2,611.88	-39.56	-1.51%	2,536.20	2,611.88	1,753.11	2,916.96	33.40% #
FTSE/X.A. Κατασκευές & Υλικά	2,619.59	2,559.06	60.53	2.37%	2,507.77	2,641.64	2,059.46	2,705.46	19.89% #
FTSE/X.A. Πετρέλαιο & Αέριο	2,144.50	2,197.19	-52.69	-2.40%	2,102.96	2,197.19	1,618.74	2,208.30	18.16% #
FTSE/X.A. Χημικά	6,840.06	6,880.29	-40.23	-0.58%	6,696.44	6,917.13	4,784.62	7,336.99	33.53% #
FTSE/X.A. Μέσα Ενημέρωσης	1,920.67	1,795.09	125.58	7.00%	1,795.09	1,920.67	1,359.24	2,061.03	-6.81% €
FTSE/X.A. Ταξίδια & Αναψυχή	1,562.64	1,504.13	58.51	3.89%	1,475.74	1,562.64	1,238.26	1,741.96	1.92% #
FTSE/X.A. Τεχνολογία	725.86	729.50	-3.64	-0.50%	718.19	736.24	659.36	786.22	-0.03% €
FTSE/X.A. Τηλεπικοινωνίες	2,518.60	2,449.79	68.81	2.81%	2,394.74	2,518.60	1,995.61	2,606.68	0.55% #
FTSE/X.A. Υπηρεσίες Κοινής Ωφέλειας	2,519.12	2,651.64	-132.52	-5.00%	2,490.42	2,651.64	1,711.47	2,830.02	20.04% #
FTSE/X.A. Υγεία	132.44	139.58	-7.14	-5.12%	131.65	141.96	115.79	163.37	-8.24% €
Δείκτης Όλων των Μετοχών Χ.Α.	175.00	180.92	-5.92	-3.27%			146.74	196.00	-5.88% €
Ελληνικός Δείκτης Εταιρικών Ομολόγων	93.27	93.69	-0.42	-0.45%			87.18	94.45	-0.64% €
Ελληνικός Δείκτης Τιμών Εταιρικών Ομολόγων	91.06	91.49	-0.43	-0.47%			85.19	92.77	-1.57% €

Σημείωση 1: Τα στοιχεία του Greece & Turkey 30 Pr είναι ενδεικτικά στις 17:20 ενώ το κλείσιμο των Δεικτών FTSE/XA Custom Capped, FTSE/XA Custom Capped - USD, FTSE/XA Custom Capped ΣΑ, FTSE/XA Custom Capped - USD ΣΑ, FTSE/Med 100, Greece & Turkey 30 Pr & Rt, Ελληνικός Δείκτης Εταιρικών Ομολόγων, Ελληνικός Δείκτης Τιμών Εταιρικών Ομολόγων αφορούν την συνεδρίαση της 26/02/2015.

Σημείωση 2: Ο Ελληνικός Δείκτης Mid & Small Cap είναι Customized δείκτης υπολογιζόμενος από το Χρηματιστήριο Αθηνών.

Χρηματιστηριακοί Δείκτες

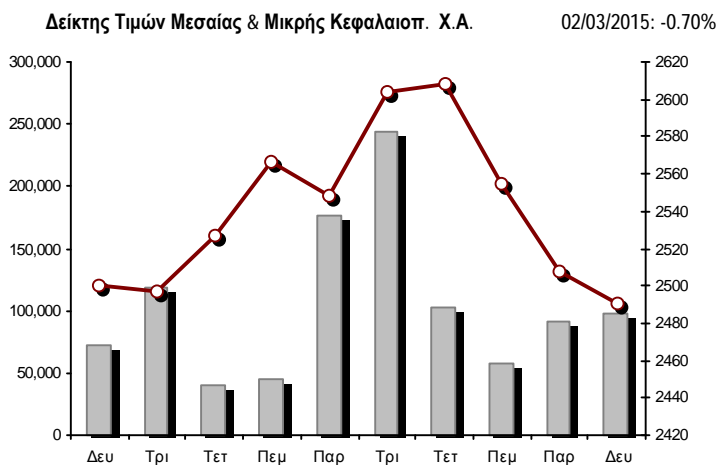
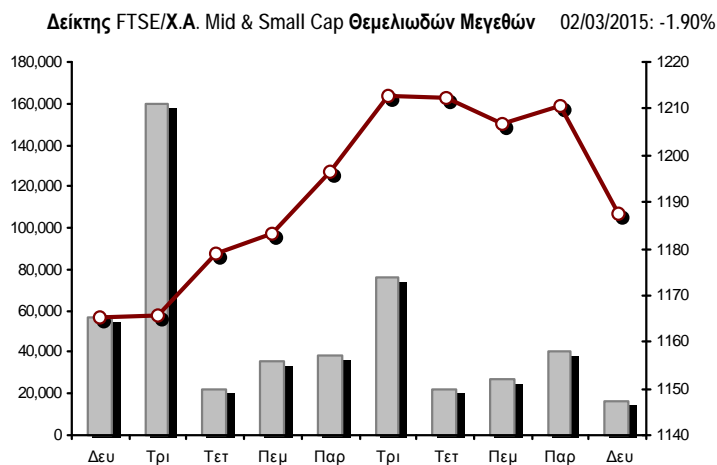
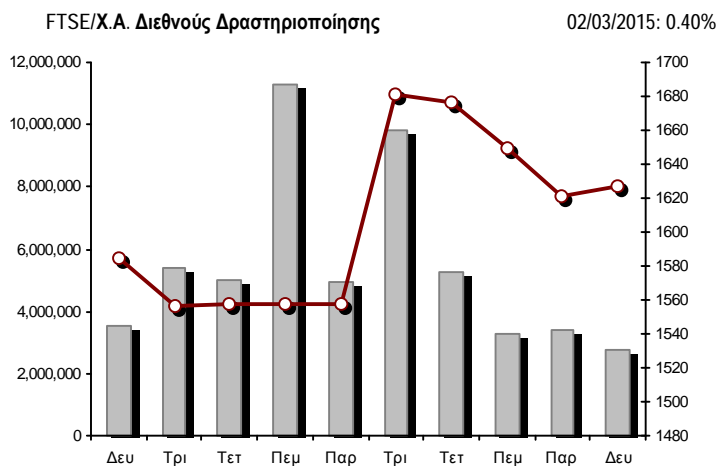
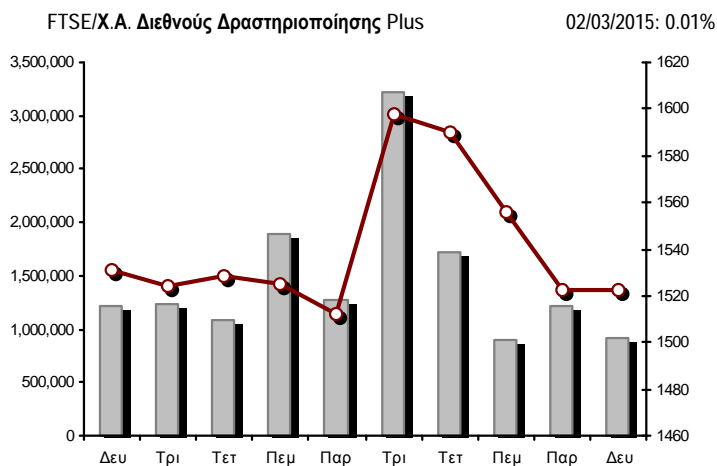
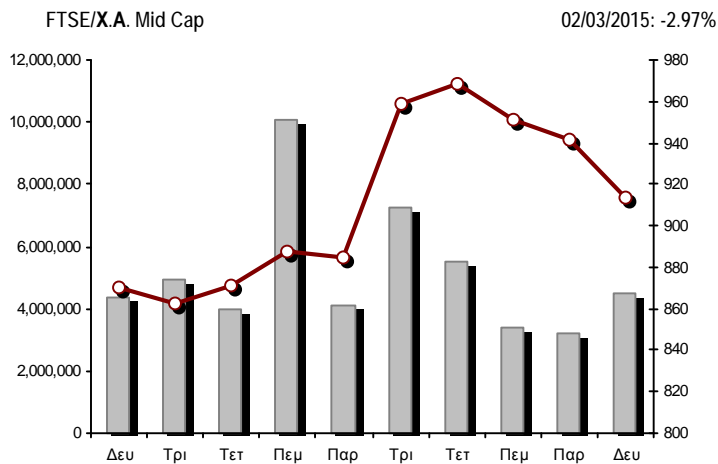
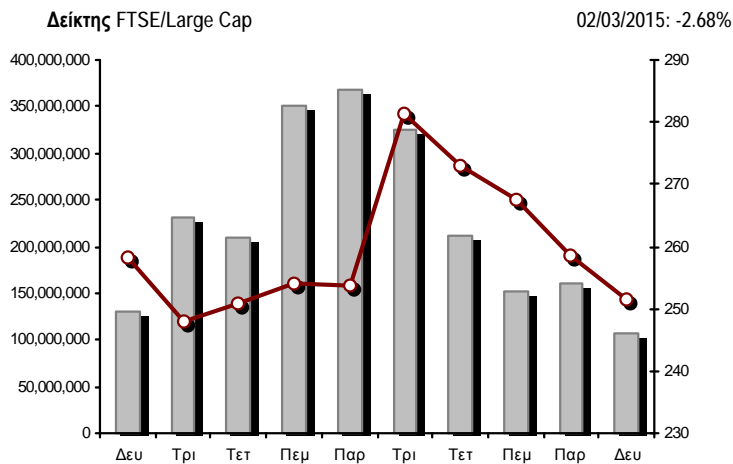

■ Όγκος συναλλαγών δεικτών

— Τιμές κλεισίματος δεικτών

Αναλυτικά Στοιχεία Συναλλαγών Αγοράς Χρεογράφων

	Όλα τα Χρεόγραφα	Κύρια Αγορά	Χαμηλή Διασπορά	Λοιπές Κατηγορίες (*)	Διαπραγματεύσιμα Αμοιβαία Κεφάλαια	Τίτλοι Παραστατικοί (Warrants)
Σύνολα	142	109	6	21	3	3
Ανοδικές / Καθοδικές / Σταθερές:	41 / 87 / 14	34 / 69 / 6	2 / 4 / 0	5 / 8 / 8	0 / 3 / 0	0 / 3 / 0
Κεφαλαιοποίηση Χ.Α. (εκατ €) **	49,793.66	47,865.52	1,605.16	322.98		
Μέση Ημερήσια Αξία Συνγών (χιλ. €)	129,229.21	126,086.22	79.12	31.17	51.53	3,238.31
Αξία Συναλλαγών	84,148.95	82,914.90	35.55	25.31	3.94	1,169.26
Κύριος Πίνακας:	73,645.78	72,411.73	35.55	25.31	3.94	1,169.26
Πίνακας Προσυμφωνημένων Συναλλαγών:	10,503.17	10,503.17	0.00	0.00	0.00	0.00
Πίνακας Εκποιήσεων:	0.00	0.00	0.00	0.00	0.00	0.00
Πίνακας Ειδικών Όρων:	0.00	0.00	0.00	0.00	0.00	0.00
Μέσος Ημερήσιος Όγκος Συναλλαγών	200,626,213	191,445,602	114,324	139,445	18,020	9,238,742
Όγκος Συναλλαγών	162,704,456	158,412,701	4,534	93,382	1,538	4,192,301
Κύριος Πίνακας:	115,249,987	110,958,232	4,534	93,382	1,538	4,192,301
Πίνακας Προσυμφωνημένων Συναλλαγών:	47,454,469	47,454,469	0	0	0	0
Πίνακας Εκποιήσεων:	0	0	0	0	0	0
Πίνακας Ειδικών Όρων:	0	0	0	0	0	0
Μέσο Ημερήσιο Πλήθος Πράξεων	39,643	37,521	37	78	8	2,001
Αριθμός Πράξεων	28,873	27,272	34	90	4	1,473
Κύριος Πίνακας:	28,869	27,268	34	90	4	1,473
Πίνακας Προσυμφωνημένων Συναλλαγών:	4	4	0	0	0	0
Πίνακας Εκποιήσεων:	0	0	0	0	0	0
Πίνακας Ειδικών Όρων:	0	0	0	0	0	0

(*) Απεικονίζονται αθροιστικά τα αναλυτικά στοιχεία συναλλαγών των μετοχών που διαπραγματεύονται στις Κατηγορίες: Προς Διαγραφή & Επιτήρησης. (**) Δεν περιλαμβάνεται η Κεφαλαιοποίηση των εταιρειών που βρίσκονται σε κατάσταση Αναστολής.

Στοιχεία Συναλλαγών Κλάδων Χ.Α. & Χρηματοοικονομικών Προϊόντων (Δ.Α.Κ.)

Κωδικός	Κλάδοι	Ανοδικές / Καθοδικές / Σταθερές	Αριθμός Πράξεων	Όγκος Συναλλαγών	Αξία Συναλλαγών	% στη Συνολική Αξία
12000	- Χρηματοοικονομικά Προϊόντα	0 / 3 / 0	4	1,538	3,937.58	0.00%
8600	- Ακίνητη Περιουσία	2 / 4 / 0	421	384,533	1,598,397.82	1.90%
8500	- Ασφάλειες	0 / 1 / 0	8	1,757	2,327.37	0.00%
2700	- Βιομηχανικά Προϊόντα & Υπηρεσίες	5 / 9 / 2	897	261,364	1,044,409.09	1.24%
5300	- Εμπόριο	2 / 2 / 1	350	56,972	1,191,497.84	1.42%
2300	- Κατασκευές & Υλικά Κατασκευών	7 / 9 / 2	1,394	675,458	2,781,246.65	3.31%
5500	- Μέσα Ενήμερωσης	2 / 2 / 0	13	244	44.70	0.00%
500	- Πετρέλαιο & Αέριο	1 / 2 / 0	860	215,534	1,286,384.31	1.53%
3700	- Προσωπικά & Οικιακά Αγαθά	3 / 10 / 1	617	266,704	1,739,429.00	2.07%
1700	- Πρώτες Ύλες	2 / 7 / 0	938	373,837	1,815,571.76	2.16%
5700	- Ταξίδια & Αναψυχή	4 / 6 / 0	1,716	708,713	5,536,792.35	6.58%
9500	- Τεχνολογία	4 / 4 / 2	125	61,699	53,665.33	0.06%
6500	- Τηλεπικοινωνίες	1 / 0 / 0	1,857	954,351	8,533,809.03	10.14%
8300	- Τράπεζες	0 / 10 / 0	16,773	156,887,324	52,300,541.23	62.15%
3500	- Τρόφιμα & Ποτά	2 / 6 / 4	244	111,287	1,579,752.62	1.88%
4500	- Υγεία	2 / 3 / 1	153	194,036	42,509.96	0.05%
7500	- Υπηρεσίες Κοινής Ωφέλειας	0 / 4 / 1	1,574	595,806	3,545,843.08	4.21%
1300	- Χημικά	3 / 2 / 0	78	51,647	69,384.23	0.08%
8700	- Χρηματοοικονομικές Υπηρεσίες	1 / 3 / 0	851	901,652	1,023,408.54	1.22%

Οι 10 Μετοχές με τη μεγαλύτερη Άνοδο & Πτώση

Κύρια Αγορά

Μετοχές με τη μεγαλύτερη Θετική μεταβολή τιμής	Τιμή κλεισ.	Μεταβ.	Μετοχές με τη μεγαλύτερη Αρνητική μεταβολή τιμής	Τιμή κλεισ.	Μεταβ.
ΚΛΕΕΜΑΝ HELLAS (ΚΟ)	1.67	7.05% #	LAMDA DEVELOPMENT(ΚΟ)	3.75	-12.18% α
ΟΠΑΠ (ΚΟ)	8.65	5.10% #	ΠΕΙΡΑΙΩΣ ΤΡΑΠΕΖΑ (ΚΟ)	0.501	-11.80% α
ΤΙΤΑΝ (ΚΟ)	23.50	4.03% #	ΕΘΝΙΚΗ ΤΡΑΠΕΖΑ (ΚΟ)	1.19	-11.19% α
ΟΤΕ (ΚΟ)	9.15	2.81% #	ALPHA BANK (ΚΟ)	0.333	-10.00% α
ΓΕΚ ΤΕΡΝΑ (ΚΟ)	2.27	1.34% #	MARFIN INVESTMENT GROUP (ΚΟ)	0.181	-8.59% α
ΣΑΡΑΝΤΗΣ ΓΡ. (ΚΟ)	7.20	1.27% #	ΣΩΛΓΕΙΑ ΚΟΡΙΝΘΟΥ (ΚΟ)	1.05	-7.08% α
FRIGOGLASS (ΚΟ)	1.85	1.09% #	ΔΕΗ (ΚΟ)	6.51	-7.00% α
FOLLI-FOLLIE (ΚΟ)	28.59	1.03% #	ΣΙΔΕΝΟΡ (ΚΟ)	0.725	-5.84% α
TRASTOR Α.Ε.Ε.Α.Π. (ΚΟ)	1.16	0.87% #	ΤΡΑΠΕΖΑ EUROBANK ERGASIAS (ΚΟ)	0.129	-5.84% α
ΙΝΤΡΑΛΟΤ (ΚΟ)	1.80	0.56% #	ΕΥΑΘ (ΚΟ)	2.94	-5.47% α

Μετοχές με τη μεγαλύτερη Αξία Συναλλαγών	Αξία (χιλ. €)	Μεταβ.	Μετοχές με το μεγαλύτερο Όγκο Συναλλαγών	Όγκος	Μεταβ.
ΕΘΝΙΚΗ ΤΡΑΠΕΖΑ (ΚΟ)	17,070.37	-11.19% α	ΚΥΠΡΟΥ ΤΡΑΠΕΖΑ (ΚΟ)	47,096,708	-2.00% α
ΠΕΙΡΑΙΩΣ ΤΡΑΠΕΖΑ (ΚΟ)	11,208.66	-11.80% α	ΤΡΑΠΕΖΑ EUROBANK ERGASIAS (ΚΟ)	45,408,847	-5.84% α
ΚΥΠΡΟΥ ΤΡΑΠΕΖΑ (ΚΟ)	9,280.04	-2.00% α	ΠΕΙΡΑΙΩΣ ΤΡΑΠΕΖΑ (ΚΟ)	21,532,326	-11.80% α
ΟΤΕ (ΚΟ)	8,533.81	2.81% #	ALPHA BANK (ΚΟ)	21,246,976	-10.00% α
ALPHA BANK (ΚΟ)	7,320.45	-10.00% α	ΕΘΝΙΚΗ ΤΡΑΠΕΖΑ (ΚΟ)	13,866,737	-11.19% α
ΤΡΑΠΕΖΑ EUROBANK ERGASIAS (ΚΟ)	5,885.48	-5.84% α	ΑΤΤΙΚΑ BANK Α.Τ.Ε. (ΚΟ)	3,533,208	-1.35% α
ΟΠΑΠ (ΚΟ)	5,006.57	5.10% #	ΟΤΕ (ΚΟ)	954,351	2.81% #
ΔΕΗ (ΚΟ)	3,006.53	-7.00% α	MARFIN INVESTMENT GROUP (ΚΟ)	752,930	-8.59% α
ΜΥΤΙΛΗΝΑΙΟΣ (ΚΟ)	1,741.06	-0.96% α	ΟΠΑΠ (ΚΟ)	596,206	5.10% #
COCA-COLA HBC AG (ΚΟ)	1,568.62	-1.05% α	ΔΕΗ (ΚΟ)	456,010	-7.00% α

Σημείωση: Απεικονίζονται οι Μετοχές που δεν ανήκουν στις Κατηγορίες Χαμηλής Διασποράς και Επιτήρησης και πραγματοποιήσαν κατά τη διάρκεια της συνεδρίασης Αξία Συναλλαγών μεγαλύτερη από 10,000 Ευρώ.

Αναλυτικά Στοιχεία Συναλλαγών Αγοράς Παραγώγων

	Αριθμός Πράξεων	Όγκος	Ανοικτές θέσεις
Σ.Μ.Ε. σε Δείκτες	910	7,815	38,834
FTSE/X.A. Large Cap	910	7,815	38,834
Σ.Μ.Ε. σε Μετοχές	2,906	46,120	339,925
ALPHA BANK (ΚΟ)	257	7,366	41,577
COCA-COLA HBC AG (ΚΟ)	6	13	214
ΩΛΓΕΙΑ ΚΟΡΙΝΘΟΥ (ΚΟ)	7	26	472
ΕΛΛΑΚΤΩΡ (ΚΟ)	35	136	1,464
ΤΡΑΠΕΖΑ EUROBANK ERGASIAS (ΚΟ)	252	10,115	118,619
ΕΥΔΑΠ (ΚΟ)	4	6	139
FOLLI-FOLLIE (ΚΟ)	12	31	173
FRIGOGLASS (ΚΟ)	5	15	348
ΓΕΚ ΤΕΡΝΑ (ΚΟ)	32	95	7,660
GRIVALIA PROPERTIES (ΚΟ)	12	19	160
ΕΛΛΗΝ. ΧΡΗΜΑΤΙΣΤΗΡΙΑ-Χ.Α. (ΚΟ)	38	95	1,295
ΕΛΛΗΝΙΚΑ ΠΕΤΡΕΛΙΑΙΑ (ΚΟ)	21	76	4,441
ΙΝΤΡΑΛΟΤ (ΚΟ)	4	13	394
JUMBO (ΚΟ)	34	80	599
MARFIN INVESTMENT GROUP (ΚΟ)	31	1,257	27,339
ΜΕΤΚΑ (ΚΟ)	30	87	508
ΜΟΤΟΡ ΟΪΛ (ΚΟ)	26	73	407
ΜΥΤΙΛΗΝΑΙΟΣ (ΚΟ)	56	217	3,143
ΕΘΝΙΚΗ ΤΡΑΠΕΖΑ (ΚΟ)	771	13,792	31,353
ΟΠΑΠ (ΚΟ)	139	462	2,042
ΟΤΕ (ΚΟ)	286	1,277	7,627
ΟΛΠ (ΚΟ)	13	41	168
ΠΕΙΡΑΙΩΣ ΤΡΑΠΕΖΑ (ΚΟ)	497	9,674	83,671
ΔΕΗ (ΚΟ)	216	832	2,985
ΣΙΔΕΝΟΡ (ΚΟ)	12	70	635
ΤΕΡΝΑ ΕΝΕΡΓΕΙΑΚΗ (ΚΟ)	10	32	1,561
ΤΙΤΑΝ (ΚΟ)	77	179	590
ΒΙΟΗΑΛCO SA/NV (ΚΑ)	23	41	341
Δικαιώματα σε Δείκτες	20	661	7,237
FTSE/X.A. Large Cap	20	661	7,237
Δικαιώματα σε Μετοχές	0	0	570
ALPHA BANK (ΚΟ)	0	0	40
ΕΘΝΙΚΗ ΤΡΑΠΕΖΑ (ΚΟ)	0	0	350
ΟΠΑΠ (ΚΟ)	0	0	0
ΟΤΕ (ΚΟ)	0	0	75
ΠΕΙΡΑΙΩΣ ΤΡΑΠΕΖΑ (ΚΟ)	0	0	80
ΔΕΗ (ΚΟ)	0	0	25
Συνολική Δραστηριότητα	3,836	54,596	386,566

Πληθος Χρεογράφων	Όνομ. Αξία	Μερίσματα [1]			Ημερ. Τελευτ. Αποκοπής Μέρημα [2]	Αποκοπή Δικαίωμα	Σημ.	Χρεόγραφο	Τιμή κλεισίματος	% μεταβ.	Προηγ. Κλείσιμο-ημ/νία	Άνοιγμα	Κατωτ Τιμή	Ανωτ Τιμή	Τελ Σταθμ Τιμή	Τελευταία ζήτηση [7]	Τελευταία προσφορά [7]	Ρ/Ε μετά φ. Χρήση	Όγκος	Πράξεις	Αξία Συναλλαγών[8]	Χ.Α. Εταιρείας (χιλ. €) [3,5]	Χαμηλό έτους	Υψηλό έτους	Κλάδος [4]	
		2012	2013	2014																						
843,637,022	---	---	---	---	03/07/2013	---	ΤΡ. ΠΕΙΡΑΙΩΣ (ΤΠΔ)	0.146	-13.10	€ 0.168	27/02/2015	0.164	0.146	0.164	0.146	---	---	0.16	2013	2,012,472	583	303,900.22	3,057,091.84	0.083	0.252	8355
1,141,747,967	---	---	---	---	11/06/2013	---	ΑΛΦΡΑ ΤΡΑΠΕΖΑ (ΤΠΔ)	0.530	-11.67	€ 0.600	27/02/2015	0.562	0.530	0.589	0.530	---	---	1.22	2013	1,217,081	532	662,424.39	4,252,096.93	0.290	0.979	8355
245,748,459	---	---	---	---	27/06/2013	---	ΕΘΝΙΚΗ ΤΡΑΠΕΖΑ (ΤΠΔ)	0.195	-16.67	€ 0.234	27/02/2015	0.210	0.195	0.234	0.195	---	---	0.43	2013	962,748	358	202,936.84	4,204,448.06	0.100	0.320	8355

Τίτλοι Παραστατικοί (Warrants)

71,417,100	0.650	---	---	---	26/05/2010	27/06/2014	---	ΑΕΡΟΠΟΡΙΑ ΑΙΓΑΙΟΥ (ΚΟ)	7.40	-1.33	€ 7.50	27/02/2015	7.50	7.34	7.50	7.40	---	---	7.97	2013	51,877	286	385,013.64	528,486.54	6.40	8.08	5751
11,178,000	1.12	---	---	---	21/04/2010	15/12/2014	---	ΑΙΟΛΙΚΗ ΑΕΕΧ (ΚΟ)	0.671	-0.59	€ 0.675	27/02/2015	0.675	0.670	0.680	0.680	---	---	9.21	2013	6,415	11	4,315.63	7,500.44	0.595	0.769	8985
13,000,000	1.00	---	---	---	01/08/2007	07/04/2000	---	ΑΚΡΙΤΑΣ (ΚΟ)	0.095	5.56	# 0.090	27/02/2015	0.095	0.095	0.095	0.095	---	---	---	2013	70	4	6.65	1,235.00	0.066	0.125	2353
22,016,250	0.370	---	---	---	15/07/2009	11/05/2000	---	ΑΛΟΥΜΥΛΑ (ΚΟ)	0.307	2.33	# 0.300	27/02/2015	0.311	0.307	0.311	0.307	---	---	---	2013	300	2	92.50	6,758.99	0.218	0.327	1753
417,608	16.00	---	0.8	---	29/04/2014	05/03/2013	---	ΑΝΔΡΟΜΕΔΑ ΑΕΕΧ (ΚΟ)	19.17	9.98	# 17.43	27/02/2015	19.17	19.17	19.17	19.17	---	---	---	2014	2	1	38.34	8,005.55	17.23	20.00	8985
15,300,000	0.300	---	---	---	30/07/2009	13/12/1999	---	ΑΤΤΙΚΕΣ ΕΚΔΟΣΕΙΣ (ΚΟ)	1.60	---	~ 1.60	27/02/2015	---	---	---	---	---	---	46.17	2013	---	---	---	24,480.00	1.29	1.60	5557
18,810,000	0.400	---	---	---	08/07/2010	14/11/2007	---	ΒΑΡΒΕΡΗΣ Ν. - MODA BAGNO (ΚΟ)	0.139	3.73	# 0.134	27/02/2015	0.125	0.125	0.139	0.139	---	---	---	2013	2,018	2	252.50	2,614.59	0.091	0.184	2353
23,986,500	1.05	---	---	---	26/06/2009	15/03/2000	---	ΒΙΟΚΑΡΠΕΤ (ΚΟ)	0.200	-0.99	€ 0.202	27/02/2015	0.200	0.200	0.200	0.200	---	---	---	2013	6,150	4	1,230.00	4,797.30	0.170	0.215	3726
4,968,600	2.88	---	---	---	01/07/1998	14/12/1998	---	ΒΙΣ (ΚΟ)	1.04	---	~ 1.04	27/02/2015	---	---	---	---	---	---	---	2013	---	---	---	5,167.34	0.723	1.04	2723
6,325,000	0.600	---	---	---	02/05/2014	17/02/2014	---	ΒΟΓΙΑΤΖΟΓΛΟΥ SYSTEMS (ΚΟ)	0.985	---	~ 0.985	27/02/2015	---	---	---	---	---	---	---	2013	---	---	---	6,230.13	0.871	1.00	2797
77,376,446	0.340	---	---	---	23/05/2005	18/08/2011	---	Γ.Ε. ΔΗΜΗΤΡΙΟΥ (ΚΟ)	0.017	---	~ 0.017	27/02/2015	---	---	---	---	---	---	---	2013	---	---	---	1,315.40	0.014	0.020	3722
14,076,360	0.370	---	---	---	19/08/2008	22/07/2003	---	ΓΑΛΛΕΙΔΙ (ΚΟ)	0.185	1.09	# 0.183	27/02/2015	0.185	0.185	0.185	0.185	---	---	---	2013	2,300	2	425.50	2,604.13	0.180	0.350	3573
94,462,368	0.570	---	---	---	01/08/2011	02/01/2009	---	ΓΕΚ ΤΕΡΝΑ (ΚΟ)	2.27	1.34	# 2.24	27/02/2015	2.20	2.11	2.27	2.27	---	---	---	2013	277,904	472	618,342.53	214,429.58	1.68	2.47	2357
8,418,750	0.300	0.46	---	---	21/01/2015	27/06/2012	---	ΓΕΚΕ (ΚΑ)	6.00	---	~ 6.00	27/02/2015	---	---	---	---	---	---	94.87	2013	---	---	---	50,512.50	4.80	6.12	5753
24,060,000	0.300	---	0.017	---	07/07/2014	21/01/2000	---	ΓΕΝΙΚΗ ΕΜΠΟΡΙΟΥ (ΚΟ)	0.333	-10.00	€ 0.370	27/02/2015	0.333	0.333	0.333	0.333	---	---	23.94	2013	10	1	3.33	8,011.98	0.265	0.420	2797
15,000,000	0.300	---	---	---	06/07/2007	18/07/2000	---	ΔΑΙΟΣ ΠΛΑΣΤΙΚΑ (ΚΟ)	2.52	0.80	# 2.50	27/02/2015	2.26	2.26	2.52	2.52	---	---	---	2013	100	2	239.00	37,800.00	2.25	2.52	1357
232,000,000	4.60	0.025	---	---	22/07/2013	12/12/2001	---	ΔΕΗ (ΚΟ)	6.51	-7.00	€ 7.00	27/02/2015	6.82	6.45	6.86	6.51	---	---	---	2013	456,010	1,088	3,006,531.99	1,510,320.00	4.25	7.65	7535
34,720,000	0.310	---	---	---	16/06/2010	01/08/2007	---	ΔΡΟΜΕΑΣ (ΚΟ)	0.148	---	~ 0.148	27/02/2015	0.148	0.136	0.148	0.148	---	---	---	2013	1,043	5	141.88	5,138.56	0.113	0.162	3726
13,673,200	0.880	---	---	---	18/07/2008	26/07/2001	---	ΕΒΡΟΦΑΡΜΑ (ΚΟ)	0.299	6.79	# 0.280	27/02/2015	0.299	0.299	0.299	0.299	---	---	---	2013	20	1	5.98	4,088.29	0.198	0.313	3577
3,533,149,631	0.300	---	---	---	16/05/2008	24/05/2013	---	ΕΘΝΙΚΗ ΤΡΑΠΕΖΑ (ΚΟ)	1.19	-11.19	€ 1.34	27/02/2015	1.29	1.19	1.30	1.19	---	---	2.65	2013	13,866,737	3,780	17,070,373.68	4,204,448.06	0.790	1.72	8355
27,848,000	0.300	0.0137	0.004	---	18/08/2014	02/09/2003	---	ΕΙΔΗΣΕΟΦΩΝΙΚΗ ΕΛΛΑΣ (ΚΟ)	0.248	---	~ 0.248	27/02/2015	---	---	---	---	---	---	22.28	2013	---	---	---	6,906.30	0.205	0.290	2791
11,250,000	0.560	---	---	---	26/07/2010	16/06/1999	---	ΕΚΤΕΡ (ΚΟ)	0.450	---	~ 0.450	27/02/2015	---	---	---	---	---	---	---	2013	---	---	---	5,062.50	0.387	0.490	2357
36,748,909	0.730	---	---	---	15/12/2005	13/12/2006	---	ΕΛ ΒΙΟΜ. ΖΑΧΑΡΗΣ (ΚΑ)	0.293	---	~ 0.293	27/02/2015	---	---	---	---	---	---	---	2014	---	---	---	10,767.43	0.173	0.327	3577
18,435,000	1.00	---	---	---	07/07/2009	10/09/2010	---	ΕΛΑΣΤΡΟΝ (ΚΟ)	0.615	---	~ 0.615	27/02/2015	---	---	---	---	---	---	---	2013	---	---	---	11,337.53	0.476	0.697	1757
125,562,262	0.320	---	---	---	30/05/2014	02/12/2014	---	ΕΒΑΛ (ΚΑ)	1.25	-5.30	€ 1.32	27/02/2015	1.29	1.24	1.29	1.24	---	---	36.46	2013	1,464	19	1,830.39	156,952.83	0.965	1.41	1753
13,230,000	0.300	---	---	---	11/08/2010	24/11/2014	---	ΕΒΛΕ Α.Β.Ε.Ε. (ΚΟ)	0.442	---	~ 0.442	27/02/2015	---	---	---	---	---	---	---	2013	---	---	---	5,847.66	0.390	0.484	3763
31,734,530	1.60	---	---	---	09/07/2007	19/07/2006	---	ΕΛΓΕΚΑ (ΚΟ)	0.280	---	~ 0.280	27/02/2015	---	---	---	---	---	---	---	2013	---	---	---	8,885.67	0.155	0.283	3577
23,828,130	0.500	---	---	---	07/07/2010	17/02/2009	---	ΕΛΙΝΟΙΛ (ΚΟ)	0.917	9.95	# 0.834	27/02/2015	0.780	0.780	0.917	0.917	---	---	---	2013	100	2	79.51	21,850.40	0.780	0.968	537
177,001,313	1.03	---	---	---	05/07/2011	20/12/2007	---	ΕΛΛΑΚΤΩΡ (ΚΟ)	2.42	-1.63	€ 2.46	27/02/2015	2.36	2.33	2.53	2.42	---	---	---	2013	248,009	461	604,542.18	428,343.18	1.67	2.62	2357
19,864,886	5.60	0.5376	0.672	---	05/03/2014	02/07/2008	---	ΕΛΛΑΔΟΣ ΤΡΑΠΕΖΑ (ΚΟ)	11.37	-1.13	€ 11.50	27/02/2015	11.16	11.00	11.46	11.37	---	---	---	---	10,221	84	115,332.76	225,863.75	8.88	12.17	8355
29,546,360	0.710	---	---	---	20/06/2008	23/08/2000	---	ΕΛΛΗΝΙΚΑ ΚΑΛΩΔΙΑ (ΚΟ)	0.938	8.69	# 0.863	27/02/2015	0.938	0.938	0.938	0.938	---	---	---	2013	500	2	469.00	27,714.49	0.603	0.989	2733
305,635,185	2.18	0.15	---	---	31/12/2014	01/10/2003	4795	ΕΛΛΗΝΙΚΑ ΠΕΤΡΕΛΑΙΑ (ΚΟ)	4.46	-0.89	€ 4.50	27/02/2015	4.40	4.30	4.50	4.46	---	---	---	2014	113,832	472	502,163.99	1,363,132.93	3.41	4.66	537
65,368,563	0.740	0.09	---	---	03/06/2013	16/07/2014	---	ΕΛΛΗΝ. ΧΡΗΜΑΤΙΣΤΗΡΙΑ Χ.Α. (ΚΟ)	6.21	-0.32	€ 6.23	27/02/2015	6.07	6.03	6.30	6.21	---	---	---	2013	142,305	410	877,687.97	405,938.78	4.42	6.80	8777

Πληθός Χρεογράφων	Όνομ. Αξία	Μερίσματα [1] 2012 2013 2014	Ημερ. Τελευτ. Αποκοπής Μέρισμα [2]	Αποκοπή Δικαίωμα	Σημ. Χρεόγραφα	Τιμή κλεισίματος	% μεταβ.	Προηγ. Κλείσιμο-ημ/νία	Άνοιγμα	Κατωτ Τιμή	Ανωτ Τιμή	Τελ Τιμή	Σταθμ Τιμή	Τελευταία ζήτηση [7]	Τελευταία προσφορά [7]	Ρ/Ε μετά φ. Χρήση	Όγκος	Πράξεις	Αξία Συναλλαγών[8]	Χ.Α. Εταιρείας (χιλ. €) [3,5]	Χαμηλό έτους	Υψηλό έτους	Κλάδος [4]	
294,878	---	---	---	29/06/2009	---	NBGAM ETF ΓΔ Χ.Α.	9.51	-3.55 €	9.86	27/02/2015	9.51	9.51	9.51	9.51	---	---	---	2	1	19.02	---	7.97	10.37	12003
388,550	---	---	---	03/11/2010	---	NBGAM ETF GREECE & TURKEY 30	7.61	-1.81 €	7.75	27/02/2015	7.61	7.61	7.61	---	---	---	---	2	1	15.22	---	7.51	8.90	12003
5,848,618	---	---	---	24/01/2008	---	ALPHA ETF FTSE Athex Large Cap	2.53	-3.63 €	2.62	27/02/2015	2.55	2.53	2.55	2.53	---	---	---	1,534	2	3,903.34	---	2.13	2.84	12003

Χαμηλή Διασπορά

90,902,904	0.800	---	---	09/08/2004	08/03/2006	4814	ΑΘΗΝΑ (ΚΟ)	0.328	---	0.328	27/02/2015	---	---	---	---	---	---	---	---	---	2013	---	---	---	29,816.15	0.328	0.328	2357		
63,900,000	3.00	---	---	23/06/2003	04/11/2008	4816	ΑΣΤΗΡ ΠΑΛΛΑΣ (ΚΟ)	2.88	-0.69 €	2.90	27/02/2015	2.88	2.88	2.88	2.88	---	---	---	---	---	---	2013	1,460	11	4,204.80	184,032.00	2.50	3.60	5753	
71,082,707	1.70	---	---	01/07/2010	21/11/2012	4820	ΗΡΑΚΛΗΣ ΑΓΕΤ (ΚΟ)	1.27	4.10 #	1.22	27/02/2015	1.27	1.27	1.28	1.28	---	---	---	---	---	---	2013	2,100	2	2,673.00	90,275.04	1.20	1.35	2353	
13,404,440	8.63	---	---	02/04/2001	06/03/1992	4822	ΙΟΝΙΚΗ ΞΕΝΟΔΟΧΕΙΑΚΗ (ΚΟ)	5.05	---	5.05	27/02/2015	---	---	---	---	---	---	---	---	---	---	---	2013	---	---	---	67,692.42	5.01	7.25	5753
30,600,000	0.300	---	---	12/06/2008	04/03/2014	5059	ΚΑΘΗΜΕΡΙΝΗ (ΚΟ)	0.387	-19.54 €	0.481	27/02/2015	0.387	0.387	0.387	0.387	---	---	---	---	---	---	2013	42	5	16.25	11,842.20	0.350	0.588	5557	
2,760,000	7.70	8.52	8.5	30/06/2014	16/07/1990	4823	ΚΑΡΕΛΙΑ (ΚΑ)	288.65	-0.53 €	290.20	27/02/2015	285.90	285.90	289.00	289.00	---	---	---	---	---	---	2013	94	7	27,135.00	796,674.00	198.05	298.00	3785	
106,980,050	2.25	---	---	25/07/2008	24/02/2014	5046	ΜΙΝΩΙΚΕΣ ΓΡΑΜΜΕΣ ΑΝΕ (ΚΟ)	1.98	-1.00 €	2.00	27/02/2015	2.00	1.90	2.00	1.90	---	---	---	---	---	---	2013	738	6	1,462.20	211,820.50	1.43	2.00	5759	
17,240,776	0.370	---	---	14/07/2005	30/09/2003	4827	ΠΕΡΣΕΥΣ (ΚΟ)	0.560	---	0.560	27/02/2015	---	---	---	---	---	---	---	---	---	---	2013	---	---	---	9,654.83	0.560	0.700	3577	
14,000,000	4.15	---	---	23/04/2010	29/06/1999	4815	ΑΛΡΗΑ ΑΣΤΙΚΑ ΑΚΙΝΗΤΑ (ΚΟ)	4.72	---	4.72	27/02/2015	---	---	---	---	---	---	---	---	---	---	2013	---	---	---	66,080.00	3.80	5.49	8637	
191,660,320	0.300	---	---	20/07/2009	29/12/2010	4817	ΑΤΤΙΚΑ ΣΥΜΜΕΤΟΧΩΝ (ΚΟ)	0.540	5.67 #	0.511	27/02/2015	0.540	0.540	0.540	0.540	---	---	---	---	---	---	2013	100	3	54.00	103,496.57	0.416	0.589	5759	
14,074,000	3.00	---	---	02/03/2012	23/07/2009	5075	MIG REAL ESTATE (ΚΟ)	2.40	---	2.40	27/02/2015	---	---	---	---	---	---	---	---	---	---	2013	---	---	---	33,777.60	2.08	3.45	8671	

Επιτήρηση

33,301,715	0.320	---	---	27/06/2003	08/07/2009	4978	ΑΕΓΕΚ (ΚΟ)	0.069	---	0.069	27/02/2015	---	---	---	---	---	---	---	---	---	---	2013	---	---	---	2,297.82	0.032	0.074	2357	
5,000,000	0.400	---	---	03/06/2009	01/09/2014	5082	ΑΛΚΟ ΕΛΛΑΣ (ΚΟ)	0.207	-17.20 €	0.250	27/02/2015	0.250	0.200	0.250	0.200	---	---	---	---	---	---	2013	680	7	141.00	1,035.00	0.200	0.307	1753	
14,870,100	0.300	---	---	15/05/2008	26/09/2011	4844	ΑΛΦΑ ΓΚΡΙΣΙΝ Α.Ε. (ΚΟ)	0.032	---	0.032	27/02/2015	---	---	---	---	---	---	---	---	---	---	---	2013	---	---	---	475.84	0.032	0.048	9533
185,373,016	0.300	---	---	02/07/2008	28/02/2011	4957	ΑΝΕΚ (ΚΟ)	0.072	-10.00 €	0.080	27/02/2015	0.071	0.071	0.073	0.073	---	---	---	---	---	---	2013	1,623	5	116.81	14,138.73	0.063	0.093	5759	
312,163	0.300	---	---	02/07/2008	28/02/2011	4959	ΑΝΕΚ (ΠΟ '90)	1.30	---	1.30	27/02/2015	---	---	---	---	---	---	---	---	---	---	---	2013	---	---	---	14,138.73	1.15	1.30	5759
2,969,713	0.300	---	---	02/07/2008	28/02/2011	4958	ΑΝΕΚ (ΠΟ '96)	0.130	---	0.130	27/02/2015	---	---	---	---	---	---	---	---	---	---	---	2013	---	---	---	14,138.73	0.130	0.133	5759
81,644,555	0.300	---	---	01/07/2008	02/09/2002	5056	ΑΤΤΙ - ΚΑΤ (ΚΟ)	0.014	---	0.014	27/02/2015	0.012	0.012	0.016	0.012	---	---	---	---	---	---	2013	869	5	12.43	1,143.02	0.009	0.037	2357	
3,229,566	0.320	---	---	22/06/2005	23/09/1999	4629	ΒΑΡΑΓΚΗΣ (ΚΟ)	0.520	---	0.520	27/02/2015	---	---	---	---	---	---	---	---	---	---	---	2013	---	---	---	1,679.37	0.520	0.520	3726
16,383,428	0.300	---	---	25/06/2002	21/06/2013	4997	ΒΑΡΒΑΡΕΣΙΟΣ (ΚΑ)	0.129	---	0.129	27/02/2015	---	---	---	---	---	---	---	---	---	---	---	2013	---	---	---	2,113.46	0.129	0.161	3763
17,579,754	4.16	---	---	18/08/2006	02/08/2010	4885	ΒΙΟΤΕΡ (ΚΟ)	0.180	---	0.180	27/02/2015	0.180	0.180	0.180	0.180	---	---	---	---	---	---	2013	1,500	1	270.00	3,164.36	0.160	0.250	2357	
6,000,000	0.600	---	---	13/06/2008	08/04/2004	4886	ΓΙΟΥΡΟΜΠΡΟΚΕΡΣ (ΚΟ)	0.011	---	0.011	27/02/2015	---	---	---	---	---	---	---	---	---	---	---	2013	---	---	---	66.00	0.011	0.020	8534
15,878,748	0.480	---	---	10/07/2006	22/03/2004	4960	ΔΟΜΙΚΗ ΚΡΗΤΗΣ (ΚΟ)	0.299	8.73 #	0.275	27/02/2015	0.275	0.275	0.299	0.299	---	---	---	---	---	---	2013	1,515	4	452.63	4,747.75	0.260	0.340	2357	
3,961,300	1.28	---	---	29/06/2004	03/08/2000	5080	ΔΟΥΡΟΣ (ΚΟ)	0.375	---	0.375	27/02/2015	---	---	---	---	---	---	---	---	---	---	---	2013	---	---	---	1,485.49	0.375	0.585	3763
7,085,888	1.59	---	---	02/07/1996	06/09/2010	4690	ΕΛΒΙΕΜΕΚ (ΚΟ)	3.97	---	3.97	27/02/2015	---	---	---	---	---	---	---	---	---	---	---	2013	---	---	---	28,130.98	3.97	3.97	8633
30,390,000	0.310	---	---	18/08/2008	29/12/2006	4447	ΕΛΛΗΝΙΚΕΣ ΙΧΘΥΟΚΑΛΥΡΓΕΙΕΣ (ΚΟ)	0.048	---	0.048	27/02/2015	0.040	0.040	0.050	0.050	---	---	---	---	---	---	2013	620	2	29.80	1,458.72	0.039	0.078	3573	
7,125,216	0.650	---	---	01/07/2005	14/12/1999	4955	ΚΡΕΚΑ (ΚΟ)	0.129	---	0.129	27/02/2015	---	---	---	---	---	---	---	---	---	---	---	2013	---	---	---	919.15	0.101	0.225	3573
25,179,640	0.600	---	---	08/08/1994	19/09/2000	5057	ΜΠΟΥΤΑΡΗΣ Ι. & ΥΙΟΣ (ΚΑ)	0.030	---	0.030	27/02/2015	---	---	---	---	---	---	---	---	---	---	---	2013	---	---	---	763.09	0.030	0.037	3535
1,540,000	0.600	---	---	08/08/1994	19/09/2000	5058	ΜΠΟΥΤΑΡΗΣ Ι. & ΥΙΟΣ (ΠΑ)	0.005	---	0.005	27/02/2015	---	---	---	---	---	---	---	---	---	---	---	2013	---	---	---	763.09	0.005	0.007	3535
255,459,600	0.300	---	---	26/06/2000	03/12/2010	4833	ΝΕΛ (ΚΟ)	0.019	-13.64 €	0.022	27/02/2015	0.019	0.019	0.019	0.019	---	---	---	---	---	---	2013	412	4	7.83	4,853.73	0.009	0.030	5759	
63,697,153	1.34	---	---	08/07/2008	10/11/2008	5081	ΝΗΡΕΥΣ (ΚΟ)	0.085	---	0.085	27/02/2015	0.085	0.085	0.085	0.085	---	---	---	---	---	---	2013	2,100	5	178.50	5,414.26	0.072	0.106	3573	

Πληθος Χρεογράφων	Ονομ. Αξία	Μερίσματα [1]			Ημερ. Τελευτ. Αποκοπής		Σημ.	Χρεόγραφο	Τιμή κλεισίματος	% μεταβ.	Προηγ. Κλεισιμο- ημ/νία	Άνοιγμα	Κατωτ Τιμή	Ανωτ Τιμή	Τελ Σταθμ Τιμή	Τελευταία ζήτηση [7]	Τελευταία προσφορά [7]	Ρ/Ε μετά φ. Χρήση	Όγκος	Πράξεις	Αξία Συναλλαγών[8]	Χ.Α. Εταιρείας (χιλ. €) [3,5]	Χαμηλό έτους	Υψηλό έτους	Κλάδος [4]		
		2012	2013	2014	Μέρισμα [2]	Δικαίωμα																					
20,231,328	0.600	---	---	---	15/07/2008	25/06/2004	4879	ΝΙΚΑΣ (ΚΟ)	0.115	---	0.115	27/02/2015	0.115	0.115	0.115	0.115	---	---	2013	260	1	29.90	2,326.60	0.115	0.120	3577	
18,750,000	0.300	---	---	---	02/07/2001	31/12/2012	4985	ΠΗΓΑΣΟΣ ΕΚΔΟΤΙΚΗ Α.Ε. (ΚΟ)	0.084	20.00	#	0.070	27/02/2015	0.084	0.084	0.084	0.084	---	---	2013	112	6	9.41	1,575.00	0.057	0.099	5557
24,319,250	0.300	---	---	---	09/07/2002	04/07/2007	5054	ΠΡΟΟΔΕΥΤΙΚΗ (ΚΟ)	0.100	---	0.100	27/02/2015	---	---	---	---	---	---	---	2013	---	---	---	2,431.93	0.057	0.116	2357
36,235,184	1.00	---	---	---	01/07/2008	30/07/2012	4961	ΣΕΛΟΝΤΑ (ΚΟ)	0.060	-16.67	€	0.072	27/02/2015	0.060	0.060	0.060	0.060	---	---	2013	1,296	4	77.76	2,174.11	0.060	0.099	3573
10,000,000	1.35	---	---	---	24/06/2008	10/05/2005	4887	ΣΙΔΑΜΑ (ΚΟ)	0.309	---	0.309	27/02/2015	---	---	---	---	---	---	---	2013	---	---	---	3,090.00	0.271	0.312	1757
7,914,480	0.300	---	---	---	23/06/2008	29/06/2011	4888	ΣΦΑΚΙΑΝΑΚΗΣ (ΚΟ)	1.74	---	1.74	27/02/2015	1.74	1.40	1.74	1.40	---	---	2013	1,624	2	2,822.36	13,771.20	1.40	2.58	5379	
1,270,000	0.300	---	---	---	06/07/2007	06/02/2013	5007	ΤΖΙΡΑΚΙΑΝ ΠΡΟΦΙΛ (ΚΑ)	0.295	---	0.295	27/02/2015	---	---	---	---	---	---	---	2013	---	---	---	374.65	0.247	0.350	1757
100,793,000	0.300	---	---	---	16/07/2009	05/08/2013	5008	ΤΗΛΕΤΥΠΟΣ (ΚΟ)	0.023	---	0.023	27/02/2015	---	---	---	---	---	---	---	2014	---	---	---	2,318.24	0.023	0.108	5553
215,246,452	0.300	---	---	---	25/06/2001	24/09/2001	4446	ALTEC (ΚΟ)	0.022	---	0.022	27/02/2015	---	---	---	---	---	---	---	2013	---	---	---	4,735.42	0.017	0.030	9533
20,255,805	0.300	---	---	---	22/08/2006	02/08/2010	4881	ΑΧΟΝ ΣΥΜΜΕΤΟΧΩΝ (ΚΟ)	0.035	9.38	#	0.032	27/02/2015	0.035	0.035	0.035	0.035	---	---	2013	20,000	1	700.00	708.95	0.022	0.038	4533
1,130,180	0.440	---	---	---	20/06/2003	02/07/2014	---	COMPUCON (ΚΟ)	0.005	---	0.005	27/02/2015	---	---	---	---	---	---	---	2013	---	---	---	5.65	0.005	0.010	9537
14,173,104	0.300	---	---	---	11/08/2010	28/11/2013	5055	DIONIC (ΚΟ)	0.044	---	0.044	27/02/2015	0.044	0.044	0.044	0.044	---	---	---	2013	3,542	1	155.85	623.62	0.042	0.086	2797
21,820,410	0.800	---	---	---	22/05/2008	02/08/2011	4882	EUROMEDICA (ΚΟ)	0.430	---	0.430	27/02/2015	---	---	---	---	---	---	---	2013	---	---	---	9,382.78	0.320	0.430	4533
110,097,185	0.300	---	---	---	04/12/2013	5033	FORTHNET (ΚΟ)	0.800	---	0.800	27/02/2015	0.800	0.800	0.800	0.800	---	---	---	---	2013	1,500	2	1,200.00	88,077.75	0.765	1.19	9535
51,081,030	1.00	---	---	---	20/08/2007	03/09/2007	4912	ΛΑΝΙΡΦΑΡΜ (ΚΟ)	0.133	-8.28	€	0.145	27/02/2015	0.145	0.120	0.145	0.129	---	---	2013	3,209	10	427.18	6,793.78	0.086	0.145	4577
4,178,856	1.58	---	---	---	21/07/2011	28/07/2004	4983	MEDICON ΕΛΛΑΣ (ΚΟ)	0.260	1.17	#	0.257	27/02/2015	0.260	0.260	0.260	0.260	---	---	2013	508	4	132.08	1,086.50	0.257	0.475	4535
14,967,940	0.500	---	---	---	21/05/2008	04/01/2008	4956	PASAL Α.Ε. (ΚΟ)	0.076	-20.00	€	0.095	27/02/2015	0.076	0.076	0.076	0.076	---	---	2013	289	2	21.96	1,137.56	0.060	0.118	8633
65,326,268	0.530	---	---	---	04/07/2007	19/07/2006	4750	SATO ΑΕ (ΚΟ)	0.024	-20.00	€	0.030	27/02/2015	0.024	0.024	0.024	0.024	---	---	2013	18,250	4	438.00	1,567.83	0.024	0.115	3726
29,060,950	0.340	---	---	---	20/08/2007	24/10/2001	4884	SPIDER - ΠΕΤΣΙΟΣ Ν. & ΥΙΟΙ (ΚΟ)	0.006	---	0.006	27/02/2015	---	---	---	---	---	---	---	2013	---	---	---	174.37	0.005	0.008	2757
179,707,771	0.300	---	---	---	27/06/2002	01/11/2011	4847	HELLAS ONLINE (ΚΟ)	0.553	4.34	#	0.530	27/02/2015	0.549	0.549	0.555	0.555	---	---	2013	32,602	17	18,018.84	99,378.40	0.516	0.555	9537
13,191,620	0.620	---	---	---	04/08/2010	09/09/2002	4977	ΥΑΛΚΟ - ΚΩΝΣΤΑΝΤΙΝΟΥ (ΚΑ)	0.079	-19.39	€	0.098	27/02/2015	0.079	0.079	0.079	0.079	---	---	2013	871	3	68.81	1,042.14	0.079	0.189	3722

Προς Διαγραφή

9,567,289	0.300	---	---	---	01/07/2004	19/11/2007	5062	ΜΑΡΑΚ ΗΛΕΚΤΡΟΝΙΚΗ (ΚΟ)	0.298	---	0.298	27/02/2015	---	---	---	---	---	---	2013	---	---	---	2,851.05	0.298	0.298	9578	
766,000	1.50	---	---	---	01/07/2004	11/12/2012	4937	ΤΡΙΑ ΑΛΦΑ (ΚΟ)	1.90	---	1.90	27/02/2015	---	---	---	---	---	---	---	2013	---	---	---	1,786.15	1.90	2.29	3763
245,000	1.50	---	---	---	19/07/2010	11/12/2012	4938	ΤΡΙΑ ΑΛΦΑ (ΠΟ)	1.35	---	1.35	27/02/2015	---	---	---	---	---	---	---	2013	---	---	---	1,786.15	1.35	1.35	3763
40,946,303	0.360	---	---	---	18/07/2005	27/11/2007	5053	PC SYSTEMS (ΚΟ)	0.041	---	0.041	27/02/2015	---	---	---	---	---	---	---	2013	---	---	---	1,678.80	0.040	0.098	9533

Κατάσταση σε Αναστολή

1,750,955,549	0.600	---	---	---	19/05/2008	08/12/2011	4911	ΑΓΡΟΤΙΚΗ ΤΡΑΠΕΖΑ (ΚΟ)	0.155	---	0.155	27/02/2015	---	---	---	---	---	---	---	---	---	---	271,398.11	0.155	0.155	8355	
20,121,710	1.21	---	---	---	27/07/1992	12/03/2003	5002	ΒΑΛΚΑΝ ΑΚΙΝΗΤΑ (ΚΟ)	0.190	---	0.190	27/02/2015	---	---	---	---	---	---	---	---	---	---	---	3,823.12	0.190	0.190	8633
33,930,000	0.300	---	---	---	03/07/2006	30/05/2001	4865	ΒΘΒΟΣ ΜΠΑΜΠΗΣ (ΚΟ)	0.304	---	0.304	27/02/2015	---	---	---	---	---	---	---	---	---	---	---	10,314.72	0.304	0.304	8633
51,334,286	0.320	---	---	---	03/07/2000	18/12/2007	4548	ΣΑΟΣ (ΚΟ)	0.780	---	0.780	27/02/2015	---	---	---	---	---	---	---	---	---	---	---	40,040.74	0.780	0.780	2773
30,159,583	0.470	---	---	---	26/06/2008	29/12/2010	5047	ΔΙΑΣ ΙΧΘΥΕΙΣ (ΚΟ)	0.050	---	0.050	27/02/2015	---	---	---	---	---	---	---	---	---	---	---	1,507.98	0.050	0.050	3573
7,847,611	1.20	---	---	---	01/08/2007	28/09/2011	4939	ΕΔΡΑΣΗ - ΨΑΛΛΙΔΑΣ Χ. (ΚΟ)	0.150	---	0.150	27/02/2015	---	---	---	---	---	---	---	---	---	---	---	1,177.14	0.150	0.150	2357
13,692,227	1.47	---	---	---	07/07/2006	08/10/1999	5049	ΕΛΛΗΝΙΚΗ ΥΦΑΝΤΟΥΡΓΙΑ (ΚΟ)	0.117	---	0.117	27/02/2015	---	---	---	---	---	---	---	---	---	---	---	1,601.99	0.117	0.117	3763
24,605,397	0.400	---	---	---	29/06/1995	27/05/2002	4651	ΕΜΠΟΡΙΚΟΣ ΔΕΣΜΟΣ (ΚΟ)	0.080	---	0.080	27/02/2015	---	---	---	---	---	---	---	---	---	---	---	2,134.04	0.080	0.080	3722
1,182,903	0.400	---	---	---	01/07/1996	27/05/2002	4652	ΕΜΠΟΡΙΚΟΣ ΔΕΣΜΟΣ (ΠΟ)	0.140	---	0.140	27/02/2015	---	---	---	---	---	---	---	---	---	---	---	2,134.04	0.140	0.140	3722

Πληθος Χρεογράφων	Ονομ. Αξία	Μερίσματα [1]			Ημερ.Τελευτ.Αποκοπής Μέρισμα [2]	Αποκοπή Δικαίωμα	Σημ. Χρεόγραφο	Τιμή κλεισίματος	% μεταβ.	Προηγ. Κλεισιμο- ημ/νία	Άνοιγμα	Κατωτ Τιμή	Ανωτ Τιμή	Τελ Τιμή	Σταθμ Τιμή	Τελευταία ζήτηση [7]	Τελευταία προσφορά [7]	Ρ/Ε μετά φ.	Χρήση	Όγκος	Πράξεις	Αξία Συναλλαγών[8]	Χ.Α. Εταιρείας (χιλ. €) [3,5]	Χαμηλό έτους	Υψηλό έτους	Κλάδος [4]	
		2012	2013	2014																							
105,423,498	0.510	---	---	---	01/07/2004	28/12/2005	4920	ΑΒΕΝΙΡ Α.Ε. (ΚΟ)	0.046	---	0.046	27/02/2015	---	---	---	---	---	---	---	---	---	---	---	4,849.48	0.046	0.046	5752
5,750,000	0.300	---	---	---	12/12/2008	12/12/2011	4929	ΗΛΕΚΤΡΟΝΙΚΗ ΑΘΗΝΩΝ (ΚΟ)	0.480	---	0.480	27/02/2015	---	---	---	---	---	---	---	---	---	---	---	2,760.00	0.480	0.480	5375
21,920,570	0.300	---	---	---	03/07/2007	13/12/1999	4702	ΚΑΡΔΑΣΙΛΑΡΗΣ (ΚΟ)	0.140	---	0.140	27/02/2015	---	---	---	---	---	---	---	---	---	---	---	3,068.88	0.140	0.140	3577
24,619,524	0.500	---	---	---	10/10/1986	30/12/2002	4914	ΚΕΡΑΜΕΙΑ-ΑΛΛΑΤΙΝΗ (ΚΟ)	0.088	---	0.088	27/02/2015	---	---	---	---	---	---	---	---	---	---	---	2,166.52	0.088	0.088	8633
20,663,047	1.20	---	---	---	21/08/2000	05/03/2003	4764	ΚΛΩΝΑΤΕΞ (ΚΟ)	0.040	---	0.040	27/02/2015	---	---	---	---	---	---	---	---	---	---	---	1,453.75	0.040	0.040	3763
7,840,373	1.20	---	---	---	18/07/2002	05/03/2003	4765	ΚΛΩΝΑΤΕΞ (ΠΟ)	0.080	---	0.080	27/02/2015	---	---	---	---	---	---	---	---	---	---	---	1,453.75	0.080	0.080	3763
89,616,200	0.300	---	---	---	21/08/2000	28/06/2007	4616	ΕΝΩΜΕΝΗ ΚΛΩΣΤΟΥΦΑΝΤΟΥΡΓΙΑ (ΚΟ)	0.050	---	0.050	27/02/2015	---	---	---	---	---	---	---	---	---	---	---	4,480.81	0.050	0.050	3763
9,550,386	0.500	---	---	---	01/07/1997	12/06/2008	4626	ΠΡΑΞΙΤΕΛΕΙΟ (ΚΟ)	0.390	---	0.390	27/02/2015	---	---	---	---	---	---	---	---	---	---	---	4,430.09	0.390	0.390	4533
1,306,368	0.500	---	---	---	01/07/1997	12/06/2008	4627	ΠΡΑΞΙΤΕΛΕΙΟ (ΠΟ)	0.540	---	0.540	27/02/2015	---	---	---	---	---	---	---	---	---	---	---	4,430.09	0.540	0.540	4533
17,544,600	0.600	---	---	---	03/07/2000	01/08/2000	4868	ΚΟΥΜΠΑΞ ΣΥΜΜΕΤΟΧΩΝ (ΚΟ)	0.132	---	0.132	27/02/2015	---	---	---	---	---	---	---	---	---	---	---	2,315.89	0.132	0.132	8775
15,015,000	1.60	---	---	---	01/07/2002	02/02/2000	4603	ΜΑΞΙΜ ΠΕΡΤΣΙΝΙΔΗΣ (ΚΑ)	0.100	---	0.100	27/02/2015	---	---	---	---	---	---	---	---	---	---	---	1,501.50	0.100	0.100	3763
66,937,526	0.700	---	---	---	13/08/2010	21/05/2003	5003	ΜΗΧΑΝΙΚΗ (ΚΟ)	0.100	---	0.100	27/02/2015	---	---	---	---	---	---	---	---	---	---	---	9,186.78	0.100	0.100	2357
25,968,987	0.700	---	---	---	13/08/2010	21/05/2003	5004	ΜΗΧΑΝΙΚΗ (ΠΟ)	0.096	---	0.096	27/02/2015	---	---	---	---	---	---	---	---	---	---	---	9,186.78	0.096	0.096	2357
23,463,874	0.800	---	---	---	23/05/2003	21/12/1999	4918	ΝΕΩΡΙΟΝ (ΚΟ)	0.125	---	0.125	27/02/2015	---	---	---	---	---	---	---	---	---	---	---	2,932.98	0.125	0.125	2753
20,210,127	1.53	---	---	---	27/06/1997	20/03/2000	5061	ΠΑΡΝΑΣΣΟΣ (ΚΟ)	0.070	---	0.070	27/02/2015	---	---	---	---	---	---	---	---	---	---	---	1,414.71	0.070	0.070	8775
25,583,146	0.300	---	---	---	25/06/2001	03/12/2008	4723	ΠΕΤΖΕΤΑΚΙΣ Α. (ΚΟ)	0.260	---	0.260	27/02/2015	---	---	---	---	---	---	---	---	---	---	---	6,651.62	0.260	0.260	1357
510,840	1.00	---	---	---	15/07/2008	21/11/2013	5036	ΤΡΟΠΑΙΑ ΣΥΜΜΕΤΟΧΙΚΗ (ΚΟ)	2.00	---	2.00	27/02/2015	---	---	---	---	---	---	---	---	---	---	---	1,021.68	2.00	2.00	3722
60,221,300	0.400	---	---	---	01/07/2002	01/11/2010	5022	ΣΕΛΜΑΝ (ΚΟ)	0.080	---	0.080	27/02/2015	---	---	---	---	---	---	---	---	---	---	---	4,817.70	0.080	0.080	2353
284,465,964	3.70	---	---	---	20/06/2008	15/06/2009	4913	ΤΑΧΥΔΡΟΜΙΚΟ ΤΑΜΙΕΥΤΗΡΙΟ (ΚΟ)	0.168	---	0.168	27/02/2015	---	---	---	---	---	---	---	---	---	---	---	47,790.28	0.168	0.168	8355
54,547,634	0.500	---	---	---	25/04/2005	21/01/2009	4860	ΤΕΓΟΠΟΥΛΟΣ Χ.Κ. (ΚΟ)	0.038	---	0.038	27/02/2015	---	---	---	---	---	---	---	---	---	---	---	2,072.81	0.038	0.038	5557
13,920,000	0.320	---	---	---	19/11/2001	01/08/2000	4726	ΤΕΞΑΠΡΕΤ (ΚΟ)	0.080	---	0.080	27/02/2015	---	---	---	---	---	---	---	---	---	---	---	1,113.60	0.080	0.080	3763
6,523,780	0.530	---	---	---	01/07/2002	06/03/2001	4971	ΤΕΧΝΙΚΕΣ ΕΚΔΟΣΕΙΣ (ΚΟ)	0.006	---	0.006	27/02/2015	---	---	---	---	---	---	---	---	---	---	---	39.14	0.006	0.006	5557
7,326,648	1.00	---	---	---	26/07/2006	24/07/2001	4921	ΦΙΝΤΞΠΟΡΤ (ΚΟ)	0.328	---	0.328	27/02/2015	---	---	---	---	---	---	---	---	---	---	---	2,403.14	0.328	0.328	3763
26,408,040	0.300	---	---	---	01/07/1997	26/05/1999	4464	ΧΑΛΥΒΔΟΦΥΛΛΩΝ (ΚΟ)	0.120	---	0.120	27/02/2015	---	---	---	---	---	---	---	---	---	---	---	3,168.96	0.120	0.120	1757
71,683,906	0.400	---	---	---	15/06/2005	05/02/2008	4953	ΧΑΤΖΗΔΑΝΝΟΥ (ΚΟ)	0.026	---	0.026	27/02/2015	---	---	---	---	---	---	---	---	---	---	---	1,863.78	0.026	0.026	3763
21,382,067	0.300	---	---	---	02/10/2006	15/02/2006	4628	ΑΤΕΡΜΩΝ (ΚΟ)	0.120	---	0.120	27/02/2015	---	---	---	---	---	---	---	---	---	---	---	2,565.85	0.120	0.120	5555
5,025,000	0.300	---	---	---	05/07/2005	14/03/2002	5023	ALSINCO (ΚΟ)	0.043	---	0.043	27/02/2015	---	---	---	---	---	---	---	---	---	---	---	216.08	0.043	0.043	3763
13,555,100	1.00	---	---	---	08/07/2005	08/07/2005	4576	MICROLAND COMPUTERS (ΚΟ)	0.640	---	0.640	27/02/2015	---	---	---	---	---	---	---	---	---	---	---	8,675.26	0.640	0.640	5379
42,501,273	0.300	---	---	---	26/06/2007	10/08/2009	4993	NUTRIART (ΚΟ)	0.049	---	0.049	27/02/2015	---	---	---	---	---	---	---	---	---	---	---	2,082.56	0.049	0.049	3577
62,683,822	0.300	---	---	---	27/05/2008	09/01/2006	4830	ΠΡΟΤΟΝ ΤΡΑΠΕΖΑ Α.Ε. (ΚΟ)	0.180	---	0.180	27/02/2015	---	---	---	---	---	---	---	---	---	---	---	11,283.09	0.180	0.180	8355
26,262,660	0.900	---	---	---	01/07/2008	24/02/2011	4954	SPRIDER STORES (ΚΟ)	0.031	---	0.031	27/02/2015	---	---	---	---	---	---	---	---	---	---	---	814.14	0.031	0.031	5371
144,688,060	0.600	---	---	---	21/04/2008	10/03/2010	4982	T BANK (ΚΟ)	0.048	---	0.048	27/02/2015	---	---	---	---	---	---	---	---	---	---	---	6,945.03	0.048	0.048	8355

Σημειώσεις Χρεογράφων

Κωδικός	Κείμενο σημείωσης
()	- Προσαρμοσμένα Μερίσματα λόγω διανομής Δωρεάν μετοχών.
*	- Τελευταία προσαρμοσμένη τιμή κλεισίματος.
[1]	- Καθαρά μερίσματα.
[2]	- Στη στήλη "Ημερ. Αποκοπής τελευταίου δικαιώματος" αναφέρεται η Ημερομηνία εισαγωγής για Νέες Εταιρείες.
[3]	- Η Χρηματιστηριακή αξία αναφέρεται στο σύνολο των μετοχών
[4]	- Η κωδικοποίηση των Κλάδων Οικονομικής Δραστηριότητας του Χ.Α. παρουσιάζονται στο Παράρτημα Α
[5]	- Η Χρηματιστηριακή Αξία αναφέρεται στο σύνολο των κατηγοριών μετοχών (εφόσον έχουν εισαχθεί περισσότερες της μιας κατηγορίες) και δεν αναφέρεται σε επιμέρους κατηγορίες μετοχών μιας εταιρείας.
[6]	- Ρ/Ε μεγαλύτερο του 100
[7]	- Τελευταία εικόνα του Βιβλίου Εντολών πριν το τέλος της συνεδρίασης
[8]	- Στην Αξία Συναλλαγών των Μετοχών περιλαμβάνονται όλοι οι τύποι Πακέτων
4446	- Μεταφορά στην κατηγορία Επιτήρησης από 20/10/2008.
4447	- Μεταφορά στην κατηγορία Επιτήρησης από 21/10/2008.
4464	- Αναστολή διαπραγμάτευσης από 1/12/2008.
4548	- Αναστολή διαπραγμάτευσης από 1/4/2009.
4576	- Αναστολή διαπραγμάτευσης από 15/7/2009.
4603	- Αναστολή διαπραγμάτευσης από 1/12/2009.
4616	- Αναστολή διαπραγμάτευσης από 25/2/2010.
4626	- Αναστολή διαπραγμάτευσης από 1/4/2010.
4627	- Αναστολή διαπραγμάτευσης από 1/4/2010.
4628	- Αναστολή διαπραγμάτευσης από 1/4/2010.
4629	- Μεταφορά στην κατηγορία Επιτήρησης από 12/4/2010.
4651	- Αναστολή διαπραγμάτευσης από 1/6/2010.
4652	- Αναστολή διαπραγμάτευσης από 1/6/2010.
4690	- Μεταφορά στην κατηγορία Επιτήρησης από 4/4/2006.
4702	- Αναστολή διαπραγμάτευσης από 1/12/2010.
4723	- Αναστολή διαπραγμάτευσης από 31/1/2011.
4726	- Αναστολή διαπραγμάτευσης από 1/3/2011.
4750	- Μεταφορά στην "Κατηγορία Επιτήρησης" από 8/4/2011.
4764	- Αναστολή διαπραγμάτευσης από 20/5/2011.
4765	- Αναστολή διαπραγμάτευσης από 20/5/2011.
4795	- Το υπόλοιπο μικτό ποσό μερίσματος ανά μετοχή ανέρχεται σε € 0,30 για τη χρήση 2010, από το οποίο παρακρατείται φόρος 21% επί του συνολικού μερίσματος χρήσεως 2010 ανά μετοχή, ήτοι 0,45.
4814	- Μεταφορά στην Κατηγορία Χαμηλής Διασποράς από 30/5/2011.
4815	- Μεταφορά στην Κατηγορία Χαμηλής Διασποράς από 30/5/2011.
4816	- Μεταφορά στην Κατηγορία Χαμηλής Διασποράς από 30/5/2011.
4817	- Μεταφορά στην Κατηγορία Χαμηλής Διασποράς από 30/5/2011.
4820	- Μεταφορά στην κατηγορία Χαμηλής Διασποράς από 18/4/2008.
4822	- Μεταφορά στην κατηγορία Χαμηλής Διασποράς από 30/5/2011.
4823	- Μεταφορά στην κατηγορία Χαμηλής Διασποράς από 4/4/2006.
4827	- Μεταφορά στην κατηγορία Χαμηλής Διασποράς από 5/5/2010.
4830	- Αναστολή διαπραγμάτευσης από 10/10/2011.
4833	- Μεταφορά στην κατηγορία Επιτήρησης από 6/5/2010.
4844	- Μεταφορά στην κατηγορία Επιτήρησης από 8/4/2011.
4847	- Μεταφορά στην Κατηγορία Επιτήρησης από 3/7/2009.
4857	- Δεν έχουν εισαχθεί οι 793.906.274 νέες (ΚΟ) μετοχές, οι οποίες προέκυψαν από την πρόσφατη ΑΜΚ με καταβολή μετρητών.
4860	- Αναστολή διαπραγμάτευσης από 30/3/2012.
4865	- Αναστολή διαπραγμάτευσης από 2/4/2012.
4868	- Αναστολή διαπραγμάτευσης από 2/4/2012.
4879	- Μεταφορά στην Κατηγορία Επιτήρησης από 10/4/2012.
4881	- Μεταφορά στην Κατηγορία Επιτήρησης από 10/4/2012.
4882	- Μεταφορά στην Κατηγορία Επιτήρησης από 10/4/2012.
4884	- Μεταφορά στην Κατηγορία Επιτήρησης από 10/4/2012.

Σημειώσεις Χρεογράφων

Κωδικός	Κείμενο σημείωσης
4885	- Μεταφορά στην Κατηγορία Επιτήρησης από 10/4/2012.
4886	- Μεταφορά στην Κατηγορία Επιτήρησης από 10/4/2012.
4887	- Μεταφορά στην Κατηγορία Επιτήρησης από 10/4/2012.
4888	- Μεταφορά στην Κατηγορία Επιτήρησης από 10/4/2012.
4911	- Αναστολή διαπραγμάτευσης από 30/7/2012.
4912	- Μεταφορά στην κατηγορία Επιτήρησης από 31/7/2012.
4913	- Αναστολή διαπραγμάτευσης από 30/8/2012.
4914	- Αναστολή διαπραγμάτευσης από 31/8/2012.
4918	- Αναστολή διαπραγμάτευσης από 31/8/2012.
4920	- Αναστολή διαπραγμάτευσης από 31/8/2012.
4921	- Αναστολή διαπραγμάτευσης από 31/8/2012.
4929	- Αναστολή διαπραγμάτευσης από 1/10/2012.
4937	- Μεταφορά στην κατηγορία ΠΡΟΣ ΔΙΑΓΡΑΦΗ από 30/11/2012.
4938	- Μεταφορά στην κατηγορία ΠΡΟΣ ΔΙΑΓΡΑΦΗ από 30/11/2012.
4939	- Αναστολή διαπραγμάτευσης από 30/11/2012.
4953	- Αναστολή διαπραγμάτευσης από 2/4/2013.
4954	- Αναστολή διαπραγμάτευσης από 2/4/2013.
4955	- Μεταφορά στην Επιτήρηση από 5/4/2013.
4956	- Μεταφορά στην Επιτήρηση από 5/4/2013.
4957	- Μεταφορά στην Επιτήρηση από 5/4/2013.
4958	- Μεταφορά στην Επιτήρηση από 5/4/2013.
4959	- Μεταφορά στην Επιτήρηση από 5/4/2013.
4960	- Μεταφορά στην Επιτήρηση από 5/4/2013.
4961	- Μεταφορά στην Επιτήρηση από 5/4/2013.
4971	- Αναστολή διαπραγμάτευσης από 3/6/2013.
4977	- Μεταφορά στην Κατηγορία "Επιτήρησης" από 11/6/2013.
4978	- Από 11/6/2013, μεταφορά στην Κατηγορία Επιτήρησης.
4982	- Αναστολή διαπραγμάτευσης από 1/12/2011.
4983	- Μεταφορά στην κατηγορία Επιτήρησης από 5/4/2013.
4985	- Μεταφορά στην "Κατηγορία Επιτήρησης" από 8/4/2011.
4993	- Αναστολή διαπραγμάτευσης από 21/6/2013 (15:18).
4997	- Μεταφορά στην Κατηγορία Επιτήρησης από 21/12/2009. - Δεν έχουν εισαχθεί οι 6.870.053 νέες (ΚΑ) μετοχές, οι οποίες προέκυψαν από την πρόσφατη ΑΜΚ με καταβολή μετρητών.
5002	- Αναστολή διαπραγμάτευσης από 30/08/2013.
5003	- Αναστολή διαπραγμάτευσης από 30/08/2013.
5004	- Αναστολή διαπραγμάτευσης από 30/08/2013.
5007	- Μεταφορά στην κατηγορία Επιτήρησης, από 11/10/2013.
5008	- Μεταφορά στην Κατηγορία Επιτήρησης από 8/4/2011.
5022	- Αναστολή διαπραγμάτευσης από 2/12/2013.
5023	- Αναστολή διαπραγμάτευσης από 2/12/2013.
5031	- Δεν έχουν εισαχθεί οι 612.300 νέες (ΚΟ) μετοχές, οι οποίες προέκυψαν από την πρόσφατη ΑΜΚ με καταβολή μετρητών.
5033	- Μεταφορά στην κατηγορία Επιτήρησης από τις 25/11/2011. Δεν έχουν εισαχθεί 97.144.575 νέες (ΚΟ) μετοχές, οι οποίες προέκυψαν από την πρόσφατη ΑΜΚ με καταβολή μετρητών.
5036	- Η μετοχή της εταιρίας βρίσκεται σε καθεστώς αναστολής διαπραγμάτευσης από 2/4/2012. Κατά τη διάρκεια της αναστολής, η εταιρία προέβη σε reverse split μετοχών, με βάση το οποίο αναπροσαρμόστηκε μετά την ολοκλήρωση της εταιρικής πράξης ο αριθμός των μετοχών της εταιρίας αλλά και αναλογικά η τελευταία τιμή κλεισίματος της μετοχής της 30/03/2012.
5046	- Μεταφορά στην κατηγορία Χαμηλής Διασποράς από 8/4/2011.
5047	- Αναστολή διαπραγμάτευσης από 27/3/2014.
5049	- Σε αναστολή διαπραγμάτευσης από 1/4/2014.
5053	- Μεταφορά στην κατηγορία ΠΡΟΣ ΔΙΑΓΡΑΦΗ από 10/4/2014.
5054	- Μεταφορά στην Κατηγορία Επιτήρησης από 10/04/2014.
5055	- Μεταφορά στην Κατηγορία Επιτήρησης από 10/4/2014.
5056	- Μεταφορά στην κατηγορία Επιτήρησης από 14/4/2014.
5057	- Μεταφορά στην κατηγορία Επιτήρησης από τις 29/12/2011.

Σημειώσεις Χρεογράφων

Κωδικός Κείμενο σημείωσης

- 5058 - Μεταφορά στην κατηγορία Επιτήρηση από τις 29/12/2011.
- 5059 - Μεταφορά στην κατηγορία Χαμηλής Διασποράς από 2/6/2014.
- 5061 - Αναστολή διαπραγμάτευσης από 2/6/2014.
- 5062 - Μεταφορά στην κατηγορία ΠΡΟΣ ΔΙΑΓΡΑΦΗ από 4/6/2014.
- 5069 - Αναστολή διαπραγμάτευσης από 1/10/2014.
- 5073 - Δεν έχουν εισαχθεί 90.000 νέες (ΚΟ) μετοχές, οι οποίες προέκυψαν από την πρόσφατη ΑΜΚ με καταβολή μετρητών.
- 5075 - Μεταφορά στην Κατηγορία "Χαμηλής Διασποράς" από 31/10/2014.
- 5080 - Μεταφορά στην κατηγορία Επιτήρησης από 6/9/2011.
- 5081 - Μεταφορά στην κατηγορία Επιτήρηση, από 19/12/2014.
- 5082 - Μεταφορά στην κατηγορία Επιτήρηση, από 26/02/2015.

Στοιχεία Συναλλαγών Πακέτων

Μετοχές	Όγκος πακέτου	Τιμή πακέτου	Αξία πακέτου	Ώρα έγκρισης	Σημείωση
LAMDA DEVELOPMENT(ΚΟ)	258,168	4.27	1,102,377.36	10:33:09	20
ΜΥΤΙΛΗΝΑΙΟΣ (ΚΟ)	40,000	6.26	250,400.00	10:39:42	20
ΤΡΑΠΕΖΑ EUROBANK ERGASIAS (ΚΟ)	2,050,000	0.129	264,450.00	11:26:54	20
ΚΥΠΡΟΥ ΤΡΑΠΕΖΑ (ΚΟ)	45,106,301	0.197	8,885,941.30	16:55:49	20

Σημειώσεις πακέτων

- 9 - Μέθοδος 6-1 / Ειδική Χρέωση
- 10 - Μέθοδος 6-1 / Ειδική Χρέωση, Αυθημερόν Διακανονισμός
- 14 - Μέθοδος 6-3 / Πακέτο Αποκατάστασης, Ατελής αγορά και Πώληση
- 18 - Μέθοδος 6-2 / SPOT 1
- 19 - Μέθοδος 6-2 / SPOT 2
- 20 - Μέθοδος 6-1 και Μέθοδος 6-1 Αυθημερόν Διακανονισμός
- 21 - Άλλη Προσυμφωνημένη

Στοιχεία Συναλλαγών Δικαιωμάτων

Ημερ. αποκοπής	Έναρξη εξάσκησης	Λήξη εξάσκησης	Λήξη διαπραγμάτευσης	Δικαιώματα	Κατωτ Τιμή	Ανωτ Τιμή	Τιμή κλεισ.	Τελευταία ζήτηση	Τελευταία προσφορά	Όγκος	Πράξεις	Αξία Συναλλαγών
----------------	------------------	----------------	----------------------	------------	------------	-----------	-------------	------------------	--------------------	-------	---------	-----------------

Δεν υπάρχουν Συναλλαγές Δικαιωμάτων.

Στοιχεία Συναλλαγών Εκποιήσεων

Μετοχές	Όγκος Συναλλαγών	Αριθμός Πράξεων	Αξία Συναλλαγών	Σημείωση
Δεν πραγματοποιήθηκαν Εκποιήσεις Μετοχών.				

Σημειώσεις Εκποιήσεων

- 1 - Κανονική Εκποίηση.
- 2 - Εκποίηση Ενσώματων Ονομαστικών Μετοχών.
- 3 - Εκποίηση Αδιάθετων Κλασματικών Υπολοίπων.

Στοιχεία Συναλλαγών Εκποιήσεων Ενσώματων Ονομαστικών Μετοχών

Μετοχές	Ημερ/νία έναρξης	Ημερ/νία λήξης	Αρχικό πλήθος	Διαθέσιμο πλήθος	Ημερομηνία	Μέση τιμή (ημέρας)	Μέση τιμή (περιόδου)	Αριθμός Πράξεων	Όγκος Συναλλαγών	Αξία Συναλλαγών
---------	------------------	----------------	---------------	------------------	------------	--------------------	----------------------	-----------------	------------------	-----------------

Δεν πραγματοποιήθηκαν Εκποιήσεις Ενσώματων Ονομαστικών Μετοχών.

Σημειώσεις Εκποιήσεων

Σύμφωνα με την Απόφαση 1/380/04.05.2006 της Επιτροπής Κεφαλαιαγοράς εκποιούνται μέσω του Χρηματιστηρίου Αθηνών με επιμέλεια της εκδότριας εταιρείας, οι ενσώματες ονομαστικές μετοχές που δεν έχουν κατατεθεί στην εκδότρια προς αποϋλοποίηση. Η εκποίηση διενεργείται σύμφωνα με τον τρόπο που ορίζεται στο άρθρο 99Α του Κανονισμού του Χρηματιστηρίου Αθηνών.

Στοιχεία Ενεργητικού Διαπραγματεύσιμων Αμοιβαίων Κεφαλαίων (Δ.Α.Κ.)

	Ημερομηνία συναλλαγών	Δημιουργία / Εξαγορά	Αριθ. Μερ. (T-1)	Νέα Μερ. (T-1)	Εξαγορασθ. Μερ. (T-1)	Μερίδια (T) [1]	Αξία Ενεργητικού [2]	Καθαρή Τιμή	Μέρισμα/Μερίδι	Ημερ. Αποκοπής
NBGAM ETF ΓΔ Χ.Α.	02/03/2015	25,000	294,878	---	---	294,878	2,892,102.00	9.8078	---	27/10/2011
ALPHA ETF FTSE Athex Large Cap	02/03/2015	50,000	5,848,618	---	---	5,848,618	15,282,880.00	2.6131	0.05	01/07/2013
NBGAM ETF GREECE & TURKEY 30	02/03/2015	25,000	388,550	---	---	388,550	2,988,988.00	7.6927	---	27/10/2011

Σημειώσεις Δ.Α.Κ.

[1] - Αριθμ. μεριδίων (T) = Αριθμ. μεριδίων (T-1) + Νεοεκδιθέντα μερίδια (T-1) - Εξαγορασθέντα μερίδια (T-1)

[2] - Περιλαμβάνονται και τα μερίδια που δημιουργήθηκαν / εξαγοράσθηκαν την ημέρα T-1.

Περιγραφή	Στοιχεία
Όνομασία Δ.Α.Κ.	ALPHA ETF FTSE Athex Large Cap
Σύμβολο Δ.Α.Κ. (GR)	ΑΔΑΚ
Σύμβολο Δ.Α.Κ. (EN)	AETF
ISIN Δ.Α.Κ.	GRF000013000
Κατηγορία Διαπραγμάτευσης	Διαπραγματεύσιμα Αμοιβαία Κεφάλαια (Δ.Α.Κ.)
Τύπος Δ.Α.Κ.	Μετοχών
Τρόπος διαχείρισης	Παθητικός
Επενδυτική Στρατηγική	Σκοπός της επενδυτικής πολιτικής του Αμοιβαίου Κεφαλαίου είναι η αναπαραγωγή της αποδόσεως του Δείκτη FTSE/X.A. Large Cap του Χρηματιστηρίου Αθηνών σε όρους Ευρώ, ακολουθώντας πλήρως και πανομοιότυπως τη σύνθεση του υποκείμενου Δείκτη.
Εκδότης	ΑΛΦΑ ASSET MANAGEMENT Α.Ε.Δ.Α.Κ.
Εταιρεία Διαχείρισης	ΑΛΦΑ ASSET MANAGEMENT Α.Ε.Δ.Α.Κ.
Ειδικοί Διαπραγματευτές	ΑΛΦΑ FINANCE Α.Χ.Ε.Π.Ε.Υ. , ΕΘΝΙΚΗ ΧΡΗΜΑΤΙΣΤΗΡΙΑΚΗ Α.Χ.Ε.Π.Ε.Υ.
Θεματοφύλακας	ΑΛΦΑ ΤΡΑΠΕΖΑ Α.Ε.
Σύμβολο Δείκτη (GR)	FTSE
Σύμβολο Δείκτη (EN)	FTSE
Όνομασία Δείκτη	FTSE/X.A. Large Cap
ISIN Δείκτη	GRI99201A006
Κλάσμα Δείκτη [1]	1/100
Αρχική Τιμή Μεριδίου	21.76
Συνολικός Αριθμός Μεριδίων [2]	5,848,618
Ημερομηνία πρώτης Έκδοσης	14/01/2008
Ημερομηνία έναρξης Διαπραγμάτευσης	24/01/2008
Νόμισμα Διαπραγμάτευσης	ΕΥΡΩ
Νόμισμα Ενεργητικού	ΕΥΡΩ
Αρχική Αξία Ενεργητικού [3]	3,000,000.00
Αριθμ. Μεριδίων για Δημιουργία-Εξαγορά [4]	50,000
Αμοιβή Διαχείρισης	0.375

Σημειώσεις Δ.Α.Κ.

[1] - Το κλάσμα της τιμής του δείκτη που αποτελεί η τιμή της πρώτης έκδοσης

[2] - Ο αριθμός μεριδίων που διαπραγματεύθηκαν στο Χρηματιστήριο την ημέρα T

[3] - Η αξία του ενεργητικού κατά την έκδοση

[4] - Ο αριθμός μεριδίων που απαιτείται κατά τη διαδικασία δημιουργίας εξαγοράς

Περιγραφή	Στοιχεία
Όνομασία Δ.Α.Κ.	NBGAM ETF ΓΔ Χ.Α.
Σύμβολο Δ.Α.Κ. (GR)	ΔΑΚΓΔ
Σύμβολο Δ.Α.Κ. (EN)	ETFASE
ISIN Δ.Α.Κ.	GRF000054004
Κατηγορία Διαπραγμάτευσης	Διαπραγματεύσιμα Αμοιβαία Κεφάλαια (Δ.Α.Κ.)
Τύπος Δ.Α.Κ.	Μετοχών
Τρόπος διαχείρισης	Παθητικός
Επενδυτική Στρατηγική	Επενδυτικός σκοπός του Αμοιβαίου Κεφαλαίου είναι η αναπαραγωγή της σύνθεσης του Γενικού Δείκτη Τιμών του Χρηματιστηρίου Αθηνών και η επίτευξη της απόδοσης του Δείκτη.
Εκδότης	ΕΘΝΙΚΗ ASSET MANAGEMENT ΑΕΔΑΚ
Εταιρεία Διαχείρισης	ΕΘΝΙΚΗ ASSET MANAGEMENT ΑΝΩΝΥΜΗ ΕΤΑΙΡΙΑ ΔΙΑΧΕΙΡΙΣΕΩΣ ΑΜΟΙΒΑΙΩΝ ΚΕΦΑΛΑΙΩΝ
Ειδικοί Διαπραγματευτές	ΕΘΝΙΚΗ ΧΡΗΜΑΤΙΣΤΗΡΙΑΚΗ Α.Χ.Ε.Π.Ε.Υ.
Θεματοφύλακας	ΕΘΝΙΚΗ ΤΡΑΠΕΖΑ ΤΗΣ ΕΛΛΑΔΟΣ Α.Ε.
Σύμβολο Δείκτη (GR)	ΓΔ
Σύμβολο Δείκτη (EN)	GD
Όνομασία Δείκτη	Γενικός Δείκτης Τιμών Χ.Α.
ISIN Δείκτη	GRI99117A004
Κλάσμα Δείκτη [1]	1/100
Αρχική Τιμή Μεριδίου	21.61
Συνολικός Αριθμός Μεριδίων [2]	294,878
Ημερομηνία πρώτης Έκδοσης	24/06/2009
Ημερομηνία έναρξης Διαπραγμάτευσης	29/06/2009
Νόμισμα Διαπραγμάτευσης	ΕΥΡΩ
Νόμισμα Ενεργητικού	ΕΥΡΩ
Αρχική Αξία Ενεργητικού [3]	4,495,405.02
Αριθμ. Μεριδίων για Δημιουργία-Εξαγορά [4]	25,000
Αμοιβή Διαχείρισης	0.600

Σημειώσεις Δ.Α.Κ.

[1] - Το κλάσμα της τιμής του δείκτη που αποτελεί η τιμή της πρώτης έκδοσης

[2] - Ο αριθμός μεριδίων που διαπραγματεύθηκαν στο Χρηματιστήριο την ημέρα T

[3] - Η αξία του ενεργητικού κατά την έκδοση

[4] - Ο αριθμός μεριδίων που απαιτείται κατά τη διαδικασία δημιουργίας εξαγοράς

Περιγραφή	Στοιχεία
Όνομασία Δ.Α.Κ.	NBGAM ETF GREECE & TURKEY 30
Σύμβολο Δ.Α.Κ. (GR)	ΔΑΚΕΤ30
Σύμβολο Δ.Α.Κ. (EN)	ETFGT30P
ISIN Δ.Α.Κ.	GRF000055001
Κατηγορία Διαπραγμάτευσης	Διαπραγματεύσιμα Αμοιβαία Κεφάλαια (Δ.Α.Κ.)
Τύπος Δ.Α.Κ.	Μετοχών
Τρόπος διαχείρισης	Παθητικός
Επενδυτική Στρατηγική	Επενδυτικός σκοπός του Αμοιβαίου Κεφαλαίου είναι η αναπαραγωγή της σύνθεσης του Δείκτη GREECE & TURKEY 30 (GT-30) και η επίτευξη της απόδοσης του Δείκτη.
Εκδότης	ΕΘΝΙΚΗ ASSET MANAGEMENT ΑΕΔΑΚ
Εταιρεία Διαχείρισης	ΕΘΝΙΚΗ ASSET MANAGEMENT ΑΝΩΝΥΜΗ ΕΤΑΙΡΕΙΑ ΔΙΑΧΕΙΡΙΣΕΩΣ ΑΜΟΙΒΑΙΩΝ ΚΕΦΑΛΑΙΩΝ
Ειδικοί Διαπραγματευτές	ΕΘΝΙΚΗ ΧΡΗΜΑΤΙΣΤΗΡΙΑΚΗ Α.Χ.Ε.Π.Ε.Υ.
Θεματοφύλακας	ΕΘΝΙΚΗ ΤΡΑΠΕΖΑ ΤΗΣ ΕΛΛΑΔΟΣ Α.Ε.
Σύμβολο Δείκτη (GR)	GT30P
Σύμβολο Δείκτη (EN)	GT30P
Όνομασία Δείκτη	Greece & Turkey 30 Δείκτης Τιμών
ISIN Δείκτη	CH0045018782
Κλάσμα Δείκτη [1]	1/100
Αρχική Τιμή Μεριδίου	8.85
Συνολικός Αριθμός Μεριδίων [2]	388,550
Ημερομηνία πρώτης Έκδοσης	27/10/2010
Ημερομηνία έναρξης Διαπραγμάτευσης	03/11/2010
Νόμισμα Διαπραγμάτευσης	ΕΥΡΩ
Νόμισμα Ενεργητικού	ΕΥΡΩ
Αρχική Αξία Ενεργητικού [3]	3,438,286.49
Αριθμ. Μεριδίων για Δημιουργία-Εξαγορά [4]	25,000
Αμοιβή Διαχείρισης	1.050

Σημειώσεις Δ.Α.Κ.

[1] - Το κλάσμα της τιμής του δείκτη που αποτελεί η τιμή της πρώτης έκδοσης

[2] - Ο αριθμός μεριδίων που διαπραγματεύθηκαν στο Χρηματιστήριο την ημέρα T

[3] - Η αξία του ενεργητικού κατά την έκδοση

[4] - Ο αριθμός μεριδίων που απαιτείται κατά τη διαδικασία δημιουργίας εξαγοράς

Περιγραφή	Στοιχεία
Όνομασία Warrant	ALPHA ΤΡΑΠΕΖΑ Α.Ε. (ΤΠΔ)
Σύμβολο Warrant (GR)	ΑΛΦΑΤΠ
ISIN Warrant	GRR000000028
Κατηγορία Διαπραγμάτευσης	Τίτλοι Παραστατικοί (Warrants)
Υποκείμενος Τίτλος	ALPHA ΤΡΑΠΕΖΑ Α.Ε. (ΚΟ)
Συνολικός Αριθμός Warrants	1,141,747,967
Ημ/νία Έναρξης Διαπραγμάτευσης	11/06/2013
Νόμισμα Διαπραγμάτευσης	ΕΥΡΩ
Πολλαπλασιαστής	7.41
Αναλογία Μετατροπής	0.13
Τύπος Εξάσκησης	BERMUDAN
Τιμή Διάθεσης	1.45

Περιγραφή	Στοιχεία
Όνομασία Warrant	ΕΘΝΙΚΗ ΤΡΑΠΕΖΑ ΤΗΣ ΕΛΛΑΔΟΣ Α.Ε. (ΤΠΔ)
Σύμβολο Warrant (GR)	ΕΤΕΤΠ
ISIN Warrant	GRR000000036
Κατηγορία Διαπραγμάτευσης	Τίτλοι Παραστατικοί (Warrants)
Υποκείμενος Τίτλος	ΕΘΝΙΚΗ ΤΡΑΠΕΖΑ ΤΗΣ ΕΛΛΑΔΟΣ Α.Ε. (ΚΟ)
Συνολικός Αριθμός Warrants	245,748,459
Ημ/νία Έναρξης Διαπραγμάτευσης	27/06/2013
Νόμισμα Διαπραγμάτευσης	ΕΥΡΩ
Πολλαπλασιαστής	8.23
Αναλογία Μετατροπής	0.12
Τύπος Εξάσκησης	BERMUDAN
Τιμή Διάθεσης	6.83

Περιγραφή	Στοιχεία
Όνομασία Warrant	ΤΡΑΠΕΖΑ ΠΕΙΡΑΙΩΣ Α.Ε. (ΤΠΔ)
Σύμβολο Warrant (GR)	ΠΕΙΡΤΠ
ISIN Warrant	GRR000000044
Κατηγορία Διαπραγμάτευσης	Τίτλοι Παραστατικοί (Warrants)
Υποκείμενος Τίτλος	ΤΡΑΠΕΖΑ ΠΕΙΡΑΙΩΣ Α.Ε. (ΚΟ)
Συνολικός Αριθμός Warrants	843,637,022
Ημ/νία Έναρξης Διαπραγμάτευσης	03/07/2013
Νόμισμα Διαπραγμάτευσης	ΕΥΡΩ
Πολλαπλασιαστής	4.48
Αναλογία Μετατροπής	0.22
Τύπος Εξάσκησης	BERMUDAN
Τιμή Διάθεσης	0.90

ΑΝΑΚΟΙΝΩΣΕΙΣ

ΓΝΩΣΤΟΠΟΙΗΣΕΙΣ ΕΤΑΙΡΕΙΩΝ

ΑΥΤΟHELLAS Α.Τ.Ε.Ε.

Ανακοίνωση

Η Εταιρία με την επωνυμία ΑΥΤΟHELLAS ΑΝΩΝΥΜΟΣ ΤΟΥΡΙΣΤΙΚΗ ΚΑΙ ΕΜΠΟΡΙΚΗ ΕΤΑΙΡΕΙΑ (στο εξής, η Εταιρεία) ανακοινώνει ότι την 04^η Μαρτίου 2015 θα αρχίσει η διαπραγμάτευση στο Χρηματιστήριο Αθηνών των 37.500 νέων κοινών ονομαστικών με ψήφο μετοχών της Εταιρείας ονομαστικής αξίας 0,32 ευρώ η κάθε μία, που προέκυψαν από την αύξηση του μετοχικού της κεφαλαίου λόγω συγχώνευσης με απορρόφηση από την Εταιρεία της εταιρίας με την επωνυμία ΒΑΚΑΡ ΑΝΩΝΥΜΗ ΒΙΟΤΕΧΝΙΚΗ ΚΑΙ ΕΜΠΟΡΙΚΗ ΕΤΑΙΡΕΙΑ (η Απορροφηθείσα), την οποία ενέκρινε η από 31 Οκτωβρίου 2014 Έκτακτη Γενική Συνέλευση της Εταιρείας (η Αύξηση). Από την ίδια ως άνω ημερομηνία, η τιμή εκκίνησης των μετοχών της Εταιρείας στο Χ.Α. θα διαμορφωθεί σύμφωνα με τον Κανονισμό του Χρηματιστηρίου Αθηνών σε συνδυασμό με την υπ' αριθ. 26 απόφαση του Δ.Σ. του Χ.Α., όπως ισχύει. Ειδικότερα, σημειώνεται ότι στο πλαίσιο της Αύξησης, το μετοχικό κεφάλαιο της Εταιρείας αυξήθηκε κατά 12.000€ με την έκδοση 37.500 νέων κοινών ονομαστικών μετοχών, οι οποίες αποδόθηκαν στο σύνολό τους μόνον στους τρεις (3) μετόχους της Απορροφηθείσας (ήτοι, οι κ.κ. Θεόδωρος Βασιλάκης, Ευτύχιος Βασιλάκης και Γεώργιος Βασιλάκης) σύμφωνα με την απόφαση 31 Οκτωβρίου 2014 Έκτακτη Γενική Συνέλευση των μετόχων της Εταιρείας. Ο αριθμός των μετοχών των υφιστάμενων μετόχων της Εταιρείας παραμένει αμετάβλητος. Οι ως άνω νέες μετοχές θα είναι πιστωμένες, βάσει της εγκριθείσας σχέσης ανταλλαγής, στις μερίδες και τους λογαριασμούς αξιών των ως άνω μετόχων στο Σύστημα Άυλων Τίτλων (Σ.Α.Τ.), κατά την ημερομηνία έναρξης διαπραγμάτευσης. Μετά τη συγχώνευση και τη συνακόλουθη λόγω συγχώνευσης αύξηση του μετοχικού κεφαλαίου της Εταιρείας, οι οποίες εγκρίθηκαν από το Υπουργείο Ανάπτυξης και Ανταγωνιστικότητας με την υπ αρ. πρωτ. 77066/24.12.2014 απόφασή του η οποία καταχωρήθηκε στο ΓΕΜΗ με την υπ' αρ. πρ. 77592/24.12.2014, το μετοχικό κεφάλαιο της Εταιρείας ανέρχεται πλέον σε 3.890.400 ευρώ διαιρούμενο σε 12.157.500 κοινές, ονομαστικές, με ψήφο μετοχές ονομαστικής αξίας 0,32 ευρώ η κάθε μία. Η Διοικούσα Επιτροπή Χρηματιστηριακών Αγορών κατά τη συνεδρίασή της στις 27 Φεβρουαρίου 2015 ενέκρινε την εισαγωγή προς διαπραγμάτευση στο Χρηματιστήριο Αθηνών των 37.500 νέων, κοινών, ονομαστικών με ψήφο μετοχών της Εταιρείας. Η Εταιρεία δεν εξέδωσε ενημερωτικό δελτίο ή πληροφοριακό έντυπο του ν. 3401/2005, όπως ισχύει, βάσει των άρθρων 3 παρ. 2(β) και 4 παρ. 2(α) του ν. 3401/2005, όπως ισχύει, καθώς η διάθεση των ως άνω νέων μετοχών δεν συνιστά δημόσια προσφορά κατά το ν. 3401/2005, ενώ οι νέες προς εισαγωγή μετοχές αντιπροσωπεύουν ποσοστό 0,3% του συνόλου του μετοχικού κεφαλαίου της Εταιρείας, ήτοι, ποσοστό χαμηλότερο του 10% του μετοχικού κεφαλαίου της Εταιρείας. Για περισσότερες πληροφορίες, οι κ.κ. Μέτοχοι μπορούν να απευθύνονται κατά τις εργάσιμες ημέρες και ώρες στο Τμήμα Εξυπηρέτησης των μετόχων της Εταιρείας (τηλ. 210-6264256).

ALPHA TRUST Α.Ε. ΔΙΑΧΕΙΡΙΣΗΣ ΑΜΟΙΒΑΙΩΝ ΚΕΦΑΛΑΙΩΝ ΚΑΙ ΟΡΓΑΝΙΣΜΩΝ ΕΝΑΛΛΑΚΤΙΚΩΝ ΕΠΕΝΔΥΣΕΩΝ

Ανακοίνωση

Η Alpha Trust ανακοίνωσε τα οικονομικά της αποτελέσματα για την ετήσια οικονομική χρήση που έληξε στις 31 Δεκεμβρίου 2014. Σύμφωνα με τα δημοσιευθέντα μεγέθη, ο κύκλος εργασιών του ομίλου ανήλθε σε 6,60 εκ. ευρώ έναντι 6,48 εκ. ευρώ κατά το 2013, παρουσιάζοντας αύξηση σε ποσοστό 1,8%, κυρίως λόγω διεύρυνσης των πηγών εσόδων. Τα κέρδη προ φόρων, χρηματοδοτικών και επενδυτικών αποτελεσμάτων του ομίλου έφτασαν τα 1,65 εκ. ευρώ έναντι 3,67 εκ. ευρώ το 2013, στα οποία περιλαμβάνονταν ποσό 2,08 εκ. από την πώληση των δραστηριοτήτων της αγγλικής θυγατρικής εταιρίας έναντι 0,38 εκ. το 2014. Τα καθαρά κέρδη μετά από φόρους της εταιρίας ανήλθαν σε 0,92 εκ. ευρώ έναντι ζημιών 0,06 εκ. ευρώ κατά το 2013. Η εταιρεία στο πλαίσιο διεύρυνσης του σκοπού της και την αλλαγή της επωνυμίας σε «ALPHA TRUST Ανώνυμη Εταιρεία Διαχείρισης Αμοιβαίων Κεφαλαίων και Οργανισμών Εναλλακτικών Επενδύσεων», προχώρησε παράλληλα σε εσωτερική αναδιάρθρωση. Σύμφωνα με τις νέες διοικητικές αλλαγές, η εταιρεία ανακοινώνει την ανάληψη καθηκόντων Διευθύνοντος Συμβούλου από τον κ. Κρις Αίσιωπο, ανώτατο στέλεχος της Alpha Trust από το 2001 και με επαγγελματική εμπειρία είκοσι ετών στη διαχείριση κεφαλαίων. Σημειώνεται ότι ο κ. Φαίδων Ταμβακάκης παραμένει στη θέση του εκτελεστικού Αντιπροέδρου της εταιρείας, με ευθύνη στην ανάπτυξη εργασιών και διαχείριση χαρτοφυλακίων. Λειτουργώντας με αξιοπιστία σε ένα δύσκολο και ευμετάβλητο εγχώριο περιβάλλον, η Alpha Trust πετυχαίνει για ακόμη μια χρονιά να αυξήσει τις εργασίες της, και να συνεχίσει να επενδύει σε ανθρώπινο δυναμικό και συστήματα με σκοπό να παραμείνει στην αιχμή του κλάδου και να συνεχίσει να προσφέρει κορυφαίες υπηρεσίες στους πελάτες και απόδοση στους μετόχους. Απόφαση για το ύψος της διανομής μερίσματος θα ληφθεί εντός των προσεχών μηνών και προ της Γενικής Συνελεύσεως. Ο Πρόεδρος της εταιρείας κ. David Gibbs δήλωσε: «Είμαστε ιδιαίτερα ικανοποιημένοι για το θετικό αποτέλεσμα της εταιρείας σε μια τόσο δύσκολη χρονιά για τις ελληνικές αγορές. Ελπίζουμε σύντομα να σταθεροποιηθεί η οικονομία και να επανέλθει σε σταθερή ανοδική πορεία. Επίσης θα ήθελα να συγχαρώ τον Κρις Αίσιωπο, ο οποίος αναλαμβάνει να οδηγήσει την Alpha Trust σε ακόμη υψηλότερα επίπεδα». Ο Αντιπρόεδρος της εταιρείας κ. Φαίδων Ταμβακάκης δήλωσε: «Ο Κρις έχει τον ενθουσιασμό και τις αξίες που η Alpha Trust διατήρησε αναλλοίωτες επί 28 χρόνια, και είμαι βέβαιος ότι θα αντεπεξέλθει στην πρόκληση».

JUMBO Α.Ε.Ε.

Ανακοίνωση

Η εταιρεία «JUMBO ΑΕΕ» ανακοινώνει με βάση το Ν.3556/2007 ότι η κα Αικατερίνη Μαρία Παπαευαγγέλου θυγατέρα του Αναπληρωτή Αντιπροέδρου του Διοικητικού Συμβουλίου της εταιρίας κ. Ευάγγελου Παπαευαγγέλου, προέβη την 27/2/2015 σε πώληση 5.008 κοινών ονομαστικών μετοχών της εταιρείας συνολικής αξίας 53.112,36 Ευρώ.

ΕΛΛΗΝΙΚΑ ΠΕΤΡΕΛΑΙΑ Α.Ε

Ανακοίνωση

Η ΕΛΛΗΝΙΚΑ ΠΕΤΡΕΛΑΙΑ Α.Ε. ανακοινώνει το Οικονομικό Ημερολόγιο για το 2015, ως εξής: Ανακοίνωση αποτελεσμάτων έτους 2014 Πέμπτη, 26 Φεβρουαρίου 2015 - Ετήσια ενημέρωση αναλυτών μέσω τηλεδιάσκεψης για τα οικονομικά αποτελέσματα έτους 2014 Πέμπτη, 26 Φεβρουαρίου 2015 - Δημοσίευση αποτελεσμάτων έτους 2014 Παρασκευή, 27 Φεβρουαρίου 2015 - Ανακοίνωση

αποτελεσμάτων 1ου τριμήνου 2015 Πέμπτη, 14 Μαΐου 2015 - Ετήσια Τακτική Γενική Συνέλευση Μετόχων Πέμπτη, 25 Ιουνίου 2015 - Ανακοίνωση αποτελεσμάτων 2ου τριμήνου 2015 Πέμπτη, 27 Αυγούστου 2015 - Ανακοίνωση αποτελεσμάτων 3ου τριμήνου 2015 Πέμπτη, 12 Νοεμβρίου 2015 - Ανακοίνωση αποτελεσμάτων έτους 2015 Πέμπτη, 25 Φεβρουαρίου 2016 - Ετήσια ενημέρωση αναλυτών μέσω τηλεδιάσκεψης για τα οικονομικά αποτελέσματα έτους 2015 Πέμπτη, 25 Φεβρουαρίου 2016. Το Διοικητικό Συμβούλιο ενέκρινε την πρόταση προς τη γενική συνέλευση για τη μη διανομή μερίσματος από τα αποτελέσματα του 2014. * Η Εταιρία διατηρεί το δικαίωμα να μεταβάλλει τις παραπάνω ημερομηνίες, αφού ενημερώσει έγκαιρα το επενδυτικό κοινό με τροποποίηση του παρόντος. Η δημοσίευση των οικονομικών καταστάσεων γίνεται την ίδια μέρα με την ανακοίνωση των αποτελεσμάτων για την εκάστοτε περίοδο.

MEDICON ΕΛΛΑΣ Α.Ε.

Ανακοίνωση

Εισαγωγή νέων μετοχών από την συγχώνευση της εταιρίας MEDICON ΕΛΛΑΣ Α.Ε. με απορρόφηση της εταιρίας MEDICON ΕΠΕ. - Το Διοικητικό Συμβούλιο της εταιρίας "ΑΥΤΟΜΑΤΟΙ ΑΝΑΛΥΤΕΣ ΚΑΙ ΔΙΑΓΝΩΣΤΙΚΑ ΑΝΤΙΔΡΑΣΤΗΡΙΑ MEDICON HELLAS ΑΝΩΝΥΜΗ ΕΤΑΙΡΕΙΑ" και το διακριτικό τίτλο "MEDICON HELLAS Α.Ε." (εφεξής ή η "Εταιρία") ενημερώνει το επενδυτικό κοινό ότι η Έκτακτη Γενική Συνέλευση των μετόχων της Εταιρίας, που πραγματοποιήθηκε στις 17.3.2014, αποφάσισε τη συγχώνευση της Εταιρίας με απορρόφηση της εταιρίας "ΜΕΝΤΙΚΟΝ ΕΤΑΙΡΕΙΑ ΠΕΡΙΩΡΙΣΜΕΝΗΣ ΕΥΘΥΝΗΣ" με την έκδοση 240.760 νέων κοινών ονομαστικών μετοχών, ονομαστικής αξίας ευρώ 1,58 ευρώ η κάθε μία. Οι σχέσεις ανταλλαγής για τους μετόχους των συγχωνευόμενων εταιριών έχουν ως ακολούθως: - Κάθε μέτοχος της απορροφούμενης εταιρείας (πλην της εισηγμένης εταιρίας MEDICON ΕΛΛΑΣ Α.Ε.) θα ανταλλάξει 1 ένα εταιρικό μερίδιο ονομαστικής αξίας ευρώ 30,00 το κάθε ένα, με 3,316623155 νέες κοινές ονομαστικές, μετά ψήφου, άυλη μετοχές της Εταιρίας, ονομαστικής αξίας ευρώ 1,58 η κάθε μία, ήτοι οι μέτοχοι της "ΜΕΝΤΙΚΟΝ ΕΤΑΙΡΕΙΑ ΠΕΡΙΩΡΙΣΜΕΝΗΣ ΕΥΘΥΝΗΣ" θα λάβουν συνολικά κατά στρογγυλοποίηση 42.055 κοινές ονομαστικές μετά ψήφου μετοχές της Εταιρίας, (660.000/42.055=3,316623155). - Κάθε μέτοχος της εταιρίας MEDICON ΕΛΛΑΣ Α.Ε. για κάθε 21,0304521778 κοινές ονομαστικές μετά ψήφου άυλες μετοχές που κατέχει, ονομαστικής αξίας ευρώ 1,58, θα λάβει συμπληρωματικά 1 νέα κοινή ονομαστική μετά ψήφου άυλη μετοχή ονομαστικής αξίας ευρώ 1,58 η κάθε μία, ήτοι οι μέτοχοι της MEDICON ΕΛΛΑΣ Α.Ε. θα λάβουν συνολικά συμπληρωματικά κατά στρογγυλοποίηση 198.705 κοινές ονομαστικές μετά ψήφου μετοχές της Εταιρίας, (4.178.856/198.705=21,0304521778). Μετά τη συγχώνευση, η οποία εγκρίθηκε από το Υπουργείο Ανάπτυξης και καταχωρήθηκε στο Γ.Ε.ΜΗ με την υπ' αριθμ. πρωτ. Κ2/1628/16.4.2014 απόφασή του, το μετοχικό κεφάλαιο της Εταιρίας ανέρχεται πλέον σε ευρώ 6.982.993,28 και διαιρείται σε 4.419.616 κοινές ονομαστικές μετοχές, ονομαστικής αξίας ευρώ 1,58 η κάθε μία. Σημειώνεται ότι σύμφωνα με απόφαση της Έκτακτης Γενικής Συνέλευσης των μετόχων της Εταιρίας της 17ης.3.2014 δόθηκε προς το Διοικητικό της Συμβούλιο εξουσιοδότηση να τακτοποιήσει τα κλασματικά δικαιώματα που θα προκύψουν κατά την ανταλλαγή μετοχών εκ της συγχώνευσης. Ως προς το ζήτημα των κλασματικών δικαιωμάτων που τυχόν θα προκύψουν συνεπεία της εφαρμογής των σχέσεων ανταλλαγής, σημειώνεται ότι το Διοικητικό Συμβούλιο παρέχει δικαίωμα στους δικαιούχους αυτών εντός εξάμηνης προθεσμίας από την εισαγωγή των μετοχών προς διαπραγμάτευση προκειμένου είτε να τα διαθέσουν είτε να αποκτήσουν τα υπολοίπωμα κλασματικά υπόλοιπα για το σχηματισμό ακέραιων μονάδων μετοχών. Εάν παρέλθει άπρακτη η ανωτέρω προθεσμία τα κλασματικά υπόλοιπα θα εκποιηθούν με επιμέλεια της Εταιρίας μέσω του Χ.Α. και το προϊόν της εκποίησης αποδίδεται στους δικαιούχους κατ' εφαρμογή της υπ' αρ. 13/375/17.03.2006 απόφασης του Δ.Σ της Επιτροπής Κεφαλαιαγοράς. Η Εταιρία θα πιστώσει τις νέες μετοχές της που θα εκδοθούν βάσει της σχέσης ανταλλαγής και σύμφωνα με την ισχύουσα νομοθεσία και τις υποχρεώσεις της από τον Κανονισμό του Χρηματιστηρίου Αθηνών και του Συστήματος Άυλων Τίτλων. Με απόφαση του Δ.Σ. της Εταιρίας ορίζεται ως ημερομηνία αποκοπής των νέων δωρεάν μετοχών η 4η/3/2015. Από την ίδια ημερομηνία η τιμή της μετοχής της εισηγμένης εταιρίας θα διαμορφωθεί σύμφωνα με τον Κανονισμό του Χ.Α. και την απόφαση 26 του Δ.Σ. του Χ.Α. όπως ισχύει. Δικαιούχοι των νέων μετοχών είναι οι μέτοχοι που θα είναι εγγεγραμμένοι στα αρχεία του Σ.Α.Τ. στις 5/3/2015 (RecordDate) για την εν λόγω εισηγμένη εταιρία. Η Διοικούσα Επιτροπή Χρηματιστηριακών Αγορών του Χρηματιστηρίου Αθηνών κατά την συνεδρίασή της ενέκρινε την εισαγωγή προς διαπραγμάτευση των 240.760 νέων κοινών ονομαστικών μετοχών. Το Δ.Σ. της Εταιρίας ανακοινώνει ότι την 10η/3/2015 θα αρχίσει η διαπραγμάτευση του συνόλου των 240.760 νέων κοινών ονομαστικών μετοχών της Εταιρίας στο Χρηματιστήριο Αθηνών, που προέκυψαν από την εν λόγω συγχώνευση. Βεβαιώνεται ότι, οι νέες μετοχές που προέκυψαν από τη συγχώνευση θα είναι πιστωμένες, βάσει της εγκριθείσας σχέσης ανταλλαγής, στους λογαριασμούς των δικαιούχων μετόχων μέσω του Σ.Α.Τ., κατά την ημερομηνία έναρξης της διαπραγμάτευσης. Για περισσότερες πληροφορίες οι κ.κ. μέτοχοι μπορούν να απευθύνονται στον κ. Ανδρέα Σταμπουλή (τηλ. 210 6606129).

SPACE HELLAS Α.Ε.

Δελτίο Τύπου

Η Space Hellas στους "World Leading Technology Partners" της Hikvision - Στους «World Leading Technology Partners» της Hikvision εντάσσεται πλέον η SPACE HELLAS. Οι δύο εταιρίες αναπτύσσουν περαιτέρω τη στρατηγική τους συνεργασία και διαθέτουν από κοινού στην ελληνική και διεθνή αγορά, άρτιες και πιστοποιημένες λύσεις ασφάλειας τελευταίας τεχνολογίας. Όπως αναφέρεται στην ιστοσελίδα της Hikvision, η Space Hellas είναι η μοναδική ελληνική εταιρία που αναπτύσσει εξειδικευμένες εφαρμογές ασφάλειας και αποτελεί επίσημο τεχνολογικό συνεργάτη της. Η Space Hellas έχει αναπτύξει εξ ολοκλήρου την πρωτοποριακή πλατφόρμα ασφάλειας Space Hellas GuardianTM την οποία προσαρμοσε, ώστε να συλλεiturγει και να ανταλλάσσει κρίσιμα δεδομένα με τα συστήματα βενεοεπιτήρησης Hickvision, DVR/NVR, IP κάμερες και encoders. Η πλατφόρμα Space Hellas Guardian διαχειρίζεται αποτελεσματικά συμβάντα, που προέρχονται από την χρήση εξειδικευμένων τεχνικών ανάλυσης εικόνας (video analytics). Η συνεργασία των δύο εταιριών θωρακίζει αποτελεσματικά μια επιχείρηση, μιας και η πλατφόρμα ασφάλειας Space Hellas GuardianTM ενοποιεί με μοναδικό τρόπο τις δυνατότητες εποπτείας που προσφέρουν τα συστήματα επιτήρησης και καταγραφής βίντεο της Hikvision. Οι λύσεις ελέγχου πρόσβασης, συναγερμού, περιμετρικής προστασίας κ.α., διαχειρίζονται από ένα ευέλικτο και υποδειγματικά δομημένο περιβάλλον εργασίας, με τη χρήση του οποίου συσχετίζονται αυτόματα δεδομένα από πολλαπλές πηγές, σε πραγματικό χρόνο, αυξάνοντας κατακόρυφα τις δυνατότητες αντίδρασης σε οποιοδήποτε κρίσιμο για την επιχείρηση συμβάν. Η Hikvision είναι παγκοσμίως ο μεγαλύτερος κατασκευαστής συστημάτων βίντεο-επιτήρησης, με παρουσία και υποκαταστήματα σε περισσότερες από 16 χώρες. Οι δύο εταιρίες διατηρούν μία καλά εδραιωμένη και μακροχρόνια σχέση, όπου συνεργάζονται και προσφέρουν λύσεις ασφάλειας σε πολυάριθμους πελάτες όλων των κλάδων, στην Ελλάδα και το εξωτερικό.

SPACE HELLAS Α.Ε.

Ανακοίνωση

Στο πλαίσιο της ορθής και έγκαιρης ενημέρωσης του επενδυτικού κοινού και σύμφωνα με το άρθρο 4.1.2 & 4.1.4.3.1 του Κανονισμού Χρηματιστηρίου Αθηνών, η εταιρία Space Hellas Α.Ε. ανακοινώνει το Οικονομικό Ημερολόγιο για το 2015: Ανακοίνωση και Δημοσίευση Ετήσιας Οικονομικής Έκθεσης έτους 2014: Τετάρτη 4 Μαρτίου 2015 καθώς και στην ιστοσελίδα της Εταιρίας (www.space.gr) και του

Χρηματιστηρίου Αθηνών (www.ase.gr) (πριν το άνοιγμα της συνεδρίασης). Ετήσια Τακτική Γενική Συνέλευση: Δευτέρα 22 Ιουνίου 2015. Η εταιρία δε θα διανείμει μέρισμα για τη χρήση 2014. Ανακοίνωση και Δημοσίευση Οικονομικών Καταστάσεων Α' τριμήνου 2015: Παρασκευή 29 Μαΐου 2015. Ανακοίνωση και Δημοσίευση Έκθεσης Εξαμήνου 2015: Παρασκευή 28 Αυγούστου 2015. Ανακοίνωση και Δημοσίευση Οικονομικών Καταστάσεων ΓΑ Τριμήνου 2015: Παρασκευή 27 Νοεμβρίου 2015. Η Space Hellas A.E. διατηρεί το δικαίωμα να μεταβάλει τις παραπάνω ημερομηνίες, αφού ενημερώσει έγκαιρα το επενδυτικό κοινό με τροποποίηση του παρόντος.

ΠΛΑΙΣΙΟ COMPUTERS A.E.B.E.

Δελτίο Τύπου

Η εισηγμένη στο Χρηματιστήριο Αθηνών εταιρεία «ΠΛΑΙΣΙΟ COMPUTERS A.E.B.E.» (εφεξής η «Εταιρεία»), ενημερώνει το επενδυτικό κοινό ότι η Διοικούσα Επιτροπή του Χρηματιστηρίου Αθηνών με σχετική απόφασή της, η οποία ελήφθη κατά την συνεδρίασή της στις 27 Φεβρουαρίου 2015 ενέκρινε την απόκτηση από το Μέλος της ΕΧΑΕ «Eurobank Equities ΑΕΠΕΥ» της ιδιότητας του ειδικού διαπραγματευτή επί των μετοχών της Εταιρείας προς ενίσχυση της ρευστότητάς τους και παράλληλα όρισε ως ημερομηνία έναρξης της ειδικής διαπραγμάτευσης τη Δευτέρα, 2 Μαρτίου 2015. Η Εταιρεία έχει συνάψει με βάση και τα οριζόμενα στα άρθρα 1.3 και 2.4 του Κανονισμού του ΧΑ σύμβαση ειδικής διαπραγμάτευσης με την Eurobank Equities ΑΕΠΕΥ με τους εξής βασικούς όρους: 1. Η Eurobank Equities ΑΕΠΕΥ θα διαβιβάζει στο Σύστημα Συναλλαγών του Χρηματιστηρίου Αθηνών εντολές ειδικής διαπραγμάτευσης (δηλαδή ταυτόχρονες εντολές αγοράς και πώλησης) για ίδιο λογαριασμό επί των μετοχών της Εταιρείας, σύμφωνα με τα ειδικότερα οριζόμενα στην κείμενη νομοθεσία. Για την υπηρεσία αυτή η Εταιρεία θα καταβάλλει την συμφωνηθείσα αμοιβή στην Eurobank Equities ΑΕΠΕΥ. 2. Η ως άνω σύμβαση ειδικής διαπραγμάτευσης έχει διάρκεια ενός (1) έτους από την ημερομηνία έναρξης της ειδικής διαπραγμάτευσης επί των μετοχών της Εταιρείας.

ΙΚΤΙΝΟΣ ΕΛΛΑΣ Α.Ε. - ΕΛΛΗΝΙΚΗ ΒΙΟΜΗΧΑΝΙΑ ΜΑΡΜΑΡΩΝ

Ανακοίνωση

Η Εταιρεία ΙΚΤΙΝΟΣ ΕΛΛΑΣ Α.Ε. ανακοινώνει ότι, βάσει των σχετικών αποφάσεων της Έκτακτης Γενικής Συνέλευσης των Μετόχων της 29.4.2014, προέβη μέσω του μέλους του Χ.Α. EUROXX Χρηματιστηριακή Α.Ε.Π.Ε.Υ. σε αγορά ιδίων μετοχών. Στις 27.2.2015 η Εταιρεία αγόρασε με μέση τιμή κτήσης 1,096 ευρώ ανά μετοχή, 1.500 μετοχές αξίας ευρώ 1.645.

M.L.S. ΠΛΗΡΟΦΟΡΙΚΗ Α.Ε.

Αγορά Ιδίων Μετοχών

Η MLS Πληροφορική Α.Ε. κατ' εφαρμογή του άρθρου 4 παρ.4 του υπ' αριθμ. 2273/2003 Κανονισμού της Επιτροπής των Ευρωπαϊκών Κοινοτήτων και του άρθρου 16 παρ.5 του Κ.Ν 2190/1920 όπως τροποποιήθηκε και ισχύει γνωστοποιεί στο επενδυτικό κοινό ότι, σε εκτέλεση της από 30.06.2014 απόφασης της Τακτικής Γενικής Συνέλευσης των μετόχων της εταιρίας και της από 10.10.2014 απόφασης του Διοικητικού Συμβουλίου της, προέβη την Παρασκευή 27.02.2015 σε αγορά 2.250 ιδίων μετοχών με μέση τιμή κτήσης 4,0190 ευρώ και συνολική αξία συναλλαγής 9.042,66 ευρώ. Οι ως άνω 2.250 μετοχές αγοράστηκαν μέσω της ALPHA FINANCE Α.Ε.Π.Ε.Υ.

ΓΡ. ΣΑΡΑΝΤΗΣ Α.Β.Ε.Ε.

Ανακοίνωση

Σε εφαρμογή του άρθρου 4 παρ. 4 του υπ' αριθμ.2273/2003 Κανονισμού της Επιτροπής των Ευρωπαϊκών Κοινοτήτων, η εταιρεία ΓΡ. ΣΑΡΑΝΤΗΣ Α.Β.Ε.Ε. ανακοινώνει ότι σύμφωνα με το άρθρο 16 του Κ.Ν. 2190/1920 και βάσει σχετικής απόφασης της Τακτικής Γενικής Συνέλευσης της 26/06/2014 προέβη κατά την διάρκεια της συνεδρίασης της 27/02/2015 μέσω της "ΕΠΕΝΔΥΤΙΚΗΣ ΤΡΑΠΕΖΑΣ ΕΛΛΑΔΟΣ Α.Ε.", σε αγορά 1.007 ιδίων μετοχών με τιμή κτήσης 7,00 ευρώ ανά μετοχή και συνολική αξία συναλλαγής 7.049 ευρώ.

ΠΛΑΣΤΙΚΑ ΘΡΑΚΗΣ Α.Β.Ε.Ε.

Αγορά Ιδίων Μετοχών

Η εταιρεία Πλαστικά Θράκης Α.Β.Ε.Ε. ανακοινώνει ότι κατ' εφαρμογή του άρθρου 4 παρ. 4 του υπ' αριθμ. 2273/2003 Κανονισμού της Επιτροπής των Ευρωπαϊκών Κοινοτήτων και σε εκτέλεση της σχετικής απόφασης της Έκτακτης Γενικής Συνέλευσης των μετόχων της 29^{ης} Δεκεμβρίου 2014 προέβη στις 27 Φεβρουαρίου 2015 σε αγορά 21.782 ιδίων μετοχών, μέσω του μέλους του Χρηματιστηρίου Αθηνών Alpha Finance Α.Ε.Π.Ε.Υ. με μέση τιμή κτήσης Ευρώ 1,3282 ανά μετοχή. Η συνολική αξία της συναλλαγής ανήλθε σε Ευρώ 28.931,65

F.H.L. Η ΚΥΡΙΑΚΙΔΗΣ ΜΑΡΜΑΡΑ - GRANITES A.B.E.E.

Αγορά Ιδίων Μετοχών

Η F.H.L. Η ΚΥΡΙΑΚΙΔΗΣ ΜΑΡΜΑΡΑ GRANITES Α.Β.Ε.Ε. (η Εταιρεία) ενημερώνει το επενδυτικό κοινό ότι σε εκτέλεση της από 03.12.2014 απόφασης της Έκτακτης Γενικής Συνέλευσης των Μετόχων της Εταιρείας, προέβη σε αγορά ιδίων μετοχών, και συγκεκριμένα στις 27.02.2015 αγοράστηκαν 3.605 μετοχές, με μέση τιμή κτήσης 2,1010 ευρώ ανά μετοχή και συνολική αξία 7.618,56 ευρώ. Οι αγορές ιδίων μετοχών πραγματοποιούνται μέσω του μέλους του Χρηματιστηρίου Αθηνών ΕΠΕΝΔΥΤΙΚΗ ΤΡΑΠΕΖΑ ΕΛΛΑΔΟΣ Α.Ε.

ΣΥΣΤΗΜΑΤΑ ΜΙΚΡΟΪΠΟΛΟΓΙΣΤΩΝ Α.Ε.

Ανακοίνωση

Η εταιρία ΣΥΣΤΗΜΑΤΑ ΜΙΚΡΟΪΠΟΛΟΓΙΣΤΩΝ Α.Ε, γνωστοποιεί σύμφωνα με τις διατάξεις του Ν. 3556/2007 (άρθρα 3 (ιστ), (ββ) και 21), σε συνδυασμό με το άρθρο 11 της απόφασης 1/434/03.07.2007 της Επιτροπής Κεφαλαιαγοράς, και κατόπιν σχετικής από 26/02/2015 γνωστοποίησης, ότι ο κος Αθανάσιος Ισμαήλος Πρόεδρος και Διευθύνων Σύμβουλος της εταιρίας (υπόχρεο πρόσωπο με βάση το άρθρο 13 του Ν. 3340/2005), προέβη την 26/2/2015 στην αγορά 100 ονομαστικών κοινών μετοχών της Εταιρίας, συνολικής αξίας ευρώ 5,00

ΤΕΡΝΑ ΕΝΕΡΓΕΙΑΚΗ Α.Β.Ε.Τ.Ε.

Αγορά Ιδίων Μετοχών

Η ΤΕΡΝΑ ΕΝΕΡΓΕΙΑΚΗ ΑΒΕΤΕ κατ' εφαρμογή του άρθρου 4 παρ. 4 του υπ' αριθμ. 2273/2003 Κανονισμού της Επιτροπής των Ευρωπαϊκών Κοινοτήτων, γνωστοποιεί στο Επενδυτικό Κοινό ότι, σύμφωνα με το άρθρο 16 του ΚΝ 2190/20 όπως τροποποιήθηκε και ισχύει και σε εκτέλεση της από 29/4/2014 απόφασης της Τακτικής Γενικής Συνέλευσης των Μετόχων της Εταιρείας και της από 30/4/2014 απόφασης του Δ.Σ., προέβη την 27/2/2015 μέσω του μέλους του Χ.Α. ΒΕΤΑ ΑΧΕΠΕΥ, σε αγορά 10.451 ιδίων μετοχών με μέση τιμή κτήσης 2,7422 ευρώ ανά μετοχή και συνολική αξία συναλλαγής 28.658,47 ευρώ.

ΣΥΣΤΗΜΑΤΑ ΜΙΚΡΟΫΠΟΛΟΓΙΣΤΩΝ Α.Ε.

Ανακοίνωση

Η εταιρία ΣΥΣΤΗΜΑΤΑ ΜΙΚΡΟΫΠΟΛΟΓΙΣΤΩΝ Α.Ε. γνωστοποιεί σύμφωνα με τις διατάξεις του Ν. 3556/2007 (άρθρα 3 (ιστ), (ββ) και 21), σε συνδυασμό με το άρθρο 11 της απόφασης 1/434/03.07.2007 της Επιτροπής Κεφαλαιαγοράς, και κατόπιν σχετικής από 26/02/2015 γνωστοποίησης, ότι ο κος Αθανάσιος Ισμαήλος Πρόεδρος και Διευθύνων Σύμβουλος της εταιρίας (υπόχρεο πρόσωπο με βάση το άρθρο 13 του Ν. 3340/2005), προέβη την 25/2/2015 στην αγορά 200 ονομαστικών κοινών μετοχών της Εταιρίας, συνολικής αξίας ευρώ 10,00

ΡΑΡΕΡΠΑΚ Α.Β.Ε.Ε.

Αποφάσεις Γενικής Συνέλευσης

Η εταιρεία ΡΑΡΕΡΠΑΚ Α.Β.Ε.Ε. γνωστοποιεί τα ακόλουθα: Την 27η Φεβρουαρίου 2015, ημέρα Παρασκευή και ώρα 11:00 π.μ. έλαβε χώρα στην έδρα της Εταιρείας στην Κηφισιά Αττικής, επί της οδού Βιτανιώτη 24, η Έκτακτη Γενική Συνέλευση των Μετόχων. Στη συνέλευση παρευρέθηκαν αυτοπροσώπως ή δι' αντιπροσώπου πέντε μέτοχοι, που αντιπροσωπεύουν το 70,84% του συνόλου των μετοχών της Εταιρείας, ήτοι 2.800.288 κοινές ονομαστικές μετοχές με ισάριθμα δικαιώματα ψήφου επί του συνόλου των 3.953.090 κοινών ονομαστικών μετοχών μετά ψήφου, που διαιρείται το συνολικό κεφάλαιο της εταιρείας. Αφού συγκεντρώθηκε η απαιτούμενη από το Νόμο και το Καταστατικό απαρτία και πλειοψηφία, η Γενική Συνέλευση υπερψήφισε το μοναδικό θέμα της ημερήσιας διάταξης ως εξής: ΘΕΜΑ 1ο: Η Γενική Συνέλευση αποφάσισε ομόφωνα, με πλειοψηφία και αναλογία έγκυρων ψήφων 100% των παρισταμένων μετόχων, ήτοι ποσοστό 70,84% επί του καταβεβλημένου μετοχικού κεφαλαίου της Εταιρείας (ήτοι 2.800.288 μετοχές, και 2.800.288 έγκυρες θετικές ψήφους) την έκδοση κοινού ομολογιακού δανείου ποσού ΕΥΡΩ μέχρι δύο εκατομμυρίων τετρακοσίων χιλιάδων (€2.400.000,00), το οποίο θα εκδοθεί έως την 30/06/2015 σύμφωνα με τις διατάξεις του ν. 3156/2003, με σκοπό την αναχρηματοδότηση υφιστάμενου τραπεζικού δανεισμού, το ανεξόφλητο υπόλοιπο του οποίου ανέρχεται σε δύο εκατομμύρια τετρακόσιες χιλιάδες ευρώ (€2.400.000,00), με τους παρακάτω βασικούς όρους: α) Το είδος του Δανείου θα είναι Κοινό Ομολογιακό Δάνειο σύμφωνα με τις διατάξεις του ν. 3156/2003. β) το ποσό του δανείου ανέρχεται σε δύο εκατομμύρια τετρακόσιες χιλιάδες ευρώ (€2.400.000,00). γ) Το επιτόκιο του δανείου θα οριστεί σε Euribor 3 μηνών πλέον περιθωρίου έως 4,10% ετησίως. δ) Η διάρκεια του δανείου θα είναι για πέντε (5) έτη. ε) Η αποπληρωμή του ποσού των δύο εκατομμυρίων τετρακοσίων χιλιάδων ευρώ (€2.400.000,00), θα γίνει σε είκοσι (20) τριμηνιαίες δόσεις των εκατόν είκοσι χιλιάδων (120.000) ευρώ, της πρώτης καταβλητέας τρεις (3) μήνες από την ημερομηνία εκταμίευσης του δανείου. Τέλος η Γενική Συνέλευση εξουσιοδότησε το Διοικητικό Συμβούλιο να διαπραγματευτεί με τα πιστωτικά ιδρύματα τους ειδικούς όρους και συμφωνίες για την τροποποίηση του εν λόγω Ομολογιακού Δανείου, σύμφωνα με τα οριζόμενα στο άρ.1 παρ.3 του ν. 3156/2003. Αναλυτικά: Έγκυρες ψήφοι: 2.800.288 (ήτοι 70,84% του μετοχικού κεφαλαίου και 100% των παρισταμένων μετόχων) - Υπέρ: 2.800.288, Κατά: 0, Αποχή: 0.

ΡΕΒΟΪΛ Α.Ε.Ε.Π.

Αγορά Ιδίων Μετοχών

Η Εταιρία ΡΕΒΟΪΛ Α.Ε.Ε.Π. κατ' εφαρμογή του άρθρου 4 παρ.4 του υπαριθμ. 2273/2003 Κανονισμού της Επιτροπής των Ευρωπαϊκών Κοινοτήτων και του άρθρου 16 του Κ.Ν. 2190/1920, ανακοινώνει ότι σε εκτέλεση της από 28/04/2014 απόφασης της Τακτικής Γενικής Συνέλευσης των Μετόχων της και της από 21/10/2014 απόφασης του Διοικητικού της Συμβουλίου, προέβη την Παρασκευή 27/2/2015 μέσω της ΠΕΙΡΑΙΩΣ ΧΡΗΜΑΤΙΣΤΗΡΙΑΚΗΣ σε αγορά 1.820 ιδίων μετοχών με μέση τιμή κτήσης 0,275 ευρώ και συνολική αξία συναλλαγής 500,50 ευρώ.

QUALITY AND RELIABILITY A.B.E.E.

Ανακοίνωση

Η Εταιρία QUALITY & RELIABILITY A.B.E.E., ανακοινώνει, σύμφωνα με το Ν.3556/2007 σε συνδυασμό με το άρθρο 11 της απόφασης 1/434/3.7.2007 της Επιτροπής Κεφαλαιαγοράς, ότι ο κ. Εμμανουήλ Ξιώνης του Ηρακλή, Εντεταλμένος Σύμβουλος - Έκτελεστικό μέλος του Διοικητικού Συμβουλίου της Εταιρίας (Υπόχρεο πρόσωπο με βάση το άρθρο 13 του Ν.3340/2005) πραγματοποίησε την 25/02/2015 πώληση 20.000 κοινών ονομαστικών μετοχών της εταιρείας μας. Η συνολική αξία της συναλλαγής ανήλθε σε 9.300 ευρώ.

QUALITY AND RELIABILITY A.B.E.E.

Ανακοίνωση

Η Εταιρία QUALITY & RELIABILITY A.B.E.E., ανακοινώνει, σύμφωνα με το Ν.3556/2007 σε συνδυασμό με το άρθρο 11 της απόφασης 1/434/3.7.2007 της Επιτροπής Κεφαλαιαγοράς, ότι η εταιρεία DINUM LIMITED συνδεδεμένο νομικό πρόσωπο με τον κ. Εμμανουήλ Ξιώνη του Ηρακλή, Εντεταλμένο Σύμβουλο εκτελεστικό μέλος του Διοικητικού Συμβουλίου της Εταιρίας (Υπόχρεο πρόσωπο με βάση το άρθρο 13 του Ν.3340/2005) πραγματοποίησε την 25/02/2015 πώληση 10.000 κοινών ονομαστικών μετοχών της εταιρείας μας. Η συνολική αξία της συναλλαγής ανήλθε σε 4.650,00 ευρώ.

ΚΡΕΤΑ ΦΑΡΜ Α.Β.Ε.Ε.

Αποφάσεις Γενικής Συνέλευσης

Ανακοινώνεται από την εταιρεία ΚΡΕΤΑ ΦΑΡΜ Α.Β.Ε.Ε. ότι πραγματοποιήθηκε την 27.2.2015 και ώρα 11:00 π.μ. στα γραφεία της έδρας της (15ο χιλιόμετρο Ε.Ο. Ρεθύμνου – Ηρακλείου, περιοχή Πρίνου, θέση Λατζιμάς, Δήμου Ρεθύμνης, Π.Ε. Ρεθύμνης) η Έκτακτη Γενική Συνέλευση των μετόχων της, κατόπιν της από 6.2.2015 πρόσκλησης του Δ.Σ. της εταιρείας, στην οποία παραστάθηκαν κατ' όλη τη διάρκειά της δύο (2) μέτοχοι της εταιρείας (αμφότεροι δι' αντιπροσώπου), που εκπροσωπούν συνολικά 24.074.192 μετοχές επί συνόλου 29.480.000 μετοχών, δηλαδή ποσοστό 81,66% του συνόλου των μετοχών και ποσοστό 82,06% του συνόλου των δικαιωμάτων ψήφου της εταιρείας, καθώς τα δικαιώματα ψήφου που αντιστοιχούν σε 143.533 ίδιες μετοχές που κατέχει η εταιρεία αναστέλλονται, κατά τα προβλεπόμενα στο άρθρο 16 παρ. 8 του Κ.Ν. 2190/1920, και συνεπώς η Γενική Συνέλευση είχε την απαιτούμενη απαρτία για τη λήψη αποφάσεων επί όλων των θεμάτων της ημερησίας διάταξης. Ειδικότερα, επί των θεμάτων της ημερησίας διάταξης ελήφθησαν οι παρακάτω αποφάσεις: Επί του 1ου Θέματος: Κατόπιν σχετικής εισήγησης του Διοικητικού Συμβουλίου της εταιρείας προς την Γενική Συνέλευση των μετόχων αναφορικά με την έκδοση ομολογιακών δανείων μετατρέψιμων σε μετοχές της εταιρείας, εγκρίθηκε παμψηφεί η έκδοση ομολογιακών δανείων, συνολικού ποσού είκοσι εκατομμυρίων ευρώ (20.000.000 €) κατ' ανώτατο όριο, μετατρέψιμων σε μετοχές της εταιρείας και η παροχή σχετικών εξουσιοδοτήσεων προς το Διοικητικό Συμβούλιο της εταιρείας να διαπραγματευτεί και να αποφασίσει για τους ειδικότερους όρους, τον τρόπο διάθεσης, την εισαγωγή ή μη προς διαπραγμάτευση σε χρηματιστηριακή αγορά και γενικότερα να προβεί σε κάθε απαραίτητη σχετική ενέργεια για την ολοκλήρωση της έκδοσης και κάλυψης των εκδοθησόμενων ομολογιακών δανείων. Επί του 2ου Θέματος: Κατόπιν σχετικής εισήγησης του Διοικητικού Συμβουλίου της εταιρείας προς την Γενική Συνέλευση των μετόχων αναφορικά με την έκδοση κοινών ομολογιακών δανείων, εγκρίθηκε παμψηφεί η έκδοση κοινών ομολογιακών δανείων, συνολικού ποσού είκοσι εκατομμυρίων ευρώ 27/2/2015 (20.000.000 €) κατ' ανώτατο

όριο, και η παροχή σχετικών εξουσιοδοτήσεων προς το Διοικητικό Συμβούλιο της εταιρείας να διαπραγματευτεί και να αποφασίσει για τους ειδικότερους όρους, τον τρόπο διάθεσης, την εισαγωγή ή μη προς διαπραγμάτευση σε χρηματιστηριακή αγορά και γενικότερα να προβεί σε κάθε απαραίτητη σχετική ενέργεια για την ολοκλήρωση της έκδοσης και κάλυψης των εκδοθησόμενων ομολογιακών δανείων. Επί του 3ου Θέματος: Δεν τέθηκε θέμα προς λήψη απόφασης. Περισσότερες Πληροφορίες: Εταιρία - Lillian Phillips - Tel: 210 6260113, lphillips@cretafarm.gr.

ΜΙΝΩΙΚΕΣ ΓΡΑΜΜΕΣ Α.Ν.Ε.

Ανακοίνωση

Οι Μινωικές Γραμμές Α.Ν.Ε. ανακοινώνουν ότι η εταιρεία (Grimaldi Euromed S.p.A) συνδεόμενο νομικό πρόσωπο με τον Πρόεδρο του Διοικητικού Συμβουλίου της Εταιρείας Emanuele G. Grimaldi (υπόχρεο πρόσωπο με βάση το άρθρο 13 του Ν.3340/2005), προέβη στις 25/02/2015 σε αγορά 668 κοινών ονομαστικών μετοχών των Μινωικών Γραμμών συνολικής αξίας € 1.336,00. Η παρούσα γίνεται σύμφωνα με το Ν.3556/2007 (άρθρο 3, (ιστ), (ββ), και άρθρο 21) και σε συνδυασμό με το άρθρο 11 της απόφασης 1/434/3.7.2007 της Επιτροπής Κεφαλαιαγοράς.

ΠΕΤΡΟΣ ΠΕΤΡΟΠΟΥΛΟΣ Α.Ε.Β.Ε.

Αγορά Ιδίων Μετοχών

Η Πέτρος Πετρόπουλος Α.Ε.Β.Ε. γνωστοποιεί στο επενδυτικό κοινό ότι σύμφωνα με το άρθρο 16 του ΚΝ 2190/20, όπως τροποποιήθηκε και ισχύει, και σύμφωνα με τους όρους του Κανονισμού 2273/2003 της Ευρωπαϊκής Επιτροπής και σε εκτέλεση της από 16/4/2014 απόφασης της Γενικής Συνέλευσης των Μετόχων της Εταιρείας και απόφασης του Διοικητικού Συμβουλίου με ημερομηνία 9/7/2014, προέβη την 27/2/2015 σε αγορά 711 Ιδίων Μετοχών της Εταιρείας μέσω της Alpha Finance με τιμή κτήσης 3,4100 ευρώ ανά μετοχή και συνολική αξία 2.424 ευρώ.

INFORM Π. ΛΥΚΟΣ Α.Ε.

Αποφάσεις Γενικής Συνέλευσης

Στην Έκτακτη Γενική Συνέλευση των μετόχων της INFORM Π. ΛΥΚΟΣ Α.Ε. που πραγματοποιήθηκε την 27η Φεβρουαρίου 2015, παρέστησαν αυτοπροσώπως ή αντιπροσωπεύθηκαν πέντε (5) μέτοχοι της εταιρείας που εκπροσώπησαν 17.102.342 μετοχές επί συνόλου 20.578.374, ήτοι παρέστη το 83,11% του καταβεβλημένου μετοχικού κεφαλαίου της, συζητήθηκαν τα παρακάτω θέματα της ημερήσιας διάταξης και λήφθηκαν οι παρακάτω αποφάσεις: Θέμα 1ο: Αύξηση του μετοχικού κεφαλαίου με κεφαλαιοποίηση μέρους του αποθεματικού «διαφορά από έκδοση μετοχών υπέρ το άρτιο» ποσού ευρώ 14.404.861,80 με αύξηση της ονομαστικής αξίας της μετοχής κατά ευρώ 0,70 και ταυτόχρονη ισόποση μείωση του μετοχικού κεφαλαίου με σκοπό την επιστροφή κεφαλαίου με καταβολή μετρητών στους μετόχους. Η Γενική Συνέλευση ομόφωνα ενέκρινε την αύξηση του μετοχικού κεφαλαίου με κεφαλαιοποίηση μέρους του αποθεματικού «διαφορά από έκδοση μετοχών υπέρ το άρτιο» ποσού ευρώ 14.404.861,80 με αύξηση της ονομαστικής αξίας της μετοχής κατά ευρώ 0,70 και ταυτόχρονη ισόποση μείωση του μετοχικού κεφαλαίου με σκοπό την επιστροφή κεφαλαίου με καταβολή μετρητών στους μετόχους και παρέσχε την εξουσιοδότηση προς το Διοικητικό Συμβούλιο της εταιρείας για τη ρύθμιση όλων των διαδικαστικών θεμάτων για την εκτέλεση και υλοποίηση της εν λόγω απόφασης περί αύξησης και μείωσης του μετοχικού κεφαλαίου. Ειδικότερα, δόθηκαν έγκυρες ψήφοι για το σύνολο των παρισταμένων 17.102.342 μετοχών που αναλογούν στο 83,11% του καταβεβλημένου μετοχικού κεφαλαίου της εταιρείας, όλες τάχθηκαν υπέρ της παρούσας απόφασης, ενώ ουδείς καταψήφισε ή απείχε. Θέμα 2ο: Τροποποίηση του άρθρου 5 του καταστατικού της εταιρείας. Η Γενική Συνέλευση ομόφωνα ενέκρινε την τροποποίηση του άρθρου 5 παρ. 1 του καταστατικού της εταιρείας, σύμφωνα με την ανωτέρω απόφαση. Ειδικότερα, δόθηκαν έγκυρες ψήφοι για το σύνολο των παρισταμένων 17.102.342 μετοχών που αναλογούν στο 83,11% του καταβεβλημένου μετοχικού κεφαλαίου της εταιρείας, όλες τάχθηκαν υπέρ της παρούσας απόφασης, ενώ ουδείς καταψήφισε ή απείχε.

ΓΕΝΙΚΕΣ ΣΥΝΕΛΕΥΣΕΙΣ

QUALITY AND RELIABILITY A.B.E.E.

Έκτακτη Γενική Συνέλευση στις **04/03/2015** ημέρα Τετάρτη και ώρα **09:00** στα γραφεία της εταιρείας στο Μαρούσι, οδός Κονίτσης 11B για συζήτηση και λήψη αποφάσεων επί των κάτωθι θεμάτων: ΘΕΜΑΤΑ ΗΜΕΡΗΣΙΑΣ ΔΙΑΤΑΞΗΣ: 1. Επανάγκριση/επικύρωση ελεγκτικής εταιρείας λόγω μετονομασίας της προηγούμενης. 2. Έγκριση για δέσμευση φορολογηθέντων αποθεματικών που θα χρησιμοποιηθούν για την κάλυψη ίδιας συμμετοχής του επενδυτικού προγράμματος ICT-4 Growth. 3. Έγκριση /επικύρωση απασχόλησης μελών διοικητικού συμβουλίου στο επενδυτικό πρόγραμμα ICT-4 Growth. Ι. Δικαίωμα συμμετοχής και ψήφου: Κάθε μετοχή έχει δικαίωμα μιας ψήφου. Στη Γενική Συνέλευση έχουν δικαίωμα να λάβουν μέρος και να ψηφίσουν όποια φυσικά ή νομικά πρόσωπα εμφανίζονται ως μέτοχοι κατά την έναρξη της πέμπτης (5ης) ημέρας πριν από την ημέρα συνεδρίασης της Γενικής Συνέλευσης της 4/3/2015, ήτοι κατά την 27/2/2015 (Ημερομηνία Καταγραφής) στα αρχεία του φορέα, στον οποίο τηρούνται οι κινητές αξίες της εταιρείας ("Ελληνικά Χρηματιστήρια Ανώνυμη Εταιρεία Συμμετοχών, Εκκαθάρισης Διακανονισμού & Καταχώρησης", ΕΧΑΕ), χωρίς να απαιτείται δέσμευση των μετοχών τους. Η απόδειξη της μετοχικής ιδιότητας γίνεται με την προσκόμιση στην Εταιρεία, σχετικής έγγραφης βεβαίωσης της ΕΧΑΕ ή εναλλακτικά, με απευθείας ηλεκτρονική σύνδεση της Εταιρείας με τα αρχεία της ΕΧΑΕ, εφ' όσον τούτο ζητηθεί από τους ενδιαφερόμενους μετόχους. Η σχετική έγγραφη βεβαίωση ή η ηλεκτρονική πιστοποίηση σχετικά με την μετοχική ιδιότητα πρέπει να περιέλθει στην Εταιρεία, επί αποδείξει παραλαβής, το αργότερο την τρίτη (3η) ημέρα πριν από την συνεδρίαση της Γενικής Συνέλευσης, ήτοι την 29/2/2015. Έναντι της Εταιρείας θεωρείται ότι έχει δικαίωμα συμμετοχής και ψήφου στη Γενική Συνέλευση μόνον όποιος φέρει την ιδιότητα του μετόχου κατά την αντίστοιχη Ημερομηνία Καταγραφής. Σε περίπτωση μη συμμόρφωσης προς τις διατάξεις του άρθρου 28α του Κ.Ν.2190/1920, ο εν λόγω μέτοχος μετέχει στη Γενική Συνέλευση μόνο μετά από την άδειά της. Το καταστατικό της Εταιρείας δεν προβλέπει διαδικασίες για τη συμμετοχή και την άσκηση δικαιώματος ψήφου στη Γενική Συνέλευση μέσω αλληλογραφίας ή με ηλεκτρονικά μέσα. Σε περίπτωση μη επίτευξης της απαιτούμενης απαρτίας, για τα θέματα της ημερήσιας διάταξης, οι μέτοχοι καλούνται: - Σε Α' Επαναληπτική Γενική Συνέλευση την 16/3/2015, ημέρα Δευτέρα και ώρα 09.00, στον ίδιο τόπο (στα γραφεία της εταιρείας), στην οποία έχουν δικαίωμα συμμετοχής και ψήφου οι Μέτοχοι οι οποίοι θα είναι εγγεγραμμένοι στο αρχείο μετόχων της εταιρείας κατά την έναρξη της 23/3/2015 (ημερομηνία καταγραφής). Στην περίπτωση επαναληπτικής Γενικής Συνέλευσης, η σχετική έγγραφη βεβαίωση ή η ηλεκτρονική πιστοποίηση σχετικά με την μετοχική ιδιότητα πρέπει να περιέλθει στην Εταιρεία, επί αποδείξει παραλαβής, το αργότερο

την τρίτη ημέρα πριν από την συνεδρίαση της Γενικής Συνέλευσης, ήτοι έως την 13/3/2015 και 24/3/2015 αντιστοίχως. II. Διαδικασία άσκησης δικαιώματος ψήφου μέσω αντιπροσώπου: Κάθε μέτοχος που δικαιούται να παραστεί κατά τα ανωτέρω, συμμετέχει στη Γενική Συνέλευση και ψηφίζει είτε αυτοπροσώπως είτε μέσω αντιπροσώπου. Κάθε μέτοχος μπορεί να διορίζει μέχρι τρεις (3) αντιπροσώπους. Εάν ο μέτοχος κατέχει μετοχές της Εταιρείας, οι οποίες εμφανίζονται σε περισσότερους του ενός λογαριασμούς αξιών, ο περιορισμός αυτός δεν εμποδίζει το μέτοχο να ορίζει διαφορετικούς αντιπροσώπους για τις μετοχές που εμφανίζονται στον κάθε λογαριασμό αξιών σε σχέση με τη Γενική Συνέλευση. Νομικά πρόσωπα μετέχουν στη Γενική Συνέλευση ορίζοντας ως εκπροσώπους τους μέχρι τρία (3) φυσικά πρόσωπα. Αντιπρόσωπος που ενεργεί για περισσότερους μετόχους μπορεί να ψηφίζει διαφορετικά για κάθε μέτοχο. Ο αντιπρόσωπος μετόχου υποχρεούται να γνωστοποιεί στην Εταιρεία, πριν από την έναρξη της συνεδρίασης της Γενικής Συνέλευσης κάθε συγκεκριμένο γεγονός, το οποίο μπορεί να είναι χρήσιμο στους μετόχους για την αξιολόγηση του κινδύνου να εξυπηρετήσει ο αντιπρόσωπος άλλα συμφέροντα πλην των συμφερόντων του αντιπροσωπευόμενου μετόχου. Κατά την έννοια της παρούσας παραγράφου, μπορεί να προκύπτει σύγκρουση συμφερόντων ιδίως όταν ο αντιπρόσωπος: α) είναι μέτοχος που ασκεί τον έλεγχο της Εταιρείας ή είναι άλλο νομικό πρόσωπο ή οντότητα η οποία ελέγχεται από το μέτοχο αυτόν, β) είναι μέλος του διοικητικού συμβουλίου ή της εν γένει διοίκησης της Εταιρείας ή μετόχου που ασκεί τον έλεγχο της Εταιρείας ή άλλου νομικού προσώπου ή οντότητας που ελέγχεται από μέτοχο ο οποίος ασκεί τον έλεγχο της Εταιρείας, γ) είναι υπάλληλος ή ορκωτός ελεγκτής της Εταιρείας ή μετόχου που ασκεί τον έλεγχο της Εταιρείας ή άλλου νομικού προσώπου ή οντότητας που ελέγχεται από μέτοχο, ο οποίος ασκεί τον έλεγχο της Εταιρείας, δ) είναι σύζυγος ή συγγενής πρώτου βαθμού με ένα από τα φυσικά πρόσωπα που αναφέρονται στις περιπτώσεις (α) έως (γ). Μέτοχοι οι οποίοι επιθυμούν να συμμετάσχουν στη Γενική Συνέλευση μέσω αντιπροσώπου οφείλουν να καταθέσουν στην Εταιρεία, επί αποδείξει παραλαβής, τα σχετικά έγγραφα νομιμοποίησης (διορισμού/ανάκλησης) αντιπροσώπων τους, που είναι διαθέσιμα στα γραφεία της εταιρείας (τμήμα μετόχων, Κονίσης 11β, Μαρούσι) και στην ιστοσελίδα www.qnr.com.gr το αργότερο την τρίτη ημέρα πριν από την συνεδρίαση της Γενικής Συνέλευσης, ήτοι έως την 29/2/2015 για την αρχική Τακτική Γενική Συνέλευση και έως την 13/3/2015 για την Α' Επαναληπτική Γενική Συνέλευση και έως την 24/3/2015 για την Β' Επαναληπτική Γενική Συνέλευση. Ελλείψει σχετικής καταστατικής πρόβλεψης, η εταιρεία δεν δέχεται ηλεκτρονικές κοινοποιήσεις διορισμού και ανάκλησης αντιπροσώπων. III. Δικαιώματα μειοψηφίας των μετόχων σύμφωνα με τις παραγράφους 2, 2α, 4 και 5 του άρθρου 39 του Κ.Ν 2190/1920, όπως ισχύει. (Α) Μέτοχοι που εκπροσωπούν τουλάχιστον ένα εικοστό (1/20) του καταβεβλημένου μετοχικού κεφαλαίου, μπορούν με αίτησή τους, η οποία πρέπει να περιέλθει στο Διοικητικό Συμβούλιο δέκα πέντε (15) τουλάχιστον ημέρες πριν από την Γενική Συνέλευση, να ζητήσουν από το Διοικητικό Συμβούλιο να εγγράψει στην ημερήσια διάταξη της Γενικής Συνέλευσης πρόσθετα θέματα. Η αίτηση πρέπει να συνοδεύεται από αιτιολόγηση ή από σχέδιο απόφασης προς έγκριση στη Γενική Συνέλευση. Η αναθεωρημένη ημερήσια διάταξη δημοσιοποιείται με τον ίδιο τρόπο όπως και η προηγούμενη ημερήσια διάταξη (13) ημέρες πριν από την ημερομηνία της Γενικής Συνέλευσης και ταυτόχρονα τίθεται στη διάθεση των μετόχων στην ιστοσελίδα της Εταιρείας, μαζί με την αιτιολόγηση ή το σχέδιο της απόφασης που έχει υποβληθεί από τους μετόχους κατά τα προβλεπόμενα στο άρθρο 27 παρ. 3 του Κ.Ν 2190/1920, όπως τροποποιήθηκε και ισχύει. (Β) Μέτοχοι που εκπροσωπούν τουλάχιστον ένα εικοστό (1/20) του καταβεβλημένου μετοχικού κεφαλαίου, μπορούν με αίτησή τους, η οποία πρέπει να περιέλθει στο Διοικητικό Συμβούλιο επτά (7) τουλάχιστον ημέρες πριν από την Γενική Συνέλευση, να ζητήσουν από το Διοικητικό Συμβούλιο να θέσει στη διάθεση των μετόχων με ανάρτηση στην ιστοσελίδα της εταιρείας (www.qnr.com.gr), τουλάχιστον έξι (6) ημέρες πριν την ημερομηνία της Γενικής Συνέλευσης, σχέδια απόφασης για τα θέματα που έχουν περιληφθεί στην αρχική ή την αναθεωρημένη ημερήσια διάταξη. Σημειώνεται ότι το Διοικητικό Συμβούλιο δεν είναι υποχρεωμένο να προβαίνει στην εγγραφή θεμάτων στην ημερήσια διάταξη ούτε στη δημοσίευση ή γνωστοποίηση αυτών μαζί με αιτιολόγηση και σχέδια αποφάσεων που υποβάλλονται από τους μετόχους κατά τα ανωτέρω υπό (α) και (β) περιπτώσεις αντιστοίχως, αν το περιεχόμενο αυτών έρχεται προφανώς σε αντίθεση με το νόμο και τα χρηστά ήθη. (Γ) Με αίτηση οποιοσδήποτε μετόχου που υποβάλλεται στην Εταιρεία πέντε (5) τουλάχιστον πλήρεις ημέρες πριν από τη Γενική Συνέλευση, μπορεί οποιοσδήποτε μέτοχος να ζητήσει από το Διοικητικό Συμβούλιο να παράσχει στη Γενική Συνέλευση τις αιτούμενες συγκεκριμένες πληροφορίες για τις υποθέσεις της Εταιρείας, στο μέτρο που αυτές είναι χρήσιμες για την πραγματική εκτίμηση των θεμάτων της ημερήσιας διάταξης. Το Διοικητικό Συμβούλιο μπορεί να αρνηθεί την παροχή των πληροφοριών για αποχρώντα ουσιώδη λόγο, ο οποίος αναγράφεται στα πρακτικά. Το Διοικητικό Συμβούλιο μπορεί να απαντήσει ενιαία σε αιτήσεις μετόχων με το ίδιο περιεχόμενο. Υποχρέωση παροχής πληροφοριών δεν υφίσταται όταν οι σχετικές πληροφορίες διατίθενται ήδη στην ιστοσελίδα της Εταιρείας. (Δ) Μέτοχοι που εκπροσωπούν το ένα πέμπτο (1/5) του καταβεβλημένου μετοχικού κεφαλαίου, μπορούν με αίτησή τους, η οποία υποβάλλεται στην Εταιρεία πέντε (5) τουλάχιστον πλήρεις ημέρες πριν από τη Γενική Συνέλευση, να ζητήσουν από το Διοικητικό Συμβούλιο να παράσχει στη Γενική Συνέλευση πληροφορίες για την πορεία των εταιρικών υποθέσεων και την περιουσιακή κατάσταση της εταιρείας. Σε όλες τις ανωτέρω αναφερόμενες περιπτώσεις οι αιτούντες μέτοχοι οφείλουν να αποδεικνύουν τη μετοχική τους ιδιότητα και τον αριθμό των μετοχών που κατέχουν κατά την άσκηση του σχετικού δικαιώματος. Τέτοια απόδειξη αποτελεί και η προσκόμιση βεβαίωσης από τον φορέα στον οποίο τηρούνται οι οικείες κινητές αξίες ή η πιστοποίηση της μετοχικής ιδιότητας με απευθείας ηλεκτρονική σύνδεση φορέα και της Εταιρείας, εφ' όσον τούτο ζητηθεί από τους ενδιαφερόμενους μετόχους. (Ε) Σημειώνεται ότι δεν έχουν δικαίωμα παράστασης και ψήφου στην Γενική Συνέλευση οι μέτοχοι – νομικά πρόσωπα οι οποίοι δεν έχουν παράσχει στην Εταιρεία τις απαραίτητες πληροφορίες για τον μέχρι φυσικού προσώπου προσδιορισμό των μετόχων τους κατά την έννοια της παρ. 5 του άρθρου 1 του Π.Δ. 82/96. Οι μέτοχοι αυτοί θα ανακτήσουν τα δικαιώματά τους αυτά, εφόσον παράσχουν εμπρόθεσμα στην Εταιρεία τις ως άνω πληροφορίες. IV. Πληροφορίες παρ.3 άρθρου 27 του Κ.Ν. 2190/1920, όπως ισχύει. Το πλήρες κείμενο των εγγράφων, των σχεδίων αποφάσεων και των λοιπών πληροφοριών, που προβλέπονται στην παρ. 3 του άρθρου 27 του κ.ν 2190/20 (συμπεριλαμβανομένης της πρόσκλησης για σύγκληση της Γενικής Συνέλευσης, του εντύπου διορισμού αντιπροσώπου) διατίθενται σε ηλεκτρονική μορφή στην ιστοσελίδα της Εταιρείας www.qnr.com.gr. Όλα τα έγγραφα που προβλέπονται στην παρ.3 του άρθρου 27 Ν.2190/20 θα διατίθενται σε έγχαρτη μορφή στα γραφεία της εταιρείας (Κονίσης 11β, Μαρούσι) ή θα αποστέλλονται μετά από επικοινωνία με το τμήμα Μετόχων στο τηλέφωνο +302108029409, Fax: +302108029819.

ΑΘΗΝΑ Α.Τ.Ε.

Έκτακτη Γενική Συνέλευση, στις 04/03/2015, ημέρα Τετάρτη και ώρα 11:00 π.μ., στην έδρα της Εταιρείας, στο Μαρούσι Ν. Αττικής, οδός Αμαρουσίου – Χαλανδρίου, αριθμός 16, Τ.Κ. 151 25, για λήψη αποφάσεων στα παρακάτω θέματα της ημερήσιας διάταξης: 1. Αύξηση του Μετοχικού Κεφαλαίου της Εταιρείας με κεφαλαιοποίηση υποχρεώσεων και κατάργηση του δικαιώματος προτίμησης των παλαιών μετόχων. Τροποποίηση του άρθρου 5 του Καταστατικού της Εταιρείας. 2. Παροχή ειδικής άδειας βάσει του άρθρου 23α του κ.ν. 2190/1920 για τη σύναψη σύμβασης παροχής εγγύησης και την παροχή λοιπών ασφαλειών υπέρ της μητρικής εταιρείας με το διακριτικό τίτλο "J&P ΑΒΑΞ Α.Ε.". 3. Παροχή ειδικής άδειας βάσει του άρθρου 23α του κ.ν. 2190/1920 για την παροχή ασφαλειών υπέρ της μητρικής εταιρείας με το διακριτικό τίτλο "J&P ΑΒΑΞ Α.Ε.". 4. Διάφορες ανακοινώσεις. Σε περίπτωση μη επίτευξης της εκ του νόμου απαρτίας για τη λήψη απόφασης επί των θεμάτων της ημερήσιας διάταξης, η τυχόν Α' Επαναληπτική Έκτακτη Γενική Συνέλευση θα συνέλθει την 16η Μαρτίου 2015, ημέρα Δευτέρα και ώρα 11:00 π.μ. στην έδρα της Εταιρείας στον ίδιο ως άνω χώρο με τα ίδια θέματα

ημερήσιας διάταξης. Ι. ΔΙΚΑΙΩΜΑ ΣΥΜΜΕΤΟΧΗΣ ΚΑΙ ΨΗΦΟΥ ΣΤΗ ΓΕΝΙΚΗ ΣΥΝΕΛΕΥΣΗ - Στην Έκτακτη Γενική Συνέλευση δικαιούται να συμμετάσχει όποιος εμφανίζεται ως μέτοχος στα αρχεία του Συστήματος Άυλων Τίτλων που διαχειρίζεται η «ΕΛΛΗΝΙΚΑ ΧΡΗΜΑΤΙΣΤΗΡΙΑ Α.Ε.» (Ε.Χ.Α.Ε.), στο οποίο τηρούνται οι κινητές αξίες (μετοχές) της Εταιρείας. Η απόδειξη της μετοχικής ιδιότητας γίνεται με την προσκόμιση σχετικής έγγραφης βεβαίωσης του ως άνω φορέα. Η ιδιότητα του μετόχου πρέπει να υφίσταται κατά την Παρασκευή 27 Φεβρουαρίου 2015, (ημερομηνία καταγραφής), ήτοι κατά την έναρξη της πέμπτης (5ης) ημέρας πριν από την ημέρα συνεδρίασης της Έκτακτης Γενικής Συνέλευσης, της 04ης Μαρτίου 2015, και η σχετική βεβαίωση αναφορικά με τη μετοχική ιδιότητα πρέπει να περιέλθει στην Εταιρεία το αργότερο την Κυριακή 01 Μαρτίου 2015, ήτοι την τρίτη (3η) ημέρα πριν από τη συνεδρίαση της Έκτακτης Γενικής Συνέλευσης. Για την Α' Επαναληπτική Έκτακτη Γενική Συνέλευση, η ιδιότητα του μετόχου πρέπει να υφίσταται κατά την έναρξη της 12ης Μαρτίου 2015, (ημερομηνία καταγραφής Α' Επαναληπτικής Γενικής Συνέλευσης), ήτοι κατά την έναρξη της τέταρτης (4ης) ημέρας πριν από την ημέρα συνεδρίασης της Α' Επαναληπτικής Έκτακτης Γενικής Συνέλευσης της 16ης Μαρτίου 2015, η δε σχετική έγγραφη βεβαίωση της ΕΧΑΕ σχετικά με τη μετοχική ιδιότητα πρέπει να περιέλθει στην Εταιρεία το αργότερο την τρίτη ημέρα πριν από τη συνεδρίαση της επαναληπτικής Έκτακτης Γενικής Συνέλευσης, δηλαδή στις 13 Μαρτίου 2015. Έναντι της Εταιρείας θεωρείται ότι έχει δικαίωμα συμμετοχής και ψήφου στην Έκτακτη Γενική Συνέλευση, μόνον όποιος φέρει την ιδιότητα του μετόχου κατά την αντίστοιχη ημερομηνία καταγραφής. Σε περίπτωση μη συμμόρφωσης προς τις διατάξεις του άρθρου 28α του Κ.Ν. 2190/1920, όπως ισχύει, ο εν λόγω μέτοχος μετέχει στην Έκτακτη Γενική Συνέλευση μόνο μετά από άδεια της. Σημειώνεται ότι η άσκηση των εν λόγω δικαιωμάτων (συμμετοχής και ψήφου) δεν προϋποθέτει τη δέσμευση των μετοχών του δικαιούχου ούτε την τήρηση άλλης ανάλογης διαδικασίας, η οποία περιορίζει τη δυνατότητα πώλησης και μεταβίβασης αυτών κατά το χρονικό διάστημα που μεσολαβεί ανάμεσα στην ημερομηνία καταγραφής και στην ημερομηνία της Έκτακτης Γενικής Συνέλευσης. Το πλήρες κείμενο της παρούσας πρόσκλησης, καθώς και οι πληροφορίες που προβλέπονται στην παράγραφο 3 του άρθρου 27 του Κ.Ν. 2190/1920 όπως ισχύει σήμερα, είναι διαθέσιμα σε ηλεκτρονική μορφή στην ιστοσελίδα της Εταιρείας www.athena-sa.gr.

TRASTOR Α.Ε.Ε. ΑΚΙΝΗΤΗΣ ΠΕΡΙΟΥΣΙΑΣ

Επαναληπτική Έκτακτη Γενική Συνέλευση, την 10/03/2015, ημέρα Τρίτη και ώρα 11:00, στην έδρα της Εταιρείας, Λ. Κηφισίας 116 και Δαβάκη 1, 4ος όροφος, προκειμένου να συζητήσουν και να λάβουν απόφαση πάνω στο θέμα ημερήσιας διάταξης, που αναφέρεται παρακάτω σύμφωνα με την αίτηση συγκλήσεως Έκτακτης Γενικής Συνέλευσης που κοινοποίησε στον Πρόεδρο του ΔΣ η Τράπεζα Πειραιώς ΑΕ: «Λήψη απόφασης για την εκλογή νέου Δ.Σ της εταιρείας.». Όλοι οι μέτοχοι της Εταιρείας έχουν δικαίωμα να λάβουν μέρος στη Συνέλευση και να ψηφίσουν αυτοπροσώπως ή δι' αντιπροσώπου. Κάθε μετοχή έχει δικαίωμα μίας ψήφου. Η άσκηση των ανωτέρω δικαιωμάτων δεν προϋποθέτει δέσμευση των μετοχών του δικαιούχου. Στην Έκτακτη Γενική Συνέλευση της 10/03/2015 δικαιούται να συμμετέχει όποιος εμφανίζεται ως μέτοχος στα αρχεία της Ε.Χ.Α.Ε. κατά την έναρξη της τέταρτης μέρας πριν από την ημέρα συνεδρίασης της Έκτακτης Γενικής Συνέλευσης. Σύμφωνα με το άρθρο 26 παρ. 2β του Κ.Ν. 2190/1920, όπως τροποποιήθηκε με το άρθρο 3 του Ν. 3884/2010 και ισχύει, η Εταιρεία ενημερώνει τους κ.κ. Μετόχους για τα ακόλουθα: Δικαίωμα συμμετοχής και ψήφου. Κάθε μετοχή έχει δικαίωμα μίας ψήφου. Στη Γενική Συνέλευση δικαιούται να συμμετέχει όποιος εμφανίζεται ως μέτοχος στα αρχεία του Συστήματος Άυλων Τίτλων της "Ελληνικά Χρηματιστήρια Α.Ε." (Ε.Χ.Α.Ε.), στο οποίο τηρούνται οι κινητές αξίες της Εταιρείας. Η απόδειξη της μετοχικής ιδιότητας γίνεται με την προσκόμιση σχετικής έγγραφης βεβαίωσης του ως άνω φορέα ή, εναλλακτικά, με απευθείας ηλεκτρονική σύνδεση της Εταιρείας με τα αρχεία του τελευταίου. Για την Επαναληπτική Έκτακτη Γενική Συνέλευση η ιδιότητα του μετόχου πρέπει να υφίσταται κατά την έναρξη της τέταρτης ημέρας πριν από την ημερομηνία συνεδρίασης της Επαναληπτικής Έκτακτης Γενικής Συνέλευσης, ήτοι την 6-03-2015 (ημερομηνία καταγραφής Επαναληπτικής Τακτικής Γενικής Συνέλευσης), η δε σχετική έγγραφη βεβαίωση ή η ηλεκτρονική πιστοποίηση σχετικά με τη μετοχική ιδιότητα πρέπει να περιέλθει στην Εταιρεία το αργότερο την 7-03-2015, ήτοι την τρίτη ημέρα πριν από τη συνεδρίαση της ως άνω Γενικής Συνέλευσης. Έναντι της Εταιρείας θεωρείται ότι έχει δικαίωμα συμμετοχής και ψήφου στη Γενική Συνέλευση μόνον όποιος φέρει την ιδιότητα του μετόχου κατά την αντίστοιχη Ημερομηνία Καταγραφής. Σε περίπτωση μη συμμόρφωσης προς τις διατάξεις του άρθρου 28α του Κ.Ν. 2190/1920, ο εν λόγω μέτοχος μετέχει στη Γενική Συνέλευση μόνο μετά από άδεια της. Η άσκηση των εν λόγω δικαιωμάτων δεν προϋποθέτει τη δέσμευση των μετοχών του δικαιούχου ούτε την τήρηση άλλης ανάλογης διαδικασίας, η οποία περιορίζει τη δυνατότητα πώλησης και μεταβίβασης αυτών κατά το χρονικό διάστημα που μεσολαβεί ανάμεσα στην Ημερομηνία Καταγραφής και στη Γενική Συνέλευση. Διαδικασία άσκησης δικαιώματος ψήφου μέσω αντιπροσώπου. Κάθε μέτοχος συμμετέχει στη Γενική Συνέλευση και ψηφίζει είτε αυτοπροσώπως είτε μέσω αντιπροσώπου. Κάθε μέτοχος μπορεί να διορίζει μέχρι τρεις (3) αντιπροσώπους. Ωστόσο, αν ο μέτοχος κατέχει μετοχές της Εταιρείας, οι οποίες εμφανίζονται σε περισσότερους του ενός λογαριασμούς αξιών, ο περιορισμός αυτός δεν εμποδίζει το μέτοχο να ορίζει διαφορετικούς αντιπροσώπους για τις μετοχές που εμφανίζονται στον κάθε λογαριασμό αξιών σε σχέση με τη Γενική Συνέλευση. Νομικά πρόσωπα μετέχουν στη Γενική Συνέλευση ορίζοντας ως εκπροσώπους τους μέχρι τρία (3) φυσικά πρόσωπα. Αντιπρόσωπος που ενεργεί για περισσότερους μετόχους μπορεί να ψηφίζει διαφορετικά για κάθε μέτοχο. Ο αντιπρόσωπος μετόχου υποχρεούται να γνωστοποιεί στην Εταιρεία, πριν από την έναρξη της συνεδρίασης της Γενικής Συνέλευσης, κάθε συγκεκριμένο γεγονός, το οποίο μπορεί να είναι χρήσιμο στους μετόχους για την αξιολόγηση του κινδύνου να εξυπηρετήσει ο αντιπρόσωπος άλλα συμφέροντα πλην των συμφερόντων του μετόχου. Κατά την έννοια της παρούσας παραγράφου, μπορεί να προκύπτει σύγκρουση συμφερόντων ιδίως όταν ο αντιπρόσωπος: α) είναι μέτοχος που ασκεί τον έλεγχο της Εταιρείας ή είναι άλλο νομικό πρόσωπο ή οντότητα η οποία ελέγχεται από το μέτοχο αυτόν, β) είναι μέλος του διοικητικού συμβουλίου ή της εν γένει διοίκησης της Εταιρείας ή μετόχου που ασκεί τον έλεγχο της Εταιρείας, ή άλλου νομικού προσώπου ή οντότητας που ελέγχεται από μέτοχο ο οποίος ασκεί τον έλεγχο της Εταιρείας, γ) είναι υπάλληλος ή ορκωτός ελεγκτής της Εταιρείας ή μετόχου που ασκεί τον έλεγχο της Εταιρείας, ή άλλου νομικού προσώπου ή οντότητας που ελέγχεται από μέτοχο, ο οποίος ασκεί τον έλεγχο της Εταιρείας, δ) είναι σύζυγος ή συγγενής πρώτου βαθμού με ένα από τα φυσικά πρόσωπα που αναφέρονται στις περιπτώσεις (α) έως (γ). Ο διορισμός και η ανάκληση αντιπροσώπου για τη συμμετοχή στη Γενική Συνέλευση γίνεται εγγράφως και κοινοποιείται στην Εταιρεία με κατάθεση του εγγράφου στα γραφεία της έδρας της Εταιρείας (Κηφισίας 116 και Δαβάκη 1, Αμπελόκηποι, Αθήνα) ή ταχυδρομικώς τουλάχιστον τρεις (3) ημέρες πριν από την ημερομηνία της Γενικής Συνέλευσης. Έντυπο εξουσιοδότησης είναι διαθέσιμο στην ιστοσελίδα της Εταιρείας www.trastor-reic.gr. Ελλείψει σχετικής καταστατικής πρόβλεψης, η Εταιρεία δεν δέχεται ηλεκτρονικές κοινοποιήσεις διορισμού και ανάκλησης αντιπροσώπων. Διαδικασία για άσκηση του δικαιώματος ψήφου με αλληλογραφία ή με ηλεκτρονικά μέσα. Ελλείψει σχετικής καταστατικής πρόβλεψης, δεν είναι δυνατή η συμμετοχή στη Γενική Συνέλευση με ηλεκτρονικά μέσα ή εξ αποστάσεως. Πληροφορίες παρ. 3 άρθρου 27 του Κ.Ν. 2190/1920, όπως ισχύει. Οι πληροφορίες του άρθρου 27 παρ. 3 του Κ.Ν. 2190/1920 συμπεριλαμβανομένης της πρόσκλησης για σύγκληση της Γενικής Συνέλευσης, του εντύπου διορισμού αντιπροσώπου και του σχεδίου απόφασης για το θέμα της ημερήσιας διάταξης διατίθενται σε ηλεκτρονική μορφή στην ιστοσελίδα της Εταιρείας www.trastor-reic.gr. Οι ενδιαφερόμενοι μέτοχοι δύνανται να λαμβάνουν αντίγραφα των τυχόν εγγράφων και σχεδίων αποφάσεων της παρ. 3 του άρθρου 27 του Κ.Ν. 2190/1920, όπως

ισχύει, προσερχόμενοι στα γραφεία της Εταιρείας Λ.Κηφισίας 116 και Δαβάκη 1 ή επικοινωνώντας με το Τμήμα Εξυπηρέτησης Μετόχων στο τηλέφωνο 210-6967600.

ΙΑΣΩ Α.Ε.

Έκτακτη Γενική Συνέλευση που θα γίνει την **11/03/2015**, ημέρα Τετάρτη και **ώρα 11.00 π.μ.** στα γραφεία της Εταιρείας που βρίσκονται στο Μαρούσι – Αττικής και επί της Λεωφ. Κηφισίας 37-39 (Ισόγειο – Νέα Αίθουσα Εκδηλώσεων), για συζήτηση και λήψη απόφασης επί των ακόλουθων θεμάτων ημερήσιας διάταξης: Τροποποίηση των αποφάσεων της Τακτικής Γενικής Συνέλευσης της 13.6.2014 αναφορικά με την εκλογή ορκωτών ελεγκτών και ελεγκτικής εταιρείας. Εκλογή νέου Διοικητικού Συμβουλίου και ορισμός ανεξάρτητων μη εκτελεστικών μελών. Ορισμός μελών Επιτροπής Ελέγχου σύμφωνα με το άρθρο 37 του Ν. 3693/2008. Προέγκριση αμοιβής ή/και αποζημίωσης των ανεξάρτητων μη εκτελεστικών μελών του Διοικητικού Συμβουλίου που θα συμμετέχουν στην Επιτροπή Ελέγχου για τη χρήση 2015. Χορήγηση αδειάς, σύμφωνα με το άρθρο 23 παρ. 1 κ.ν.2190/20, στα μέλη του Διοικητικού Συμβουλίου και τους Διευθυντές της Εταιρείας για τη συμμετοχή τους στα Διοικητικά Συμβούλια ή στη Διεύθυνση εταιριών που είναι συνδεδεμένες με την Εταιρία, σύμφωνα με την έννοια του άρθρου 42ε παρ. 5 κ.ν.2190/20, καθώς και για τη δυνατότητα να συμμετέχουν στα Διοικητικά Συμβούλια ή στη Διεύθυνση εταιριών που επιδιώκουν όμοιους ή παρεμφερείς με την Εταιρία σκοπούς. Σε περίπτωση που δεν επιτευχθεί η απαιτούμενη σύμφωνα με το νόμο και το Καταστατικό της Εταιρείας απαρτία και εξ αυτού του λόγου δεν καταστεί δυνατή η λήψη απόφασης επί των θεμάτων της ημερήσιας διάταξης, η Γενική Συνέλευση των μετόχων της Εταιρείας θα συνέλθει σε Επαναληπτική Γενική Συνέλευση την 26η Μαρτίου 2015, ημέρα Πέμπτη και ώρα 11:00 π.μ. στην έδρα της Εταιρείας στον ίδιο ως ανωτέρω οριζόμενο χώρο. Σημειώνεται ότι δεν θα δημοσιευθεί νέα πρόσκληση για την Επαναληπτική Συνέλευση σύμφωνα με το άρθρο 29 του κ.ν.2190/1920, όπως ισχύει. Σύμφωνα με τα άρθρα 26 παρ 2β, 27 και 28α του κ.ν.2190/1920 η Εταιρία ενημερώνει τους μετόχους για τα ακόλουθα: ΔΙΚΑΙΩΜΑ ΣΥΜΜΕΤΟΧΗΣ ΣΤΗ ΓΕΝΙΚΗ ΣΥΝΕΛΕΥΣΗ - Στη Γενική Συνέλευση δικαιούται να συμμετέχει όποιος εμφανίζεται ως μέτοχος στα αρχεία του Συστήματος Άυλων Τίτλων (Σ.Α.Τ.) που διαχειρίζεται η εταιρία «ΕΛΛΗΝΙΚΟ ΚΕΝΤΡΙΚΟ ΑΠΟΘΕΤΗΡΙΟ ΤΙΤΛΩΝ ΑΝΩΝΥΜΗ ΕΤΑΙΡΕΙΑ» (ΕΛΚΑΤ, η οποία είναι ο «φορέας» κατά την έννοια της παρ. 4 του άρθρου 28α του κ.ν. 2190/1920 στον οποίο τηρούνται οι κινητές αξίες της Εταιρείας). Η απόδειξη της μετοχικής ιδιότητας γίνεται με απευθείας ηλεκτρονική σύνδεση της Εταιρείας με τα ανωτέρω αρχεία. Η ιδιότητα του μετόχου πρέπει να υφίσταται την 6η Μαρτίου 2015, ήτοι κατά την έναρξη της πέμπτης ημέρας πριν από την ημέρα συνεδρίασης της Έκτακτης Γενικής Συνέλευσης της 11ης Μαρτίου 2015 (Ημερομηνία Καταγραφής) και η σχετική ηλεκτρονική πιστοποίηση σχετικά με τη μετοχική ιδιότητα πρέπει να περιέλθει στην Εταιρία το αργότερο την τρίτη ημέρα πριν από τη συνεδρίαση της Γενικής Συνέλευσης, ήτοι μέχρι και την 8η Μαρτίου 2015. Στην επαναληπτική Γενική Συνέλευση της 26ης Μαρτίου 2015 μπορούν να μετασχούν μέτοχοι υπό τις ίδιες παραπάνω τυπικές προϋποθέσεις. Η ιδιότητα του μετόχου πρέπει να υφίσταται κατά την έναρξη της 22ης Μαρτίου 2015 για την Επαναληπτική Γενική Συνέλευση, ήτοι της τέταρτης ημέρας πριν από την ημέρα συνεδρίασης της επαναληπτικής Γενικής Συνέλευσης (Ημερομηνία Καταγραφής Επαναληπτικής Γενικής Συνέλευσης) και η σχετική ηλεκτρονική πιστοποίηση σχετικά με τη μετοχική ιδιότητα πρέπει να περιέλθει στην Εταιρία μέχρι και την 23η Μαρτίου 2015 για την Επαναληπτική Γενική Συνέλευση, ήτοι το αργότερο την τρίτη ημέρα πριν από την ημέρα συνεδρίασης της επαναληπτικής Γενικής Συνέλευσης. Έναντι της Εταιρείας θεωρείται ότι έχει δικαίωμα συμμετοχής και ψήφου στη Γενική Συνέλευση μόνον όποιος φέρει την ιδιότητα του μετόχου κατά την οικεία Ημερομηνία Καταγραφής. Σε περίπτωση μη συμμόρφωσης με τις διατάξεις του άρθρου 28α του κ.ν.2190/1920 ο εν λόγω μέτοχος μετέχει στη Γενική Συνέλευση μόνο μετά από αδειά της. Η άσκηση των εν λόγω δικαιωμάτων δεν προϋποθέτει τη δέσμευση των μετόχων του δικαιούχου ούτε την τήρηση άλλης ανάλογης διαδικασίας η οποία περιορίζει τη δυνατότητα πώλησης και μεταβίβασης αυτών κατά το χρονικό διάστημα που μεσολαβεί ανάμεσα στην Ημερομηνία Καταγραφής και στην Έκτακτη Γενική Συνέλευση. ΔΙΚΑΙΩΜΑΤΑ ΜΕΙΟΨΗΦΙΑΣ ΤΩΝ ΜΕΤΟΧΩΝ - Σύμφωνα με το άρθρο 39 παρ. 2, 2α, 4 και 5 του κ.ν.2190/1920 οι μέτοχοι έχουν μεταξύ άλλων και τα ακόλουθα δικαιώματα: α) Με αίτηση μετόχων, που εκπροσωπούν το ένα εικοστό (1/20) του καταβεβλημένου μετοχικού κεφαλαίου, το Διοικητικό Συμβούλιο της Εταιρείας υποχρεούται να εγγράψει στην ημερήσια διάταξη της Γενικής Συνέλευσης πρόσθετα θέματα, εάν η σχετική αίτηση περιέλθει στο Διοικητικό Συμβούλιο δεκαπέντε (15) τουλάχιστον ημέρες πριν από τη Γενική Συνέλευση. Η αίτηση για την εγγραφή πρόσθετων θεμάτων στην ημερήσια διάταξη συνοδεύεται από αιτιολόγηση ή από σχέδιο απόφασης προς έγκριση στη Γενική Συνέλευση και η αναθεωρημένη ημερήσια διάταξη δημοσιοποιείται με τον ίδιο τρόπο, όπως η προηγούμενη ημερήσια διάταξη, δεκατρείς (13) ημέρες πριν από την ημερομηνία της Γενικής Συνέλευσης, και ταυτόχρονα τίθεται στη διάθεση των μετόχων στην ιστοσελίδα της Εταιρείας, μαζί με την αιτιολόγηση ή το σχέδιο απόφασης που έχει υποβληθεί από τους μετόχους κατά τα προβλεπόμενα στο άρθρο 27 παράγραφος 3 του κ.ν.2190/1920. β) Με αίτηση μετόχων που εκπροσωπούν το ένα εικοστό (1/20) του καταβεβλημένου μετοχικού κεφαλαίου, το Διοικητικό Συμβούλιο θέτει στη διάθεση των μετόχων κατά τα οριζόμενα στο άρθρο 27 παράγραφος 3 του κ.ν.2190/1920, έξι (6) τουλάχιστον ημέρες πριν από την ημερομηνία της Γενικής Συνέλευσης, σχέδια αποφάσεων για θέματα που έχουν περιληφθεί στην αρχική ή τυχόν αναθεωρημένη ημερήσια διάταξη, αν η σχετική αίτηση περιέλθει στο Διοικητικό Συμβούλιο επτά (7) τουλάχιστον ημέρες πριν από την ημερομηνία της Γενικής Συνέλευσης. γ) Μετά από αίτηση οποιουδήποτε μετόχου, που υποβάλλεται στην Εταιρία πέντε (5) τουλάχιστον πλήρεις ημέρες πριν από τη Γενική Συνέλευση, το Διοικητικό Συμβούλιο υποχρεούται να παρέχει στη Γενική Συνέλευση τις αιτούμενες συγκεκριμένες πληροφορίες για τις υποθέσεις της Εταιρείας, στο μέτρο που αυτές είναι χρήσιμες για την πραγματική εκτίμηση των θεμάτων της ημερήσιας διάταξης. Το Διοικητικό Συμβούλιο μπορεί να απαντήσει ενιαία σε αιτήσεις μετόχων με το ίδιο περιεχόμενο. Υποχρέωση παροχής πληροφοριών δεν υφίσταται, όταν οι σχετικές πληροφορίες διατίθενται ήδη στην ιστοσελίδα της Εταιρείας, ιδίως με τη μορφή ερωτήσεων και απαντήσεων. Το Διοικητικό Συμβούλιο μπορεί να αρνηθεί την παροχή των πληροφοριών για αποχρώντα ουσιώδη λόγο, ο οποίος αναγράφεται στα πρακτικά. δ) Μετά από αίτηση μετόχων, που εκπροσωπούν το ένα πέμπτο (1/5) του καταβεβλημένου μετοχικού κεφαλαίου η οποία υποβάλλεται στην Εταιρία μέσα σε πέντε (5) τουλάχιστον πλήρεις ημέρες πριν από τη Γενική Συνέλευση, το Διοικητικό Συμβούλιο υποχρεούται να παρέχει στη Γενική Συνέλευση πληροφορίες για την πορεία των εταιρικών υποθέσεων και την περιουσιακή κατάσταση της Εταιρείας. Το Διοικητικό Συμβούλιο μπορεί να αρνηθεί την παροχή των πληροφοριών για αποχρώντα ουσιώδη λόγο, ο οποίος αναγράφεται στα πρακτικά. Σε όλες τις ανωτέρω αναφερόμενες περιπτώσεις οι αιτούντες μέτοχοι οφείλουν να αποδεικνύουν τη μετοχική τους ιδιότητα και τον αριθμό των μετοχών που κατέχουν κατά την άσκηση του σχετικού δικαιώματος. Τέτοια απόδειξη αποτελεί και η προσκόμιση βεβαίωσης από την ΕΛΚΑΤ ή η πιστοποίηση της μετοχικής ιδιότητας με απευθείας ηλεκτρονική σύνδεση της Εταιρείας με τα αρχεία του Σ.Α.Τ. το οποίο διαχειρίζεται η ΕΛΚΑΤ. ΔΙΑΔΙΚΑΣΙΑ ΓΙΑ ΤΗΝ ΑΣΚΗΣΗ ΔΙΚΑΙΩΜΑΤΟΣ ΨΗΦΟΥ ΜΕΣΩ ΑΝΤΙΠΡΟΣΩΠΟΥ - Ο δικαιούμενος ως ανωτέρω να συμμετέχει στη Γενική Συνέλευση μέτοχος συμμετέχει σε αυτή και ψηφίζει είτε αυτοπροσώπως είτε μέσω αντιπροσώπων. Αντιπρόσωπος που ενεργεί για περισσότερους μετόχους μπορεί να ψηφίζει διαφορετικά για κάθε μέτοχο. Νομικά πρόσωπα μετέχουν στη Γενική Συνέλευση ορίζοντας ως εκπροσώπους τους μέχρι τρία (3) φυσικά πρόσωπα. Ο αντιπρόσωπος μετόχου υποχρεούται να γνωστοποιεί στην Εταιρία, πριν από την έναρξη της συνεδρίασης της Γενικής Συνέλευσης, κάθε συγκεκριμένο γεγονός, το οποίο μπορεί να είναι χρήσιμο στους μετόχους για την αξιολόγηση του κινδύνου να εξυπηρετήσει ο αντιπρόσωπος άλλα συμφέροντα πλην των συμφερόντων του μετόχου. Σύγκρουση συμφερόντων, σύμφωνα με τα ανωτέρω, δύναται

να προκύπτει ιδίως όταν ο αντιπρόσωπος: α) είναι μέτοχος που ασκεί τον έλεγχο της Εταιρίας ή είναι άλλο νομικό πρόσωπο ή οντότητα η οποία ελέγχεται από το μέτοχο αυτόν, ή β) είναι μέλος του Διοικητικού Συμβουλίου ή της εν γένει διοίκησης της Εταιρίας ή μετόχου που ασκεί τον έλεγχο της Εταιρίας ή άλλου νομικού προσώπου ή οντότητας που ελέγχεται από μέτοχο ο οποίος ασκεί τον έλεγχο της Εταιρίας, ή γ) είναι υπάλληλος ή ορκωτός ελεγκτής της Εταιρίας ή μετόχου που ασκεί τον έλεγχο της Εταιρίας ή άλλου νομικού προσώπου ή οντότητας που ελέγχεται από μέτοχο, ο οποίος ασκεί τον έλεγχο της Εταιρίας, ή δ) είναι σύζυγος ή συγγενής πρώτου βαθμού με ένα από τα φυσικά πρόσωπα που αναφέρονται στις ανωτέρω υπό α' έως γ' περιπτώσεις. Κάθε μέτοχος μπορεί να διορίζει μέχρι τρεις (3) αντιπρόσωπους. Ωστόσο, αν ο μέτοχος κατέχει μετοχές της Εταιρίας οι οποίες εμφανίζονται σε περισσότερους του ενός λογαριασμούς αξιών ο περιορισμός αυτός δεν εμποδίζει το μέτοχο να ορίζει διαφορετικούς αντιπρόσωπους για τις μετοχές που εμφανίζονται στον κάθε λογαριασμό αξιών σε σχέση με τη Γενική Συνέλευση. Ο διορισμός και η ανάκληση αντιπρόσωπου του μετόχου γίνεται μόνον εγγράφως και κοινοποιείται στην Εταιρία εγγράφως τουλάχιστον τρεις (3) ημέρες πριν από την ορισθείσα ημερομηνία συνεδρίασης κάθε Γενικής Συνέλευσης. Όσοι από τους μετόχους της Εταιρίας είναι νομικά πρόσωπα πρέπει μέσα στη ίδια προθεσμία να καταθέσουν σύμφωνα με το νόμο και τα νομιμοποιητικά τους έγγραφα. Στο Καταστατικό της Εταιρίας δεν προβλέπεται ο διορισμός ή η ανάκληση αντιπρόσωπου μετόχου με ηλεκτρονικά μέσα, κατ' άρθρο 28α παρ. 3 του κ.ν.2190/1920. Η Εταιρία έχει καταστήσει διαθέσιμο, στην ιστοσελίδα της www.iaso.gr, έντυπο που πρέπει να χρησιμοποιηθεί από τους μετόχους για το διορισμό αντιπρόσωπου, ενώ οι μέτοχοι μπορούν επίσης να προμηθευτούν το ανωτέρω έντυπο και σε έγχαρτη μορφή από την Υπηρεσία Μετόχων της Εταιρίας (Λεωφ. Κηφισίας 37-39, 151 23 Μαρούσι Αττικής, τηλ. +30 210 6184177). Το έντυπο αυτό πρέπει να έχει αποσταλεί στην Υπηρεσία Μετόχων της Εταιρίας συμπληρωμένο σε όλα τα σημεία του και υπογεγραμμένο από το μέτοχο, σύμφωνα και με τις ειδικότερες οδηγίες συμπλήρωσης, υπογραφής και υποβολής του που περιλαμβάνονται στο έντυπο, είτε με fax στο + 30 210 6184180 υπόψη Υπηρεσίας Μετόχων, είτε ταχυδρομικά στην Υπηρεσία Μετόχων της Εταιρίας, στη διεύθυνση Λεωφ. Κηφισίας 37-39, 151 23 Μαρούσι Αττικής, σε κάθε δε περίπτωση θα πρέπει να έχει παραληφθεί από την Εταιρία τρεις (3) τουλάχιστον ημέρες πριν από την ημερομηνία της Γενικής Συνέλευσης. Σε περίπτωση επαναληπτικής Γενικής Συνέλευσης, το ανωτέρω έντυπο θα πρέπει να έχει αποσταλεί στην Υπηρεσία Μετόχων της Εταιρίας εγγράφως και να έχει παραληφθεί από αυτή τουλάχιστον τρεις (3) ημέρες πριν από την ημερομηνία της πραγματοποιηθείσας επαναληπτικής Γενικής Συνέλευσης. Σε περίπτωση που το έντυπο διορισμού αντιπρόσωπου αποσταλεί ταχυδρομικά στην Εταιρία ή μέσω τηλεομοιοτυπίας (fax) στον ανωτέρω αριθμό, και ως εκ τούτου δεν έχει υπογραφεί ενώπιον του Υπεύθυνου Υπηρεσίας Μετόχων της Εταιρίας, θα πρέπει να φέρει θεώρηση του γνησίου υπογραφής του υπογράφοντος μετόχου, άλλως δεν θα γίνεται δεκτό από την Εταιρία. Ο μέτοχος καλείται να μεριμνά για την επιβεβαίωση της επιτυχούς αποστολής του εντύπου διορισμού αντιπρόσωπου και της παραλαβής του από την Εταιρία καλώντας στην Υπηρεσία Μετόχων στα τηλέφωνα +30 210 6184177. ΔΙΑΘΕΣΙΜΑ ΕΓΓΡΑΦΑ ΚΑΙ ΠΛΗΡΟΦΟΡΙΕΣ - Οι πληροφορίες και τα έγγραφα που προβλέπονται στο άρθρο 27 παρ. 3 του κ.ν.2190/1920, όπως ισχύει, θα διατίθενται από την ημερομηνία δημοσίευσης της παρούσας πρόσκλησης σε ηλεκτρονική μορφή στην ιστοσελίδα της Εταιρίας www.iaso.gr, στην ενότητα «Επενδυτικές Σχέσεις», και σε έγχαρτη μορφή στα γραφεία της έδρας της Εταιρίας, στην Υπηρεσία Μετόχων, επί της Λεωφ. Κηφισίας 37-39 στο Μαρούσι – Αττικής.

GRIVALIA PROPERTIES A.E.E.A.Π.

Τακτική Γενική Συνέλευση, την 17/03/2015, ημέρα Τρίτη και ώρα 12:00 μ.μ. στην Αθήνα, στο «Μέγαρο Ιδρύματος Μποδοσάκη» (αίθουσα «Ιωάννης Σ. Λάτσης»), Λεωφ. Αμαλίας 20. Τα θέματα της ημερήσιας διάταξης είναι τα εξής: 1. Ετήσιες Οικονομικές Καταστάσεις χρήσεως 2014. Εκθέσεις του Διοικητικού Συμβουλίου και των Ελεγκτών. Διανομή κερδών. 2. Απαλλαγή των μελών του Διοικητικού Συμβουλίου και των ελεγκτών από κάθε ευθύνη αποζημίωσης για τη χρήση του 2014. 3. Εκλογή εταιρείας ορκωτών ελεγκτών – λογιστών για τη χρήση 2015 και καθορισμός της αμοιβής της. 4. Ορισμός εκτιμητών για την εταιρική χρήση 2015 και καθορισμός της αμοιβής τους. 5. Έγκριση συμβάσεων και αμοιβών κατά τα άρθρα 23α και 24 του κ.ν. 2190/1920- Προέγκριση αμοιβών για το έτος 2015. 6. Λήψη άδειας για την αγορά ακινήτου. 7. Τροποποίηση του άρθρου 3 περί σκοπού του Καταστατικού. 8. Λοιπές Ανακοινώσεις. Σύμφωνα με το άρθρο 26 παρ. 2β και 28α του κ.ν. 2190/1920, η Εταιρεία ενημερώνει τους μετόχους για τα ακόλουθα: ΔΙΚΑΙΩΜΑ ΣΥΜΜΕΤΟΧΗΣ ΚΑΙ ΨΗΦΟΥ ΣΤΗ ΓΕΝΙΚΗ ΣΥΝΕΛΕΥΣΗ - Στη Γενική Συνέλευση της 17ης Μαρτίου 2015 δικαιούται να συμμετέχει και να ψηφίζει όποιος εμφανίζεται ως μέτοχος κοινών μετοχών της Εταιρείας στα αρχεία του Συστήματος Άυλων Τίτλων (Σ.Α.Τ.) που διαχειρίζεται η «Ελληνικό Κεντρικό Αποθετήριο Τίτλων Ανώνυμη Εταιρεία» (ΕΛ.Κ.Α.Τ.), κατά την Πέμπτη 12 Μαρτίου 2015 («Ημερομηνία Καταγραφής»), δηλαδή κατά την έναρξη της πέμπτης (5ης) ημέρας πριν από την ημέρα συνεδρίασης της Γενικής Συνέλευσης. Η μετοχική ιδιότητα πιστοποιείται ηλεκτρονικά από την ΕΛ.Κ.Α.Τ με απευθείας ηλεκτρονική σύνδεση της Εταιρείας με τα αρχεία του Σ.Α.Τ. Συνεπώς για να συμμετάσχει και να ψηφίσει στην Γενική Συνέλευση ο μέτοχος δεν απαιτείται να προσκομίσει σχετική έγγραφη βεβαίωση της ΕΛ.Κ.Α.Τ. Έναντι της Εταιρείας θεωρείται ότι δικαίωμα συμμετοχής και ψήφου στην Γενική Συνέλευση έχει μόνο όποιος φέρει την ιδιότητα του μετόχου κατά την αντίστοιχη Ημερομηνία Καταγραφής. Η άσκηση των εν λόγω δικαιωμάτων δεν προϋποθέτει τη δέσμευση των μετοχών του δικαιούχου ούτε την τήρηση άλλης ανάλογης διαδικασίας, η οποία περιορίζει την δυνατότητα πώλησης και μεταβίβασης αυτών κατά το χρονικό διάστημα που μεσολαβεί ανάμεσα στην Ημερομηνία Καταγραφής και στη Γενική Συνέλευση. Κάθε κοινή μετοχή δίνει δικαίωμα μίας ψήφου. ΔΙΑΔΙΚΑΣΙΑ ΣΥΜΜΕΤΟΧΗΣ ΚΑΙ ΨΗΦΟΥ ΜΕΣΩ ΑΝΤΙΠΡΟΣΩΠΟΥ - Ο μέτοχος συμμετέχει στην Γενική Συνέλευση και ψηφίζει είτε αυτοπροσώπως είτε μέσω αντιπροσώπων. Κάθε μέτοχος μπορεί να διορίζει μέχρι τρεις (3) αντιπρόσωπους και τα νομικά πρόσωπα/μέτοχοι μπορούν να ορίζουν ως εκπροσώπους τους μέχρι τρία (3) φυσικά πρόσωπα. Σε περίπτωση που μέτοχος κατέχει μετοχές της Εταιρείας, οι οποίες εμφανίζονται σε περισσότερους του ενός λογαριασμούς αξιών, αυτός μπορεί να ορίσει διαφορετικούς αντιπρόσωπους για τις μετοχές που εμφανίζονται στον κάθε λογαριασμό αξιών. Αντιπρόσωπος που ενεργεί για περισσότερους μετόχους μπορεί να ψηφίζει διαφορετικά για κάθε μέτοχο. Το καταστατικό της Εταιρείας δεν προβλέπει την δυνατότητα συμμετοχής των μετόχων στη Γενική Συνέλευση με ηλεκτρονικά μέσα, χωρίς να φέρει φυσική παρουσία τους στον τόπο διεξαγωγής της, ούτε τη δυνατότητα ψήφου εξ αποστάσεως είτε με ηλεκτρονικά μέσα είτε δι' αλληλογραφίας, καθώς και τη δυνατότητα διορισμού και ανάκλησης αντιπρόσωπου με ηλεκτρονικά μέσα. Έντυπο πληρεξουσιότητας για τον διορισμό αντιπρόσωπου θα είναι διαθέσιμο στους μετόχους α) σε έντυπη μορφή στην Διεύθυνση Διαχείρισης Δεδομένων Μετόχων και Επενδυτών της Τράπεζας Eurobank Ergasias A.E., Πεσμαζόγλου 2-6, 10175, Αθήνα (τηλ. 210 – 3704717) και β) σε ηλεκτρονική μορφή στην ιστοσελίδα της Εταιρείας (www.grivalia.com). Το ανωτέρω έντυπο πρέπει να κατατεθεί συμπληρωμένο και υπογεγραμμένο στην Εταιρεία στην προαναφερόμενη υπό στοιχείο α) διεύθυνση, τουλάχιστον τρεις (3) ημέρες πριν από την ημερομηνία της Γενικής Συνέλευσης. Ο αντιπρόσωπος υποχρεούται να γνωστοποιεί στην Εταιρεία, πριν από την έναρξη της συνεδρίασης της Γενικής Συνέλευσης κάθε συγκεκριμένο γεγονός, το οποίο μπορεί να είναι χρήσιμο στους μετόχους για την αξιολόγηση του κινδύνου να εξυπηρετήσει ο αντιπρόσωπος άλλα συμφέροντα πλην των συμφερόντων του μετόχου. Σύγκρουση συμφερόντων είναι δυνατόν να προκύπτει ιδίως όταν ο αντιπρόσωπος είναι: α) μέτοχος που ασκεί τον έλεγχο της Εταιρείας ή άλλο νομικό πρόσωπο ή οντότητα που ελέγχεται από τον μέτοχο αυτόν. β) μέλος του Διοικητικού Συμβουλίου ή της εν γένει διοίκησης της Εταιρείας ή μετόχου που ασκεί τον έλεγχο της Εταιρείας ή άλλου νομικού προσώπου ή οντότητας που ελέγχεται από μέτοχο ο οποίος ασκεί τον έλεγχο της Εταιρείας. γ)

υπάλληλος ή ορκωτός ελεγκτής της Εταιρείας ή μετόχου που ασκεί τον έλεγχο της ή άλλου νομικού προσώπου ή οντότητας που ελέγχεται από μέτοχο ο οποίος ασκεί τον έλεγχο της Εταιρείας. δ) σύζυγος ή συγγενής πρώτου βαθμού με ένα από τα φυσικά πρόσωπα που αναφέρονται στις περιπτώσεις α έως γ. ΔΙΚΑΙΩΜΑΤΑ ΜΕΙΟΨΗΦΙΑΣ ΤΩΝ ΜΕΤΟΧΩΝ - 1. Μέτοχοι που εκπροσωπούν το ένα εικοστό (1/20) του καταβεβλημένου μετοχικού κεφαλαίου της Εταιρείας μπορούν να ζητήσουν: α) την εγγραφή στην ημερήσια διάταξη της Γενικής Συνέλευσης πρόσθετων θεμάτων, με αίτησή τους που πρέπει να περιέλθει στο Δ.Σ. έως τη Δευτέρα 2 Μαρτίου 2015, η οποία θα συνοδεύεται από αιτιολόγηση ή από σχέδιο απόφασης προς έγκριση στην Γενική Συνέλευση. β) να τεθούν στην διάθεση των μετόχων έως τη Τετάρτη 11 Μαρτίου 2015, σχέδια αποφάσεων για θέματα που έχουν περιληφθεί στην αρχική ή τυχόν αναθεωρημένη ημερήσια διάταξη, με αίτησή τους που πρέπει να περιέλθει στο Διοικητικό Συμβούλιο έως τη Τρίτη 10 Μαρτίου 2015. 2. Οποιοσδήποτε μέτοχος μπορεί να ζητήσει, με αίτησή του που υποβάλλεται στην Εταιρεία έως την Πέμπτη 12 Μαρτίου 2015, την παροχή στην Γενική Συνέλευση συγκεκριμένων πληροφοριών για τις υποθέσεις της Εταιρείας, στο μέτρο που αυτές είναι χρήσιμες για την πραγματική εκτίμηση των θεμάτων της ημερήσιας διάταξης. 3. Μέτοχοι που εκπροσωπούν το ένα πέμπτο (1/5) του καταβεβλημένου μετοχικού κεφαλαίου της Εταιρείας δικαιούνται να ζητήσουν με αίτησή τους που υποβάλλεται στην Εταιρεία έως την Πέμπτη 12 Μαρτίου 2015, την παροχή στην Γενική Συνέλευση πληροφοριών για την πορεία των εταιρικών υποθέσεων και την περιουσιακή κατάσταση της Εταιρείας. Λεπτομερέστερες πληροφορίες σχετικά με τα ανωτέρω δικαιώματα μειοψηφίας και τους όρους άσκησής τους είναι διαθέσιμες στην ιστοσελίδα της Εταιρείας (www.grivalia.com). ΔΙΑΘΕΣΙΜΑ ΕΓΓΡΑΦΑ ΚΑΙ ΠΛΗΡΟΦΟΡΙΕΣ - Το πλήρες κείμενο των εγγράφων που πρόκειται να υποβληθούν στην Γενική Συνέλευση και των σχεδίων απόφασης για κάθε θέμα της ημερήσιας διάταξης είναι διαθέσιμο σε έντυπη μορφή στην Διεύθυνση Διαχείρισης Δεδομένων Μετόχων και Επενδυτών της Τράπεζας Eurobank Ergasias A.E., Πεσμαζόγλου 2-6, 10175, Αθήνα (τηλ. 210 – 3704717), από όπου οι μέτοχοι μπορούν να λαμβάνουν αντίγραφα. Όλα τα ανωτέρω έγγραφα, η παρούσα Πρόσκληση, ο συνολικός αριθμός των υφισταμένων σήμερα μετοχών και δικαιωμάτων ψήφου, τα έντυπα για την ψήφο μέσω αντιπροσώπου, η αναλυτική επεξήγηση των θεμάτων της ημερήσιας διάταξης και τα σχέδια αποφάσεων της Γενικής Συνέλευσης είναι διαθέσιμα σε ηλεκτρονική μορφή στην ιστοσελίδα της Εταιρείας (www.grivalia.com).

Ομολογιακά Δάνεια Επιχειρήσεων

Πλήθος Εισηγμένων Ομολογίων	Ονομαστική αξία	Τιμή έκδοσης	Σημερινό επιτόκιο	Ημερ. λήξης	Διάρκεια (έτη)	Σημείωση	Προσ/μένο* Τок/ρίδιο		Μον. Διασπ.	Ομολογιακά Δάνεια Επιχειρήσεων	Κατωτ Τιμή	Ανωτ Τιμή	Τιμή κλεισ.	Προηγ. Κλείσιμο-ημέρια	Όγκος	Αξία Συναλλαγών	Τελευταία εντολή			λαχ έτους	Μεγ έτους	
							Κοινό	Προτιμησιακό									Τιμή	Αγορ./ Πώλ.	Ημερομηνία			
4,122,910	4.77	4.77	5.00	19/03/2015	5	---	20	---	1	MARFIN INVESTMENT GROUP A.E. (Μετατρ. σε ΚΟ μτχ)	---	---	---	90.0000	18/02/2015	---	---	81.0000	A	28/11/2014	90.0000	90.0000
1,794,284	12.49	9.77	5.05	12/07/2015	8	---	---	---	1	ΝΗΡΕΥΣ ΙΧΘΥΟΚΑΛΛΙΕΡΓΕΙΕΣ Α.Ε. (Μετατρ. σε ΚΟ μτχ)	---	---	---	12.0000	29/01/2014	---	---	11.0000	A	17/11/2014	12.0000	12.0000
212,801,311	1.00	1.00	6.30	29/07/2020	7	---	7	---	1	MARFIN INVESTMENT GROUP A.E. ΣΕΙΡΑ Β (ΜΟΔ)	---	---	---	0.8500	23/08/2013	---	---	1.0000	A	28/11/2014	0.8500	0.8500
163,991,598	1.00	1.00	7.00	29/07/2019	6	---	7	---	1	MARFIN INVESTMENT GROUP A.E. ΣΕΙΡΑ Α (ΜΟΔ)	---	---	---	1.0000	23/08/2013	---	---	1.0000	A	28/11/2014	1.0000	1.0000

Σημειώσεις Εταιρικών Ομολόγων

Ο Όγκος Συναλλαγών υπολογίζεται ως (Τεμάχια) * (Ονομαστική Τιμή). Η Αξία Συναλλαγών υπολογίζεται ως (Τεμάχια) * (Ονομαστική Τιμή) * (Τιμή %) + (Δεδουλευμένοι Τόκοι).

Οι τιμές συναλλαγών των ομολόγων υπολογίζονται ως ποσοστό επί τοις εκατό (%) της ονομαστικής τους τιμής.

Όλα τα ομόλογα έχουν Ονομαστική Αξία εκπεφρασμένη σε Ευρώ (εκτός εάν σημειώνεται διαφορετικά).

* Προσ/μένο = Προσαρτημένο

Ομόλογα Ελληνικού Δημοσίου

Πλήθος Εισηγμ. Ομολογιών	Ονομ. αξία	Σημερινό επιτόκιο	Υπολογισμός Δεδοουλευμένων	Ημερ/νία Λήξης [1]	Διάρκεια (έτη)	Σημείωση	Ημερομηνία Πληρ.	Αξία τρέχοντος	Μον. Διαπρ.	Ομόλογα Ελληνικού Δημοσίου	Κατωτ Τιμή	Ανωτ Τιμή	Τιμή κλεισ.	Προηγ. Κλείσιμο-ημ/νία	Όγκος	Αξία Συναλλαγών	Τελευταία εντολή Αγορ./ Πώλ. Ημερομηνία
1,792,455,803	1.00	4.30	Πργμ/Πργμ	24/02/2023	11	---	24/02	4.30	1	ΟΕΔ-ΣΤΘ-240223-11X-2,000-1,00	---	---	---	10.0000	28/01/2015	---	---
1,771,485,249	1.00	4.30	Πργμ/Πργμ	24/02/2024	12	---	24/02	4.30	1	ΟΕΔ-ΣΤΘ-240224-12X-2,000-1,00	---	---	---	10.0000	28/01/2015	---	---
1,744,316,583	1.00	4.30	Πργμ/Πργμ	24/02/2025	13	---	24/02	4.30	1	ΟΕΔ-ΣΤΘ-240225-13X-2,000-1,00	---	---	---	10.0000	28/01/2015	---	---
1,498,761,836	1.00	4.30	Πργμ/Πργμ	24/02/2026	14	---	24/02	4.30	1	ΟΕΔ-ΣΤΘ-240226-14X-2,000-1,00	---	---	---	10.0000	28/01/2015	---	---
1,469,952,920	1.00	4.30	Πργμ/Πργμ	24/02/2027	15	---	24/02	4.30	1	ΟΕΔ-ΣΤΘ-240227-15X-2,000-1,00	---	---	---	10.0000	28/01/2015	---	---
1,525,434,082	1.00	4.30	Πργμ/Πργμ	24/02/2028	16	---	24/02	4.30	1	ΟΕΔ-ΣΤΘ-240228-16X-2,000-1,00	---	---	---	10.0000	28/01/2015	---	---
1,503,860,546	1.00	4.30	Πργμ/Πργμ	24/02/2029	17	---	24/02	4.30	1	ΟΕΔ-ΣΤΘ-240229-17X-2,000-1,00	---	---	---	10.0000	28/01/2015	---	---
1,435,418,132	1.00	4.30	Πργμ/Πργμ	24/02/2030	18	---	24/02	4.30	1	ΟΕΔ-ΣΤΘ-240230-18X-2,000-1,00	---	---	---	10.0000	28/01/2015	---	---
1,368,045,727	1.00	4.30	Πργμ/Πργμ	24/02/2031	19	---	24/02	4.30	1	ΟΕΔ-ΣΤΘ-240231-19X-2,000-1,00	---	---	---	10.0000	28/01/2015	---	---
1,373,758,194	1.00	4.30	Πργμ/Πργμ	24/02/2032	20	---	24/02	4.30	1	ΟΕΔ-ΣΤΘ-240232-20X-2,000-1,00	---	---	---	10.0000	28/01/2015	---	---
1,452,639,893	1.00	4.30	Πργμ/Πργμ	24/02/2033	21	---	24/02	4.30	1	ΟΕΔ-ΣΤΘ-240233-21X-2,000-1,00	---	---	---	10.0000	28/01/2015	---	---
1,410,344,954	1.00	4.30	Πργμ/Πργμ	24/02/2034	22	---	24/02	4.30	1	ΟΕΔ-ΣΤΘ-240234-22X-2,000-1,00	---	---	---	10.0000	28/01/2015	---	---
1,444,202,190	1.00	4.30	Πργμ/Πργμ	24/02/2035	23	---	24/02	4.30	1	ΟΕΔ-ΣΤΘ-240235-23X-2,000-1,00	---	---	---	10.0000	28/01/2015	---	---
1,505,138,031	1.00	4.30	Πργμ/Πργμ	24/02/2036	24	---	24/02	4.30	1	ΟΕΔ-ΣΤΘ-240236-24X-2,000-1,00	---	---	---	10.0000	28/01/2015	---	---
1,396,254,095	1.00	4.30	Πργμ/Πργμ	24/02/2037	25	---	24/02	4.30	1	ΟΕΔ-ΣΤΘ-240237-25X-2,000-1,00	---	---	---	10.0000	28/01/2015	---	---
1,382,167,704	1.00	4.30	Πργμ/Πργμ	24/02/2038	26	---	24/02	4.30	1	ΟΕΔ-ΣΤΘ-240238-26X-2,000-1,00	---	---	---	10.0000	28/01/2015	---	---
1,337,331,257	1.00	4.30	Πργμ/Πργμ	24/02/2039	27	---	24/02	4.30	1	ΟΕΔ-ΣΤΘ-240239-27X-2,000-1,00	---	---	---	10.0000	28/01/2015	---	---
1,371,908,706	1.00	4.30	Πργμ/Πργμ	24/02/2040	28	---	24/02	4.30	1	ΟΕΔ-ΣΤΘ-240240-28X-2,000-1,00	---	---	---	10.0000	28/01/2015	---	---
1,360,659,778	1.00	4.30	Πργμ/Πργμ	24/02/2041	29	---	24/02	4.30	1	ΟΕΔ-ΣΤΘ-240241-29X-2,000-1,00	---	---	---	10.0000	28/01/2015	---	---
1,432,747,403	1.00	4.30	Πργμ/Πργμ	24/02/2042	30	---	24/02	4.30	1	ΟΕΔ-ΣΤΘ-240242-30X-2,000-1,00	---	---	---	10.0000	28/01/2015	---	---
742,153	1,000.00	0.93	FLR Πργμ/360	10/08/2019	5	---	10/02 - 10/08	---	1	ΟΕΔ-ΚΥΜ-100819-05X-0,934-1.000	---	---	---	---	---	---	---
4,030,827	1,000.00	4.75	Πργμ/Πργμ	17/04/2019	5	---	17/04	4.75	1	ΟΕΔ-ΣΤΘ-170419-05X-4,750-1.000	---	---	---	---	---	---	---
2,089,066	1,000.00	3.38	Πργμ/Πργμ	17/07/2017	3	---	17/07	3.38	1	ΟΕΔ-ΣΤΘ-170717-03X-3,375-1.000	---	---	---	---	---	---	---

Σημειώσεις Ομολόγων Ελλ. Δημοσίου

Ο Όγκος Συναλλαγών υπολογίζεται ως (Τεμάχια) * (Ονομαστική Τιμή). Η Αξία Συναλλαγών υπολογίζεται ως (Τεμάχια) * (Ονομαστική Τιμή) * (Τιμή %) + (Δεδοουλευμένοι Τόκοι)

Η Αξία του τρέχοντος τοκομεριδίου για τις εκδόσεις Ονομαστικής Αξίας 0,01 ευρώ, αναφέρεται σε Ονομαστική Αξία 100 ευρώ.

FLR (= Floating Interest Rate) Ομόλογο Μεταβλητού Επιτοκίου.

[1] - Η Ημερομηνία Λήξης της τοκοφόρου περιόδου και η Ημερομηνία Πληρωμής του τοκομεριδίου.

Ομόλογα σε Κυκλοφορία	Νόμισμα / Ελάχιστη διαπραγ.	Ημερομηνία Πληρ.	Αξία τρέχοντος τοκομεριδίου	Σημείωση	Προσ/μένο* Τοκ/ρίδιο	Μονάδα διαπραγ/σης	Ημερ/νία Έκδοσης	Διάρκεια (έτη)	Σημερινό επιτόκιο	Υ.Δ.Τ σε	Ομόλογα	Τελευταία τιμή προηγ.	Τελευτ. Τιμή	Εκφ. τοις μετρητοίς (€) / Πώλ Ημερομηνία	Συναλλαγές σε τμχ	Ελάχιστο ζωής	Μέγιστο ζωής		
Ομολογιακά Δάνεια Διεθνών Οργανισμών																			
1,000,000	EUR / 1000	21/07	---	---	9	1	21/07/2006	10	5.0 FLR	360	ΟΜΟΛΟΓΟ ΕΥΡΩΠΑΪΚΗΣ ΤΡΑΠΕΖΑΣ ΕΠΕΝΔΥΣΕΩΝ	97.50	16/04/2007	---	---	---	---	---	
Νομικών Προσώπων και Εταιρειών σε Συνάλλαγμα και Ευρο																			
0	GBP / 10	01/12	0.25	---	58	1	01/12/1928	100	2.5	360	Ε.Κ.Τ.Ε.	---	---	---	---	---	---	---	
103,746	GBP / 10	01/12	0.25	---	56	1	01/12/1930	98	2.5	360	Ε.Κ.Τ.Ε. σειρά	2.27	05/02/1996	2.27	Π	05/02/1996	---	2.27	2.27

Σημειώσεις Ομολόγων Ελλ. Δημοσίου

Υ.Δ.Τ: Υπολογισμός Δεδουλευμένων Τόκων.

FLR (= Floating Interest Rate) Ομόλογο Μεταβλητού Επιτοκίου.

Η ελάχιστη διαπραγματεύσιμη Ονομαστική Αξία για όλους τους Άυλους Τίτλους του Δημοσίου είναι τα 100 Ευρώ.

* Προσ/μένο = Προσαρτημένο

Ομόλογα Κρατικών Τραπεζών (ετήσιας διάρκειας)

Πλήθος Εισηγμ. Ομολογιών	Ονομαστική αξία	Αρχικό Επιτόκιο	Τρέχον Επιτόκιο	Ετήσιος Τόκος	Ημερομηνία Έκδοσης	Σημείωση	Ομόλογα Κρατικών Τραπεζών	Μον. Διαπρ.	Ετήσιες Ανανεώσεις	Τελευτ. Τιμή	Εκφ. τοις μετρητοίς (€) Αγορ. / Πώλ	Όγκος
2,446	1,182.96	4.90	2.47	29.69	31/05/2008	---	ΟΜΟΛΟΓΟ ΕΤΒΑ	1	7	---	---	---

Σημειώσεις Ομολόγων

Οι ετήσιες ανανεώσεις των Ομολόγων ΕΤΒΑ είναι απαλλαγμένες των φόρων (καθαρά επιτόκια).
 Για τα ομόλογα έκδοσης μέχρι και 27/02/2015 ο δεδουλευμένος τόκος έχει κεφαλαιοποιηθεί.

Πίνακας Μελών Χρηματιστηρίου Αθηνών και Μελών ΕΤ.ΕΚ.

Επωνυμία	Αγορά Μετοχών			Αγορά Παραγώγων		Μέλη ΕΤ.ΕΚ.					
	Διεύθυνση	Τηλέφωνο	Φαξ	Μέλος Αγοράς	Μέλος εξ Αποστάσεως	Ειδικός Διαπρήτης	Διαπρήτης	Ειδικός Διαπρήτης	Γενικό Εκκαθιστικό	Άμεσο Εκκαθιστικό	Μη Εκκαθιστικό
ALPHA ΤΡΑΠΕΖΑ Α.Ε.									a		
ΣΤΑΔΙΟΥ 40, ΑΘΗΝΑ	(210)-3265546	(210)-3265811									
	(210)-3260000	(210)-3264116									
ARGUS STOCKBROKERS LTD				a	a		a				
ΛΕΩΦΟΡΟΣ KENNETY ΓΡ. 303 12-14, ΛΕΥΚΩΣΙΑ ΚΥΠΡΟΥ	(+35722)-22717000	(+35722)-22717070									
ATLANTIC SECURITIES LIMITED				a	a						
ΠΡΟΔΡΟΜΟΥ 37, ΛΕΥΚΩΣΙΑ ΚΥΠΡΟΥ	(+35722)-445400	(+35722)-661914									
ΑΤΤΙΣΑ BANK ΑΝΩΝΥΜΗ ΤΡΑΠΕΖΙΚΗ ΕΤΑΙΡΕΙΑ									a		
ΑΚΑΔΗΜΙΑΣ 54, ΑΘΗΝΑ	(210)-3390757	(210)-3646090									
ΟΜΗΡΟΥ 23, ΑΘΗΝΑ	(210)-3669000	(210)-3669410									
ΑΧΙΑ VENTURES GROUP LTD				a	a						
Γ. ΚΡΑΝΙΔΙΩΤΗ 10, ΛΕΥΚΩΣΙΑ ΚΥΠΡΟΥ	+357 22 742000	+357 22 742001									
ΑΧΟΝ ΧΡΗΜΑΤΙΣΤΗΡΙΑΚΗ Α.Ε.Π.Ε.Υ.				a			a				a
ΣΤΑΔΙΟΥ 48, ΑΘΗΝΑ	(210)-3363800	(210)-3243903									
BANK OF AMERICA MERRILL LYNCH				a	a						
KING EDWARD STREET 2, LONDON	(+4420)-79952000	(+4420)-79954525									
ΒΕΤΑ ΧΡΗΜΑΤΙΣΤΗΡΙΑΚΗ Α.Ε.Π.Ε.Υ.				a		a		a		a	
ΒΡΑΙΛΑ & Λ. ΑΛΕΞΑΝΔΡΑΣ 29, ΑΘΗΝΑ	(210)-6478900	(210)-6410139									
BNP PARIBAS SECURITIES SERVICES									a		
ΒΑΣ. ΣΟΦΙΑΣ 94, ΑΘΗΝΑ	(210)-7468500	(210)-7468579									
CAPITAL ΧΡΗΜΑΤΙΣΤΗΡΙΑΚΗ Α.Ε.Π.Ε.Υ.				a			a				a
ΜΗΤΡΟΠΟΛΕΩΣ 58, ΑΘΗΝΑ	(210)-3369700	(210)-3369820									
CFS ΧΡΗΜΑΤΙΣΤΗΡΙΑΚΗ Α.Ε.Π.Ε.Υ.				a			a			a	
ΣΤΑΔΙΟΥ 3, ΑΘΗΝΑ	(210)-3360800	(210)-3311854									
CITIBANK INTL PLC (ATHENS BRANCH)									a		
ΟΘΩΝΟΣ 8, ΑΘΗΝΑ	(210)-9293084	(210)-9293461									
CITIGROUP GLOBAL MARKET LTD				a	a						
CITIGROUP CENTRE, CANADA SQUARE, CANARY WHART, LONDON	002079864000	002079862266									
CREDIT SUISSE SECURITIES (EUROPE) LIMITED				a	a						
ONE CABOT SQUARE, LONDON	+44 20 7888 8888	+44 20 7888 1600									
DEUTSCHE BANK A.G.				a	a		a				
THEODOR-HEUSS-ALLEE 70, ΦΡΑΚΝΦΟΥΡΤΗ	0049 69 910 00	0049 69 910 34 225									
EUROBANK EQUITIES Α.Ε.Π.Ε.Υ.				a		a		a		a	
ΦΙΛΕΛΛΗΝΩΝ 10, ΑΘΗΝΑ	(210)-3720000	(210)-3720001									
EUROCORP ΧΡΗΜΑΤΙΣΤΗΡΙΑΚΗ Α.Ε.				a			a			a	
ΠΛ. ΦΙΛΙΚΗΣ ΕΤΑΙΡΕΙΑΣ 14, ΑΘΗΝΑ	(210)-7263500	(210)-7263666									
EUROTRUST ΧΡΗΜΑΤΙΣΤΗΡΙΑΚΗ Α.Ε.Π.Ε.Υ.				a							
ΣΟΦΟΚΛΕΟΥΣ 13-15, ΑΘΗΝΑ	(210)-3363100	(210)-3238334									
EUROXX Χ.Α.Ε.Π.Ε.Υ.				a			a			a	
ΠΑΛΛΙΟΛΟΓΟΥ 7, ΧΑΛΑΝΔΡΙ	(210)-6879400	(210)-6879401									
GLOBAL CAPITAL SECURITIES AND FINANCIAL SERVICES LTD				a	a						
ΛΕΩΦ. ΛΕΜΕΣΟΥ 5, ΛΕΜΕΣΟΣ ΚΥΠΡΟΥ	(+35722)-710710	(+35722)-339332									
GUARDIAN TRUST ΧΡΗΜΑΤΙΣΤΗΡΙΑΚΗ Α.Ε.Π.Ε.Υ.				a			a				a
ΦΙΛΕΛΛΗΝΩΝ 15, ΑΘΗΝΑ	(210)-3220402	(210)-3220498									
HSBC ΤΡΑΠΕΖΑ									a		
Λ. ΜΕΣΟΓΕΙΩΝ 109-111, ΑΘΗΝΑ	(210)-6961507	(210)-6929310									
INDEX ΧΡΗΜΑΤΙΣΤΗΡΙΑΚΗ Α.Ε.Π.Ε.Υ.				a							
ΔΡΑΓΑΤΣΑΝΙΟΥ 6, ΑΘΗΝΑ	(210)-3213920	(210)-3213216									
LAIKI FINANCIAL SERVICES LTD				a	a						
CLR HOUSE, Λ. ΒΥΡΩΝΟΣ 26, ΛΕΥΚΩΣΙΑ ΚΥΠΡΟΥ	(+35722)-898600	(+35722)-680953									
MAGNA TRUST ΧΡΗΜΑΤΙΣΤΗΡΙΑΚΗ Α.Ε.Π.Ε.Υ.				a							a
ΦΕΙΔΙΟΥ 9, ΑΘΗΝΑ	(210)-3327503	(210)-3327599									
MEGA EQUITY SEC. & FINANCIAL SERVICES LTD				a	a		a				
Λ. ΓΡΙΒΑ ΔΙΓΕΝΗ 42-44, ΛΕΥΚΩΣΙΑ ΚΥΠΡΟΥ	(+35722)-711711	(+35722)-711811									
MERIT ΧΡΗΜΑΤΙΣΤΗΡΙΑΚΗ Α.Ε.Π.Ε.Υ.				a		a				a	
ΒΑΣΙΛΕΩΣ ΚΩΝΣΤΑΝΤΙΝΟΥ 38, ΑΘΗΝΑ	(210)-3671800	(210)-3671830									
NBG SECURITIES Α.Ε.Π.Ε.Υ.				a		a		a			a
ΑΚΑΔΗΜΙΑΣ 68, ΑΘΗΝΑ	(210)-3328500	(210)-3328565									
NUNTIUS ΧΡΗΜΑΤΙΣΤΗΡΙΑΚΗ Α.Ε.Π.Ε.Υ.				a							a
ΔΡΑΓΑΤΣΑΝΙΟΥ 6, ΑΘΗΝΑ	(210)-3350599	(210)-3254846									
PRELIUM Α.Ε.Π.Ε.Υ.				a			a				a
ΚΗΦΙΣΙΑΣ & ΔΑΒΑΚΗ 1, ΑΘΗΝΑ	(210)-3677000	(210)-6920403									

Πίνακας Μελών Χρηματιστηρίου Αθηνών και Μελών ΕΤ.ΕΚ.

Επωνυμία	Διεύθυνση	Τηλέφωνο	Φαξ	Αγορά Μετοχών			Αγορά Παραγώγων		Μέλη ΕΤ.ΕΚ.		
				Μέλος Αγοράς	Μέλος εξ Αποστάσεως	Ειδικός Διαπρήτης	Διαπρήτης	Ειδικός Διαπρήτης	Γενικό Εκκαθιστικό	Άμεσο Εκκαθιστικό	Μη Εκκαθιστικό
PROCHOICE ΧΡΗΜΑΤΙΣΤΗΡΙΑΚΗ ΛΤΔ				a	a						
ΣΠΥΡΟΥ ΚΥΠΡΙΑΝΟΥ 57, ΛΕΥΚΩΣΙΑ ΚΥΠΡΟΥ				+357-24-661192	+357-24-662464						
SHARELINK SEC. & FINANCIAL SERVICES LTD				a	a		a				
ELLINAS HOUSE, ΘΕΟΤΟΚΗ 6, ΛΕΥΚΩΣΙΑ ΚΥΠΡΟΥ				(+35722)-554200	(+35722)-750852						
SOCIETE GENERALE S.A.				a	a		a				
Λ. ΚΗΦΙΣΙΑΣ 240-242, ΑΘΗΝΑ				(210)-6790161	(210)-6728828						
COURS VALMY PUTEAUX - LA DEFENSE 17, ΠΑΡΙΣΙ				(+33) 142134754	(+33) 142135697						
SOLIDUS SECURITIES ΑΧΕΠΕΥ				a			a			a	
ΛΟΥΙΖΗΣ ΡΙΑΝΚΟΥΡ 64, ΑΘΗΝΑ				(210)-6925500	(210)-6985421						
THE CYPRUS INVESTMENT & SEC. CORP. LTD (CISCO)				a	a						
ΕΒΡΟΥ (EUROLIFE HOUSE) 4, ΛΕΥΚΩΣΙΑ ΚΥΠΡΟΥ				(+35722)-881800	(+35722)-881801						
UBS LIMITED				a	a						
FINSBURY AVENUE 1, LONDON				(+4420)-79013333	(+4420)-79012345						
Α. ΣΑΡΡΗΣ ΧΡΗΜΑΤΙΣΤΗΡΙΑΚΗ Α.Ε.Π.Ε.Υ.				a							
ΔΡΑΓΑΤΣΑΝΙΟΥ 6, ΑΘΗΝΑ				(210)-3367700	(210)-3312324						
ΑΛΦΑ FINANCE ΑΕΠΕΥ				a		a		a		a	
ΜΕΡΛΙΝ 5, ΑΘΗΝΑ				(210)-3677400	(210)-3311193						
ΑΤΛΑΣ ΧΡΗΜΑΤΙΣΤΗΡΙΑΚΗ Α.Ε.Π.Ε.Υ.				a			a				a
ΜΙΧΑΛΑΚΟΠΟΥΛΟΥ 125 & ΒΕΡΒΑΙΝΩΝ 14 - 16, ΑΘΗΝΑ				(210)-3363300	(210)-3238925						
Γ.Α. ΠΕΡΒΑΝΑΣ ΧΡΗΜΑΤΙΣΤΗΡΙΑΚΗ ΑΕΠΕΥ				a							a
ΣΟΦΟΚΛΕΟΥΣ 7 - 9, ΑΘΗΝΑ				(210)-3251875	(210)-3210291						
Δ. ΑΘ. ΤΣΕΚΟΥΡΑΣ ΧΡΗΜΑΤΙΣΤΗΡΙΑΚΗ Α.Ε.Π.Ε.Υ.				a							
ΠΕΣΜΑΖΟΓΛΟΥ 3 ,				(210)-3214406	(210)-3211997						
ΔΥΝΑΜΙΚΗ ΧΡΗΜΑΤΙΣΤΗΡΙΑΚΗ Α.Ε.Π.Ε.Υ.				a			a			a	
ΧΑΡΙΛΑΟΥ ΤΡΙΚΟΥΠΗ 6 - 10, ΑΘΗΝΑ				(210)-3677700	(210)-3677777						
ΕΘΝΙΚΗ ΤΡΑΠΕΖΑ ΤΗΣ ΕΛΛΑΔΟΣ Α.Ε.				a			a			a	
ΑΚΑΔΗΜΙΑΣ 68, ΑΘΗΝΑ				(210)-3328817	(210)-3328678						
ΑΙΟΛΟΥ 86, ΑΘΗΝΑ				(210)-3341000	(210)-3228187						
ΕΛΛΗΝΙΚΗ ΤΡΑΠΕΖΑ (ΕΠΕΝΔΥΣΕΙΣ) ΛΤΔ				a	a						
ΛΕΩΦΟΡΟΣ ΚΥΡΙΑΚΟΥ ΜΑΤΣΗ 31, ΛΕΥΚΩΣΙΑ ΚΥΠΡΟΥ				(+35722)-500100	(+35722)-500110						
ΕΛΛΗΝΟΑΜΕΡΙΚΑΝΙΚΗ ΧΡΗΜΑΤΙΣΤΗΡΙΑΚΗ Α.Ε.Π.Ε.Υ.				a		a	a			a	
ΕΥΡΙΠΙΔΟΥ 6, ΑΘΗΝΑ				(210)-3311100	(210)-3215968						
ΕΠΕΝΔΥΤΙΚΗ ΤΡΑΠΕΖΑ ΕΛΛΑΔΟΣ Α.Ε.				a		a		a		a	
Λ. ΚΗΦΙΣΙΑΣ 24B, ΜΑΡΟΥΣΙ				(210)-8171800	(210)-8171889						
ΑΙΓΕΙΑΛΙΑΣ 32, ΜΑΡΟΥΣΙ				(210) 8173000	(210) 8173101						
ΗΛΙΑΣ ΠΕΤΡΟΠΟΥΛΑΚΗΣ ΧΡΗΜΑΤΙΣΤΗΡΙΑΚΗ Α.Ε.Π.Ε.Υ.				a			a				a
ΑΡΙΣΤΕΙΔΟΥ 9, ΑΘΗΝΑ				(210)-3213928	(210)-3216810						
Ι. ΧΡ. ΜΑΥΡΙΚΗΣ ΧΡΗΜΑΤΙΣΤΗΡΙΑΚΗ Α.Ε.Π.Ε.Υ.				a							
ΣΟΦΟΚΛΕΟΥΣ 5, ΑΘΗΝΑ				(210)-3213949	(210)-3217767						
ΚΑΠΠΑ ΧΡΗΜΑΤΙΣΤΗΡΙΑΚΗ Α.Ε.Π.Ε.Υ.				a			a				a
ΒΑΛΛΩΡΙΤΟΥ 15, ΑΘΗΝΑ				(210)-3610371	(210)-3641002						
ΚΑΡΑΜΑΝΩΦ ΧΡΗΜΑΤΙΣΤΗΡΙΑΚΗ Α.Ε.Π.Ε.Υ.				a			a				
ΠΛ. ΑΓ. ΘΕΟΔΩΡΩΝ 2, ΑΘΗΝΑ				(210)-3212947	(210)-3217088						
ΚΥΚΛΟΣ ΧΡΗΜΑΤΙΣΤΗΡΙΑΚΗ Α.Ε.Π.Ε.Υ.				a			a			a	
ΠΑΝΕΠΙΣΤΗΜΙΟΥ 39, ΑΘΗΝΑ				(210)-3364300	(210)-3239122						
ΚΥΠΡΟΥ ΧΡΗΜΑΤΙΣΤΗΡΙΑΚΗ ΑΕΠΕΥ											a
ΧΑΛΚΥΔΟΝΟΣ & ΦΕΙΔΙΠΠΙΔΟΥ 26 26, ΑΘΗΝΑ				(210)-8701000	(210)-8701049						
ΛΕΩΝ ΔΕΠΟΛΑΣ ΧΡΗΜΑΤΙΣΤΗΡΙΑΚΗ Α.Ε.Π.Ε.Υ.				a			a				a
ΧΡ. ΛΑΔΑ 1, ΑΘΗΝΑ				(210)-3213286	(210)-3211618						
ΜΙΔΑΣ ΧΡΗΜΑΤΙΣΤΗΡΙΑΚΗ Α.Ε.Π.Ε.Υ.				a							
ΣΟΦΟΚΛΕΟΥΣ 5, ΑΘΗΝΑ				(210)-3253203	(210)-3253205						
Ν. ΧΡΥΣΟΧΟΪΔΗΣ ΧΡΗΜΑΤΙΣΤΗΡΙΑΚΗ Α.Ε.Π.Ε.Υ.				a			a			a	
ΣΟΦΟΚΛΕΟΥΣ 7 - 9, ΑΘΗΝΑ				(210)-3213913	(210)-3216115						
ΠΑΝΤΕΛΑΚΗΣ ΧΡΗΜΑΤΙΣΤΗΡΙΑΚΗ ΑΕΠΕΥ				a			a				a
Λ. ΜΕΣΣΟΓΕΙΩΝ 109-111, ΑΘΗΝΑ				(210)-6965000	(210)-6929550						
ΠΕΙΡΑΙΩΣ Α.Ε.Π.Ε.Υ.				a				a		a	
ΣΤΑΔΙΟΥ 10, ΑΘΗΝΑ				(210)-3354100	(210)-3233814						
ΠΗΓΑΣΟΣ ΧΡΗΜΑΤΙΣΤΗΡΙΑΚΗ Α.Ε.Π.Ε.Υ.				a			a				
ΒΑΛΛΩΡΙΤΟΥ 17, ΑΘΗΝΑ				(210)-3670700	(210)-3670760						
ΣΤ.ΕΜ. ΛΑΥΡΕΝΤΑΚΗΣ ΧΡΗΜΑΤΙΣΤΗΡΙΑΚΗ Α.Ε.Π.Ε.Υ.				a			a				a
ΣΟΦΟΚΛΕΟΥΣ 7 - 9, ΑΘΗΝΑ				(210)-3213336	(210)-3246572						

Πίνακας Μελών Χρηματιστηρίου Αθηνών και Μελών ΕΤ.ΕΚ.

Επωνυμία			Αγορά Μετοχών			Αγορά Παραγώγων		Μέλη ΕΤ.ΕΚ.		
Διεύθυνση	Τηλέφωνο	Φαξ	Μέλος Αγοράς	Μέλος εξ Αποστάσεως	Ειδικός Διαπρήτης	Διαπρήτης	Ειδικός Διαπρήτης	Γενικό Εκκαθιστικό	Άμεσο Εκκαθιστικό	Μη Εκκαθιστικό
ΤΡΑΠΕΖΑ EUROBANK ERGASIAS A.E.								a		
ΟΘΩΝΟΣ 8, ΑΘΗΝΑ	(210)-3337969	(210)-3245916								
	(210)-3337000	(210)-3233866								
ΤΡΑΠΕΖΑ ΚΥΠΡΟΥ ΔΗΜΟΣΙΑ ΕΤΑΙΡΙΑ ΛΙΜΙΤΕΔ								a		
ΛΕΩΦ. ΑΛΕΞΑΝΔΡΑΣ 170, ΑΘΗΝΑ	(210)-6477708	(210)-6477709								
ΣΤΑΣΙΝΟΥ (ΑΓ. ΠΑΡΑΣΚΕΥΗ, ΣΤΡΩΒΟΛΟΣ) 51, ΛΕΥΚΩΣΙΑ ΚΥΠΡΟΥ	(0035722)-121883	(0035722)-336258								
ΤΡΑΠΕΖΑ ΠΕΙΡΑΙΩΣ Α.Ε.			a		a			a		
ΑΜΕΡΙΚΗΣ 4, ΑΘΗΝΑ	(210)-3335000	(210)-3335079								
	(210)-3335918	(210)-3254207								

Πίνακας Μετοχών Υπό Ειδική Διαπραγμάτευση

Μετοχές	Κατηγορία Διαπραγμάτευσης
Ειδικός Διαπραγματευτής	Έναρξη Ειδικής Διαπραγμάτευσης
CYPRUS POPULAR BANK (ΚΟ)	Κατάσταση σε Αναστολή
ΠΕΙΡΑΙΩΣ Α.Ε.Π.Ε.Υ.	02/02/2013
ΒΙΟΧΑΛΚΟ (ΚΑ)	Κατάσταση σε Αναστολή
EUROBANK EQUITIES Α.Ε.Π.Ε.Υ.	20/01/2013
MERIT ΧΡΗΜΑΤΙΣΤΗΡΙΑΚΗ Α.Ε.Π.Ε.Υ.	13/12/2012
ΑΛΦΑ FINANCE ΑΕΠΕΥ	11/02/2013
ALPHA BANK (ΚΟ)	Κύρια Αγορά
EUROBANK EQUITIES Α.Ε.Π.Ε.Υ.	24/10/2012
MERIT ΧΡΗΜΑΤΙΣΤΗΡΙΑΚΗ Α.Ε.Π.Ε.Υ.	03/09/2013
NBG SECURITIES Α.Ε.Π.Ε.Υ.	15/01/2013
ΕΛΛΗΝΟΑΜΕΡΙΚΑΝΙΚΗ ΧΡΗΜΑΤΙΣΤΗΡΙΑΚΗ Α.Ε.Π.Ε.Υ.	25/07/2014
ΕΠΕΝΔΥΤΙΚΗ ΤΡΑΠΕΖΑ ΕΛΛΑΔΟΣ Α.Ε.	08/01/2013
ΠΕΙΡΑΙΩΣ Α.Ε.Π.Ε.Υ.	28/05/2013
ΑΤΤΙΚΑ BANK Α.Τ.Ε. (ΚΟ)	Κύρια Αγορά
ΒΕΤΑ ΧΡΗΜΑΤΙΣΤΗΡΙΑΚΗ Α.Ε.Π.Ε.Υ.	02/06/2014
EUROBANK EQUITIES Α.Ε.Π.Ε.Υ.	25/07/2014
ΕΛΛΗΝΟΑΜΕΡΙΚΑΝΙΚΗ ΧΡΗΜΑΤΙΣΤΗΡΙΑΚΗ Α.Ε.Π.Ε.Υ.	25/07/2014
BYTE COMPUTER (ΚΟ)	Κύρια Αγορά
MERIT ΧΡΗΜΑΤΙΣΤΗΡΙΑΚΗ Α.Ε.Π.Ε.Υ.	04/08/2013
COCA-COLA HBC AG (ΚΟ)	Κύρια Αγορά
EUROBANK EQUITIES Α.Ε.Π.Ε.Υ.	23/10/2013
NBG SECURITIES Α.Ε.Π.Ε.Υ.	29/04/2013
FOLLI-FOLLIE (ΚΟ)	Κύρια Αγορά
NBG SECURITIES Α.Ε.Π.Ε.Υ.	17/02/2014
FRIGOLASS (ΚΟ)	Κύρια Αγορά
EUROBANK EQUITIES Α.Ε.Π.Ε.Υ.	27/10/2014
LAMDA DEVELOPMENT(ΚΟ)	Κύρια Αγορά
EUROBANK EQUITIES Α.Ε.Π.Ε.Υ.	08/12/2014
MARFIN INVESTMENT GROUP (ΚΟ)	Κύρια Αγορά
ΕΛΛΗΝΟΑΜΕΡΙΚΑΝΙΚΗ ΧΡΗΜΑΤΙΣΤΗΡΙΑΚΗ Α.Ε.Π.Ε.Υ.	25/07/2014
ΠΕΙΡΑΙΩΣ Α.Ε.Π.Ε.Υ.	02/02/2013
MLS ΠΛΗΡΟΦΟΡΙΚΗ (ΚΟ)	Κύρια Αγορά
ΒΕΤΑ ΧΡΗΜΑΤΙΣΤΗΡΙΑΚΗ Α.Ε.Π.Ε.Υ.	18/07/2013
PROFILE (ΚΟ)	Κύρια Αγορά
EUROBANK EQUITIES Α.Ε.Π.Ε.Υ.	23/06/2014
REDS (ΚΟ)	Κύρια Αγορά
EUROBANK EQUITIES Α.Ε.Π.Ε.Υ.	05/09/2014
VIOTALCO SA/ΝV (ΚΑ)	Κύρια Αγορά
MERIT ΧΡΗΜΑΤΙΣΤΗΡΙΑΚΗ Α.Ε.Π.Ε.Υ.	17/03/2014
ΑΛΦΑ FINANCE ΑΕΠΕΥ	17/02/2014
ΑΛΟΥΜΥΛ (ΚΟ)	Κύρια Αγορά
ΒΕΤΑ ΧΡΗΜΑΤΙΣΤΗΡΙΑΚΗ Α.Ε.Π.Ε.Υ.	18/07/2013
ΓΕΚ ΤΕΡΝΑ (ΚΟ)	Κύρια Αγορά
ΕΠΕΝΔΥΤΙΚΗ ΤΡΑΠΕΖΑ ΕΛΛΑΔΟΣ Α.Ε.	02/01/2013
ΔΕΗ (ΚΟ)	Κύρια Αγορά
EUROBANK EQUITIES Α.Ε.Π.Ε.Υ.	23/10/2012
NBG SECURITIES Α.Ε.Π.Ε.Υ.	26/03/2013
ΑΛΦΑ FINANCE ΑΕΠΕΥ	08/01/2013
ΕΛΛΗΝΟΑΜΕΡΙΚΑΝΙΚΗ ΧΡΗΜΑΤΙΣΤΗΡΙΑΚΗ Α.Ε.Π.Ε.Υ.	01/09/2014
ΕΠΕΝΔΥΤΙΚΗ ΤΡΑΠΕΖΑ ΕΛΛΑΔΟΣ Α.Ε.	08/01/2013
ΠΕΙΡΑΙΩΣ Α.Ε.Π.Ε.Υ.	28/09/2013
ΕΘΝΙΚΗ ΤΡΑΠΕΖΑ (ΚΟ)	Κύρια Αγορά
EUROBANK EQUITIES Α.Ε.Π.Ε.Υ.	24/10/2012
MERIT ΧΡΗΜΑΤΙΣΤΗΡΙΑΚΗ Α.Ε.Π.Ε.Υ.	03/09/2013
NBG SECURITIES Α.Ε.Π.Ε.Υ.	28/02/2013
ΑΛΦΑ FINANCE ΑΕΠΕΥ	08/01/2013
ΕΛΛΗΝΟΑΜΕΡΙΚΑΝΙΚΗ ΧΡΗΜΑΤΙΣΤΗΡΙΑΚΗ Α.Ε.Π.Ε.Υ.	25/07/2014
ΕΠΕΝΔΥΤΙΚΗ ΤΡΑΠΕΖΑ ΕΛΛΑΔΟΣ Α.Ε.	08/01/2013
ΠΕΙΡΑΙΩΣ Α.Ε.Π.Ε.Υ.	08/09/2013
ΕΛ.ΤΕΧ. ΑΝΕΜΟΣ Α.Ε. (ΚΟ)	Κύρια Αγορά
EUROBANK EQUITIES Α.Ε.Π.Ε.Υ.	22/07/2014
ΕΛΛΑΚΤΩΡ (ΚΟ)	Κύρια Αγορά
EUROBANK EQUITIES Α.Ε.Π.Ε.Υ.	01/06/2013
NBG SECURITIES Α.Ε.Π.Ε.Υ.	25/06/2013
ΕΠΕΝΔΥΤΙΚΗ ΤΡΑΠΕΖΑ ΕΛΛΑΔΟΣ Α.Ε.	02/01/2013

Πίνακας Μετοχών Υπό Ειδική Διαπραγμάτευση

Μετοχές	Κατηγορία Διαπραγμάτευσης
Ειδικός Διαπραγματευτής	Έναρξη Ειδικής Διαπραγμάτευσης
ΕΛΛΗΝ. ΧΡΗΜΑΤΙΣΤΗΡΙΑ-Χ.Α. (ΚΟ)	Κύρια Αγορά
EUROBANK EQUITIES Α.Ε.Π.Ε.Υ.	01/06/2013
NBG SECURITIES Α.Ε.Π.Ε.Υ.	25/06/2013
ΕΛΛΗΝΟΑΜΕΡΙΚΑΝΙΚΗ ΧΡΗΜΑΤΙΣΤΗΡΙΑΚΗ Α.Ε.Π.Ε.Υ.	01/09/2014
ΕΠΕΝΔΥΤΙΚΗ ΤΡΑΠΕΖΑ ΕΛΛΑΔΟΣ Α.Ε.	02/01/2013
ΕΛΤΟΝ (ΚΟ)	Κύρια Αγορά
ΒΕΤΑ ΧΡΗΜΑΤΙΣΤΗΡΙΑΚΗ Α.Ε.Π.Ε.Υ.	03/09/2013
ΕΥΡΩΣΥΜΒΟΥΛΟΙ (ΚΟ)	Κύρια Αγορά
EUROBANK EQUITIES Α.Ε.Π.Ε.Υ.	22/07/2014
ΙΝΤΡΑΛΟΤ (ΚΟ)	Κύρια Αγορά
EUROBANK EQUITIES Α.Ε.Π.Ε.Υ.	01/06/2013
ΕΠΕΝΔΥΤΙΚΗ ΤΡΑΠΕΖΑ ΕΛΛΑΔΟΣ Α.Ε.	02/01/2013
ΠΕΙΡΑΙΩΣ Α.Ε.Π.Ε.Υ.	28/09/2013
ΚΑΝΑΚΗΣ Σ. (ΚΟ)	Κύρια Αγορά
ΒΕΤΑ ΧΡΗΜΑΤΙΣΤΗΡΙΑΚΗ Α.Ε.Π.Ε.Υ.	01/10/2013
ΚΡΕΤΑ ΦΑΡΜ (ΚΟ)	Κύρια Αγορά
EUROBANK EQUITIES Α.Ε.Π.Ε.Υ.	17/11/2014
ΜΟΤΟΡ ΟΙΛ (ΚΟ)	Κύρια Αγορά
EUROBANK EQUITIES Α.Ε.Π.Ε.Υ.	23/10/2012
NBG SECURITIES Α.Ε.Π.Ε.Υ.	17/02/2014
ΕΛΛΗΝΟΑΜΕΡΙΚΑΝΙΚΗ ΧΡΗΜΑΤΙΣΤΗΡΙΑΚΗ Α.Ε.Π.Ε.Υ.	01/09/2014
ΜΥΤΙΛΗΝΑΙΟΣ (ΚΟ)	Κύρια Αγορά
NBG SECURITIES Α.Ε.Π.Ε.Υ.	25/06/2013
ΕΛΛΗΝΟΑΜΕΡΙΚΑΝΙΚΗ ΧΡΗΜΑΤΙΣΤΗΡΙΑΚΗ Α.Ε.Π.Ε.Υ.	25/07/2014
ΕΠΕΝΔΥΤΙΚΗ ΤΡΑΠΕΖΑ ΕΛΛΑΔΟΣ Α.Ε.	02/01/2013
ΟΠΑΠ (ΚΟ)	Κύρια Αγορά
EUROBANK EQUITIES Α.Ε.Π.Ε.Υ.	24/10/2012
NBG SECURITIES Α.Ε.Π.Ε.Υ.	15/01/2013
ΑΛΦΑ FINANCE ΑΕΠΕΥ	08/01/2013
ΕΛΛΗΝΟΑΜΕΡΙΚΑΝΙΚΗ ΧΡΗΜΑΤΙΣΤΗΡΙΑΚΗ Α.Ε.Π.Ε.Υ.	25/07/2014
ΕΠΕΝΔΥΤΙΚΗ ΤΡΑΠΕΖΑ ΕΛΛΑΔΟΣ Α.Ε.	08/01/2013
ΟΤΕ (ΚΟ)	Κύρια Αγορά
EUROBANK EQUITIES Α.Ε.Π.Ε.Υ.	24/10/2012
NBG SECURITIES Α.Ε.Π.Ε.Υ.	01/12/2012
ΑΛΦΑ FINANCE ΑΕΠΕΥ	08/01/2013
ΕΛΛΗΝΟΑΜΕΡΙΚΑΝΙΚΗ ΧΡΗΜΑΤΙΣΤΗΡΙΑΚΗ Α.Ε.Π.Ε.Υ.	25/07/2014
ΕΠΕΝΔΥΤΙΚΗ ΤΡΑΠΕΖΑ ΕΛΛΑΔΟΣ Α.Ε.	08/01/2013
ΠΕΙΡΑΙΩΣ Α.Ε.Π.Ε.Υ.	08/09/2013
ΠΑΠΟΥΤΣΑΝΗΣ (ΚΟ)	Κύρια Αγορά
ΒΕΤΑ ΧΡΗΜΑΤΙΣΤΗΡΙΑΚΗ Α.Ε.Π.Ε.Υ.	25/11/2013
ΠΕΙΡΑΙΩΣ ΤΡΑΠΕΖΑ (ΚΟ)	Κύρια Αγορά
EUROBANK EQUITIES Α.Ε.Π.Ε.Υ.	23/10/2012
MERIT ΧΡΗΜΑΤΙΣΤΗΡΙΑΚΗ Α.Ε.Π.Ε.Υ.	16/09/2013
NBG SECURITIES Α.Ε.Π.Ε.Υ.	02/06/2013
ΕΛΛΗΝΟΑΜΕΡΙΚΑΝΙΚΗ ΧΡΗΜΑΤΙΣΤΗΡΙΑΚΗ Α.Ε.Π.Ε.Υ.	25/07/2014
ΕΠΕΝΔΥΤΙΚΗ ΤΡΑΠΕΖΑ ΕΛΛΑΔΟΣ Α.Ε.	08/01/2013
ΠΕΙΡΑΙΩΣ Α.Ε.Π.Ε.Υ.	16/02/2013
ΠΕΤΡΟΠΟΥΛΟΣ ΠΕΤΡΟΣ (ΚΟ)	Κύρια Αγορά
ΒΕΤΑ ΧΡΗΜΑΤΙΣΤΗΡΙΑΚΗ Α.Ε.Π.Ε.Υ.	28/05/2013
ΠΛΑΙΣΙΟ COMPUTERS (ΚΟ)	Κύρια Αγορά
ΒΕΤΑ ΧΡΗΜΑΤΙΣΤΗΡΙΑΚΗ Α.Ε.Π.Ε.Υ.	05/05/2014
ΣΑΡΑΝΤΗΣ ΓΡ. (ΚΟ)	Κύρια Αγορά
ΒΕΤΑ ΧΡΗΜΑΤΙΣΤΗΡΙΑΚΗ Α.Ε.Π.Ε.Υ.	14/05/2013
ΤΙΤΑΝ (ΚΟ)	Κύρια Αγορά
EUROBANK EQUITIES Α.Ε.Π.Ε.Υ.	23/10/2012
NBG SECURITIES Α.Ε.Π.Ε.Υ.	17/02/2014
ΤΡΑΠΕΖΑ EUROBANK ERGASIAS (ΚΟ)	Κύρια Αγορά
EUROBANK EQUITIES Α.Ε.Π.Ε.Υ.	01/06/2013
ΑΛΦΑ FINANCE ΑΕΠΕΥ	08/01/2013
ΕΛΛΗΝΟΑΜΕΡΙΚΑΝΙΚΗ ΧΡΗΜΑΤΙΣΤΗΡΙΑΚΗ Α.Ε.Π.Ε.Υ.	25/07/2014
ΕΠΕΝΔΥΤΙΚΗ ΤΡΑΠΕΖΑ ΕΛΛΑΔΟΣ Α.Ε.	08/01/2013
ΠΕΙΡΑΙΩΣ Α.Ε.Π.Ε.Υ.	28/09/2013

Γνωστοποιήσεις Συναλλαγών - Κατάλογος Υπόχρεων Προσώπων

Ημερομηνία Υποβολής [1]	Επωνυμία	Λόγος Υποβολής [2]	Υπόχρεος	Ιδιότητα Υποχρέου	Σχέση με τον Υπόχρεο	Ημερομηνία Συναλλαγής	Αγορά	Όγκος Συναλλαγών	Αξία Συναλλαγών	Φύση Συναλλαγής [3]	Είδος Χρηματικού μέσου	Παρατηρήσεις [4]
02/03/2015	JUMBO ΑΝΩΝΥΜΗ ΕΜΠΟΡΙΚΗ ΕΤΑΙΡΙΑ	B	ΠΑΠΑΕΥΑΓΓΕΛΟΥ ΕΥΑΓΓΕΛΟΣ	ΑΝΑΠΛΗΡΩΤΗΣ ΑΝΤΙΠΡΟΕΔΡΟΣ	Τέκνο	27/02/2015	ΑΞΙΩΝ ΧΑ	5,008	53,112.36	Π	Μετοχή (Κοινή)	
02/03/2015	ΜΙΝΩΙΚΕΣ ΓΡΑΜΜΕΣ ΑΝΕ	B	GRIMALDI EMANUELE	Πρόεδρος ΔΣ	Συνδεδόμενο Νομικό Πρόσωπο	26/02/2015	ΑΞΙΩΝ ΧΑ	107	214.00	A	Μετοχή (Κοινή)	
02/03/2015	ΤΡΑΠΕΖΑ EUROBANK ERGASIAS A.E.	B	ΑΡΧΟΝΤΙΔΗΣ ΔΗΜΟΣΘΕΝΗΣ	Γεν.Διευθυντής	Συνδεδόμενο Νομικό Πρόσωπο	25/02/2015	ΑΞΙΩΝ ΧΑ	2,680,008	441,834.23	Π	Μετοχή (Κοινή)	
02/03/2015	ΤΡΑΠΕΖΑ EUROBANK ERGASIAS A.E.	B	ΑΡΧΟΝΤΙΔΗΣ ΔΗΜΟΣΘΕΝΗΣ	Γεν.Διευθυντής	Συνδεδόμενο Νομικό Πρόσωπο	25/02/2015	ΑΞΙΩΝ ΧΑ	2,680,008	440,531.36	A	Μετοχή (Κοινή)	
02/03/2015	ΤΡΑΠΕΖΑ EUROBANK ERGASIAS A.E.	B	ΑΡΧΟΝΤΙΔΗΣ ΔΗΜΟΣΘΕΝΗΣ	Γεν.Διευθυντής	Συνδεδόμενο Νομικό Πρόσωπο	25/02/2015	ΑΞΙΩΝ ΧΑ	1,059,778	176,728.20	Π	Μετοχή (Κοινή)	
02/03/2015	ΤΡΑΠΕΖΑ EUROBANK ERGASIAS A.E.	B	ΑΡΧΟΝΤΙΔΗΣ ΔΗΜΟΣΘΕΝΗΣ	Γεν.Διευθυντής	Συνδεδόμενο Νομικό Πρόσωπο	25/02/2015	ΑΞΙΩΝ ΧΑ	952,729	159,134.76	A	Μετοχή (Κοινή)	
02/03/2015	ΤΡΑΠΕΖΑ EUROBANK ERGASIAS A.E.	B	ΑΡΧΟΝΤΙΔΗΣ ΔΗΜΟΣΘΕΝΗΣ	Γεν.Διευθυντής	Συνδεδόμενο Νομικό Πρόσωπο	25/02/2015	ΑΞΙΩΝ ΧΑ	800,000	132,400.01	Π	Μετοχή (Κοινή)	
02/03/2015	ΤΡΑΠΕΖΑ EUROBANK ERGASIAS A.E.	B	ΑΡΧΟΝΤΙΔΗΣ ΔΗΜΟΣΘΕΝΗΣ	Γεν.Διευθυντής	Συνδεδόμενο Νομικό Πρόσωπο	25/02/2015	ΑΞΙΩΝ ΧΑ	513,000	86,425.00	A	Μετοχή (Κοινή)	

Σημειώσεις Γνωστοποιήσεων Συναλλαγών

[1] - Η Ημερομηνία Υποβολής αφορά την Ημερομηνία που η Γνωστοποίηση παρελήφθει από το Χ.Α.

[2] - Λόγος Υποβολής: Α: Πρόσωπο που ασκεί Διευθυντικά καθήκοντα, Β: Πρόσωπο που έχει στενό δεσμό με πρόσωπο που ασκεί Διευθυντικά καθήκοντα.

[3] - Φύση Συναλλαγής: Α: Αγορά, Π: Πώληση.

[4] - Παρατηρήσεις: 1 - Λόγω Συμμετοχής σε ΑΜΚ, 2 - Λόγω Εξάσκησης Δικαιώματος Προαίρεσης αγοράς μετοχών που παρέχεται στο προσωπικό, 3 - Λόγω Δωρεάς, 4 - Λόγω Συγχώνευσης ή Διάσπασης κλπ, 5 - Λόγω Μετατροπής ή Ανταλλαγής Ομολογιών, 6 - Ανταλλαγή λόγω Προαιρετικής Δημόσιας Πρότασης.

Υποκείμενη Αγορά

Αγορά Παραγώγων

Ανωτ Τιμή	Κατωτ Τιμή	Τιμή κλεισ.	Μεταβ.	Μήνας Παράδοσης	Άνοιγμα	Ανωτ Τιμή	Κατωτ Τιμή	Τελ Τιμή	Τιμή κλεισ.	Τελευταία ζήτηση	Τελευταία προσφορά	Τιμή Εκκαθάρισης	Υψηλό ζωής	Χαμηλό ζωής	Πράξεις	Όγκος	Ανοικτές θέσεις	
FTSE/X.A. Large Cap																		
258.52	249.48	251.58	-2.68%															
				Μάρτιος 2015	259.00	260.00	250.00	255.00	255.00	---	---	251.00	328.00	---	902	7,786	38,616	
				Απρίλιος 2015	252.50	256.00	251.00	253.00	253.00	---	---	251.00	---	280.00	---	8	29	214
				Μάιος 2015	---	---	---	---	259.25	---	---	---	---	---	---	---	---	
				Ιούνιος 2015	---	---	---	---	259.00	---	---	244.50	---	273.00	---	---	4	
				Σεπτέμβριος 2015	---	---	---	---	259.00	---	---	---	---	---	---	---	---	
				Δεκέμβριος 2015	---	---	---	---	260.00	---	---	---	---	---	---	---	---	

(Μονάδα Διαπραγμάτευσης: 1 Μονάδα Δείκτη x 5€, Χρηματικός Διακανονισμός)

Υποκείμενη Αγορά				Αγορά Παραγώγων													
Ανωτ Τιμή	Κατωτ Τιμή	Τιμή κλεισ.	Μεταβ.	Μήνας Παράδοσης	Άνοιγμα	Ανωτ Τιμή	Κατωτ Τιμή	Τελ Τιμή	Τιμή κλεισ.	Τελευταία ζήτηση	Τελευταία προσφορά	Τιμή Εκκαθάρισης	Υψηλό ζωής	Χαμηλό ζωής	Πράξεις	Όγκος	Ανοικτές θέσεις
(Μέγεθος Συμβολαίου: 100 Μετοχές, Φυσική Παράδοση)																	
ALPHA BANK (ΚΟ)				Μάρτιος 2015	0.360	0.360	0.330	0.332	0.332	---	---	0.337	0.555	---	254	7,343	41,453
0.360	0.333	0.333	-10.00%	Ιούνιος 2015	0.355	0.355	0.341	0.341	0.341	---	---	0.338	0.405	---	3	23	74
				Σεπτέμβριος 2015	---	---	---	---	0.374	---	---	0.340	0.403	---	---	---	50
				Δεκέμβριος 2015	---	---	---	---	0.376	---	---	---	---	---	---	---	---
(Μέγεθος Συμβολαίου: 100 Μετοχές, Φυσική Παράδοση)																	
COCA-COLA HBC AG (ΚΟ)				Μάρτιος 2015	15.99	16.10	15.70	15.70	15.70	---	---	15.73	17.10	---	6	13	214
16.15	15.79	15.97	-1.05%	Ιούνιος 2015	---	---	---	---	16.24	---	---	---	---	---	---	---	---
				Σεπτέμβριος 2015	---	---	---	---	15.97	---	---	---	---	---	---	---	---
				Δεκέμβριος 2015	---	---	---	---	16.05	---	---	---	---	---	---	---	---
(Μέγεθος Συμβολαίου: 100 Μετοχές, Φυσική Παράδοση)																	
FOLLI-FOLLIE (ΚΟ)				Μάρτιος 2015	28.29	28.92	28.15	28.25	28.25	---	---	28.11	31.00	---	12	31	171
29.00	28.11	28.59	1.03%	Ιούνιος 2015	---	---	---	---	28.48	---	---	27.03	23.52	---	---	---	2
				Σεπτέμβριος 2015	---	---	---	---	28.62	---	---	---	---	---	---	---	---
				Δεκέμβριος 2015	---	---	---	---	28.76	---	---	---	---	---	---	---	---
(Μέγεθος Συμβολαίου: 100 Μετοχές, Φυσική Παράδοση)																	
FRIGOGLASS (ΚΟ)				Μάρτιος 2015	1.77	1.83	1.74	1.83	1.83	---	---	1.83	2.02	---	5	15	348
1.85	1.74	1.85	1.09%	Ιούνιος 2015	---	---	---	---	1.84	---	---	---	---	---	---	---	---
				Σεπτέμβριος 2015	---	---	---	---	1.85	---	---	---	---	---	---	---	---
				Δεκέμβριος 2015	---	---	---	---	1.86	---	---	---	---	---	---	---	---
(Μέγεθος Συμβολαίου: 100 Μετοχές, Φυσική Παράδοση)																	
GRIVALIA PROPERTIES (ΚΟ)				Μάρτιος 2015	8.58	8.83	8.50	8.50	8.50	---	---	8.70	8.89	---	12	19	160
8.79	8.21	8.68	-1.36%	Ιούνιος 2015	---	---	---	---	8.67	---	---	---	---	---	---	---	---
				Σεπτέμβριος 2015	---	---	---	---	8.72	---	---	---	---	---	---	---	---
				Δεκέμβριος 2015	---	---	---	---	8.76	---	---	---	---	---	---	---	---
(Μέγεθος Συμβολαίου: 100 Μετοχές, Φυσική Παράδοση)																	
JUMBO (ΚΟ)				Μάρτιος 2015	10.09	10.20	9.73	9.96	9.96	---	---	9.79	10.93	---	34	80	599
10.29	9.71	9.90	-2.94%	Ιούνιος 2015	---	---	---	---	10.26	---	---	---	---	---	---	---	---
				Σεπτέμβριος 2015	---	---	---	---	10.32	---	---	---	---	---	---	---	---
				Δεκέμβριος 2015	---	---	---	---	10.19	---	---	---	---	---	---	---	---
(Μέγεθος Συμβολαίου: 100 Μετοχές, Φυσική Παράδοση)																	
MARFIN INVESTMENT GROUP (ΚΟ)				Μάρτιος 2015	0.190	0.190	0.181	0.181	0.181	---	---	0.182	0.250	---	31	1,257	27,323
0.195	0.181	0.181	-8.59%	Ιούνιος 2015	---	---	---	---	0.199	---	---	0.187	0.232	---	---	---	16
				Σεπτέμβριος 2015	---	---	---	---	0.200	---	---	---	---	---	---	---	---
				Δεκέμβριος 2015	---	---	---	---	0.201	---	---	---	---	---	---	---	---
(Μέγεθος Συμβολαίου: 100 Μετοχές, Φυσική Παράδοση)																	
VIOHALCO SA/NV (ΚΑ)				Μάρτιος 2015	3.76	3.85	3.68	3.68	3.68	---	---	3.60	4.09	---	23	41	341
3.88	3.65	3.73	-2.87%	Ιούνιος 2015	---	---	---	---	3.86	---	---	---	---	---	---	---	---
				Σεπτέμβριος 2015	---	---	---	---	3.88	---	---	---	---	---	---	---	---
				Δεκέμβριος 2015	---	---	---	---	3.90	---	---	---	---	---	---	---	---

Υποκείμενη Αγορά				Αγορά Παραγώγων													
Ανωτ Τιμή	Κατωτ Τιμή	Τιμή κλεισ.	Μεταβ.	Μήνας Παράδοσης	Άνοιγμα	Ανωτ Τιμή	Κατωτ Τιμή	Τελ Τιμή	Τιμή κλεισ.	Τελευταία ζήτηση	Τελευταία προσφορά	Τιμή Εκκαθάρισης	Υψηλό ζωής	Χαμηλό ζωής	Πράξεις	Όγκος	Ανοικτές θέσεις
(Μέγεθος Συμβολαίου: 100 Μετοχές, Φυσική Παράδοση)																	
ΓΕΚ ΤΕΡΝΑ (ΚΟ)				Μάρτιος 2015	2.17	2.29	2.12	2.26	2.26	---	---	2.28	2.80	---	32	95	7,660
2.27	2.11	2.27	1.34%	Ιούνιος 2015	---	---	---	---	2.25	---	---	2.28	2.73	---	---	---	---
				Σεπτέμβριος 2015	---	---	---	---	2.27	---	---	---	---	---	---	---	---
				Δεκέμβριος 2015	---	---	---	---	2.28	---	---	---	---	---	---	---	---
(Μέγεθος Συμβολαίου: 100 Μετοχές, Φυσική Παράδοση)																	
ΔΕΗ (ΚΟ)				Μάρτιος 2015	6.81	6.82	6.45	6.50	6.50	---	---	6.49	7.94	---	216	832	2,985
6.86	6.45	6.51	-7.00%	Ιούνιος 2015	---	---	---	---	7.04	---	---	6.52	8.06	---	---	---	---
				Σεπτέμβριος 2015	---	---	---	---	7.05	---	---	---	---	---	---	---	---
				Δεκέμβριος 2015	---	---	---	---	7.08	---	---	---	---	---	---	---	---
(Μέγεθος Συμβολαίου: 100 Μετοχές, Φυσική Παράδοση)																	
ΕΘΝΙΚΗ ΤΡΑΠΕΖΑ (ΚΟ)				Μάρτιος 2015	1.32	1.33	1.18	1.19	1.19	---	---	1.20	1.90	---	768	13,789	31,268
1.30	1.19	1.19	-11.19%	Ιούνιος 2015	1.26	1.27	1.25	1.25	1.25	---	---	1.21	2.10	---	3	3	85
				Σεπτέμβριος 2015	---	---	---	---	1.36	---	---	1.22	1.44	---	---	---	---
				Δεκέμβριος 2015	---	---	---	---	1.36	---	---	---	---	---	---	---	---
(Μέγεθος Συμβολαίου: 100 Μετοχές, Φυσική Παράδοση)																	
ΕΛΛΑΚΤΩΡ (ΚΟ)				Μάρτιος 2015	2.38	2.52	2.38	2.43	2.43	---	---	2.43	2.75	---	35	136	1,464
2.53	2.33	2.42	-1.63%	Ιούνιος 2015	---	---	---	---	2.48	---	---	---	---	---	---	---	---
				Σεπτέμβριος 2015	---	---	---	---	2.49	---	---	---	---	---	---	---	---
				Δεκέμβριος 2015	---	---	---	---	2.50	---	---	---	---	---	---	---	---
(Μέγεθος Συμβολαίου: 100 Μετοχές, Φυσική Παράδοση)																	
ΕΛΛΗΝ. ΧΡΗΜΑΤΙΣΤΗΡΙΑ-Χ.Α. (ΚΟ)				Μάρτιος 2015	6.03	6.30	6.03	6.19	6.19	---	---	6.17	6.80	---	38	95	1,295
6.30	6.03	6.21	-0.32%	Ιούνιος 2015	---	---	---	---	6.18	---	---	6.06	---	---	---	---	---
				Σεπτέμβριος 2015	---	---	---	---	6.21	---	---	---	---	---	---	---	---
				Δεκέμβριος 2015	---	---	---	---	6.24	---	---	---	---	---	---	---	---
(Μέγεθος Συμβολαίου: 100 Μετοχές, Φυσική Παράδοση)																	
ΕΛΛΗΝΙΚΑ ΠΕΤΡΕΛΑΙΑ (ΚΟ)				Μάρτιος 2015	4.35	4.45	4.34	4.40	4.40	---	---	4.39	4.75	---	21	76	4,441
4.50	4.30	4.46	-0.89%	Ιούνιος 2015	---	---	---	---	4.53	---	---	---	---	---	---	---	---
				Σεπτέμβριος 2015	---	---	---	---	4.40	---	---	---	---	---	---	---	---
				Δεκέμβριος 2015	---	---	---	---	4.42	---	---	---	---	---	---	---	---
(Μέγεθος Συμβολαίου: 100 Μετοχές, Φυσική Παράδοση)																	
ΕΥΔΑΠ (ΚΟ)				Μάρτιος 2015	7.29	7.29	7.20	7.20	7.20	---	---	7.04	7.38	---	4	6	139
7.35	6.90	7.10	0.00%	Ιούνιος 2015	---	---	---	---	6.76	---	---	---	---	---	---	---	---
				Σεπτέμβριος 2015	---	---	---	---	6.75	---	---	---	---	---	---	---	---
				Δεκέμβριος 2015	---	---	---	---	6.79	---	---	---	---	---	---	---	---
(Μέγεθος Συμβολαίου: 100 Μετοχές, Φυσική Παράδοση)																	
ΙΝΤΡΑΛΟΤ (ΚΟ)				Μάρτιος 2015	1.75	1.78	1.74	1.74	1.74	---	---	1.78	1.78	---	4	13	394
1.80	1.75	1.80	0.56%	Ιούνιος 2015	---	---	---	---	1.80	---	---	---	---	---	---	---	---
				Σεπτέμβριος 2015	---	---	---	---	1.81	---	---	---	---	---	---	---	---
				Δεκέμβριος 2015	---	---	---	---	1.82	---	---	---	---	---	---	---	---

Υποκείμενη Αγορά				Αγορά Παραγώγων													
Ανωτ Τιμή	Κατωτ Τιμή	Τιμή κλεισ.	Μεταβ.	Μήνας Παράδοσης	Άνοιγμα	Ανωτ Τιμή	Κατωτ Τιμή	Τελ Τιμή	Τιμή κλεισ.	Τελευταία ζήτηση	Τελευταία προσφορά	Τιμή Εκκαθάρισης	Υψηλό ζωής	Χαμηλό ζωής	Πράξεις	Όγκος	Ανοικτές θέσεις
(Μέγεθος Συμβολαίου: 100 Μετοχές, Φυσική Παράδοση)																	
9.26	9.00	9.00	-1.64%	Μάρτιος 2015	9.08	9.24	9.06	9.10	9.10	---	---	9.20	10.42	---	30	87	508
				Ιούνιος 2015	---	---	---	---	9.21	---	---	---	---	---	---	---	---
				Σεπτέμβριος 2015	---	---	---	---	8.95	---	---	---	---	---	---	---	---
				Δεκέμβριος 2015	---	---	---	---	9.00	---	---	---	---	---	---	---	---
(Μέγεθος Συμβολαίου: 100 Μετοχές, Φυσική Παράδοση)																	
7.85	7.60	7.72	-3.50%	Μάρτιος 2015	7.74	7.79	7.60	7.63	7.63	---	---	7.63	7.96	---	26	73	407
				Ιούνιος 2015	---	---	---	---	8.05	---	---	7.63	---	---	---	---	---
				Σεπτέμβριος 2015	---	---	---	---	7.89	---	---	---	---	---	---	---	---
				Δεκέμβριος 2015	---	---	---	---	7.93	---	---	---	---	---	---	---	---
(Μέγεθος Συμβολαίου: 100 Μετοχές, Φυσική Παράδοση)																	
6.26	6.10	6.20	-0.96%	Μάρτιος 2015	6.13	6.24	6.10	6.17	6.17	---	---	6.17	6.95	---	56	217	3,143
				Ιούνιος 2015	---	---	---	---	6.30	---	---	6.28	6.43	---	---	---	---
				Σεπτέμβριος 2015	---	---	---	---	6.33	---	---	6.39	5.52	---	---	---	---
				Δεκέμβριος 2015	---	---	---	---	6.36	---	---	---	---	---	---	---	---
(Μέγεθος Συμβολαίου: 100 Μετοχές, Φυσική Παράδοση)																	
14.85	14.14	14.31	-4.22%	Μάρτιος 2015	14.19	14.50	14.19	14.42	14.42	---	---	14.32	16.30	---	13	41	168
				Ιούνιος 2015	---	---	---	---	15.03	---	---	---	---	---	---	---	---
				Σεπτέμβριος 2015	---	---	---	---	14.99	---	---	---	---	---	---	---	---
				Δεκέμβριος 2015	---	---	---	---	15.06	---	---	---	---	---	---	---	---
(Μέγεθος Συμβολαίου: 100 Μετοχές, Φυσική Παράδοση)																	
8.65	8.05	8.65	5.10%	Μάρτιος 2015	8.20	8.60	8.10	8.55	8.55	---	---	8.41	10.50	---	136	442	1,950
				Ιούνιος 2015	8.32	8.74	8.15	8.74	8.74	---	---	8.55	9.21	---	3	20	40
				Σεπτέμβριος 2015	---	---	---	---	8.07	---	---	8.43	9.38	---	---	---	52
				Δεκέμβριος 2015	---	---	---	---	8.11	---	---	---	---	---	---	---	---
(Μέγεθος Συμβολαίου: 100 Μετοχές, Φυσική Παράδοση)																	
9.15	8.70	9.15	2.81%	Μάρτιος 2015	8.86	9.13	8.72	9.11	9.11	---	---	8.99	10.09	---	286	1,277	7,557
				Ιούνιος 2015	---	---	---	---	8.96	---	---	9.01	10.57	---	---	---	40
				Σεπτέμβριος 2015	---	---	---	---	9.00	---	---	9.01	9.46	---	---	---	30
				Δεκέμβριος 2015	---	---	---	---	9.05	---	---	---	---	---	---	---	---
(Μέγεθος Συμβολαίου: 100 Μετοχές, Φυσική Παράδοση)																	
0.554	0.500	0.501	-11.80%	Μάρτιος 2015	0.569	0.569	0.501	0.505	0.505	---	---	0.507	1.34	---	493	9,223	83,562
				Ιούνιος 2015	0.526	0.526	0.526	0.526	0.526	---	---	0.503	1.00	---	1	1	9
				Σεπτέμβριος 2015	0.525	0.533	0.525	0.532	0.532	---	---	0.502	0.733	---	3	450	100
				Δεκέμβριος 2015	---	---	---	---	0.577	---	---	---	---	---	---	---	---
(Μέγεθος Συμβολαίου: 100 Μετοχές, Φυσική Παράδοση)																	
0.756	0.711	0.725	-5.84%	Μάρτιος 2015	0.728	0.756	0.713	0.714	0.714	---	---	0.715	0.883	---	12	70	635
				Ιούνιος 2015	---	---	---	---	0.775	---	---	---	---	---	---	---	---
				Σεπτέμβριος 2015	---	---	---	---	0.779	---	---	---	---	---	---	---	---
				Δεκέμβριος 2015	---	---	---	---	0.783	---	---	---	---	---	---	---	---

Υποκείμενη Αγορά				Αγορά Παραγώγων													
Ανωτ Τιμή	Κατωτ Τιμή	Τιμή κλεισ.	Μεταβ.	Μήνας Παράδοσης	Άνοιγμα	Ανωτ Τιμή	Κατωτ Τιμή	Τελ Τιμή	Τιμή κλεισ.	Τελευταία ζήτηση	Τελευταία προσφορά	Τιμή Εκκαθάρισης	Υψηλό ζωής	Χαμηλό ζωής	Πράξεις	Όγκος	Ανοικτές θέσεις
ΣΩΛ/ΓΕΙΑ ΚΟΡΙΝΘΟΥ (ΚΟ)																	
(Μέγεθος Συμβολαίου: 100 Μετοχές, Φυσική Παράδοση)																	
1.10	1.04	1.05	-7.08%	Μάρτιος 2015	1.05	1.10	1.05	1.08	1.08	---	---	1.04	1.30	---	7	26	397
				Ιούνιος 2015	---	---	---	---	1.14	---	---	1.26	0.999	---	---	---	75
				Σεπτέμβριος 2015	---	---	---	---	1.14	---	---	---	---	---	---	---	---
				Δεκέμβριος 2015	---	---	---	---	1.15	---	---	---	---	---	---	---	---
ΤΕΡΝΑ ΕΝΕΡΓΕΙΑΚΗ (ΚΟ)																	
(Μέγεθος Συμβολαίου: 100 Μετοχές, Φυσική Παράδοση)																	
2.89	2.72	2.74	-5.19%	Μάρτιος 2015	2.80	2.82	2.76	2.80	2.80	---	---	2.80	2.96	---	10	32	761
				Ιούνιος 2015	---	---	---	---	2.85	---	---	3.51	2.47	---	---	---	800
				Σεπτέμβριος 2015	---	---	---	---	2.86	---	---	---	---	---	---	---	---
				Δεκέμβριος 2015	---	---	---	---	2.88	---	---	---	---	---	---	---	---
ΤΙΤΑΝ (ΚΟ)																	
(Μέγεθος Συμβολαίου: 100 Μετοχές, Φυσική Παράδοση)																	
23.50	21.83	23.50	4.03%	Μάρτιος 2015	22.47	23.35	22.43	23.30	23.30	---	---	22.81	24.50	---	77	179	590
				Ιούνιος 2015	---	---	---	---	22.73	---	---	---	---	---	---	---	---
				Σεπτέμβριος 2015	---	---	---	---	22.74	---	---	---	---	---	---	---	---
				Δεκέμβριος 2015	---	---	---	---	22.86	---	---	---	---	---	---	---	---
ΤΡΑΠΕΖΑ EUROBANK ERGASIAS (ΚΟ)																	
(Μέγεθος Συμβολαίου: 100 Μετοχές, Φυσική Παράδοση)																	
0.135	0.125	0.129	-5.84%	Μάρτιος 2015	0.139	0.139	0.124	0.127	0.127	---	---	0.128	0.267	---	250	10,105	118,286
				Ιούνιος 2015	0.129	0.131	0.129	0.131	0.131	---	---	0.128	0.277	---	2	10	333
				Σεπτέμβριος 2015	---	---	---	---	0.139	---	---	0.131	0.176	---	---	---	---
				Δεκέμβριος 2015	---	---	---	---	0.139	---	---	---	---	---	---	---	---

FTSE/X.A. Large Cap

(Μονάδα Διαπραγμάτευσης: 1 Μονάδα Δείκτη x 5€ - Τρόπος Εξάσκησης: Ευρωπαϊκός Χρηματικός Διακανονισμός)

Τιμή Εξάσκησης	Δικαιώματα Αγοράς													Δικαιώματα Πώλησης																	
	Μάρτιος 2015						Απρίλιος 2015						Λοιποί Μήνες		Μάρτιος 2015						Απρίλιος 2015						Λοιποί Μήνες		Τιμή Εξάσκησης		
	Άνοιγμα	Ανιψ. Τιμή	Κατωτ. Τιμή	Τελ. Τιμή	Τιμή κλεισ.	Όγκος	Άνοιγ. θέσεις	Άνοιγμα	Ανιψ. Τιμή	Κατωτ. Τιμή	Τελ. Τιμή	Τιμή κλεισ.	Όγκος	Άνοιγ. θέσεις	Όγκος	Άνοιγ. θέσεις	Άνοιγμα	Ανιψ. Τιμή	Κατωτ. Τιμή	Τελ. Τιμή	Τιμή κλεισ.	Όγκος	Άνοιγ. θέσεις	Όγκος	Άνοιγ. θέσεις	Όγκος					
180	0.00	0.00	0.00	-	81.50	-	24	-	-	-	-	-	-	-	-	-	0.00	0.00	0.00	-	0.78	-	-	-	-	-	-	-		-	-
185	0.00	0.00	0.00	-	76.50	-	-	-	-	-	-	-	-	-	-	-	-	0.00	0.00	0.00	-	1.10	-	-	-	-	-	-	-	-	185
190	0.00	0.00	0.00	-	72.00	-	-	-	-	-	-	-	-	-	-	-	-	0.00	0.00	0.00	-	1.50	-	-	-	-	-	-	-	-	190
195	0.00	0.00	0.00	-	67.50	-	-	-	-	-	-	-	-	-	-	-	-	0.00	0.00	0.00	-	1.90	-	-	-	-	-	-	-	-	195
200	0.00	0.00	0.00	-	63.00	-	30	0.00	0.00	0.00	-	67.50	-	-	-	-	0.00	0.00	0.00	-	2.50	-	1,084	0.00	0.00	0.00	-	6.20	-	-	200
205	0.00	0.00	0.00	-	59.00	-	-	0.00	0.00	0.00	-	63.50	-	-	-	-	0.00	0.00	0.00	-	3.20	-	1	0.00	0.00	0.00	-	7.40	-	-	205
210	0.00	0.00	0.00	-	55.00	-	-	0.00	0.00	0.00	-	59.50	-	-	-	-	0.00	0.00	0.00	-	4.10	-	205	0.00	0.00	0.00	-	8.60	-	-	210
215	0.00	0.00	0.00	-	50.50	-	-	0.00	0.00	0.00	-	56.00	-	-	-	-	0.00	0.00	0.00	-	5.00	-	70	0.00	0.00	0.00	-	10.00	-	-	215
220	0.00	0.00	0.00	-	47.00	-	25	0.00	0.00	0.00	-	52.50	-	-	-	-	0.00	0.00	0.00	-	6.20	-	13	0.00	0.00	0.00	-	11.50	-	-	220
225	0.00	0.00	0.00	-	43.25	-	22	0.00	0.00	0.00	-	49.50	-	-	-	-	0.00	0.00	0.00	-	7.50	-	-	0.00	0.00	0.00	-	13.25	-	-	225
230	0.00	0.00	0.00	-	39.75	-	61	0.00	0.00	0.00	-	46.25	-	-	-	-	0.00	0.00	8.00	8.90	8.90	64	64	0.00	0.00	0.00	-	15.00	-	-	230
235	0.00	0.00	0.00	-	36.50	-	46	0.00	0.00	0.00	-	43.25	-	-	-	-	0.00	0.00	0.00	-	10.75	-	107	0.00	0.00	0.00	-	17.00	-	-	235
240	0.00	0.00	0.00	-	33.25	-	110	0.00	0.00	0.00	-	40.50	-	-	-	-	0.00	0.00	13.75	13.75	13.75	1	39	0.00	0.00	0.00	-	19.25	-	-	240
245	0.00	0.00	0.00	-	30.25	-	20	0.00	0.00	0.00	-	37.75	-	-	-	-	0.00	0.00	14.25	14.25	14.25	1	23	0.00	0.00	0.00	-	21.50	-	-	245
250	0.00	0.00	0.00	-	27.50	-	173	0.00	0.00	0.00	-	35.00	-	-	-	-	0.00	0.00	0.00	-	16.75	-	93	0.00	0.00	0.00	-	24.00	-	-	250
255	18.00	18.00	18.00	18.00	18.00	7	77	0.00	0.00	0.00	-	32.75	-	-	-	-	18.00	18.00	18.50	20.00	20.00	30	254	0.00	0.00	0.00	-	26.50	-	-	255
260	0.00	0.00	0.00	-	22.50	-	143	0.00	0.00	0.00	-	30.25	-	-	-	-	0.00	0.00	0.00	-	21.75	-	113	0.00	0.00	0.00	-	29.00	-	-	260
265	0.00	0.00	0.00	-	20.25	-	66	0.00	0.00	0.00	-	28.25	-	-	-	-	0.00	0.00	0.00	-	24.50	-	131	0.00	0.00	0.00	-	32.00	-	1	265
270	0.00	0.00	0.00	-	18.25	-	196	0.00	0.00	0.00	-	26.25	-	-	-	-	0.00	0.00	0.00	-	27.50	-	70	0.00	0.00	0.00	-	34.75	-	-	270
275	0.00	0.00	0.00	-	16.50	-	120	0.00	0.00	0.00	-	24.25	-	-	-	-	0.00	0.00	0.00	-	30.50	-	-	0.00	0.00	0.00	-	38.00	-	-	275
280	12.00	12.00	9.00	9.00	9.00	50	156	0.00	0.00	0.00	-	22.50	-	-	-	-	12.00	12.00	0.00	-	34.00	-	-	0.00	0.00	0.00	-	41.00	-	-	280
285	0.00	0.00	0.00	-	13.00	-	2,073	0.00	0.00	0.00	-	20.75	-	40	-	-	0.00	0.00	0.00	-	37.25	-	1	0.00	0.00	0.00	-	44.50	-	-	285
290	7.50	7.50	7.50	7.50	7.50	7	70	0.00	0.00	0.00	-	19.25	-	-	-	-	7.50	7.50	0.00	-	40.75	-	-	0.00	0.00	0.00	-	47.75	-	-	290
295	0.00	0.00	0.00	-	10.25	-	30	-	-	-	-	-	-	-	-	-	0.00	0.00	0.00	-	44.50	-	-	-	-	-	-	-	-	-	295
300	4.90	4.90	4.60	4.70	4.70	501	363	-	-	-	-	-	-	-	-	-	4.90	4.90	0.00	-	48.50	-	-	-	-	-	-	-	-	-	300
305	0.00	0.00	0.00	-	8.10	-	-	-	-	-	-	-	-	-	-	-	0.00	0.00	0.00	-	52.50	-	-	-	-	-	-	-	-	-	305
310	0.00	0.00	0.00	-	7.20	-	50	-	-	-	-	-	-	-	-	-	0.00	0.00	0.00	-	56.50	-	4	-	-	-	-	-	-	-	310
315	0.00	0.00	0.00	-	6.30	-	-	-	-	-	-	-	-	-	-	-	0.00	0.00	0.00	-	60.50	-	-	-	-	-	-	-	-	-	315
320	0.00	0.00	0.00	-	5.60	-	1,045	-	-	-	-	-	-	-	-	-	0.00	0.00	0.00	-	64.50	-	-	-	-	-	-	-	-	-	320
325	0.00	0.00	0.00	-	4.90	-	-	-	-	-	-	-	-	-	-	-	0.00	0.00	0.00	-	69.00	-	-	-	-	-	-	-	-	-	325
330	0.00	0.00	0.00	-	4.30	-	-	-	-	-	-	-	-	-	-	-	0.00	0.00	0.00	-	73.50	-	-	-	-	-	-	-	-	-	330
335	0.00	0.00	0.00	-	3.70	-	-	-	-	-	-	-	-	-	-	-	0.00	0.00	0.00	-	78.00	-	-	-	-	-	-	-	-	-	335
340	0.00	0.00	0.00	-	3.30	-	-	-	-	-	-	-	-	-	-	-	0.00	0.00	0.00	-	82.50	-	-	-	-	-	-	-	-	-	340
345	0.00	0.00	0.00	-	2.90	-	-	-	-	-	-	-	-	-	-	-	0.00	0.00	0.00	-	87.00	-	-	-	-	-	-	-	-	-	345
350	0.00	0.00	0.00	-	2.50	-	-	-	-	-	-	-	-	-	-	-	0.00	0.00	0.00	-	91.50	-	-	-	-	-	-	-	-	-	350
355	0.00	0.00	0.00	-	2.20	-	-	-	-	-	-	-	-	-	-	-	0.00	0.00	0.00	-	96.50	-	-	-	-	-	-	-	-	-	355

FTSE/X.A. Large Cap

(Μονάδα Διαπραγμάτευσης: 1 Μονάδα Δείκτη x 5€ - Τρόπος Εξάσκησης: Ευρωπαϊκός, Χρηματικός Διακανονισμός)

Τιμή Εξάσκησης	Δικαιώματα Αγοράς														Δικαιώματα Πώλησης											Τιμή Εξάσκησης					
	Μάρτιος 2015						Απρίλιος 2015						Λοιποί Μήνες		Μάρτιος 2015						Απρίλιος 2015						Λοιποί Μήνες				
	Άνοιγμα	Ανιτ Τιμή	Κατωτ Τιμή	Τελ Τιμή	Τιμή κλεισ.	Όγκος	Άνοιγμα	Ανιτ Τιμή	Κατωτ Τιμή	Τελ Τιμή	Τιμή κλεισ.	Όγκος	Άνοιγτες θέσεις	Όγκος	Άνοιγτες θέσεις	Άνοιγμα	Ανιτ Τιμή	Κατωτ Τιμή	Τελ Τιμή	Τιμή κλεισ.	Όγκος	Άνοιγτες θέσεις	Άνοιγμα	Ανιτ Τιμή	Κατωτ Τιμή		Τελ Τιμή	Τιμή κλεισ.	Όγκος	Άνοιγτες θέσεις	Όγκος
360	0.00	0.00	0.00	-	1.90	-	-	-	-	-	-	-	-	-	-	0.00	0.00	0.00	-	101.00	-	-	-	-	-	-	-	-	-	-	360
365	0.00	0.00	0.00	-	1.60	-	-	-	-	-	-	-	-	-	-	0.00	0.00	0.00	-	106.00	-	-	-	-	-	-	-	-	-	-	365
370	0.00	0.00	0.00	-	1.40	-	-	-	-	-	-	-	-	-	-	0.00	0.00	0.00	-	111.00	-	-	-	-	-	-	-	-	-	-	370
375	0.00	0.00	0.00	-	1.20	-	-	-	-	-	-	-	-	-	-	0.00	0.00	0.00	-	115.00	-	-	-	-	-	-	-	-	-	-	375
380	0.00	0.00	0.00	-	1.10	-	-	-	-	-	-	-	-	-	-	0.00	0.00	0.00	-	120.00	-	-	-	-	-	-	-	-	-	-	380
385	0.00	0.00	0.00	-	0.91	-	-	-	-	-	-	-	-	-	-	0.00	0.00	0.00	-	125.00	-	-	-	-	-	-	-	-	-	-	385
390	0.00	0.00	0.00	-	0.79	-	-	-	-	-	-	-	-	-	-	0.00	0.00	0.00	-	130.00	-	-	-	-	-	-	-	-	-	-	390
395	0.00	0.00	0.00	-	0.68	-	-	-	-	-	-	-	-	-	-	0.00	0.00	0.00	-	135.00	-	-	-	-	-	-	-	-	-	-	395
400	0.00	0.00	0.00	-	0.58	-	-	-	-	-	-	-	-	-	-	0.00	0.00	0.00	-	140.00	-	-	-	-	-	-	-	-	-	-	400
405	0.00	0.00	0.00	-	0.50	-	-	-	-	-	-	-	-	-	-	0.00	0.00	0.00	-	145.00	-	-	-	-	-	-	-	-	-	-	405
410	0.00	0.00	0.00	-	0.43	-	-	-	-	-	-	-	-	-	-	0.00	0.00	0.00	-	150.00	-	-	-	-	-	-	-	-	-	-	410
415	0.00	0.00	0.00	-	0.37	-	-	-	-	-	-	-	-	-	-	0.00	0.00	0.00	-	154.00	-	-	-	-	-	-	-	-	-	-	415
420	0.00	0.00	0.00	-	0.32	-	-	-	-	-	-	-	-	-	-	0.00	0.00	0.00	-	159.00	-	-	-	-	-	-	-	-	-	-	420
425	0.00	0.00	0.00	-	0.27	-	-	-	-	-	-	-	-	-	-	0.00	0.00	0.00	-	164.00	-	-	-	-	-	-	-	-	-	-	425
430	0.00	0.00	0.00	-	0.23	-	-	-	-	-	-	-	-	-	-	0.00	0.00	0.00	-	169.00	-	-	-	-	-	-	-	-	-	-	430
435	0.00	0.00	0.00	-	0.20	-	-	-	-	-	-	-	-	-	-	0.00	0.00	0.00	-	174.00	-	-	-	-	-	-	-	-	-	-	435
440	0.00	0.00	0.00	-	0.17	-	-	-	-	-	-	-	-	-	-	0.00	0.00	0.00	-	179.00	-	-	-	-	-	-	-	-	-	-	440
445	0.00	0.00	0.00	-	0.15	-	-	-	-	-	-	-	-	-	-	0.00	0.00	0.00	-	184.00	-	-	-	-	-	-	-	-	-	-	445
450	0.00	0.00	0.00	-	0.12	-	-	-	-	-	-	-	-	-	-	0.00	0.00	0.00	-	189.00	-	24	-	-	-	-	-	-	-	-	450
455	0.00	0.00	0.00	-	0.11	-	-	-	-	-	-	-	-	-	-	0.00	0.00	0.00	-	194.00	-	-	-	-	-	-	-	-	-	-	455
Σύνολο:						565	4,900					0	40	0	0					96	2,296					0	1	0	0		
Αριθμός Πράξεων:													8									12						0		0	

ALPHA BANK (ΚΟ)

(Μέγεθος Συμβολαίου: 100 Μετοχές, Τρόπος Εξάσκησης: Αμερικάνικος, Φυσική Παράδοση)

Τιμή Εξάσκησης	Δικαιώματα Αγοράς													Δικαιώματα Πώλησης															
	Μάρτιος 2015				Απρίλιος 2015				Λοιποί Μήνες					Μάρτιος 2015				Απρίλιος 2015				Λοιποί Μήνες							
	Άνοιγμα	Ανιγ. Τιμή	Κατωτ. Τιμή	Τελ. Τιμή	Τιμή κλεισ.	Όγκος	Ανοικτές θέσεις	Άνοιγμα	Ανιγ. Τιμή	Κατωτ. Τιμή	Τελ. Τιμή	Τιμή κλεισ.	Όγκος	Ανοικτές θέσεις	Όγκος	Ανοικτές θέσεις	Άνοιγμα	Ανιγ. Τιμή	Κατωτ. Τιμή	Τελ. Τιμή	Τιμή κλεισ.	Όγκος	Ανοικτές θέσεις	Όγκος	Ανοικτές θέσεις	Όγκος	Ανοικτές θέσεις	Τιμή Εξάσκησης	
0.100	0.000	0.000	0.000	0.270	-	-	0.000	0.000	0.000	0.270	-	-				0.000	0.000	0.000	0.001	-	-	0.000	0.000	0.000	0.001	-	-		0.001
0.200	0.000	0.000	0.000	0.170	-	-	0.000	0.000	0.000	0.172	-	-				0.000	0.000	0.000	0.001	-	-	0.000	0.000	0.000	0.001	-	-		0.002
0.300	0.000	0.000	0.000	0.078	-	-	0.000	0.000	0.000	0.090	-	-				0.000	0.000	0.000	0.007	-	-	0.000	0.000	0.000	0.019	-	-		0.003
0.400	0.000	0.000	0.000	0.022	-	40	0.000	0.000	0.000	0.040	-	-				0.000	0.000	0.000	0.052	-	-	0.000	0.000	0.000	0.069	-	-		0.004
0.500	0.000	0.000	0.000	0.004	-	-	0.000	0.000	0.000	0.016	-	-				0.000	0.000	0.000	0.134	-	-	0.000	0.000	0.000	0.145	-	-		0.005
0.600	0.000	0.000	0.000	0.001	-	-	0.000	0.000	0.000	0.006	-	-				0.000	0.000	0.000	0.230	-	-	0.000	0.000	0.000	0.235	-	-		0.006
0.700	0.000	0.000	0.000	0.001	-	-	0.000	0.000	0.000	0.002	-	-				0.000	0.000	0.000	0.330	-	-	0.000	0.000	0.000	0.331	-	-		0.007
0.800	0.000	0.000	0.000	0.003	-	-	0.000	0.000	0.000	0.001	-	-				0.000	0.000	0.000	0.430	-	-	0.000	0.000	0.000	0.430	-	-		0.008
0.900	0.000	0.000	0.000	0.001	-	-	0.000	0.000	0.000	0.001	-	-				0.000	0.000	0.000	0.530	-	-	0.000	0.000	0.000	0.530	-	-		0.009
1.000	0.000	0.000	0.000	0.001	-	-					-	-				0.000	0.000	0.000	0.630	-	-				-	-		0.010	
1.100	0.000	0.000	0.000	0.001	-	-					-	-				0.000	0.000	0.000	0.730	-	-				-	-		0.011	
Σύνολα:					0	40					0	0	0	0					0	0					0	0	0	0	
Αριθμός Πράξεων:					0						0	0	0	0					0.00						0	0		0	

ΔΕΗ (ΚΟ)

(Μέγεθος Συμβολαίου: 100 Μετοχές, Τρόπος Εξάσκησης: Αμερικάνικος, Φυσική Παράδοση)

Τιμή Εξάσκησης	Δικαιώματα Αγοράς												Δικαιώματα Πώλησης												Τιμή Εξάσκησης													
	Μάρτιος 2015				Απρίλιος 2015				Λοιποί Μήνες				Μάρτιος 2015				Απρίλιος 2015				Λοιποί Μήνες																	
	Άνοιγμα	Ανιγτ Τιμή	Καπιτ Τιμή	Τελ Τιμή	Τιμή κλεισ.	Όγκος	Ανοικτές θέσεις	Άνοιγμα	Ανιγτ Τιμή	Καπιτ Τιμή	Τελ Τιμή	Τιμή κλεισ.	Όγκος	Ανοικτές θέσεις	Όγκος	Ανοικτές θέσεις	Άνοιγμα	Ανιγτ Τιμή	Καπιτ Τιμή	Τελ Τιμή	Τιμή κλεισ.	Όγκος	Ανοικτές θέσεις	Όγκος		Ανοικτές θέσεις	Όγκος	Ανοικτές θέσεις										
3.600						-	0.000	0.000	0.000		3.41	-	-									-	-	0.000	0.000	0.000	0.001	-	-							0.036		
3.800	0.000	0.000	0.000		3.20	-	0.000	0.000	0.000		3.21	-	-				0.000	0.000	0.000		0.001	-	-	0.000	0.000	0.000	0.002	-	-							0.038		
4.000	0.000	0.000	0.000		3.00	-	0.000	0.000	0.000		3.01	-	-				0.000	0.000	0.000		0.002	-	-	0.000	0.000	0.000	0.003	-	-							0.040		
4.400	0.000	0.000	0.000		2.61	-	0.000	0.000	0.000		2.62	-	-				0.000	0.000	0.000		0.011	-	-	0.000	0.000	0.000	0.011	-	-							0.044		
4.800	0.000	0.000	0.000		2.21	-	0.000	0.000	0.000		2.24	-	-				0.000	0.000	0.000		0.003	-	-	0.000	0.000	0.000	0.030	-	-							0.048		
5.200	0.000	0.000	0.000		1.82	-	0.000	0.000	0.000		1.88	-	-				0.000	0.000	0.000		0.013	-	-	0.000	0.000	0.000	0.068	-	-							0.052		
5.600	0.000	0.000	0.000		1.45	-	0.000	0.000	0.000		1.55	-	-				0.000	0.000	0.000		0.040	-	-	0.000	0.000	0.000	0.132	-	-							0.056		
6.000	0.000	0.000	0.000		1.10	-	5	0.000	0.000	0.000		1.25	-	-				0.000	0.000	0.000		0.098	-	20	0.000	0.000	0.000	0.230	-	-							0.060	
6.400	0.000	0.000	0.000		0.805	-	-	0.000	0.000	0.000		0.984	-	-				0.000	0.000	0.000		0.198	-	-	0.000	0.000	0.000	0.368	-	-							0.064	
6.800	0.000	0.000	0.000		0.564	-	-	0.000	0.000	0.000		0.763	-	-				0.000	0.000	0.000		0.356	-	-	0.000	0.000	0.000	0.545	-	-							0.068	
7.200	0.000	0.000	0.000		0.376	-	-	0.000	0.000	0.000		0.580	-	-				0.000	0.000	0.000		0.568	-	-	0.000	0.000	0.000	0.762	-	-							0.072	
7.600	0.000	0.000	0.000		0.238	-	-	0.000	0.000	0.000		0.432	-	-				0.000	0.000	0.000		0.830	-	-	0.000	0.000	0.000	1.01	-	-							0.076	
8.000	0.000	0.000	0.000		0.144	-	-	0.000	0.000	0.000		0.314	-	-				0.000	0.000	0.000		1.14	-	-	0.000	0.000	0.000	1.30	-	-							0.080	
8.400	0.000	0.000	0.000		0.084	-	-	0.000	0.000	0.000		0.231	-	-				0.000	0.000	0.000		1.48	-	-	0.000	0.000	0.000	1.61	-	-							0.084	
8.800	0.000	0.000	0.000		0.047	-	-						-	-				0.000	0.000	0.000		1.84	-	-					-	-							0.088	
9.200	0.000	0.000	0.000		0.026	-	-						-	-				0.000	0.000	0.000		2.22	-	-					-	-							0.092	
9.600	0.000	0.000	0.000		0.014	-	-						-	-				0.000	0.000	0.000		2.61	-	-					-	-							0.096	
10.000	0.000	0.000	0.000		0.007	-	-						-	-				0.000	0.000	0.000		3.00	-	-					-	-							0.100	
11.000	0.000	0.000	0.000		0.001	-	-						-	-				0.000	0.000	0.000		4.00	-	-					-	-							0.110	
12.000	0.000	0.000	0.000		0.001	-	-						-	-				0.000	0.000	0.000		5.00	-	-					-	-							0.120	
13.000	0.000	0.000	0.000		0.004	-	-						-	-				0.000	0.000	0.000		6.00	-	-					-	-							0.130	
14.000	0.000	0.000	0.000		0.001	-	-						-	-				0.000	0.000	0.000		7.00	-	-					-	-							0.140	
15.000	0.000	0.000	0.000		0.001	-	-						-	-				0.000	0.000	0.000		8.00	-	-					-	-							0.150	
16.000						-	-						-	-									-	-					-	-								0.160
Σύνολα:						0	5						0	0	0	0						0	20					0	0	0	0	0	0	0	0	0		
Αριθμός Πράξεων:						0							0	0								0.00						0		0								

ΕΘΝΙΚΗ ΤΡΑΠΕΖΑ (ΚΟ)

(Μέγεθος Συμβολαίου: 100 Μετοχές, Τρόπος Εξάσκησης: Αμερικάνικος, Φυσική Παράδοση)

Δικαιώματα Αγοράς														Δικαιώματα Πώλησης																
Τιμή Εξάσκησης	Μάρτιος 2015						Απρίλιος 2015						Λοιποί Μήνες		Μάρτιος 2015						Απρίλιος 2015						Λοιποί Μήνες		Τιμή Εξάσκησης	
	Άνοιγμα	Ανιγτ Τιμή	Καπιτ Τιμή	Τελ Τιμή	Τιμή κλεισ.	Όγκος	Άνοιγες θέσεις	Άνοιγμα	Ανιγτ Τιμή	Καπιτ Τιμή	Τελ Τιμή	Τιμή κλεισ.	Όγκος	Άνοιγες θέσεις	Όγκος	Άνοιγες θέσεις	Άνοιγμα	Ανιγτ Τιμή	Καπιτ Τιμή	Τελ Τιμή	Τιμή κλεισ.	Όγκος	Άνοιγες θέσεις	Όγκος	Άνοιγες θέσεις	Όγκος	Άνοιγες θέσεις			
0.600	0.000	0.000	0.000	0.741	-	-	0.000	0.000	0.000	0.742	-	-	-	-	0.000	0.000	0.000	0.001	-	-	0.000	0.000	0.000	0.001	-	-	-	-	0.006	
0.700	0.000	0.000	0.000	0.641	-	-	0.000	0.000	0.000	0.642	-	-	-	-	0.000	0.000	0.000	0.001	-	-	0.000	0.000	0.000	0.001	-	-	-	-	0.007	
0.800	0.000	0.000	0.000	0.542	-	-	0.000	0.000	0.000	0.543	-	-	-	-	0.000	0.000	0.000	0.001	-	-	0.000	0.000	0.000	0.001	-	-	-	-	0.008	
0.900	0.000	0.000	0.000	0.445	-	-	0.000	0.000	0.000	0.446	-	-	-	-	0.000	0.000	0.000	0.004	-	-	0.000	0.000	0.000	0.004	-	-	-	-	0.009	
1.000	0.000	0.000	0.000	0.353	-	10	0.000	0.000	0.000	0.355	-	-	-	-	0.000	0.000	0.000	0.012	-	-	0.000	0.000	0.000	0.013	-	-	-	-	0.010	
1.100	0.000	0.000	0.000	0.270	-	-	0.000	0.000	0.000	0.272	-	-	-	-	0.000	0.000	0.000	0.029	-	10	0.000	0.000	0.000	0.029	-	-	-	-	0.011	
1.200	0.000	0.000	0.000	0.199	-	-	0.000	0.000	0.000	0.202	-	-	-	-	0.000	0.000	0.000	0.058	-	-	0.000	0.000	0.000	0.059	-	-	-	-	0.012	
1.300	0.000	0.000	0.000	0.142	-	20	0.000	0.000	0.000	0.144	-	-	-	-	0.000	0.000	0.000	0.100	-	310	0.000	0.000	0.000	0.101	-	-	-	-	0.013	
1.400	0.000	0.000	0.000	0.097	-	-	0.000	0.000	0.000	0.100	-	-	-	-	0.000	0.000	0.000	0.155	-	-	0.000	0.000	0.000	0.156	-	-	-	-	0.014	
1.500	0.000	0.000	0.000	0.064	-	-	0.000	0.000	0.000	0.067	-	-	-	-	0.000	0.000	0.000	0.223	-	-	0.000	0.000	0.000	0.223	-	-	-	-	0.015	
1.600	0.000	0.000	0.000	0.042	-	-	0.000	0.000	0.000	0.043	-	-	-	-	0.000	0.000	0.000	0.300	-	-	0.000	0.000	0.000	0.300	-	-	-	-	0.016	
1.700	0.000	0.000	0.000	0.026	-	-	0.000	0.000	0.000	0.028	-	-	-	-	0.000	0.000	0.000	0.385	-	-	0.000	0.000	0.000	0.384	-	-	-	-	0.017	
1.800	0.000	0.000	0.000	0.016	-	-	0.000	0.000	0.000	0.017	-	-	-	-	0.000	0.000	0.000	0.475	-	-	0.000	0.000	0.000	0.474	-	-	-	-	0.018	
1.900	0.000	0.000	0.000	0.010	-	-	0.000	0.000	0.000	0.011	-	-	-	-	0.000	0.000	0.000	0.568	-	-	0.000	0.000	0.000	0.567	-	-	-	-	0.019	
2.000	0.000	0.000	0.000	0.006	-	-	-	-	-	-	-	-	-	-	0.000	0.000	0.000	0.664	-	-	-	-	-	-	-	-	-	-	0.020	
2.200	0.000	0.000	0.000	0.002	-	-	-	-	-	-	-	-	-	-	0.000	0.000	0.000	0.861	-	-	-	-	-	-	-	-	-	-	0.022	
2.400	0.000	0.000	0.000	0.001	-	-	-	-	-	-	-	-	-	-	0.000	0.000	0.000	1.06	-	-	-	-	-	-	-	-	-	-	0.024	
2.600	0.000	0.000	0.000	0.001	-	-	-	-	-	-	-	-	-	-	0.000	0.000	0.000	1.26	-	-	-	-	-	-	-	-	-	-	0.026	
2.800	0.000	0.000	0.000	0.001	-	-	-	-	-	-	-	-	-	-	0.000	0.000	0.000	1.46	-	-	-	-	-	-	-	-	-	-	0.028	
3.000	0.000	0.000	0.000	0.004	-	-	-	-	-	-	-	-	-	-	0.000	0.000	0.000	1.66	-	-	-	-	-	-	-	-	-	-	0.030	
3.200	0.000	0.000	0.000	0.002	-	-	-	-	-	-	-	-	-	-	0.000	0.000	0.000	1.86	-	-	-	-	-	-	-	-	-	-	0.032	
3.400	0.000	0.000	0.000	0.001	-	-	-	-	-	-	-	-	-	-	0.000	0.000	0.000	2.06	-	-	-	-	-	-	-	-	-	-	0.034	
3.600	0.000	0.000	0.000	0.001	-	-	-	-	-	-	-	-	-	-	0.000	0.000	0.000	2.26	-	-	-	-	-	-	-	-	-	-	0.036	
3.800	0.000	0.000	0.000	0.001	-	-	-	-	-	-	-	-	-	-	0.000	0.000	0.000	2.46	-	-	-	-	-	-	-	-	-	-	0.038	
4.000	0.000	0.000	0.000	0.001	-	-	-	-	-	-	-	-	-	-	0.000	0.000	0.000	2.66	-	-	-	-	-	-	-	-	-	-	0.040	
4.400	0.000	0.000	0.000	0.001	-	-	-	-	-	-	-	-	-	-	0.000	0.000	0.000	3.06	-	-	-	-	-	-	-	-	-	-	0.044	
4.800	0.000	0.000	0.000	0.001	-	-	-	-	-	-	-	-	-	-	0.000	0.000	0.000	3.46	-	-	-	-	-	-	-	-	-	-	0.048	
5.200	0.000	0.000	0.000	0.001	-	-	-	-	-	-	-	-	-	-	0.000	0.000	0.000	3.86	-	-	-	-	-	-	-	-	-	-	0.052	
5.600	0.000	0.000	0.000	0.001	-	-	-	-	-	-	-	-	-	-	0.000	0.000	0.000	4.26	-	-	-	-	-	-	-	-	-	-	0.056	
Σύνολο:					0	30							0	0	0	0									0	0	0	0		
Αριθμός Πράξεων:					0								0	0											0.00			0	0	

ΟΠΑΠ (ΚΟ)

(Μέγεθος Συμβολαίου: 100 Μετοχές, Τρόπος Εξάσκησης: Αμερικάνικος, Φυσική Παράδοση)

Τιμή Εξάσκησης	Δικαιώματα Αγοράς													Δικαιώματα Πώλησης															
	Μάρτιος 2015				Απρίλιος 2015				Λοιποί Μήνες					Μάρτιος 2015				Απρίλιος 2015				Λοιποί Μήνες							
	Άνοιγμα	Ανιγτ Τιμή	Καπιτ Τιμή	Τελ Τιμή	Τιμή κλεισ.	Όγκος	Ανοικτές θέσεις	Άνοιγμα	Ανιγτ Τιμή	Καπιτ Τιμή	Τελ Τιμή	Τιμή κλεισ.	Όγκος	Ανοικτές θέσεις	Όγκος	Ανοικτές θέσεις	Άνοιγμα	Ανιγτ Τιμή	Καπιτ Τιμή	Τελ Τιμή	Τιμή κλεισ.	Όγκος	Ανοικτές θέσεις	Όγκος	Ανοικτές θέσεις	Τιμή Εξάσκησης			
6.000	0.000	0.000	0.000	2.25	-	-	0.000	0.000	0.000	2.33	-	-				0.000	0.000	0.000	0.017	-	-	0.000	0.000	0.000	0.083	-	-	0.060	
6.400	0.000	0.000	0.000	1.88	-	-	0.000	0.000	0.000	1.99	-	-				0.000	0.000	0.000	0.042	-	-	0.000	0.000	0.000	0.146	-	-	0.064	
6.800	0.000	0.000	0.000	1.53	-	-	0.000	0.000	0.000	1.68	-	-				0.000	0.000	0.000	0.091	-	-	0.000	0.000	0.000	0.234	-	-	0.068	
7.200	0.000	0.000	0.000	1.21	-	-	0.000	0.000	0.000	1.40	-	-				0.000	0.000	0.000	0.174	-	-	0.000	0.000	0.000	0.349	-	-	0.072	
7.600	0.000	0.000	0.000	0.934	-	-	0.000	0.000	0.000	1.15	-	-				0.000	0.000	0.000	0.295	-	-	0.000	0.000	0.000	0.501	-	-	0.076	
8.000	0.000	0.000	0.000	0.699	-	-	0.000	0.000	0.000	0.939	-	-				0.000	0.000	0.000	0.460	-	-	0.000	0.000	0.000	0.688	-	-	0.080	
8.400	0.000	0.000	0.000	0.509	-	-	0.000	0.000	0.000	0.754	-	-				0.000	0.000	0.000	0.670	-	-	0.000	0.000	0.000	0.903	-	-	0.084	
8.800	0.000	0.000	0.000	0.360	-	-	0.000	0.000	0.000	0.595	-	-				0.000	0.000	0.000	0.921	-	-	0.000	0.000	0.000	1.14	-	-	0.088	
9.200	0.000	0.000	0.000	0.247	-	-	0.000	0.000	0.000	0.474	-	-				0.000	0.000	0.000	1.21	-	-	0.000	0.000	0.000	1.42	-	-	0.092	
9.600	0.000	0.000	0.000	0.165	-	-	0.000	0.000	0.000	0.367	-	-				0.000	0.000	0.000	1.53	-	-	0.000	0.000	0.000	1.72	-	-	0.096	
10.000	0.000	0.000	0.000	0.108	-	-	0.000	0.000	0.000	0.285	-	-				0.000	0.000	0.000	1.87	-	-	0.000	0.000	0.000	2.03	-	-	0.100	
11.000	0.000	0.000	0.000	0.035	-	-	0.000	0.000	0.000	0.143	-	-				0.000	0.000	0.000	2.80	-	-	0.000	0.000	0.000	2.89	-	-	0.110	
12.000	0.000	0.000	0.000	0.010	-	-	0.000	0.000	0.000	0.072	-	-				0.000	0.000	0.000	3.77	-	-	0.000	0.000	0.000	3.82	-	-	0.120	
13.000	0.000	0.000	0.000	0.002	-	-					-	-				0.000	0.000	0.000	4.77	-	-					-	-	0.130	
14.000	0.000	0.000	0.000	0.001	-	-					-	-				0.000	0.000	0.000	5.77	-	-					-	-	0.140	
15.000	0.000	0.000	0.000	0.002	-	-					-	-				0.000	0.000	0.000	6.77	-	-					-	-	0.150	
16.000	0.000	0.000	0.000	0.001	-	-					-	-				0.000	0.000	0.000	7.77	-	-					-	-	0.160	
17.000					-	-					-	-										-	-				-	-	0.170
18.000					-	-					-	-										-	-				-	-	0.180
Σύνολο:					0	0					0	0	0	0								0	0			0	0		
Αριθμός Πράξεων:					0						0		0									0.00			0		0		

ΟΤΕ (ΚΟ)

(Μέγεθος Συμβολαίου: 100 Μετοχές, Τρόπος Εξάσκησης: Αμερικάνικος, Φυσική Παράδοση)

Τιμή Εξάσκησης	Δικαιώματα Αγοράς												Δικαιώματα Πώλησης																			
	Μάρτιος 2015				Απρίλιος 2015				Λοιποί Μήνες				Μάρτιος 2015				Απρίλιος 2015				Λοιποί Μήνες											
	Άνοιγμα	Ανιγτ Τιμή	Κατωτ Τιμή	Τελ Τιμή	Τιμή κλεισ.	Όγκος	Ανοικτές θέσεις	Άνοιγμα	Ανιγτ Τιμή	Κατωτ Τιμή	Τελ Τιμή	Τιμή κλεισ.	Όγκος	Ανοικτές θέσεις	Όγκος	Ανοικτές θέσεις	Άνοιγμα	Ανιγτ Τιμή	Κατωτ Τιμή	Τελ Τιμή	Τιμή κλεισ.	Όγκος	Ανοικτές θέσεις	Όγκος	Ανοικτές θέσεις	Τιμή Εξάσκησης						
6.000						-	-																				0.060					
6.400	0.000	0.000	0.000		2.51	-	-	0.000	0.000	0.000		2.57	-	-			0.000	0.000	0.000		0.006	-	-			0.000	0.000	0.000	0.053	-	-	0.064
6.800	0.000	0.000	0.000		2.13	-	-	0.000	0.000	0.000		2.22	-	-			0.000	0.000	0.000		0.018	-	-			0.000	0.000	0.000	0.098	-	-	0.068
7.200	0.000	0.000	0.000		1.75	-	-	0.000	0.000	0.000		1.89	-	-			0.000	0.000	0.000		0.046	-	20			0.000	0.000	0.000	0.168	-	-	0.072
7.600	0.000	0.000	0.000		1.41	-	-	0.000	0.000	0.000		1.58	-	-			0.000	0.000	0.000		0.099	-	-			0.000	0.000	0.000	0.265	-	-	0.076
8.000	0.000	0.000	0.000		1.10	-	-	0.000	0.000	0.000		1.31	-	-			0.000	0.000	0.000		0.186	-	-			0.000	0.000	0.000	0.391	-	-	0.080
8.400	0.000	0.000	0.000		0.824	-	5	0.000	0.000	0.000		1.07	-	-			0.000	0.000	0.000		0.315	-	-			0.000	0.000	0.000	0.546	-	-	0.084
8.800	0.000	0.000	0.000		0.600	-	50	0.000	0.000	0.000		0.862	-	-			0.000	0.000	0.000		0.490	-	-			0.000	0.000	0.000	0.740	-	-	0.088
9.200	0.000	0.000	0.000		0.422	-	-	0.000	0.000	0.000		0.690	-	-			0.000	0.000	0.000		0.712	-	-			0.000	0.000	0.000	0.967	-	-	0.092
9.600	0.000	0.000	0.000		0.288	-	-	0.000	0.000	0.000		0.541	-	-			0.000	0.000	0.000		0.978	-	-			0.000	0.000	0.000	1.22	-	-	0.096
10.000	0.000	0.000	0.000		0.190	-	-	0.000	0.000	0.000		0.421	-	-			0.000	0.000	0.000		1.28	-	-			0.000	0.000	0.000	1.50	-	-	0.100
11.000	0.000	0.000	0.000		0.058	-	-	0.000	0.000	0.000		0.217	-	-			0.000	0.000	0.000		2.15	-	-			0.000	0.000	0.000	2.29	-	-	0.110
12.000	0.000	0.000	0.000		0.015	-	-	0.000	0.000	0.000		0.106	-	-			0.000	0.000	0.000		3.11	-	-			0.000	0.000	0.000	3.18	-	-	0.120
13.000	0.000	0.000	0.000		0.004	-	-						-	-			0.000	0.000	0.000		4.10	-	-								0.130	
14.000	0.000	0.000	0.000		0.001	-	-						-	-			0.000	0.000	0.000		5.10	-	-								0.140	
15.000	0.000	0.000	0.000		0.001	-	-						-	-			0.000	0.000	0.000		6.10	-	-								0.150	
16.000	0.000	0.000	0.000		0.001	-	-						-	-			0.000	0.000	0.000		7.10	-	-								0.160	
Σύνολο:						0	55						0	0	0	0					0	20							0	0	0	0
Αριθμός Πράξεων:						0							0	0							0.00								0	0		0

ΠΕΙΡΑΙΩΣ ΤΡΑΠΕΖΑ (ΚΟ)

(Μέγεθος Συμβολαίου: 100 Μετοχές, Τρόπος Εξάσκησης: Αμερικάνικος, Φυσική Παράδοση)

Τιμή Εξάσκησης	Δικαιώματα Αγοράς														Δικαιώματα Πώλησης															
	Μάρτιος 2015						Απρίλιος 2015						Λοιποί Μήνες		Μάρτιος 2015						Απρίλιος 2015						Λοιποί Μήνες		Τιμή Εξάσκησης	
	Άνοιγμα	Άνιπ Τιμή	Καπιτ Τιμή	Τελ Τιμή	Τιμή κλεισ.	Όγκος	Άνοιγμάς θέσεις	Άνοιγμα	Άνιπ Τιμή	Καπιτ Τιμή	Τελ Τιμή	Τιμή κλεισ.	Όγκος	Άνοιγμάς θέσεις	Όγκος	Άνοιγμάς θέσεις	Άνοιγμα	Άνιπ Τιμή	Καπιτ Τιμή	Τελ Τιμή	Τιμή κλεισ.	Όγκος	Άνοιγμάς θέσεις	Όγκος	Άνοιγμάς θέσεις					
0.200					-	-						-	-									-	-					0.002		
0.300	0.000	0.000	0.000	0.268	-	-	0.000	0.000	0.000		0.271	-	-				0.000	0.000	0.000	0.002	-	-	0.000	0.000	0.000	0.002	-	-	0.003	
0.400	0.000	0.000	0.000	0.171	-	-	0.000	0.000	0.000		0.182	-	-				0.000	0.000	0.000	0.003	-	-	0.000	0.000	0.000	0.013	-	-	0.004	
0.500	0.000	0.000	0.000	0.090	-	-	0.000	0.000	0.000		0.113	-	-				0.000	0.000	0.000	0.021	-	-	0.000	0.000	0.000	0.044	-	-	0.005	
0.600	0.000	0.000	0.000	0.039	-	71	0.000	0.000	0.000		0.066	-	-				0.000	0.000	0.000	0.070	-	-	0.000	0.000	0.000	0.097	-	-	0.006	
0.700	0.000	0.000	0.000	0.014	-	9	0.000	0.000	0.000		0.037	-	-				0.000	0.000	0.000	0.145	-	-	0.000	0.000	0.000	0.167	-	-	0.007	
0.800	0.000	0.000	0.000	0.004	-	-	0.000	0.000	0.000		0.020	-	-				0.000	0.000	0.000	0.236	-	-	0.000	0.000	0.000	0.251	-	-	0.008	
0.900	0.000	0.000	0.000	0.001	-	-	0.000	0.000	0.000		0.011	-	-				0.000	0.000	0.000	0.333	-	-	0.000	0.000	0.000	0.341	-	-	0.009	
1.000	0.000	0.000	0.000	0.002	-	-	0.000	0.000	0.000		0.006	-	-				0.000	0.000	0.000	0.432	-	-	0.000	0.000	0.000	0.436	-	-	0.010	
1.100	0.000	0.000	0.000	0.001	-	-	0.000	0.000	0.000		0.003	-	-				0.000	0.000	0.000	0.532	-	-	0.000	0.000	0.000	0.534	-	-	0.011	
1.200	0.000	0.000	0.000	0.001	-	-	0.000	0.000	0.000		0.002	-	-				0.000	0.000	0.000	0.632	-	-	0.000	0.000	0.000	0.632	-	-	0.012	
1.300	0.000	0.000	0.000	0.004	-	-	0.000	0.000	0.000		0.001	-	-				0.000	0.000	0.000	0.732	-	-	0.000	0.000	0.000	0.732	-	-	0.013	
1.400	0.000	0.000	0.000	0.002	-	-						-	-				0.000	0.000	0.000	0.832	-	-					-	-	0.014	
1.500	0.000	0.000	0.000	0.001	-	-						-	-				0.000	0.000	0.000	0.932	-	-					-	-	0.015	
1.600	0.000	0.000	0.000	0.001	-	-						-	-				0.000	0.000	0.000	1.03	-	-					-	-	0.016	
1.700	0.000	0.000	0.000	0.009	-	-						-	-				0.000	0.000	0.000	1.13	-	-					-	-	0.017	
1.800	0.000	0.000	0.000	0.006	-	-						-	-				0.000	0.000	0.000	1.23	-	-					-	-	0.018	
1.900	0.000	0.000	0.000	0.004	-	-						-	-				0.000	0.000	0.000	1.33	-	-					-	-	0.019	
2.000	0.000	0.000	0.000	0.003	-	-						-	-				0.000	0.000	0.000	1.43	-	-					-	-	0.020	
2.200	0.000	0.000	0.000	0.001	-	-						-	-				0.000	0.000	0.000	1.63	-	-					-	-	0.022	
2.400	0.000	0.000	0.000	0.001	-	-						-	-				0.000	0.000	0.000	1.83	-	-					-	-	0.024	
2.600	0.000	0.000	0.000	0.001	-	-						-	-				0.000	0.000	0.000	2.03	-	-					-	-	0.026	
2.800	0.000	0.000	0.000	0.001	-	-						-	-				0.000	0.000	0.000	2.23	-	-					-	-	0.028	
Σύνολα:					0	80						0	0	0	0					0	0						0	0	0	0
Αριθμός Πράξεων:					0							0		0						0.00							0		0	

Προϊόν Δανεισμού	Υποκείμενος Τίτλος	Πολυμερείς Συναλλαγές[1]					Διμερείς Συναλλαγές[2]		Δανεισμός Τίτλων μέσω ΟΤC[3]
		Ανοιχτές θέσεις[5]	Προσφερόμενη ποσότητα	Μ.Σ.Τ[4]	Όγκος συναλλαγών	Μ.Σ.Τ[4]	Όγκος συναλλαγών	Μ.Σ.Τ[4]	Όγκος συναλλαγών
AETFBOR	ALPHA ETF FTSE Athex Large Cap	---	---	---	---	---	---	---	---
ALPHABOR	ALPHA BANK (ΚΟ)	1,271,885	3,896,563	5.31%	---	---	---	---	46,198,319
TATTBOR	ATTICA BANK A.T.E. (ΚΟ)	---	162,569	5.31%	---	---	---	---	---
OTOELBOR	AUTOHELLAS (ΚΟ)	---	958	5.31%	---	---	---	---	---
CENRBOR	CENTRIC ΣΥΜΜΕΤΟΧΩΝ (ΚΟ)	---	16,000	5.31%	---	---	---	---	---
EEEBOR	COCA-COLA HBC AG (ΚΟ)	5,841	---	---	---	---	---	---	74,576
FGEBOR	F.G. EUROPE (ΚΟ)	---	---	---	---	---	---	---	---
FFGRPBOR	FOLLI-FOLLIE (ΚΟ)	21,141	37,245	5.31%	---	---	---	---	991,927
FOYRKBOR	FOURLIS ΣΥΜΜΕΤΟΧΩΝ (ΚΟ)	---	3,128	5.31%	---	---	---	---	3,850
FRIGOBOR	FRIGOGLASS (ΚΟ)	2,100	1,750	5.31%	---	---	---	---	---
EUPROBOR	GRIVALIA PROPERTIES (ΚΟ)	12,067	25,831	5.31%	---	---	---	---	47,406
LYKBOR	INFORM ΛΥΚΟΣ Π. (ΚΟ)	---	483	5.31%	---	---	---	---	---
INTRKBOR	INTRACOM HOLDINGS (ΚΟ)	---	105,450	5.31%	---	---	---	---	---
INKATBOR	INTRAKAT (ΚΟ)	---	---	---	---	---	---	---	---
AVAXBOR	J. & P. - ΑΒΑΞ (ΚΟ)	---	20,175	5.31%	---	---	---	---	---
BELABOR	JUMBO (ΚΟ)	67,665	96,832	5.31%	3,141	3.14%	---	---	3,293
KLEMBOR	KLEEMAN HELLAS (ΚΟ)	---	17,510	5.31%	---	---	---	---	---
LAMDABOR	LAMDA DEVELOPMENT(ΚΟ)	---	---	---	---	---	---	---	10,377
MIGBOR	MARFIN INVESTMENT GROUP (ΚΟ)	47,243	109,793	5.31%	---	---	---	---	744,474
MLSBOR	MLS ΠΛΗΡΟΦΟΡΙΚΗ (ΚΟ)	---	7,920	5.31%	---	---	---	---	---
ETFGT30PBOR	NBGAM ETF GREECE & TURKEY 30	---	---	---	---	---	---	---	---
ETFASEBOR	NBGAM ETF ΓΔ Χ.Α.	---	---	---	---	---	---	---	---
PROFBOR	PROFILE (ΚΟ)	---	---	---	---	---	---	---	---
QUALBOR	QUALITY & RELIABILITY (ΚΟ)	---	---	---	---	---	---	---	---
QUESTBOR	QUEST ΣΥΜΜΕΤΟΧΩΝ (ΚΟ)	---	822	5.31%	---	---	---	---	---
TRASTORBOR	TRASTOR A.E.E.A.Π. (ΚΟ)	---	7,580	5.31%	---	---	---	---	---
VIOBOR	VIOHALCO SA/ΝV (ΚΑ)	23,046	3,047	8.56%	3,047	8.56%	---	---	---
AEGNBOR	ΑΕΡΟΠΟΡΙΑ ΑΙΓΑΙΟΥ (ΚΟ)	248	19,974	5.31%	---	---	---	---	1
ALMYBOR	ΑΛΟΥΜΥΛ (ΚΟ)	---	---	---	---	---	---	---	---
ΒΙΟΚΑΒΟR	ΒΙΟΚΑΡΠΕΤ (ΚΟ)	---	---	---	---	---	---	---	---
GEKTERNABOR	ΓΕΚ ΤΕΡΝΑ (ΚΟ)	5,974	16,964	5.31%	---	---	---	---	---

Σημειώσεις Προϊόντων Δανεισμού

[1] - Πολυμερείς Συμβάσεις Δανειοδοσίας των μεθόδων 8-1, 8-2 και 8-3-3 (σύμφ. Με Αποφ.17 ΔΣ του Χρηματιστηρίου).

[2] - Διμερείς Συμβάσεις Δανειοδοσίας των μεθόδων 8-3-1 και 8-3-2 (σύμφ. Με Αποφ. 20 ΔΣ του Χρηματιστηρίου).

[3] - Τα στοιχεία Συναλλαγές Δανεισμού Τίτλων μέσω ΟΤC εμφανίζονται όπως δηλώνονται από τους χειριστές ΣΑΤ και αφορούν τις ποσότητες που έχουν εκκαθαριστεί και καταγραφεί στο ΣΑΤ έως και τη προηγούμενη εργάσιμη ημέρα.

[4] - Μ.Σ.Τ.: - Μέση Σταθμισμένη Τιμή (ως προς τα τεμάχια)

[5] - Τα στοιχεία αφορούν σε ανοιχτές θέσεις πριν την έναρξη της συνεδρίασης

Προϊόν Δανεισμού	Υποκείμενος Τίτλος	Πολυμερείς Συναλλαγές[1]					Διμερείς Συναλλαγές[2]		Δανεισμός Τίτλων μέσω ΟΤC[3]
		Ανοιχτές θέσεις[5]	Προσφερόμενη ποσότητα	Μ.Σ.Τ[4]	Όγκος συναλλαγών	Μ.Σ.Τ[4]	Όγκος συναλλαγών	Μ.Σ.Τ[4]	Όγκος συναλλαγών
PPCBOR	ΔΕΗ (ΚΟ)	70,518	33,587	3.86%	---	---	---	---	712,811
DRMEBOR	ΔΡΟΜΕΑΣ (ΚΟ)	---	---	---	---	---	---	---	---
ΕΤΕΒΟR	ΕΘΝΙΚΗ ΤΡΑΠΕΖΑ (ΚΟ)	286,297	219,038	3.31%	---	---	---	---	2,190,490
ELBABOR	ΕΛΒΑΛ (ΚΑ)	---	28,624	5.31%	---	---	---	---	---
ELGEBOR	ΕΛΓΕΚΑ (ΚΟ)	---	---	---	---	---	---	---	---
ΕΛΛΑΚΤΟRΒΟR	ΕΛΛΑΚΤΩΡ (ΚΟ)	49,316	31,186	5.31%	7,197	4.01%	---	---	---
ΕΧΑΕΒΟR	ΕΛΛΗΝ. ΧΡΗΜΑΤΙΣΤΗΡΙΑ-Χ.Α. (ΚΟ)	69,196	405,284	5.31%	---	---	---	---	130,000
ΕΠΡΕΒΟR	ΕΛΛΗΝΙΚΑ ΠΕΤΡΕΛΑΙΑ (ΚΟ)	61,434	149,265	3.31%	---	---	---	---	54,771
ΕΥΑΡSΒΟR	ΕΥΑΘ (ΚΟ)	---	159	5.31%	---	---	---	---	---
ΕΥΔΑΡΒΟR	ΕΥΔΑΠ (ΚΟ)	13,699	---	---	---	---	---	---	17,256
ΕΥΡΙCΒΟR	ΕΥΡΩΠΑΪΚΗ ΠΙΣΤΗ (ΚΟ)	---	---	---	---	---	---	---	---
ΙΑSΟΒΟR	ΙΑSΩ (ΚΟ)	---	21,721	5.31%	---	---	---	---	---
ΙΑΤRΒΟR	ΙΑΤΡΙΚΟ ΑΘΗΝΩΝ (ΚΟ)	---	38,078	5.31%	---	---	---	---	---
ΙΚΤΙΝΒΟR	ΙΚΤΙΝΟΣ ΕΛΛΑΣ (ΚΟ)	---	---	---	---	---	---	---	---
ΙΝΛΟΤΒΟR	ΙΝΤΡΑΛΟΤ (ΚΟ)	36,607	44,594	3.31%	---	---	---	---	148,000
ΚΑRΤΖΒΟR	ΚΑΡΑΤΖΗ (ΚΟ)	---	---	---	---	---	---	---	---
ΚRΙΒΟR	ΚRΙ - ΚRΙ (ΚΟ)	---	46,268	5.31%	---	---	---	---	---
ΜΕΤΚΚΒΟR	ΜΕΤΚΑ (ΚΟ)	17,237	4,032	5.31%	---	---	---	---	500
ΜΟΗΒΟR	ΜΟΤΟΡ ΟΪΛ (ΚΟ)	56,478	22,286	5.31%	---	---	---	---	34,600
ΜΥΤΙΛΒΟR	ΜΥΤΙΛΗΝΑΙΟΣ (ΚΟ)	40,149	146,618	3.31%	---	---	---	---	---
ΟΛΤΗΒΟR	ΟΛΘ (ΚΟ)	---	3,278	5.31%	---	---	---	---	---
ΡΡΑΒΟR	ΟΛΠ (ΚΟ)	74	---	---	---	---	---	---	151
ΟΡΑΡΒΟR	ΟΠΑΠ (ΚΟ)	59,189	55,975	5.31%	---	---	---	---	696,997
ΗΤΟΒΟR	ΟΤΕ (ΚΟ)	10,100	29,568	5.31%	---	---	100	0.01%	306,817
ΡΑΡΒΟR	ΠΑΠΟΥΣΑΝΗΣ (ΚΟ)	---	---	---	---	---	---	---	---
ΤΡΕΙRΒΟR	ΠΕΙΡΑΙΩS ΤΡΑΠΕΖΑ (ΚΟ)	201,094	4,516	5.31%	---	---	---	---	34,811,810
ΡΕΤΟΒΟR	ΠΕΤΡΟΠΟΥΛΟΣ ΠΕΤΡΟΣ (ΚΟ)	---	---	---	---	---	---	---	---
ΡΛΑΙSΒΟR	ΠΛΑΙSΙΟ COMPUTERS (ΚΟ)	---	---	---	---	---	---	---	---
ΡΛΑΤΒΟR	ΠΛΑΣΤΙΚΑ ΘΡΑΚΗΣ (ΚΟ)	---	36,559	5.31%	---	---	---	---	---
ΡΛΑΚRΒΟR	ΠΛΑΣΤΙΚΑ ΚΡΗΤΗΣ (ΚΟ)	---	---	---	---	---	---	---	---
SΑRΒΟR	ΣΑΡΑΝΤΗΣ ΓΡ. (ΚΟ)	---	---	---	---	---	---	---	---

Σημειώσεις Προϊόντων Δανεισμού

[1] - Πολυμερείς Συμβάσεις Δανειοδοσίας των μεθόδων 8-1, 8-2 και 8-3-3 (σύμφ. Με Αποφ.17 ΔS του Χρηματιστηρίου).

[2] - Διμερείς Συμβάσεις Δανειοδοσίας των μεθόδων 8-3-1 και 8-3-2 (σύμφ. Με Αποφ. 20 ΔS του Χρηματιστηρίου).

[3] - Τα στοιχεία Συναλλαγές Δανεισμού Τίτλων μέσω ΟΤC εμφανίζονται όπως δηλώνονται από τους χειριστές ΣΑΤ και αφορούν τις ποσότητες που έχουν εκκαθαριστεί και καταγραφεί στο ΣΑΤ έως και τη προηγούμενη εργάσιμη ημέρα.

[4] - Μ.Σ.Τ.: - Μέση Σταθμισμένη Τιμή (ως προς τα τεμάχια)

[5] - Τα στοιχεία αφορούν σε ανοιχτές θέσεις πριν την έναρξη της συνεδρίασης

Προϊόν Δανεισμού	Υποκείμενος Τίτλος	Πολυμερείς Συναλλαγές[1]					Διμερείς Συναλλαγές[2]		Δανεισμός Τίτλων μέσω OTC[3]
		Ανοιχτές θέσεις[5]	Προσφερόμενη ποσότητα	Μ.Σ.Τ[4]	Όγκος συναλλαγών	Μ.Σ.Τ[4]	Όγκος συναλλαγών	Μ.Σ.Τ[4]	Όγκος συναλλαγών
SIDEBOR	ΣΙΔΕΝΟΡ (ΚΟ)	2,000	27,566	5.31%	---	---	---	---	---
SOLKBOR	ΣΩΛΓΕΙΑ ΚΟΡΙΝΘΟΥ (ΚΟ)	800	1,360	3.86%	---	---	---	---	---
TENERGYBOR	ΤΕΡΝΑ ΕΝΕΡΓΕΙΑΚΗ (ΚΟ)	10,811	17,632	5.31%	---	---	---	---	---
OLYMPBOR	ΤΕΧΝΙΚΗ ΟΛΥΜΠΙΑΚΗ (ΚΟ)	---	---	---	---	---	---	---	---
TITKBOR	ΤΙΤΑΝ (ΚΟ)	51,000	189,948	5.31%	---	---	---	---	309,208
EUROBBOR	ΤΡΑΠΕΖΑ EUROBANK ERGASIAS (ΚΟ)	302,445	183,785	3.86%	---	---	---	---	48,776,124
HYGEIABOR	ΥΓΕΙΑ (ΚΟ)	---	48,700	5.31%	---	---	---	---	---
ΧΑΚΟΒΟΡ	ΧΑΛΚΟΡ (ΚΑ)	---	48,551	5.31%	---	---	---	---	---

Σημειώσεις Προϊόντων Δανεισμού

[1] - Πολυμερείς Συμβάσεις Δανειοδοσίας των μεθόδων 8-1, 8-2 και 8-3-3 (σύμφ. Με Αποφ.17 ΔΣ του Χρηματιστηρίου).

[2] - Διμερείς Συμβάσεις Δανειοδοσίας των μεθόδων 8-3-1 και 8-3-2 (σύμφ. Με Αποφ. 20 ΔΣ του Χρηματιστηρίου).

[3] - Τα στοιχεία Συναλλαγές Δανεισμού Τίτλων μέσω OTC εμφανίζονται όπως δηλώνονται από τους χειριστές ΣΑΤ και αφορούν τις ποσότητες που έχουν εκκαθαριστεί και καταγραφεί στο ΣΑΤ έως και τη προηγούμενη εργάσιμη ημέρα.

[4] - Μ.Σ.Τ.: - Μέση Σταθμισμένη Τιμή (ως προς τα τεμάχια)

[5] - Τα στοιχεία αφορούν σε ανοιχτές θέσεις πριν την έναρξη της συνεδρίασης

Κωδικοί και ονομασίες Κλάδων Οικονομικής Δραστηριότητας του Χ.Α.

533	-	Διυλιστήρια	537	-	Καθετοποιημένες Εταιρ. Πετρελαίου & Φυσικού Αερίου
1353	-	Βασικά Χημικά	1357	-	Εξειδικευμένα Χημικά
1753	-	Αλουμίνιο	1755	-	Μη Σιδηρούχα Μέταλλα
1757	-	Χάλυβας	1775	-	Ορυχεία
2353	-	Οικοδομικά Υλικά & Εξαρτήματα	2357	-	Κατασκευές
2723	-	Υλικά Συσκευασίας	2727	-	Διαφοροποιημένες Βιομηχανίες
2733	-	Ηλεκτρικά Μέρη & Εξοπλισμός	2753	-	Εμπορικά Οχήματα και Φορτηγά
2757	-	Μηχανήματα Βιομηχανικού Εξοπλισμού	2773	-	Θαλάσσιες Μεταφορές
2777	-	Υπηρεσίες Μεταφορών	2791	-	Υποστηρικτικές Υπηρεσίες προς Επιχειρήσεις
2797	-	Προμηθευτές Βιομηχανίας	3535	-	Απόσταξη & Οινοπαραγωγή
3537	-	Αναψυκτικά	3573	-	Γεωργία & Αλιεία
3577	-	Τρόφιμα	3722	-	Διαρκή Καταναλωτικά Αγαθά
3726	-	Έπιπλα	3728	-	Κατασκευή Κατοικιών
3747	-	Παιχνίδια	3763	-	Ρουχισμός & Αξεσουάρ
3765	-	Υποδήματα	3767	-	Είδη Προσωπικής Φροντίδας
3785	-	Καπνός	4533	-	Ιατρικές Υπηρεσίες
4535	-	Ιατρικός Εξοπλισμός	4577	-	Φαρμακευτικά Προϊόντα
5337	-	Λιανικό & Χονδρικό Εμπόριο Τροφίμων	5371	-	Εμπόριο Ενδυμάτων
5373	-	Γενικό Εμπόριο	5375	-	Οικιακός Εξοπλισμός
5379	-	Εξειδικευμένο Λιανικό Εμπόριο	5553	-	Τηλέοραση & Ψυχαγωγία
5555	-	Διαφήμιση	5557	-	Εκδόσεις
5751	-	Αεροπορικές Εταιρείες	5752	-	Τυχερά Παιχνίδια
5753	-	Ξενοδοχεία	5755	-	Υπηρεσίες Αναψυχής
5757	-	Εστίαση	5759	-	Ταξίδια & Τουρισμός
6535	-	Σταθερή Τηλεφωνία	6575	-	Κινητή Τηλεφωνία
7535	-	Συμβατικός Ηλεκτρισμός	7537	-	Εναλλακτικός Ηλεκτρισμός
7577	-	Ύδρευση	8355	-	Τράπεζες
8534	-	Μεσίτες Ασφαλίσεων	8536	-	Ασφάλειες Ιδιοκτησίας & Ζημιών
8633	-	Συμμετοχές & Ανάπτυξη Ακίνητης Περιουσίας	8637	-	Υπηρεσίες Ακίνητης Περιουσίας
8671	-	Ε.Ε.Α.Π. Βιομηχανικών & Επαγγελματικών Χώρων	8675	-	Εξειδικευμένες Ε.Ε.Α.Π.
8775	-	Εξειδικευμένες Χρηματοοικονομικές Υπηρεσίες	8777	-	Επενδυτικές Υπηρεσίες
8985	-	Εταιρείες Επενδύσεων	9533	-	Υπηρεσίες Ηλεκτρονικών Υπολογιστών
9535	-	Διαδίκτυο	9537	-	Λογισμικό
9572	-	Υλικό Υπολογιστών	9574	-	Ηλεκτρονικός Εξοπλισμός Γραφείων
9578	-	Εξοπλισμός Τηλεπικοινωνιών	12003	-	Διαπραγματεύσιμα Αμοιβάει Κεφάλαια

