

Ελληνικά Χρηματιστήρια - Χρηματιστήριο Αθηνών
ΜΗΝΙΑΙΟ ΣΤΑΤΙΣΤΙΚΟ ΔΕΛΤΙΟ
ΧΡΗΜΑΤΙΣΤΗΡΙΑΚΕΣ ΕΞΕΛΙΞΕΙΣ

Ιούλιος 2014

Hellenic Exchanges - Athens Stock Exchange
MONTHLY STATISTICAL BULLETIN
EXCHANGE DEVELOPMENTS

July 2014



ΠΕΡΙΕΧΟΜΕΝΑ	Σελίδα Page	Διάγ/μα Πινάκας Chart table	CONTENTS
Περιεχόμενα	1-2		Contents
Εξελίξεις μηνός Ιουλίου 2014	3		Developments in July 2014
1. Αγορές και Δείκτες			1. Markets & Indices
Βασικοί Δείκτες Αγοράς Μετοχών ΕΧΑΕ	4		HELEX Main Stock Market Indices
Διάγραμμα Γ.Δ. Τιμών & Αξίας Συναλλαγών Χρεογράφων	4	1	Composite Share Price Index Chart & Securities Value of Transactions Chart
Λοιποί Δείκτες Μετοχών ΕΧΑΕ	5		HELEX Other Market Indices
Κλαδικοί Δείκτες Μετοχών ΕΧΑΕ	6		HELEX Sector Market Indices
Χρηματιστηριακή Αξία 2014	7		2014 Market Capitalisation
Διάγραμμα Χρηματιστηριακής Αξίας 2014	7	2	2014 Market Capitalisation Chart
Αξία Συναλλαγών 2014	8		2014 Transactions Value
Διάγραμμα Αξίας Συναλλαγών 2014	8	3	2014 Transactions Chart Value
Συναλλαγές μηνός Ιουλίου 2014	9		July 2014 Transactions
2. Ανάλυση Συναλλακτικής Δραστηριότητας			2. Transactional Activity Analysis
Στοιχεία Μέσης Ημερήσιας Αξίας Συναλλαγών μετοχών ανά κατηγορία διαπραγμάτευσης	10-11		Average daily stocks value of transactions data per trading category
Στοιχεία Μέσης Ημερήσιας Αξίας Συναλλαγών μετοχών ανά δείκτη κατηγορίας Μεγάλης Κεφαλαιοποίησης	12-13		Average daily stocks value of transactions data per index of Big Cap category
3. Μηνιαία Ρευστότητα			3. Monthly Liquidity
Μηνιαίο Μέσο Όροι Spread	14	4	Monthly average Spread
Μηνιαία μέση Κυκλοφοριακή Ταχύτητα	15	5-6	Monthly average Velocity
Μηνιαία ιστορική Μεταβλητότητα	16	7-8	Monthly historical Volatility
Ομόλογα Διαπραγματεύσιμα με την Μέθοδο Εκφώνησης - Αντιφώνησης	17		Bonds Traded with the Open Outcry Method
Σημειώσεις Ομολόγων	18		Bonds Notes
Ομόλογα Διαπραγματεύσιμα στην Α.Α.Σ.Ε.	19		Bonds traded in Fixed Income Securities Market
Επεξήγηση Πινάκων	20		Explanation of Tables
Μηνιαία Στοιχεία Μετοχών	21-34		Monthly Stocks Data
Σημειώσεις Μετοχών	35		Stocks Notes
Σταθμισμένο P/E των επιμέρους κλάδων και συνόλου αγοράς	36-37		Sectoral and composite weighted P/E ratio
Σταθμισμένο D.Y. των επιμέρους κλάδων και συνόλου αγοράς	38-39		Sectoral and composite weighted D.Y. ratio
Οι 10 μετοχές με τα μεγαλύτερα και μικρότερα P/E	40		10 stocks with the highest and the lowest P/E ratio
Μετοχές με τις μεγαλύτερες και τις μικρότερες Μερισματοδόσεις στο Χρηματιστήριο Αθηνών	40		Stocks with the Highest and Lowest Dividend Yields in the Athex Exchange
Τα 10 χρεόγραφα με τις μεγαλύτερες και μικρότερες μεταβολές τιμής	40		10 securities with the highest and the lowest price changes
Τα 10 χρεόγραφα με την μεγαλύτερη Αξία Συναλλαγών	41		10 securities with the highest Transactions Value
Οι 10 μετοχές με την μεγαλύτερη Εμπορευσιμότητα	41		10 stocks with the highest Marketability
Οι 10 μεγαλύτερες εταιρείες με βάση την Χρηματιστηριακή τους Αξία κατά την 31/07/2014	41		10 biggest companies based on their Market Capitalisation on 31/07/2014
Αποκοπές Μεριμάτων	42		Dividends
Μεταβολές Μετοχικού Κεφαλαίου	43		Share Capital Changes
Δικαιώματα μετοχών	44		Stocks Rights

ΠΕΡΙΕΧΟΜΕΝΑ	Σελίδα Page	Διάγ/μα Πινάκας Chart table	CONTENTS
Αριθμός Εισηγμένων Ομολογιακών Δανειών, Εταιριών & Μετοχικών Εκδόσεων	45		Number of Listed Bonds, Companies and Stock Issues
Διάγραμμα αριθμού Εισηγμένων Εταιριών & Μετοχικών Εκδόσεων	45	9	Number of Listed Companies and Stock Issues chart
Νέες Εταιρείες	46		New Companies
5. Σύγκριση Γ.Δ. με δείκτες Ξένων χρηματιστηρίων			5. Comparison Composite Index to foreign exchanges indices
Κυριότεροι ευρωπαϊκοί χρηματιστηριακοί Δείκτες	47		Major european stock exchanges Indices
Διάγραμμα σωρευτικών μεταβολών		10	Cumulative changes chart
Στοιχεία συντελεστών συσχέτισης των κυριότερων Ξένων χρηματιστηριακών δεικτών με Γ.Δ.	48-50		Correlation co-efficients data between major foreign exchanges indices with the Composite index
Πίνακας συντελεστών συσχέτισης των κυριότερων Ξένων χρηματιστηριακών δεικτών με Γ.Δ. 01/07/2014-31/07/2014	51	11	Table of correlation co-efficients data between the major foreign exchanges indices with the Composite index 01/07/2014-31/07/2014
Διαγράμματα συσχέτισης των κυριότερων Ξένων χρηματιστηριακών δεικτών με Γ.Δ. 31/7/2013 -31/07/2014	52-54	12	Correlation charts between major foreign exchanges indices with the Composite index for the period 31/7/2013 - 31/7/2014

* Η εταιρεία Ελληνικά Χρηματιστήρια-Χρηματιστήριο Αθηνών καταβάλλει κάθε δυνατή προσπάθεια ώστε να διασφαλίσει ότι οι πληροφορίες και τα λοιπά στοιχεία που εμφανίζονται στο Μηνιαίο Στατιστικό Δελτίο είναι ορθά και πλήρη αλλά δεν έχει καμία ευθύνη για ενδεχόμενο λάθος ή παράλειψη στοιχείων και / ή ευθύνη σχετικά με την ακρίβεια, αξιοπιστία, επικαιροποίηση και πληρότητα των παραπάνω πληροφοριών και στοιχείων ή ευθύνη προερχόμενη άμεσα ή έμμεσα από την χρήση των παραπάνω πληροφοριών.

Η Εταιρία δεν έχει καμία ευθύνη για την ακρίβεια των στοιχείων που περιλαμβάνονται στις ανακοινώσεις των εισηγμένων εταιρειών. Πιθανές προσβολές δικαιωμάτων τρίτων από το περιεχόμενο των ανακοινώσεων συνιστούν αποκλειστική ευθύνη του αποστολέα των ανακοινώσεων.

Όλα τα αναγραφόμενα στο Μ.Σ.Δ. στοιχεία παρέχονται μόνο για τους σκοπούς της πληροφόρησης και δεν συνιστούν παροχή επενδυτικών συμβουλών ή πρόσκληση για επένδυση σε κινητές αξίες που διαπραγματεύονται στο Χρηματιστήριο. Αναγνωρίζεται και συμφωνείται ότι όλα τα δικαιώματα επί των πληροφοριών που εμφανίζονται στο Μ.Σ.Δ. θα αποτελούν κυριότητα της εταιρίας και οποιοδήποτε άλλο δικαίωμα συμπεριλαμβανομένου του δικαιώματος πνευματικής ιδιοκτησίας, σήματος κλπ. ανήκουν στην εταιρεία.

* Hellenic Exchanges-Athens Exchange endeavours to ensure that the data and other material ("Information") presented on the Monthly Statistical Bulletin are accurate and complete, but it is not liable for any errors or omissions of data or /and for the accuracy, credibility, updating and completeness of the aforesaid information nor it has any liability arising directly or indirectly from the use of the above Information.

The Company is not liable for the accuracy of the data included in listed companies' announcements. Only the sender of such an announcement is fully and solely liable for any infringement of third party's rights from the content of such announcement. All contents of the Monthly Statistical Bulletin List are provided only for information purposes and do not constitute investment advice or solicitation to invest in securities or other products listed for trading on the company.

You acknowledge and agree that the Company is the owner of any property rights related to any Information appearing on the Monthly Statistical Bulletin including intellectual property rights copyright, trademarks, etc.

ΕΚΔΟΤΗΣ : ΕΛΛΗΝΙΚΑ ΧΡΗΜΑΤΙΣΤΗΡΙΑ - ΧΡΗΜΑΤΙΣΤΗΡΙΟ ΑΘΗΝΩΝ
Υπεύθυνο Τμήμα : Υπηρεσιών Πληροφόρησης EXAE
Λεωφόρος Αθηνών 110, 10442 Αθήνα, Τηλ.: (210) 33.66.800, Fax: (210) 33.66.661
www.helex.gr

PUBLISHER :HELLENIC EXCHANGES - ATHENS STOCK EXCHANGE
Dpt in Charge : HELEX Information Services
110, Athinon Ave., 104 42 Athens, Greece, Tel.: (210) 33.66.800, Fax: (210) 33.66.661
www.helex.gr

Τον Ιούλιο ο **Γενικός Δείκτης του Χρηματιστηρίου Αθηνών** έκλεισε στις 1169.01 μονάδες σημειώνοντας πτώση της τάξεως του 3.73% σε σύγκριση με το κλείσιμο του προηγούμενου μήνα. Η ανώτατη τιμή του Ιουλίου ήταν 1256,77 μονάδες, καταγράφηκε κατά την διάρκεια της συνεδρίασης της 03/07/2014, η κατώτατη τιμή του μήνα ήταν 1137,87 μονάδες και καταγράφηκε κατά την διάρκεια της συνεδρίασης της 10/7/2014.

Ο δείκτης **FTSE/XA Large Cap**, έκλεισε στις 374,76 μονάδες σημειώνοντας πτώση 4,41% σε σχέση με τον προηγούμενο μήνα που έκλεισε στις 392,05 μονάδες ενώ σε σχέση με τον αντίστοιχο Ιούλιο του 2013 που είχε κλείσει στις 300,17 μονάδες, σημείωσε άνοδο 24,85%. Ο δείκτης **FTSE/X.A Mid Cap**, έκλεισε στις 1099,60 μονάδες σημειώνοντας πτώση 2,87% σε σχέση με τον προηγούμενο μήνα που έκλεισε στις 1132,06 μονάδες ενώ σε σχέση με τον αντίστοιχο Ιούλιο του 2013 που είχε κλείσει στις 1000,72 μονάδες, σημείωσε άνοδο 9,88%. Αντίστοιχα ο δείκτης **FTSE/X.A Mid & Small Cap Θεμελιωδών μεγεθών** έκλεισε στις 1343,43 μονάδες σημειώνοντας πτώση 0,33% σε σχέση με τον προηγούμενο μήνα που είχε κλείσει στις 1347,86 μονάδες ενώ σε σχέση με τον αντίστοιχο Ιούλιο του 2013 που είχε κλείσει στις 1203,06 μονάδες σημείωσε άνοδο 11,67%.

Η **μηνιαία αξία συναλλαγών** έφτασε το ύψος των 2329.06 εκ. ευρώ. σε σχέση με τον Ιούνιο που ήταν στο επίπεδο των 3579.88 εκ. ευρώ, σημείωσε πτώση 34,94% ενώ σε σχέση με τον αντίστοιχο Ιούλιο του 2013 που βρισκόταν στα 951,46 εκ. ευρώ σημείωσε άνοδο κατά 144,79%.

Η **μέση ημερήσια συναλλακτική κίνηση** έφτασε τα 101,26 εκ. ευρώ έναντι 178,99 εκ. ευρώ του Ιουνίου και των 41,37 εκ. ευρώ του Ιουλίου 2013. Ο **μέσος ημερήσιος αριθμός πράξεων** έφτασε τις 21819 έναντι 28458 του Ιουνίου και των 20241 σε σχέση με τον Ιούλιο του 2013.

Η **χρηματιστηριακή αξία** των μετοχών στην τελευταία ημέρα διαπραγμάτευσης τους έφτασε τα 72444.47 εκ. ευρώ έναντι 75820,54 εκ. ευρώ του Ιουνίου παρουσιάζοντας πτώση 4,45% ενώ σε σχέση με τον Ιούλιο 2013 που είχε φτάσει στο επίπεδο των 51898,49 εκ. ευρώ σημείωσε αύξηση κατά 39,59%.

Από τα **χρεόγραφα που κινήθηκαν περισσότερο** σε αξία τον μήνα Ιούλιο ξεχώρισαν οι: ΕΘΝΙΚΗ ΤΡΑΠΕΖΑ (ΚΟ), ALPHA ΤΡΑΠΕΖΑ (ΚΟ), ΠΕΙΡΑΙΩΣ ΤΡΑΠΕΖΑ (ΚΟ), ΟΤΕ Α.Ε (ΚΟ) και ΤΡΑΠΕΖΑ EUROBANK ERGASIAS (ΚΟ).

In July, the **ATHEX Composite Share Price Index** closed at 1169.01 units and compared to last month's closing price was decreased by 3.73%. During the month of July the highest price which was 1256.77 units was recorded during the session of July 03, 2014 while the lowest price which was 1137.87 units was recorded during the session of July 10, 2014.

The **FTSE/ATHEX Large Cap** Index closed at 374,76 units, marking a decrease of 4.41% compared to the previous month's closing price which was 392,05 units and an increase of 24.85% compared to July 2013 closing price that was 300.17 units. The **FTSE/X.A Mid Cap** Index closed at 1099.60 units, marking a decrease of 2.87% compared to the previous month's closing price which was 1132.06 units and an increase of 9.88% compared to July 2013 closing price that was 1000.72 units. The **FTSE/X.A Mid & Small Cap Θεμελιωδών μεγεθών** Index closed at 1343,43 units, recording a decrease of 0.33% compared to the previous month's closing price which was 1347,86 and an increase of 11.67% compared to July 2013 closing price that was 1203.06 units.

The **monthly value of transactions** reached 2329.06 million euros, recording a decrease of 34.94% compared to 3579.88 million euros recorded in June and an increase of 144.79% compared to July 2013 (951.46 m €).

The **average daily value of transactions** amounted to 101.26 million euros versus 178.99 million in June and 41.37 million euros compared to July 2013. The **average daily number of trades** reached 21819 versus 28458 in June and 20241 compared to July 2013.

The **market capitalisation** of shares during their last trading day amounted to 72444.47 million euros and compared to June's figure which was 75820.54 million euros marks a decrease of 4.45%. Compared to July 2013 capitalisation recorded at 51898,49 million signalling an increase of 39.59%.

Also, the **most active securities** in July were the following: NATIONAL BANK OF GREECE (CR), ALPHA BANK (CR), PIRAEUS BANK (CR), OTE S.A (CR) and EUROBANK ERGASIAS (CR).

1.1 ΒΑΣΙΚΟΙ ΔΕΙΚΤΕΣ ΑΓΟΡΑΣ ΜΕΤΟΧΩΝ ΕΛΛΗΝΙΚΑ ΧΡΗΜΑΤΙΣΤΗΡΙΑ - ΧΡΗΜΑΤΙΣΤΗΡΙΟ ΑΘΗΝΩΝ - HELLENIC EXCHANGES - ATHENS STOCK EXCHANGE MARKET INDICES *

Βάση Δείκτη FTSE/XA Large Cap-FTSE/ATHEX Large Cap Index Base: 23.09.1997 = 1000 Μονάδες - Units,
 Βάση Δείκτη FTSE/XA - Χ.Α.Κ Τραπεζικός Δείκτης -FTSE/ATHEX - CSE Banking Index Base: 31.10.2008 = 2000 Μονάδες - Units
 Βάση Δείκτη Τιμών Μεσαίας & Μικρής Κεφαλαιοποίησης - Athex Mid & SmallCap Category Price Index Index Base: 28.11.2008 = 5000 Μονάδες - Units
 Βάση Δείκτη FTSE/XA MID CAP-FTSE/ATHEX MID CAP Index Base: 08.12.1999 = 1000 Μονάδες - Units, Βάση Δείκτη FTSE/XA SmallCap -FTSE/ATHEX SmallCap Index Base: 31.05.2001,
 Βάση Δείκτη FTSE/XA ΔΕΙΚΤΗΣ ΑΓΟΡΑΣ-FTSE/ATHEX MARKET INDEX Index Base: 31.12.2002 = 2000 Μονάδες - Units, Βάση Δείκτη FTSE MED 100 - FTSE MED 100 Index Base:19.06.2003=5000 Μονάδες - Units,
 Βάση Δείκτη FTSE/XA Διεθνούς Δραστηριοποίησης-FTSE/ATHEX Global Traders Index Plus Index Base: 03.12.2012 = 1000 Μονάδες - Units, Βάση Δείκτη FTSE/XA. Διεθνούς Δραστηριοποίησης - FTSE/ATHEX Global Traders Index Index Base: 03.12.2012 = 1000 Μονάδες - Units,
 Βάση Δείκτη GT - 30 Price Index : 31.12.2005 = 1000 Μονάδες - Units, Βάση Δείκτη FTSE/XA Mid & Small Cap Θεμελιωδών μεγεθών-FTSE/ATHEX Mid & Small Cap Factor-Weighted: Index Base 29.10.2012= 1000 Μονάδες;Units, Βάση Δείκτη ΕΛΛΗΝΙΚΟΣ ΔΕΙΚΤΗΣ MID & SMALL CAP/HELLENIC MID & SMALL CAP INDEX Index Base:14.01.2013 = 1000 Μονάδες - Units

Μήνας Months	Γενικός Δείκτης Composite Index			FTSE/X.A. Large Cap - FTSE/Athex Large Cap	FTSE/X.A. Custom Capped - FTSE/ATHEX Custom Capped	FTSE/X.A. Mid Cap - FTSE/Athex Mid Cap	FTSE/X.A. - Χ.Α.Κ. Τραπεζικός Δείκτης - FTSE/Athex - CSE Banking Index	ΕΛΛΗΝΙΚΟΣ ΔΕΙΚΤΗΣ MID & SMALL CAP - HELLENIC MID & SMALL CAP INDEX	FTSE/X.A. Διεθνούς Δραστηριοποίησης Plus - FTSE/ATHEX Global Traders Index Plus	FTSE/X.A. Διεθνούς Δραστηριοποίησης - FTSE/ATHEX Global Traders Index	FTSE/X.A Mid & Small Cap Θεμελιωδών μεγεθών	GT-30 Δείκτης Τιμών GT-30 Price Index	Δείκτης Τιμών Μεσαίας & Μικρής Κεφαλαιοποίησης Χ.Α ATHEX Mid & SmallCap Price Index	FTSE/X.A. Δείκτης Αγοράς - FTSE/Athex Market Index
	Κλείσιμο Last	Κατώτερη Έτους Year Low	Ανώτερη Έτους Year High											
2013 Ιουλ.-Jul.	884.60	788.81	1,159.97	300.17	948.83	1,000.72	94.31	942.50	1,333.28	1,380.55	1,203.06	689.10	2,887.06	725.70
Αύγ. - Aug.	899.92	788.81	1,159.97	307.68	974.59	983.29	107.75	900.84	1,288.40	1,329.96	1,178.23	629.96	2,830.78	741.58
Σεπ. - Sep.	1,014.06	788.81	1,159.97	343.39	1,097.57	1,040.31	113.21	1,023.56	1,448.83	1,534.63	1,234.39	691.30	2,668.97	824.61
Οκτ. - Oct.	1,188.17	788.81	1,202.77	394.52	1,273.46	1,204.28	143.68	1,168.39	1,670.24	1,831.82	1,314.25	751.40	2,747.88	947.45
Νοέμ.-Nov.	1,195.68	788.81	1,202.77	395.20	1,268.81	1,182.77	150.39	1,135.21	1,574.98	1,759.22	1,312.67	737.84	2,654.71	948.16
Δεκ.-Dec.	1,162.68	788.81	1,232.43	384.84	1,229.62	1,166.81	136.14	1,113.79	1,550.85	1,734.38	1,279.09	647.54	2,573.61	923.79
Ιαν. - Jan.	1,176.92	1,115.09	1,305.96	385.27	1,232.10	1,120.93	135.79	1,112.21	1,540.57	1,790.35	1,350.04	596.36	2,709.78	923.34
Φεβ. - Feb.	1,310.41	1,115.09	1,315.16	423.11	1,350.71	1,279.24	151.01	1,247.48	1,710.34	2,033.31	1,408.42	620.40	2,796.55	1,014.97
Μάρ. - Mar.	1,335.74	1,115.09	1,379.42	430.36	1,371.66	1,297.14	153.99	1,314.95	1,810.48	2,076.88	1,512.46	684.25	3,010.35	1,032.37
Απρ. - Apr.	1,232.12	1,115.09	1,379.42	396.62	1,274.48	1,201.47	131.81	1,224.00	1,673.28	1,942.94	1,414.74	683.44	3,016.84	952.02
Μάιος - May	1,223.48	1,062.66	1,379.42	395.98	1,271.97	1,132.99	134.27	1,191.41	1,693.34	1,892.62	1,356.66	739.08	3,003.73	949.20
Ιούν.-Jun.	1,214.31	1,062.66	1,379.42	392.05	1,270.45	1,132.06	127.83	1,194.42	1,691.76	1,908.67	1,347.86	726.36	3,057.28	940.43
2014 Ιουλ.-Jul.	1,169.01	1,062.66	1,379.42	374.76	1,228.74	1,099.60	117.43	1,173.86	1,697.94	1,884.14	1,343.43	746.69	3,061.26	899.63

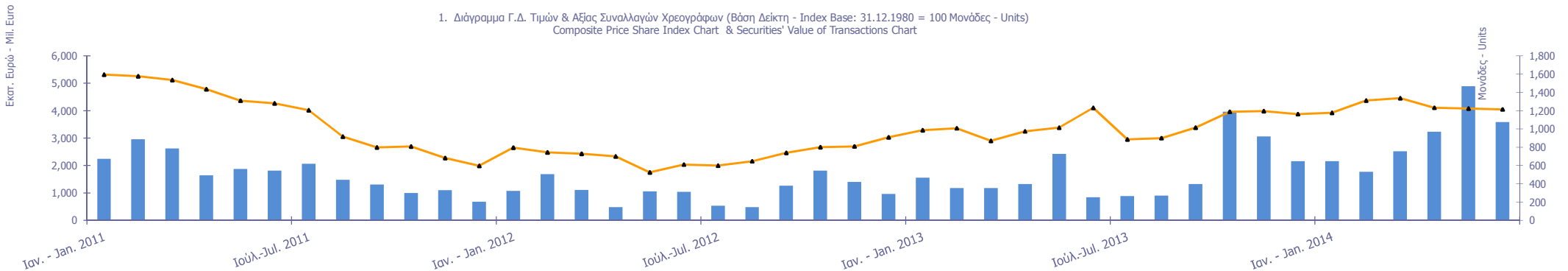

1.2 ΛΟΙΠΟΙ ΔΕΙΚΤΕΣ ΜΕΤΟΧΩΝ ΕΛΛΗΝΙΚΑ ΧΡΗΜΑΤΙΣΤΗΡΙΑ- ΧΡΗΜΑΤΙΣΤΗΡΙΟΥ ΑΘΗΝΩΝ / HELLENIC EXCHANGES - ATHENS STOCK EXCHANGE OTHER MARKET INDICES *

Μήνας Months	FTSE/Med 100 - FTSE/Med 100	Συν. Απόδοσης Γενικού Δείκτη ΧΑ Total Return of ATHEX Composite Index	FTSE/X.A. Large Cap Σ.Α. - FTSE/Athex Large Cap Total Return	FTSE/X.A. Large Cap Net Σ.Α. - FTSE/ATHEX Large Cap Net Total Return	FTSE/X.A. Custom Capped Σ.Α. - FTSE/ATHEX Custom Capped T.R.	FTSE/X.A Mid Cap Συνολικής Απόδοσης FTSE/ATHEX Mid Cap Total Return Index	GT-30 Συνολικής Απόδοσης GT-30 Total Return Index	FTSE/X.A.-Χ.ΑΚ Τραπεζικός Δείκτης Συνολικής Απόδοσης FTSE/ATHEX-CSE Banking Total Return Index
2014 Ιούλ.-Jul.	4,203.34	1,279.86	411.05	1,202.93	990.13	1,237.19	824.07	89.40
Αύγ. - Aug.	4,142.65	1,303.06	421.62	1,233.62	1,017.84	1,217.02	753.53	102.15
Σεπ. - Sep.	4,310.66	1,468.33	470.55	1,376.78	1,146.28	1,287.62	826.91	107.33
Οκτ. - Oct.	4,464.88	1,720.45	540.62	1,581.77	1,329.98	1,490.58	898.80	136.23
Νοέμ.-Nov.	4,629.53	1,731.32	535.17	1,584.52	1,325.13	1,451.70	882.57	140.37
Δεκ.-Dec.	4,569.39	1,683.53	527.37	1,542.98	1,284.20	1,444.23	774.56	129.07
Ιαν. - Jan.	4,735.41	1,704.75	527.93	1,544.72	1,286.79	1,393.64	713.35	128.72
Φεβ. - Feb.	5,027.55	1,898.11	579.79	1,696.44	1,410.67	1,590.46	742.10	143.16
Μάρ. - Mar.	5,245.14	1,934.80	589.38	1,725.49	1,432.54	1,633.10	819.31	148.19
Απρ. - Apr.	5,027.06	1,784.93	543.15	1,590.74	1,331.43	1,512.64	822.93	126.86
Μάιος - May	5,132.25	1,776.06	543.34	1,591.64	1,332.50	1,431.50	892.42	129.25
Ιούν.-Jun.	5,195.81	1,764.46	529.48	1,576.90	1,332.87	1,434.50	878.50	119.34
2014 Ιούλ.-Jul.	5,226.96	1,702.26	507.28	1,510.84	1,291.78	1,393.37	903.09	109.62

1.3 ΚΛΑΔΙΚΟΙ ΔΕΙΚΤΕΣ ΜΕΤΟΧΩΝ ΕΛΛΗΝΙΚΑ ΧΡΗΜΑΤΙΣΤΗΡΙΑ- ΧΡΗΜΑΤΙΣΤΗΡΙΟ ΑΘΗΝΩΝ / HELLENIC EXCHANGES - ATHEX STOCK EXCHANGE MARKET INDICES *

Βάση Κλαδικών Δεικτών Χ.Α - Sectoral Indices Base: 30.12.2005=5000

Βάση Δείκτη Όλων των Μετοχών-All Share Index Base: 04.01.1988 = 100 Μονάδες - Units

Μήνας Months	FTSE/Χ.Α. Τράπεζες - FTSE/Athex Banks	FTSE/Χ.Α. Χρηματοοικονομ ικές Υπηρεσίες - FTSE/Athex Financial Services	FTSE/Χ.Α. Βιομηχανικά Προϊόντα & Υπηρεσίες - FTSE/Athex Industrial Goods & Services	FTSE/Χ.Α. Εμπόριο - FTSE/Athex Retail	FTSE/Χ.Α. Ακίνητης Περιουσίας - FTSE/Real Estate	FTSE/Χ.Α. Προσωπικά & Οικιακά Προϊόντα - FTSE/Athex Personal & Household Goods	FTSE/Χ.Α. Τρόφιμα & Ποτά - FTSE/Athex Food & Beverage	FTSE/Χ.Α. Πρώτες Ύλες - FTSE/Athex Basic Resources	FTSE/Χ.Α. Κατασκευές & Υλικά - FTSE/Athex Construction & Materials	FTSE/Χ.Α. Πετρέλαιο & Αέριο - FTSE/Athex Oil & Gas	FTSE/Χ.Α. Χημικά - FTSE/Athex Chemicals	FTSE/Χ.Α. Μέσα Ενημέρωσης - FTSE/Athex Media	FTSE/Χ.Α. Ταξίδια & Αναψυχή - FTSE/Athex Travel & Leisure	FTSE/Χ.Α. Τεχνολογία - FTSE/Athex Technology	FTSE/Χ.Α. Τηλεπικοινωνίες - FTSE/Athex Telecommunicat ions	FTSE/Χ.Α. Υπηρεσίες Κοινής Ωφέλειας - FTSE/Athex Utilities	FTSE/Χ.Α. Υγεία - FTSE/Athex Health Care	Όλων των μετοχών - All Share Index
2013 Ιουλ.-Jul.	124.61	1,346.20	3,437.20	2,497.63	1,890.31	4,110.80	7,413.81	2,236.64	1,886.98	2,723.07	6,629.80	1,447.89	1,209.78	679.05	1,871.75	2,814.32	213.37	184.39
Αύγ. - Aug.	142.36	1,248.02	3,215.35	2,406.63	1,784.93	4,043.62	7,675.96	2,101.46	1,896.01	2,530.48	6,047.31	1,817.25	1,309.11	655.16	1,882.76	2,629.89	233.35	192.25
Σεπ. - Sep.	149.58	1,497.81	3,703.19	2,714.22	2,022.74	4,782.93	8,189.79	2,370.61	2,319.53	2,839.86	6,365.44	1,617.79	1,438.14	701.61	2,119.48	3,155.01	240.91	208.21
Οκτ. - Oct.	189.84	1,841.94	4,705.89	3,095.43	2,465.35	5,100.25	7,982.78	2,847.67	2,700.39	3,355.96	6,761.48	1,809.86	1,607.78	818.46	2,557.14	3,873.65	270.30	246.49
Νοέμ.-Nov.	198.71	1,830.58	3,452.59	3,243.34	2,268.65	5,771.65	7,723.77	2,768.44	2,865.27	3,182.52	6,480.49	1,499.60	1,701.80	779.10	2,524.11	3,833.84	254.94	247.23
Δεκ.-Dec.	179.88	1,768.51	3,244.72	3,298.78	2,216.68	5,917.47	7,848.14	2,751.91	2,681.66	2,866.83	5,996.52	1,543.92	1,679.99	787.43	2,661.73	3,792.71	223.01	235.47
Ιαν. - Jan.	179.88	1,768.51	3,244.72	3,298.78	2,216.68	5,917.47	7,848.14	2,751.91	2,681.66	2,866.83	5,996.52	1,543.92	1,679.99	787.43	2,661.73	3,792.71	223.01	235.47
Φεβ. - Feb.	199.52	1,954.44	3,450.87	3,585.69	2,632.76	7,058.38	6,792.49	3,190.40	3,179.87	2,946.83	6,340.65	2,363.90	1,979.75	1,040.04	3,495.76	4,094.81	266.34	260.60
Μάρ. - Mar.	203.46	2,134.81	3,594.13	3,775.26	2,998.74	7,070.47	6,741.10	3,201.51	3,406.37	3,006.12	6,300.15	2,356.51	2,044.15	1,080.08	3,303.08	4,248.67	272.52	265.52
Απρ. - Apr.	174.15	1,995.86	3,371.65	3,522.16	2,738.49	6,493.75	6,789.73	2,924.14	3,101.87	2,712.77	6,347.64	2,363.90	1,992.00	1,083.32	3,162.70	3,967.37	249.82	251.01
Μάιος - May	177.41	1,965.21	3,350.54	4,049.62	2,576.95	6,037.80	6,346.04	2,872.22	3,073.31	2,450.89	5,920.96	2,216.16	2,137.64	1,021.08	2,892.95	4,007.69	214.66	271.78
Ιούν.-Jun.	168.90	1,950.37	3,299.33	4,093.29	2,697.55	6,574.46	6,326.41	2,715.82	3,225.48	2,419.70	6,349.17	2,105.35	2,200.72	993.06	2,972.78	4,039.61	208.17	268.19
2014 Ιουλ.-Jul.	155.15	1,789.04	3,162.29	4,400.15	2,927.91	6,278.47	6,516.11	2,811.11	3,099.97	2,487.46	6,099.41	2,334.35	2,055.09	954.75	2,832.39	3,971.29	192.70	255.78

ΧΡΗΜΑΤΙΣΤΗΡΙΑΚΗ ΑΞΙΑ 2014 (σε Εκατομμύρια Ευρώ)
2014 MARKET CAPITALISATION (Million Euro)

ΜΗΝΑΣ MONTH	ΑΞΙΕΣ ΣΤΑΘΕΡΟΥ ΕΙΣΟΔΗΜΑΤΟΣ BONDS ***	ΚΥΡΙΑ ΑΓΟΡΑ MAIN MARKET	ΧΑΜΗΛΗ ΔΙΑΣΠΟΡΑ LOW DISPERSION	ΕΠΙΤΗΡΗΣΗ SURVEILLANCE	ΠΡΟΣ ΔΙΑΓΡΑΦΗ UNDER DELETION	ΣΥΝΟΛΟ ΜΕΤΟΧΩΝ STOCKS TOTAL
31/12/2013	57,953.97	64,127.57	1,928.55	456.34	2.44	66,514.89
31/01/2014	57,952.98	64,181.17	2,044.03	443.53	2.83	66,671.56
28/02/2014	57,948.34	71,156.39	2,047.83	472.78	2.79	73,679.79
31/03/2014	57,948.34	72,489.73	2,105.06	469.67	2.79	75,067.25
30/04/2014	57,948.34	68,469.71	2,025.33	430.36	11.03	70,936.44
30/05/2014	57,948.34	74,376.68	1,987.45	433.54	11.16	76,808.83
30/06/2014	57,948.34	73,383.10	1,966.95	459.99	10.50	75,820.54
31/07/2014	57,948.34	70,275.34	1,704.04	454.88	10.21	72,444.47

Σημειώσεις -Notes

*** Περιλαμβάνονται τα Ομόλογα Κρατικών Τραπεζών και τα Εντοκα Γραμμάτια Ελληνικού Δημοσίου - The Bank Short Term Bonds and the Greek T-Bills are included.

-Δεν περιλαμβάνεται η Χρηματιστηριακή αξία των μετοχών σε αναστολή - The market value of suspended shares does not included.

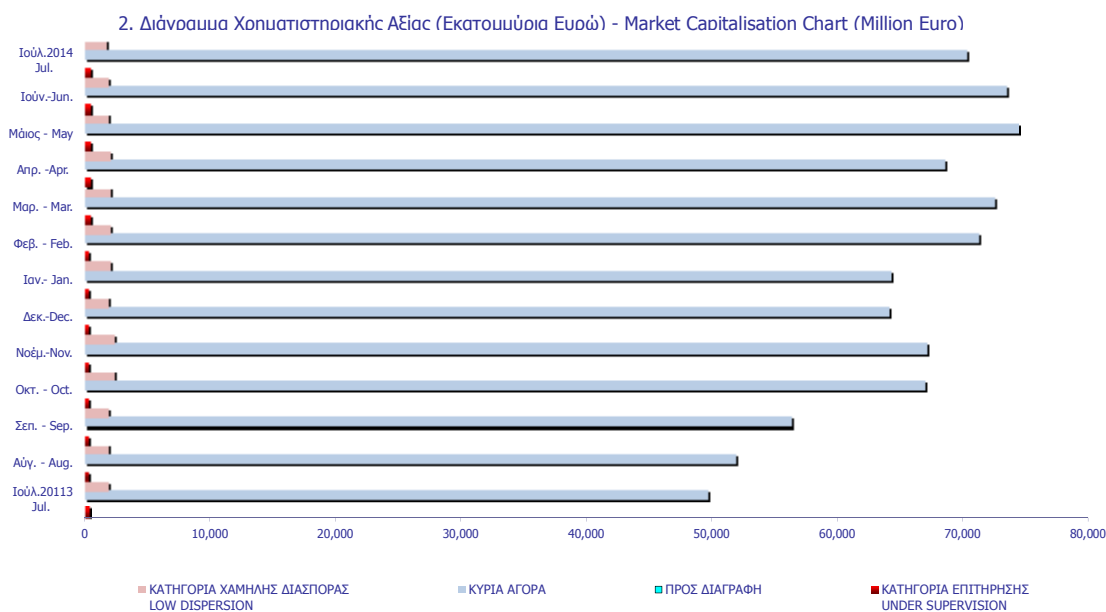

ΑΞΙΑ ΣΥΝΑΛΛΑΓΩΝ 2014 (σε Εκατομμύρια Ευρώ)
2014 TRANSACTIONS VALUE (Million Euro)

ΜΗΝΑΣ MONTH	ΜΕΤΟΧΕΣ - STOCKS					ΔΙΑΠΡΑΓΜΑΤΕΥΣΙΜ Α ΑΜΟΙΒΑΙΑ ΚΕΦΑΛΑΙΑ (Δ.Α.Κ) EXCHANGE TRADED FUNDS ETFs	ΚΑΤΑΣΤΑΣΗ ΑΝΑΣΤΟΛΗΣ SUSPENSION STATUS	ΤΙΤΛΟΙ ΠΑΡΑΣΤΑΤΙΚΟΙ WARRANTS	ΓΕΝΙΚΟ ΣΥΝΟΛΟ ΟΜΟΛΟΓΩΝ & ΧΡΕΩΓΡΑΦΩΝ GRAND TOTAL BONDS & SECURITIES
	ΑΞΙΕΣ ΣΤΑΘΕΡΟΥ ΕΙΣΟΔΗΜΑΤΟΣ BONDS	ΚΥΡΙΑ ΑΓΟΡΑ MAIN MARKET	ΧΑΜΗΛΗ ΔΙΑΣΠΟΡΑ LOW DISPERSION	ΕΠΙΤΗΡΗΣΗ SURVEILLANCE	ΠΡΟΣ ΔΙΑΓΡΑΦΗ UNDER DELETION				
2013	0.52	19,797.37	96.36	29.69	0.10	10.40	0.12	1,373.88	21,308.44
Jan-2014	0.01	1,927.70	1.46	1.84	0.00	2.15	0.00	222.34	2,155.49
Feb-2014	0.15	1,588.13	1.06	0.84	0.00	0.98	0.00	180.52	1,771.68
Mar-2014	0.00	2,227.67	1.09	0.78	0.00	1.74	0.00	289.25	2,520.54
Apr-2014	0.01	3,027.89	0.70	0.65	0.00	1.21	0.00	198.76	3,229.23
May-2014	0.02	4,721.75	0.92	0.46	0.00	1.23	0.00	165.80	4,890.18
Jun-2014	0.00	3,454.05	0.74	1.24	0.00	0.67	0.00	123.18	3,579.88
Jul-2014	0.08	2,224.94	1.11	2.23	0.00	2.07	0.00	98.63	2,329.06
Σύνολο 2014 Total	0.27	19,172.13	7.09	8.03	0.01	10.06	0.00	1,278.48	20,476.07

3. Διάγραμμα Αξίας Συναλλαγών (Εκατομμύρια Ευρώ) -
Transactions Value Chart (Million Euro)

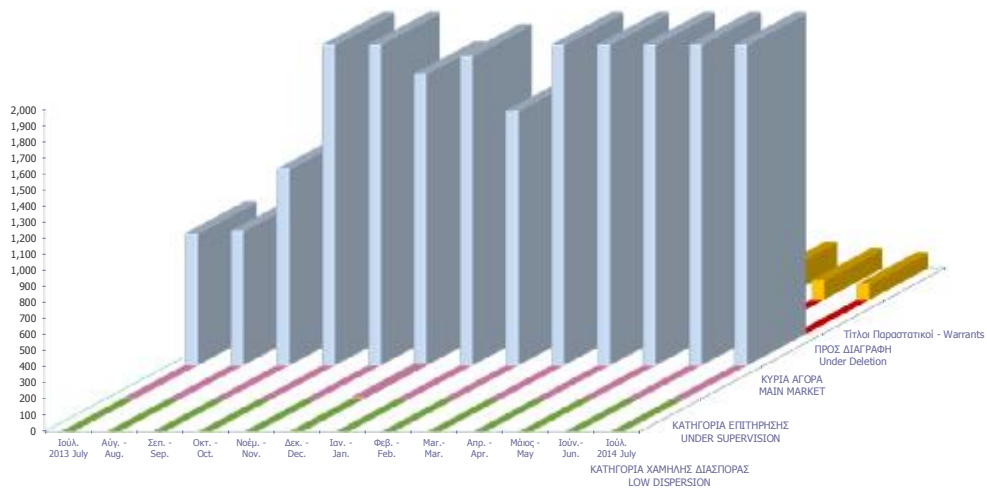

Συναλλαγές τον Ιούλιο 2014 July 2014 Transactions	Όγκος Συναλλαγών Transactions Volume	Αξία Συναλλαγών (Ευρώ) Transactions Value (Euro)	Ποσοστό Συμμετοχής Percentage (%)
A. Δάνεια - Bonds			
Ομολογιακά Δάνεια Επιχειρήσεων (Α.Α.Σ.Ε.) - Corporate Bonds (F.I.S.M.)	321,651	76,199.46	0.00
Σύνολο Ομολόγων Διαπραγματεύσιμα στην Α.Α.Σ.Ε. - Total of Bonds Traded in F.I.S.M. @	321,651	76,199.46	0.00
Σύνολο (εκτός Α.Α.Σ.Ε.) - Total of Bonds (F.I.S.M. excluded)	0	0.00	0.00
Σύνολο Δανείων - Total of Bonds	321,651	76,199.46	0.00
B. Μετοχές - Stocks **			
Τράπεζες-Banks	1,492,127,059	1,400,917,654.29	60.15
Χρηματοοικονομικές Υπηρεσίες-Financial Services	5,388,968	40,241,795.05	1.73
Ακίνητη Περιουσία - Real Estate	10,618,867	61,857,163.01	2.66
Ασφάλειες-Insurance	186,291	243,529.32	0.01
Βιομηχανικά Προϊόντα & Υπηρεσίες-Industrial Goods & Services	17,310,343	21,451,613.10	0.92
Κατασκευές & Υλικά Κατασκευών-Construction & Materials	9,346,725	55,942,965.45	2.40
Εμπόριο-Retail	2,295,984	61,250,782.22	2.63
Μέσα Ενημέρωσης-Media	352,908	131,006.08	0.01
Πετρέλαιο & Αέριο-Oil & Gas	5,108,913	32,659,076.13	1.40
Προσωπικά & Οικιακά Αγαθά-Personal & Household Goods	10,652,058	82,486,576.13	3.54
Πρώτες Ύλες-Basic Resources	5,732,246	24,121,357.44	1.04
Υπηρεσίες Κοινής Ωφέλειας-Utilities	11,007,031	88,094,190.88	3.78
Τεχνολογία-Technology	2,926,732	3,709,083.83	0.16
Τηλεπικοινωνίες-Telecommunications	19,089,878	203,258,684.70	8.73
Τρόφιμα & Ποτά-Food & Beverage	2,961,806	21,806,231.23	0.94
Υγεία-Health Care	4,168,982	2,089,253.68	0.09
Ταξίδια & Αναψυχή-Travel & Leisure	22,809,471	203,214,400.22	8.73
Χημικά-Chemicals	6,410,599	4,765,993.75	0.20
Κύρια Αγορά - Main Market	1,551,726,614	2,224,941,089.06	95.53
Χαμηλής Διασποράς - Low Dispersion	357,139	1,112,336.94	0.05
Κατηγορία Επιτήρησης - Under Supervision	16,492,155	2,225,162.99	0.10
Προς Διαγραφή - Under Deletion	1,053	1,581.96	0.00
Σύνολο Μετοχών - Total of Stocks	1,568,576,961	2,228,280,170.95	95.67
Γ. Διαπραγματεύσιμα Αμοιβαία Κεφάλαια (Δ.Α.Κ) - ETFs	509,167	2,068,337	0.09
Δ. Παραστατικοί Τίτλοι - Warrants	80,055,641	98,634,870	4.23
ΓΕΝΙΚΟ ΣΥΝΟΛΟ ΧΡΕΟΓΡΑΦΩΝ - SECURITIES GRAND TOTAL	1,649,463,420	2,329,059,577.33	100.00
Σύνολο Δικαιωμάτων - Total of Rights *	7,899,181	2,789,416.98	0.1198

* Η αξία συναλλαγών των δικαιωμάτων των μετοχών συμπεριλαμβάνεται στις κατά κατηγορία κλαδικές συναλλαγές, ενώ των τεμαχίων όχι.

The rights' value of transactions is included in the sectors breakdown, while the volume is not.

@ Ο όγκος συναλλαγών που πραγματοποιήθηκε στην Α.Α.Σ.Ε. αναφέρεται σε Ευρώ και δεν συμπεριλαμβάνεται στο Γενικό Σύνολο.

The volume of transactions realized in the fixed income securities' Market is referred to Euro and is not included in the Grand Total

ΣΤΟΙΧΕΙΑ ΜΕΣΗΣ ΗΜΕΡΗΣΙΑΣ ΑΞΙΑΣ ΣΥΝΑΛΛΑΓΩΝ ΜΕΤΟΧΩΝ ΑΝΑ ΚΑΤΗΓΟΡΙΑ ΔΙΑΠΡΑΓΜΑΤΕΥΣΗΣ
AVERAGE DAILY STOCKS VALUE OF TRANSACTIONS DATA PER TRADING CATEGORY

	Κύρια Αγορά Main Market	Χαμηλή Διασπορά Low Dispersion	Επιτήρηση Surveillance	Προς Διαγραφή Under Deletion	ΣΥΝΟΛΟ-Total	
	01/07/2014- 31/07/2014	01/07/2014- 31/07/2014	01/07/2014- 31/07/2014	01/07/2014- 31/07/2014	01/07/2014- 31/07/2014	
	<i>Μέση Αξία Συναλλαγών χωρίς δικαιώματα (Σύνολο σε εκατ.Euro) / Average daily value of transactions without right trades (Total in milion of Euros)</i>					
A 1. ΑΝΑΛΥΣΗ ΑΝΑ ΦΑΣΗ						A1. ANALYSIS PER TRADING PHASE
ΣΤΟ ΑΝΟΙΓΜΑ	1.15	0.04	0.06	0.00	1.25	At the Open
ΣΥΝΕΧΗΣ ΔΙΑΠΡΑΓΜΑΤΕΥΣΗ	70.29	0.00	0.00	0.00	70.29	ContinuousTrading
ΕΝΔΙΑΜΕΣΑ ΑΥΧΤΙΟΝ	0.15	0.00	0.02	0.00	0.18	Intraday Auctions
ΑΥΧΤΙΟΝ ΚΛΕΙΣΙΜΑΤΟΣ	7.54	0.01	0.01	0.00	7.56	Closing Auction
ΣΤΟ ΚΛΕΙΣΙΜΟ	2.53	0.00	0.00	0.00	2.53	At the Close
ΣΥΝΟΛΟ	81.66	0.05	0.10	0.00	81.81	Total
Πακέτα	14.96	0.00	0.00	0.00	14.96	BlockTrades
Γενικό ΣΥΝΟΛΟ	96.62	0.05	0.10	0.00	96.76	Grand total
Αξία συναλλαγών ανοικτών πωλήσεων	0.00%	0.00%	0.00%	0.00%	0.00%	Value of Transactions Short selling
Αξία συναλλαγών ειδικών διαπραγματευτών	5.63%	0.00%	0.00%	0.00%	5.62%	Value of Transactions of Market Makers
Αξία συναλλαγών μέσω ODL	58.52%	29.63%	0.00%	89.57%	58.50%	Value of Transactions ODL
% Στο σύνολο	99.85%	0.05%	0.10%	0.00%	100.00%	% on the Total
	Κύρια Αγορά Main Market	Χαμηλή Διασπορά Low Dispersion	Επιτήρηση Surveillance	Προς Διαγραφή Under Deletion	ΣΥΝΟΛΟ-Total	
	<i>Μέση Αξία Συναλλαγών χωρίς δικαιώματα (Σύνολο σε εκατ.Euro) / Average daily value of transactions without right trades (Total in milion of Euros)</i>					
B 1. ΣΥΝΕΧΗΣ ΔΙΑΠΡΑΓΜΑΤΕΥΣΗ						B1. CONTINUOUS TRADING PHASE
A' ΧΡΟΝΙΚΗ ΠΕΡΙΟΔΟΣ (Έως 11:00:00) *	7.21	0.00	0.00	0.00	7.21	1st Period (till 11:00:00) *
B' ΧΡΟΝΙΚΗ ΠΕΡΙΟΔΟΣ (11:00:01 - 11:30:00)	7.26	0.00	0.00	0.00	7.26	2rd Period (11:00:01 - 11:30:00)
Γ' ΧΡΟΝΙΚΗ ΠΕΡΙΟΔΟΣ (11:30:01 - 12:00:00)	5.18	0.00	0.00	0.00	5.18	3rd Period (11:30:01 - 12:00:00)
Δ' ΧΡΟΝΙΚΗ ΠΕΡΙΟΔΟΣ (12:00:01 - 12:30:00)	5.02	0.00	0.00	0.00	5.02	4th Period (12:00:01 - 12:30:00)
Ε' ΧΡΟΝΙΚΗ ΠΕΡΙΟΔΟΣ (12:30:01 - 13:00:00)	4.98	0.00	0.00	0.00	4.98	5th Period (12:30:01 - 13:00:00)
ΣΤ' ΧΡΟΝΙΚΗ ΠΕΡΙΟΔΟΣ (13:00:01 - 13:30:00)	4.34	0.00	0.00	0.00	4.34	6th Period (14:00:01 - 13:30:00)
Ζ' ΧΡΟΝΙΚΗ ΠΕΡΙΟΔΟΣ (13:30:01 - 14:00:00)	4.06	0.00	0.00	0.00	4.06	7th Period (13:30:01 - 14:00:00)
Η' ΧΡΟΝΙΚΗ ΠΕΡΙΟΔΟΣ (14:00:01 - 14:30:00)	4.27	0.00	0.00	0.00	4.27	8th Period (14:00:01 - 14:30:00)
Θ' ΧΡΟΝΙΚΗ ΠΕΡΙΟΔΟΣ (14:30:01 - 15:00:00)	3.86	0.00	0.00	0.00	3.86	9th Period (14:30:01 - 15:00:00)
Ι' ΧΡΟΝΙΚΗ ΠΕΡΙΟΔΟΣ (15:00:01 - 15:30:00)	3.86	0.00	0.00	0.00	3.86	10th Period (Από 15:00:01 - 15:30:00)
ΙΑ' ΧΡΟΝΙΚΗ ΠΕΡΙΟΔΟΣ (15:30:01 - 16:00:00)	4.66	0.00	0.00	0.00	4.66	11th Period (15:30:01 - 16:00:00)
ΙΒ' ΧΡΟΝΙΚΗ ΠΕΡΙΟΔΟΣ (Από 16:00:01 - 16:30:00)	5.67	0.00	0.00	0.00	5.67	12th Period (16:00:01 - 16:30:00)
ΙΓ' ΧΡΟΝΙΚΗ ΠΕΡΙΟΔΟΣ (Από 16:30:01)	9.92	0.00	0.00	0.00	9.92	13th Period (16:30:01)
Γ(ι) ΧΡΟΝΙΚΗ ΠΕΡΙΟΔΟΣ (Από 16:50:00) - ΤΕΛΕΥΤΑΙΑ 10 ΛΕΠΤΑ	4.42	0.00	0.00	0.00	4.42	C (i) (From 16:50:00) Last ten minutes of Continuous Trading
Γ(ιι) ΑΞΙΑ 30% ΠΡΑΞΕΩΝ ΤΟΥ ΒΑΣΙΚΟΥ ΠΙΝΑΚΑ	28.15	0.00	0.00	0.00	28.15	C (iii) The Value of 30% of the trades which are included to the calculation of the closing prices
ΣΥΝΟΛΟ*	70.29	0.00	0.00	0.00	70.29	TOTAL

* Δεν περιλαμβάνεται η αξία των συναλλαγών στο άνοιγμα

ΣΤΟΙΧΕΙΑ ΜΕΣΗΣ ΗΜΕΡΗΣΙΑΣ ΑΞΙΑΣ ΣΥΝΑΜΜΑΓΩΝ ΜΕΤΟΧΩΝ ΑΝΑ ΚΑΤΗΓΟΡΙΑ ΔΙΑΠΡΑΓΜΑΤΕΥΣΗΣ
AVERAGE DAILY STOCKS VALUE OF TRANSACTIONS DATA PER TRADING CATEGORY

	Κύρια Αγορά Main Market	Χαμηλή Διασπορά Low Dispersion	Επιτήρηση Surveillance	Προς Διαγραφή Under Deletion	ΣΥΝΟΛΟ-Total	
	01/07/2014- 31/07/2014	01/07/2014- 31/07/2014	01/07/2014- 31/07/2014	01/07/2014- 31/07/2014	01/07/2014- 31/07/2014	
	<i>Μέσος Αριθμός Πράξεων χωρίς δικαιώματα. / Average daily number of transactions without right trades</i>					C1. ANALYSIS PER TRADING PHASE
Γ 1. ΑΝΑΛΥΣΗ ΑΝΑ ΦΑΣΗ						
ΣΤΟ ΑΝΟΙΓΜΑ	358.04	19.48	64.39	0.43	442.35	At the Open
ΣΥΝΕΧΗΣ ΔΙΑΠΡΑΓΜΑΤΕΥΣΗ	19,049.83	0.00	0.00	0.00	19,049.83	Continuous Trading
ΕΝΔΙΑΜΕΣΑ ΑΥΚΤΙΟΝ	13.13	6.17	23.57	0.00	42.87	Intraday Auctions
ΑΥΚΤΙΟΝ ΚΛΕΙΣΙΜΑΤΟΣ	895.96	7.96	26.30	0.00	930.22	Closing Auction
ΣΤΟ ΚΛΕΙΣΙΜΟ	231.74	1.35	5.09	0.00	238.17	At the Close
ΣΥΝΟΛΟ	20,548.70	34.96	119.35	0.43	20,703.43	Total
Πακέτα	14.96	0.04	0.00	0.00	15.00	Block Trades
Γενικό ΣΥΝΟΛΟ	20,563.65	35.00	119.35	0.43	20,718.43	Grand total
Αριθμός Πράξεων ανοικτών πωλήσεων	0.00%	0.00%	0.00%	0.00%	0.00%	Number of Trades of Short selling
Αριθμός Πράξεων ειδικών διαπραγματευτών	3.88%	0.00%	0.00%	0.00%	3.86%	Number of Trades of Market Makers
Αριθμός Πράξεων μέσω ODL	73.49%	72.17%	70.09%	90.00%	73.46%	Number of Trades through ODL
% Στο σύνολο	99.25%	0.17%	0.58%	0.00%	100.00%	% on the Total
	Κύρια Αγορά Main Market	Χαμηλή Διασπορά Low Dispersion	Επιτήρηση Surveillance	Προς Διαγραφή Under Deletion	ΣΥΝΟΛΟ-Total	
	<i>Μέσος Αριθμός Πράξεων χωρίς δικαιώματα. / Average daily number of transactions without right trades</i>					D1. CONTINUOUS TRADING PHASE
Δ 1. ΣΥΝΕΧΗΣ ΔΙΑΠΡΑΓΜΑΤΕΥΣΗ						
Α' ΧΡΟΝΙΚΗ ΠΕΡΙΟΔΟΣ (Έως 11:00:00) *	1,864.70	0.00	0.00	0.00	1,864.70	1st Period (till 11:00:00) *
Β' ΧΡΟΝΙΚΗ ΠΕΡΙΟΔΟΣ (11:00:01 - 11:30:00)	1,909.13	0.00	0.00	0.00	1,909.13	2rd Period (11:00:01 - 11:30:00)
Γ' ΧΡΟΝΙΚΗ ΠΕΡΙΟΔΟΣ (11:30:01 - 12:00:00)	1,498.00	0.00	0.00	0.00	1,498.00	3rd Period (11:30:01 - 12:00:00)
Δ' ΧΡΟΝΙΚΗ ΠΕΡΙΟΔΟΣ (12:00:01 - 12:30:00)	1,420.52	0.00	0.00	0.00	1,420.52	4th Period (12:00:01 - 12:30:00)
Ε' ΧΡΟΝΙΚΗ ΠΕΡΙΟΔΟΣ (12:30:01 - 13:00:00)	1,338.26	0.00	0.00	0.00	1,338.26	5th Period (12:30:01 - 13:00:00)
ΣΤ' ΧΡΟΝΙΚΗ ΠΕΡΙΟΔΟΣ (13:00:01 - 13:30:00)	1,225.91	0.00	0.00	0.00	1,225.91	6th Period (14:00:01 - 13:30:00)
Ζ' ΧΡΟΝΙΚΗ ΠΕΡΙΟΔΟΣ (13:30:01 - 14:00:00)	1,184.35	0.00	0.00	0.00	1,184.35	7th Period (13:30:01 - 14:00:00)
Η' ΧΡΟΝΙΚΗ ΠΕΡΙΟΔΟΣ (14:00:01 - 14:30:00)	1,153.17	0.00	0.00	0.00	1,153.17	8th Period (14:00:01 - 14:30:00)
Θ' ΧΡΟΝΙΚΗ ΠΕΡΙΟΔΟΣ (14:30:01 - 15:00:00)	1,135.83	0.00	0.00	0.00	1,135.83	9th Period (14:30:01 - 15:00:00)
Ι' ΧΡΟΝΙΚΗ ΠΕΡΙΟΔΟΣ (15:00:01 - 15:30:00)	1,093.04	0.00	0.00	0.00	1,093.04	10th Period (Από 15:00:01 - 15:30:00)
ΙΑ' ΧΡΟΝΙΚΗ ΠΕΡΙΟΔΟΣ (15:30:01 - 16:00:00)	1,289.70	0.00	0.00	0.00	1,289.70	11th Period (15:30:01 - 16:00:00)
ΙΒ' ΧΡΟΝΙΚΗ ΠΕΡΙΟΔΟΣ (Από 16:00:01 - 16:30:00)	1,507.09	0.00	0.00	0.00	1,507.09	12th Period (16:00:01 - 16:30:00)
ΙΓ' ΧΡΟΝΙΚΗ ΠΕΡΙΟΔΟΣ (Από 16:30:01)	2,430.13	0.00	0.00	0.00	2,430.13	13th Period (16:30:01)
Γ(i) ΧΡΟΝΙΚΗ ΠΕΡΙΟΔΟΣ (Από 16:50:00) - ΤΕΛΕΥΤΑΙΑ 10 ΛΕΠΤΑ	1,102.52	0.00	0.00	0.00	1,102.52	C (i) (From 16:50:00) Last ten minutes of Continuous Trading
Γ(ii) ΑΞΙΑ 30% ΠΡΑΞΕΩΝ ΤΟΥ ΒΑΣΙΚΟΥ ΠΙΝΑΚΑ	6,099.35	0.00	0.00	0.22	6,099.57	C (iii) The Value of 30% of the trades which are included to the calculation of the closing prices
ΣΥΝΟΛΟ*	19,049.83	0.00	0.00	0.00	19,049.83	TOTAL

¹⁰ * δεν περιλαμβάνεται η αξία των συναλλαγών στο άνοιγμα

ΣΤΟΙΧΕΙΑ ΜΕΣΗΣ ΗΜΕΡΗΣΙΑΣ ΑΞΙΑΣ ΣΥΝΑΛΛΑΓΩΝ ΜΕΤΟΧΩΝ ΑΝΑ ΔΕΙΚΤΗ ΚΥΡΙΑΣ ΑΓΟΡΑΣ
AVERAGE DAILY STOCKS VALUE OF TRANSACTIONS DATA PER INDEX OF MAIN MARKET

ΓΔ Composite Index	FTSE/X.A. Large Cap - FTSE/Athex Large Cap	FTSE/X.A. Mid Cap - FTSE/Athex Mid Cap	FTSE/X.A Mid & Small Cap Θεμελιωδών μεγεθών		
01/07/2014- 31/07/2014	01/07/2014- 31/07/2014	01/07/2014-31/07/2014	01/07/2014-31/07/2014		
<i>Μέση Αξία Συναλλαγών χωρίς δικαιώματα (Σύνολο σε εκατ. Euro) / Average daily value of transactions without right trades (Total in milion of Euros)</i>					
A 1. ΑΝΑΛΥΣΗ ΑΝΑ ΦΑΣΗ				A1. ANALYSIS PER TRADING PHASE	
ΣΤΟ ΑΝΟΙΓΜΑ	1.12	1.10	0.01	At the Open	
ΣΥΝΕΧΗΣ ΔΙΑΠΡΑΓΜΑΤΕΥΣΗ	69.58	68.29	1.36	Continuous Trading	
ΕΝΔΙΑΜΕΣΑ ΑΥΣΤΙΟΝ	0.15	0.15	0.00	Intraday Auctions	
ΑΥΣΤΙΟΝ ΚΛΕΙΣΙΜΑΤΟΣ	7.52	7.42	0.10	Closing Auction	
ΣΤΟ ΚΛΕΙΣΙΜΟ	2.52	2.47	0.05	At the Close	
ΣΥΝΟΛΟ	80.90	79.43	1.53	Total	
Πακέτα	14.93	12.51	2.42	Block Trades	
Γενικό ΣΥΝΟΛΟ	95.82	91.94	3.95	Grand total	
Αξία συναλλαγών ανοικτών πωλήσεων	0.00%	0.00%	0.00%	Value of Transactions Short selling	
Αξία συναλλαγών ειδικών διαπραγματευτών	5.42%	5.85%	0.79%	Value of Transactions of Market Makers	
Αξία συναλλαγών μέσω ODL	58.41%	60.08%	24.02%	Value of Transactions ODL	
% Στο σύνολο	99.03%	95.01%	4.08%	% on the Total	
ΓΔ Composite Index	FTSE/X.A. Large Cap - FTSE/Athex Large Cap	FTSE/X.A. Mid Cap - FTSE/Athex Mid Cap	FTSE/X.A Mid & Small Cap Θεμελιωδών μεγεθών		
<i>Μέση Αξία Συναλλαγών χωρίς δικαιώματα (Σύνολο σε εκατ. Euro) / Average daily value of transactions without right trades (Total in milion of Euros)</i>					
B 1. ΣΥΝΕΧΗΣ ΔΙΑΠΡΑΓΜΑΤΕΥΣΗ				B1. CONTINUOUS TRADING PHASE	
A' ΧΡΟΝΙΚΗ ΠΕΡΙΟΔΟΣ (Έως 11:00:00) *	7.15	7.05	0.12	1st Period (till 11:00:00) *	
B' ΧΡΟΝΙΚΗ ΠΕΡΙΟΔΟΣ (11:00:01 - 11:30:00)	7.20	7.07	0.15	2rd Period (11:00:01 - 11:30:00)	
Γ' ΧΡΟΝΙΚΗ ΠΕΡΙΟΔΟΣ (11:30:01 - 12:00:00)	5.09	5.05	0.09	3rd Period (11:30:01 - 12:00:00)	
Δ' ΧΡΟΝΙΚΗ ΠΕΡΙΟΔΟΣ (12:00:01 - 12:30:00)	4.95	4.89	0.08	4th Period (12:00:01 - 12:30:00)	
Ε' ΧΡΟΝΙΚΗ ΠΕΡΙΟΔΟΣ (12:30:01 - 13:00:00)	4.91	4.86	0.07	5th Period (12:30:01 - 13:00:00)	
ΣΤ' ΧΡΟΝΙΚΗ ΠΕΡΙΟΔΟΣ (13:00:01 - 13:30:00)	4.26	4.19	0.09	6th Period (14:00:01 - 13:30:00)	
Ζ' ΧΡΟΝΙΚΗ ΠΕΡΙΟΔΟΣ (13:30:01 - 14:00:00)	4.02	3.96	0.06	7th Period (13:30:01 - 14:00:00)	
Η' ΧΡΟΝΙΚΗ ΠΕΡΙΟΔΟΣ (14:00:01 - 14:30:00)	4.22	4.07	0.09	8th Period (14:00:01 - 14:30:00)	
Θ' ΧΡΟΝΙΚΗ ΠΕΡΙΟΔΟΣ (14:30:01 - 15:00:00)	3.83	3.75	0.08	9th Period (14:30:01 - 15:00:00)	
Ι' ΧΡΟΝΙΚΗ ΠΕΡΙΟΔΟΣ (15:00:01 - 15:30:00)	3.83	3.76	0.08	10th Period (Από 15:00:01 - 15:30:00)	
ΙΑ' ΧΡΟΝΙΚΗ ΠΕΡΙΟΔΟΣ (15:30:01 - 16:00:00)	4.63	4.52	0.11	11th Period (15:30:01 - 16:00:00)	
ΙΒ' ΧΡΟΝΙΚΗ ΠΕΡΙΟΔΟΣ (Από 16:00:01 - 16:30:00)	5.63	5.49	0.14	12th Period (16:00:01 - 16:30:00)	
ΙΓ' ΧΡΟΝΙΚΗ ΠΕΡΙΟΔΟΣ (Από 16:30:01)	9.86	9.63	0.21	13th Period (16:30:01)	
Γ(ι) ΧΡΟΝΙΚΗ ΠΕΡΙΟΔΟΣ (Από 16:50:00) - ΤΕΛΕΥΤΑΙΑ 10 ΛΕΠΤΑ	4.39	4.29	0.11	C (i) (From 16:50:00) Last ten minutes of Continuous Trading	
Γ(ii) ΑΞΙΑ 30% ΠΡΑΞΕΩΝ ΤΟΥ ΒΑΣΙΚΟΥ ΠΙΝΑΚΑ	27.98	27.48	0.49	C (iii) The Value of 30% of the trades which are included to the calculation of the closing prices	
ΣΥΝΟΛΟ*	69.58	68.29	1.36	0.07	TOTAL

* δεν περιλαμβάνεται η αξία των συναλλαγών στο άνοιγμα

ΣΤΟΙΧΕΙΑ ΜΕΣΗΣ ΗΜΕΡΗΣΙΑΣ ΑΞΙΑΣ ΣΥΝΑΛΛΑΓΩΝ ΜΕΤΟΧΩΝ ΑΝΑ ΔΕΙΚΤΗ ΚΥΡΙΑΣ ΑΓΟΡΑΣ
AVERAGE DAILY STOCKS VALUE OF TRANSACTIONS DATA PER INDEX OF MAIN MARKET

ΓΔ Composite Index	FTSE/X.A. Large Cap - FTSE/Athex Large Cap	FTSE/X.A. Mid Cap - FTSE/Athex Mid Cap	FTSE/X.A Mid & Small Cap Θεμελιωδών μεγεθών		
01/07/2014- 31/07/2014	01/07/2014- 31/07/2014	01/07/2014-31/07/2014	01/07/2014-31/07/2014		
<i>Μέσος Αριθμός Πράξεων χωρίς πακέτα. / Average daily number of transactions without right trades</i>					
Γ 1. ΑΝΑΛΥΣΗ ΑΝΑ ΦΑΣΗ				C1. ANALYSIS PER TRADING PHASE	
ΣΤΟ ΑΝΟΙΓΜΑ	284.00	242.30	20.70	12.91	At the Open
ΣΥΝΕΧΗΣ ΔΙΑΠΡΑΓΜΑΤΕΥΣΗ	18,282.00	17,110.43	1,168.13	145.65	Continuous Trading
ΕΝΔΙΑΜΕΣΑ ΑΥΚΤΙΟΝ	7.91	4.04	1.22	0.83	Intraday Auctions
ΑΥΚΤΙΟΝ ΚΛΕΙΣΙΜΑΤΟΣ	844.74	760.48	76.00	13.43	Closing Auction
ΣΤΟ ΚΛΕΙΣΙΜΟ	217.70	186.00	26.78	3.74	At the Close
ΣΥΝΟΛΟ	19,636.35	18,303.26	1,292.83	176.57	Total
Πακέτα	14.78	13.87	0.96	0.04	Block Trades
Γενικό ΣΥΝΟΛΟ	19,651.13	18,317.13	1,293.78	176.61	Grand total
Αριθμός Πράξεων ανοικτών πωλήσεων	0.00%	0.00%	0.00%	0.00%	Number of Trades of Short selling
Αριθμός Πράξεων ειδικών διαπραγματευτών	3.28%	3.66%	3.98%	20.40%	Number of Trades of Market Makers
Αριθμός Πράξεων μέσω ODL	73.50%	73.70%	72.37%	59.12%	Number of Trades through ODL
% Στο σύνολο	94.85%	88.41%	6.24%	0.85%	% on the Total
ΓΔ Composite Index	FTSE/X.A. Large Cap - FTSE/Athex Large Cap	FTSE/X.A. Mid Cap - FTSE/Athex Mid Cap	FTSE/X.A Mid & Small Cap Θεμελιωδών μεγεθών		
<i>Μέσος Αριθμός Πράξεων χωρίς πακέτα. / Average daily number of transactions without block trades</i>					
Δ 1. ΣΥΝΕΧΗΣ ΔΙΑΠΡΑΓΜΑΤΕΥΣΗ				D1. CONTINUOUS TRADING PHASE	
Α' ΧΡΟΝΙΚΗ ΠΕΡΙΟΔΟΣ (Έως 11:00:00) *	1,801.35	1,721.30	81.09	11.70	1st Period (till 11:00:00) *
Β' ΧΡΟΝΙΚΗ ΠΕΡΙΟΔΟΣ (11:00:01 - 11:30:00)	1,848.52	1,756.35	99.04	9.61	2nd Period (11:00:01 - 11:30:00)
Γ' ΧΡΟΝΙΚΗ ΠΕΡΙΟΔΟΣ (11:30:01 - 12:00:00)	1,431.52	1,358.13	85.22	7.52	3rd Period (11:30:01 - 12:00:00)
Δ' ΧΡΟΝΙΚΗ ΠΕΡΙΟΔΟΣ (12:00:01 - 12:30:00)	1,363.04	1,287.26	81.57	8.87	4th Period (12:00:01 - 12:30:00)
Ε' ΧΡΟΝΙΚΗ ΠΕΡΙΟΔΟΣ (12:30:01 - 13:00:00)	1,279.65	1,212.70	76.30	8.26	5th Period (12:30:01 - 13:00:00)
ΣΤ' ΧΡΟΝΙΚΗ ΠΕΡΙΟΔΟΣ (13:00:01 - 13:30:00)	1,169.87	1,105.61	72.04	7.91	6th Period (14:00:01 - 13:30:00)
Ζ' ΧΡΟΝΙΚΗ ΠΕΡΙΟΔΟΣ (13:30:01 - 14:00:00)	1,133.83	1,071.26	63.00	9.30	7th Period (13:30:01 - 14:00:00)
Η' ΧΡΟΝΙΚΗ ΠΕΡΙΟΔΟΣ (14:00:01 - 14:30:00)	1,107.83	1,027.30	74.87	11.04	8th Period (14:00:01 - 14:30:00)
Θ' ΧΡΟΝΙΚΗ ΠΕΡΙΟΔΟΣ (14:30:01 - 15:00:00)	1,091.35	1,010.22	77.57	9.52	9th Period (14:30:01 - 15:00:00)
Ι' ΧΡΟΝΙΚΗ ΠΕΡΙΟΔΟΣ (15:00:01 - 15:30:00)	1,050.13	972.43	72.87	8.43	10th Period (Από 15:00:01 - 15:30:00)
ΙΑ' ΧΡΟΝΙΚΗ ΠΕΡΙΟΔΟΣ (15:30:01 - 16:00:00)	1,242.22	1,144.17	91.87	10.30	11th Period (15:30:01 - 16:00:00)
ΙΒ' ΧΡΟΝΙΚΗ ΠΕΡΙΟΔΟΣ (Από 16:00:01 - 16:30:00)	1,450.22	1,331.17	111.91	13.87	12th Period (16:00:01 - 16:30:00)
ΙΓ' ΧΡΟΝΙΚΗ ΠΕΡΙΟΔΟΣ (Από 16:30:01)	2,312.48	2,112.52	180.78	29.30	13th Period (16:30:01)
Γ(i) ΧΡΟΝΙΚΗ ΠΕΡΙΟΔΟΣ (Από 16:50:00) - ΤΕΛΕΥΤΑΙΑ 10 ΛΕΠΤΑ	1,036.91	929.87	97.35	15.74	C (i) (From 16:50:00) Last ten minutes of Continuous Trading
Γ(ii) ΑΞΙΑ 30% ΠΡΑΞΕΩΝ ΤΟΥ ΒΑΣΙΚΟΥ ΠΙΝΑΚΑ	5,823.35	5,433.96	378.87	53.22	C (iii) The Value of 30% of the trades which are included to the calculation of the closing
ΣΥΝΟΛΟ*	18,282.00	17,110.43	1,168.13	145.65	TOTAL

* Δεν περιλαμβάνεται η αξία των συναλλαγών στο άνοιγμα

Μηνιαίοι μέσοι όροι spread - Σύνολο αγορών
Monthly average spread - Total of markets

ΜΗΝΑΣ-ΕΤΟΣ MONTH/YEAR	Spread πράξεων * Trades spread *	Time (συνεδρίασης) spread ** Time spread **	Μέση Ημερήσια Αξία συναλλαγών Average Transactions Value
Jul-2013	5.16	7.17	41.37
Aug-2013	5.03	6.68	45.07
Sep-2013	4.18	6.08	63.03
Oct-2013	3.70	5.36	180.26
Nov-2013	4.39	6.11	145.62
Dec-2013	4.48	6.17	113.44
Jan-2014	4.30	6.03	101.50
Feb-2014	5.23	6.71	88.58
Mar-2014	4.35	5.72	132.65
Apr-2014	4.22	6.92	161.46
May-2014	3.95	5.91	232.86
Jun-2014	3.66	5.15	178.98
Jul-2014	4.42	6.17	101.14

4. Μηνιαίοι μέσοι όροι spread - Σύνολο αγορών
Monthly average spread - Total markets

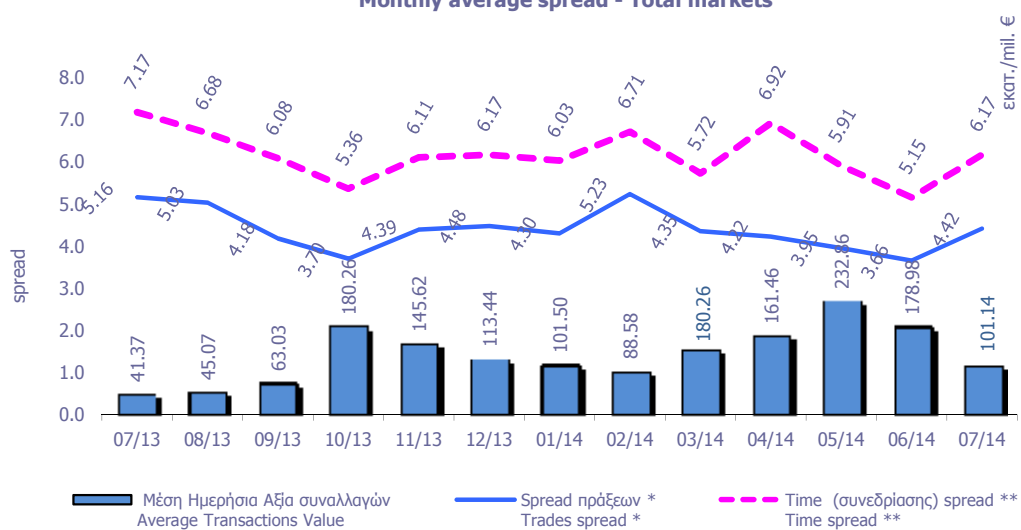

Spread: Ως spread ορίζεται το ηλίκο της διαφοράς της καλύτερης τιμής αγοράς από την καλύτερη τιμή πώλησης προς το ημίθροισμα αυτών των τιμών.
Spread: The spread is defined as the ratio of the difference between the best ask and the best bid price over the average of the sum of the two prices.

* **Spread πράξεων:** Ο σταθμισμένος, με την ποσοστιαία αξία συναλλαγών των πράξεων, μέσος όρος των spread που αντιστοιχούν σε αυτές τις πράξεις. Το spread που αντιστοιχεί στην αξία συναλλαγών κάποιας πράξης είναι αυτό που παρατηρείται ακριβώς πριν τη διενέργεια της πράξης.

Trades spread: The weighted, by traded value, average of the spreads corresponding to these trades. The spread that corresponds to a trade is the one experienced exactly before the trade.

* * **Υπολογισμός Spread σύμφωνα με τον κανονισμό του ΧΑ. - Spread calculation according to the ATHEX regulation**

Spread συνεδρίασης: Ο σταθμισμένος, με την ποσοστιαία χρονική διάρκεια, μέσος όρος των spread που παρατηρούνται κατά τη διάρκεια της συνεδρίασης.

Time spread: The weighted, by time duration, average of spreads experienced during a trading session.

Μηνιαία μέση κυκλοφοριακή ταχύτητα
Monthly average velocity

ΜΗΝΑΣ-ΕΤΟΣ MONTH/YEAR	ΚΥΡΙΑ ΑΓΟΡΑ MAIN MARKET	ΧΑΜΗΛΗΣ ΔΙΑΣΠΟΡΑΣ LOW DISPERSION	ΕΠΙΤΗΡΗΣΗΣ SURVEILLANCE	ΣΥΝΟΛΟ ΑΓΟΡΩΝ TOTAL MARKETS	FTSE@/ATH EX Large Cap	Γενικός Δείκτης ΧΑ ATHEX Composite Index
Jul-2013	0.07%	0.002%	0.0090%	0.0705%	0.074%	0.072%
Aug-2013	0.07%	0.002%	0.0047%	0.0730%	0.077%	0.075%
Sep-2013	0.09%	0.002%	0.0111%	0.0909%	0.099%	0.097%
Oct-2013	0.16%	0.006%	0.0109%	0.1603%	0.164%	0.161%
Nov-2013	0.18%	0.004%	0.0112%	0.1706%	0.195%	0.187%
Dec-2013	0.13%	0.012%	0.1082%	0.1345%	0.139%	0.137%
Jan-2014	0.12%	0.003%	0.0189%	0.1275%	0.135%	0.132%
Feb-2014	0.10%	0.003%	0.0091%	0.1071%	0.114%	0.112%
Mar-2014	0.15%	0.003%	0.0087%	0.1520%	0.161%	0.158%
Apr-2014	0.18%	0.002%	0.0101%	0.1789%	0.205%	0.199%
May-2014	0.30%	0.002%	0.0051%	0.2796%	0.275%	0.264%
Jun-2014	0.19%	0.002%	0.0139%	0.1868%	0.209%	0.202%
Jul-2014	0.11%	0.003%	0.0207%	0.1099%	0.121%	0.118%

5. Μηνιαίοι μέσοι όροι κυκλ. ταχύτητας - Average Velocity

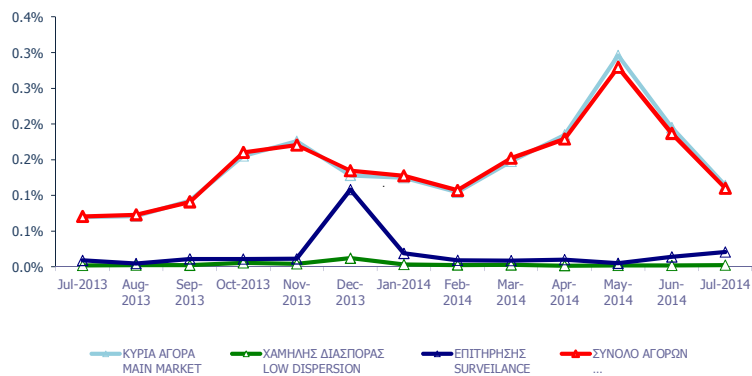

6. Μηνιαίοι μέσοι όροι κυκλ. ταχύτητας - Average Velocity

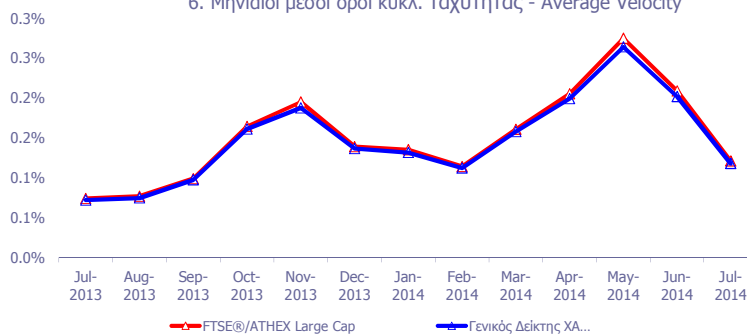

Κυκλοφοριακή Ταχύτητα : Αξία Συναλλαγών / Κεφαλαίωσηση Velocity : Trading Value / Capitalisation

$$\sum_{i=1}^m \frac{V_i}{XA_i}$$

m : αριθμός ημερών που διαπραγματεύτηκε η μετοχή - number of trading days of the stock

V_i : αξία συναλλαγών της μετοχής για κάθε μέρα διαπραγμάτευσης i - trading value of the stock in each trading day i

XA_i : χρηματιστηριακή αξία της μετοχής - market capitalisation of the stock

Μηνιαία ιστορική μεταβλητότητα (volatility)
Monthly historical volatility

ΜΗΝΑΣ-ΕΤΟΣ MONTH/YEAR	ΚΥΡΙΑ ΑΓΟΡΑ MAIN MARKET	ΧΑΜΗΛΗΣ ΔΙΑΣΠΟΡΑΣ LOW DISPERSION	ΕΠΙΤΗΡΗΣΗΣ SURVEILLANCE	ΣΥΝΟΛΟ ΑΓΟΡΩΝ TOTAL MARKETS	FTSE®/ATHEX Large Cap	Γενικός Δείκτης ΧΑ ATHEX Composite Index
Jul-2013	16.67%	20.15%	28.23%	16.33%	13.36%	13.26%
Aug-2013	15.03%	18.19%	26.41%	15.19%	11.98%	11.71%
Sep-2013	13.64%	16.32%	27.75%	14.01%	10.76%	10.89%
Oct-2013	14.12%	18.32%	28.46%	14.50%	12.91%	12.21%
Nov-2013	14.83%	20.06%	25.30%	14.58%	16.52%	12.36%
Dec-2013	14.01%	22.09%	27.74%	14.29%	10.46%	10.38%
Jan-2014	15.68%	18.45%	27.09%	16.91%	11.88%	12.57%
Feb-2014	13.92%	15.85%	24.75%	13.36%	9.71%	9.63%
Mar-2014	13.70%	13.70%	25.29%	13.49%	10.29%	10.23%
Apr-2014	14.36%	22.37%	26.08%	14.13%	11.77%	11.33%
May-2014	14.56%	14.32%	25.77%	14.11%	14.96%	13.23%
Jun-2014	12.55%	19.26%	27.44%	13.13%	9.79%	10.13%
Jul-2014	13.25%	21.57%	25.00%	13.24%	10.12%	10.98%

7. Μηνιαίες ιστορικές μεταβλητότητες- Average historic volatility

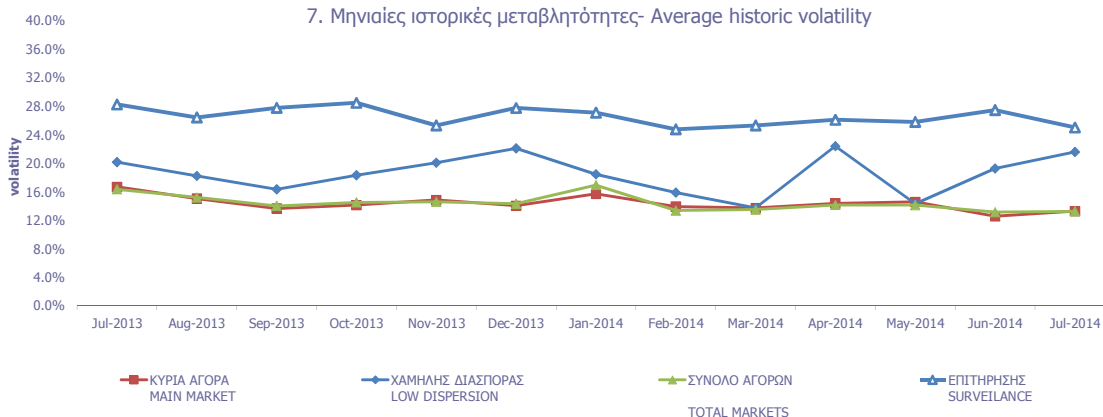

8. Μηνιαίες ιστορικές μεταβλητότητες- Average historic volatility

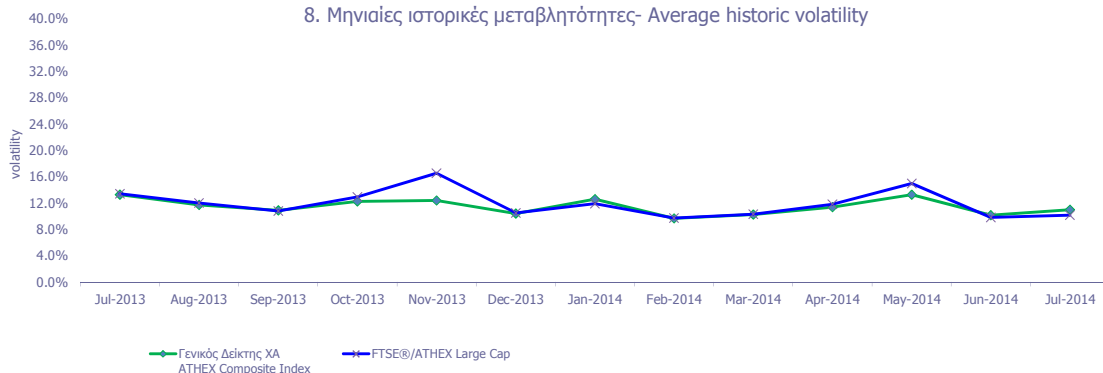

Μηνιαία Μεταβλητότητα: Προκύπτει από την μεταβολή των τιμών κλεισίματος για κάθε συνεδριακή ημέρα του μήνα.

Volatility: Is calculated from the closing price changes for each working day of the month.

ΟΜΟΛΟΓΑ ΔΙΑΠΡΑΓΜΑΤΕΥΣΙΜΑ ΜΕ ΤΗ ΜΕΘΟΔΟ ΕΚΦΩΝΗΣΗΣ - ΑΝΤΙΦΩΝΗΣΗΣ
BONDS TRADED WITH THE OPEN OUTCRY METHOD

Ονομαστική Αξία Nominal Value	Αρχικό Επιτόκιο Initial Interest Rate (%)	Σημερινό Επιτόκιο Today's Interest Rate (%)	Ετήσιος Τόκος Annual Interest	Απόδοση στη Λήξη (***) Yield to Maturity (%)	Ημερομηνία Έκδοσης Date of Issue	Αριθμός Ετήσιων Ανανεώσεων Number of Yearly Renewals	Μηνιαίες Τιμές Εκφώνησης τοίς Μετρητοίς (Ευρώ) Monthly Cash Outcry Prices (Euro)			Συναλλαγές σε Τεμάχια Transactions in Items	Αξία Συναλλαγών (Ευρώ) Value of Transactions (Euro)	Κατώτερη Low	Ανώτερη High
							Κατώτερη Low	Ανώτερη High	Τιμή - Price				

ΟΜΟΛΟΓΑ ΚΡΑΤΙΚΩΝ ΤΡΑΠΕΖΩΝ ΕΤΗΣΙΑΣ ΔΙΑΡΚΕΙΑΣ
STATE - OWNED BANKS SHORT TERM BONDS (α, β)

€ 1,182.96	4.90	2.48	29.69	Δ/Υ	31.05.08	7					0.00	0.00
€ 1,129.20	5.45	2.48	30.88	Δ/Υ	31.08.08	6					0.00	0.00

ΟΜΟΛΟΓΑ ΔΙΑΠΡΑΓΜΑΤΕΥΣΙΜΑ ΜΕ ΤΗ ΜΕΘΟΔΟ ΕΚΦΩΝΗΣΗΣ-ΑΝΤΙΦΩΝΗΣΗΣ
BONDS TRADED WITH THE OPEN OUTCRY METHOD

Όνομαστική Αξία / Ελάχιστη Διαπραγματεύσιμη Ποσότητα Nominal Value / Minimum Nominal Traded Value	Σήμερανο Επτόκιο % Today's Interest Rate % (**)	Αξία Τελευταίου Αποκοπέντος Τεκζίου Value of Last Paid Coupon	Απόδοση στη Λήξη (***) Yield to Maturity (%)	Ημερομηνία Έκδοσης Issue Date	Διάρκεια(Ετη) Duration (Years)	No Σημείωσης - Note Nr	Μηνιαίες Τιμές Εκφώνησης Monthly Outcry Prices			Συναλλαγές σε Τεμάχια * Transactions in Items	Αξία Συναλλαγών Value of Transactions	Κατώτερη Low	Ανώτερη High
							Κατώτερη - Low	Ανώτερη-High	Τελευταία-Last				
ΔΑΝΕΙΑ BONDS													

ΝΟΜΙΚΩΝ ΠΡΟΣΩΠΩΝ ΚΑΙ ΕΤΑΙΡΕΙΩΝ ΣΕ ΣΥΝΑΛΛΑΓΜΑ ΚΑΙ ΕΥΡΩ - CORPORATION BONDS IN FOREIGN CURRENCY AND EURO

GBP	10.00	2.50	0.250000	Δ/Υ	01/12/1928	100	E.K.T.E. - National Mortgage Bank					0.00	0.00
GBP	10.00	2.50	0.250000	Δ/Υ	01/12/1930	98	E.K.T.E. σειρά - National Mortgage Bank	2.27	2.27	2.27		2.27	2.27

ΟΜΟΛΟΓΙΑΚΑ ΔΑΝΕΙΑ ΔΙΕΘΝΩΝ ΟΡΓΑΝΙΣΜΩΝ - BONDS OF INTERNATIONAL ORGANIZATIONS

C	1,000.00	5.00	flr	Δ/Υ	21/07/2006	10	ΟΜΟΛΟΓΟ ΕΥΡΩΠΑΪΚΗΣ ΤΡΑΠΕΖΑΣ ΕΠΕΝΔΥΣΕ					0.00	0.00
---	----------	------	-----	-----	------------	----	--------------------------------------	--	--	--	--	------	------

ΣΗΜΕΙΩΣΕΙΣ ΟΜΟΛΟΓΩΝ - BONDS NOTES

	Συντμήσεις - Abbreviations A.A.Σ.Ε = ΑΓΟΡΑ ΑΞΙΩΝ ΣΤΑΘΕΡΟΥ ΕΙΣΟΔΗΜΑΤΟΣ / F.I.S.M.=FIXEDINCOME SECURITIES' MARKET	α	Τα επιτόκια των ετησίων Ομολόγων ΕΤΒΑ είναι απαλλαγμένα των φόρων (καθαρά) / Interest rates of the Yearly H.I.D.B. Bonds are tax-free (net).
**	FLR (Floating Interest Rate) σημαίνει ομολόγο μεταβλητού επιτοκίου / FLR means " a Floating Interest Rate Bond"	β	Για τα Ομολόγα έκδοσης μέχρι και 30/09/2008 ο δεδουλευμένος τόκος έχει κεφαλαιοποιηθεί / For the Bonds issued up to 30.09.08, the occurred interest has been capitalized.
*	Όσον αφορά τα ομολόγα που διαπραγματεύονται στην Α.Α.Σ.Ε όλες οι τιμές εκφράζονται επί τοις εκατό (%) της ονομαστικής τιμής τους.Ο όγκος συναλλαγών υπολογίζεται ως (Τεμάχια) * (Ονομαστική Τιμή) * (Τιμή%) + (Δεδουλευμένοι Τόκοι) / All the prices for the bonds that are traded in the F.I.S.M. refer to percentage (%) upon the nominal value, while the volume of transactions refer to euro.Transactions Volume = (Pieces) * (Face Value). Transactions Value = (Pieces) * (Nominal value) * (price %) + (Accrued interest). Η αξία του τρέχοντος τοκομεριδίου για τις εκδόσεις με ονομαστική αξία 0.01 Ευρώ αναφέρεται σε ονομαστική αξία 100 Ευρώ / The Value of current coupon for the issues with NV 0.01 euro refers to NV 100 euros	***	ΑΠΟΔΟΣΕΙΣ ΟΜΟΛΟΓΩΝ: Αρχικά, βρίσκεται η τιμή κτήσεως, που προκύπτει αν στην τρέχουσα χρηματιστηριακή αξία προσθέσουμε τους δεδουλευμένους τόκους. Εξαιτίας της απελευθέρωσης των χρηματιστηριακών μεσοπίων, η τελευταία από 1/1/2001 δεν υπολογίζεται πλέον σε προσδιορισμό της απόδοσης. Στην συνέχεια υπολογίζεται η (ετησιοποιημένη) απόδοση στην λι του Ομολόγου στο νόμισμα έκδοσής του όπου α) δεν λαμβάνονται υπόψη οι λαχνοί τι λαχειοφόρων δανείων, β) δεν λαμβάνονται υπόψη οι δυνατότητες μετατροπής των ομολογίων σε μετοχές και γ) τα ομολόγα κωμηνόμενου επιτοκίου θεωρείται ότι, μέχρι να λήξουν θα έχουν σημερινό επιτόκιο / BONDS YIELD: Initially, the bid price (which is the market price of the Bond plus the accrued interest – due to liberalisation of stock broker fees, the latter are not taken into consideration to the determination of bonds' yield since 1/1/2001) is found. Subsequently, (annualised) Bond's Yield to Maturity (YTM) in terms of the Bond's clause is calculated, where the lotteries of the lottery Bonds are not considered, b) the entitlement of a convertible bond to converted into shares is not considered and c) the floating interest rate Bonds are considered to retain the current interest rate up to their redemption date.
2	Επιτόκιο 2,90 ετησίως σταθερό και index ratio (λόγος δεικτών πληθωρισμού). Δείκτης αναφοράς Πληθωρισμού: Εναρμονισμένος Δείκτης Τιμών Καταναλωτή που ισχύει στην Ευρωζώνη εξαιρουμένου του καπνού / Reference Inflation Ratio: Harmonized Consumption Index (currently) valid in Euro zone excluding tobacco.	1	Το ομολόγο είναι αορίστου διάρκειας - The bonds are of indefinite duration.

ΕΠΕΞΗΓΗΣΗ ΠΙΝΑΚΩΝ EXPLANATION OF TABLES

$$\text{Spread Συνεδρίασης} = \frac{\sum_{t=1}^n \frac{\text{Ask}_t - \text{Bid}_t}{(\text{Ask}_t + \text{Bid}_t) / 2} * \text{Time}_t}{\sum_{t=1}^n \text{Time}_t}$$



Σύμβολο ΟΑΣΗΣ Code	Χρτόγραφο (1)	Αριθμός Εισηγμένων Χρτογράφων Number of Listed Securities (2)	Όνομαστική Αξία Nominal Value	Χρημ/κή Αξία (Εκατ. Ευρώ) Market Capitalisation (Million Euro)(***)	% στη Συνολική Χρημ/ακή Αξία % in Total Market Capitalisation	Κατηγορία - Category (\$)	No Σημείωσης - Note Nr	Τιμή Κλεισίματος Closing Price	Τιμή Κλεισίματος Πρ. Μηνός Previous Month Closing Price	% Μεταβολή Μηνός % Monthly Price Change	% Spread Μηνός % Monthly Spread	Κέρδη ανά Μετοχή per Share	Έτος χρήσης Fiscal year
												προ φόρων before tax	μετά φόρων after tax

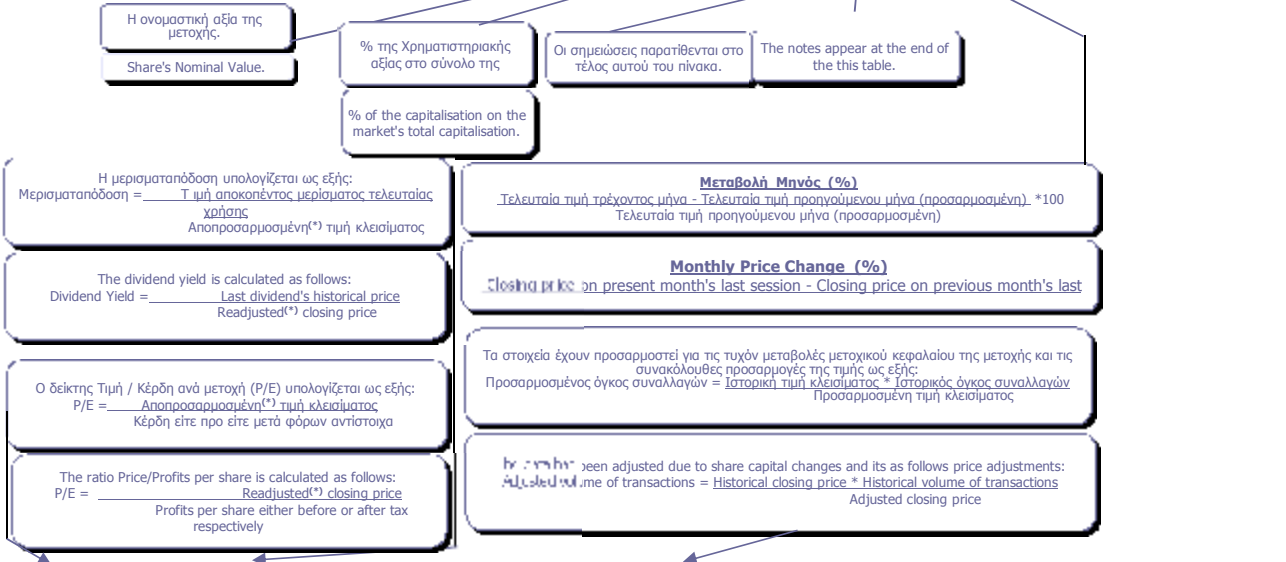

P/E	Μέρισμα / Προμήρισμα 2008 Dividend / Interim Dividend 2008	Μέρισμα / Προμήρισμα 2009 Dividend / Interim Dividend 2009	Μερισματοδότηση Dividend Yield (%) (4)	Κατώτερη Low	Ανώτερη High	Κατώτερη Low	Ανώτερη High	Διακυμάνσεις Τιμών από 1/1/2011 Price Range since 1.1.2011	Αξία Συναλλαγών Value of Transactions (5)	Συναλλαγές σε Τιμότητα Shares Transactions in Items (7)	Αριθμός Πράξεων Number of Trades	Μηνιαία Εμπορευσιμότητα Monthly Marketability (%)	Securities (1)
-----	--	--	--	--------------	--------------	--------------	--------------	--	---	---	----------------------------------	---	----------------

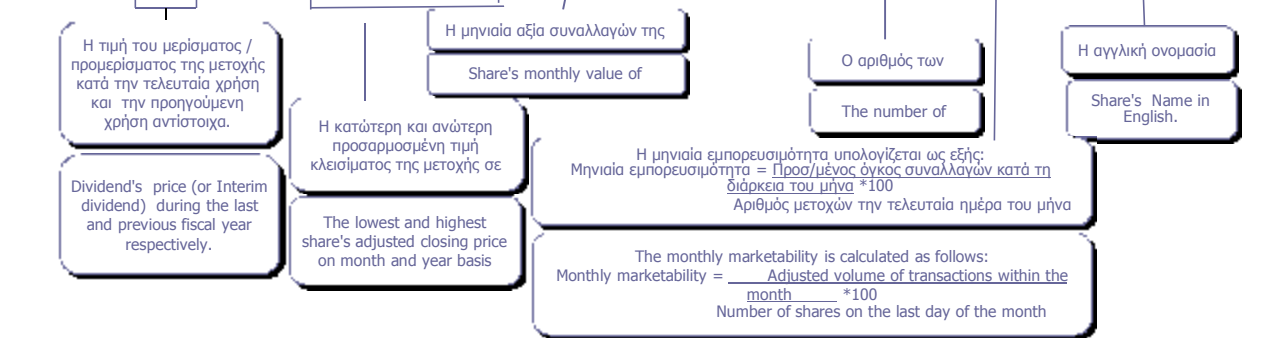

(*) Προσαρμοσμένη τιμή = Ιστορική τιμή κλεισίματος * Συντελεστής προσαρμογής - Adjusted price = Historical closing price * Adjustment co-efficient
 Αποπροσαρμοσμένη τιμή = Ιστορική τιμή κλεισίματος * (1 / Συντελεστής προσαρμογής) - Readjusted price = Historical closing price * (1 / Adjustment co-efficient)
 Όπου : Συντελεστής προσαρμογής = Προσαρμοσμένη τιμή κλεισίματος / Ιστορική τιμή κλεισίματος την ημέρα πραγματοποίησης της μεταβολής μετοχικού κεφαλαίου -
 Where: Adjustment co-efficient = Adjusted closing price / Historical closing price on the day of the share capital change realisation

Αρχής γενομένης του Μηνιαίου Στατιστικού Δελτίου του Ιανουαρίου 2002 για την προσαρμογή των τιμών των μετοχών στις περιπτώσεις εταιρικών πράξεων χρησιμοποιείται η μεθοδολογία του Σταθερού Συντελεστή σύμφωνα με την οποία οι ιστορικές τιμές προγενέστερων της ημερομηνίας αποκοπής δικαιώματος εταιρικής πράξης, πολλαπλασιάζονται με τον σταθερό συντελεστή προσαρμογής όπως αυτός προκύπτει κατά την ημερομηνία αποκοπής - Adjustments made to share prices following a corporate action, are made through the use of a fixed co-efficient method, whereby prices of the share, during the period prior to the corporate action, are multiplied by the co-efficient.

Σύμβολο ΟΔΣΗΣ OASHS Code	Χρεόγραφα (1)	Αριθμός Εισηγμένων Χρεογράφων Number of Listed Securities (2)	Ονομαστική Αξία Nominal Value	Χρημ/κή Αξία (Εξοτ. Ευρώ) Market Capitalisation (Million Euro) (3+4)	% στη Συνολική Χρημ/κή Αξία % in Total Market Capitalisation	Κατηγορία - Category (\$)	No Σημείωσης - Note Nr	Τιμή Κλεισίματος Closing Price	Τιμή Κλεισίματος Πρ. Μήνα Previous Month Closing Price	% Μεταβολή Μηνός % Monthly Price Change	% Spread Μηνός % Monthly Spread	Κέρδη ανά Μετοχή Profits per Share	Έτος/χρήσις Fiscal year		
												προ φόρων before tax	μετά φόρων after tax		
Τράπεζες															
10 Τίτλοι-Stocks, ΣΥΝΟΛΟ ΚΛΑΔΟΥ :			44,512,940,370	32,099.77	43.80										
ΑΛΦΑ	ALPHA BANK (ΚΟ)		12,769,059,858	0.3	7,661.44	10.45	K	0.600	0.680	-11.76	0.181	0.35	0.44	2013	
ΑΛΦΑΤΠ	ALPHA ΤΡΑΠΕΖΑ (ΤΠΔ)		1,143,803,533	---			W	1.52	1.85	-17.84	0.666	0.35	0.44	2013	
ΑΤΕ	ΑΓΡΟΤΙΚΗ ΤΡΑΠΕΖΑ (ΚΟ)		1,750,955,549	0.6	271.40	0.37	A	0.155	0.155	0.00	---	0.00	0.00	---	
ΑΤΤ	ΑΤΤΙΣΑ BANK A.T.E. (ΚΟ)		1,041,560,993	0.3	131.24	0.18	K	0.126	0.140	-10.00	1.011	-0.33	-0.24	2013	
ΓΤΕ	ΓΕΝΙΚΗ ΤΡΑΠΕΖΑ (ΚΟ)		68,322,221	1	224.10	0.31	X	3.28	7.00	-53.14	---	-0.05	-0.05	2013	
ΕΛΛ	ΕΛΛΑΔΟΣ ΤΡΑΠΕΖΑ (ΚΟ)		19,864,886	5.6	276.12	0.38	K	13.90	14.12	-1.56	1.027	0.00	0.00	---	
ΕΤΕ	ΕΘΝΙΚΗ ΤΡΑΠΕΖΑ (ΚΟ)		3,533,149,631	0.3	8,514.89	11.62	K	2.41	2.67	-9.74	0.394	-0.13	0.59	2013	
ΕΤΕΠ	ΕΘΝΙΚΗ ΤΡΑΠΕΖΑ (ΤΠΔ)		245,748,459	---			W	0.672	0.790	-14.94	0.731	-0.13	0.59	2013	
ΕΥΡΩΒ	ΤΡΑΠΕΖΑ EUROBANK ERGASIAS (ΚΟ)		14,707,876,542	0.3	4,941.85	6.74	K	0.336	0.369	-8.94	0.299	-0.53	-0.32	2013	
ΚΥΠΡ	ΚΥΠΡΟΥ ΤΡΑΠΕΖΑ (ΚΟ)		1,795,140,547	1	371.59	0.51	A	8	0.207	0.207	0.00	---	-0.33	-1.15	---
ΠΕΙΡ	ΠΕΙΡΑΙΩΣ ΤΡΑΠΕΖΑ (ΚΟ)		6,101,979,715	0.3	9,641.13	13.15	K	1.58	1.62	-2.47	0.634	0.67	0.95	2013	
ΠΕΙΡΤΠ	ΤΡ. ΠΕΙΡΑΙΩΣ (ΤΠΔ)		843,640,590	---			W	0.819	0.980	-16.43	0.705	0.67	0.95	2013	
ΠΡΟ	ΠΡΟΤΟΝ ΤΡΑΠΕΖΑ Α.Ε. (ΚΟ)		62,683,822	0.3	11.28	0.02	A	0.180	0.180	0.00	---	0.00	0.00	---	
ΤΒΑΝΚ	T BANK (ΚΟ)		144,688,060	0.6	6.95	0.01	A	0.048	0.048	0.00	---	0.00	0.00	---	
ΤΤ	ΤΑΧΥΔΡΟΜΙΚΟ ΤΑΜΕΙΟΥΤΗΡΙΟ (ΚΟ)		284,465,964	3.7	47.79	0.07	A	0.168	0.168	0.00	---	0.00	0.00	---	
Ασφάλειες Ιδιοκτησίας & Ζημιών															
1 Τίτλοι-Stocks, ΣΥΝΟΛΟ ΚΛΑΔΟΥ :			27,503,677		35.75	0.05									
ΕΥΠΚ	ΕΥΡΩΠΑΪΚΗ ΠΙΣΤΗ (ΚΟ)		27,503,677	0.6	35.75	0.05	K	1.30	1.35	-3.70	3.867	0.49	0.35	2013	
Μεσίτες Ασφαλίσεων															
1 Τίτλοι-Stocks, ΣΥΝΟΛΟ ΚΛΑΔΟΥ :			6,000,000		.14	0.00									
ΕΥΒΚ	ΓΙΟΥΡΜΠΡΟΚΕΡΣ (ΚΟ)		6,000,000	0.6	0.14	0.00	E	0.024	0.024	0.00	---	-0.14	-0.13	2013	
Εταιρείες Επενδύσεων															
2 Τίτλοι-Stocks, ΣΥΝΟΛΟ ΚΛΑΔΟΥ :			11,595,608		20.03	0.03									
ΑΙΟΑΚ	ΑΙΟΛΙΚΗ ΑΕΕΧ (ΚΟ)		11,178,000	1.25	10.43	0.01	K	0.933	0.874	6.75	8.218	0.00	0.00	2013	
ΑΝΔΡΟ	ΑΝΔΡΟΜΕΔΑ ΑΕΕΧ (ΚΟ)		417,608	16	9.60	0.01	K	23.00	22.40	2.68	4.792	0.00	0.00	2013	
Επενδυτικές Υπηρεσίες															
1 Τίτλοι-Stocks, ΣΥΝΟΛΟ ΚΛΑΔΟΥ :			65,368,563		485.03	0.66									
ΕΧΑΕ	ΕΛΜΗΝ. ΧΡΗΜΑΤΙΣΤΗΡΙΑ-Χ.Α. (ΚΟ)		65,368,563	0.56	485.03	0.66	K	7.42	8.30	-10.60	0.238	0.97	0.49	2013	
Συμμετοχές & Ανάπτυξη Ακίνητης Περιουσίας															
5 Τίτλοι-Stocks, ΣΥΝΟΛΟ ΚΛΑΔΟΥ :			241,167,099		482.15	0.66									
ΒΑΛΚ	ΒΑΛΚΑΝ ΑΚΙΝΗΤΑ (ΚΟ)		20,121,710	1.21	3.82	0.01	A	0.190	0.190	0.00	---	0.89	0.88	---	
ΒΩΒΟΣ	ΒΩΒΟΣ ΜΠΑΜΠΗΣ (ΚΟ)		33,930,000	0.3	10.31	0.01	A	0.304	0.304	0.00	---	-2.14	-2.50	---	
ΕΛΒΙΟ	ΕΛΒΙΕΜΕΚ (ΚΟ)		7,085,888	1.59	28.13	0.04	E	3.97	3.97	0.00	---	-0.01	-0.01	2013	
ΚΑΜΠ	REDS (ΚΟ)		57,434,884	1.31	29.35	0.04	K	0.511	0.525	-2.67	4.472	-0.32	-0.34	2013	
ΚΕΚΡ	ΚΕΚΡΩΦ (ΚΟ)		3,300,689	0.35	5.78	0.01	K	1.75	1.87	-6.42	8.921	0.00	0.00	2013	
ΚΕΡΑΛ	ΚΕΡΑΜΕΙΑ-ΑΛΜΑΤΙΝΗ (ΚΟ)		24,619,524	0.5	2.17	0.00	A	0.088	0.088	0.00	---	0.00	0.00	---	
ΛΑΜΔΑ	LAMBDA DEVELOPMENT(ΚΟ)		79,706,464	0.3	399.33	0.54	K	5.01	4.54	10.35	1.004	-0.89	-1.10	2013	
ΠΑΣΑΛ	PASAL A.E. (ΚΟ)		14,967,940	0.5	3.26	0.00	E	0.218	0.190	14.74	---	-0.96	-1.04	2013	
Υπηρεσίες Ακίνητης Περιουσίας															
1 Τίτλοι-Stocks, ΣΥΝΟΛΟ ΚΛΑΔΟΥ :			14,000,000		73.5	0.10									
ΑΣΤΑΚ	ALPHA ΑΣΤΙΚΑ ΑΚΙΝΗΤΑ (ΚΟ)		14,000,000	3.8	73.50	0.10	X	5.25	6.26	-16.13	---	0.58	0.33	2013	
Ε.Ε.Α.Π. Βιομηχανικών & Επαγγελματικών Χώρων															
2 Τίτλοι-Stocks, ΣΥΝΟΛΟ ΚΛΑΔΟΥ :			68,962,240		84.16	0.11									
ΜΙΓΡΕ	MIG REAL ESTATE (ΚΟ)		14,074,000	3	29.27	0.04	K	2.08	1.96	6.12	4.872	0.03	0.01	2013	
ΤΡΑΣΤΟΡ	TRASTOR A.E.E.A.P. (ΚΟ)		54,888,240	1.13	54.89	0.07	K	1.00	1.02	-1.96	1.621	-0.01	-0.03	2013	
Εξειδικευμένες Ε.Ε.Α.Π.															
1 Τίτλοι-Stocks, ΣΥΝΟΛΟ ΚΛΑΔΟΥ :			101,260,000		960.96	1.31									
ΕΥΠΡΟ	EUROBANK PROPERTIES ΑΕΕΑΠ (ΚΟ)		101,260,000	2.13	960.96	1.31	K	9.49	8.65	9.71	0.771	0.09	0.04	2013	
Εξειδικευμένες Χρηματοοικονομικές Υπηρεσίες															
1 Τίτλοι-Stocks, ΣΥΝΟΛΟ ΚΛΑΔΟΥ :			808,131,345		346.55	0.47									
ΚΟΥΜ	ΚΟΥΜΠΑΣ ΣΥΜΜΕΤΟΧΩΝ (ΚΟ)		17,544,600	0.6	2.32	0.00	A	0.132	0.132	0.00	---	-0.61	-0.61	---	
ΜΙΓ	MARFIN INVESTMENT GROUP (ΚΟ)		770,376,618	0.3	342.82	0.47	K	0.445	0.485	-8.25	0.315	-0.17	-0.19	2013	
ΠΑΡΝ	ΠΑΡΝΑΣΣΟΣ (ΚΟ)		20,210,127	1.53	1.41	0.00	A	0.070	0.070	0.00	---	-4.92	-4.92	---	
Σταθερή Τηλεφωνία															
1 Τίτλοι-Stocks, ΣΥΝΟΛΟ ΚΛΑΔΟΥ :			490,150,389		5,043.65	6.88									
ΟΤΕ	ΟΤΕ (ΚΟ)		490,150,389	2.83	5,043.65	6.88	K	10.29	10.80	-4.72	0.138	0.71	0.66	2013	
Εξοπλισμός Τηλεπικοινωνιών															
3 Τίτλοι-Stocks, ΣΥΝΟΛΟ ΚΛΑΔΟΥ :			149,049,815		101.28	0.14									
ΙΝΤΚΑ	INTRACOM HOLDINGS (ΚΟ)		133,025,996	1.41	88.46	0.12	K	0.665	0.694	-4.18	1.013	-0.57	-0.55	2013	
ΜΑΡΑΚ	ΜΑΡΑΚ ΗΛΕΚΤΡΟΝΙΚΗ (ΚΟ)		9,567,289	0.3	3.33	0.00	Δ	0.348	0.348	0.00	---	-0.10	-0.10	2013	
ΣΠΙΕΣ	SPACE HELLAS (ΚΟ)		6,456,530	1.6	9.49	0.01	K	1.47	1.49	-1.34	8.531	0.11	0.00	2013	
Διυλιστήρια															
1 Τίτλοι-Stocks, ΣΥΝΟΛΟ ΚΛΑΔΟΥ :			110,782,980		891.8	1.22									
ΜΟΗ	MOTOR ΟΙΛ (ΚΟ)		110,782,980	0.75	891.80	1.22	K	8.05	7.74	4.01	0.347	0.18	-0.04	2013	

P/E		Μέσομα / Προβλεπόμενα 2012 Dividend / Interim Dividend 2012	Μέσομα / Προβλεπόμενα 2013 Dividend / Interim Dividend 2013	Μερισματοδότηση Dividend Yield (%) ^(*)	Διακρινόμενες Τιμές Ιουλίου Monthly Price in July				Διακρινόμενες Τιμές από 1/1/2014 Price Range since 1.1.2014	Αξία Συναλλαγών Value of Transactions ^(§)	Όγκος Συναλλαγών Transactions Volume ^(§)	Αριθμός Πράξεων Number of Trades	Μηνιαία Ευρωρευστότητα Monthly Netliquidity (%)	Securities ⁽¹⁾
πριν φόρων before tax	μετά φόρων after tax				Κ	Ανώτερη High	Κατώτερη Low	Ανώτερη High						
Banks														
									1,400,917,654.29	1,492,127,059	205,108	3.35	: TOTAL OF SECTOR	
1.8	1.4	---	---	---	0.59	0.71	0.58	0.78	329,208,082.50	513,269,780	55,058	4.02	ALPHA BANK (CR)	
3.2	2.5	---	---	---	1.46	1.91	1.13	2.15	63,457,824.98	38,453,749	10,657	3.36	ALPHA BANK (W)	
---	---	---	---	---	0.16	0.16	0.16	0.16	0.00	0	0	0.00	ATE (CR)	
---	---	---	---	---	0.12	0.15	0.11	0.28	2,030,706.71	15,253,225	3,246	1.46	ATTICA BANK S.A. (CR)	
---	---	---	---	---	3.28	7.00	3.28	15.00	98.50	17	11	0.00	GENIKI BANK (CR)	
---	---	0.54	0.67	4.83	13.01	14.37	13.01	16.53	1,185,179.58	85,605	1,289	0.43	BANK OF GREECE (CR)	
---	6.6	---	---	---	2.37	2.84	1.98	4.31	491,989,448.86	191,591,238	45,555	5.42	NATIONAL BANK (CR)	
---	2.0	---	---	---	0.57	0.89	0.46	1.59	9,138,811.51	12,396,532	6,397	5.04	NATIONAL BANK (W)	
---	---	---	---	---	0.33	0.39	0.32	0.63	178,634,554.96	502,736,731	36,488	3.42	EUROBANK ERGASIAS (CR)	
---	---	---	---	---	0.21	0.21	0.21	0.21	0.00	0	0	0.00	BANK OF CYPRUS (CR)	
2.3	1.6	---	---	---	1.41	1.74	1.36	2.11	299,234,713.67	189,134,822	40,795	3.10	PIRAEUS BANK (CR)	
1.1	0.8	---	---	---	0.60	1.00	0.60	1.15	26,038,233.02	29,205,360	5,612	3.46	PIRAEUS BANK (W)	
---	---	---	---	---	0.18	0.18	0.18	0.18	0.00	0	0	0.00	PROTON BANK S.A. (CR)	
---	---	---	---	---	0.05	0.05	0.05	0.05	0.00	0	0	0.00	T BANK (CR)	
---	---	---	---	---	0.17	0.17	0.17	0.17	0.00	0	0	0.00	TT HELLENIC POSTBANK (CR)	
Property & Casualty Insurance														
									243,529.32	186,291	191	0.68	: TOTAL OF SECTOR	
2.5	3.6	0.10	---	---	1.25	1.38	1.23	1.66	243,529.32	186,291	191	0.68	EUROPEAN RELIANCE INSUR. (CR)	
Insurance Brokers														
									0.00	0	0	0.00	: TOTAL OF SECTOR	
---	---	---	---	---	0.02	0.02	0.02	0.05	0.00	0	0	0.00	EUROBROKERS S.A. (CR)	
Equity Investment Instruments														
									281,861.90	307,757	65	2.65	: TOTAL OF SECTOR	
13.0	13.4	---	---	---	0.83	0.93	0.70	1.09	261,132.39	306,820	47	2.74	AEOLIAN INVESTMENT FUND (CR)	
6.0	6.1	---	0.80	3.48	22.01	23.43	20.08	23.99	20,729.51	937	18	0.22	ANDROMEDA SA (CR)	
Investment Services														
									39,959,933.15	5,081,211	15,046	7.77	: TOTAL OF SECTOR	
8.3	16.2	0.09	---	---	7.37	8.50	6.91	9.52	39,959,933.15	5,081,211	15,046	7.77	HELLENIC EXCHANGES-A.S.E. (CR)	
Real Estate Holding & Development														
									37,172,634.49	7,664,014	3,562	3.18	: TOTAL OF SECTOR	
---	---	---	---	---	0.19	0.19	0.19	0.19	0.00	0	0	0.00	BALKAN R.E. (CR)	
---	---	---	---	---	0.30	0.30	0.30	0.30	0.00	0	0	0.00	BABIS VOVOSS SA (CR)	
---	---	---	---	---	3.97	3.97	1.54	3.97	0.00	0	0	0.00	ELVIEMEK (CR)	
---	---	---	---	---	0.51	0.57	0.51	0.83	23,822.16	45,516	98	0.08	REDS S.A. (CR)	
---	---	---	---	---	1.38	1.96	1.38	2.60	95,684.85	57,275	416	1.74	KEKROPS SA (CR)	
---	---	---	---	---	0.09	0.09	0.09	0.09	0.00	0	0	0.00	KERAMIA-ALLATINI (CR)	
---	---	---	---	---	4.50	5.15	4.31	6.35	37,045,910.78	7,517,055	2,987	9.43	LAMDA DEVELOPMENT SA (CR)	
---	---	---	---	---	0.13	0.22	0.13	0.24	7,216.70	44,168	61	0.30	PASAL DEVELOPMENT S.A. (CR)	
Real Estate Services														
									22,107.30	4,124	89	0.03	: TOTAL OF SECTOR	
11.3	19.9	---	---	---	4.96	6.25	4.69	7.10	22,107.30	4,124	89	0.03	ALPHA REAL ESTATE SA(CR)	
Industrial & Office REITs														
									425,934.94	350,010	605	0.51	: TOTAL OF SECTOR	
54.4	**	---	---	---	1.81	2.09	1.50	2.23	143,860.02	71,382	181	0.51	MIG REAL ESTATE (CR)	
---	---	0.10	0.09	9.00	0.99	1.06	0.94	1.33	282,074.92	278,628	424	0.51	TRASTOR REAL EST. INV. CO.(CR)	
Specialty REITs														
									24,236,486.28	2,600,719	7,398	2.57	: TOTAL OF SECTOR	
90.3	**	---	0.18	5.48	8.57	9.82	6.65	9.82	24,236,486.28	2,600,719	7,398	2.57	EUROBANK PROPERTIES REIC (CR)	
Specialty Finance														
									8,295,530.37	18,082,443	11,294	2.24	: TOTAL OF SECTOR	
---	---	---	---	---	0.13	0.13	0.13	0.13	0.00	0	0	0.00	KOYMBAS SYNERGY GROUP (CR)	
---	---	---	---	---	0.43	0.50	0.38	0.57	8,295,530.37	18,082,443	11,294	2.35	MARFIN INVESTMENT GROUP (CR)	
---	---	---	---	---	0.07	0.07	0.07	0.17	0.00	0	0	0.00	PARNASSOS ENTERP. (CR)	
Fixed Line Telecommunications														
									203,258,684.70	19,089,878	33,716	3.89	: TOTAL OF SECTOR	
13.6	14.7	---	---	---	10.19	11.40	9.46	13.20	203,258,684.70	19,089,878	33,716	3.89	OTE (CR)	
Telecommunications Equipment														
									1,136,334.74	1,712,572	2,521	1.15	: TOTAL OF SECTOR	
---	---	---	---	---	0.62	0.73	0.53	0.90	1,135,612.61	1,712,064	2,513	1.29	INTRACOM HOLDINGS (CR)	
---	---	---	---	---	0.35	0.35	0.29	0.36	0.00	0	0	0.00	MARAC ELECTRONICS (CR)	
14.6	**	---	---	---	1.42	1.56	1.13	1.87	722.13	508	8	0.01	SPACE HELLAS SA (CR)	
Exploration & Production														
									14,329,436.37	1,828,321	8,867	1.65	: TOTAL OF SECTOR	
45.7	---	0.30	0.20	2.48	7.39	8.38	7.39	10.30	14,329,436.37	1,828,321	8,867	1.65	MOTOR OIL (CR)	

Σύμβολο ΟΔΣΗΣ OASHS Code	Χρεόγραφο (1)	Αριθμός Εισηγμένων Χρεογράφων Number of Listed Securities (1)	Ονομαστική Αξία Nominal Value	Χρημ/κή Αξία (Εκπ. Ευρώ) Market Capitalisation (Million Euro) (**)	% στη Συνολική Χρημ/κή Αξία % in Total Market Capitalisation	Κατηγορία - Category (\$)	No Σημείωσης - Note Nr	Τιμή Κλεισίματος Closing Price	Τιμή Κλεισίματος Πρ. Μήνα Previous Month Closing Price	% Μεταβολή Μηνός % Monthly Price Change	% Spread Μηνός % Monthly Spread	Κέρδη ανά Μετοχή Profits per Share	Έτος χρήσης Fiscal year	
												προ φόρων before tax	μετά φόρων after tax	
Καθετοποιημένες Εταιρ. Πετρελαίου & Φυσικού Αερίου														
2 Τίτλοι-Stocks, ΣΥΝΟΛΟ ΚΛΑΔΟΥ :			329,463,315	1,822.91	2.49									
ΕΛΙΝ	ΕΛΙΝΟΙΛ (ΚΟ)		23,828,130	0.5	28.83	0.04	K	1.21	1.00	21.00	11.900	-0.09	-0.08	2013
ΕΛΠΕ	ΕΛΜΗΝΙΚΑ ΠΕΤΡΕΛΑΙΑ (ΚΟ)		305,635,185	2.18	1,794.08	2.45	K	5.87	5.78	1.56	0.279	-1.11	-0.89	2013
Συμβατικός Ηλεκτρισμός														
1 Τίτλοι-Stocks, ΣΥΝΟΛΟ ΚΛΑΔΟΥ :			232,000,000	2,540.4	3.47									
ΔΕΗ	ΔΕΗ (ΚΟ)		232,000,000	4.6	2,540.40	3.47	K	10.95	11.29	-3.01	0.187	0.15	-0.97	2013
Υδρευση														
2 Τίτλοι-Stocks, ΣΥΝΟΛΟ ΚΛΑΔΟΥ :			142,800,000	1,181.39	1.61									
ΕΥΑΠΣ	ΕΥΑΘ (ΚΟ)		36,300,000	1.12	158.99	0.22	K	4.38	4.55	-3.74	1.010	0.49	0.36	2013
ΕΥΔΑΠ	ΕΥΔΑΠ (ΚΟ)		106,500,000	0.6	1,022.40	1.39	K	9.60	9.40	2.13	0.441	0.58	0.73	2013
Βασικά Χημικά														
1 Τίτλοι-Stocks, ΣΥΝΟΛΟ ΚΛΑΔΟΥ :			26,730,187	28.87	0.04									
ΕΛΤΟΝ	ΕΛΤΟΝ (ΚΟ)		26,730,187	0.6	28.87	0.04	K	1.08	1.16	-6.90	1.701	0.18	0.13	2013
Εξειδικευμένα Χημικά														
6 Τίτλοι-Stocks, ΣΥΝΟΛΟ ΚΛΑΔΟΥ :			172,033,194	265.74	0.36									
ΔΑΙΟΣ	ΔΑΙΟΣ ΠΛΑΣΤΙΚΑ (ΚΟ)		15,000,000	0.3	33.90	0.05	K	2.26	2.20	2.73	11.059	-0.10	-0.24	2013
ΔΡΟΥΚ	ΝΤΡΟΥΚΦΑΡΜΠΕΝ ΕΛΛΑΣ (ΚΟ)		3,873,120	0.3	3.49	0.00	K	0.900	1.00	-10.00	19.139	-0.52	-0.49	2013
ΠΕΤΖΚ	ΠΕΤΖΕΤΑΚΙΣ Α. (ΚΟ)		25,583,146	0.3	6.65	0.01	A	0.260	0.260	0.00	---	0.00	0.00	---
ΠΛΑΘ	ΠΛΑΣΤΙΚΑ ΘΡΑΚΗΣ (ΚΟ)		45,094,620	0.5	50.06	0.07	K	1.11	1.16	-4.31	1.869	0.14	0.06	2013
ΠΛΑΚΡ	ΠΛΑΣΤΙΚΑ ΚΡΗΤΗΣ (ΚΟ)		27,379,200	0.52	143.74	0.20	K	5.25	5.11	4.66	3.417	0.70	0.50	2013
ΣΑΙΚΑ	ΣΥΣΛΟΝ ΕΛΛΑΣ (ΚΟ)		26,664,840	0.47	18.67	0.03	K	0.700	0.700	0.00	4.127	0.06	0.01	2013
ΣΠΥΡ	ΣΠΥΡΟΥ ΑΓΡ. ΟΙΚ. (ΚΟ)		28,438,268	0.3	9.24	0.01	K	0.325	0.293	10.92	26.847	-0.08	-0.15	2013
Αλουμίνιο														
4 Τίτλοι-Stocks, ΣΥΝΟΛΟ ΚΛΑΔΟΥ :			201,126,275	233.27	0.32									
ΑΛΚΟ	ΑΛΚΟ ΕΛΛΑΣ (ΚΟ)		25,000,000	0.4	4.75	0.01	K	0.190	0.203	-6.40	8.044	-0.60	-0.63	2013
ΑΑΜΥ	ΑΛΟΥΜΥΛ (ΚΟ)		22,016,250	0.37	6.30	0.01	K	0.286	0.304	-5.92	3.097	-0.68	-0.74	2013
ΕΛΒΑ	ΕΒΒΑΛ (ΚΑ)		124,100,815	0.3	214.69	0.29	K	1.73	1.77	-2.26	2.291	0.13	-0.03	2013
ΕΤΕΜ	ΕΤΕΜ (ΚΑ)		30,009,210	0.31	7.53	0.01	K	0.251	0.270	-7.04	7.800	-0.72	-0.66	2013
Μη Σιδηρούχα Μέταλλα														
2 Τίτλοι-Stocks, ΣΥΝΟΛΟ ΚΛΑΔΟΥ :			218,195,489	803.62	1.10									
ΜΥΤΙΛ	ΜΥΤΙΛΗΝΑΙΟΣ (ΚΟ)		116,915,862	1.07	749.43	1.02	K	6.41	6.08	5.43	0.284	0.69	0.57	2013
ΧΑΚΟΡ	ΧΑΛΚΟΡ (ΚΑ)		101,279,627	0.38	54.18	0.07	K	0.535	0.560	-4.46	2.555	-0.53	-0.63	2013
Χάλυβας														
9 Τίτλοι-Stocks, ΣΥΝΟΛΟ ΚΛΑΔΟΥ :			324,076,086	357.77	0.49									
ΕΛΣΤΡ	ΕΛΑΣΤΡΟΝ (ΚΟ)		18,435,000	1	15.12	0.02	K	0.820	0.846	-3.07	7.290	-0.15	-0.16	2013
ΚΟΡΔΕ	ΚΟΡΔΕΛΟΥ Χ. ΑΦΟΙ (ΚΟ)		21,224,340	0.42	5.88	0.01	K	0.277	0.243	13.99	15.583	0.00	0.00	2013
ΛΕΒΚ	ΛΕΒΕΝΤΕΡΗΣ Ν. (ΚΑ)		8,321,682	0.67	3.60	0.00	K	0.240	0.240	0.00	8.781	0.00	0.00	2013
ΛΕΒΠ	ΛΕΒΕΝΤΕΡΗΣ Ν. (ΠΑ)		2,160,524	0.67			K	0.744	0.744	0.00	---	0.00	0.00	2013
ΜΠΤΚ	ΜΠΗΤΡΟΣ ΣΥΜΜΕΤΟΧΙΚΗ (ΚΟ)		15,842,391	1.51	3.72	0.01	K	0.235	0.324	-27.47	13.693	-0.73	-0.61	2013
ΣΙΔΕ	ΣΙΔΕΝΟΡ (ΚΟ)		96,243,908	0.41	137.63	0.19	K	1.43	1.55	-7.74	1.249	-0.78	-0.90	2013
ΣΙΔΑΜ	ΣΙΔΑΜ (ΚΟ)		10,000,000	1.35	3.20	0.00	E	0.320	0.360	-11.11	---	-1.00	-1.13	2013
ΣΩΛΚ	ΣΩΛ/ΓΕΙΑ ΚΟΡΙΝΘΟΥ (ΚΟ)		124,170,201	0.78	182.53	0.25	K	1.47	1.55	-5.16	1.201	-0.03	-0.05	2013
ΤΖΚΑ	ΤΖΙΡΑΚΙΑΝ ΠΡΟΦΙΛ (ΚΑ)		1,270,000	0.3	2.92	0.00	E	2.30	2.30	0.00	---	0.00	0.00	2013
ΧΑΛΥΒ	ΧΑΛΥΒΟΦΥΛΛΩΝ (ΚΟ)		26,408,040	0.3	3.17	0.00	A	0.120	0.120	0.00	---	0.00	0.00	---
Ορυχεία														
1 Τίτλοι-Stocks, ΣΥΝΟΛΟ ΚΛΑΔΟΥ :			468,700	1.92	0.00									
ΜΕΡΚΟ	MERMEREN KOMB. A.D. PR. (ΕΛΠ)		468,700	---	1.92	0.00	K	4.10	4.45	-7.87	8.213	0.00	0.00	2013
Οικοδομικά Υλικά & Εξαρτήματα														
11 Τίτλοι-Stocks, ΣΥΝΟΛΟ ΚΛΑΔΟΥ :			363,801,401	2,063.57	2.82									
ΑΚΡΙΤ	ΑΚΡΙΤΑΣ (ΚΟ)		13,000,000	1	3.86	0.01	K	0.297	0.300	-1.00	7.591	-0.94	-1.10	2013
ΒΙΟΣΚ	UNIBIOS (ΚΟ)		15,627,315	0.3	3.91	0.01	K	0.250	0.260	-3.85	7.878	0.02	-0.01	2013
ΗΡΑΚ	ΗΡΑΚΛΗΣ ΑΓΕΤ (ΚΟ)		71,082,707	1.7	89.56	0.12	X	1.26	1.30	-3.08	---	-2.34	-1.92	2013
ΙΚΤΙΝ	ΙΚΤΙΝΟΣ ΕΛΛΑΣ (ΚΟ)		28,580,100	0.4	42.87	0.06	K	1.50	1.54	-2.60	2.189	0.20	0.14	2013
ΚΥΡΜ	ΚΥΡΙΑΚΙΔΗΣ Η.- F.H.L. (ΚΟ)		24,474,815	1.15	57.52	0.08	K	2.35	2.39	-1.67	3.248	0.63	0.49	2013
ΜΑΘΙΟ	ΜΑΘΙΟΣ ΠΥΡΙΜΑΧΑ (ΚΟ)		9,819,370	0.69	3.06	0.00	K	0.312	0.379	-17.68	13.943	-0.05	-0.05	2013
ΜΟΝΤΑ	ΒΑΡΒΕΡΗΣ Ν. - ΜΟΔΑ ΒΑΓΝΟ (ΚΟ)		18,810,000	0.4	4.51	0.01	K	0.240	0.230	4.35	7.679	-0.11	-0.16	2013
ΕΥΛΚ	ΙΝΤΕΡΓΟΥΝΤ-ΕΥΛΕΜΠΟΡΙΑ (ΚΟ)		34,986,430	0.44	4.17	0.01	K	0.105	0.115	-8.70	6.011	-0.04	-0.04	2013
ΕΥΛΠ	ΙΝΤΕΡΓΟΥΝΤ-ΕΥΛΕΜΠΟΡΙΑ (ΠΟ)		2,566,836	0.44			K	0.195	0.195	0.00	9.268	-0.04	-0.04	2013
ΣΕΛΜΚ	ΣΕΛΜΑΝ (ΚΟ)		60,221,300	0.4	4.82	0.01	A	0.080	0.080	0.00	---	0.00	0.00	---
ΤΙΤΚ	ΤΙΤΑΝ (ΚΟ)		77,063,568	4	1,849.29	2.52	K	23.00	23.68	-2.87	0.398	-0.11	-0.34	2013
ΤΙΤΠ	ΤΙΤΑΝ (ΠΟ)		7,568,960	4			K	10.15	10.12	0.30	3.833	-0.11	-0.34	2013
Κατασκευές														
13 Τίτλοι-Stocks, ΣΥΝΟΛΟ ΚΛΑΔΟΥ :			792,711,186	1,249.34	1.70									
ΑΒΑΞ	J. & P. - ΑΒΑΞ (ΚΟ)		77,654,850	0.58	111.82	0.15	K	1.44	1.60	-10.00	1.409	-0.92	-0.94	2013
ΑΕΓΕΚ	ΑΕΓΕΚ (ΚΟ)		33,301,715	0.32	2.43	0.00	E	0.073	0.077	-5.19	---	-1.08	-1.11	2013
ΑΘΗΝΑ	ΑΘΗΝΑ (ΚΟ)		90,902,904	0.8	26.36	0.04	X	0.290	0.198	46.46	---	-0.21	-0.24	2013

P/E		Μέγιστο / Προέσλαμα 2012 Dividend / Interim Dividend 2012	Μέγιστο / Προέσλαμα 2013 Dividend / Interim Dividend 2013	Μερισματοδόση Dividend Yield (%) ⁽⁴⁾	Διακρινόμενες Τιμών Ιουλίου Monthly Price in July				ΑΕΙΑ Συναλλαγών Value of Transactions ⁽⁵⁾	Όγκος Συναλλαγών Transactions Volume ⁽⁷⁾	Αριθμός Προβέων Number of Trades	Μηνιαία Ευρεσιμότητα Monthly Net Recability (%)	Securities ⁽¹⁾
προ φόρων before tax	μετά φόρων after tax				Κ	Ανώτερη High	Κατώτερη Low	Ανώτερη High					
Integrated Oil & Gas													
18,329,639.76 3,280,592 15,048 1.00 : TOTAL OF SECTOR													
---	---	---	---	---	0.90	1.21	0.79	1.50	118,476.20	108,028	18	0.45	ELINOIL S.A. (CR)
---	---	0.15	---	---	5.33	6.07	5.11	8.13	18,211,163.56	3,172,564	15,030	1.04	HELLENIC PETROLEUM (CR)
Conventional Electricity													
66,338,736.96 6,161,460 20,008 2.66 : TOTAL OF SECTOR													
71.8	---	0.03	---	---	10.11	11.41	9.08	12.75	66,338,736.96	6,161,460	20,008	2.66	PPC (CR)
Water													
14,494,893.00 1,656,021 9,108 1.16 : TOTAL OF SECTOR													
10.6	14.4	0.16	---	---	4.22	4.64	4.22	5.66	1,026,236.34	231,222	1,281	0.64	THESSALONIKA WATER & SEWERAGE
13.4	10.6	0.15	0.36	3.75	9.00	9.95	7.06	9.95	13,468,656.66	1,424,799	7,827	1.34	EYDAP S.A. (CR)
Commodity Chemicals													
91,521.79 83,819 483 0.31 : TOTAL OF SECTOR													
6.6	8.9	---	0.05	4.63	1.03	1.20	1.03	1.40	91,521.79	83,819	483	0.31	ELTON SA (CR)
Specialty Chemicals													
4,674,471.96 6,326,780 1,024 3.68 : TOTAL OF SECTOR													
---	---	---	---	---	2.00	2.30	1.66	2.30	6,939.05	3,322	29	0.02	DAIOS PLASTICS SA (CR)
---	---	---	---	---	0.90	1.00	0.90	1.95	37,156.00	37,191	2	0.96	DRUCKFARBEN HELLAS (CR)
---	---	---	---	---	0.26	0.26	0.26	0.26	0.00	0	0	0.00	PETZTAKIS SA (CR)
8.4	20.8	0.05	0.05	4.50	1.07	1.18	1.07	1.39	158,395.46	142,172	424	0.32	THRACE PLASTICS SA (CR)
6.9	9.8	---	0.10	1.90	5.00	5.54	4.80	5.54	199,984.09	37,484	184	0.14	CRETE PLASTICS SA (CR)
8.7	37.4	---	0.01	1.00	0.70	0.71	0.45	0.71	4,270,025.35	6,099,804	369	22.88	CYCLON HELLAS SA (CR)
---	---	---	---	---	0.21	0.33	0.21	0.38	1,972.01	6,807	16	0.02	SPIROY AGRICULTURE SA (CR)
Aluminum													
385,341.97 741,571 1,284 0.37 : TOTAL OF SECTOR													
---	---	---	---	---	0.17	0.21	0.16	0.42	72,419.55	385,127	473	1.54	ALCO HELLAS SA (CR)
---	---	---	---	---	0.25	0.31	0.25	0.66	31,169.47	110,841	377	0.50	ALUMIL (CR)
15.2	---	0.08	---	---	1.60	1.80	1.60	2.15	257,841.28	151,129	377	0.12	ELVAL SA. (CB)
---	---	---	---	---	0.24	0.27	0.16	0.40	23,911.67	94,474	57	0.31	ETEM SA (CB)
Nonferrous Metals													
22,156,713.46 3,869,606 14,812 1.77 : TOTAL OF SECTOR													
8.3	9.9	---	---	---	5.85	6.70	5.38	7.32	21,953,030.78	3,499,454	14,233	2.99	MYTILINEOS HOLDINGS (CR)
---	---	---	---	---	0.52	0.60	0.51	0.91	203,682.68	370,152	579	0.37	HALKOR SA (CB)
Steel													
1,562,368.37 1,116,815 2,771 0.34 : TOTAL OF SECTOR													
---	---	---	---	---	0.70	0.86	0.70	1.00	13,955.33	17,894	131	0.10	ELASTRON (CR)
---	---	---	---	---	0.17	0.28	0.17	0.36	2,262.74	11,010	41	0.05	KORDELLOS BROS SA (CR)
---	---	---	---	---	0.24	0.24	0.20	0.26	0.00	0	0	0.00	N. LEVEDERIS SA (CB)
---	---	0.04	---	---	0.74	0.74	0.57	0.78	0.00	0	0	0.00	N. LEVEDERIS SA (PB)
---	---	---	---	---	0.23	0.32	0.23	0.56	10,076.31	39,825	65	0.25	BITROS HOLDING SA (CR)
---	---	---	---	---	1.36	1.62	1.36	2.26	869,145.44	590,794	1,466	0.61	SIDENOR (CR)
---	---	---	---	---	0.28	0.36	0.24	0.48	2,770.11	9,047	24	0.09	SIDMA SA (CR)
---	---	---	---	---	1.37	1.65	1.37	2.30	664,158.44	448,245	1,044	0.36	CORINTH PIPEWORKS SA (CR)
---	---	---	---	---	2.30	2.30	1.44	2.63	0.00	0	0	0.00	GIRAKIAN PROFIL SA (CB)
---	---	---	---	---	0.12	0.12	0.12	0.12	0.00	0	0	0.00	SHEET STEEL SA (CR)
General Mining													
16,933.64 4,254 46 0.91 : TOTAL OF SECTOR													
1.9	1.9	0.47	---	---	3.70	4.70	3.45	4.70	16,933.64	4,254	46	0.91	MERMEREN KOMB. A.D. PR. (GDR)
Building Materials & Fixtures													
30,822,396.84 2,041,584 11,479 0.56 : TOTAL OF SECTOR													
---	---	---	---	---	0.24	0.30	0.10	0.32	1,723.93	6,083	33	0.05	AKRITAS SA (CR)
16.2	---	---	---	---	0.23	0.31	0.23	0.40	99,977.22	382,298	642	2.45	UNIBIOS (CR)
---	---	---	---	---	1.24	1.38	1.24	1.55	9,775.11	7,681	51	0.01	HERACLES GEN.CEMENT CO. (CR)
7.4	10.7	---	---	---	1.47	1.60	1.47	1.84	383,746.67	252,311	1,057	0.88	IKTINOS HELLAS SA (CR)
1.7	2.2	---	---	---	2.17	2.43	1.07	2.60	182,435.65	78,822	306	0.32	KYRIAKIDIS MARBLES SA (CR)
---	---	---	---	---	0.26	0.42	0.25	0.49	1,239.07	3,826	24	0.04	MATHIOS REFRACTORY SA (CR)
---	---	---	---	---	0.23	0.24	0.17	0.28	10.08	44	4	0.00	VARVERIS - MODA BAGNO SA (CR)
---	---	---	---	---	0.09	0.12	0.08	0.16	141.49	1,444	12	0.00	INTERWOOD-XYLEMPORIA (CR)
---	---	---	---	---	0.20	0.20	0.20	0.20	0.00	0	0	0.00	INTERWOOD-XYLEMPORIA (PR)
---	---	---	---	---	0.08	0.08	0.08	0.08	0.00	0	0	0.00	SHELMAN SA (CR)
---	---	---	---	---	21.71	25.04	18.12	26.80	29,941,968.62	1,289,033	9,233	1.67	TITAN CEMENT (CR)
---	---	---	---	---	9.55	10.50	8.53	10.50	201,379.00	20,042	117	0.26	TITAN CEMENT CO. (PR)
Heavy Construction													
25,120,568.61 7,305,141 20,203 0.92 : TOTAL OF SECTOR													
---	---	---	---	---	1.38	1.64	1.38	2.02	413,196.27	278,360	1,055	0.36	J & P - AVAX SA (CR)
---	---	---	---	---	0.06	0.10	0.06	0.14	12,588.17	164,736	106	0.49	AGEEK (CR)
---	---	---	---	---	0.16	0.29	0.13	0.31	175.06	1,002	7	0.00	ATHENA SA (CR)

Σύμβολο ΟΔΣΗΣ OASHS Code	Χρεόγραφο (1)	Αριθμός Εισηγμένων Χρεογράφων Number of Listed Securities (2)	Ονομαστική Αξία Nominal Value	Χρημ/κή Αξία (Εξοτ. Ευρώ) Market Capitalisation (Million Euro) (3+4)	% στη Συνολική Χρημ/κή Αξία % in Total Market Capitalisation	Κατηγορία - Category (\$)	No Σημείωσης - Note Nr	Τιμή Κλεισίματος Closing Price	Τιμή Κλεισίματος Πρ. Μηνά Previous Month Closing Price	% Μεταβολή Μηνός % Monthly Price Change	% Spread Μηνός % Monthly Spread	Κέρδη ανά Μετοχή Profits per Share	Έτος χρήσης Fiscal year	
												πρo φόρων before tax	μετ'α φόρων after tax	
Κατασκευές (Συνέχεια)														
ΑΤΤΙΚ	ΑΤΤΙ - ΚΑΤ (ΚΟ)	81,644,555	0.3	1.88	0.00	E	0.023	0.024	-4.17	---	---	-0.27	-0.28	2013
ΒΙΟΤ	ΒΙΟΤΕΡ (ΚΟ)	17,579,754	4.16	2.92	0.00	E	0.166	0.140	18.57	---	---	-0.83	-0.79	2013
ΓΕΚΤΕΡΝΑ	ΓΕΚ ΤΕΡΝΑ (ΚΟ)	94,462,368	0.57	352.34	0.48	K	3.73	3.70	0.81	0.405	---	-0.83	-1.02	2013
ΔΟΜΙΚ	ΔΟΜΙΚΗ ΚΡΗΤΗΣ (ΚΟ)	15,878,748	0.48	6.34	0.01	E	0.399	0.400	-0.25	---	---	0.01	0.01	2013
ΕΔΡΑ	ΕΔΡΑΣΗ - ΦΑΛΛΙΔΑΣ Χ. (ΚΟ)	7,847,611	1.2	1.18	0.00	A	0.150	0.150	0.00	---	---	-3.14	-3.53	---
ΕΚΤΕΡ	ΕΚΤΕΡ (ΚΟ)	11,250,000	0.56	7.07	0.01	K	0.628	0.637	-1.41	5.894	---	0.10	0.04	2013
ΕΛΛΑΚΤΩΡ	ΕΛΛΑΚΤΩΡ (ΚΟ)	177,001,313	1.03	672.60	0.92	K	3.80	4.12	-7.77	0.430	---	0.09	-0.28	2013
ΙΝΚΑΤ	ΙΝΤΡΑΚΑΤ (ΚΟ)	23,154,250	1.36	19.89	0.03	K	0.859	0.949	-9.48	2.152	---	-1.07	-1.00	2013
ΚΛΜ	ΚΛΟΥΚΙΝΑΣ - ΛΑΠΠΑΣ (ΚΟ)	40,219,218	0.3	24.53	0.03	K	0.610	0.620	-1.61	8.679	---	-0.06	-0.08	2013
ΜΗΧΚ	ΜΗΧΑΝΙΚΗ (ΚΟ)	66,937,526	0.7	9.19	0.01	A	0.100	0.100	0.00	---	---	0.02	-0.28	---
ΜΗΧΠ	ΜΗΧΑΝΙΚΗ (ΠΟ)	25,968,987	0.7			A	0.096	0.096	0.00	---	---	0.02	-0.28	---
ΜΟΧΛ	ΜΟΧΛΟΣ (ΚΟ)	4,588,137	16	7.75	0.01	K	1.69	1.58	6.96	10.012	---	-3.26	-2.87	2013
ΠΡΔ	ΠΡΟΟΔΕΥΤΙΚΗ (ΚΟ)	24,319,250	0.3	3.04	0.00	E	0.125	0.112	11.61	---	---	-0.05	-0.08	2013
Υλικά Συσκευασίας														
6 Τίτλοι-Stocks, ΣΥΝΟΛΟ ΚΛΑΔΟΥ :		363,218,260		129.5	0.18									
ΒΙΣ	ΒΙΣ (ΚΟ)	4,968,600	2.88	4.67	0.01	K	0.940	0.740	27.03	22.943	---	0.00	0.00	2013
ΚΑΡΤΖ	ΚΑΡΑΤΖΗ (ΚΟ)	14,679,792	1.68	49.18	0.07	K	3.35	3.42	-2.05	2.014	---	0.49	0.29	2013
ΜΑΙΚ	ΜΑΪΛΑΗΣ Μ.Ι.(ΚΟ)	322,925,288	0.3	37.14	0.05	E	0.115	0.110	4.55	---	---	-0.08	-0.09	2013
ΠΑΪΡ	ΠΑΪΡΗΣ ΠΛΑΣΤΙΚΩΝ (ΚΟ)	4,971,466	1.46	1.11	0.00	K	0.223	0.243	-8.23	16.422	---	-0.03	-0.06	2013
ΠΛΑΚ	ΡΑΡΕΡΑΚ (ΚΟ)	3,953,090	0.9	3.42	0.00	K	0.865	0.897	-3.57	11.031	---	0.00	0.00	2013
ΦΛΕΟ	ΦΛΕΟΡΑΚ (ΚΟ)	11,720,024	0.54	33.99	0.05	K	2.90	2.92	-0.68	6.662	---	0.37	0.20	2013
Διαφοροποιημένες Βιομηχανίες														
1 Τίτλοι-Stocks, ΣΥΝΟΛΟ ΚΛΑΔΟΥ :		219,611,308		946.52	1.29									
ΒΙΟ	ΒΙΟΝΑΛCO SA/NV (ΚΑ)	219,611,308	---	946.52	1.29	K	4.31	4.37	-1.37	0.491	---	0.00	0.00	---
Ηλεκτρικά Μέρη & Εξοπλισμός														
2 Τίτλοι-Stocks, ΣΥΝΟΛΟ ΚΛΑΔΟΥ :		35,678,860		54.42	0.07									
ΑΛΚΑΤ	ΝΕΧΑΝΣ ΕΛΛΑΣ (ΚΟ)	6,132,500	1.25	12.76	0.02	K	2.08	2.09	-0.48	8.893	---	0.00	0.00	2013
ΕΛΚΑ	ΕΛΛΗΝΙΚΑ ΚΑΛΩΔΙΑ (ΚΟ)	29,546,360	0.71	41.66	0.06	K	1.41	1.50	-6.00	2.847	---	-0.66	-0.71	2013
Εμπορικά Οχήματα και Φορτηγά														
2 Τίτλοι-Stocks, ΣΥΝΟΛΟ ΚΛΑΔΟΥ :		44,585,245		45.18	0.06									
ΕΑΤΚ	ΕΑΤΡΑΚ (ΚΟ)	14,050,971	0.34	27.96	0.04	K	1.99	2.00	-0.50	6.562	---	0.18	0.05	2013
ΝΕΩΡΣ	ΝΕΩΡΙΟΝ (ΚΟ)	23,463,874	0.8	2.93	0.00	A	0.125	0.125	0.00	---	---	-0.84	-0.96	---
ΠΕΤΡΟ	ΠΕΤΡΟΠΟΥΛΟΣ ΠΕΤΡΟΣ (ΚΟ)	7,070,400	0.93	14.28	0.02	K	2.02	2.05	-1.46	2.409	---	0.10	0.09	2013
Μηχανήματα Βιομηχανικού Εξοπλισμού														
5 Τίτλοι-Stocks, ΣΥΝΟΛΟ ΚΛΑΔΟΥ :		165,754,082		872.29	1.19									
ΚΛΕΜ	ΚΛΕΜΑΝ HELLAS (ΚΟ)	23,648,700	0.35	51.32	0.07	K	2.17	2.36	-8.05	3.766	---	0.24	0.09	2013
ΜΕΒΑ	ΜΕΒΑCO (ΚΟ)	10,500,000	0.9	13.13	0.02	K	1.25	1.20	4.17	10.823	---	0.04	0.00	2013
ΜΕΤΚ	ΜΕΤΚΑ (ΚΟ)	51,950,600	0.32	628.60	0.86	K	12.10	12.90	-6.20	0.488	---	1.67	1.76	2013
ΣΠΙΝΤ	SPIDER - ΠΕΤΣΙΟΣ Ν.& ΥΙΟΙ (ΚΟ)	29,060,950	0.34	1.66	0.00	E	0.057	0.050	14.00	---	---	-0.29	-0.34	2013
ΦΡΙΓΟ	FRIGOGLOSS (ΚΟ)	50,593,832	0.3	177.58	0.24	K	3.51	3.72	-5.65	0.778	---	-0.33	-0.56	2013
Υπηρεσίες Μεταφορών														
2 Τίτλοι-Stocks, ΣΥΝΟΛΟ ΚΛΑΔΟΥ :		35,080,000		730.73	1.00									
ΟΛΘ	ΟΛΘ (ΚΟ)	10,080,000	3	305.73	0.42	K	30.33	29.20	3.87	2.097	---	0.00	0.00	2013
ΟΛΠ	ΟΛΠ (ΚΟ)	25,000,000	2	425.00	0.58	K	17.00	18.40	-6.96	0.877	---	0.47	0.32	2013
Υποστηρικτικές Υπηρεσίες προς Επιχειρήσεις														
4 Τίτλοι-Stocks, ΣΥΝΟΛΟ ΚΛΑΔΟΥ :		64,727,024		68.38	0.09									
ΕΣΥΜΒ	ΕΥΡΩΣΥΜΒΟΥΛΟΙ (ΚΟ)	7,959,900	0.6	18.71	0.03	K	2.35	2.56	-8.20	6.174	---	0.08	0.05	2013
ΛΥΚ	INFORM ΛΥΚΟΣ Π. (ΚΟ)	20,578,374	0.62	37.66	0.05	K	1.83	1.67	9.58	3.044	---	0.18	0.10	2013
ΝΙΟΥΣ	ΕΙΔΗΣΕΟΦΩΝΙΚΗ ΕΛΛΑΣ (ΚΟ)	27,848,000	0.3	8.77	0.01	K	0.315	0.345	-8.70	9.101	---	0.07	0.02	2013
ΧΑΪΔΕ	ΧΑΪΔΕΜΕΝΟΣ (ΚΟ)	8,340,750	1.2	3.24	0.00	K	0.389	0.588	-33.84	15.015	---	0.00	0.00	2013
Προμηθευτές Βιομηχανίας														
3 Τίτλοι-Stocks, ΣΥΝΟΛΟ ΚΛΑΔΟΥ :		44,558,104		16.66	0.02									
ΒΟΣΥΣ	ΒΟΓΙΑΤΖΟΛΟΥ SYSTEMS (ΚΟ)	6,325,000	0.6	6.96	0.01	K	1.10	1.00	10.00	11.314	---	-0.32	-0.39	2013
ΓΕΒΚΑ	ΓΕΝΙΚΗ ΕΜΠΟΡΙΟΥ (ΚΟ)	24,060,000	0.3	8.71	0.01	K	0.362	0.391	-3.17	14.510	---	0.05	0.03	2013
ΔΙΟΝ	ΔΙΟΝΙΣ (ΚΟ)	14,173,104	0.3	0.99	0.00	E	0.070	0.060	16.67	---	---	-0.58	-0.59	2013
Απόσταξη & Οινόπαραγωγή														
3 Τίτλοι-Stocks, ΣΥΝΟΛΟ ΚΛΑΔΟΥ :		42,524,440		9.09	0.01									
ΚΤΗΛΑ	ΚΤΗΜΑ Κ. ΛΑΖΑΡΙΔΗ (ΚΟ)	15,804,800	0.33	7.74	0.01	K	0.490	0.575	-14.78	9.325	---	-0.07	-0.06	2013
ΜΠΟΚΑ	ΜΠΟΥΤΑΡΗΣ Ι. & ΥΙΟΣ (ΚΑ)	25,179,640	0.6	1.35	0.00	E	0.053	0.078	-32.05	---	---	-0.12	-0.12	2013
ΜΠΟΠΑ	ΜΠΟΥΤΑΡΗΣ Ι. & ΥΙΟΣ (ΠΑ)	1,540,000	0.6			E	0.007	0.008	-12.50	---	---	-0.12	-0.12	2013
Αναψυκτικά														
1 Τίτλοι-Stocks, ΣΥΝΟΛΟ ΚΛΑΔΟΥ :		367,747,133		6,409.83	8.75									
ΕΕΕ	COCA-COLA HBC AG (ΚΟ)	367,747,133	6.7CHF	6,409.83	8.75	K	17.43	16.91	5.31	0.422	---	1.17	0.88	---

P/E		Μέρισμα / Προβλεπ. 2012 Dividend / Interim Dividend 2012	Μέρισμα / Προβλεπ. 2013 Dividend / Interim Dividend 2013	Μερισματοδόση Dividend Yield (%) ⁽⁴⁾	Διακιμάνσεις Τιμών Ιουλίου Monthly Price in July				Αξία Συναλλαγών Value of Transactions ⁽⁵⁾	Όγκος Συναλλαγών Transactions Volume ⁽⁷⁾	Αριθμός Πράξεων Number of Trades	Μηνιαία Ευρεσιμότητα Monthly Net-Reliability (%)	Securities ⁽¹⁾
πριν φόρων before tax	μετά φόρων after tax				Κ	Ανώτερη High	Κατώτερη Low	Ανώτερη High					
(Continued)													Heavy Construction
---	---	---	---	---	0.02	0.03	0.02	0.04	419.33	17,530	22	0.02	ATTI - KAT SA (CR)
---	---	---	---	---	0.12	0.18	0.10	0.20	12,659.91	81,125	76	0.46	BIOTER SA (CR)
---	---	---	---	---	3.31	3.88	3.08	4.21	12,373,331.29	3,394,074	9,482	3.59	GEK TERNA (CR)
29.5	52.4	---	---	---	0.34	0.40	0.26	0.49	10,016.33	28,535	41	0.18	DOMIKI KRITIS SA (CR)
---	---	---	---	---	0.15	0.15	0.15	0.15	0.00	0	0	0.00	EDRASIS - C. PSALLIDAS SA (CR)
7.0	17.8	---	---	---	0.56	0.65	0.56	0.99	49,466.03	79,461	141	0.71	EKTER SA (CR)
36.0	---	---	---	---	3.65	4.23	3.06	4.35	12,082,801.19	3,077,257	8,375	1.74	ELLAKTOR (CR)
---	---	---	---	---	0.80	0.97	0.80	1.32	55,935.68	64,086	297	0.28	INTRACOM CONSTR. (CR)
---	---	---	---	---	0.57	0.64	0.57	0.78	18,578.57	31,467	71	0.08	KLOUKINAS - LAPPAS SA (CR)
---	---	---	---	---	0.10	0.10	0.10	0.10	0.00	0	0	0.00	MICHANIKI SA (CR)
---	---	---	---	---	0.10	0.10	0.10	0.10	0.00	0	0	0.00	MICHANIKI SA (PR)
---	---	---	---	---	1.37	2.05	1.17	2.05	87,170.18	49,871	486	1.09	MOCHLOS SA (CR)
---	---	---	---	---	0.10	0.13	0.08	0.19	4,230.60	37,637	44	0.15	PROODEFTIKH SA (CR)
Containers & Packaging													: TOTAL OF SECTOR
									1,684,112.86	13,917,364	1,312	3.83	
---	---	---	---	---	0.74	0.96	0.52	0.98	2,641.39	3,380	10	0.07	VIS SA (CR)
8.3	13.9	---	---	---	3.02	3.67	3.02	4.50	30,575.30	9,414	206	0.06	KARATZIS SA (CR)
---	---	---	---	---	0.11	0.12	0.07	0.14	1,583,710.03	13,864,056	867	4.29	M.J. MALLIS SA (CR)
---	---	---	---	---	0.22	0.27	0.22	0.36	1,183.25	4,630	7	0.09	PAIRIS SA (CR)
3.5	4.7	---	---	---	0.81	0.99	0.80	1.15	17,006.47	19,302	133	0.49	PAPERPACK (CR)
8.1	15.1	---	---	---	2.70	3.10	2.68	3.50	48,996.42	16,582	89	0.14	FLEXOPACK SA (CR)
Diversified Industrials													: TOTAL OF SECTOR
									8,908,669.22	2,073,944	5,938	0.94	
---	---	---	---	---	4.06	4.52	3.79	5.19	8,908,669.22	2,073,944	5,938	0.94	VIOHALCO SA/NV (CB)
Electrical Components & Equipment													: TOTAL OF SECTOR
									120,988.43	77,788	645	0.22	
---	---	---	---	---	1.91	2.20	1.91	2.40	35,734.56	17,489	189	0.29	NEXANS HELLAS SA (CR)
---	---	---	---	---	1.33	1.57	1.33	2.00	85,253.87	60,299	456	0.20	HELLENIC CABLES SA (CR)
Commercial Vehicles & Trucks													: TOTAL OF SECTOR
									75,414.12	38,156	396	0.09	
8.0	29.1	---	---	---	1.82	2.03	1.40	2.03	26,827.26	13,714	40	0.10	ELTRAK SA (CR)
---	---	---	---	---	0.13	0.13	0.13	0.13	0.00	0	0	0.00	NEORION SA (CR)
22.9	26.5	---	---	---	1.90	2.09	1.58	2.34	48,586.86	24,442	356	0.35	PETROPOULOS PETROS (CR)
Industrial Machinery													: TOTAL OF SECTOR
									10,662,428.47	1,203,091	9,048	0.73	
8.6	23.5	---	---	---	2.14	2.40	1.89	2.58	105,180.46	46,234	176	0.20	KLEEMAN HELLAS SA (CR)
31.7	**	---	---	---	1.08	1.25	1.05	1.35	10,296.12	8,534	18	0.08	MEVACO SA (CR)
6.9	6.5	0.25	0.30	2.48	11.78	13.47	10.80	14.29	8,980,839.19	711,710	7,135	1.37	METKA (CR)
---	---	---	---	---	0.04	0.06	0.01	0.07	65.28	1,533	5	0.01	SPIDER METAL INDUSTRY SA (CR)
---	---	---	---	---	3.28	3.92	3.00	5.63	1,566,047.42	435,080	1,714	0.86	FRIGOGLOSS SA (CR)
Transportation Services													: TOTAL OF SECTOR
									4,021,220.25	213,410	4,015	0.61	
9.2	12.2	1.50	---	---	27.83	31.40	22.20	31.40	603,081.53	20,545	338	0.20	TPA SA (CR)
36.7	53.9	0.05	0.12	0.71	16.44	19.00	15.65	20.89	3,418,138.72	192,865	3,677	0.77	P.P.A. S.A. (CR)
Business Support Services													: TOTAL OF SECTOR
									421,269.87	281,612	722	0.44	
31.1	51.9	---	---	---	2.08	2.56	2.00	2.87	156,920.49	66,268	286	0.83	EUROCONSULTANTS S.A. (CR)
8.4	14.8	---	---	---	1.56	1.90	1.36	1.90	237,955.28	134,986	262	0.66	INFORM P. LYKOS SA (CR)
5.3	21.6	0.01	---	---	0.30	0.36	0.30	0.47	24,515.38	76,208	162	0.27	NEWSPHONE HELLAS SA (CR)
---	---	---	---	---	0.39	0.59	0.33	0.76	1,878.72	4,150	12	0.05	HAIDEMENOS SA (CR)
Industrial Suppliers													: TOTAL OF SECTOR
									74,010.59	721,676	293	1.62	
---	---	---	---	---	0.93	1.26	0.77	2.27	7,120.48	7,128	63	0.11	VOGIATZOGLOU SYSTEMS SA (CR)
8.6	13.2	---	0.02	4.70	0.35	0.40	0.33	0.46	14,271.15	38,643	59	0.16	GEN. COMMERCIAL & IND.SA (CR)
---	---	---	---	---	0.06	0.10	0.04	0.31	52,618.96	675,905	171	4.77	DIONIC (CR)
Distillers & Vintners													: TOTAL OF SECTOR
									5,409.04	54,564	67	0.13	
---	---	---	---	---	0.35	0.58	0.31	0.58	2,045.31	5,095	25	0.03	KTIMA KOSTAS LAZARIDIS SA (CR)
---	---	---	---	---	0.05	0.08	0.04	0.08	3,363.03	49,369	40	0.20	J.BOUTARIS & SON HOLD. SA (CB)
---	---	---	---	---	0.01	0.01	0.01	0.01	0.70	100	2	0.01	J.BOUTARIS & SON HOLD. (PB)
Soft Drinks													: TOTAL OF SECTOR
									21,091,158.62	1,222,803	4,119	0.33	
---	---	0.34	0.35	2.03	16.24	17.86	16.24	22.00	21,091,158.62	1,222,803	4,119	0.33	CC HBC AG (CR)

Σύμβολο ΟΔΣΗΣ OLSHS Code	Χρεόγραφα (1)	Αριθμός Εισηγμένων Χρεογράφων Number of Listed Securities (2)	Ονομαστική Αξία Nominal Value	Χρημ/κή Αξία (Εξοτ. Ευρώ) Market Capitalisation (Million Euro)(3+4)	% στη Συνολική Χρημ/κή Αξία% in Total Market Capitalisation	Κατηγορία - Category (\$)	No Σημείωσης - Note Nr	Τιμή Κλεισίματος Closing Price	Τιμή Κλεισίματος Πρ. Μηνά Previous Month Closing Price	% Μεταβολή Μηνός % Monthly Price Change	% Spread Μηνός % Monthly Spread	Κέρδη ανά Μετοχή Profits per Share		Έτος/χρήσις Fiscal year	
		προ φόρων before tax	μετά φόρων after tax												
Γεωργία & Αλιεία															
5 Τίτλοι-Stocks, ΣΥΝΟΛΟ ΚΛΑΔΟΥ :		181,683,496	25.33	0.03											
ΓΑΛΑΞ	ΓΑΛΑΞΙΔΙ (ΚΟ)	14,076,360	0.37	3.87	0.01	K	0.275	0.290	-5.17	14.844	0.01	-0.04	2013		
ΔΙΧΘ	ΔΙΑΣ ΙΧΘ/ΓΕΙΕΣ (ΚΟ)	30,159,583	0.47	1.51	0.00	A	0.050	0.050	0.00	---	0.00	0.00	---		
ΕΛΙΧΘ	ΕΛΛΗΝΙΚΕΣ ΙΧΘΥΟΚΑΛΥΡΓΕΙΕΣ (ΚΟ)	30,390,000	0.31	2.13	0.00	E	0.070	0.083	-15.66	---	-0.25	-0.29	2013		
ΚΡΕΚΑ	ΚΡΕΚΑ (ΚΟ)	7,125,216	0.65	1.14	0.00	F	0.160	0.158	1.27	---	0.00	0.00	2013		
ΝΗΡ	ΝΗΡΕΥΣ (ΚΟ)	63,697,153	1.34	11.98	0.02	K	0.188	0.210	-10.48	3.644	-1.37	-1.19	2013		
ΣΕΛΟ	ΣΕΛΟΝΤΑ (ΚΟ)	36,235,184	1	4.71	0.01	E	0.130	0.096	35.42	---	-1.79	-1.67	2013		
Τρόφιμα															
13 Τίτλοι-Stocks, ΣΥΝΟΛΟ ΚΛΑΔΟΥ :		295,880,104	213.24	0.29											
ΕΒΖ	ΕΛ. ΒΙΟΜ. ΖΑΧΑΡΗΣ (ΚΑ)	36,748,909	0.73	18.93	0.03	K	0.515	0.650	-20.77	4.671	-0.31	-0.29	2013		
ΕΒΡΟΦ	ΕΒΡΟΦΑΡΜΑ (ΚΟ)	13,673,200	0.88	5.36	0.01	K	0.392	0.333	17.72	7.197	-0.04	-0.03	2013		
ΕΛΓΕΚ	ΕΛΓΕΚΑ (ΚΟ)	31,734,530	1.6	11.08	0.02	K	0.349	0.389	-10.28	14.613	-0.78	-0.79	2013		
ΚΑΝΑΚ	ΚΑΝΑΚΗΣ Σ. (ΚΟ)	7,500,000	0.48	13.88	0.02	K	1.85	1.89	-2.12	2.236	0.00	0.00	2013		
ΚΑΡΔ	ΚΑΡΔΑΣΙΛΑΡΗΣ (ΚΟ)	21,920,570	0.3	3.07	0.00	A	0.140	0.140	0.00	---	0.00	0.00	---		
ΚΕΠΕΝ	ΚΕΠΕΝΟΥ ΜΥΛΟΙ (ΚΟ)	6,700,000	0.8	11.66	0.02	K	1.74	1.87	-6.95	10.862	0.00	0.00	2013		
ΚΜΟΛ	ΚΑΡΑΜΟΛΕΓΚΟΣ (ΚΟ)	9,742,920	0.4	15.69	0.02	K	1.61	1.56	3.21	10.418	0.25	-0.06	2013		
ΚΡΕΤΑ	ΚΡΕΤΑ ΦΑΡΜ (ΚΟ)	29,480,000	0.42	15.03	0.02	K	0.510	0.400	27.50	2.872	-0.80	-0.74	2013		
ΚΡΙ	ΚΡΙ - ΚΡΙ (ΚΟ)	33,065,136	0.38	59.52	0.08	K	1.80	1.79	0.56	4.426	0.16	0.15	2013		
ΛΟΥΛΗ	ΛΟΥΛΗ ΜΥΛΟΙ (ΚΟ)	17,125,062	0.64	43.16	0.06	K	2.52	2.57	-1.95	8.598	0.17	-0.23	2013		
ΝΙΚΑΣ	ΝΙΚΑΣ (ΚΟ)	20,231,328	0.6	3.84	0.01	E	0.190	0.187	1.60	---	-0.55	-0.57	2013		
ΝΤΡΙΑΡΤ	ΝΤΡΙΑΡΤ (ΚΟ)	42,501,273	0.3	2.08	0.00	A	0.049	0.049	0.00	---	0.00	0.00	---		
ΠΕΡΣ	ΠΕΡΣΕΥΣ (ΚΟ)	17,240,776	0.37	5.34	0.01	X	0.310	0.275	12.73	---	0.12	0.05	2013		
ΣΑΡΑΝ	ΣΑΡΑΝΤΟΠΟΥΛΟΣ ΚΥΛ/ΜΥΛΟΙ (ΚΟ)	4,181,450	0.5	3.73	0.01	K	0.891	1.03	-13.50	10.178	0.00	-0.02	2013		
ΧΚΡΑΝ	ΧΑΤΖΗΚΡΑΝΙΩΤΗ Ε. ΥΙΟΙ (ΚΟ)	4,034,950	0.68	0.89	0.00	K	0.220	0.211	4.27	10.030	0.00	0.00	2013		
Διαρκή Καταναλωτικά Αγαθά															
4 Τίτλοι-Stocks, ΣΥΝΟΛΟ ΚΛΑΔΟΥ :		220,659,682	374.11	0.51											
ΓΕΔ	Γ.Ε. ΔΗΜΗΤΡΙΟΥ (ΚΟ)	77,376,446	0.34	1.32	0.00	K	0.017	0.019	-10.53	13.489	-0.05	-0.05	2013		
ΕΜΔΚΟ	ΕΜΠΟΡΙΚΟΣ ΔΕΣΜΟΣ (ΚΟ)	24,605,397	0.4	2.13	0.00	A	0.080	0.080	0.00	---	0.00	0.00	---		
ΕΜΔΠΟ	ΕΜΠΟΡΙΚΟΣ ΔΕΣΜΟΣ (ΠΟ)	1,182,903	0.4	---	---	A	0.140	0.140	0.00	---	0.00	0.00	---		
ΕΦΤΖΙ	F.G. EUROPE (ΚΟ)	52,800,154	0.3	97.15	0.13	K	1.84	1.52	21.05	1.345	0.12	0.08	2013		
ΤΡΟΠ	ΤΡΟΠΑΙΑ ΣΥΜΜΕΤΟΧΙΚΗ (ΚΟ)	510,840	1	1.02	0.00	A	2.00	2.00	0.00	---	-45.77	-45.64	---		
ΥΑΛΚΟ	ΥΑΛΚΟ - ΚΩΝΣΤΑΝΤΙΝΟΥ (ΚΑ)	13,191,620	0.62	2.23	0.00	E	0.169	0.169	0.00	---	-0.34	-0.36	2013		
ΦΡΑΚ	FOURLIS ΣΥΜΜΕΤΟΧΩΝ (ΚΟ)	50,992,322	1	270.26	0.37	K	5.30	5.33	-0.56	1.341	-0.11	-0.16	2013		
Έπιπλα															
4 Τίτλοι-Stocks, ΣΥΝΟΛΟ ΚΛΑΔΟΥ :		127,262,334	34.59	0.05											
ΒΑΡΓ	ΒΑΡΑΓΚΗΣ (ΚΟ)	3,229,566	0.32	1.94	0.00	E	0.600	0.600	0.00	---	-0.93	-1.10	2013		
ΒΙΟΚΑ	ΒΙΟΚΑΡΠΕΤ (ΚΟ)	23,986,500	1.05	15.33	0.02	K	0.639	0.740	-13.65	3.132	-0.40	-0.41	2013		
ΔΡΟΜΕ	ΔΡΟΜΕΑΣ (ΚΟ)	34,720,000	0.31	9.03	0.01	K	0.260	0.257	1.17	6.201	-0.01	-0.02	2013		
ΣΑΤΟΚ	ΣΑΤΟ ΑΕ (ΚΟ)	65,326,268	0.53	8.30	0.01	E	0.127	0.131	-3.05	---	0.00	0.00	2013		
Κατασκευή Κατοικιών															
1 Τίτλοι-Stocks, ΣΥΝΟΛΟ ΚΛΑΔΟΥ :		33,125,000	55.98	0.08											
ΟΛΥΜΠ	ΤΕΧΝΙΚΗ ΟΛΥΜΠΙΑΚΗ (ΚΟ)	33,125,000	5	55.98	0.08	K	1.69	1.87	-9.63	1.851	-0.89	-0.77	2013		
Παιχνίδια															
1 Τίτλοι-Stocks, ΣΥΝΟΛΟ ΚΛΑΔΟΥ :		136,059,759	1,523.87	2.08											
ΜΠΕΛΑ	JUMBO (ΚΟ)	136,059,759	1.19	1,523.87	2.08	K	11.20	11.96	-6.35	0.295	0.74	0.57	2013		
Ρουχισμός & Αξεσουάρ															
11 Τίτλοι-Stocks, ΣΥΝΟΛΟ ΚΛΑΔΟΥ :		397,476,420	69.36	0.09											
ΑΑΑΚ	ΤΡΙΑ ΛΑΦΑ (ΚΟ)	766,000	2.83	2.08	0.00	Δ	2.29	2.29	0.00	---	0.00	0.00	2013		
ΑΑΑΠ	ΤΡΙΑ ΛΑΦΑ (ΠΟ)	245,000	2.83	---	---	Δ	1.35	2.57	-47.47	---	0.00	0.00	2013		
ΑΛΣΙΝ	ALSINCO (ΚΟ)	5,025,000	0.3	0.22	0.00	A	0.043	0.043	0.00	---	0.00	0.00	---		
ΒΑΡΝΗ	ΒΑΡΒΑΡΕΣΟΣ (ΚΑ)	16,383,428	0.3	2.10	0.00	E	0.128	0.163	-21.47	---	0.00	0.00	2013		
ΔΟΥΡΟ	ΔΟΥΡΟΣ (ΚΟ)	3,961,300	1.28	2.10	0.00	E	0.530	0.530	0.00	---	0.00	0.00	2013		
ΕΛΒΕ	ΕΛΒΕ Α.Β.Ε.Ε. (ΚΟ)	13,230,000	0.3	8.07	0.01	K	0.610	0.605	0.83	5.557	1.10	0.05	2013		
ΕΛΥΦ	ΕΛΛΗΝΙΚΗ ΥΦΑΝΤΟΥΡΓΙΑ (ΚΟ)	13,692,227	1.47	1.60	0.00	A	0.117	0.117	0.00	---	-1.70	-1.70	---		
ΕΝΚΛΩ	ΕΝΩΜΕΝΗ ΚΛΩΣΤΟΫΦΑΝΤΟΥΡΓΙΑ (ΚΟ)	89,616,200	0.3	4.48	0.01	A	0.050	0.050	0.00	---	0.00	0.00	---		
ΕΠΙΑΚ	ΕΠΙΛΕΚΤΟΣ (ΚΟ)	52,067,296	0.3	14.01	0.02	K	0.269	0.280	-3.93	14.069	-0.05	-0.06	2013		
ΚΛΩΝΚ	ΚΛΩΝΑΤΕΣ (ΚΟ)	20,663,047	1.2	1.45	0.00	A	0.040	0.040	0.00	---	0.00	0.00	---		
ΚΛΩΝΠ	ΚΛΩΝΑΤΕΣ (ΠΟ)	7,840,373	1.2	---	---	A	0.080	0.080	0.00	---	0.00	0.00	---		
ΛΑΝΑΚ	ΛΑΝΑΚΑΜ (ΚΟ)	5,939,268	0.62	8.31	0.01	K	1.40	1.29	8.53	6.999	0.00	0.00	2013		
ΜΑΞΙΜ	ΜΑΞΙΜ ΠΕΡΤΣΙΝΙΔΗΣ (ΚΑ)	15,015,000	1.6	1.50	0.00	A	0.100	0.100	0.00	---	0.00	0.00	---		
ΜΙΝ	ΜΙΝΕΡΒΑ (ΚΑ)	6,200,000	0.5	2.85	0.00	K	0.459	0.459	0.00	2.818	-0.53	-0.53	2013		
ΜΟΥΖΚ	ΜΟΥΖΑΚΗΣ (ΚΑ)	32,188,050	1.04	9.01	0.01	K	0.280	0.290	-3.45	7.962	-0.15	-0.15	2013		
ΝΑΥΠ	ΚΛΩΣ/ΓΙΑ ΝΑΥΠΑΚΤΟΥ (ΚΑ)	11,510,102	0.89	3.11	0.00	K	0.270	0.270	0.00	12.492	-0.07	-0.06	2013		
ΤΕΣΤ	ΤΕΣΑΠΡΕΤ (ΚΟ)	13,920,000	0.32	1.11	0.00	A	0.080	0.080	0.00	---	0.00	0.00	---		
ΦΙΕΡ	ΦΙΕΡΑΤΕΣ (ΚΟ)	10,203,575	0.73	3.08	0.00	K	0.302	0.371	-18.60	3.676	0.00	0.00	2013		
ΦΙΝΤΟ	ΦΙΝΤΕΠΟΡΤ (ΚΟ)	7,326,648	1	2.40	0.00	A	0.328	0.328	0.00	---	0.00	0.00	---		
ΧΑΤΖΚ	ΧΑΤΖΗΓΑΝΝΟΥ (ΚΟ)	71,683,906	0.4	1.86	0.00	A	0.026	0.026	0.00	---	0.00	0.00	---		

P/E	προ φόρων before tax	μετά φόρων after tax	Μέρισμα / Προβόλιμα 2012 Dividend / Interim Dividend 2012	Μέρισμα / Προβόλιμα 2013 Dividend / Interim Dividend 2013	Μερισματοδόση Dividend Yield (%) ^(*)	Διακιμάνσεις Τιμών Ιουλίου Monthly Price in July				Αξία Συναλλαγών Value of Transactions ^(*)	Όγκος Συναλλαγών Transactions Volume ^(*)	Αριθμός Πράξεων Number of Trades	Μηνιαία Ευροεπιστιμότητα Monthly Reliability (%)	Securities ⁽¹⁾
						Κ	Ανώτερη High	Κατώτερη Low	Ανώτερη High					
Farming Fishing & Plantations														
148,420.03 767,421 1,081 0.42 : TOTAL OF SECTOR														
36.7	---	---	---	---	---	0.23	0.31	0.23	0.42	4,053.71	15,280	19	0.11	GALAXIDI S.A. (CR)
---	---	---	---	---	---	0.05	0.05	0.04	0.09	0.00	0	0	0.00	DIAS A/C (CR)
---	---	---	---	---	---	0.07	0.09	0.05	0.12	2,322.33	31,930	31	0.11	HELLENIC FISHFARMING SA (CR)
---	---	---	---	---	---	0.13	0.17	0.13	0.28	4,772.86	31,829	23	0.45	KRE.KA SA (CR)
---	---	---	---	---	---	0.19	0.25	0.19	0.36	125,675.04	591,035	918	0.93	NIREFS SA (CR)
---	---	---	---	---	---	0.09	0.15	0.09	0.15	11,596.09	97,347	90	0.27	SELONDA AQUACULTURE SA (CR)
Food Products														
561,243.54 917,018 1,900 0.31 : TOTAL OF SECTOR														
---	---	---	---	---	---	0.48	0.82	0.48	1.10	115,443.99	200,741	541	0.55	HEL. SUGAR INDUSTRY SA (CB)
---	---	---	---	---	---	0.29	0.39	0.22	0.46	732.28	2,288	28	0.02	EVROFARMA SA (CR)
---	---	---	---	---	---	0.30	0.44	0.24	0.49	20,861.70	63,731	160	0.20	ELGEKA SA (CR)
6.8	9.8	---	---	---	---	1.77	1.90	1.70	1.99	43,288.38	23,761	309	0.32	S.KANAKIS SA (CR)
---	---	---	---	---	---	0.14	0.14	0.14	0.14	0.00	0	0	0.00	CARDASSILARIS SA (CR)
3.2	6.3	---	0.16	9.20	---	1.68	2.04	0.99	2.50	4,193.60	2,308	21	0.03	MILLS KEPENOS (CR)
5.3	---	0.01	---	---	---	1.47	1.61	0.91	1.78	20.23	13	5	0.00	KARAMOLEGOS SA (CR)
---	---	---	---	---	---	0.38	0.52	0.38	0.66	140,590.32	346,661	468	1.18	KRETA FARM SA (CR)
---	---	---	---	---	---	1.66	1.83	1.65	2.07	187,452.11	109,449	125	0.33	KRI-KRI S.A. (CR)
15.8	---	---	---	---	---	2.40	3.30	2.26	3.30	13,499.04	5,034	53	0.03	LOULIS MILLS SA (CR)
---	---	---	---	---	---	0.19	0.19	0.17	0.19	356.06	1,874	5	0.01	NIKAS SA (CR)
---	---	---	---	---	---	0.05	0.05	0.05	0.05	0.00	0	0	0.00	NUTRIART (CR)
2.3	5.7	---	---	---	---	0.15	0.44	0.15	0.50	1,319.91	5,432	16	0.03	PERSEUS SA (CR)
**	---	---	---	---	---	0.89	1.03	0.70	1.14	295.88	304	7	0.01	FLOUR MILLS SARANTOPOULOS SA
---	---	---	---	---	---	0.19	0.24	0.16	0.42	33,190.04	155,422	162	3.85	CHATZIKRANIOTIS & SONS SA (CR)
Durable Household Products														
7,241,860.61 2,163,161 2,584 0.98 : TOTAL OF SECTOR														
---	---	---	---	---	---	0.01	0.02	0.01	0.04	11,119.91	662,513	85	0.86	G.E. DIMITRIOU (CR)
---	---	---	---	---	---	0.08	0.08	0.08	0.08	0.00	0	0	0.00	EMPORIKOS DESMOS SA (CR)
---	---	---	---	---	---	0.14	0.14	0.14	0.14	0.00	0	0	0.00	EMPORIKOS DESMOS SA (PR)
6.0	8.8	---	---	---	---	1.54	1.86	0.58	1.86	333,931.59	197,809	324	0.37	F.G. EUROPE S.A. (CR)
---	---	---	---	---	---	2.00	2.00	0.02	2.00	0.00	0	0	0.00	TROPEA HOLDING (CR)
---	---	---	---	---	---	0.17	0.17	0.08	0.24	0.00	0	0	0.00	YALCO - CONSTANTINOU SA (CB)
---	---	---	---	---	---	4.90	5.68	3.86	6.01	6,896,809.11	1,302,839	2,175	2.55	FOURLIS (CR)
Furnishings														
217,264.61 795,615 824 0.63 : TOTAL OF SECTOR														
---	---	---	---	---	---	0.60	0.60	0.60	1.00	0.00	0	0	0.00	VARANGIS AVEPE S.A. (CR)
---	---	---	---	---	---	0.54	0.75	0.46	0.88	66,235.53	100,644	138	0.42	BIOKARPET S.A.(CR)
---	---	---	---	---	---	0.23	0.31	0.23	0.40	111,738.40	409,855	573	1.18	DROMEAS SA (CR)
---	---	---	---	---	---	0.10	0.16	0.10	0.25	39,290.68	285,116	113	0.44	SATO SA (CR)
Home Construction														
947,673.83 490,820 1,718 1.48 : TOTAL OF SECTOR														
---	---	---	---	---	---	1.60	2.29	1.36	2.29	947,673.83	490,820	1,718	1.48	TECHNICAL OLYMPIC SA (CR)
Toys														
73,899,924.07 6,629,035 12,709 4.87 : TOTAL OF SECTOR														
15.8	20.4	---	---	---	---	10.59	12.30	10.10	14.40	73,899,924.07	6,629,035	12,709	4.87	JUMBO SA (CR)
Clothing & Accessories														
179,853.01 573,427 512 0.14 : TOTAL OF SECTOR														
---	---	---	---	---	---	2.29	2.29	1.72	3.33	0.00	0	0	0.00	TRIA ALFA SA (CR)
---	---	---	---	---	---	1.35	2.57	0.97	2.57	1,577.28	1,013	8	0.41	TRIA ALFA SA (PR)
---	---	---	---	---	---	0.04	0.04	0.04	0.04	0.00	0	0	0.00	ALSINCO S.A (CR)
0.2	0.2	---	---	---	---	0.13	0.16	0.09	0.29	319.22	2,005	5	0.01	VARVARESSOS SA (CB)
---	---	---	---	---	---	0.53	0.53	0.19	0.76	21.20	40	5	0.00	DUROS SA (CR)
5.8	10.8	---	---	---	---	0.55	0.63	0.53	0.69	64,177.87	109,584	121	0.83	ELVE SA (CR)
---	---	---	---	---	---	0.12	0.12	0.09	0.15	0.00	0	0	0.00	HELLENIC FABRICS SA (CR)
---	---	---	---	---	---	0.05	0.05	0.05	0.05	0.00	0	0	0.00	UNITED TEXTILES (CR)
---	---	---	---	---	---	0.22	0.28	0.22	0.36	95,137.87	395,254	305	0.76	SELECTED TEXT. IND. ASSOC (CR)
---	---	---	---	---	---	0.04	0.04	0.04	0.04	0.00	0	0	0.00	KLONATEX SA (CR)
---	---	---	---	---	---	0.08	0.08	0.08	0.08	0.00	0	0	0.00	KLONATEX SA (PR)
---	---	---	---	---	---	1.29	1.40	0.49	1.40	14.00	10	1	0.00	LANAKAM SA (CR)
---	---	---	---	---	---	0.10	0.10	0.10	0.10	0.00	0	0	0.00	MAXIM C.M. PERTSINIDIS SA (CB)
---	---	---	---	---	---	0.46	0.46	0.40	0.69	0.00	0	0	0.00	MINERVA KNITWEAR SA (CB)
---	---	---	---	---	---	0.27	0.30	0.17	0.48	16,071.37	56,726	53	0.18	EL. D. MOUZAKIS SA (CB)
---	---	---	---	---	---	0.23	0.29	0.21	0.40	1,750.21	6,660	10	0.06	NAFFAKTOS TEXTILE IND. SA (CB)
---	---	---	---	---	---	0.08	0.08	0.08	0.08	0.00	0	0	0.00	TEXAPRET SA (CR)
---	---	---	---	---	---	0.30	0.37	0.12	0.43	783.99	2,135	4	0.02	FIERATEX SA (CR)
---	---	---	---	---	---	0.33	0.33	0.33	0.33	0.00	0	0	0.00	FINTEXPOR SA (CR)
---	---	---	---	---	---	0.03	0.03	0.03	0.03	0.00	0	0	0.00	XATZIOANNOU (CR)

Σύμβολο ΟΔΣΗΣ OLSHS Code	Χρεόγραφα (1)	Αριθμός Εισηγμένων Χρεογράφων Number of Listed Securities (1)	Ονομαστική Αξία Nominal Value	Χρημ/κή Αξία (Εκστ. Ευρώ) Market Capitalisation (Million Euro) (1+)	% στη Συνολική Χρημ/κή Αξία % in Total Market Capitalisation	Κατηγορία - Category (\$)	No Σημείωσης - Note Nr	Τιμή Κλεισίματος Closing Price	Τιμή Κλεισίματος Πρ. Μηνά Previous Month Closing Price	% Μεταβολή Μηνός % Monthly Price Change	% Spread Μηνός % Monthly Spread	Κέρδη ανά Μετοχή Profits per Share	Έτος χρήσης Fiscal year	
												προ φόρων before tax	μετά φόρων after tax	
Είδη Προσωπικής Φροντίδας														
3 Τίτλοι-Stocks, ΣΥΝΟΛΟ ΚΛΑΔΟΥ :		99,154,851		351.95	0.48									
KORRES	KORRES (KO)	13,586,500	0.39	46.19	0.06	K		3.40	3.42	-0.58	4.599	-0.28	-0.35	2013
PAP	ΠΑΠΟΥΣΤΑΝΗΣ (KO)	50,797,369	0.31	27.94	0.04	K		0.550	0.520	5.77	2.610	0.00	0.00	2013
SAP	ΣΑΡΑΝΤΗΣ ΓΡ. (KO)	34,770,982	1.55	277.82	0.38	K		7.99	7.47	6.96	1.495	0.36	0.24	2013
Καπνός														
1 Τίτλοι-Stocks, ΣΥΝΟΛΟ ΚΛΑΔΟΥ :		2,760,000		648.6	0.88									
KAREL	ΚΑΡΕΛΙΑ (KA)	2,760,000	7.7	648.60	0.88	X		235.00	235.00	3.62	---	22.09	14.47	2013
Ιατρικές Υπηρεσίες														
5 Τίτλοι-Stocks, ΣΥΝΟΛΟ ΚΛΑΔΟΥ :		498,556,438		225.75	0.31									
AXON	ΑΧΟΝ ΣΥΜΜΕΤΟΧΩΝ (KO)	20,255,805	0.3	1.94	0.00	E		0.096	0.070	37.14	---	-2.97	-2.81	2013
EYROM	EUROMEDICA (KO)	21,820,410	0.8	7.94	0.01	E		0.364	0.362	0.55	---	-2.75	-2.55	2013
IASO	ΙΑΣΩ (KO)	53,155,053	0.44	57.41	0.08	K		1.08	1.29	-16.28	2.224	-0.02	-0.05	2013
IATR	ΙΑΤΡΙΚΟ ΑΘΗΝΩΝ (KO)	86,735,980	0.31	64.44	0.09	K		0.743	0.778	-4.50	6.049	-0.36	-0.45	2013
PRAEK	ΠΡΑΞΙΤΕΛΕΙΟ (KO)	9,550,386	0.5	4.43	0.01	A		0.390	0.390	0.00	---	0.00	0.00	---
PRAEP	ΠΡΑΞΙΤΕΛΕΙΟ (ΠΙΟ)	1,306,368	0.5			A		0.540	0.540	0.00	---	0.00	0.00	---
YFELA	ΥΦΕΙΑ (KO)	305,732,436	0.41	89.58	0.12	K		0.293	0.324	-9.57	0.782	-0.13	-0.15	2013
Ιατρικός Εξοπλισμός														
1 Τίτλοι-Stocks, ΣΥΝΟΛΟ ΚΛΑΔΟΥ :		4,178,856		2.93	0.00									
MENTI	MEDICON ΕΛΛΑΣ (KO)	4,178,856	1.58	2.93	0.00	E		0.700	0.434	61.29	---	0.15	0.10	2013
Φαρμακευτικά Προϊόντα														
1 Τίτλοι-Stocks, ΣΥΝΟΛΟ ΚΛΑΔΟΥ :		51,081,030		7.15	0.01									
LABI	LAVIPHARM (KO)	51,081,030	1	7.15	0.01	E		0.140	0.130	7.69	---	-0.24	-0.22	2013
Εμπόριο Ενδυμάτων														
0 Τίτλοι-Stocks, ΣΥΝΟΛΟ ΚΛΑΔΟΥ :		26,262,660		.81	0.00									
SPRI	SPRIDER STORES (KO)	26,262,660	0.9	0.81	0.00	A		0.031	0.031	0.00	---	0.00	0.00	---
Οικιακός Εξοπλισμός														
0 Τίτλοι-Stocks, ΣΥΝΟΛΟ ΚΛΑΔΟΥ :		5,750,000		2.76	0.00									
HLEAO	ΗΛΕΚΤΡΟΝΙΚΗ ΑΘΗΝΩΝ (KO)	5,750,000	0.3	2.76	0.00	A		0.480	0.480	0.00	---	-1.58	-1.47	---
Εξειδικευμένο Λιανικό Εμπόριο														
6 Τίτλοι-Stocks, ΣΥΝΟΛΟ ΚΛΑΔΟΥ :		154,989,830		2,141.25	2.92									
AZKO	A.S. COMPANY (KO)	26,252,040	0.38	8.40	0.01	K		0.320	0.333	-3.90	4.746	0.00	0.00	2013
MLANT	MICROLAND COMPUTERS (KO)	13,555,100	1	8.68	0.01	A		0.640	0.640	0.00	---	0.00	0.00	---
MOTO	ΜΟΤΟΔΥΝΑΜΙΚΗ (KO)	11,700,000	0.59	4.12	0.01	K		0.352	0.335	5.07	17.245	-0.15	-0.14	2013
NAKAS	ΝΑΚΑΣ ΜΟΥΣΙΚΗ (KO)	6,340,000	0.6	5.14	0.01	K		0.810	0.850	-4.71	9.089	-0.09	-0.10	2013
REVOIA	ΡΕΒΟΪΑ (KO)	22,280,000	0.3	11.81	0.02	K		0.530	0.561	-5.53	14.814	-0.18	-0.18	2013
SFA	ΣΦΑΚΙΑΝΑΚΗΣ (KO)	7,914,480	2.5	7.64	0.01	E		0.965	0.990	-2.53	---	-3.76	-3.67	2013
FOFGKP	FOLLI-FOLLIE (KO)	66,948,210	0.3	2,095.48	2.86	K		31.30	29.10	7.56	0.358	5.94	5.19	2013
Τηλεόραση & Ψυχαγωγία														
2 Τίτλοι-Stocks, ΣΥΝΟΛΟ ΚΛΑΔΟΥ :		146,250,464		26.66	0.04									
ABE	AUDIOVISUAL (KO)	45,457,464	0.7	14.36	0.02	K		0.316	0.285	10.88	7.542	-0.51	-0.52	2013
THAET	ΘΗΛΕΤΥΠΟΣ (KO)	100,793,000	0.3	12.30	0.02	E		0.122	0.280	-56.43	---	-0.34	-0.30	2013
Διαφήμιση														
0 Τίτλοι-Stocks, ΣΥΝΟΛΟ ΚΛΑΔΟΥ :		21,382,067		2.57	0.00									
ATERM	ΑΤΕΡΜΩΝ (KO)	21,382,067	0.3	2.57	0.00	A		0.120	0.120	0.00	---	0.00	0.00	---
Εκδόσεις														
5 Τίτλοι-Stocks, ΣΥΝΟΛΟ ΚΛΑΔΟΥ :		157,391,069		49.27	0.07									
ATEK	ΑΤΤΙΚΕΣ ΕΚΔΟΣΕΙΣ (KO)	15,300,000	0.3	24.33	0.03	K		1.59	1.59	0.00	3.571	0.05	0.08	2013
KAEH	ΚΑΘΗΜΕΡΙΝΗ (KO)	30,600,000	0.3	13.46	0.02	X		0.440	0.485	-9.28	---	-0.89	-0.91	2013
LIVAN	ΛΙΒΑΝΗ ΕΚΔΟΤ. ΟΡΓ. (KO)	7,734,375	1	1.79	0.00	K		0.232	0.230	0.87	10.267	-0.42	-0.42	2013
NAVY	ΝΑΥΤΕΜΠΟΡΙΚΗ (KO)	23,935,280	0.3	6.46	0.01	K		0.270	0.200	35.00	31.811	0.00	0.00	2013
PIFAS	ΠΗΓΑΣΟΣ ΕΚΔΟΤΙΚΗ Α.Ε. (KO)	18,750,000	0.3	1.11	0.00	E		0.059	0.100	-41.00	---	-1.13	-1.16	2013
TEFO	ΤΕΓΟΠΟΥΛΟΣ Χ.Κ. (KO)	54,547,634	0.5	2.07	0.00	A		0.038	0.038	0.00	---	0.00	0.00	---
TEKDO	ΤΕΧΝΙΚΕΣ ΕΚΔΟΣΕΙΣ (KO)	6,523,780	0.53	0.04	0.00	A		0.006	0.006	0.00	---	0.00	0.00	---
Τυχερά Παιχνίδια														
3 Τίτλοι-Stocks, ΣΥΝΟΛΟ ΚΛΑΔΟΥ :		684,509,025		4,215.85	5.75									
AVENIP	AVENIR Α.Ε. (KO)	105,423,498	0.51	4.85	0.01	A		0.046	0.046	0.00	---	0.00	0.00	---
INLOT	ΙΝΤΡΑΛΟΤ (KO)	158,961,721	0.3	294.08	0.40	K		1.85	2.02	-8.42	0.670	0.34	0.13	2013
OLAP	ΟΠΑΠ (KO)	319,000,000	0.3	3,888.61	5.31	K		12.19	13.00	-6.23	0.179	0.59	0.44	2013
SENTP	CENTRIC ΣΥΜΜΕΤΟΧΩΝ (KO)	101,123,806	0.36	28.31	0.04	K		0.280	0.249	12.45	7.471	0.04	0.03	2013
Ξενοδοχεία														
4 Τίτλοι-Stocks, ΣΥΝΟΛΟ ΚΛΑΔΟΥ :		107,087,190		807.91	1.10									
AZTHP	ΑΣΤΗΡ ΠΑΛΑΣ (KO)	63,900,000	3	254.96	0.35	X		3.99	3.80	5.00	---	-0.10	-0.10	2013
IONA	ΙΟΝΙΚΗ ΞΕΝΟΔΟΧΕΙΑΚΗ (KO)	13,404,440	8.63	93.83	0.13	X		7.00	7.00	0.00	---	0.00	0.00	2013
LAMPSA	ΛΑΜΨΑ (KO)	21,364,000	1.12	405.92	0.55	K		19.00	18.70	1.60	2.781	0.09	0.16	2013
PREZT	ΓΕΚΕ (KA)	8,418,750	0.3	53.21	0.07	K		6.32	5.51	14.70	11.122	0.00	0.00	2013

P/E		Μέσομα / Προβλεπόμενα 2012 Dividend / Interim Dividend 2012	Μέσομα / Προβλεπόμενα 2013 Dividend / Interim Dividend 2013	Μεσοματαισότητα Dividend Yield (%) ⁽⁴⁾	Διακιμάνσεις Τιμών Ιουλίου Monthly Price in July				Αξία Συναλλαγών Value of Transactions ⁽⁵⁾	Όγκος Συναλλαγών Transactions Volume ⁽⁷⁾	Αριθμός Πράξεων Number of Trades	Μηνιαία Ευρωρευσσιμότητα Monthly Liquidity (%)	Securities ⁽¹⁾
πριν φόρων before tax	μετά φόρων after tax				Κ	Ανώτερη High	Κατώτερη Low	Ανώτερη High					
Personal Products													
5,050,791.57 835,113 1,577 0.84 : TOTAL OF SECTOR													
---	---	---	---	---	3.04	3.55	2.84	3.69	91,131.71	27,086	120	0.20	KORRES (CR)
**	---	---	---	---	0.50	0.60	0.40	0.60	81,341.52	142,851	404	0.28	PAPOUTSANIS (CR)
18.0	27.2	---	0.30	---	6.86	8.09	6.06	8.24	4,878,318.34	665,176	1,053	1.91	GR. SARANTIS SA (CR)
Tobacco													
810,861.30 3,487 76 0.13 : TOTAL OF SECTOR													
8.1	12.4	8.52	8.50	3.62	214.00	235.05	180.00	235.05	810,861.30	3,487	76	0.13	KARELIA TOBACCO CO. SA (CB)
Health Care Providers													
2,069,132.38 4,014,072 2,655 0.81 : TOTAL OF SECTOR													
---	---	---	---	---	0.07	0.10	0.04	0.14	5,591.66	69,262	18	0.34	AXON HOLDING SA (CR)
---	---	---	---	---	0.36	0.36	0.24	0.39	7,159.15	19,668	4	0.09	EUROMEDICA SA (CR)
---	---	---	---	---	1.04	1.31	1.04	1.99	370,121.97	328,725	790	0.62	IASO SA (CR)
---	---	---	---	---	0.68	0.80	0.68	0.93	971,889.95	1,296,284	211	1.49	ATHENS MEDICAL CENTER SA (CR)
---	---	---	---	---	0.39	0.39	0.39	0.39	0.00	0	0	0.00	PRAXITELIO SA (CR)
---	---	---	---	---	0.54	0.54	0.54	0.54	0.00	0	0	0.00	PRAXITELIO SA (PR)
---	---	---	---	---	0.29	0.33	0.29	0.51	714,369.65	2,300,133	1,632	0.75	HYGEIA SA (CR)
Medical Equipment													
4.64 7 6 0.00 : TOTAL OF SECTOR													
2.7	4.2	---	---	---	0.43	0.70	0.25	0.95	4.64	7	6	0.00	MEDICON S.A (CR)
Pharmaceuticals													
20,116.66 154,903 114 0.30 : TOTAL OF SECTOR													
---	---	---	---	---	0.12	0.14	0.10	0.16	20,116.66	154,903	114	0.30	LAVIPHARM SA (CR)
Apparel Retailers													
0.00 0 0 0.00 : TOTAL OF SECTOR													
---	---	---	---	---	0.03	0.03	0.03	0.03	0.00	0	0	0.00	SPRIDER STORES (CR)
Home Improvement Retailers													
0.00 0 0 0.00 : TOTAL OF SECTOR													
---	---	---	---	---	0.48	0.48	0.48	0.48	0.00	0	0	0.00	ELECTRONIKI ATHINON SA (CR)
Specialty Retailers													
61,250,782.22 2,295,984 10,814 1.48 : TOTAL OF SECTOR													
9.5	19.8	---	---	---	0.30	0.34	0.30	0.41	79,149.76	250,917	257	0.96	AS COMPANY SA (CR)
---	---	---	---	---	0.64	0.64	0.64	0.64	0.00	0	0	0.00	MICROLAND COMPUTERS SA (CR)
---	---	---	---	---	0.29	0.35	0.28	0.45	15,028.44	47,465	63	0.41	MOTODYNAMICS S.A. (CR)
---	---	---	---	---	0.75	0.85	0.53	1.62	560.13	721	10	0.01	NAKAS MUSIC
---	---	---	---	---	0.47	0.66	0.43	0.72	30,133.92	57,018	187	0.26	REVOIL (CR)
---	---	---	---	---	0.93	1.00	0.49	1.10	2,711.81	2,781	19	0.04	SFAKIANAKIS SA (CR)
3.9	4.5	---	---	---	29.01	32.69	21.90	34.40	61,123,198.16	1,937,082	10,278	2.89	FOLLI FOLLIE (CR)
Broadcasting & Entertainment													
37,621.70 124,160 182 0.08 : TOTAL OF SECTOR													
---	---	---	---	---	0.23	0.34	0.21	0.38	37,405.28	123,100	171	0.27	AUDIO VISUAL ENTERPRISES (CR)
---	---	---	---	---	0.12	0.28	0.11	0.35	216.42	1,060	11	0.00	TELETIPOS SA (CR)
Media Agencies													
0.00 0 0 0.00 : TOTAL OF SECTOR													
---	---	---	---	---	0.12	0.12	0.12	0.12	0.00	0	0	0.00	ATERMON (CR)
Publishing													
93,384.38 228,748 311 0.15 : TOTAL OF SECTOR													
33.2	22.3	---	---	---	1.59	1.59	1.44	2.15	0.00	0	0	0.00	ATTICA PUBLICATIONS SA (CR)
---	---	---	---	---	0.36	0.49	0.36	4.49	89,844.74	209,125	214	0.68	KATHIMERINI SA (CR)
---	---	---	---	---	0.21	0.23	0.16	0.24	154.06	711	16	0.01	LIVANIS SA (CR)
---	---	---	---	---	0.13	0.27	0.13	0.48	3,282.50	17,834	34	0.07	NAYTEMPORIKI PUBLISHING SA(CR)
---	---	---	---	---	0.06	0.12	0.05	0.30	103.08	1,078	47	0.01	PEGASUS PUBLISHING S.A. (CR)
---	---	---	---	---	0.04	0.04	0.04	0.04	0.00	0	0	0.00	CH.TEGOPOULOS PUBL. SA (CR)
---	---	---	---	---	0.01	0.01	0.01	0.01	0.00	0	0	0.00	TECHNICAL PUBLICATIONS SA (CR)
Gambling													
170,146,444.45 17,170,118 33,552 2.51 : TOTAL OF SECTOR													
---	---	---	---	---	0.05	0.05	0.05	0.05	0.00	0	0	0.00	AVENIR S.A. (CR)
5.5	13.7	---	---	---	1.82	2.08	1.81	2.51	7,409,127.48	3,868,266	7,618	2.43	INTRALOT (CR)
16.4	21.9	0.57	0.25	2.05	11.60	13.40	9.33	13.65	162,682,839.69	13,086,161	25,703	4.10	OPAP (CR)
7.2	9.2	---	---	---	0.23	0.29	0.23	0.39	54,477.28	215,691	231	0.21	CENTRIC HOLDINGS (CR)
Hotels													
163,418.51 24,153 227 0.02 : TOTAL OF SECTOR													
---	---	---	---	---	3.68	3.99	3.45	4.08	69,631.18	18,170	150	0.03	ASTIR PALACE SA (CR)
---	**	---	---	---	7.00	7.00	6.00	9.90	5,110.00	730	4	0.01	IONIAN HOTELS SA (CR)
**	**	---	---	---	18.07	19.00	15.60	19.00	84,280.43	4,513	61	0.02	LAMPASA HOTEL SA (CR)
69.8	**	0.29	---	---	5.40	6.34	5.40	7.20	4,396.90	740	12	0.01	GEKE SA (CB)

Σύμβολο ΟΔΣΗΣ OASHS Code	Χρεόγραφα (1)	Αριθμός Εισηγμένων Χρεογράφων Number of Listed Securities (1)	Ονομαστική Αξία Nominal Value	Χρημ/κή Αξία (Εξοτ. Ευρώ) Market Capitalisation (Million Euro)(1+)	% στη Συνολική Χρημ/κή Αξία% in Total Market Capitalisation	Κατηγορία - Category (\$)	No Σημείωσης - Note Nr	Τιμή Κλεισίματος Closing Price	Τιμή Κλεισίματος Πρ. Μην Previous Month Closing Price	% Μεταβολή Μηνός % Monthly Price Change	% Spread Μηνός % Monthly Spread	Κέρδη ανά Μετοχή Profits per Share		Έτος χροιάς Fiscal year
												προ φόρων before tax	μετά φόρων after tax	
Ταξίδια & Τουρισμός														
8 Τίτλοι-Stocks, ΣΥΝΟΛΟ ΚΛΑΔΟΥ :			762,470,022		412.28	0.56								
ANEK	ANEK (ΚΟ)		185,373,016	0.3	19.19	0.03	E	0.099	0.087	13.79	---	-0.19	-0.19	2013
ANEΠ	ANEK (ΠΟ `90)		312,163	0.3			E	1.15	1.15	0.00	---	-0.19	-0.19	2013
ANEΠO	ANEK (ΠO `96)		2,969,713	0.3			E	0.160	0.160	0.00	---	-0.19	-0.19	2013
ΑΤΤΙΚΑ	ΑΤΤΙΚΑ ΣΥΜΜΕΤΟΧΩΝ (ΚΟ)		191,660,320	0.3	113.85	0.16	X	0.594	0.654	-9.17	---	-0.05	-0.05	2013
ΚΥΡΙΟ	ΚΥΡΙΑΚΟΥΛΗΣ (ΚΟ)		7,595,160	0.6	5.23	0.01	K	0.688	0.618	11.33	9.417	-0.06	-0.06	2013
ΜΙΝOΑ	ΜΙΝΩΙΚΕΣ ΓΡΑΜΜΕΣ ΑΝΕ (ΚΟ)		106,980,050	2.25	160.47	0.22	X	1.50	1.50	0.00	---	-0.20	-0.20	2013
NEA	NEA (ΚΟ)		255,459,600	0.3	6.90	0.01	E	0.027	0.045	-40.00	---	-0.23	-0.23	2013
ΟΤOΕΛ	ΑΥΤΟΗΕΛΛΑΣ (ΚΟ)		12,120,000	0.32	106.66	0.15	K	8.80	9.43	-6.68	2.151	1.08	0.54	2013
Υπηρεσίες Ηλεκτρονικών Υπολογιστών														
8 Τίτλοι-Stocks, ΣΥΝΟΛΟ ΚΛΑΔΟΥ :			342,738,620		108.17	0.15								
ΑΓΚΡΙ	ΑΛΦΑ ΓΚΡΙΣΙΝ Α.Ε. (ΚΟ)		14,870,100	0.3	2.14	0.00	E	0.144	0.144	0.00	---	-0.13	-0.13	2013
ΑΛΤΕΚ	ALTEC (ΚΟ)		215,246,452	0.3	6.89	0.01	E	0.032	0.020	60.00	---	-0.03	-0.03	2013
ΒΥΤΕ	BYTE COMPUTER (ΚΟ)		15,816,009	0.3	8.26	0.01	K	0.522	0.520	0.38	1.942	-0.01	-0.01	2013
ΚΟΥΑΛ	QUALITY & RELIABILITY (ΚΟ)		27,345,120	0.47	18.54	0.03	K	0.678	0.683	-0.73	8.987	0.08	0.04	2013
ΚΟΥΕΣ	QUEST ΣΥΜΜΕΤΟΧΩΝ (ΚΟ)		11,962,443	0.5	55.39	0.08	K	4.63	5.08	-8.86	4.935	0.13	-0.23	2013
ΛΟΓOΣ	LOGISMOS (ΚΟ)		4,740,000	0.86	2.60	0.00	K	0.548	0.404	35.64	22.846	0.00	0.00	2013
ΠΡΟΦ	PROFILE (ΚΟ)		11,812,193	0.45	9.57	0.01	K	0.810	0.844	-4.03	2.111	0.05	0.05	2013
ΠΕΥΣΤ	PC SYSTEMS (ΚΟ)		40,946,303	0.36	4.79	0.01	Δ	0.117	0.117	0.00	---	-0.32	-0.32	2013
Διαδίκτιο														
1 Τίτλοι-Stocks, ΣΥΝΟΛΟ ΚΛΑΔΟΥ :			110,097,185		165.15	0.23								
ΦΟΡΘ	FORTHNET (ΚΟ)		110,097,185	0.3	165.15	0.23	E	1.50	1.38	8.70	---	-0.48	-0.55	2013
Λογισμικό														
4 Τίτλοι-Stocks, ΣΥΝΟΛΟ ΚΛΑΔΟΥ :			202,254,951		151.64	0.21								
ΗOΛ	HELLAS ONLINE (ΚΟ)		179,707,771	0.3	89.67	0.12	E	0.499	0.529	-5.67	---	0.00	0.00	2013
ΙΛΥΔΑ	ΙΛΥΔΑ (ΚΟ)		9,000,000	0.88	5.39	0.01	K	0.599	0.682	-12.17	32.130	-0.14	-0.15	2013
ΚΟΜΠ	COMPUCON (ΚΟ)		1,130,180	0.44	0.07	0.00	E	0.065	0.038	-84.45	---	-0.05	-0.05	2013
ΜΛΣ	MLS ΠΛΗΡΟΦΟΡΙΚΗ (ΚΟ)		12,417,000	0.37	56.50	0.08	K	4.55	4.60	-1.09	1.019	0.00	0.00	2013
Υλικό Υπολογιστών														
3 Τίτλοι-Stocks, ΣΥΝΟΛΟ ΚΛΑΔΟΥ :			43,220,700		169.32	0.23								
ΙΝΤΕΤ	ΙΝΤΕΡΤΕΚ (ΚΟ)		11,233,200	0.73	4.03	0.01	K	0.359	0.370	-2.97	34.200	-0.32	-0.30	2013
ΠΛΑΙΣ	ΠΛΑΙΣΙΟ COMPUTERS (ΚΟ)		22,080,000	0.32	163.17	0.22	K	7.39	7.62	-3.02	1.219	0.88	0.65	2013
ΣΠΙ	ΣΠΙ (ΚΟ)		9,907,500	0.3	2.12	0.00	K	0.214	0.266	-19.55	14.450	0.00	0.00	2013
Ηλεκτρονικός Εξοπλισμός Γραφείων														
1 Τίτλοι-Stocks, ΣΥΝΟΛΟ ΚΛΑΔΟΥ :			8,298,467		6.8	0.01								
ΙΝΤΕΚ	ΙΝΤΕΛ ΟΜΙΛΟΣ (ΚΟ)		8,298,467	0.4	6.80	0.01	K	0.819	0.743	10.23	11.069	0.14	0.14	2013
Αεροπορικές Εταιρείες														
1 Τίτλοι-Stocks, ΣΥΝΟΛΟ ΚΛΑΔΟΥ :			71,417,100		445.64	0.61								
ΑΡΑΙΓ	ΑΕΡΟΠΟΡΙΑ ΑΙΓΑΙΟΥ (ΚΟ)		71,417,100	0.65	445.64	0.61	K	6.24	6.98	-10.60	0.546	1.05	0.81	2013
Εναλλακτικός Ηλεκτρισμός														
2 Τίτλοι-Stocks, ΣΥΝΟΛΟ ΚΛΑΔΟΥ :			191,981,400		556.97	0.76								
ΑΝΕΜOΣ	ΕΛ.ΤΕΧ. ΑΝΕΜOΣ Α.Ε. (ΚΟ)		82,667,000	0.3	133.92	0.18	K	1.62	0.000	-4.71	0.682	0.00	0.00	---
ΤΕΝΕΡΓ	ΤΕΡΝΑ ΕΝΕΡΓΕΙΑΚΗ (ΚΟ)		109,314,400	0.3	423.05	0.58	K	3.87	3.98	-2.76	0.619	0.09	0.04	2013
Θαλάσσιες Μεταφορές														
0 Τίτλοι-Stocks, ΣΥΝΟΛΟ ΚΛΑΔΟΥ :			51,334,286		40.04	0.05								
ΣΑOΣ	ΣΑOΣ (ΚΟ)		51,334,286	0.32	40.04	0.05	A	0.780	0.780	0.00	---	0.00	0.00	---
Δ.Α.Κ.														
3 Τίτλοι-Stocks, ΣΥΝΟΛΟ ΚΛΑΔΟΥ :			6,532,046		.	0.00								
ΑΔΑΚ	ALPHA ETF FTSE Athex Large Cap		5,848,618	---	0.00	0.00	ΔΑΚ	3.75	3.90	-3.77	2.342	0.00	0.00	---
ΔΑΚΤΔ	NBGAM ETF ΓΔ Χ.Α.		294,878	---	0.00	0.00	ΔΑΚ	13.25	13.34	-0.67	4.615	0.00	0.00	---
ΔΑΚΕΤ30	NBGAM ETF GREECE & TURKEY 30		388,550	---			ΔΑΚ	9.00	8.37	7.53	26.228	0.00	0.00	---
212	ΜΗ ΑΝΕΣΤΑΛΜΕΝΕΣ ΜΕΤΟΧΕΣ		55,935,647,427		73,292.15	100.00								

P/E		Μέσομα / Προβλεπόμενα 2012 Dividend / Interim Dividend 2012	Μέσομα / Προβλεπόμενα 2013 Dividend / Interim Dividend 2013	Μερισματοπόσο Dividend Yield (%) ^(*)	Διακρινόμενες Τιμές Ιουλίου Monthly Price in July				ΑΕΙΑ Συναλλαγών Value of Transactions ⁽⁹⁾	Όγκος Συναλλαγών Transactions Volume ⁽⁷⁾	Αριθμός Πράξεων Number of Trades	Μηνιαία Ευμεταστικότητα Monthly Net-liquidity (%)	Securities ⁽¹⁾
πριν φόρων before tax	μετά φόρων after tax				Κ	Ανώτερη High	Κατώτερη Low	Ανώτερη High					
Travel & Tourism													
287,707.24									402,326	655	0.05	: TOTAL OF SECTOR	
---	---	---	---	---	0.09	0.10	0.08	0.14	19,787.54	207,942	130	0.11	ANEK LINES SA (CR)
---	---	---	---	---	1.15	1.15	1.15	1.43	0.00	0	0	0.00	ANEK LINES SA (PR, issue '90)
---	---	---	---	---	0.16	0.16	0.12	0.28	16.00	100	2	0.00	ANEK LINES SA (PR, issue '96)
---	---	---	---	---	0.50	0.70	0.50	0.80	39,935.34	65,052	142	0.03	ATTICA HOLDINGS (CR)
---	---	---	---	---	0.65	0.69	0.49	1.08	347.85	510	6	0.01	KIRIAKOULIS SHIPPING SA (CR)
---	---	---	---	---	1.50	1.50	1.49	2.00	63,478.50	42,319	45	0.04	MINOAN LINES SA (CR)
---	---	---	---	---	0.03	0.04	0.03	0.09	2,188.79	68,473	44	0.03	NEL SA (CR)
7.1	14.3	---	---	---	8.30	9.47	7.50	11.20	161,953.22	17,930	286	0.15	AUTOHELLAS SA (CR)
Computer Services													
207,550.57									472,820	1,130	0.14	: TOTAL OF SECTOR	
---	---	---	---	---	0.14	0.14	0.07	0.16	12.96	90	1	0.00	ALPHA GRISSIN S.A. (CR)
---	---	---	---	---	0.02	0.03	0.02	0.04	5,566.34	214,148	97	0.10	ALTEC SA (CR)
---	---	---	---	---	0.50	0.61	0.43	0.67	16,376.86	29,508	143	0.19	BYTE COMPUTER SA (CR)
22.3	42.3	---	---	---	0.60	0.69	0.38	0.74	111,767.97	170,760	283	0.62	QUALITY & RELIABILITY SA (CR)
38.8	---	---	---	---	4.57	5.10	4.21	6.30	37,152.18	7,603	120	0.06	QUEST HOLDINGS (CR)
---	56.8	---	---	---	0.35	0.55	0.34	0.55	4,347.03	11,653	15	0.25	LOGISMOS S.A. (CR)
16.1	16.7	---	---	---	0.78	0.88	0.78	1.05	32,322.55	39,018	469	0.33	PROFILE SA (CR)
---	---	---	---	---	0.12	0.12	0.05	0.17	4.68	40	2	0.00	PC SYSTEMS SA (CR)
Internet													
368,193.73									229,276	405	0.21	: TOTAL OF SECTOR	
---	---	---	---	---	1.43	1.75	0.87	1.98	368,193.73	229,276	405	0.21	Forthnet (CR)
Software													
1,266,484.31									369,310	1,067	0.18	: TOTAL OF SECTOR	
37.9	52.0	---	---	---	0.40	0.57	0.40	0.67	44,734.96	97,412	93	0.05	HELLAS ONLINE SA (CR)
---	---	---	---	---	0.45	0.68	0.35	0.79	383.52	792	10	0.01	ILYDA S.A. (CR)
---	---	---	---	---	0.07	0.42	0.07	0.81	421.66	2,073	23	0.18	COMPUCON SA (CR)
31.8	34.8	---	---	---	4.40	4.69	3.28	4.69	1,220,944.17	269,033	941	2.17	MLS MULTIMEDIA SA (CR)
Computer Hardware													
730,403.71									142,596	1,135	0.33	: TOTAL OF SECTOR	
---	---	---	---	---	0.25	0.40	0.21	0.51	1,594.22	4,459	22	0.04	INTERTECH SA (CR)
7.4	10.0	0.12	0.20	2.71	6.70	7.58	5.80	7.98	722,261.46	100,405	1,060	0.45	PLAISIO COMPUTERS SA (CR)
---	---	---	---	---	0.15	0.24	0.13	0.30	6,548.03	37,732	53	0.38	CPI SA (CR)
Electronic Office Equipment													
116.77									158	9	0.00	: TOTAL OF SECTOR	
6.3	6.3	---	---	---	0.62	0.82	0.54	1.00	116.77	158	9	0.00	IDEAL GROUP SA (CR)
Airlines													
32,616,830.02									5,212,874	5,299	7.30	: TOTAL OF SECTOR	
5.6	7.2	---	---	---	5.92	6.95	5.90	8.65	32,616,830.02	5,212,874	5,299	7.30	AEGEAN AIRLINES (CR)
Alternative Electricity													
7,260,560.92									3,189,550	7,365	1.66	: TOTAL OF SECTOR	
---	---	---	---	---	1.58	1.70	1.58	1.70	3,769,444.36	2,286,771	1,653	2.77	ELTECH ANEMOS S.A. (CR)
42.3	96.1	---	---	---	3.57	4.08	3.50	4.86	3,491,116.56	902,779	5,712	0.83	TERNA ENERGY (CR)
Marine Transportation													
0.00									0	0	0.00	: TOTAL OF SECTOR	
---	---	---	---	---	0.78	0.78	0.78	0.78	0.00	0	0	0.00	SAOS (CR)
ETF													
2,068,337.41									509,167	116	7.79	: TOTAL OF SECTOR	
---	---	---	---	---	3.65	4.05	3.38	4.55	1,991,188.35	503,171	71	8.60	ALPHA ETF FTSE Athex Large Cap
---	---	---	---	---	12.54	13.84	11.76	15.10	76,843.08	5,960	27	2.02	NBGAM ETF
---	---	---	---	---	8.25	9.00	6.70	9.00	305.98	36	18	0.01	NBGAM ETF GREECE & TURKEY 30
2,328,983,377.87									1,649,141,769	499,306	2.95		

ΣΗΜΕΙΩΣΕΙΣ ΜΕΤΟΧΩΝ - STOKS NOTES

1	<p>Συντμήσεις - Abbreviations: Κ = Κοινές = Com. = Common., Πρ. = Προνομιούχες = Pref. = Preferred., Ον. = Ονομαστικές = Reg. = Registered., Αν. = Ανώνυμες = Bear. = Bearer.</p>	\$	<p>Κ= ΚΥΡΙΑ ΑΓΟΡΑ - MAIN MARKET, Χ=ΚΑΤΗΓΟΡΙΑ ΧΑΜΗΛΗΣ ΔΙΑΣΠΟΡΑΣ - LOW DISPERSION, Ε= ΚΑΤΗΓΟΡΙΑ ΕΠΙΤΗΡΗΣΗΣ - SURVEILLANCE, Δ= ΠΡΟΣ ΔΙΑΓΡΑΦΗ - UNDER DELETION, Α= ΚΑΤΑΣΤΑΣΗ ΑΝΑΣΤΟΛΗΣ - SUSPENSION STATUS - Δ = ΔΙΑΠΡΑΓΜΑΤΕΥΣΙΜΑ ΑΜΟΙΒΑΙΑ ΚΕΦΑΛΑΙΑ - EXCHANGE TRADED FUNDS, W=ΤΙΤΛΟΙ ΠΑΡΑΣΤΑΤΙΚΟΙ - WARRANTS</p>
7	<p>Οι τιμές εμφανίζονται σε Ευρώ εκτός από τις περιπτώσεις που επισημαίνεται . - Prices are presented in Euro except for cases it is pointed out. Τα στοιχεία έχουν προσαρμοστεί για τις διανομές νέων μετοχών (δωρεάν ή με μετρητά) και τις συνακόλουθες προσαρμογές των χρηματιστηριακών τιμών. - Data have been adjusted for new stocks' distribution and the consequent stocks' price adjustments.</p>	***	<p>Τα στοιχεία αφορούν σε σύνολα εταιριών και όχι σε επιμέρους μετοχικές εκδόσεις - Data concern total value of the companies.</p>
14	<p>Η Μερισμαπαπόδοση προκύπτει από το τελευταίο αποκοπέν μέρισμα (και όχι από τυχόν προμέρισμα) - The Dividend Yield results from the last distributed dividend (and not from any interim dividend).</p>	8	<p>Δευτερογενής εισαγωγή-Secondary trading</p>
(^)	<p>Στην περίπτωση του Δ.Α.Κ ο όρος μερίδια αντικαθιστά τον όρο χρεόγραφα - In the case of ETFs the term "Units" replaces the term securities.</p>	18	<p>Η εταιρεία πραγματοποίησε πακέτο μεταβίβασης υφισταμένων μετοχών στον ανάδοχο πριν την εισαγωγή της στο Χρηματιστήριο. - The company realized block transfer of already issued stocks to the underwriter before its listing on the Athens Exchange.</p>
		**	<p>Το Ρ/Ε είναι μεγαλύτερο από 100. - P/E is higher than 100.</p>
		9	<p>Στην αξία συναλλαγών των μετοχών συμπεριλαμβάνεται και η αξία των δικαιωμάτων, ενώ στα τεμάχια όχι. - The value of stocks' transactions also includes the rights' transactions while the volume of transactions are not include them.</p>

ΣΤΑΘΜΙΣΜΕΝΟ Ρ/Ε (μετά φόρων) ΤΩΝ ΕΠΙΜΕΡΟΥΣ ΚΛΑΔΩΝ ΚΑΙ ΣΥΝΟΛΟΥ ΤΗΣ ΑΓΟΡΑΣ
SECTORAL AND COMPOSITE WEIGHTED P/E RATIO (after tax) *

	2014												2014	
	Ιούλ. Jul.	Αύγ. Aug.	Σεπ. Sep	Οκτ. Oct	Νοέμ. Nov.	Δεκ. Dec.	Ιαν. Jan.	Φεβ. Feb.	Μάρ. Mar.	Απρ. Apr.	Μάι. May	Ιούν. Jun.		Ιούλ. Jul.
Τράπεζες									3.1	2.7	2.7	3.1	3.1	Banks
Επενδυτικές Υπηρεσίες	27.2	25.0	28.4	34.8	36.1	35.8	32.7	32.7	16.2	16.2	16.2	16.2	16.2	Investment Services
Εταιρείες Επενδύσεων	5.3	5.4	6.0	6.8	5.4	5.2	5.3	7.2	10.0	9.8	9.8	9.8	9.9	Equity Investment Instruments
Εξειδικευμένες Χρηματοοικονομικές Υπηρεσίες														Specialty Finance
Ασφάλειες Ιδιοκτησίας & Ζημιών	3.9	3.3	3.6	4.5	4.2	3.8	4.0	4.0	3.6	3.6	3.6	3.6	3.6	Property & Casualty Insurance
Γενικές Ασφάλειες														Full Line Insurance
Μεσίτες Ασφαλίσεων														Insurance Brokers
Εμπορικά Οχήματα και Φορτηγά									28.1	28.1	28.1	28.2	28.2	Commercial Vehicles & Trucks
Ηλεκτρικά Μέρη & Εξοπλισμός														Electrical Components & Equipment
Μηχανήματα Βιομηχανικού Εξοπλισμού	15.9	14.2	17.7	19.8	17.4	16.4	16.8	16.8	7.8	7.7	7.7	7.8	7.8	Industrial Machinery
Προμηθευτές Βιομηχανίας									13.2	13.2	13.2	13.2	13.2	Industrial Suppliers
Υλικά Συσκευασίας	14.9	14.3	13.7	13.9	13.7	12.3	12.4	12.4	13.9	14.0	14.0	14.0	14.0	Containers & Packaging
Υπηρεσίες Μεταφορών	54.8	58.4	62.7	62.6	66.2	62.0	62.0	62.0	39.6	39.3	39.3	37.7	36.5	Transportation Services
Υποστηρικτικές Υπηρεσίες προς Επιχειρήσεις	7.6	7.8	8.6	9.5	9.9	9.6	9.5	9.5	28.4	27.9	27.9	27.6	26.4	Business Support Services
Εμπόριο Ενδυμάτων														Apparel Retailers
Εξειδικευμένο Λιανικό Εμπόριο	37.5	35.4	37.1	44.0	42.2	45.1	47.4	47.4	4.6	4.6	4.6	4.6	4.6	Specialty Retailers
Λιανικό & Χονδρικό Εμπόριο Τροφίμων														Food Retailers & Wholesalers
Οικιακός Εξοπλισμός														Home Improvement Retailers
Κατασκευές	8.5	8.1	9.3	9.8	13.3	12.5	11.9	11.9	32.2	32.3	32.3	34.0	34.1	Heavy Construction
Οικοδομικά Υλικά & Εξαρτήματα	35.9	37.8	35.0	33.6	14.7	14.3	15.6	15.6	6.0	6.2	6.2	5.9	5.8	Building Materials & Fixtures
Διαφήμιση														Media Agencies
Εκδόσεις									22.3	22.3	22.3	22.3	22.3	Publishing
Τηλεόραση & Ψυχαγωγία														Broadcasting & Entertainment
Διυλιστήρια	9.3	8.6	9.6	10.7	10.5	10.0	10.4	10.4						Exploration & Production
Καθετοποιημένες Εταιρ. Πετρελαίου & Φυσικού Αερίου	23.2	21.6	24.4	30.1	27.7	23.8	22.5							Integrated Oil & Gas
Διαρκή Καταναλωτικά Αγαθά	6.1	6.2	6.3	6.2	7.3	8.6	7.6	7.6	8.8	8.8	8.8	8.8	8.8	Durable Household Products
Είδη Προσωπικής Φροντίδας									27.2	27.2	27.2	27.2	27.2	Personal Products
Έπιπλα														Furnishings
Καπνός	10.4	12.1	12.3	14.0	13.4	10.9	11.5	11.5	12.4	12.4	12.4	12.4	12.4	Tobacco
Παιχνίδια	13.5	13.5	16.3	17.5	20.2	20.5	22.2	22.2	20.4	20.4	20.4	20.4	20.4	Toys
Ρουχισμός & Αξεσουάρ									7.4	7.9	7.9	8.1	8.6	Clothing & Accessories
Υποδήματα														Footwear
Αλουμίνιο	15.8	14.4	14.6	15.3	14.4	14.8	13.7	13.7						Aluminum
Μη Σιδηρούχα Μέταλλα									9.9	9.9	9.9	9.9	9.9	Nonferrous Metals
Ορυχεία	1.0	1.1	0.9	0.9	1.0	1.0	1.0	2.0	1.9	1.9	1.9	1.9	1.9	General Mining
Χάλυβας	79.5	69.9	72.0	75.2	66.6	79.5	64.1	64.1						Steel
Εστίαση														Restaurants & Bars

ΣΤΑΘΜΙΣΜΕΝΟ Ρ/Ε (μετά φόρων) ΤΩΝ ΕΠΙΜΕΡΟΥΣ ΚΛΑΔΩΝ ΚΑΙ ΣΥΝΟΛΟΥ ΤΗΣ ΑΓΟΡΑΣ
SECTORAL AND COMPOSITE WEIGHTED P/E RATIO (after tax) *

	2014												2014	
	Ιούλ. Jul.	Αύγ. Aug.	Σεπ. Sep	Οκτ. Oct	Νοέμ. Nov.	Δεκ. Dec.	Ιαν. Jan.	Φεβ. Feb.	Μάρ. Mar.	Απρ. Apr.	Μάι. May	Ιούν. Jun.	Ιούλ. Jul.	
Ξενοδοχεία	21.0	21.0	21.0	21.2	21.2	20.9	20.9	20.9						Hotels
Ταξίδια & Τουρισμός	17.0	17.2	15.4	17.7	15.5	16.3	18.4	18.4	14.3	14.3	14.3	14.3	14.3	Travel & Tourism
Τυχερά Παιχνίδια	14.4	11.8	12.7	6.0	6.4	14.3	6.5	6.5	21.0	21.1	21.1	21.2	21.2	Gambling
Υπηρεσίες Αναψυχής														Recreational Services
Διαδίκτυο														Internet
Εξοπλισμός Τηλεπικοινωνιών	70.3	70.3	70.3	61.0	53.3	50.1	55.2	55.2						Telecommunications Equipment
Ηλεκτρονικός Εξοπλισμός Γραφείων									6.3	6.3	6.3	6.3	6.3	Electronic Office Equipment
Λογισμικό	38.3	39.5	39.5	44.8	44.8	43.2	50.3	50.3	46.3	46.0	46.0	45.5	45.3	Software
Υλικό Υπολογιστών	11.7	11.5	11.6	13.4	13.4	14.5	13.6	9.5	10.0	10.0	10.0	10.0	10.0	Computer Hardware
Υπηρεσίες Ηλεκτρονικών Υπολογιστών	19.6	19.8	19.0	18.5	16.7	17.0	18.2	18.2	33.0	34.6	34.6	34.9	35.6	Computer Services
Κινητή Τηλεφωνία														Mobile Telecommunications
Σταθερή Τηλεφωνία									14.7	14.7	14.7	14.7	14.7	Fixed Line Telecommunications
Αναψυκτικά														Soft Drinks
Απόσταξη & Οινοπαραγωγή														Distillers & Vintners
Γεωργία & Αλιεία	19.2	18.3	12.2	13.1	12.8	12.4	12.9	12.9						Farming Fishing & Plantations
Τρόφιμα	12.4	12.9	13.3	13.6	13.6	10.2	12.6	12.6	7.7	7.5	7.5	7.8	7.7	Food Products
Ιατρικές Υπηρεσίες														Health Care Providers
Ιατρικός Εξοπλισμός									4.2	4.2	4.2	4.2	4.2	Medical Equipment
Φαρμακευτικά Προϊόντα														Pharmaceuticals
Συμβατικός Ηλεκτρισμός		96.9												Conventional Electricity
Υδρευση	12.0	13.2	17.5	17.6	17.8	16.3	15.9	15.9	11.2	11.1	11.1	11.1	11.1	Water
Βασικά Χημικά	12.0	11.7	12.8	13.0	12.6	12.1	12.2	12.2	8.9	8.9	8.9	8.9	8.9	Commodity Chemicals
Εξειδικευμένα Χημικά	12.3	11.5	13.0	13.1	12.6	11.9	11.9	11.9	14.4	14.4	14.4	15.0	14.8	Specialty Chemicals
Συμμετοχές & Ανάπτυξη Ακίνητης Περιουσίας														Real Estate Holding & Development
Υπηρεσίες Ακίνητης Περιουσίας	14.2	13.6	13.5	13.8	13.8	13.4	13.5	13.5	19.9	19.9	19.9	19.9	19.9	Real Estate Services
Ε.Ε.Α.Π. Βιομηχανικών & Επαγγελματικών Χώρων														Industrial & Office REITs
Εξειδικευμένες Ε.Ε.Α.Π.														Specialty REITs
Θαλάσσιες Μεταφορές														Marine Transportation
Διαφοροποιημένες Βιομηχανίες														Diversified Industrials
Κατασκευή Κατοικιών														Home Construction
Αεροπορικές Εταιρείες									7.7	7.2	7.2	7.2	7.2	Airlines
Εναλλακτικός Ηλεκτρισμός	69.2	61.7	70.1	83.4	81.3	87.5	94.8	94.8	96.1	96.1	96.1	96.1	96.1	Alternative Electricity
ΣΥΝΟΛΟ	22.1	29.7	22.0	23.0	22.2	23.3	21.5	20.7	9.1	8.9	8.9	8.9	9.0	TOTAL

* Για τη στάθμηση του Ρ/Ε λαμβάνεται υπόψη η κεφαλαιοποίηση των εισηγμένων εταιριών σε σχέση με το άθροισμα της κεφαλαιοποίησης του κλάδου. - In the calculation of the weighted, composite and sectoral P/E ratio the market value of each listed company, compared to the each market value each sector is taken into consideration. Με βάση την τιμή κλεισίματος στο τέλος του μήνα - Based on the closing price at the end of each month.

Σημείωση: Εταιρίες που παρουσίασαν "Ζημιές" ή Ρ/Ε μεγαλύτερο ή ίσο του 100 δεν λαμβάνονται υπόψη. - Companies with "Losses" as well as with P/E ratio over or equal to 100 points are not taken into consideration.

ΣΤΑΘΜΙΣΜΕΝΗ ΜΕΡΙΣΜΑΤΑΠΟΔΟΣΗ ΤΩΝ ΕΠΙΜΕΡΟΥΣ ΚΛΑΔΩΝ ΚΑΙ ΣΥΝΟΛΟΥ ΤΗΣ ΑΓΟΡΑΣ
SECTORAL AND COMPOSITE WEIGHTED D.Y. RATIO *

	2013											2014		
	Ιούλ. Jul.	Αύγ. Aug.	Σεπ. Sep	Οκτ. Oct	Νοέμ. Nov.	Δεκ. Dec.	Ιαν. Jan.	Φεβ. Feb.	Μάρ. Mar.	Απρ. Apr.	Μάι. May	Ιούν. Jun.	Ιούλ. Jul.	
Τράπεζες	4.3	4.2	3.5	3.4	3.4	3.6	3.6	3.4	4.3	4.5	4.5	4.8	4.8	Banks
Επενδυτικές Υπηρεσίες	1.5	1.6	1.4	1.2	1.1	1.1	1.2	1.1						Investment Services
Εταιρείες Επενδύσεων										3.3	3.3	3.6	3.5	Equity Investment Instruments
Ασφάλειες Ιδιοκτησίας & Ζημιών	7.7	9.0	8.3	6.8	7.1	8.0	7.5	6.6						Property & Casualty Insurance
Γενικές Ασφάλειες														Full Line Insurance
Μεσίτες Ασφαλίσεων														Insurance Brokers
Εμπορικά Οχήματα και Φορτηγά														Commercial Vehicles & Trucks
Ηλεκτρικά Μέρη & Εξοπλισμός														Electrical Components & Equipment
Μηχανήματα Βιομηχανικού Εξοπλισμού	2.3	2.5	2.0	1.8	2.1	2.2	2.1	1.9				2.3	2.5	Industrial Machinery
Προμηθευτές Βιομηχανίας													4.7	Industrial Suppliers
Υλικά Συσκευασίας														Containers & Packaging
Υπηρεσίες Μεταφορών	2.5	2.5	2.4	2.3	2.3	2.5	2.4	2.3					0.7	Transportation Services
Υποστηρικτικές Υπηρεσίες προς Επιχειρήσεις		4.3	3.9	3.5	3.4	3.5	3.5	3.6						Business Support Services
Εμπόριο Ενδυμάτων														Apparel Retailers
Εξειδικευμένο Λιανικό Εμπόριο														Specialty Retailers
Λιανικό & Χονδρικό Εμπόριο Τροφίμων														Food Retailers & Wholesalers
Οικιακός Εξοπλισμός														Home Improvement Retailers
Κατασκευές														Heavy Construction
Οικοδομικά Υλικά & Εξαρτήματα														Building Materials & Fixtures
Διαφήμιση														Media Agencies
Εκδόσεις														Publishing
Τηλεόραση & Ψυχαγωγία														Broadcasting & Entertainment
Διυλιστήρια	3.9	4.3	3.8	3.4	3.5	3.7	3.5	3.2				2.6	2.5	Exploration & Production
Καθετοποιημένες Εταιρ. Πετρελαίου & Φυσικού Αερίου		2.2	1.9	1.6	1.7	2.0	2.1	2.2						Integrated Oil & Gas
Διαρκή Καταναλωτικά Αγαθά														Durable Household Products
Είδη Προσωπικής Φροντίδας														Personal Products
Έπιπλα														Furnishings
Καπνός	5.0	4.3	4.2	3.7	3.9	4.7	4.5	4.3				3.6	3.6	Tobacco
Παιχνίδια														Toys
Ρουχισμός & Αξεσουάρ														Clothing & Accessories
Υποδήματα														Footwear
Αλουμίνιο														Aluminum
Μη Σιδηρούχα Μέταλλα														Nonferrous Metals
Ορυχεία								10.7						General Mining
Χάλυβας		9.7	8.1	10.9	10.2	7.7	5.6	5.6						Steel
Εστίαση														Restaurants & Bars
Ξενοδοχεία	4.3	4.3	4.3	4.3	4.3	4.4	4.4	4.4						Hotels
Ταξίδια & Τουρισμός														Travel & Tourism

ΣΤΑΘΜΙΣΜΕΝΗ ΜΕΡΙΣΜΑΤΑΠΟΔΟΣΗ ΤΩΝ ΕΠΙΜΕΡΟΥΣ ΚΛΑΔΩΝ ΚΑΙ ΣΥΝΟΛΟΥ ΤΗΣ ΑΓΟΡΑΣ
SECTORAL AND COMPOSITE WEIGHTED D.Y. RATIO *

	2013												2014		
	Ιούλ. Jul.	Αύγ. Aug.	Σεπ. Sep	Οκτ. Oct	Νοέμ. Nov.	Δεκ. Dec.	Ιαν. Jan.	Φεβ. Feb.	Μάρ. Mar.	Απρ. Apr.	Μάι. May	Ιούν. Jun.	Ιούλ. Jul.		
Τυχερά Παιχνίδια	7.5	6.9	6.3	5.6	5.3	5.4	5.4	4.6				1.9	2.1	Gambling	
Εξοπλισμός Τηλεπικοινωνιών														Telecommunications Equipment	
Ηλεκτρονικός Εξοπλισμός Γραφείων														Electronic Office Equipment	
Λογισμικό														Software	
Υλικό Υπολογιστών	2.3	2.3	2.3	2.0	2.0	1.9	2.0	1.8				2.6	2.7	Computer Hardware	
Υπηρεσίες Ηλεκτρονικών Υπολογιστών														Computer Services	
Κινητή Τηλεφωνία														Mobile Telecommunications	
Σταθερή Τηλεφωνία														Fixed Line Telecommunications	
Αναψυκτικά	1.7	1.7	1.6	1.6	1.7	1.6	1.7	1.9					2.0	Soft Drinks	
Απόσταξη & Οινοπαραγωγή														Distillers & Vintners	
Γεωργία & Αλιεία														Farming Fishing & Plantations	
Τρόφιμα		0.8	0.8	0.8	0.8	0.8	0.8	0.6				8.6	9.2	Food Products	
Ιατρικές Υπηρεσίες														Health Care Providers	
Ιατρικός Εξοπλισμός														Medical Equipment	
Φαρμακευτικά Προϊόντα														Pharmaceuticals	
Συμβατικός Ηλεκτρισμός	0.3	0.4	0.3	0.2	0.2	0.2	0.3	0.2						Conventional Electricity	
Υδρευση	2.5	2.6	2.0	2.0	2.0	2.2	2.2	2.0				3.8	3.8	Water	
Βασικά Χημικά												4.3	4.6	Commodity Chemicals	
Εξειδικευμένα Χημικά	3.3	3.8	3.7	3.4	3.7	3.9	4.1	3.7		7.5	7.5	3.4	2.4	Specialty Chemicals	
Συμμετοχές & Ανάπτυξη Ακίνητης Περιουσίας														Real Estate Holding & Development	
Υπηρεσίες Ακίνητης Περιουσίας														Real Estate Services	
Ε.Ε.Α.Π. Βιομηχανικών & Επαγγελματικών Χώρων	13.2	13.5	13.1	9.9	10.0	10.2	10.0	9.0		8.3	8.3	8.8	9.0	Industrial & Office REITs	
Εξειδικευμένες Ε.Ε.Α.Π.										6.2	6.2	6.0	5.5	Specialty REITs	
Θαλάσσιες Μεταφορές														Marine Transportation	
Διαφοροποιημένες Βιομηχανίες														Diversified Industrials	
Κατασκευή Κατοικιών														Home Construction	
Αεροπορικές Εταιρείες														Airlines	
Εναλλακτικός Ηλεκτρισμός														Alternative Electricity	
ΣΥΝΟΛΟ	2.9	2.7	2.5	2.3	2.3	2.4	2.5	2.4	4.3	6.0	6.0	2.9	2.5	TOTAL	

* Για τη στάθμιση της D.Y. λαμβάνεται υπόψη η κεφαλαιοποίηση των εισηγμένων εταιριών σε σχέση με το άθροισμα της κεφαλαιοποίησης του κλάδου. - In the calculation of the weighted composite and sectoral D.Y. ratio the market value of each listed company, as compared to the total amount of market value in each sector is taken into consideration. Με βάση την τιμή κλεισίματος στο τέλος του μήνα - Based on the closing price at the end of the month.

Σημείωση: Εταιρίες που δεν έδωσαν μέρισμα για τη προηγούμενη χρήση δε λαμβάνονται υπόψη. - Companies that did not distributed dividend for the previous year 1998 are not taken into consideration.

Οι 10 Μετοχές με τα μεγαλύτερα και μικρότερα (μετά φόρων) P/Es κατά την 31/07/2014
10 Stocks with the Highest and Lowest (after tax) P/Es on 31/07/2014 (*)

ΜΕΤΟΧΗ - SHARE NAME	P/E	ΜΕΤΟΧΗ - SHARE NAME	P/E
ΤΕΡΝΑ ΕΝΕΡΓΕΙΑΚΗ (ΚΟ) - TERNA ENERGY (CR)	96.14	ΒΑΡΒΑΡΕΣΟΣ (ΚΑ) - VARVARESSOS SA (CB)	0.21
LOGISMOS (ΚΟ) - LOGISMOS S.A. (CR)	56.83	ΤΡ. ΠΕΙΡΑΙΩΣ (ΤΠΔ) - PIRAEUS BANK (W)	0.80
ΟΛΠ (ΚΟ) - P.P.A. S.A. (CR)	53.94	ΑΛΦΑ ΒΑΝΚ (ΚΟ) - ALPHA BANK (CR)	1.42
ΔΟΜΙΚΗ ΚΡΗΤΗΣ (ΚΟ) - ΔΟΜΙΚΗ ΚΡΙΤΙΣ SA (CR)	52.36	ΠΕΙΡΑΙΩΣ ΤΡΑΠΕΖΑ (ΚΟ) - PIRAEUS BANK (CR)	1.61
HELLAS ONLINE (ΚΟ) - HELLAS ONLINE SA (CR)	52.00	MERMEREN KOMB. A.D. PR. (ΕΛΠ) - MERMEREN KOMB. A.D. PR. (GDR)	1.95
ΕΥΡΩΣΥΜΒΟΥΛΟΙ (ΚΟ) - EUROCONSULTANTS S.A. (CR)	51.89	ΕΘΝΙΚΗ ΤΡΑΠΕΖΑ (ΤΠΔ) - NATIONAL BANK (W)	1.98
QUALITY & RELIABILITY (ΚΟ) - QUALITY & RELIABILITY SA (CR)	42.28	ΚΥΡΙΑΚΙΔΗΣ Η.- F.H.L. (ΚΟ) - ΚΥΡΙΑΚΙΔΙΣ MARBLES SA (CR)	2.21
CYCLON ΕΛΛΑΣ (ΚΟ) - CYCLON HELLAS SA (CR)	37.41	ΑΛΦΑ ΤΡΑΠΕΖΑ (ΤΠΔ) - ALPHA BANK (W)	2.53
MLS ΠΛΗΡΟΦΟΡΙΚΗ (ΚΟ) - MLS MULTIMEDIA SA (CR)	34.78	ΕΥΡΩΠΑΪΚΗ ΠΙΣΤΗ (ΚΟ) - EUROPEAN RELIANCE INSUR. (CR)	3.61
ΕΛΤΡΑΚ (ΚΟ) - ELTRAK SA (CR)	29.07	MEDICON ΕΛΛΑΣ (ΚΟ) - MEDICON S.A (CR)	4.23

* Εξαιρούνται οι Μετοχές με P/E αρνητικό ή >= 100 - The Shares, whose P/E is negative or >= 100 are not Included.

Μετοχές με τις μεγαλύτερες και μικρότερες Μερισματοποδόσεις στο Χρηματιστήριο Αθηνών κατά την 31/07/2014
Stocks with the Highest and Lowest Dividend Yields in the Athex Exchange on 31/07/2014 (*)

ΜΕΤΟΧΗ - SHARE NAME	Μερισ/Ώση Divident Yield (%)	ΜΕΤΟΧΗ - SHARE NAME	Μερισ/Ώση Divident Yield (%)
ΚΕΠΕΝΟΥ ΜΥΛΟΙ (ΚΟ) - MILLS KEPENOS (CR)	9.20	ΟΛΠ (ΚΟ) - P.P.A. S.A. (CR)	0.71
TRASTOR A.E.E.A.Π. (ΚΟ) - TRASTOR REAL EST. INV. CO.(CR)	9.00	CYCLON ΕΛΛΑΣ (ΚΟ) - CYCLON HELLAS SA (CR)	1.00
EUROBANK PROPERTIES ΑΕΕΑΠ (ΚΟ) - EUROBANK PROPERTIES REIC (C)	5.48	ΠΛΑΣΤΙΚΑ ΚΡΗΤΗΣ (ΚΟ) - CRETE PLASTICS SA (CR)	1.90
ΕΛΛΑΔΟΣ ΤΡΑΠΕΖΑ (ΚΟ) - BANK OF GREECE (CR)	4.83	COCA-COLA HBC AG (ΚΟ) - CC HBC AG (CR)	2.03
ΓΕΝΙΚΗ ΕΜΠΟΡΙΟΥ (ΚΟ) - GEN. COMMERCIAL & IND.SA (CR)	4.70	ΟΠΑΠ (ΚΟ) - OPAP (CR)	2.05
ΕΛΤΟΝ (ΚΟ) - ELTON SA (CR)	4.63	ΜΟΤΟΡ ΟΪΛ (ΚΟ) - MOTOR OIL (CR)	2.48
ΠΛΑΣΤΙΚΑ ΘΡΑΚΗΣ (ΚΟ) - THRACE PLASTICS SA (CR)	4.50	ΜΕΤΚΑ (ΚΟ) - ΜΕΤΚΑ (CR)	2.48

* Χρήση 2013 - Fiscal Year 2013

Τα 10 χρεόγραφα με τις μεγαλύτερες και μικρότερες Μεταβολές Τιμής μέσα στο μήνα Ιούλιο 2014
10 Securities with the Highest and Lowest Price Changes on July 2014 (*)

ΜΕΤΟΧΗ - SHARE NAME	Μεταβ. Τιμής Pr.Change (%)	ΜΕΤΟΧΗ - SHARE NAME	Μεταβ. Τιμής Pr.Change (%)
MEDICON ΕΛΛΑΣ (ΚΟ) - MEDICON S.A (CR)	61.29	COMPUCON (ΚΟ) - COMPUCON SA (CR)	-84.45
ALTEC (ΚΟ) - ALTEC SA (CR)	60.00	ΤΗΛΕΤΥΠΟΣ (ΚΟ) - TELETIPOS SA (CR)	-56.43
ΑΘΗΝΑ (ΚΟ) - ATHENA SA (CR)	46.46	ΓΕΝΙΚΗ ΤΡΑΠΕΖΑ (ΚΟ) - ΓΕΝΙΚΗ BANK (CR)	-53.14
ΑΧΟΝ ΣΥΜΜΕΤΟΧΩΝ (ΚΟ) - AXON HOLDING SA (CR)	37.14	ΤΡΙΑ ΑΛΦΑ (ΠΟ) - TRIA ALFA SA (PR)	-47.47
LOGISMOS (ΚΟ) - LOGISMOS S.A. (CR)	35.64	ΠΗΓΑΣΟΣ ΕΚΔΟΤΙΚΗ Α.Ε. (ΚΟ) - PEGASUS PUBLISHING S.A. (CR)	-41.00
ΣΕΛΟΝΤΑ (ΚΟ) - SELONDA AQUACULTURE SA (CR)	35.42	ΝΕΛ (ΚΟ) - NEL SA (CR)	-40.00
ΝΑΥΤΕΜΠΟΡΙΚΗ (ΚΟ) - ΝΑΥΤΕΜΠΟΡΙΚΗ PUBLISHING SA(CR)	35.00	ΧΑΪΔΕΜΕΝΟΣ (ΚΟ) - HAIDEMENOS SA (CR)	-33.84
ΚΡΕΤΑ ΦΑΡΜ (ΚΟ) - KRETA FARM SA (CR)	27.50	ΜΠΟΥΤΑΡΗΣ Ι. & ΥΙΟΣ (ΚΑ) - J.BOUTARIS & SON HOLD. SA (CB)	-32.05
ΒΙΣ (ΚΟ) - VIS SA (CR)	27.03	ΜΠΗΤΡΟΣ ΣΥΜΜΕΤΟΧΙΚΗ (ΚΟ) - BITROS HOLDING SA (CR)	-27.47
F.G. EUROPE (ΚΟ) - F.G. EUROPE S.A. (CR)	21.05	ΒΑΡΒΑΡΕΣΟΣ (ΚΑ) - VARVARESSOS SA (CB)	-21.47

* Οι Μεταβολές Τιμών έχουν λάβει υπόψη τις αποκοπές Μερισμάτων & Δικαιωμάτων - The Price Changes have considered the Dividends & Rights Issues. Ακόμη, εξαιρούνται οι Μετοχές που έχουν Μηδενικές Μεταβολές Τιμών - The Stocks whose Price Changes equal to zero are not considered.

Τα 10 χρεόγραφα με την μεγαλύτερη Αξία Συναλλαγών κατά το μήνα Ιούλιο 2014
10 Securities with the highest Transactions Value on July 2014

METOXH - SHARE NAME	Αξία Συναλλαγών (Ευρώ) Value of Transactions (Euro)	Συμμετοχή * Participation (%)	Όγκος Συναλλαγών (Ευρώ) Transactions Volume (Euro)	Συμμετοχή * Participation (%)
ΕΘΝΙΚΗ ΤΡΑΠΕΖΑ (ΚΟ) - NATIONAL BANK (CR)	491,989,448.86	21.12	191,591,238	11.62
ALPHA BANK (ΚΟ) - ALPHA BANK (CR)	329,208,082.50	14.14	513,269,780	31.12
ΠΕΙΡΑΙΩΣ ΤΡΑΠΕΖΑ (ΚΟ) - PIRAEUS BANK (CR)	299,234,713.67	12.85	189,134,822	11.47
ΟΤΕ (ΚΟ) - ΟΤΕ (CR)	203,258,684.70	8.73	19,089,878	1.16
ΤΡΑΠΕΖΑ EUROBANK ERGASIAS (ΚΟ) - EUROBANK ERGASIAS (CR)	178,634,554.96	7.67	502,736,731	30.48
ΟΠΑΠ (ΚΟ) - ΟΡΑΡ (CR)	162,682,839.69	6.99	13,086,161	0.79
JUMBO (ΚΟ) - JUMBO SA (CR)	73,899,924.07	3.17	6,629,035	0.40
ΔΕΗ (ΚΟ) - PPC (CR)	66,338,736.96	2.85	6,161,460	0.37
ALPHA ΤΡΑΠΕΖΑ (ΤΠΔ) - ALPHA BANK (W)	63,457,824.98	2.72	38,453,749	2.33
FOLLI-FOLLIE (ΚΟ) - FOLLI FOLLIE (CR)	61,123,198.16	2.62	1,937,082	0.12
ΣΥΝΟΛΟ - TOTAL	1,929,828,008.55	82.86	1,482,089,936	89.87

* Επί του Συνόλου των Μετοχών - It refers to the Total of Shares.

Τα 10 Χρεόγραφα με τη μεγαλύτερη εμπορευσιμότητα κατά το μήνα Ιούλιο 2014
10 Securities with the Highest Marketability on July 2014

METOXH - SHARE NAME	Εμπορ/τα (%) Marketability	Όγκος Συναλλαγών (Ευρώ) Transactions Volume (Euro)	Συμμετοχή * Participation (%)	Όγκος Συναλλαγών (Ευρώ) Transactions Volume (Euro)	Συμμετοχή * Participation (%)
CYCLON ΕΛΛΑΣ (ΚΟ) - CYCLON HELLAS SA (CR)	22.88	6,099,804	0.37	4,270,025.35	0.18
LAMDA DEVELOPMENT(ΚΟ) - LAMDA DEVELOPMENT SA (CR)	9.43	7,517,055	0.46	37,045,910.78	1.59
ALPHA ETF FTSE Athex Large Cap - ALPHA ETF FTSE Athex Large Cap	8.60	503,171	0.03	1,991,188.35	0.09
ΕΛΛΗΝ. ΧΡΗΜΑΤΙΣΤΗΡΙΑ-Χ.Α. (ΚΟ) - HELLENIC EXCHANGES-A.S.E. (CR)	7.77	5,081,211	0.31	39,959,933.15	1.72
ΑΕΡΟΠΟΡΙΑ ΑΙΓΑΙΟΥ (ΚΟ) - AEGEAN AIRLINES (CR)	7.30	5,212,874	0.32	32,616,830.02	1.40
ΕΘΝΙΚΗ ΤΡΑΠΕΖΑ (ΚΟ) - NATIONAL BANK (CR)	5.42	191,591,238	11.62	491,989,448.86	21.12
ΕΘΝΙΚΗ ΤΡΑΠΕΖΑ (ΤΠΔ) - NATIONAL BANK (W)	5.04	12,396,532	0.75	9,138,811.51	0.39
JUMBO (ΚΟ) - JUMBO SA (CR)	4.87	6,629,035	0.40	73,899,924.07	3.17
ΔΙΟΝΙΣ (ΚΟ) - ΔΙΟΝΙΣ (CR)	4.77	675,905	0.04	52,618.96	0.00
ΜΑΪΛΛΗΣ Μ.Ι.(ΚΟ) - M.J. MAILLIS SA (CR)	4.29	13,864,056	0.84	1,583,710.03	0.07
ΣΥΝΟΛΟ - TOTAL	---	249,570,881	15.13	692,548,401.08	29.74

* Επί του Συνόλου των Μετοχών - It refers to the Total of Shares.

Οι 10 Μεγαλύτερες Εταιρίες με Βάση τη Χρηματιστηριακή τους Αξία κατά την 31/07/2014
10 Biggest Companies Based on their Market Capitalisation on 31/07/2014

ΕΤΑΙΡΙΕΣ - NAME OF COMPANIES	Χρημ/κή Αξία (Ευρώ) Market Capitalisation (Euro)	Συμμετοχή * Participation (%)
ΤΡΑΠΕΖΑ ΠΕΙΡΑΙΩΣ Α.Ε. - PIRAEUS BANK S.A.	9,641,127,949.70	13.15
ΕΘΝΙΚΗ ΤΡΑΠΕΖΑ ΤΗΣ ΕΛΛΑΔΟΣ Α.Ε. - NATIONAL BANK OF GREECE S.A.	8,514,890,610.71	11.62
ALPHA ΤΡΑΠΕΖΑ Α.Ε. - ALPHA BANK A.E.	7,661,435,914.80	10.45
COCA-COLA HBC AG - COCA-COLA HBC AG	6,409,832,528.19	8.75
ΟΤΕ Α.Ε. - HELLENIC TELECOM. ORG.	5,043,647,502.81	6.88
ΤΡΑΠΕΖΑ EUROBANK ERGASIAS Α.Ε. - EUROBANK ERGASIAS S.A.	4,941,846,518.11	6.74
ΟΡΓΑΝΙΣΜΟΣ ΠΡΟΓΝΩΣΤΙΚΩΝ ΑΓΩΝΩΝ ΠΟΔΟΣΦΑΙΡΟΥ Α.Ε. - GREEK ORGANISATION OF FOOTBALL PROGNOSTICS S.A.	3,888,610,000.00	5.31
ΔΗΜΟΣΙΑ ΕΠΙΧΕΙΡΗΣΗ ΗΛΕΚΤΡΙΣΜΟΥ ΑΕ - PUBLIC POWER CORPORATION SA	2,540,400,000.00	3.47
FOLLI-FOLLIE ΑΝΩΝΥΜΗ ΕΜΠΟΡΙΚΗ ΒΙΟΤΕΧΝΙΚΗ ΚΑΙ ΤΕΧΝΙΚΗ ΕΤΑΙΡΕΙΑ - FOLLI FOLLIE S.A.	2,095,478,973.00	2.86
ΤΙΤΑΝ ΑΝΩΝΥΜΗ ΕΤΑΙΡΙΑ ΤΣΙΜΕΝΤΩΝ - TITAN CEMENT COMPANY S.A.	1,849,287,008.00	2.52
ΣΥΝΟΛΟ - TOTAL	52,586,557,005.32	71.75

* Επί του Συνόλου της Χρηματιστηριακής Αξίας των Μετοχών - It refers to the Total Shares' Market Capitalisation.

ΑΠΟΚΟΠΕΣ ΜΕΡΙΣΜΑΤΩΝ
DIVIDENDS

Επωνυμία Μετοχής / Εταιρίας Name of Share / Company	Χρήση Fiscal Year	Ημερ. Αποκοπής Μερισματος Ex Dividend Date	Μέρισμα ανά μετοχή (Ευρώ) Dividend per share (Euro)	Συνολική Αξία Πληρωμών (Ευρώ) Total Value of Payments (Euro)
ΜΕΤΚΑ Α.Ε. (ΚΟ) - ΜΕΤΚΑ S.A. (CR)	2013	20/06/2014	0.3000	15,585,180.00
ΕΛΤΟΝ ΔΙΕΘΝΟΥΣ ΕΜΠΟΡΙΟΥ Α.Ε.Β.Ε.ΚΟ) - ELTON S.A.(CR)	2013	23/06/2014	0.0500	1,336,509.35
ΚΑΡΑΤΖΗ Α.Ε. (ΚΟ) - ΚΑΡΑΤΖΙΣ S.A. (CR)	2010	24/06/2014	0.0523	767,436.04
ΑΝΩΝΥΜΟΣ ΕΤΑΙΡΙΑ ΤΣΙΜΕΝΤΩΝ ΤΙΤΑΝ (ΚΟ) - TITAN CEMENT COMPANY S.A. (CR)	2010	25/06/2014	0.1036	7,983,015.01
ΑΝΩΝΥΜΟΣ ΕΤΑΙΡΙΑ ΤΣΙΜΕΝΤΩΝ ΤΙΤΑΝ (ΠΟ) - TITAN CEMENT COMPANY S.A. (PR)	2010	25/06/2014	0.1036	784,068.57
CYCLON ΕΛΛΑΣ Α.Ε. (ΚΟ) - CYCLON HELLAS S.A. (CR)	2013	26/06/2014	0.0070	186,653.88
ΜΟΤΟΡ ΟΪΛ (ΕΛΛΑΣ) ΔΙΥΛ. ΚΟΡΙΝΘΟΥ ΑΕ (ΚΟ) - MOTOR OIL (HELLAS) REFINERIES SA (CR)	2013	26/06/2014	0.2000	22,156,596.00
ΚΑΠΝΟΒΙΟΜΗΧΑΝΙΑ ΚΑΡΕΛΙΑ Α.Ε. (ΚΑ) - KARELIA TOBACCO COMPANY S.A. (CB)	2013	30/06/2014	8.5000	23,460,000.00
ΣΥΝΟΛΟ ΜΕΡΙΣΜΑΤΩΝ - TOTAL OF PAID DIVIDENDS :				72,259,458.84
ΓΕΝΙΚΟ ΣΥΝΟΛΟ ΜΕΡΙΣΜΑΤΩΝ & ΤΟΚΟΜΕΡΙΔΙΩΝ - GRAND TOTAL OF PAID DIVIDENDS & COUPONS :				72,259,458.84

ΜΕΤΑΒΟΛΕΣ ΜΕΤΟΧΙΚΟΥ ΚΕΦΑΛΑΙΟΥ
SHARE CAPITAL CHANGES

ΜΕΤΟΧΗ NAME OF STOCK	Ημερομηνία Αποκοπής Ex Date	Αριθμός Νέων Δωρεάν Μετοχών Number of New Bonus Shares	Αριθμός Νέων Μετοχών (Με Καταβολή Μετρητών) Number of New Shares (By Rights' Issue)	Τιμή Διάθεσης Ευρώ Issue Price - Euro	Αλλαγή Ονομ. Αξίας (Ευρώ) Change of Nominal Value (Euro)	
					Νέα New	Παλιά Old
COMPUCON ΕΦΑΡΜΟΓΕΣ ΥΠΟΛΟΓΙΣΤΩΝ ΑΒΕΕ (ΚΟ) - COMPUCON COMPUTER APPLICATIONS SA (CR)	02/07/2014	1 νέα ΚΟ / -11 παλιές ΚΟ - 1 new CR / -11 old CR			7.92	0.72
COMPUCON ΕΦΑΡΜΟΓΕΣ ΥΠΟΛΟΓΙΣΤΩΝ ΑΒΕΕ (ΚΟ) - COMPUCON COMPUTER APPLICATIONS SA (CR)	08/07/2014				1.82	7.92
COMPUCON ΕΦΑΡΜΟΓΕΣ ΥΠΟΛΟΓΙΣΤΩΝ ΑΒΕΕ (ΚΟ) - COMPUCON COMPUTER APPLICATIONS SA (CR)	08/07/2014				0.44	1.82
ΤΕΡΝΑ ΕΝΕΡΓΕΙΑΚΗ Α.Β.Ε.Τ.Ε. (ΚΟ) - TERNΑ ENERGY S.A. (CR)	09/07/2014				0.39	0.30
ΤΕΡΝΑ ΕΝΕΡΓΕΙΑΚΗ Α.Β.Ε.Τ.Ε. (ΚΟ) - TERNΑ ENERGY S.A. (CR)	09/07/2014				0.30	0.39
ΕΛΛΗΝΙΚΑ ΧΡΗΜΑΤΙΣΤΗΡΙΑ - ΧΡΗΜΑΤΙΣΤΗΡΙΟ ΑΘΗΝΩΝ ΑΝΩΝΥΜΗ ΕΤΑΙΡΕΙΑ ΣΥΜΜΕΤΟΧΩΝ (ΚΟ) - HELLENIC EXCHANGES - ATHENS STOCK EXCHANGE S.A. (CR)	16/07/2014				0.56	0.76
COCA-COLA HBC AG (ΚΟ) - COCA-COLA HBC AG (CR)	28/07/2014					
KLEEMANN HELLAS Α.Β.Ε.Ε. (ΚΟ) - KLEEMANN HELLAS S.A. (CR)	29/07/2014				0.46	0.33
KLEEMANN HELLAS Α.Β.Ε.Ε. (ΚΟ) - KLEEMANN HELLAS S.A. (CR)	29/07/2014				0.35	0.46

Ημερομηνία Απασκήσης Δικαιώματος Ex Coupon Date for Rights Issue	Αριθμός Μερισματούδεσης No of Coupon	ΔΙΚΑΙΩΜΑΤΑ ΜΕΤΟΧΩΝ STOCKS RIGHTS	Στοιχεία Τελευταίας Συνεδρίασης του Μήνα Data of Month's Last Session						Συναλλαγές Μηνός σε Τεμάχια Monthly Transactions in Items	Αριθμός Πράξεων Μηνός Monthly Nr of Trades	Αξία Συναλλαγών Μηνός (Ευρώ) Monthly Value of Transactions (Euro)
			Κατώτερη Low	Ανώτερη High	Τελευταία Last	Τιμή Τελευταίας Ζήτησεως Price of Last Bid	Τεμάχια Τελευταίας Ζήτησεως Volume of Last Bid	Τιμή Τελευταίας Προσφοράς Price of Last Offer			
23.06.14		LAMDA DEVELOPMENT A.E. (KO) - LAMDA DEVELOPMENT S.A. (CR)							7,899,181	2,536	2,789,416.98

ΑΡΙΘΜΟΣ ΕΙΣΗΓΜΕΝΩΝ ΟΜΟΛΟΓΙΑΚΩΝ ΔΑΝΕΙΩΝ, ΕΤΑΙΡΙΩΝ & ΜΕΤΟΧΙΚΩΝ ΕΚΔΟΣΕΩΝ ΣΤΟ ΤΕΛΟΣ ΤΟΥ ΜΗΝΑ
NUMBER OF LISTED BONDS LOANS, COMPANIES & STOCK ISSUES AT THE END OF THE MONTH

ETH YEARS	ΧΡΕΟΓΡΑΦΑ - SECURITIES												
	Αριθμός Ομολογιακών Δανείων Number of Bonds *		Κύρια Αγορά Main Market		Χαμηλής Διασποράς Low Dispersion		Επιτήρηση Surveillance		Προς Διαγραφή Under Deletion		Αναστολή Under Suspension		Δ.Α.Κ - E.T.F.s
	Εθνικά National	Διεθνή Foreign	Αριθμός Εταιριών Number of Companies	Αριθμός Εισηγμένων Μετοχών Number of Listed Shares Issues	Αριθμός Εταιριών Number of Companies	Αριθμός Εισηγμένων Μετοχών Number of Listed Shares Issues	Αριθμός Εταιριών Number of Companies	Αριθμός Εισηγμένων Μετοχών Number of Listed Shares Issues	Αριθμός Εταιριών Number of Companies	Αριθμός Εισηγμένων Μετοχών Number of Listed Shares Issues	Αριθμός Εταιριών Number of Companies	Αριθμός Εισηγμένων Μετοχών Number of Listed Shares Issues	
2013	8 **	1	148	151	12	10	41	43	1	2	41	45	
2014 Ιαν. - Jan.	8 **	1	149	152	12	10	41	43	1	2	40	44	3
Φεβ. - Feb.	8 **	1	150	153	12	10	41	43	1	2	40	44	3
Μάρ. - Mar.	8 **	1	150	153	12	10	40	42	1	2	36	40	3
Απρ. - Apr.	9 **	1	148	151	12	10	38	39	3	4	38	43	3
Μάιος - May	8 **	1	148	151	12	10	39	41	3	4	37	41	3
Ιούν.-Jun.	8 **	1	147	150	11	11	37	40	3	4	38	42	3
Ιούλ.-Jul.	8 **	1	148	151	11	11	37	40	3	4			

9. Διάγραμμα Αριθμού Εισηγμένων Εταιριών & Μετοχών - Number of Listed Companies & Stock Issues Chart

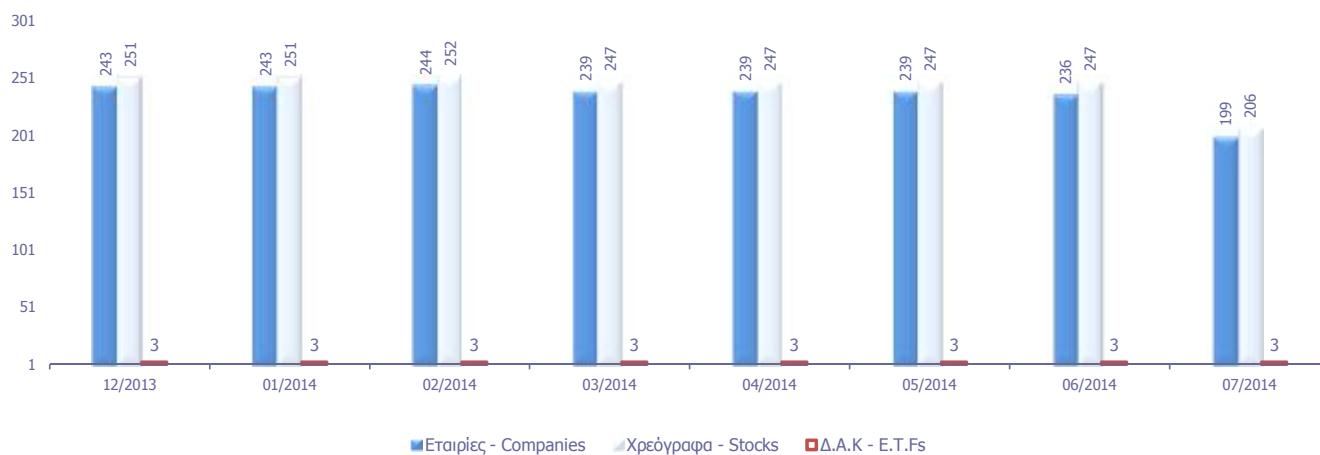

ΕΙΣΑΓΩΓΕΣ ΝΕΩΝ ΕΤΑΙΡΙΩΝ - LISTING OF NEW COMPANIES

Ημερομηνία Εισαγωγής Issue Date	ΕΤΑΙΡΙΑ COMPANY	ΑΓΟΡΑ MARKET
22/07/2014	ΕΛ.ΤΕΧ. ΑΝΕΜΟΣ Α.Ε. - ELTECH ANEMOS S.A.	ΚΥΡΙΑ ΑΓΟΡΑ - MAIN MARKET

Κυριότεροι ευρωπαϊκοί χρηματιστηριακοί δείκτες (κλείσιμο τέλους περιόδου). Σωρευτικές μεταβολές από 31/12/2013
Major european stock exchanges indices (closing at the end of period). Cumulative changes since 31/12/2013

ΕΤΟΣ / ΜΗΝΑΣ YEAR / MONTH	HELEX - Greece		BEL20-Βέλγιο		CAC 40-France		DAX-Germany		FTSE MIB - Ιταλία		IBEX 35-Spain		PSI20-Portugal	
	Τιμή στο κλείσιμο	Δ%	Τιμή στο κλείσιμο	Δ%	Τιμή στο κλείσιμο	Δ%	Τιμή στο κλείσιμο	Δ%	Τιμή στο κλείσιμο	Δ%	Τιμή στο κλείσιμο	Δ%	Τιμή στο κλείσιμο	Δ%
2012	907.90		2,475.81		3,641.07		7,612.39		16,273.38		8,167.50		5,655.15	
2013	1,162.68	28.06%	2,923.82	18.10%	4,295.95	17.99%	9,552.16	25.48%	18,967.71	16.56%	9,916.70	21.42%	6,558.85	15.98%
Jan-14	1,176.92	29.63%	2,891.25	16.78%	4,165.72	14.41%	9,306.48	22.25%	19,418.34	19.33%	9,920.20	21.46%	6,696.67	18.42%
Feb-14	1,310.41	44.33%	3,096.91	25.09%	4,408.08	21.07%	9,692.08	27.32%	20,442.41	25.62%	10,114.20	23.83%	7,379.76	30.50%
Mar-14	1,335.74	47.12%	3,129.94	26.42%	4,391.50	20.61%	9,555.91	25.53%	21,691.92	33.30%	10,340.50	26.61%	7,607.55	34.52%
Apr-14	1,232.12	35.71%	3,089.80	24.80%	4,487.39	23.24%	9,603.23	26.15%	21,783.38	33.86%	10,459.00	28.06%	7,456.91	31.86%
May-14	1,223.48	34.76%	3,159.10	27.60%	4,519.57	24.13%	9,943.27	30.62%	21,629.71	32.91%	10,798.70	32.22%	7,112.91	25.78%
Jun-14	1,214.31	33.75%	3,127.21	26.31%	4,422.84	21.47%	9,833.07	29.17%	21,283.03	30.78%	10,923.50	33.74%	6,802.20	20.28%
Jul-14	1,169.01	28.76%	3,098.74	25.16%	4,246.14	16.62%	9,407.48	23.58%	20,570.80	26.41%	10,707.20	31.10%	5,979.49	5.74%

10. Διάγραμμα σωρευτικών μεταβολών από 31/12/2012
Cumulative changes chart since 31/12/2012

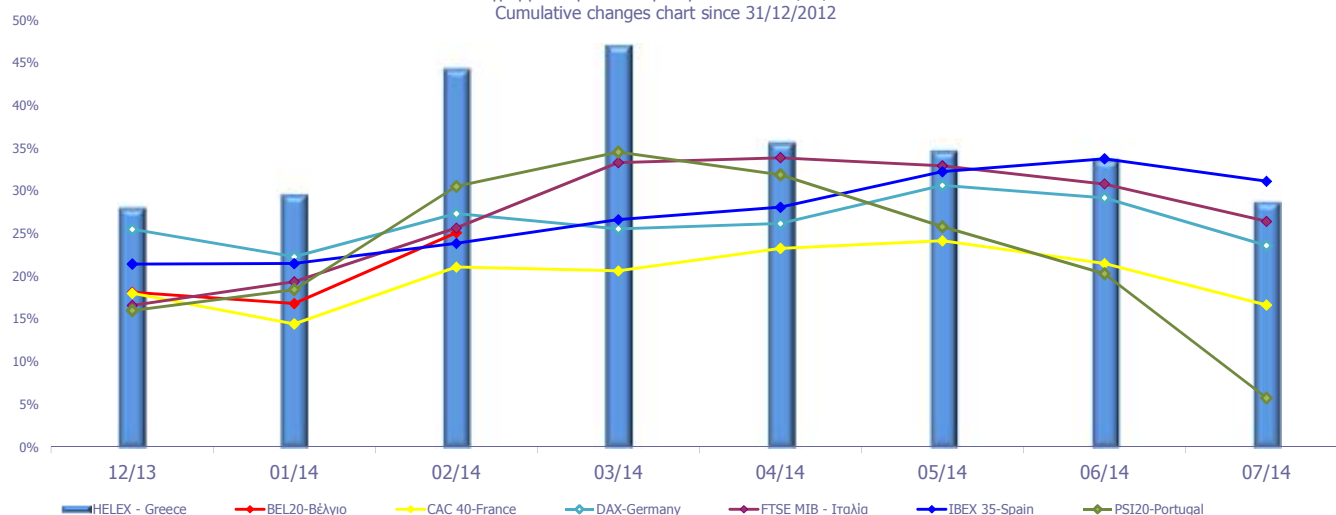

Ανοδικές/Καθοδικές συνεδριάσεις, Μεταβλητότητα και Συντελεστές Συσχέτισης Ξένων χρηματιστηριακών δεικτών με Γενικό Δείκτη ΧΑ
Posit./Neg. Trading Sessions, Volatility and Correlation Co-Efficients of major foreign indices with the ATHEX Composite index

Τρίμηνα Quarters	FTSE@100					Γενικός Δείκτης Χ.Α - ATHEX COMPOSITE INDEX					Δ%
	Συνεδριάσεις Trading sessions		Δ%	Μεταβλητότητα (SD) Volatility	Συντελεστής Συσχέτισης με Γεν. Δείκτη Χ.Α. Correlation with ATHEX Composite Index	Συνεδριάσεις - Trading sessions			Δ%		
	Ανοδικές Positive	Καθοδικές Negative				Κοινά ανοδικές με FTSE@100 Positive trading both for the session and FTSE@100	Καθοδικές Negative	Κοινά καθοδικές με FTSE@100 Negative in common with FTSE@100			
2012:4	36	28	2.43%	0.67%	0.18	36	24	27	16	22.84%	
2013:1	38	24	8.71%	1.95%	-0.05	33	24	27	13	-4.26%	
2013:2	31	27	-3.06%	1.68%	0.26	28	19	30	18	-2.49%	
2013:3	32	37	3.97%	3.20%	0.17	42	22	26	16	19.64%	
2013:4	36	26	4.44%	0.60%	0.14	36	23	26	13	14.66%	
2014:1	27	30	-2.23%	2.14%	0.06	29	14	30	16	14.88%	
2014:2	34	25	-0.48%	0.61%	0.18	29	20	32	17	-9.09%	
1/7/2014- 31/7/2014	13	14	2.49%	1.03%	0.40	13	10	14	11	-3.73%	

Τρίμηνα Quarters	DAX					Γενικός Δείκτης Χ.Α - ATHEX COMPOSITE INDEX					Δ%
	Συνεδριάσεις Trading sessions		Δ%	Μεταβλητότητα (SD) Volatility	Συντελεστής Συσχέτισης με Γεν. Δείκτη Χ.Α. Correlation with ATHEX Composite Index	Συνεδριάσεις - Trading sessions			Δ%		
	Ανοδικές Positive	Καθοδικές Negative				Κοινά ανοδικές με DAX Positive sessions in common with DAX	Καθοδικές Negative	Κοινά καθοδικές με DAX Negative in common with DAX			
2012:4	38	24	4.98%	0.79%	0.20	36	23	27	12	22.84%	
2013:1	32	30	2.40%	0.89%	0.19	33	19	27	14	-4.26%	
2013:2	34	25	2.10%	1.23%	0.40	28	20	30	16	-2.49%	
2013:3	40	29	7.98%	4.02%	0.09	42	25	26	11	19.64%	
2013:4	34	28	11.14%	0.70%	0.21	36	23	26	15	14.66%	
2014:1	32	27	0.04%	0.99%	0.07	29	15	30	13	14.88%	
2014:2	34	27	2.90%	0.74%	0.38	29	22	32	20	-9.09%	
1/7/2014- 31/7/2014	13	14	-4.33%	1.13%	0.59	13	10	14	11	-3.73%	

Τρίμηνα Quarters	CAC 40					Γενικός Δείκτης Χ.Α - ATHEX COMPOSITE INDEX					Δ%
	Συνεδριάσεις Trading sessions		Δ%	Μεταβλητότητα (SD) Volatility	Συντελ. συσχέτισης (correlation) με Γενικό Δείκτη Χ.Α. Trading sessions /Ανοδικές- Positive/Καθοδικές- Negative	Συνεδριάσεις - Trading sessions			Δ%		
	Ανοδικές Positive	Καθοδικές Negative				Κοινά ανοδικές με CAC 40 Positive trading both for the session and CAC 40	Καθοδικές Negative	Κοινά καθοδικές με CAC 40 Negative trading both for the session and CAC 40			
2012:4	37	27	7.24%	0.94%	0.24	36	26	27	16	22.84%	
2013:1	34	28	2.48%	1.09%	0.18	33	18	27	11	-4.26%	
2013:2	31	28	0.20%	1.28%	0.35	28	18	30	17	-2.49%	
2013:3	40	29	10.82%	0.86%	0.29	42	27	26	13	19.64%	
2013:4	31	32	3.68%	0.82%	0.32	36	21	26	16	14.66%	
2014:1	33	26	2.22%	0.87%	0.10	29	18	30	15	14.88%	
2014:2	30	31	0.71%	0.63%	0.35	29	17	32	19	-9.09%	
1/7/2014- 31/7/2014	14	13	-4.00%	1.15%	0.50	13	9	14	9	-3.73%	

Τρίμηνα Quarters	IBEX 35					Γενικός Δείκτης Χ.Α - ATHEX COMPOSITE INDEX					Δ%
	Συνεδριάσεις Trading sessions		Δ%	Μεταβλητότητα (SD) Volatility	Συντελεστής Συσχέτισης με Γεν. Δείκτη Χ.Α. Correlation with ATHEX Composite Index	Συνεδριάσεις - Trading sessions			Δ%		
	Ανοδικές Positive	Καθοδικές Negative				Κοινά ανοδικές με IBEX 35 Positive sessions in common with IBEX 35	Καθοδικές Negative	Κοινά καθοδικές με IBEX 35 Negative in common with IBEX 35			
2012:4	34	29	5.34%	1.10%	0.31	36	21	27	15	22.84%	
2013:1	27	35	-3.03%	1.42%	0.34	33	19	27	19	-4.26%	
2013:2	23	36	-1.99%	1.28%	0.41	28	15	30	22	-2.49%	
2013:3	44	25	18.34%	1.08%	0.34	42	30	26	12	19.64%	
2013:4	38	25	7.95%	0.95%	0.29	36	24	26	12	14.66%	
2014:1	33	26	4.27%	1.12%	0.25	29	18	30	15	14.88%	
2014:2	35	26	5.64%	0.86%	0.42	29	22	32	19	-9.09%	
1/7/2014- 31/7/2014	15	12	-1.98%	1.34%	0.74	13	11	14	10	-3.73%	

Ανοδικές/Καθοδικές συνεδριάσεις, Μεταβλητότητα και Συντελεστές Συσχέτισης Ξένων χρηματιστηριακών δεικτών με Γενικό Δείκτη ΧΑ
Posit./Neg. Trading Sessions, Volatility and Correlation Co-Efficients of major foreign indices with the ATHEX Composite index

Τρίμηνα Quarters	BEL-20					Γενικός Δείκτης Χ.Α - ATHEX COMPOSITE INDEX					Δ%
	Συνεδριάσεις Trading sessions		Δ%	Μεταβλητότητα (SD) Volatility	Συντελεστής Συσχέτισης με Γεν. Δείκτη Χ.Α. Correlation with ATHEX Composite Index	Συνεδριάσεις - Trading sessions					
	Ανοδικές Positive	Καθοδικές Negative				Ανοδικές Positive	Κοινά ανοδικές με BEL-20 Positive sessions in common with BEL-20	Καθοδικές Negative	Κοινά καθοδικές με BEL-20 Negative in common with BEL-20		
2012:4	34	30	3.77%	0.74%	0.26	36	22	27	15	22.84%	
2013:1	33	29	4.70%	0.84%	0.27	33	23	27	17	-4.26%	
2013:2	26	33	-2.55%	1.11%	0.46	28	18	30	22	-2.49%	
2013:3	39	30	10.93%	0.86%	0.30	42	24	26	11	19.64%	
2013:4	28	35	4.34%	0.74%	0.20	36	20	26	18	14.66%	
2014:1	39	20	7.05%	0.75%	0.16	29	21	30	12	14.88%	
2014:2	33	28	-0.09%	0.55%	0.44	29	22	32	21	-9.09%	
1/7/2014- 31/7/2014	12	15	-0.91%	0.87%	0.63	13	9	14	11	-3.73%	

Τρίμηνα Quarters	AEX					Γενικός Δείκτης Χ.Α - ATHEX COMPOSITE INDEX					Δ%
	Συνεδριάσεις Trading sessions		Δ%	Μεταβλητότητα (SD) Volatility	Συντελεστής Συσχέτισης με Γεν. Δείκτη Χ.Α. Correlation with ATHEX Composite Index	Συνεδριάσεις - Trading sessions					
	Ανοδικές Positive	Καθοδικές Negative				Ανοδικές Positive	Κοινά ανοδικές με AEX Positive sessions in common with AEX	Καθοδικές Negative	Κοινά καθοδικές με AEX Negative in common with AEX		
2012:4	40	24	5.48%	0.74%	0.21	36	26	27	14	22.84%	
2013:1	31	31	1.57%	0.77%	0.29	33	20	27	16	-4.26%	
2013:2	31	28	-1.01%	1.01%	0.35	28	19	30	18	-2.49%	
2013:3	40	29	8.80%	0.74%	0.19	42	25	26	11	19.64%	
2013:4	35	28	7.17%	0.72%	0.26	36	23	26	14	14.66%	
2014:1	32	27	0.35%	0.73%	0.17	29	19	30	17	14.88%	
2014:2	32	29	2.47%	0.51%	0.44	29	19	32	19	-9.09%	
1/7/2014- 31/7/2014	15	12	-2.14%	0.98%	0.61	13	10	14	9	-3.73%	

Τρίμηνα Quarters	PSI-20					Γενικός Δείκτης Χ.Α - ATHEX COMPOSITE INDEX					Δ%
	Συνεδριάσεις Trading sessions		Δ%	Μεταβλητότητα (SD) Volatility	Συντελεστής Συσχέτισης με Γεν. Δείκτη Χ.Α. Correlation with ATHEX Composite Index	Συνεδριάσεις - Trading sessions					
	Ανοδικές Positive	Καθοδικές Negative				Ανοδικές Positive	Κοινά ανοδικές με PSI-20 Positive sessions in common with PSI-20	Καθοδικές Negative	Κοινά καθοδικές με PSI-20 Negative in common with PSI-20		
2012:4	36	28	8.84%	0.85%	0.30	36	21	27	13	22.84%	
2013:1	31	31	2.87%	1.06%	0.36	33	21	27	17	-4.26%	
2013:2	25	34	-4.56%	1.63%	0.47	28	17	30	22	-2.49%	
2013:3	36	33	7.14%	1.29%	0.27	42	25	26	15	19.64%	
2013:4	37	26	10.17%	0.84%	0.15	36	26	26	16	14.66%	
2014:1	33	26	16.08%	1.15%	0.18	29	20	30	17	14.88%	
2014:2	29	32	-10.59%	1.14%	0.42	29	19	32	22	-9.09%	
1/7/2014- 31/7/2014	10	17	-12.09%	2.80%	0.83	13	8	14	12	-3.73%	

Τρίμηνα Quarters	FTSE MIB					Γενικός Δείκτης Χ.Α - ATHEX COMPOSITE INDEX					Δ%
	Συνεδριάσεις Trading sessions		Δ%	Μεταβλητότητα (SD) Volatility	Συντελεστής Συσχέτισης με Γεν. Δείκτη Χ.Α. Correlation with ATHEX Composite Index	Συνεδριάσεις - Trading sessions					
	Ανοδικές Positive	Καθοδικές Negative				Ανοδικές Positive	Κοινά ανοδικές με OBX Positive sessions in common with OBX	Καθοδικές Negative	Κοινά καθοδικές με OBX Negative in common with OBX		
2012:4	31	31	7.02%	1.21%	0.21	36	18	27	14	22.84%	
2013:1	29	33	-5.74%	1.57%	0.24	33	20	27	18	-4.26%	
2013:2	29	30	-0.65%	1.39%	0.51	28	18	30	19	-2.49%	
2013:3	38	30	14.41%	1.18%	0.32	42	24	26	12	19.64%	
2013:4	34	28	8.79%	1.18%	0.19	36	21	26	13	14.66%	
2014:1	36	23	14.36%	1.00%	0.27	29	20	30	14	14.88%	
2014:2	29	32	-1.88%	1.33%	0.43	29	18	32	21	-9.09%	
1/7/2014- 31/7/2014	13	14	-3.35%	1.73%	0.62	13	9	14	10	-3.73%	

Ανοδικές/Καθοδικές συνεδριάσεις, Μεταβλητότητα και Συντελεστές Συσχέτισης Ξένων χρηματιστηριακών δεικτών με Γενικό Δείκτη ΧΑ
Posit./Neg. Trading Sessions, Volatility and Correlation Co-Efficients of major foreign indices with the ATHEX Composite index

Τρίμηνα Quarters	S&P500				Συντελεστής Συσχέτισης με Γεν. Δείκτη Χ.Α. Correlation with ATHEX Composite Index	Γενικός Δείκτης Χ.Α - ATHEX COMPOSITE INDEX				Δ%
	Συνεδριάσεις Trading sessions		Δ%	Μεταβλητότητα (SD) Volatility		Συνεδριάσεις - Trading sessions			Δ%	
	Ανοδικές Positive	Καθοδικές Negative				Ανοδικές Positive	Κοινά ανοδικές με S&P500 Positive sessions in common with S&P500	Καθοδικές Negative		
2012:4	34	28	-0.86%	0.76%	0.10	36	23	27	14	22.84%
2013:1	37	23	10.03%	0.64%	0.21	33	23	27	12	-4.26%
2013:2	32	25	2.36%	0.93%	0.34	28	19	30	17	-2.49%
2013:3	39	27	4.69%	0.54%	0.31	42	24	26	9	19.64%
2013:4	35	26	9.92%	0.66%	0.05	36	21	26	12	14.66%
2014:1	29	26	1.30%	0.69%	0.01	29	17	30	15	14.88%
2014:2	38	21	4.69%	0.59%	0.14	29	21	32	14	-9.09%
1/7/2014- 31/7/2014	14	11	-1.51%	0.64%	0.40	13	10	14	9	-3.73%

Τρίμηνα Quarters	DJI				Συντελεστής Συσχέτισης με Γεν. Δείκτη Χ.Α. Correlation with ATHEX Composite Index	Γενικός Δείκτης Χ.Α - ATHEX COMPOSITE INDEX				Δ%
	Συνεδριάσεις Trading sessions		Δ%	Μεταβλητότητα (SD) Volatility		Συνεδριάσεις - Trading sessions			Δ%	
	Ανοδικές Positive	Καθοδικές Negative				Ανοδικές Positive	Κοινά ανοδικές με FTSE- 100 Positive sessions in common with DJI	Καθοδικές Negative		
2012:4	31	31	-2.12%	0.75%	0.05	36	21	27	15	22.84%
2013:1	39	21	12.68%	0.57%	0.17	33	22	27	9	-4.26%
2013:2	32	26	2.27%	0.81%	0.29	28	17	30	15	-2.49%
2013:3	33	33	1.48%	0.51%	0.34	42	23	26	14	19.64%
2013:4	36	26	9.56%	0.64%	0.03	36	22	26	12	14.66%
2014:1	26	31	-0.28%	0.67%	0.02	29	16	30	18	14.88%
2014:2	37	21	2.24%	0.54%	0.12	29	19	32	13	-9.09%
1/7/2014- 31/7/2014	13	13	-1.56%	0.61%	0.37	13	9	14	9	-3.73%

Τρίμηνα Quarters	ΝΙΚΚΕΙ-225				Συντελεστής Συσχέτισης με Γεν. Δείκτη Χ.Α. Correlation with ATHEX Composite Index	Γενικός Δείκτης - Χ.Α.				Δ%
	Συνεδριάσεις Trading sessions		Δ%	Μεταβλητότητα (SD) Volatility		Συνεδριάσεις - Trading sessions			Δ%	
	Ανοδικές Positive	Καθοδικές Negative				Ανοδικές Positive	Κοινά ανοδικές με ΝΙΚΚΕΙ- 225 Positive sessions in common with ΝΙΚΚΕΙ-225	Καθοδικές Negative		
2012:4	35	26	17.05%	1.00%	0.26	36	21	27	12	22.84%
2013:1	34	22	18.67%	1.53%	0.04	33	14	27	6	-4.26%
2013:2	31	27	10.87%	2.33%	0.11	28	16	30	15	-2.49%
2013:3	35	31	5.69%	1.57%	0.11	42	22	26	12	19.64%
2013:4	33	26	12.70%	1.20%	0.13	36	20	26	12	14.66%
2014:1	25	29	-8.98%	1.64%	0.10	29	15	30	17	14.88%
2014:2	32	26	2.25%	1.06%	0.31	29	17	32	15	-9.09%
1/7/2014- 31/7/2014	11	15	3.03%	0.57%	0.65	13	7	14	9	-3.73%

Τρίμηνα Quarters	HANGSENG				Συντελεστής Συσχέτισης με Γεν. Δείκτη Χ.Α. Correlation with ATHEX Composite Index	Γενικός Δείκτης - Χ.Α.				Δ%
	Συνεδριάσεις Trading sessions		Δ%	Μεταβλητότητα (SD) Volatility		Συνεδριάσεις - Trading sessions			Δ%	
	Ανοδικές Positive	Καθοδικές Negative				Ανοδικές Positive	Κοινά ανοδικές με HANGSENG Positive sessions in common with HANGSENG	Καθοδικές Negative		
2012:4	39	22	8.84%	0.74%	0.28	36	24	27	12	22.84%
2013:1	26	33	-1.58%	0.86%	0.12	33	14	27	15	-4.26%
2013:2	26	30	-6.71%	1.18%	0.33	28	15	30	18	-2.49%
2013:3	38	28	9.89%	1.00%	0.20	42	25	26	11	19.64%
2013:4	28	33	1.95%	0.83%	0.22	36	15	26	14	14.66%
2014:1	30	27	-4.96%	1.04%	0.15	29	16	30	16	14.88%
2014:2	31	28	4.69%	0.78%	0.06	29	17	32	17	-9.09%
1/7/2014- 31/7/2014	18	8	6.75%	0.74%	0.47	13	9	14	5	-3.73%

Συντελεστής συσχέτισης : $\rho = \text{covariance}(x,y) / (\text{sd}(x) * \text{sd}(y))$

όπου :

$\text{sd}(x)$: τυπική απόκλιση του x (π.χ. ο Γενικός Δείκτης) και $\text{sd}(y)$: είναι η τυπική απόκλιση του συγκρινόμενου ξένου δείκτη

covariance (συνδιακύμανση) = $\sum ((x-\chi\text{μέσος})*(y-\gamma\text{μέσος})) / \text{αριθμός παρατηρήσεων}$

Σημειώνεται πως x =ημερήσια ποσοστιαία μεταβολή

11. Πίνακας συντελεστών συσχέτισης μεταξύ των κυριότερων ξένων χρηματιστηριακών δεικτών (01/07/2014 -31/07/2014)
 Table of correlation co-efficients data between the major foreign exchanges indices (01/07/2014 - 31/07/2014)

	ΓΔ	FTSE-100	DAX	CAC-40	IBEX-35	BEL-20	AEX	PSI-20	FTSE MIB	SP-500	DJI	NIKKEI 225	HANGSENG
ΓΔ	1.000												
FTSE-100	0.400	1.000											
DAX	0.594	0.606	1.000										
CAC-40	0.501	0.641	0.952	1.000									
IBEX-35	0.737	0.545	0.885	0.862	1.000								
BEL-20	0.633	0.607	0.928	0.926	0.858	1.000							
AEX	0.606	0.552	0.948	0.922	0.900	0.896	1.000						
PSI-20	0.832	0.487	0.768	0.762	0.818	0.816	0.811	1.000					
FTSE MIB	0.618	0.633	0.901	0.918	0.931	0.906	0.879	0.758	1.000				
SP-500	0.398	0.550	0.717	0.695	0.710	0.694	0.618	0.488	0.697	1.000			
DJI	0.366	0.591	0.780	0.777	0.677	0.745	0.674	0.504	0.697	0.927	1.000		
NIKKEI 225	0.646	0.378	0.430	0.313	0.479	0.407	0.462	0.498	0.335	0.226	0.230	1.000	
HANGSENG	0.469	0.158	0.252	0.213	0.262	0.324	0.283	0.427	0.227	-0.025	-0.016	0.414	1.000

12. Διαγράμματα συσχέτισης των κυριότερων ξένων χρηματιστηριακών δεικτών με Γενικό Δείκτη για την περίοδο 31/07/13-31/07/14
 Correlation charts between major foreign exchanges indices with the Composite Index for the period 31/07/13-31/07/14

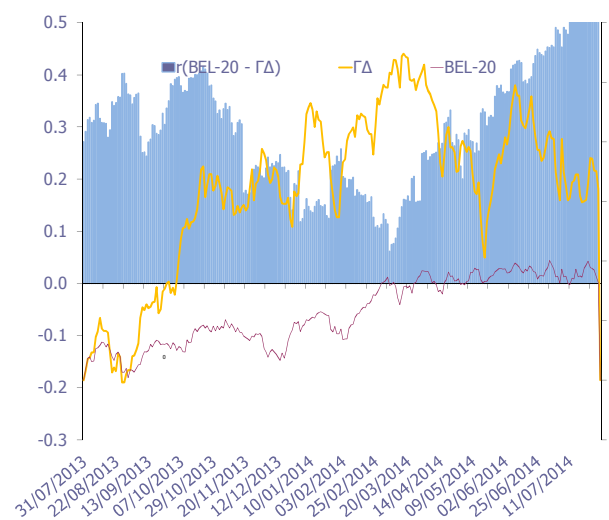
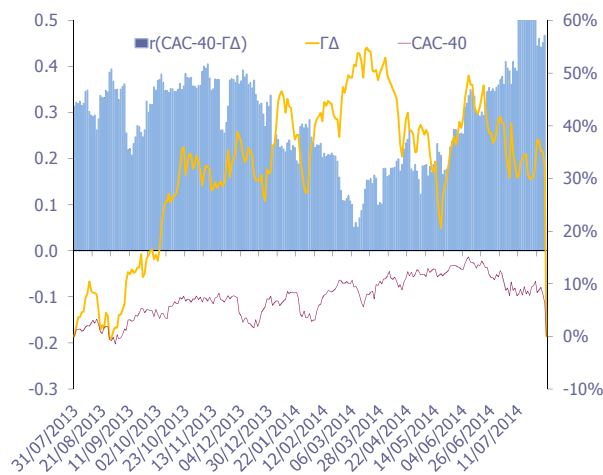
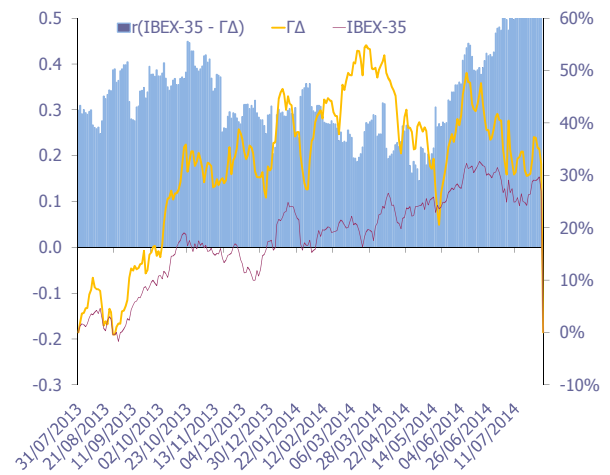
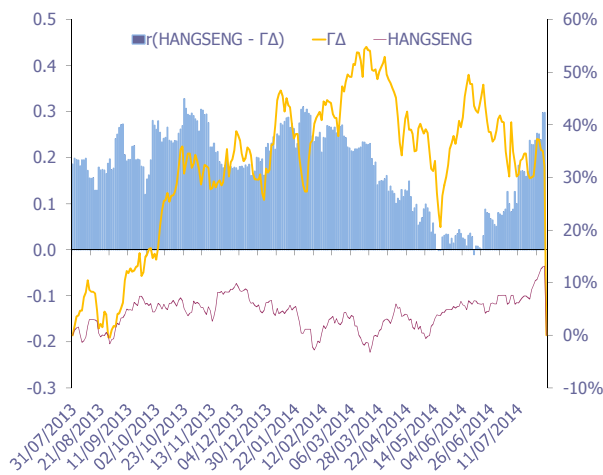
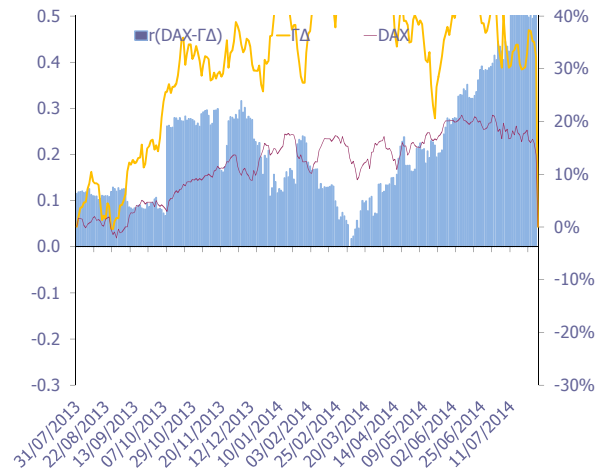
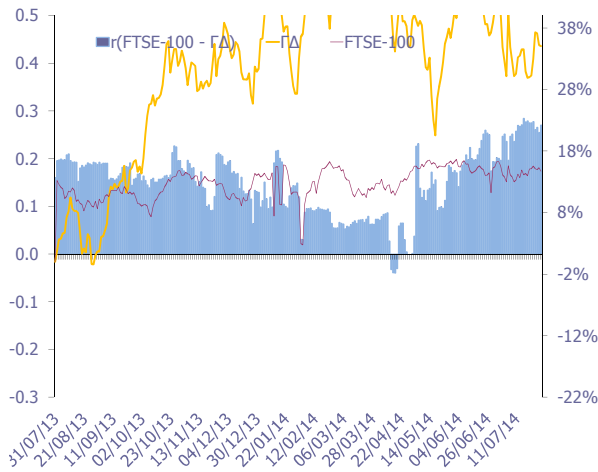

12. Διαγράμματα συσχέτισης των κυριότερων Ξένων χρηματιστηριακών δεικτών με Γενικό Δείκτη για την περίοδο 31/07/13-31/07/14
 Correlation charts between major foreign exchanges indices with the Composite Index for the period 31/07/13-31/07/14

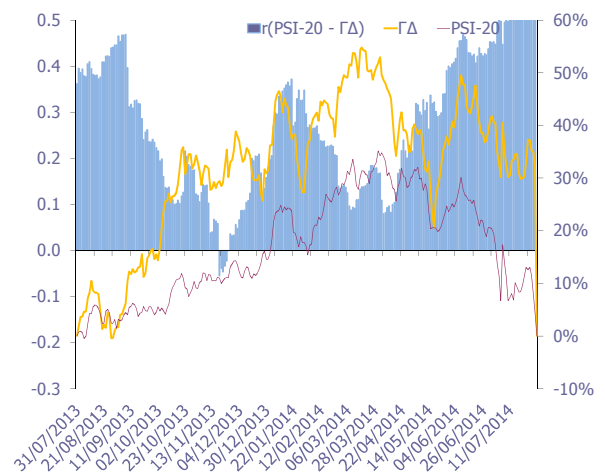
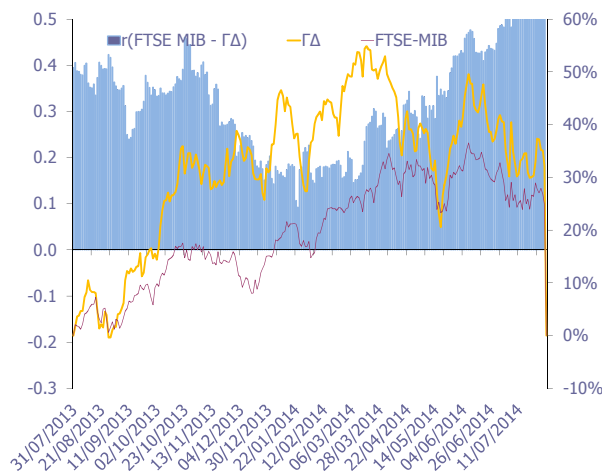
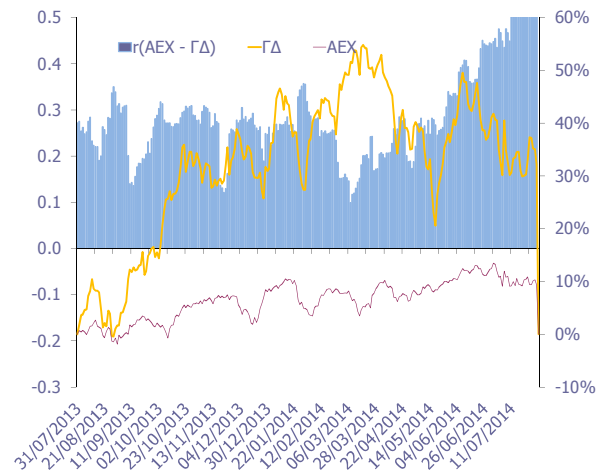
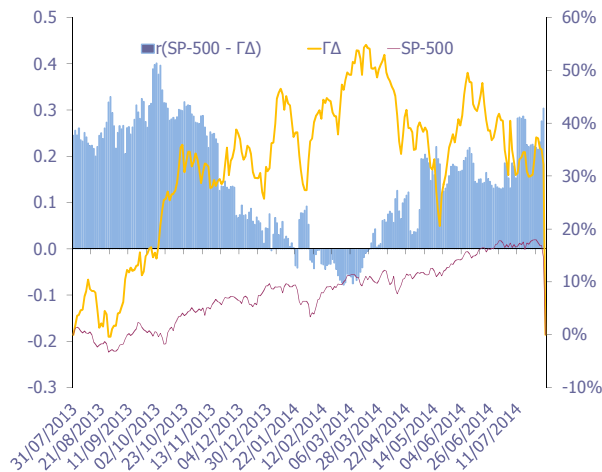
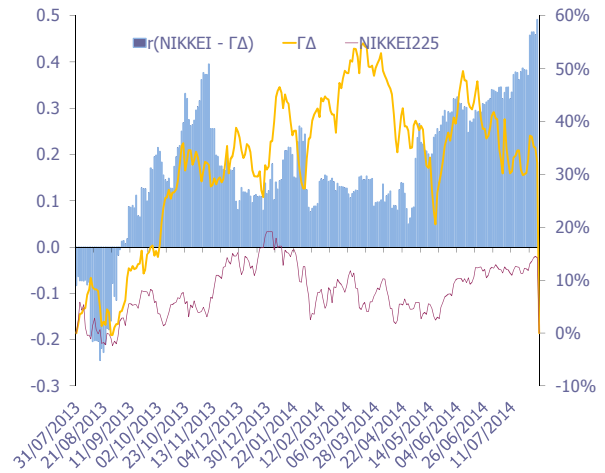
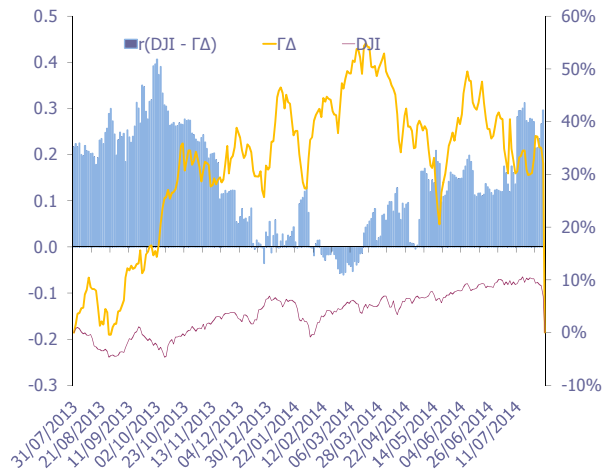

12. Διαγράμματα συσχέτισης των κυριότερων ξένων χρηματιστηριακών δεικτών με Γενικό Δείκτη για την περίοδο 31/07/13-31/07/14
Correlation charts between major foreign exchanges indices with the Composite Index for the period 31/07/13-31/07/14

ΜΕΤΑΒΟΛΕΣ ΠΕΡΙΟΔΟΥ 31/7/13 - 31/07/14	
Period Changes 31/7/13 - 31/07/14	
ΓΔ (Ελλάδα)	32.2%
FTSE-100 (Ην. Βασίλειο)	14.0%
DAX (Γερμανία)	13.7%
CAC-40 (Γαλλία)	6.3%
IBEX-35 (Ισπανία)	27.0%
BEL-20 (Βέλγιο)	16.4%
AEX (Ολλανδία)	9.3%
PSI-20 (Πορτογαλία)	4.5%
FTSE MIB (Ιταλία)	24.8%
SP-500 (ΗΠΑ)	14.5%
DJI (ΗΠΑ)	6.9%
ΝΙΚΚΕΙ225 (Ιαπωνία)	14.3%
HANGSENG (Χονγκ-Κονγκ)	13.1%

Όλοι οι δείκτες απεικονίζονται ως % μεταβολές ως προς μια κοινή ημερομηνίας βάσης 31/07/2014

Το ραβδόγραμμα απεικονίζει τον συντελεστή συσχέτισης (r) μεταξύ του ΓΔ και αντίστοιχου δείκτη ξένου χρηματιστηρίου, όπως αυτός υπολογίζεται διαχρονικά από κυλιόμενο δείγμα 60 παρατηρήσεων (συνεδριάσεις) το οποίο καλύπτει περίπου ένα ημερολογιακό τρίμηνο.

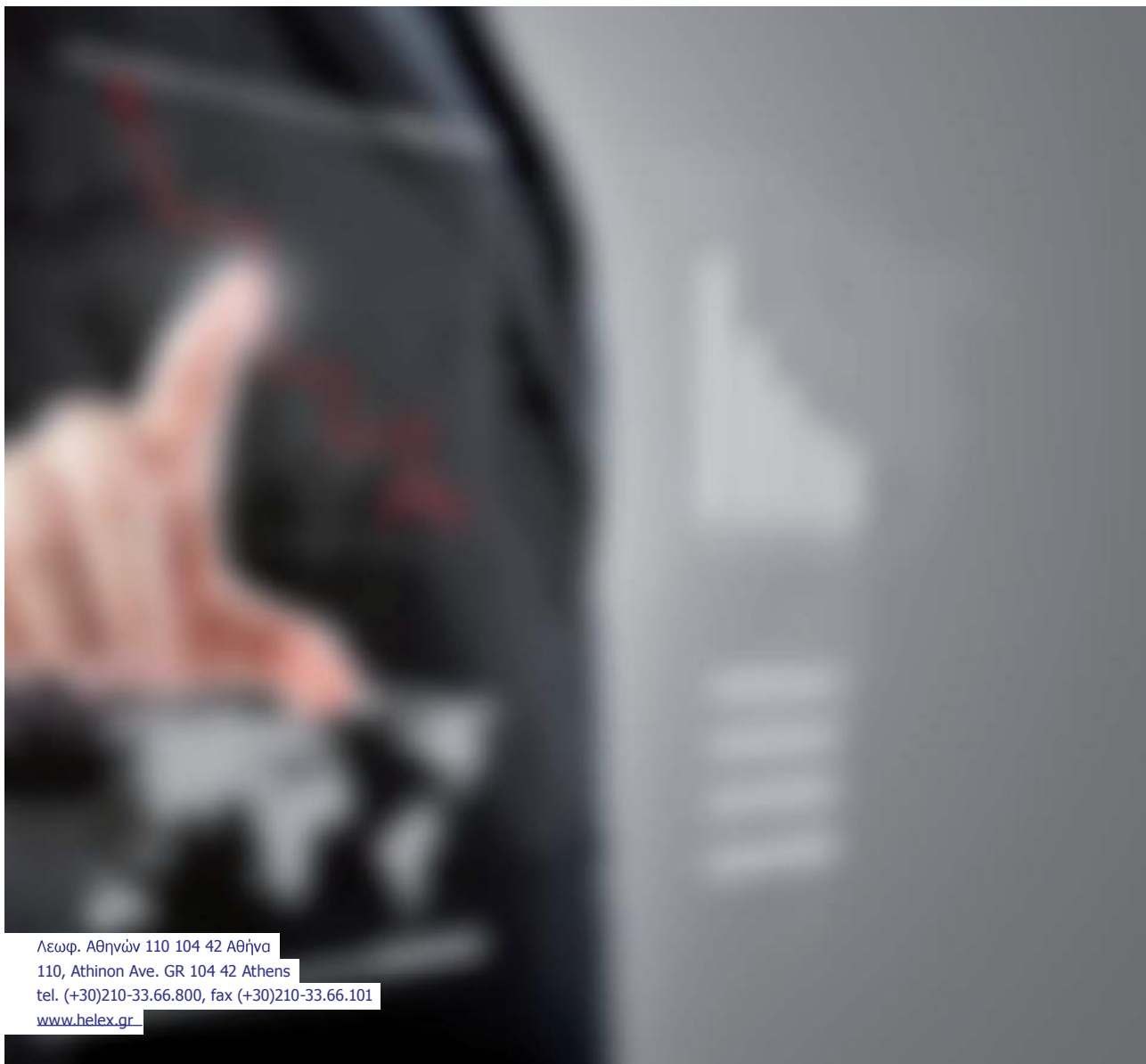

Λεωφ. Αθηνών 110 104 42 Αθήνα
110, Athinon Ave. GR 104 42 Athens
tel. (+30)210-33.66.800, fax (+30)210-33.66.101
www.helex.gr