

19

**Αγορά Χρεογράφων**  
Μηνιαίο Στατιστικό Δελτίο  
**Securities Market**  
Monthly Statistical Bulletin  
**Σεπτέμβριος / September**



**ATHEXGROUP**  
Athens Exchange Group



**ATHEXGROUP**  
Όμιλος Χρηματιστηρίου Αθηνών

Σελίδα  
Page

Διάγ/μα  
Πινακας



**ATHEXGROUP**  
Athens Exchange Group

Περιεχόμενα	1-2		CONTENTS
<b>1. Αγορές και Δείκτες</b>			<b>1. Markets &amp; Indices</b>
Διάγραμμα Γ.Δ. Τιμών & Αξίας Συναλλαγών Χρεογράφων	3	1	Composite Share Price Index Chart & Securities Value of Transactions Chart
Λοιποί Δείκτες Μετοχών Χρηματιστηρίου Αθηνών	4		ATHEX Other Market Indices
Κλαδικοί Δείκτες Μετοχών Χρηματιστηρίου Αθηνών	5		ATHEX Sector Market Indices
Χρηματιστηριακή Αξία	6		Market Capitalisation
Διάγραμματα Χρηματιστηριακής Αξίας	6	2	Market Capitalisation Charts
Αξία Συναλλαγών	7		Transactions Value
Διάγραμματα Αξίας Συναλλαγών	7	3	Transactions Charts Value
Συναλλαγές μηνός Σεπτεμβρίου 2019	8		September 2019 Transactions
<b>2. Ανάλυση Συναλλακτικής Δραστηριότητας</b>			<b>2. Transactional Activity Analysis</b>
Στοιχεία Μέσης Ημερήσιας Αξίας Συναλλαγών μετοχών ανά κατηγορία διαπραγμάτευσης	9-10		Average daily stocks value of transactions data per trading category
Στοιχεία Μέσης Ημερήσιας Αξίας Συναλλαγών μετοχών ανά δείκτη	11-12		Average daily stocks value of transactions data per index
<b>3. Μηνιαία Ρευστότητα</b>			<b>3. Monthly Liquidity</b>
Μηνιαίοι Μέσοι Όροι Spread	13	4	Monthly average Spread
Μηνιαία μέση Κυκλοφοριακή Ταχύτητα	14	5-6	Monthly average Velocity
Μηνιαία ιστορική Μεταβλητότητα	15	7-8	Monthly historical Volatility
Ομόλογα Διαπραγματεύσιμα στην Α.Α.Σ.Ε.	16-17		Bonds traded in Fixed Income Securities Market
Σημειώσεις Ομολόγων	18		Bonds Notes
Μηνιαία Στοιχεία Μετοχών	19-30		Monthly Stocks Data
Επεξήγηση Πινάκων	31		Explanation of Tables
Σημειώσεις Μετοχών	32		Stocks Notes
Σταθμισμένο P/E των επιμέρους κλάδων και συνόλου αγοράς	33-34		Sectoral and composite weighted P/E ratio
Σταθμισμένο D.Y. των επιμέρους κλάδων και συνόλου αγοράς	35-36		Sectoral and composite weighted D.Y. ratio
Οι 10 μετοχές με τα μεγαλύτερα και μικρότερα P/E	37		10 stocks with the highest and the lowest P/E ratio
Μετοχές με τις μεγαλύτερες και τις μικρότερες Μερισματοδόσεις στο Χρηματιστήριο Αθηνών	37		Stocks with the Highest and Lowest Dividend Yields in the Athex Exchange
Τα 10 χρεόγραφα με τις μεγαλύτερες και μικρότερες μεταβολές τιμής	37		10 securities with the highest and the lowest price changes
Τα 10 χρεόγραφα με την μεγαλύτερη Αξία Συναλλαγών	38		10 securities with the highest Transactions Value
Οι 10 μετοχές με την μεγαλύτερη Εμπορευσιμότητα	38		10 stocks with the highest Marketability
Οι 10 μεγαλύτερες εταιρείες με βάση την Χρηματιστηριακή τους Αξία κατά την 30/09/2019	38		10 biggest companies based on their Market Capitalisation on 30/09/2019
Αποκοπές Μερισμάτων	39		Dividends
Μεταβολές Μετοχικού Κεφαλαίου	40		Share Capital Changes
Δικαιώματα μετοχών	41		Stocks Rights
Νέες Εταιρείες	42		New Companies
Εκποιήσεις Μετοχών	43		Forced Sales



Αριθμός Εισηγμένων Ομολογιακών Δανείων, Εταιριών & Μετοχικών Εκδόσεων	44		Number of Listed Bonds, Companies and Stock Issues
Διάγραμμα αριθμού Εισηγμένων Εταιριών & Μετοχικών Εκδόσεων	44	9	Number of Listed Companies and Stock Issues chart
<b>5. Σύγκριση Γ.Δ. με δείκτες ξένων χρηματιστηρίων</b>		<b>4. Comparison Composite Index to foreign exchange</b>	
Κυριότεροι ευρωπαϊκοί χρηματιστηριακοί Δείκτες	45		Major european stock exchanges Indices
Διάγραμμα σωρευτικών μεταβολών	45	10	Cumulative changes chart
Στοιχεία συντελεστών συσχέτισης των κυριότερων ξένων χρηματιστηριακών δεικτών με Γ.Δ.	46-48		Correlation co-efficients data between major foreign exchanges indices with the Composite index
Πίνακας συντελεστών συσχέτισης των κυριότερων ξένων χρηματιστηριακών δεικτών με Γ.Δ. 01/07/2019-30/9/2019	49	11	Table of correlation co-efficients data between the major foreign exchanges indices with the Composite index 1/07/2019-30/9/2019
Διαγράμματα συσχέτισης των κυριότερων ξένων χρηματιστηριακών δεικτών με Γ.Δ. 28/9/2018-30/9/2019	50-52	12	Correlation charts between major foreign exchanges indices with the Composite index for the period 28/9/2018-30/9/2019

Η εταιρεία Ελληνικά Χρηματιστήρια-Χρηματιστήριο Αθηνών ΑΝΩΝΥΜΗ ΕΤΑΙΡΕΙΑ ΣΥΜΜΕΤΟΧΩΝ καταβάλλει κάθε δυνατή προσπάθεια ώστε να διασφαλίσει ότι οι πληροφορίες και τα λοιπά στοιχεία που εμφανίζονται στο Μηνιαίο Στατιστικό Δελτίο είναι ορθά και πλήρη αλλά δεν έχει καμία ευθύνη για ενδεχόμενο λάθος ή παράλειψη στοιχείων και / ή ευθύνη σχετικά με την ακρίβεια, αξιοπιστία, επικαιροποίηση και πληρότητα των παραπάνω πληροφοριών και στοιχείων ή ευθύνη προερχόμενη άμεσα ή έμμεσα από την χρήση των παραπάνω πληροφοριών.

Η Εταιρεία δεν έχει καμία ευθύνη για την ακρίβεια των στοιχείων που περιλαμβάνονται στις ανακοινώσεις των εισηγμένων εταιρειών. Πιθανές προσβολές δικαιωμάτων τρίτων από το περιεχόμενο των ανακοινώσεων συνιστούν αποκλειστική ευθύνη του αποστολέα των ανακοινώσεων.

Όλα τα αναγραφόμενα στο Μ.Σ.Δ. στοιχεία παρέχονται μόνο για τους σκοπούς της πληροφόρησης και δεν συνιστούν παροχή επενδυτικών συμβουλών ή πρόσκληση για επένδυση σε κινητές αξίες που διαπραγματεύονται στο Χρηματιστήριο.

Αναγνωρίζεται και συμφωνείται ότι όλα τα δικαιώματα επί των πληροφοριών που εμφανίζονται στο ΜΣΔ αποτελούν κυριότητα της εταιρείας και οποιοδήποτε άλλο δικαίωμα συμπεριλαμβανομένου του δικαιώματος πνευματικής ιδιοκτησίας σήματος κ.λπ ανήκουν στην εταιρεία.

Hellenic Exchanges-Athens Stock Exchange S.A endeavours to ensure that the data and other material ("Information") presented on the Monthly Statistical Bulletin are accurate and complete, but it is not liable for any errors or omissions of data or /and for the accuracy, credibility, updating and completeness of the aforesaid information nor it has any liability arising directly or indirectly from the use of the above Information.

The Company is not liable for the accuracy of the data included in listed companies' announcements. Only the sender of such an announcement is fully and solely liable for any infringement of third party's rights from the content of such announcement.

All contents of the Monthly Statistical Bulletin List are provided only for information purposes and do not constitute investment advice or solicitation to invest in securities or other products listed for trading on the company.

You acknowledge and agree that the Company is the owner of any property rights related to any Information appearing on the Monthly Statistical Bulletin including intellectual property rights copyright, trademarks, etc.

1.1 ΒΑΣΙΚΟΙ ΔΕΙΚΤΕΣ ΑΓΟΡΑΣ ΜΕΤΟΧΩΝ ΕΛΛΗΝΙΚΑ ΧΡΗΜΑΤΙΣΤΗΡΙΑ - ΧΡΗΜΑΤΙΣΤΗΡΙΟ ΑΘΗΝΩΝ ΑΝΩΝΥΜΗ ΕΤΑΙΡΕΙΑ ΣΥΜΜΕΤΟΧΩΝ - HELLENIC EXCHANGES - ATHENS STOCK EXCHANGE MARKET INDICES \*

Βάση Δείκτη FTSE/XA Large Cap-FTSE/ATHEX Large Cap Index Base: 23.09.1997 = 1000 Μονάδες - Units,  
 Βάση Δείκτη FTSE/X.A - Χ.Α.Κ Τραπεζικός Δείκτης -FTSE/ATHEX - CSE Banking Index Base: 31.10.2008 = 2000 Μονάδες - Units  
 Βάση Δείκτη Τιμών Μεσαίας & Μικρής Κεφαλαιοποίησης - Athex Mid & SmallCap Category Price Index Base: 28.11.2008 = 5000 Μονάδες - Units  
 Βάση Δείκτη FTSE/XA MID CAP-FTSE/ATHEX MID CAP Index Base: 08.12.1999 = 1000 Μονάδες - Units, Βάση Δείκτη FTSE/XA SmallCap -FTSE/ATHEX SmallCap Index Base: 31.05.2001,  
 Βάση Δείκτη FTSE/XA ΔΕΙΚΤΗΣ ΑΓΟΡΑΣ-FTSE/ATHEX MARKET INDEX Index Base: 31.12.2002 = 2000 Μονάδες - Units, Βάση Δείκτη FTSE MED 100 - FTSE MED 100 Index Base:19.06.2003=5000 Μονάδες - Units,  
 Βάση Δείκτη FTSE/XA Διεθνούς Δραστηριοποίησης-FTSE/ATHEX Global Traders Index Plus Plus Index Base: 03.12.2012 = 1000 Μονάδες - Units, Βάση Δείκτη FTSE/X.A. Διεθνούς Δραστηριοποίησης - FTSE/ATHEX Global Traders Index Index Base: 03.12.2012 = 1000 Μονάδες - Units,  
 Βάση Δείκτη GT - 30 Price Index : 31.12.2005 = 1000 Μονάδες - Units, Βάση Δείκτη FTSE/XA Mid & Small Cap Θεμελιωδών μεγεθών-FTSE/ATHEX Mid & Small Cap Factor-Weighted: Index Base 29.10.2012= 1000 Μονάδες-Units, Βάση Δείκτη ΕΛΛΗΝΙΚΟΣ ΔΕΙΚΤΗΣ MID & SMALL CAP/HELLENIC MID & SMALL CAP INDEX Index Base:14.01.2013 = 1000 Μονάδες - Units

Μήνας Months	Γενικός Δείκτης Composite Index			FTSE/X.A. Large Cap - FTSE/Athex Large Cap	FTSE/X.A. Mid Cap - FTSE/Athex Mid Cap	FTSE/X.A. - Χ.Α.Κ. Τραπεζικός Δείκτης - FTSE/Athex - CSE Banking Index	ΕΛΛΗΝΙΚΟΣ ΔΕΙΚΤΗΣ MID & SMALL CAP - HELLENIC MID & SMALL CAP INDEX	FTSE/X.A. Διεθνούς Δραστηριοποίησης Plus - FTSE/ATHEX Global Traders Index Plus	FTSE/X.A. Διεθνούς Δραστηριοποίησης - FTSE/ATHEX Global Traders Index	FTSE/X.A Mid & Small Cap Θεμελιωδών μεγεθών	Δείκτης Τιμών Μεσαίας & Μικρής Κεφαλαιοποίησης Χ.Α ATHEX Mid & SmallCap Price Index	FTSE/X.A. Δείκτης Αγοράς - FTSE/Athex Market Index
	Κλείσιμο Last	Κατώτερη Έτους Year Low	Ανώτερη Έτους Year High									
2018 Σεπ. - Sep.	691.69	675.77	895.64	1,822.33	1,115.05	437.11	974.63	2,271.24	2,087.25	2,339.63	3,916.64	452.03
Οκτ. - Oct.	640.15	610.51	895.64	1,683.67	1,000.05	411.87	912.35	2,062.71	1,946.58	2,259.23	3,736.42	417.27
Νοέμ.-Nov.	630.23	592.70	895.64	1,657.17	958.17	354.55	920.42	1,989.11	1,965.45	2,208.96	3,811.36	410.36
Δεκ.-Dec.	613.30	592.70	895.64	1,608.40	975.09	332.74	906.65	1,994.48	1,897.38	2,215.20	3,962.08	399.17
Ιαν. - Jan.	634.64	600.12	640.57	1,682.67	1,040.51	287.72	944.61	2,101.72	2,058.51	2,293.58	4,350.64	417.91
Φεβ. - Feb.	707.51	600.12	712.23	1,835.87	1,121.95	413.24	1,013.65	2,182.80	2,124.19	2,352.27	4,549.68	455.75
Μάρ. - Mar.	721.37	600.12	730.81	1,879.40	1,146.85	417.94	1,022.35	2,190.88	2,169.78	2,351.81	4,604.49	466.61
Απρ. - Apr.	773.24	600.12	785.31	2,005.73	1,161.97	483.32	1,072.63	2,253.21	2,277.42	2,525.29	4,883.95	497.44
Μάιος - May	830.24	600.12	830.41	2,116.09	1,190.48	595.42	1,115.70	2,228.48	2,278.21	2,497.01	4,825.05	524.38
Ιούν.-Jun.	868.48	600.12	868.52	2,224.50	1,327.46	610.25	1,184.25	2,282.93	2,387.47	2,589.54	5,436.66	552.11
Ιούλ.-Jul.	899.93	600.12	901.57	2,224.54	1,467.88	626.87	1,266.25	2,467.24	2,488.29	2,813.31	5,913.49	553.73
Αύγ. - Aug.	868.10	600.12	901.57	2,143.25	1,362.18	591.86	1,227.09	2,363.71	2,425.12	2,763.83	5,789.45	533.02
2019 Σεπ. - Sep.	868.42	600.12	901.57	2,157.03	1,273.52	628.34	1,201.57	2,268.76	2,371.28	2,848.48	5,777.15	535.51



ΛΟΙΠΟΙ ΔΕΙΚΤΕΣ ΜΕΤΟΧΩΝ ΕΛΛΗΝΙΚΑ ΧΡΗΜΑΤΙΣΤΗΡΙΑ - ΧΡΗΜΑΤΙΣΤΗΡΙΟ ΑΘΗΝΩΝ ΑΝΩΝΥΜΗ ΕΤΑΙΡΕΙΑ ΣΥΜΜΕΤΟΧΩΝ / HELLENIC EXCHANGES - ATHENS STOCK EXCHANGE OTHER MARKET INDIC

Μήνας Months	FTSE/Med 100 - FTSE/Med 100	Συν. Απόδοσης Γενικού Δείκτη ΧΑ Total Return of ATHEX Composite Index	FTSE/X.A. Large Cap Σ.Α. - FTSE/Athex Large Cap Total Return	FTSE/X.A. Large Cap Net Σ.Α. - FTSE/ATHEX Large Cap Net Total Return	FTSE/X.A Mid Cap Συνολικής Απόδοσης FTSE/ATHEX Mid Cap Total Return Index	FTSE/X.A.-Χ.ΑΚ Τραπεζικός Δείκτης Συνολικής Απόδοσης FTSE/ATHEX-CSE Banking Total Return Index
2018 Σεπ. - Sep.	4,509.15	1,093.66	2,641.38	796.26	1,376.19	411.79
Οκτ. - Oct.	4,294.14	1,012.90	2,442.89	736.32	1,234.29	388.02
Νοέμ.-Nov.	4,419.29	997.20	2,404.43	724.73	1,182.60	334.01
Δεκ.-Dec.	3,964.83	973.38	2,340.03	705.02	1,203.47	313.47
Ιαν. - Jan.	4,310.53	1,007.26	2,448.08	737.57	1,284.25	271.07
Φεβ. - Feb.	4,386.79	1,122.90	2,671.00	804.73	1,384.74	389.33
Μάρ. - Mar.	4,341.48	1,144.90	2,734.33	823.81	1,415.47	393.74
Απρ. - Apr.	4,601.92	1,227.23	2,858.26	879.18	1,406.72	422.43
Μάιος - May	4,437.10	1,319.39	3,021.97	928.22	1,444.19	520.42
Ιούν.-Jun.	4,522.47	1,393.22	3,205.56	983.92	1,609.93	533.38
Ιούλ.-Jul.	4,731.24	1,464.31	3,283.22	1,007.83	1,784.30	547.92
Αύγ. - Aug.	4,581.23	1,413.89	3,164.44	971.32	1,659.38	517.34
2019 Σεπ. - Sep.	4,758.69	1,414.41	3,184.79	977.57	1,551.36	549.21

1.3 ΚΛΑΔΙΚΟΙ ΔΕΙΚΤΕΣ ΜΕΤΟΧΩΝ ΕΛΛΗΝΙΚΑ ΧΡΗΜΑΤΙΣΤΗΡΙΑ - ΧΡΗΜΑΤΙΣΤΗΡΙΟ ΑΘΗΝΩΝ ΑΝΩΝΥΜΗ ΕΤΑΙΡΕΙΑ ΣΥΜΜΕΤΟΧΩΝ / HELLENIC EXCHANGES - ATHEX STOCK EXCHANGE MARKET INDICES \*

Βάση Κλαδικών Δεικτών Χρηματιστηρίου Αθηνών - Athex Sectoral Indices Base: 30.12.2005=5000

Βάση Δείκτη Όλων των Μετοχών-All Share Index Base: 04.01.1988 = 100 Μονάδες - Units

Μήνας Months	FTSE/X.A. Τράπεζες - FTSE/Athex Banks	FTSE/X.A. Χρηματοοικονομικές Υπηρεσίες - FTSE/Athex Financial Services	FTSE/X.A. Βιομηχανικά Προϊόντα & Υπηρεσίες - FTSE/Athex Industrial Goods & Services	FTSE/X.A. Εμπόριο - FTSE/Athex Retail	FTSE/X.A. Ακίνητης Περιουσίας - FTSE/Real Estate	FTSE/X.A. Προσωπικά & Οικιακά Προϊόντα - FTSE/Athex Personal & Household Goods	FTSE/X.A. Τρόφιμα & Ποτά - FTSE/Athex Food & Beverage	FTSE/X.A. Πρώτες Ύλες - FTSE/Athex Basic Resources	FTSE/X.A. Κατασκευές & Υλικά - FTSE/Athex Construction & Materials	FTSE/X.A. Πετρέλαιο & Αέριο - FTSE/Athex Oil & Gas	FTSE/X.A. Χημικά - FTSE/Athex Chemicals	FTSE/X.A. Ταξίδια & Αναψυχή - FTSE/Athex Travel & Leisure	FTSE/X.A. Τεχνολογία - FTSE/Athex Technology	FTSE/X.A. Τηλ/νίες - FTSE/Athex Telecommu- nications	FTSE/X.A. Υπηρεσίες Κοινής Ωφέλειας - FTSE/Athex Utilities	FTSE/X.A. Υγεία - FTSE/Athex Health Care	Όλων των μετοχών - All Share Index
2018 Σεπ. - Sep.	577.53	919.88	2,187.07	63.98	3,024.94	7,153.47	10,994.25	3,392.68	2,839.06	5,137.04	8,765.10	1,562.69	892.67	2,909.47	1,943.31	397.52	175.21
Οκτ. - Oct.	544.18	815.16	1,990.44	65.39	2,885.88	6,976.39	9,815.11	3,243.73	2,582.19	4,778.05	8,263.66	1,425.53	792.00	2,711.28	1,859.66	364.13	162.28
Νοέμ. - Nov.	468.44	804.14	1,984.49	64.78	3,179.89	7,221.76	9,828.88	3,084.34	2,531.99	4,734.36	8,137.73	1,431.19	716.47	2,873.68	1,831.71	504.82	160.91
Δεκ. - Dec.	439.63	780.26	1,909.50	59.91	3,020.04	6,878.36	10,110.82	3,280.77	2,582.29	4,860.12	8,175.81	1,323.07	709.21	2,620.45	1,758.98	0.00	158.02
Ιαν. - Jan.	380.15	769.64	2,091.98	69.73	3,213.45	7,655.29	10,884.63	3,536.74	2,570.16	5,036.68	9,146.55	1,468.88	738.05	3,014.06	1,867.45	0.00	165.82
Φεβ. - Feb.	545.99	887.88	2,337.53	66.30	3,629.40	7,705.73	11,016.46	3,796.38	2,714.31	5,046.93	9,750.57	1,549.31	817.36	3,069.12	2,070.34	0.00	176.77
Μάρ. - Mar.	552.20	901.33	2,332.01	63.35	3,870.13	7,959.63	11,361.65	3,916.30	2,676.04	5,022.07	9,664.28	1,587.62	852.85	3,286.57	2,039.51	0.00	181.15
Απρ. - Apr.	638.58	955.70	2,497.75	67.28	4,083.46	8,616.77	11,910.90	3,740.65	2,741.31	5,309.72	8,542.53	1,643.63	901.16	3,407.68	2,058.85	0.00	190.34
Μάιος - May	786.69	1,029.80	2,533.53	64.58	4,613.04	8,435.75	11,927.86	3,966.30	2,656.40	5,352.43	8,585.68	1,613.37	943.28	3,371.90	2,336.18	0.00	197.25
Ιούν. - Jun.	806.28	1,099.02	2,718.20	74.40	5,561.65	9,101.67	12,936.41	5,086.99	2,695.50	5,450.89	8,925.31	1,680.14	987.13	3,578.34	2,446.57	505.52	208.93
Ιούλ. - Jul.	828.24	1,165.37	2,899.64	76.12	5,853.97	9,463.55	11,675.20	7,575.96	3,095.60	5,472.22	9,951.81	1,739.30	1,079.70	3,424.20	2,854.19	491.77	215.26
Αύγ. - Aug.	781.99	1,103.50	2,693.98	75.13	5,734.37	9,284.28	11,355.24	6,818.84	2,991.51	5,423.62	9,762.72	1,638.67	1,017.60	3,341.62	2,819.76	491.08	208.95
2019 Σεπ. - Sep.	830.19	1,071.86	2,555.67	73.60	4,905.29	9,227.87	11,141.04	7,894.84	2,984.93	5,108.33	9,306.98	1,626.80	972.22	3,479.25	2,878.82	498.64	202.16

ΧΡΗΜΑΤΙΣΤΗΡΙΑΚΗ ΑΞΙΑ 2019 (σε Εκατομμύρια Ευρώ)  
2019 MARKET CAPITALISATION (Million Euro)

ΜΗΝΑΣ MONTH	ΚΥΡΙΑ ΑΓΟΡΑ MAIN MARKET	ΕΠΙΤΗΡΗΣΗ SURVEILLANCE	ΣΥΝΟΛΟ ΜΕΤΟΧΩΝ STOCKS TOTAL
31/12/2018	44,678.55	205.49	44,884.04
31/01/2019	46,892.95	205.59	47,098.54
28/02/2019	49,989.88	211.22	50,201.10
29/03/2019	51,236.48	198.49	51,434.96
30/04/2019	53,498.62	207.44	53,706.06
31/05/2019	55,703.32	217.91	55,921.23
28/06/2019	58,996.96	245.52	59,242.47
31/07/2019	60,824.60	294.51	61,119.11
30/08/2019	57,350.30	307.50	57,657.80
30/09/2019	57,087.74	332.73	57,420.47

2. Διάγραμμα Χρηματιστηριακής Αξίας Κύριας Αγοράς (Εκατ. Ευρώ) -  
Market Capitalisation Chart (Mill. Euro)



ΑΞΙΑ ΣΥΝΑΛΛΑΓΩΝ 2019 (σε Εκατομμύρια Ευρώ)  
2019 TRANSACTIONS VALUE (Million Euro)

ΜΗΝΑΣ MONTH	ΑΞΙΕΣ ΣΤΑΘΕΡΟΥ ΕΙΣΟΔΗΜΑΤΟΣ BONDS	ΜΕΤΟΧΕΣ - STOCKS			ΔΙΑΠΡΑΓΜΑΤΕΥΣΙΜΑ ΑΜΟΙΒΑΙΑ ΚΕΦΑΛΑΙΑ (Δ.Α.Κ) EXCHANGE TRADED FUNDS ETFs	ΚΑΤΑΣΤΑΣΗ ΑΝΑΣΤΟΛΗΣ SUSPENSION STATUS	ΓΕΝΙΚΟ ΣΥΝΟΛΟ ΟΜΟΛΟΓΩΝ & ΧΡΕΤΟΓΡΑΦΩΝ GRAND TOTAL BONDS & SECURITIES
		ΚΥΡΙΑ ΑΓΟΡΑ MAIN MARKET	ΕΠΙΤΗΡΗΣΗ SURVEILLANCE				
Ιαν. - Jan.	8.44	823.79	0.22	0.02	0.00	832.48	
Φεβ. - Feb.	8.59	876.90	0.36	0.04	0.00	885.89	
Μάρ. - Mar.	35.93	1,046.65	0.86	0.06	0.00	1,083.50	
Απρ. - Apr.	15.88	1,096.71	0.64	0.20	1.12	1,114.55	
Μάιος - May	18.30	2,422.29	0.71	0.50	0.00	2,441.80	
Ιούν.-Jun.	13.97	1,622.14	1.05	1.87	0.00	1,639.04	
Ιούλ.-Jul.	26.13	1,698.66	1.60	3.40	0.00	1,729.68	
Αύγ. - Aug.	11.57	1,353.07	1.73	0.42	14.58	1,381.23	
Σεπ. - Sep.	29.19	1,281.88	2.34	0.85	0.00	1,314.25	
<b>2019</b>	<b>168.01</b>	<b>12,222.09</b>	<b>9.49</b>	<b>7.36</b>	<b>15.71</b>	<b>12,422.41</b>	

**Σημείωση - Note:** Στην αξία Συναλλαγών των Μετοχών περιλαμβάνονται όλοι οι τύποι Πακέτων - All Blocks Methods' Transactions Value are included

Η αξία συναλλαγών των δικαιωμάτων των μετοχών συμπεριλαμβάνεται στις κατά κατηγορία συναλλαγές-The value of rights transactions is included in the value transactions per category





Συναλλαγές τον Σεπτέμβριο 2019  
September 2019 Transactions

	Όγκος Συναλλαγών Transactions Volume	Αξία Συναλλαγών (Ευρώ - Euro) Transactions Value	Ποσοστό Συμμετοχής Percentage (%)
<b>A. Δάνεια - Bonds</b>			
Ομολογιακά Δάνεια Επιχειρήσεων – Οργανωμένη Αγορά (Μη Μετατρέψιμα) Non Convertible Corporate Bonds - Regulated Market	28,093,873	29,191,240.09	2.22
Ομολογιακά Δάνεια Επιχειρήσεων – Οργανωμένη Αγορά (Μετατρέψιμα) - Convertible Corporate Bonds - Regulated Market	0	0.00	0.00
Ομόλογα Ελληνικού Δημοσίου - Government Bonds - Dematerialized Securities	0	0.00	0.00
<b>Σύνολο Δανείων - Total of Bonds</b>	<b>28,093,873</b>	<b>29,191,240.09</b>	<b>2.22</b>
<b>B. Μετοχές - Stocks **</b>			
Τράπεζες-Banks	0	0.00	0.00
Ασφάλειες-Insurance	0	0.00	0.00
Ακίνητη Περιουσία-Real Estate	#N/A	#N/A	#N/A
Χρηματοοικονομικές Υπηρεσίες-Financial Services	0	0.00	0.00
Βιομηχανικά Προϊόντα & Υπηρεσίες-Industrial Goods & Services	0	0.00	0.00
Κατασκευές & Υλικά Κατασκευών-Construction & Materials	0	0.00	0.00
Εμπόριο-Retail	0	0.00	0.00
Ενέργεια-Energy			
Καταναλωτικά προϊόντα και υπηρεσίες-Consumer Products & Services			
Μέσα Ενημέρωσης-Media	0	0.00	0.00
Προσωπική Φροντίδα, Φάρμακα & Πντοπωλεία-Personal Care Drug & Grocey stor	0	0.00	0.00
Πρώτες Ύλες-Basic Resources	0	0.00	0.00
Υπηρεσίες Κοινής Ωφέλειας-Utilities	0	0.00	0.00
Τεχνολογία-Technology	0	0.00	0.00
Τηλεπικοινωνίες-Telecommunications	0	0.00	0.00
Τρόφιμα, Ποτά & Καπνοβιομηχανίες-Food & Beverage & Tobacco	0	0.00	0.00
Υγεία-Health Care	0	0.00	0.00
Ταξίδια & Αναψυχή-Travel & Leisure	0	0.00	0.00
Χημικά-Chemicals	0	0.00	0.00
<i>Κύρια Αγορά - Main Market</i>	<i>559,100,781</i>	<i>1,281,875,902.20</i>	<i>97.54</i>
<i>Κατηγορία Επιτήρησης - Under Supervision</i>	<i>13,562,816</i>	<i>2,336,974.93</i>	<i>0.18</i>
<i>Αναστολή - Under Suspension</i>	<i>0</i>	<i>0.00</i>	<i>0.00</i>
<b>Σύνολο Μετοχών - Total of Stocks</b>	<b>572,663,597</b>	<b>1,284,212,877.13</b>	<b>97.71</b>
<b>Γ. Διαπραγματεύσιμα Αμοιβαία Κεφάλαια (Δ.Α.Κ) - ETFs</b>	<b>38,905</b>	<b>849,275.80</b>	<b>0.06</b>
<b>GENΙΚΟ ΣΥΝΟΛΟ ΧΡΕΟΓΡΑΦΩΝ - SECURITIES GRAND TOTAL</b>	<b>600,796,375</b>	<b>1,314,253,393.02</b>	<b>100.00</b>
<i>Σύνολο Δικαιωμάτων - Total of Rights *</i>	<i>1,402,713</i>	<i>134,406.86</i>	<i>0.0102</i>

Στην Αξία Συναλλαγών των Μετοχών περιλαμβάνονται όλοι οι τύποι Πακέτων - All Blocks Methods' Transactions Value are included.

ΣΤΟΙΧΕΙΑ ΜΕΣΗΣ ΗΜΕΡΗΣΙΑΣ ΑΞΙΑΣ ΣΥΝΑΛΛΑΓΩΝ ΜΕΤΟΧΩΝ ΑΝΑ ΚΑΤΗΓΟΡΙΑ ΔΙΑΠΡΑΓΜΑΤΕΥΣΗΣ  
AVERAGE DAILY STOCKS VALUE OF TRANSACTIONS DATA PER TRADING CATEGORY

	Κύρια Αγορά Main Market	Επιτήρηση Surveillance	ΣΥΝΟΛΟ-Total	
	01/09/2019-30/09/2019	01/09/2019-30/09/2019	01/09/2019-30/09/2019	
	<i>Μέση Αξία Συναλλαγών χωρίς δικαιώματα (Σύνολο σε εκατ. Euro) / Average daily value of transactions without right trades (Total in million of Euros)</i>			
<b>A 1. ΑΝΑΛΥΣΗ ΑΝΑ ΦΑΣΗ</b>				<b>A1. ANALYSIS PER TRADING PHASE</b>
ΣΤΟ ΑΝΟΙΓΜΑ	0.85	0.06	0.91	At the Open
ΣΥΝΕΧΗΣ ΔΙΑΠΡΑΓΜΑΤΕΥΣΗ	45.49	0.00	45.49	ContinuousTrading
ΕΝΔΙΑΜΕΣΑ ΑΥΧΤΙΟΝ	0.05	0.03	0.08	Intraday Auctions
ΑΥΧΤΙΟΝ ΚΛΕΙΣΙΜΑΤΟΣ	8.21	0.02	8.23	Closing Auction
ΣΤΟ ΚΛΕΙΣΙΜΟ	1.05	0.01	1.06	At the Close
ΣΥΝΟΛΟ	55.65	0.11	55.76	Total
Πακέτα	5.39	0.00	5.39	BlockTrades
Γενικό ΣΥΝΟΛΟ	61.04	0.11	61.15	Grand total
Αξία συναλλαγών ανοικτών πωλήσεων	0.00%	0.00%	0.00%	Value of Transactions Short selling
Αξία συναλλαγών ειδικών διαπραγματευτών	12.27%	0.00%	12.25%	Value of Transactions of Market Makers
Αξία συναλλαγών μέσω ODL	73.92%	0.00%	73.90%	Value of Transactions ODL
% Στο σύνολο	99.82%	0.18%	100.00%	% on the Total
	Κύρια Αγορά Main Market	Επιτήρηση Surveillance	ΣΥΝΟΛΟ-Total	
	<i>Μέση Αξία Συναλλαγών χωρίς δικαιώματα (Σύνολο σε εκατ. Euro) / Average daily value of transactions without right trades (Total in million of Euros)</i>			
<b>B 1. ΣΥΝΕΧΗΣ ΔΙΑΠΡΑΓΜΑΤΕΥΣΗ</b>				<b>B1. CONTINUOUS TRADING PHASE</b>
Α' ΧΡΟΝΙΚΗ ΠΕΡΙΟΔΟΣ (Έως 11:00:00) *	3.95	0.00	3.95	1st Period (till 11:00:00) *
Β' ΧΡΟΝΙΚΗ ΠΕΡΙΟΔΟΣ (11:00:01 - 11:30:00)	3.44	0.00	3.44	2nd Period (11:00:01 - 11:30:00)
Γ' ΧΡΟΝΙΚΗ ΠΕΡΙΟΔΟΣ (11:30:01 - 12:00:00)	3.05	0.00	3.05	3rd Period (11:30:01 - 12:00:00)
Δ' ΧΡΟΝΙΚΗ ΠΕΡΙΟΔΟΣ (12:00:01 - 12:30:00)	2.75	0.00	2.75	4th Period (12:00:01 - 12:30:00)
Ε' ΧΡΟΝΙΚΗ ΠΕΡΙΟΔΟΣ (12:30:01 - 13:00:00)	2.88	0.00	2.88	5th Period (12:30:01 - 13:00:00)
ΣΤ' ΧΡΟΝΙΚΗ ΠΕΡΙΟΔΟΣ (13:00:01 - 13:30:00)	2.79	0.00	2.79	6th Period (13:00:01 - 13:30:00)
Ζ' ΧΡΟΝΙΚΗ ΠΕΡΙΟΔΟΣ (13:30:01 - 14:00:00)	2.65	0.00	2.65	7th Period (13:30:01 - 14:00:00)
Η' ΧΡΟΝΙΚΗ ΠΕΡΙΟΔΟΣ (14:00:01 - 14:30:00)	2.62	0.00	2.62	8th Period (14:00:01 - 14:30:00)
Θ' ΧΡΟΝΙΚΗ ΠΕΡΙΟΔΟΣ (14:30:01 - 15:00:00)	3.03	0.00	3.03	9th Period (14:30:01 - 15:00:00)
Ι' ΧΡΟΝΙΚΗ ΠΕΡΙΟΔΟΣ (15:00:01 - 15:30:00)	2.81	0.00	2.81	10th Period (Από 15:00:01 - 15:30:00)
ΙΑ' ΧΡΟΝΙΚΗ ΠΕΡΙΟΔΟΣ (15:30:01 - 16:00:00)	3.04	0.00	3.04	11th Period (15:30:01 - 16:00:00)
ΙΒ' ΧΡΟΝΙΚΗ ΠΕΡΙΟΔΟΣ (Από 16:00:01 - 16:30:00)	4.45	0.00	4.45	12th Period (16:00:01 - 16:30:00)
ΙΓ' ΧΡΟΝΙΚΗ ΠΕΡΙΟΔΟΣ (Από 16:30:01)	8.01	0.00	8.01	13th Period (16:30:01)
Γ(ι) ΧΡΟΝΙΚΗ ΠΕΡΙΟΔΟΣ (Από 16:50:00) - ΤΕΛΕΥΤΑΙΑ 10 ΛΕΠΤΑ	3.86	0.00	3.86	C (i) (From 16:50:00) Last ten minutes of Continuous Trading
Γ(ιι) ΑΞΙΑ 30% ΠΡΑΞΕΩΝ ΤΟΥ ΒΑΣΙΚΟΥ ΠΙΝΑΚΑ	8.30	0.00	8.30	C (ii) The Value of 30% of the trades which are included to the calculation of the closing prices
<b>ΣΥΝΟΛΟ*</b>	45.49	0.00	45.49	<b>TOTAL</b>

\* δεν περιλαμβάνεται η αξία των συναλλαγών στο άνοιγμα

ΣΤΟΙΧΕΙΑ ΜΕΣΗΣ ΗΜΕΡΗΣΙΑΣ ΑΞΙΑΣ ΣΥΝΑΛΛΑΓΩΝ ΜΕΤΟΧΩΝ ΑΝΑ ΚΑΤΗΓΟΡΙΑ ΔΙΑΠΡΑΓΜΑΤΕΥΣΗΣ  
AVERAGE DAILY STOCKS VALUE OF TRANSACTIONS DATA PER TRADING CATEGORY

	Κύρια Αγορά Main Market	Επιτήρηση Surveillance	ΣΥΝΟΛΟ-Total	
	01/09/2019-30/09/2019	01/09/2019-30/09/2019	01/09/2019-30/09/2019	
	<i>Μέσος Αριθμός Πράξεων χωρίς δικαιώματα. / Average daily number of transactions without right trades</i>			
Γ 1. ΑΝΑΛΥΣΗ ΑΝΑ ΦΑΣΗ				C1. ANALYSIS PER TRADING PHASE
ΣΤΟ ΑΝΟΙΓΜΑ	363.76	89.95	453.71	At the Open
ΣΥΝΕΧΗΣ ΔΙΑΠΡΑΓΜΑΤΕΥΣΗ	25,762.33	0.00	25,762.33	ContinuousTrading
ΕΝΔΙΑΜΕΣΑ ΑΥΣΤΙΟΝ	6.24	45.14	51.38	Intraday Auctions
ΑΥΣΤΙΟΝ ΚΛΕΙΣΙΜΑΤΟΣ	918.43	45.29	963.71	Closing Auction
ΣΤΟ ΚΛΕΙΣΙΜΟ	209.86	8.19	218.05	At the Close
ΣΥΝΟΛΟ	27,260.62	188.57	27,449.19	Total
Πακέτα	5.19	0.00	5.19	BlockTrades
Γενικό ΣΥΝΟΛΟ	27,265.81	188.57	27,454.38	Grand total
Αριθμός Πράξεων ανοικτών πωλήσεων	0.00%	0.00%	0.00%	Number of Trades of Short selling
Αριθμός Πράξεων ειδικών διαπραγματευτών	13.04%	0.00%	12.95%	Number of Trades of Market Makers
Αριθμός Πράξεων μέσω ODL	85.99%	75.09%	85.92%	Number of Trades through ODL
% Στο σύνολο	99.31%	0.69%	100.00%	% on the Total
	Κύρια Αγορά Main Market	Επιτήρηση Surveillance	ΣΥΝΟΛΟ-Total	
	<i>Μέσος Αριθμός Πράξεων χωρίς δικαιώματα. / Average daily number of transactions without right trades</i>			
Δ 1. ΣΥΝΕΧΗΣ ΔΙΑΠΡΑΓΜΑΤΕΥΣΗ				D1. CONTINUOUS TRADING PHASE
A* ΧΡΟΝΙΚΗ ΠΕΡΙΟΔΟΣ (* Έως 11:00:00) *	2,234.71	0.00	2,234.71	1st Period (till 11:00:00) *
B* ΧΡΟΝΙΚΗ ΠΕΡΙΟΔΟΣ (11:00:01 - 11:30:00)	2,036.52	0.00	2,036.52	2rd Period (11:00:01 - 11:30:00)
Γ* ΧΡΟΝΙΚΗ ΠΕΡΙΟΔΟΣ (11:30:01 - 12:00:00)	1,756.76	0.00	1,756.76	3rd Period (11:30:01 - 12:00:00)
Δ* ΧΡΟΝΙΚΗ ΠΕΡΙΟΔΟΣ (12:00:01 - 12:30:00)	1,620.71	0.00	1,620.71	4th Period (12:00:01 - 12:30:00)
Ε* ΧΡΟΝΙΚΗ ΠΕΡΙΟΔΟΣ (12:30:01 - 13:00:00)	1,623.62	0.00	1,623.62	5th Period (12:30:01 - 13:00:00)
ΣΤ* ΧΡΟΝΙΚΗ ΠΕΡΙΟΔΟΣ (13:00:01 - 13:30:00)	1,617.14	0.00	1,617.14	6th Period (14:00:01 - 13:30:00)
Ζ* ΧΡΟΝΙΚΗ ΠΕΡΙΟΔΟΣ (13:30:01 - 14:00:00)	1,454.05	0.00	1,454.05	7th Period (13:30:01 - 14:00:00)
Η* ΧΡΟΝΙΚΗ ΠΕΡΙΟΔΟΣ (14:00:01 - 14:30:00)	1,476.62	0.00	1,476.62	8th Period (14:00:01 - 14:30:00)
Θ* ΧΡΟΝΙΚΗ ΠΕΡΙΟΔΟΣ (14:30:01 - 15:00:00)	1,693.67	0.00	1,693.67	9th Period (14:30:01 - 15:00:00)
Ι* ΧΡΟΝΙΚΗ ΠΕΡΙΟΔΟΣ (15:00:01 - 15:30:00)	1,772.33	0.00	1,772.33	10th Period (Από 15:00:01 - 15:30:00)
ΙΑ* ΧΡΟΝΙΚΗ ΠΕΡΙΟΔΟΣ (15:30:01 - 16:00:00)	1,812.76	0.00	1,812.76	11th Period (15:30:01 - 16:00:00)
ΙΒ* ΧΡΟΝΙΚΗ ΠΕΡΙΟΔΟΣ (Από 16:00:01 - 16:30:00)	2,359.62	0.00	2,359.62	12th Period ( 16:00:01 - 16:30:00)
ΙΓ* ΧΡΟΝΙΚΗ ΠΕΡΙΟΔΟΣ (Από 16:30:01)	4,303.81	0.00	4,303.81	13th Period (16:30:01)
Γ(Ι) ΧΡΟΝΙΚΗ ΠΕΡΙΟΔΟΣ (Από 16:50:00) - ΤΕΛΕΥΤΑΙΑ 10 ΛΕΠΤΑ	2,085.81	0.00	2,085.81	C (I) (From 16:50:00) Last ten minutes of Continuous Trading
Γ(ΙΙ) ΑΞΙΑ 30% ΠΡΑΞΕΩΝ ΤΟΥ ΒΑΣΙΚΟΥ ΠΙΝΑΚΑ	1,051.90	0.00	1,051.90	C (II) The Value of 30% of the trades which are included to the calculation of the closing prices
ΣΥΝΟΛΟ*	25,762.33	0.00	25,762.33	TOTAL

\* δεν περιλαμβάνεται η αξία των συναλλαγών στο άνοιγμα

ΣΤΟΙΧΕΙΑ ΜΕΣΗΣ ΗΜΕΡΗΣΙΑΣ ΑΞΙΑΣ ΣΥΝΑΛΛΑΓΩΝ ΜΕΤΟΧΩΝ ΑΝΑ ΔΕΙΚΤΗ ΚΥΡΙΑΣ ΑΓΟΡΑΣ  
AVERAGE DAILY STOCKS VALUE OF TRANSACTIONS DATA PER INDEX OF MAIN MARKET

ΓΔ Composite Index	FTSE/X.A. Large Cap - FTSE/Athex Large Cap	FTSE/X.A. Mid Cap - FTSE/Athex Mid Cap	FTSE/X.A Mid & Small Cap Θεμελιωδών μεγεθών	
01/09/2019- 30/09/2019	01/09/2019- 30/09/2019	01/09/2019-30/09/2019	01/09/2019-30/09/2019	
<i>Μέση Αξία Συναλλαγών χωρίς δικαιώματα (Σύνολο σε εκατ. Euro) / Average daily value of transactions without right trades (Total in million of Euros)</i>				
A 1. ΑΝΑΛΥΣΗ ΑΝΑ ΦΑΣΗ				A1. ANALYSIS PER TRADING PHASE
ΣΤΟ ΑΝΟΙΓΜΑ	0.83	0.78	0.03	At the Open
ΣΥΝΕΧΗΣ ΔΙΑΠΡΑΓΜΑΤΕΥΣΗ	44.75	41.74	1.82	ContinuousTrading
ΕΝΔΙΑΜΕΣΑ ΑΥΚΤΙΟΝ	0.05	0.05	0.00	Intraday Auctions
ΑΥΚΤΙΟΝ ΚΛΕΙΣΙΜΑΤΟΣ	8.18	8.05	0.07	Closing Auction
ΣΤΟ ΚΛΕΙΣΙΜΟ	1.04	0.97	0.04	At the Close
ΣΥΝΟΛΟ	54.84	51.59	1.95	Total
Πακέτα	5.29	5.00	0.13	BlockTrades
Γενικό ΣΥΝΟΛΟ	60.13	56.59	2.08	Grand total
Αξία συναλλαγών ανοικτών πωλήσεων	0.00%	0.00%	0.00%	Value of Transactions Short selling
Αξία συναλλαγών ειδικών διαπραγματευτών	12.29%	12.16%	16.93%	Value of Transactions of Market Makers
Αξία συναλλαγών μέσω ODL	73.99%	74.23%	78.93%	Value of Transactions ODL
% Στο σύνολο	98.33%	92.54%	3.40%	% on the Total
ΓΔ Composite Index	FTSE/X.A. Large Cap - FTSE/Athex Large Cap	FTSE/X.A. Mid Cap - FTSE/Athex Mid Cap	FTSE/X.A Mid & Small Cap Θεμελιωδών μεγεθών	
<i>Μέση Αξία Συναλλαγών χωρίς δικαιώματα (Σύνολο σε εκατ. Euro) / Average daily value of transactions without right trades (Total in million of Euros)</i>				
B 1. ΣΥΝΕΧΗΣ ΔΙΑΠΡΑΓΜΑΤΕΥΣΗ				B1. CONTINUOUS TRADING PHASE
A' ΧΡΟΝΙΚΗ ΠΕΡΙΟΔΟΣ ( Έως 11:00:00) *	3.89	3.53	0.23	1st Period (till 11:00:00) *
B' ΧΡΟΝΙΚΗ ΠΕΡΙΟΔΟΣ (11:00:01 - 11:30:00)	3.38	3.08	0.18	2rd Period (11:00:01 - 11:30:00)
Γ' ΧΡΟΝΙΚΗ ΠΕΡΙΟΔΟΣ (11:30:01 - 12:00:00)	2.97	2.75	0.13	3rd Period (11:30:01 - 12:00:00)
Δ' ΧΡΟΝΙΚΗ ΠΕΡΙΟΔΟΣ (12:00:01 - 12:30:00)	2.70	2.50	0.13	4th Period (12:00:01 - 12:30:00)
Ε' ΧΡΟΝΙΚΗ ΠΕΡΙΟΔΟΣ (12:30:01 - 13:00:00)	2.82	2.58	0.14	5th Period (12:30:01 - 13:00:00)
ΣΤ' ΧΡΟΝΙΚΗ ΠΕΡΙΟΔΟΣ (13:00:01 - 13:30:00)	2.73	2.51	0.13	6th Period (14:00:01 - 13:30:00)
Ζ' ΧΡΟΝΙΚΗ ΠΕΡΙΟΔΟΣ (13:30:01 - 14:00:00)	2.60	2.39	0.13	7th Period (13:30:01 - 14:00:00)
Η' ΧΡΟΝΙΚΗ ΠΕΡΙΟΔΟΣ (14:00:01 - 14:30:00)	2.57	2.39	0.09	8th Period (14:00:01 - 14:30:00)
Θ' ΧΡΟΝΙΚΗ ΠΕΡΙΟΔΟΣ (14:30:01 - 15:00:00)	2.98	2.83	0.10	9th Period (14:30:01 - 15:00:00)
Ι' ΧΡΟΝΙΚΗ ΠΕΡΙΟΔΟΣ (15:00:01 - 15:30:00)	2.77	2.60	0.12	10th Period (Από 15:00:01 - 15:30:00)
ΙΑ' ΧΡΟΝΙΚΗ ΠΕΡΙΟΔΟΣ (15:30:01 - 16:00:00)	3.00	2.82	0.12	11th Period (15:30:01 - 16:00:00)
ΙΒ' ΧΡΟΝΙΚΗ ΠΕΡΙΟΔΟΣ (Από 16:00:01 - 16:30:00)	4.39	4.18	0.12	12th Period ( 16:00:01 - 16:30:00)
ΙΓ' ΧΡΟΝΙΚΗ ΠΕΡΙΟΔΟΣ (Από 16:30:01)	7.95	7.59	0.20	13th Period (16:30:01)
Γ(ι) ΧΡΟΝΙΚΗ ΠΕΡΙΟΔΟΣ (Από 16:50:00) - ΤΕΛΕΥΤΑΙΑ 10 ΛΕΠΤΑ	3.82	3.66	0.09	C (i) (From 16:50:00) Last ten minutes of Continuous Trading
Γ(ιι) ΑΞΙΑ 30% ΠΡΑΞΕΩΝ ΤΟΥ ΒΑΣΙΚΟΥ ΠΙΝΑΚΑ	8.22	8.06	0.08	C (iii) The Value of 30% of the trades which are included to the calculation of the closing prices
ΣΥΝΟΛΟ*	44.75	41.74	1.82	TOTAL

\* δεν περιλαμβάνεται η αξία των συναλλαγών στο άνοιγμα

ΣΤΟΙΧΕΙΑ ΜΕΣΗΣ ΗΜΕΡΗΣΙΑΣ ΑΞΙΑΣ ΣΥΝΑΛΛΑΓΩΝ ΜΕΤΟΧΩΝ ΑΝΑ ΔΕΙΚΤΗ ΚΥΡΙΑΣ ΑΓΟΡΑΣ  
AVERAGE DAILY STOCKS VALUE OF TRANSACTIONS DATA PER INDEX OF MAIN MARKET

ΓΔ Composite Index	FTSE/X.A. Large Cap - FTSE/Athex Large Cap	FTSE/X.A. Mid Cap - FTSE/Athex Mid Cap	FTSE/X.A Mid & Small Cap Θεμελιωδών μεγεθών		
01/09/2019- 30/09/2019	01/09/2019- 30/09/2019	01/09/2019-30/09/2019	01/09/2019-30/09/2019		
<i>Μέσος Αριθμός Πράξεων χωρίς πακέτα. / Average daily number of transactions without right trades</i>					
Γ 1. ΑΝΑΛΥΣΗ ΑΝΑ ΦΑΣΗ				C1. ANALYSIS PER TRADING PHASE	
ΣΤΟ ΑΝΟΙΓΜΑ	278.24	226.48	39.52	15.33	At the Open
ΣΥΝΕΧΗΣ ΔΙΑΠΡΑΓΜΑΤΕΥΣΗ	24,589.86	21,303.29	2,587.00	536.71	ContinuousTrading
ΕΝΔΙΑΜΕΣΑ ΑΥΣΤΙΟΝ	1.38	1.00	0.24	0.57	Intraday Auctions
ΑΥΣΤΙΟΝ ΚΛΕΙΣΙΜΑΤΟΣ	857.00	727.86	96.14	25.05	Closing Auction
ΣΤΟ ΚΛΕΙΣΙΜΟ	182.67	128.00	44.81	10.05	At the Close
ΣΥΝΟΛΟ	25,909.14	22,386.62	2,767.71	587.71	Total
Πακέτα	5.10	4.38	0.38	0.62	BlockTrades
Γενικό ΣΥΝΟΛΟ	25,914.24	22,391.00	2,768.10	588.33	Grand total
Αριθμός Πράξεων ανοικτών πωλήσεων	0.00%	0.00%	0.00%	0.00%	Number of Trades of Short selling
Αριθμός Πράξεων ειδικών διαπραγματευτών	13.25%	12.49%	18.20%	11.61%	Number of Trades of Market Makers
Αριθμός Πράξεων μέσω ODL	86.11%	86.28%	86.86%	75.91%	Number of Trades through ODL
% Στο σύνολο	94.39%	81.56%	10.08%	2.14%	% on the Total
ΓΔ Composite Index	FTSE/X.A. Large Cap - FTSE/Athex Large Cap	FTSE/X.A. Mid Cap - FTSE/Athex Mid Cap	FTSE/X.A Mid & Small Cap Θεμελιωδών μεγεθών		
<i>Μέσος Αριθμός Πράξεων χωρίς πακέτα. / Average daily number of transactions without block trades</i>					
Δ 1. ΣΥΝΕΧΗΣ ΔΙΑΠΡΑΓΜΑΤΕΥΣΗ				D1. CONTINUOUS TRADING PHASE	
Α' ΧΡΟΝΙΚΗ ΠΕΡΙΟΔΟΣ ( Έως 11:00:00) *	2,135.10	1,789.90	288.10	52.33	1st Period (till 11:00:00) *
Β' ΧΡΟΝΙΚΗ ΠΕΡΙΟΔΟΣ (11:00:01 - 11:30:00)	1,937.24	1,629.52	251.86	44.81	2rd Period (11:00:01 - 11:30:00)
Γ' ΧΡΟΝΙΚΗ ΠΕΡΙΟΔΟΣ (11:30:01 - 12:00:00)	1,657.52	1,399.67	203.71	40.05	3rd Period (11:30:01 - 12:00:00)
Δ' ΧΡΟΝΙΚΗ ΠΕΡΙΟΔΟΣ (12:00:01 - 12:30:00)	1,538.48	1,303.57	192.24	33.48	4th Period (12:00:01 - 12:30:00)
Ε' ΧΡΟΝΙΚΗ ΠΕΡΙΟΔΟΣ (12:30:01 - 13:00:00)	1,543.00	1,319.95	176.71	37.43	5th Period (12:30:01 - 13:00:00)
ΣΤ' ΧΡΟΝΙΚΗ ΠΕΡΙΟΔΟΣ (13:00:01 - 13:30:00)	1,541.14	1,326.76	168.10	33.67	6th Period (14:00:01 - 13:30:00)
Ζ' ΧΡΟΝΙΚΗ ΠΕΡΙΟΔΟΣ (13:30:01 - 14:00:00)	1,377.19	1,165.86	165.00	36.43	7th Period (13:30:01 - 14:00:00)
Η' ΧΡΟΝΙΚΗ ΠΕΡΙΟΔΟΣ (14:00:01 - 14:30:00)	1,397.86	1,215.05	140.90	30.19	8th Period (14:00:01 - 14:30:00)
Θ' ΧΡΟΝΙΚΗ ΠΕΡΙΟΔΟΣ (14:30:01 - 15:00:00)	1,618.38	1,426.24	152.05	29.57	9th Period (14:30:01 - 15:00:00)
Ι' ΧΡΟΝΙΚΗ ΠΕΡΙΟΔΟΣ (15:00:01 - 15:30:00)	1,700.00	1,485.81	164.52	38.43	10th Period (Από 15:00:01 - 15:30:00)
ΙΑ' ΧΡΟΝΙΚΗ ΠΕΡΙΟΔΟΣ (15:30:01 - 16:00:00)	1,729.57	1,504.05	174.05	34.33	11th Period (15:30:01 - 16:00:00)
ΙΒ' ΧΡΟΝΙΚΗ ΠΕΡΙΟΔΟΣ (Από 16:00:01 - 16:30:00)	2,263.52	2,014.86	190.67	53.19	12th Period ( 16:00:01 - 16:30:00)
ΙΓ' ΧΡΟΝΙΚΗ ΠΕΡΙΟΔΟΣ (Από 16:30:01)	4,150.86	3,722.05	319.10	72.81	13th Period (16:30:01)
Γ(ι) ΧΡΟΝΙΚΗ ΠΕΡΙΟΔΟΣ (Από 16:50:00) - ΤΕΛΕΥΤΑΙΑ 10 ΛΕΠΤΑ	2,014.29	1,809.90	149.81	34.10	C (i) (From 16:50:00) Last ten minutes of Continuous Trading
Γ(ii) ΑΞΙΑ 30% ΠΡΑΞΕΩΝ ΤΟΥ ΒΑΣΙΚΟΥ ΠΙΝΑΚΑ	893.86	729.86	114.00	48.95	C (iii) The Value of 30% of the trades which are included to the calculation of the closing prices
ΣΥΝΟΛΟ*	24,589.86	21,303.29	2,587.00	536.71	TOTAL

\* Δεν περιλαμβάνεται η αξία των συναλλαγών στο άνοιγμα

## Μηνιαίοι μέσοι όροι spread - Σύνολο αγορών Monthly average spread - Total of markets

ΜΗΝΑΣ-ΕΤΟΣ MONTH/YEAR	Spread πράξεων * Trades spread *	Time (συνεδρίασης) spread ** Time spread **	Μέση Ημερήσια Αξία συναλλαγών Average Transactions Value
01-19	3.853	5.774	37.84
02-19	3.631	5.505	44.30
03-19	3.362	5.415	57.03
04-19	3.436	5.257	61.92
05-19	3.833	5.728	110.99
06-19	3.262	4.532	86.27
07-19	3.400	5.248	75.20
08-19	3.998	5.962	65.77
09-19	3.106	5.580	62.58

4. Μηνιαίοι μέσοι όροι spread - Σύνολο αγορών  
Monthly average spread - Total markets

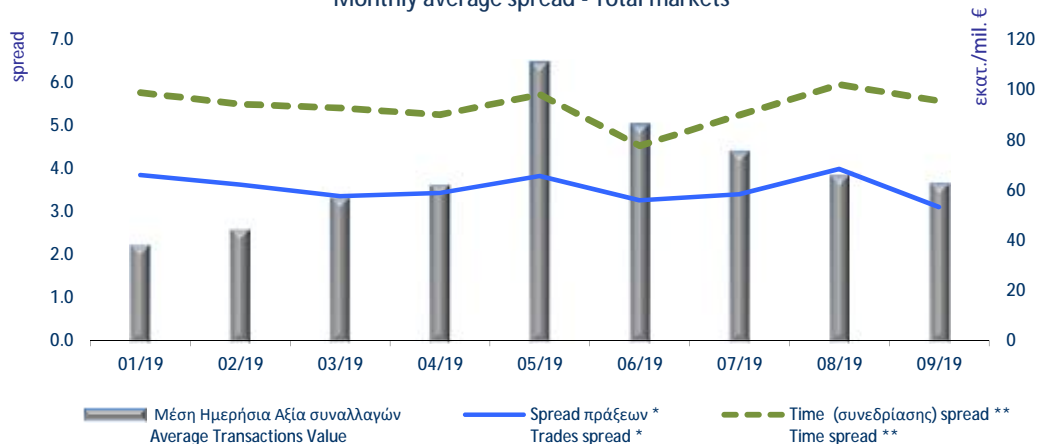

**Spread:** Ως spread ορίζεται το πηλίκο της διαφοράς της καλύτερης τιμής αγοράς από την καλύτερη τιμή πώλησης προς το ημίθροισμα αυτών των τιμών.

**Spread:** The spread is defined as the ratio of the difference between the best ask and the best bid price over the average of the sum of the two prices.

\* **Spread πράξεων:** Ο σταθμισμένος, με την ποσοστιαία αξία συναλλαγών των πράξεων, μέσος όρος των spread που αντιστοιχούν σε αυτές τις πράξεις. Το spread που αντιστοιχεί στην αξία συναλλαγών κάποιας πράξης είναι αυτό που παρατηρείται ακριβώς πριν τη διενέργεια της πράξης.

**Trades spread:** The weighted, by traded value, average of the spreads corresponding to these trades. The spread that corresponds to a trade is the one experienced exactly before the trade.

\*\* **Υπολογισμός Spread σύμφωνα με τον κανονισμό του ΧΑ.** - Spread calculation according to the ATHEX regulation

**Spread συνεδρίασης:** Ο σταθμισμένος, με την ποσοστιαία χρονική διάρκεια, μέσος όρος των spread που παρατηρούνται κατά τη διάρκεια της συνεδρίασης.

**Time spread:** The weighted, by time duration, average of spreads experienced during a trading session.

Μηνιαία μέση κυκλοφοριακή ταχύτητα  
Monthly average velocity

ΜΗΝΑΣ-ΕΤΟΣ MONTH/YEAR	ΚΥΡΙΑ ΑΓΟΡΑ MAIN MARKET	ΕΠΙΤΗΡΗΣΗΣ SURVEILLANCE	FTSE®/ATHEX Large Cap	Γενικός Δείκτης ΧΑ ATHEX Composite Index
01-19	0.070%	0.005%	0.081%	0.076%
02-19	0.082%	0.009%	0.095%	0.090%
03-19	0.091%	0.022%	0.105%	0.100%
04-19	0.103%	0.017%	0.115%	0.112%
05-19	0.163%	0.015%	0.190%	0.178%
06-19	0.138%	0.024%	0.154%	0.148%
07-19	0.114%	0.024%	0.125%	0.122%
08-19	0.108%	0.027%	0.123%	0.116%
09-19	0.098%	0.036%	0.109%	0.105%

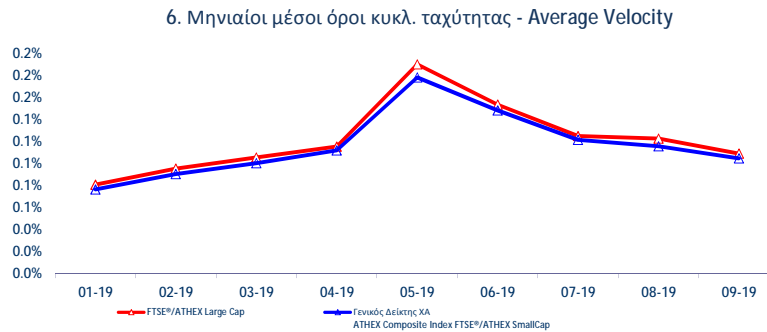
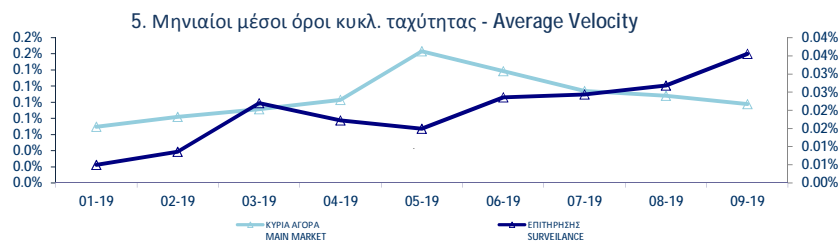

Κυκλοφοριακή Ταχύτητα : Αξία Συναλλαγών / Κεφαλαιοποίηση Velocity : Trading Value / Capitalisation

$$\sum_{i=1}^m \frac{V_i}{XA_i}$$

$V_i$   
 $XA_i$

: αξία συναλλαγών της μετοχής για κάθε μέρα διαπραγμάτευσης i - trading value of the stock in each trading day i

: χρηματιστηριακή αξία της μετοχής - market capitalisation of the stock

m

: αριθμός ημερών που διαπραγματεύτηκε η μετοχή - number of trading days of the stock

## Μηνιαία ιστορική μεταβλητότητα (volatility) Monthly historical volatility

ΜΗΝΑΣ-ΕΤΟΣ MONTH/YEAR	ΚΥΡΙΑ ΑΓΟΡΑ MAIN MARKET	ΕΠΙΤΗΡΗΣΗΣ SURVEILLANCE	FTSE®/ATHEX Large Cap	Γενικός Δείκτης ΧΑ ATHEX Composite Index
01-19	10.67%	10.67%	8.63%	8.99%
02-19	8.81%	12.75%	8.50%	8.52%
03-19	9.84%	13.56%	7.54%	8.67%
04-19	10.95%	16.30%	6.87%	8.53%
05-19	13.28%	17.05%	13.19%	11.73%
06-19	13.23%	16.15%	8.99%	10.03%
07-19	15.75%	17.92%	10.21%	10.75%
08-19	14.97%	15.96%	11.22%	10.94%
09-19	11.67%	19.79%	7.65%	8.14%

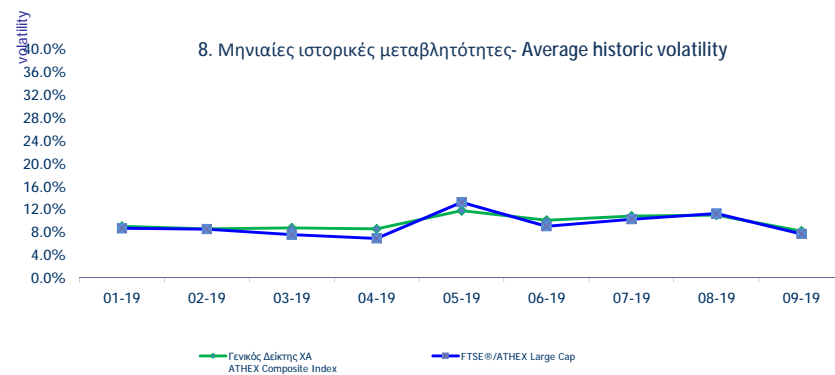
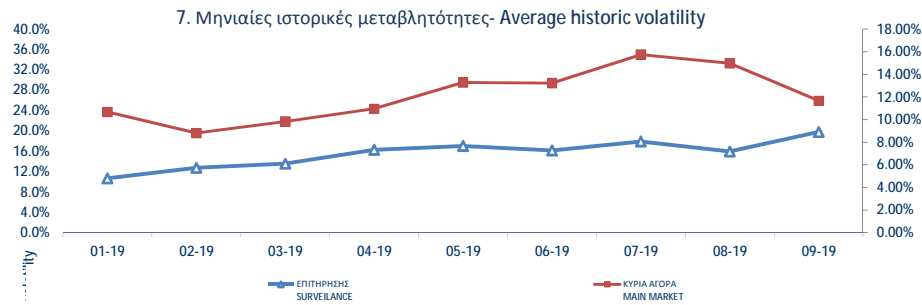

**Μηνιαία Μεταβλητότητα:** Προκύπτει από την μεταβολή των τιμών κλεισίματος για κάθε συνεδριακή ημέρα του μήνα.  
Volatility: Is calculated from the closing price changes for each working day of the month.



ΟΜΟΛΟΓΑ ΔΙΑΠΡΑΓΜΑΤΕΥΣΙΜΑ ΣΤΗΝ Α.Α.Σ.Ε. BONDS TRADED IN FIXED INCOME SECURITIES' MARKET

Όνομαστική Αξία Nominal Value	Συντελεστής Επιτόκιο Today's Interest Rate	Αξία Τελειώσεως Value of Last Paid	Δεδομένην Τόκοι Accrued Interest	Απόδοση στη Λίσξη Yield to Maturity (%)	Ημερομηνία Έκδοσης Issue Date	Διάρκεια (Έτη) No. Σημείωσης - Note Nr	Όνομασία Name	Κατώτερη - Low (%)	Μηνιαίες Τιμές Συναλλαγών επί τοις Εκατό (%) Monthly Transactions in Percentage (%)	Ανώτερη - High (%)	Κλεισμο-Clc (%)	Όγκος Συναλλαγών Volume of Transactions	Αξία Συναλλαγών (χιλ. €) Value of Transactions (thous. €)	Κατώτερη - Low (%)	Ανώτερη - High (%)
<b>ΟΜΟΛΟΓΙΚΑ ΔΑΝΕΙΑ ΕΠΙΧΕΙΡΗΣΕΩΝ – ΟΡΓΑΝΩΜΕΝΗ ΑΓΟΡΑ (ΜΕΤΑΤΡΕΨΙΜΑ) - CONVERTIBLE CORPORATE BONDS - REGULATED MARKET</b>															
€	0.30	1.00%	0.00		11.10.16	9	FORTHNET A.E. (Μ.Ο.Δ.) - FORTHNET S.A. (Convertible)	100.00	100.00	100.00		100.00			100.00
<b>ΟΜΟΛΟΓΙΚΑ ΔΑΝΕΙΑ ΕΠΙΧΕΙΡΗΣΕΩΝ – ΟΡΓΑΝΩΜΕΝΗ ΑΓΟΡΑ (ΜΗ ΜΕΤΑΤΡΕΨΙΜΑ) NON CONVERTIBLE CORPORATE BONDS - REGULATED MARKET</b>															
€	1.00	5.00%	0.01	0.0125	1.83	04.10.16	5	HOUSEMARKET A.E. (Μη Μετατρέψιμο) - HOUSEMARKET S.A. (Non Convertible)	105.00	106.10	105.70	1,427,873.00	1,524.81	101.95	106.10
€	1,000.00	3.50%	18.08	0.8750	2.70	21.03.17	5	Ο.Π.Α.Π. Α.Ε. (Μη Μετατρέψιμο) - Ο.Ρ.Α.Ρ. Σ.Α. (Non Convertible)	100.60	102.55	101.30	2,433,000.00	2,497.05	101.17	103.52
€	1,000.00	4.35%	21.99	12.5667	2.80	20.06.17	5	ΣΥΣΤΗΜΑΤΑ SUNLIGHT Α.Β.Ε.Ε. (Μη Μετατρέψιμο) - SYSTEMS SUNLIGHT S.A. (Non Convertible)	102.10	103.60	103.25	1,041,000.00	1,081.05	99.41	104.50
€	1,000.00	3.10%	15.67	8.3528	2.26	27.06.17	5	ΜΥΤΙΛΗΝΑΙΟΣ Α.Ε. ΟΜ. ΕΠΙΧΕΙΡΗΣΕΩΝ (Μη Μετατρέψιμο) - MYTILINEOS HOLDINGS S.A. (Non Convertible)	101.67	102.40	101.77	3,480,000.00	3,574.11	100.58	103.40
€	1,000.00	3.95%	19.97	19.8597	2.79	04.04.18	7	ΓΕΚ ΤΕΡΝΑ Α.Ε. (Μη μετατρέψιμο) - GEX TERNA S.A. (Non Convertible)	103.00	106.20	104.80	2,857,000.00	3,064.29	99.00	106.20
€	1,000.00	3.00%	15.17	11.8333	1.92	11.05.18	5	CORAL Α.Ε. (Μη μετατρέψιμο) - CORAL Α.Ε. (Non Convertible)	103.00	104.50	103.43	1,328,000.00	1,393.84	100.27	104.95
€	1,000.00	4.95%	24.89	13.4750	6.84	26.06.18	5	B&F Α.Β.Ε.Ε. ΕΝΔΥΜΑΤΩΝ (Μη μετατρέψιμο) - B&F COMM. & GARM. INDUS. S.A. (Non Convertible)	93.00	96.40	93.00	570,000.00	544.38	93.00	98.50
€	1,000.00	3.60%	18.40	2.0000	2.63	12.03.19	7	ΑΕΡΟΠΟΡΙΑ ΑΙΓΑΙΟΥ Α.Ε. (Μη μετατρέψιμο) - AEGEAN AIRLINES S.A. (Non Convertible)	100.60	107.90	105.09	2,987,000.00	3,168.86	100.36	107.90
€	1,000.00	3.40%	17.47	6.4222	2.77	26.07.19	5	ΑΤΤΙΚΑ Α.Ε. ΣΥΜΜΕΤΟΧΩΝ (Μη μετατρέψιμο) - ATTICA HOLDINGS S.A. (Non Convertible)	101.84	103.40	102.65	11,970,000.00	12,342.85	101.32	103.40

ΟΜΟΛΟΓΑ ΔΙΑΠΡΑΓΜΑΤΕΥΣΙΜΑ ΣΤΗΝ Α.Α.Σ.Ε. BONDS TRADED IN FIXED INCOME SECURITIES' MARKET

Όνομαστική Αξία Nominal Value	Ετήσιος Επιτόκιο Today's Interest Rate	Αξία Τελικού Πληρωτέου Value of Last Paid	Ακρωτικό τόκο Accrued Interest	Απόδοση στη Λίξη Yield to Maturity (%)	Ημερομηνία Έκδοσης Issue Date	Διάρκεια (Ετη)- No. Στοιχείων - Note Nr	Όνομασία Name	Μηνιαίες Τιμές Συναλλαγών επί τοις Εκατό (%)	Μηνιαίες Τιμές Συναλλαγών επί τοις Εκατό (%)	Μηνιαίες Τιμές Συναλλαγών επί τοις Εκατό (%)	Όγκος Συναλλαγών Volume of Transactions	Αξία Συναλλαγών (χιλ. €) Value of Transactions (thous. €)	Κατώτερη - Low (%)	Ανώτερη - High (%)
<b>ΟΜΟΛΟΓΑ ΕΛΛΗΝΙΚΟΥ ΔΗΜΟΣΙΟΥ - GOVERNMENT BONDS - DEMATERIALIZED SECURITIES</b>														
€ 1.00	3.00%	0.02		09.03.12	11	06Δ-ΣΤΘ-240223-11x-2.000-1.00 - GGB-FXD-240223-11Y-2.000-1.00	10.00	10.00	10.00		10.00			10.00
€ 1.00	3.00%	0.02		09.03.12	12	06Δ-ΣΤΘ-240224-12x-2.000-1.00 - GGB-FXD-240224-12Y-2.000-1.00	10.00	10.00	10.00		10.00			10.00
€ 1.00	3.00%	0.02		09.03.12	13	06Δ-ΣΤΘ-240225-13x-2.000-1.00 - GGB-FXD-240225-13Y-2.000-1.00	10.00	10.00	10.00		10.00			10.00
€ 1.00	3.00%	0.02		09.03.12	14	06Δ-ΣΤΘ-240226-14x-2.000-1.00 - GGB-FXD-240226-14Y-2.000-1.00	10.00	10.00	10.00		10.00			10.00
€ 1.00	3.00%	0.02		09.03.12	15	06Δ-ΣΤΘ-240227-15x-2.000-1.00 - GGB-FXD-240227-15Y-2.000-1.00	10.00	10.00	10.00		10.00			10.00
€ 1.00	3.00%	0.02		09.03.12	16	06Δ-ΣΤΘ-240228-16x-2.000-1.00 - GGB-FXD-240228-16Y-2.000-1.00	10.00	10.00	10.00		10.00			10.00
€ 1.00	3.00%	0.02		09.03.12	17	06Δ-ΣΤΘ-240229-17x-2.000-1.00 - GGB-FXD-240229-17Y-2.000-1.00	10.00	10.00	10.00		10.00			10.00
€ 1.00	3.00%	0.02		09.03.12	18	06Δ-ΣΤΘ-240230-18x-2.000-1.00 - GGB-FXD-240230-18Y-2.000-1.00	10.00	10.00	10.00		10.00			10.00
€ 1.00	3.00%	0.02		09.03.12	19	06Δ-ΣΤΘ-240231-19x-2.000-1.00 - GGB-FXD-240231-19Y-2.000-1.00	10.00	10.00	10.00		10.00			10.00
€ 1.00	3.00%	0.02		09.03.12	20	06Δ-ΣΤΘ-240232-20x-2.000-1.00 - GGB-FXD-240232-20Y-2.000-1.00	10.00	10.00	10.00		10.00			10.00
€ 1.00	3.00%	0.02		09.03.12	21	06Δ-ΣΤΘ-240233-21x-2.000-1.00 - GGB-FXD-240233-21Y-2.000-1.00	10.00	10.00	10.00		10.00			10.00
€ 1.00	3.00%	0.02		09.03.12	22	06Δ-ΣΤΘ-240234-22x-2.000-1.00 - GGB-FXD-240234-22Y-2.000-1.00	10.00	10.00	10.00		10.00			10.00
€ 1.00	3.00%	0.02		09.03.12	23	06Δ-ΣΤΘ-240235-23x-2.000-1.00 - GGB-FXD-240235-23Y-2.000-1.00	10.00	10.00	10.00		10.00			10.00
€ 1.00	3.00%	0.02		09.03.12	24	06Δ-ΣΤΘ-240236-24x-2.000-1.00 - GGB-FXD-240236-24Y-2.000-1.00	10.00	10.00	10.00		10.00			10.00
€ 1.00	3.00%	0.02		09.03.12	25	06Δ-ΣΤΘ-240237-25x-2.000-1.00 - GGB-FXD-240237-25Y-2.000-1.00	10.00	10.00	10.00		10.00			10.00
€ 1.00	3.00%	0.02		09.03.12	26	06Δ-ΣΤΘ-240238-26x-2.000-1.00 - GGB-FXD-240238-26Y-2.000-1.00	10.00	10.00	10.00		10.00			10.00
€ 1.00	3.00%	0.02		09.03.12	27	06Δ-ΣΤΘ-240239-27x-2.000-1.00 - GGB-FXD-240239-27Y-2.000-1.00	10.00	10.00	10.00		10.00			10.00
€ 1.00	3.00%	0.02		09.03.12	28	06Δ-ΣΤΘ-240240-28x-2.000-1.00 - GGB-FXD-240240-28Y-2.000-1.00	10.00	10.00	10.00		10.00			10.00
€ 1.00	3.00%	0.02		09.03.12	29	06Δ-ΣΤΘ-240241-29x-2.000-1.00 - GGB-FXD-240241-29Y-2.000-1.00	10.00	10.00	10.00		10.00			10.00
€ 1.00	3.00%	0.02		09.03.12	30	06Δ-ΣΤΘ-240242-30x-2.000-1.00 - GGB-FXD-240242-30Y-2.000-1.00	10.00	10.00	10.00		10.00			10.00
€ 1,000.00	4.38%	43.75		01.08.17	5	06Δ-ΣΤΘ-010822-05x-4.375-1.000 - GGB-FXD-010822-05Y-4.375-1.000	98.91	98.91	98.91		98.91			98.91
€ 1.00	3.50%	0.04		05.12.17	5	06Δ-ΣΤΘ-300123-05x-3.500-1.00 - GGB-FXD-300123-05Y-3.500-1.00	94.57	94.57	94.57		94.57			94.57
€ 1.00	3.75%	0.04		05.12.17	10	06Δ-ΣΤΘ-300128-10x-3.750-1.00 - GGB-FXD-300128-10Y-3.750-1.00	85.46	85.46	85.46		85.46			85.46
€ 1.00	3.90%	0.04		05.12.17	15	06Δ-ΣΤΘ-300133-15x-3.900-1.00 - GGB-FXD-300133-15Y-3.900-1.00	78.67	78.67	78.67		78.67			78.67
€ 1.00	4.00%	0.04		05.12.17	19	06Δ-ΣΤΘ-300137-19x-4.000-1.00 - GGB-FXD-300137-19Y-4.000-1.00	77.04	77.04	77.04		77.04			77.04
€ 1.00	4.20%	0.04		05.12.17	24	06Δ-ΣΤΘ-300142-24x-4.200-1.00 - GGB-FXD-300142-24Y-4.200-1.00	77.76	77.76	77.76		77.76			77.76
€ 1,000.00	3.38%	33.75		15.02.18	7	06Δ-ΣΤΘ-150225-07x-3.375-1.000 - GGB-FXD-150225-07Y-3.375-1.000	99.24	99.24	99.24		99.24			99.24
€ 1,000.00	3.45%	5.29		05.02.19	5	06Δ-ΣΤΘ-020424-05x-3.450-1.000 - GGB-FXD-020424-05Y-3.450-1.000	99.31	99.31	99.31		99.31			99.31
€ 1,000.00	2.90%	31.61		15.02.19	4	06Δ-ΣΤΘ-200323-04x-2.900-1.000 - GGB-FXD-200323-04Y-2.900-1.000	100.00	100.00	100.00		100.00			100.00
€ 1,000.00	3.25%	35.43		15.02.19	6	06Δ-ΣΤΘ-200325-06x-3.250-1.000 - GGB-FXD-200325-06Y-3.250-1.000	100.00	100.00	100.00		100.00			100.00
€ 1,000.00	3.55%	38.70		15.02.19	7	06Δ-ΣΤΘ-200326-07x-3.550-1.000 - GGB-FXD-200326-07Y-3.550-1.000	100.00	100.00	100.00		100.00			100.00
€ 1,000.00	3.88%	38.75		12.03.19	10	06Δ-ΣΤΘ-120329-10x-3.875-1.0000 - GGB-FXD-120329-10Y-3.875-1.000	99.80	99.80	99.80		99.80			99.80
€ 1,000.00	1.88%	18.75		23.07.19	7	06Δ-ΣΤΘ-230726-07x-1.875-1.000 - GGB-FXD-230726-07Y-1.875-1.000	99.84	99.84	99.84		99.84			99.84
€ 1,000.00	0.32% <b>flr</b>	1.92		12.08.19	2	06Δ-KYM-160921-02x-0.319-1.000 - GGB-FLT-160921-02Y-0.319-1.000	100.00	100.00	100.00		100.00			100.00

ΟΜΟΛΟΓΑ ΔΙΑΠΡΑΓΜΑΤΕΥΣΙΜΑ ΜΕ ΤΗ ΜΕΘΟΔΟ ΕΚΦΩΝΗΣΗΣ-ΑΝΤΙΦΩΝΗΣΗΣ BONDS TRADED WITH THE OPEN OUTCRY METHOD

Ονομαστική Αξία / Ελάχιστη Διαπραγματεύσιμη Ποσότητα Nominal Value / Minimum Nominal Traded Value	Σημερινό Επιτόκιο Today's Interest Rate	Αξία Τελευταίου Αποπληρωθέντος Τόκου Value of Last Paid Coupon	Απόδοση στη Λήξη	Ημερομηνία Έκδοσης Issue Date	Διάρκεια(Έτη) Duration (Years)	Νο. Σημείωσης - Note NR	ΔΑΝΕΙΑ ONDS	Μηνιαίες Τιμές Εκφώνησης Monthly Outcry Prices			Συναλλαγές σε Τεμάχια Αξία συναλλαγών	Κατώτερη Low	Ανώτερη High
								Κατώτερη - Low	Ανώτερη-High	Τελευταία-Last			

**ΝΟΜΙΚΩΝ ΠΡΟΣΩΠΩΝ ΚΑΙ ΕΤΑΙΡΕΙΩΝ ΣΕ ΣΥΝΑΛΛΑΓΜΑ ΚΑΙ ΕΥΡΩ - CORPORATION BONDS IN FOREIGN CURRENCY AND EURO**

GBP	10.00	2.50	0.250000	01/12/1928	09.04.00		E.K.T.E. - National Mortgage Bank						0.00	0.00
GBP	10.00	2.50	0.250000	01/12/1930	07.04.00		E.K.T.E. σειρά - National Mortgage B	2.27	2.27	2.27			2.27	2.27

**ΣΗΜΕΙΩΣΕΙΣ ΟΜΟΛΟΓΩΝ - BONDS NOTES**

ΑΠΟΔΟΣΕΙΣ ΟΜΟΛΟΓΩΝ: Υπολογίζεται η ετησιοποιημένη απόδοση στην λήξη του Ομολόγου στο νόμισμα εκδόσής του όπου α) δεν λαμβάνονται υπόψιν οι δυνατότητες μετατροπής των ομολογιών σε μετοχές και β) τα ομόλογα κυμαινόμενου επιτοκίου θεωρείται ότι μέχρι να λήξουν θα έχουν το σημερινό επιτόκιο / BONDS YIELD: Annualised Bond's Yield to Maturity (YTM) in terms of the Bond's clause is calculated, where a) the entitlement of a convertible bond to be converted into shares is not considered and b) the floating interest rate Bonds are considered to retain the current interest rate up to their redemption date.

\* Όσον αφορά τα ομόλογα που διαπραγματεύονται στην Α.Α.Σ.Ε όλες οι τιμές εκφράζονται επί τοις εκατό (%) της ονομαστικής τιμής τους. Ο όγκος συναλλαγών υπολογίζεται ως (Τεμάχια) \* (Ονομαστική τιμή). Transactions Volume = (Pieces) \* (Face Value).

Η αξία συναλλαγών υπολογίζεται ως (Τεμάχια)\*(Ονομαστική Τιμή)\*(Τιμή%)+(Αεδουλευμένοι Τόκοι) / All the prices for the bonds that are traded in the F.I.S.M. refer to percentage (%) upon the nominal value, while the volume of transactions refer to euro. Transactions Value = (Pieces) \* (Nominal value) \* (price %) + (Accrued interest).

Συντμήσεις - Abbreviations Α.Α.Σ.Ε = ΑΓΟΡΑ ΑΞΙΩΝ ΣΤΑΘΕΡΩΝ ΕΙΣΟΔΗΜΑΤΟΣ / F.I.S.M.=FIXED INCOME SECURITIES' MARKET

\*\*\*

Σύμβολο ΟΑΣΗΣ OASHS Code	Χρεόγραφο (1)	Αριθμός Εισηγμένων Χρεογράφων Number of Listed Securities (2)	Όνομαστική Αξία Χρημ/κή Αξία (εκατ. Ευρώ) Market Capitalisation (Million Euro) (3)	% στη Συνολική Χρημ/κή Αξία% in Total Market Capitalisation	Κατηγορία - Category (5)	No Σημείωσης - Note Nr	Τιμή Κλεισίματος Closing Price	Τιμή Κλεισίματος πρ. μήνα Previous Month Closing	% Μεταβολή Μηνός Monthly Price Change	Κέρδη ανά Μετοχή Profits per Share		Έτος χρήσης Fiscal year
										πρ. φόρων Before tax	μετά φόρων after tax	
<b>Διαπραγματεύσιμα Αμοιβαία Κεφάλαια</b>												
<b>1 Τίτλοι-Stocks, ΣΥΝΟΛΟ ΚΛΑΔΟΥ :</b>		<b>812,382</b>										
ΑΔΑΚ	ALPHA ETF FTSE Athex Large Cap	812,382	---	0.00	ΔΑΚ	22.06	21.85	0.96	0.00	0.00	---	
<b>Τράπεζες</b>												
<b>6 Τίτλοι-Stocks, ΣΥΝΟΛΟ ΚΛΑΔΟΥ :</b>		<b>7,085,354,449</b>	<b>10,312.79</b>	<b>17.82</b>								
ΑΛΦΑ	ALPHA BANK (ΚΟ)	1,543,699,381	0.3	2,644.36	4.57	K	1.71	1.63	5.16	-0.19	0.03	---
ΑΤΤ	ΑΤΤΙΣΑ BANK Α.Τ.Ε. (ΚΟ)	461,254,013	0.3	199.26	0.34	K	0.432	0.433	-0.23	0.01	-0.01	---
ΕΛΛ	ΕΛΛΑΔΟΣ ΤΡΑΠΕΖΑ (ΚΟ)	19,864,886	5.6	275.72	0.48	K	13.88	14.04	-1.14	0.00	0.00	---
ΕΤΕ	ΕΘΝΙΚΗ ΤΡΑΠΕΖΑ (ΚΟ)	914,715,153	3	2,554.80	4.42	K	2.79	2.64	5.88	-0.03	-0.05	---
ΕΥΡΩΒ	ΤΡΑΠΕΖΑ EUROBANK ERGASIAS (ΚΟ)	3,709,161,852	0.23	3,293.74	5.69	K	0.888	0.805	10.31	0.07	0.04	---
ΠΕΙΡ	ΠΕΙΡΑΙΩΣ ΤΡΑΠΕΖΑ (ΚΟ)	436,659,164	6	1,344.91	2.32	K	3.08	3.08	0.00	0.21	-0.39	---
<b>Συμμετοχές &amp; Ανάπτυξη Ακίνητης Περιουσίας</b>												
<b>5 Τίτλοι-Stocks, ΣΥΝΟΛΟ ΚΛΑΔΟΥ :</b>		<b>237,564,145</b>	<b>777.47</b>	<b>1.34</b>								
ΒΩΒΟΣ	ΒΩΒΟΣ ΜΠΑΜΠΗΣ (ΚΟ)	33,930,000	0.3	10.31	0.02	A	0.304	0.304	0.00	0.00	0.00	---
ΕΛΒΙΟ	ΕΛΒΙΕΜΕΚ (ΚΟ)	7,085,888	1.59	18.42	0.03	E	2.60	2.60	0.00	-0.09	-0.09	---
ΚΑΜΠ	REDS (ΚΟ)	57,434,884	1.31	65.48	0.11	K	1.14	1.16	-1.72	0.05	0.03	---
ΚΕΚΡ	ΚΕΚΡΩΨ (ΚΟ)	19,804,134	0.3	55.85	0.10	K	2.82	3.08	-8.44	0.00	0.00	2018
ΚΕΡΑΛ	ΚΕΡΑΜΕΙΑ-ΑΛΛΑΤΙΝΗ (ΚΟ)	24,619,524	0.5	2.17	0.00	A	0.088	0.088	0.00	0.00	0.00	---
ΛΑΜΔΑ	LAMDA DEVELOPMENT(ΚΟ)	79,721,775	0.3	621.83	1.07	K	7.80	9.26	-15.77	0.95	0.77	---
ΠΑΣΑΛ	PASAL A.E. (ΚΟ)	14,967,940	0.5	3.41	0.01	E	0.228	0.200	14.00	-0.50	-0.44	---
<b>Υπηρεσίες Ακίνητης Περιουσίας</b>												
<b>1 Τίτλοι-Stocks, ΣΥΝΟΛΟ ΚΛΑΔΟΥ :</b>		<b>14,000,000</b>	<b>97.3</b>	<b>0.17</b>								
ΑΣΤΑΚ	ΑΡΗΑ ΑΣΤΙΚΑ ΑΚΙΝΗΤΑ (ΚΟ)	14,000,000	4.15	97.30	0.17	K	6.95	7.20	-3.47	0.29	0.22	---
<b>Α.Ε.Α.Π. Επαγγελματικών Χώρων</b>												
<b>2 Τίτλοι-Stocks, ΣΥΝΟΛΟ ΚΛΑΔΟΥ :</b>		<b>121,091,238</b>	<b>146.55</b>	<b>0.25</b>								
ΜΠΡΙΚ	BRIQ PROPERTIES (ΚΟ)	11,921,531	2.33	26.47	0.05	K	2.22	2.38	-6.72	0.00	0.00	2018
ΤΡΑΣΤΟ	TRASTOR A.E.Α.Π. (ΚΟ)	109,169,707	0.5	120.09	0.21	K	1.10	1.10	0.00	0.00	0.00	2018
<b>Διαφοροποιημένες Α.Ε.Α.Π.</b>												
<b>2 Τίτλοι-Stocks, ΣΥΝΟΛΟ ΚΛΑΔΟΥ :</b>		<b>265,994,534</b>	<b>1,521.42</b>	<b>2.63</b>								
ΙΝΤΕΡΚΙ	INTERCONTINENTAL (ΚΟ)	10,500,000	4	65.10	0.11	K	6.20	6.20	0.00	0.93	0.86	---
ΠΑΝΓΑΙ	ΕΘΝΙΚΗ ΠΑΝΓΑΙΑ (ΚΟ)	255,494,534	3	1,456.32	2.52	K	5.70	5.50	3.64	0.50	0.45	---
<b>Διαφοροποιημένες Χρηματοοικονομικές Υπηρεσίες</b>												
<b>2 Τίτλοι-Stocks, ΣΥΝΟΛΟ ΚΛΑΔΟΥ :</b>		<b>940,295,248</b>	<b>130.94</b>	<b>0.23</b>								
CNLCAP	CNL CAPITAL (ΚΟ)	784,500	10	8.24	0.01	K	10.50	10.40	0.96	0.00	0.00	2018
ΜΙΓ	MARFIN INVESTMENT GROUP (ΚΟ)	939,510,748	0.3	122.70	0.21	K	0.131	0.141	-7.09	0.05	0.06	---
<b>Διαχείριση Κεφαλαίων &amp; Θεματοφύλακες</b>												
<b>1 Τίτλοι-Stocks, ΣΥΝΟΛΟ ΚΛΑΔΟΥ :</b>		<b>401,136</b>	<b>9.87</b>	<b>0.02</b>								
ΑΝΔΡΟ	ΑΝΔΡΟΜΕΔΑ ΑΕΞ (ΚΟ)	401,136	15.25	9.87	0.02	K	24.60	23.80	3.36	0.00	0.00	2018
<b>Επενδυτικές Υπηρεσίες</b>												
<b>1 Τίτλοι-Stocks, ΣΥΝΟΛΟ ΚΛΑΔΟΥ :</b>		<b>60,348,000</b>	<b>278.2</b>	<b>0.48</b>								
ΕΧΑΕ	ΕΛΛΗΝ. ΧΡΗΜΑΤΙΣΤΗΡΙΑ-Χ.Α. (ΚΟ)	60,348,000	0.58	278.20	0.48	K	4.61	4.68	-1.39	0.07	0.05	---
<b>Γενικές Ασφάλειες</b>												
<b>1 Τίτλοι-Stocks, ΣΥΝΟΛΟ ΚΛΑΔΟΥ :</b>		<b>27,503,677</b>	<b>146.32</b>	<b>0.25</b>								
ΕΥΠΙΚ	ΕΥΡΩΠΑΪΚΗ ΠΙΣΤΗ (ΚΟ)	27,503,677	0.63	146.32	0.25	K	5.32	4.40	20.91	0.56	0.39	---
<b>Μεσίτες Ασφαλίσεων</b>												
<b>0 Τίτλοι-Stocks, ΣΥΝΟΛΟ ΚΛΑΔΟΥ :</b>		<b>6,000,000</b>	<b>.05</b>	<b>0.00</b>								
ΕΥΒΡΚ	ΓΙΟΥΡΟΜΠΡΟΚΕΡΣ (ΚΟ)	6,000,000	0.6	0.05	0.00	A	0.008	0.008	0.00	0.00	0.00	---
<b>Συμβατική Ηλεκτρική Ενέργεια</b>												
<b>2 Τίτλοι-Stocks, ΣΥΝΟΛΟ ΚΛΑΔΟΥ :</b>		<b>464,000,000</b>	<b>1,211.04</b>	<b>2.09</b>								
ΑΔΜΗΕ	ΑΔΜΗΕ ΣΥΜΜΕΤΟΧΩΝ Α.Ε. (ΚΟ)	232,000,000	2.12	482.56	0.83	K	2.08	2.15	-3.26	0.00	0.00	2018
ΔΕΗ	ΔΕΗ (ΚΟ)	232,000,000	2.48	728.48	1.26	K	3.14	2.77	13.36	-3.66	-3.90	---
<b>Εναλλακτική Ηλεκτρική Ενέργεια</b>												
<b>1 Τίτλοι-Stocks, ΣΥΝΟΛΟ ΚΛΑΔΟΥ :</b>		<b>113,918,936</b>	<b>845.28</b>	<b>1.46</b>								
ΤΕΝΕΡΓ	ΤΕΡΝΑ ΕΝΕΡΓΕΙΑΚΗ (ΚΟ)	113,918,936	0.3	845.28	1.46	K	7.42	7.79	-4.75	0.56	0.42	---
<b>Τρόφιμα</b>												
<b>7 Τίτλοι-Stocks, ΣΥΝΟΛΟ ΚΛΑΔΟΥ :</b>		<b>239,658,353</b>	<b>364.72</b>	<b>0.63</b>								
ΕΒΡΟΦ	ΕΒΡΟΦΑΡΜΑ (ΚΟ)	13,673,200	0.88	13.67	0.02	K	1.00	0.954	4.82	0.09	0.07	---
ΚΕΠΕΝ	ΚΕΠΕΝΟΥ ΜΥΛΟΙ (ΚΟ)	6,700,000	0.8	10.39	0.02	K	1.55	1.69	-8.28	0.00	0.00	2018
ΚΜΟΛ	ΚΑΡΑΜΟΛΕΓΚΟΣ (ΚΟ)	9,742,920	0.4	15.78	0.03	K	1.62	1.37	18.25	-0.13	-0.09	---
ΚΡΕΤΑ	ΚΡΕΤΑ ΦΑΡΜ (ΚΟ)	31,543,600	0.42	34.22	0.06	A	1.09	1.09	0.00	0.00	0.00	---
ΚΡΙ	ΚΡΙ - ΚΡΙ (ΚΟ)	33,065,136	0.38	165.33	0.29	K	5.00	5.24	-4.58	0.00	0.00	2018
ΛΟΥΛΗ	ΛΟΥΛΗ ΜΥΛΟΙ (ΚΟ)	17,120,280	0.94	57.87	0.10	K	3.38	3.36	0.60	0.04	0.03	---
ΝΙΚΑΣ	ΝΙΚΑΣ (ΚΟ)	119,596,817	0.04	53.10	0.09	E	0.444	0.410	8.29	-0.06	-0.05	---
ΣΑΡΑΝ	ΣΑΡΑΝΤΟΠΟΥΛΟΣ ΚΥΛ/ΜΥΛΟΙ (ΚΟ)	4,181,450	0.5	13.80	0.02	K	3.30	2.54	29.92	-0.02	-0.03	---
ΧΚΡΑΝ	ΧΑΤΖΗΚΡΑΝΙΩΤΗ Ε. ΥΙΟΙ (ΚΟ)	4,034,950	0.68	0.56	0.00	A	0.140	0.140	0.00	0.00	0.00	---

P/E	Προ φόρων before tax	Μετα φόρων after tax	Μέρισμα / Dividend 2018	Μέρισμα / Dividend / Interim 2018	Μέρισμα / Dividend / Interim 2018	Μεταγενεαπόδοση Dividend Yield (%) <sup>(1)</sup>	Διακιμάνσεις Τιμών Σεπτεμβρίου Monthly Price in September		Διακιμάνσεις Τιμών από 1/1/2019 Price Range since 1.1.2019		Αξία Συνοδών Value of Transactions <sup>(2)</sup>	Όγκος συναλλαγών Transactions Volume <sup>(3)</sup>	Αριθμός Πράξεων Number of Trades	Μηνιαία Ευρηματικότητα Monthly Marketability (%)	Securities <sup>(4)</sup>	
							Κατώτερη Low	Ανώτερη High	Κατώτερη Low	Ανώτερη High						
<b>ETF</b>																
											849,275.80		38,905	59	4.79	: TOTAL OF SECTOR
							21.40	22.50	15.86	24.45	849,275.80		38,905	59	4.79	ALPHA ETF FTSE Athex Large Cap
<b>Banks</b>																
											568,239,196.43		379,068,999	263,743	5.35	: TOTAL OF SECTOR
							1.53	1.73	0.84	1.86	131,890,729.05		79,186,759	56,896	5.13	ALPHA BANK (CR)
							0.43	0.48	0.10	0.62	4,754,329.15		10,550,886	6,268	2.29	ATTICA BANK S.A. (CR)
			0.67	0.67	4.84	13.38	14.30	12.20	15.20	5,762,207.34		420,740	2,713	2.12	BANK OF GREECE (CR)	
							2.45	2.81	0.90	2.81	168,054,875.60		63,159,027	71,064	6.90	NATIONAL BANK (CR)
							0.76	0.89	0.47	0.90	162,382,249.20		194,158,550	52,918	5.23	EUROBANK ERGASIAS (CR)
							2.81	3.18	0.55	3.29	95,394,806.09		31,593,037	73,884	7.24	PIRAEUS BANK (CR)
<b>Real Estate Holding and Development</b>																
											25,963,803.31		3,951,566	13,313	1.66	: TOTAL OF SECTOR
							0.30	0.30	0.30	0.30	0.00		0	0	0.00	BABIS VOVOS SA (CR)
							2.60	2.60	2.60	4.70	0.00		0	0	0.00	ELVIEMEK (CR)
							1.10	1.26	0.80	1.30	369,515.00		311,215	762	0.54	REDS S.A. (CR)
							2.77	3.21	1.24	3.90	1,165,035.93		387,663	2,056	1.96	KEKROPS SA (CR)
							0.09	0.09	0.09	0.09	0.00		0	0	0.00	KERAMIA-ALLATINI (CR)
							7.34	9.33	5.62	10.10	24,377,570.85		3,057,505	10,332	3.84	LAMDA DEVELOPMENT SA (CR)
							0.18	0.30	0.07	0.30	51,681.53		195,183	163	1.30	PASAL DEVELOPMENT S.A. (CR)
<b>Real Estate Services</b>																
											31,426.70		4,418	148	0.03	: TOTAL OF SECTOR
							6.95	7.70	6.05	8.10	31,426.70		4,418	148	0.03	ALPHA REAL ESTATE SA(CR)
<b>Office REITs</b>																
											602,213.73		434,298	733	0.36	: TOTAL OF SECTOR
8.2	8.9		0.04	0.06	2.48	2.22	2.38	1.96	2.56		238,580.74		104,553	440	0.88	BRIQ PROPERTIES (CR)
18.3	23.3					1.06	1.18	0.69	1.24		363,632.99		329,745	293	0.30	TRASTOR REAL EST. INV. CO.(CR)
<b>Diversified REITs</b>																
											539,023.55		86,351	288	0.03	: TOTAL OF SECTOR
			0.31	0.36	5.81	6.05	6.40	5.50	6.70		520,804.20		83,117	253	0.79	INTERCONTINENTAL (CR)
			0.22	0.29	5.02	5.25	5.80	4.40	5.90		18,219.35		3,234	35	0.00	NBG PANGAEA (CR)
<b>Diversified Financial Services</b>																
											7,021,203.24		49,567,850	10,185	5.27	: TOTAL OF SECTOR
**	**		0.13	1.24	10.20	10.50	9.35	10.50			43,039.30		4,157	52	0.53	CNL CAPITAL (CR)
						0.13	0.16	0.07	0.16		6,978,163.94		49,563,693	10,133	5.28	MARFIN INVESTMENT GROUP (CR)
<b>Asset Managers &amp; Custodians</b>																
											28,411.80		1,176	34	0.29	: TOTAL OF SECTOR
			0.75			23.40	24.60	20.40	26.80		28,411.80		1,176	34	0.29	ANDROMEDA SA (CR)
<b>Investment Services</b>																
											6,830,464.29		1,440,996	4,850	2.39	: TOTAL OF SECTOR
			0.05	0.05	1.08	4.59	4.88	3.52	5.23		6,830,464.29		1,440,996	4,850	2.39	HELLENIC EXCHANGES-A.S.E. (CR)
<b>Full Line Insurance</b>																
											1,060,444.81		215,575	1,060	0.78	: TOTAL OF SECTOR
			0.12	0.13	2.44	4.38	5.46	3.40	5.46		1,060,444.81		215,575	1,060	0.78	EUROPEAN RELIANCE INSUR. (CR)
<b>Insurance Brokers</b>																
											0.00		0	0	0.00	: TOTAL OF SECTOR
						0.01	0.01	0.01	0.01		0.00		0	0	0.00	EUROBROKERS S.A. (CR)
<b>Conventional Electricity</b>																
											54,768,405.19		19,513,644	31,296	4.21	: TOTAL OF SECTOR
8.5	8.5		0.06	2.89	2.05	2.25	1.46	2.29			8,178,279.03		3,848,734	6,535	1.66	ADMIE (IPTO) HOLDING S.A. (CR)
						2.71	3.26	1.20	3.26		46,590,126.16		15,664,910	24,761	6.75	PPC (CR)
<b>Alternative Electricity</b>																
											19,306,064.53		2,584,937	7,928	2.27	: TOTAL OF SECTOR
			0.04			7.08	7.87	5.30	7.87		19,306,064.53		2,584,937	7,928	2.27	TERNA ENERGY (CR)
<b>Food Products</b>																
											1,410,363.07		376,443	1,409	0.16	: TOTAL OF SECTOR
						0.90	1.07	0.61	1.16		87,022.78		88,733	347	0.65	EVROFARMA SA (CR)
12.0	13.5	0.03	0.04	2.77	1.55	1.69	1.23	1.78			2,521.53		1,557	4	0.02	MILLS KEPENOS (CR)
						1.42	1.79	1.14	2.48		5,373.47		3,498	23	0.04	KARAMOLEGOS SA (CR)
						1.09	1.09	0.60	1.22		0.00		0	0	0.00	KRETA FARM SA (CR)
9.9	13.9	0.12	0.15	3.00	4.87	5.34	4.25	5.78			1,065,482.17		207,378	837	0.63	KRI-KRI S.A. (CR)
						3.22	3.52	2.10	3.56		248,082.60		73,372	183	0.43	LOULIS MILLS SA (CR)
						0.41	0.44	0.32	0.44		652.00		1,500	3	0.00	NIKAS SA (CR)
						2.54	3.30	0.57	3.30		1,228.52		405	12	0.01	FLOUR MILLS SARANTOPOULOS SA
						0.14	0.14	0.14	0.14		0.00		0	0	0.00	CHATZIKRANIOTIS & SONS SA (CR)

Σύμβολο ΟΑΣΗΧ OASIS Code	Χρεόγραφο (1)	Αριθμός Εισηγμένων Χρεογράφων Number of Listed Securities (2)	Όνομαστική Αξία Χρημ/κή Αξία (Εκατ. Ευρώ) Market Capitalisation (Million Euro) (**)	% στη Συνολική Χρημ/κή Αξία % in Total Market Capitalisation	Κατηγορία - Category (3)	No Σημείωσης - Note Nr	Τιμή Κλεισίματος Closing Price	Τιμή Κλεισίματος πρ. μήνα Previous Month Closing	% Μεταβολή Μηνός Monthly Price Change	Κέρδη ανά Μετοχή Profits per Share		Έτος χρήσης Fiscal year
										πρ φόρων Before tax	μετά φόρων after tax	
<b>Απόσταση &amp; Οικοπαράγωγη</b>												
1 Τίτλοι-Stocks, ΣΥΝΟΛΟ ΚΛΑΔΟΥ :		44,737,112	29.21	0.05								
ΚΤΗΛΑ	ΚΤΗΜΑ Κ. ΛΑΖΑΡΙΔΗ (ΚΟ)	18,017,472	0.36	28.47	0.05	K	1.58	1.44	9.72	0.08	0.10	---
ΜΠΟΚΑ	ΜΠΟΥΤΑΡΗΣ Ι. & ΥΙΟΣ (ΚΑ)	25,179,640	0.6	0.74	0.00	A	0.026	0.026	0.00	0.00	0.00	---
ΜΠΟΠΑ	ΜΠΟΥΤΑΡΗΣ Ι. & ΥΙΟΣ (ΠΑ)	1,540,000	0.6			A	0.057	0.057	0.00	0.00	0.00	---
<b>Καπνός</b>												
1 Τίτλοι-Stocks, ΣΥΝΟΛΟ ΚΛΑΔΟΥ :		2,760,000	701.04	1.21								
ΚΑΡΕΛ	ΚΑΡΕΛΙΑ (ΚΑ)	2,760,000	11.83	701.04	1.21	K	254.00	280.00	-9.29	37.26	28.64	---
<b>Γεωργεία, Αλιεία, Εκτροφή και Φυτείες</b>												
5 Τίτλοι-Stocks, ΣΥΝΟΛΟ ΚΛΑΔΟΥ :		592,253,236	99.25	0.17								
ΚΡΕΚΑ	ΚΡΕΚΑ (ΚΟ)	7,125,216	0.65	0.24	0.00	E	0.034	0.034	0.00	0.00	0.00	2018
ΝΗΡ	ΝΗΡΕΥΣ (ΚΟ)	294,016,812	0.3	60.86	0.11	K	0.207	0.208	-0.48	-0.05	-0.04	---
ΠΕΡΣ	ΠΕΡΣΕΥΣ (ΚΟ)	17,175,776	0.37	19.07	0.03	K	1.11	1.13	-1.77	0.00	0.00	2018
ΣΕΛΟ	ΣΕΛΟΝΤΑ (ΚΟ)	245,497,164	0.3	12.77	0.02	E	0.052	0.056	-7.14	-0.14	-0.13	---
ΣΠΥΡ	ΣΠΥΡΟΥ ΑΓΡ. ΟΙΚ. (ΚΟ)	28,438,268	0.3	6.31	0.01	K	0.222	0.222	0.00	-0.08	-0.02	---
<b>Αναψυκτικά</b>												
1 Τίτλοι-Stocks, ΣΥΝΟΛΟ ΚΛΑΔΟΥ :		369,285,526	11,030.56	19.06								
ΕΕΕ	COCA-COLA HBC AG (ΚΟ)	369,285,526	5.7CHF	11,030.56	19.06	K	29.87	30.44	-1.87	1.65	1.21	---
<b>Ταξίδια &amp; Τουρισμός</b>												
5 Τίτλοι-Stocks, ΣΥΝΟΛΟ ΚΛΑΔΟΥ :		667,515,495	303.57	0.52								
ΑΝΕΚ	ΑΝΕΚ (ΚΟ)	185,373,016	0.3	11.53	0.02	E	0.061	0.064	-4.69	-0.07	-0.07	---
ΑΝΕΠ	ΑΝΕΚ (ΠΟ '90)	312,163	0.3			E	0.072	0.072	0.00	-0.07	-0.07	---
ΑΝΕΠΟ	ΑΝΕΚ (ΠΟ '96)	2,969,713	0.3			E	0.100	0.100	0.00	-0.07	-0.07	---
ΑΤΤΙΚΑ	ΑΤΤΙΚΑ ΣΥΜΜΕΤΟΧΩΝ (ΚΟ)	215,805,843	0.3	258.97	0.45	K	1.20	1.31	-8.40	0.09	0.09	---
ΚΥΡΙΟ	ΚΥΡΙΑΚΟΥΛΗΣ (ΚΟ)	7,595,160	0.6	15.19	0.03	K	2.00	2.34	-13.50	0.08	0.07	---
ΝΕΛ	ΝΕΛ (ΚΟ)	255,459,600	0.3	17.88	0.03	A	0.070	0.070	0.00	0.00	0.00	---
<b>Ξενοδοχεία &amp; Πανσιόν</b>												
2 Τίτλοι-Stocks, ΣΥΝΟΛΟ ΚΛΑΔΟΥ :		29,782,750	458.69	0.79								
ΛΑΜΨΑ	ΛΑΜΨΑ (ΚΟ)	21,364,000	1.12	416.60	0.72	K	19.50	20.00	-2.50	0.73	0.58	---
ΠΡΕΖΤ	ΓΕΚΕ (ΚΑ)	8,418,750	0.3	42.09	0.07	K	5.00	5.00	0.00	0.00	0.00	2018
<b>Αεροπορικές Εταιρείες</b>												
1 Τίτλοι-Stocks, ΣΥΝΟΛΟ ΚΛΑΔΟΥ :		71,417,100	578.48	1.00								
ΑΡΑΙΓ	ΑΕΡΟΠΟΡΙΑ ΑΙΓΑΙΟΥ (ΚΟ)	71,417,100	0.65	578.48	1.00	K	8.10	7.85	3.18	1.38	0.95	---
<b>Τυχερά Παιχνίδια</b>												
2 Τίτλοι-Stocks, ΣΥΝΟΛΟ ΚΛΑΔΟΥ :		478,585,164	3,094.16	5.35								
ΙΝΛΟΤ	ΙΝΤΡΑΛΟΤ (ΚΟ)	156,961,721	0.3	59.65	0.10	K	0.380	0.470	-19.15	-0.01	0.17	---
ΟΠΑΠ	ΟΠΑΠ (ΚΟ)	321,623,443	0.3	3,034.52	5.24	K	9.44	9.59	-1.62	0.68	0.46	---
<b>Υλικό Υπολογιστών</b>												
2 Τίτλοι-Stocks, ΣΥΝΟΛΟ ΚΛΑΔΟΥ :		33,076,067	11.44	0.02								
ΑΓΚΡΙ	ΑΛΦΑ ΓΚΡΙΣΙΝ Α.Ε. (ΚΟ)	14,870,100	0.3	0.21	0.00	A	0.014	0.014	0.00	0.00	0.00	---
ΙΝΤΕΚ	ΙΝΤΕΑΛ ΟΜΙΛΟΣ (ΚΟ)	8,298,467	0.4	8.26	0.01	K	0.995	1.08	-7.87	-0.16	-0.25	---
ΣΠΙ	CPH (ΚΟ)	9,907,500	0.3	2.97	0.01	K	0.300	0.290	3.45	0.00	0.00	2018
<b>Υπηρεσίες Ηλεκτρονικών Υπολογιστών</b>												
4 Τίτλοι-Stocks, ΣΥΝΟΛΟ ΚΛΑΔΟΥ :		90,714,218	323.04	0.56								
ΒΥΤΕ	ΒΥΤΕ COMPUTER (ΚΟ)	15,816,009	0.3	17.71	0.03	K	1.12	1.22	-8.20	0.02	0.02	---
ΚΟΥΑΛ	QUALITY & RELIABILITY (ΚΟ)	27,345,120	0.47	5.72	0.01	K	0.209	0.223	-6.28	-0.01	-0.02	---
ΚΟΥΕΣ	QUEST ΣΥΜΜΕΤΟΧΩΝ (ΚΟ)	35,740,896	0.1	255.90	0.44	K	7.16	6.74	6.23	2.02	1.68	---
ΠΡΟΦ	PROFILE (ΚΟ)	11,812,193	0.47	43.71	0.08	K	3.70	4.13	-10.41	0.14	0.11	---
<b>Λογισμικό</b>												
3 Τίτλοι-Stocks, ΣΥΝΟΛΟ ΚΛΑΔΟΥ :		25,383,132	57.1	0.10								
ΙΛΥΔΑ	ΙΛΥΔΑ (ΚΟ)	8,226,132	0.9	2.53	0.00	K	0.308	0.350	-12.00	-0.03	-0.03	---
ΛΟΓΟΣ	LOGISMOS (ΚΟ)	4,740,000	0.86	2.42	0.00	K	0.510	0.510	0.00	0.00	0.00	2018
ΜΛΣ	MLS ΠΛΗΡΟΦΟΡΙΚΗ (ΚΟ)	12,417,000	0.31	52.15	0.09	K	4.20	4.78	-12.13	0.00	0.00	2018
<b>Υπηρεσίες Τηλεπικοινωνιών</b>												
3 Τίτλοι-Stocks, ΣΥΝΟΛΟ ΚΛΑΔΟΥ :		680,364,733	6,145.71	10.62								
ΝΙΟΥΣ	ΕΙΔΗΣΕΟΦΩΝΙΚΗ ΕΛΛΑΣ (ΚΟ)	27,848,000	0.3	10.25	0.02	K	0.368	0.434	-15.21	-0.06	-0.06	---
ΟΤΕ	ΟΤΕ (ΚΟ)	479,939,319	2.83	6,066.43	10.48	K	12.64	12.14	4.12	0.84	0.34	---
ΦΟΡΘ	FORTHNET (ΚΟ)	172,577,414	0.3	69.03	0.12	E	0.400	0.330	21.21	-0.21	-0.18	---
<b>Εξοπλισμός Τηλεπικοινωνιών</b>												
2 Τίτλοι-Stocks, ΣΥΝΟΛΟ ΚΛΑΔΟΥ :		82,456,530	98.69	0.17								
ΙΝΤΚΑ	INTRACOM HOLDINGS (ΚΟ)	76,000,000	1	68.86	0.12	K	0.906	1.03	-11.87	0.09	-0.03	---
ΣΠΕΙΣ	SPACE HELLAS (ΚΟ)	6,456,530	1.08	29.83	0.05	K	4.62	4.80	-3.75	0.32	0.19	---

P/E	ΠΟΣ φόρων before tax	μετά φόρων after tax	Μέρισμα / Προμήθεια 2018 Dividend / Interim		Μέρισμα / Προμήθεια 2018 Dividend / Interim		Μετασυναρπάζωση Dividend Yield (%) <sup>(1)</sup>		Διακρινόμενες Τιμών Σεπτεμβρίου Monthly Price in September		Διακρινόμενες Τιμών από 1/1/2019 Price Range since 1.1.2019		Αξία Συμβαλλών Value of Transactions € <sup>(10)</sup>	Όγκος Συναλλαγών Transactions Volume <sup>(7)</sup> €	Αριθμός Πράξεων Number of Trades	Μηνιαία Ευρωπαϊκή Μεταβλητότητα Monthly Volatility (%)	Securities <sup>(9)</sup>		
			Κατώτερη Low	Ανώτερη High	Κατώτερη Low	Ανώτερη High	Κατώτερη Low	Ανώτερη High	Κατώτερη Low	Ανώτερη High									
<b>Distillers &amp; Vintners</b>																			
													303,622.58	187,334	308	0.42	: TOTAL OF SECTOR		
---	---	---	---	---	---	1.40	1.69	0.75	1.72	303,622.58	187,334	308	1.04	KTIMA KOSTAS LAZARIDIS SA (CR)					
---	---	---	---	---	---	0.03	0.03	0.03	0.03	0.00	0	0	0.00	J.BOUTARIS & SON HOLD. SA (CB)					
---	---	---	---	---	---	0.06	0.06	0.06	0.06	0.00	0	0	0.00	J.BOUTARIS & SON HOLD. (PB)					
<b>Tobacco</b>																			
													366,266.00	1,379	81	0.05	: TOTAL OF SECTOR		
---	---	---	9.20	9.50	3.74	254.00	280.00	240.00	282.00	366,266.00	1,379	81	0.05	KARELIA TOBACCO CO. SA (CB)					
<b>Farming Fishing Ranching &amp; Plantations</b>																			
													302,118.77	1,997,178	1,822	0.34	: TOTAL OF SECTOR		
---	---	---	---	---	---	0.03	0.03	0.03	0.04	0.00	0	0	0.00	KRE.KA SA (CR)					
---	---	---	---	---	---	0.20	0.22	0.15	0.22	180,510.04	851,701	613	0.29	NIREFS SA (CR)					
3.9	5.5	---	---	---	---	1.03	1.35	0.91	1.35	44,608.08	39,541	206	0.23	PERSEUS SA (CR)					
---	---	---	---	---	---	0.05	0.05	0.03	0.08	52,020.97	1,006,365	269	0.41	SELONDA AQUACULTURE SA (CR)					
---	---	---	---	---	---	0.21	0.30	0.18	0.35	24,979.68	99,571	734	0.35	SPIOY AGRICULTURE SA (CR)					
<b>Soft Drinks</b>																			
													18,967,855.95	633,213	3,042	0.17	: TOTAL OF SECTOR		
---	---	---	0.54	2.57	8.60	28.96	31.64	26.81	35.20	18,967,855.95	633,213	3,042	0.17	CC HBC AG (CR)					
<b>Travel &amp; Tourism</b>																			
													783,852.90	786,634	1,376	0.12	: TOTAL OF SECTOR		
---	---	---	---	---	---	0.05	0.07	0.04	0.09	22,599.65	372,155	173	0.20	ANEK LINES SA (CR)					
---	---	---	---	---	---	0.06	0.07	0.05	0.09	1.17	17	2	0.01	ANEK LINES SA (PR, issue '90)					
---	---	---	---	---	---	0.08	0.10	0.06	0.10	12.76	141	3	0.00	ANEK LINES SA (PR, issue '96)					
---	---	---	---	---	---	1.20	1.33	1.15	1.48	198,092.97	155,964	328	0.07	ATTICA HOLDINGS (CR)					
---	---	---	0.03	0.03	1.32	1.97	2.38	0.81	2.58	563,146.35	258,357	870	3.40	KIRIAKOULIS SHIPPING SA (CR)					
---	---	---	---	---	---	0.07	0.07	0.07	0.07	0.00	0	0	0.00	NEL SA (CR)					
<b>Hotels &amp; Motels</b>																			
													48,418.60	3,943	50	0.01	: TOTAL OF SECTOR		
---	---	---	0.20	0.20	1.03	19.20	20.00	17.40	20.20	38,570.50	1,975	24	0.01	LAMPASA HOTEL SA (CR)					
9.7	13.8	0.28	0.32	6.40	4.80	5.40	4.78	5.40	9,848.10	1,968	26	0.02	GEKE SA (CB)						
<b>Airlines</b>																			
													7,614,224.17	957,391	4,463	1.34	: TOTAL OF SECTOR		
---	---	---	0.55	0.60	7.41	7.65	8.24	6.97	8.73	7,614,224.17	957,391	4,463	1.34	AEGEAN AIRLINES (CR)					
<b>Casinos &amp; Gambling</b>																			
													81,419,582.01	18,949,482	26,359	3.96	: TOTAL OF SECTOR		
---	---	---	---	---	---	0.36	0.50	0.30	0.58	5,068,569.36	11,057,066	5,687	7.04	INTRALOT (CR)					
---	---	---	0.40	0.70	7.42	9.39	9.95	7.52	10.32	76,351,012.65	7,892,416	20,672	2.45	OPAP (CR)					
<b>Computer Hardware</b>																			
													22,227.70	33,676	119	0.10	: TOTAL OF SECTOR		
---	---	---	---	---	---	0.01	0.01	0.01	0.01	0.00	0	0	0.00	ALPHA GRISSIN S.A. (CR)					
---	---	---	---	---	---	0.89	1.10	0.72	1.22	18,742.89	19,548	89	0.24	IDEAL GROUP SA (CR)					
---	---	---	---	---	---	0.20	0.30	0.19	0.31	3,484.81	14,128	30	0.14	CPI SA (CR)					
<b>Computer Services</b>																			
													7,388,761.13	2,913,280	6,836	3.21	: TOTAL OF SECTOR		
---	---	---	---	---	---	1.10	1.24	0.49	1.41	492,311.62	427,097	1,093	2.70	BYTE COMPUTER SA (CR)					
---	---	---	---	---	---	0.20	0.25	0.16	0.27	213,426.74	942,855	1,191	3.45	QUALITY & RELIABILITY SA (CR)					
---	---	---	---	---	---	6.50	7.52	4.27	7.52	1,663,199.72	240,520	1,676	0.67	QUEST HOLDINGS (CR)					
---	---	---	---	---	---	3.57	4.25	1.21	4.25	5,019,823.05	1,302,808	2,876	11.03	PROFILE SA (CR)					
<b>Software</b>																			
													652,551.37	199,305	1,815	0.79	: TOTAL OF SECTOR		
---	---	---	---	---	---	0.30	0.37	0.18	0.48	19,912.50	61,375	168	0.75	ILYDA S.A. (CR)					
13.6	49.0	---	---	---	---	0.48	0.51	0.39	0.60	95.20	200	3	0.00	LOGISMOS S.A. (CR)					
42.3	36.5	---	0.02	0.49	4.20	4.80	4.20	5.32	632,543.67	137,730	1,644	1.11	MLS MULTIMEDIA SA (CR)						
<b>Telecommunications Services</b>																			
													167,081,429.08	13,907,654	28,191	2.04	: TOTAL OF SECTOR		
---	---	---	---	---	---	0.35	0.47	0.33	0.48	18,301.15	48,592	127	0.17	NEWSPHONE HELLAS SA (CR)					
---	---	---	0.35	0.52	0.48	11.74	12.92	9.50	13.10	166,891,223.53	13,408,520	27,728	2.79	OTE (CR)					
---	---	---	---	---	---	0.24	0.47	0.09	0.47	171,904.40	450,542	336	0.26	Forthnet (CR)					
<b>Telecommunications Equipment</b>																			
													2,104,893.52	2,003,208	4,419	2.43	: TOTAL OF SECTOR		
---	---	---	---	---	---	0.91	1.09	0.61	1.20	1,998,485.05	1,980,611	4,111	2.61	INTRACOM HOLDINGS (CR)					
---	---	---	---	---	---	4.40	5.10	4.40	5.55	106,408.47	22,597	308	0.35	SPACE HELLAS SA (CR)					

Σύμβολο ΟΑΣΗΣ OASHS Code	Χρεόγραφο (1)	Αριθμός Εισηγμένων Χρεογράφων Number of Listed Securities (2)	Όνομαστική Αξία Χρημ/κή Αξία (Εκατ. Ευρώ) Market Capitalisation (Million Euro) (3,4)	% στη Συνολική Χρημ/κή Αξία % in Total Market Capitalisation	Κατηγορία - Category (5)	No Σημείωσης - Note Nr	Τιμή Κλεισίματος Closing Price	Τιμή Κλεισίματος πρ. μήνα Previous Month Closing	% Μεταβολή Μηνός Monthly Price Change	Κέρδη ανά Μετοχή Profits per Share		Έτος χρήσης Fiscal year
										πρo φόρων Before tax	μετά φόρων after tax	
<b>Κλωστοϋφαντουργικά Προϊόντα</b>												
<b>7 Τίτλοι-Stocks, ΣΥΝΟΛΟ ΚΛΑΔΟΥ :</b>		<b>112,997,093</b>	<b>44.33</b>	<b>0.08</b>								
ΑΑΑΚ	ΤΡΙΑ ΑΛΦΑ (ΚΟ)	766,000	1	1.79	0.00	E	1.80	2.64	-31.82	0.00	0.00	2018
ΑΑΑΠ	ΤΡΙΑ ΑΛΦΑ (ΠΟ)	245,000	1			E	1.68	2.10	-20.00	0.00	0.00	2018
ΒΑΡΝΗ	ΒΑΡΒΑΡΕΣΟΣ (ΚΑ)	6,330,002	0.3	2.79	0.00	E	0.440	0.440	0.00	0.00	0.00	2018
ΕΠΙΛΚ	ΕΠΙΛΕΚΤΟΣ (ΚΟ)	51,754,364	0.3	12.84	0.02	E	0.248	0.218	13.76	-0.06	-0.06	---
ΜΟΥΖΚ	ΜΟΥΖΑΚΗΣ (ΚΟ)	32,188,050	1.04	16.90	0.03	K	0.525	0.444	18.24	0.01	0.01	---
ΝΑΥΠ	ΚΛΩΣΤ/ΤΡΙΑ ΝΑΥΠΑΚΤΟΥ (ΚΟ)	11,510,102	0.89	6.68	0.01	K	0.580	0.665	-12.78	0.04	0.03	---
ΦΙΕΡ	ΦΙΕΡΑΤΕΣ (ΚΟ)	10,203,575	0.73	3.35	0.01	K	0.328	0.296	10.81	0.00	0.00	2018
<b>Σιδηρός &amp; Χάλυβας</b>												
<b>5 Τίτλοι-Stocks, ΣΥΝΟΛΟ ΚΛΑΔΟΥ :</b>		<b>67,188,237</b>	<b>51.36</b>	<b>0.09</b>								
ΕΛΣΤΡ	ΕΛΑΣΤΡΟΝ (ΚΟ)	18,410,839	1	27.25	0.05	K	1.48	1.45	2.07	-0.06	-0.06	---
ΚΟΡΔΕ	ΚΟΡΔΕΛΛΟΥ Χ. ΑΦΟΙ (ΚΟ)	21,224,340	0.42	10.40	0.02	K	0.490	0.555	-11.71	0.00	0.00	2018
ΜΠΤΚ	ΜΠΗΤΡΟΣ ΣΥΜΜΕΤΟΧΙΚΗ (ΚΟ)	15,842,391	1.51	2.47	0.00	E	0.156	0.254	-38.58	-0.75	-0.81	---
ΣΙΔΑΜ	ΣΙΔΑΜΑ (ΚΟ)	10,186,667	1.35	4.99	0.01	E	0.490	0.510	-3.92	-0.38	-0.36	---
ΤΖΚΑ	ΤΖΙΡΑΚΙΑΝ ΠΡΟΦΙΛ (ΚΑ)	1,524,000	0.3	6.25	0.01	K	4.10	2.80	46.43	0.00	0.00	2018
<b>Μεταλλουργία</b>												
<b>2 Τίτλοι-Stocks, ΣΥΝΟΛΟ ΚΛΑΔΟΥ :</b>		<b>385,741,586</b>	<b>672.95</b>	<b>1.16</b>								
ΕΛΧΑ	ΕΛΒΑΛΧΑΚΟΡ (ΚΑ)	375,241,586	0.39	656.67	1.13	K	1.75	1.85	-5.20	0.20	0.17	---
ΜΕΒΑ	ΜΕΒΑΚΟ (ΚΟ)	10,500,000	0.95	16.28	0.03	K	1.55	1.22	27.05	0.00	0.00	2018
<b>Αλουμίνιο</b>												
<b>1 Τίτλοι-Stocks, ΣΥΝΟΛΟ ΚΛΑΔΟΥ :</b>		<b>22,016,250</b>	<b>30.6</b>	<b>0.05</b>								
ΑΛΜΥ	ΑΛΟΥΜΥΛ (ΚΟ)	22,016,250	0.37	30.60	0.05	K	1.39	1.18	17.80	0.02	0.01	---
<b>Διαφοροποιημένα Υλικά</b>												
<b>1 Τίτλοι-Stocks, ΣΥΝΟΛΟ ΚΛΑΔΟΥ :</b>		<b>9,819,370</b>	<b>3.42</b>	<b>0.01</b>								
ΜΑΘΙΟ	ΜΑΘΙΟΣ ΠΥΡΙΜΑΧΑ (ΚΟ)	9,819,370	0.69	3.42	0.01	K	0.348	0.318	9.43	-0.09	-0.09	---
<b>Ορυχεία</b>												
<b>1 Τίτλοι-Stocks, ΣΥΝΟΛΟ ΚΛΑΔΟΥ :</b>		<b>468,700</b>	<b>25.87</b>	<b>0.04</b>								
ΜΕΡΚΟ	ΜΕΡΜΕΡΕΝ ΚΟΜΒ. Α.Δ. ΡΡ. (ΕΛΠ)	468,700	---	25.87	0.04	K	55.20	56.20	-1.78	0.00	0.00	2018
<b>Εμπόριο Ενδυμάτων</b>												
<b>1 Τίτλοι-Stocks, ΣΥΝΟΛΟ ΚΛΑΔΟΥ :</b>		<b>5,939,268</b>	<b>6.12</b>	<b>0.01</b>								
ΛΑΝΑΚ	ΛΑΝΑΚΑΜ (ΚΟ)	5,939,268	0.62	6.12	0.01	K	1.03	1.07	-3.74	0.00	0.00	2018
<b>Διαφοροποιημένοι Έμποροι</b>												
<b>2 Τίτλοι-Stocks, ΣΥΝΟΛΟ ΚΛΑΔΟΥ :</b>		<b>73,882,979</b>	<b>374.64</b>	<b>0.65</b>								
ΠΛΑΣ	ΠΛΑΣΙΟ COMPUTERS (ΚΟ)	22,075,665	0.33	89.19	0.15	K	4.04	4.11	-1.70	0.28	0.17	---
ΦΡΛΚ	ΦΟΥΡΛΙΣ ΣΥΜΜΕΤΟΧΩΝ (ΚΟ)	51,807,314	0.81	285.46	0.49	K	5.51	5.41	1.85	0.36	0.28	---
<b>Εξειδικευμένο Λιανικό Εμπόριο</b>												
<b>4 Τίτλοι-Stocks, ΣΥΝΟΛΟ ΚΛΑΔΟΥ :</b>		<b>139,407,670</b>	<b>414.47</b>	<b>0.72</b>								
ΑΣΚΟ	A.S. COMPANY (ΚΟ)	13,126,020	0.49	38.46	0.07	K	2.93	3.06	-4.25	0.34	0.24	---
ΜΟΤΟ	ΜΟΤΟΥΘΝΑΜΙΚΗ (ΚΟ)	29,250,000	0.36	34.22	0.06	K	1.17	1.24	-5.65	0.02	0.00	---
ΝΑΚΑΣ	ΝΑΚΑΣ ΜΟΥΣΙΚΗ (ΚΟ)	6,340,000	0.6	12.36	0.02	K	1.95	1.78	9.55	0.17	0.11	---
ΣΦΑ	ΣΦΑΚΙΑΝΑΚΗΣ (ΚΟ)	23,743,440	0.3	8.07	0.01	E	0.340	0.364	-6.59	0.12	0.38	---
ΦΦΓΚΡΙ	FOLLI-FOLLIE (ΚΟ)	66,948,210	0.3	321.35	0.56	A	4.80	4.80	0.00	0.00	0.00	---
<b>Εμπόριο Προϊόντων Οικιακής Βελτίωσης</b>												
<b>1 Τίτλοι-Stocks, ΣΥΝΟΛΟ ΚΛΑΔΟΥ :</b>		<b>18,810,000</b>	<b>11.19</b>	<b>0.02</b>								
ΜΟΝΤΑ	ΒΑΡΒΕΡΗΣ Ν. - MODA BAGNO (ΚΟ)	18,810,000	0.4	11.19	0.02	K	0.595	0.640	-7.03	0.00	0.02	---
<b>Ρούχα και Αξεσουάρ</b>												
<b>3 Τίτλοι-Stocks, ΣΥΝΟΛΟ ΚΛΑΔΟΥ :</b>		<b>13,468,800</b>	<b>16.01</b>	<b>0.03</b>								
ΔΟΥΡΟ	ΔΟΥΡΟΣ (ΚΟ)	3,961,300	1.28	0.75	0.00	E	0.190	0.190	0.00	0.00	0.00	2018
ΕΛΒΕ	ΕΛΒΕ Α.Β.Ε.Ε. (ΚΟ)	3,307,500	0.46	13.89	0.02	K	4.20	4.20	0.00	0.12	0.06	---
ΜΙΝ	ΛΑΔΕΝΗΣ Α.Ε. "ΜΙΝΕΡΒΑ" (ΚΟ)	6,200,000	0.5	1.36	0.00	K	0.220	0.274	-19.71	-0.05	-0.07	---
<b>Κατασκευή Κατοικιών</b>												
<b>1 Τίτλοι-Stocks, ΣΥΝΟΛΟ ΚΛΑΔΟΥ :</b>		<b>40,693,350</b>	<b>90.34</b>	<b>0.16</b>								
ΟΛΥΜΠ	ΤΕΧΝΙΚΗ ΟΛΥΜΠΙΑΚΗ (ΚΟ)	40,693,350	5	90.34	0.16	K	2.22	2.39	-7.11	-0.31	-0.18	---
<b>Οικιακές Συσκευές</b>												
<b>2 Τίτλοι-Stocks, ΣΥΝΟΛΟ ΚΛΑΔΟΥ :</b>		<b>143,118,220</b>	<b>27.67</b>	<b>0.05</b>								
ΓΕΔ	Γ.Ε. ΔΗΜΗΤΡΙΟΥ (ΚΟ)	77,126,446	0.34	0.96	0.00	A	0.013	0.013	0.00	-0.07	-0.07	---
ΕΦΤΖΙ	F.G. EUROPE (ΚΟ)	52,800,154	0.3	25.98	0.04	K	0.492	0.492	0.00	0.04	0.01	---
ΥΑΛΚΟ	ΥΑΛΚΟ - ΚΩΝΣΤΑΝΤΙΝΟΥ (ΚΑ)	13,191,620	0.62	0.73	0.00	E	0.056	0.070	-20.00	0.00	0.00	---
<b>Έπιπλα</b>												
<b>3 Τίτλοι-Stocks, ΣΥΝΟΛΟ ΚΛΑΔΟΥ :</b>		<b>104,783,771</b>	<b>15.08</b>	<b>0.03</b>								
ΒΑΡΓ	ΒΑΡΑΓΚΗΣ (ΚΟ)	4,737,503	0.32	0.78	0.00	E	0.165	0.058	184.48	-2.56	-2.29	---
ΔΡΟΜΕ	ΔΡΟΜΕΑΣ (ΚΟ)	34,720,000	0.31	13.02	0.02	K	0.375	0.399	-6.02	0.01	0.00	---
ΣΑΤΟΚ	ΣΑΤΟ ΑΕ (ΚΟ)	65,326,268	0.53	1.27	0.00	E	0.020	0.070	-71.43	-0.01	-0.01	---



P/E	Προ φόρων before tax	Μετα φόρων after tax	Μέρισμα / Προμήρσια 2018		Μέρισμα / Προμήρσια 2018		Μέρισμα / Προμήρσια 2018		Μέρισμα / Προμήρσια 2018		Μέρισμα / Προμήρσια 2018		Διακιμάνσεις Τιμών Σεπτεμβρίου Monthly Price in September	Διακιμάνσεις Τιμών από 1/1/2019 Price Range since 1.1.2019	Αξία Συνολλικών Value of Transactions (€)	Όγκος συναλλαγών Transactions Volume (€)	Αριθμός Πράξεων Number of Trades	Μηνιαία Ευρηματικότητα Monthly Marketability (%)	Securities (€)				
			Dividend / Interim	Dividend / Interim	Dividend / Interim	Dividend / Interim	Dividend / Interim	Dividend / Interim	Κατώτερη Low	Ανώτερη High	Κατώτερη Low	Ανώτερη High											
<b>Textile Products</b>																							
															400,802.68	1,055,456	1,104	0.93	: TOTAL OF SECTOR				
84.9	77.2							1.80	2.64	1.80	3.18			1,947.34	893	11	0.12	TRIA ALFA SA (CR)					
22.2	20.2							1.68	2.10	0.54	2.10			1,383.48	786	6	0.32	TRIA ALFA SA (PR)					
								0.35	0.44	0.22	0.44			67.06	158	12	0.00	VARVARESSOS SA (CB)					
								0.20	0.25	0.09	0.25			104,402.98	452,418	215	0.87	SELECTED TEXT. IND. ASSOC (CR)					
								0.44	0.54	0.30	0.59			266,706.24	530,829	688	1.65	MOUZAKIS (CR)					
								0.54	0.69	0.40	1.00			12,841.53	22,308	43	0.19	NAFPAKTOS TEXTILE (CR)					
	18.7							0.21	0.33	0.14	0.42			13,454.05	48,064	129	0.47	FIERATEX SA (CR)					
<b>Iron &amp; Steel</b>																							
															1,215,487.29	1,067,945	2,676	1.59	: TOTAL OF SECTOR				
								1.39	1.69	1.11	1.69			775,154.59	498,215	1,308	2.71	ELASTRON (CR)					
			0.01					0.47	0.60	0.29	0.69			258,975.45	488,379	653	2.30	KORDELLOS BROS SA (CR)					
								0.13	0.25	0.08	0.28			3,621.86	22,182	79	0.14	BITROS HOLDING SA (CR)					
								0.41	0.57	0.20	0.60			3,695.63	7,924	37	0.08	SIDMA SA (CR)					
								2.38	4.72	0.87	4.72			174,039.76	51,245	599	3.36	GIRAKIAN PROFIL SA (CB)					
<b>Metal Fabricating</b>																							
															2,835,172.19	1,571,010	2,998	0.41	: TOTAL OF SECTOR				
			0.03	1.71	1.74	1.92	1.19	2.10						2,724,675.08	1,489,419	2,758	0.40	ELVALHALCOR (CB)					
								1.17	1.58	0.91	1.58			110,497.11	81,591	240	0.78	MEVACO SA (CR)					
<b>Aluminum</b>																							
															735,346.93	567,776	1,801	2.58	: TOTAL OF SECTOR				
								1.13	1.48	0.18	2.17			735,346.93	567,776	1,801	2.58	ALUMIL (CR)					
<b>Diversified Materials</b>																							
															9,303.79	28,900	47	0.29	: TOTAL OF SECTOR				
								0.26	0.42	0.17	0.52			9,303.79	28,900	47	0.29	MATHIOS REFRACTORY SA (CR)					
<b>General Mining</b>																							
															81,491.40	1,508	128	0.32	: TOTAL OF SECTOR				
0.9	0.9	0.73	4.87	8.82	52.00	58.00	44.00	76.80						81,491.40	1,508	128	0.32	MERMEREN KOMB. A.D. PR. (GDR)					
<b>Apparel Retailers</b>																							
															9,673.33	9,839	41	0.17	: TOTAL OF SECTOR				
								0.88	1.08	0.29	1.15			9,673.33	9,839	41	0.17	LANAKAM SA (CR)					
<b>Diversified Retailers</b>																							
															8,943,131.51	1,716,736	4,612	2.32	: TOTAL OF SECTOR				
		0.07	0.07	1.73	3.95	4.17	3.74	4.37						704,688.06	174,710	1,000	0.79	PLAISIO COMPUTERS SA (CR)					
								5.12	5.57	3.78	5.86			8,238,443.45	1,542,026	3,612	2.98	FOURLIS (CR)					
<b>Specialty Retailers</b>																							
															1,658,172.23	786,299	1,491	0.56	: TOTAL OF SECTOR				
								2.86	3.30	2.38	3.30			1,117,156.10	351,441	623	2.68	AS COMPANY SA (CR)					
								1.12	1.40	0.52	1.46			529,866.68	422,044	805	1.44	MOTODYNAMICS S.A. (CR)					
			0.05	2.56	1.62	2.12	1.33	2.22						8,244.49	4,270	53	0.07	NAKAS MUSIC					
								0.34	0.34	0.24	0.39			2,904.96	8,544	10	0.04	SFAKIANAKIS SA (CR)					
								4.80	4.80	4.80	4.80			0.00	0	0	0.00	FOLLI FOLLIE (CR)					
<b>Home Improvement Retailers</b>																							
															145,405.81	228,333	478	1.21	: TOTAL OF SECTOR				
								0.54	0.75	0.26	0.75			145,405.81	228,333	478	1.21	VARVERIS - MODA BAGNO SA (CR)					
<b>Clothing &amp; Accessories</b>																							
															17,928.88	6,225	70	0.05	: TOTAL OF SECTOR				
								0.15	0.21	0.15	0.24			331.36	1,850	12	0.05	DUROS SA (CR)					
								4.20	4.76	3.14	4.76			17,474.30	3,874	55	0.12	ELVE SA (CR)					
								0.22	0.27	0.15	0.30			123.22	501	3	0.01	MINERVA KNITWEAR (CR)					
<b>Home Construction</b>																							
															2,931,321.21	1,177,882	4,079	2.89	: TOTAL OF SECTOR				
								2.13	2.66	1.38	2.88			2,931,321.21	1,177,882	4,079	2.89	TECHNICAL OLYMPIC SA (CR)					
<b>Household Appliance</b>																							
															9,320.95	39,699	35	0.03	: TOTAL OF SECTOR				
								0.01	0.01	0.01	0.03			0.00	0	0	0.00	G.E. DIMITRIOU (CR)					
								0.49	0.49	0.34	0.62			8,026.56	16,306	20	0.03	F.G. EUROPE S.A. (CR)					
								0.05	0.07	0.05	0.18			1,294.39	23,393	15	0.18	YALCO - CONSTANTINOU SA (CB)					
<b>Household Furnishings</b>																							
															279,882.01	2,207,790	1,554	2.11	: TOTAL OF SECTOR				
								0.05	0.17	0.04	0.17			4,480.03	55,740	53	1.18	VARANGIS AVEPE S.A. (CR)					
								0.35	0.44	0.20	0.47			231,417.79	587,239	1,051	1.69	DROMEAS SA (CR)					
								0.02	0.09	0.02	0.09			43,984.19	1,564,811	450	2.40	SATO SA (CR)					

Σύμβολο ΟΑΣΗΣ OASHS Code	Χρεόγραφο (1)	Αριθμός Εισηγμένων Χρεογράφων Number of Listed Securities (2)	Όνομαστική Αξία Χρημ/κή Αξία (εκατ. Ευρώ) Market Capitalisation (Million Euro) (**)	% στη Συνολική Χρημ/κή Αξία % in Total Market Capitalisation	Κατηγορία - Category (3)	No Σημείωσης - Note Nr	Τιμή Κλεισίματος Closing Price	Τιμή Κλεισίματος πρ. μήνα Previous Month Closing	% Μεταβολή Μηνός Monthly Price Change	Κέρδη ανά Μετοχή Profits per Share		Έτος χρήσης Fiscal year
										πρ. φόρων Before tax	μετά φόρων after tax	
<b>Παιχνίδια</b>												
<b>1 Τίτλοι-Stocks, ΣΥΝΟΛΟ ΚΛΑΔΟΥ :</b>		136,059,759	2,368.8	4.09								
ΜΠΕΛΑ	JUMBO (ΚΟ)	136,059,759	0.88	2,368.80	4.09	K	17.41	17.48	-0.40	1.45	1.11	---
<b>Υπηρεσίες Ενοικίασης και Χρηματοδοτικής Μίσθωσης</b>												
<b>1 Τίτλοι-Stocks, ΣΥΝΟΛΟ ΚΛΑΔΟΥ :</b>		48,855,000	333.19	0.58								
ΟΤΟΕΛ	AUTOHELLAS (ΚΟ)	48,855,000	0.08	333.19	0.58	K	6.82	5.80	17.59	4.52	3.18	---
<b>Ηλεκτρονική Ψυχαγωγία</b>												
<b>1 Τίτλοι-Stocks, ΣΥΝΟΛΟ ΚΛΑΔΟΥ :</b>		101,123,806	24.17	0.04								
ΣΕΝΤΡ	CENTRIC ΣΥΜΜΕΤΟΧΩΝ (ΚΟ)	101,123,806	0.36	24.17	0.04	K	0.239	0.236	1.27	-0.02	0.05	---
<b>Είδη Προσωπικής Φροντίδας</b>												
<b>2 Τίτλοι-Stocks, ΣΥΝΟΛΟ ΚΛΑΔΟΥ :</b>		94,995,894	602.05	1.04								
ΠΑΠ	ΠΑΠΟΥΤΣΑΝΗΣ (ΚΟ)	25,118,410	0.59	36.04	0.06	K	1.44	1.66	-13.29	0.00	0.00	2018
ΣΑΡ	ΣΑΡΑΝΤΗΣ ΓΡ. (ΚΟ)	69,877,484	0.78	566.01	0.98	K	8.10	8.31	-2.53	0.56	0.47	---
<b>Λιανικό &amp; Χονδρικό Εμπόριο Τροφίμων</b>												
<b>1 Τίτλοι-Stocks, ΣΥΝΟΛΟ ΚΛΑΔΟΥ :</b>		39,234,530	43.17	0.07								
ΕΛΓΕΚ	ΕΛΓΕΚΑ (ΚΟ)	31,734,530	1.6	10.47	0.02	K	0.330	0.372	-11.29	-0.10	-0.08	---
ΚΑΝΑΚ	ΚΑΝΑΚΗΣ Σ. (ΚΟ)	7,500,000	0.33	32.70	0.06	A	4.36	4.36	0.00	0.00	0.00	---
<b>Πλαστικά</b>												
<b>3 Τίτλοι-Stocks, ΣΥΝΟΛΟ ΚΛΑΔΟΥ :</b>		86,120,652	475.37	0.82								
ΔΔΙΟΣ	ΔΔΙΟΣ ΠΛΑΣΤΙΚΑ (ΚΟ)	15,000,000	0.3	45.00	0.08	K	3.00	2.90	3.45	0.26	0.19	---
ΠΛΑΘ	ΠΛΑΣΤΙΚΑ ΘΡΑΚΗΣ (ΚΟ)	43,741,452	0.66	93.61	0.16	K	2.14	2.20	-2.73	0.23	0.18	---
ΠΛΑΚΡ	ΠΛΑΣΤΙΚΑ ΚΡΗΤΗΣ (ΚΟ)	27,379,200	0.3	336.76	0.58	K	12.30	11.90	3.36	1.42	1.06	---
<b>Ηλεκτρικά Εξαρτήματα</b>												
<b>1 Τίτλοι-Stocks, ΣΥΝΟΛΟ ΚΛΑΔΟΥ :</b>		190,162,681	257.1	0.44								
CENER	CENERGY HOLDINGS (ΚΑ)	190,162,681	---	257.10	0.44	K	1.35	1.43	-5.72	0.00	0.04	---
<b>Μηχανήματα Βιομηχανικού Εξοπλισμού</b>												
<b>2 Τίτλοι-Stocks, ΣΥΝΟΛΟ ΚΛΑΔΟΥ :</b>		371,065,066	84.22	0.15								
ΒΙΟΣΚ	UNIBIOS (ΚΟ)	15,627,315	0.3	5.31	0.01	K	0.340	0.400	-15.00	-0.09	-0.13	---
ΦΡΙΓΟ	FRIGOGLOSS (ΚΟ)	355,437,751	0.36	78.91	0.14	E	0.222	0.194	14.43	0.04	-0.01	---
<b>Διαφοροποιημένες Βιομηχανίες</b>												
<b>4 Τίτλοι-Stocks, ΣΥΝΟΛΟ ΚΛΑΔΟΥ :</b>		412,563,128	2,329.31	4.03								
ΒΙΟ	ΒΙΟΗΛΙΑΚΟ ΣΑ/ΝΥ (ΚΑ)	259,189,761	---	959.00	1.66	K	3.70	4.02	-7.96	0.37	0.33	---
ΛΕΒΚ	N. ΛΕΒΕΝΤΕΡΗΣ (ΚΟ)	8,321,682	0.67	2.13	0.00	K	0.186	0.180	3.33	0.00	0.00	2018
ΛΕΒΠ	N. ΛΕΒΕΝΤΕΡΗΣ (ΠΟ)	2,160,524	0.67			K	0.268	0.220	21.82	0.00	0.00	2018
ΜΥΤΙΛ	ΜΥΤΙΛΗΝΑΙΟΣ (ΚΟ)	142,891,161	0.97	1,368.18	2.36	K	9.58	10.10	-5.20	1.17	0.98	---
<b>Υλικά Συσκευασίας</b>												
<b>5 Τίτλοι-Stocks, ΣΥΝΟΛΟ ΚΛΑΔΟΥ :</b>		40,292,972	227.23	0.39								
ΒΙΣ	ΒΙΣ (ΚΟ)	4,968,600	2.88	4.97	0.01	K	1.00	1.00	0.00	0.00	0.00	2018
ΚΑΡΤΖ	ΚΑΡΑΤΖΗ (ΚΟ)	14,679,792	1.68	114.50	0.20	K	7.80	7.90	-1.27	0.67	0.50	---
ΠΑΙΡ	ΠΑΙΡΗΣ ΠΛΑΣΤΙΚΩΝ (ΚΟ)	4,971,466	1.46	1.66	0.00	K	0.334	0.398	-16.08	-0.02	-0.03	---
ΠΠΑΚ	PAPERPACK (ΚΟ)	3,953,090	0.3	19.37	0.03	K	4.90	4.54	7.93	0.00	0.00	2018
ΦΛΕΞΟ	FLEXORACK (ΚΟ)	11,720,024	0.54	86.73	0.15	K	7.40	7.00	5.71	0.84	0.61	---
<b>Προμηθευτές Βιομηχανίας</b>												
<b>7 Τίτλοι-Stocks, ΣΥΝΟΛΟ ΚΛΑΔΟΥ :</b>		108,960,664	91.88	0.16								
ΒΟΣΥΣ	ΒΟΠΑΤΖΟΓΛΟΥ SYSTEMS (ΚΟ)	6,325,000	0.6	14.42	0.02	K	2.28	2.20	3.64	0.23	0.18	---
ΓΕΒΚΑ	ΓΕΝΙΚΗ ΕΜΠΟΡΙΟΥ (ΚΟ)	24,060,000	0.3	19.61	0.03	K	0.815	0.810	0.62	0.00	0.00	2018
ΔΙΟΝ	ΔΙΟΝΙΣ (ΚΟ)	5,867,311	0.3	1.41	0.00	E	0.240	0.240	0.00	-1.59	-1.58	---
ΕΛΤΟΝ	ΕΛΤΟΝ (ΚΟ)	26,730,187	0.52	46.24	0.08	K	1.73	1.91	-9.42	0.19	0.13	---
ΙΝΤΕΤ	ΙΝΤΕΡΤΕΚ (ΚΟ)	8,424,900	0.5	6.02	0.01	K	0.715	0.760	-5.92	0.00	0.00	2018
ΕΥΛΚ	ΙΝΤΕΡΓΟΥΝΤ-ΕΥΛΕΜΠΟΡΙΑ (ΚΟ)	34,986,430	0.44	4.18	0.01	K	0.110	0.101	8.91	-0.01	0.00	---
ΕΥΛΠ	ΙΝΤΕΡΓΟΥΝΤ-ΕΥΛΕΜΠΟΡΙΑ (ΠΟ)	2,566,836	0.44			K	0.128	0.220	-41.82	-0.01	0.00	---
<b>Μηχανήματα Κατασκευών</b>												
<b>1 Τίτλοι-Stocks, ΣΥΝΟΛΟ ΚΛΑΔΟΥ :</b>		14,050,971	46.37	0.08								
ΕΛΤΚ	ΕΛΤΡΑΚ (ΚΟ)	14,050,971	0.34	46.37	0.08	K	3.30	3.30	0.00	-0.01	0.13	---
<b>Υπηρεσίες Μαζικής Εκτύπωσης</b>												
<b>2 Τίτλοι-Stocks, ΣΥΝΟΛΟ ΚΛΑΔΟΥ :</b>		28,919,124	38.36	0.07								
ΛΥΚ	INFORM ΛΥΚΟΣ Π. (ΚΟ)	20,578,374	0.62	32.10	0.06	K	1.56	1.69	-7.69	-0.33	-0.26	---
ΧΑΙΔΕ	ΧΑΪΔΕΜΕΝΟΣ (ΚΟ)	8,340,750	1.16	6.26	0.01	K	0.750	0.775	-3.23	0.00	0.00	2018
<b>Εμπορικά Οχήματα &amp; Ανταλλακτικά</b>												
<b>1 Τίτλοι-Stocks, ΣΥΝΟΛΟ ΚΛΑΔΟΥ :</b>		7,070,400	52.32	0.09								
ΠΕΤΡΟ	ΠΕΤΡΟΠΟΥΛΟΣ ΠΕΤΡΟΣ (ΚΟ)	7,070,400	0.93	52.32	0.09	K	7.40	7.50	-1.33	0.60	0.36	---
<b>Θαλάσσιες Μεταφορές</b>												
<b>0 Τίτλοι-Stocks, ΣΥΝΟΛΟ ΚΛΑΔΟΥ :</b>		23,463,874	2.93	0.01								
ΝΕΩΡΣ	ΝΕΩΡΙΟΝ (ΚΟ)	23,463,874	0.8	2.93	0.01	A	0.125	0.125	0.00	0.00	0.00	---

P/E	Προ φόρων before tax	μετά φόρων after tax	Μέρισμα / Προμήνιομα 2018 Dividend / Interim		Μέρισμα / Προμήνιομα 2018 Dividend / Interim		Μεταβατική απόδοση Dividend Yield (%) <sup>(1)</sup>		Διακρινόμενες Τιμών Σεπτεμβρίου Monthly Price in September		Διακρινόμενες Τιμών από 1/1/2019 Price Range since 1.1.2019		Αξία Συμβαλλόντων Value of Transactions € <sup>(10)</sup>	Όγκος Συναλλαγών Transactions Volume <sup>(7)</sup> €	Αριθμός Πράξεων Number of Trades	Μηνιαία Ευρωπαϊκή Μεταβλητότητα Monthly Volatility (%)	Securities <sup>(9)</sup>		
			Κατώτερη Low	Ανώτερη High	Κατώτερη Low	Ανώτερη High	Κατώτερη Low	Ανώτερη High											
<b>Toys</b>																			
													59,966,870.47	3,501,571	13,669	2.57	: TOTAL OF SECTOR		
---	---	---	0.36	0.39	2.24	16.25	17.66	12.22	18.88				59,966,870.47	3,501,571	13,669	2.57	JUMBO SA (CR)		
<b>Rental &amp; Leasing Services: Consumer</b>																			
													18,168,932.74	2,886,981	4,950	5.91	: TOTAL OF SECTOR		
---	---	---	0.28	0.38	5.50	5.72	6.96	5.25	6.96				18,168,932.74	2,886,981	4,950	5.91	AUTOHELLAS SA (CR)		
<b>Electronic Entertainment</b>																			
													867,507.48	3,614,864	2,165	3.57	: TOTAL OF SECTOR		
---	---	---	---	---	---	0.22	0.26	0.12	0.26				867,507.48	3,614,864	2,165	3.57	CENTRIC HOLDINGS (CR)		
<b>Personal Products</b>																			
													6,779,946.45	1,067,114	5,178	1.12	: TOTAL OF SECTOR		
23.6	22.7	---	---	---	---	1.40	1.71	0.95	1.85				459,111.74	294,596	1,330	1.17	PAPOUTSANIS (CR)		
---	---	---	0.14	0.15	1.84	7.92	8.56	6.72	9.19				6,320,834.71	772,518	3,848	1.11	GR. SARANTIS S.A. (CR)		
<b>Food Retailers &amp; Wholesalers</b>																			
													88,915.06	256,924	354	0.65	: TOTAL OF SECTOR		
---	---	---	---	---	---	0.32	0.38	0.11	0.39				88,915.06	256,924	354	0.81	ELGEKA SA (CR)		
10.1	14.2	---	---	---	---	4.36	4.36	3.80	4.42				0.00	0	0	0.00	S.KANAKIS SA (CR)		
<b>Plastics</b>																			
													1,968,994.81	798,336	2,552	0.93	: TOTAL OF SECTOR		
---	---	---	---	---	---	2.74	3.00	2.62	3.00				5,089.30	1,717	6	0.01	DAIOS PLASTICS SA (CR)		
---	---	---	0.05	0.04	2.08	2.00	2.25	1.79	2.60				1,614,176.81	767,616	2,399	1.75	THRACE PLASTICS SA (CR)		
---	---	---	0.15	0.29	2.39	11.40	12.40	9.85	12.70				349,728.70	29,003	147	0.11	CRETE PLASTICS SA (CR)		
<b>Electrical Components</b>																			
													2,335,987.83	1,686,822	3,249	0.89	: TOTAL OF SECTOR		
---	---	---	---	---	---	1.35	1.44	1.18	1.61				2,335,987.83	1,686,822	3,249	0.89	CENERGY HOLDINGS (CB)		
<b>Machinery: Industrial</b>																			
													2,150,258.11	9,418,863	2,562	2.54	: TOTAL OF SECTOR		
---	---	---	---	---	---	0.33	0.42	0.23	0.47				519,600.54	1,462,868	1,293	9.36	UNIBIOS (CR)		
---	---	---	---	---	---	0.19	0.22	0.09	0.22				1,630,657.57	7,955,995	1,269	2.24	FRIGOGLASS SA (CR)		
<b>Diversified Industrials</b>																			
													50,912,718.43	6,796,813	23,306	1.65	: TOTAL OF SECTOR		
---	---	---	---	---	---	3.66	4.26	2.45	4.50				10,933,898.00	2,766,517	6,061	1.07	VIOHALCO SA/NV (CB)		
---	---	---	---	---	---	0.17	0.21	0.07	0.21				778.70	4,166	13	0.05	N. LEVENTERIS (CR)		
---	---	---	0.04	---	---	0.22	0.27	0.13	0.27				98.42	412	4	0.02	N. LEVENTERIS (PR)		
---	---	---	0.32	0.36	3.76	9.58	10.30	7.19	11.43				39,977,943.31	4,025,718	17,228	2.82	MYTILINEOS (CR)		
<b>Containers &amp; Packaging</b>																			
													259,532.48	61,191	541	0.15	: TOTAL OF SECTOR		
---	---	---	---	---	---	0.90	1.00	0.65	1.04				1,277.10	1,306	10	0.03	VIS SA (CR)		
---	---	---	---	---	---	7.30	7.95	6.00	8.45				204,126.65	26,594	307	0.18	KARATZIS SA (CR)		
---	---	---	---	---	---	0.28	0.42	0.16	0.62				8,973.16	25,333	126	0.51	PAIRIS SA (CR)		
12.4	17.2	0.16	0.15	3.06	4.20	5.35	2.80	5.35	---				25,230.17	5,237	72	0.13	PAPERPACK (CR)		
---	---	---	---	---	---	6.75	7.80	6.25	7.95				19,925.40	2,721	26	0.02	FLEXOPACK SA (CR)		
<b>Industrial Suppliers</b>																			
													807,707.43	622,843	2,068	0.57	: TOTAL OF SECTOR		
---	---	0.15	0.10	4.52	2.14	2.40	1.61	2.44	---				13,864.24	6,136	41	0.10	VOGIATZOGLU SYSTEMS SA (CR)		
11.2	15.7	0.01	0.02	1.84	0.79	0.85	0.59	0.90	---				25,506.22	31,151	125	0.13	GEN. COMMERCIAL & IND.SA (CR)		
---	---	---	---	---	---	0.19	0.24	0.18	0.67				427.63	1,871	7	0.03	DIONIC (CR)		
---	---	0.04	0.06	3.47	1.71	1.93	1.20	1.93	---				623,988.89	343,793	1,389	1.29	ELTON SA (CR)		
---	---	---	---	---	---	0.68	0.82	0.39	0.88				138,474.22	190,497	449	2.26	INTERTECH SA (CR)		
---	---	---	---	---	---	0.10	0.13	0.07	0.15				4,425.42	41,504	43	0.12	INTERWOOD-XYLEMPORIA (CR)		
---	---	---	---	---	---	0.10	0.20	0.07	0.30				1,020.81	7,891	14	0.31	INTERWOOD-XYLEMPORIA (PR)		
<b>Machinery: Construction &amp; Handling</b>																			
													633,466.74	191,958	108	1.37	: TOTAL OF SECTOR		
---	---	---	---	---	---	3.30	3.32	2.12	3.32				633,466.74	191,958	108	1.37	ELTRAK SA (CR)		
<b>Forms &amp; Bulk Printing Services</b>																			
													1,070,013.76	699,696	2,149	2.42	: TOTAL OF SECTOR		
---	---	0.10	---	---	---	1.48	1.80	0.74	1.80				999,886.48	617,912	1,800	3.00	INFORM P. LYKOS SA (CR)		
---	---	---	---	---	---	0.70	1.17	0.44	1.17				70,127.28	81,784	349	0.98	HAIDEMENOS SA (CR)		
<b>Commercial Vehicles &amp; Parts</b>																			
													100,951.35	13,830	124	0.20	: TOTAL OF SECTOR		
---	---	---	---	---	---	7.05	7.50	6.46	7.60				100,951.35	13,830	124	0.20	PETROPOULOS PETROS (CR)		
<b>Marine Transportation</b>																			
													0.00	0	0	0.00	: TOTAL OF SECTOR		
---	---	---	---	---	---	0.13	0.13	0.13	0.13				0.00	0	0	0.00	NEORION SA (CR)		

Σύμβολο ΟΑΣΗΣ OASHS Code	Χρεόγραφο (1)	Αριθμός Εισηγμένων Χρεογράφων Number of Listed Securities (2)	Όνομαστική Αξία Χρημ/κή Αξία (Εκατ. Ευρώ) Market Capitalisation (Million Euro) (3)	% στη Συνολική Χρημ/κή Αξία % in Total Market Capitalisation	Κατηγορία - Category (5)	No Σημείωσης - Note Nr	Τιμή Κλεισίματος Closing Price	Τιμή Κλεισίματος πρ. μήνα Previous Month Closing	% Μεταβολή Μηνός Monthly Price Change	Κέρδη ανά Μετοχή Profits per Share		Έτος χρήσης Fiscal year
										πρ φόρων Before tax	μετά φόρων after tax	
<b>Υπηρεσίες Μεταφορών</b>												
<b>2 Τίτλοι-Stocks, ΣΥΝΟΛΟ ΚΛΑΔΟΥ :</b>		35,080,000	877.04	1.52								
ΟΛΘ	ΟΛΘ (ΚΟ)	10,080,000	3	288.29	0.50	K	28.60	29.00	-1.38	0.00	0.00	2018
ΟΛΠ	ΟΛΠ (ΚΟ)	25,000,000	2	588.75	1.02	K	23.55	23.55	0.00	0.00	0.00	2018
<b>Υποστηρικτικές Υπηρεσίες προς Επιχειρήσεις</b>												
<b>1 Τίτλοι-Stocks, ΣΥΝΟΛΟ ΚΛΑΔΟΥ :</b>		11,125,110	2.34	0.00								
ΕΣΥΜΒ	ΕΥΡΩΣΥΜΒΟΥΛΟΙ (ΚΟ)	11,125,110	0.3	2.34	0.00	E	0.210	0.236	-11.02	-0.18	-0.17	---
<b>Φαρμακευτικά Προϊόντα</b>												
<b>1 Τίτλοι-Stocks, ΣΥΝΟΛΟ ΚΛΑΔΟΥ :</b>		51,081,030	16.35	0.03								
ΛΑΒΙ	ΛΑΒΙΡΗΜΑ (ΚΟ)	51,081,030	1	16.35	0.03	E	0.320	0.248	29.03	0.06	0.02	---
<b>Υπηρεσίες Υγείας</b>												
<b>1 Τίτλοι-Stocks, ΣΥΝΟΛΟ ΚΛΑΔΟΥ :</b>		86,735,980	192.55	0.33								
ΙΑΤΡ	ΙΑΤΡΙΚΟ ΑΘΗΝΩΝ (ΚΟ)	86,735,980	0.31	192.55	0.33	K	2.22	2.12	4.72	0.11	0.12	---
<b>Υγειονομικές Μονάδες</b>												
<b>1 Τίτλοι-Stocks, ΣΥΝΟΛΟ ΚΛΑΔΟΥ :</b>		164,232,969	188.08	0.33								
ΑΧΟΝ	ΑΧΟΝ ΣΥΜΜΕΤΟΧΩΝ (ΚΟ)	20,255,805	0.3	1.17	0.00	A	0.058	0.058	0.00	0.00	0.00	---
ΕΥΡΟΜ	ΕΥΡΟΜΕΔΙΚΑ (ΚΟ)	21,820,410	0.8	9.78	0.02	A	0.448	0.448	0.00	0.00	0.00	---
ΙΑΣΩ	ΙΑΣΩ (ΚΟ)	122,156,754	0.44	177.13	0.31	K	1.45	1.43	1.54	0.16	0.10	---
<b>Ιατρικός Εξοπλισμός</b>												
<b>1 Τίτλοι-Stocks, ΣΥΝΟΛΟ ΚΛΑΔΟΥ :</b>		4,419,616	8.49	0.01								
ΜΕΝΤΙ	ΜΕΔΙΣΟΝ ΕΛΛΑΣ (ΚΟ)	4,419,616	1.58	8.49	0.01	E	1.92	1.96	-2.04	0.81	0.43	---
<b>Τσιμέντα</b>												
<b>1 Τίτλοι-Stocks, ΣΥΝΟΛΟ ΚΛΑΔΟΥ :</b>		167,080,396	1,574.75	2.72								
ΤΙΤΣ	ΤΙΤΑΝ ΣΕΜΕΝΤ (ΚΑ)	82,447,868	---	1,574.75	2.72	K	19.10	18.60	2.69	0.00	0.00	---
ΤΙΤΚ	ΤΙΤΑΝ (ΚΟ)	77,063,568	3.45	0.00	0.00	A	0.000	19.64	---	0.98	0.66	---
ΤΙΤΠ	ΤΙΤΑΝ (ΠΟ)	7,568,960	3.45			A	0.000	18.98	---	0.98	0.66	---
<b>Κατασκευές</b>												
<b>10 Τίτλοι-Stocks, ΣΥΝΟΛΟ ΚΛΑΔΟΥ :</b>		568,375,985	1,243.92	2.15								
ΑΒΑΞ	ΑΒΑΞ Α.Ε. (ΚΟ)	77,654,850	0.3	45.27	0.08	K	0.583	0.758	-23.09	-0.13	-0.34	---
ΑΕΓΚ	ΑΕΓΚ (ΚΟ)	33,301,715	0.32	1.78	0.00	E	0.054	0.069	-21.74	-0.06	-0.07	---
ΒΙΟΤ	ΒΙΟΤΕΡ (ΚΟ)	17,579,754	4.16	1.06	0.00	E	0.061	0.055	10.91	-0.74	-0.75	---
ΓΕΚΤΕΡ	ΓΕΚ ΤΕΡΝΑ (ΚΟ)	103,423,291	0.57	688.80	1.19	K	6.66	6.35	4.88	0.59	0.35	---
ΔΟΜΙΚ	ΔΟΜΙΚΗ ΚΡΗΤΗΣ (ΚΟ)	15,878,748	0.48	3.24	0.01	E	0.204	0.174	17.24	0.00	0.00	---
ΕΚΤΕΡ	ΕΚΤΕΡ (ΚΟ)	11,250,000	0.52	16.59	0.03	K	1.48	1.83	-19.40	0.13	0.05	---
ΕΛΛΑΚΤ	ΕΛΛΑΚΤΟΡ (ΚΟ)	214,272,003	1.03	392.12	0.68	K	1.83	2.17	-15.67	-0.15	-0.54	---
ΙΝΚΑΤ	ΙΝΤΡΑΚΑΤ (ΚΟ)	30,477,156	0.3	55.77	0.10	K	1.83	1.87	-1.88	0.48	0.34	---
ΚΛΜ	ΚΛΟΥΚΙΝΑΣ - ΛΑΠΠΑΣ (ΚΟ)	40,219,218	0.26	34.83	0.06	K	0.866	0.926	-6.48	0.02	0.02	---
ΠΡΔ	ΠΡΟΔΑΕΥΤΙΚΗ (ΚΟ)	24,319,250	0.3	4.45	0.01	E	0.183	0.180	1.67	0.00	0.00	---
<b>Άλλα Οικοδομικά Υλικά</b>												
<b>3 Τίτλοι-Stocks, ΣΥΝΟΛΟ ΚΛΑΔΟΥ :</b>		151,306,900	150.12	0.26								
ΑΚΡΙΤ	ΑΚΡΙΤΑΣ (ΚΟ)	13,000,000	1	9.10	0.02	E	0.700	0.600	16.67	-0.49	-0.42	---
ΒΙΟΚΑ	ΒΙΟΚΑΡΠΕΤ (ΚΟ)	23,986,500	1.05	20.99	0.04	K	0.875	0.840	4.17	-0.01	0.01	---
ΙΚΤΙΝ	ΙΚΤΙΝΟΣ ΕΛΛΑΣ (ΚΟ)	114,320,400	0.1	120.04	0.21	K	1.05	1.08	-2.78	0.78	0.58	---
<b>Ραδιοτηλεοπτικοί Φορείς</b>												
<b>0 Τίτλοι-Stocks, ΣΥΝΟΛΟ ΚΛΑΔΟΥ :</b>		100,793,572	6.05	0.01								
ΤΗΛΕΤ	ΤΗΛΕΤΥΠΟΣ (ΚΟ)	100,793,572	0.3	6.05	0.01	A	0.060	0.060	0.00	0.00	0.00	---
<b>Εκδόσεις</b>												
<b>2 Τίτλοι-Stocks, ΣΥΝΟΛΟ ΚΛΑΔΟΥ :</b>		65,719,655	9.35	0.02								
ΑΤΕΚ	ΑΤΤΙΚΕΣ ΕΚΔΟΣΕΙΣ (ΚΟ)	15,300,000	0.3	4.50	0.01	K	0.294	0.290	1.38	0.06	0.02	---
ΛΙΒΑΝ	ΛΙΒΑΝΗ ΕΚΔΟΤ. ΟΡΓ. (ΚΟ)	7,734,375	1	0.62	0.00	E	0.080	0.068	17.65	-0.21	-0.19	---
ΝΑΥΤ	ΝΑΥΤΕΜΠΟΡΙΚΗ (ΚΟ)	23,935,280	0.3	2.56	0.00	A	0.107	0.107	0.00	0.00	0.00	---
ΠΗΓΑΣ	ΠΗΓΑΣΟΣ ΕΚΔΟΤΙΚΗ Α.Ε. (ΚΟ)	18,750,000	0.3	1.67	0.00	A	0.089	0.089	0.00	0.00	0.00	---
<b>Ψυχαγωγία</b>												
<b>1 Τίτλοι-Stocks, ΣΥΝΟΛΟ ΚΛΑΔΟΥ :</b>		102,847,472	32.71	0.06								
ΑΒΕ	AUDIOVISUAL (ΚΟ)	102,847,472	0.3	32.71	0.06	K	0.318	0.290	9.66	-0.15	-0.15	---
<b>Καθετοποιημένες Εταιρ. Πετρελαίου &amp; Φυσικού Αερίου</b>												
<b>1 Τίτλοι-Stocks, ΣΥΝΟΛΟ ΚΛΑΔΟΥ :</b>		305,635,185	2,555.11	4.42								
ΕΛΠΕ	ΕΛΛΗΝΙΚΑ ΠΕΤΡΕΛΑΙΑ (ΚΟ)	305,635,185	2.18	2,555.11	4.42	K	8.36	9.34	-10.49	1.21	0.70	---
<b>Διαλυτήρια &amp; Εμπορία Πετρελαιοειδών</b>												
<b>3 Τίτλοι-Stocks, ΣΥΝΟΛΟ ΚΛΑΔΟΥ :</b>		103,953,328	2,439.08	4.22								
ΕΛΙΝ	ΕΛΙΝΟΙΛ (ΚΟ)	23,828,130	0.5	45.51	0.08	K	1.91	1.80	6.11	0.18	0.12	---
4 Τίτλο	ΜΟΤΟΡ ΟΙΛ (ΚΟ)	58,212,599	0.75	2,372.97	4.10	K	21.42	22.24	-3.69	3.21	2.30	---
ΡΕΒΟΙΛ	ΡΕΒΟΙΛ (ΚΟ)	21,912,599	0.3	20.60	0.04	K	0.940	0.830	13.25	0.00	0.00	2018

P/E	Προ φόρων before tax	μετα after tax	Μέρισμα / Προμήρσια 2018 Dividend / Interim		Μέρισμα / Προμήρσια 2018 Dividend / Interim		Μεταβατική Dividend Yield (%) (1)		Διακιμάνσεις Τιμών Σεπτεμβρίου Monthly Price in September		Διακιμάνσεις Τιμών από 1/1/2019 Price Range since 1.1.2019		Αξία Συνοδών Value of Transactions (2)	Όγκος συναλλαγών Transactions Volume (3)	Αριθμός Πράξεων Number of Trades	Μηνιαία Ευρωπαϊκή Μεταβλητότητα Monthly Volatility (%)	Securities (3)		
			Κατώτερη Low	Ανώτερη High	Κατώτερη Low	Ανώτερη High	Κατώτερη Low	Ανώτερη High											
<b>Transportation Services</b>																			
													2,482,991.05	103,989	1,897	0.30	<b>: TOTAL OF SECTOR</b>		
10.4	14.9		0.45	0.57	1.99	28.50	29.80	23.90	31.00				179,440.60	6,201	138	0.06	TPA SA (CR)		
8.7	13.1		0.17	0.42	1.80	23.00	24.15	14.42	25.25				2,303,550.45	97,788	1,759	0.39	P.P.A. S.A. (CR)		
<b>Back Office Support HR &amp; Consulting</b>																			
													19,194.08	92,480	63	0.83	<b>: TOTAL OF SECTOR</b>		
---	---		---	---	---	0.17	0.24	0.11	0.24				19,194.08	92,480	63	0.83	EUROCONSULTANTS S.A. (CR)		
<b>Pharmaceuticals</b>																			
													108,185.23	362,517	192	0.71	<b>: TOTAL OF SECTOR</b>		
---	---		---	---	---	0.24	0.35	0.11	0.38				108,185.23	362,517	192	0.71	LAVIPHARM SA (CR)		
<b>Health Care Services</b>																			
													344,503.92	157,657	596	0.18	<b>: TOTAL OF SECTOR</b>		
---	---		---	---	---	2.00	2.30	0.96	2.41				344,503.92	157,657	596	0.18	ATHENS MEDICAL CENTER SA (CR)		
<b>Health Care Facilities</b>																			
													339,027.10	234,367	203	0.14	<b>: TOTAL OF SECTOR</b>		
---	---		---	---	---	0.06	0.06	0.06	0.06				0.00	0	0	0.00	AXON HOLDING SA (CR)		
---	---		---	---	---	0.45	0.45	0.45	0.45				0.00	0	0	0.00	EUROMEDICA SA (CR)		
---	---		---	---	---	1.40	1.46	1.18	1.49				339,027.10	234,367	203	0.19	IASO SA (CR)		
<b>Medical Equipment</b>																			
													25,405.74	12,968	56	0.29	<b>: TOTAL OF SECTOR</b>		
---	---		---	---	---	1.90	2.00	1.20	2.30				25,405.74	12,968	56	0.29	MEDICON S.A. (CR)		
<b>Cement</b>																			
													11,547,445.60	620,661	3,889	0.37	<b>: TOTAL OF SECTOR</b>		
---	---		---	---	---	17.96	19.16	17.86	20.00				11,547,445.60	620,661	3,889	0.75	TITAN CEMENT (CB)		
---	---		0.05	0.16	---	19.64	19.64	16.70	20.65				0.00	0	0	0.00	TITAN CEMENT (CR)		
---	---		0.05	---	---	18.98	18.98	16.70	19.90				0.00	0	0	0.00	TITAN CEMENT CO. (PR)		
<b>Construction</b>																			
													41,172,020.94	18,942,358	31,282	3.33	<b>: TOTAL OF SECTOR</b>		
---	---		---	---	---	0.56	0.75	0.29	0.88				1,688,239.28	2,644,177	3,425	3.41	AVAX S.A. (CR)		
---	---		---	---	---	0.05	0.07	0.03	0.08				12,505.61	225,198	148	0.68	AEGEK (CR)		
---	---		---	---	---	0.05	0.08	0.03	0.09				31,601.80	511,268	124	2.91	BIOTER SA (CR)		
---	---		---	---	---	6.13	6.74	4.08	7.00				13,929,052.71	2,164,396	5,342	2.09	GEK TERNA (CR)		
---	---		---	---	---	0.14	0.20	0.05	0.20				19,417.92	117,253	97	0.74	DOMIKI KRITIS SA (CR)		
---	---		0.04	2.71	1.48	1.93	1.18	1.99	---				1,790,081.17	1,032,247	2,367	9.18	EKTER SA (CR)		
---	---		---	---	---	1.83	2.24	1.18	2.30				21,565,353.57	10,822,166	16,209	5.05	ELLAKTOR (CR)		
---	---		---	---	---	1.80	2.18	0.92	2.18				1,672,317.64	828,939	2,191	2.72	INTRACOM CONSTR. (CR)		
---	---		---	---	---	0.84	0.96	0.52	1.08				446,958.91	491,916	1,279	1.22	KLOUKINAS - LAPPAS SA (CR)		
---	---		---	---	---	0.12	0.20	0.09	0.22				16,492.33	104,798	100	0.43	PROODEFTIKH SA (CR)		
<b>Building Materials: Other</b>																			
													4,045,708.32	4,010,993	5,704	2.65	<b>: TOTAL OF SECTOR</b>		
---	---		---	---	---	0.50	0.72	0.16	0.72				5,638.60	8,150	49	0.06	AKRITAS SA (CR)		
---	---		---	---	---	0.75	0.88	0.45	1.05				29,880.71	36,292	63	0.15	BIOKARPET S.A. (CR)		
---	---		0.02	0.04	3.57	0.89	1.09	0.89	1.40				4,010,189.01	3,966,551	5,592	3.47	IKTINOS HELLAS SA (CR)		
<b>Radio &amp; TV Broadcasters</b>																			
													0.00	0	0	0.00	<b>: TOTAL OF SECTOR</b>		
---	---		---	---	---	0.06	0.06	0.06	0.06				0.00	0	0	0.00	TELETIPOS SA (CR)		
<b>Publishing</b>																			
													4,118.94	18,699	41	0.03	<b>: TOTAL OF SECTOR</b>		
---	---		---	---	---	0.27	0.32	0.20	0.51				3,656.28	12,983	35	0.08	ATTICA PUBLICATIONS SA (CR)		
---	---		---	---	---	0.07	0.09	0.03	0.09				462.66	5,716	6	0.07	LIVANIS SA (CR)		
---	---		---	---	---	0.11	0.11	0.11	0.11				0.00	0	0	0.00	NAYTEMPORIKI PUBLISHING SA (CR)		
---	---		---	---	---	0.09	0.09	0.09	0.09				0.00	0	0	0.00	PEGASUS PUBLISHING S.A. (CR)		
<b>Entertainment</b>																			
													29,193.37	98,005	162	0.10	<b>: TOTAL OF SECTOR</b>		
---	---		---	---	---	0.29	0.34	0.17	0.40				29,193.37	98,005	162	0.10	AUDIO VISUAL ENTERPRISES (CR)		
<b>Integrated Oil &amp; Gas</b>																			
													16,426,254.78	1,902,359	8,946	0.62	<b>: TOTAL OF SECTOR</b>		
---	---		0.40	0.75	8.97	8.26	9.32	7.23	9.60				16,426,254.78	1,902,359	8,946	0.62	HELLENIC PETROLEUM (CR)		
<b>Oil Refining and Marketing</b>																			
													62,372,490.82	3,241,231	21,733	3.12	<b>: TOTAL OF SECTOR</b>		
---	---		0.06	0.05	2.62	1.75	1.93	1.22	1.94				20,256.97	10,865	40	0.05	ELINOIL S.A. (CR)		
---	---		1.30	1.30	6.07	20.14	22.50	19.12	24.40				62,082,979.70	2,942,273	21,331	2.66	MOTOR OIL (CR)		
6.3	6.1		---	---	---	0.75	1.08	0.39	1.08				269,254.15	288,093	362	1.31	REVOIL (CR)		

Σύμβολο ΟΑΣΗΣ OASIS Code	Χρεόγραφα (1)	Αριθμός Εισηγμένων Χρεογράφων Number of Listed Securities (2)	Ονομαστική Αξία Χρημ/κή Αξία (Εκατ. Ευρώ) Market Capitalisation (Million Euro) (**)	% στη Συνολική Χρημ/κή Αξία % in Total Market Capitalisation	Κατηγορία - Category (\$)	No Σημείωσης - Note Nr	Τιμή Κλεισίματος Closing Price	Τιμή Κλεισίματος πρ. μήνα Previous Month Closing	% Μεταβολή Μηνός Monthly Price Change	Κέρδη ανά Μετοχή Profits per Share	Ετος χρήσης Fiscal year	
										πρ. φόρων before tax	μετά φόρων after tax	

Υδρευση												
2 Τίτλοι-Stocks, ΣΥΝΟΛΟ ΚΛΑΔΟΥ :		142,800,000	1,036.45	1.79								
ΕΥΑΠΣ	ΕΥΑΘ (ΚΟ)	36,300,000	1.12	186.58	0.32	K	5.14	5.20	-1.15	0.58	0.39	---
ΕΥΔΑΠ	ΕΥΔΑΠ (ΚΟ)	106,500,000	0.6	849.87	1.47	K	7.98	7.80	2.31	0.75	0.45	---
		17,647,734,174	57,865.80	100.00								

P/E	Προ φόρων	Μετά φόρων	Μέρισμα / Προμήσια 2018		Μέρισμα / Προμήσια 2018		Μεταμπατάδοση		Διακιμάνσεις Τιμών Σεπτεμβρίου		Διακιμάνσεις Τιμών από 1/1/2019	Αξία Συναλλαγών	Όγκος Συναλλαγών	Αριθμός Πράξεων	Μηνιαία Ευρηματικότητα	Securities <sup>(3)</sup>
	before tax	after tax	Dividend / Interim	Dividend / Interim	Dividend Yield (%) <sup>(4)</sup>	Κατώτερη	Ανώτερη	Κατώτερη	Ανώτερη	Value of Transactions						
												7,055,269.46	962,179	3,825	0.67	: TOTAL OF SECTOR
---	---		0.22	0.13	2.45	5.00	5.30	4.14	5.70		941,270.76	184,097	452	0.51	THESSALONIKA WATER & SEWERAGE	
---	---		0.20	0.27	3.38	7.45	8.30	4.83	8.37		6,113,998.70	778,082	3,373	0.73	EVDAP S.A. (CR)	
											1,285,062,152.93	572,702,502	576,605	3.25		

## ΕΠΕΞΗΓΗΣΗ ΠΙΝΑΚΩΝ EXPLANATION OF TABLES

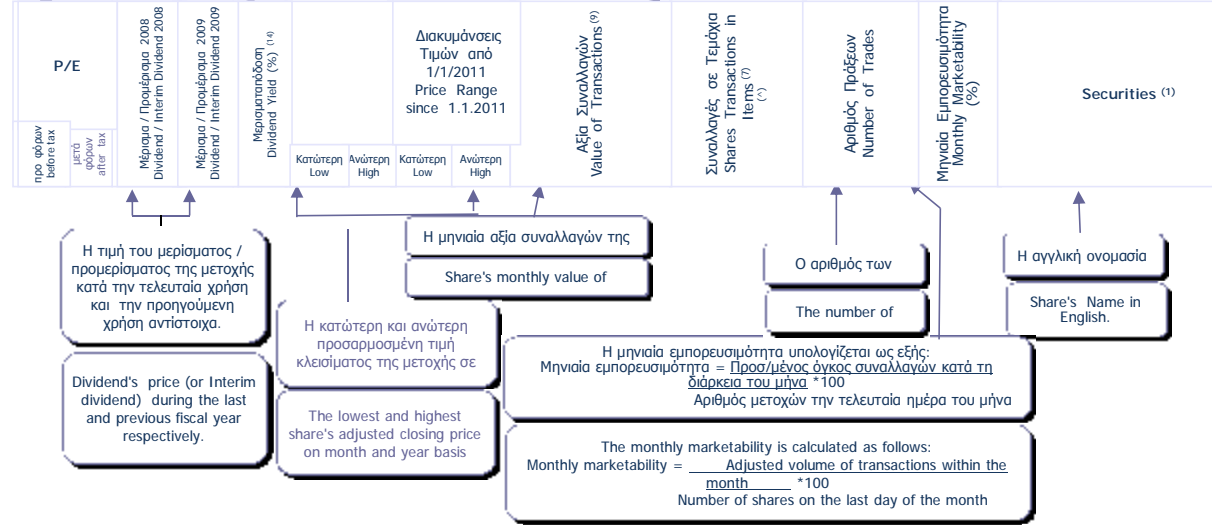
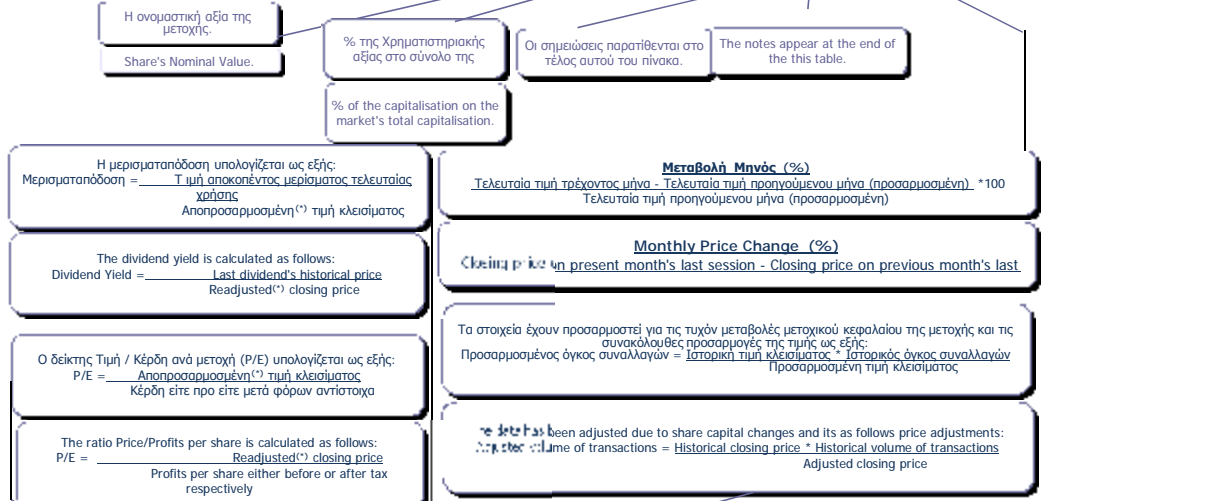
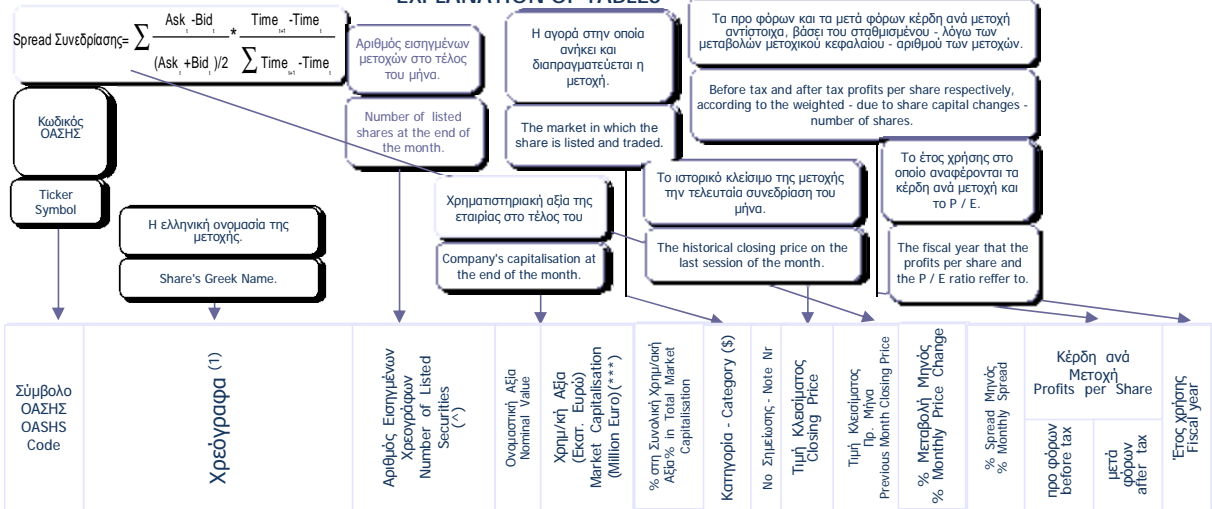

(1) Προσαρμοσμένη τιμή = Ιστορική τιμή κλεισίματος \* Συντελεστής προσαρμογής - Adjusted price = Historical closing price \* Adjustment co-efficient  
 Αποπροσαρμοσμένη τιμή = Ιστορική τιμή κλεισίματος \* (1 / Συντελεστής προσαρμογής) - Readjusted price = Historical closing price \* (1 / Adjustment co-efficient)  
 Όπου : Συντελεστής προσαρμογής = Προσαρμοσμένη τιμή κλεισίματος / Ιστορική τιμή κλεισίματος / Ημερήσια πραγματοποίηση της μεταβολής μετοχικού κεφαλαίου -  
 Where: Adjustment co-efficient = Adjusted closing price / Historical closing price on the day of the share capital change realisation

Αρχής γενομένης του Μηνιαίου Στατιστικού Δελτίου του Ιανουαρίου 2002 για την προσαρμογή των τιμών των μετοχών στις περιπτώσεις εταιρικών πράξεων χρησιμοποιείται η μεθοδολογία του Σταθερού Συντελεστή σύμφωνα με την οποία οι ιστορικές τιμές, προγενέστερων της ημερομηνίας αποκοπής δικαιώματος εταιρικής πράξης, πολλαπλασιάζονται με τον σταθερό συντελεστή προσαρμογής όπως αυτός προκύπτει κατά την ημερομηνία αποκοπής. - Adjustments made to share prices following a corporate action, are made through the use of a fixed co-efficient method, whereby prices of the share, during the period prior to the corporate action, are multiplied by the co-efficient.



## ΣΗΜΕΙΩΣΕΙΣ ΜΕΤΟΧΩΝ - STOKS NOTES

1	Συντμήσεις - Abbreviations: Κ = Κοινές = Com. = Common., Πρ. = Προνομιούχες = Pref. = Preferred., Ον. = Ονομαστικές = Reg. = Registered., Αν. = Ανώνυμες = Bear. = Bearer.	***	Τα στοιχεία αφορούν σε σύνολα εταιριών και όχι σε επιμέρους μετοχικές εκδόσεις - Data concern total value of the companies.
14	Η Μερισμααπόδοση προκύπτει από το τελευταίο αποκοπέν μέρισμα (και όχι από τυχόν προμέρισμα) - The Dividend Yield results from the last distributed dividend (and not from any interim dividend).	**	Το P/E είναι μεγαλύτερο από 100. - P/E is higher than 100.
\$	Κ= ΚΥΡΙΑ ΑΓΟΡΑ - MAIN MARKET, Χ=ΚΑΤΗΓΟΡΙΑ ΧΑΜΗΛΗΣ ΔΙΑΣΠΟΡΑΣ - LOW DISPERSION, Ε= ΚΑΤΗΓΟΡΙΑ ΕΠΙΤΗΡΗΣΗΣ - SURVEILLANCE, Δ= ΠΡΟΣ ΔΙΑΓΡΑΦΗ - UNDER DELETION, Α= ΚΑΤΑΣΤΑΣΗ ΑΝΑΣΤΟΛΗΣ - SUSPENSION STATUS - Δ = ΔΙΑΠΡΑΓΜΑΤΕΥΣΙΜΑ ΑΜΟΙΒΑΙΑ ΚΕΦΑΛΑΙΑ - EXCHANGE TRADED FUNDS, W=ΤΙΤΛΟΙ ΠΑΡΑΣΤΑΤΙΚΟΙ - WARRANTS	9	Στην αξία συναλλαγών των μετοχών συμπεριλαμβάνεται και η αξία των δικαιωμάτων, ενώ στα τεμάχια όχι. - The value of stocks' transactions also includes the rights' transactions while the volume of transactions are not include them.
(*)	Στην περίπτωση του Δ.Α.Κ ο όρος μερίδια αντικαθιστά τον όρο χρεόγραφα - In the case of ETFs the term "Units" replaces the term securities.	10	Στην Αξία Συναλλαγών των Μετοχών περιλαμβάνονται όλοι οι τύποι Πακέτων - All Blocks Methods' Transactions Value are included.

ΣΤΑΘΜΙΣΜΕΝΟ P/E (μετά φόρων) ΤΩΝ ΕΠΙΜΕΡΟΥΣ ΚΛΑΔΩΝ ΚΑΙ ΣΥΝΟΛΟΥ ΤΗΣ ΑΓΟΡΑΣ  
 SECTORAL AND COMPOSITE WEIGHTED P/E RATIO (after tax) \*

2019		
Σεπ.		
Sep		
Τράπεζες		Banks
Συμμετοχές & Ανάπτυξη Ακίνητης Περιουσίας		Real Estate Holding and Development
Υπηρεσίες Ακίνητης Περιουσίας		Real Estate Services
Α.Ε.Ε.Α.Π. Επαγγελματικών Χώρων	20.7	Office REITs
Διαφοροποιημένες Α.Ε.Ε.Α.Π.		Diversified REITs
Διαφοροποιημένες Χρηματοοικονομικές Υπηρεσίες		Diversified Financial Services
Διαχείριση Κεφαλαίων & Θεματοφύλακες		Asset Managers & Custodians
Επενδυτικές Υπηρεσίες		Investment Services
Γενικές Ασφάλειες		Full Line Insurance
Μεσίτες Ασφαλίσεων		Insurance Brokers
Συμβατική Ηλεκτρική Ενέργεια	8.5	Conventional Electricity
Εναλλακτική Ηλεκτρική Ενέργεια		Alternative Electricity
Τρόφιμα	13.9	Food Products
Απόσταξη & Οινοπαραγωγή		Distillers & Vintners
Καπνός		Tobacco
Γεωργεία, Αλιεία, Εκτροφή και Φυτείες	5.5	Farming Fishing Ranching & Plantations
Αναψυκτικά		Soft Drinks
Ταξίδια & Τουρισμός		Travel & Tourism
Ξενοδοχεία & Πανσιόν	13.8	Hotels & Motels
Αεροπορικές Εταιρείες		Airlines
Τυχερά Παχνίδια		Casinos & Gambling
Υλικό Υπολογιστών		Computer Hardware
Υπηρεσίες Ηλεκτρονικών Υπολογιστών		Computer Services
Λογισμικό	37.0	Software
Ηλεκτρονικά Εξαρτήματα		Electronic Components
Υπηρεσίες Τηλεπικοινωνιών		Telecommunications Services
Εξοπλισμός Τηλεπικοινωνιών		Telecommunications Equipment
Κλωστοϋφαντουργικά Προϊόντα	34.5	Textile Products
Σίδηρος & Χάλυβας		Iron & Steel
Μεταλλουργία		Metal Fabricating
Αλουμίνιο		Aluminum
Διαφοροποιημένα Υλικά		Diversified Materials
Ορυχεία	0.9	General Mining
Εμπόριο Ενδυμάτων		Apparel Retailers
Διαφοροποιημένοι Εμπόροι		Diversified Retailers
Εξειδικευμένο Λιανικό Εμπόριο		Specialty Retailers
Εμπόριο Προϊόντων Οικιακής Βελτίωσης		Home Improvement Retailers
Ρούχα και Αξεσουάρ		Clothing & Accessories
Κατασκευή Κατοικιών		Home Construction
Οικιακές Συσκευές		Household Appliance
Έπιπλα		Household Furnishings
Παχνίδια		Toys

ΣΤΑΘΜΙΣΜΕΝΟ Ρ/Ε (μετά φόρων) ΤΩΝ ΕΠΙΜΕΡΟΥΣ ΚΛΑΔΩΝ ΚΑΙ ΣΥΝΟΛΟΥ ΤΗΣ ΑΓΟΡΑΣ  
SECTORAL AND COMPOSITE WEIGHTED P/E RATIO (after tax) \*

2019		
		Σεπ.
		Sep
Υπηρεσίες Ενοικίασης και Χρηματοδοτικής Μίσθωσης		Rental & Leasing Services: Consumer
Ηλεκτρονική Ψυχαγωγία		Electronic Entertainment
Είδη Προσωπικής Φροντίδας	22.7	Personal Products
Λιανικό & Χονδρικό Εμπόριο Τροφίμων	14.2	Food Retailers & Wholesalers
Πλαστικά		Plastics
Ηλεκτρικά Εξαρτήματα		Electrical Components
Μηχανήματα Βιομηχανικού Εξοπλισμού		Machinery: Industrial
Διαφοροποιημένες Βιομηχανίες		Diversified Industrials
Υλικά Συσκευασίας	17.2	Containers & Packaging
Προμηθευτές Βιομηχανίας	15.7	Industrial Suppliers
Μηχανήματα Κατασκευών		Machinery: Construction & Handling
Υπηρεσίες Μαζικής Εκτύπωσης		Forms & Bulk Printing Services
Εμπορικά Οχήματα & Ανταλλακτικά		Commercial Vehicles & Parts
Θαλάσσιες Μεταφορές		Marine Transportation
Υπηρεσίες Μεταφορών	13.7	Transportation Services
Υποστηρικτικές Υπηρεσίες προς Επιχειρήσεις		Back Office Support HR & Consulting
Φαρμακευτικά Προϊόντα		Pharmaceuticals
Υπηρεσίες Υγείας		Health Care Services
Υγειονομικές Μονάδες		Health Care Facilities
Ιατρικός Εξοπλισμός		Medical Equipment
Τσιμέντα		Cement
Κατασκευές		Construction
Άλλα Οικοδομικά Υλικά		Building Materials: Other
Ραδιοτηλεοπτικοί Φορείς		Radio & TV Broadcasters
Εκδόσεις		Publishing
Ψυχαγωγία		Entertainment
Καθετοποιημένες Εταιρ. Πετρελαίου & Φυσικού Αερίου		Integrated Oil & Gas
Διυλιστήρια & Εμπορία Πετρελαιοειδών	6.1	Oil Refining and Marketing
Εξοπλισμός Ανανεώσιμων Πηγών Ενέργειας		Renewable Energy Equipment
Παραγωγοί Πετρελαίου		Oil: Crude Producers
Υδρευση		Water
ΣΥΝΟΛΟ	13.6	TOTAL

\* Για τη στάθμιση του Ρ/Ε λαμβάνεται υπόψη η κεφαλαιοποίηση των εισηγμένων εταιριών σε σχέση με το άθροισμα της κεφαλαιοποίησης του κλάδου. - In the calculation of the weighted composite and sectoral P/E ratio the market value of each listed company, compared to the each market value each sector is taken into consideration. Με βάση την τιμή κλεισίματος στο τέλος του μήνα - Based on the closing price at the end of each month.

**Σημείωση:** Εταιρίες που παρουσίασαν "Ζημιές" ή Ρ/Ε μεγαλύτερο ή ίσο του 100 δεν λαμβάνονται υπόψη. - Companies with "Losses" as well as with P/E ratio over or equal to 100 points are not taken into consideration.

ΣΤΑΘΜΙΣΜΕΝΗ ΜΕΡΙΣΜΑΤΑΠΟΔΟΣΗ ΤΩΝ ΕΠΙΜΕΡΟΥΣ ΚΛΑΔΩΝ ΚΑΙ ΣΥΝΟΛΟΥ ΤΗΣ ΑΓΟΡΑΣ  
SECTORAL AND COMPOSITE WEIGHTED D.Y. RATIO \*

2019		
Σεπ.		
Sep		
Τράπεζες	4.8	Banks
Συμμετοχές & Ανάπτυξη Ακίνητης Περιουσίας		Real Estate Holding and Development
Υπηρεσίες Ακίνητης Περιουσίας		Real Estate Services
Α.Ε.Ε.Α.Π. Επαγγελματικών Χώρων	2.5	Office REITs
Διαφοροποιημένες Α.Ε.Ε.Α.Π.	5.1	Diversified REITs
Διαφοροποιημένες Χρηματοοικονομικές Υπηρεσίες	1.2	Diversified Financial Services
Διαχείριση Κεφαλαίων & Θεματοφύλακες		Asset Managers & Custodians
Επενδυτικές Υπηρεσίες	1.1	Investment Services
Γενικές Ασφάλειες	2.4	Full Line Insurance
Μεσίτες Ασφαλίσεων		Insurance Brokers
Συμβατική Ηλεκτρική Ενέργεια	2.9	Conventional Electricity
Εναλλακτική Ηλεκτρική Ενέργεια		Alternative Electricity
Τρόφιμα	3.0	Food Products
Απόσταξη & Οινοπαραγωγή		Distillers & Vintners
Καπνός	3.7	Tobacco
Γεωργεία, Αλιεία, Εκτροφή και Φυτείες		Farming Fishing Ranching & Plantations
Αναψυκτικά	8.6	Soft Drinks
Ταξίδια & Τουρισμός	1.3	Travel & Tourism
Ξενοδοχεία & Πανσιόν	1.5	Hotels & Motels
Αεροπορικές Εταιρείες	7.4	Airlines
Τυχερά Παζινίδια	7.4	Casinos & Gambling
Υλικό Υπολογιστών		Computer Hardware
Υπηρεσίες Ηλεκτρονικών Υπολογιστών		Computer Services
Λογισμικό	0.5	Software
Ηλεκτρονικά Εξαρτήματα		Electronic Components
Υπηρεσίες Τηλεπικοινωνιών	0.5	Telecommunications Services
Εξοπλισμός Τηλεπικοινωνιών		Telecommunications Equipment
Κλωστοϋφαντουργικά Προϊόντα		Textile Products
Σίδηρος & Χάλυβας		Iron & Steel
Μεταλλουργία	1.7	Metal Fabricating
Αλουμίνιο		Aluminum
Διαφοροποιημένα Υλικά		Diversified Materials
Ορυχεία	8.8	General Mining
Εμπόριο Ενδυμάτων		Apparel Retailers
Διαφοροποιημένοι Εμπόροι	1.7	Diversified Retailers
Εξειδικευμένο Λιανικό Εμπόριο	2.6	Specialty Retailers
Εμπόριο Προϊόντων Οικιακής Βελτίωσης		Home Improvement Retailers
Ρούχα και Αξεσουάρ		Clothing & Accessories
Κατασκευή Κατοικιών		Home Construction
Οικιακές Συσκευές		Household Appliance
Έπιπλα		Household Furnishings
Παζινίδια	2.2	Toys
Υπηρεσίες Ενοίκιασης και Χρηματοδοτικής Μίσθωσης	5.5	Rental & Leasing Services: Consumer
Ηλεκτρονική Ψυχαγωγία		Electronic Entertainment
Είδη Προσωπικής Φροντίδας	1.8	Personal Products

ΣΤΑΘΜΙΣΜΕΝΗ ΜΕΡΙΣΜΑΤΑΠΟΔΟΣΗ ΤΩΝ ΕΠΙΜΕΡΟΥΣ ΚΛΑΔΩΝ ΚΑΙ ΣΥΝΟΛΟΥ ΤΗΣ ΑΓΟΡΑΣ  
SECTORAL AND COMPOSITE WEIGHTED D.Y. RATIO \*

2019		
Σεπ.		
Sep		
Λιανικό & Χονδρικό Εμπόριο Τροφίμων		Food Retailers & Wholesalers
Πλαστικά	2.3	Plastics
Ηλεκτρικά Εξαρτήματα		Electrical Components
Μηχανήματα Βιομηχανικού Εξοπλισμού		Machinery: Industrial
Διαφοροποιημένες Βιομηχανίες	3.8	Diversified Industrials
Υλικά Συσκευασίας	3.1	Containers & Packaging
Προμηθευτές Βιομηχανίας	3.3	Industrial Suppliers
Μηχανήματα Κατασκευών		Machinery: Construction & Handling
Υπηρεσίες Μαζικής Εκτύπωσης		Forms & Bulk Printing Services
Εμπορικά Οχήματα & Ανταλλακτικά		Commercial Vehicles & Parts
Θαλάσσιες Μεταφορές		Marine Transportation
Υπηρεσίες Μεταφορών	1.9	Transportation Services
Υποστηρικτικές Υπηρεσίες προς Επιχειρήσεις		Back Office Support HR & Consulting
Φαρμακευτικά Προϊόντα		Pharmaceuticals
Υπηρεσίες Υγείας		Health Care Services
Υγειονομικές Μονάδες		Health Care Facilities
Ιατρικός Εξοπλισμός		Medical Equipment
Τσιμέντα		Cement
Κατασκευές	2.7	Construction
Άλλα Οικοδομικά Υλικά	3.6	Building Materials: Other
Ραδιοτηλεοπτικοί Φορείς		Radio & TV Broadcasters
Εκδόσεις		Publishing
Ψυχαγωγία		Entertainment
Καθετοποιημένες Εταιρ. Πετρελαίου & Φυσικού Αερίου	9.0	Integrated Oil & Gas
Διυλιστήρια & Εμπορία Πετρελαιοειδών	6.0	Oil Refining and Marketing
Εξοπλισμός Ανανεώσιμων Πηγών Ενέργειας		Renewable Energy Equipment
Παραγωγοί Πετρελαίου		Oil: Crude Producers
Υδρευση	3.2	Water
<b>ΣΥΝΟΛΟ</b>	<b>5.3</b>	<b>TOTAL</b>

\* Για τη στάθμιση της D.Y. λαμβάνεται υπόψη η κεφαλαιοποίηση των εισηγμένων εταιριών σε σχέση με το άθροισμα της κεφαλαιοποίησης του κλάδου. - In the calculation of the weighted composite and sectoral D.Y. ratio the market value of each listed company, as compared to the total amount of market value in each sector is taken into consideration. Με βάση την τιμή κλεισίματος στο τέλος του μήνα - Based on the closing price at the end of the month.

Οι 10 Μετοχές με τα μεγαλύτερα και μικρότερα (μετά φόρων) P/Es κατά την 30/09/2019  
10 Stocks with the Highest and Lowest (after tax) P/Es on 30/09/2019 (\*)

ΜΕΤΟΧΗ - SHARE NAME	P/E	ΜΕΤΟΧΗ - SHARE NAME	P/E
ΤΡΙΑ ΑΛΦΑ (ΚΟ) - TRIA ALFA SA (CR)	77.20	MERMEREN KOMB. A.D. PR. (ΕΛΠ) - MERMEREN KOMB. A.D. PR. (GDR)	0.95
LOGISMOS (ΚΟ) - LOGISMOS S.A. (CR)	49.01	ΠΕΡΣΕΥΣ (ΚΟ) - PERSEUS SA (CR)	5.49
MLS ΠΛΗΡΟΦΟΡΙΚΗ (ΚΟ) - MLS MULTIMEDIA SA (CR)	36.45	ΡΕΒΟΪΛ (ΚΟ) - REVOIL (CR)	6.10
TRASTOR Α.Ε.Ε.Α.Π. (ΚΟ) - TRASTOR REAL EST. INV. CO.(CR)	23.29	ΑΔΜΗΕ ΣΥΜΜΕΤΟΧΩΝ Α.Ε. (ΚΟ) - ADMIE (ΙΠΤΟ) HOLDING S.A. (CR)	8.49
ΠΑΠΟΥΤΣΑΝΗΣ (ΚΟ) - PAPOUTSANIS (CR)	22.68	BRIQ PROPERTIES (ΚΟ) - BRIQ PROPERTIES (CR)	8.86
ΤΡΙΑ ΑΛΦΑ (ΠΟ) - TRIA ALFA SA (PR)	20.22	ΟΛΠ (ΚΟ) - P.P.A. S.A. (CR)	13.14
ΦΙΕΡΑΤΕΞ (ΚΟ) - FIERATEX SA (CR)	18.69	ΚΕΡΕΝΟΥ ΜΥΛΟΙ (ΚΟ) - MILLS KERENOS (CR)	13.52
PAPERPACK (ΚΟ) - PAPERPACK (CR)	17.24	ΓΕΚΕ (ΚΑ) - GEKE SA (CB)	13.76
ΓΕΝΙΚΗ ΕΜΠΟΡΙΟΥ (ΚΟ) - GEN. COMMERCIAL & IND.SA (CR)	15.73	ΚΡΙ - ΚΡΙ (ΚΟ) - KRI-KRI S.A. (CR)	13.88
ΟΛΘ (ΚΟ) - ΤΡΑ SA (CR)	14.93	ΚΑΝΑΚΗΣ Σ. (ΚΟ) - S.KANAKIS SA (CR)	14.16

\* Εξαιρούνται οι Μετοχές με P/E αρνητικό ή >= 100 - The Shares, whose P/E is negative or >= 100 are not Included.

Μετοχές με τις μεγαλύτερες και μικρότερες Μερισματοδόσεις στο Χρηματιστήριο Αθηνών κατά την 30/09/2019  
Stocks with the Highest and Lowest Dividend Yields in the Athex Stock Exchange on 30/09/2019 (\*)

ΜΕΤΟΧΗ - SHARE NAME	Μερισ/δόση Divident Yield (%)	ΜΕΤΟΧΗ - SHARE NAME	Μερισ/ δόση Dividen
ΕΛΛΗΝΙΚΑ ΠΕΤΡΕΛΑΙΑ (ΚΟ) - HELLENIC PETROLEUM (CR)	8.97	ΟΤΕ (ΚΟ) - ΟΤΕ (CR)	0.48
MERMEREN KOMB. A.D. PR. (ΕΛΠ) - MERMEREN KOMB. A.D. PR. (GDR)	8.82	MLS ΠΛΗΡΟΦΟΡΙΚΗ (ΚΟ) - MLS MULTIMEDIA SA (CR)	0.49
COCA-COLA HBC AG (ΚΟ) - CC HBC AG (CR)	8.60	ΛΑΜΨΑ (ΚΟ) - LAMPASA HOTEL SA (CR)	1.03
ΟΠΑΠ (ΚΟ) - ΟΡΑΡ (CR)	7.42	ΕΛΛΗΝ. ΧΡΗΜΑΤΙΣΤΗΡΙΑ-Χ.Α. (ΚΟ) - HELLENIC EXCHANGES-A.S.E. (CR)	1.08
ΑΕΡΟΠΟΡΙΑ ΑΙΓΑΙΟΥ (ΚΟ) - AEGEAN AIRLINES (CR)	7.41	CNL CAPITAL (ΚΟ) - CNL CAPITAL (CR)	1.24
ΓΕΚΕ (ΚΑ) - GEKE SA (CB)	6.40	ΚΥΡΙΑΚΟΥΛΗΣ (ΚΟ) - KIRIAKOULIS SHIPPING SA (CR)	1.32
ΜΟΤΟΡ ΟΪΛ (ΚΟ) - MOTOR OIL (CR)	6.07	ΕΛΒΑΛΧΑΛΚΟΡ (ΚΑ) - ELVALHALCOR (CB)	1.71
INTERCONTINENTAL (ΚΟ) - INTERCONTINENTAL (CR)	5.81	ΠΛΑΙΣΙΟ COMPUTERS (ΚΟ) - PLAISIO COMPUTERS SA (CR)	1.73
AUTOHELLAS (ΚΟ) - AUTOHELLAS SA (CR)	5.50	ΟΛΠ (ΚΟ) - P.P.A. S.A. (CR)	1.80
ΕΘΝΙΚΗ ΠΑΝΓΑΙΑ (ΚΟ) - NBG PANGAEA (CR)	5.02	ΣΑΡΑΝΤΗΣ ΓΡ. (ΚΟ) - GR. SARANTIS S.A. (CR)	1.84

Τα 10 χρεόγραφα με τις μεγαλύτερες και μικρότερες Μεταβολές Τιμής μέσα στο μήνα Σεπτέμβριο 2019  
10 Securities with the Highest and Lowest Price Changes on September 2019 (\*)

ΜΕΤΟΧΗ - SHARE NAME	Μεταβ. Τιμής Pr.Change (%)	ΜΕΤΟΧΗ - SHARE NAME	Μεταβ. Τιμής Pr.Change (%)
ΒΑΡΑΓΚΗΣ (ΚΟ) - VARANGIS AVEPE S.A. (CR)	184.48	SATO ΑΕ (ΚΟ) - SATO SA (CR)	-71.43
ΤΖΙΡΑΚΙΑΝ ΠΡΟΦΙΛ (ΚΑ) - GIRAKIAN PROFIL SA (CB)	46.43	ΙΝΤΕΡΓΟΥΝΤ-ΞΥΛΕΜΠΟΡΙΑ (ΠΟ) - INTERWOOD-XYLEMPORIA (PR)	-41.82
ΣΑΡΑΝΤΟΠΟΥΛΟΣ ΚΥΛ/ΜΥΛΟΙ (ΚΟ) - FLOUR MILLS SARANTOPOUL	29.92	ΜΠΗΤΡΟΣ ΣΥΜΜΕΤΟΧΙΚΗ (ΚΟ) - BITROS HOLDING SA (CR)	-38.58
ΛΑΒΙΦΑΡΜ (ΚΟ) - LAVIPHARM SA (CR)	29.03	ΤΡΙΑ ΑΛΦΑ (ΚΟ) - TRIA ALFA SA (CR)	-31.82
ΜΕΒΑΚΟ (ΚΟ) - MEVACO SA (CR)	27.05	ΑΒΑΞ Α.Ε. (ΚΟ) - AVAX S.A. (CR)	-23.09
Ν. ΛΕΒΕΝΤΕΡΗΣ (ΠΟ) - N. LEVENTERIS (PR)	21.82	ΑΕΓΕΚ (ΚΟ) - AEGEK (CR)	-21.74
FORTHNET (ΚΟ) - Forthnet (CR)	21.21	ΤΡΙΑ ΑΛΦΑ (ΠΟ) - TRIA ALFA SA (PR)	-20.00
ΕΥΡΩΠΑΪΚΗ ΠΙΣΤΗ (ΚΟ) - EUROPEAN RELIANCE INSUR. (CR)	20.91	ΥΑΛΚΟ - ΚΩΝΣΤΑΝΤΙΝΟΥ (ΚΑ) - YALCO - CONSTANTINOU SA (CB)	-20.00
ΚΑΡΑΜΟΛΕΓΚΟΣ (ΚΟ) - KARAMOLEGOS SA (CR)	18.25	ΛΑΔΕΝΗΣ Α.Ε. "ΜΙΝΕΡΒΑ" (ΚΟ) - MINERVA KNITWEAR (CR)	-19.71
ΜΟΥΖΑΚΗΣ (ΚΟ) - MOUZAKIS (CR)	18.24	ΕΚΤΕΡ (ΚΟ) - EKTER SA (CR)	-19.40

\* Οι Μεταβολές Τιμών έχουν λάβει υπόψη τις αποκοπές Μερισμάτων & Δικαιωμάτων - The Price Changes have considered the Dividend, εξαιρούνται οι Μετοχές, που έχουν Μηδενικές Μεταβολές Τιμών - The Stocks whose Price Changes equal to zero are not

Τα 10 χρεόγραφα με την μεγαλύτερη Αξία Συναλλαγών κατά το μήνα Σεπτέμβριο 2019  
10 Securities with the highest Transactions Value on September 2019

ΜΕΤΟΧΗ - SHARE NAME	Αξία Συναλλαγών (Ευρώ) Value of Transactions (Euro)	Συμμετοχή * Participation (%)	Όγκος Συναλλαγών (Ευρώ) Transactions Volume (Euro)	Συμμετοχή * Participation (%)
ΕΘΝΙΚΗ ΤΡΑΠΕΖΑ (ΚΟ) - NATIONAL BANK (CR)	168,054,875.60	13.08	63,159,027	11.03
ΟΤΕ (ΚΟ) - ΟΤΕ (CR)	166,891,223.53	12.99	13,408,520	2.34
ΤΡΑΠΕΖΑ EUROBANK ERGASIAS (ΚΟ) - EUROBANK ERGASIAS (CR)	162,382,249.20	12.64	194,158,550	33.90
ALPHA BANK (ΚΟ) - ALPHA BANK (CR)	131,890,729.05	10.26	79,186,759	13.83
ΠΕΙΡΑΙΩΣ ΤΡΑΠΕΖΑ (ΚΟ) - PIRAEUS BANK (CR)	95,394,806.09	7.42	31,593,037	5.52
ΟΠΑΠ (ΚΟ) - OPAP (CR)	76,351,012.65	5.94	7,892,416	1.38
ΜΟΤΟΡ ΟΪΛ (ΚΟ) - MOTOR OIL (CR)	62,082,979.70	4.83	2,942,273	0.51
JUMBO (ΚΟ) - JUMBO SA (CR)	59,966,870.47	4.67	3,501,571	0.61
ΔΕΗ (ΚΟ) - PPC (CR)	46,590,126.16	3.63	15,664,910	2.74
ΜΥΤΙΛΗΝΑΙΟΣ (ΚΟ) - MYTILINEOS (CR)	39,977,943.31	3.11	4,025,718	0.70
<b>ΣΥΝΟΛΟ - TOTAL</b>	<b>1,009,582,815.76</b>	<b>78.56</b>	<b>415,532,781</b>	<b>72.56</b>

\* Επί του συνόλου των Μετοχών - It refers to the Total of Shares.

Τα 10 Χρεόγραφα με τη μεγαλύτερη εμπορευσιμότητα κατά το μήνα Σεπτέμβριο 2019  
10 Securities with the Highest Marketability on September 2019

ΜΕΤΟΧΗ - SHARE NAME	Εμπορ/τα (%) Marketability	Αξία Συναλλαγών (Ευρώ) Value of Transactions (Euro)	Συμμετοχή * Participation (%)	Όγκος Συναλλαγών (Ευρώ) Transactions Volume (Euro)	Συμμετοχή * Participation (%)
PROFILE (ΚΟ) - PROFILE SA (CR)	11.03	5,019,823.05	0.88	1,302,808.00	0.10
UNIBIOS (ΚΟ) - UNIBIOS (CR)	9.36	519,600.54	0.09	1,462,868.00	0.11
ΕΚΤΕΡ (ΚΟ) - EKTER SA (CR)	9.18	1,790,081.17	0.31	1,032,247.00	0.08
ΠΕΙΡΑΙΩΣ ΤΡΑΠΕΖΑ (ΚΟ) - PIRAEUS BANK (CR)	7.24	95,394,806.09	16.66	31,593,037.00	2.46
INTRALOT (ΚΟ) - INTRALOT (CR)	7.04	5,068,569.36	0.89	11,057,066.00	0.86
ΕΘΝΙΚΗ ΤΡΑΠΕΖΑ (ΚΟ) - NATIONAL BANK (CR)	6.90	168,054,875.60	29.34	63,159,027.00	4.91
ΔΕΗ (ΚΟ) - PPC (CR)	6.75	46,590,126.16	8.14	15,664,910.00	1.22
AUTOHELLAS (ΚΟ) - AUTOHELLAS SA (CR)	5.91	18,168,932.74	3.17	2,886,981.00	0.22
MARFIN INVESTMENT GROUP (ΚΟ) - MARFIN INVESTMENT GROUP (CR)	5.28	6,978,163.94	1.22	49,563,693.00	3.86
ΤΡΑΠΕΖΑ EUROBANK ERGASIAS (ΚΟ) - EUROBANK ERGASIAS (CR)	5.23	162,382,249.20	28.35	194,158,550.00	15.11
<b>ΣΥΝΟΛΟ - TOTAL</b>	<b>---</b>	<b>509,967,228</b>	<b>89.05</b>	<b>371,881,187.00</b>	<b>28.94</b>

\* Επί του συνόλου των Μετοχών - It refers to the Total of Shares.

Οι 10 Μεγαλύτερες Εταιρίες με Βάση τη Χρηματιστηριακή τους Αξία κατά την 30/09/2019  
10 Biggest Companies Based on their Market Capitalisation on 30/09/2019

ΕΤΑΙΡΙΕΣ - NAME OF COMPANIES	Χρημ/κή Αξία (Ευρώ) Market Capitalisation (Euro)	Συμμετοχή * Participation (%)
COCA-COLA HBC AG - COCA-COLA HBC AG	11,030,558,661.62	19.06
ΟΤΕ Α.Ε. - HELLENIC TELECOM. ORG.	6,066,432,992.16	10.48
ΤΡΑΠΕΖΑ EUROBANK ERGASIAS Α.Ε. - EUROBANK ERGASIAS S.A.	3,293,735,724.58	5.69
ΟΡΓΑΝΙΣΜΟΣ ΠΡΟΓΝΩΣΤΙΚΩΝ ΑΓΩΝΩΝ ΠΟΔΟΣΦΑΙΡΟΥ Α.Ε. - GREEK ORGANISATION OF FOOTBALL PROGNOSTICS S.A.	3,034,517,184.71	5.24
ALPHA ΤΡΑΠΕΖΑ Α.Ε. - ALPHA BANK Α.Ε.	2,644,357,039.65	4.57
ΕΛΛΗΝΙΚΑ ΠΕΤΡΕΛΑΙΑ Α.Ε. - HELLENIC PETROLEUM S.A.	2,555,110,146.60	4.42
ΕΘΝΙΚΗ ΤΡΑΠΕΖΑ ΤΗΣ ΕΛΛΑΔΟΣ Α.Ε. - NATIONAL BANK OF GREECE S.A.	2,554,799,422.33	4.42
ΜΟΤΟΡ ΟΪΛ (ΕΛΛΑΣ) ΔΙΥΛΙΣΤΗΡΙΑ ΚΟΡΙΝΘΟΥ ΑΕ - MOTOR OIL (HELLAS) CORINTH REFINERIES SA	2,372,971,431.60	4.10
JUMBO ΑΝΩΝΥΜΗ ΕΜΠΟΡΙΚΗ ΕΤΑΙΡΙΑ - JUMBO S.A.	2,368,800,404.19	4.09
ΤΙΤΑΝ CEMENT INTERNATIONAL S.A. - TITAN CEMENT INTERNATIONAL S.A.	1,574,754,278.80	2.72
<b>ΣΥΝΟΛΟ - TOTAL</b>	<b>37,496,037,286.24</b>	<b>64.80</b>

\* Επί του συνόλου της Χρηματιστηριακής Αξίας των Μετοχών - It refers to the Total Shares' Market Capitalisation.

### ΑΠΟΚΟΠΕΣ ΜΕΡΙΣΜΑΤΩΝ

Επωνυμία Μετοχής / Εταιρείας Name of Share / Company	Χρόνος Fiscal Year	Ημερο- Αποκοπής Μερίσματος Ex Dividend Date	Μέρισμα ανά μετοχή (Ευρώ) Dividend per share (Euro)	Συνολική Αξία Πληρωμών (Ευρώ) Total Value of Payments (Euro)
ΚΥΡΙΑΚΟΥΛΗΣ ΝΑΥΤΙΛΙΑΚΗ Α.Ε. (ΚΟ) - KIRIACOULIS SHIPPING S.A. (CR)	2018	10/09/2019	0.0263	200,000.31
<b>ΣΥΝΟΛΟ ΜΕΡΙΣΜΑΤΩΝ - TOTAL OF PAID DIVIDENDS :</b>				<b>200,000.31</b>
<b>ΓΕΝΙΚΟ ΣΥΝΟΛΟ ΜΕΡΙΣΜΑΤΩΝ &amp; ΤΟΚΟΜΕΡΙΔΙΩΝ - GRAND TOTAL OF PAID DIVIDENDS &amp; COUPONS :</b>				<b>329,822.31</b>



ΜΕΤΑΒΟΛΕΣ ΜΕΤΟΧΙΚΟΥ ΚΕΦΑΛΑΙΟΥ- SHARE CAPITAL CHANGES

ΜΕΤΟΧΗ NAME OF STOCK	Ημερομηνία Αποκοπής Ex Date	Αριθμός Νέων Δωρεών Μετοχών Number of New Bonus Shares	Αριθμός Νέων Μετοχών (Με Καταβολή Μετρητών) Number of New Shares (By Rights' Issue)	Τιμή - Λιάρθεις Ευρώ Issue Price Euro	Αλλαγή Ονομ. Αξίας (Ευρώ) Change of Nominal Value	
					Νέα New	Παλιά Old
A.S. ΕΜΠΟΡΙΚΗ-ΒΙΟΜ. ΕΤΑΙΡΙΑ Η/Υ & ΠΑΙΧΝΙΔΙΩΝ Α.Ε. (ΚΟ) - AS COMPANY S.A. (CR)	06/09/2019				0.49	0.56
ALPHA TRUST - ΑΝΔΡΟΜΕΔΑ Α.Ε.Ε.Χ. (ΚΟ) - ALPHA TRUST ANDROMEDA SA (CR)	12/09/2019				15.25	16.00
Π.Γ. ΝΙΚΑΣ Α.Β.Ε.Ε. (ΚΟ) - P.G. NIKAS S.A. (CR)	16/09/2019				0.04	0.30

Ημερομηνία Ανακοίνησης Δικαιώματος Ex Coupon Date for Rights Issue	Αριθμός Μερισματοπαιδείας No of Coupon	<b>ΔΙΚΑΙΩΜΑΤΑ ΜΕΤΟΧΩΝ</b> <b>STOCKS RIGHTS</b>	Στοιχεία Τελευταίας Συνεδρίασης του Μήνα Data of Month's Last Session			
Κατώτερη Low	Ανώτερη High		Τελευταία Last	Τιμές Συναλλαγών Τόκς Μετρητοίς (Ευρώ) Transactions' Prices in Cash (Euro)		
				Τιμή Τελευταίας Ζήτησης Volume of Last Bid	Τιμή Τελευταίας Προσφοράς Price of Last Offer	Τεμάχια Τελευταίας Προσφοράς Volume of Last Offer
				Συναλλαγές Μηνός σε Τεμάχια Monthly Transactions in Items		
			Αριθμός Πρόξευκ. Μηνός Monthly Nr of Trades			
			Αξία Συναλλαγών Μηνός (Ευρώ) Monthly Value of Transactions (Euro)			

ΕΙΣΑΓΩΓΕΣ ΝΕΩΝ ΕΤΑΙΡΙΩΝ - LISTING OF NEW COMPANIES

Ημερομηνία Εισαγωγής - Issue Date	Εταιρία - Company	Αγορά - Market

ΕΚΠΟΙΗΣΕΙΣ - FORCED SALES

Ελληνική ονομασία χρεογράφου Αγγλική ονομασία χρεογράφου	Τύπος χρεογράφου Security Type	Τύπος Type	Αξία συναλλαγών (€) Value of transactions	% συνολικής αξίας συναλλαγών % Total trans.value	Όγκος συναλλαγών Volume of transactions	% συνολικού όγκου συναλλαγών % Total trans.volume	Αριθμός πράξεων Number of trades
ΣΥΝΟΛΟ / TOTAL			0.00	0	0	0	

ΑΡΙΘΜΟΣ ΕΙΣΗΓΜΕΝΩΝ ΟΜΟΛΟΓΙΑΚΩΝ ΔΑΝΕΙΩΝ, ΕΤΑΙΡΙΩΝ & ΜΕΤΟΧΙΚΩΝ ΕΚΔΟΣΕΩΝ ΣΤΟ ΤΕΛΟΣ ΤΟΥ ΜΗΝΑ

ETH YEARS	ΧΡΕΟΓΡΑΦΑ - SECURITIES								
	Αριθμός Ομολογιακών Δανείων Number of Bonds *		Κύρια Αγορά Main Market		Επιτήρηση Surveillance		Αναστολή Under Suspension		Δ.Α.Κ. - E.T.F.s
	Εθνικά National	Εταιρικά Corporate	Αριθμός Εταιριών Number of Companies	Αριθμός Εισηγμένων Μετοχών Number of Listed Shares Issues	Αριθμός Εταιριών Number of Companies	Αριθμός Εισηγμένων Μετοχών Number of Listed Shares Issues	Αριθμός Εταιριών Number of Companies	Αριθμός Εισηγμένων Μετοχών Number of Listed Shares Issues	
2019 Ιαν. - Jan.	31	9	135	138	28	31	15	16	
2019 Φεβ - Feb	35	9	135	138	28	31	15	16	1
2019 Μάρ. - Mar.	38	10	135	138	28	31	14	15	1
2019 Απρ. - Apr.	36	10	131	134	28	31	17	18	1
2019 Μάιος - May	35	10	128	131	28	31	17	18	1
2019 Ιούν. - Jun.	35	10	128	131	28	31	16	18	1
2019 Ιούλ. - Jul.	36	11	128	131	28	31	16	17	1
2019 Αύγ. - Aug.	35	10	126	128	28	31	18	20	1
2019 Σεπ. - Sep.	37	10	126	128	28	31	17	18	1

9. Διάγραμμα Αριθμού Εισηγμένων Εταιριών & Μετοχών -  
Number of Listed Companies & Stock Issues Chart

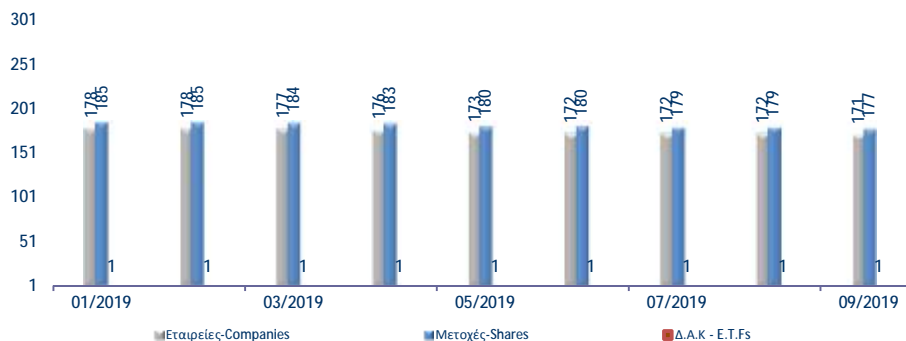

Κυριότεροι ευρωπαϊκοί χρηματιστηριακοί δείκτες (κλείσιμο τέλους περιόδου). Σωρευτικές μεταβολές από 31/12/2012  
Major european stock exchanges indices (closing at the end of period). Cumulative changes since 31/12/2012

ΕΤΟΣ / ΜΗΝΑΣ YEAR / MONTH	HELEX - Greece		BEL20-Βέλγιο		CAC 40-France		DAX-Germany		FTSE MIB - Ιταλία		IBEX 35-Spain		PSI20-Portugal	
	Τιμή στο κλείσιμο	Δ%	Τιμή στο κλείσιμο	Δ%	Τιμή στο κλείσιμο	Δ%	Τιμή στο κλείσιμο	Δ%	Τιμή στο κλείσιμο	Δ%	Τιμή στο κλείσιμο	Δ%	Τιμή στο κλείσιμο	Δ%
2012	907.90		2,475.81		3,641.07		7,612.39		16,273.38		8,167.50		5,655.15	
2013	1,162.68	28.06%	2,923.82	18.10%	4,295.95	17.99%	9,552.16	25.48%	18,967.71	16.56%	9,916.70	21.42%	6,558.85	15.98%
2014	826.18	-9.00%	3,285.26	32.69%	4,272.75	17.35%	9,805.55	28.81%	19,011.96	16.83%	10,279.50	25.86%	4,798.99	-15.14%
2015	631.35	-30.46%	3,700.30	49.46%	4,637.06	27.35%	10,743.01	41.13%	21,418.37	31.62%	9,544.20	16.86%	5,313.17	-6.05%
2016	643.64	-29.11%	3,606.36	45.66%	4,862.31	33.54%	11,481.06	50.82%	19,234.58	18.20%	9,352.10	14.50%	4,679.20	-17.26%
2017	802.37	-11.62%	3,977.88	60.67%	5,312.56	45.91%	12,917.64	69.69%	21,853.34	34.29%	10,043.90	22.97%	5,388.33	-4.72%
2018	613.30	-32.45%	3,243.63	31.01%	4,730.69	29.93%	10,558.96	38.71%	18,324.03	12.60%	8,539.90	4.56%	4,731.47	-16.33%
Jan-19	634.64	-30.10%	3,491.62	41.03%	4,992.72	37.12%	11,173.10	46.78%	19,730.78	21.25%	9,056.70	10.89%	5,129.02	-9.30%
Feb-19	707.51	-22.07%	3,604.48	45.59%	5,240.53	43.93%	11,515.64	51.27%	20,659.46	26.95%	9,277.70	13.59%	5,185.43	-8.31%
Mar-19	721.37	-20.55%	3,658.72	47.78%	5,350.53	46.95%	11,526.04	51.41%	21,286.13	30.80%	9,240.30	13.13%	5,206.61	-7.93%
Apr-19	773.24	-14.83%	3,743.67	51.21%	5,586.41	53.43%	12,344.08	62.16%	21,881.33	34.46%	9,570.60	17.18%	5,390.56	-4.68%
May-19	830.24	-8.55%	3,427.18	38.43%	5,207.63	43.02%	11,726.84	54.05%	19,802.11	21.68%	9,004.20	10.24%	5,043.99	-10.81%
Jun-19	868.48	-4.34%	3,547.46	43.28%	5,538.97	52.12%	12,398.80	62.88%	21,234.79	30.49%	9,198.80	12.63%	5,137.47	-9.15%
Jul-19	899.93	-0.88%	3,701.43	49.50%	5,518.90	51.57%	12,189.04	60.12%	21,398.19	31.49%	8,971.00	9.84%	5,010.90	-11.39%
Aug-19	868.10	-4.38%	3,570.81	44.23%	5,480.48	50.52%	11,939.28	56.84%	21,322.90	31.03%	8,812.90	7.90%	4,887.63	-13.57%
Sep-19	868.42	-4.35%	3,714.42	50.03%	5,677.79	55.94%	12,428.08	63.26%	22,107.70	35.85%	9,244.60	13.19%	4,973.76	-12.05%

10. Διάγραμμα σωρευτικών μεταβολών  
Cumulative changes chart since

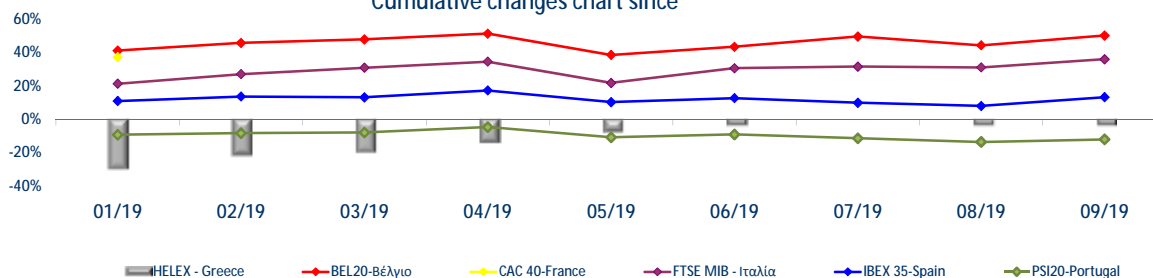

Ανοδικές/Καθοδικές συνεδριάσεις, Μεταβλητότητα και Συντελεστές Συσχέτισης ξένων χρηματιστηριακών δεικτών με Γενικό Δείκτη Posit./Neg. Trading Sessions, Volatility and Correlation Co-Efficients of major foreign indices with the ATHEX Composite Index

Τρίμηνα Quarters	FTSE*100				Συντελεστής Συσχέτισης με Γεν. Δείκτη Correlation with ATHEX Composite Index	ΓΕΝΙΚΟΣ ΔΕΙΚΤΗΣ ΧΡΗΜΑΤΙΣΤΗΡΙΟΥ ΑΘΗΝΩΝ - ATHEX COMPOSITE INDEX				Δ%
	Συνεδριάσεις Trading sessions		Δ%	Μεταβλητότητα (SD) Volatility		Συνεδριάσεις - Trading sessions				
	Ανοδικές Positive	Καθοδικές Negative				Ανοδικές Positive	Κοινά ανοδικές με FTSE*100 Positive trading both for the session and FTSE*100	Καθοδικές Negative	Κοινά καθοδικές με FTSE*100 Negative in common with FTSE*100	
2017:4	34	29	4.27%	0.48%	-0.02	37	18	26	10	6.19%
2018:1	29	34	-8.21%	0.79%	0.41	28	17	34	22	-2.73%
2018:2	36	23	8.22%	0.78%	0.30	29	20	31	14	-2.94%
2018:3	34	30	-1.66%	0.66%	0.41	30	21	34	21	-8.70%
2018:4	27	41	-10.41%	0.93%	0.38	27	15	40	28	-11.33%
2019:1	35	26	8.19%	0.79%	0.25	42	25	19	9	17.62%
2019:2	32	27	2.01%	0.58%	0.20	35	19	24	11	20.39%
2019:3	29	36	-0.23%	0.78%	0.36	36	19	29	18	-0.01%
Τρίμηνα Quarters	DAX				Συντελεστής Συσχέτισης με Γεν. Δείκτη Correlation with ATHEX Composite Index	ΓΕΝΙΚΟΣ ΔΕΙΚΤΗΣ ΧΡΗΜΑΤΙΣΤΗΡΙΟΥ ΑΘΗΝΩΝ - ATHEX COMPOSITE INDEX				Δ%
	Συνεδριάσεις Trading sessions		Δ%	Μεταβλητότητα (SD) Volatility		Συνεδριάσεις - Trading sessions				
	Ανοδικές Positive	Καθοδικές Negative				Ανοδικές Positive	Κοινά ανοδικές με DAX Positive sessions in common with DAX	Καθοδικές Negative	Κοινά καθοδικές με DAX Negative in common with DAX	
2017:4	30	31	0.69%	0.63%	0.10	37	19	26	15	6.19%
2018:1	32	31	-6.35%	1.06%	0.36	28	18	34	20	-2.73%
2018:2	31	28	1.73%	0.96%	0.41	29	18	31	18	-2.94%
2018:3	37	28	-0.48%	0.77%	0.50	30	23	34	20	-8.70%
2018:4	23	42	-13.78%	1.09%	0.53	27	16	40	32	-11.33%
2019:1	34	27	9.16%	0.94%	0.29	42	25	19	10	17.62%
2019:2	40	20	7.57%	0.87%	0.25	35	27	24	13	20.39%
2019:3	38	28	0.24%	0.92%	0.42	36	24	29	15	-0.01%
Τρίμηνα Quarters	CAC 40				Συντελεστής Συσχέτισης με Γεν. Δείκτη Correlation with ATHEX Composite Index	ΓΕΝΙΚΟΣ ΔΕΙΚΤΗΣ ΧΡΗΜΑΤΙΣΤΗΡΙΟΥ ΑΘΗΝΩΝ - ATHEX COMPOSITE INDEX				Δ%
	Συνεδριάσεις Trading sessions		Δ%	Μεταβλητότητα (SD) Volatility		Συνεδριάσεις - Trading sessions				
	Ανοδικές Positive	Καθοδικές Negative				Ανοδικές Positive	Κοινά ανοδικές με CAC 40 Positive trading both for the session and CAC 40	Καθοδικές Negative	Κοινά καθοδικές με CAC 40 Negative trading both for the session and	
2017:4	28	35	-0.32%	0.53%	0.02	37	19	26	17	6.19%
2018:1	34	29	-2.73%	0.92%	0.51	28	20	34	20	-2.73%
2018:2	31	29	3.02%	0.76%	0.43	29	17	31	17	-2.94%
2018:3	38	27	3.19%	0.69%	0.45	30	23	34	19	-8.70%
2018:4	25	43	-13.89%	1.10%	0.47	27	16	40	31	-11.33%
2019:1	35	26	13.10%	0.84%	0.42	42	28	19	12	17.62%
2019:2	36	25	3.52%	0.83%	0.32	35	25	24	15	20.39%
2019:3	38	28	2.51%	0.94%	0.42	36	23	29	14	-0.01%
Τρίμηνα Quarters	IBEX 35				Συντελεστής Συσχέτισης με Γεν. Δείκτη Χ.Α. Correlation with ATHEX Composite Index	ΓΕΝΙΚΟΣ ΔΕΙΚΤΗΣ ΧΡΗΜΑΤΙΣΤΗΡΙΟΥ ΑΘΗΝΩΝ - ATHEX COMPOSITE INDEX				Δ%
	Συνεδριάσεις Trading sessions		Δ%	Μεταβλητότητα (SD) Volatility		Συνεδριάσεις - Trading sessions				
	Ανοδικές Positive	Καθοδικές Negative				Ανοδικές Positive	Κοινά ανοδικές με IBEX 35 Positive sessions in common with IBEX 35	Καθοδικές Negative	Κοινά καθοδικές με IBEX 35 Negative in common with IBEX 35	
2017:4	26	37	-3.25%	0.90%	0.05	37	16	26	16	6.19%
2018:1	34	29	-4.42%	0.91%	0.53	28	21	34	21	-2.73%
2018:2	34	26	0.23%	0.89%	0.42	29	20	31	17	-2.94%
2018:3	36	29	-2.43%	0.66%	0.36	30	19	34	17	-8.70%
2018:4	29	39	-9.05%	1.05%	0.46	27	17	40	28	-11.33%
2019:1	33	28	8.20%	0.79%	0.34	42	27	19	13	17.62%
2019:2	32	29	-0.45%	0.69%	0.32	35	24	24	18	20.39%
2019:3	37	29	0.50%	0.83%	0.38	36	25	29	17	-0.01%

Ανοδικές/Καθοδικές συνεδριάσεις, Μεταβλητότητα και Συντελεστές Συσχέτισης ξένων χρηματιστηριακών δεικτών με Γενικό Δείκτη Posit./Neg. Trading Sessions, Volatility and Correlation Co-Efficients of major foreign indices with the ATHEX Composite index

Τρίμηνα Quarters	BEL-20					ΓΕΝΙΚΟΣ ΔΕΙΚΤΗΣ ΧΡΗΜΑΤΙΣΤΗΡΙΟΥ ΑΘΗΝΩΝ - ATHEX COMPOSITE INDEX				
	Συνεδριάσεις Trading sessions		Δ%	Μεταβλητότητα (SD) Volatility	Συντελεστής Συσχέτισης με Γεν. Δείκτη Correlation with ATHEX Composite Index	Συνεδριάσεις - Trading sessions				Δ%
	Ανοδικές Positive	Καθοδικές Negative				Ανοδικές Positive	Κοινά ανοδικές με BEL-20 Positive sessions in common with BEL-20	Καθοδικές Negative	Κοινά καθοδικές με BEL-20 Negative in common with BEL-20	
2017:4	32	31	-0.99%	0.45%	0.03	37	20	26	14	6.19%
2018:1	34	29	-3.04%	0.87%	0.50	28	20	34	20	-2.73%
2018:2	28	32	-3.56%	0.73%	0.45	29	17	31	20	-2.94%
2018:3	38	27	-0.35%	0.58%	0.38	30	21	34	17	-8.70%
2018:4	28	40	-12.49%	1.17%	0.46	27	19	40	31	-11.33%
2019:1	36	25	12.80%	0.85%	0.42	42	31	19	14	17.62%
2019:2	29	32	-3.04%	0.86%	0.39	35	23	24	20	20.39%
2019:3	40	26	4.71%	0.91%	0.44	36	25	29	14	-0.01%
Τρίμηνα Quarters	AEX					Γενικός Δείκτης Χ.Α - ATHEX COMPOSITE INDEX				
	Συνεδριάσεις Trading sessions		Δ%	Μεταβλητότητα (SD) Volatility	Συντελεστής Συσχέτισης με Γεν. Δείκτη Correlation with ATHEX Composite Index	Συνεδριάσεις - Trading sessions				Δ%
	Ανοδικές Positive	Καθοδικές Negative				Ανοδικές Positive	Κοινά ανοδικές με AEX Positive sessions in common with AEX	Καθοδικές Negative	Κοινά καθοδικές με AEX Negative in common with AEX	
2017:4	34	29	1.40%	0.48%	0.01	37	20	26	12	6.19%
2018:1	35	28	-2.77%	0.92%	0.41	28	19	34	18	-2.73%
2018:2	37	23	4.18%	0.76%	0.40	29	21	31	15	-2.94%
2018:3	37	28	-0.37%	0.62%	0.47	30	22	34	19	-8.70%
2018:4	32	36	-11.23%	1.09%	0.44	27	19	40	27	-11.33%
2019:1	40	21	12.52%	0.72%	0.34	42	32	19	11	17.62%
2019:2	34	27	2.33%	0.68%	0.38	35	22	24	13	20.39%
2019:3	41	25	3.29%	0.80%	0.48	36	26	29	14	-0.01%
Τρίμηνα Quarters	PSI-20					ΓΕΝΙΚΟΣ ΔΕΙΚΤΗΣ ΧΡΗΜΑΤΙΣΤΗΡΙΟΥ ΑΘΗΝΩΝ - ATHEX COMPOSITE INDEX				
	Συνεδριάσεις Trading sessions		Δ%	Μεταβλητότητα (SD) Volatility	Συντελεστής Συσχέτισης με Γεν. Δείκτη Correlation with ATHEX Composite Index	Συνεδριάσεις - Trading sessions				Δ%
	Ανοδικές Positive	Καθοδικές Negative				Ανοδικές Positive	Κοινά ανοδικές με PSI-20 Positive sessions in common with PSI-20	Καθοδικές Negative	Κοινά καθοδικές με PSI-20 Negative in common with PSI-20	
2017:4	31	32	-0.39%	0.49%	0.09	37	18	26	13	6.19%
2018:1	31	32	0.32%	0.85%	0.47	28	16	34	19	-2.73%
2018:2	34	26	2.27%	0.93%	0.40	29	19	31	16	-2.94%
2018:3	31	34	-3.06%	0.59%	0.38	30	17	34	20	-8.70%
2018:4	27	41	-11.71%	0.90%	0.51	27	15	40	28	-11.33%
2019:1	39	22	12.04%	0.78%	0.30	42	30	19	10	17.62%
2019:2	28	33	-1.33%	0.76%	0.36	35	21	24	18	20.39%
2019:3	31	35	-3.19%	0.85%	0.37	36	20	29	18	-0.01%
Τρίμηνα Quarters	FTSE MIB					ΓΕΝΙΚΟΣ ΔΕΙΚΤΗΣ ΧΡΗΜΑΤΙΣΤΗΡΙΟΥ ΑΘΗΝΩΝ - ATHEX COMPOSITE INDEX				
	Συνεδριάσεις Trading sessions		Δ%	Μεταβλητότητα (SD) Volatility	Συντελεστής Συσχέτισης με Γεν. Δείκτη Correlation with ATHEX Composite Index	Συνεδριάσεις - Trading sessions				Δ%
	Ανοδικές Positive	Καθοδικές Negative				Ανοδικές Positive	Κοινά ανοδικές με OBX Positive sessions in common with OBX	Καθοδικές Negative	Κοινά καθοδικές με OBX Negative in common with OBX	
2017:4	30	33	-3.71%	0.71%	0.05	37	19	26	15	6.19%
2018:1	38	25	2.55%	1.09%	0.50	28	21	34	17	-2.73%
2018:2	34	26	-3.50%	1.29%	0.35	29	18	31	15	-2.94%
2018:3	30	34	-4.23%	1.05%	0.44	30	19	34	23	-8.70%
2018:4	25	41	-11.53%	1.27%	0.43	27	18	40	33	-11.33%
2019:1	39	22	16.17%	0.90%	0.39	42	33	19	13	17.62%
2019:2	32	29	-0.24%	0.90%	0.28	35	22	24	16	20.39%
2019:3	35	30	4.11%	1.08%	0.46	36	25	29	19	-0.01%



Ανοδικές/Καθοδικές συνεδριάσεις, Μεταβλητότητα και Συντελεστές Συσχέτισης ξένων χρηματιστηριακών δεικτών με Γενικό Δείκτη Posit./Neg. Trading Sessions, Volatility and Correlation Co-Efficients of major foreign indices with the ATHEX Composite index

Τρίμηνα Quarters	S&P500				Συντελεστής Συσχέτισης με Γεν. Δείκτη Correlation with ATHEX Composite Index	ΓΕΝΙΚΟΣ ΔΕΙΚΤΗΣ ΧΡΗΜΑΤΙΣΤΗΡΙΟΥ ΑΘΗΝΩΝ - ATHEX COMPOSITE INDEX				Δ%
	Συνεδριάσεις Trading sessions		Δ%	Μεταβλητότητα (SD) Volatility		Συνεδριάσεις - Trading sessions				
	Ανοδικές Positive	Καθοδικές Negative				Ανοδικές Positive	Κοινά ανοδικές με S&P500 Positive sessions in common with S&P500	Καθοδικές Negative	Κοινά καθοδικές με S&P500 Negative in common with S&P500	
2017:4	36	26	6.12%	0.35%	-0.02	37	19	26	9	6.19%
2018:1	34	27	-1.22%	1.23%	0.28	28	20	34	19	-2.73%
2018:2	33	27	2.93%	0.66%	0.16	29	18	31	16	-2.94%
2018:3	36	27	7.20%	0.45%	0.17	30	20	34	16	-8.70%
2018:4	27	40	-13.97%	1.51%	0.26	27	14	40	26	-11.33%
2019:1	35	23	13.07%	0.87%	0.19	42	26	19	10	17.62%
2019:2	34	26	3.79%	0.74%	0.09	35	22	24	14	20.39%
2019:3	36	28	1.19%	0.92%	0.43	36	20	29	13	-0.01%

Τρίμηνα Quarters	DJI				Συντελεστής Συσχέτισης με Γεν. Δείκτη Correlation with ATHEX Composite Index	ΓΕΝΙΚΟΣ ΔΕΙΚΤΗΣ ΧΡΗΜΑΤΙΣΤΗΡΙΟΥ ΑΘΗΝΩΝ - ATHEX COMPOSITE INDEX				Δ%
	Συνεδριάσεις Trading sessions		Δ%	Μεταβλητότητα (SD) Volatility		Συνεδριάσεις - Trading sessions				
	Ανοδικές Positive	Καθοδικές Negative				Ανοδικές Positive	Κοινά ανοδικές με FTSE-100 Positive sessions in common with DJI	Καθοδικές Negative	Κοινά καθοδικές με DJI Negative in common with DJI	
2017:4	42	20	10.33%	0.39%	0.02	37	23	26	7	6.19%
2018:1	34	27	-2.49%	1.34%	0.29	28	20	34	19	-2.73%
2018:2	30	30	0.70%	0.74%	0.15	29	14	31	15	-2.94%
2018:3	38	25	9.01%	0.50%	0.13	30	22	34	16	-8.70%
2018:4	31	36	-11.83%	1.52%	0.28	27	14	40	22	-11.33%
2019:1	34	25	11.15%	0.87%	0.20	42	26	19	11	17.62%
2019:2	33	27	2.59%	0.75%	0.07	35	21	24	14	20.39%
2019:3	37	27	1.19%	0.89%	0.43	36	21	29	13	-0.01%

Τρίμηνα Quarters	NIKKEI-225				Συντελεστής Συσχέτισης με Γεν. Δείκτη Correlation with ATHEX Composite Index	ΓΕΝΙΚΟΣ ΔΕΙΚΤΗΣ ΧΡΗΜΑΤΙΣΤΗΡΙΟΥ ΑΘΗΝΩΝ - ATHEX COMPOSITE INDEX				Δ%
	Συνεδριάσεις Trading sessions		Δ%	Μεταβλητότητα (SD) Volatility		Συνεδριάσεις - Trading sessions				
	Ανοδικές Positive	Καθοδικές Negative				Ανοδικές Positive	Κοινά ανοδικές με NIKKEI-225 Positive sessions in common with NIKKEI-225	Καθοδικές Negative	Κοινά καθοδικές με NIKKEI-225 Negative in common with NIKKEI-225	
2017:4	38	22	11.83%	0.72%	0.07	37	21	26	8	6.19%
2018:1	27	31	-7.05%	1.41%	0.04	28	12	34	17	-2.73%
2018:2	34	23	5.41%	0.69%	0.29	29	20	31	14	-2.94%
2018:3	35	27	8.14%	0.83%	0.21	30	21	34	20	-8.70%
2018:4	30	36	-17.02%	1.67%	-0.03	27	14	40	23	-11.33%
2019:1	28	27	8.40%	1.01%	-0.17	42	17	19	5	17.62%
2019:2	28	28	0.33%	0.75%	0.05	35	16	24	11	20.39%
2019:3	38	24	2.26%	0.84%	0.21	36	21	29	11	-0.01%

Τρίμηνα Quarters	HANGSENG				Συντελεστής Συσχέτισης με Γεν. Δείκτη Correlation with ATHEX Composite Index	ΓΕΝΙΚΟΣ ΔΕΙΚΤΗΣ ΧΡΗΜΑΤΙΣΤΗΡΙΟΥ ΑΘΗΝΩΝ - ATHEX COMPOSITE INDEX				Δ%
	Συνεδριάσεις Trading sessions		Δ%	Μεταβλητότητα (SD) Volatility		Συνεδριάσεις - Trading sessions				
	Ανοδικές Positive	Καθοδικές Negative				Ανοδικές Positive	Κοινά ανοδικές με HANGSENG Positive sessions in common with HANGSENG	Καθοδικές Negative	Κοινά καθοδικές με HANGSENG Negative in common with HANGSENG	
2017:4	35	26	8.58%	0.83%	0.23	37	22	26	11	6.19%
2018:1	37	24	0.58%	1.35%	0.56	28	22	34	19	-2.73%
2018:2	29	28	-3.78%	1.19%	0.19	29	15	31	17	-2.94%
2018:3	30	33	-4.03%	1.04%	0.27	30	17	34	20	-8.70%
2018:4	33	33	-6.99%	1.39%	0.29	27	18	40	23	-11.33%
2019:1	38	20	12.40%	1.00%	0.32	42	27	19	7	17.62%
2019:2	28	30	-1.75%	0.99%	0.30	35	18	24	14	20.39%
2019:3	29	36	-8.58%	1.03%	0.40	36	17	29	18	-0.01%

Συντελεστής συσχέτισης :  $\rho = \text{covariance}(x,y) / (\text{sd}(x) * \text{sd}(y))$

όπου :

$\text{sd}(x)$ : τυπική απόκλιση του x (π.χ. ο Γενικός Δείκτης) και  $\text{sd}(y)$ : είναι η τυπική απόκλιση του συγκρινόμενου ξένου δείκτη  
 $\text{covariance}$  (συνδιακύμανση) =  $\sum ((x-\mu_x) * (y-\mu_y)) / \text{αριθμός παρατηρήσεων}$

Σημειώνεται πως x=ημερήσια ποσοστιαία μεταβολή

11. Πίνακας συντελεστών συσχέτισης μεταξύ των κυριότερων ξένων χρηματιστηριακών δεικτών (01/07/2019 - 30/09/2019)  
 Table of correlation co-efficients data between the major foreign exchanges indices (01/07/2019 - 30/09/2019)

	ΓΔ	FTSE-100	DAX	CAC-40	IBEX-35	BEL-20	AEX	PSI-20	FTSE MIB	SP-500	DJI	NIKKEI 225	HANGSENG
ΓΔ	1.000												
FTSE-100	0.356	1.000											
DAX	0.421	0.751	1.000										
CAC-40	0.424	0.762	0.938	1.000									
IBEX-35	0.380	0.588	0.847	0.810	1.000								
BEL-20	0.437	0.716	0.893	0.878	0.825	1.000							
AEX	0.479	0.790	0.915	0.922	0.769	0.847	1.000						
PSI-20	0.370	0.591	0.795	0.771	0.788	0.750	0.752	1.000					
FTSE MIB	0.458	0.548	0.790	0.813	0.815	0.719	0.770	0.687	1.000				
SP-500	0.427	0.549	0.608	0.670	0.574	0.571	0.688	0.571	0.636	1.000			
DJI	0.427	0.529	0.550	0.607	0.543	0.522	0.631	0.552	0.568	0.964	1.000		
NIKKEI 225	0.214	0.170	0.098	0.069	0.056	0.110	0.120	-0.017	0.130	0.189	0.207	1.000	
HANGSENG	0.400	0.401	0.397	0.419	0.321	0.427	0.481	0.360	0.295	0.270	0.282	0.097	1.000

12. Διαγράμματα συσχέτισης των κυριότερων ξένων χρηματιστηριακών δεικτών με Γενικό Δείκτη για την περίοδο 28/09/2018-30/09/2019  
 Correlation charts between major foreign exchanges indices with the ATHEX Composite Index for the period 28/09/2018-30/09/2019

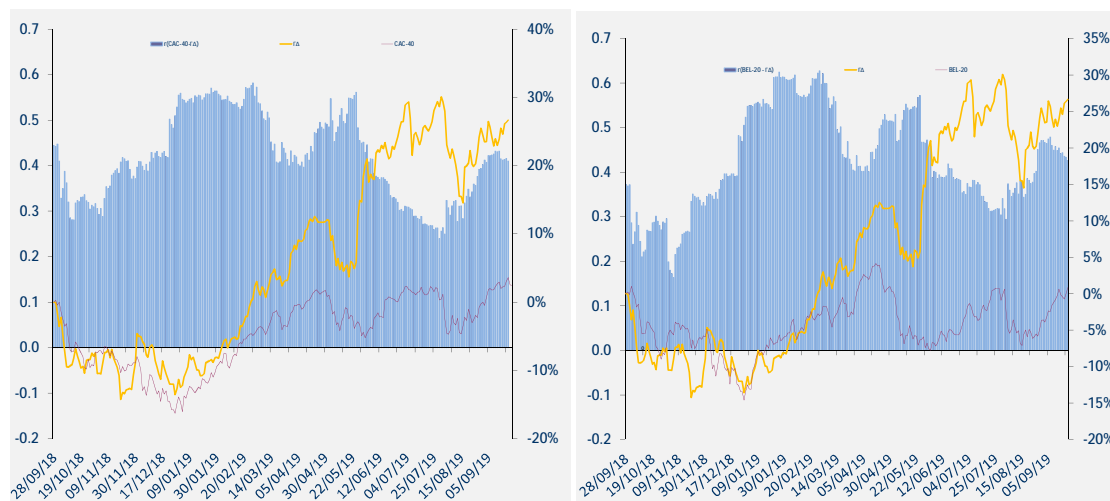
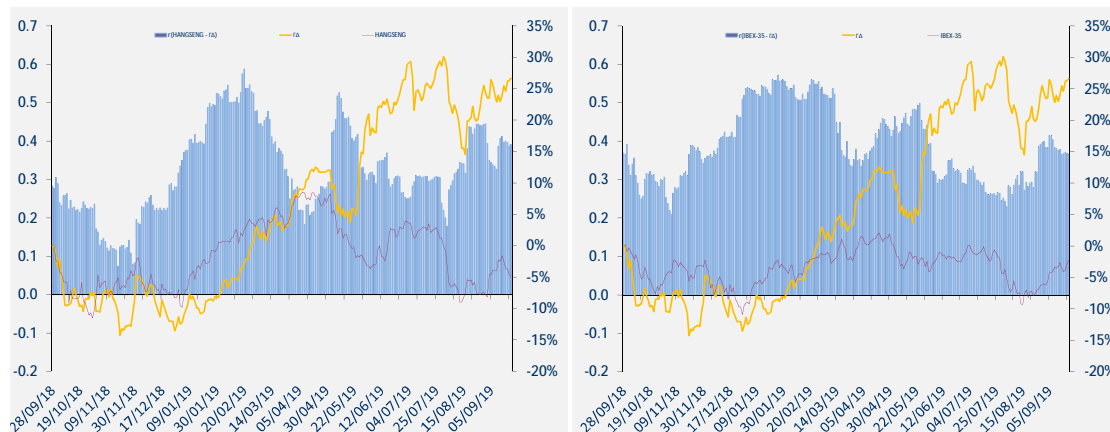
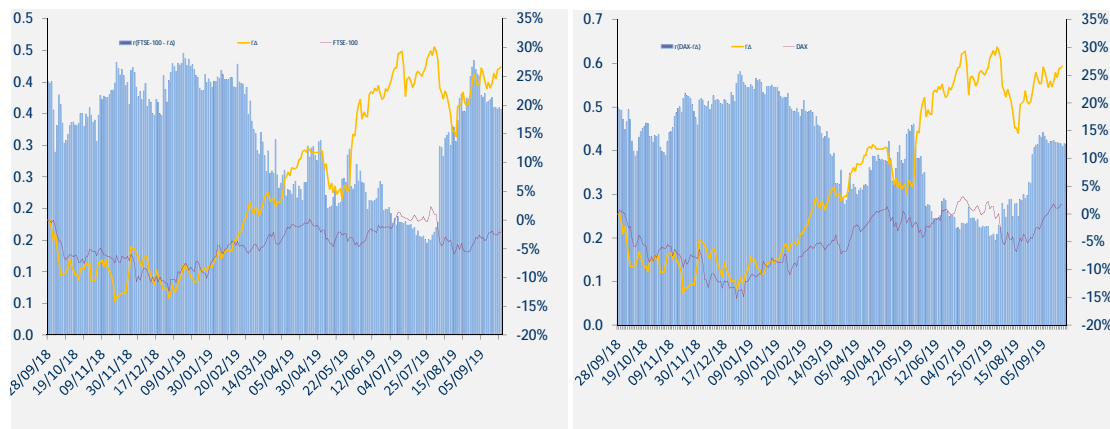

12. Διαγράμματα συσχέτισης των κυριότερων ξένων χρηματιστηριακών δεικτών με Γενικό Δείκτη για την περίοδο 28/09/2018-30/09/2019  
 Correlation charts between major foreign exchanges indices with the ATHEX Composite Index for the period 28/09/2018-30/09/2019

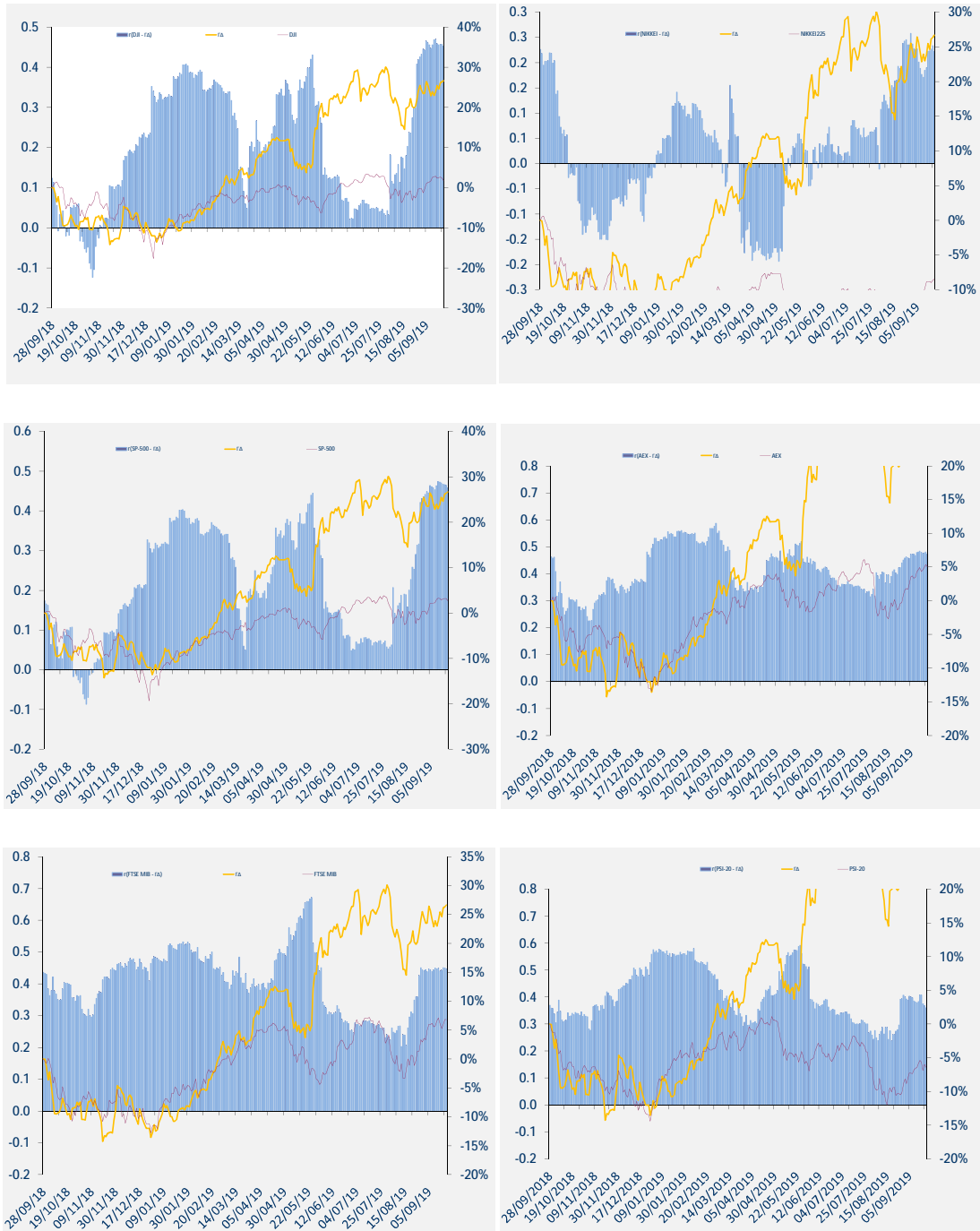

12. Διαγράμματα συσχέτισης των κυριότερων ξένων χρηματιστηριακών δεικτών με Γενικό Δείκτη για την περίοδο 28/09/2018-30/09/2019  
Correlation charts between major foreign exchanges indices with the ATHEX Composite Index for the period 28/09/2018-30/09/2019

ΜΕΤΑΒΟΛΕΣ ΠΕΡΙΟΔΟΥ 28/9/2018-30/9/2019	
Changes 28/9/2018-30/9/2019	
ΓΔ (Ελλάδα)	25.6%
FTSE-100 (Ην. Βασίλειο)	-1.4%
DAX (Γερμανία)	1.5%
CAC-40 (Γαλλία)	3.4%
IBEX-35 (Ισπανία)	-1.5%
BEL-20 (Βέλγιο)	0.2%
AEX (Ολλανδία)	5.6%
PSI-20 (Πορτογαλία)	-7.2%
FTSE MIB (Ιταλία)	6.7%
SP-500 (ΗΠΑ)	2.2%
DJI (ΗΠΑ)	1.7%
NIKKEI225 (Ιαπωνία)	-9.8%
HANGSENG (Χονγκ-Κονγκ)	-6.1%

Όλοι οι δείκτες απεικονίζονται ως % μεταβολές ως προς μια κοινή ημερομηνίας 30/09/2019.

Το ραβδόγραμμα απεικονίζει τον συντελεστή συσχέτισης (r) μεταξύ του ΓΔ και αντίστοιχου δείκτη ξένου χρηματιστηρίου, όπως αυτός υπολογίζεται διαχρονικά από κυλιόμενο δείγμα 60 παρατηρήσεων (συνεδριάσεις) το οποίο καλύπτει περίπου ένα ημερολογιακό τρίμηνο.



**ATHEX**  
*Athens Stock Exchange*

Λεωφ. Αθηνών 110 104 42 Αθήνα  
110, Athinon Ave. GR 104 42 Athens  
tel. (+30)210-33.66.800, fax (+30)210-33.66.101  
[www.athexgroup.gr](http://www.athexgroup.gr)