

19

**Αγορά Χρεογράφων**  
Μηνιαίο Στατιστικό Δελτίο  
**Securities Market**  
Monthly Statistical Bulletin  
Ιούνιος / June



**ATHEXGROUP**  
Athens Exchange Group



**ATHEXGROUP**  
Όμιλος Χρηματιστηρίου Αθηνών

Σελίδα  
Page

Διάγ/μα  
Πινακας



**ATHEXGROUP**  
Athens Exchange Group

Περιεχόμενα	1-2		CONTENTS
<b>1. Αγορές και Δείκτες</b>			<b>1. Markets &amp; Indices</b>
Διάγραμμα Γ.Δ. Τιμών & Αξίας Συναλλαγών Χρεογράφων	3	1	Composite Share Price Index Chart & Securities Value of Transactions Chart
Λοιποί Δείκτες Μετοχών Χρηματιστηρίου Αθηνών	4		ATHEX Other Market Indices
Κλαδικοί Δείκτες Μετοχών Χρηματιστηρίου Αθηνών	5		ATHEX Sector Market Indices
Χρηματιστηριακή Αξία	6		Market Capitalisation
Διάγραμματα Χρηματιστηριακής Αξίας	6	2	Market Capitalisation Charts
Αξία Συναλλαγών	7		Transactions Value
Διάγραμματα Αξίας Συναλλαγών	7	3	Transactions Charts Value
Συναλλαγές μηνός Ιουνίου 2019	8		June 2019 Transactions
<b>2. Ανάλυση Συναλλακτικής Δραστηριότητας</b>			<b>2. Transactional Activity Analysis</b>
Στοιχεία Μέσης Ημερήσιας Αξίας Συναλλαγών μετοχών ανά κατηγορία διαπραγμάτευσης	9-10		Average daily stocks value of transactions data per trading category
Στοιχεία Μέσης Ημερήσιας Αξίας Συναλλαγών μετοχών ανά δείκτη κατηγορίας Μεγάλης Κεφαλαιοποίησης	11-12		Average daily stocks value of transactions data per index of Big Cap category
<b>3. Μηνιαία Ρευστότητα</b>			<b>3. Monthly Liquidity</b>
Μηνιαίοι Μέσοι Όροι Spread	13	4	Monthly average Spread
Μηνιαία μέση Κυκλοφοριακή Ταχύτητα	14	5-6	Monthly average Velocity
Μηνιαία ιστορική Μεταβλητότητα	15	7-8	Monthly historical Volatility
Ομόλογα Διαπραγματεύσιμα στην Α.Α.Σ.Ε.	16-17		Bonds traded in Fixed Income Securities Market
Σημειώσεις Ομολόγων	18		Bonds Notes
Μηνιαία Στοιχεία Μετοχών	19-30		Monthly Stocks Data
Επεξήγηση Πινάκων	31		Explanation of Tables
Σημειώσεις Μετοχών	32		Stocks Notes
Σταθμισμένο P/E των επιμέρους κλάδων και συνόλου αγοράς	33-34		Sectoral and composite weighted P/E ratio
Σταθμισμένο D.Y. των επιμέρους κλάδων και συνόλου αγοράς	35-36		Sectoral and composite weighted D.Y. ratio
Οι 10 μετοχές με τα μεγαλύτερα και μικρότερα P/E	37		10 stocks with the highest and the lowest P/E ratio
Μετοχές με τις μεγαλύτερες και τις μικρότερες Μερισματοδόσεις στο Χρηματιστήριο Αθηνών	37		Stocks with the Highest and Lowest Dividend Yields in the Athens Exchange
Τα 10 χρεόγραφα με τις μεγαλύτερες και μικρότερες μεταβολές τιμής	37		10 securities with the highest and the lowest price changes
Τα 10 χρεόγραφα με την μεγαλύτερη Αξία Συναλλαγών	38		10 securities with the highest Transactions Value
Οι 10 μετοχές με την μεγαλύτερη Εμπορευσιμότητα	38		10 stocks with the highest Marketability
Οι 10 μεγαλύτερες εταιρείες με βάση την Χρηματιστηριακή τους Αξία κατά την 28/06/2019	38		10 biggest companies based on their Market Capitalisation on 28/06/2019
Αποκοπές Μερισμάτων	39		Dividends
Μεταβολές Μετοχικού Κεφαλαίου	40		Share Capital Changes
Δικαιώματα μετοχών	41		Stocks Rights
Νέες Εταιρείες	42		New Companies
Εκποιήσεις Μετοχών	43		Forced Sales



**ATHEXGROUP**  
Ομίλος Χρηματιστηρίου Αθηνών

Σελίδα  
Page

Διάγ/μα  
Πιννακας



**ATHEXGROUP**  
Athens Exchange Group

Αριθμός Εισηγμένων Ομολογιακών Δανείων, Εταιριών & Μετοχικών Εκδόσεων	44		Number of Listed Bonds, Companies and Stock Issues
Διάγραμμα αριθμού Εισηγμένων Εταιριών & Μετοχικών Εκδόσεων	44	9	Number of Listed Companies and Stock Issues chart
<b>5. Σύγκριση Γ.Δ. με δείκτες ξένων χρηματιστηρίων</b>		<b>4. Comparison Composite Index to foreign exchange</b>	
Κυριότεροι ευρωπαϊκοί χρηματιστηριακοί Δείκτες	45		Major european stock exchanges Indices
Διάγραμμα σωρευτικών μεταβολών	45	10	Cumulative changes chart
Στοιχεία συντελεστών συσχέτισης των κυριότερων ξένων χρηματιστηριακών δεικτών με Γ.Δ.	46-48		Correlation co-efficients data between major foreign exchanges indices with the Composite index
Πίνακας συντελεστών συσχέτισης των κυριότερων ξένων χρηματιστηριακών δεικτών με Γ.Δ. 01/04/2019-28/6/2019	49	11	Table of correlation co-efficients data between the major foreign exchanges indices with the Composite index 1/04/2019-28/6/2019
Διαγράμματα συσχέτισης των κυριότερων ξένων χρηματιστηριακών δεικτών με Γ.Δ. 29/6/2018-28/6/2019	50-52	12	Correlation charts between major foreign exchanges indices with the Composite index for the period 29/6/2018-28/6/2019

Η εταιρεία Ελληνικά Χρηματιστήρια-Χρηματιστήριο Αθηνών ΑΝΩΝΥΜΗ ΕΤΑΙΡΕΙΑ ΣΥΜΜΕΤΟΧΩΝ καταβάλλει κάθε δυνατή προσπάθεια ώστε να διασφαλίσει ότι οι πληροφορίες και τα λοιπά στοιχεία που εμφανίζονται στο Μηνιαίο Στατιστικό Δελτίο είναι ορθά και πλήρη αλλά δεν έχει καμία ευθύνη για ενδεχόμενο λάθος ή παράλειψη στοιχείων και / ή ευθύνη σχετικά με την ακρίβεια, αξιοπιστία, επικαιροποίηση και πληρότητα των παραπάνω πληροφοριών και στοιχείων ή ευθύνη προερχόμενη άμεσα ή έμμεσα από την χρήση των παραπάνω πληροφοριών.

Η Εταιρία δεν έχει καμία ευθύνη για την ακρίβεια των στοιχείων που περιλαμβάνονται στις ανακοινώσεις των εισηγμένων εταιρειών. Πιθανές προσβολές δικαιωμάτων τρίτων από το περιεχόμενο των ανακοινώσεων συνιστούν αποκλειστική ευθύνη του αποστολέα των ανακοινώσεων.

Όλα τα αναγραφόμενα στο Μ.Σ.Δ. στοιχεία παρέχονται μόνο για τους σκοπούς της πληροφόρησης και δεν συνιστούν παροχή επενδυτικών συμβουλών ή πρόσκληση για επένδυση σε κινητές αξίες που διαπραγματεύονται στο Χρηματιστήριο.

Αναγνωρίζεται και συμφωνείται ότι όλα τα δικαιώματα επί των πληροφοριών που εμφανίζονται στο ΜΣΔ αποτελούν κυριότητα της εταιρείας και οποιοδήποτε άλλο δικαίωμα συμπεριλαμβανομένου του δικαιώματος πνευματικής ιδιοκτησίας σήματος κ.λπ ανήκουν στην εταιρεία.

Hellenic Exchanges-Athens Stock Exchange S.A endeavours to ensure that the data and other material ("Information") presented on the Monthly Statistical Bulletin are accurate and complete, but it is not liable for any errors or omissions of data or /and for the accuracy, credibility, updating and completeness of the aforesaid information nor it has any liability arising directly or indirectly from the use of the above Information.

The Company is not liable for the accuracy of the data included in listed companies' announcements. Only the sender of such an announcement is fully and solely liable for any infringement of third party's rights from the content of such announcement.

All contents of the Monthly Statistical Bulletin List are provided only for information purposes and do not constitute investment advice or solicitation to invest in securities or other products listed for trading on the company.

You acknowledge and agree that the Company is the owner of any property rights related to any Information appearing on the Monthly Statistical Bulletin including intellectual property rights copyright, trademarks, etc.

ΕΚΔΟΤΗΣ : ΕΛΛΗΝΙΚΑ ΧΡΗΜΑΤΙΣΤΗΡΙΑ - ΧΡΗΜΑΤΙΣΤΗΡΙΟ ΑΘΗΝΩΝ  
ΑΝΩΝΥΜΗ ΕΤΑΙΡΕΙΑ ΣΥΜΜΕΤΟΧΩΝ

Υπεύθυνο Τμήμα : Τμήμα Ανάλυσης Αγορών  
Λεωφόρος Αθηνών 110, 10442 Αθήνα  
Τηλ.: (210) 33.66.259, Fax: (210) 33.66.668  
[www.athexgroup.gr](http://www.athexgroup.gr)

PUBLISHER: HELLENIC EXCHANGES - ATHENS STOCK EXCHANGE S.A

Dpt in Charge : Market Analysis Department  
110, Athinon Ave., 104 42 Athens, Greece  
Tel.: +30 210 33.66.259, Fax: +30 210 33.66.668  
[www.athexgroup.gr](http://www.athexgroup.gr)

1.1 ΒΑΣΙΚΟΙ ΔΕΙΚΤΕΣ ΑΓΟΡΑΣ ΜΕΤΟΧΩΝ ΕΛΛΗΝΙΚΑ ΧΡΗΜΑΤΙΣΤΗΡΙΑ - ΧΡΗΜΑΤΙΣΤΗΡΙΟ ΑΘΗΝΩΝ ΑΝΩΝΥΜΗ ΕΤΑΙΡΕΙΑ ΣΥΜΜΕΤΟΧΩΝ - HELLENIC EXCHANGES - ATHENS STOCK EXCHANGE MARKET INDICES \*

Βάση Δείκτη FTSE/XA Large Cap-FTSE/ATHEX Large Cap Index Base: 23.09.1997 = 1000 Μονάδες - Units,  
 Βάση Δείκτη FTSE/X.A - Χ.Α.Κ Τραπεζικός Δείκτης -FTSE/ATHEX - CSE Banking Index Base: 31.10.2008 = 2000 Μονάδες - Units  
 Βάση Δείκτη Τιμών Μεσαίας & Μικρής Κεφαλαιοποίησης - Athex Mid & SmallCap Category Price Index Base: 28.11.2008 = 5000 Μονάδες - Units  
 Βάση Δείκτη FTSE/XA MID CAP-FTSE/ATHEX MID CAP Index Base: 08.12.1999 = 1000 Μονάδες - Units, Βάση Δείκτη FTSE/XA SmallCap -FTSE/ATHEX SmallCap Index Base: 31.05.2001,  
 Βάση Δείκτη FTSE/XA ΔΕΙΚΤΗΣ ΑΓΟΡΑΣ-FTSE/ATHEX MARKET INDEX Index Base: 31.12.2002 = 2000 Μονάδες - Units, Βάση Δείκτη FTSE MED 100 - FTSE MED 100 Index Base:19.06.2003=5000 Μονάδες - Units,  
 Βάση Δείκτη FTSE/XA Διεθνούς Δραστηριοποίησης-FTSE/ATHEX Global Traders Index Plus Plus Index Base: 03.12.2012 = 1000 Μονάδες - Units, Βάση Δείκτη FTSE/X.A. Διεθνούς Δραστηριοποίησης - FTSE/ATHEX Global Traders Index Index Base: 03.12.2012 = 1000 Μονάδες - Units,  
 Βάση Δείκτη GT - 30 Price Index : 31.12.2005 = 1000 Μονάδες - Units, Βάση Δείκτη FTSE/XA Mid & Small Cap Θεμελιωδών μεγεθών-FTSE/ATHEX Mid & Small Cap Factor-Weighted: Index Base 29.10.2012= 1000 Μονάδες-Units, Βάση Δείκτη ΕΛΛΗΝΙΚΟΣ ΔΕΙΚΤΗΣ MID & SMALL CAP/HELLENIC MID & SMALL CAP INDEX Index Base:14.01.2013 = 1000 Μονάδες - Units

Μήνας Months	Γενικός Δείκτης Composite Index			FTSE/X.A. Large Cap - FTSE/Athex Large Cap	FTSE/X.A. Mid Cap - FTSE/Athex Mid Cap	FTSE/X.A. - Χ.Α.Κ. Τραπεζικός Δείκτης - FTSE/Athex - CSE Banking Index	ΕΛΛΗΝΙΚΟΣ ΔΕΙΚΤΗΣ MID & SMALL CAP - HELLENIC MID & SMALL CAP INDEX	FTSE/X.A. Διεθνούς Δραστηριοποίησης Plus - FTSE/ATHEX Global Traders Index Plus	FTSE/X.A. Διεθνούς Δραστηριοποίησης - FTSE/ATHEX Global Traders Index	FTSE/X.A Mid & Small Cap Θεμελιωδών μεγεθών	Δείκτης Τιμών Μεσαίας & Μικρής Κεφαλαιοποίησης Χ.Α ATHEX Mid & SmallCap Price Index	FTSE/X.A. Δείκτης Αγοράς - FTSE/Athex Market Index	
	Κλείσιμο Last	Κατώτερη Έτους Year Low	Ανώτερη Έτους Year High										
2017	Ιούν.-Jun.	757.57	735.66	895.64	1,986.85	1,233.61	652.39	983.65	2,187.56	2,068.98	2,376.29	3,893.69	493.05
	Ιουλ.-Jul.	761.23	735.66	895.64	2,019.36	1,179.06	646.16	979.83	2,185.42	2,079.35	2,404.76	4,039.12	499.96
	Αύγ. - Aug.	729.62	700.27	895.64	1,920.65	1,193.64	553.17	975.17	2,231.57	2,097.41	2,360.26	4,032.83	476.73
	Σεπ. - Sep.	691.69	675.77	895.64	1,822.33	1,115.05	437.11	974.63	2,271.24	2,087.25	2,339.63	3,916.64	452.03
	Οκτ. - Oct.	640.15	610.51	895.64	1,683.67	1,000.05	411.87	912.35	2,062.71	1,946.58	2,259.23	3,736.42	417.27
	Νοέμ.-Nov.	630.23	592.70	895.64	1,657.17	958.17	354.55	920.42	1,989.11	1,965.45	2,208.96	3,811.36	410.36
	Δεκ.-Dec.	613.30	592.70	895.64	1,608.40	975.09	332.74	906.65	1,994.48	1,897.38	2,215.20	3,962.08	399.17
	Ιαν. - Jan.	634.64	600.12	640.57	1,682.67	1,040.51	287.72	944.61	2,101.72	2,058.51	2,293.58	4,350.64	417.91
	Φεβ. - Feb.	707.51	600.12	712.23	1,835.87	1,121.95	413.24	1,013.65	2,182.80	2,124.19	2,352.27	4,549.68	455.75
	Μάρ. - Mar.	721.37	600.12	730.81	1,879.40	1,146.85	417.94	1,022.35	2,190.88	2,169.78	2,351.81	4,604.49	466.61
	Απρ. - Apr.	773.24	600.12	785.31	2,005.73	1,161.97	483.32	1,072.63	2,253.21	2,277.42	2,525.29	4,883.95	497.44
	Μάιος - May	830.24	600.12	830.41	2,116.09	1,190.48	595.42	1,115.70	2,228.48	2,278.21	2,497.01	4,825.05	524.38
2019	Ιούν.-Jun.	868.48	600.12	868.52	2,224.50	1,327.46	610.25	1,184.25	2,282.93	2,387.47	2,589.54	5,436.66	552.11

1. Διάγραμμα Γ.Δ. Τιμών & Αξίας Συναλλαγών Χρεογράφων (Βάση Δείκτη - Index Base: 31.12.1980 = 100 Μονάδες - Units)  
 Composite Price Share Index Chart & Securities' Value of Transactions Chart



ΛΟΙΠΟΙ ΔΕΙΚΤΕΣ ΜΕΤΟΧΩΝ ΕΛΛΗΝΙΚΑ ΧΡΗΜΑΤΙΣΤΗΡΙΑ - ΧΡΗΜΑΤΙΣΤΗΡΙΟ ΑΘΗΝΩΝ ΑΝΩΝΥΜΗ ΕΤΑΙΡΕΙΑ ΣΥΜΜΕΤΟΧΩΝ / HELLENIC EXCHANGES - ATHENS STOCK EXCHANGE OTHER MARKET INDIC

Μήνας Months	FTSE/Med 100 - FTSE/Med 100	Συν. Απόδοσης Γενικού Δείκτη ΧΑ Total Return of ATHEX Composite Index	FTSE/X.A. Large Cap Σ.Α. - FTSE/Athex Large Cap Total Return	FTSE/X.A. Large Cap Net Σ.Α. - FTSE/ATHEX Large Cap Net Total Return	FTSE/X.A Mid Cap Συνολικής Απόδοσης FTSE/ATHEX Mid Cap Total Return Index	FTSE/X.A.-Χ.ΑΚ Τραπεζικός Δείκτης Συνολικής Απόδοσης FTSE/ATHEX-CSE Banking Total Return Index
2018 Ιούν.-Jun.	4,366.49	1,196.08	2,928.99	867.55	1,489.66	625.18
Ιουλ.-Jul.	4,463.39	1,203.26	2,926.48	882.24	1,451.17	608.75
Αύγ. - Aug.	4,634.00	1,153.63	2,783.88	839.23	1,470.74	521.12
Σεπ. - Sep.	4,509.15	1,093.66	2,641.38	796.26	1,376.19	411.79
Οκτ. - Oct.	4,294.14	1,012.90	2,442.89	736.32	1,234.29	388.02
Νοέμ.-Nov.	4,419.29	997.20	2,404.43	724.73	1,182.60	334.01
Δεκ.-Dec.	3,964.83	973.38	2,340.03	705.02	1,203.47	313.47
Ιαν. - Jan.	4,310.53	1,007.26	2,448.08	737.57	1,284.25	271.07
Φεβ. - Feb.	4,386.79	1,122.90	2,671.00	804.73	1,384.74	389.33
Μάρ. - Mar.	4,341.48	1,144.90	2,734.33	823.81	1,415.47	393.74
Απρ. - Apr.	4,601.92	1,227.23	2,858.26	879.18	1,406.72	422.43
Μάιος - May	4,437.10	1,319.39	3,021.97	928.22	1,444.19	520.42
2019 Ιούν.-Jun.	4,522.47	1,393.22	3,205.56	983.92	1,609.93	533.38

1.3 ΚΛΑΔΙΚΟΙ ΔΕΙΚΤΕΣ ΜΕΤΟΧΩΝ ΕΛΛΗΝΙΚΑ ΧΡΗΜΑΤΙΣΤΗΡΙΑ - ΧΡΗΜΑΤΙΣΤΗΡΙΟ ΑΘΗΝΩΝ ΑΝΩΝΥΜΗ ΕΤΑΙΡΕΙΑ ΣΥΜΜΕΤΟΧΩΝ / HELLENIC EXCHANGES - ATHEX STOCK EXCHANGE MARKET INDICES \*

Βάση Κλαδικών Δεικτών Χρηματιστηρίου Αθηνών - Athex Sectoral Indices Base: 30.12.2005=5000

Βάση Δείκτη Όλων των Μετοχών-All Share Index Base: 04.01.1988 = 100 Μονάδες - Units

Μήνας Months	FTSE/X.A. Τράπεζες - FTSE/Athex Banks	FTSE/X.A. Χρηματοοικονομικές Υπηρεσίες - FTSE/Athex Financial Services	FTSE/X.A. Βιομηχανικά Προϊόντα & Υπηρεσίες - FTSE/Athex Industrial Goods & Services	FTSE/X.A. Εμπόριο - FTSE/Athex Retail	FTSE/X.A. Ακίνητης Περιουσίας - FTSE/Real Estate	FTSE/X.A. Προσωπικά & Οικιακά Προϊόντα - FTSE/Athex Personal & Household Goods	FTSE/X.A. Τρόφιμα & Ποτά - FTSE/Athex Food & Beverage	FTSE/X.A. Πρώτες Ύλες - FTSE/Athex Basic Resources	FTSE/X.A. Κατασκευές & Υλικά - FTSE/Athex Construction & Materials	FTSE/X.A. Πετρέλαιο & Αέριο - FTSE/Athex Oil & Gas	FTSE/X.A. Χημικά - FTSE/Athex Chemicals	FTSE/X.A. Ταξίδια & Αναψυχή - FTSE/Athex Travel & Leisure	FTSE/X.A. Τεχνολογία - FTSE/Athex Technology	FTSE/X.A. Τηλ/νίες - FTSE/Athex Telecommu- nications	FTSE/X.A. Υπηρεσίες Κοινής Ωφέλειας - FTSE/Athex Utilities	FTSE/X.A. Υγεία - FTSE/Athex Health Care	Όλων των μετοχών - All Share Index
2018 Ιούν.-Jun.	861.97	981.45	2,224.96	55.00	3,145.45	7,844.67	10,641.66	3,757.06	2,956.80	4,184.84	10,021.51	1,699.59	891.84	2,917.72	1,954.63	390.39	185.15
Ιούλ.-Jul.	853.74	985.20	2,219.33	56.77	3,140.64	7,603.87	11,361.53	3,906.64	2,901.08	4,342.19	9,688.63	1,649.61	849.99	3,055.35	2,004.72	393.16	188.59
Αύγ. - Aug.	730.88	972.73	2,193.12	57.92	3,200.56	7,222.16	11,043.71	3,794.97	2,808.71	4,728.23	9,556.79	1,606.22	917.28	3,025.07	1,984.73	394.60	181.86
Σεπ. - Sep.	577.53	919.88	2,187.07	63.98	3,024.94	7,153.47	10,994.25	3,392.68	2,839.06	5,137.04	8,765.10	1,562.69	892.67	2,909.47	1,943.31	397.52	175.21
Οκτ. - Oct.	544.18	815.16	1,990.44	65.39	2,885.88	6,976.39	9,815.11	3,243.73	2,582.19	4,778.05	8,263.66	1,425.53	792.00	2,711.28	1,859.66	364.13	162.28
Νοέμ.-Nov.	468.44	804.14	1,984.49	64.78	3,179.89	7,221.76	9,828.88	3,084.34	2,531.99	4,734.36	8,137.73	1,431.19	716.47	2,873.68	1,831.71	504.82	160.91
Δεκ.-Dec.	439.63	780.26	1,909.50	59.91	3,020.04	6,878.36	10,110.82	3,280.77	2,582.29	4,860.12	8,175.81	1,323.07	709.21	2,620.45	1,758.98	0.00	158.02
Ιαν. - Jan.	380.15	769.64	2,091.98	69.73	3,213.45	7,655.29	10,884.63	3,536.74	2,570.16	5,036.68	9,146.55	1,468.88	738.05	3,014.06	1,867.45	0.00	165.82
Φεβ. - Feb.	545.99	887.88	2,337.53	66.30	3,629.40	7,705.73	11,016.46	3,796.38	2,714.31	5,046.93	9,750.57	1,549.31	817.36	3,069.12	2,070.34	0.00	176.77
Μάρ. - Mar.	552.20	901.33	2,332.01	63.35	3,870.13	7,959.63	11,361.65	3,916.30	2,676.04	5,022.07	9,664.28	1,587.62	852.85	3,286.57	2,039.51	0.00	181.15
Απρ. - Apr.	638.58	955.70	2,497.75	67.28	4,083.46	8,616.77	11,910.90	3,740.65	2,741.31	5,309.72	8,542.53	1,643.63	901.16	3,407.68	2,058.85	0.00	190.34
Μάιος - May	786.69	1,029.80	2,533.53	64.58	4,613.04	8,435.75	11,927.86	3,966.30	2,656.40	5,352.43	8,585.68	1,613.37	943.28	3,371.90	2,336.18	0.00	197.25
2019 Ιούν.-Jun.	806.28	1,099.02	2,718.20	74.40	5,561.65	9,101.67	12,936.41	5,086.99	2,695.50	5,450.89	8,925.31	1,680.14	987.13	3,578.34	2,446.57	505.52	208.93

ΧΡΗΜΑΤΙΣΤΗΡΙΑΚΗ ΑΞΙΑ 2019 (σε Εκατομμύρια Ευρώ)  
2019 MARKET CAPITALISATION (Million Euro)

ΜΗΝΑΣ MONTH	ΚΥΡΙΑ ΑΓΟΡΑ MAIN MARKET	ΕΠΙΤΗΡΗΣΗ SURVEILLANCE	ΣΥΝΟΛΟ ΜΕΤΟΧΩΝ STOCKS TOTAL
31/12/2018	44,678.55	205.49	44,884.04
31/01/2019	46,892.95	205.59	47,098.54
28/02/2019	49,989.88	211.22	50,201.10
29/03/2019	51,236.48	198.49	51,434.96
30/04/2019	53,498.62	207.44	53,706.06
31/05/2019	55,703.32	217.91	55,921.23
28/06/2019	58,996.96	245.52	59,242.47

2. Διάγραμμα Χρηματιστηριακής Αξίας Κύριας Αγοράς (Εκατ. Ευρώ) -

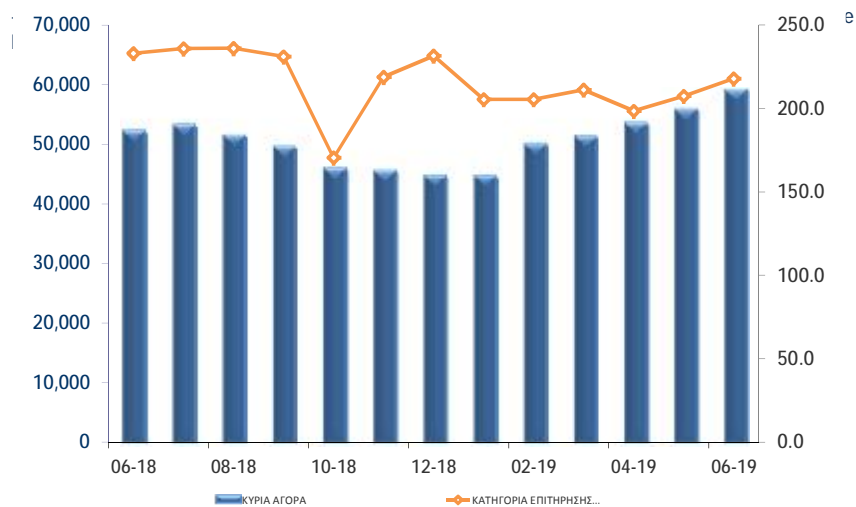

ΑΞΙΑ ΣΥΝΑΛΛΑΓΩΝ 2019 (σε Εκατομμύρια Ευρώ)  
2019 TRANSACTIONS VALUE (Million Euro)

ΜΗΝΑΣ MONTH	ΑΞΙΕΣ ΣΤΑΘΕΡΟΥ ΕΙΣΟΔΗΜΑΤΟΣ BONDS	ΜΕΤΟΧΕΣ - STOCKS			ΚΑΤΑΣΤΑΣΗ ΑΝΑΣΤΟΛΗΣ SUSPENSION STATUS	ΓΕΝΙΚΟ ΣΥΝΟΛΟ ΟΜΟΛΟΓΩΝ & ΧΡΕΟΓΡΑΦΩΝ GRAND TOTAL BONDS & SECURITIES
		ΚΥΡΙΑ ΑΓΟΡΑ MAIN MARKET	ΕΠΙΤΗΡΗΣΗ SURVEILLANCE	ΔΙΑΠΡΑΓΜΑΤΕΥΣΙΜΑ ΑΜΟΙΒΑΙΑ ΚΕΦΑΛΑΙΑ (Δ.Α.Κ) EXCHANGE TRADED FUNDS ETFs		
Ιαν. - Jan.	8.44	823.79	0.22	0.02	0.00	832.48
Φεβ. - Feb.	8.59	876.90	0.36	0.04	0.00	885.89
Μάρ. - Mar.	35.93	1,046.65	0.86	0.06	0.00	1,083.50
Απρ. - Apr.	15.88	1,096.71	0.64	0.20	1.12	1,114.55
Μάιος - May	18.30	2,422.29	0.71	0.50	0.00	2,441.80
Ιούν.-Jun.	13.97	1,622.14	1.05	1.87	0.00	1,639.04
<b>2019</b>	<b>101.13</b>	<b>7,888.49</b>	<b>3.83</b>	<b>2.69</b>	<b>1.12</b>	<b>7,997.25</b>

**Σημείωση - Note:** Στην αξία Συναλλαγών των Μετοχών περιλαμβάνονται όλοι οι τύποι Πακτέτων - All Blocks Methods' Transactions Value are included

Η αξία συναλλαγών των δικαιωμάτων των μετοχών συμπεριλαμβάνεται στις κατά κατηγορία συναλλαγές-The value of rights transactions is included in the value transactions per category





Συναλλαγές τον Ιούνιο 2019  
June 2019 Transactions

	Όγκος Συναλλαγών Transactions Volume	Αξία Συναλλαγών (Ευρώ - Euro) Transactions Value	Ποσοστό Συμμετοχής Percentage (%)
<b>A. Δάνεια - Bonds</b>			
Ομολογιακά Δάνεια Επιχειρήσεων – Οργανωμένη Αγορά (Μη Μετατρέψιμα) Non Convertible Corporate Bonds - Regulated Market	13,480,114	13,974,962.86	0.85
Ομολογιακά Δάνεια Επιχειρήσεων – Οργανωμένη Αγορά (Μετατρέψιμα) - Convertible Corporate Bonds - Regulated Market	0	0.00	0.00
Ομόλογα Ελληνικού Δημοσίου - Government Bonds - Dematerialized Securities	0	0.00	0.00
<b>Σύνολο Δανείων - Total of Bonds</b>	<b>13,480,114</b>	<b>13,974,962.86</b>	<b>0.85</b>
<b>B. Μετοχές - Stocks **</b>			
Τράπεζες-Banks	510,806,777	791,107,299.09	48.27
Ασφάλειες-Insurance	172,873	693,938.48	0.04
Ακίνητη Περιουσία-Real Estate	4,989,770	27,002,387.66	1.65
Χρηματοοικονομικές Υπηρεσίες-Financial Services	2,819,771	13,667,965.72	0.83
Βιομηχανικά Προϊόντα & Υπηρεσίες-Industrial Goods & Services	19,913,735	84,920,168.09	5.18
Κατασκευές & Υλικά Κατασκευών-Construction & Materials	22,048,772	78,980,384.50	4.82
Εμπόριο-Retail	2,141,755	2,845,982.46	0.17
Μέσα Ενημέρωσης-Media	839,971	194,414.25	0.01
Πετρέλαιο & Αέριο-Oil & Gas	4,925,277	75,628,108.21	4.61
Προσωπικά & Οικιακά Αγαθά-Personal & Household Goods	10,026,406	64,616,999.58	3.94
Πρώτες Ύλες-Basic Resources	3,108,046	4,387,683.25	0.27
Υπηρεσίες Κοινής Ωφέλειας-Utilities	32,867,230	85,698,658.41	5.23
Τεχνολογία-Technology	12,118,144	14,355,272.18	0.88
Τηλεπικοινωνίες-Telecommunications	12,504,784	156,450,054.68	9.55
Τρόφιμα & Ποτά-Food & Beverage	5,818,361	29,783,432.19	1.82
Υγεία-Health Care	3,912,205	5,754,509.27	0.35
Ταξίδια & Αναψυχή-Travel & Leisure	30,815,497	128,925,254.43	7.87
Χημικά-Chemicals	1,171,053	2,615,938.86	0.16
<b>Κύρια Αγορά - Main Market</b>	<b>751,449,796</b>	<b>1,622,143,321.55</b>	<b>98.97</b>
Κατηγορία Επιτήρησης - Under Supervision	9,602,496	1,045,586.38	0.06
Αναστολή - Under Suspension	0	0.00	0.00
<b>Σύνολο Μετοχών - Total of Stocks</b>	<b>761,052,292</b>	<b>1,623,188,907.93</b>	<b>99.03</b>
<b>Γ. Διαπραγματεύσιμα Αμοιβαία Κεφάλαια (Δ.Α.Κ) - ETFs</b>	<b>85,743</b>	<b>1,871,967.78</b>	<b>0.11</b>
<b>ΓΕΝΙΚΟ ΣΥΝΟΛΟ ΧΡΕΟΓΡΑΦΩΝ - SECURITIES GRAND TOTAL</b>	<b>774,618,149</b>	<b>1,639,035,838.57</b>	<b>100.00</b>
Σύνολο Δικαιωμάτων - Total of Rights *	2,671,286	545,138.44	0.0333

Στην Αξία Συναλλαγών των Μετοχών περιλαμβάνονται όλοι οι τύποι Πακέτων - All Blocks Methods' Transactions Value are included.

ΣΤΟΙΧΕΙΑ ΜΕΣΗΣ ΗΜΕΡΗΣΙΑΣ ΑΞΙΑΣ ΣΥΝΑΛΛΑΓΩΝ ΜΕΤΟΧΩΝ ΑΝΑ ΚΑΤΗΓΟΡΙΑ ΔΙΑΠΡΑΓΜΑΤΕΥΣΗΣ  
AVERAGE DAILY STOCKS VALUE OF TRANSACTIONS DATA PER TRADING CATEGORY

	Κύρια Αγορά Main Market	Επιτήρηση Surveillance	ΣΥΝΟΛΟ-Total	
	01/06/2019-28/06/2019	01/06/2019-28/06/2019	01/06/2019-28/06/2019	
	<i>Μέση Αξία Συναλλαγών χωρίς δικαιώματα (Σύνολο σε εκατ. Euro) / Average daily value of transactions without right trades (Total in million of Euros)</i>			
<b>A 1. ΑΝΑΛΥΣΗ ΑΝΑ ΦΑΣΗ</b>				<b>A1. ANALYSIS PER TRADING PHASE</b>
ΣΤΟ ΑΝΟΙΓΜΑ	0.54	0.02	0.56	At the Open
ΣΥΝΕΧΗΣ ΔΙΑΠΡΑΓΜΑΤΕΥΣΗ	67.82	0.00	67.82	Continuous Trading
ΕΝΔΙΑΜΕΣΑ ΑΥΧΤΙΟΝ	0.44	0.01	0.45	Intraday Auctions
ΑΥΧΤΙΟΝ ΚΛΕΙΣΙΜΑΤΟΣ	8.65	0.01	8.67	Closing Auction
ΣΤΟ ΚΛΕΙΣΙΜΟ	1.30	0.00	1.31	At the Close
ΣΥΝΟΛΟ	78.75	0.06	78.81	Total
Πακέτα	6.62	0.00	6.62	Block Trades
Γενικό ΣΥΝΟΛΟ	85.38	0.06	85.43	Grand total
Αξία συναλλαγών ανοικτών πωλήσεων	0.00%	0.00%	0.00%	Value of Transactions Short selling
Αξία συναλλαγών ειδικών διαπραγματευτών	11.00%	0.00%	10.99%	Value of Transactions of Market Makers
Αξία συναλλαγών μέσω ODL	71.08%	0.00%	71.08%	Value of Transactions ODL
% Στο σύνολο	99.94%	0.06%	100.00%	% on the Total
	Κύρια Αγορά Main Market	Επιτήρηση Surveillance	ΣΥΝΟΛΟ-Total	
	<i>Μέση Αξία Συναλλαγών χωρίς δικαιώματα (Σύνολο σε εκατ. Euro) / Average daily value of transactions without right trades (Total in million of Euros)</i>			
<b>B 1. ΣΥΝΕΧΗΣ ΔΙΑΠΡΑΓΜΑΤΕΥΣΗ</b>				<b>B1. CONTINUOUS TRADING PHASE</b>
Α' ΧΡΟΝΙΚΗ ΠΕΡΙΟΔΟΣ (Έως 11:00:00) *	6.31	0.00	6.31	1st Period (till 11:00:00) *
Β' ΧΡΟΝΙΚΗ ΠΕΡΙΟΔΟΣ (11:00:01 - 11:30:00)	6.12	0.00	6.12	2nd Period (11:00:01 - 11:30:00)
Γ' ΧΡΟΝΙΚΗ ΠΕΡΙΟΔΟΣ (11:30:01 - 12:00:00)	5.04	0.00	5.04	3rd Period (11:30:01 - 12:00:00)
Δ' ΧΡΟΝΙΚΗ ΠΕΡΙΟΔΟΣ (12:00:01 - 12:30:00)	4.60	0.00	4.60	4th Period (12:00:01 - 12:30:00)
Ε' ΧΡΟΝΙΚΗ ΠΕΡΙΟΔΟΣ (12:30:01 - 13:00:00)	4.04	0.00	4.04	5th Period (12:30:01 - 13:00:00)
ΣΤ' ΧΡΟΝΙΚΗ ΠΕΡΙΟΔΟΣ (13:00:01 - 13:30:00)	3.56	0.00	3.56	6th Period (13:00:01 - 13:30:00)
Ζ' ΧΡΟΝΙΚΗ ΠΕΡΙΟΔΟΣ (13:30:01 - 14:00:00)	3.56	0.00	3.56	7th Period (13:30:01 - 14:00:00)
Η' ΧΡΟΝΙΚΗ ΠΕΡΙΟΔΟΣ (14:00:01 - 14:30:00)	4.12	0.00	4.12	8th Period (14:00:01 - 14:30:00)
Θ' ΧΡΟΝΙΚΗ ΠΕΡΙΟΔΟΣ (14:30:01 - 15:00:00)	4.46	0.00	4.46	9th Period (14:30:01 - 15:00:00)
Ι' ΧΡΟΝΙΚΗ ΠΕΡΙΟΔΟΣ (15:00:01 - 15:30:00)	4.98	0.00	4.98	10th Period (Από 15:00:01 - 15:30:00)
ΙΑ' ΧΡΟΝΙΚΗ ΠΕΡΙΟΔΟΣ (15:30:01 - 16:00:00)	4.49	0.00	4.49	11th Period (15:30:01 - 16:00:00)
ΙΒ' ΧΡΟΝΙΚΗ ΠΕΡΙΟΔΟΣ (Από 16:00:01 - 16:30:00)	6.15	0.00	6.15	12th Period (16:00:01 - 16:30:00)
ΙΓ' ΧΡΟΝΙΚΗ ΠΕΡΙΟΔΟΣ (Από 16:30:01)	10.38	0.00	10.38	13th Period (16:30:01)
Γ(ι) ΧΡΟΝΙΚΗ ΠΕΡΙΟΔΟΣ (Από 16:50:00) - ΤΕΛΕΥΤΑΙΑ 10 ΛΕΠΤΑ	4.48	0.00	4.48	C (i) (From 16:50:00) Last ten minutes of Continuous Trading
Γ(ιι) ΑΞΙΑ 30% ΠΡΑΞΕΩΝ ΤΟΥ ΒΑΣΙΚΟΥ ΠΙΝΑΚΑ	8.86	0.00	8.86	C (ii) The Value of 30% of the trades which are included to the calculation of the closing prices
<b>ΣΥΝΟΛΟ*</b>	67.82	0.00	67.82	<b>TOTAL</b>

\* δεν περιλαμβάνεται η αξία των συναλλαγών στο άνοιγμα

ΣΤΟΙΧΕΙΑ ΜΕΣΗΣ ΗΜΕΡΗΣΙΑΣ ΑΞΙΑΣ ΣΥΝΑΛΛΑΓΩΝ ΜΕΤΟΧΩΝ ΑΝΑ ΚΑΤΗΓΟΡΙΑ ΔΙΑΠΡΑΓΜΑΤΕΥΣΗΣ  
AVERAGE DAILY STOCKS VALUE OF TRANSACTIONS DATA PER TRADING CATEGORY

	Κύρια Αγορά Main Market	Επιτήρηση Surveillance	ΣΥΝΟΛΟ-Total	
	01/06/2019-28/06/2019	01/06/2019-28/06/2019	01/06/2019-28/06/2019	
	<i>Μέσος Αριθμός Πράξεων χωρίς δικαιώματα. / Average daily number of transactions without right trades</i>			
Γ 1. ΑΝΑΛΥΣΗ ΑΝΑ ΦΑΣΗ				C1. ANALYSIS PER TRADING PHASE
ΣΤΟ ΑΝΟΙΓΜΑ	505.68	81.58	587.26	At the Open
ΣΥΝΕΧΗΣ ΔΙΑΠΡΑΓΜΑΤΕΥΣΗ	34,321.68	0.05	34,321.74	ContinuousTrading
ΕΝΔΙΑΜΕΣΑ ΑΥΣΤΙΟΝ	71.79	34.95	106.74	Intraday Auctions
ΑΥΣΤΙΟΝ ΚΛΕΙΣΙΜΑΤΟΣ	921.00	44.11	965.11	Closing Auction
ΣΤΟ ΚΛΕΙΣΙΜΟ	295.53	25.42	320.95	At the Close
ΣΥΝΟΛΟ	36,115.68	186.11	36,301.79	Total
Πακέτα	9.42	0.11	9.53	BlockTrades
Γενικό ΣΥΝΟΛΟ	36,125.11	186.21	36,311.32	Grand total
Αριθμός Πράξεων ανοικτών πωλήσεων	0.00%	0.00%	0.00%	Number of Trades of Short selling
Αριθμός Πράξεων ειδικών διαπραγματευτών	11.10%	0.00%	11.04%	Number of Trades of Market Makers
Αριθμός Πράξεων μέσω ODL	83.35%	84.62%	83.35%	Number of Trades through ODL
% Στο σύνολο	99.49%	0.51%	100.00%	% on the Total
	Κύρια Αγορά Main Market	Επιτήρηση Surveillance	ΣΥΝΟΛΟ-Total	
	<i>Μέσος Αριθμός Πράξεων χωρίς δικαιώματα. / Average daily number of transactions without right trades</i>			
Δ 1. ΣΥΝΕΧΗΣ ΔΙΑΠΡΑΓΜΑΤΕΥΣΗ				D1. CONTINUOUS TRADING PHASE
A* ΧΡΟΝΙΚΗ ΠΕΡΙΟΔΟΣ (* Έως 11:00:00) *	3,300.95	0.05	3,301.00	1st Period (till 11:00:00) *
B* ΧΡΟΝΙΚΗ ΠΕΡΙΟΔΟΣ (11:00:01 - 11:30:00)	3,327.42	0.00	3,327.42	2rd Period (11:00:01 - 11:30:00)
Γ* ΧΡΟΝΙΚΗ ΠΕΡΙΟΔΟΣ (11:30:01 - 12:00:00)	2,690.21	0.00	2,690.21	3rd Period (11:30:01 - 12:00:00)
Δ* ΧΡΟΝΙΚΗ ΠΕΡΙΟΔΟΣ (12:00:01 - 12:30:00)	2,496.37	0.00	2,496.37	4th Period (12:00:01 - 12:30:00)
Ε* ΧΡΟΝΙΚΗ ΠΕΡΙΟΔΟΣ (12:30:01 - 13:00:00)	2,167.84	0.00	2,167.84	5th Period (12:30:01 - 13:00:00)
ΣΤ* ΧΡΟΝΙΚΗ ΠΕΡΙΟΔΟΣ (13:00:01 - 13:30:00)	1,876.00	0.00	1,876.00	6th Period (13:00:01 - 13:30:00)
Ζ* ΧΡΟΝΙΚΗ ΠΕΡΙΟΔΟΣ (13:30:01 - 14:00:00)	1,843.89	0.00	1,843.89	7th Period (13:30:01 - 14:00:00)
Η* ΧΡΟΝΙΚΗ ΠΕΡΙΟΔΟΣ (14:00:01 - 14:30:00)	2,015.74	0.00	2,015.74	8th Period (14:00:01 - 14:30:00)
Θ* ΧΡΟΝΙΚΗ ΠΕΡΙΟΔΟΣ (14:30:01 - 15:00:00)	2,208.00	0.00	2,208.00	9th Period (14:30:01 - 15:00:00)
Ι* ΧΡΟΝΙΚΗ ΠΕΡΙΟΔΟΣ (15:00:01 - 15:30:00)	2,400.79	0.00	2,400.79	10th Period (Από 15:00:01 - 15:30:00)
ΙΑ* ΧΡΟΝΙΚΗ ΠΕΡΙΟΔΟΣ (15:30:01 - 16:00:00)	2,191.26	0.00	2,191.26	11th Period (15:30:01 - 16:00:00)
ΙΒ* ΧΡΟΝΙΚΗ ΠΕΡΙΟΔΟΣ (Από 16:00:01 - 16:30:00)	3,044.26	0.00	3,044.26	12th Period ( 16:00:01 - 16:30:00)
ΙΓ* ΧΡΟΝΙΚΗ ΠΕΡΙΟΔΟΣ (Από 16:30:01)	4,758.95	0.00	4,758.95	13th Period (16:30:01)
Γ(Ι) ΧΡΟΝΙΚΗ ΠΕΡΙΟΔΟΣ (Από 16:50:00) - ΤΕΛΕΥΤΑΙΑ 10 ΛΕΠΤΑ	2,093.37	0.00	2,093.37	C (I) (From 16:50:00) Last ten minutes of Continuous Trading
Γ(ΙΙ) ΑΞΙΑ 30% ΠΡΑΞΕΩΝ ΤΟΥ ΒΑΣΙΚΟΥ ΠΙΝΑΚΑ	1,112.21	0.00	1,112.21	C (II) The Value of 30% of the trades which are included to the calculation of the closing prices
ΣΥΝΟΛΟ*	34,321.68	0.05	34,321.74	TOTAL
* δεν περιλαμβάνεται η αξία των συναλλαγών στο άνοιγμα				

ΣΤΟΙΧΕΙΑ ΜΕΣΗΣ ΗΜΕΡΗΣΙΑΣ ΑΞΙΑΣ ΣΥΝΑΛΛΑΓΩΝ ΜΕΤΟΧΩΝ ΑΝΑ ΔΕΙΚΤΗ ΚΥΡΙΑΣ ΑΓΟΡΑΣ  
AVERAGE DAILY STOCKS VALUE OF TRANSACTIONS DATA PER INDEX OF MAIN MARKET

ΓΔ Composite Index	FTSE/X.A. Large Cap - FTSE/Athex Large Cap	FTSE/X.A. Mid Cap - FTSE/Athex Mid Cap	FTSE/X.A. Mid & Small Cap Θεμελιωδών μεγεθών		
01/06/2019- 28/06/2019	01/06/2019- 28/06/2019	01/06/2019-28/06/2019	01/06/2019-28/06/2019		
<i>Μέση Αξία Συναλλαγών χωρίς δικαιώματα (Σύνολο σε εκατ. Euro) / Average daily value of transactions without right trades (Total in million of Euros)</i>					
A 1. ΑΝΑΛΥΣΗ ΑΝΑ ΦΑΣΗ				A1. ANALYSIS PER TRADING PHASE	
ΣΤΟ ΑΝΟΙΓΜΑ	0.49	0.44	0.05	0.01	At the Open
ΣΥΝΕΧΗΣ ΔΙΑΠΡΑΓΜΑΤΕΥΣΗ	66.78	62.36	2.65	0.89	ContinuousTrading
ΕΝΔΙΑΜΕΣΑ ΑΥΚΤΙΟΝ	0.44	0.44	0.00	0.00	Intraday Auctions
ΑΥΚΤΙΟΝ ΚΛΕΙΣΙΜΑΤΟΣ	8.63	8.49	0.07	0.02	Closing Auction
ΣΤΟ ΚΛΕΙΣΙΜΟ	1.27	1.20	0.04	0.02	At the Close
ΣΥΝΟΛΟ	77.61	72.92	2.81	0.95	Total
Πακέτα	6.62	6.55	0.00	0.04	BlockTrades
Γενικό ΣΥΝΟΛΟ	84.24	79.46	2.81	0.98	Grand total
Αξία συναλλαγών ανοικτών πωλήσεων	0.00%	0.00%	0.00%	0.00%	Value of Transactions Short selling
Αξία συναλλαγών ειδικών διαπραγματευτών	11.04%	10.95%	15.39%	13.70%	Value of Transactions of Market Makers
Αξία συναλλαγών μέσω ODL	71.01%	71.35%	77.29%	52.09%	Value of Transactions ODL
% Στο σύνολο	98.60%	93.02%	3.29%	1.15%	% on the Total
ΓΔ Composite Index	FTSE/X.A. Large Cap - FTSE/Athex Large Cap	FTSE/X.A. Mid Cap - FTSE/Athex Mid Cap	FTSE/X.A. Mid & Small Cap Θεμελιωδών μεγεθών		
<i>Μέση Αξία Συναλλαγών χωρίς δικαιώματα (Σύνολο σε εκατ. Euro) / Average daily value of transactions without right trades (Total in million of Euros)</i>					
B 1. ΣΥΝΕΧΗΣ ΔΙΑΠΡΑΓΜΑΤΕΥΣΗ				B1. CONTINUOUS TRADING PHASE	
A' ΧΡΟΝΙΚΗ ΠΕΡΙΟΔΟΣ ( Έως 11:00:00) *	6.19	5.72	0.38	0.06	1st Period (till 11:00:00) *
B' ΧΡΟΝΙΚΗ ΠΕΡΙΟΔΟΣ (11:00:01 - 11:30:00)	6.03	5.69	0.24	0.04	2rd Period (11:00:01 - 11:30:00)
Γ' ΧΡΟΝΙΚΗ ΠΕΡΙΟΔΟΣ (11:30:01 - 12:00:00)	4.96	4.53	0.27	0.05	3rd Period (11:30:01 - 12:00:00)
Δ' ΧΡΟΝΙΚΗ ΠΕΡΙΟΔΟΣ (12:00:01 - 12:30:00)	4.52	4.20	0.22	0.05	4th Period (12:00:01 - 12:30:00)
Ε' ΧΡΟΝΙΚΗ ΠΕΡΙΟΔΟΣ (12:30:01 - 13:00:00)	3.97	3.65	0.17	0.05	5th Period (12:30:01 - 13:00:00)
ΣΤ' ΧΡΟΝΙΚΗ ΠΕΡΙΟΔΟΣ (13:00:01 - 13:30:00)	3.48	3.24	0.15	0.04	6th Period (14:00:01 - 13:30:00)
Ζ' ΧΡΟΝΙΚΗ ΠΕΡΙΟΔΟΣ (13:30:01 - 14:00:00)	3.49	3.29	0.13	0.03	7th Period (13:30:01 - 14:00:00)
Η' ΧΡΟΝΙΚΗ ΠΕΡΙΟΔΟΣ (14:00:01 - 14:30:00)	4.06	3.75	0.15	0.10	8th Period (14:00:01 - 14:30:00)
Θ' ΧΡΟΝΙΚΗ ΠΕΡΙΟΔΟΣ (14:30:01 - 15:00:00)	4.39	4.12	0.14	0.05	9th Period (14:30:01 - 15:00:00)
Ι' ΧΡΟΝΙΚΗ ΠΕΡΙΟΔΟΣ (15:00:01 - 15:30:00)	4.92	4.48	0.22	0.13	10th Period (Από 15:00:01 - 15:30:00)
ΙΑ' ΧΡΟΝΙΚΗ ΠΕΡΙΟΔΟΣ (15:30:01 - 16:00:00)	4.41	4.12	0.18	0.04	11th Period (15:30:01 - 16:00:00)
ΙΒ' ΧΡΟΝΙΚΗ ΠΕΡΙΟΔΟΣ (Από 16:00:01 - 16:30:00)	6.08	5.81	0.16	0.05	12th Period ( 16:00:01 - 16:30:00)
ΙΓ' ΧΡΟΝΙΚΗ ΠΕΡΙΟΔΟΣ (Από 16:30:01)	10.29	9.76	0.24	0.19	13th Period (16:30:01)
Γ(ι) ΧΡΟΝΙΚΗ ΠΕΡΙΟΔΟΣ (Από 16:50:00) - ΤΕΛΕΥΤΑΙΑ 10 ΛΕΠΤΑ	4.44	4.23	0.11	0.05	C (i) (From 16:50:00) Last ten minutes of Continuous Trading
Γ(ιι) ΑΞΙΑ 30% ΠΡΑΞΕΩΝ ΤΟΥ ΒΑΣΙΚΟΥ ΠΙΝΑΚΑ	8.75	8.49	0.10	0.12	C (iii) The Value of 30% of the trades which are included to the calculation of the closing prices
ΣΥΝΟΛΟ*	66.78	62.36	2.65	0.89	TOTAL

\* δεν περιλαμβάνεται η αξία των συναλλαγών στο άνοιγμα

ΣΤΟΙΧΕΙΑ ΜΕΣΗΣ ΗΜΕΡΗΣΙΑΣ ΑΞΙΑΣ ΣΥΝΑΛΛΑΓΩΝ ΜΕΤΟΧΩΝ ΑΝΑ ΔΕΙΚΤΗ ΚΥΡΙΑΣ ΑΓΟΡΑΣ  
AVERAGE DAILY STOCKS VALUE OF TRANSACTIONS DATA PER INDEX OF MAIN MARKET

ΓΔ Composite Index	FTSE/Χ.Α. Large Cap - FTSE/Athex Large Cap	FTSE/Χ.Α. Mid Cap - FTSE/Athex Mid Cap	FTSE/Χ.Α. Mid & Small Cap Θεμελιωδών μεγεθών		
01/06/2019- 28/06/2019	01/06/2019- 28/06/2019	01/06/2019-28/06/2019	01/06/2019-28/06/2019		
<i>Μέσος Αριθμός Πράξεων χωρίς πακέτα. / Average daily number of transactions without right trades</i>					
Γ 1. ΑΝΑΛΥΣΗ ΑΝΑ ΦΑΣΗ				C1. ANALYSIS PER TRADING PHASE	
ΣΤΟ ΑΝΟΙΓΜΑ	382.32	302.32	64.68	19.26	At the Open
ΣΥΝΕΧΗΣ ΔΙΑΠΡΑΓΜΑΤΕΥΣΗ	32,665.74	28,367.16	3,446.47	559.63	ContinuousTrading
ΕΝΔΙΑΜΕΣΑ ΑΥΣΤΙΟΝ	62.68	57.47	4.63	0.95	Intraday Auctions
ΑΥΣΤΙΟΝ ΚΛΕΙΣΙΜΑΤΟΣ	856.16	717.32	101.74	23.11	Closing Auction
ΣΤΟ ΚΛΕΙΣΙΜΟ	224.32	159.00	52.16	10.11	At the Close
ΣΥΝΟΛΟ	34,191.21	29,603.26	3,669.68	613.05	Total
Πακέτα	9.32	8.63	0.00	0.26	BlockTrades
Γενικό ΣΥΝΟΛΟ	34,200.53	29,611.89	3,669.68	613.32	Grand total
Αριθμός Πράξεων ανοικτών πωλήσεων	0.00%	0.00%	0.00%	0.00%	Number of Trades of Short selling
Αριθμός Πράξεων ειδικών διαπραγματευτών	11.39%	10.78%	15.94%	18.28%	Number of Trades of Market Makers
Αριθμός Πράξεων μέσω ODL	83.52%	83.58%	84.69%	78.91%	Number of Trades through ODL
% Στο σύνολο	94.19%	81.55%	10.11%	1.69%	% on the Total
ΓΔ Composite Index	FTSE/Χ.Α. Large Cap - FTSE/Athex Large Cap	FTSE/Χ.Α. Mid Cap - FTSE/Athex Mid Cap	FTSE/Χ.Α. Mid & Small Cap Θεμελιωδών μεγεθών		
<i>Μέσος Αριθμός Πράξεων χωρίς πακέτα. / Average daily number of transactions without block trades</i>					
Δ 1. ΣΥΝΕΧΗΣ ΔΙΑΠΡΑΓΜΑΤΕΥΣΗ				D1. CONTINUOUS TRADING PHASE	
Α' ΧΡΟΝΙΚΗ ΠΕΡΙΟΔΟΣ ( Έως 11:00:00) *	3,143.63	2,716.42	361.89	46.74	1st Period (till 11:00:00) *
Β' ΧΡΟΝΙΚΗ ΠΕΡΙΟΔΟΣ (11:00:01 - 11:30:00)	3,184.21	2,769.37	343.11	40.37	2rd Period (11:00:01 - 11:30:00)
Γ' ΧΡΟΝΙΚΗ ΠΕΡΙΟΔΟΣ (11:30:01 - 12:00:00)	2,560.05	2,177.16	318.26	38.89	3rd Period (11:30:01 - 12:00:00)
Δ' ΧΡΟΝΙΚΗ ΠΕΡΙΟΔΟΣ (12:00:01 - 12:30:00)	2,371.42	2,004.58	299.47	42.26	4th Period (12:00:01 - 12:30:00)
Ε' ΧΡΟΝΙΚΗ ΠΕΡΙΟΔΟΣ (12:30:01 - 13:00:00)	2,055.63	1,762.11	229.74	40.79	5th Period (12:30:01 - 13:00:00)
ΣΤ' ΧΡΟΝΙΚΗ ΠΕΡΙΟΔΟΣ (13:00:01 - 13:30:00)	1,757.21	1,498.37	208.68	39.11	6th Period (13:00:01 - 13:30:00)
Ζ' ΧΡΟΝΙΚΗ ΠΕΡΙΟΔΟΣ (13:30:01 - 14:00:00)	1,743.16	1,510.53	187.21	34.63	7th Period (13:30:01 - 14:00:00)
Η' ΧΡΟΝΙΚΗ ΠΕΡΙΟΔΟΣ (14:00:01 - 14:30:00)	1,911.21	1,653.47	203.00	35.00	8th Period (14:00:01 - 14:30:00)
Θ' ΧΡΟΝΙΚΗ ΠΕΡΙΟΔΟΣ (14:30:01 - 15:00:00)	2,097.84	1,842.37	194.79	36.53	9th Period (14:30:01 - 15:00:00)
Ι' ΧΡΟΝΙΚΗ ΠΕΡΙΟΔΟΣ (15:00:01 - 15:30:00)	2,284.16	1,977.95	254.05	41.00	10th Period (Από 15:00:01 - 15:30:00)
ΙΑ' ΧΡΟΝΙΚΗ ΠΕΡΙΟΔΟΣ (15:30:01 - 16:00:00)	2,073.11	1,782.63	225.95	38.95	11th Period (15:30:01 - 16:00:00)
ΙΒ' ΧΡΟΝΙΚΗ ΠΕΡΙΟΔΟΣ (Από 16:00:01 - 16:30:00)	2,915.68	2,584.42	257.95	44.79	12th Period ( 16:00:01 - 16:30:00)
ΙΓ' ΧΡΟΝΙΚΗ ΠΕΡΙΟΔΟΣ (Από 16:30:01)	4,568.42	4,087.79	362.37	80.58	13th Period (16:30:01)
Γ(ι) ΧΡΟΝΙΚΗ ΠΕΡΙΟΔΟΣ (Από 16:50:00) - ΤΕΛΕΥΤΑΙΑ 10 ΛΕΠΤΑ	2,008.53	1,788.68	164.21	36.05	C (i) (From 16:50:00) Last ten minutes of Continuous Trading
Γ(ii) ΑΞΙΑ 30% ΠΡΑΞΕΩΝ ΤΟΥ ΒΑΣΙΚΟΥ ΠΙΝΑΚΑ	921.21	719.74	133.32	70.68	C (iii) The Value of 30% of the trades which are included to the calculation of the closing prices
ΣΥΝΟΛΟ*	32,665.74	28,367.16	3,446.47	559.63	TOTAL

\* Δεν περιλαμβάνεται η αξία των συναλλαγών στο άνοιγμα

## Μηνιαίοι μέσοι όροι spread - Σύνολο αγορών Monthly average spread - Total of markets

ΜΗΝΑΣ-ΕΤΟΣ MONTH/YEAR	Spread πράξεων * Trades spread *	Time (συνεδρίασης) spread ** Time spread **	Μέση Ημερήσια Αξία συναλλαγών Average Transactions Value
01-19	3.853	5.774	37.84
02-19	3.631	5.505	44.30
03-19	3.362	5.415	57.03
04-19	3.436	5.257	61.92
05-19	3.833	5.728	110.99
06-19	3.262	4.532	86.27

### 4. Μηνιαίοι μέσοι όροι spread - Σύνολο αγορών Monthly average spread - Total markets

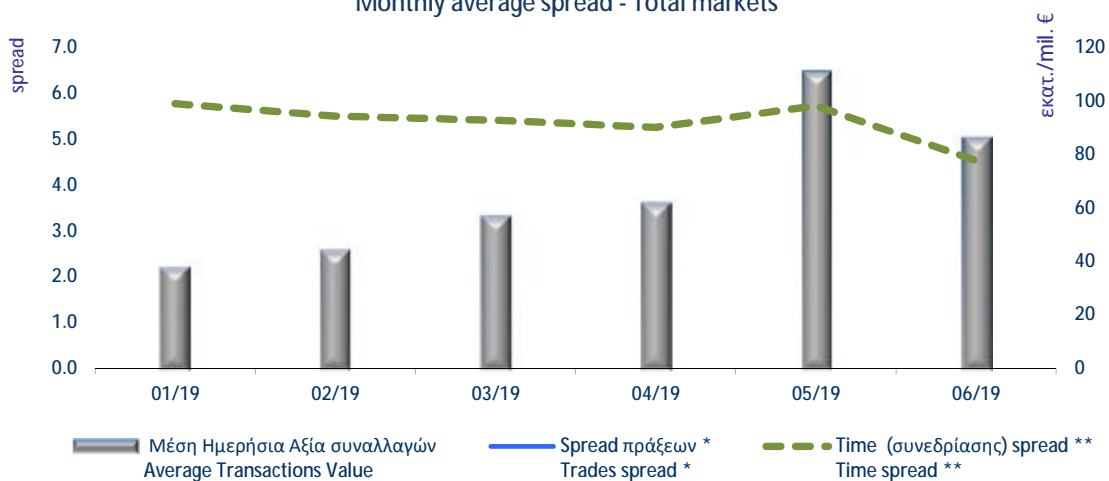

**Spread:** Ως spread ορίζεται το πηλίκο της διαφοράς της καλύτερης τιμής αγοράς από την καλύτερη τιμή πώλησης προς το ημίθροισμα αυτών των τιμών.

**Spread:** The spread is defined as the ratio of the difference between the best ask and the best bid price over the average of the sum of the two prices.

\* **Spread πράξεων:** Ο σταθμισμένος, με την ποσοστιαία αξία συναλλαγών των πράξεων, μέσος όρος των spread που αντιστοιχούν σε αυτές τις πράξεις. Το spread που αντιστοιχεί στην αξία συναλλαγών κάποιας πράξης είναι αυτό που παρατηρείται ακριβώς πριν τη διενέργεια της πράξης.

**Trades spread:** The weighted, by traded value, average of the spreads corresponding to these trades. The spread that corresponds to a trade is the one experienced exactly before the trade.

\*\* **Υπολογισμός Spread σύμφωνα με τον κανονισμό του ΧΑ.** - Spread calculation according to the ATHEX regulation

**Spread συνεδρίασης:** Ο σταθμισμένος, με την ποσοστιαία χρονική διάρκεια, μέσος όρος των spread που παρατηρούνται κατά τη διάρκεια της συνεδρίασης.

**Time spread:** The weighted, by time duration, average of spreads experienced during a trading session.

Μηνιαία μέση κυκλοφοριακή ταχύτητα  
Monthly average velocity

ΜΗΝΑΣ-ΕΤΟΣ MONTH/YEAR	ΚΥΡΙΑ ΑΓΟΡΑ MAIN MARKET	ΕΠΙΤΗΡΗΣΗΣ SURVEILLANCE	FTSE®/ATHEX Large Cap	Γενικός Δείκτης ΧΑ ATHEX Composite Index
01-19	0.070%	0.005%	0.081%	0.076%
02-19	0.082%	0.009%	0.095%	0.090%
03-19	0.091%	0.022%	0.105%	0.100%
04-19	0.103%	0.017%	0.115%	0.112%
05-19	0.163%	0.015%	0.190%	0.178%
06-19	0.138%	0.024%	0.154%	0.148%

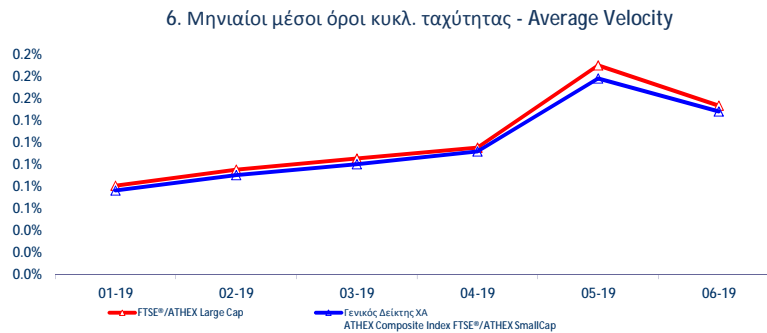
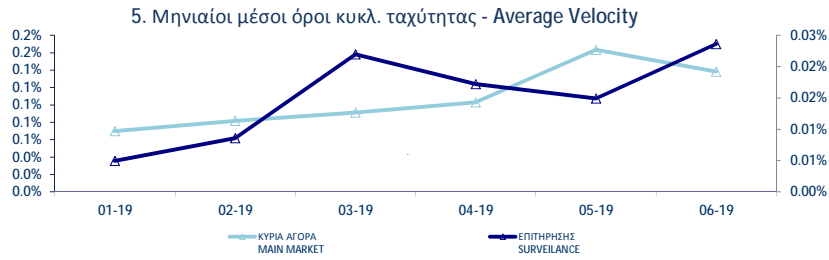

Κυκλοφοριακή Ταχύτητα : Αξία Συναλλαγών / Κεφαλαιοποίηση Velocity : Trading Value / Capitalisation

$$\sum_{i=1}^m \frac{V_i}{XA_i}$$

$V_i$   
 $XA_i$

: αξία συναλλαγών της μετοχής για κάθε μέρα διαπραγμάτευσης  $i$  - trading value of the stock in each trading day  $i$

: χρηματιστηριακή αξία της μετοχής - market capitalisation of the stock

$m$

: αριθμός ημερών που διαπραγματεύτηκε η μετοχή - number of trading days of the stock

## Μηνιαία ιστορική μεταβλητότητα (volatility) Monthly historical volatility

ΜΗΝΑΣ-ΕΤΟΣ MONTH/YEAR	ΚΥΡΙΑ ΑΓΟΡΑ MAIN MARKET	ΕΠΙΤΗΡΗΣΗΣ SURVEILLANCE	FTSE®/ATHEX Large Cap	Γενικός Δείκτης ΧΑ ATHEX Composite Index
01-19	10.67%	10.67%	8.63%	8.99%
02-19	8.81%	12.75%	8.50%	8.52%
03-19	9.84%	13.56%	7.54%	8.67%
04-19	10.95%	16.30%	6.87%	8.53%
05-19	13.28%	17.05%	13.19%	11.73%
06-19	13.23%	16.15%	8.99%	10.03%

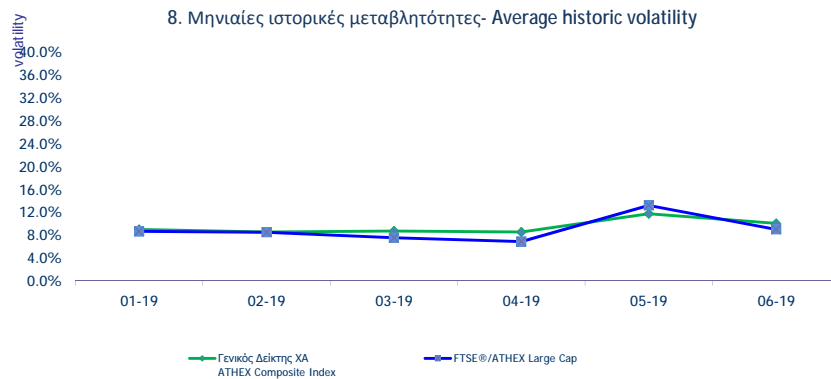
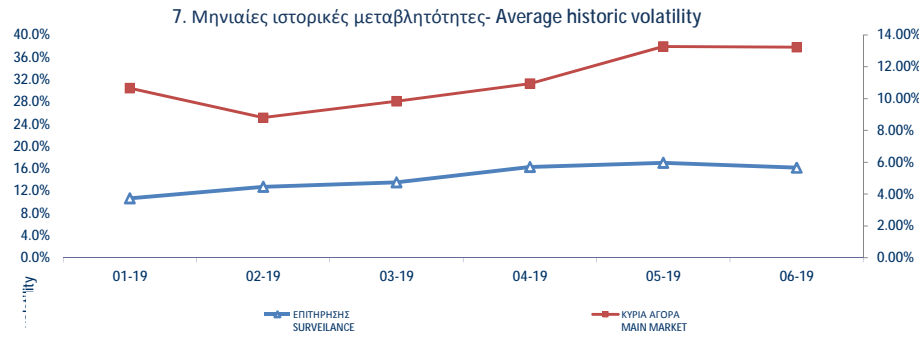

**Μηνιαία Μεταβλητότητα:** Προκύπτει από την μεταβολή των τιμών κλεισίματος για κάθε συνεδριακή ημέρα του μήνα.  
Volatility: Is calculated from the closing price changes for each working day of the month.



ΟΜΟΛΟΓΑ ΔΙΑΠΡΑΓΜΑΤΕΥΣΙΜΑ ΣΤΗΝ Α.Α.Σ.Ε. BONDS TRADED IN FIXED INCOME SECURITIES' MARKET

Όνομαστική Αξία Nominal Value	Σήμερα's Επιτόκιο Today's Interest Rate	Αξία Τελευταίου Αποπληρωθέντος Τόκου Value of Last Paid	Δεδουλευμένοι Τόκοι Accrued Interest	Απόδοση στη Λήξη Yield to Maturity (%)	Ημερομηνία Έκδοσης Issue Date	Διάρκεια (Έτη) - No Σημείων - Note Nr	Όνομασία Name	Μηνιαίες Τιμές Συναλλαγών Επενδύσεων Εκτά (%) Monthly Transactions Prices in Percentage			Όγκος Συναλλαγών Volume of Transactions	Αξία Συναλλαγών (χιλ. €) Value of Transactions (thous. €)	Τιμές Έτους από 1.1. 2019		
								Κατώτερη - Low (%)	Ανώτερη - High (%)	Κλείσιμο-Όλο (%)			Κατώτερη - Low (%)	Ανώτερη - High (%)	
<b>ΟΜΟΛΟΓΙΑΚΑ ΔΑΝΕΙΑ ΕΠΙΧΕΙΡΗΣΕΩΝ – ΟΡΓΑΝΩΜΕΝΗ ΑΓΟΡΑ (ΜΕΤΑΤΡΕΨΙΜΑ) - CONVERTIBLE CORPORATE BONDS - REGULATED MARKET</b>															
€	0.30	1.00%	0.00		11.10.16	9	ΨRTHNET A.E. (Μ.Ο.Δ.) - FORTHNET S.A. (Convertible)	100.00	100.00	100.00		100.00	100.00		
<b>ΟΜΟΛΟΓΙΑΚΑ ΔΑΝΕΙΑ ΕΠΙΧΕΙΡΗΣΕΩΝ – ΟΡΓΑΝΩΜΕΝΗ ΑΓΟΡΑ (ΜΗ ΜΕΤΑΤΡΕΨΙΜΑ) NON CONVERTIBLE CORPORATE BONDS - REGULATED MARKET</b>															
€	1.00	5.00%	0.01	0.0124	2.14	04.10.16	5	HOUSEMARKET A.E. (Μη Μετατρέψιμο) - HOUSEMARKET S.A. (Non Convertible)	105.00	105.60	105.60	730,114.00	776.20	101.95	105.60
€	1,000.00	3.50%	17.60	10.0139	2.45	21.03.17	5	Ο.Π.Α.Π. Α.Ε. (Μη Μετατρέψιμο) - Ο.Ρ.Α.Ρ. S.A. (Non Convertible)	101.50	103.45	102.20	3,118,000.00	3,219.87	101.65	103.52
€	1,000.00	4.35%	21.99	1.4500	2.77	20.06.17	5	ΣΥΣΤΗΜΑΤΑ SUNLIGHT Α.Β.Ε.Ε. (Μη Μετατρέψιμο) - SYSTEMS SUNLIGHT S.A. (Non ΜΥΤΙΛΗΝΑΙΟΣ Α.Ε. ΟΜ. ΕΠΙΧΕΙΡΗΣΕΩΝ (Μη Μετατρέψιμο) - MYTILINEOS HOLDINGS S.A. (Non	102.65	104.35	103.70	308,000.00	323.07	99.41	104.50
€	1,000.00	3.10%	15.67	0.4306	2.26	27.06.17	5	ΤΕΡΝΑ ΕΝΕΡΓΕΙΑΚΗ Μ.Α.Ε.Χ. (Μη μετατρέψιμο) - TERNΑ ENERGY FINANCE S.A. (Non Convertible)	101.61	102.95	101.99	2,902,000.00	3,003.58	100.58	103.40
€	1,000.00	3.85%	19.46	17.3250	3.09	21.07.17	5	ΓΕΚ ΤΕΡΝΑ Α.Ε. (Μη μετατρέψιμο) - TEK TERNA A.E. (Μη μετατρέψιμο) - GEK TERNA S.A. (Non Convertible)	101.08	104.50	101.50	2,136,000.00	2,212.85	100.52	104.55
€	1,000.00	3.95%	19.97	9.7653	3.15	04.04.18	7	CORAL Α.Ε. (Μη μετατρέψιμο) - CORAL A.E. (Non Convertible)	102.94	103.80	103.20	1,091,000.00	1,135.22	99.00	103.80
€	1,000.00	3.00%	15.17	4.1667	2.19	11.05.18	5	B&F Α.Β.Ε.Ε. ΕΝΔΥΜΑΤΩΝ (Μη μετατρέψιμο) - B&F COMM. & GARM. INDUS. S.A. (Non	102.45	103.95	102.65	893,000.00	924.72	100.27	103.95
€	1,000.00	4.95%	24.89	0.8250	6.08	26.06.18	5	ΑΕΡΟΠΟΡΙΑ ΑΙΓΑΙΟΥ Α.Ε. (Μη μετατρέψιμο) - AEGEAN AIRLINES S.A. (Non Convertible)	94.50	97.25	95.33	378,000.00	366.66	93.00	98.50
€	1,000.00	3.60%	18.40	11.2000	2.95	12.03.19	7		102.60	104.45	103.51	1,924,000.00	2,012.80	100.36	104.45

ΟΜΟΛΟΓΑ ΔΙΑΠΡΑΓΜΑΤΕΥΣΙΜΑ ΣΤΗΝ Α.Α.Σ.Ε. BONDS TRADED IN FIXED INCOME SECURITIES' MARKET

Όνομαστική Αξία Nominal Value	Σήμερα's Επιτόκιο Today's Interest Rate	Αξία Τελευταίου Αποπληρωθέντος Value of Last Paid	Λεβηλευμένοι Τόκοι Accrued Interest	Απόδοση στη Λήξη Yield to Maturity (%)	Ημερομηνία Έξοδσης Issue Date	Διάκριση (Έτη)- No. Σημείων - Note Nr	Όνομασία Name	Μηνιαίες Τιμές Συναλλαγών επί τοις εκατό (%) Monthly Transactions Prices			Όγκος Συναλλαγών Volume of Transactions	Αξία Συναλλαγών (ολ.€) Value of Transactions (Indus.€)	Τιμές Έτους από 1.1. 2019	
								Κατώτερη - Low (%)	Ανώτερη - High (%)	Κλείσιμο-Ολο (%)			Κατώτερη - Low (%)	Ανώτερη - High (%)
<b>ΟΜΟΛΟΓΑ ΕΛΛΗΝΙΚΟΥ ΔΗΜΟΣΙΟΥ - GOVERNMENT BONDS - DEMATERIALIZED SECURITIES</b>														
€ 1.00	3.00%	0.02		09.03.12	11	0ΕΑ-ΣΤΘ-240223-11X-2,000-1,00 - GGB-FXD-240223-11Y-2.000-1.00	10.00	10.00	10.00		10.00		10.00	
€ 1.00	3.00%	0.02		09.03.12	12	0ΕΑ-ΣΤΘ-240224-12X-2,000-1,00 - GGB-FXD-240224-12Y-2.000-1.00	10.00	10.00	10.00		10.00		10.00	
€ 1.00	3.00%	0.02		09.03.12	13	0ΕΑ-ΣΤΘ-240225-13X-2,000-1,00 - GGB-FXD-240225-13Y-2.000-1.00	10.00	10.00	10.00		10.00		10.00	
€ 1.00	3.00%	0.02		09.03.12	14	0ΕΑ-ΣΤΘ-240226-14X-2,000-1,00 - GGB-FXD-240226-14Y-2.000-1.00	10.00	10.00	10.00		10.00		10.00	
€ 1.00	3.00%	0.02		09.03.12	15	0ΕΑ-ΣΤΘ-240227-15X-2,000-1,00 - GGB-FXD-240227-15Y-2.000-1.00	10.00	10.00	10.00		10.00		10.00	
€ 1.00	3.00%	0.02		09.03.12	16	0ΕΑ-ΣΤΘ-240228-16X-2,000-1,00 - GGB-FXD-240228-16Y-2.000-1.00	10.00	10.00	10.00		10.00		10.00	
€ 1.00	3.00%	0.02		09.03.12	17	0ΕΑ-ΣΤΘ-240229-17X-2,000-1,00 - GGB-FXD-240229-17Y-2.000-1.00	10.00	10.00	10.00		10.00		10.00	
€ 1.00	3.00%	0.02		09.03.12	18	0ΕΑ-ΣΤΘ-240230-18X-2,000-1,00 - GGB-FXD-240230-18Y-2.000-1.00	10.00	10.00	10.00		10.00		10.00	
€ 1.00	3.00%	0.02		09.03.12	19	0ΕΑ-ΣΤΘ-240231-19X-2,000-1,00 - GGB-FXD-240231-19Y-2.000-1.00	10.00	10.00	10.00		10.00		10.00	
€ 1.00	3.00%	0.02		09.03.12	20	0ΕΑ-ΣΤΘ-240232-20X-2,000-1,00 - GGB-FXD-240232-20Y-2.000-1.00	10.00	10.00	10.00		10.00		10.00	
€ 1.00	3.00%	0.02		09.03.12	21	0ΕΑ-ΣΤΘ-240233-21X-2,000-1,00 - GGB-FXD-240233-21Y-2.000-1.00	10.00	10.00	10.00		10.00		10.00	
€ 1.00	3.00%	0.02		09.03.12	22	0ΕΑ-ΣΤΘ-240234-22X-2,000-1,00 - GGB-FXD-240234-22Y-2.000-1.00	10.00	10.00	10.00		10.00		10.00	
€ 1.00	3.00%	0.02		09.03.12	23	0ΕΑ-ΣΤΘ-240235-23X-2,000-1,00 - GGB-FXD-240235-23Y-2.000-1.00	10.00	10.00	10.00		10.00		10.00	
€ 1.00	3.00%	0.02		09.03.12	24	0ΕΑ-ΣΤΘ-240236-24X-2,000-1,00 - GGB-FXD-240236-24Y-2.000-1.00	10.00	10.00	10.00		10.00		10.00	
€ 1.00	3.00%	0.02		09.03.12	25	0ΕΑ-ΣΤΘ-240237-25X-2,000-1,00 - GGB-FXD-240237-25Y-2.000-1.00	10.00	10.00	10.00		10.00		10.00	
€ 1.00	3.00%	0.02		09.03.12	26	0ΕΑ-ΣΤΘ-240238-26X-2,000-1,00 - GGB-FXD-240238-26Y-2.000-1.00	10.00	10.00	10.00		10.00		10.00	
€ 1.00	3.00%	0.02		09.03.12	27	0ΕΑ-ΣΤΘ-240239-27X-2,000-1,00 - GGB-FXD-240239-27Y-2.000-1.00	10.00	10.00	10.00		10.00		10.00	
€ 1.00	3.00%	0.02		09.03.12	28	0ΕΑ-ΣΤΘ-240240-28X-2,000-1,00 - GGB-FXD-240240-28Y-2.000-1.00	10.00	10.00	10.00		10.00		10.00	
€ 1.00	3.00%	0.02		09.03.12	29	0ΕΑ-ΣΤΘ-240241-29X-2,000-1,00 - GGB-FXD-240241-29Y-2.000-1.00	10.00	10.00	10.00		10.00		10.00	
€ 1.00	3.00%	0.02		09.03.12	30	0ΕΑ-ΣΤΘ-240242-30X-2,000-1,00 - GGB-FXD-240242-30Y-2.000-1.00	10.00	10.00	10.00		10.00		10.00	
€ 1,000.00	0.40% flr	4.77		11.08.14	5	0ΕΑ-ΚΥΜ-100819-05X-0.934-1.000 - GGB-FLT-100819-05Y-0.934-1.000	100.00	100.00	100.00		100.00		100.00	
€ 1,000.00	4.38%	43.75		01.08.17	5	0ΕΑ-ΣΤΘ-010822-05X-4.375-1.000 - GGB-FXD-010822-05Y-4.375-1.000	98.91	98.91	98.91		98.91		98.91	
€ 1.00	3.50%	0.04		05.12.17	5	0ΕΑ-ΣΤΘ-300123-05X-3.500-1,00 - GGB-FXD-300123-05Y-3.500-1,00	94.57	94.57	94.57		94.57		94.57	
€ 1.00	3.75%	0.04		05.12.17	10	0ΕΑ-ΣΤΘ-300128-10X-3.750-1,00 - GGB-FXD-300128-10Y-3.750-1,00	85.46	85.46	85.46		85.46		85.46	
€ 1.00	3.90%	0.04		05.12.17	15	0ΕΑ-ΣΤΘ-300133-15X-3.900-1,00 - GGB-FXD-300133-15Y-3.900-1,00	78.67	78.67	78.67		78.67		78.67	
€ 1.00	4.00%	0.04		05.12.17	19	0ΕΑ-ΣΤΘ-300137-19X-4.000-1,00 - GGB-FXD-300137-19Y-4.000-1,00	77.04	77.04	77.04		77.04		77.04	
€ 1.00	4.20%	0.04		05.12.17	24	0ΕΑ-ΣΤΘ-300142-24X-4.200-1,00 - GGB-FXD-300142-24Y-4.200-1,00	77.76	77.76	77.76		77.76		77.76	
€ 1,000.00	3.38%	33.75		15.02.18	7	0ΕΑ-ΣΤΘ-150225-07X-3.375-1.000 - GGB-FXD-150225-07Y-3.375-1.000	99.24	99.24	99.24		99.24		99.24	
€ 1,000.00	3.45%	5.29		05.02.19	5	0ΕΑ-ΣΤΘ-020424-05X-3.450-1.000 - GGB-FXD-020424-05Y-3.450-1.000	99.31	99.31	99.31		99.31		99.31	
€ 1,000.00	2.90%	31.61		15.02.19	4	0ΕΑ-ΣΤΘ-200323-04X-2.900-1.000 - GGB-FXD-200323-04Y-2.900-1.000	100.00	100.00	100.00		100.00		100.00	
€ 1,000.00	3.25%	35.43		15.02.19	6	0ΕΑ-ΣΤΘ-200325-06X-3.250-1.000 - GGB-FXD-200325-06Y-3.250-1.000	100.00	100.00	100.00		100.00		100.00	
€ 1,000.00	3.55%	38.70		15.02.19	7	0ΕΑ-ΣΤΘ-200326-07X-3.550-1.000 - GGB-FXD-200326-07Y-3.550-1.000	100.00	100.00	100.00		100.00		100.00	
€ 1,000.00	3.88%	38.75		12.03.19	10	0ΕΑ-ΣΤΘ-120329-10X-3.875-1.0000 - GGB-FXD-120329-10Y-3.875-1.000	99.80	99.80	99.80		99.80		99.80	

ΟΜΟΛΟΓΑ ΔΙΑΠΡΑΓΜΑΤΕΥΣΙΜΑ ΜΕ ΤΗ ΜΕΘΟΔΟ ΕΚΦΩΝΗΣΗΣ-ΑΝΤΙΦΩΝΗΣΗΣ BONDS TRADED WITH THE OPEN OUTCRY METHOD

Όνομαστική Αξία / Ελάχιστη Διαπραγματεύσιμη Ποσότητα Nominal Value / Minimum Nominal Traded Value	Σημερινό Επιτόκιο Today's Interest Rate	Αξία Τελευταίου Αποπληρωθέντος Τόκου Value of Last Paid Coupon	Απόδοση στη Λήξη	Ημερομηνία Έκδοσης Issue Date	Διάρκεια(Έτη) Duration (Years)	Νο. Σημείωσης - Note Nr	Μηνιαίες Τιμές Εκφώνησης Monthly Outcry Prices			Τιμές Έτους από 1.1. 2019		
							Κατώτερη - Low	Ανώτερη-High	Τελευταία-Last		Συναλλαγές σε Τεμάχια	Αξία Συναλλαγών
ΔΑΝΕΙΑ ONDS												

**ΝΟΜΙΚΩΝ ΠΡΟΣΩΠΩΝ ΚΑΙ ΕΤΑΙΡΕΙΩΝ ΣΕ ΣΥΝΑΛΛΑΓΜΑ ΚΑΙ ΕΥΡΩ - CORPORATION BONDS IN FOREIGN CURRENCY AND EURO**

GBP	10.00	2.50	0.250000	01/12/1928	09.04.00	E.K.T.E. - National Mortgage Bank					0.00	0.00
GBP	10.00	2.50	0.250000	01/12/1930	07.04.00	E.K.T.E. σειρά - National Mortgage B	2.27	2.27	2.27		2.27	2.27

**ΣΗΜΕΙΩΣΕΙΣ ΟΜΟΛΟΓΩΝ - BONDS NOTES**

ΑΠΟΔΟΣΕΙΣ ΟΜΟΛΟΓΩΝ: Υπολογίζεται η ετησιοποιημένη απόδοση στην λήξη του Ομολόγου στο νόμισμα εκδόσής του όπου α) δεν λαμβάνονται υπόψιν οι δυνατότητες μετατροπής των ομολογίων σε μετοχές και β) τα ομόλογα κυμαινομένου επιτοκίου θεωρείται ότι μέχρι να λήξουν θα έχουν το σημερινό επιτόκιο / BONDS YIELD: Annualised Bond's Yield to Maturity (YTM) in terms of the Bond's clause is calculated, where a) the entitlement of a convertible bond to be converted into shares is not considered and b) the floating interest rate Bonds are considered to retain the current interest rate up to their redemption date.

\* Όσον αφορά τα ομόλογα που διαπραγματεύονται στην Α.Α.Σ.Ε όλες οι τιμές εκφράζονται επί τοις εκατό (%) της ονομαστικής τιμής τους. Ο όγκος συναλλαγών υπολογίζεται ως (Τεμάχια) \* (Ονομαστική τιμή). Transactions Volume = (Pieces) \* (Face Value).

Η αξία συναλλαγών υπολογίζεται ως (Τεμάχια)\*(Ονομαστική Τιμή)\*(Τιμή%)+(Δεδουλευμένοι Τόκοι) / All the prices for the bonds that are traded in the F.I.S.M. refer to percentage (%) upon the nominal value, while the volume of transactions refer to euro. Transactions Value = (Pieces) \* (Nominal value) \* (price %) + (Accrued interest).

Συντμήσεις - Abbreviations Α.Α.Σ.Ε = ΑΓΟΡΑ ΑΞΙΩΝ ΣΤΑΘΕΡΗΣ ΕΙΣΟΔΗΜΑΤΟΣ / F.I.S.M=FIXED INCOME SECURITIES' MARKET

\*\*\*

Σύμβολο ΟΑΣΗΣ OASHS Code	Χρεόγραφο (1)	Αριθμός Εισηγμένων Χρεογράφων Number of Listed Securities (2)	Όνομαστική Αξία	Χρημ/κή Αξία (εκκ. Ευρώ) Market Capitalisation (Million Euro) (**)	% στη Συνολική Χρημ/κή Αξία% in Total Market Capitalisation	Κατηγορία - Category (\$)	No Σημείωσης - Note Nr	Τιμή Κλεισίματος Closing Price	Τιμή Κλεισίματος πρ. μήνα Previous Month Closing	% Μεταβολή Μηνός % Monthly Price Change	Κέρδη ανά Μετοχή Profits per Share		Έτος χρήσης Fiscal year
											πρ φόρων Before tax	μετά φόρων after tax	
<b>Τράπεζες</b>													
6 Τίτλοι-Stocks, ΣΥΝΟΛΟ ΚΛΑΔΟΥ :		7,085,354,449		9,982.56	16.72								
ΑΛΦΑ	ALPHA BANK (ΚΟ)	1,543,699,381	0.3	2,716.91	4.55	K	1.76	1.69	4.14	-0.19	0.03	---	
ΑΤΤ	ΑΤΤΙΣΑ BANK Α.Τ.Ε. (ΚΟ)	461,254,013	0.3	228.78	0.38	K	0.496	0.251	97.61	0.01	-0.01	---	
ΕΛΛ	ΕΛΛΑΔΟΣ ΤΡΑΠΕΖΑ (ΚΟ)	19,864,886	5.6	286.05	0.48	K	14.40	13.20	9.09	0.00	0.00	---	
ΕΤΕ	ΕΘΝΙΚΗ ΤΡΑΠΕΖΑ (ΚΟ)	914,715,153	3	2,204.46	3.69	K	2.41	2.37	1.77	-0.03	-0.05	---	
ΕΥΡΩΒ	ΤΡΑΠΕΖΑ EUROBANK ERGASIAS (ΚΟ)	3,709,161,852	0.23	3,208.43	5.37	K	0.865	0.875	-1.14	0.07	0.04	---	
ΠΕΙΡ	ΠΕΙΡΑΙΩΣ ΤΡΑΠΕΖΑ (ΚΟ)	436,659,164	6	1,337.92	2.24	K	3.06	2.89	6.02	0.21	-0.39	---	
<b>Ασφάλειες Ιδιοκτησίας &amp; Ζημιών</b>													
1 Τίτλοι-Stocks, ΣΥΝΟΛΟ ΚΛΑΔΟΥ :		27,503,677		115.52	0.19								
ΕΥΠΚ	ΕΥΡΩΠΑΪΚΗ ΠΙΣΤΗ (ΚΟ)	27,503,677	0.63	115.52	0.19	K	4.20	4.22	-0.47	0.56	0.39	---	
<b>Μεσίτες Ασφαλίσεων</b>													
0 Τίτλοι-Stocks, ΣΥΝΟΛΟ ΚΛΑΔΟΥ :		6,000,000		.05	0.00								
ΕΥΒΚ	ΠΟΥΡΜΠΡΟΚΕΡΣ (ΚΟ)	6,000,000	0.6	0.05	0.00	A	0.008	0.008	0.00	0.00	0.00	---	
<b>Εταιρείες Επενδύσεων</b>													
1 Τίτλοι-Stocks, ΣΥΝΟΛΟ ΚΛΑΔΟΥ :		401,136		9.55	0.02								
ΑΝΔΡΟ	ΑΝΔΡΟΜΕΔΑ ΑΕΕΧ (ΚΟ)	401,136	16	9.55	0.02	K	23.80	23.20	2.59	0.00	0.00	2018	
<b>Επενδυτικές Υπηρεσίες</b>													
1 Τίτλοι-Stocks, ΣΥΝΟΛΟ ΚΛΑΔΟΥ :		60,348,000		295.71	0.50								
ΕΧΑΕ	ΕΛΛΗΝ. ΧΡΗΜΑΤΙΣΤΗΡΙΑ-Χ.Α. (ΚΟ)	60,348,000	0.69	295.71	0.50	K	4.90	4.75	4.23	0.07	0.05	---	
<b>Συμμετοχές &amp; Ανάπτυξη Ακίνητης Περιουσίας</b>													
5 Τίτλοι-Stocks, ΣΥΝΟΛΟ ΚΛΑΔΟΥ :		237,564,145		879.42	1.47								
ΒΩΒΟΣ	ΒΩΒΟΣ ΜΠΑΜΠΗΣ (ΚΟ)	33,930,000	0.3	10.31	0.02	A	0.304	0.304	0.00	0.00	0.00	---	
ΕΛΒΙΟ	ΕΛΒΙΕΜΕΚ (ΚΟ)	7,085,888	1.59	22.96	0.04	E	3.24	3.24	0.00	-0.09	-0.09	---	
ΚΑΜΠ	REDS (ΚΟ)	57,434,884	1.31	67.49	0.11	K	1.18	0.938	25.27	0.05	0.03	---	
ΚΕΚΡ	ΚΕΚΡΩΦ (ΚΟ)	19,804,134	0.3	56.64	0.09	K	2.86	1.68	70.44	0.00	0.00	2018	
ΚΕΡΑΛ	ΚΕΡΑΜΕΙΑ-ΑΛΛΑΤΙΝΗ (ΚΟ)	24,619,524	0.5	2.17	0.00	A	0.088	0.088	0.00	0.00	0.00	---	
ΛΑΜΔΑ	LAMDA DEVELOPMENT(ΚΟ)	79,721,775	0.3	718.29	1.20	K	9.01	7.50	20.13	0.95	0.77	---	
ΠΑΣΑΛ	PASAL Α.Ε. (ΚΟ)	14,967,940	0.5	1.56	0.00	E	0.104	0.101	2.97	-0.50	-0.44	---	
<b>Υπηρεσίες Ακίνητης Περιουσίας</b>													
1 Τίτλοι-Stocks, ΣΥΝΟΛΟ ΚΛΑΔΟΥ :		14,000,000		95.2	0.16								
ΑΣΤΑΚ	ALPHA ΑΣΤΙΚΑ ΑΚΙΝΗΤΑ (ΚΟ)	14,000,000	4.15	95.20	0.16	K	6.80	6.50	4.62	0.29	0.22	---	
<b>Ε.Ε.Α.Π. Βιομηχανικών &amp; Επαγγελματικών Χώρων</b>													
3 Τίτλοι-Stocks, ΣΥΝΟΛΟ ΚΛΑΔΟΥ :		348,106,718		1,464.27	2.45								
ΜΠΡΙΚ	BRIQ PROPERTIES (ΚΟ)	11,921,531	2.33	26.23	0.04	K	2.20	2.20	0.00	0.00	0.00	2018	
ΠΑΝΓΑΙ	ΕΘΝΙΚΗ ΠΑΝΓΑΙΑ (ΚΟ)	255,494,534	3	1,354.12	2.27	K	5.30	5.25	4.72	0.50	0.45	---	
ΤΡΑΣΤΟ	TRASTOR Α.Ε.Ε.Α.Π. (ΚΟ)	80,690,653	0.5	83.92	0.14	K	1.04	0.970	7.22	0.00	0.00	2018	
<b>Εξειδικευμένες Χρηματοοικονομικές Υπηρεσίες</b>													
2 Τίτλοι-Stocks, ΣΥΝΟΛΟ ΚΛΑΔΟΥ :		940,295,248		127.76	0.21								
CNLCP	CNL CAPITAL (ΚΟ)	784,500	10	7.69	0.01	K	9.80	9.50	3.16	0.00	0.00	2018	
ΜΙΓ	MARFIN INVESTMENT GROUP (ΚΟ)	939,510,748	0.3	120.07	0.20	K	0.128	0.106	20.75	0.05	0.06	---	
<b>Σταθερή Τηλεφωνία</b>													
1 Τίτλοι-Stocks, ΣΥΝΟΛΟ ΚΛΑΔΟΥ :		479,939,319		6,239.21	10.45								
ΟΤΕ	ΟΤΕ (ΚΟ)	479,939,319	2.83	6,239.21	10.45	K	13.00	12.25	6.12	0.84	0.34	---	
<b>Εξοπλισμός Τηλεπικοινωνιών</b>													
2 Τίτλοι-Stocks, ΣΥΝΟΛΟ ΚΛΑΔΟΥ :		82,456,530		106.68	0.18								
ΙΝΤΚΑ	INTRACOM HOLDINGS (ΚΟ)	76,000,000	1	74.78	0.13	K	0.984	0.870	13.10	0.09	-0.03	---	
ΣΠΕΙΣ	SPACE HELLAS (ΚΟ)	6,456,530	1.08	31.90	0.05	K	4.94	4.68	5.56	0.32	0.19	---	
<b>Διαλιστήρια</b>													
1 Τίτλοι-Stocks, ΣΥΝΟΛΟ ΚΛΑΔΟΥ :		110,782,980		2,492.62	4.18								
ΜΟΗ	ΜΟΤΟΡ ΟΙΛ (ΚΟ)	110,782,980	0.75	2,492.62	4.18	K	22.50	22.80	2.72	3.21	2.30	---	
<b>Καθετοποιημένες Εταιρ. Πετρελαίου &amp; Φυσικού Αερίου</b>													
2 Τίτλοι-Stocks, ΣΥΝΟΛΟ ΚΛΑΔΟΥ :		329,463,315		2,870.97	4.81								
ΕΛΙΝ	ΕΛΙΝΟΙΛ (ΚΟ)	23,828,130	0.5	43.84	0.07	K	1.84	1.70	8.24	0.18	0.12	---	
ΕΛΠΕ	ΕΛΛΗΝΙΚΑ ΠΕΤΡΕΛΑΙΑ (ΚΟ)	305,635,185	2.18	2,827.13	4.74	K	9.25	8.43	9.73	1.21	0.70	---	
<b>Συμβατικός Ηλεκτρισμός</b>													
2 Τίτλοι-Stocks, ΣΥΝΟΛΟ ΚΛΑΔΟΥ :		464,000,000		918.72	1.54								
ΑΔΜΗΕ	ΑΔΜΗΕ ΣΥΜΜΕΤΟΧΩΝ Α.Ε. (ΚΟ)	232,000,000	2.12	480.24	0.80	K	2.07	1.87	10.70	0.00	0.00	2018	
ΔΕΗ	ΔΕΗ (ΚΟ)	232,000,000	2.48	438.48	0.73	K	1.89	1.99	-5.07	-3.66	-3.90	---	
<b>Υδρευση</b>													
2 Τίτλοι-Stocks, ΣΥΝΟΛΟ ΚΛΑΔΟΥ :		142,800,000		958.15	1.61								
ΕΥΑΠΣ	ΕΥΑΘ (ΚΟ)	36,300,000	1.12	177.51	0.30	K	4.89	4.59	9.30	0.58	0.39	---	
ΕΥΔΑΠ	ΕΥΔΑΠ (ΚΟ)	106,500,000	0.6	780.65	1.31	K	7.33	6.57	15.67	0.75	0.45	---	
<b>Βασικά Χημικά</b>													
1 Τίτλοι-Stocks, ΣΥΝΟΛΟ ΚΛΑΔΟΥ :		26,730,187		42.77	0.07								
ΕΛΤΟΝ	ΕΛΤΟΝ (ΚΟ)	26,730,187	0.52	42.77	0.07	K	1.60	1.57	1.91	0.19	0.13	---	

P/E	Ποσ. φόρων before tax	Ποσ. φόρων after tax	Μέρισμα / Προμήστια 2018	Dividend / Interim	Μέρισμα / Προμήστια 2018	Dividend / Interim	Μεταγενεράδιση Dividend Yield (%) <sup>(1)</sup>	Διακυμάνσεις Τιμών Ιουνίου Monthly Price in June		Διακυμάνσεις Τιμών από 1/1/2019 Price Range since 1.1.2019	Αξία Συνοχλών Value of Transactions <sup>(2)</sup>	Όγκος συναλλαγών Transactions Volume <sup>(3)</sup>	Αριθμός Πράξεων Number of Trades	Μηνιαία Ευρηματικότητα Monthly Marketability (%)	Securities <sup>(4)</sup>	
								Κατώτερη Low	Ανώτερη High							Κατώτερη Low
<b>Banks</b>																
											791,107,299.09	510,806,777	324,262	7.21	: TOTAL OF SECTOR	
							1.54	1.76	0.84	1.76	226,969,136.01	135,747,189	118,126	8.79	ALPHA BANK (CR)	
							0.25	0.62	0.10	0.62	11,961,174.77	26,859,791	14,259	5.82	ATTICA BANK S.A. (CR)	
			0.67	0.67	4.67	12.98	14.40	12.20	14.40	2,750,600.42	201,486	2,157	1.01	BANK OF GREECE (CR)		
							2.17	2.51	0.90	2.51	178,227,613.06	75,443,174	54,520	8.25	NATIONAL BANK (CR)	
							0.78	0.87	0.47	0.88	169,657,450.44	204,114,246	45,700	5.50	EUROBANK ERGASIAS (CR)	
							2.54	3.22	0.55	3.22	201,541,324.39	68,440,891	89,500	15.67	PIRAEUS BANK (CR)	
<b>Property &amp; Casualty Insurance</b>																
			0.12	0.13	3.10	3.95	4.20	3.40	4.40	693,938.48	693,938.48	172,873	314	0.63	: TOTAL OF SECTOR	
															EUROPEAN RELIANCE INSUR. (CR)	
<b>Insurance Brokers</b>																
											0.00		0	0.00	: TOTAL OF SECTOR	
							0.01	0.01	0.01	0.01	0.00	0	0	0.00	EUROBROKERS S.A. (CR)	
<b>Equity Investment Instruments</b>																
											10,545.20		432	22	0.11	: TOTAL OF SECTOR
			0.75				23.20	24.60	20.40	24.80	10,545.20	432	22	0.11	ANDROMEDA SA (CR)	
<b>Investment Services</b>																
			0.05	0.05	1.02	4.65	4.95	3.52	4.95	13,657,420.52	2,819,339	7,536	4.67	6.67	: TOTAL OF SECTOR	
															HELLENIC EXCHANGES-A.S.E. (CR)	
<b>Real Estate Holding &amp; Development</b>																
											25,569,769.10	4,705,937	17,280	1.98	: TOTAL OF SECTOR	
							0.30	0.30	0.30	0.30	0.00	0	0	0.00	BABIS VOVOS SA (CR)	
							2.60	3.24	2.60	4.70	301.60	116	6	0.00	ELVIEMEK (CR)	
							0.88	1.22	0.80	1.22	439,059.07	419,149	1,057	0.73	REDS S.A. (CR)	
							1.50	3.19	1.24	3.19	4,305,790.43	1,704,820	6,135	8.61	KEKROPS SA (CR)	
							0.09	0.09	0.09	0.09	0.00	0	0	0.00	KERAMIA-ALLATINI (CR)	
							7.41	9.12	5.62	9.12	20,821,105.57	2,553,606	10,058	3.20	LAMDA DEVELOPMENT SA (CR)	
							0.10	0.14	0.07	0.14	3,512.43	28,246	24	0.19	PASAL DEVELOPMENT S.A. (CR)	
<b>Real Estate Services</b>																
											110,128.40		16,313	232	0.12	: TOTAL OF SECTOR
							6.50	7.35	6.05	7.45	110,128.40	16,313	232	0.12	ALPHA REAL ESTATE SA(CR)	
<b>Industrial &amp; Office REITs</b>																
											134,938.51		71,275	288	0.02	: TOTAL OF SECTOR
8.2	8.9		0.04	0.06	2.50	2.10	2.24	1.96	2.40	88,651.84	40,806	167	0.34	0.34	BRIQ PROPERTIES (CR)	
			0.22	0.29	5.40	4.90	5.75	4.40	5.75	18,250.45	3,407	58	0.00	0.00	NBG PANGAEA (CR)	
18.3	23.3						0.91	1.09	0.75	1.20	28,036.22	27,062	63	0.03	0.03	TRASTOR REAL EST. INV. CO. (CR)
<b>Specialty Finance</b>																
											8,291,369.13	73,186,974	11,583	7.78	: TOTAL OF SECTOR	
**	**		0.13	1.33	9.35	9.90	9.35	10.20	10.20	239,420.95	25,138	200	3.20	3.20	CNL CAPITAL (CR)	
							0.09	0.13	0.07	0.13	8,051,948.18	73,161,836	11,383	7.79	MARFIN INVESTMENT GROUP (CR)	
<b>Fixed Line Telecommunications</b>																
											156,450,054.68	12,504,784	28,136	2.61	: TOTAL OF SECTOR	
			0.35				12.08	13.08	9.50	13.08	156,450,054.68	12,504,784	28,136	2.61	OTE (CR)	
<b>Telecommunications Equipment</b>																
											4,195,043.56	4,378,451	7,124	5.31	: TOTAL OF SECTOR	
							0.75	1.01	0.61	1.12	3,669,999.40	4,267,540	6,738	5.62	INTRACOM HOLDINGS (CR)	
							4.40	4.94	4.40	5.55	525,044.16	110,911	386	1.72	SPACE HELLAS SA (CR)	
<b>Exploration &amp; Production</b>																
											53,390,709.38	2,348,022	15,832	2.12	: TOTAL OF SECTOR	
			1.30	1.30	5.78	21.92	23.58	19.12	23.58	53,390,709.38	2,348,022	15,832	2.12	2.12	MOTOR OIL (CR)	
<b>Integrated Oil &amp; Gas</b>																
											22,237,398.83	2,577,255	9,973	0.78	: TOTAL OF SECTOR	
			0.06				1.70	1.88	1.22	1.88	70,577.30	38,949	93	0.16	ELINOIL S.A. (CR)	
			0.40	0.25			8.24	9.29	7.23	9.29	22,166,821.53	2,538,306	9,880	0.83	HELLENIC PETROLEUM (CR)	
<b>Conventional Electricity</b>																
											57,492,562.39	28,539,190	41,611	6.15	: TOTAL OF SECTOR	
8.5	8.5		0.03				1.86	2.10	1.46	2.10	13,387,295.45	6,764,198	10,490	2.92	ADMIE (IPTO) HOLDING S.A. (CR)	
							1.67	2.29	1.20	2.29	44,105,266.94	21,774,992	31,121	9.39	PPC (CR)	
<b>Water</b>																
											9,107,250.63	1,369,602	6,515	0.96	: TOTAL OF SECTOR	
			0.22	0.13	2.58	4.50	4.96	4.14	4.96	728,178.48	155,046	516	0.43	0.43	THESSALONIKA WATER & SEWERAGE	
			0.20	0.27	3.68	6.40	7.42	4.83	7.42	8,379,072.15	1,214,556	5,999	1.14	1.14	EVDAP S.A. (CR)	
<b>Commodity Chemicals</b>																
			0.04				1.48	1.68	1.20	1.76	497,425.58	313,215	1,228	1.17	: TOTAL OF SECTOR	
															ELTON SA (CR)	

Σύμβολο ΟΑΣΗΣ OASIS Code	Χρεόγραφο (1)	Αριθμός Εισηγμένων Χρεογράφων Number of Listed Securities (2)	Όνομαστική Αξία Χρημ/κή Αξία (Εκατ. Ευρώ) Market Capitalisation (Million Euro) (**)	% στη Συνολική Χρημ/κή Αξία % in Total Market Capitalisation	Κατηγορία - Category (S)	No Σημείωσης - Note Nr	Τιμή Κλεισίματος Closing Price	Τιμή Κλεισίματος πρ. μήνα Previous Month Closing	% Μεταβολή Μηνός % Monthly Price Change	Κέρδη ανά Μετοχή Profits per Share		Έτος χρήσης Fiscal year
										πρ φόρων Before tax	μετά φόρων after tax	
<b>Εξειδικευμένα Χημικά</b>												
<b>4 Τίτλοι-Stocks, ΣΥΝΟΛΟ ΚΛΑΔΟΥ :</b>		<b>114,558,920</b>	<b>426.45</b>	<b>0.71</b>								
ΔΔΙΟΣ	ΔΔΙΟΣ ΠΛΑΣΤΙΚΑ (ΚΟ)	15,000,000	0.3	42.30	0.07	K	2.82	2.78	1.44	0.26	0.19	---
ΠΛΑΘ	ΠΛΑΣΤΙΚΑ ΘΡΑΚΗΣ (ΚΟ)	43,741,452	0.66	90.98	0.15	K	2.08	1.99	6.71	0.23	0.18	---
ΠΛΑΚΡ	ΠΛΑΣΤΙΚΑ ΚΡΗΤΗΣ (ΚΟ)	27,379,200	0.3	287.48	0.48	K	10.50	10.90	-3.67	1.42	1.06	---
ΣΠΥΡ	ΣΠΥΡΟΥ ΑΓΡ. ΟΙΚ. (ΚΟ)	28,438,268	0.3	5.69	0.01	K	0.200	0.180	11.11	-0.08	-0.02	---
<b>Άλουμίνιο</b>												
<b>1 Τίτλοι-Stocks, ΣΥΝΟΛΟ ΚΛΑΔΟΥ :</b>		<b>22,016,250</b>	<b>20.65</b>	<b>0.03</b>								
ΑΛΜΥ	ΑΛΟΥΜΥΛ (ΚΟ)	22,016,250	0.37	20.65	0.03	K	0.938	0.606	54.79	0.02	0.01	---
<b>Μη Σιδηρούχα Μέταλλα</b>												
<b>1 Τίτλοι-Stocks, ΣΥΝΟΛΟ ΚΛΑΔΟΥ :</b>		<b>375,241,586</b>	<b>679.94</b>	<b>1.14</b>								
ΕΛΧΑ	ΕΒΑΛΛΑΧΑΚΟΡ (ΚΑ)	375,241,586	0.39	679.94	1.14	K	1.81	1.65	9.82	0.20	0.17	---
<b>Χάλυβας</b>												
<b>7 Τίτλοι-Stocks, ΣΥΝΟΛΟ ΚΛΑΔΟΥ :</b>		<b>77,670,443</b>	<b>43.84</b>	<b>0.07</b>								
ΕΛΣΤΡ	ΕΛΑΣΤΡΟΝ (ΚΟ)	18,410,839	1	25.96	0.04	K	1.41	1.26	11.90	-0.06	-0.06	---
ΚΟΡΔΕ	ΚΟΡΔΕΛΛΟΥ Χ. ΑΦΟΙ (ΚΟ)	21,224,340	0.42	8.83	0.01	K	0.416	0.400	4.00	0.00	0.00	2018
ΛΕΒΚ	ΛΕΒΕΝΤΕΡΗΣ Ν. (ΚΑ)	8,321,682	0.67	1.26	0.00	K	0.099	0.082	20.73	0.00	0.00	2018
ΛΕΒΠ	ΛΕΒΕΝΤΕΡΗΣ Ν. (ΠΑ)	2,160,524	0.67			K	0.200	0.230	-13.04	0.00	0.00	2018
ΜΠΤΚ	ΜΠΗΤΡΟΣ ΣΥΜΜΕΤΟΧΙΚΗ (ΚΟ)	15,842,391	1.51	1.98	0.00	E	0.125	0.111	12.61	-0.75	-0.81	---
ΣΙΔΑΜ	ΣΙΔΑΜ (ΚΟ)	10,186,667	1.35	3.97	0.01	E	0.390	0.360	8.33	-0.38	-0.36	---
ΤΖΚΑ	ΤΖΙΡΑΚΙΑΝ ΠΡΟΦΙΛ (ΚΑ)	1,524,000	0.3	1.84	0.00	K	1.21	0.990	22.22	0.00	0.00	2018
<b>Ορυχεία</b>												
<b>1 Τίτλοι-Stocks, ΣΥΝΟΛΟ ΚΛΑΔΟΥ :</b>		<b>468,700</b>	<b>25.78</b>	<b>0.04</b>								
ΜΕΡΚΟ	ΜΕΡΜΕΡΕΝ ΚΟΜΒ. Α.Δ. ΠΡ. (ΕΛΠ)	468,700	---	25.78	0.04	K	55.00	64.60	-14.86	0.00	0.00	2018
<b>Οικοδομικά Υλικά &amp; Εξαρτήματα</b>												
<b>9 Τίτλοι-Stocks, ΣΥΝΟΛΟ ΚΛΑΔΟΥ :</b>		<b>195,520,727</b>	<b>1,624.05</b>	<b>2.72</b>								
ΑΚΡΙΤ	ΑΚΡΙΤΑΣ (ΚΟ)	13,000,000	1	2.60	0.00	E	0.200	0.264	-24.24	-0.49	-0.42	---
ΒΙΟΣΚ	ΥΝΙΒΙΟΣ (ΚΟ)	3,125,463	0.3	1.18	0.00	K	0.379	0.360	5.28	-0.09	-0.13	---
ΙΚΤΙΝ	ΙΚΤΙΝΟΣ ΕΛΛΑΣ (ΚΟ)	28,580,100	0.4	151.76	0.25	K	5.31	4.85	9.48	0.78	0.58	---
ΜΑΘΙΟ	ΜΑΘΙΟΣ ΠΥΡΙΜΑΧΑ (ΚΟ)	9,819,370	0.69	2.65	0.00	K	0.270	0.220	22.73	-0.09	-0.09	---
ΜΟΝΤΑ	ΒΑΡΒΕΡΗΣ Ν. - ΜΟΔΑ ΒΑΓΝΟ (ΚΟ)	18,810,000	0.4	6.88	0.01	K	0.366	0.442	-17.19	0.00	0.02	---
ΕΥΛΚ	ΙΝΤΕΡΓΟΥΝΤ-ΕΥΛΕΜΠΟΡΙΑ (ΚΟ)	34,986,430	0.44	4.86	0.01	K	0.133	0.084	58.33	-0.01	0.00	---
ΕΥΛΠ	ΙΝΤΕΡΓΟΥΝΤ-ΕΥΛΕΜΠΟΡΙΑ (ΠΟ)	2,566,836	0.44			K	0.082	0.074	10.81	-0.01	0.00	---
ΤΙΤΚ	ΤΙΤΑΝ (ΚΟ)	77,063,568	3.45	1,454.11	2.44	K	17.16	18.20	-4.88	0.98	0.66	---
ΤΙΤΠ	ΤΙΤΑΝ (ΠΟ)	7,568,960	3.45			K	17.40	17.90	-1.92	0.98	0.66	---
<b>Κατασκευές</b>												
<b>10 Τίτλοι-Stocks, ΣΥΝΟΛΟ ΚΛΑΔΟΥ :</b>		<b>531,105,295</b>	<b>1,069.57</b>	<b>1.79</b>								
ΑΒΑΞ	ΑΒΑΞ Α.Ε. (ΚΟ)	77,654,850	0.3	42.63	0.07	K	0.549	0.547	0.37	-0.13	-0.34	---
ΑΕΓΕΚ	ΑΕΓΕΚ (ΚΟ)	33,301,715	0.32	1.95	0.00	E	0.059	0.037	59.46	-0.06	-0.07	---
ΒΙΟΤ	ΒΙΟΤΕΡ (ΚΟ)	17,579,754	4.16	0.70	0.00	E	0.040	0.040	0.00	-0.74	-0.75	---
ΓΕΚΤΕΡΙ	ΓΕΚ ΤΕΡΝΑ (ΚΟ)	103,423,291	0.57	580.20	0.97	K	5.61	5.03	11.53	0.59	0.35	---
ΔΟΜΙΚ	ΔΟΜΙΚΗ ΚΡΗΤΗΣ (ΚΟ)	15,878,748	0.48	1.60	0.00	E	0.101	0.080	26.25	0.00	0.00	---
ΕΚΤΕΡ	ΕΚΤΕΡ (ΚΟ)	11,250,000	0.52	17.94	0.03	K	1.60	1.38	16.00	0.13	0.05	---
ΕΛΛΑΚΤ	ΕΛΛΑΚΤΟΡ (ΚΟ)	177,001,313	1.03	336.66	0.56	K	1.90	1.82	4.28	-0.15	-0.54	---
ΙΝΚΑΤ	ΙΝΤΡΑΚΑΤ (ΚΟ)	30,477,156	0.3	44.04	0.07	K	1.45	1.23	17.48	0.48	0.34	---
ΚΛΜ	ΚΛΟΥΚΙΝΑΣ - ΛΑΠΠΑΣ (ΚΟ)	40,219,218	0.26	40.22	0.07	K	1.00	0.764	30.89	0.02	0.02	---
ΠΡΔ	ΠΡΟΔΕΥΤΙΚΗ (ΚΟ)	24,319,250	0.3	3.62	0.01	E	0.149	0.129	15.50	0.00	0.00	---
<b>Υλικά Συσκευασίας</b>												
<b>5 Τίτλοι-Stocks, ΣΥΝΟΛΟ ΚΛΑΔΟΥ :</b>		<b>40,292,972</b>	<b>200.43</b>	<b>0.34</b>								
ΒΙΣ	ΒΙΣ (ΚΟ)	4,968,600	2.88	4.60	0.01	K	0.925	0.835	10.78	0.00	0.00	2018
ΚΑΡΤΖ	ΚΑΡΑΤΖΗ (ΚΟ)	14,679,792	1.68	101.29	0.17	K	6.90	6.95	-0.72	0.67	0.50	---
ΠΑΙΡ	ΠΑΪΡΗΣ ΠΛΑΣΤΙΚΩΝ (ΚΟ)	4,971,466	1.46	1.44	0.00	K	0.290	0.360	-19.44	-0.02	-0.03	---
ΠΠΑΚ	ΡΑΡΕΡΡΑΚΚ (ΚΟ)	3,953,090	0.3	13.99	0.02	K	3.54	3.54	4.17	0.00	0.00	2018
ΦΛΕΞΟ	ΦΛΕΧΟΡΑΚΚ (ΚΟ)	11,720,024	0.54	79.11	0.13	K	6.75	6.40	5.47	0.84	0.61	---
<b>Διαφοροποιημένες Βιομηχανίες</b>												
<b>3 Τίτλοι-Stocks, ΣΥΝΟΛΟ ΚΛΑΔΟΥ :</b>		<b>592,243,603</b>	<b>2,856.42</b>	<b>4.79</b>								
ΣΕΝΕΡ	ΣΕΝΕΡΓΥ ΗΟΛΔΙΝΓΣ (ΚΑ)	190,162,681	---	292.85	0.49	K	1.54	1.32	16.67	0.00	0.04	---
ΒΙΟ	ΒΙΟΗΑΛΚΟ ΣΑ/ΝΥ (ΚΑ)	259,189,761	---	1,113.22	1.86	K	4.30	3.41	25.95	0.37	0.33	---
ΜΥΤΙΛ	ΜΥΤΙΛΗΝΑΙΟΣ (ΚΟ)	142,891,161	0.97	1,450.35	2.43	K	10.15	9.77	7.64	1.17	0.98	---
<b>Ηλεκτρικά Μέρη &amp; Εξοπλισμός</b>												
<b>0 Τίτλοι-Stocks, ΣΥΝΟΛΟ ΚΛΑΔΟΥ :</b>		<b>22,996,875</b>	<b>36.8</b>	<b>0.06</b>								
ΑΛΚΑΤ	ΝΕΧΑΝΣ ΕΛΛΑΣ (ΚΟ)	22,996,875	1.25	36.80	0.06	A	1.60	1.60	0.00	0.00	0.00	---
<b>Εμπορικά Οχήματα και Φορτηγά</b>												
<b>2 Τίτλοι-Stocks, ΣΥΝΟΛΟ ΚΛΑΔΟΥ :</b>		<b>44,585,245</b>	<b>93.26</b>	<b>0.16</b>								
ΕΑΤΚ	ΕΑΤΡΑΚ (ΚΟ)	14,050,971	0.34	37.66	0.06	K	2.68	2.44	9.84	-0.01	0.13	---
ΝΕΩΡΣ	ΝΕΩΡΙΟΝ (ΚΟ)	23,463,874	0.8	2.93	0.00	A	0.125	0.125	0.00	0.00	0.00	---
ΠΕΤΡΟ	ΠΕΤΡΟΠΟΥΛΟΣ ΠΕΤΡΟΣ (ΚΟ)	7,070,400	0.93	52.67	0.09	K	7.45	7.30	2.05	0.60	0.36	---

P/E	Τύπος φόρων before tax	Μετα φόρων after tax	Μέρισμα / Προμήθεια 2018		Μέρισμα / Προμήθεια 2018		Μέρισμα / Προμήθεια 2018		Μέρισμα / Προμήθεια 2018		Διακυμάνσεις Τιμών Ιουνίου Monthly Price in June	Διακυμάνσεις Τιμών από 1/1/2019 Price Range since 1.1.2019	Αξία Συμβαλλόντων Value of Transactors (€)	Όγκος Συναλλαγών Transactions Volume (€)	Αριθμός Πράξεων Number of Trades	Μηνιαία Ευρωπαϊκή Μεταβλητότητα Monthly Marketability (%)	Securities (€)		
			Dividend / Interim	Dividend / Interim	Dividend / Interim	Dividend / Interim	Dividend / Interim	Dividend / Interim	Κατώτερη Low	Ανώτερη High								Κατώτερη Low	Ανώτερη High
<b>Specialty Chemicals</b>																			
<b>: TOTAL OF SECTOR</b>																			
---	---	---	---	---	---	2.70	2.82	2.62	2.84	---	---	2,118,513.28	857,838	2,842	0.75	---	---	---	
---	---	---	---	---	---	---	---	---	---	---	---	28,376.28	10,227	25	0.07	---	---	DAIOS PLASTICS SA (CR)	
---	---	---	0.05	0.04	2.14	1.98	2.23	1.79	2.60	---	---	1,578,179.60	750,740	2,545	1.72	---	---	THRACE PLASTICS SA (CR)	
---	---	---	0.15	---	---	---	10.40	10.90	9.85	11.60	---	---	501,997.30	47,024	224	0.17	---	---	CRETE PLASTICS SA (CR)
---	---	---	---	---	---	---	---	---	---	---	---	9,960.10	49,847	48	0.18	---	---	SPIROY AGRICULTURE SA (CR)	
<b>Aluminum</b>																			
<b>: TOTAL OF SECTOR</b>																			
---	---	---	---	---	---	0.58	0.95	0.18	0.95	---	---	609,114.31	756,647	1,374	3.44	---	---	ALUMIL (CR)	
<b>Nonferrous Metals</b>																			
<b>: TOTAL OF SECTOR</b>																			
---	---	---	---	0.03	1.66	1.62	1.88	1.19	1.88	---	---	3,087,043.46	1,743,248	3,278	0.46	---	---	ELVALHALCOR (CB)	
<b>Steel</b>																			
<b>: TOTAL OF SECTOR</b>																			
---	---	---	---	---	---	1.19	1.45	1.11	1.48	---	---	508,267.68	605,113	1,186	0.78	---	---	ELASTRON (CR)	
---	---	---	---	---	---	---	---	---	---	---	---	399,553.39	293,032	720	1.59	---	---	KORDELLOS BROS SA (CR)	
---	---	---	0.01	---	---	---	0.38	0.46	0.29	0.47	---	---	71,855.63	174,128	135	0.82	---	---	N. LEVEDERIS SA (CB)
---	---	---	---	---	---	---	---	---	---	---	---	1,331.36	14,887	15	0.18	---	---	N. LEVEDERIS SA (PB)	
---	---	---	---	---	---	---	---	---	---	---	---	0.07	0.10	0.07	0.15	---	---	N. LEVEDERIS SA (PB)	
---	---	---	0.04	---	---	---	0.16	0.23	0.13	0.26	---	---	8,526.27	42,389	48	1.96	---	---	BITROS HOLDING SA (CR)
---	---	---	---	---	---	---	---	---	---	---	---	0.09	0.13	0.08	0.15	---	---	SIDMA SA (CR)	
---	---	---	---	---	---	---	---	---	---	---	---	0.31	0.41	0.20	0.41	---	---	GIRAKIAN PROFIL SA (CB)	
---	---	---	---	---	---	---	---	---	---	---	---	0.92	1.60	0.87	1.75	---	---	---	
<b>General Mining</b>																			
<b>: TOTAL OF SECTOR</b>																			
0.9	0.9	---	0.73	4.87	8.85	55.00	66.00	44.00	76.80	---	---	183,257.80	3,038	242	0.65	---	---	MERMEREN KOMB. A.D. PR. (GDR)	
<b>Building Materials &amp; Fixtures</b>																			
<b>: TOTAL OF SECTOR</b>																			
---	---	---	---	---	---	0.16	0.25	0.16	0.30	---	---	44,463,134.77	3,720,284	16,047	1.90	---	---	AKRITAS SA (CR)	
---	---	---	---	---	---	---	---	---	---	---	---	1,817.14	8,303	143	0.06	---	---	UNIBIOS (CR)	
---	---	---	---	---	---	---	---	---	---	---	---	0.31	0.38	0.28	0.38	---	---	IKTINOS HELLAS SA (CR)	
---	---	---	0.22	---	---	---	4.76	5.31	4.20	5.59	---	---	4,103,158.49	818,789	3,631	2.86	---	---	MATHIOS REFRACTORY SA (CR)
---	---	---	---	---	---	---	---	---	---	---	---	0.19	0.31	0.17	0.31	---	---	VARVERIS - MODA BAGNO SA (CR)	
---	---	---	---	---	---	---	---	---	---	---	---	0.26	0.44	0.26	0.49	---	---	INTERWOOD-XYLEMPORIA (CR)	
---	---	---	---	---	---	---	---	---	---	---	---	0.08	0.13	0.07	0.13	---	---	INTERWOOD-XYLEMPORIA (PR)	
---	---	---	---	---	---	---	---	---	---	---	---	0.07	0.08	0.07	0.08	---	---	TITAN CEMENT (CR)	
---	---	---	0.05	0.16	0.93	16.70	18.20	16.70	20.65	---	---	39,592,946.06	2,281,948	11,005	2.96	---	---	TITAN CEMENT CO. (PR)	
---	---	---	0.05	---	---	---	16.80	18.35	16.70	19.90	---	---	614,586.55	35,450	235	0.47	---	---	---
<b>Heavy Construction</b>																			
<b>: TOTAL OF SECTOR</b>																			
---	---	---	---	---	---	0.46	0.60	0.29	0.60	---	---	34,517,249.73	18,328,488	29,392	3.45	---	---	AVAX S.A. (CR)	
---	---	---	---	---	---	---	---	---	---	---	---	0.03	0.07	0.03	0.07	---	---	AEGEK (CR)	
---	---	---	---	---	---	---	---	---	---	---	---	0.03	0.04	0.03	0.09	---	---	BIOTER SA (CR)	
---	---	---	---	---	---	---	---	---	---	---	---	4.95	5.67	4.08	5.67	---	---	GEK TERNA (CR)	
---	---	---	---	---	---	---	---	---	---	---	---	0.08	0.12	0.05	0.12	---	---	DOMIKI KRITIS SA (CR)	
---	---	---	---	---	---	---	---	---	---	---	---	1.33	1.66	1.18	1.66	---	---	EKTER SA (CR)	
---	---	---	---	---	---	---	---	---	---	---	---	1.78	1.96	1.18	1.96	---	---	ELLAKTOR (CR)	
---	---	---	---	---	---	---	---	---	---	---	---	1.16	1.47	0.92	1.47	---	---	INTRACOM CONSTR. (CR)	
---	---	---	---	---	---	---	---	---	---	---	---	0.76	1.08	0.52	1.08	---	---	KLOUKINAS - LAPPAS SA (CR)	
---	---	---	---	---	---	---	---	---	---	---	---	0.11	0.16	0.09	0.22	---	---	PROODEFTIKH SA (CR)	
<b>Containers &amp; Packaging</b>																			
<b>: TOTAL OF SECTOR</b>																			
---	---	---	---	---	---	0.80	1.04	0.65	1.04	---	---	446,844.85	83,343	359	0.21	---	---	VIS SA (CR)	
---	---	---	---	---	---	---	---	---	---	---	---	6.65	7.15	6.00	7.65	---	---	KARATZIS SA (CR)	
---	---	---	---	---	---	---	---	---	---	---	---	0.22	0.29	0.16	0.37	---	---	PAIRIS SA (CR)	
12.4	17.2	---	0.16	0.15	4.24	3.50	3.86	2.80	3.86	---	---	46,034.40	12,549	51	0.32	---	---	PAPERPACK (CR)	
---	---	---	---	---	---	---	---	---	---	---	---	6.30	7.10	6.25	7.95	---	---	FLEXOPACK SA (CR)	
<b>Diversified Industrials</b>																			
<b>: TOTAL OF SECTOR</b>																			
---	---	---	---	---	---	1.31	1.58	1.18	1.58	---	---	83,595,168.41	15,254,465	37,741	2.58	---	---	CENERGY HOLDINGS (CB)	
---	---	---	---	---	---	---	---	---	---	---	---	3.27	4.41	2.45	4.41	---	---	VIOHALCO SA/NV (CB)	
---	---	---	0.32	0.36	3.55	9.70	10.35	7.19	10.35	---	---	59,178,297.46	5,879,211	19,698	4.11	---	---	MYTILINEOS HOLDINGS (CR)	
<b>Electrical Components &amp; Equipment</b>																			
<b>: TOTAL OF SECTOR</b>																			
---	---	---	---	---	---	1.60	1.60	1.52	1.69	---	---	0.00	0.00	0	0.00	---	---	NEXANS HELLAS SA (CR)	
<b>Commercial Vehicles &amp; Trucks</b>																			
<b>: TOTAL OF SECTOR</b>																			
---	---	---	---	---	---	2.42	2.74	2.12	2.96	---	---	278,892.15	61,574	361	0.14	---	---	ELTRAK SA (CR)	
---	---	---	---	---	---	---	---	---	---	---	---	0.13	0.13	0.13	0.13	---	---	NEORION SA (CR)	
---	---	---	---	---	---	---	---	---	---	---	---	7.00	7.45	6.46	7.45	---	---	PETROPOULOS PETROS (CR)	



Σύμβολο ΟΑΣΗΣ OASIS Code	Χρησίγραφο (1)	Αριθμός Εισηγμένων Χρεογράφων Number of Listed Securities (2)	Όνομαστική Αξία	Χρημ/κή Αξία (εκατ. Ευρώ) Market Capitalisation (Million Euro) (3)	% στη Συνολική Χρημ/κή Αξία % in Total Market Capitalisation	Κατηγορία - Category (5)	No Σημείωσης - Note Nr	Τιμή Κλεισίματος Closing Price	Τιμή Κλεισίματος πρ. μήνα Previous Month Closing	% Μεταβολή Μηνός Monthly Price Change	Κέρδη ανά Μετοχή Profits per Share		Έτος χρήσης Fiscal year
											πρ φόρων Before tax	μετά φόρων after tax	
<b>Μηχανήματα Βιομηχανικού Εξοπλισμού</b>													
2 Τίτλοι-Stocks, ΣΥΝΟΛΟ ΚΛΑΔΟΥ :		365,937,751		58.53	0.10								
MEBA	MEVACO (ΚΟ)	10,500,000	0.95	11.97	0.02	K		1.14	1.10	3.64	0.00	0.00	2018
ΦΡΙΓΟ	FRIGOGLOSS (ΚΟ)	355,437,751	0.36	46.56	0.08	E		0.131	0.098	33.67	0.04	-0.01	---
<b>Υπηρεσίες Μεταφορών</b>													
2 Τίτλοι-Stocks, ΣΥΝΟΛΟ ΚΛΑΔΟΥ :		35,080,000		851.39	1.43								
ΟΛΘ	ΟΛΘ (ΚΟ)	10,080,000	3	301.39	0.50	K		29.90	28.90	3.46	0.00	0.00	2018
ΟΛΠ	ΟΛΠ (ΚΟ)	25,000,000	2	550.00	0.92	K		22.00	21.95	0.23	0.00	0.00	2018
<b>Υποστηρικτικές Υπηρεσίες προς Επιχειρήσεις</b>													
4 Τίτλοι-Stocks, ΣΥΝΟΛΟ ΚΛΑΔΟΥ :		67,892,234		47.5	0.08								
ΕΣΥΜΒ	ΕΥΡΩΣΥΜΒΟΥΛΟΙ (ΚΟ)	11,125,110	0.3	1.90	0.00	E		0.171	0.156	9.62	-0.18	-0.17	---
ΛΥΚ	INFORM ΛΥΚΟΣ Π. (ΚΟ)	20,578,374	0.62	26.13	0.04	K		1.27	0.810	56.79	-0.33	-0.26	---
ΝΙΟΥΣ	ΕΙΔΗΣΕΟΦΩΝΙΚΗ ΕΛΛΑΣ (ΚΟ)	27,848,000	0.3	12.25	0.02	K		0.440	0.380	15.79	-0.06	-0.06	---
ΧΑΙΔΕ	ΧΑΙΔΕΜΕΝΟΣ (ΚΟ)	8,340,750	1.16	7.21	0.01	K		0.865	0.685	26.28	0.00	0.00	2018
<b>Προμηθευτές Βιομηχανίας</b>													
3 Τίτλοι-Stocks, ΣΥΝΟΛΟ ΚΛΑΔΟΥ :		36,252,311		34.22	0.06								
ΒΟΣΥΣ	ΒΟΓΙΑΤΖΟΓΛΟΥ SYSTEMS (ΚΟ)	6,325,000	0.6	13.92	0.02	K		2.20	1.98	11.11	0.23	0.18	---
ΓΕΒΚΑ	ΓΕΝΙΚΗ ΕΜΠΟΡΙΟΥ (ΚΟ)	24,060,000	0.3	19.25	0.03	K		0.800	0.750	6.67	0.00	0.00	2018
ΔΙΟΝ	ΔΙΟΝΙΣ (ΚΟ)	5,867,311	0.3	1.06	0.00	E		0.180	0.216	-16.67	-1.59	-1.58	---
<b>Απόσταξη &amp; Οινοπαραγωγή</b>													
1 Τίτλοι-Stocks, ΣΥΝΟΛΟ ΚΛΑΔΟΥ :		44,737,112		25.97	0.04								
ΚΤΗΛΑ	ΚΤΗΜΑ Κ. ΛΑΖΑΡΙΔΗ (ΚΟ)	18,017,472	0.36	25.22	0.04	K		1.40	1.20	16.67	0.08	0.10	---
ΜΠΟΚΑ	ΜΠΟΥΤΑΡΗΣ Ι. & ΥΙΟΣ (ΚΑ)	25,179,640	0.6	0.74	0.00	A		0.026	0.026	0.00	0.00	0.00	---
ΜΠΟΠΛ	ΜΠΟΥΤΑΡΗΣ Ι. & ΥΙΟΣ (ΠΑ)	1,540,000	0.6			A		0.057	0.057	0.00	0.00	0.00	---
<b>Αναψυκτικά</b>													
1 Τίτλοι-Stocks, ΣΥΝΟΛΟ ΚΛΑΔΟΥ :		372,535,329		12,926.98	21.66								
ΕΕΕ	COCA-COLA HBC AG (ΚΟ)	372,535,329	3.7CHF	12,926.98	21.66	K		34.70	31.99	8.47	1.65	1.21	---
<b>Γεωργία &amp; Αλιεία</b>													
3 Τίτλοι-Stocks, ΣΥΝΟΛΟ ΚΛΑΔΟΥ :		546,639,192		72.99	0.12								
ΚΡΕΚΑ	ΚΡΕΚΑ (ΚΟ)	7,125,216	0.65	0.24	0.00	E		0.034	0.034	0.00	0.00	0.00	2018
ΝΗΡ	ΝΗΡΕΥΣ (ΚΟ)	294,016,812	0.3	59.98	0.10	K		0.204	0.176	15.91	-0.05	-0.04	---
ΣΕΛΟ	ΣΕΛΟΝΤΑ (ΚΟ)	245,497,164	0.3	12.77	0.02	E		0.052	0.041	26.83	-0.14	-0.13	---
<b>Τρόφιμα</b>													
10 Τίτλοι-Stocks, ΣΥΝΟΛΟ ΚΛΑΔΟΥ :		296,068,659		419.53	0.70								
ΕΒΡΟΦ	ΕΒΡΟΦΑΡΜΑ (ΚΟ)	13,673,200	0.88	15.72	0.03	K		1.15	0.790	45.57	0.09	0.07	---
ΕΛΓΕΚ	ΕΛΓΕΚΑ (ΚΟ)	31,734,530	1.6	8.89	0.01	K		0.280	0.157	78.34	-0.10	-0.08	---
ΚΑΝΑΚ	ΚΑΝΑΚΗΣ Σ. (ΚΟ)	7,500,000	0.33	32.70	0.05	K		4.36	4.36	0.00	0.00	0.00	2018
ΚΕΠΕΝ	ΚΕΠΕΝΟΥ ΜΥΛΟΙ (ΚΟ)	6,700,000	0.88	10.12	0.02	K		1.51	1.38	9.42	0.00	0.00	2018
ΚΜΟΛ	ΚΑΡΑΜΟΛΕΓΚΟΣ (ΚΟ)	9,742,920	0.4	12.28	0.02	K		1.26	1.37	-8.03	-0.13	-0.09	---
ΚΡΕΤΑ	ΚΡΕΤΑ ΦΑΡΜ (ΚΟ)	31,543,600	0.42	34.22	0.06	A		1.09	1.09	0.00	0.00	0.00	---
ΚΡΙ	ΚΡΙ - ΚΡΙ (ΚΟ)	33,065,136	0.38	187.15	0.31	K		5.66	5.46	3.66	0.00	0.00	2018
ΛΟΥΛΗ	ΛΟΥΛΗ ΜΥΛΟΙ (ΚΟ)	17,120,280	0.94	45.88	0.08	K		2.68	2.62	2.29	0.04	0.03	---
ΝΙΚΑΣ	ΝΙΚΑΣ (ΚΟ)	119,596,817	0.3	48.08	0.08	E		0.402	0.444	-9.46	-0.06	-0.05	---
ΠΕΡΣ	ΠΕΡΣΕΥΣ (ΚΟ)	17,175,776	0.37	19.58	0.03	K		1.14	1.19	-4.20	0.00	0.00	2018
ΣΑΡΑΝ	ΣΑΡΑΝΤΟΠΟΥΛΟΣ ΚΥΛ/ΜΥΛΟΙ (ΚΟ)	4,181,450	0.5	4.35	0.01	K		1.04	0.720	44.44	-0.02	-0.03	---
ΧΚΡΑΝ	ΧΑΤΖΗΚΡΑΝΙΩΤΗ Ε. ΥΙΟΙ (ΚΟ)	4,034,950	0.68	0.56	0.00	A		0.140	0.140	0.00	0.00	0.00	---
<b>Διαρκή Καταναλωτικά Αγαθά</b>													
3 Τίτλοι-Stocks, ΣΥΝΟΛΟ ΚΛΑΔΟΥ :		194,925,534		296.15	0.50								
ΓΕΔ	Γ.Ε. ΔΗΜΗΤΡΙΟΥ (ΚΟ)	77,126,446	0.34	0.96	0.00	A		0.013	0.013	0.00	-0.07	-0.07	---
ΕΦΤΖΙ	F.G. EUROPE (ΚΟ)	52,800,154	0.3	25.98	0.04	K		0.492	0.492	0.00	0.04	0.01	---
ΥΑΛΚΟ	ΥΑΛΚΟ - ΚΩΝΣΤΑΝΤΙΝΟΥ (ΚΑ)	13,191,620	0.62	1.89	0.00	E		0.143	0.178	-19.66	0.00	0.00	---
ΦΡΑΚ	FOURLIS ΣΥΜΜΕΤΟΧΩΝ (ΚΟ)	51,807,314	0.91	267.33	0.45	K		5.16	4.98	3.61	0.36	0.28	---
<b>Έπιπλα</b>													
4 Τίτλοι-Stocks, ΣΥΝΟΛΟ ΚΛΑΔΟΥ :		128,770,271		33.83	0.06								
ΒΑΡΓ	ΒΑΡΑΓΚΗΣ (ΚΟ)	4,737,503	0.32	0.23	0.00	E		0.048	0.048	0.00	-2.56	-2.29	---
ΒΙΟΚΑ	ΒΙΟΚΑΡΠΕΤ (ΚΟ)	23,986,500	1.05	17.87	0.03	K		0.745	0.660	12.88	-0.01	0.01	---
ΔΡΟΜΕ	ΔΡΟΜΕΑΣ (ΚΟ)	34,720,000	0.31	13.64	0.02	K		0.393	0.360	9.17	0.01	0.00	---
ΣΑΤΟΚ	ΣΑΤΟ ΑΕ (ΚΟ)	65,326,268	0.53	2.09	0.00	E		0.032	0.040	-20.00	-0.01	-0.01	---
<b>Κατασκευή Κατοικιών</b>													
1 Τίτλοι-Stocks, ΣΥΝΟΛΟ ΚΛΑΔΟΥ :		40,693,350		89.53	0.15								
ΟΛΥΜΠ	ΤΕΧΝΙΚΗ ΟΛΥΜΠΙΑΚΗ (ΚΟ)	40,693,350	5	89.53	0.15	K		2.20	2.21	-0.45	-0.31	-0.18	---
<b>Παιχνίδια</b>													
1 Τίτλοι-Stocks, ΣΥΝΟΛΟ ΚΛΑΔΟΥ :		136,059,759		2,313.02	3.87								
ΜΠΕΛΑ	JUMBO (ΚΟ)	136,059,759	0.88	2,313.02	3.87	K		17.00	15.90	6.92	1.45	1.11	---



P/E	Προ φόρων before tax	Μερίσματα / Dividend 2018	Μερίσματα / Dividend 2018	Μερίσματα / Dividend 2018	Μερίσματα / Dividend 2018	Διακυμάνσεις Τιμών Ιουνίου Monthly Price in June		Διακυμάνσεις Τιμών από 1/1/2019 Price Range since 1.1.2019		Αξία Συμβαλλόντων Value of Transactions (€)	Όγκος Συμβαλλόντων Transactions Volume (€)	Αριθμός Πράξεων Number of Trades	Μηνιαία Ευρωπαϊκή Μεταβλητότητα Monthly Marketability (%)	Securities (€)
						Κατώτερη Low	Ανώτερη High	Κατώτερη Low	Ανώτερη High					
<b>Industrial Machinery</b>														
										599,262.68	4,514,353	1,154	1.23	: TOTAL OF SECTOR
---	---	---	---	---	---	1.01	1.31	0.91	1.31	61,397.75	52,708	167	0.50	MEVACO SA (CR)
---	---	---	---	---	---	0.09	0.14	0.09	0.15	537,864.93	4,461,645	987	1.26	FRIGOGLASS SA (CR)
<b>Transportation Services</b>														
										16,706,241.10	633,648	4,319	1.81	: TOTAL OF SECTOR
10.4	14.9	0.45	---	---	---	28.10	30.40	23.90	30.40	10,751,677.40	364,752	877	3.62	TPA SA (CR)
8.7	13.1	0.17	---	---	---	21.05	23.40	14.42	23.40	5,954,563.70	268,896	3,442	1.08	P.P.A. S.A. (CR)
<b>Business Support Services</b>														
										1,583,865.12	2,318,710	2,788	3.42	: TOTAL OF SECTOR
---	---	---	---	---	---	0.13	0.18	0.11	0.20	128,252.70	838,332	145	7.54	EUROCONSULTANTS S.A. (CR)
---	---	0.10	---	---	---	0.80	1.33	0.74	1.33	1,336,630.00	1,253,123	2,274	6.09	INFORM P. LYKOS SA (CR)
---	---	---	---	---	---	0.37	0.48	0.33	0.48	75,992.92	174,843	191	0.63	NEWSPHONE HELLAS SA (CR)
---	---	---	---	---	---	0.61	0.99	0.44	0.99	42,989.50	52,412	178	0.63	HAIDEMENOS SA (CR)
<b>Industrial Suppliers</b>														
										182,739.10	207,328	399	0.57	: TOTAL OF SECTOR
---	---	0.15	---	---	---	2.00	2.20	1.61	2.44	25,264.98	12,242	64	0.19	VOGIATZOGLOU SYSTEMS SA (CR)
11.2	15.7	0.01	---	---	---	0.72	0.88	0.59	0.88	157,010.81	192,700	319	0.80	GEN. COMMERCIAL & IND. SA (CR)
---	---	---	---	---	---	0.18	0.26	0.18	0.67	463.31	2,386	16	0.04	DIONIC (CR)
<b>Distillers &amp; Vintners</b>														
										466,061.02	357,654	812	0.80	: TOTAL OF SECTOR
---	---	---	---	---	---	1.14	1.50	0.75	1.50	466,061.02	357,654	812	1.99	KTIMA KOSTAS LAZARIDIS SA (CR)
---	---	---	---	---	---	0.03	0.03	0.03	0.03	0.00	0	0	0.00	J.BOUTARIS & SON HOLD. SA (CB)
---	---	---	---	---	---	0.06	0.06	0.06	0.06	0.00	0	0	0.00	J.BOUTARIS & SON HOLD. (PB)
<b>Soft Drinks</b>														
										26,619,306.45	804,099	3,195	0.22	: TOTAL OF SECTOR
---	---	0.54	---	---	---	31.50	35.00	26.81	35.00	26,619,306.45	804,099	3,195	0.22	CC HBC AG (CR)
<b>Farming Fishing &amp; Plantations</b>														
										437,456.16	3,326,375	1,409	0.61	: TOTAL OF SECTOR
---	---	---	---	---	---	0.03	0.04	0.03	0.04	164.48	4,245	4	0.06	KRE KA SA (CR)
---	---	---	---	---	---	0.17	0.22	0.15	0.22	369,928.38	1,872,507	1,100	0.64	NIREFS SA (CR)
---	---	---	---	---	---	0.04	0.05	0.03	0.08	67,363.30	1,449,623	305	0.59	SELONDA AQUACULTURE SA (CR)
<b>Food Products</b>														
										2,260,608.56	1,330,233	2,959	0.45	: TOTAL OF SECTOR
---	---	---	---	---	---	0.78	1.16	0.61	1.16	207,994.93	216,700	690	1.58	EVROFARMA SA (CR)
---	---	---	---	---	---	0.14	0.30	0.11	0.30	149,984.67	619,360	575	1.95	ELGEKA SA (CR)
10.1	14.2	---	---	---	---	4.36	4.40	3.80	4.42	125,972.76	28,891	51	0.39	S.KANAKIS SA (CR)
12.0	13.5	0.03	---	---	---	1.30	1.65	1.23	1.65	2,385.70	1,650	11	0.02	MILLS KEPENOS (CR)
---	---	---	---	---	---	1.14	1.40	1.14	1.70	42,499.46	34,612	137	0.36	KARAMOLEGOS SA (CR)
---	---	---	---	---	---	1.09	1.09	0.60	1.22	0.00	0	0	0.00	KRETA FARM SA (CR)
9.9	13.9	0.12	---	---	---	5.20	5.76	4.25	5.76	1,521,958.82	279,983	972	0.85	KRI-KRI S.A. (CR)
---	---	---	---	---	---	2.50	2.78	2.10	2.78	64,551.52	24,362	96	0.14	LOULIS MILLS SA (CR)
---	---	---	---	---	---	0.37	0.44	0.32	0.44	1,619.86	4,034	6	0.00	NIKAS SA (CR)
3.9	5.5	---	---	---	---	1.09	1.34	0.91	1.34	140,367.81	117,131	409	0.68	PERSEUS SA (CR)
---	---	---	---	---	---	0.72	1.04	0.57	1.04	3,273.03	3,510	12	0.08	FLOUR MILLS SARANTOPOULOS SA
---	---	---	---	---	---	0.14	0.14	0.14	0.14	0.00	0	0	0.00	CHATZIKRANIOTIS & SONS SA (CR)
<b>Durable Household Products</b>														
										9,565,109.69	1,908,685	6,498	0.98	: TOTAL OF SECTOR
---	---	---	---	---	---	0.01	0.01	0.01	0.03	0.00	0	0	0.00	G.E. DIMITRIOU (CR)
---	---	---	---	---	---	0.49	0.50	0.34	0.62	26,226.81	53,297	33	0.10	F.G. EUROPE S.A. (CR)
---	---	---	---	---	---	0.12	0.18	0.12	0.18	316.31	2,310	5	0.02	YALCO - CONSTANTINOU SA (CB)
---	---	---	---	---	---	4.97	5.54	3.78	5.66	9,538,566.57	1,853,078	6,460	3.58	FOURLIS (CR)
<b>Furnishings</b>														
										754,117.05	1,950,565	1,898	1.51	: TOTAL OF SECTOR
---	---	---	---	---	---	0.04	0.05	0.04	0.06	15.70	339	3	0.01	VARANGIS AVEPE S.A. (CR)
---	---	---	---	---	---	0.63	0.81	0.45	0.81	52,404.32	73,291	135	0.31	BIOKARPET S.A. (CR)
---	---	---	---	---	---	0.35	0.43	0.20	0.43	697,685.02	1,765,503	1,661	5.08	DROMEAS SA (CR)
---	---	---	---	---	---	0.03	0.04	0.02	0.07	4,012.01	111,432	99	0.17	SATO SA (CR)
<b>Home Construction</b>														
										1,289,859.59	592,240	2,447	1.46	: TOTAL OF SECTOR
---	---	---	---	---	---	2.02	2.34	1.38	2.88	1,289,859.59	592,240	2,447	1.46	TECHNICAL OLYMPIC SA (CR)
<b>Toys</b>														
										51,966,033.33	3,175,324	13,215	2.33	: TOTAL OF SECTOR
---	---	0.36	0.39	2.29	15.30	17.28	17.28	12.22	17.28	51,966,033.33	3,175,324	13,215	2.33	JUMBO SA (CR)

Σύμβολο ΟΑΣΗΣ OASHS Code	Χρεόγραφο (1)	Αριθμός Εισηγμένων Χρεογράφων Number of Listed Securities (2)	Όνομαστική Αξία	Χρημ/κή Αξία (εκατ. Ευρώ) Market Capitalisation (Million Euro) (**)	% στη Συνολική Χρημ/κή Αξία% in Total Market Capitalisation	Κατηγορία - Category (3)	No Σημείωσης - Note Nr	Τιμή Κλεισίματος Closing Price	Τιμή Κλεισίματος πρ. μήνα Previous Month Closing	% Μεταβολή Μηνός Monthly Price Change	Κέρδη ανά Μετοχή Profits per Share		Έτος χρήσης Fiscal year
											πρ. φόρων Before tax	μετά φόρων after tax	
<b>Ρουχισμός &amp; Αξεσουάρ</b>													
<b>11 Τίτλοι-Stocks, ΣΥΝΟΛΟ ΚΛΑΔΟΥ :</b>		<b>132,405,161</b>		<b>61.69</b>	<b>0.10</b>								
ΑΑΑΚ	ΤΡΙΑ ΑΛΦΑ (ΚΟ)	766,000	1	2.66	0.00	E	2.80	2.80	0.00	0.00	0.00	2018	
ΑΑΑΠ	ΤΡΙΑ ΑΛΦΑ (ΠΟ)	245,000	1			E	2.10	1.22	72.13	0.00	0.00	2018	
ΒΑΡΝΗ	ΒΑΡΒΑΡΕΣΟΣ (ΚΑ)	6,330,002	0.3	2.43	0.00	E	0.384	0.268	43.28	0.00	0.00	2018	
ΔΟΥΡΟ	ΔΟΥΡΟΣ (ΚΟ)	3,961,300	1.28	0.79	0.00	E	0.200	0.180	11.11	0.00	0.00	2018	
ΕΛΒΕ	ΕΛΒΕ Α.Β.Ε.Ε. (ΚΟ)	3,307,500	0.46	13.96	0.02	K	4.22	4.00	5.50	0.12	0.06	---	
ΕΠΙΛΚ	ΕΠΙΛΕΚΤΟΣ (ΚΟ)	51,754,364	0.3	10.35	0.02	E	0.200	0.119	68.07	-0.06	-0.06	---	
ΛΑΝΑΚ	ΛΑΝΑΚΑΜ (ΚΟ)	5,939,268	0.62	3.44	0.01	K	0.580	0.570	1.75	0.00	0.00	2018	
ΜΙΝ	ΜΙΝΕΡΒΑ (ΚΑ)	6,200,000	0.5	1.74	0.00	K	0.280	0.193	45.08	-0.05	-0.07	---	
ΜΟΥΖΚ	ΜΟΥΖΑΚΗΣ (ΚΑ)	32,188,050	1.04	16.42	0.03	K	0.510	0.400	27.50	0.01	0.01	---	
ΝΑΥΠ	ΚΛΩΣ/ΓΙΑ ΝΑΥΠΑΚΤΟΥ (ΚΑ)	11,510,102	0.89	7.25	0.01	K	0.630	0.494	27.53	0.04	0.03	---	
ΦΙΕΡ	ΦΙΕΡΑΤΕΣ (ΚΟ)	10,203,575	0.73	2.65	0.00	K	0.260	0.178	46.07	0.00	0.00	2018	
<b>Είδη Προσωπικής Φροντίδας</b>													
<b>2 Τίτλοι-Stocks, ΣΥΝΟΛΟ ΚΛΑΔΟΥ :</b>		<b>94,995,894</b>		<b>661.4</b>	<b>1.11</b>								
ΠΑΠ	ΠΑΠΟΥΤΣΑΝΗΣ (ΚΟ)	25,118,410	0.59	40.19	0.07	K	1.60	1.50	6.67	0.00	0.00	2018	
ΣΑΡ	ΣΑΡΑΝΤΗΣ ΓΡ. (ΚΟ)	69,877,484	0.78	621.21	1.04	K	8.89	7.50	18.53	0.56	0.47	---	
<b>Καπνός</b>													
<b>1 Τίτλοι-Stocks, ΣΥΝΟΛΟ ΚΛΑΔΟΥ :</b>		<b>2,760,000</b>		<b>767.28</b>	<b>1.29</b>								
ΚΑΡΕΛ	ΚΑΡΕΛΙΑ (ΚΑ)	2,760,000	11.83	767.28	1.29	K	278.00	260.00	6.92	37.26	28.64	---	
<b>Ιατρικές Υπηρεσίες</b>													
<b>2 Τίτλοι-Stocks, ΣΥΝΟΛΟ ΚΛΑΔΟΥ :</b>		<b>250,968,949</b>		<b>374.4</b>	<b>0.63</b>								
ΑΧΟΝ	ΑΧΟΝ ΣΥΜΜΕΤΟΧΩΝ (ΚΟ)	20,255,805	0.3	1.17	0.00	A	0.058	0.058	0.00	0.00	0.00	---	
ΕΥΡΟΜ	ΕΥΡΟΜΕΔΙΣΑ (ΚΟ)	21,820,410	0.8	9.78	0.02	A	0.448	0.448	0.00	0.00	0.00	---	
ΙΑΣΩ	ΙΑΣΩ (ΚΟ)	122,156,754	0.44	179.57	0.30	K	1.47	1.46	0.41	0.16	0.10	---	
ΙΑΤΡ	ΙΑΤΡΙΚΟ ΑΘΗΝΩΝ (ΚΟ)	86,735,980	0.31	183.88	0.31	K	2.12	1.80	17.78	0.11	0.12	---	
<b>Ιατρικός Εξοπλισμός</b>													
<b>1 Τίτλοι-Stocks, ΣΥΝΟΛΟ ΚΛΑΔΟΥ :</b>		<b>4,419,616</b>		<b>8.18</b>	<b>0.01</b>								
ΜΕΝΤΙ	ΜΕΔΙΣΟΝ ΕΛΛΑΣ (ΚΟ)	4,419,616	1.58	8.18	0.01	E	1.85	1.98	-6.57	0.81	0.43	---	
<b>Φαρμακευτικά Προϊόντα</b>													
<b>1 Τίτλοι-Stocks, ΣΥΝΟΛΟ ΚΛΑΔΟΥ :</b>		<b>51,081,030</b>		<b>10.52</b>	<b>0.02</b>								
ΛΑΒΙ	ΛΑΒΙΦΑΡΜ (ΚΟ)	51,081,030	1	10.52	0.02	E	0.206	0.190	8.42	0.06	0.02	---	
<b>Εξειδικευμένο Λιανικό Εμπόριο</b>													
<b>5 Τίτλοι-Stocks, ΣΥΝΟΛΟ ΚΛΑΔΟΥ :</b>		<b>161,320,269</b>		<b>435.08</b>	<b>0.73</b>								
ΑΣΚΟ	A.S. COMPANY (ΚΟ)	13,126,020	0.56	39.77	0.07	K	3.03	2.63	15.21	0.34	0.24	---	
ΜΟΤΟ	ΜΟΤΟΔΥΝΑΜΙΚΗ (ΚΟ)	29,250,000	0.36	37.73	0.06	K	1.29	1.16	11.21	0.02	0.00	---	
ΝΑΚΑΣ	ΝΑΚΑΣ ΜΟΥΣΙΚΗ (ΚΟ)	6,340,000	0.6	10.65	0.02	K	1.68	1.57	7.01	0.17	0.11	---	
ΡΕΒΟΙΛ	ΡΕΒΟΪΛ (ΚΟ)	21,912,599	0.3	17.64	0.03	K	0.805	0.725	11.03	0.00	0.00	2018	
ΣΦΑ	ΣΦΑΚΙΑΝΑΚΗΣ (ΚΟ)	23,743,440	0.3	7.93	0.01	E	0.334	0.336	-0.60	0.12	0.38	---	
ΦΦΓΚΡΙ	FOLLI-FOLLIE (ΚΟ)	66,948,210	0.3	321.35	0.54	A	4.80	4.80	0.00	0.00	0.00	---	
<b>Τηλεόραση &amp; Ψυχαγωγία</b>													
<b>1 Τίτλοι-Stocks, ΣΥΝΟΛΟ ΚΛΑΔΟΥ :</b>		<b>203,641,044</b>		<b>31.14</b>	<b>0.05</b>								
ΑΒΕ	AUDIOVISUAL (ΚΟ)	102,847,472	0.3	25.09	0.04	K	0.244	0.258	-5.43	-0.15	-0.15	---	
ΤΗΛΕΤ	ΤΗΛΕΤΥΠΟΣ (ΚΟ)	100,793,572	0.3	6.05	0.01	A	0.060	0.060	0.00	0.00	0.00	---	
<b>Εκδόσεις</b>													
<b>2 Τίτλοι-Stocks, ΣΥΝΟΛΟ ΚΛΑΔΟΥ :</b>		<b>65,719,655</b>		<b>8.56</b>	<b>0.01</b>								
ΑΤΕΚ	ΑΤΤΙΚΕΣ ΕΚΔΟΣΕΙΣ (ΚΟ)	15,300,000	0.3	3.89	0.01	K	0.254	0.230	10.43	0.06	0.02	---	
ΛΙΒΑΝ	ΛΙΒΑΝΗ ΕΚΔΟΤ. ΟΡΓ. (ΚΟ)	7,734,375	1	0.44	0.00	E	0.057	0.057	0.00	-0.21	-0.19	---	
ΝΑΥΤ	ΝΑΥΤΕΜΠΟΡΙΚΗ (ΚΟ)	23,935,280	0.3	2.56	0.00	A	0.107	0.107	0.00	0.00	0.00	---	
ΠΗΓΑΣ	ΠΗΓΑΣΟΣ ΕΚΔΟΤΙΚΗ Α.Ε. (ΚΟ)	18,750,000	0.3	1.67	0.00	A	0.089	0.089	0.00	0.00	0.00	---	
<b>Τυχερά Παιχνίδια</b>													
<b>3 Τίτλοι-Stocks, ΣΥΝΟΛΟ ΚΛΑΔΟΥ :</b>		<b>577,085,527</b>		<b>3,234.25</b>	<b>5.42</b>								
ΙΝΛΟΤ	ΙΝΤΡΑΛΟΤ (ΚΟ)	156,961,721	0.3	68.44	0.11	K	0.436	0.400	9.00	-0.01	0.17	---	
ΟΠΑΠ	ΟΠΑΠ (ΚΟ)	319,000,000	0.3	3,142.15	5.26	K	9.85	9.38	11.70	0.68	0.46	---	
ΣΕΝΤΡ	CENTRIC ΣΥΜΜΕΤΟΧΩΝ (ΚΟ)	101,123,806	0.36	23.66	0.04	K	0.234	0.224	4.46	-0.02	0.05	---	
<b>Ξενοδοχεία</b>													
<b>2 Τίτλοι-Stocks, ΣΥΝΟΛΟ ΚΛΑΔΟΥ :</b>		<b>29,782,750</b>		<b>467.69</b>	<b>0.78</b>								
ΛΑΜΨΑ	ΛΑΜΨΑ (ΚΟ)	21,364,000	1.12	427.28	0.72	K	20.00	19.30	3.63	0.73	0.58	---	
ΠΡΕΖΤ	ΓΕΚΕ (ΚΑ)	8,418,750	0.3	40.41	0.07	K	4.80	5.00	2.02	0.00	0.00	2018	
<b>Ταξίδια &amp; Τουρισμός</b>													
<b>6 Τίτλοι-Stocks, ΣΥΝΟΛΟ ΚΛΑΔΟΥ :</b>		<b>716,370,495</b>		<b>626.58</b>	<b>1.05</b>								
ΑΝΕΚ	ΑΝΕΚ (ΚΟ)	185,373,016	0.3	13.67	0.02	E	0.072	0.051	41.18	-0.07	-0.07	---	
ΑΝΕΠ	ΑΝΕΚ (ΠΟ '90)	312,163	0.3			E	0.072	0.072	0.00	-0.07	-0.07	---	
ΑΝΕΠΟ	ΑΝΕΚ (ΠΟ '96)	2,969,713	0.3			E	0.100	0.100	0.00	-0.07	-0.07	---	
ΑΤΤΙΚΑ	ΑΤΤΙΚΑ ΣΥΜΜΕΤΟΧΩΝ (ΚΟ)	215,805,843	0.3	288.10	0.48	K	1.34	1.34	0.00	0.09	0.09	---	
ΚΥΡΙΟ	ΚΥΡΙΑΚΟΥΛΗΣ (ΚΟ)	7,595,160	0.6	11.85	0.02	K	1.56	1.50	4.00	0.08	0.07	---	
ΝΕΛ	ΝΕΛ (ΚΟ)	255,459,600	0.3	17.88	0.03	A	0.070	0.070	0.00	0.00	0.00	---	

P/E		Μέρισμα / Προμήνιο 2018 Dividend / Interim	Μέρισμα / Προμήνιο 2018 Dividend / Interim	Μεταγενεράδια Dividend Yield (%) <sup>(1)</sup>	Διακυμάνσεις Τιμών Ιουνίου Monthly Price in June		Διακυμάνσεις Τιμών από 1/1/2019 Price Range since 1.1.2019		Αξία Συμβαλλόντων Value of Transactions <sup>(2)</sup>	Όγκος Συναλλαγών Transactions Volume <sup>(3)</sup>	Αριθμός Πράξεων Number of Trades	Μηνιαία Ευρωπαϊκή Μεταβλητότητα Monthly Volatility (%)	Securities <sup>(4)</sup>
Προ φόρων before tax	Μετα φόρων after tax				Κατώτερη Low	Ανώτερη High	Κατώτερη Low	Ανώτερη High					
<b>Clothing &amp; Accessories</b>													
									1,041,879.92	2,399,592	2,930	1.81	: TOTAL OF SECTOR
84.9	77.2	---	---	---	2.80	2.80	2.50	3.18	0.00	0	0	0.00	TRIA ALFA SA (CR)
22.2	20.2	---	---	---	1.22	2.10	0.54	2.10	6,362.84	3,883	30	1.58	TRIA ALFA SA (PR)
---	---	---	---	---	0.27	0.38	0.22	0.38	1,045.56	3,090	8	0.05	VARVARESSOS SA (CB)
---	---	---	---	---	0.16	0.24	0.15	0.24	1,799.88	9,099	30	0.23	DUROS SA (CR)
---	---	---	---	---	3.94	4.64	3.14	4.64	9,588.36	2,346	56	0.07	ELVE SA (CR)
---	---	---	---	---	0.10	0.22	0.09	0.22	52,228.15	271,651	253	0.52	SELECTED TEXT. IND. ASSOC (CR)
---	---	---	---	---	0.57	0.80	0.29	0.80	41,214.93	59,597	112	1.00	LANAKAM SA (CR)
---	---	---	---	---	0.18	0.28	0.15	0.28	16,900.24	71,710	80	1.16	MINERVA KNITWEAR SA (CB)
---	---	---	---	---	0.39	0.59	0.30	0.59	828,304.79	1,710,764	1,840	5.31	EL. D. MOUZAKIS SA (CB)
---	---	---	---	---	0.46	0.66	0.40	0.66	27,389.54	51,614	200	0.45	NAFPAKTOS TEXTILE IND. SA (CB)
---	18.7	---	---	---	0.14	0.35	0.14	0.38	57,045.63	215,838	321	2.12	FIERATEX SA (CR)
									13,005,330.22	1,804,763	6,924	1.90	: TOTAL OF SECTOR
<b>Personal Products</b>													
23.6	22.7	---	---	---	1.34	1.70	0.95	1.70	287,865.24	184,635	861	0.74	PAPOUTSANIS (CR)
---	---	0.14	---	---	7.35	9.18	6.72	9.18	12,717,464.98	1,620,128	6,063	2.32	GR. SARANTIS S.A. (CR)
<b>Tobacco</b>													
									520,910.00	2,015	75	0.07	: TOTAL OF SECTOR
---	---	9.20	---	---	254.00	280.00	240.00	280.00	520,910.00	2,015	75	0.07	KARELIA TOBACCO CO. SA (CB)
<b>Health Care Providers</b>													
									5,701,610.94	3,722,353	2,257	1.48	: TOTAL OF SECTOR
---	---	---	---	---	0.06	0.06	0.06	0.06	0.00	0	0	0.00	AXON HOLDING SA (CR)
---	---	---	---	---	0.45	0.45	0.45	0.45	0.00	0	0	0.00	EUROMEDICA SA (CR)
---	---	---	---	---	1.45	1.49	1.18	1.49	4,712,075.58	3,237,019	841	2.65	IASO SA (CR)
---	---	---	---	---	1.67	2.29	0.96	2.29	989,535.36	485,334	1,416	0.56	ATHENS MEDICAL CENTER SA (CR)
<b>Medical Equipment</b>													
									15,361.27	8,359	42	0.19	: TOTAL OF SECTOR
---	---	---	---	---	1.76	1.99	1.20	2.08	15,361.27	8,359	42	0.19	MEDICON S.A (CR)
<b>Pharmaceuticals</b>													
									37,537.06	181,493	109	0.36	: TOTAL OF SECTOR
---	---	---	---	---	0.19	0.24	0.11	0.24	37,537.06	181,493	109	0.36	LAVIPHARM SA (CR)
<b>Specialty Retailers</b>													
									2,845,982.46	2,141,755	3,530	1.33	: TOTAL OF SECTOR
---	---	---	---	---	2.57	3.13	2.38	3.13	451,732.61	158,103	568	1.20	AS COMPANY SA (CR)
---	---	---	---	---	1.13	1.42	0.52	1.42	2,190,379.79	1,702,484	2,280	5.82	MOTODYNAMICS S.A. (CR)
---	---	---	0.05	2.98	1.55	1.81	1.33	2.00	9,217.42	5,299	43	0.08	NAKAS MUSIC
6.3	6.1	---	---	---	0.66	0.92	0.39	0.92	174,163.20	213,703	460	0.98	REVOIL (CR)
---	---	---	---	---	0.27	0.34	0.24	0.38	20,489.44	62,166	179	0.26	SFAKIANAKIS SA (CR)
---	---	---	---	---	4.80	4.80	4.80	4.80	0.00	0	0	0.00	FOLLU FOLLIE (CR)
<b>Broadcasting &amp; Entertainment</b>													
									171,151.42	739,013	443	0.36	: TOTAL OF SECTOR
---	---	---	---	---	0.20	0.29	0.17	0.30	171,151.42	739,013	443	0.72	AUDIO VISUAL ENTERPRISES (CR)
---	---	---	---	---	0.06	0.06	0.06	0.06	0.00	0	0	0.00	TELETIPOS SA (CR)
<b>Publishing</b>													
									23,262.83	100,958	78	0.15	: TOTAL OF SECTOR
---	---	---	---	---	0.20	0.28	0.20	0.51	23,074.67	97,819	74	0.64	ATTICA PUBLICATIONS SA (CR)
---	---	---	---	---	0.06	0.07	0.03	0.07	188.16	3,139	4	0.04	LIVANIS SA (CR)
---	---	---	---	---	0.11	0.11	0.11	0.11	0.00	0	0	0.00	NAYTEMPORIKI PUBLISHING SA (CR)
---	---	---	---	---	0.09	0.09	0.09	0.09	0.00	0	0	0.00	PEGASUS PUBLISHING S.A. (CR)
<b>Gambling</b>													
									122,637,551.39	28,462,939	38,294	4.93	: TOTAL OF SECTOR
---	---	---	---	---	0.33	0.46	0.30	0.58	5,395,204.47	13,629,687	8,957	8.68	INTRALOT (CR)
---	---	0.40	0.70	7.11	9.18	10.24	7.53	10.24	116,580,298.36	11,992,386	27,586	3.76	OPAP (CR)
---	---	---	---	---	0.21	0.25	0.12	0.25	662,048.56	2,840,866	1,751	2.81	CENTRIC HOLDINGS (CR)
<b>Hotels</b>													
									163,453.34	10,341	167	0.03	: TOTAL OF SECTOR
---	---	0.20	---	---	18.80	20.20	17.40	20.20	150,318.50	7,725	125	0.04	LAMPSPA HOTEL SA (CR)
9.7	13.8	0.28	0.32	6.67	4.80	5.30	4.78	5.30	13,134.84	2,616	42	0.03	GEKE SA (CB)
<b>Travel &amp; Tourism</b>													
									6,124,249.70	2,342,217	2,691	0.33	: TOTAL OF SECTOR
---	---	---	---	---	0.05	0.08	0.04	0.08	73,584.61	1,106,565	313	0.60	ANEK LINES SA (CR)
---	---	---	---	---	0.07	0.09	0.05	0.09	9.61	114	4	0.04	ANEK LINES SA (PR, issue '90)
---	---	---	---	---	0.08	0.10	0.06	0.10	334.03	3,571	10	0.12	ANEK LINES SA (PR, issue '96)
---	---	---	---	---	1.29	1.40	1.15	1.42	257,638.28	191,678	495	0.09	ATTICA HOLDINGS (CR)
---	---	0.03	---	---	1.31	1.79	0.81	1.79	153,962.58	97,504	452	1.28	KIRIAKOULIS SHIPPING SA (CR)
---	---	---	---	---	0.07	0.07	0.07	0.07	0.00	0	0	0.00	NEL SA (CR)

Σύμβολο ΟΑΣΗΧ OASHS Code	Χρεόγραφο (1)	Αριθμός Εισηγμένων Χρεογράφων Number of Listed Securities (2)	Ονομαστική Αξία	Χρημ/κή Αξία (εκατ. Ευρώ) Market Capitalisation (Million Euro) (3,4)	% στη Συνολική Χρημ/κή Αξία % in Total Market Capitalisation	Κατηγορία - Category (5)	Νο. Σημείωσης - Note Nr	Τιμή Κλεισίματος Closing Price	Τιμή Κλεισίματος πρ. μήνα Previous Month Closing	% Μεταβολή Μηνός % Monthly Price Change	Κέρδη ανά Μετοχή Profits per Share		Έτος χρήσης Fiscal year
											πρ. φόρων Before tax	μετά φόρων after tax	
<b>Ταξίδια &amp; Τουρισμός (Συνέχεια)</b>													
ΟΤΟΕΛ	AUTOHELLAS (ΚΟ)	48,855,000	0.08	295.08	0.49	K		6.04	22.90	5.50	4.52	3.18	---
<b>Υπηρεσίες Ηλεκτρονικών Υπολογιστών</b>													
<b>5 Τίτλοι-Stocks, ΣΥΝΟΛΟ ΚΛΑΔΟΥ :</b>		<b>86,497,054</b>		<b>303.81</b>	<b>0.51</b>								
ΑΓΚΡΙ	ΑΛΦΑ ΓΚΡΙΣΙΝ Α.Ε. (ΚΟ)	14,870,100	0.3	0.21	0.00	A		0.014	0.014	0.00	0.00	0.00	---
ΒΥΤΕ	BYTE COMPUTER (ΚΟ)	15,816,009	0.3	20.09	0.03	K		1.27	0.800	58.75	0.02	0.02	---
ΚΟΥΔΑ	QUALITY & RELIABILITY (ΚΟ)	27,345,120	0.47	6.70	0.01	K		0.245	0.216	13.43	-0.01	-0.02	---
ΚΟΥΞΣ	QUEST ΣΥΜΜΕΤΟΧΩΝ (ΚΟ)	11,913,632	0.3	232.32	0.39	K		19.50	20.00	-2.50	2.02	1.68	---
ΛΟΓΟΣ	LOGISMOS (ΚΟ)	4,740,000	0.86	2.21	0.00	K		0.466	0.505	-7.72	0.00	0.00	2018
ΠΡΟΦ	PROFILE (ΚΟ)	11,812,193	0.47	42.29	0.07	K		3.58	3.00	19.33	0.14	0.11	---
<b>Διαδίκτυο</b>													
<b>1 Τίτλοι-Stocks, ΣΥΝΟΛΟ ΚΛΑΔΟΥ :</b>		<b>172,577,414</b>		<b>32.79</b>	<b>0.05</b>								
ΦΟΡΘ	FORTHNET (ΚΟ)	172,577,414	0.3	32.79	0.05	E		0.190	0.140	35.71	-0.21	-0.18	---
<b>Λογισμικό</b>													
<b>2 Τίτλοι-Stocks, ΣΥΝΟΛΟ ΚΛΑΔΟΥ :</b>		<b>20,643,132</b>		<b>65.93</b>	<b>0.11</b>								
ΙΛΥΔΑ	ΙΛΥΔΑ (ΚΟ)	8,226,132	0.9	3.85	0.01	K		0.468	0.268	74.63	-0.03	-0.03	---
ΜΛΣ	MLS ΠΛΗΡΟΦΟΡΙΚΗ (ΚΟ)	12,417,000	0.31	62.09	0.10	K		5.00	5.06	-1.19	0.00	0.00	2018
<b>Υλικό Υπολογιστών</b>													
<b>3 Τίτλοι-Stocks, ΣΥΝΟΛΟ ΚΛΑΔΟΥ :</b>		<b>37,599,765</b>		<b>100.81</b>	<b>0.17</b>								
INTEΤ	INTERTEK (ΚΟ)	5,616,600	0.5	2.98	0.00	K		0.530	0.565	-6.19	0.00	0.00	2018
ΠΛΑΙΣ	ΠΛΑΙΣΙΟ COMPUTERS (ΚΟ)	22,075,665	0.33	94.93	0.16	K		4.30	4.20	2.38	0.28	0.17	---
ΣΠΙ	CPI (ΚΟ)	9,907,500	0.3	2.91	0.00	K		0.294	0.222	32.43	0.00	0.00	2018
<b>Ηλεκτρονικός Εξοπλισμός Γραφείων</b>													
<b>1 Τίτλοι-Stocks, ΣΥΝΟΛΟ ΚΛΑΔΟΥ :</b>		<b>8,298,467</b>		<b>8.71</b>	<b>0.01</b>								
INTEK	INTEAL ΟΜΙΛΟΣ (ΚΟ)	8,298,467	0.4	8.71	0.01	K		1.05	0.905	16.02	-0.16	-0.25	---
<b>Αεροπορικές Εταιρείες</b>													
<b>1 Τίτλοι-Stocks, ΣΥΝΟΛΟ ΚΛΑΔΟΥ :</b>		<b>71,417,100</b>		<b>582.05</b>	<b>0.98</b>								
ΑΡΑΙΓ	ΑΕΡΟΠΟΡΙΑ ΑΙΓΑΙΟΥ (ΚΟ)	71,417,100	0.65	582.05	0.98	K		8.15	8.61	1.63	1.38	0.95	---
<b>Εναλλακτικός Ηλεκτρισμός</b>													
<b>2 Τίτλοι-Stocks, ΣΥΝΟΛΟ ΚΛΑΔΟΥ :</b>		<b>228,480,254</b>		<b>1,001.53</b>	<b>1.68</b>								
4 Τίτλο	ΕΛ.ΤΕΧ. ΑΝΕΜΟΣ Α.Ε. (ΚΟ)	114,561,318	0.3	198.40	0.33	K		2.40	2.28	5.26	0.22	0.20	---
ΤΕΝΕΡΓ	ΤΕΡΝΑ ΕΝΕΡΓΕΙΑΚΗ (ΚΟ)	113,918,936	0.3	803.13	1.35	K		7.05	6.94	1.59	0.56	0.42	---
<b>Διαπραγματεύσιμα Αμοιβαία Κεφάλαια</b>													
<b>1 Τίτλοι-Stocks, ΣΥΝΟΛΟ ΚΛΑΔΟΥ :</b>		<b>642,382</b>		<b>-</b>	<b>0.00</b>								
ΑΔΑΚ	ALPHA ETF FTSE Athens Large Cap	642,382	---	0.00	0.00	ΔΑΚ		22.24	21.00	5.90	0.00	0.00	---
<b>Διαφοροποιημένες Ε.Ε.Α.Π.</b>													
<b>1 Τίτλοι-Stocks, ΣΥΝΟΛΟ ΚΛΑΔΟΥ :</b>		<b>10,500,000</b>		<b>63.53</b>	<b>0.11</b>								
INTEPK	INTERCONTINENTAL (ΚΟ)	10,500,000	4	63.53	0.11	K		6.05	5.95	1.68	0.93	0.86	---
		<b>17,565,243,780</b>		<b>59,691.90</b>	<b>100.00</b>								

P/E	Ποσ φόρων before tax μετα φόρων after tax	Μέρισμα / Προμήρεια 2018 Dividend / Interim	Μέρισμα / Προμήρεια 2018 Dividend / Interim	Μερίσματα / Προμήρεια 2018 Dividend / Interim	Μερίσματα / Προμήρεια 2018 Dividend / Interim	Διακυμάνσεις Τιμών Ιουνίου Monthly Price in June		Διακυμάνσεις Τιμών από 1/1/2019 Price Range since 1.1.2019		Αξία Συνολλικών Value of Transactions (€)	Όγκος συναλλαγών Transactions Volume (€)	Αριθμός Πράξεων Number of Trades	Μηνιαία Ευρηματικότητα Monthly Marketability (%)	Securities (€)	
						Κατώτερη Low	Ανώτερη High	Κατώτερη Low	Ανώτερη High						
<i>(Continued)</i>															
---	---	0.28	0.38	6.21	5.63	6.42	5.25	6.55	5,638,720.59	942,785	1,417	1.93	<i>Travel &amp; Tourism</i> AUTOHELLAS SA (CR)		
<i>Computer Services</i>															
										8,434,519.28	6,858,489	9,148	7.93	: TOTAL OF SECTOR	
---	---	---	---	---	0.01	0.01	0.01	0.01	0.00	0	0	0.00	ALPHA GRISSIN S.A. (CR)		
---	---	---	---	---	0.80	1.40	0.49	1.40	1,436,672.08	1,195,438	2,838	7.56	BYTE COMPUTER SA (CR)		
---	---	---	---	---	0.18	0.26	0.16	0.26	1,013,963.44	4,787,562	2,883	17.51	QUALITY & RELIABILITY SA (CR)		
---	---	---	---	---	18.60	20.00	12.80	20.60	3,675,662.25	192,891	1,077	1.62	QUEST HOLDINGS (CR)		
13.6	49.0	---	---	---	0.41	0.51	0.39	0.51	3,089.43	6,717	28	0.14	LOGISMOS S.A. (CR)		
---	---	---	---	---	2.90	3.71	1.21	3.71	2,305,132.08	675,881	2,322	5.72	PROFILE SA (CR)		
<i>Internet</i>															
										16,469.26	93,403	91	0.05	: TOTAL OF SECTOR	
---	---	---	---	---	0.13	0.20	0.09	0.20	16,469.26	93,403	91	0.05	Forthnet (CR)		
<i>Software</i>															
										1,047,901.66	470,643	1,117	2.28	: TOTAL OF SECTOR	
---	---	---	---	---	0.21	0.48	0.18	0.48	103,152.83	281,450	470	3.42	ILYDA S.A. (CR)		
42.3	36.5	---	---	---	4.85	5.10	4.60	5.32	944,748.83	189,193	647	1.52	MLS MULTIMEDIA SA (CR)		
<i>Computer Hardware</i>															
										661,338.42	317,158	1,266	0.84	: TOTAL OF SECTOR	
---	---	---	---	---	0.40	0.58	0.39	0.70	46,057.82	92,868	321	1.65	INTERTECH SA (CR)		
---	---	0.07	0.07	1.63	4.04	4.37	3.74	4.37	594,009.08	140,708	853	0.64	PLAISIO COMPUTERS SA (CR)		
---	---	---	---	---	0.21	0.30	0.19	0.30	21,271.52	83,582	92	0.84	CPI SA (CR)		
<i>Electronic Office Equipment</i>															
										18,201.80	20,558	46	0.25	: TOTAL OF SECTOR	
---	---	---	---	---	0.77	1.06	0.72	1.06	18,201.80	20,558	46	0.25	IDEAL GROUP SA (CR)		
<i>Airlines</i>															
										15,251,800.15	1,877,869	5,876	2.63	: TOTAL OF SECTOR	
---	---	0.55	0.60	7.36	7.98	8.33	6.97	8.73	15,251,800.15	1,877,869	5,876	2.63	AEGEAN AIRLINES (CR)		
<i>Alternative Electricity</i>															
										19,098,845.39	2,958,438	8,534	1.29	: TOTAL OF SECTOR	
---	---	---	---	---	2.21	2.46	1.48	2.46	771,540.13	326,317	486	0.39	ELTECH ANEMOS S.A. (CR)		
---	---	0.04	---	---	6.74	7.13	5.30	7.13	18,327,305.26	2,632,121	8,048	2.31	TERNA ENERGY (CR)		
<i>ETF</i>															
										1,871,967.78	85,743	64	13.35	: TOTAL OF SECTOR	
---	---	---	---	---	20.80	22.35	15.86	22.35	1,871,967.78	85,743	64	13.35	ALPHA ETF FTSE Athex Large Cap		
<i>Diversified REITs</i>															
										1,187,551.65	196,245	451	1.87	: TOTAL OF SECTOR	
---	---	0.31	0.36	5.95	5.95	6.35	5.50	6.70	1,187,551.65	196,245	451	1.87	INTERCONTINENTAL (CR)		
										1,625,060,875.71	761,138,035	689,984	4.33		

## ΕΠΕΞΗΓΗΣΗ ΠΙΝΑΚΩΝ EXPLANATION OF TABLES



Σύμβολο ΟΑΣΗΣ OASHS Code	Χρεόγραφο (1)	Αριθμός Εισηγμένων Χρεογράφων Number of Listed Securities (2)	Ονομαστική Αξία Nominal Value	Χρημ/κή Αξία (Εκκατ. Ευρώ) Market Capitalisation (Million Euro) (3,4,5)	% στη Συνολική Χρημ/κή Αξία% in Total Market Capitalisation	Κατηγορία - Category (6)	No. Σημείωσης - Note Nr	Τιμή Κλεισίματος Closing Price	Τιμή Κλεισίματος Προηγούμενου Μηνός Previous Month Closing Price	% Μεταβολή Μηνός % Monthly Price Change	% Spread Μηνός % Monthly Spread	Κέρδη ανά Μετοχή Profits per Share	Έτος χρήσης Fiscal year
												προ φόρων before tax	μετά φόρων after tax

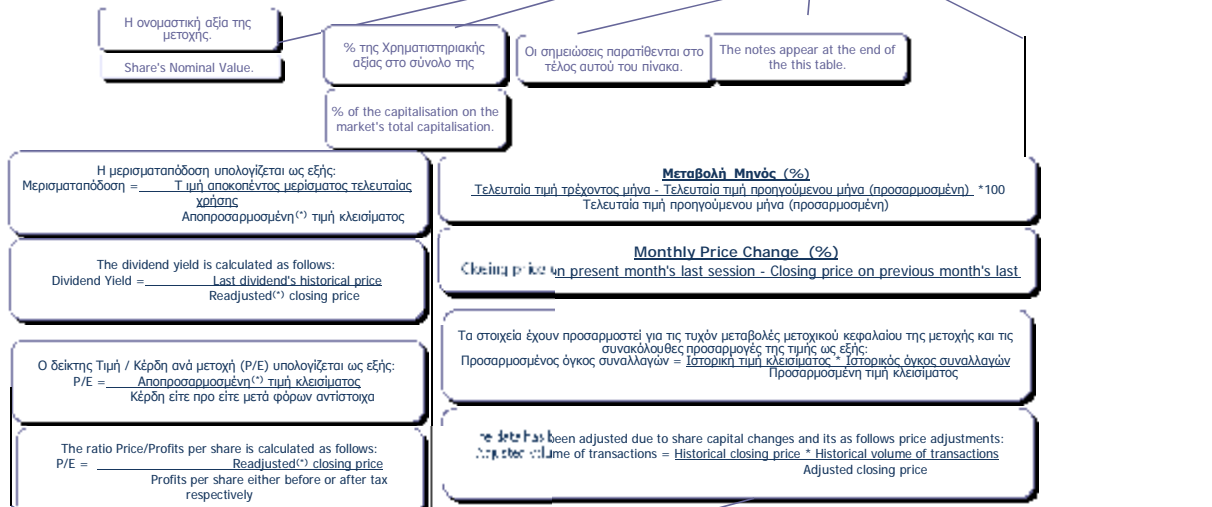

P/E	Μέρισμα / Προμήνιο 2008 Dividend / Interim Dividend 2008	Μέρισμα / Προμήνιο 2009 Dividend / Interim Dividend 2009	Μερισματοδόση Dividend Yield (%) (14)	Κατώτερη Low	Ανώτερη High	Κατώτερη Low	Ανώτερη High	Αξία Συναλλαγών Value of Transactions (8)	Συναλλαγές σε Τεμάχια Shares Transactions in Items (9)	Αριθμός Πράξεων Number of Trades	Μηνιαία Εμπορευσιμότητα Monthly Marketability (10)	Securities (1)
προ φόρων before tax μετά φόρων after tax												

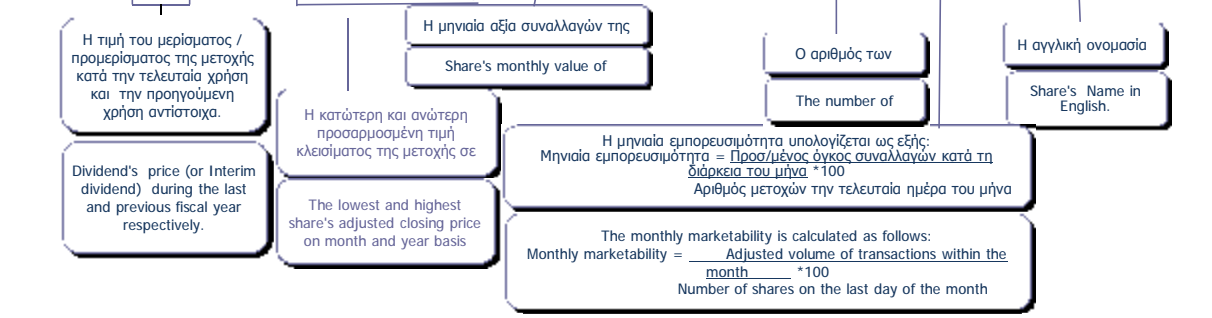

(7) Προσαρμοσμένη τιμή = Ιστορική τιμή κλεισίματος \* Συντελεστής προσαρμογής - Adjusted price = Historical closing price \* Adjustment co-efficient  
 Αποπροσαρμοσμένη τιμή = Ιστορική τιμή κλεισίματος \* (1 / Συντελεστής προσαρμογής) - Readjusted price = Historical closing price \* (1 / Adjustment co-efficient)  
 Όπου : Συντελεστής προσαρμογής = Προσαρμοσμένη τιμή κλεισίματος / Ιστορική τιμή κλεισίματος / Ημερήσια πραγματοποίηση της μεταβολής μετοχικού κεφαλαίου -  
 Where: Adjustment co-efficient = Adjusted closing price / Historical closing price on the day of the share capital change realisation

Αρχής γενομένης του Μηνιαίου Στατιστικού Δελτίου του Ιανουαρίου 2002 για την προσαρμογή των τιμών των μετοχών στις περιπτώσεις εταιρικών πράξεων χρησιμοποιείται η μεθοδολογία του Σταθερού Συντελεστή σύμφωνα με την οποία οι ιστορικές τιμές, προγενέστερων της ημερομηνίας αποκοπής δικαιώματος εταιρικής πράξης, πολλαπλασιάζονται με τον σταθερό συντελεστή προσαρμογής όπως αυτός προκύπτει κατά την ημερομηνία αποκοπής. - Adjustments made to share prices following a corporate action, are made through the use of a fixed co-efficient method, whereby prices of the share, during the period prior to the corporate action, are multiplied by the co-efficient.

## ΣΗΜΕΙΩΣΕΙΣ ΜΕΤΟΧΩΝ - STOKS NOTES

1	Συντμήσεις - Abbreviations: Κ = Κοινές = Com. = Common., Πρ. = Προνομιούχες = Pref. = Preferred., Ον. = Ονομαστικές = Reg. = Registered., Αν. = Ανώνυμες = Bear. = Bearer.	***	Τα στοιχεία αφορούν σε σύνολα εταιριών και όχι σε επιμέρους μετοχικές εκδόσεις - Data concern total value of the companies.
14	Η Μερισμααπόδοση προκύπτει από το τελευταίο αποκοπέν μέρισμα (και όχι από τυχόν προμέρισμα) - The Dividend Yield results from the last distributed dividend (and not from any interim dividend).	**	Το P/E είναι μεγαλύτερο από 100. - P/E is higher than 100.
\$	Κ= ΚΥΡΙΑ ΑΓΟΡΑ - MAIN MARKET, Χ=ΚΑΤΗΓΟΡΙΑ ΧΑΜΗΛΗΣ ΔΙΑΣΠΟΡΑΣ - LOW DISPERSION, Ε= ΚΑΤΗΓΟΡΙΑ ΕΠΙΤΗΡΗΣΗΣ - SURVEILLANCE, Δ= ΠΡΟΣ ΔΙΑΓΡΑΦΗ - UNDER DELETION, Α= ΚΑΤΑΣΤΑΣΗ ΑΝΑΣΤΟΛΗΣ - SUSPENSION STATUS - Δ = ΔΙΑΠΡΑΓΜΑΤΕΥΣΙΜΑ ΑΜΟΙΒΑΙΑ ΚΕΦΑΛΑΙΑ - EXCHANGE TRADED FUNDS, W=ΤΙΤΛΟΙ ΠΑΡΑΣΤΑΤΙΚΟΙ - WARRANTS	9	Στην αξία συναλλαγών των μετοχών συμπεριλαμβάνεται και η αξία των δικαιωμάτων, ενώ στα τεμάχια όχι. - The value of stocks' transactions also includes the rights' transactions while the volume of transactions are not include them.
(*)	Στην περίπτωση του Δ.Α.Κ ο όρος μερίδια αντικαθιστά τον όρο χρεόγραφα - In the case of ETFs the term "Units" replaces the term securities.	10	Στην Αξία Συναλλαγών των Μετοχών περιλαμβάνονται όλοι οι τύποι Πακέτων - All Blocks Methods' Transactions Value are included.

ΣΤΑΘΜΙΣΜΕΝΟ P/E (μετά φόρων) ΤΩΝ ΕΠΙΜΕΡΟΥΣ ΚΛΑΔΩΝ ΚΑΙ ΣΥΝΟΛΟΥ ΤΗΣ ΑΓΟΡΑΣ  
 SECTORAL AND COMPOSITE WEIGHTED P/E RATIO (after tax) \*

		2019	
		Ιούν.	Jun.
Υλικό Υπολογιστών			Computer Hardware
Υπηρεσίες Ηλεκτρονικών Υπολογιστών	49.0		Computer Services
Σταθερή Τηλεφωνία			Fixed Line Telecommunications
Γεωργία & Αλιεία			Farming Fishing & Plantations
Τρόφιμα	13.2		Food Products
Ιατρικός Εξοπλισμός			Medical Equipment
Συμβατικός Ηλεκτρισμός	8.5		Conventional Electricity
Υδρευση			Water
Βασικά Χημικά			Commodity Chemicals
Εξειδικευμένα Χημικά			Specialty Chemicals
Υπηρεσίες Ακίνητης Περιουσίας			Real Estate Services
Ε.Ε.Α.Π. Βιομηχανικών & Επαγγελματικών Χώρων	19.9		Industrial & Office REITs
Εξειδικευμένες Ε.Ε.Α.Π.			Specialty REITs
Αεροπορικές Εταιρείες			Airlines
Εναλλακτικός Ηλεκτρισμός			Alternative Electricity
ΣΥΝΟΛΟ	13.6		TOTAL

\* Για τη στάθμιση του P/E λαμβάνεται υπόψη η κεφαλαιοποίηση των εισηγμένων εταιριών σε σχέση με το άθροισμα της κεφαλαιοποίησης του κλάδου. - In the calculation of the weighted composite and sectoral P/E ratio the market value of each listed company, compared to the each market value each sector is taken into consideration. Με βάση την τιμή κλεισίματος στο τέλος του μήνα - Based on the closing price at the end of each month.

**Σημείωση:** Εταιρίες που παρουσίασαν "Ζημιές" ή P/E μεγαλύτερο ή ίσο του 100 δεν λαμβάνονται υπόψη. - Companies with "Losses" as well as with P/E ratio over or equal to 100 points are not taken into consideration.



ΣΤΑΘΜΙΣΜΕΝΗ ΜΕΡΙΣΜΑΤΑΠΟΔΟΣΗ ΤΩΝ ΕΠΙΜΕΡΟΥΣ ΚΛΑΔΩΝ ΚΑΙ ΣΥΝΟΛΟΥ ΤΗΣ ΑΓΟΡΑΣ  
 SECTORAL AND COMPOSITE WEIGHTED D.Y. RATIO \*

2019		
		Ιούν.
		Jun.
Τράπεζες	4.7	Banks
Επενδυτικές Υπηρεσίες	1.0	Investment Services
Εταιρείες Επενδύσεων		Equity Investment Instruments
Ασφάλειες Ιδιοκτησίας & Ζημιών	3.1	Property & Casualty Insurance
Προμηθευτές Βιομηχανίας		Industrial Suppliers
Υλικά Συσκευασίας	4.2	Containers & Packaging
Υπηρεσίες Μεταφορών		Transportation Services
Υποστηρικτικές Υπηρεσίες προς Επιχειρήσεις		Business Support Services
Εμπόριο Ενδυμάτων		Apparel Retailers
Εξειδικευμένο Λιανικό Εμπόριο	3.0	Specialty Retailers
Κατασκευές		Heavy Construction
Οικοδομικά Υλικά & Εξαρτήματα	0.9	Building Materials & Fixtures
Διωλιστήρια	5.8	Exploration & Production
Καθετοποιημένες Εταιρ. Πετρελαίου & Φυσικού Αερίου		Integrated Oil & Gas
Είδη Προσωπικής Φροντίδας		Personal Products
Καπνός		Tobacco
Παιχνίδια	2.3	Toys
Ορυχεία	8.9	General Mining
Χάλυβας		Steel
Ξενοδοχεία	6.7	Hotels
Ταξίδια & Τουρισμός	6.2	Travel & Tourism
Τυχρά Παιχνίδια	7.1	Gambling
Υλικό Υπολογιστών	1.6	Computer Hardware
Σταθερή Τηλεφωνία		Fixed Line Telecommunications
Αναψυκτικά		Soft Drinks
Τρόφιμα		Food Products

ΣΤΑΘΜΙΣΜΕΝΗ ΜΕΡΙΣΜΑΤΑΠΟΔΟΣΗ ΤΩΝ ΕΠΙΜΕΡΟΥΣ ΚΛΑΔΩΝ ΚΑΙ ΣΥΝΟΛΟΥ ΤΗΣ ΑΓΟΡΑΣ  
 SECTORAL AND COMPOSITE WEIGHTED D.Y. RATIO \*

2019		
		Ιούν.
		Jun.
Υδρευση	3.5	Water
Βασικά Χημικά		Commodity Chemicals
Εξειδικευμένα Χημικά	2.1	Specialty Chemicals
Ε.Ε.Α.Π. Βιομηχανικών & Επαγγελματικών Χώρων	5.3	Industrial & Office REITs
Εξειδικευμένες Ε.Ε.Α.Π.		Specialty REITs
Διαφοροποιημένες Βιομηχανίες	3.6	Diversified Industrials
Αεροπορικές Εταιρείες	7.4	Airlines
Εναλλακτικός Ηλεκτρισμός		Alternative Electricity
Διαφοροποιημένες Ε.Ε.Α.Π.	6.0	Diversified REITs
ΣΥΝΟΛΟ	4.5	TOTAL

\* Για τη στάθμιση της D.Y. λαμβάνεται υπόψη η κεφαλαιοποίηση των εισηγμένων εταιριών σε σχέση με το άθροισμα της κεφαλαιοποίησης του κλάδου. - In the calculation of the weighted composite and sectoral D.Y. ratio the market value of each listed company, as compared to the total amount of market value in each sector is taken into consideration. Με βάση την τιμή κλεισίματος στο τέλος του μήνα - Based on the closing price at the end of the month.

ΣΤΑΘΜΙΣΜΕΝΟ P/E (μετά φόρων) ΤΩΝ ΕΠΙΜΕΡΟΥΣ ΚΛΑΔΩΝ ΚΑΙ ΣΥΝΟΛΟΥ ΤΗΣ ΑΓΟΡΑΣ  
 SECTORAL AND COMPOSITE WEIGHTED P/E RATIO (after tax) \*

		2019	
		Ιούν.	Jun.
	Τράπεζες		Banks
	Επενδυτικές Υπηρεσίες		Investment Services
	Ασφάλειες Ιδιοκτησίας & Ζημιών		Property & Casualty Insurance
	Εμπορικά Οχήματα και Φορτηγά		Commercial Vehicles & Trucks
	Μηχανήματα Βιομηχανικού Εξοπλισμού		Industrial Machinery
	Προμηθευτές Βιομηχανίας	15.7	Industrial Suppliers
	Υλικά Συσκευασίας	17.2	Containers & Packaging
	Υπηρεσίες Μεταφορών	13.8	Transportation Services
	Υποστηρικτικές Υπηρεσίες προς Επιχειρήσεις		Business Support Services
	Εξειδικευμένο Λιανικό Εμπόριο	6.1	Specialty Retailers
	Κατασκευές		Heavy Construction
	Οικοδομικά Υλικά & Εξαρτήματα		Building Materials & Fixtures
	Εκδόσεις		Publishing
	Καθετοποιημένες Εταιρ. Πετρελαίου & Φυσικού Αερίου		Integrated Oil & Gas
	Είδη Προσωπικής Φροντίδας	22.7	Personal Products
	Καπνός		Tobacco
	Παιχνίδια		Toys
	Ρουχισμός & Αξεσουάρ	42.5	Clothing & Accessories
	Μη Σιδηρούχα Μέταλλα		Nonferrous Metals
	Ορυχεία	0.9	General Mining
	Ξενοδοχεία	13.8	Hotels
	Ταξίδια & Τουρισμός		Travel & Tourism
	Τυχερά Παιχνίδια		Gambling
	Εξοπλισμός Τηλεπικοινωνιών		Telecommunications Equipment
	Ηλεκτρονικός Εξοπλισμός Γραφείων		Electronic Office Equipment
	Λογισμικό	36.5	Software

Οι 10 Μετοχές με τα μεγαλύτερα και μικρότερα (μετά φόρων) P/Es κατά την 28/06/2019  
10 Stocks with the Highest and Lowest (after tax) P/Es on 28/06/2019 (\*)

ΜΕΤΟΧΗ - SHARE NAME	P/E	ΜΕΤΟΧΗ - SHARE NAME	P/E
ΤΡΙΑ ΑΛΦΑ (ΚΟ) - TRIA ALFA SA (CR)	77.20	MERMEREN KOMB. A.D. PR. (ΕΛΠ) - MERMEREN KOMB. A.D. PR. (GDR)	0.95
LOGISMOS (ΚΟ) - LOGISMOS S.A. (CR)	49.01	ΠΕΡΣΕΥΣ (ΚΟ) - PERSEUS SA (CR)	5.49
MLS ΠΛΗΡΟΦΟΡΙΚΗ (ΚΟ) - MLS MULTIMEDIA SA (CR)	36.45	ΡΕΒΟΪΛ (ΚΟ) - REVOIL (CR)	6.10
TRASTOR Α.Ε.Ε.Α.Π. (ΚΟ) - TRASTOR REAL EST. INV. CO.(CR)	23.29	ΑΔΜΗΕ ΣΥΜΜΕΤΟΧΩΝ Α.Ε. (ΚΟ) - ADMIE (ΙΠΤΟ) HOLDING S.A. (CR)	8.49
ΠΑΠΟΥΤΣΑΝΗΣ (ΚΟ) - PAPOUTSANIS (CR)	22.68	BRIQ PROPERTIES (ΚΟ) - BRIQ PROPERTIES (CR)	8.86
ΤΡΙΑ ΑΛΦΑ (ΠΟ) - TRIA ALFA SA (PR)	20.22	ΟΛΠ (ΚΟ) - P.P.A. S.A. (CR)	13.14
ΦΙΕΡΑΤΕΞ (ΚΟ) - FIERATEX SA (CR)	18.69	ΚΕΡΕΝΟΥ ΜΥΛΟΙ (ΚΟ) - MILLS KERENOS (CR)	13.52
PAPERPACK (ΚΟ) - PAPERPACK (CR)	17.24	ΓΕΚΕ (ΚΑ) - GEKE SA (CB)	13.76
ΓΕΝΙΚΗ ΕΜΠΟΡΙΟΥ (ΚΟ) - GEN. COMMERCIAL & IND.SA (CR)	15.73	ΚΡΙ - ΚΡΙ (ΚΟ) - KRI-KRI S.A. (CR)	13.88
ΟΛΘ (ΚΟ) - ΤΡΑ SA (CR)	14.93	ΚΑΝΑΚΗΣ Σ. (ΚΟ) - S.KANAKIS SA (CR)	14.16

\* Εξαιρούνται οι Μετοχές με P/E αρνητικό ή >= 100 - The Shares, whose P/E is negative or >= 100 are not Included.

Μετοχές με τις μεγαλύτερες και μικρότερες Μερισματοδόσεις στο Χρηματιστήριο Αθηνών κατά την 28/06/2019  
Stocks with the Highest and Lowest Dividend Yields in the Athex Stock Exchange on 28/06/2019 (\*)

ΜΕΤΟΧΗ - SHARE NAME	Μερισ/δόση Divident Yield (%)	ΜΕΤΟΧΗ - SHARE NAME	Μερισ/ δόση Dividen
MERMEREN KOMB. A.D. PR. (ΕΛΠ) - MERMEREN KOMB. A.D. PR. (GDR)	8.85	ΤΙΤΑΝ (ΚΟ) - TITAN CEMENT (CR)	0.93
ΑΕΡΟΠΟΡΙΑ ΑΙΓΑΙΟΥ (ΚΟ) - AEGEAN AIRLINES (CR)	7.36	ΕΛΛΗΝ. ΧΡΗΜΑΤΙΣΤΗΡΙΑ-Χ.Α. (ΚΟ) - HELLENIC EXCHANGES-A.S.E. (CR)	1.02
ΟΠΑΠ (ΚΟ) - ΟΡΑΡ (CR)	7.11	CNL CAPITAL (ΚΟ) - CNL CAPITAL (CR)	1.33
ΓΕΚΕ (ΚΑ) - GEKE SA (CB)	6.67	ΠΛΑΙΣΙΟ COMPUTERS (ΚΟ) - PLAISIO COMPUTERS SA (CR)	1.63
ΑΥΤΟΗΕΛΛΑΣ (ΚΟ) - ΑΥΤΟΗΕΛΛΑΣ SA (CR)	6.21	ΕΛΒΑΛΧΑΛΚΟΡ (ΚΑ) - ELVALHALCOR (CB)	1.66
INTERCONTINENTAL (ΚΟ) - INTERCONTINENTAL (CR)	5.95	ΠΛΑΣΤΙΚΑ ΘΡΑΚΗΣ (ΚΟ) - THRACE PLASTICS SA (CR)	2.14
ΜΟΤΟΡ ΟΪΛ (ΚΟ) - MOTOR OIL (CR)	5.78	JUMBO (ΚΟ) - JUMBO SA (CR)	2.29
ΕΘΝΙΚΗ ΠΑΝΓΑΙΑ (ΚΟ) - NBG PANGAEA (CR)	5.40	BRIQ PROPERTIES (ΚΟ) - BRIQ PROPERTIES (CR)	2.50
ΕΛΛΑΔΟΣ ΤΡΑΠΕΖΑ (ΚΟ) - BANK OF GREECE (CR)	4.67	ΕΥΑΘ (ΚΟ) - THESSALONIKA WATER & SEWERAGE	2.58
PAPERPACK (ΚΟ) - PAPERPACK (CR)	4.24	ΝΑΚΑΣ ΜΟΥΣΙΚΗ (ΚΟ) - NAKAS MUSIC	2.98

Τα 10 χρεόγραφα με τις μεγαλύτερες και μικρότερες Μεταβολές Τιμής μέσα στο μήνα Ιούνιο 2019  
10 Securities with the Highest and Lowest Price Changes on June 2019 (\*)

ΜΕΤΟΧΗ - SHARE NAME	Μεταβ. Τιμής Pr.Change (%)	ΜΕΤΟΧΗ - SHARE NAME	Μεταβ. Τιμής Pr.Change (%)
ΑΤΤΙΚΑ BANK Α.Τ.Ε. (ΚΟ) - ATTICA BANK S.A. (CR)	97.61	ΑΚΡΙΤΑΣ (ΚΟ) - AKRITAS SA (CR)	-24.24
ΕΛΓΕΚΑ (ΚΟ) - ELGEKA SA (CR)	78.34	SATO ΑΕ (ΚΟ) - SATO SA (CR)	-20.00
ΙΛΥΔΑ (ΚΟ) - ILYDA S.A. (CR)	74.63	ΥΑΛΚΟ - ΚΩΝΣΤΑΝΤΙΝΟΥ (ΚΑ) - YALCO - CONSTANTINOU SA (CB)	-19.66
ΤΡΙΑ ΑΛΦΑ (ΠΟ) - TRIA ALFA SA (PR)	72.13	ΠΑΪΡΗΣ ΠΛΑΣΤΙΚΩΝ (ΚΟ) - PAIRIS SA (CR)	-19.44
ΚΕΚΡΟΨ (ΚΟ) - KEKROPS SA (CR)	70.44	ΒΑΡΒΕΡΗΣ Ν. - MODA BAGNO (ΚΟ) - VARVERIS - MODA BAGNO SA (CR)	-17.19
ΕΠΙΛΕΚΤΟΣ (ΚΟ) - SELECTED TEXT. IND. ASSOC (CR)	68.07	DIONIC (ΚΟ) - DIONIC (CR)	-16.67
ΑΕΓΕΚ (ΚΟ) - AEGEK (CR)	59.46	MERMEREN KOMB. A.D. PR. (ΕΛΠ) - MERMEREN KOMB. A.D. PR. (GDR)	-14.86
BYTE COMPUTER (ΚΟ) - BYTE COMPUTER SA (CR)	58.75	ΛΕΒΕΝΤΕΡΗΣ Ν. (ΠΑ) - N. LEVEDERIS SA (PB)	-13.04
ΙΝΤΕΡΓΟΥΝΤ-ΞΥΛΕΜΠΟΡΙΑ (ΚΟ) - INTERWOOD-XYLEMPORIA (CR)	58.33	ΝΙΚΑΣ (ΚΟ) - NIKAS SA (CR)	-9.46
INFORM ΛΥΚΟΣ Π. (ΚΟ) - INFORM P. LYKOS SA (CR)	56.79	ΚΑΡΑΜΟΛΕΓΚΟΣ (ΚΟ) - KARAMOLEGOS SA (CR)	-8.03

\* Οι Μεταβολές Τιμών έχουν λάβει υπόψη τις αποκοπές Μερισμάτων & Δικαιωμάτων - The Price Changes have considered the Dividend, εξαιρούνται οι Μετοχές, που έχουν Μηδενικές Μεταβολές Τιμών - The Stocks whose Price Changes equal to zero are not

Τα 10 χρεόγραφα με την μεγαλύτερη Αξία Συναλλαγών κατά το μήνα Ιούνιο 2019  
10 Securities with the highest Transactions Value on June 2019

ΜΕΤΟΧΗ - SHARE NAME	Αξία Συναλλαγών (Ευρώ) Value of Transactions (Euro)	Συμμετοχή * Participation (%)	Όγκος Συναλλαγών (Ευρώ) Transactions Volume (Euro)	Συμμετοχή * Participation (%)
ALPHA BANK (ΚΟ) - ALPHA BANK (CR)	226,969,136.01	13.97	135,747,189	17.83
ΠΕΙΡΑΙΩΣ ΤΡΑΠΕΖΑ (ΚΟ) - PIRAEUS BANK (CR)	201,541,324.39	12.40	68,440,891	8.99
ΕΘΝΙΚΗ ΤΡΑΠΕΖΑ (ΚΟ) - NATIONAL BANK (CR)	178,227,613.06	10.97	75,443,174	9.91
ΤΡΑΠΕΖΑ EUROBANK ERGASIAS (ΚΟ) - EUROBANK ERGASIAS (CR)	169,657,450.44	10.44	204,114,246	26.82
ΟΤΕ (ΚΟ) - ΟΤΕ (CR)	156,450,054.68	9.63	12,504,784	1.64
ΟΠΑΠ (ΚΟ) - ΟΡΑΡ (CR)	116,580,298.36	7.17	11,992,386	1.58
ΜΥΤΙΛΗΝΑΙΟΣ (ΚΟ) - ΜΥΤΙΛΙΝΕΟΣ HOLDINGS (CR)	59,178,297.46	3.64	5,879,211	0.77
ΜΟΤΟΡ ΟΪΛ (ΚΟ) - MOTOR OIL (CR)	53,390,709.38	3.29	2,348,022	0.31
JUMBO (ΚΟ) - JUMBO SA (CR)	51,966,033.33	3.20	3,175,324	0.42
ΔΕΗ (ΚΟ) - PPC (CR)	44,105,266.94	2.71	21,774,992	2.86
<b>ΣΥΝΟΛΟ - TOTAL</b>	<b>1,258,066,184.05</b>	<b>77.42</b>	<b>541,420,219</b>	<b>71.13</b>

\* Επί του Συνόλου των Μετοχών - It refers to the Total of Shares.

Τα 10 Χρεόγραφα με τη μεγαλύτερη εμπορευσιμότητα κατά το μήνα Ιούνιο 2019  
10 Securities with the Highest Marketability on June 2019

ΜΕΤΟΧΗ - SHARE NAME	Εμπορ/τα (%) Marketability	Αξία Συναλλαγών (Ευρώ) Value of Transactions (Euro)	Συμμετοχή * Participation (%)	Όγκος Συναλλαγών (Ευρώ) Transactions Volume (Euro)	Συμμετοχή * Participation (%)
QUALITY & RELIABILITY (ΚΟ) - QUALITY & RELIABILITY SA (CR)	17.51	1,013,963.44	0.13	4,787,562.00	0.29
ΠΕΙΡΑΙΩΣ ΤΡΑΠΕΖΑ (ΚΟ) - PIRAEUS BANK (CR)	15.67	201,541,324.39	26.48	68,440,891.00	4.21
ALPHA ETF FTSE Athex Large Cap - ALPHA ETF FTSE Athex Large Cap	13.35	1,871,967.78	0.25	85,743.00	0.01
ΔΕΗ (ΚΟ) - PPC (CR)	9.39	44,105,266.94	5.79	21,774,992.00	1.34
ALPHA BANK (ΚΟ) - ALPHA BANK (CR)	8.79	226,969,136.01	29.82	135,747,189.00	8.35
ΙΝΤΡΑΛΟΤ (ΚΟ) - INTRALOT (CR)	8.68	5,395,204.47	0.71	13,629,687.00	0.84
ΚΕΚΡΩΣ (ΚΟ) - KEKROPS SA (CR)	8.61	4,305,790.43	0.57	1,704,820.00	0.10
ΕΘΝΙΚΗ ΤΡΑΠΕΖΑ (ΚΟ) - NATIONAL BANK (CR)	8.25	178,227,613.06	23.42	75,443,174.00	4.64
MARFIN INVESTMENT GROUP (ΚΟ) - MARFIN INVESTMENT GROUP (CR)	7.79	8,051,948.18	1.06	73,161,836.00	4.50
BYTE COMPUTER (ΚΟ) - BYTE COMPUTER SA (CR)	7.56	1,436,672.08	0.19	1,195,438.00	0.07
<b>ΣΥΝΟΛΟ - TOTAL</b>	<b>---</b>	<b>672,918,887</b>	<b>88.41</b>	<b>395,971,332.00</b>	<b>24.37</b>

\* Επί του Συνόλου των Μετοχών - It refers to the Total of Shares.

Οι 10 Μεγαλύτερες Εταιρίες με Βάση τη Χρηματιστηριακή τους Αξία κατά την 28/06/2019  
10 Biggest Companies Based on their Market Capitalisation on 28/06/2019

ΕΤΑΙΡΙΕΣ - NAME OF COMPANIES	Χρημ/κή Αξία (Ευρώ) Market Capitalisation (Euro)	Συμμετοχή * Participation (%)
COCA-COLA HBC AG - COCA-COLA HBC AG	12,926,975,916.30	21.66
ΟΤΕ Α.Ε. - HELLENIC TELECOM. ORG.	6,239,211,147.00	10.45
ΤΡΑΠΕΖΑ EUROBANK ERGASIAS Α.Ε. - EUROBANK ERGASIAS S.A.	3,208,425,001.98	5.37
ΟΡΓΑΝΙΣΜΟΣ ΠΡΟΓΝΩΣΤΙΚΩΝ ΑΓΩΝΩΝ ΠΟΔΟΣΦΑΙΡΟΥ Α.Ε. - GREEK ORGANISATION OF FOOTBALL PROGNOSTICS S.A.	3,142,150,000.00	5.26
ΕΛΛΗΝΙΚΑ ΠΕΤΡΕΛΑΙΑ Α.Ε. - HELLENIC PETROLEUM S.A.	2,827,125,461.25	4.74
ALPHA ΤΡΑΠΕΖΑ Α.Ε. - ALPHA BANK A.E.	2,716,910,910.56	4.55
ΜΟΤΟΡ ΟΪΛ (ΕΛΛΑΣ) ΔΙΥΛΙΣΤΗΡΙΑ ΚΟΡΙΝΘΟΥ ΑΕ - MOTOR OIL (HELLAS) CORINTH REFINERIES SA	2,492,617,050.00	4.18
JUMBO ΑΝΩΝΥΜΗ ΕΜΠΟΡΙΚΗ ΕΤΑΙΡΙΑ - JUMBO S.A.	2,313,015,903.00	3.87
ΕΘΝΙΚΗ ΤΡΑΠΕΖΑ ΤΗΣ ΕΛΛΑΔΟΣ Α.Ε. - NATIONAL BANK OF GREECE S.A.	2,204,463,518.73	3.69
ΤΙΤΑΝ ΑΝΩΝΥΜΗ ΕΤΑΙΡΙΑ ΤΣΙΜΕΝΤΩΝ - TITAN CEMENT COMPANY S.A.	1,454,110,730.88	2.44
<b>ΣΥΝΟΛΟ - TOTAL</b>	<b>39,525,005,639.70</b>	<b>66.22</b>

\* Επί του Συνόλου της Χρηματιστηριακής Αξίας των Μετοχών - It refers to the Total Shares' Market Capitalisation.

**ΑΠΟΚΟΠΕΣ ΜΕΡΙΣΜΑΤΩΝ  
DIVIDENDS**

Επωνυμία Μετοχής / Εταιρίας Name of Share / Company	Χρήση Fiscal Year	Ημερ. Αποκοπής Μερίσματος Ex Dividend Date	Μέρισμα ανά μετοχή (Ευρώ) Dividend per share (Euro)	Συνολική Αξία Πληρωμών (Ευρώ) Total Value of Payments (Euro)
ΑΕΡΟΠΟΡΙΑ ΑΙΓΑΙΟΥ (ΚΟ) - AEGEAN AIRLINES (CR)	2018	03/06/2019	0.6000	42,850,260.00
ΕΛΛΗΝΙΚΑ ΧΡΗΜΑΤΙΣΤΗΡΙΑ - ΧΡΗΜΑΤΙΣΤΗΡΙΟ ΑΘΗΝΩΝ (ΚΟ) - HELLENIC EXCHANGES-ATHENS STOCK	2018	05/06/2019	0.0500	3,017,400.00
<b>PAPERPACK Α.Β.Ε.Ε. (ΚΟ) - PAPERPACK S.A. (CR)</b>	2018	06/06/2019	0.1500	592,963.50
ΑΝΩΝΥΜΟΣ ΕΤΑΙΡΙΑ ΤΣΙΜΕΝΤΩΝ ΤΙΤΑΝ (ΚΟ) - TITAN CEMENT COMPANY S.A. (CR)	2018	11/06/2019	0.1591	12,259,195.33
ΑΝΩΝΥΜΟΣ ΕΤΑΙΡΙΑ ΤΣΙΜΕΝΤΩΝ ΤΙΤΑΝ (ΠΟ) - TITAN CEMENT COMPANY S.A. (PR)	201	11/06/2019	0.1591	1,204,062.59
ΓΕΚΕ Α.Ε. (ΚΑ) - GEKE S.A. (CB)	2018	12/06/2019	0.3200	2,694,000.00
ΕΘΝΙΚΗ ΠΑΝΓΑΙΑ Α.Ε.Ε.Α.Π. (ΚΟ) - NBG PANGAEA R.E.I.C. (CR)	2018	20/06/2019	0.1960	50,076,928.66
ΠΛΑΣΤΙΚΑ ΘΡΑΚΗΣ ΕΤΑΙΡΕΙΑ ΣΥΜΜΕΤΟΧΩΝ Α.Ε.Ε. (ΚΟ) - THRACE PLASTICS HOLDING AND COMMERC	2018	20/06/2019	0.0444	1,944,176.32
ΜΟΤΟΡ ΟΪΛ (ΕΛΛΑΣ) ΔΙΥΛ. ΚΟΡΙΝΘΟΥ ΑΕ (ΚΟ) - MOTOR OIL (HELLAS) REFINERIES SA (CR)	2018	26/06/2019	0.9500	105,243,831.00
ΜΥΤΙΛΗΝΑΙΟΣ Α.Ε. ΟΜΙΛΟΣ ΕΠΙΧ/ΩΝ (ΚΟ) - MYTILINEOS HOLDINGS S.A. (CR)	2018	26/06/2019	0.3600	51,440,817.96
ΟΠΑΠ ΑΕ (ΚΟ) - OPAP S.A. (CR)	2018	26/06/2019	0.6000	191,400,000.00
ΕΤ. ΥΔΡΕΥΣΗΣ & ΑΠΟΧ. ΘΕΣ/ΚΗΣ Α.Ε. (ΚΟ) - THESSALONIKA WATER & SEWERAGE SA (CR)	2018	27/06/2019	0.1260	4,573,800.00
Ε.ΥΔ.Α.Π. Α.Ε. (ΚΟ) - ATHENS WATER SUPPLY & SEWERAGE S.A. (CR)	2018	28/06/2019	0.2700	28,755,000.00
<b>ΣΥΝΟΛΟ ΜΕΡΙΣΜΑΤΩΝ - TOTAL OF PAID DIVIDENDS :</b>				<b>496,052,435.36</b>
<b>ΓΕΝΙΚΟ ΣΥΝΟΛΟ ΜΕΡΙΣΜΑΤΩΝ &amp; ΤΟΚΟΜΕΡΙΔΙΩΝ - GRAND TOTAL OF PAID DIVIDENDS &amp; COUPONS :</b>				<b>496,052,435.36</b>

ΜΕΤΑΒΟΛΕΣ ΜΕΤΟΧΙΚΟΥ ΚΕΦΑΛΑΙΟΥ- SHARE CAPITAL CHANGES

ΜΕΤΟΧΗ NAME OF STOCK	Ημερομηνία Αποκοπής Ex Date	Αριθμός Νέων Δωρεάν Μετοχών Number of New Bonus Shares	Αριθμός Νέων Μετοχών (Με Καταβολή Μετρητών) Number of New Shares (By Rights' Issue)	Τιμή - Διάθεσης Ευρώ Issue Price Euro	Αλλαγή Ονομ. Αξίας (Ευρώ) Change of Nominal Value	
					Νέα New	Παλιά Old
ΙΝΤΕΡΤΕΚ Α.Ε. ΔΙΕΘΝΕΙΣ ΤΕΧΝ/ΓΙΕΣ (ΚΟ) - INTERTECH S.A. INTER. TECHNOLOGIES (CR)	06/05/2019				0.50	1.46
ΤΡΑΠΕΖΑ EUROBANK ΕΡΓΑΣΙΑΣ Α.Ε. (ΚΟ) - EUROBANK ΕΡΓΑΣΙΑΣ S.A. (CR)	23/05/2019				0.23	0.30

Ημερομηνία Απονομής Δικαιώματος Ex Coupon Date for Rights Issue	Αριθμός Μερισματοπαιδιών No of Coupon	ΔΙΚΑΙΩΜΑΤΑ ΜΕΤΟΧΩΝ STOCKS RIGHTS	Στοιχεία Τελευταίας Συνεδρίασης του Μήνα Data of Month's Last Session						Συναλλαγές Μηνός σε Τεμάχια Monthly Transactions in Items	Αριθμός Πράξεων Μηνός Monthly Nr of Trades	Αξία Συναλλαγών Μηνός (Ευρώ) Monthly Value of Transactions (Euro)
			Κατώτερη Low	Ανώτερη High	Τελευταία Last	Τιμή Τελευταίας Ζήτησεως Price of Last Offer	Τεμάχια Τελευταίας Προσφοράς Volume of Last Bid	Τιμή Τελευταίας Προσφοράς Price of Last Offer			
25.04.19		ΜΟΤΟΔΥΝΑΜΙΚΗ Α.Ε.Ε. (ΚΟ) - MOTODYNAMICS S.A. (CR)							2,671,286	613	545,138.44



ΕΙΣΑΓΩΓΕΣ ΝΕΩΝ ΕΤΑΙΡΙΩΝ - LISTING OF NEW COMPANIES

Ημερομηνία Εισαγωγής - Issue Date	Εταιρία - Company	Αγορά - Market
-----------------------------------	-------------------	----------------

## ΕΚΠΟΙΗΣΕΙΣ - FORCED SALES

Ελληνική ονομασία χρεογράφου Αγγλική ονομασία χρεογράφου	Τύπος χρεογράφου Security Type	Τύπος Type	Αξία συναλλαγών (€) Value of transactions	% συνολικής αξίας συναλλαγών % Total trans.value	Όγκος συναλλαγών Volume of transactions	% συνολικού όγκου συναλλαγών % Total trans. volume	Αριθμός πράξεων Number of trades
Ο ΚΕΚΡΩΨ Α.Ε. (ΚΟ) - ΚΕΚΡΟΨ S.A. (CR)	Μετοχή - Stocks	Κανονική Εκποίηση - Norma Forced Sale	20,138	0.5%	7,400	0.4%	4
ΕΥΡΟΣΥΜΒΟΥΛΟΙ Α.Ε. (ΚΟ) - EUROCONSULTANTS S.A. (CR)	Μετοχή - Stocks	Εκποίηση Κλασματικών Υπολοίπων - Forced Sale of Remainings	43,445	33.9%	317,119	37.8%	1
ΙΑΣΩ Α.Ε. (ΚΟ) - ΙΑΣΟ S.A. (CR)	Μετοχή - Stocks	Κανονική Εκποίηση - Norma Forced Sale	1,955,213	41.5%	1,358,870	42.0%	18
<b>ΣΥΝΟΛΟ / TOTAL</b>			<b>2,018,796.36</b>		<b>1,683,389</b>		<b>23</b>

ΑΡΙΘΜΟΣ ΕΙΣΗΓΜΕΝΩΝ ΟΜΟΛΟΓΙΑΚΩΝ ΔΑΝΕΙΩΝ, ΕΤΑΙΡΙΩΝ & ΜΕΤΟΧΙΚΩΝ ΕΚΔΟΣΕΩΝ ΣΤΟ ΤΕΛΟΣ ΤΟΥ ΜΗΝΑ

ETH YEARS	ΧΡΕΟΓΡΑΦΑ - SECURITIES								
	Αριθμός Ομολογιακών Δανείων Number of Bonds *		Κύρια Αγορά Main Market	Επιτήρηση Surveillance		Αναστολή Under Suspension		Δ.Α.Κ. - E.T.F.s	
	Εθνικά National	Εταιρικά Corporate	Αριθμός Εταιριών Number of Companies	Αριθμός Εισηγμένων Μετοχών Number of Listed Shares Issues	Αριθμός Εταιριών Number of Companies	Αριθμός Εισηγμένων Μετοχών Number of Listed Shares Issues	Αριθμός Εταιριών Number of Companies		Αριθμός Εισηγμένων Μετοχών Number of Listed Shares Issues
2018	31	9	135	138	28	31	15		16
2019 Ιαν. - Jan.	31	9	135	138	28	31	15	16	1
2019 Φεβ - Feb	35	9	135	138	28	31	15	16	1
2019 Μάρ. - Mar.	38	10	135	138	28	31	14	15	1
2019 Απρ. - Apr.	36	10	131	134	28	31	17	18	1
2019 Μάιος - May	35	10	128	131	28	31	17	18	1
2019 Ιούν.-Jun.	35	10	128	131	28	31	16	18	1

9. Διάγραμμα Αριθμού Εισηγμένων Εταιριών & Μετοχών -  
Number of Listed Companies & Stock Issues Chart

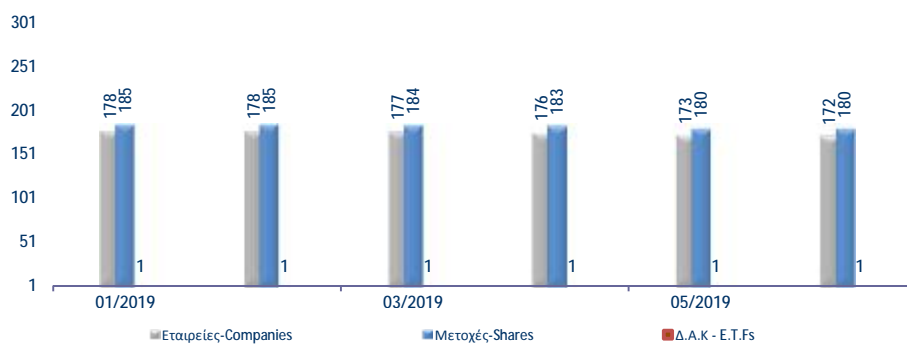

Κυριότεροι ευρωπαϊκοί χρηματιστηριακοί δείκτες (κλείσιμο τέλους περιόδου). Σωρευτικές μεταβολές από 31/12/2012  
Major european stock exchanges indices (closing at the end of period). Cumulative changes since 31/12/2012

ΕΤΟΣ / ΜΗΝΑΣ YEAR / MONTH	HELEX - Greece		BEL20-Βέλγιο		CAC 40-France		DAX-Germany		FTSE MIB - Ιταλία		IBEX 35-Spain		PSI20-Portugal	
	Τιμή στο κλείσιμο	Δ%	Τιμή στο κλείσιμο	Δ%	Τιμή στο κλείσιμο	Δ%	Τιμή στο κλείσιμο	Δ%	Τιμή στο κλείσιμο	Δ%	Τιμή στο κλείσιμο	Δ%	Τιμή στο κλείσιμο	Δ%
2012	907.90		2,475.81		3,641.07		7,612.39		16,273.38		8,167.50		5,655.15	
2013	1,162.68	28.06%	2,923.82	18.10%	4,295.95	17.99%	9,552.16	25.48%	18,967.71	16.56%	9,916.70	21.42%	6,558.85	15.98%
2014	826.18	-9.00%	3,285.26	32.69%	4,272.75	17.35%	9,805.55	28.81%	19,011.96	16.83%	10,279.50	25.86%	4,798.99	-15.14%
2015	631.35	-30.46%	3,700.30	49.46%	4,637.06	27.35%	10,743.01	41.13%	21,418.37	31.62%	9,544.20	16.86%	5,313.17	-6.05%
2016	643.64	-29.11%	3,606.36	45.66%	4,862.31	33.54%	11,481.06	50.82%	19,234.58	18.20%	9,352.10	14.50%	4,679.20	-17.26%
2017	802.37	-11.62%	3,977.88	60.67%	5,312.56	45.91%	12,917.64	69.69%	21,853.34	34.29%	10,043.90	22.97%	5,388.33	-4.72%
2018	613.30	-32.45%	3,243.63	31.01%	4,730.69	29.93%	10,558.96	38.71%	18,324.03	12.60%	8,539.90	4.56%	4,731.47	-16.33%
Jan-19	634.64	-30.10%	3,491.62	41.03%	4,992.72	37.12%	11,173.10	46.78%	19,730.78	21.25%	9,056.70	10.89%	5,129.02	-9.30%
Feb-19	707.51	-22.07%	3,604.48	45.59%	5,240.53	43.93%	11,515.64	51.27%	20,659.46	26.95%	9,277.70	13.59%	5,185.43	-8.31%
Mar-19	721.37	-20.55%	3,658.72	47.78%	5,350.53	46.95%	11,526.04	51.41%	21,286.13	30.80%	9,240.30	13.13%	5,206.61	-7.93%
Apr-19	773.24	-14.83%	3,743.67	51.21%	5,586.41	53.43%	12,344.08	62.16%	21,881.33	34.46%	9,570.60	17.18%	5,390.56	-4.68%
May-19	830.24	-8.55%	3,427.18	38.43%	5,207.63	43.02%	11,726.84	54.05%	19,802.11	21.68%	9,004.20	10.24%	5,043.99	-10.81%
Jun-19	868.48	-4.34%	3,547.46	43.28%	5,538.97	52.12%	12,398.80	62.88%	21,234.79	30.49%	9,198.80	12.63%	5,137.47	-9.15%

10. Διάγραμμα σωρευτικών μεταβολών  
Cumulative changes chart since

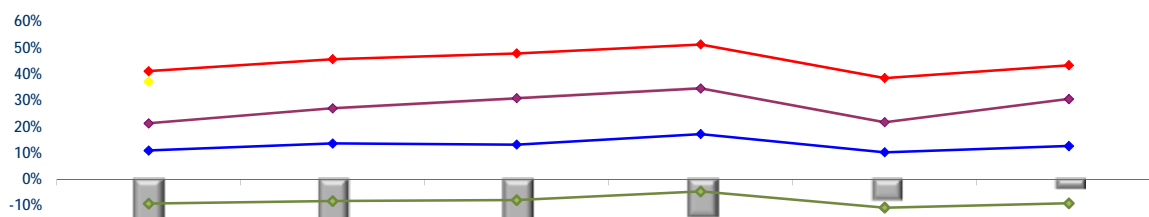

Ανοδικές/Καθοδικές συνεδριάσεις, Μεταβλητότητα και Συντελεστές Συσχέτισης ξένων χρηματιστηριακών δεικτών με Γενικό Δείκτη Posit./Neg. Trading Sessions, Volatility and Correlation Co-Efficients of major foreign indices with the ATHEX Composite Index

Τρίμηνα Quarters	FTSE*100				Συντελεστής Συσχέτισης με Γεν. Δείκτη Correlation with ATHEX Composite Index	ΓΕΝΙΚΟΣ ΔΕΙΚΤΗΣ ΧΡΗΜΑΤΙΣΤΗΡΙΟΥ ΑΘΗΝΩΝ - ATHEX COMPOSITE INDEX				Δ%
	Συνεδριάσεις Trading sessions		Δ%	Μεταβλητότητα (SD) Volatility		Συνεδριάσεις - Trading sessions				
	Ανοδικές Positive	Καθοδικές Negative				Ανοδικές Positive	Κοινά ανοδικές με FTSE*100 Positive trading both for the session and FTSE*100	Καθοδικές Negative	Κοινά καθοδικές με FTSE*100 Negative in common with FTSE*100	
2017:3	32	31	0.82%	0.60%	0.35	34	20	30	18	-8.27%
2017:4	34	29	4.27%	0.48%	-0.02	37	18	26	10	6.19%
2018:1	29	34	-8.21%	0.79%	0.41	28	17	34	22	-2.73%
2018:2	36	23	8.22%	0.78%	0.30	29	20	31	14	-2.94%
2018:3	34	30	-1.66%	0.66%	0.41	30	21	34	21	-8.70%
2018:4	27	41	-10.41%	0.93%	0.38	27	15	40	28	-11.33%
2019:1	35	26	8.19%	0.79%	0.25	42	25	19	9	17.62%
2019:2	32	27	2.01%	0.58%	0.20	35	19	24	11	20.39%

Τρίμηνα Quarters	DAX				Συντελεστής Συσχέτισης με Γεν. Δείκτη Correlation with ATHEX Composite Index	ΓΕΝΙΚΟΣ ΔΕΙΚΤΗΣ ΧΡΗΜΑΤΙΣΤΗΡΙΟΥ ΑΘΗΝΩΝ - ATHEX COMPOSITE INDEX				Δ%
	Συνεδριάσεις Trading sessions		Δ%	Μεταβλητότητα (SD) Volatility		Συνεδριάσεις - Trading sessions				
	Ανοδικές Positive	Καθοδικές Negative				Ανοδικές Positive	Κοινά ανοδικές με DAX Positive sessions in common with DAX	Καθοδικές Negative	Κοινά καθοδικές με DAX Negative in common with DAX	
2017:3	35	29	4.09%	0.68%	0.30	34	21	30	16	-8.27%
2017:4	30	31	0.69%	0.63%	0.10	37	19	26	15	6.19%
2018:1	32	31	-6.35%	1.06%	0.36	28	18	34	20	-2.73%
2018:2	31	28	1.73%	0.96%	0.41	29	18	31	18	-2.94%
2018:3	37	28	-0.48%	0.77%	0.50	30	23	34	20	-8.70%
2018:4	23	42	-13.78%	1.09%	0.53	27	16	40	32	-11.33%
2019:1	34	27	9.16%	0.94%	0.29	42	25	19	10	17.62%
2019:2	40	20	7.57%	0.87%	0.25	35	27	24	13	20.39%

Τρίμηνα Quarters	CAC 40				Συντελεστής Συσχέτισης με Γεν. Δείκτη Correlation with ATHEX Composite Index	ΓΕΝΙΚΟΣ ΔΕΙΚΤΗΣ ΧΡΗΜΑΤΙΣΤΗΡΙΟΥ ΑΘΗΝΩΝ - ATHEX COMPOSITE INDEX				Δ%
	Συνεδριάσεις Trading sessions		Δ%	Μεταβλητότητα (SD) Volatility		Συνεδριάσεις - Trading sessions				
	Ανοδικές Positive	Καθοδικές Negative				Ανοδικές Positive	Κοινά ανοδικές με CAC 40 Positive trading both for the session and CAC 40	Καθοδικές Negative	Κοινά καθοδικές με CAC 40 Negative trading both for the session and	
2017:3	35	29	4.08%	0.68%	0.32	34	21	30	16	-8.27%
2017:4	28	35	-0.32%	0.53%	0.02	37	19	26	17	6.19%
2018:1	34	29	-2.73%	0.92%	0.51	28	20	34	20	-2.73%
2018:2	31	29	3.02%	0.76%	0.43	29	17	31	17	-2.94%
2018:3	38	27	3.19%	0.69%	0.45	30	23	34	19	-8.70%
2018:4	25	43	-13.89%	1.10%	0.47	27	16	40	31	-11.33%
2019:1	35	26	13.10%	0.84%	0.42	42	28	19	12	17.62%
2019:2	36	25	3.52%	0.83%	0.32	35	25	24	15	20.39%

Τρίμηνα Quarters	IBEX 35				Συντελεστής Συσχέτισης με Γεν. Δείκτη X.A. Correlation with ATHEX Composite Index	ΓΕΝΙΚΟΣ ΔΕΙΚΤΗΣ ΧΡΗΜΑΤΙΣΤΗΡΙΟΥ ΑΘΗΝΩΝ - ATHEX COMPOSITE INDEX				Δ%
	Συνεδριάσεις Trading sessions		Δ%	Μεταβλητότητα (SD) Volatility		Συνεδριάσεις - Trading sessions				
	Ανοδικές Positive	Καθοδικές Negative				Ανοδικές Positive	Κοινά ανοδικές με IBEX 35 Positive sessions in common with IBEX 35	Καθοδικές Negative	Κοινά καθοδικές με IBEX 35 Negative in common with IBEX 35	
2017:3	31	33	-0.60%	0.76%	0.30	34	20	30	19	-8.27%
2017:4	26	37	-3.25%	0.90%	0.05	37	16	26	16	6.19%
2018:1	34	29	-4.42%	0.91%	0.53	28	21	34	21	-2.73%
2018:2	34	26	0.23%	0.89%	0.42	29	20	31	17	-2.94%
2018:3	36	29	-2.43%	0.66%	0.36	30	19	34	17	-8.70%
2018:4	29	39	-9.05%	1.05%	0.46	27	17	40	28	-11.33%
2019:1	33	28	8.20%	0.79%	0.34	42	27	19	13	17.62%
2019:2	32	29	-0.45%	0.69%	0.32	35	24	24	18	20.39%

Ανοδικές/Καθοδικές συνεδριάσεις, Μεταβλητότητα και Συντελεστές Συσχέτισης ξένων χρηματιστηριακών δεικτών με Γενικό Δείκτη Posit./Neg. Trading Sessions, Volatility and Correlation Co-Efficients of major foreign indices with the ATHEX Composite index

Τρίμηνα Quarters	BEL-20				Συντελεστής Συσχέτισης με Γεν. Δείκτη Correlation with ATHEX Composite Index	ΓΕΝΙΚΟΣ ΔΕΙΚΤΗΣ ΧΡΗΜΑΤΙΣΤΗΡΙΟΥ ΑΘΗΝΩΝ - ATHEX COMPOSITE INDEX				Δ%
	Συνεδριάσεις Trading sessions		Δ%	Μεταβλητότητα (SD) Volatility		Συνεδριάσεις - Trading sessions				
	Ανοδικές Positive	Καθοδικές Negative				Ανοδικές Positive	Κοινά ανοδικές με BEL-20 Positive sessions in common with BEL-20	Καθοδικές Negative	Κοινά καθοδικές με BEL-20 Negative in common with BEL-20	
2017:3	37	27	5.91%	0.59%	0.22	34	22	30	15	-8.27%
2017:4	32	31	-0.99%	0.45%	0.03	37	20	26	14	6.19%
2018:1	34	29	-3.04%	0.87%	0.50	28	20	34	20	-2.73%
2018:2	28	32	-3.56%	0.73%	0.45	29	17	31	20	-2.94%
2018:3	38	27	-0.35%	0.58%	0.38	30	21	34	17	-8.70%
2018:4	28	40	-12.49%	1.17%	0.46	27	19	40	31	-11.33%
2019:1	36	25	12.80%	0.85%	0.42	42	31	19	14	17.62%
2019:2	29	32	-3.04%	0.86%	0.39	35	23	24	20	20.39%

Τρίμηνα Quarters	AEX				Συντελεστής Συσχέτισης με Γεν. Δείκτη Correlation with ATHEX Composite Index	Γενικός Δείκτης Χ.Α - ATHEX COMPOSITE INDEX				Δ%
	Συνεδριάσεις Trading sessions		Δ%	Μεταβλητότητα (SD) Volatility		Συνεδριάσεις - Trading sessions				
	Ανοδικές Positive	Καθοδικές Negative				Ανοδικές Positive	Κοινά ανοδικές με AEX Positive sessions in common with AEX	Καθοδικές Negative	Κοινά καθοδικές με AEX Negative in common with AEX	
2017:3	33	30	5.90%	0.57%	0.28	34	19	30	15	-8.27%
2017:4	34	29	1.40%	0.48%	0.01	37	20	26	12	6.19%
2018:1	35	28	-2.77%	0.92%	0.41	28	19	34	18	-2.73%
2018:2	37	23	4.18%	0.76%	0.40	29	21	31	15	-2.94%
2018:3	37	28	-0.37%	0.62%	0.47	30	22	34	19	-8.70%
2018:4	32	36	-11.23%	1.09%	0.44	27	19	40	27	-11.33%
2019:1	40	21	12.52%	0.72%	0.34	42	32	19	11	17.62%
2019:2	34	27	2.33%	0.68%	0.38	35	22	24	13	20.39%

Τρίμηνα Quarters	PSI-20				Συντελεστής Συσχέτισης με Γεν. Δείκτη Correlation with ATHEX Composite Index	ΓΕΝΙΚΟΣ ΔΕΙΚΤΗΣ ΧΡΗΜΑΤΙΣΤΗΡΙΟΥ ΑΘΗΝΩΝ - ATHEX COMPOSITE INDEX				Δ%
	Συνεδριάσεις Trading sessions		Δ%	Μεταβλητότητα (SD) Volatility		Συνεδριάσεις - Trading sessions				
	Ανοδικές Positive	Καθοδικές Negative				Ανοδικές Positive	Κοινά ανοδικές με PSI-20 Positive sessions in common with PSI-20	Καθοδικές Negative	Κοινά καθοδικές με PSI-20 Negative in common with PSI-20	
2017:3	37	27	4.98%	0.65%	0.14	34	22	30	15	-8.27%
2017:4	31	32	-0.39%	0.49%	0.09	37	18	26	13	6.19%
2018:1	31	32	0.32%	0.85%	0.47	28	16	34	19	-2.73%
2018:2	34	26	2.27%	0.93%	0.40	29	19	31	16	-2.94%
2018:3	31	34	-3.06%	0.59%	0.38	30	17	34	20	-8.70%
2018:4	27	41	-11.71%	0.90%	0.51	27	15	40	28	-11.33%
2019:1	39	22	12.04%	0.78%	0.30	42	30	19	10	17.62%
2019:2	28	33	-1.33%	0.76%	0.36	35	21	24	18	20.39%

Τρίμηνα Quarters	FTSE MIB				Συντελεστής Συσχέτισης με Γεν. Δείκτη Correlation with ATHEX Composite Index	ΓΕΝΙΚΟΣ ΔΕΙΚΤΗΣ ΧΡΗΜΑΤΙΣΤΗΡΙΟΥ ΑΘΗΝΩΝ - ATHEX COMPOSITE INDEX				Δ%
	Συνεδριάσεις Trading sessions		Δ%	Μεταβλητότητα (SD) Volatility		Συνεδριάσεις - Trading sessions				
	Ανοδικές Positive	Καθοδικές Negative				Ανοδικές Positive	Κοινά ανοδικές με OBX Positive sessions in common with OBX	Καθοδικές Negative	Κοινά καθοδικές με OBX Negative in common with OBX	
2017:3	37	27	10.26%	0.71%	0.30	34	20	30	13	-8.27%
2017:4	30	33	-3.71%	0.71%	0.05	37	19	26	15	6.19%
2018:1	38	25	2.55%	1.09%	0.50	28	21	34	17	-2.73%
2018:2	34	26	-3.50%	1.29%	0.35	29	18	31	15	-2.94%
2018:3	30	34	-4.23%	1.05%	0.44	30	19	34	23	-8.70%
2018:4	25	41	-11.53%	1.27%	0.43	27	18	40	33	-11.33%
2019:1	39	22	16.17%	0.90%	0.39	42	33	19	13	17.62%
2019:2	32	29	-0.24%	0.90%	0.28	35	22	24	16	20.39%

Ανοδικές/Καθοδικές συνεδριάσεις, Μεταβλητότητα και Συντελεστές Συσχέτισης ξένων χρηματιστηριακών δεικτών με Γενικό Δείκτη Posit./Neg. Trading Sessions, Volatility and Correlation Co-Efficients of major foreign indices with the ATHEX Composite index

Τρίμηνα Quarters	S&P500				Συντελεστής Συσχέτισης με Γεν. Δείκτη Correlation with ATHEX Composite Index	ΓΕΝΙΚΟΣ ΔΕΙΚΤΗΣ ΧΡΗΜΑΤΙΣΤΗΡΙΟΥ ΑΘΗΝΩΝ - ATHEX COMPOSITE INDEX				Δ%
	Συνεδριάσεις Trading sessions		Δ%	Μεταβλητότητα (SD) Volatility		Συνεδριάσεις - Trading sessions				
	Ανοδικές Positive	Καθοδικές Negative				Ανοδικές Positive	Κοινά ανοδικές με S&P500 Positive sessions in common with S&P500	Καθοδικές Negative	Κοινά καθοδικές με S&P500 Negative in common with S&P500	
2017:3	39	23	3.96%	0.44%	0.17	34	22	30	11	-8.27%
2017:4	36	26	6.12%	0.35%	-0.02	37	19	26	9	6.19%
2018:1	34	27	-1.22%	1.23%	0.28	28	20	34	19	-2.73%
2018:2	33	27	2.93%	0.66%	0.16	29	18	31	16	-2.94%
2018:3	36	27	7.20%	0.45%	0.17	30	20	34	16	-8.70%
2018:4	27	40	-13.97%	1.51%	0.26	27	14	40	26	-11.33%
2019:1	35	23	13.07%	0.87%	0.19	42	26	19	10	17.62%
2019:2	34	26	3.79%	0.74%	0.09	35	22	24	14	20.39%

Τρίμηνα Quarters	DJI				Συντελεστής Συσχέτισης με Γεν. Δείκτη Correlation with ATHEX Composite Index	ΓΕΝΙΚΟΣ ΔΕΙΚΤΗΣ ΧΡΗΜΑΤΙΣΤΗΡΙΟΥ ΑΘΗΝΩΝ - ATHEX COMPOSITE INDEX				Δ%
	Συνεδριάσεις Trading sessions		Δ%	Μεταβλητότητα (SD) Volatility		Συνεδριάσεις - Trading sessions				
	Ανοδικές Positive	Καθοδικές Negative				Ανοδικές Positive	Κοινά ανοδικές με FTSE- 100 Positive sessions in common with DJI	Καθοδικές Negative	Κοινά καθοδικές με DJI Negative in common with DJI	
2017:3	40	22	4.94%	0.40%	0.06	34	20	30	8	-8.27%
2017:4	42	20	10.33%	0.39%	0.02	37	23	26	7	6.19%
2018:1	34	27	-2.49%	1.34%	0.29	28	20	34	19	-2.73%
2018:2	30	30	0.70%	0.74%	0.15	29	14	31	15	-2.94%
2018:3	38	25	9.01%	0.50%	0.13	30	22	34	16	-8.70%
2018:4	31	36	-11.83%	1.52%	0.28	27	14	40	22	-11.33%
2019:1	34	25	11.15%	0.87%	0.20	42	26	19	11	17.62%
2019:2	33	27	2.59%	0.75%	0.07	35	21	24	14	20.39%

Τρίμηνα Quarters	NIKKEI-225				Συντελεστής Συσχέτισης με Γεν. Δείκτη Correlation with ATHEX Composite Index	ΓΕΝΙΚΟΣ ΔΕΙΚΤΗΣ ΧΡΗΜΑΤΙΣΤΗΡΙΟΥ ΑΘΗΝΩΝ - ATHEX COMPOSITE INDEX				Δ%
	Συνεδριάσεις Trading sessions		Δ%	Μεταβλητότητα (SD) Volatility		Συνεδριάσεις - Trading sessions				
	Ανοδικές Positive	Καθοδικές Negative				Ανοδικές Positive	Κοινά ανοδικές με NIKKEI- 225 Positive sessions in common with NIKKEI-225	Καθοδικές Negative	Κοινά καθοδικές με NIKKEI-225 Negative in common with NIKKEI-225	
2017:3	29	32	1.61%	0.59%	-0.19	34	15	30	15	-8.27%
2017:4	38	22	11.83%	0.72%	0.07	37	21	26	8	6.19%
2018:1	27	31	-7.05%	1.41%	0.04	28	12	34	17	-2.73%
2018:2	34	23	5.41%	0.69%	0.29	29	20	31	14	-2.94%
2018:3	35	27	8.14%	0.83%	0.21	30	21	34	20	-8.70%
2018:4	30	36	-17.02%	1.67%	-0.03	27	14	40	23	-11.33%
2019:1	28	27	8.40%	1.01%	-0.17	42	17	19	5	17.62%
2019:2	28	28	0.33%	0.75%	0.05	35	16	24	11	20.39%

Τρίμηνα Quarters	HANGSENG				Συντελεστής Συσχέτισης με Γεν. Δείκτη Correlation with ATHEX Composite Index	ΓΕΝΙΚΟΣ ΔΕΙΚΤΗΣ ΧΡΗΜΑΤΙΣΤΗΡΙΟΥ ΑΘΗΝΩΝ - ATHEX COMPOSITE INDEX				Δ%
	Συνεδριάσεις Trading sessions		Δ%	Μεταβλητότητα (SD) Volatility		Συνεδριάσεις - Trading sessions				
	Ανοδικές Positive	Καθοδικές Negative				Ανοδικές Positive	Κοινά ανοδικές με HANGSENG Positive sessions in common with HANGSENG	Καθοδικές Negative	Κοινά καθοδικές με HANGSENG Negative in common with HANGSENG	
2017:3	39	24	6.95%	0.72%	0.24	34	25	30	15	-8.27%
2017:4	35	26	8.58%	0.83%	0.23	37	22	26	11	6.19%
2018:1	37	24	0.58%	1.35%	0.56	28	22	34	19	-2.73%
2018:2	29	28	-3.78%	1.19%	0.19	29	15	31	17	-2.94%
2018:3	30	33	-4.03%	1.04%	0.27	30	17	34	20	-8.70%
2018:4	33	33	-6.99%	1.39%	0.29	27	18	40	23	-11.33%
2019:1	38	20	12.40%	1.00%	0.32	42	27	19	7	17.62%
2019:2	28	30	-1.75%	0.99%	0.30	35	18	24	14	20.39%

Συντελεστής συσχέτισης :  $\rho = \text{covariance}(x,y) / (\text{sd}(x) * \text{sd}(y))$

όπου :

$\text{sd}(x)$ : τυπική απόκλιση του  $x$  (π.χ. ο Γενικός Δείκτης) και  $\text{sd}(y)$ : είναι η τυπική απόκλιση του συγκρινόμενου ξένου δείκτη  
 $\text{covariance}$  (συνδιακύμανση) =  $\sum ((x-\mu_x) * (y-\mu_y)) / \text{αριθμός παρατηρήσεων}$

Σημειώνεται πως  $x$ =ημερήσια ποσοστιαία μεταβολή

11. Πίνακας συντελεστών συσχέτισης μεταξύ των κυριότερων ξένων χρηματιστηριακών δεικτών (01/04/2019 - 28/06/2019)  
 Table of correlation co-efficients data between the major foreign exchanges indices (01/04/2019 - 28/06/2019)

	ΓΔ	FTSE-100	DAX	CAC-40	IBEX-35	BEL-20	AEX	PSI-20	FTSE MIB	SP-500	DJI	NIKKEI 225	HANGSENG
ΓΔ	1.000												
FTSE-100	0.195	1.000											
DAX	0.252	0.747	1.000										
CAC-40	0.325	0.841	0.897	1.000									
IBEX-35	0.322	0.693	0.805	0.802	1.000								
BEL-20	0.387	0.729	0.792	0.814	0.784	1.000							
AEX	0.381	0.823	0.884	0.931	0.848	0.817	1.000						
PSI-20	0.358	0.539	0.690	0.615	0.651	0.682	0.656	1.000					
FTSE MIB	0.279	0.705	0.840	0.879	0.761	0.781	0.825	0.629	1.000				
SP-500	0.088	0.700	0.748	0.710	0.673	0.643	0.713	0.684	0.725	1.000			
DJI	0.067	0.709	0.761	0.739	0.706	0.678	0.718	0.630	0.725	0.958	1.000		
NIKKEI 225	0.047	0.092	0.102	0.045	0.056	0.168	0.139	0.170	0.053	0.079	0.093	1.000	
HANGSENG	0.303	0.269	0.376	0.383	0.294	0.427	0.413	0.336	0.460	0.283	0.244	0.247	1.000



12. Διαγράμματα συσχέτισης των κυριότερων ξένων χρηματιστηριακών δεικτών με Γενικό Δείκτη για την περίοδο 29/06/2018-28/06/2019  
 Correlation charts between major foreign exchanges indices with the ATHEX Composite Index for the period 29/06/2018-28/06/2019

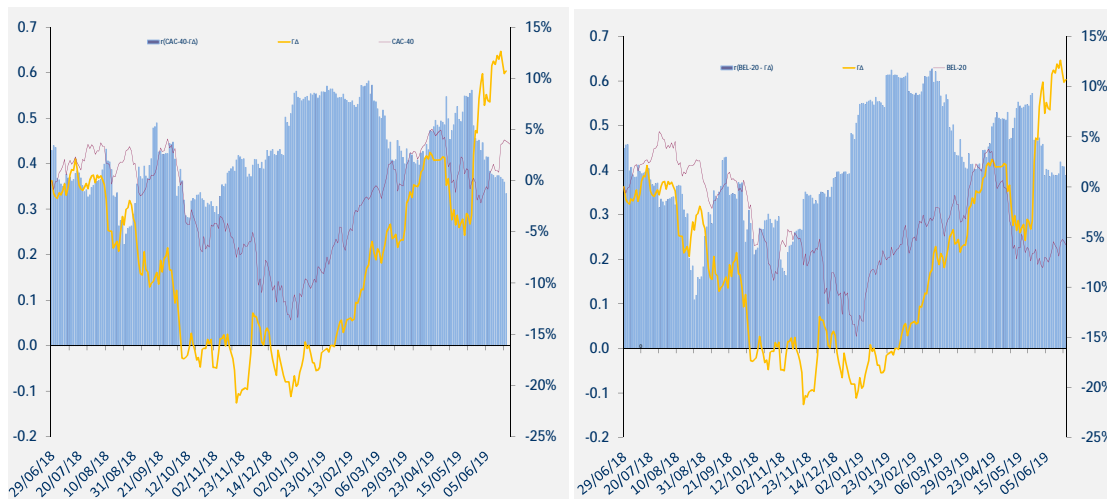
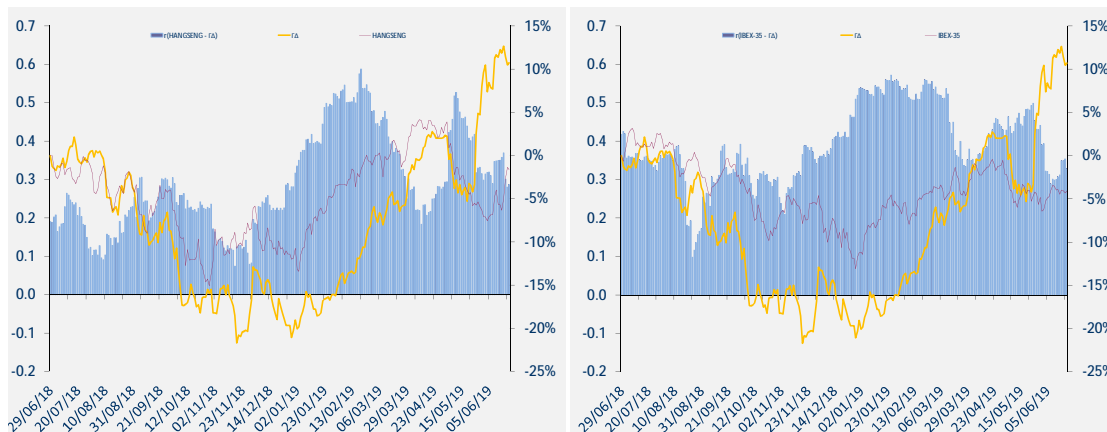
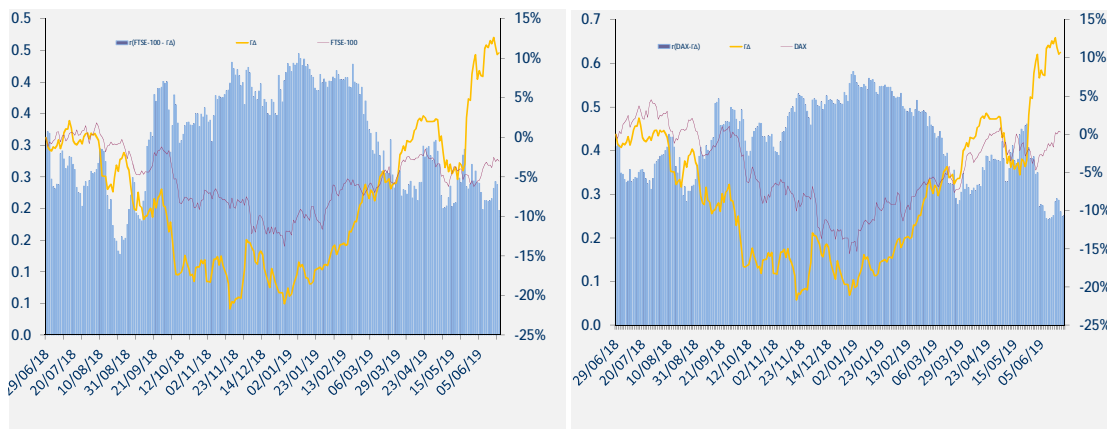

12. Διαγράμματα συσχέτισης των κυριότερων ξένων χρηματιστηριακών δεικτών με Γενικό Δείκτη για την περίοδο 29/06/2018-28/06/2019  
 Correlation charts between major foreign exchanges indices with the ATHEX Composite Index for the period 29/06/2018-28/06/2019

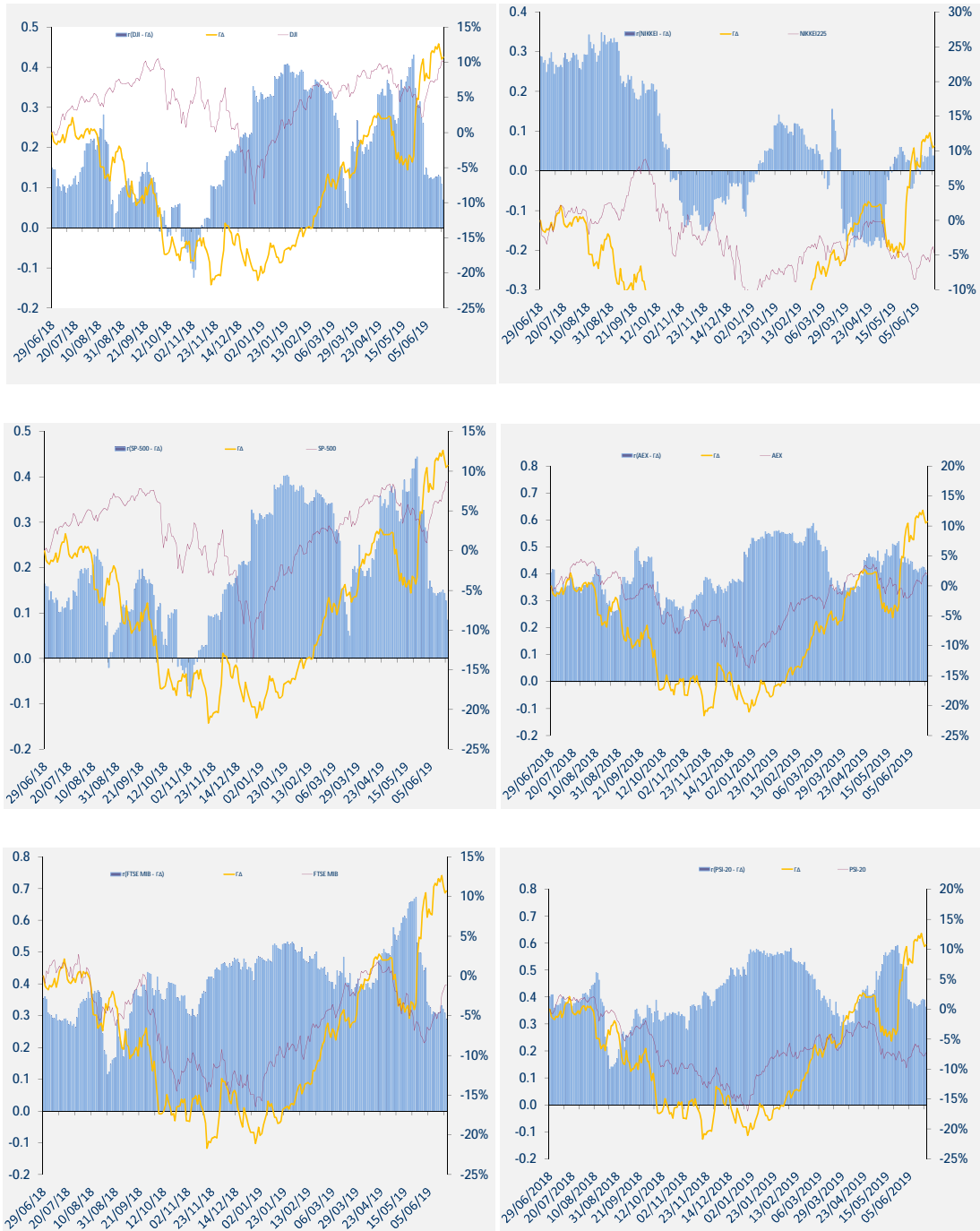

12. Διαγράμματα συσχέτισης των κυριότερων ξένων χρηματιστηριακών δεικτών με Γενικό Δείκτη για την περίοδο 29/06/2018-28/06/2019  
Correlation charts between major foreign exchanges indices with the ATHEX Composite Index for the period 29/06/2018-28/06/2019

ΜΕΤΑΒΟΛΕΣ ΠΕΡΙΟΔΟΥ 29/6/2018-28/6/2019	
Changes 29/6/2018-28/6/2019	
ΓΔ (Ελλάδα)	14.6%
FTSE-100 (Ην. Βασίλειο)	-2.8%
DAX (Γερμανία)	0.8%
CAC-40 (Γαλλία)	4.0%
IBEX-35 (Ισπανία)	-4.4%
BEL-20 (Βέλγιο)	-4.6%
AEX (Ολλανδία)	1.8%
PSI-20 (Πορτογαλία)	-7.1%
FTSE MIB (Ιταλία)	-1.8%
SP-500 (ΗΠΑ)	8.2%
DJI (ΗΠΑ)	9.6%
NIKKEI225 (Ιαπωνία)	-4.6%
HANGSENG (Χονγκ-Κονγκ)	-1.4%

Όλοι οι δείκτες απεικονίζονται ως % μεταβολές ως προς μια κοινή ημερομηνία 28/06/2019.

Το ραβδόγραμμα απεικονίζει τον συντελεστή συσχέτισης (r) μεταξύ του ΓΔ και αντίστοιχου δείκτη ξένου χρηματιστηρίου, όπως αυτός υπολογίζεται διαχρονικά από κυλιόμενο δείγμα 60 παρατηρήσεων (συνεδριάσεις) το οποίο καλύπτει περίπου ένα ημερολογιακό τρίμηνο.



**ATHEX**  
*Athens Stock Exchange*

Λεωφ. Αθηνών 110 104 42 Αθήνα  
110, Athinon Ave. GR 104 42 Athens  
tel. (+30)210-33.66.800, fax (+30)210-33.66.101  
[www.athexgroup.gr](http://www.athexgroup.gr)