

19

Αγορά Χρεογράφων
Μηνιαίο Στατιστικό Δελτίο
Securities Market
Monthly Statistical Bulletin
Μάιος / May



ATHEXGROUP
Athens Exchange Group



ATHEXGROUP
Όμιλος Χρηματιστηρίου Αθηνών

Σελίδα
Page

Διάγ/μα
Πινακας



ATHEXGROUP
Athens Exchange Group

Περιεχόμενα	1-2		CONTENTS
1. Αγορές και Δείκτες			1. Markets & Indices
Διάγραμμα Γ.Δ. Τιμών & Αξίας Συναλλαγών Χρεογράφων	3	1	Composite Share Price Index Chart & Securities Value of Transactions Chart
Λοιποί Δείκτες Μετοχών Χρηματιστηρίου Αθηνών	4		ATHEX Other Market Indices
Κλαδικοί Δείκτες Μετοχών Χρηματιστηρίου Αθηνών	5		ATHEX Sector Market Indices
Χρηματιστηριακή Αξία	6		Market Capitalisation
Διάγραμματα Χρηματιστηριακής Αξίας	6	2	Market Capitalisation Charts
Αξία Συναλλαγών	7		Transactions Value
Διάγραμματα Αξίας Συναλλαγών	7	3	Transactions Charts Value
Συναλλαγές μηνός Μαΐου 2019	8		May 2019 Transactions
2. Ανάλυση Συναλλακτικής Δραστηριότητας			2. Transactional Activity Analysis
Στοιχεία Μέσης Ημερήσιας Αξίας Συναλλαγών μετοχών ανά κατηγορία διαπραγμάτευσης	9-10		Average daily stocks value of transactions data per trading category
Στοιχεία Μέσης Ημερήσιας Αξίας Συναλλαγών μετοχών ανά δείκτη κατηγορίας Μεγάλης Κεφαλαιοποίησης	11-12		Average daily stocks value of transactions data per index of Big Cap category
3. Μηνιαία Ρευστότητα			3. Monthly Liquidity
Μηνιαίοι Μέσοι Όροι Spread	13	4	Monthly average Spread
Μηνιαία μέση Κυκλοφοριακή Ταχύτητα	14	5-6	Monthly average Velocity
Μηνιαία ιστορική Μεταβλητότητα	15	7-8	Monthly historical Volatility
Ομόλογα Διαπραγματεύσιμα στην Α.Α.Σ.Ε.	16-17		Bonds traded in Fixed Income Securities Market
Σημειώσεις Ομολόγων	18		Bonds Notes
Μηνιαία Στοιχεία Μετοχών	19-30		Monthly Stocks Data
Επεξήγηση Πινάκων	31		Explanation of Tables
Σημειώσεις Μετοχών	32		Stocks Notes
Σταθμισμένο P/E των επιμέρους κλάδων και συνόλου αγοράς	33-34		Sectoral and composite weighted P/E ratio
Σταθμισμένο D.Y. των επιμέρους κλάδων και συνόλου αγοράς	35-36		Sectoral and composite weighted D.Y. ratio
Οι 10 μετοχές με τα μεγαλύτερα και μικρότερα P/E	37		10 stocks with the highest and the lowest P/E ratio
Μετοχές με τις μεγαλύτερες και τις μικρότερες Μερισματοδόσεις στο Χρηματιστήριο Αθηνών	37		Stocks with the Highest and Lowest Dividend Yields in the Athex Exchange
Τα 10 χρεόγραφα με τις μεγαλύτερες και μικρότερες μεταβολές τιμής	37		10 securities with the highest and the lowest price changes
Τα 10 χρεόγραφα με την μεγαλύτερη Αξία Συναλλαγών	38		10 securities with the highest Transactions Value
Οι 10 μετοχές με την μεγαλύτερη Εμπορευσιμότητα	38		10 stocks with the highest Marketability
Οι 10 μεγαλύτερες εταιρείες με βάση την Χρηματιστηριακή τους Αξία κατά την 31/05/2019	38		10 biggest companies based on their Market Capitalisation on 31/05/2019
Αποκοπές Μερισμάτων	39		Dividends
Μεταβολές Μετοχικού Κεφαλαίου	40		Share Capital Changes
Δικαιώματα μετοχών	41		Stocks Rights
Νέες Εταιρείες	42		New Companies
Εκποιήσεις Μετοχών	43		Forced Sales



Αριθμός Εισηγμένων Ομολογιακών Δανείων, Εταιριών & Μετοχικών Εκδόσεων	44		Number of Listed Bonds, Companies and Stock Issues
Διάγραμμα αριθμού Εισηγμένων Εταιριών & Μετοχικών Εκδόσεων	44	9	Number of Listed Companies and Stock Issues chart
5. Σύγκριση Γ.Δ. με δείκτες ξένων χρηματιστηρίων		4. Comparison Composite Index to foreign exchange	
Κυριότεροι ευρωπαϊκοί χρηματιστηριακοί Δείκτες	45		Major european stock exchanges Indices
Διάγραμμα σωρευτικών μεταβολών	45	10	Cumulative changes chart
Στοιχεία συντελεστών συσχέτισης των κυριότερων ξένων χρηματιστηριακών δεικτών με Γ.Δ.	46-48		Correlation co-efficients data between major foreign exchanges indices with the Composite index
Πίνακας συντελεστών συσχέτισης των κυριότερων ξένων χρηματιστηριακών δεικτών με Γ.Δ. 01/04/2019-31/05/2019	49	11	Table of correlation co-efficients data between the major foreign exchanges indices with the Composite index 1/04/2019-31/05/2019
Διαγράμματα συσχέτισης των κυριότερων ξένων χρηματιστηριακών δεικτών με Γ.Δ. 31/05/2018-31/05/2019	50-52	12	Correlation charts between major foreign exchanges indices with the Composite index for the period 31/05/2018-31/05/2019

Η εταιρεία Ελληνικά Χρηματιστήρια-Χρηματιστήριο Αθηνών ΑΝΩΝΥΜΗ ΕΤΑΙΡΕΙΑ ΣΥΜΜΕΤΟΧΩΝ καταβάλλει κάθε δυνατή προσπάθεια ώστε να διασφαλίσει ότι οι πληροφορίες και τα λοιπά στοιχεία που εμφανίζονται στο Μηνιαίο Στατιστικό Δελτίο είναι ορθά και πλήρη αλλά δεν έχει καμία ευθύνη για ενδεχόμενο λάθος ή παράλειψη στοιχείων και / ή ευθύνη σχετικά με την ακρίβεια, αξιοπιστία, επικαιροποίηση και πληρότητα των παραπάνω πληροφοριών και στοιχείων ή ευθύνη προερχόμενη άμεσα ή έμμεσα από την χρήση των παραπάνω πληροφοριών.

Η Εταιρεία δεν έχει καμία ευθύνη για την ακρίβεια των στοιχείων που περιλαμβάνονται στις ανακοινώσεις των εισηγμένων εταιρειών. Πιθανές προσβολές δικαιωμάτων τρίτων από το περιεχόμενο των ανακοινώσεων συνιστούν αποκλειστική ευθύνη του αποστολέα των ανακοινώσεων.

Όλα τα αναγραφόμενα στο Μ.Σ.Δ. στοιχεία παρέχονται μόνο για τους σκοπούς της πληροφόρησης και δεν συνιστούν παροχή επενδυτικών συμβουλών ή πρόσκληση για επένδυση σε κινητές αξίες που διαπραγματεύονται στο Χρηματιστήριο.

Αναγνωρίζεται και συμφωνείται ότι όλα τα δικαιώματα επί των πληροφοριών που εμφανίζονται στο ΜΣΔ αποτελούν κυριότητα της εταιρείας και οποιοδήποτε άλλο δικαίωμα συμπεριλαμβανομένου του δικαιώματος πνευματικής ιδιοκτησίας σήματος κ.λπ ανήκουν στην εταιρεία.

Hellenic Exchanges-Athens Stock Exchange S.A endeavours to ensure that the data and other material ("Information") presented on the Monthly Statistical Bulletin are accurate and complete, but it is not liable for any errors or omissions of data or /and for the accuracy, credibility, updating and completeness of the aforesaid information nor it has any liability arising directly or indirectly from the use of the above Information.

The Company is not liable for the accuracy of the data included in listed companies' announcements. Only the sender of such an announcement is fully and solely liable for any infringement of third party's rights from the content of such announcement.

All contents of the Monthly Statistical Bulletin List are provided only for information purposes and do not constitute investment advice or solicitation to invest in securities or other products listed for trading on the company.

You acknowledge and agree that the Company is the owner of any property rights related to any Information appearing on the Monthly Statistical Bulletin including intellectual property rights copyright, trademarks, etc.

1.1 ΒΑΣΙΚΟΙ ΔΕΙΚΤΕΣ ΑΓΟΡΑΣ ΜΕΤΟΧΩΝ ΕΛΛΗΝΙΚΑ ΧΡΗΜΑΤΙΣΤΗΡΙΑ - ΧΡΗΜΑΤΙΣΤΗΡΙΟ ΑΘΗΝΩΝ ΑΝΩΝΥΜΗ ΕΤΑΙΡΕΙΑ ΣΥΜΜΕΤΟΧΩΝ - HELLENIC EXCHANGES - ATHENS STOCK EXCHANGE MARKET INDICES *

Βάση Δείκτη FTSE/XA Large Cap-FTSE/ATHEX Large Cap Index Base: 23.09.1997 = 1000 Μονάδες - Units,

Βάση Δείκτη FTSE/X.A - Χ.Α.Κ Τραπεζικός Δείκτης -FTSE/ATHEX - CSE Banking Index Base: 31.10.2008 = 2000 Μονάδες - Units

Βάση Δείκτη Τιμών Μεσαίας & Μικρής Κεφαλαιοποίησης - Athex Mid & SmallCap Category Price Index Base: 28.11.2008 = 5000 Μονάδες - Units

Βάση Δείκτη FTSE/XA MID CAP-FTSE/ATHEX MID CAP Index Base: 08.12.1999 = 1000 Μονάδες - Units, Βάση Δείκτη FTSE/XA SmallCap -FTSE/ATHEX SmallCap Index Base: 31.05.2001,

Βάση Δείκτη FTSE/XA ΔΕΙΚΤΗΣ ΑΓΟΡΑΣ-FTSE/ATHEX MARKET INDEX Index Base: 31.12.2002 = 2000 Μονάδες - Units, Βάση Δείκτη FTSE MED 100 - FTSE MED 100 Index Base:19.06.2003=5000 Μονάδες - Units,

Βάση Δείκτη FTSE/XA Διεθνούς Δραστηριοποίησης-FTSE/ATHEX Global Traders Index Plus Plus Index Base: 03.12.2012 = 1000 Μονάδες - Units, Βάση Δείκτη FTSE/X.A. Διεθνούς Δραστηριοποίησης - FTSE/ATHEX Global Traders Index Index Base: 03.12.2012 = 1000 Μονάδες - Units,

Βάση Δείκτη GT - 30 Price Index : 31.12.2005 = 1000 Μονάδες - Units, Βάση Δείκτη FTSE/XA Mid & Small Cap Θεμελιωδών μεγεθών-FTSE/ATHEX Mid & Small Cap Factor-Weighted: Index Base 29.10.2012= 1000 Μονάδες-Units, Βάση Δείκτη ΕΛΛΗΝΙΚΟΣ ΔΕΙΚΤΗΣ MID & SMALL CAP/HELLENIC MID & SMALL CAP INDEX Index Base:14.01.2013 = 1000 Μονάδες - Units

Μήνας Months	Γενικός Δείκτης Composite Index			FTSE/X.A. Large Cap - FTSE/Athex Large Cap	FTSE/X.A. Mid Cap - FTSE/Athex Mid Cap	FTSE/X.A. - Χ.Α.Κ. Τραπεζικός Δείκτης - FTSE/Athex - CSE Banking Index	ΕΛΛΗΝΙΚΟΣ ΔΕΙΚΤΗΣ MID & SMALL CAP - HELLENIC MID & SMALL CAP INDEX	FTSE/X.A. Διεθνούς Δραστηριοποίησης Plus - FTSE/ATHEX Global Traders Index Plus	FTSE/X.A. Διεθνούς Δραστηριοποίησης - FTSE/ATHEX Global Traders Index	FTSE/X.A Mid & Small Cap Θεμελιωδών μεγεθών	Δείκτης Τιμών Μεσαίας & Μικρής Κεφαλαιοποίησης Χ.Α ATHEX Mid & SmallCap Price Index	FTSE/X.A. Δείκτης Αγοράς - FTSE/Athex Market Index
	Κλείσιμο Last	Κατώτερη Έτους Year Low	Ανώτερη Έτους Year High									
2017 Μάιος - May	755.85	735.66	895.64	1,990.59	1,196.74	635.04	987.65	2,264.37	2,066.67	2,352.32	4,123.26	493.30
Ιούν.-Jun.	757.57	735.66	895.64	1,986.85	1,233.61	652.39	983.65	2,187.56	2,068.98	2,376.29	3,893.69	493.05
Ιουλ.-Jul.	761.23	735.66	895.64	2,019.36	1,179.06	646.16	979.83	2,185.42	2,079.35	2,404.76	4,039.12	499.96
Αύγ. - Aug.	729.62	700.27	895.64	1,920.65	1,193.64	553.17	975.17	2,231.57	2,097.41	2,360.26	4,032.83	476.73
Σεπ. - Sep.	691.69	675.77	895.64	1,822.33	1,115.05	437.11	974.63	2,271.24	2,087.25	2,339.63	3,916.64	452.03
Οκτ. - Oct.	640.15	610.51	895.64	1,683.67	1,000.05	411.87	912.35	2,062.71	1,946.58	2,259.23	3,736.42	417.27
Νοέμ.-Nov.	630.23	592.70	895.64	1,657.17	958.17	354.55	920.42	1,989.11	1,965.45	2,208.96	3,811.36	410.36
Δεκ.-Dec.	613.30	592.70	895.64	1,608.40	975.09	332.74	906.65	1,994.48	1,897.38	2,215.20	3,962.08	399.17
Ιαν. - Jan.	634.64	600.12	640.57	1,682.67	1,040.51	287.72	944.61	2,101.72	2,058.51	2,293.58	4,350.64	417.91
Φεβ. - Feb.	707.51	600.12	712.23	1,835.87	1,121.95	413.24	1,013.65	2,182.80	2,124.19	2,352.27	4,549.68	455.75
Μάρ. - Mar.	721.37	600.12	730.81	1,879.40	1,146.85	417.94	1,022.35	2,190.88	2,169.78	2,351.81	4,604.49	466.61
Απρ. - Apr.	773.24	600.12	785.31	2,005.73	1,161.97	483.32	1,072.63	2,253.21	2,277.42	2,525.29	4,883.95	497.44
2019 Μάιος - May	830.24	600.12	830.41	2,116.09	1,190.48	595.42	1,115.70	2,228.48	2,278.21	2,497.01	4,825.05	524.38



ΛΟΓΙΟΙ ΔΕΙΚΤΕΣ ΜΕΤΟΧΩΝ ΕΛΛΗΝΙΚΑ ΧΡΗΜΑΤΙΣΤΗΡΙΑ - ΧΡΗΜΑΤΙΣΤΗΡΙΟ ΑΘΗΝΩΝ ΑΝΩΝΥΜΗ ΕΤΑΙΡΕΙΑ ΣΥΜΜΕΤΟΧΩΝ / HELLENIC EXCHANGES - ATHENS STOCK EXCHANGE OTHER MARKET INDIC

Μήνας Months	FTSE/Med 100 - FTSE/Med 100	Συν. Απόδοσης Γενικού Δείκτη ΧΑ Total Return of ATHEX Composite Index	FTSE/X.A. Large Cap Σ.Α. - FTSE/Athex Large Cap Total Return	FTSE/X.A. Large Cap Net Σ.Α. - FTSE/ATHEX Large Cap Net Total Return	FTSE/X.A Mid Cap Συνολικής Απόδοσης FTSE/ATHEX Mid Cap Total Return Index	FTSE/X.A.-Χ.ΑΚ Τραπεζικός Δείκτης Συνολικής Απόδοσης FTSE/ATHEX-CSE Banking Total Return Index
2018 Μάιος - May	4,390.53	1,180.77	2,897.83	859.85	1,442.12	608.57
Ιούν.-Jun.	4,366.49	1,196.08	2,928.99	867.55	1,489.66	625.18
Ιούλ.-Jul.	4,463.39	1,203.26	2,926.48	882.24	1,451.17	608.75
Αύγ. - Aug.	4,634.00	1,153.63	2,783.88	839.23	1,470.74	521.12
Σεπ. - Sep.	4,509.15	1,093.66	2,641.38	796.26	1,376.19	411.79
Οκτ. - Oct.	4,294.14	1,012.90	2,442.89	736.32	1,234.29	388.02
Νοέμ.-Nov.	4,419.29	997.20	2,404.43	724.73	1,182.60	334.01
Δεκ.-Dec.	3,964.83	973.38	2,340.03	705.02	1,203.47	313.47
Ιαν. - Jan.	4,310.53	1,007.26	2,448.08	737.57	1,284.25	271.07
Φεβ. - Feb.	4,386.79	1,122.90	2,671.00	804.73	1,384.74	389.33
Μάρ. - Mar.	4,341.48	1,144.90	2,734.33	823.81	1,415.47	393.74
Απρ. - Apr.	4,601.92	1,227.23	2,858.26	879.18	1,406.72	422.43
2019 Μάιος - May	4,437.10	1,319.39	3,021.97	928.22	1,444.19	520.42

1.3 ΚΛΑΔΙΚΟΙ ΔΕΙΚΤΕΣ ΜΕΤΟΧΩΝ ΕΛΛΗΝΙΚΑ ΧΡΗΜΑΤΙΣΤΗΡΙΑ - ΧΡΗΜΑΤΙΣΤΗΡΙΟ ΑΘΗΝΩΝ ΑΝΩΝΥΜΗ ΕΤΑΙΡΕΙΑ ΣΥΜΜΕΤΟΧΩΝ / HELLENIC EXCHANGES - ATHEX STOCK EXCHANGE MARKET INDICES *

Βάση Κλαδικών Δεικτών Χρηματιστηρίου Αθηνών - Athex Sectoral Indices Base: 30.12.2005=5000

Βάση Δείκτη Όλων των Μετοχών-All Share Index Base: 04.01.1988 = 100 Μονάδες - Units

Μήνας Months	FTSE/X.A. Τράπεζες - FTSE/Athex Banks	FTSE/X.A. Χρηματοοικονομικές Υπηρεσίες - FTSE/Athex Financial Services	FTSE/X.A. Βιομηχανικά Προϊόντα & Υπηρεσίες - FTSE/Athex Industrial Goods & Services	FTSE/X.A. Εμπόριο - FTSE/Athex Retail	FTSE/X.A. Ακίνητης Περιουσίας - FTSE/Real Estate	FTSE/X.A. Προσωπικά & Οικιακά Προϊόντα - FTSE/Athex Personal & Household Goods	FTSE/X.A. Τρόφιμα & Ποτά - FTSE/Athex Food & Beverage	FTSE/X.A. Πρώτες Ύλες - FTSE/Athex Basic Resources	FTSE/X.A. Κατασκευές & Υλικά - FTSE/Athex Construction & Materials	FTSE/X.A. Πετρέλαιο & Αέριο - FTSE/Athex Oil & Gas	FTSE/X.A. Χημικά - FTSE/Athex Chemicals	FTSE/X.A. Ταξίδια & Αναψυχή - FTSE/Athex Travel & Leisure	FTSE/X.A. Τεχνολογία - FTSE/Athex Technology	FTSE/X.A. Τηλ/νίες - FTSE/Athex Telecommu- nications	FTSE/X.A. Υπηρεσίες Κοινής Ωφέλειας - FTSE/Athex Utilities	FTSE/X.A. Υγεία - FTSE/Athex Health Care	Όλων των μετοχών - All Share Index
2018 Μάιος - May	839.05	1,054.76	2,264.64	747.30	3,280.23	7,657.79	11,085.83	4,000.59	2,797.00	4,195.62	9,895.73	1,628.61	910.90	2,821.38	1,955.53	386.35	186.16
Ιούν.-Jun.	861.97	981.45	2,224.96	55.00	3,145.45	7,844.67	10,641.66	3,757.06	2,956.80	4,184.84	10,021.51	1,699.59	891.84	2,917.72	1,954.63	390.39	185.15
Ιούλ.-Jul.	853.74	985.20	2,219.33	56.77	3,140.64	7,603.87	11,361.53	3,906.64	2,901.08	4,342.19	9,688.63	1,649.61	849.99	3,055.35	2,004.72	393.16	188.59
Αύγ. - Aug.	730.88	972.73	2,193.12	57.92	3,200.56	7,222.16	11,043.71	3,794.97	2,808.71	4,728.23	9,556.79	1,606.22	917.28	3,025.07	1,984.73	394.60	181.86
Σεπ. - Sep.	577.53	919.88	2,187.07	63.98	3,024.94	7,153.47	10,994.25	3,392.68	2,839.06	5,137.04	8,765.10	1,562.69	892.67	2,909.47	1,943.31	397.52	175.21
Οκτ. - Oct.	544.18	815.16	1,990.44	65.39	2,885.88	6,976.39	9,815.11	3,243.73	2,582.19	4,778.05	8,263.66	1,425.53	792.00	2,711.28	1,859.66	364.13	162.28
Νοέμ.-Nov.	468.44	804.14	1,984.49	64.78	3,179.89	7,221.76	9,828.88	3,084.34	2,531.99	4,734.36	8,137.73	1,431.19	716.47	2,873.68	1,831.71	504.82	160.91
Δεκ.-Dec.	439.63	780.26	1,909.50	59.91	3,020.04	6,878.36	10,110.82	3,280.77	2,582.29	4,860.12	8,175.81	1,323.07	709.21	2,620.45	1,758.98	0.00	158.02
Ιαν. - Jan.	380.15	769.64	2,091.98	69.73	3,213.45	7,655.29	10,884.63	3,536.74	2,570.16	5,036.68	9,146.55	1,468.88	738.05	3,014.06	1,867.45	0.00	165.82
Φεβ. - Feb.	545.99	887.88	2,337.53	66.30	3,629.40	7,705.73	11,016.46	3,796.38	2,714.31	5,046.93	9,750.57	1,549.31	817.36	3,069.12	2,070.34	0.00	176.77
Μάρ. - Mar.	552.20	901.33	2,332.01	63.35	3,870.13	7,959.63	11,361.65	3,916.30	2,676.04	5,022.07	9,664.28	1,587.62	852.85	3,286.57	2,039.51	0.00	181.15
Απρ. - Apr.	638.58	955.70	2,497.75	67.28	4,083.46	8,616.77	11,910.90	3,740.65	2,741.31	5,309.72	8,542.53	1,643.63	901.16	3,407.68	2,058.85	0.00	190.34
2019 Μάιος - May	786.69	1,029.80	2,533.53	64.58	4,613.04	8,435.75	11,927.86	3,966.30	2,656.40	5,352.43	8,585.68	1,613.37	943.28	3,371.90	2,336.18	0.00	197.25

ΧΡΗΜΑΤΙΣΤΗΡΙΑΚΗ ΑΞΙΑ 2019 (σε Εκατομμύρια Ευρώ)
2019 MARKET CAPITALISATION (Million Euro)

ΜΗΝΑΣ MONTH	ΚΥΡΙΑ ΑΓΟΡΑ MAIN MARKET	ΕΠΙΤΗΡΗΣΗ SURVEILLANCE	ΣΥΝΟΛΟ ΜΕΤΟΧΩΝ STOCKS TOTAL
31/12/2018	44,678.55	205.49	44,884.04
31/01/2019	46,892.95	205.59	47,098.54
28/02/2019	49,989.88	211.22	50,201.10
29/03/2019	51,236.48	198.49	51,434.96
30/04/2019	53,498.62	207.44	53,706.06
31/05/2019	55,703.32	217.91	55,921.23

2. Διάγραμμα Χρηματιστηριακής Αξίας Κύριας Αγοράς (Εκατ. Ευρώ) -

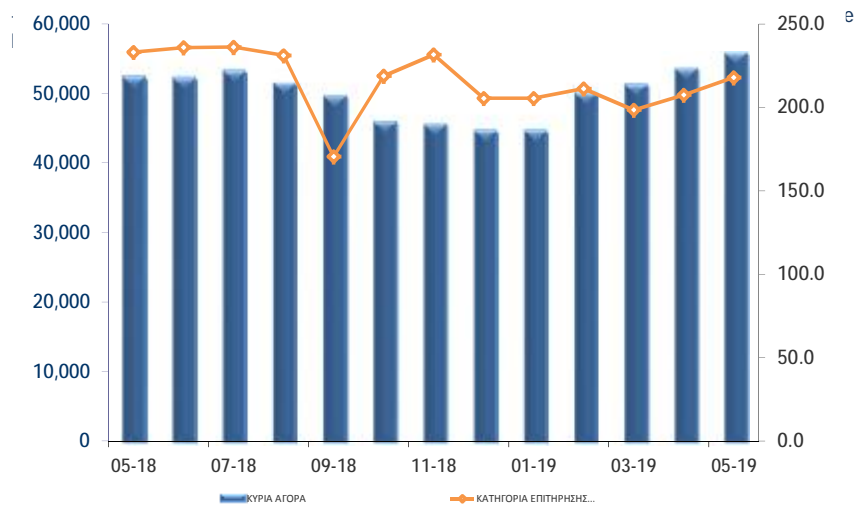

ΑΞΙΑ ΣΥΝΑΛΛΑΓΩΝ 2019 (σε Εκατομμύρια Ευρώ)
2019 TRANSACTIONS VALUE (Million Euro)

ΜΗΝΑΣ MONTH	ΑΞΙΕΣ ΣΤΑΘΕΡΟΥ ΕΙΣΟΔΗΜΑΤΟΣ BONDS	ΜΕΤΟΧΕΣ - STOCKS			ΚΑΤΑΣΤΑΣΗ ΑΝΑΣΤΟΛΗΣ SUSPENSION STATUS	ΓΕΝΙΚΟ ΣΥΝΟΛΟ ΟΜΟΛΟΓΩΝ & ΧΡΕΤΟΓΡΑΦΩΝ GRAND TOTAL BONDS & SECURITIES
		ΚΥΡΙΑ ΑΓΟΡΑ MAIN MARKET	ΕΠΙΤΗΡΗΣΗ SURVEILLANCE	ΔΙΑΠΡΑΓΜΑΤΕΥΣΙΜΑ ΑΜΟΙΒΑΙΑ ΚΕΦΑΛΑΙΑ (Δ.Α.Κ) EXCHANGE TRADED FUNDS ETFs		
Ιαν. - Jan.	8.44	823.79	0.22	0.02	0.00	832.48
Φεβ. - Feb.	8.59	876.90	0.36	0.04	0.00	885.89
Μάρ. - Mar.	35.93	1,046.65	0.86	0.06	0.00	1,083.50
Απρ. - Apr.	15.88	1,096.71	0.64	0.20	1.12	1,114.55
Μάιος - May	18.30	2,422.29	0.71	0.50	0.00	2,441.80
2019	87.15	6,266.34	2.78	0.81	1.12	6,358.21

Σημείωση - Note: Στην αξία Συναλλαγών των Μετοχών περιλαμβάνονται όλοι οι τύποι Πακτέτων - All Blocks Methods' Transactions Value are included

Η αξία συναλλαγών των δικαιωμάτων των μετοχών συμπεριλαμβάνεται στις κατά κατηγορία συναλλαγές - The value of rights transactions is included in the value transactions per category



Συναλλαγές τον Μάιο 2019
May 2019 Transactions

	Όγκος Συναλλαγών Transactions Volume	Αξία Συναλλαγών (Ευρώ - Euro) Transactions Value	Ποσοστό Συμμετοχής Percentage (%)
A. Δάνεια - Bonds			
Ομολογιακά Δάνεια Επιχειρήσεων – Οργανωμένη Αγορά (Μη Μετατρέψιμα) Non Convertible Corporate Bonds - Regulated Market	15,805,522	16,371,146.36	0.67
Ομολογιακά Δάνεια Επιχειρήσεων – Οργανωμένη Αγορά (Μετατρέψιμα) - Convertible Corporate Bonds - Regulated Market	0	0.00	0.00
Ομόλογα Ελληνικού Δημοσίου - Government Bonds - Dematerialized Securities	1,899,350	1,933,838.87	0.08
Σύνολο Δανείων - Total of Bonds	17,704,872	18,304,985.23	0.75
B. Μετοχές - Stocks **			
Τράπεζες-Banks	1,054,677,279	1,249,250,646.44	51.17
Ασφάλειες-Insurance	133,650	546,205.87	0.02
Ακίνητη Περιουσία-Real Estate	86,935,502	416,022,309.14	17.04
Χρηματοοικονομικές Υπηρεσίες-Financial Services	1,964,751	8,628,608.95	0.35
Βιομηχανικά Προϊόντα & Υπηρεσίες-Industrial Goods & Services	15,025,092	72,175,993.55	2.96
Κατασκευές & Υλικά Κατασκευών-Construction & Materials	15,103,220	72,926,791.73	2.99
Εμπόριο-Retail	1,732,603	2,196,292.11	0.09
Μέσα Ενημέρωσης-Media	146,542	35,724.82	0.00
Πετρέλαιο & Αέριο-Oil & Gas	5,879,997	94,048,794.99	3.85
Προσωπικά & Οικιακά Αγαθά-Personal & Household Goods	11,025,910	68,506,123.30	2.81
Πρώτες Ύλες-Basic Resources	2,437,004	3,260,554.52	0.13
Υπηρεσίες Κοινής Ωφέλειας-Utilities	24,336,614	58,159,277.45	2.38
Τεχνολογία-Technology	4,804,553	8,832,311.02	0.36
Τηλεπικοινωνίες-Telecommunications	14,228,901	165,710,225.50	6.79
Τρόφιμα & Ποτά-Food & Beverage	7,277,278	32,255,727.67	1.32
Υγεία-Health Care	3,837,866	5,490,972.40	0.22
Ταξίδια & Αναψυχή-Travel & Leisure	28,399,359	129,836,287.09	5.32
Χημικά-Chemicals	904,953	1,894,288.38	0.08
Κύρια Αγορά - Main Market	1,317,768,637	2,421,742,626.86	99.20
Κατηγορία Επιτήρησης - Under Supervision	9,322,602	705,581.80	0.03
Αναστολή - Under Suspension	0	0.00	0.00
Σύνολο Μετοχών - Total of Stocks	1,327,091,239	2,422,448,208.66	99.23
Γ. Διαπραγματεύσιμα Αμοιβαία Κεφάλαια (Δ.Α.Κ) - ETFs	25,085	499,380.51	0.02
ΓΕΝΙΚΟ ΣΥΝΟΛΟ ΧΡΕΟΓΡΑΦΩΝ - SECURITIES GRAND TOTAL	1,344,821,196	2,441,252,574.40	100.00
Σύνολο Δικαιωμάτων - Total of Rights *	2,671,286	545,138.44	0.0223

Στην Αξία Συναλλαγών των Μετοχών περιλαμβάνονται όλοι οι τύποι Πακέτων - All Blocks Methods' Transactions Value are included.

ΣΤΟΙΧΕΙΑ ΜΕΣΗΣ ΗΜΕΡΗΣΙΑΣ ΑΞΙΑΣ ΣΥΝΑΛΛΑΓΩΝ ΜΕΤΟΧΩΝ ΑΝΑ ΚΑΤΗΓΟΡΙΑ ΔΙΑΠΡΑΓΜΑΤΕΥΣΗΣ
AVERAGE DAILY STOCKS VALUE OF TRANSACTIONS DATA PER TRADING CATEGORY

	Κύρια Αγορά Main Market	Επιτήρηση Surveillance	ΣΥΝΟΛΟ-Total	
	01/05/2019-31/05/2019	01/05/2019-31/05/2019	01/05/2019-31/05/2019	
	<i>Μέση Αξία Συναλλαγών χωρίς δικαιώματα (Σύνολο σε εκατ. Euro) / Average daily value of transactions without right trades (Total in million of Euros)</i>			
A 1. ΑΝΑΛΥΣΗ ΑΝΑ ΦΑΣΗ				A1. ANALYSIS PER TRADING PHASE
ΣΤΟ ΑΝΟΙΓΜΑ	0.86	0.01	0.87	At the Open
ΣΥΝΕΧΗΣ ΔΙΑΠΡΑΓΜΑΤΕΥΣΗ	62.91	0.00	62.91	Continuous Trading
ΕΝΔΙΑΜΕΣΑ ΑΥΚΤΙΟΝ	0.06	0.01	0.07	Intraday Auctions
ΑΥΚΤΙΟΝ ΚΛΕΙΣΙΜΑΤΟΣ	18.33	0.01	18.34	Closing Auction
ΣΤΟ ΚΛΕΙΣΙΜΟ	2.41	0.00	2.41	At the Close
ΣΥΝΟΛΟ	84.57	0.03	84.59	Total
Πακέτα	25.52	0.00	25.52	Block Trades
Γενικό ΣΥΝΟΛΟ	110.08	0.03	110.11	Grand total
Αξία συναλλαγών ανοικτών πωλήσεων	0.00%	0.00%	0.00%	Value of Transactions Short selling
Αξία συναλλαγών ειδικών διαπραγματευτών	7.03%	0.00%	7.03%	Value of Transactions of Market Makers
Αξία συναλλαγών μέσω ODL	60.52%	0.00%	60.53%	Value of Transactions ODL
% Στο σύνολο	99.98%	0.02%	100.00%	% on the Total
	Κύρια Αγορά Main Market	Επιτήρηση Surveillance	ΣΥΝΟΛΟ-Total	
	<i>Μέση Αξία Συναλλαγών χωρίς δικαιώματα (Σύνολο σε εκατ. Euro) / Average daily value of transactions without right trades (Total in million of Euros)</i>			
B 1. ΣΥΝΕΧΗΣ ΔΙΑΠΡΑΓΜΑΤΕΥΣΗ				B1. CONTINUOUS TRADING PHASE
Α' ΧΡΟΝΙΚΗ ΠΕΡΙΟΔΟΣ (Έως 11:00:00) *	6.48	0.00	6.48	1st Period (till 11:00:00) *
Β' ΧΡΟΝΙΚΗ ΠΕΡΙΟΔΟΣ (11:00:01 - 11:30:00)	4.52	0.00	4.52	2nd Period (11:00:01 - 11:30:00)
Γ' ΧΡΟΝΙΚΗ ΠΕΡΙΟΔΟΣ (11:30:01 - 12:00:00)	4.00	0.00	4.00	3rd Period (11:30:01 - 12:00:00)
Δ' ΧΡΟΝΙΚΗ ΠΕΡΙΟΔΟΣ (12:00:01 - 12:30:00)	4.19	0.00	4.19	4th Period (12:00:01 - 12:30:00)
Ε' ΧΡΟΝΙΚΗ ΠΕΡΙΟΔΟΣ (12:30:01 - 13:00:00)	4.10	0.00	4.10	5th Period (12:30:01 - 13:00:00)
ΣΤ' ΧΡΟΝΙΚΗ ΠΕΡΙΟΔΟΣ (13:00:01 - 13:30:00)	3.77	0.00	3.77	6th Period (13:00:01 - 13:30:00)
Ζ' ΧΡΟΝΙΚΗ ΠΕΡΙΟΔΟΣ (13:30:01 - 14:00:00)	3.71	0.00	3.71	7th Period (13:30:01 - 14:00:00)
Η' ΧΡΟΝΙΚΗ ΠΕΡΙΟΔΟΣ (14:00:01 - 14:30:00)	3.43	0.00	3.43	8th Period (14:00:01 - 14:30:00)
Θ' ΧΡΟΝΙΚΗ ΠΕΡΙΟΔΟΣ (14:30:01 - 15:00:00)	3.92	0.00	3.92	9th Period (14:30:01 - 15:00:00)
Ι' ΧΡΟΝΙΚΗ ΠΕΡΙΟΔΟΣ (15:00:01 - 15:30:00)	3.94	0.00	3.94	10th Period (Από 15:00:01 - 15:30:00)
ΙΑ' ΧΡΟΝΙΚΗ ΠΕΡΙΟΔΟΣ (15:30:01 - 16:00:00)	5.15	0.00	5.15	11th Period (15:30:01 - 16:00:00)
ΙΒ' ΧΡΟΝΙΚΗ ΠΕΡΙΟΔΟΣ (Από 16:00:01 - 16:30:00)	5.81	0.00	5.81	12th Period (16:00:01 - 16:30:00)
ΙΓ' ΧΡΟΝΙΚΗ ΠΕΡΙΟΔΟΣ (Από 16:30:01)	9.91	0.00	9.91	13th Period (16:30:01)
Γ(ι) ΧΡΟΝΙΚΗ ΠΕΡΙΟΔΟΣ (Από 16:50:00) - ΤΕΛΕΥΤΑΙΑ 10 ΛΕΠΤΑ	4.61	0.00	4.61	C (i) (From 16:50:00) Last ten minutes of Continuous Trading
Γ(ιι) ΑΞΙΑ 30% ΠΡΑΞΕΩΝ ΤΟΥ ΒΑΣΙΚΟΥ ΠΙΝΑΚΑ	18.50	0.00	18.50	C (ii) The Value of 30% of the trades which are included to the calculation of the closing prices
ΣΥΝΟΛΟ*	62.91	0.00	62.91	TOTAL

* δεν περιλαμβάνεται η αξία των συναλλαγών στο άνοιγμα

ΣΤΟΙΧΕΙΑ ΜΕΣΗΣ ΗΜΕΡΗΣΙΑΣ ΑΞΙΑΣ ΣΥΝΑΛΛΑΓΩΝ ΜΕΤΟΧΩΝ ΑΝΑ ΚΑΤΗΓΟΡΙΑ ΔΙΑΠΡΑΓΜΑΤΕΥΣΗΣ
AVERAGE DAILY STOCKS VALUE OF TRANSACTIONS DATA PER TRADING CATEGORY

	Κύρια Αγορά Main Market	Επιτήρηση Surveillance	ΣΥΝΟΛΟ-Total	
	01/05/2019-31/05/2019	01/05/2019-31/05/2019	01/05/2019-31/05/2019	
	<i>Μέσος Αριθμός Πράξεων χωρίς δικαιώματα. / Average daily number of transactions without right trades</i>			
Γ 1. ΑΝΑΛΥΣΗ ΑΝΑ ΦΑΣΗ				C1. ANALYSIS PER TRADING PHASE
ΣΤΟ ΑΝΟΙΓΜΑ	440.27	43.45	483.73	At the Open
ΣΥΝΕΧΗΣ ΔΙΑΠΡΑΓΜΑΤΕΥΣΗ	28,776.86	0.00	28,776.86	ContinuousTrading
ΕΝΔΙΑΜΕΣΑ ΑΥΣΤΙΟΝ	16.32	23.45	39.77	Intraday Auctions
ΑΥΣΤΙΟΝ ΚΛΕΙΣΙΜΑΤΟΣ	907.32	23.23	930.55	Closing Auction
ΣΤΟ ΚΛΕΙΣΙΜΟ	632.41	48.41	680.82	At the Close
ΣΥΝΟΛΟ	30,773.18	138.55	30,911.73	Total
Πακέτα	8.73	0.41	9.14	BlockTrades
Γενικό ΣΥΝΟΛΟ	30,781.91	138.95	30,920.86	Grand total
Αριθμός Πράξεων ανοικτών πωλήσεων	0.00%	0.00%	0.00%	Number of Trades of Short selling
Αριθμός Πράξεων ειδικών διαπραγματευτών	10.65%	0.00%	10.60%	Number of Trades of Market Makers
Αριθμός Πράξεων μέσω ODL	83.67%	79.52%	83.65%	Number of Trades through ODL
% Στο σύνολο	99.55%	0.45%	100.00%	% on the Total
	Κύρια Αγορά Main Market	Επιτήρηση Surveillance	ΣΥΝΟΛΟ-Total	
	<i>Μέσος Αριθμός Πράξεων χωρίς δικαιώματα. / Average daily number of transactions without right trades</i>			
Δ 1. ΣΥΝΕΧΗΣ ΔΙΑΠΡΑΓΜΑΤΕΥΣΗ				D1. CONTINUOUS TRADING PHASE
A* ΧΡΟΝΙΚΗ ΠΕΡΙΟΔΟΣ (* Έως 11:00:00) *	2,799.64	0.00	2,799.64	1st Period (till 11:00:00) *
B* ΧΡΟΝΙΚΗ ΠΕΡΙΟΔΟΣ (11:00:01 - 11:30:00)	2,265.41	0.00	2,265.41	2rd Period (11:00:01 - 11:30:00)
Γ* ΧΡΟΝΙΚΗ ΠΕΡΙΟΔΟΣ (11:30:01 - 12:00:00)	2,126.91	0.00	2,126.91	3rd Period (11:30:01 - 12:00:00)
Δ* ΧΡΟΝΙΚΗ ΠΕΡΙΟΔΟΣ (12:00:01 - 12:30:00)	1,977.45	0.00	1,977.45	4th Period (12:00:01 - 12:30:00)
Ε* ΧΡΟΝΙΚΗ ΠΕΡΙΟΔΟΣ (12:30:01 - 13:00:00)	1,812.45	0.00	1,812.45	5th Period (12:30:01 - 13:00:00)
ΣΤ* ΧΡΟΝΙΚΗ ΠΕΡΙΟΔΟΣ (13:00:01 - 13:30:00)	1,689.41	0.00	1,689.41	6th Period (14:00:01 - 13:30:00)
Ζ* ΧΡΟΝΙΚΗ ΠΕΡΙΟΔΟΣ (13:30:01 - 14:00:00)	1,688.23	0.00	1,688.23	7th Period (13:30:01 - 14:00:00)
Η* ΧΡΟΝΙΚΗ ΠΕΡΙΟΔΟΣ (14:00:01 - 14:30:00)	1,659.77	0.00	1,659.77	8th Period (14:00:01 - 14:30:00)
Θ* ΧΡΟΝΙΚΗ ΠΕΡΙΟΔΟΣ (14:30:01 - 15:00:00)	1,703.05	0.00	1,703.05	9th Period (14:30:01 - 15:00:00)
Ι* ΧΡΟΝΙΚΗ ΠΕΡΙΟΔΟΣ (15:00:01 - 15:30:00)	1,879.55	0.00	1,879.55	10th Period (Από 15:00:01 - 15:30:00)
ΙΑ* ΧΡΟΝΙΚΗ ΠΕΡΙΟΔΟΣ (15:30:01 - 16:00:00)	2,454.09	0.00	2,454.09	11th Period (15:30:01 - 16:00:00)
ΙΒ* ΧΡΟΝΙΚΗ ΠΕΡΙΟΔΟΣ (Από 16:00:01 - 16:30:00)	2,593.32	0.00	2,593.32	12th Period (16:00:01 - 16:30:00)
ΙΓ* ΧΡΟΝΙΚΗ ΠΕΡΙΟΔΟΣ (Από 16:30:01)	4,127.59	0.00	4,127.59	13th Period (16:30:01)
Γ(Ι) ΧΡΟΝΙΚΗ ΠΕΡΙΟΔΟΣ (Από 16:50:00) - ΤΕΛΕΥΤΑΙΑ 10 ΛΕΠΤΑ	1,770.41	0.00	1,770.41	C (I) (From 16:50:00) Last ten minutes of Continuous Trading
Γ(ΙΙ) ΑΞΙΑ 30% ΠΡΑΞΕΩΝ ΤΟΥ ΒΑΣΙΚΟΥ ΠΙΝΑΚΑ	1,072.77	0.00	1,072.77	C (II) The Value of 30% of the trades which are included to the calculation of the closing prices
ΣΥΝΟΛΟ*	28,776.86	0.00	28,776.86	TOTAL

* δεν περιλαμβάνεται η αξία των συναλλαγών στο άνοιγμα

ΣΤΟΙΧΕΙΑ ΜΕΣΗΣ ΗΜΕΡΗΣΙΑΣ ΑΞΙΑΣ ΣΥΝΑΛΛΑΓΩΝ ΜΕΤΟΧΩΝ ΑΝΑ ΔΕΙΚΤΗ ΚΥΡΙΑΣ ΑΓΟΡΑΣ
AVERAGE DAILY STOCKS VALUE OF TRANSACTIONS DATA PER INDEX OF MAIN MARKET

ΓΔ Composite Index	FTSE/X.A. Large Cap - FTSE/Athex Large Cap	FTSE/X.A. Mid Cap - FTSE/Athex Mid Cap	FTSE/X.A. Mid & Small Cap Θεμελιωδών μεγεθών		
01/05/2019- 31/05/2019	01/05/2019- 31/05/2019	01/05/2019-31/05/2019	01/05/2019-31/05/2019		
<i>Μέση Αξία Συναλλαγών χωρίς δικαιώματα (Σύνολο σε εκατ. Euro) / Average daily value of transactions without right trades (Total in million of Euros)</i>					
A 1. ΑΝΑΛΥΣΗ ΑΝΑ ΦΑΣΗ				A1. ANALYSIS PER TRADING PHASE	
ΣΤΟ ΑΝΟΙΓΜΑ	0.84	0.81	0.02	0.01	At the Open
ΣΥΝΕΧΗΣ ΔΙΑΠΡΑΓΜΑΤΕΥΣΗ	62.38	60.27	1.13	0.49	ContinuousTrading
ΕΝΔΙΑΜΕΣΑ ΑΥΣΤΙΟΝ	0.06	0.06	0.00	0.00	Intraday Auctions
ΑΥΣΤΙΟΝ ΚΛΕΙΣΙΜΑΤΟΣ	18.32	18.21	0.04	0.03	Closing Auction
ΣΤΟ ΚΛΕΙΣΙΜΟ	2.36	2.26	0.04	0.05	At the Close
ΣΥΝΟΛΟ	83.96	81.61	1.23	0.58	Total
Πακέτα	7.75	7.69	0.00	0.07	BlockTrades
Γενικό ΣΥΝΟΛΟ	91.71	89.29	1.23	0.65	Grand total
Αξία συναλλαγών ανοικτών πωλήσεων	0.00%	0.00%	0.00%	0.00%	Value of Transactions Short selling
Αξία συναλλαγών ειδικών διαπραγματευτών	8.36%	8.13%	25.49%	19.13%	Value of Transactions of Market Makers
Αξία συναλλαγών μέσω ODL	72.14%	72.22%	79.77%	58.94%	Value of Transactions ODL
% Στο σύνολο	83.29%	81.10%	1.11%	0.59%	% on the Total
ΓΔ Composite Index	FTSE/X.A. Large Cap - FTSE/Athex Large Cap	FTSE/X.A. Mid Cap - FTSE/Athex Mid Cap	FTSE/X.A. Mid & Small Cap Θεμελιωδών μεγεθών		
<i>Μέση Αξία Συναλλαγών χωρίς δικαιώματα (Σύνολο σε εκατ. Euro) / Average daily value of transactions without right trades (Total in million of Euros)</i>					
B 1. ΣΥΝΕΧΗΣ ΔΙΑΠΡΑΓΜΑΤΕΥΣΗ				B1. CONTINUOUS TRADING PHASE	
A' ΧΡΟΝΙΚΗ ΠΕΡΙΟΔΟΣ (Έως 11:00:00) *	6.45	6.26	0.10	0.05	1st Period (till 11:00:00) *
B' ΧΡΟΝΙΚΗ ΠΕΡΙΟΔΟΣ (11:00:01 - 11:30:00)	4.47	4.29	0.11	0.05	2rd Period (11:00:01 - 11:30:00)
Γ' ΧΡΟΝΙΚΗ ΠΕΡΙΟΔΟΣ (11:30:01 - 12:00:00)	3.93	3.73	0.10	0.04	3rd Period (11:30:01 - 12:00:00)
Δ' ΧΡΟΝΙΚΗ ΠΕΡΙΟΔΟΣ (12:00:01 - 12:30:00)	4.14	3.99	0.09	0.03	4th Period (12:00:01 - 12:30:00)
Ε' ΧΡΟΝΙΚΗ ΠΕΡΙΟΔΟΣ (12:30:01 - 13:00:00)	4.07	3.92	0.07	0.04	5th Period (12:30:01 - 13:00:00)
ΣΤ' ΧΡΟΝΙΚΗ ΠΕΡΙΟΔΟΣ (13:00:01 - 13:30:00)	3.73	3.60	0.07	0.03	6th Period (14:00:01 - 13:30:00)
Ζ' ΧΡΟΝΙΚΗ ΠΕΡΙΟΔΟΣ (13:30:01 - 14:00:00)	3.67	3.54	0.08	0.02	7th Period (13:30:01 - 14:00:00)
Η' ΧΡΟΝΙΚΗ ΠΕΡΙΟΔΟΣ (14:00:01 - 14:30:00)	3.40	3.25	0.07	0.03	8th Period (14:00:01 - 14:30:00)
Θ' ΧΡΟΝΙΚΗ ΠΕΡΙΟΔΟΣ (14:30:01 - 15:00:00)	3.88	3.73	0.08	0.04	9th Period (14:30:01 - 15:00:00)
Ι' ΧΡΟΝΙΚΗ ΠΕΡΙΟΔΟΣ (15:00:01 - 15:30:00)	3.92	3.79	0.05	0.03	10th Period (Από 15:00:01 - 15:30:00)
ΙΑ' ΧΡΟΝΙΚΗ ΠΕΡΙΟΔΟΣ (15:30:01 - 16:00:00)	5.11	4.95	0.09	0.03	11th Period (15:30:01 - 16:00:00)
ΙΒ' ΧΡΟΝΙΚΗ ΠΕΡΙΟΔΟΣ (Από 16:00:01 - 16:30:00)	5.76	5.60	0.08	0.04	12th Period (16:00:01 - 16:30:00)
ΙΓ' ΧΡΟΝΙΚΗ ΠΕΡΙΟΔΟΣ (Από 16:30:01)	9.85	9.61	0.14	0.05	13th Period (16:30:01)
Γ(ι) ΧΡΟΝΙΚΗ ΠΕΡΙΟΔΟΣ (Από 16:50:00) - ΤΕΛΕΥΤΑΙΑ 10 ΛΕΠΤΑ	4.59	4.49	0.06	0.02	C (i) (From 16:50:00) Last ten minutes of Continuous Trading
Γ(ιι) ΑΞΙΑ 30% ΠΡΑΞΕΩΝ ΤΟΥ ΒΑΣΙΚΟΥ ΠΙΝΑΚΑ	18.41	18.23	0.06	0.07	C (iii) The Value of 30% of the trades which are included to the calculation of the closing prices
ΣΥΝΟΛΟ*	62.38	60.27	1.13	0.49	TOTAL

* δεν περιλαμβάνεται η αξία των συναλλαγών στο άνοιγμα

ΣΤΟΙΧΕΙΑ ΜΕΣΗΣ ΗΜΕΡΗΣΙΑΣ ΑΞΙΑΣ ΣΥΝΑΛΛΑΓΩΝ ΜΕΤΟΧΩΝ ΑΝΑ ΔΕΙΚΤΗ ΚΥΡΙΑΣ ΑΓΟΡΑΣ
AVERAGE DAILY STOCKS VALUE OF TRANSACTIONS DATA PER INDEX OF MAIN MARKET

ΓΔ Composite Index	FTSE/X.A. Large Cap - FTSE/Athex Large Cap	FTSE/X.A. Mid Cap - FTSE/Athex Mid Cap	FTSE/X.A Mid & Small Cap Θεμελιωδών μεγεθών		
01/05/2019- 31/05/2019	01/05/2019- 31/05/2019	01/05/2019-31/05/2019	01/05/2019-31/05/2019		
<i>Μέσος Αριθμός Πράξεων χωρίς πακέτα. / Average daily number of transactions without right trades</i>					
Γ 1. ΑΝΑΛΥΣΗ ΑΝΑ ΦΑΣΗ				C1. ANALYSIS PER TRADING PHASE	
ΣΤΟ ΑΝΟΙΓΜΑ	366.05	316.14	39.86	15.00	At the Open
ΣΥΝΕΧΗΣ ΔΙΑΠΡΑΓΜΑΤΕΥΣΗ	27,909.23	25,394.00	1,834.50	461.64	ContinuousTrading
ΕΝΔΙΑΜΕΣΑ ΑΥΣΤΙΟΝ	11.82	10.77	0.45	0.95	Intraday Auctions
ΑΥΣΤΙΟΝ ΚΛΕΙΣΙΜΑΤΟΣ	863.32	751.23	76.95	23.68	Closing Auction
ΣΤΟ ΚΛΕΙΣΙΜΟ	471.05	293.73	117.82	72.27	At the Close
ΣΥΝΟΛΟ	29,621.45	26,765.86	2,069.59	573.55	Total
Πακέτα	8.09	7.59	0.36	0.14	BlockTrades
Γενικό ΣΥΝΟΛΟ	29,629.55	26,773.45	2,069.95	573.68	Grand total
Αριθμός Πράξεων ανοικτών πωλήσεων	0.00%	0.00%	0.00%	0.00%	Number of Trades of Short selling
Αριθμός Πράξεων ειδικών διαπραγματευτών	10.76%	9.61%	24.81%	24.43%	Number of Trades of Market Makers
Αριθμός Πράξεων μέσω ODL	83.81%	83.80%	86.61%	79.72%	Number of Trades through ODL
% Στο σύνολο	95.82%	86.59%	6.69%	1.86%	% on the Total
ΓΔ Composite Index	FTSE/X.A. Large Cap - FTSE/Athex Large Cap	FTSE/X.A. Mid Cap - FTSE/Athex Mid Cap	FTSE/X.A Mid & Small Cap Θεμελιωδών μεγεθών		
<i>Μέσος Αριθμός Πράξεων χωρίς πακέτα. / Average daily number of transactions without block trades</i>					
Δ 1. ΣΥΝΕΧΗΣ ΔΙΑΠΡΑΓΜΑΤΕΥΣΗ				D1. CONTINUOUS TRADING PHASE	
Α' ΧΡΟΝΙΚΗ ΠΕΡΙΟΔΟΣ (Έως 11:00:00) *	2,744.18	2,529.00	169.82	43.14	1st Period (till 11:00:00) *
Β' ΧΡΟΝΙΚΗ ΠΕΡΙΟΔΟΣ (11:00:01 - 11:30:00)	2,195.23	1,967.00	183.36	38.09	2rd Period (11:00:01 - 11:30:00)
Γ' ΧΡΟΝΙΚΗ ΠΕΡΙΟΔΟΣ (11:30:01 - 12:00:00)	2,046.95	1,832.41	157.14	37.09	3rd Period (11:30:01 - 12:00:00)
Δ' ΧΡΟΝΙΚΗ ΠΕΡΙΟΔΟΣ (12:00:01 - 12:30:00)	1,904.68	1,717.41	139.18	32.23	4th Period (12:00:01 - 12:30:00)
Ε' ΧΡΟΝΙΚΗ ΠΕΡΙΟΔΟΣ (12:30:01 - 13:00:00)	1,754.68	1,587.45	113.45	30.50	5th Period (12:30:01 - 13:00:00)
ΣΤ' ΧΡΟΝΙΚΗ ΠΕΡΙΟΔΟΣ (13:00:01 - 13:30:00)	1,631.55	1,471.05	114.41	29.55	6th Period (13:00:01 - 13:30:00)
Ζ' ΧΡΟΝΙΚΗ ΠΕΡΙΟΔΟΣ (13:30:01 - 14:00:00)	1,634.45	1,468.86	124.82	29.00	7th Period (13:30:01 - 14:00:00)
Η' ΧΡΟΝΙΚΗ ΠΕΡΙΟΔΟΣ (14:00:01 - 14:30:00)	1,606.68	1,445.23	113.45	27.64	8th Period (14:00:01 - 14:30:00)
Θ' ΧΡΟΝΙΚΗ ΠΕΡΙΟΔΟΣ (14:30:01 - 15:00:00)	1,647.23	1,496.41	100.55	32.18	9th Period (14:30:01 - 15:00:00)
Ι' ΧΡΟΝΙΚΗ ΠΕΡΙΟΔΟΣ (15:00:01 - 15:30:00)	1,823.14	1,680.14	99.86	26.00	10th Period (Από 15:00:01 - 15:30:00)
ΙΑ' ΧΡΟΝΙΚΗ ΠΕΡΙΟΔΟΣ (15:30:01 - 16:00:00)	2,389.32	2,191.59	144.59	36.41	11th Period (15:30:01 - 16:00:00)
ΙΒ' ΧΡΟΝΙΚΗ ΠΕΡΙΟΔΟΣ (Από 16:00:01 - 16:30:00)	2,524.23	2,330.73	138.73	36.82	12th Period (16:00:01 - 16:30:00)
ΙΓ' ΧΡΟΝΙΚΗ ΠΕΡΙΟΔΟΣ (Από 16:30:01)	4,006.91	3,676.73	235.14	63.00	13th Period (16:30:01)
Γ(ι) ΧΡΟΝΙΚΗ ΠΕΡΙΟΔΟΣ (Από 16:50:00) - ΤΕΛΕΥΤΑΙΑ 10 ΛΕΠΤΑ	1,717.73	1,563.91	107.18	30.41	C (i) (From 16:50:00) Last ten minutes of Continuous Trading
Γ(ii) ΑΞΙΑ 30% ΠΡΑΞΕΩΝ ΤΟΥ ΒΑΣΙΚΟΥ ΠΙΝΑΚΑ	930.05	757.86	108.64	57.00	C (iii) The Value of 30% of the trades which are included to the calculation of the closing prices
ΣΥΝΟΛΟ*	27,909.23	25,394.00	1,834.50	461.64	TOTAL

* Δεν περιλαμβάνεται η αξία των συναλλαγών στο άνοιγμα

Μηνιαίοι μέσοι όροι spread - Σύνολο αγορών Monthly average spread - Total of markets

ΜΗΝΑΣ-ΕΤΟΣ MONTH/YEAR	Spread πράξεων * Trades spread *	Time (συνεδρίασης) spread ** Time spread **	Μέση Ημερήσια Αξία συναλλαγών Average Transactions Value
01-19	3.853	5.774	37.84
02-19	3.631	5.505	44.30
03-19	3.362	5.415	57.03
04-19	3.436	5.257	61.92
05-19	3.833	5.728	110.99

4. Μηνιαίοι μέσοι όροι spread - Σύνολο αγορών Monthly average spread - Total markets

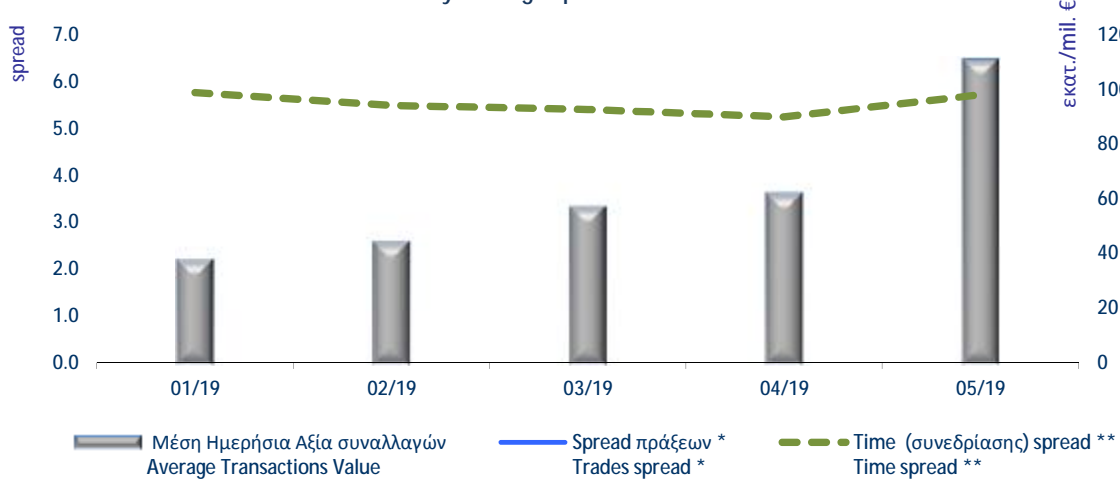

Spread: Ως spread ορίζεται το πηλίκο της διαφοράς της καλύτερης τιμής αγοράς από την καλύτερη τιμή πώλησης προς το ημίαθροισμα αυτών των τιμών.

Spread: The spread is defined as the ratio of the difference between the best ask and the best bid price over the average of the sum of the two prices.

* **Spread πράξεων:** Ο σταθμισμένος, με την ποσοστιαία αξία συναλλαγών των πράξεων, μέσος όρος των spread που αντιστοιχούν σε αυτές τις πράξεις. Το spread που αντιστοιχεί στην αξία συναλλαγών κάποιας πράξης είναι αυτό που παρατηρείται ακριβώς πριν τη διενέργεια της πράξης.

Trades spread: The weighted, by traded value, average of the spreads corresponding to these trades. The spread that corresponds to a trade is the one experienced exactly before the trade.

* * **Υπολογισμός Spread σύμφωνα με τον κανονισμό του ΧΑ.** - Spread calculation according to the ATHEX regulation

Spread συνεδρίασης: Ο σταθμισμένος, με την ποσοστιαία χρονική διάρκεια, μέσος όρος των spread που παρατηρούνται κατά τη διάρκεια της συνεδρίασης.

Time spread: The weighted, by time duration, average of spreads experienced during a trading session.

Μηνιαία μέση κυκλοφοριακή ταχύτητα
Monthly average velocity

ΜΗΝΑΣ-ΕΤΟΣ MONTH/YEAR	ΚΥΡΙΑ ΑΓΟΡΑ MAIN MARKET	ΕΠΙΤΗΡΗΣΗΣ SURVEILLANCE	FTSE®/ATHEX Large Cap	Γενικός Δείκτης ΧΑ ATHEX Composite Index
01-19	0.070%	0.005%	0.081%	0.076%
02-19	0.082%	0.009%	0.095%	0.090%
03-19	0.091%	0.022%	0.105%	0.100%
04-19	0.103%	0.017%	0.115%	0.112%
05-19	0.163%	0.015%	0.190%	0.178%

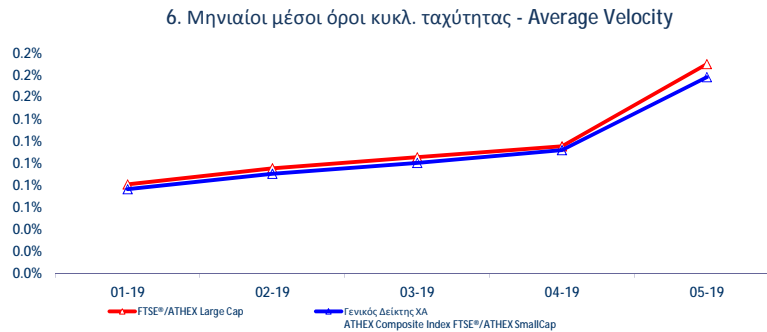
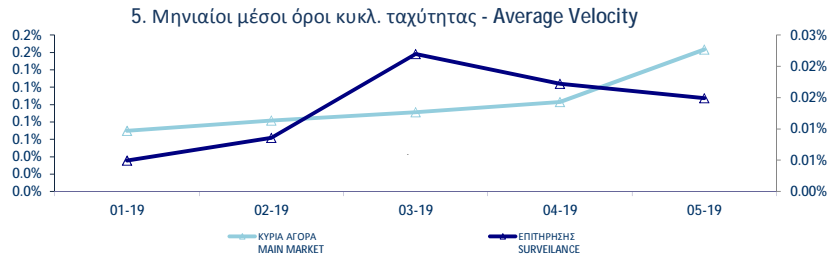

Κυκλοφοριακή Ταχύτητα : Αξία Συναλλαγών / Κεφαλαιοποίηση Velocity : Trading Value / Capitalisation

$$\sum_{i=1}^m \frac{V_i}{XA_i}$$

V_i
 XA_i

: αξία συναλλαγών της μετοχής για κάθε μέρα διαπραγμάτευσης i -
trading value of the stock in each trading day i

: χρηματιστηριακή αξία της μετοχής - market capitalisation of the stock

m

: αριθμός ημερών που διαπραγματεύτηκε η μετοχή - number of trading days of the stock

Μηνιαία ιστορική μεταβλητότητα (volatility) Monthly historical volatility

ΜΗΝΑΣ-ΕΤΟΣ MONTH/YEAR	ΚΥΡΙΑ ΑΓΟΡΑ MAIN MARKET	ΕΠΙΤΗΡΗΣΗΣ SURVEILLANCE	FTSE®/ATHEX Large Cap	Γενικός Δείκτης ΧΑ ATHEX Composite Index
01-19	10.67%	10.67%	8.63%	8.99%
02-19	8.81%	12.75%	8.50%	8.52%
03-19	9.84%	13.56%	7.54%	8.67%
04-19	10.95%	16.30%	6.87%	8.53%
05-19	13.28%	17.05%	13.19%	11.73%

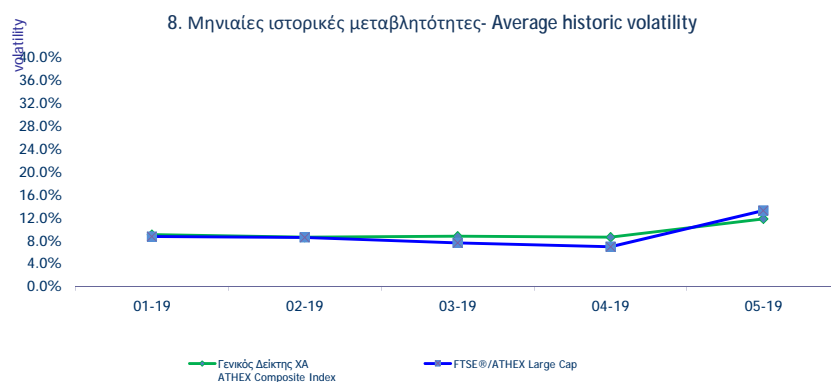
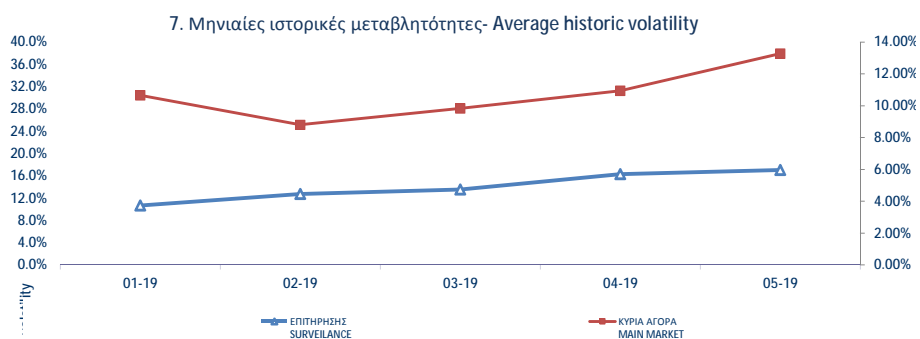

Μηνιαία Μεταβλητότητα: Προκύπτει από την μεταβολή των τιμών κλεισίματος για κάθε συνεδριακή ημέρα του μήνα.
Volatility: Is calculated from the closing price changes for each working day of the month.

ΟΜΟΛΟΓΑ ΔΙΑΠΡΑΓΜΑΤΕΥΣΙΜΑ ΜΕ ΤΗ ΜΕΘΟΔΟ ΕΚΦΩΝΗΣΗΣ-ΑΝΤΙΦΩΝΗΣΗΣ BONDS TRADED WITH THE OPEN OUTCRY METHOD

Όνομαστική Αξία / Ελάχιστη Διαπραγματεύσιμη Ποσότητα Nominal Value / Minimum Nominal Traded Value	Σημερινό Επιτόκιο Today's Interest Rate	Αξία Τελευταίου Αποπληρωτέου Τόκου Value of Last Paid Coupon	Απόδοση στη Λήξη	Ημερομηνία Έκδοσης Issue Date	Διάρκεια(Έτη) Duration (Years)	Νο. Σημείωσης - Note NR	ΔΑΝΕΙΑ ONDS	Μηνιαίες Τιμές Εκφώνησης Monthly Outcry Prices			Συναλλαγές σε Τεμάχια	Αξία Συναλλαγών	Κατώτερη Low	Ανώτερη High
								Κατώτερη - Low	Ανώτερη-High	Τελευταία-Last				

ΝΟΜΙΚΩΝ ΠΡΟΣΩΠΩΝ ΚΑΙ ΕΤΑΙΡΕΙΩΝ ΣΕ ΣΥΝΑΛΛΑΓΜΑ ΚΑΙ ΕΥΡΩ - CORPORATION BONDS IN FOREIGN CURRENCY AND EURO

GBP	10.00	2.50	0.250000	01/12/1928	09.04.00		E.K.T.E. - National Mortgage Bank					0.00	0.00
GBP	10.00	2.50	0.250000	01/12/1930	07.04.00		E.K.T.E. σειρά - National Mortgage B	2.27	2.27	2.27		2.27	2.27

ΣΗΜΕΙΩΣΕΙΣ ΟΜΟΛΟΓΩΝ - BONDS NOTES

ΑΠΟΔΟΣΕΙΣ ΟΜΟΛΟΓΩΝ: Υπολογίζεται η ετησιοποιημένη απόδοση στην λήξη του Ομολόγου στο νόμισμα εκδοσής του όπου α) δεν λαμβάνονται υπόψη οι δυνατότητες μετατροπής των ομολογιών σε μετοχές και β) τα ομόλογα κυμαινομένου επιτοκίου θεωρείται ότι μέχρι να λήξουν θα έχουν το σημερινό επιτόκιο / BONDS YIELD: Annualised Bond's Yield to Maturity (YTM) in terms of the Bond's clause is calculated, where a) the entitlement of a convertible bond to be converted into shares is not considered and b) the floating interest rate Bonds are considered to retain the current interest rate up to their redemption date.

Συντμήσεις - Abbreviations Α.Α.Σ.Ε = ΑΓΟΡΑ ΑΞΙΩΝ ΣΤΑΘΕΡΩΝ ΕΙΣΟΔΗΜΑΤΟΣ / F.I.S.M.=FIXED INCOME SECURITIES' MARKET

* Όσον αφορά τα ομόλογα που διαπραγματεύονται στην Α.Α.Σ.Ε όλες οι τιμές εκφράζονται επί τοις εκατό (%) της ονομαστικής τιμής τους. Ο όγκος συναλλαγών υπολογίζεται ως (Τεμάχια) * (Ονομαστική τιμή). Transactions Volume = (Pieces) * (Face Value).

Η αξία συναλλαγών υπολογίζεται ως (Τεμάχια)*(Ονομαστική Τιμή)*(Τιμή%)+(Δεδουλευμένοι Τόκοι) / All the prices for the bonds that are traded in the F.I.S.M. refer to percentage (%) upon the nominal value, while the volume of transactions refer to euro. Transactions Value = (Pieces) * (Nominal value) * (price %) + (Accrued interest).

Σύμβολο ΟΑΣΗΣ OASHS Code	Χρεόγραφο (1)	Αριθμός Εισηγμένων Χρεογράφων Number of Listed Securities (2)	Όνομαστική Αξία	Χρημ/κή Αξία (Excl. Euro)	Market Capitalisation (Million Euro) (**)	% στη Συνολική Χρημ/κή Αξία% in Total Market Capitalisation	Κατηγορία - Category (\$)	No Σημείωσης - Note Nr	Τιμή Κλεισίματος Closing Price	Τιμή Κλεισίματος πρ. μήνα Previous Month Closing	% Μεταβολή Μηνός % Monthly Price Change	Κέρδη ανά Μετοχή Profits per Share		Έτος χρήσης Fiscal year
												πρ φόρων Before tax	μετά φόρων after tax	
Τράπεζες														
6 Τίτλοι-Stocks, ΣΥΝΟΛΟ ΚΛΑΔΟΥ :		7,085,354,449		9,660.12		17.14								
ΑΛΦΑ	ALPHA BANK (ΚΟ)	1,543,699,381	0.3	2,608.85	4.63	K		1.69	1.38	22.29	-0.19	0.03	---	
ΑΤΤ	ΑΤΤΙΣΑ BANK Α.Τ.Ε. (ΚΟ)	461,254,013	0.3	115.54	0.20	K		0.251	0.216	16.20	0.01	-0.01	---	
ΕΛΛ	ΕΛΛΑΔΟΣ ΤΡΑΠΕΖΑ (ΚΟ)	19,864,886	5.6	262.22	0.47	K		13.20	13.12	0.61	0.00	0.00	---	
ΕΤΕ	ΕΘΝΙΚΗ ΤΡΑΠΕΖΑ (ΚΟ)	914,715,153	3	2,166.05	3.84	K		2.37	1.95	21.19	-0.03	-0.05	---	
ΕΥΡΩΒ	ΤΡΑΠΕΖΑ EUROBANK ERGASIAS (ΚΟ)	3,709,161,852	0.23	3,245.52	5.76	K		0.875	0.745	17.92	0.07	0.04	---	
ΠΕΙΡ	ΠΕΙΡΑΙΩΣ ΤΡΑΠΕΖΑ (ΚΟ)	436,659,164	6	1,261.94	2.24	K		2.89	1.81	60.11	0.21	-0.39	---	
Ασφάλειες Ιδιοκτησίας & Ζημιών														
1 Τίτλοι-Stocks, ΣΥΝΟΛΟ ΚΛΑΔΟΥ :		27,503,677		116.07		0.21								
ΕΥΠΚ	ΕΥΡΩΠΑΪΚΗ ΠΙΣΤΗ (ΚΟ)	27,503,677	0.63	116.07	0.21	K		4.22	3.71	17.18	0.56	0.39	---	
Μεσίτες Ασφαλίσεων														
0 Τίτλοι-Stocks, ΣΥΝΟΛΟ ΚΛΑΔΟΥ :		6,000,000		.05		0.00								
ΕΥΒΚ	ΓΙΟΥΡΟΜΠΡΟΚΕΡΣ (ΚΟ)	6,000,000	0.6	0.05	0.00	A		0.008	0.008	0.00	0.00	0.00	---	
Εταιρείες Επενδύσεων														
1 Τίτλοι-Stocks, ΣΥΝΟΛΟ ΚΛΑΔΟΥ :		401,136		9.31		0.02								
ΑΝΔΡΟ	ΑΝΔΡΟΜΕΔΑ ΑΕΕΧ (ΚΟ)	401,136	16	9.31	0.02	K		23.20	24.80	-6.45	0.00	0.00	2018	
Επενδυτικές Υπηρεσίες														
1 Τίτλοι-Stocks, ΣΥΝΟΛΟ ΚΛΑΔΟΥ :		60,348,000		286.65		0.51								
ΕΧΑΕ	ΕΛΛΗΝ. ΧΡΗΜΑΤΙΣΤΗΡΙΑ-Χ.Α. (ΚΟ)	60,348,000	0.69	286.65	0.51	K		4.75	4.48	6.03	0.07	0.05	---	
Συμμετοχές & Ανάπτυξη Ακίνητης Περιουσίας														
5 Τίτλοι-Stocks, ΣΥΝΟΛΟ ΚΛΑΔΟΥ :		237,564,145		721.97		1.28								
ΒΩΒΟΣ	ΒΩΒΟΣ ΜΠΑΜΠΗΣ (ΚΟ)	33,930,000	0.3	10.31	0.02	A		0.304	0.304	0.00	0.00	0.00	---	
ΕΛΒΙΟ	ΕΛΒΙΕΜΕΚ (ΚΟ)	7,085,888	1.59	22.96	0.04	E		3.24	3.24	0.00	-0.09	-0.09	---	
ΚΑΜΠ	REDS (ΚΟ)	57,434,884	1.31	53.87	0.10	K		0.938	0.984	-4.67	0.05	0.03	---	
ΚΕΚΡ	ΚΕΚΡΩΦ (ΚΟ)	19,804,134	0.3	33.23	0.06	K		1.68	1.72	-2.21	0.00	0.00	2018	
ΚΕΡΑΛ	ΚΕΡΑΜΕΙΑ-ΑΛΛΑΤΙΝΗ (ΚΟ)	24,619,524	0.5	2.17	0.00	A		0.088	0.088	0.00	0.00	0.00	---	
ΛΑΜΔΑ	LAMDA DEVELOPMENT (ΚΟ)	79,721,775	0.3	597.91	1.06	K		7.50	6.81	10.13	0.95	0.77	---	
ΠΑΣΑΛ	PASAL Α.Ε. (ΚΟ)	14,967,940	0.5	1.51	0.00	E		0.101	0.109	-7.34	-0.50	-0.44	---	
Υπηρεσίες Ακίνητης Περιουσίας														
1 Τίτλοι-Stocks, ΣΥΝΟΛΟ ΚΛΑΔΟΥ :		14,000,000		91.		0.16								
ΑΣΤΑΚ	ALPHA ΑΣΤΙΚΑ ΑΚΙΝΗΤΑ (ΚΟ)	14,000,000	4.15	91.00	0.16	K		6.50	6.40	1.56	0.29	0.22	---	
Ε.Ε.Α.Π. Βιομηχανικών & Επαγγελματικών Χώρων														
3 Τίτλοι-Stocks, ΣΥΝΟΛΟ ΚΛΑΔΟΥ :		348,106,718		1,445.84		2.56								
ΜΠΡΙΚ	BRIQ PROPERTIES (ΚΟ)	11,921,531	2.33	26.23	0.05	K		2.20	2.22	-0.90	0.00	0.00	2018	
ΠΑΝΓΑΙ	ΕΘΝΙΚΗ ΠΑΝΓΑΙΑ (ΚΟ)	255,494,534	3	1,341.35	2.38	K		5.25	4.88	7.58	0.50	0.45	---	
ΤΡΑΣΤΟ	TRASTOR Α.Ε.Α.Π. (ΚΟ)	80,690,653	0.5	78.27	0.14	K		0.970	1.13	-14.16	0.00	0.00	2018	
Εξειδικευμένες Ε.Ε.Α.Π.														
1 Τίτλοι-Stocks, ΣΥΝΟΛΟ ΚΛΑΔΟΥ :				0.00		0.00								
ΓΡΙΒ	GRIVALIA PROPERTIES (ΚΟ)	0	1.71	0.00	0.00	K		0.000	11.34	---	0.59	0.51	---	
Εξειδικευμένες Χρηματοοικονομικές Υπηρεσίες														
2 Τίτλοι-Stocks, ΣΥΝΟΛΟ ΚΛΑΔΟΥ :		940,295,248		106.67		0.19								
CNLCAP	CNL CAPITAL (ΚΟ)	784,500	10	7.45	0.01	K		9.50	9.45	1.92	0.00	0.00	2018	
ΜΙΓ	MARFIN INVESTMENT GROUP (ΚΟ)	939,510,748	0.3	99.21	0.18	K		0.106	0.092	15.22	0.05	0.06	---	
Σταθερή Τηλεφωνία														
1 Τίτλοι-Stocks, ΣΥΝΟΛΟ ΚΛΑΔΟΥ :		479,939,319		5,879.26		10.43								
ΟΤΕ	ΟΤΕ (ΚΟ)	479,939,319	2.83	5,879.26	10.43	K		12.25	12.38	-1.05	0.84	0.34	---	
Εξοπλισμός Τηλεπικοινωνιών														
2 Τίτλοι-Stocks, ΣΥΝΟΛΟ ΚΛΑΔΟΥ :		82,456,530		96.34		0.17								
ΙΝΤΚΑ	INTRACOM HOLDINGS (ΚΟ)	76,000,000	1	66.12	0.12	K		0.870	0.891	-2.36	0.09	-0.03	---	
ΣΠΕΙΣ	SPACE HELLAS (ΚΟ)	6,456,530	1.08	30.22	0.05	K		4.68	4.93	-5.07	0.32	0.19	---	
Διυλιστήρια														
1 Τίτλοι-Stocks, ΣΥΝΟΛΟ ΚΛΑΔΟΥ :		110,782,980		2,525.85		4.48								
ΜΟΗ	ΜΟΤΟΡ ΟΙΛ (ΚΟ)	110,782,980	0.75	2,525.85	4.48	K		22.80	22.74	0.26	3.21	2.30	---	
Καθετοποιημένες Εταιρ. Πετρελαίου & Φυσικού Αερίου														
2 Τίτλοι-Stocks, ΣΥΝΟΛΟ ΚΛΑΔΟΥ :		329,463,315		2,617.01		4.64								
ΕΛΙΝ	ΕΛΙΝΟΙΛ (ΚΟ)	23,828,130	0.5	40.51	0.07	K		1.70	1.73	-1.73	0.18	0.12	---	
ΕΛΠΕ	ΕΛΛΗΝΙΚΑ ΠΕΤΡΕΛΑΙΑ (ΚΟ)	305,635,185	2.18	2,576.50	4.57	K		8.43	8.25	2.18	1.21	0.70	---	
Συμβατικός Ηλεκτρισμός														
2 Τίτλοι-Stocks, ΣΥΝΟΛΟ ΚΛΑΔΟΥ :		464,000,000		895.75		1.59								
ΑΔΜΗΕ	ΑΔΜΗΕ ΣΥΜΜΕΤΟΧΩΝ Α.Ε. (ΚΟ)	232,000,000	2.12	433.84	0.77	K		1.87	1.72	8.97	0.00	0.00	2018	
ΔΕΗ	ΔΕΗ (ΚΟ)	232,000,000	2.48	461.91	0.82	K		1.99	1.26	58.02	-3.66	-3.90	---	
Υδρευση														
2 Τίτλοι-Stocks, ΣΥΝΟΛΟ ΚΛΑΔΟΥ :		142,800,000		866.32		1.54								
ΕΥΔΑΠ	ΕΥΔΑΠ (ΚΟ)	36,300,000	1.12	166.62	0.30	K		4.59	4.40	4.32	0.58	0.39	---	
ΕΥΔΑΠ	ΕΥΔΑΠ (ΚΟ)	106,500,000	0.6	699.71	1.24	K		6.57	5.95	10.42	0.75	0.45	---	

P/E	Τύπος φόρων before tax	Μετα φόρων after tax	Μέρισμα / Προμήθεια 2017		Μέρισμα / Προμήθεια 2017		Μέρισμα / Προμήθεια 2017		Μεταμεταβολή		Διακλιμακωτές Τιμές Μαΐου Monthly Price Range in May		Διακλιμακωτές Τιμές από 1/1/2019 Price Range since 1.1.2019		Αξία Συμβαλλόντων Value of Transactions (€)	Όγκος συναλλαγών Transactions Volume (€)	Αριθμός Πράξεων Number of Trades	Μηνιαία Ευρωπαϊκή Μεταβλητότητα Monthly Marketability (%)	Securities (€)
			Dividend / Interim	Dividend / Interim	Dividend / Interim	Dividend / Interim	Dividend Yield (%) (1)	Κατώτερη Low	Ανώτερη High	Κατώτερη Low	Ανώτερη High								
Banks																			
1,249,250,646.44															1,054,677,279	338,865	14.89	: TOTAL OF SECTOR	
---	---	---	---	---	---	1.19	1.69	0.84	1.69	---	---	---	---	---	243,139,868.68	178,535,830	100,451	11.57	ALPHA BANK (CR)
---	---	---	---	---	---	0.18	0.27	0.10	0.27	---	---	---	---	---	2,404,862.58	11,183,113	4,188	2.42	ATTICA BANK S.A. (CR)
---	---	0.67	0.67	5.09	12.38	13.28	12.20	14.10	---	---	---	---	---	---	1,318,693.94	102,599	1,714	0.52	BANK OF GREECE (CR)
---	---	---	---	---	---	1.83	2.38	0.90	2.38	---	---	---	---	---	404,749,099.29	193,910,843	70,347	21.20	NATIONAL BANK (CR)
---	---	---	---	---	---	0.66	0.88	0.47	0.88	---	---	---	---	---	449,054,871.84	593,340,871	96,502	16.00	EUROBANK ERGASIAS (CR)
---	---	---	---	---	---	1.39	2.89	0.55	2.89	---	---	---	---	---	148,583,250.11	77,604,023	65,663	17.77	PIRAEUS BANK (CR)
Property & Casualty Insurance																			
546,205.87															133,650	401	0.49	: TOTAL OF SECTOR	
---	---	0.12	0.13	3.08	3.55	4.40	3.40	4.40	---	---	---	---	---	---	546,205.87	133,650	401	0.49	EUROPEAN RELIANCE INSUR. (CR)
Insurance Brokers																			
0.00															0	0	0.00	: TOTAL OF SECTOR	
---	---	---	---	---	---	0.01	0.01	0.01	0.01	---	---	---	---	---	0.00	0	0	0.00	EUROBROKERS S.A. (CR)
Equity Investment Instruments																			
8,218.40															357	28	0.09	: TOTAL OF SECTOR	
---	---	0.75	---	---	---	21.00	23.20	20.40	24.80	---	---	---	---	---	8,218.40	357	28	0.09	ANDROMEDA SA (CR)
Investment Services																			
8,620,390.55															1,964,394	6,871	3.26	: TOTAL OF SECTOR	
---	---	0.05	---	---	---	3.97	4.80	3.52	4.80	---	---	---	---	---	8,620,390.55	1,964,394	6,871	3.26	HELLENIC EXCHANGES-A.S.E. (CR)
Real Estate Holding & Development																			
13,225,526.93															2,339,835	8,782	0.98	: TOTAL OF SECTOR	
---	---	---	---	---	---	0.30	0.30	0.30	0.30	---	---	---	---	---	0.00	0	0	0.00	BABIS VOVOS SA (CR)
---	---	---	---	---	---	3.24	3.24	2.60	4.70	---	---	---	---	---	0.00	0	0	0.00	ELVIEMEK (CR)
---	---	---	---	---	---	0.88	1.03	0.80	1.10	---	---	---	---	---	166,630.02	181,087	633	0.32	REDS S.A. (CR)
---	---	---	---	---	---	1.50	1.72	1.24	1.87	---	---	---	---	---	496,453.17	307,711	1,107	1.55	KEKROPS SA (CR)
---	---	---	---	---	---	0.09	0.09	0.09	0.09	---	---	---	---	---	0.00	0	0	0.00	KERAMIA-ALLATINI (CR)
---	---	---	---	---	---	6.36	7.54	5.62	7.54	---	---	---	---	---	12,556,839.46	1,793,787	7,020	2.25	LAMDA DEVELOPMENT SA (CR)
---	---	---	---	---	---	0.07	0.11	0.07	0.12	---	---	---	---	---	5,604.28	57,250	22	0.38	PASAL DEVELOPMENT S.A. (CR)
Real Estate Services																			
39,540.20															6,148	243	0.04	: TOTAL OF SECTOR	
---	---	---	---	---	---	6.05	6.80	6.05	7.45	---	---	---	---	---	39,540.20	6,148	243	0.04	ALPHA REAL ESTATE SA(CR)
Industrial & Office REITs																			
390,965,585.71															83,506,974	430	23.99	: TOTAL OF SECTOR	
8.2	8.9	0.04	0.06	2.50	2.06	2.26	1.96	2.40	---	---	---	---	---	---	89,492.50	41,835	303	0.35	BRIQ PROPERTIES (CR)
---	---	0.22	0.09	---	---	4.68	5.75	4.40	5.75	---	---	---	---	---	390,853,730.68	83,444,049	68	32.66	NBG PANGAEA (CR)
18.3	23.3	---	---	---	---	0.90	1.20	0.75	1.20	---	---	---	---	---	22,362.53	21,090	59	0.03	TRASTOR REAL EST. INV. CO. (CR)
Specialty REITs																			
11,391,061.80															#DIV/0!			: TOTAL OF SECTOR	
---	---	0.36	---	---	---	10.36	12.18	7.98	12.18	---	---	---	---	---	11,391,061.80	1,016,654	5,619	1.05	GRIVALIA PROPERTIES (CR)
Specialty Finance																			
4,338,687.64															44,845,234	7,313	4.77	: TOTAL OF SECTOR	
**	**	---	0.13	1.37	9.35	9.55	9.35	10.20	---	---	---	---	---	---	130,578.30	13,793	120	1.76	CNL CAPITAL (CR)
---	---	---	---	---	---	0.08	0.11	0.07	0.11	---	---	---	---	---	4,208,109.34	44,831,441	7,193	4.77	MARFIN INVESTMENT GROUP (CR)
Fixed Line Telecommunications																			
165,710,225.50															14,228,901	33,552	2.96	: TOTAL OF SECTOR	
---	---	0.35	---	---	---	11.04	12.38	9.50	12.68	---	---	---	---	---	165,710,225.50	14,228,901	33,552	2.96	OTE (CR)
Telecommunications Equipment																			
2,429,881.20															2,910,265	5,418	3.53	: TOTAL OF SECTOR	
---	---	---	---	---	---	0.71	0.91	0.61	1.12	---	---	---	---	---	2,337,118.13	2,890,850	5,229	3.80	INTRACOM HOLDINGS (CR)
---	---	---	---	---	---	4.47	5.02	4.47	5.55	---	---	---	---	---	92,763.07	19,415	189	0.30	SPACE HELLAS SA (CR)
Exploration & Production																			
77,089,502.38															3,760,694	21,876	3.39	: TOTAL OF SECTOR	
---	---	1.30	0.35	---	---	19.12	22.80	19.12	22.90	---	---	---	---	---	77,089,502.38	3,760,694	21,876	3.39	MOTOR OIL (CR)
Integrated Oil & Gas																			
16,959,292.61															2,119,303	11,352	0.64	: TOTAL OF SECTOR	
---	---	0.06	---	---	---	1.58	1.78	1.22	1.82	---	---	---	---	---	36,996.09	22,192	129	0.09	ELINOIL S.A. (CR)
---	---	0.40	0.25	---	---	7.61	8.47	7.23	8.74	---	---	---	---	---	16,922,296.52	2,097,111	11,223	0.69	HELLENIC PETROLEUM (CR)
Conventional Electricity																			
33,287,785.13															20,218,320	28,113	4.36	: TOTAL OF SECTOR	
8.5	8.5	---	0.03	---	---	1.65	1.96	1.46	1.96	---	---	---	---	---	11,143,869.21	6,211,355	8,634	2.68	ADMIE (PTO) HOLDING S.A. (CR)
---	---	---	---	---	---	1.25	2.13	1.20	2.13	---	---	---	---	---	22,143,915.92	14,006,965	19,479	6.04	PPC (CR)
Water																			
6,617,661.65															1,114,756	5,554	0.78	: TOTAL OF SECTOR	
---	---	0.22	---	---	---	4.20	4.59	4.14	4.78	---	---	---	---	---	552,669.68	126,569	620	0.35	THESSALONIKA WATER & SEWERAGE
---	---	0.20	---	---	---	5.65	6.57	4.83	6.57	---	---	---	---	---	6,064,991.97	988,187	4,934	0.93	EVDAP S.A. (CR)

Σύμβολο ΟΑΣΗΣ OASHS Code	Χρεόγραφο (1)	Αριθμός Εισηγμένων Χρεογράφων Number of Listed Securities (2)	Ονομαστική Αξία	Χρημ/κή Αξία (εκκ. Ευρώ) Market Capitalisation (Million Euro) (**)	% στη Συνολική Χρημ/κή Αξία% in Total Market Capitalisation	Κατηγορία - Category (S)	Νο. Σημείωσης - Note Nr	Τιμή Κλεισίματος Closing Price	Τιμή Κλεισίματος πρ. μήνα Previous Month Closing	% Μεταβολή Μηνός Monthly Price Change	Κέρδη ανά Μετοχή Profits per Share		Έτος χρήσης Fiscal year
											πρ. φόρων Before tax	μετά φόρων after tax	
Βασικά Χημικά													
1 Τίτλοι-Stocks, ΣΥΝΟΛΟ ΚΛΑΔΟΥ :		26,730,187		41.97	0.07								
ΕΛΤΟΝ	ΕΛΤΟΝ (ΚΟ)	26,730,187	0.52	41.97	0.07	K		1.57	1.62	-3.09	0.19	0.13	---
Εξειδικευμένα Χημικά													
4 Τίτλοι-Stocks, ΣΥΝΟΛΟ ΚΛΑΔΟΥ :		118,432,040		432.3	0.77								
ΔΔΙΟΣ	ΔΔΙΟΣ ΠΛΑΣΤΙΚΑ (ΚΟ)	15,000,000	0.3	41.70	0.07	K		2.78	2.80	-0.71	0.26	0.19	---
ΔΡΟΥΚ	ΝΤΡΟΥΚΦΑΡΜΠΕΝ ΕΛΛΑΣ (ΚΟ)	3,873,120	0.3	0.00	0.00	A		0.000	1.40	---	0.00	-0.09	---
ΠΛΑΘ	ΠΛΑΣΤΙΚΑ ΘΡΑΚΗΣ (ΚΟ)	43,741,452	0.66	87.05	0.15	K		1.99	1.98	0.51	0.23	0.18	---
ΠΛΑΚΡ	ΠΛΑΣΤΙΚΑ ΚΡΗΤΗΣ (ΚΟ)	27,379,200	0.3	298.43	0.53	K		10.90	10.60	2.83	1.42	1.06	---
ΣΠΥΡ	ΣΠΥΡΟΥ ΑΓΡ. ΟΙΚ. (ΚΟ)	28,438,268	0.3	5.12	0.01	K		0.180	0.208	-13.46	-0.08	-0.02	---
Αλουμίνιο													
1 Τίτλοι-Stocks, ΣΥΝΟΛΟ ΚΛΑΔΟΥ :		22,016,250		13.34	0.02								
ΑΛΜΥ	ΑΛΟΥΜΥΛ (ΚΟ)	22,016,250	0.37	13.34	0.02	K		0.606	0.400	51.50	0.02	0.01	---
Μη Σιδηρούχα Μέταλλα													
1 Τίτλοι-Stocks, ΣΥΝΟΛΟ ΚΛΑΔΟΥ :		375,241,586		619.15	1.10								
ΕΛΧΑ	ΕΒΑΛΧΑΛΚΟΡ (ΚΑ)	375,241,586	0.39	619.15	1.10	K		1.65	1.61	4.34	0.20	0.17	---
Χάλυβας													
7 Τίτλοι-Stocks, ΣΥΝΟΛΟ ΚΛΑΔΟΥ :		77,670,443		39.8	0.07								
ΕΛΣΤΡ	ΕΛΑΣΤΡΟΝ (ΚΟ)	18,410,839	1	23.20	0.04	K		1.26	1.26	0.40	-0.06	-0.06	---
ΚΟΡΔΕ	ΚΟΡΔΕΛΛΟΥΧ Α. ΑΦΟΙ (ΚΟ)	21,224,340	0.42	8.49	0.02	K		0.400	0.466	-14.16	0.00	0.00	2018
ΛΕΒΚ	ΛΕΒΕΝΤΕΡΗΣ Ν. (ΚΑ)	8,321,682	0.67	1.18	0.00	K		0.082	0.081	1.23	0.00	0.00	2018
ΛΕΒΠ	ΛΕΒΕΝΤΕΡΗΣ Ν. (ΠΑ)	2,160,524	0.67			K		0.230	0.228	0.88	0.00	0.00	2018
ΜΠΤΚ	ΜΠΗΤΡΟΣ ΣΥΜΜΕΤΟΧΙΚΗ (ΚΟ)	15,842,391	1.51	1.76	0.00	E		0.111	0.111	0.00	-0.75	-0.81	---
ΣΙΔΜΑ	ΣΙΔΜΑ (ΚΟ)	10,186,667	1.35	3.67	0.01	E		0.360	0.240	50.00	-0.38	-0.36	---
ΤΖΚΑ	ΤΖΙΡΑΚΙΑΝ ΠΡΟΦΙΛ (ΚΑ)	1,524,000	0.3	1.51	0.00	K		0.990	1.01	-1.98	0.00	0.00	2018
Ορυχεία													
1 Τίτλοι-Stocks, ΣΥΝΟΛΟ ΚΛΑΔΟΥ :		468,700		30.28	0.05								
ΜΕΡΚΟ	MERMEREN KOMB. A.D. PR. (ΕΛΠ)	468,700	---	30.28	0.05	K		64.60	63.00	2.54	0.00	0.00	2018
Οικοδομικά Υλικά & Εξαρτήματα													
9 Τίτλοι-Stocks, ΣΥΝΟΛΟ ΚΛΑΔΟΥ :		195,520,727		1,694.82	3.01								
ΑΚΡΙΤ	ΑΚΡΙΤΑΣ (ΚΟ)	13,000,000	1	3.43	0.01	E		0.264	0.264	0.00	-0.49	-0.42	---
ΒΙΟΣΚ	UNIBIOS (ΚΟ)	3,125,463	0.3	1.13	0.00	K		0.360	0.337	6.82	-0.09	-0.13	---
ΙΚΤΙΝ	ΙΚΤΙΝΟΣ ΕΛΛΑΣ (ΚΟ)	28,580,100	0.4	138.61	0.25	K		4.85	5.30	-8.49	0.78	0.58	---
ΜΑΘΙΟ	ΜΑΘΙΟΣ ΠΥΡΙΜΑΧΑ (ΚΟ)	9,819,370	0.69	2.16	0.00	K		0.220	0.292	-24.66	-0.09	-0.09	---
ΜΟΝΤΑ	ΒΑΡΒΕΡΗΣ Ν. - ΜΟΔΑ ΒΑΓΝΟ (ΚΟ)	18,810,000	0.4	8.31	0.01	K		0.442	0.442	0.00	0.00	0.02	---
ΞΥΛΚ	ΙΝΤΕΡΓΟΥΝΤ-ΞΥΛΕΜΠΟΡΙΑ (ΚΟ)	34,986,430	0.44	3.13	0.01	K		0.084	0.110	-23.64	-0.01	0.00	---
ΞΥΛΠ	ΙΝΤΕΡΓΟΥΝΤ-ΞΥΛΕΜΠΟΡΙΑ (ΠΟ)	2,566,836	0.44			K		0.074	0.073	1.37	-0.01	0.00	---
ΤΙΤΚ	ΤΙΤΑΝ (ΚΟ)	77,063,568	3.45	1,538.04	2.73	K		18.20	19.36	-5.99	0.98	0.66	---
ΤΙΤΠ	ΤΙΤΑΝ (ΠΟ)	7,568,960	3.45			K		17.90	18.40	-2.72	0.98	0.66	---
Κατασκευές													
10 Τίτλοι-Stocks, ΣΥΝΟΛΟ ΚΛΑΔΟΥ :		531,105,295		975.56	1.73								
ΑΒΑΞ	ΑΒΑΞ Α.Ε. (ΚΟ)	77,654,850	0.3	42.48	0.08	K		0.547	0.402	36.07	-0.13	-0.34	---
ΑΕΓΕΚ	ΑΕΓΕΚ (ΚΟ)	33,301,715	0.32	1.22	0.00	E		0.037	0.040	-7.50	-0.06	-0.07	---
ΒΙΟΤ	ΒΙΟΤΕΡ (ΚΟ)	17,579,754	4.16	0.70	0.00	E		0.040	0.050	-20.00	-0.74	-0.75	---
ΓΕΚΤΕΡΙ	ΓΕΚ ΤΕΡΝΑ (ΚΟ)	103,423,291	0.57	520.22	0.92	K		5.03	5.14	-2.14	0.59	0.35	---
ΔΟΜΙΚ	ΔΟΜΙΚΗ ΚΡΗΤΗΣ (ΚΟ)	15,878,748	0.48	1.27	0.00	E		0.080	0.095	-15.79	0.00	0.00	---
ΕΚΤΕΡ	ΕΚΤΕΡ (ΚΟ)	11,250,000	0.52	15.47	0.03	K		1.38	1.41	-2.14	0.13	0.05	---
ΕΛΛΑΚΤ	ΕΛΛΑΚΤΩΡ (ΚΟ)	177,001,313	1.03	322.85	0.57	K		1.82	1.71	6.42	-0.15	-0.54	---
ΙΝΚΑΤ	ΙΝΤΡΑΚΑΤ (ΚΟ)	30,477,156	0.3	37.49	0.07	K		1.23	1.21	1.65	0.48	0.34	---
ΚΛΜ	ΚΛΟΥΚΙΝΑΣ - ΛΑΠΠΑΣ (ΚΟ)	40,219,218	0.3	30.73	0.05	K		0.764	0.748	2.14	0.02	0.02	---
ΠΡΔ	ΠΡΟΔΕΥΤΙΚΗ (ΚΟ)	24,319,250	0.3	3.14	0.01	E		0.129	0.168	-23.21	0.00	0.00	---
Υλικά Συσκευασίας													
5 Τίτλοι-Stocks, ΣΥΝΟΛΟ ΚΛΑΔΟΥ :		40,292,972		196.97	0.35								
ΒΙΣ	ΒΙΣ (ΚΟ)	4,968,600	2.88	4.15	0.01	K		0.835	0.910	-8.24	0.00	0.00	2018
ΚΑΡΤΖ	ΚΑΡΑΤΖΗ (ΚΟ)	14,679,792	1.68	102.02	0.18	K		6.95	7.60	-8.55	0.67	0.50	---
ΠΑΙΡ	ΠΑΪΡΗΣ ΠΛΑΣΤΙΚΩΝ (ΚΟ)	4,971,466	1.46	1.79	0.00	K		0.360	0.260	38.46	-0.02	-0.03	---
ΠΠΑΚ	ΡΑΡΕΡΠΑΚ (ΚΟ)	3,953,090	0.3	13.99	0.02	K		3.54	3.20	10.63	0.00	0.00	2018
ΦΛΕΞΟ	FLEXORACK (ΚΟ)	11,720,024	0.54	75.01	0.13	K		6.40	7.20	-11.11	0.84	0.61	---
Διαφοροποιημένες Βιομηχανίες													
3 Τίτλοι-Stocks, ΣΥΝΟΛΟ ΚΛΑΔΟΥ :		592,243,603		2,530.18	4.49								
ΣΕΝΕΡ	CENERGY HOLDINGS (ΚΑ)	190,162,681	---	251.01	0.45	K		1.32	1.28	3.29	0.00	0.04	---
ΒΙΟ	VIOHALCO SA/NV (ΚΑ)	259,189,761	---	883.84	1.57	K		3.41	3.36	1.64	0.37	0.33	---
ΜΥΤΙΛ	ΜΥΤΙΛΗΝΑΙΟΣ (ΚΟ)	142,891,161	0.97	1,395.33	2.48	K		9.77	9.67	1.03	1.17	0.98	---
Ηλεκτρικά Μέρη & Εξοπλισμός													
0 Τίτλοι-Stocks, ΣΥΝΟΛΟ ΚΛΑΔΟΥ :		22,996,875		36.8	0.07								
ΑΛΚΑΤ	NEXANS ΕΛΛΑΣ (ΚΟ)	22,996,875	1.25	36.80	0.07	A		1.60	1.60	0.00	0.00	0.00	---

P/E	ΠΟΣ φόρων before tax	μετά φόρων after tax	Μέρισμα / Προμήθεια 2017		Μέρισμα / Προμήθεια 2017		Μέρισμα / Προμήθεια 2017		Μεταγενεράδια Dividend Yield (%) (1)		Διακιμάνσεις Τιμών Μαιού Monthly Price in May		Διακιμάνσεις Τιμών από 1/1/2019 Price Range since 1.1.2019		Αξία Συμβαλλογών Value of Transactions (€) (10)	Όγκος συναλλαγών Transactions Volume (1)	Αριθμός Πράξεων Number of Trades	Μηνιαία Ευρωπαϊκή Μεταβλητότητα Monthly Volatility (%)	Securities (1)
			Dividend / Interim	Dividend / Interim	Dividend / Interim	Dividend / Interim	Κατώτερη Low	Ανώτερη High	Κατώτερη Low	Ανώτερη High									
Commodity Chemicals																			
: TOTAL OF SECTOR																			
---	---	---	0.04	---	---	1.44	1.65	1.20	1.76	440,093.99	290,927	1,458	1.09	ELTON SA (CR)					
Specialty Chemicals																			
: TOTAL OF SECTOR																			
---	---	---	---	---	2.70	2.80	2.62	2.84	24,226.36	8,670	41	0.06	DAIOS PLASTICS SA (CR)						
---	---	---	---	---	1.40	1.40	1.40	1.40	0.00	0	0	0.00	DRUCKFARBEN HELLAS (CR)						
---	---	---	0.05	---	1.80	2.10	1.79	2.60	1,035,598.34	537,846	2,214	1.23	THRACE PLASTICS SA (CR)						
---	---	---	0.15	---	9.85	11.00	9.85	11.60	388,614.65	36,455	226	0.13	CRETE PLASTICS SA (CR)						
---	---	---	---	---	0.18	0.21	0.18	0.24	5,755.04	31,055	138	0.11	SPIROY AGRICULTURE SA (CR)						
Aluminum																			
: TOTAL OF SECTOR																			
---	---	---	---	---	0.35	0.68	0.18	0.68	305,745.51	621,501	1,195	2.82	ALUMIL (CR)						
Nonferrous Metals																			
: TOTAL OF SECTOR																			
---	---	---	0.03	1.82	1.50	1.70	1.19	1.72	2,398,498.01	1,508,112	2,792	0.40	ELVALHALCOR (CB)						
Steel																			
: TOTAL OF SECTOR																			
---	---	---	---	---	1.11	1.34	1.11	1.48	254,970.64	213,906	828	1.16	ELASTRON (CR)						
---	---	0.01	---	---	0.34	0.47	0.29	0.47	9,492.54	23,375	35	0.11	KORDELLOS BROS SA (CR)						
---	---	---	---	---	0.07	0.09	0.07	0.15	1,174.77	13,865	18	0.17	N. LEVEDERIS SA (CB)						
---	---	0.04	---	---	0.22	0.23	0.13	0.26	4,170.63	19,005	55	0.88	N. LEVEDERIS SA (PB)						
---	---	---	---	---	0.09	0.13	0.08	0.15	452.92	4,117	22	0.03	BITROS HOLDING SA (CR)						
---	---	---	---	---	0.24	0.41	0.20	0.41	5,236.01	14,795	34	0.15	SIDMA SA (CR)						
---	---	---	---	---	0.87	1.11	0.87	1.75	13,579.69	13,805	67	0.91	GIRAKIAN PROFIL SA (CB)						
General Mining																			
: TOTAL OF SECTOR																			
0.9	0.9	0.73	4.87	7.54	52.00	66.20	44.00	76.80	267,233.80	4,523	428	0.97	MERMEREN KOMB. A.D. PR. (GDR)						
Building Materials & Fixtures																			
: TOTAL OF SECTOR																			
---	---	---	---	---	0.21	0.26	0.18	0.30	247.72	1,122	57	0.01	AKRITAS SA (CR)						
---	---	---	---	---	0.28	0.36	0.28	0.38	4,973.10	14,828	149	0.47	UNIBIOS (CR)						
---	---	0.22	---	---	4.81	5.35	4.20	5.59	3,573,141.74	708,182	2,850	2.48	IKTINOS HELLAS SA (CR)						
---	---	---	---	---	0.19	0.29	0.17	0.30	469.92	2,023	17	0.02	MATHIOS REFRACTORY SA (CR)						
---	---	---	---	---	0.40	0.44	0.40	0.49	0.80	2	2	0.00	VARVERIS - MODA BAGNO SA (CR)						
---	---	---	---	---	0.08	0.11	0.07	0.13	4,304.48	44,634	40	0.13	INTERWOOD-XYLEMPORIA (CR)						
---	---	---	---	---	0.07	0.08	0.07	0.08	380.38	5,155	5	0.20	INTERWOOD-XYLEMPORIA (PR)						
---	---	0.05	---	---	16.78	19.40	16.78	20.65	44,991,177.47	2,544,036	13,530	3.30	TITAN CEMENT (CR)						
---	---	0.05	---	---	16.95	18.65	16.70	19.90	1,126,616.05	63,461	357	0.84	TITAN CEMENT CO. (PR)						
Heavy Construction																			
: TOTAL OF SECTOR																			
---	---	---	---	---	0.40	0.57	0.29	0.57	717,109.09	1,551,506	1,687	2.00	AVAX S.A. (CR)						
---	---	---	---	---	0.03	0.05	0.03	0.06	4,150.19	100,053	140	0.30	AEGEK (CR)						
---	---	---	---	---	0.03	0.06	0.03	0.09	4,229.48	110,448	211	0.63	BIOTER SA (CR)						
---	---	---	---	---	4.62	5.28	4.08	5.49	10,311,331.96	2,070,826	7,265	2.00	GEK TERNA (CR)						
---	---	---	---	---	0.07	0.11	0.05	0.11	4,056.67	47,641	112	0.30	DOMIKI KRITIS SA (CR)						
---	---	---	---	---	1.26	1.48	1.18	1.56	713,960.75	534,078	1,581	4.75	EKTER SA (CR)						
---	---	---	---	---	1.50	1.86	1.18	1.86	10,818,059.46	6,481,810	10,320	3.66	ELLAKTOR (CR)						
---	---	---	---	---	1.11	1.26	0.92	1.40	519,854.93	438,336	1,009	1.44	INTRACOM CONSTR. (CR)						
---	---	---	---	---	0.69	0.78	0.52	0.78	104,169.67	141,855	700	0.35	KLOUKINAS - LAPPAS SA (CR)						
---	---	---	---	---	0.10	0.18	0.09	0.22	28,557.87	243,224	375	1.00	PROODEFTIKH SA (CR)						
Containers & Packaging																			
: TOTAL OF SECTOR																			
---	---	---	---	---	0.65	0.91	0.65	0.99	19.25	26	4	0.00	VIS SA (CR)						
---	---	---	---	---	6.70	7.50	6.00	7.65	155,634.90	22,590	253	0.15	KARATZIS SA (CR)						
---	---	---	---	---	0.26	0.37	0.16	0.37	546.22	1,631	9	0.03	PAIRIS SA (CR)						
12.4	17.2	0.16	---	---	2.88	3.68	2.80	3.68	154,724.88	45,347	120	1.15	PAPERPACK (CR)						
---	---	---	---	---	6.25	7.15	6.25	7.95	444,310.90	68,106	164	0.58	FLEXOPACK SA (CR)						
Diversified Industrials																			
: TOTAL OF SECTOR																			
---	---	---	---	---	1.20	1.34	1.18	1.40	3,101,043.65	2,413,466	4,497	1.27	CENERGY HOLDINGS (CB)						
---	---	---	---	---	2.87	3.42	2.45	3.53	10,629,377.29	3,401,656	7,975	1.31	VIOHALCO SA/NV (CB)						
---	---	0.32	---	---	8.74	9.90	7.19	9.90	56,762,990.26	6,080,621	19,898	4.26	MYTILINEOS HOLDINGS (CR)						
Electrical Components & Equipment																			
: TOTAL OF SECTOR																			
---	---	---	---	---	1.60	1.60	1.52	1.69	0.00	0	0	0.00	NEXANS HELLAS SA (CR)						

Σύμβολο ΟΑΣΗΣ OASHS Code	Χρεόγραφο (1)	Αριθμός Εισηγμένων Χρεογράφων Number of Listed Securities (2)	Όνομαστική Αξία Χρημ/κή Αξία (εκατ. Ευρώ) Market Capitalisation (Million Euro) (3)	% στη Συνολική Χρημ/κή Αξία% in Total Market Capitalisation	Κατηγορία - Category (\$) (4)	No Σημείωσης - Note Nr	Τιμή Κλεισίματος Closing Price	Τιμή Κλεισίματος πρ. μήνα Previous Month Closing	% Μεταβολή Μηνός Monthly Price Change	Κέρδη ανά Μετοχή Profits per Share		Έτος χρήσης Fiscal year
										πρ φόρων before tax	μετά φόρων after tax	
Εμπορικά Οχήματα και Φορτηγά												
2 Τίτλοι-Stocks, ΣΥΝΟΛΟ ΚΛΑΔΟΥ :		44,585,245	88.83	0.16								
ΕΛΤΚ	ΕΛΤΡΑΚ (ΚΟ)	14,050,971	0.34	34.28	0.06	K	2.44	2.30	6.09	-0.01	0.13	---
ΝΕΩΡΨ	ΝΕΩΡΙΟΝ (ΚΟ)	23,463,874	0.8	2.93	0.01	A	0.125	0.125	0.00	0.00	0.00	---
ΠΕΤΡΟ	ΠΕΤΡΟΠΟΥΛΟΣ ΠΕΤΡΟΣ (ΚΟ)	7,070,400	0.93	51.61	0.09	K	7.30	7.25	0.69	0.60	0.36	---
Μηχανήματα Βιομηχανικού Εξοπλισμού												
2 Τίτλοι-Stocks, ΣΥΝΟΛΟ ΚΛΑΔΟΥ :		365,937,751	46.38	0.08								
ΜΕΒΑ	ΜΕΒΑCO (ΚΟ)	10,500,000	0.95	11.55	0.02	K	1.10	0.980	12.24	0.00	0.00	2018
ΦΡΙΓΟ	FRIGOGLOSS (ΚΟ)	355,437,751	0.36	34.83	0.06	E	0.098	0.094	4.26	0.04	-0.01	---
Υπηρεσίες Μεταφορών												
2 Τίτλοι-Stocks, ΣΥΝΟΛΟ ΚΛΑΔΟΥ :		35,080,000	840.06	1.49								
ΟΛΘ	ΟΛΘ (ΚΟ)	10,080,000	3	291.31	0.52	K	28.90	28.40	1.76	0.00	0.00	2018
ΟΛΠ	ΟΛΠ (ΚΟ)	25,000,000	2	548.75	0.97	K	21.95	20.70	6.04	0.00	0.00	2018
Υποσημηκτικές Υπηρεσίες προς Επιχειρήσεις												
4 Τίτλοι-Stocks, ΣΥΝΟΛΟ ΚΛΑΔΟΥ :		67,892,234	34.7	0.06								
ΕΣΥΜΒ	ΕΥΡΟΣΥΜΒΟΥΛΟΙ (ΚΟ)	11,125,110	0.3	1.74	0.00	E	0.156	0.141	10.64	-0.18	-0.17	---
ΛΥΚ	INFORM ΛΥΚΟΣ Π. (ΚΟ)	20,578,374	0.62	16.67	0.03	K	0.810	0.864	-6.25	-0.33	-0.26	---
ΝΙΟΥΣ	ΕΙΔΗΣΕΟΦΩΝΙΚΗ ΕΛΛΑΣ (ΚΟ)	27,848,000	0.3	10.58	0.02	K	0.380	0.378	0.53	-0.06	-0.06	---
ΧΑΙΔΕ	ΧΑΪΔΕΜΕΝΟΣ (ΚΟ)	8,340,750	1.16	5.71	0.01	K	0.685	0.585	17.09	0.00	0.00	2018
Προμηθευτές Βιομηχανίας												
3 Τίτλοι-Stocks, ΣΥΝΟΛΟ ΚΛΑΔΟΥ :		36,252,311	31.84	0.06								
ΒΟΣΥΣ	ΒΟΓΙΑΤΖΟΓΛΟΥ SYSTEMS (ΚΟ)	6,325,000	0.6	12.52	0.02	K	1.98	2.28	-13.16	0.23	0.18	---
ΓΕΒΚΑ	ΓΕΝΙΚΗ ΕΜΠΟΡΙΟΥ (ΚΟ)	24,060,000	0.3	18.05	0.03	K	0.750	0.755	-0.66	0.00	0.00	2018
ΔΙΟΝ	DIONIC (ΚΟ)	5,867,311	0.3	1.27	0.00	E	0.216	0.266	-18.80	-1.59	-1.58	---
Απόσταση & Οικοπαράγωγή												
1 Τίτλοι-Stocks, ΣΥΝΟΛΟ ΚΛΑΔΟΥ :		44,737,112	22.36	0.04								
ΚΤΗΛΑ	ΚΤΗΜΑ Κ. ΛΑΖΑΡΙΔΗ (ΚΟ)	18,017,472	0.36	21.62	0.04	K	1.20	1.15	4.35	0.08	0.10	---
ΜΠΟΚΑ	ΜΠΟΥΤΑΡΗΣ Ι. & ΥΙΟΣ (ΚΑ)	25,179,640	0.6	0.74	0.00	A	0.026	0.026	0.00	0.00	0.00	---
ΜΠΟΠΑ	ΜΠΟΥΤΑΡΗΣ Ι. & ΥΙΟΣ (ΠΑ)	1,540,000	0.6			A	0.057	0.057	0.00	0.00	0.00	---
Αναψυκτικά												
1 Τίτλοι-Stocks, ΣΥΝΟΛΟ ΚΛΑΔΟΥ :		371,827,229	11,894.75	21.10								
ΕΕΕ	COCA-COLA HBC AG (ΚΟ)	371,827,229	3,7CHF	11,894.75	21.10	K	31.99	31.92	0.22	1.65	1.21	---
Γεωργία & Αλιεία												
3 Τίτλοι-Stocks, ΣΥΝΟΛΟ ΚΛΑΔΟΥ :		546,639,192	62.05	0.11								
ΚΡΕΚΑ	ΚΡΕΚΑ (ΚΟ)	7,125,216	0.65	0.24	0.00	E	0.034	0.034	0.00	0.00	0.00	2018
ΝΗΡ	ΝΗΡΕΥΣ (ΚΟ)	294,016,812	0.3	51.75	0.09	K	0.176	0.177	-0.56	-0.05	-0.04	---
ΣΕΛΟ	ΣΕΛΟΝΤΑ (ΚΟ)	245,497,164	0.3	10.07	0.02	E	0.041	0.060	-31.67	-0.14	-0.13	---
Τρόφιμα												
10 Τίτλοι-Stocks, ΣΥΝΟΛΟ ΚΛΑΔΟΥ :		296,068,659	407.81	0.72								
ΕΒΡΟΦ	ΕΒΡΟΦΑΡΜΑ (ΚΟ)	13,673,200	0.88	10.80	0.02	K	0.790	0.816	-3.19	0.09	0.07	---
ΕΛΓΕΚ	ΕΛΓΕΚΑ (ΚΟ)	31,734,530	1.6	4.98	0.01	K	0.157	0.210	-25.24	-0.10	-0.08	---
ΚΑΝΑΚ	ΚΑΝΑΚΗΣ Σ. (ΚΟ)	7,500,000	0.33	32.70	0.06	K	4.36	4.36	0.00	0.00	0.00	2018
ΚΕΠΕΝ	ΚΕΠΕΝΟΥ ΜΥΛΟΙ (ΚΟ)	6,700,000	0.8	9.25	0.02	K	1.38	1.35	2.22	0.00	0.00	2018
ΚΜΟΛ	ΚΑΡΑΜΟΛΕΓΚΟΣ (ΚΟ)	9,742,920	0.4	13.35	0.02	K	1.37	1.34	2.24	-0.13	-0.09	---
ΚΡΕΤΑ	ΚΡΕΤΑ ΦΑΡΜ (ΚΟ)	31,543,600	0.42	34.22	0.06	A	1.09	1.09	0.00	0.00	0.00	---
ΚΡΙ	ΚΡΙ - ΚΡΙ (ΚΟ)	33,065,136	0.38	180.54	0.32	K	5.46	5.18	5.41	0.00	0.00	2018
ΛΟΥΛΗ	ΛΟΥΛΗ ΜΥΛΟΙ (ΚΟ)	17,120,280	0.94	44.86	0.08	K	2.62	2.60	0.77	0.04	0.03	---
ΝΙΚΑΣ	ΝΙΚΑΣ (ΚΟ)	119,596,817	0.3	53.10	0.09	E	0.444	0.372	19.35	-0.06	-0.05	---
ΠΕΡΣ	ΠΕΡΣΕΥΣ (ΚΟ)	17,175,776	0.37	20.44	0.04	K	1.19	0.960	23.96	0.00	0.00	2018
ΣΑΡΑΝ	ΣΑΡΑΝΤΟΠΟΥΛΟΣ ΚΥΛ/ΜΥΛΟΙ (ΚΟ)	4,181,450	0.5	3.01	0.01	K	0.720	0.665	8.27	-0.02	-0.03	---
ΧΚΡΑΝ	ΧΑΤΖΗΚΡΑΝΙΩΤΗ Ε. ΥΙΟΙ (ΚΟ)	4,034,950	0.68	0.56	0.00	A	0.140	0.140	0.00	0.00	0.00	---
Διαρκή Καταναλωτικά Αγαθά												
3 Τίτλοι-Stocks, ΣΥΝΟΛΟ ΚΛΑΔΟΥ :		194,925,534	287.29	0.51								
ΓΕΔ	Γ.Ε. ΔΗΜΗΤΡΙΟΥ (ΚΟ)	77,126,446	0.34	0.96	0.00	A	0.013	0.013	0.00	-0.07	-0.07	---
ΕΦΤΖΙ	F.G. EUROPE (ΚΟ)	52,800,154	0.3	25.98	0.05	K	0.492	0.570	-13.68	0.04	0.01	---
ΥΑΛΚΟ	ΥΑΛΚΟ - ΚΩΝΣΤΑΝΤΙΝΟΥ (ΚΑ)	13,191,620	0.62	2.35	0.00	E	0.178	0.178	0.00	0.00	0.00	---
ΦΡΛΚ	FOURLIS ΣΥΜΜΕΤΟΧΩΝ (ΚΟ)	51,807,314	0.91	258.00	0.46	K	4.98	5.40	-7.78	0.36	0.28	---
Επιπλα												
4 Τίτλοι-Stocks, ΣΥΝΟΛΟ ΚΛΑΔΟΥ :		128,770,271	31.17	0.06								
ΒΑΡΓ	ΒΑΡΑΓΚΗΣ (ΚΟ)	4,737,503	0.32	0.23	0.00	E	0.048	0.048	0.00	-2.56	-2.29	---
ΒΙΟΚΑ	ΒΙΟΚΑΡΠΕΤ (ΚΟ)	23,986,500	1.05	15.83	0.03	K	0.660	0.600	10.00	-0.01	0.01	---
ΔΡΟΜΕ	ΔΡΟΜΕΑΣ (ΚΟ)	34,720,000	0.31	12.50	0.02	K	0.360	0.328	9.76	0.01	0.00	---
ΣΑΤΟΚ	ΣΑΤΟ ΑΕ (ΚΟ)	65,326,268	0.53	2.61	0.00	E	0.040	0.060	-33.33	-0.01	-0.01	---
Κατασκευή Κατοικιών												
1 Τίτλοι-Stocks, ΣΥΝΟΛΟ ΚΛΑΔΟΥ :		40,693,350	89.93	0.16								
ΟΛΥΜΠ	ΤΕΧΝΙΚΗ ΟΛΥΜΠΙΑΚΗ (ΚΟ)	40,693,350	5	89.93	0.16	K	2.21	2.45	-9.80	-0.31	-0.18	---

P/E	Προφύλλον before tax	Μετα φύλλον after tax	Μέρισμα / Προμήθεια 2017 Dividend / Interim	Μέρισμα / Προμήθεια 2017 Dividend / Interim	Μεταμεταβίβαση Dividend Yield (%) ⁽¹⁾	Διακομάνσεις Τιμών Μαΐου Monthly Price in May		Διακομάνσεις Τιμών από 1/1/2019 Price Range since 1.1.2019		Αξία Συμβαλλόντων Value of Transactions € ₍₁₀₎	Όγκος Συναλλαγών Transactions Volume ⁽²⁾ (€)	Αριθμός Πράξεων Number of Trades	Μηνιαία Ευρωπαϊκή Μεταβιβασιμότητα Monthly Marketability (%)	Securities ⁽³⁾
						Κατώτερη Low	Ανώτερη High	Κατώτερη Low	Ανώτερη High					
Commercial Vehicles & Trucks														
										605,030.86	116,445	732	0.26	: TOTAL OF SECTOR
---	---	---	---	---	2.30	2.70	2.12	2.96	121,763.26	49,082	225	0.35	ELTRAK SA (CR)	
---	---	---	---	---	0.13	0.13	0.13	0.13	0.00	0	0	0.00	NEORION SA (CR)	
---	---	---	---	---	7.05	7.40	6.46	7.40	483,267.60	67,363	507	0.95	PETROPOULOS PETROS (CR)	
Industrial Machinery														
										322,315.34	2,875,204	703	0.79	: TOTAL OF SECTOR
---	---	---	---	---	0.94	1.20	0.91	1.20	59,053.49	58,656	168	0.56	MEVACO SA (CR)	
---	---	---	---	---	0.09	0.10	0.09	0.15	263,261.85	2,816,548	535	0.79	FRIGOGLASS SA (CR)	
Transportation Services														
										8,814,233.09	394,483	5,899	1.12	: TOTAL OF SECTOR
10.4	14.9	0.45	---	---	27.00	29.90	23.90	29.90	1,065,327.70	37,073	514	0.37	TPA SA (CR)	
8.7	13.1	0.17	---	---	19.60	23.30	14.42	23.30	7,748,905.39	357,410	5,385	1.43	P.P.A. S.A. (CR)	
Business Support Services														
										135,057.75	225,558	590	0.33	: TOTAL OF SECTOR
---	---	---	---	---	0.14	0.18	0.11	0.20	3,758.98	24,299	24	0.22	EUROCONSULTANTS S.A. (CR)	
---	---	0.10	---	---	0.76	0.87	0.74	0.94	81,475.72	101,627	269	0.49	INFORM P. LYKOS SA (CR)	
---	---	---	---	---	0.34	0.40	0.33	0.43	17,971.13	48,913	98	0.18	NEWSPHONE HELLAS SA (CR)	
---	---	---	---	---	0.50	0.87	0.44	0.87	31,851.92	50,719	199	0.61	HAIDEMENOS SA (CR)	
Industrial Suppliers														
										94,355.20	105,752	304	0.29	: TOTAL OF SECTOR
---	---	0.15	---	---	1.61	2.28	1.61	2.44	31,681.66	15,973	109	0.25	VOGIATZOGLU SYSTEMS SA (CR)	
11.2	15.7	0.01	---	---	0.67	0.77	0.59	0.77	61,653.45	85,111	169	0.35	GEN. COMMERCIAL & IND.SA (CR)	
---	---	---	---	---	0.18	0.30	0.18	0.67	1,020.09	4,668	26	0.08	DIONIC (CR)	
Distillers & Vintners														
										221,757.55	193,939	400	0.43	: TOTAL OF SECTOR
---	---	---	---	---	1.04	1.23	0.75	1.23	221,757.55	193,939	400	1.08	KTIMA KOSTAS LAZARIDIS SA (CR)	
---	---	---	---	---	0.03	0.03	0.03	0.03	0.00	0	0	0.00	J.BOUTARIS & SON HOLD. SA (CB)	
---	---	---	---	---	0.06	0.06	0.06	0.06	0.00	0	0	0.00	J.BOUTARIS & SON HOLD. (PB)	
Soft Drinks														
										29,810,683.03	931,900	4,243	0.25	: TOTAL OF SECTOR
---	---	0.54	---	---	30.04	33.50	26.81	33.50	29,810,683.03	931,900	4,243	0.25	CC HBC AG (CR)	
Farming Fishing & Plantations														
										364,397.93	5,482,066	1,552	1.00	: TOTAL OF SECTOR
---	---	---	---	---	0.03	0.04	0.03	0.04	416.27	12,224	53	0.17	KRE.KA SA (CR)	
---	---	---	---	---	0.17	0.19	0.15	0.20	149,857.35	849,062	398	0.29	NIREFS SA (CR)	
---	---	---	---	---	0.03	0.06	0.03	0.08	214,124.31	4,620,780	1,101	1.88	SELONDA AQUACULTURE SA (CR)	
Food Products														
										1,858,889.16	669,373	2,405	0.23	: TOTAL OF SECTOR
---	---	---	---	---	0.76	0.90	0.61	0.90	68,942.16	85,237	374	0.62	EVROFARMA SA (CR)	
---	---	---	---	---	0.15	0.23	0.11	0.24	13,633.66	80,433	187	0.25	ELGEKA SA (CR)	
10.1	14.2	---	---	---	4.36	4.42	3.80	4.42	36,713.92	8,411	37	0.11	S.KANAKIS SA (CR)	
12.0	13.5	0.03	---	---	1.23	1.40	1.23	1.60	24,109.48	19,117	59	0.29	MILLS KEPENOS (CR)	
---	---	---	---	---	1.30	1.60	1.19	1.70	31,051.52	22,379	78	0.23	KARAMOLEGOS SA (CR)	
---	---	---	---	---	1.09	1.09	0.60	1.22	0.00	0	0	0.00	KRETA FARM SA (CR)	
9.9	13.9	0.12	---	---	4.96	5.62	4.25	5.62	1,391,967.30	262,990	835	0.80	KRI-KRI S.A. (CR)	
---	---	---	---	---	2.44	2.70	2.10	2.70	164,827.40	64,640	242	0.38	LOULIS MILLS SA (CR)	
---	---	---	---	---	0.37	0.44	0.32	0.44	1,655.67	3,729	77	0.00	NIKAS SA (CR)	
3.9	5.5	---	---	---	0.95	1.23	0.91	1.23	122,613.95	117,325	502	0.68	PERSEUS SA (CR)	
---	---	---	---	---	0.60	0.73	0.57	0.73	3,374.10	5,112	14	0.12	FLOUR MILLS SARANTOPOULOS SA	
---	---	---	---	---	0.14	0.14	0.14	0.14	0.00	0	0	0.00	CHATZIKRANIOTIS & SONS SA (CR)	
Durable Household Products														
										7,837,418.64	4,285,879	6,842	2.20	: TOTAL OF SECTOR
---	---	---	---	---	0.01	0.01	0.01	0.03	0.00	0	0	0.00	G.E. DIMITRIOU (CR)	
---	---	---	---	---	0.49	0.57	0.34	0.62	1,485,503.50	3,019,312	1,368	5.72	F.G. EUROPE S.A. (CR)	
---	---	---	---	---	0.18	0.18	0.14	0.18	0.00	0	0	0.00	YALCO - CONSTANTINOU SA (CB)	
---	---	---	---	---	4.66	5.49	3.78	5.66	6,351,915.14	1,266,567	5,474	2.44	FOURLIS (CR)	
Furnishings														
										422,213.34	1,344,923	1,133	1.04	: TOTAL OF SECTOR
---	---	---	---	---	0.04	0.05	0.04	0.06	6.84	159	3	0.00	VARANGIS AVEPE S.A. (CR)	
---	---	---	---	---	0.60	0.70	0.45	0.70	26,872.33	41,884	77	0.17	BIOKARPET S.A.(CR)	
---	---	---	---	---	0.28	0.36	0.20	0.36	389,750.20	1,174,051	991	3.38	DROMEAS SA (CR)	
---	---	---	---	---	0.04	0.06	0.02	0.07	5,583.97	128,829	62	0.20	SATO SA (CR)	
Home Construction														
										1,663,576.76	765,173	4,303	1.88	: TOTAL OF SECTOR
---	---	---	---	---	1.96	2.44	1.38	2.88	1,663,576.76	765,173	4,303	1.88	TECHNICAL OLYMPIC SA (CR)	

Σύμβολο ΟΑΣΗΣ OASIS Code	Χρησόγραφο (1)	Αριθμός Εισηγμένων Χρησούρων Number of Listed Securities (2)	Ονομαστική Αξία	Χρημ/κή Αξία (εκατ. Ευρώ) Market Capitalisation (Million Euro) (**)	% στη Συνολική Χρημ/κή Αξία% in Total Market Capitalisation	Κατηγορία - Category (3)	Νο Σημείωσης - Note Nr	Τιμή Κλεισίματος Closing Price	Τιμή Κλεισίματος πρ. μήνα Previous Month Closing	% Μεταβολή Μηνός % Monthly Price Change	Κέρδη ανά Μετοχή Profits per Share		Έτος χρήσης Fiscal year
								πρσ φόρων Before tax	μετά φόρων after tax				
Παιχνίδια													
1 Τίτλοι-Stocks, ΣΥΝΟΛΟ ΚΛΑΔΟΥ :		136,059,759		2,163.35	3.84								
ΜΠΕΛΑ	JUMBO (ΚΟ)	136,059,759	0.88	2,163.35	3.84	K	15.90	16.20	-0.65	1.45	1.11	---	
Ρουχισμός & Αξεσουάρ													
11 Τίτλοι-Stocks, ΣΥΝΟΛΟ ΚΛΑΔΟΥ :		132,405,161		49.2	0.09								
ΑΑΑΚ	ΤΡΙΑ ΑΛΦΑ (ΚΟ)	766,000	1	2.44	0.00	E	2.80	2.80	0.00	0.00	0.00	2018	
ΑΑΑΠ	ΤΡΙΑ ΑΛΦΑ (ΠΟ)	245,000	1				1.22	1.06	15.09	0.00	0.00	2018	
ΒΑΡΝΗ	ΒΑΡΒΑΡΕΖΟΣ (ΚΑ)	6,330,002	0.3	1.70	0.00	E	0.268	0.334	-19.76	0.00	0.00	2018	
ΔΟΥΡΟ	ΔΟΥΡΟΣ (ΚΟ)	3,961,300	1.28	0.71	0.00	E	0.180	0.206	-12.62	0.00	0.00	2018	
ΕΛΒΕ	ΕΛΒΕ Α.Β.Ε.Ε. (ΚΟ)	3,307,500	0.46	13.23	0.02	K	4.00	3.84	4.17	0.12	0.06	---	
ΕΠΙΑΚ	ΕΠΙΛΕΚΤΟΣ (ΚΟ)	51,754,364	0.3	6.16	0.01	E	0.119	0.152	-21.71	-0.06	-0.06	---	
ΛΑΝΑΚ	ΛΑΝΑΚΑΜ (ΚΟ)	5,939,268	0.62	3.39	0.01	K	0.570	0.450	26.67	0.00	0.00	2018	
ΜΙΝ	ΜΙΝΕΡΒΑ (ΚΑ)	6,200,000	0.5	1.20	0.00	K	0.193	0.180	7.22	-0.05	-0.07	---	
ΜΟΥΖΚ	ΜΟΥΖΑΚΗΣ (ΚΑ)	32,188,050	1.04	12.88	0.02	K	0.400	0.436	-8.26	0.01	0.01	---	
ΝΑΥΠ	ΚΛΩΣ/ΓΙΑ ΝΑΥΠΑΚΤΟΥ (ΚΑ)	11,510,102	0.89	5.69	0.01	K	0.494	0.484	2.07	0.04	0.03	---	
ΦΙΕΡ	ΦΙΕΡΑΤΕΣ (ΚΟ)	10,203,575	0.73	1.82	0.00	K	0.178	0.294	-39.46	0.00	0.00	2018	
Είδη Προσωπικής Φροντίδας													
2 Τίτλοι-Stocks, ΣΥΝΟΛΟ ΚΛΑΔΟΥ :		94,995,894		561.76	1.00								
ΠΑΠ	ΠΑΠΟΥΤΣΑΝΗΣ (ΚΟ)	25,118,410	0.61	37.68	0.07	K	1.50	1.30	15.38	0.00	0.00	2018	
ΣΑΡ	ΣΑΡΑΝΤΗΣ ΓΡ. (ΚΟ)	69,877,484	0.78	524.08	0.93	K	7.50	7.39	1.49	0.56	0.47	---	
Καπνός													
1 Τίτλοι-Stocks, ΣΥΝΟΛΟ ΚΛΑΔΟΥ :		2,760,000		717.6	1.27								
ΚΑΡΕΛ	ΚΑΡΕΛΙΑ (ΚΑ)	2,760,000	11.83	717.60	1.27	K	260.00	260.00	0.00	37.26	28.64	---	
Ιατρικές Υπηρεσίες													
2 Τίτλοι-Stocks, ΣΥΝΟΛΟ ΚΛΑΔΟΥ :		556,701,385		345.91	0.61								
ΑΧΟΝ	ΑΧΟΝ ΣΥΜΜΕΤΟΧΩΝ (ΚΟ)	20,255,805	0.3	1.17	0.00	A	0.058	0.058	0.00	0.00	0.00	---	
ΕΥΡΟΜ	ΕΥΡΟΜΕΔΙΚΑ (ΚΟ)	21,820,410	0.8	9.78	0.02	A	0.448	0.448	0.00	0.00	0.00	---	
ΙΑΣΩ	ΙΑΣΩ (ΚΟ)	122,156,754	0.44	178.84	0.32	K	1.46	1.47	-0.41	0.16	0.10	---	
ΙΑΤΡ	ΙΑΤΡΙΚΟ ΑΘΗΝΩΝ (ΚΟ)	86,735,980	0.31	156.12	0.28	K	1.80	1.69	6.51	0.11	0.12	---	
ΥΓΕΙΑ	ΥΓΕΙΑ (ΚΟ)	305,732,436	0.41	0.00	0.00	A	0.000	0.950	---	0.00	0.00	---	
Ιατρικός Εξοπλισμός													
1 Τίτλοι-Stocks, ΣΥΝΟΛΟ ΚΛΑΔΟΥ :		4,419,616		8.75	0.02								
ΜΕΝΤΙ	ΜΕΔΙΚΟΝ ΕΛΛΑΣ (ΚΟ)	4,419,616	1.58	8.75	0.02	E	1.98	1.80	10.00	0.81	0.43	---	
Φαρμακευτικά Προϊόντα													
1 Τίτλοι-Stocks, ΣΥΝΟΛΟ ΚΛΑΔΟΥ :		51,081,030		9.71	0.02								
ΛΑΒΙ	ΛΑΒΙΦΑΡΜ (ΚΟ)	51,081,030	1	9.71	0.02	E	0.190	0.230	-17.39	0.06	0.02	---	
Εξειδικευμένο Λιανικό Εμπόριο													
5 Τίτλοι-Stocks, ΣΥΝΟΛΟ ΚΛΑΔΟΥ :		161,320,269		423.62	0.75								
ΑΣΚΟ	A.S. COMPANY (ΚΟ)	13,126,020	0.56	34.52	0.06	K	2.63	2.74	-4.01	0.34	0.24	---	
ΜΟΤΟ	ΜΟΤΟΔΥΝΑΜΙΚΗ (ΚΟ)	29,250,000	0.36	33.93	0.06	K	1.16	0.770	50.65	0.02	0.00	---	
ΝΑΚΑΣ	ΝΑΚΑΣ ΜΟΥΣΙΚΗ (ΚΟ)	6,340,000	0.6	9.95	0.02	K	1.57	1.70	-7.65	0.17	0.11	---	
ΡΕΒΟΙΑ	ΡΕΒΟΙΑ (ΚΟ)	21,912,599	0.3	15.89	0.03	K	0.725	0.650	11.54	0.00	0.00	2018	
ΣΦΑ	ΣΦΑΚΙΑΝΑΚΗΣ (ΚΟ)	23,743,440	0.3	7.98	0.01	E	0.336	0.338	-0.59	0.12	0.38	---	
ΦΦΓΚΡΙ	FOLLI-FOLLIE (ΚΟ)	66,948,210	0.3	321.35	0.57	A	4.80	4.80	0.00	0.00	0.00	---	
Τηλεόραση & Ψυχαγωγία													
1 Τίτλοι-Stocks, ΣΥΝΟΛΟ ΚΛΑΔΟΥ :		203,641,044		32.58	0.06								
ΑΒΕ	AUDIOVISUAL (ΚΟ)	102,847,472	0.3	26.53	0.05	K	0.258	0.284	-9.15	-0.15	-0.15	---	
ΤΗΛΕΤ	ΤΗΛΕΤΥΠΟΣ (ΚΟ)	100,793,572	0.3	6.05	0.01	A	0.060	0.060	0.00	0.00	0.00	---	
Εκδόσεις													
2 Τίτλοι-Stocks, ΣΥΝΟΛΟ ΚΛΑΔΟΥ :		65,719,655		8.19	0.01								
ΑΤΕΚ	ΑΤΤΙΚΕΣ ΕΚΔΟΣΕΙΣ (ΚΟ)	15,300,000	0.3	3.52	0.01	K	0.230	0.232	-0.86	0.06	0.02	---	
ΛΙΒΑΝ	ΛΙΒΑΝΗ ΕΚΔΟΤ. ΟΡΓ. (ΚΟ)	7,734,375	1	0.44	0.00	E	0.057	0.057	0.00	-0.21	-0.19	---	
ΝΑΥΤ	ΝΑΥΤΕΜΠΟΡΙΚΗ (ΚΟ)	23,935,280	0.3	2.56	0.00	A	0.107	0.107	0.00	0.00	0.00	---	
ΠΗΓΑΣ	ΠΗΓΑΣΟΣ ΕΚΔΟΤΙΚΗ Α.Ε. (ΚΟ)	18,750,000	0.3	1.67	0.00	A	0.089	0.089	0.00	0.00	0.00	---	
Τυχερά Παιχνίδια													
3 Τίτλοι-Stocks, ΣΥΝΟΛΟ ΚΛΑΔΟΥ :		577,085,527		3,076.06	5.46								
ΙΝΔΟΤ	ΙΝΤΡΑΟΤ (ΚΟ)	156,961,721	0.3	62.78	0.11	K	0.400	0.418	-4.31	-0.01	0.17	---	
ΟΠΑΠ	ΟΠΑΠ (ΚΟ)	319,000,000	0.3	2,990.63	5.31	K	9.38	9.60	-2.34	0.68	0.46	---	
ΣΕΝΤΡ	CENTRIC ΣΥΜΜΕΤΟΧΩΝ (ΚΟ)	101,123,806	0.36	22.65	0.04	K	0.224	0.220	1.82	-0.02	0.05	---	
Ξενοδοχεία													
2 Τίτλοι-Stocks, ΣΥΝΟΛΟ ΚΛΑΔΟΥ :		29,782,750		454.42	0.81								
ΛΑΜΨΑ	ΛΑΜΨΑ (ΚΟ)	21,364,000	1.12	412.33	0.73	K	19.30	19.90	-3.02	0.73	0.58	---	
ΠΡΕΖΤ	ΓΕΚΕ (ΚΑ)	8,418,750	0.3	42.09	0.07	K	5.00	5.05	-0.99	0.00	0.00	2018	
Ταξίδια & Τουρισμός													
6 Τίτλοι-Stocks, ΣΥΝΟΛΟ ΚΛΑΔΟΥ :		679,729,245		606.84	1.08								
ΑΝΕΚ	ΑΝΕΚ (ΚΟ)	185,373,016	0.3	9.77	0.02	E	0.051	0.070	-27.14	-0.07	-0.07	---	
ΑΝΕΠ	ΑΝΕΚ (ΠΟ '90)	312,163	0.3				0.072	0.072	0.00	-0.07	-0.07	---	

P/E	Προσφών before tax	Μεταφών after tax	Μέρισμα / Προμήθεια 2017		Μέρισμα / Προμήθεια 2017		Μέρισμα / Προμήθεια 2017		Μέρισμα / Προμήθεια 2017		Μέρισμα / Προμήθεια 2017		Μέρισμα / Προμήθεια 2017		Ασια Συλλογών Value of Transactions (€) ⁽¹⁰⁾	Όγκος συναλλαγών Transactions Volume ⁽⁷⁾ (€)	Αριθμός Πράξεων Number of Trades	Μηνιαία Ευρωπαϊκή Μεταβλητότητα Monthly Volatility (%)	Securities ⁽⁹⁾						
			Dividend / Interim	Dividend / Interim	Dividend / Interim	Dividend / Interim	Dividend / Interim	Dividend / Interim	Dividend / Interim	Dividend / Interim	Dividend / Interim	Dividend / Interim	Dividend / Interim	Dividend / Interim						Dividend / Interim	Dividend / Interim	Dividend / Interim	Dividend / Interim	Dividend / Interim	Dividend / Interim
Toys																									
															58,224,652.51	3,757,756	15,714	2.76	: TOTAL OF SECTOR						
---	---	---	0.36	0.39	2.45	14.32	16.25	12.22	16.49	58,224,652.51	3,757,756	15,714	2.76	JUMBO SA (CR)											
Clothing & Accessories																									
															358,262.05	872,179	1,719	0.66	: TOTAL OF SECTOR						
84.9	77.2	---	---	---	2.80	2.80	2.50	3.18	0.00	0	0	0.00	TRIA ALFA SA (CR)												
22.2	20.2	---	---	---	0.85	1.27	0.54	1.27	546.35	455	5	0.19	TRIA ALFA SA (PR)												
---	---	---	---	---	0.22	0.33	0.22	0.35	204.79	770	18	0.01	VARVARESSOS SA (CB)												
---	---	---	---	---	0.15	0.21	0.15	0.24	4,489.43	24,375	83	0.62	DUROS SA (CR)												
---	---	---	---	---	3.60	4.08	3.14	4.10	59,695.66	15,594	182	0.47	ELVE SA (CR)												
---	---	---	---	---	0.09	0.15	0.09	0.19	9,979.90	82,377	169	0.16	SELECTED TEXT. IND. ASSOC (CR)												
---	---	---	---	---	0.40	0.57	0.29	0.57	9,195.70	18,184	50	0.31	LANAKAM SA (CR)												
---	---	---	---	---	0.16	0.19	0.15	0.20	2,838.97	15,918	53	0.26	MINERVA KNITWEAR SA (CB)												
---	---	---	---	---	0.38	0.43	0.30	0.54	228,789.73	568,180	679	1.77	EL. D. MOUZAKIS SA (CB)												
---	---	---	---	---	0.41	0.54	0.40	0.64	20,774.85	45,738	168	0.40	NAFPAKTOS TEXTILE IND. SA (CB)												
---	18.7	---	---	---	0.17	0.38	0.15	0.38	21,746.67	100,588	312	0.99	FIERATEX SA (CR)												
Personal Products																									
															7,656,124.67	1,234,457	6,206	1.30	: TOTAL OF SECTOR						
23.6	22.7	---	---	---	1.19	1.54	0.95	1.54	335,271.15	250,118	1,022	1.00	PAPOUTSANIS (CR)												
---	---	0.14	---	---	7.10	7.83	6.72	7.83	7,320,853.52	984,339	5,184	1.41	GR. SARANTIS S.A. (CR)												
Tobacco																									
															399,172.00	1,492	37	0.05	: TOTAL OF SECTOR						
---	---	9.20	---	---	260.00	272.00	240.00	276.00	399,172.00	1,492	37	0.05	KARELIA TOBACCO CO. SA (CB)												
Health Care Providers																									
															5,431,314.37	3,684,903	1,837	0.66	: TOTAL OF SECTOR						
---	---	---	---	---	0.06	0.06	0.06	0.06	0.00	0	0	0.00	AXON HOLDING SA (CR)												
---	---	---	---	---	0.45	0.45	0.45	0.45	0.00	0	0	0.00	EUROMEDICA SA (CR)												
---	---	---	---	---	1.44	1.47	1.18	1.47	5,041,823.83	3,452,735	978	2.83	IASO SA (CR)												
---	---	---	---	---	1.50	1.88	0.96	1.92	389,490.54	232,168	859	0.27	ATHENS MEDICAL CENTER SA (CR)												
---	---	---	---	---	0.95	0.95	0.95	0.96	0.00	0	0	0.00	HYGEIA SA (CR)												
Medical Equipment																									
															32,096.69	18,749	68	0.42	: TOTAL OF SECTOR						
---	---	---	---	---	1.67	2.08	1.20	2.08	32,096.69	18,749	68	0.42	MEDICON S.A (CR)												
Pharmaceuticals																									
															27,561.34	134,214	80	0.26	: TOTAL OF SECTOR						
---	---	---	---	---	0.19	0.24	0.11	0.24	27,561.34	134,214	80	0.26	LAVIPHARM SA (CR)												
Specialty Retailers																									
															2,196,292.11	1,732,603	3,184	1.07	: TOTAL OF SECTOR						
---	---	---	---	---	2.56	2.79	2.38	2.94	300,570.50	112,550	450	0.86	AS COMPANY SA (CR)												
---	---	---	---	---	0.70	1.16	0.52	1.16	1,757,708.29	1,364,676	2,179	4.67	MOTODYNAMICS S.A. (CR)												
---	---	---	0.05	3.18	1.53	1.75	1.33	2.00	12,929.13	7,515	192	0.12	NAKAS MUSIC												
6.3	6.1	---	---	---	0.63	0.79	0.39	0.79	85,957.97	128,502	275	0.59	REVOIL (CR)												
---	---	---	---	---	0.31	0.34	0.24	0.38	39,126.22	119,360	88	0.50	SFAKIANAKIS SA (CR)												
---	---	---	---	---	4.80	4.80	4.80	4.80	0.00	0	0	0.00	FOLLI FOLLIE (CR)												
Broadcasting & Entertainment																									
															34,371.74	140,492	132	0.07	: TOTAL OF SECTOR						
---	---	---	---	---	0.19	0.30	0.17	0.30	34,371.74	140,492	132	0.14	AUDIO VISUAL ENTERPRISES (CR)												
---	---	---	---	---	0.06	0.06	0.06	0.06	0.00	0	0	0.00	TELETIPOS SA (CR)												
Publishing																									
															1,353.08	6,050	16	0.01	: TOTAL OF SECTOR						
---	---	---	---	---	0.21	0.23	0.20	0.51	1,343.42	5,840	15	0.04	ATTICA PUBLICATIONS SA (CR)												
---	---	---	---	---	0.05	0.06	0.03	0.07	9.66	210	1	0.00	LIVANIS SA (CR)												
---	---	---	---	---	0.11	0.11	0.11	0.11	0.00	0	0	0.00	NAYTEMPORIKI PUBLISHING SA (CR)												
---	---	---	---	---	0.09	0.09	0.09	0.09	0.00	0	0	0.00	PEGASUS PUBLISHING S.A. (CR)												
Gambling																									
															124,196,449.27	27,006,966	38,694	4.68	: TOTAL OF SECTOR						
---	---	---	---	---	0.30	0.45	0.30	0.58	4,108,653.17	10,872,666	8,457	6.93	INTRALOT (CR)												
---	---	0.40	0.10	---	8.33	9.60	7.53	9.60	119,513,337.37	13,410,242	28,484	4.20	OPAP (CR)												
---	---	---	---	---	0.19	0.24	0.12	0.24	574,458.73	2,724,058	1,753	2.69	CENTRIC HOLDINGS (CR)												
Hotels																									
															243,415.65	14,789	154	0.05	: TOTAL OF SECTOR						
---	---	0.20	---	---	18.40	19.60	17.40	20.00	230,462.40	12,174	127	0.06	LAMPASA HOTEL SA (CR)												
9.7	13.8	0.28	---	---	4.80	5.10	4.78	5.30	12,953.25	2,615	27	0.03	GEKE SA (CB)												
Travel & Tourism																									
															5,396,422.17	1,377,604	2,847	0.20	: TOTAL OF SECTOR						
---	---	---	---	---	0.05	0.07	0.04	0.07	42,592.46	701,742	272	0.38	ANEK LINES SA (CR)												
---	---	---	---	---	0.07	0.07	0.05	0.09	5.62	78	3	0.02	ANEK LINES SA (PR, Issue '90)												

Σύμβολο ΟΑΞΗΣ OASHS Code	Χρεόγραφο (1)	Αριθμός Εισηγμένων Χρεογράφων Number of Listed Securities (2)	Όνομαστική Αξία	Χρημ/κή Αξία (Εκατ. Ευρώ) Market Capitalisation (Million Euro) (**)	% στη Συνολική Χρημ/κή Αξία % in Total Market Capitalisation	Κατηγορία - Category (\$)	No Σημείωσης - Note Nr	Τιμή Κλεισίματος Closing Price	Τιμή Κλεισίματος πρ. μήνα Previous Month Closing	% Μεταβολή Μηνός % Monthly Price Change	Κέρδη ανά Μετοχή Profits per Share		Έτος χρήσης Fiscal year
											πρ φόρων Before tax	μετά φόρων after tax	
Ταξίδια & Τουρισμός (Συνέχεια)													
ΑΝΕΠΟ	ΑΝΕΚ (ΠΟ '96)	2,969,713	0.3			E	0.100	0.084	19.05	-0.07	-0.07	---	
ΑΤΤΙΚΑ	ΑΤΤΙΚΑ ΣΥΜΜΕΤΟΧΩΝ (ΚΟ)	215,805,843	0.3	288.10	0.51	K	1.34	1.33	0.38	0.09	0.09	---	
ΚΥΡΙΟ	ΚΥΡΙΑΚΟΥΛΗΣ (ΚΟ)	7,595,160	0.6	11.39	0.02	K	1.50	1.03	45.63	0.08	0.07	---	
ΝΕΛ	ΝΕΛ (ΚΟ)	255,459,600	0.3	17.88	0.03	A	0.070	0.070	0.00	0.00	0.00	---	
ΟΤΟΕΛ	ΑΥΤΟHELLAS (ΚΟ)	12,213,750	0.32	279.69	0.50	K	22.90	25.00	-2.56	4.52	3.18	---	
Υπηρεσίες Ηλεκτρονικών Υπολογιστών													
5 Τίτλοι-Stocks, ΣΥΝΟΛΟ ΚΛΑΔΟΥ :		86,497,054		294.87	0.52								
ΑΓΚΡΙ	ΑΛΦΑ ΓΚΡΙΣΙΝ Α.Ε. (ΚΟ)	14,870,100	0.3	0.21	0.00	A	0.014	0.014	0.00	0.00	0.00	---	
ΒΥΤΕ	ΒΥΤΕ COMPUTER (ΚΟ)	15,816,009	0.3	12.65	0.02	K	0.800	0.720	11.11	0.02	0.02	---	
ΚΟΥΑΛ	QUALITY & RELIABILITY (ΚΟ)	27,345,120	0.47	5.91	0.01	K	0.216	0.215	0.47	-0.01	-0.02	---	
ΚΟΥΕΣ	QUEST ΣΥΜΜΕΤΟΧΩΝ (ΚΟ)	11,913,632	0.3	238.27	0.42	K	20.00	17.45	14.61	2.02	1.68	---	
ΛΟΓΟΣ	LOGISMOS (ΚΟ)	4,740,000	0.86	2.39	0.00	K	0.505	0.460	9.78	0.00	0.00	2018	
ΠΡΟΦ	PROFILE (ΚΟ)	11,812,193	0.47	35.44	0.06	K	3.00	2.65	13.21	0.14	0.11	---	
Διαδίκτυο													
1 Τίτλοι-Stocks, ΣΥΝΟΛΟ ΚΛΑΔΟΥ :		172,577,414		24.16	0.04								
ΦΟΡΟ	FORTHNET (ΚΟ)	172,577,414	0.3	24.16	0.04	E	0.140	0.140	0.00	-0.21	-0.18	---	
Λογισμικό													
2 Τίτλοι-Stocks, ΣΥΝΟΛΟ ΚΛΑΔΟΥ :		20,643,132		65.03	0.12								
ΙΛΥΔΑ	ΙΛΥΔΑ (ΚΟ)	8,226,132	0.9	2.20	0.00	K	0.268	0.268	0.00	-0.03	-0.03	---	
ΜΛΣ	MLS ΠΛΗΡΟΦΟΡΙΚΗ (ΚΟ)	12,417,000	0.31	62.83	0.11	K	5.06	5.20	-2.69	0.00	0.00	2018	
Υλικό Υπολογιστών													
3 Τίτλοι-Stocks, ΣΥΝΟΛΟ ΚΛΑΔΟΥ :		37,599,765		98.09	0.17								
ΙΝΤΕΤ	ΙΝΤΕΡΤΕΚ (ΚΟ)	5,616,600	0.5	3.17	0.01	K	0.565	0.570	-0.88	0.00	0.00	2018	
ΠΛΑΙΣ	ΠΛΑΙΣΙΟ COMPUTERS (ΚΟ)	22,075,665	0.33	92.72	0.16	K	4.20	4.10	4.13	0.28	0.17	---	
ΣΠΙ	CPI (ΚΟ)	9,907,500	0.3	2.20	0.00	K	0.222	0.232	-4.31	0.00	0.00	2018	
Ηλεκτρονικός Εξοπλισμός Γραφείων													
1 Τίτλοι-Stocks, ΣΥΝΟΛΟ ΚΛΑΔΟΥ :		8,298,467		7.51	0.01								
ΙΝΤΕΚ	ΙΝΤΕΑΛ ΟΜΙΛΟΣ (ΚΟ)	8,298,467	0.4	7.51	0.01	K	0.905	0.900	0.56	-0.16	-0.25	---	
Αεροπορικές Εταιρείες													
1 Τίτλοι-Stocks, ΣΥΝΟΛΟ ΚΛΑΔΟΥ :		71,417,100		614.9	1.09								
ΑΡΑΙΓ	ΑΕΡΟΠΟΡΙΑ ΑΙΓΑΙΟΥ (ΚΟ)	71,417,100	0.65	614.90	1.09	K	8.61	8.43	2.14	1.38	0.95	---	
Εναλλακτικός Ηλεκτρισμός													
2 Τίτλοι-Stocks, ΣΥΝΟΛΟ ΚΛΑΔΟΥ :		196,585,936		979.08	1.74								
ΑΝΕΜΟ	ΕΛ.ΤΕΧ. ΑΝΕΜΟΣ Α.Ε. (ΚΟ)	82,667,000	0.3	188.48	0.33	K	2.28	2.15	6.05	0.22	0.20	---	
ΤΕΝΕΡΓ	ΤΕΡΝΑ ΕΝΕΡΓΕΙΑΚΗ (ΚΟ)	113,918,936	0.3	790.60	1.40	K	6.94	6.94	0.00	0.56	0.42	---	
Διαπραγματεύσιμα Αμοιβαία Κεφάλαια													
1 Τίτλοι-Stocks, ΣΥΝΟΛΟ ΚΛΑΔΟΥ :		642,382			0.00								
ΑΔΑΚ	ALPHA ETF FTSE Athex Large Cap	642,382	---	0.00	0.00	ΔΑΚ	21.00	20.03	4.84	0.00	0.00	---	
Διαφοροποιημένες Ε.Ε.Α.Π.													
1 Τίτλοι-Stocks, ΣΥΝΟΛΟ ΚΛΑΔΟΥ :		10,500,000		62.48	0.11								
ΙΝΤΕΡΚ	INTERCONTINENTAL (ΚΟ)	10,500,000	4	62.48	0.11	K	5.95	6.55	-4.09	0.93	0.86	---	
		17,805,605,668		56,370.65	100.00								

P/E	ΠΟΣ φόρων before tax	μετα φόρων after tax	Μέρισμα / Προμήρσια 2017 Dividend / Interim	Μέρισμα / Προμήρσια 2017 Dividend / Interim	Μεταμηνιαία Μεταμηνιαία Dividend Yield (%) (1)	Διακομάνσεις Τιμών Μαιού Monthly Price in May		Διακομάνσεις Τιμών από 1/1/2019 Price Range since 1.1.2019		Αξία Συνολλικών Value of Transactions (2)	Όγκος Συνολλικών Transactions Volume (3)	Αριθμός Πράξεων Number of Trades	Μηνιαία Ευρωπαϊκή Μεταβλητότητα Monthly Volatility (%)	Securities (3)
						Κατώτερη Low	Ανώτερη High	Κατώτερη Low	Ανώτερη High					
<i>(Continued)</i>														
Travel & Tourism														
---	---	---	---	---	---	0.08	0.10	0.06	0.10	1,003.94	10,449	18	0.35	ANEK LINES SA (PR, Issue '96)
---	---	---	---	---	---	1.24	1.39	1.15	1.42	524,205.81	400,790	1,219	0.19	ATTICA HOLDINGS (CR)
---	---	0.03	---	---	---	1.06	1.60	0.81	1.60	86,775.24	64,918	268	0.85	KIRIAKOULIS SHIPPING SA (CR)
---	---	---	---	---	---	0.07	0.07	0.07	0.07	0.00	0	0	0.00	NEL SA (CR)
---	---	1.10	1.50	6.55	21.70	26.20	21.00	26.20	4,741,839.10	199,627	1,067	1.63	AUTOHELLAS SA (CR)	
Computer Services														
										5,286,119.77	1,520,456	4,620	1.76	: TOTAL OF SECTOR
---	---	---	---	---	---	0.01	0.01	0.01	0.01	0.00	0	0	0.00	ALPHA GRISSIN S.A. (CR)
---	---	---	---	---	---	0.66	0.82	0.49	0.86	105,304.99	140,312	267	0.89	BYTE COMPUTER SA (CR)
---	---	---	---	---	---	0.16	0.22	0.16	0.25	83,215.35	426,064	619	1.56	QUALITY & RELIABILITY SA (CR)
---	---	---	---	---	---	15.95	20.60	12.80	20.60	2,843,672.45	162,948	1,687	1.37	QUEST HOLDINGS (CR)
13.6	49.0	---	---	---	---	0.46	0.51	0.39	0.51	4,540.10	9,770	23	0.21	LOGISMOS S.A. (CR)
---	---	---	---	---	---	2.59	3.10	1.21	3.10	2,249,386.88	781,362	2,024	6.61	PROFILE SA (CR)
Internet														
										5,602.28	39,937	51	0.02	: TOTAL OF SECTOR
---	---	---	---	---	---	0.12	0.16	0.09	0.19	5,602.28	39,937	51	0.02	Forthnet (CR)
Software														
										627,423.17	190,019	976	0.92	: TOTAL OF SECTOR
---	---	---	---	---	---	0.21	0.27	0.18	0.29	15,966.44	68,608	149	0.83	ILYDA S.A. (CR)
42.3	36.5	---	---	---	---	4.93	5.20	4.60	5.32	611,456.73	121,411	827	0.98	MLS MULTIMEDIA SA (CR)
Computer Hardware														
										483,284.60	143,876	1,014	0.38	: TOTAL OF SECTOR
---	---	---	---	---	---	0.39	0.70	0.39	0.70	6,677.14	13,609	107	0.24	INTERTECH SA (CR)
---	---	0.07	0.07	1.67	3.93	4.29	3.74	4.36	473,255.08	115,522	869	0.52	PLAISIO COMPUTERS SA (CR)	
---	---	---	---	---	---	0.19	0.26	0.19	0.26	3,352.38	14,745	38	0.15	CPI SA (CR)
Electronic Office Equipment														
										14,656.52	17,586	229	0.21	: TOTAL OF SECTOR
---	---	---	---	---	---	0.74	0.91	0.72	0.98	14,656.52	17,586	229	0.21	IDEAL GROUP SA (CR)
Airlines														
										11,763,925.30	1,415,603	7,700	1.98	: TOTAL OF SECTOR
---	---	0.55	---	---	---	7.81	8.73	6.97	8.73	11,763,925.30	1,415,603	7,700	1.98	AEGEAN AIRLINES (CR)
Alternative Electricity														
										18,253,830.67	3,003,538	8,304	1.53	: TOTAL OF SECTOR
---	---	---	---	---	---	1.88	2.29	1.48	2.29	972,096.14	470,644	721	0.57	ELTECH ANEMOS S.A. (CR)
---	---	0.04	---	---	---	6.57	7.06	5.30	7.06	17,281,734.53	2,532,894	7,583	2.22	TERNA ENERGY (CR)
ETF														
										499,380.51	25,085	58	3.90	: TOTAL OF SECTOR
---	---	---	---	---	---	18.44	21.00	15.86	21.00	499,380.51	25,085	58	3.90	ALPHA ETF FTSE Athex Large Cap
Diversified REITs														
										400,594.50	65,891	284	0.63	: TOTAL OF SECTOR
---	---	0.31	0.36	6.05	5.90	6.70	5.50	6.70	400,594.50	65,891	284	0.63	INTERCONTINENTAL (CR)	
										2,423,492,727.61	1,327,116,324	680,325	7.45	

ΕΠΕΞΗΓΗΣΗ ΠΙΝΑΚΩΝ EXPLANATION OF TABLES

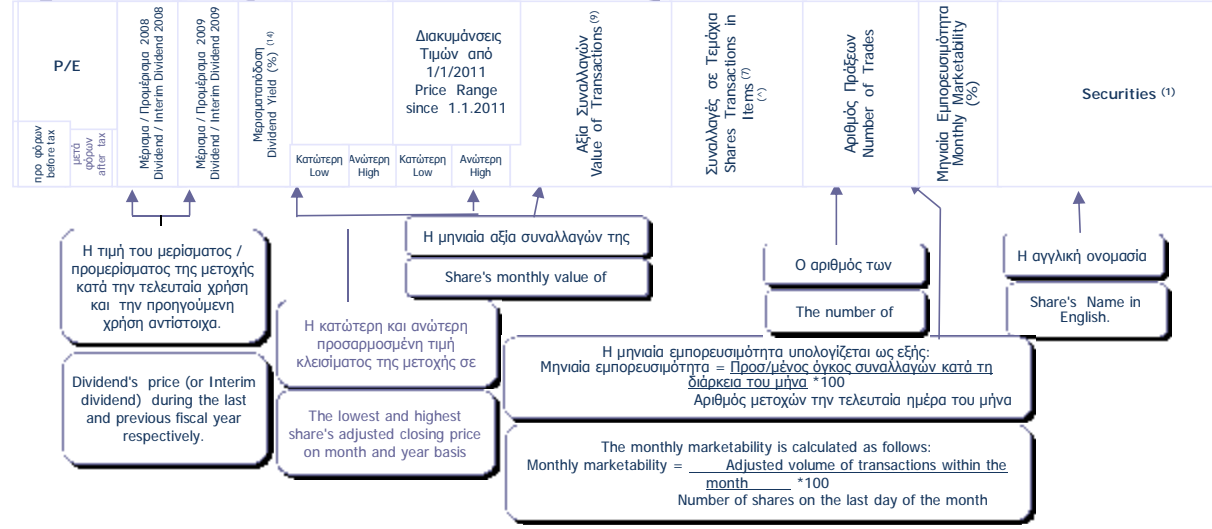
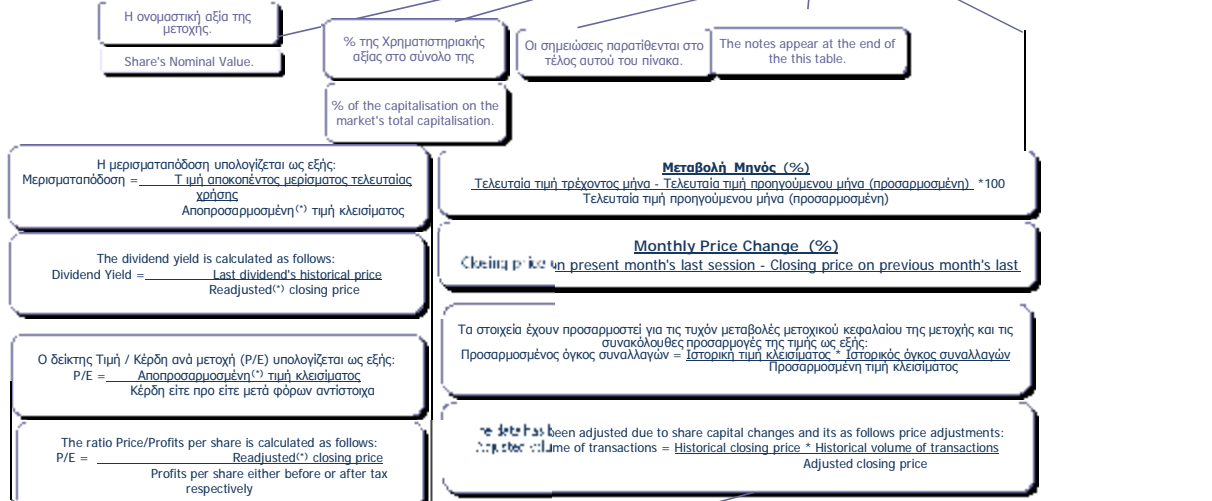
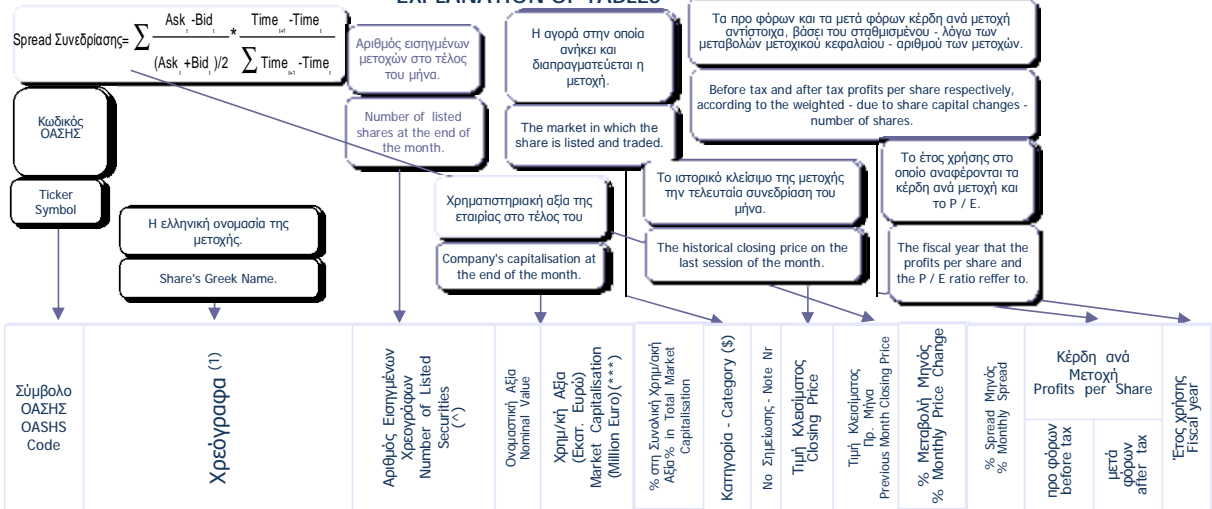

(1) Προσαρμοσμένη τιμή = Ιστορική τιμή κλεισίματος * Συντελεστής προσαρμογής - Adjusted price = Historical closing price * Adjustment co-efficient
 Αποπροσαρμοσμένη τιμή = Ιστορική τιμή κλεισίματος * (1 / Συντελεστής προσαρμογής) - Readjusted price = Historical closing price * (1 / Adjustment co-efficient)
 Όπου : Συντελεστής προσαρμογής = Προσαρμοσμένη τιμή κλεισίματος / Ιστορική τιμή κλεισίματος / Ημερήσια πραγματοποίηση της μεταβολής μετοχικού κεφαλαίου -
 Where: Adjustment co-efficient = Adjusted closing price / Historical closing price on the day of the share capital change realisation

Αρχής γενομένης του Μηνιαίου Στατιστικού Δελτίου του Ιανουαρίου 2002 για την προσαρμογή των τιμών των μετοχών στις περιπτώσεις εταιρικών πράξεων χρησιμοποιείται η μεθοδολογία του Σταθερού Συντελεστή σύμφωνα με την οποία οι ιστορικές τιμές, προγενέστερων της ημερομηνίας αποκοπής δικαιωμάτων εταιρικής πράξης, πολλαπλασιάζονται με τον σταθερό συντελεστή προσαρμογής όπως αυτός προκύπτει κατά την ημερομηνία αποκοπής. - Adjustments made to share prices following a corporate action, are made through the use of a fixed co-efficient method, whereby prices of the share, during the period prior to the corporate action, are multiplied by the co-efficient.

ΣΗΜΕΙΩΣΕΙΣ ΜΕΤΟΧΩΝ - STOKS NOTES

1	Συντμήσεις - Abbreviations: Κ = Κοινές = Com. = Common., Πρ. = Προνομιούχες = Pref. = Preferred., Ον. = Ονομαστικές = Reg. = Registered., Αν. = Ανώνυμες = Bear. = Bearer.	***	Τα στοιχεία αφορούν σε σύνολα εταιριών και όχι σε επιμέρους μετοχικές εκδόσεις - Data concern total value of the companies. Επίσης, για τις εταιρίες ΤΡΑΠΕΖΑ EUROBANK ERGASIAS Α.Ε. και ΚΡΕΤΑ ΦΑΡΜ ΑΒΕΕ Α.Ε η χρηματιστηριακή αξία αναφέρεται στον νέο αριθμό μετοχών - Also EUROBANK ERGASIAS S.A. and KRETA FARM S.A. the market value refers to the new number of stocks.
14	Η Μερισμααπόδοση προκύπτει από το τελευταίο αποκοπέν μέρισμα (και όχι από τυχόν προμέρισμα) - The Dividend Yield results from the last distributed dividend (and not from any interim dividend).	**	Το P/E είναι μεγαλύτερο από 100. - P/E is higher than 100.
\$	Κ= ΚΥΡΙΑ ΑΓΟΡΑ - MAIN MARKET, Χ=ΚΑΤΗΓΟΡΙΑ ΧΑΜΗΛΗΣ ΔΙΑΣΠΟΡΑΣ - LOW DISPERSION, Ε= ΚΑΤΗΓΟΡΙΑ ΕΠΙΤΗΡΗΣΗΣ - SURVEILLANCE, Δ= ΠΡΟΣ ΔΙΑΓΡΑΦΗ - UNDER DELETION, Α= ΚΑΤΑΣΤΑΣΗ ΑΝΑΣΤΟΛΗΣ - SUSPENSION STAUS - Δ = ΔΙΑΠΡΑΓΜΑΤΕΥΣΙΜΑ ΑΜΟΙΒΑΙΑ ΚΕΦΑΛΑΙΑ - EXCHANGE TRADED FUNDS, W=ΤΙΤΛΟΙ ΠΑΡΑΣΤΑΤΙΚΟΙ - WARRANTS	9	Στην αξία συναλλαγών των μετοχών συμπεριλαμβάνεται και η αξία των δικαιωμάτων, ενώ στα τεμάχια όχι. - The value of stocks' transactions also includes the rights' transactions while the volume of transactions are not include them.
(*)	Στην περίπτωση του Δ.Α.Κ ο όρος μερίδια αντικαθιστά τον όρο χρεόγραφα - In the case of ETFs the term "Units" replaces the term securities.	10	Στην Αξία Συναλλαγών των Μετοχών περιλαμβάνονται όλοι οι τύποι Πακέτων - All Blocks Methods' Transactions Value are included.

ΣΤΑΘΜΙΣΜΕΝΟ P/E (μετά φόρων) ΤΩΝ ΕΠΙΜΕΡΟΥΣ ΚΛΑΔΩΝ ΚΑΙ ΣΥΝΟΛΟΥ ΤΗΣ ΑΓΟΡΑΣ
 SECTORAL AND COMPOSITE WEIGHTED P/E RATIO (after tax) *

	2018											2019	
	Μάι.	Ιούν.	Ιουλ.	Αύγ.	Σεπ.	Οκτ.	Νοέμ.	Δεκ.	Ιαν.	Φεβ.	Απρ.	Μάι.	
	May	Jun.	Jul.	Aug.	Sep	Oct	Nov.	Dec.	Jan.	Feb.	Apr.	May	
Τράπεζες													Banks
Επενδυτικές Υπηρεσίες													Investment Services
Ασφάλειες Ιδιοκτησίας & Ζημιών													Property & Casualty Insurance
Εμπορικά Οχήματα και Φορτηγά													Commercial Vehicles & Trucks
Μηχανήματα Βιομηχανικού Εξοπλισμού													Industrial Machinery
Προμηθευτές Βιομηχανίας												15.7	Industrial Suppliers
Υλικά Συσκευασίας												17.2	Containers & Packaging
Υπηρεσίες Μεταφορών												13.8	Transportation Services
Υποστηρικτικές Υπηρεσίες προς Επιχειρήσεις													Business Support Services
Εξειδικευμένο Λιανικό Εμπόριο	10.8	10.8	10.8	10.8	10.8	10.8	10.8	10.8	10.8	10.8	10.8	6.1	Specialty Retailers
Κατασκευές													Heavy Construction
Οικοδομικά Υλικά & Εξαρτήματα													Building Materials & Fixtures
Εκδόσεις													Publishing
Καθετοποιημένες Εταιρ. Πετρελαίου & Φυσικού Αερίου													Integrated Oil & Gas
Είδη Προσωπικής Φροντίδας												22.7	Personal Products
Καπνός													Tobacco
Παιχνίδια													Toys
Ρουχισμός & Αξεσουάρ												48.3	Clothing & Accessories
Μη Σιδηρούχα Μέταλλα													Nonferrous Metals
Ορυχεία												0.9	General Mining
Ξενοδοχεία												13.8	Hotels
Ταξίδια & Τουρισμός													Travel & Tourism
Τυχερά Παιχνίδια													Gambling
Εξοπλισμός Τηλεπικοινωνιών													Telecommunications Equipment
Ηλεκτρονικός Εξοπλισμός Γραφείων													Electronic Office Equipment
Λογισμικό												36.5	Software

ΣΤΑΘΜΙΣΜΕΝΟ P/E (μετά φόρων) ΤΩΝ ΕΠΙΜΕΡΟΥΣ ΚΛΑΔΩΝ ΚΑΙ ΣΥΝΟΛΟΥ ΤΗΣ ΑΓΟΡΑΣ
 SECTORAL AND COMPOSITE WEIGHTED P/E RATIO (after tax) *

	2018											2019	
	Μάι.	Ιούν.	Ιούλ.	Αύγ.	Σεπ.	Οκτ.	Νοέμ.	Δεκ.	Ιαν.	Φεβ.	Απρ.	Μάι.	
	May	Jun.	Jul.	Aug.	Sep	Oct	Nov.	Dec.	Jan.	Feb.	Apr.	May	
Υλικό Υπολογιστών	48.7	48.7	48.7	48.7	48.7	48.7	48.7	48.7	48.7	48.7	48.7	48.7	Computer Hardware
Υπηρεσίες Ηλεκτρονικών Υπολογιστών												49.0	Computer Services
Σταθερή Τηλεφωνία													Fixed Line Telecommunications
Γεωργία & Αλιεία													Farming Fishing & Plantations
Τρόφιμα												13.2	Food Products
Ιατρικός Εξοπλισμός													Medical Equipment
Συμβατικός Ηλεκτρισμός												8.5	Conventional Electricity
Υδρευση													Water
Βασικά Χημικά													Commodity Chemicals
Εξειδικευμένα Χημικά													Specialty Chemicals
Υπηρεσίες Ακίνητης Περιουσίας													Real Estate Services
Ε.Ε.Α.Π. Βιομηχανικών & Επαγγελματικών Χώρων												19.7	Industrial & Office REITs
Εξειδικευμένες Ε.Ε.Α.Π.													Specialty REITs
Αεροπορικές Εταιρείες													Airlines
Εναλλακτικός Ηλεκτρισμός													Alternative Electricity
ΣΥΝΟΛΟ	17.6	17.9	18.1	18.6	17.6	16.7	17.6	18.0	17.2	17.5	17.4	13.6	TOTAL

* Για τη στάθμηση του P/E λαμβάνεται υπόψη η κεφαλαιοποίηση των εισηγμένων εταιριών σε σχέση με το άθροισμα της κεφαλαιοποίησης του κλάδου. - In the calculation of the weighted composite and sectoral P/E ratio the market value of each listed company, compared to the each market value each sector is taken into consideration. Με βάση την τιμή κλεισίματος στο τέλος του μήνα - Based on the closing price at the end of each month.
Σημείωση: Εταιρίες που παρουσίασαν "Ζημιές" ή P/E μεγαλύτερο ή ίσο του 100 δεν λαμβάνονται υπόψη. - Companies with "Losses" as well as with P/E ratio over or equal to 100 points are not taken into consideration.

ΣΤΑΘΜΙΣΜΕΝΗ ΜΕΡΙΣΜΑΤΑΠΟΔΟΣΗ ΤΩΝ ΕΠΙΜΕΡΟΥΣ ΚΛΑΔΩΝ ΚΑΙ ΣΥΝΟΛΟΥ ΤΗΣ ΑΓΟΡΑΣ
SECTORAL AND COMPOSITE WEIGHTED D.Y. RATIO *

	2018												2019	
	Μάι. May	Ιούν. Jun.	Ιούλ. Jul.	Αύγ. Aug.	Σεπ. Sep.	Οκτ. Oct.	Νοέμ. Nov.	Δεκ. Dec.	Ιαν. Jan.	Φεβ. Feb.	Μάρ. Mar.	Απρ. Apr.	Μάι. May	
Τράπεζες	4.8	4.7	4.6	4.7	4.8	5.4	5.3	5.6	5.1	5.1	4.8	5.1	5.1	Banks
Επενδυτικές Υπηρεσίες		1.1	1.1	1.1	1.2	1.3	1.3	1.4	1.4	1.2	1.2	1.1		Investment Services
Εταιρείες Επενδύσεων	3.9	3.8	3.9	4.0	3.8	3.8	3.8	3.4	3.6	3.4	3.3	3.0		Equity Investment Instruments
Ασφάλειες Ιδιοκτησίας & Ζημιών	3.2	3.5	3.4	3.5	3.3	3.5	3.5	3.5	3.4	3.3	3.2	3.2	3.1	Property & Casualty Insurance
Προμηθευτές Βιομηχανίας			4.3	4.2	3.9	4.0	4.3	4.2	4.2	3.9	3.9	3.6		Industrial Suppliers
Υλικά Συσκευασίας		4.7	4.6	4.7	5.0	5.3	5.3	4.8	4.9	4.9	5.2	5.0		Containers & Packaging
Υπηρεσίες Μεταφορών			1.3	1.3	1.3	1.4	1.3	1.4	1.4	1.3	1.3	1.1		Transportation Services
Υποστηρικτικές Υπηρεσίες προς Επιχειρήσεις		11.9	11.5	7.8	7.8	8.6	8.5	8.5	8.3	7.7	7.9	7.6		Business Support Services
Εμπόριο Ενδυμάτων														Apparel Retailers
Εξειδικευμένο Λιανικό Εμπόριο						3.0	3.1	3.5	3.2	3.4	3.0	2.9	3.2	Specialty Retailers
Κατασκευές														Heavy Construction
Οικοδομικά Υλικά & Εξαρτήματα	1.7	0.3	0.3	0.4	0.3	0.6	0.6	0.6	0.6	0.6	0.6	0.6		Building Materials & Fixtures
Διωλιστήρια		7.6	7.2	6.4	5.8	6.2	6.4	6.2	6.0	6.1	6.3	5.7		Exploration & Production
Καθετοποιημένες Εταιρ. Πετρελαίου & Φυσικού Αερίου			5.6	5.5	5.3	5.7	5.4	5.4	5.2	5.0	4.7	4.8		Integrated Oil & Gas
Είδη Προσωπικής Φροντίδας	1.9	1.9	2.0	1.9	1.9	2.0	2.0	2.0	1.9	1.9	2.0	1.9		Personal Products
Καπνός			3.3	3.7	3.6	3.6	3.7	3.7	3.6	3.5	3.5			Tobacco
Παιχνίδια	2.6	2.6	2.6	2.8	2.8	2.8	2.7	3.1	2.7	2.7	2.6	2.4	2.5	Toys
Ορυχεία												7.7	7.5	General Mining
Χάλυβας					1.4	1.4	1.5	2.8	2.5	2.2	2.2	1.9		Steel
Ξενοδοχεία		1.5	1.5	1.5	1.5	1.5	1.5	1.5	1.6	1.6	1.5	1.4		Hotels
Ταξίδια & Τουρισμός	4.9	4.6	4.7	5.1	4.8	4.8	4.8	4.9	4.9	4.9	5.0	4.4	6.6	Travel & Tourism
Τυχερά Παιχνίδια	4.4	4.1	4.2	4.3	4.4	4.8	4.8	5.3	4.7	4.4	4.4	4.2		Gambling
Υλικά Υπολογιστών	1.7	1.7	1.7	1.7	1.8	1.8	1.8	1.9	1.7	1.7	1.7	1.7	1.7	Computer Hardware
Σταθερή Τηλεφωνία		3.3	3.2	3.2	3.3	3.6	3.4	3.7	3.2	3.2	3.0	2.9		Fixed Line Telecommunications
Αναψυκτικά		1.9	1.8	1.8	1.8	2.1	2.1	2.0	1.9	1.8	1.8	1.7		Soft Drinks
Τρόφιμα		1.7	1.7	2.9	2.5	2.6	2.6	2.7	2.6	2.5	2.4	2.2		Food Products

ΣΤΑΘΜΙΣΜΕΝΗ ΜΕΡΙΣΜΑΤΑΠΟΔΟΣΗ ΤΩΝ ΕΠΙΜΕΡΟΥΣ ΚΛΑΔΩΝ ΚΑΙ ΣΥΝΟΛΟΥ ΤΗΣ ΑΓΟΡΑΣ
SECTORAL AND COMPOSITE WEIGHTED D.Y. RATIO *

	2018												2019	
	Μάι. May	Ιούν. Jun.	Ιούλ. Jul.	Αύγ. Aug.	Σεπ. Sep	Οκτ. Oct	Νοέμ. Nov.	Δεκ. Dec.	Ιαν. Jan.	Φεβ. Feb.	Μάρ. Mar.	Απρ. Apr.	Μάι. May	
Υδρευση		3.8	3.7	3.9	4.0	4.1	4.2	4.2	4.0	3.9	3.9	3.7		Water
Βασικά Χημικά			2.8	2.7	3.2	3.4	3.4	3.3	2.9	2.9	2.7	2.5		Commodity Chemicals
Εξειδικευμένα Χημικά	2.0	2.0	1.2	1.2	1.3	1.4	1.5	1.6	1.5	1.6	1.6	1.6		Specialty Chemicals
Ε.Ε.Α.Π. Βιομηχανικών & Επαγγελματιών Χώρων	4.6	4.6	4.6	4.6	4.6	4.6	4.6	4.6	4.5	4.5	4.5	4.5	2.5	Industrial & Office REITs
Εξειδικευμένες Ε.Ε.Α.Π.	3.9	4.2	4.3	4.3	4.6	4.8	4.1	4.4	4.3	3.7	3.4	3.2		Specialty REITs
Διαφοροποιημένες Βιομηχανίες		3.7	3.7	3.7	3.7	4.1	4.2	4.4	3.9	3.5	3.6	3.3		Diversified Industrials
Αεροπορικές Εταιρείες	6.4	6.5	6.8	7.0	7.2	8.2	7.5	7.5	7.2	7.1	6.7	6.5		Airlines
Εναλλακτικός Ηλεκτρισμός														Alternative Electricity
Διαφοροποιημένες Ε.Ε.Α.Π.		6.4	5.8	6.0	5.6	5.9	5.8	5.6	5.3	5.3	5.2	4.7	6.1	Diversified REITs
ΣΥΝΟΛΟ	3.9	3.1	3.1	3.1	3.1	3.4	3.3	3.4	3.2	3.1	3.0	2.9	2.9	TOTAL

* Για τη στάθμιση της D.Y. λαμβάνεται υπόψη η κεφαλαιοποίηση των εισηγμένων εταιριών σε σχέση με το άθροισμα της κεφαλαιοποίησης του κλάδου. - In the calculation of the weighted composite and sectoral D.Y. ratio the market value of each listed company, as compared to the total amount of market value in each sector is taken into consideration. Με βάση την τιμή κλεισίματος στο τέλος του μήνα - Based on the closing price at the end of the month.

Οι 10 Μετοχές με τα μεγαλύτερα και μικρότερα (μετά φόρων) P/Es κατά την 31/05/2019
10 Stocks with the Highest and Lowest (after tax) P/Es on 31/05/2019 (*)

ΜΕΤΟΧΗ - SHARE NAME	P/E	ΜΕΤΟΧΗ - SHARE NAME	P/E
ΤΡΙΑ ΑΛΦΑ (ΚΟ) - TRIA ALFA SA (CR)	77.20		
LOGISMOS (ΚΟ) - LOGISMOS S.A. (CR)	49.01		

* Εξαιρούνται οι Μετοχές με P/E αρνητικό ή ≥ 100 - The Shares, whose P/E is negative or ≥ 100 are not Included.

Μετοχές με τις μεγαλύτερες και μικρότερες Μερισματοδόσεις στο Χρηματιστήριο Αθηνών κατά την 31/05/2019
Stocks with the Highest and Lowest Dividend Yields in the Athex Stock Exchange on 31/05/2019 (*)

ΜΕΤΟΧΗ - SHARE NAME	Μερισ/δόση Divident Yield (%)	ΜΕΤΟΧΗ - SHARE NAME	Μερισ/ δόση Dividen
MERMEREN KOMB. A.D. PR. (ΕΛΠ) - MERMEREN KOMB. A.D. PR. (C	7.54	CNL CAPITAL (ΚΟ) - CNL CAPITAL (CR)	1.37
AUTOHELLAS (ΚΟ) - AUTOHELLAS SA (CR)	6.55	ΠΛΑΙΣΙΟ COMPUTERS (ΚΟ) - ΠΛΑΙΣΙΟ COMPUTERS SA (CR)	1.67
INTERCONTINENTAL (ΚΟ) - INTERCONTINENTAL (CR)	6.05	ΕΛΒΑΛΧΑΛΚΟΡ (ΚΑ) - ELVALHALCOR (CB)	1.82
ΕΛΛΑΔΟΣ ΤΡΑΠΕΖΑ (ΚΟ) - BANK OF GREECE (CR)	5.09	JUMBO (ΚΟ) - JUMBO SA (CR)	2.45
ΝΑΚΑΣ ΜΟΥΣΙΚΗ (ΚΟ) - NAKAS MUSIC	3.18	BRIQ PROPERTIES (ΚΟ) - BRIQ PROPERTIES (CR)	2.50
ΕΥΡΩΠΑΪΚΗ ΠΙΣΤΗ (ΚΟ) - EUROPEAN RELIANCE INSUR. (CR)	3.08	ΕΥΡΩΠΑΪΚΗ ΠΙΣΤΗ (ΚΟ) - EUROPEAN RELIANCE INSUR. (CR)	3.08
BRIQ PROPERTIES (ΚΟ) - BRIQ PROPERTIES (CR)	2.50	ΝΑΚΑΣ ΜΟΥΣΙΚΗ (ΚΟ) - NAKAS MUSIC	3.18
JUMBO (ΚΟ) - JUMBO SA (CR)	2.45	ΕΛΛΑΔΟΣ ΤΡΑΠΕΖΑ (ΚΟ) - BANK OF GREECE (CR)	5.09
ΕΛΒΑΛΧΑΛΚΟΡ (ΚΑ) - ELVALHALCOR (CB)	1.82	INTERCONTINENTAL (ΚΟ) - INTERCONTINENTAL (CR)	6.05
ΠΛΑΙΣΙΟ COMPUTERS (ΚΟ) - ΠΛΑΙΣΙΟ COMPUTERS SA (CR)	1.67	AUTOHELLAS (ΚΟ) - AUTOHELLAS SA (CR)	6.55

Τα 10 χρεόγραφα με τις μεγαλύτερες και μικρότερες Μεταβολές Τιμής μέσα στο μήνα Μάιο 2019
10 Securities with the Highest and Lowest Price Changes on May 2019 (*)

ΜΕΤΟΧΗ - SHARE NAME	Μεταβ. Τιμής Pr.Change (%)	ΜΕΤΟΧΗ - SHARE NAME	Μεταβ. Τιμής Pr.Change (%)
ΠΕΙΡΑΙΩΣ ΤΡΑΠΕΖΑ (ΚΟ) - PIRAEUS BANK (CR)	60.11	ΦΙΕΡΑΤΕΞ (ΚΟ) - FIERATEX SA (CR)	-39.46
ΔΕΗ (ΚΟ) - PPC (CR)	58.02	SATO ΑΕ (ΚΟ) - SATO SA (CR)	-33.33
ΑΛΟΥΜΥΛ (ΚΟ) - ALUMIL (CR)	51.50	ΣΕΛΟΝΤΑ (ΚΟ) - SELONDA AQUACULTURE SA (CR)	-31.67
ΜΟΤΟΔΥΝΑΜΙΚΗ (ΚΟ) - MOTODYNAMICS S.A. (CR)	50.65	ΑΝΕΚ (ΚΟ) - ANEK LINES SA (CR)	-27.14
ΣΙΔΜΑ (ΚΟ) - SIDMA SA (CR)	50.00	ΕΛΓΕΚΑ (ΚΟ) - ELGEKA SA (CR)	-25.24
ΚΥΡΙΑΚΟΥΛΗΣ (ΚΟ) - ΚΙΡΙΑΚΟΥΛΗΣ SHIPPING SA (CR)	45.63	ΜΑΘΙΟΣ ΠΥΡΙΜΑΧΑ (ΚΟ) - ΜΑΘΙΟΣ REFRACTORY SA (CR)	-24.66
ΠΑΪΡΗΣ ΠΛΑΣΤΙΚΩΝ (ΚΟ) - ΠΑΙΡIS SA (CR)	38.46	ΙΝΤΕΡΓΟΥΝΤ-ΞΥΛΕΜΠΟΡΙΑ (ΚΟ) - INTERWOOD-XYLEMPORIA (CR)	-23.64
ΑΒΑΞ Α.Ε. (ΚΟ) - AVAX S.A. (CR)	36.07	ΠΡΟΟΔΕΥΤΙΚΗ (ΚΟ) - ΠΡΟΟΔΕΥΤΙΚΗ SA (CR)	-23.21
ΛΑΝΑΚΑΜ (ΚΟ) - LANAKAM SA (CR)	26.67	ΕΠΙΛΕΚΤΟΣ (ΚΟ) - SELECTED TEXT. IND. ASSOC (CR)	-21.71
ΠΕΡΣΕΥΣ (ΚΟ) - PERSEUS SA (CR)	23.96	ΒΙΟΤΕΡ (ΚΟ) - BIOTER SA (CR)	-20.00

* Οι Μεταβολές Τιμών έχουν λάβει υπόψη τις αποκοπές Μερισμάτων & Δικαιωμάτων - The Price Changes have considered the Dividend, εξαιρούνται οι Μετοχές, που έχουν Μηδενικές Μεταβολές Τιμών - The Stocks whose Price Changes equal to zero are not

Τα 10 χρεόγραφα με την μεγαλύτερη Αξία Συναλλαγών κατά το μήνα Μάιο 2019
10 Securities with the highest Transactions Value on May 2019

ΜΕΤΟΧΗ - SHARE NAME	Αξία Συναλλαγών (Ευρώ) Value of Transactions (Euro)	Συμμετοχή * Participation (%)	Όγκος Συναλλαγών (Ευρώ) Transactions Volume (Euro)	Συμμετοχή * Participation (%)
ΤΡΑΠΕΖΑ EUROBANK ERGASIAS (ΚΟ) - EUROBANK ERGASIAS (CR)	449,054,871.84	18.53	593,340,871	44.71
ΕΘΝΙΚΗ ΤΡΑΠΕΖΑ (ΚΟ) - NATIONAL BANK (CR)	404,749,099.29	16.70	193,910,843	14.61
ΕΘΝΙΚΗ ΠΑΝΓΑΙΑ (ΚΟ) - NBG PANGAEA (CR)	390,853,730.68	16.13	83,444,049	6.29
ALPHA BANK (ΚΟ) - ALPHA BANK (CR)	243,139,868.68	10.03	178,535,830	13.45
ΟΤΕ (ΚΟ) - ΟΤΕ (CR)	165,710,225.50	6.84	14,228,901	1.07
ΠΕΙΡΑΙΩΣ ΤΡΑΠΕΖΑ (ΚΟ) - PIRAEUS BANK (CR)	148,583,250.11	6.13	77,604,023	5.85
ΟΠΑΠ (ΚΟ) - ΟΡΑΡ (CR)	119,513,337.37	4.93	13,410,242	1.01
ΜΟΤΟΡ ΟΪΛ (ΚΟ) - MOTOR OIL (CR)	77,089,502.38	3.18	3,760,694	0.28
JUMBO (ΚΟ) - JUMBO SA (CR)	58,224,652.51	2.40	3,757,756	0.28
ΜΥΤΙΛΗΝΑΙΟΣ (ΚΟ) - MYTILINEOS HOLDINGS (CR)	56,762,990.26	2.34	6,080,621	0.46
ΣΥΝΟΛΟ - TOTAL	2,113,681,528.62	87.22	1,168,073,830	88.02

* Επί του Συνόλου των Μετοχών - It refers to the Total of Shares.

Τα 10 Χρεόγραφα με τη μεγαλύτερη εμπορευσιμότητα κατά το μήνα Μάιο 2019
10 Securities with the Highest Marketability on May 2019

ΜΕΤΟΧΗ - SHARE NAME	Εμπορ/τα (%) Marketability	Αξία Συναλλαγών (Ευρώ) Value of Transactions (Euro)	Συμμετοχή * Participation (%)	Όγκος Συναλλαγών (Ευρώ) Transactions Volume (Euro)	Συμμετοχή * Participation (%)
ΕΘΝΙΚΗ ΠΑΝΓΑΙΑ (ΚΟ) - NBG PANGAEA (CR)	32.66	390,853,730.68	29.45	83,444,049.00	3.44
ΕΘΝΙΚΗ ΤΡΑΠΕΖΑ (ΚΟ) - NATIONAL BANK (CR)	21.20	404,749,099.29	30.50	193,910,843.00	8.00
ΠΕΙΡΑΙΩΣ ΤΡΑΠΕΖΑ (ΚΟ) - PIRAEUS BANK (CR)	17.77	148,583,250.11	11.20	77,604,023.00	3.20
ΤΡΑΠΕΖΑ EUROBANK ERGASIAS (ΚΟ) - EUROBANK ERGASIAS (CR)	16.00	449,054,871.84	33.84	593,340,871.00	24.48
ALPHA BANK (ΚΟ) - ALPHA BANK (CR)	11.57	243,139,868.68	18.32	178,535,830.00	7.37
ΙΝΤΡΑΛΟΤ (ΚΟ) - INTRALOT (CR)	6.93	4,108,653.17	0.31	10,872,666.00	0.45
PROFILE (ΚΟ) - PROFILE SA (CR)	6.61	2,249,386.88	0.17	781,362.00	0.03
ΔΕΗ (ΚΟ) - PPC (CR)	6.04	22,143,915.92	1.67	14,006,965.00	0.58
F.G. EUROPE (ΚΟ) - F.G. EUROPE S.A. (CR)	5.72	1,485,503.50	0.11	3,019,312.00	0.12
MARFIN INVESTMENT GROUP (ΚΟ) - MARFIN INVESTMENT GROUP (CR)	4.77	4,208,109.34	0.32	44,831,441.00	1.85
ΣΥΝΟΛΟ - TOTAL	---	1,670,576,389	125.88	1,200,347,362.00	49.53

* Επί του Συνόλου των Μετοχών - It refers to the Total of Shares.

Οι 10 Μεγαλύτερες Εταιρίες με Βάση τη Χρηματιστηριακή τους Αξία κατά την 31/05/2019
10 Biggest Companies Based on their Market Capitalisation on 31/05/2019

ΕΤΑΙΡΙΕΣ - NAME OF COMPANIES	Χρημ/κή Αξία (Ευρώ) Market Capitalisation (Euro)	Συμμετοχή * Participation (%)
COCA-COLA HBC AG - COCA-COLA HBC AG	11,894,753,055.71	21.10
ΟΤΕ Α.Ε. - HELLENIC TELECOM. ORG.	5,879,256,657.75	10.43
ΤΡΑΠΕΖΑ EUROBANK ERGASIAS Α.Ε. - EUROBANK ERGASIAS S.A.	3,245,516,620.50	5.76
ΟΡΓΑΝΙΣΜΟΣ ΠΡΟΓΝΩΣΤΙΚΩΝ ΑΓΩΝΩΝ ΠΟΔΟΣΦΑΙΡΟΥ Α.Ε. - GREEK ORGANISATION OF FOOTBALL PROGNOSTICS S.A.	2,990,625,000.00	5.31
ALPHA ΤΡΑΠΕΖΑ Α.Ε. - ALPHA BANK Α.Ε.	2,608,851,953.89	4.63
ΕΛΛΗΝΙΚΑ ΠΕΤΡΕΛΑΙΑ Α.Ε. - HELLENIC PETROLEUM S.A.	2,576,504,609.55	4.57
ΜΟΤΟΡ ΟΪΛ (ΕΛΛΑΣ) ΔΙΥΛΙΣΤΗΡΙΑ ΚΟΡΙΝΘΟΥ ΑΕ - MOTOR OIL (HELLAS) CORINTH REFINERIES SA	2,525,851,944.00	4.48
ΕΘΝΙΚΗ ΤΡΑΠΕΖΑ ΤΗΣ ΕΛΛΑΔΟΣ Α.Ε. - NATIONAL BANK OF GREECE S.A.	2,166,045,482.30	3.84
JUMBO ΑΝΩΝΥΜΗ ΕΜΠΟΡΙΚΗ ΕΤΑΙΡΙΑ - JUMBO S.A.	2,163,350,168.10	3.84
ΤΙΤΑΝ ΑΝΩΝΥΜΗ ΕΤΑΙΡΙΑ ΤΣΙΜΕΝΤΩΝ - TITAN CEMENT COMPANY S.A.	1,538,041,321.60	2.73
ΣΥΝΟΛΟ - TOTAL	37,588,796,813.40	66.68

* Επί του Συνόλου της Χρηματιστηριακής Αξίας των Μετοχών - It refers to the Total Shares' Market Capitalisation.

**ΑΠΟΚΟΠΕΣ ΜΕΡΙΣΜΑΤΩΝ
DIVIDENDS**

Επωνυμία Μετοχής / Εταιρίας Name of Share / Company	Χρήση Fiscal Year	Ημερ. Αποκοπής Μερισμάτων Ex Dividend Date	Μέρισμα ανά μετοχή (Ευρώ) Dividend per share (Euro)	Συνολική Αξία Πληρωμών (Ευρώ) Total Value of Payments (Euro)
INTERCONTINENTAL INTERNATIONAL Α.Ε.Ε.Α.Π. (ΚΟ) - INTERCONTINENTAL INTERNATIONAL REIC (C)	2018	07/05/2019	0.3600	3,780,000.00
JUMBO ΑΝΩΝΥΜΗ ΕΜΠΟΡΙΚΗ ΕΤΑΙΡΙΑ (ΚΟ) - JUMBO S.A. (CR)	2019	08/05/2019	0.1900	25,851,354.21
CNL CAPITAL Ε.Κ.Ε.Σ- Δ.Ο.Ε.Ε. (ΚΟ) - CNL CAPITAL Ε.Κ.Ε.Σ.- ΑΙΦΜ (CR)	2018	14/05/2019	0.1300	101,985.00
AUTOHELLAS Α.Τ.Ε.Ε. (ΚΟ) - AUTOHELLAS S.A. (CR)	2018	20/05/2019	1.5000	18,320,625.00
ΕΛΒΑΛΧΑΛΚΟΡ Α.Ε. (ΚΑ) - ELVALHALCOR S.A. (CB)	2018	28/05/2019	0.0300	11,257,247.58
ΕΥΡΩΠΑΪΚΗ ΠΙΣΤΗ (ΚΟ) - EUROPEAN RELIANCE GEN. INSUR. S.A. (CR)	2018	29/05/2019	0.1300	3,575,478.01
ΠΛΑΙΣΙΟ COMPUTERS Α.Ε.Β.Ε. (ΚΟ) - PLAISIO COMPUTERS S.A. (CR)	2018	30/05/2019	0.0700	1,545,296.55
ΣΥΝΟΛΟ ΜΕΡΙΣΜΑΤΩΝ - TOTAL OF PAID DIVIDENDS :				64,431,986.35
ΓΕΝΙΚΟ ΣΥΝΟΛΟ ΜΕΡΙΣΜΑΤΩΝ & ΤΟΚΟΜΕΡΙΔΙΩΝ - GRAND TOTAL OF PAID DIVIDENDS & COUPONS :				64,431,986.35

ΜΕΤΑΒΟΛΕΣ ΜΕΤΟΧΙΚΟΥ ΚΕΦΑΛΑΙΟΥ- SHARE CAPITAL CHANGES

ΜΕΤΟΧΗ NAME OF STOCK	Ημερομηνία Αποκοπής Ex Date	Αριθμός Νέων Δωρεάν Μετοχών Number of New Bonus Shares	Αριθμός Νέων Μετοχών (Με Καταβολή Μετρητών) Number of New Shares (By Rights' Issue)	Τιμή Διάθεσης Ευρώ Issue Price Euro	Αλλαγή Ονομ. Αξίας (Ευρώ) Change of Nominal Value	
					Νέα New	Παλιά Old
INTERTEK A.E. ΔΙΕΘΝΕΙΣ ΤΕΧΝ/ΓΙΕΣ (ΚΟ) - INTERTECH S.A. INTER. TECHNOLOGIES (CR)	06/05/2019				0.50	1.46
ΤΡΑΠΕΖΑ EUROBANK ERGASIAS A.E. (ΚΟ) - EUROBANK ERGASIAS S.A. (CR)	23/05/2019				0.23	0.30

Ημερομηνία Απονομής Δικαιώματος Ex Coupon Date for Rights Issue	Αριθμός Μερισματοπαιδιών No of Coupon	ΔΙΚΑΙΩΜΑΤΑ ΜΕΤΟΧΩΝ STOCKS RIGHTS	Στοιχεία Τελευταίας Συνεδρίασης του Μήνα Data of Month's Last Session						Συναλλαγές Μηνός σε Τεμάχια Monthly Transactions in Items	Αριθμός Πράξεων Μηνός Monthly Nr of Trades	Αξία Συναλλαγών Μηνός (Ευρώ) Monthly Value of Transactions (Euro)	
			Τιμές Συναλλαγών Της Μετρητής (Ευρώ) Transactions' Prices in Cash (Euro)			Τιμή Τελευταίας Ζήτησεως Τεμάχια Τελευταίας Συνεδρίασης Volume of Last Bid	Τιμή Τελευταίας Προσφοράς Τεμάχια Τελευταίας Προσφοράς Volume of Last Offer	Τιμή Τελευταίας Προσφοράς Price of Last Offer				Τιμή Τελευταίας Προσφοράς Volume of Last Offer
			Κατώτερη Low	Ανώτερη High	Τελευταία Last							
25.04.19		ΜΟΤΟΔΥΝΑΜΙΚΗ Α.Ε.Ε. (ΚΟ) - MOTODYNAMICS S.A. (CR)							2,671,286	613	545,138.44	

ΕΙΣΑΓΩΓΕΣ ΝΕΩΝ ΕΤΑΙΡΙΩΝ - LISTING OF NEW COMPANIES

Ημερομηνία Εισαγωγής - Issue Date	Εταιρία - Company	Αγορά - Market
-----------------------------------	-------------------	----------------

ΕΚΠΟΙΗΣΕΙΣ - FORCED SALES

Ελληνική ονομασία χρεογράφου Αγγλική ονομασία χρεογράφου	Τύπος χρεογράφου Security Type	Τύπος Type	Αξία συναλλαγών (€) Value of transactions	% συνολικής αξίας συναλλαγών % Total trans.value	Όγκος συναλλαγών Volume of transactions	% συνολικού όγκου συναλλαγών % Total trans.volume	Αριθμός πωξέων Number of trades
ΕΛΛΑΚΤΩΡ Α.Ε. (ΚΟ) - ELLAKTOR S.A. (CR)	Μετοχή - Stocks	Κανονική Εκποίηση - Norma Forced Sale	255,768	3.9%	163,893	2.5%	19
ΙΝΤΡΑΚΟΜ Α.Ε. ΣΥΜΜΕΤΟΧΩΝ (ΚΟ) - INTRACOM S.A. HOLDINGS (CR)	Μετοχή - Stocks	Εκποίηση Κλασματικών Υπολοίπων - Forced Sale of Remaininn	7,758	0.3%	10,265	0.4%	3
ΙΑΣΩ Α.Ε. (ΚΟ) - IASO S.A. (CR)	Μετοχή - Stocks	Κανονική Εκποίηση - Norma Forced Sale	202,744	5.9%	138,852	4.0%	2
ΟΕΑ-ΣΤΘ-240228-16Χ-2,000-1,00 - GGB- FXD-240228-16Υ-2.000-1.00	Ομόλογο - Bonds	Κανονική Εκποίηση - Norma Forced Sale	101,683	100.0%	96,475	100.0%	1
ΟΕΑ-ΣΤΘ-240238-26Χ-2,000-1,00 - GGB- FXD-240238-26Υ-2.000-1.00	Ομόλογο - Bonds	Κανονική Εκποίηση - Norma Forced Sale	94,399	100.0%	96,475	100.0%	1
ΟΕΑ-ΣΤΘ-240229-17Χ-2,000-1,00 - GGB- FXD-240229-17Υ-2.000-1.00	Ομόλογο - Bonds	Κανονική Εκποίηση - Norma Forced Sale	101,104	100.0%	96,475	100.0%	1
ΟΕΑ-ΣΤΘ-240239-27Χ-2,000-1,00 - GGB- FXD-240239-27Υ-2.000-1.00	Ομόλογο - Bonds	Κανονική Εκποίηση - Norma Forced Sale	93,878	100.0%	96,475	100.0%	1
ΟΕΑ-ΣΤΘ-240240-28Χ-2,000-1,00 - GGB- FXD-240240-28Υ-2.000-1.00	Ομόλογο - Bonds	Κανονική Εκποίηση - Norma Forced Sale	93,338	100.0%	96,475	100.0%	1
ΟΕΑ-ΣΤΘ-240223-11Χ-2,000-1,00 - GGB- FXD-240223-11Υ-2.000-1.00	Ομόλογο - Bonds	Κανονική Εκποίηση - Norma Forced Sale	96,558	100.0%	90,445	100.0%	1
ΟΕΑ-ΣΤΘ-240225-13Χ-2,000-1,00 - GGB- FXD-240225-13Υ-2.000-1.00	Ομόλογο - Bonds	Κανονική Εκποίηση - Norma Forced Sale	96,277	100.0%	90,445	100.0%	1
ΟΕΑ-ΣΤΘ-240236-24Χ-2,000-1,00 - GGB- FXD-240236-24Υ-2.000-1.00	Ομόλογο - Bonds	Κανονική Εκποίηση - Norma Forced Sale	95,750	100.0%	96,475	100.0%	1
ΟΕΑ-ΣΤΘ-240224-12Χ-2,000-1,00 - GGB- FXD-240224-12Υ-2.000-1.00	Ομόλογο - Bonds	Κανονική Εκποίηση - Norma Forced Sale	97,164	100.0%	90,445	100.0%	1
ΟΕΑ-ΣΤΘ-240237-25Χ-2,000-1,00 - GGB- FXD-240237-25Υ-2.000-1.00	Ομόλογο - Bonds	Κανονική Εκποίηση - Norma Forced Sale	94,891	100.0%	96,475	100.0%	1
ΟΕΑ-ΣΤΘ-240232-20Χ-2,000-1,00 - GGB- FXD-240232-20Υ-2.000-1.00	Ομόλογο - Bonds	Κανονική Εκποίηση - Norma Forced Sale	98,953	100.0%	96,475	100.0%	1
ΟΕΑ-ΣΤΘ-240226-14Χ-2,000-1,00 - GGB- FXD-240226-14Υ-2.000-1.00	Ομόλογο - Bonds	Κανονική Εκποίηση - Norma Forced Sale	96,250	100.0%	90,445	100.0%	1
ΟΕΑ-ΣΤΘ-240234-22Χ-2,000-1,00 - GGB- FXD-240234-22Υ-2.000-1.00	Ομόλογο - Bonds	Κανονική Εκποίηση - Norma Forced Sale	97,313	100.0%	96,475	100.0%	1
ΟΕΑ-ΣΤΘ-240227-15Χ-2,000-1,00 - GGB- FXD-240227-15Υ-2.000-1.00	Ομόλογο - Bonds	Κανονική Εκποίηση - Norma Forced Sale	95,915	100.0%	90,445	100.0%	1
ΟΕΑ-ΣΤΘ-240230-18Χ-2,000-1,00 - GGB- FXD-240230-18Υ-2.000-1.00	Ομόλογο - Bonds	Κανονική Εκποίηση - Norma Forced Sale	100,525	100.0%	96,475	100.0%	1
ΟΕΑ-ΣΤΘ-240241-29Χ-2,000-1,00 - GGB- FXD-240241-29Υ-2.000-1.00	Ομόλογο - Bonds	Κανονική Εκποίηση - Norma Forced Sale	92,769	100.0%	96,475	100.0%	1
ΟΕΑ-ΣΤΘ-240231-19Χ-2,000-1,00 - GGB- FXD-240231-19Υ-2.000-1.00	Ομόλογο - Bonds	Κανονική Εκποίηση - Norma Forced Sale	99,802	100.0%	96,475	100.0%	1
ΟΕΑ-ΣΤΘ-240233-21Χ-2,000-1,00 - GGB- FXD-240233-21Υ-2.000-1.00	Ομόλογο - Bonds	Κανονική Εκποίηση - Norma Forced Sale	97,988	100.0%	96,475	100.0%	1
ΟΕΑ-ΣΤΘ-240235-23Χ-2,000-1,00 - GGB- FXD-240235-23Υ-2.000-1.00	Ομόλογο - Bonds	Κανονική Εκποίηση - Norma Forced Sale	96,570	100.0%	96,475	100.0%	1
ΟΕΑ-ΣΤΘ-240242-30Χ-2,000-1,00 - GGB- FXD-240242-30Υ-2.000-1.00	Ομόλογο - Bonds	Κανονική Εκποίηση - Norma Forced Sale	92,711	100.0%	96,475	100.0%	1
ΣΥΝΟΛΟ / TOTAL			2,400,108.45		2,212,360		44

ΑΡΙΘΜΟΣ ΕΙΣΗΓΜΕΝΩΝ ΟΜΟΛΟΓΙΑΚΩΝ ΔΑΝΕΙΩΝ, ΕΤΑΙΡΙΩΝ & ΜΕΤΟΧΙΚΩΝ ΕΚΔΟΣΕΩΝ ΣΤΟ ΤΕΛΟΣ ΤΟΥ ΜΗΝΑ

ETH YEARS	ΧΡΕΟΓΡΑΦΑ - SECURITIES									
	Αριθμός Ομολογιακών Δανείων Number of Bonds *		Κύρια Αγορά Main Market	Επιτήρηση Surveillance		Αναστολή Under Suspension		Δ.Α.Κ. - E.T.F.s		
	Εθνικά National	Εταιρικά Corporate	Αριθμός Εταιριών Number of Companies	Αριθμός Εισηγμένων Μετοχών Number of Listed Shares Issues	Αριθμός Εταιριών Number of Companies	Αριθμός Εισηγμένων Μετοχών Number of Listed Shares Issues	Αριθμός Εταιριών Number of Companies		Αριθμός Εισηγμένων Μετοχών Number of Listed Shares Issues	
	2018	31	9	135	138	28	31		15	16
2019 Ιαν. - Jan.	31	9	135	138	28	31	15		16	1
2019 Φεβ - Feb	35	9	135	138	28	31	15	16	1	
2019 Μάρ. - Mar.	38	10	135	138	28	31	14	15	1	
2019 Απρ. - Apr.	36	10	131	134	28	31	17	18	1	
2019 Μάιος - May	35	10	128	131	28	31	17	18	1	

9. Διάγραμμα Αριθμού Εισηγμένων Εταιριών & Μετοχών -
Number of Listed Companies & Stock Issues Chart

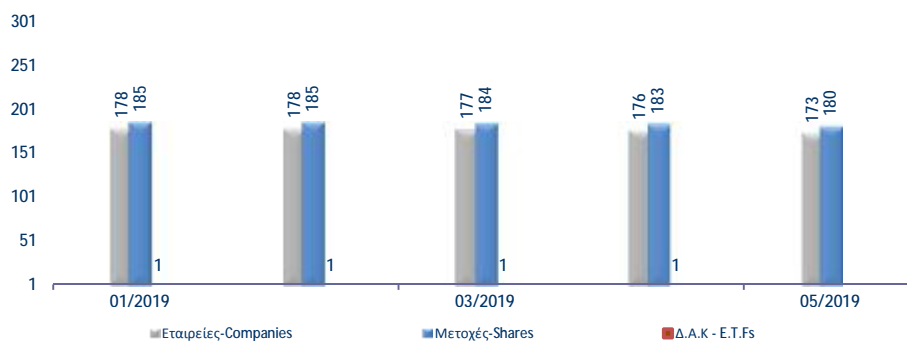

Κυριότεροι ευρωπαϊκοί χρηματιστηριακοί δείκτες (κλείσιμο τέλους περιόδου). Σωρευτικές μεταβολές από 31/12/2012
Major european stock exchanges indices (closing at the end of period). Cumulative changes since 31/12/2012

ΕΤΟΣ / ΜΗΝΑΣ YEAR / MONTH	HELEX - Greece		BEL20-Βέλγιο		CAC 40-France		DAX-Germany		FTSE MIB - Ιταλία		IBEX 35-Spain		PSI20-Portugal	
	Τιμή στο κλείσιμο	Δ%	Τιμή στο κλείσιμο	Δ%	Τιμή στο κλείσιμο	Δ%	Τιμή στο κλείσιμο	Δ%	Τιμή στο κλείσιμο	Δ%	Τιμή στο κλείσιμο	Δ%	Τιμή στο κλείσιμο	Δ%
2012	907.90		2,475.81		3,641.07		7,612.39		16,273.38		8,167.50		5,655.15	
2013	1,162.68	28.06%	2,923.82	18.10%	4,295.95	17.99%	9,552.16	25.48%	18,967.71	16.56%	9,916.70	21.42%	6,558.85	15.98%
2014	826.18	-9.00%	3,285.26	32.69%	4,272.75	17.35%	9,805.55	28.81%	19,011.96	16.83%	10,279.50	25.86%	4,798.99	-15.14%
2015	631.35	-30.46%	3,700.30	49.46%	4,637.06	27.35%	10,743.01	41.13%	21,418.37	31.62%	9,544.20	16.86%	5,313.17	-6.05%
2016	643.64	-29.11%	3,606.36	45.66%	4,862.31	33.54%	11,481.06	50.82%	19,234.58	18.20%	9,352.10	14.50%	4,679.20	-17.26%
2017	802.37	-11.62%	3,977.88	60.67%	5,312.56	45.91%	12,917.64	69.69%	21,853.34	34.29%	10,043.90	22.97%	5,388.33	-4.72%
2018	613.30	-32.45%	3,243.63	31.01%	4,730.69	29.93%	10,558.96	38.71%	18,324.03	12.60%	8,539.90	4.56%	4,731.47	-16.33%
Jan-19	634.64	-30.10%	3,491.62	41.03%	4,992.72	37.12%	11,173.10	46.78%	19,730.78	21.25%	9,056.70	10.89%	5,129.02	-9.30%
Feb-19	707.51	-22.07%	3,604.48	45.59%	5,240.53	43.93%	11,515.64	51.27%	20,659.46	26.95%	9,277.70	13.59%	5,185.43	-8.31%
Mar-19	721.37	-20.55%	3,658.72	47.78%	5,350.53	46.95%	11,526.04	51.41%	21,286.13	30.80%	9,240.30	13.13%	5,206.61	-7.93%
Apr-19	773.24	-14.83%	3,743.67	51.21%	5,586.41	53.43%	12,344.08	62.16%	21,881.33	34.46%	9,570.60	17.18%	5,390.56	-4.68%
May-19	830.24	-8.55%	3,427.18	38.43%	5,207.63	43.02%	11,726.84	54.05%	19,802.11	21.68%	9,004.20	10.24%	5,043.99	-10.81%

10. Διάγραμμα σωρευτικών μεταβολών
Cumulative changes chart since

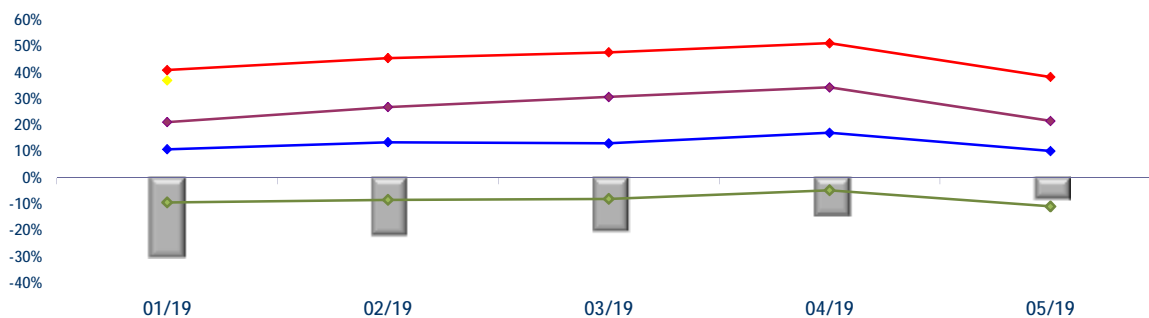

Ανοδικές/Καθοδικές συνεδριάσεις, Μεταβλητότητα και Συντελεστές Συσχέτισης ξένων χρηματιστηριακών δεικτών με Γενικό Δείκτη Posit./Neg. Trading Sessions, Volatility and Correlation Co-Efficients of major foreign indices with the ATHEX Composite Index

Τρίμηνα Quarters	FTSE®100				Συντελεστής Συσχέτισης με Γεν. Δείκτη Correlation with ATHEX Composite Index	ΓΕΝΙΚΟΣ ΔΕΙΚΤΗΣ ΧΡΗΜΑΤΙΣΤΗΡΙΟΥ ΑΘΗΝΩΝ - ATHEX COMPOSITE INDEX				Δ%
	Συνεδριάσεις Trading sessions		Δ%	Μεταβλητότητα (SD) Volatility		Συνεδριάσεις - Trading sessions				
	Ανοδικές Positive	Καθοδικές Negative				Ανοδικές Positive	Κοινά ανοδικές με FTSE®100 Positive trading both for the session and FTSE®100	Καθοδικές Negative	Κοινά καθοδικές με FTSE®100 Negative in common with FTSE®100	
2017:3	32	31	0.82%	0.60%	0.35	34	20	30	18	-8.27%
2017:4	34	29	4.27%	0.48%	-0.02	37	18	26	10	6.19%
2018:1	29	34	-8.21%	0.79%	0.41	28	17	34	22	-2.73%
2018:2	36	23	8.22%	0.78%	0.30	29	20	31	14	-2.94%
2018:3	34	30	-1.66%	0.66%	0.41	30	21	34	21	-8.70%
2018:4	27	41	-10.41%	0.93%	0.38	27	15	40	28	-11.33%
2019:1	35	26	8.19%	0.79%	0.25	42	25	19	9	17.62%
1/4/2019- 31/5/2019	19	21	-1.61%	0.62%	0.22	24	11	16	8	15.09%
Τρίμηνα Quarters	DAX				Συντελεστής Συσχέτισης με Γεν. Δείκτη Correlation with ATHEX Composite Index	ΓΕΝΙΚΟΣ ΔΕΙΚΤΗΣ ΧΡΗΜΑΤΙΣΤΗΡΙΟΥ ΑΘΗΝΩΝ - ATHEX COMPOSITE INDEX				Δ%
	Συνεδριάσεις Trading sessions		Δ%	Μεταβλητότητα (SD) Volatility		Συνεδριάσεις - Trading sessions				
	Ανοδικές Positive	Καθοδικές Negative				Ανοδικές Positive	Κοινά ανοδικές με DAX Positive sessions in common with DAX	Καθοδικές Negative	Κοινά καθοδικές με DAX Negative in common with DAX	
2017:3	35	29	4.09%	0.68%	0.30	34	21	30	16	-8.27%
2017:4	30	31	0.69%	0.63%	0.10	37	19	26	15	6.19%
2018:1	32	31	-6.35%	1.06%	0.36	28	18	34	20	-2.73%
2018:2	31	28	1.73%	0.96%	0.41	29	18	31	18	-2.94%
2018:3	37	28	-0.48%	0.77%	0.50	30	23	34	20	-8.70%
2018:4	23	42	-13.78%	1.09%	0.53	27	16	40	32	-11.33%
2019:1	34	27	9.16%	0.94%	0.29	42	25	19	10	17.62%
1/4/2019- 31/5/2019	29	13	1.74%	0.93%	0.36	24	19	16	8	15.09%
Τρίμηνα Quarters	CAC 40				Συντελεστής Συσχέτισης με Γεν. Δείκτη Correlation with ATHEX Composite Index	ΓΕΝΙΚΟΣ ΔΕΙΚΤΗΣ ΧΡΗΜΑΤΙΣΤΗΡΙΟΥ ΑΘΗΝΩΝ - ATHEX COMPOSITE INDEX				Δ%
	Συνεδριάσεις Trading sessions		Δ%	Μεταβλητότητα (SD) Volatility		Συνεδριάσεις - Trading sessions				
	Ανοδικές Positive	Καθοδικές Negative				Ανοδικές Positive	Κοινά ανοδικές με CAC 40 Positive trading both for the session and CAC 40	Καθοδικές Negative	Κοινά καθοδικές με CAC 40 Negative trading both for the session and	
2017:3	35	29	4.08%	0.68%	0.32	34	21	30	16	-8.27%
2017:4	28	35	-0.32%	0.53%	0.02	37	19	26	17	6.19%
2018:1	34	29	-2.73%	0.92%	0.51	28	20	34	20	-2.73%
2018:2	31	29	3.02%	0.76%	0.43	29	17	31	17	-2.94%
2018:3	38	27	3.19%	0.69%	0.45	30	23	34	19	-8.70%
2018:4	25	43	-13.89%	1.10%	0.47	27	16	40	31	-11.33%
2019:1	35	26	13.10%	0.84%	0.42	42	28	19	12	17.62%
1/4/2019- 31/5/2019	25	17	-2.67%	0.84%	0.42	24	18	16	11	15.09%
Τρίμηνα Quarters	IBEX 35				Συντελεστής Συσχέτισης με Γεν. Δείκτη Χ.Α. Correlation with ATHEX Composite Index	ΓΕΝΙΚΟΣ ΔΕΙΚΤΗΣ ΧΡΗΜΑΤΙΣΤΗΡΙΟΥ ΑΘΗΝΩΝ - ATHEX COMPOSITE INDEX				Δ%
	Συνεδριάσεις Trading sessions		Δ%	Μεταβλητότητα (SD) Volatility		Συνεδριάσεις - Trading sessions				
	Ανοδικές Positive	Καθοδικές Negative				Ανοδικές Positive	Κοινά ανοδικές με IBEX 35 Positive sessions in common with IBEX 35	Καθοδικές Negative	Κοινά καθοδικές με IBEX 35 Negative in common with IBEX 35	
2017:3	31	33	-0.60%	0.76%	0.30	34	20	30	19	-8.27%
2017:4	26	37	-3.25%	0.90%	0.05	37	16	26	16	6.19%
2018:1	34	29	-4.42%	0.91%	0.53	28	21	34	21	-2.73%
2018:2	34	26	0.23%	0.89%	0.42	29	20	31	17	-2.94%
2018:3	36	29	-2.43%	0.66%	0.36	30	19	34	17	-8.70%
2018:4	29	39	-9.05%	1.05%	0.46	27	17	40	28	-11.33%
2019:1	33	28	8.20%	0.79%	0.34	42	27	19	13	17.62%
1/4/2019- 31/5/2019	22	20	-2.56%	0.77%	0.40	24	17	16	13	15.09%

Ανοδικές/Καθοδικές συνεδριάσεις, Μεταβλητότητα και Συντελεστές Συσχέτισης ξένων χρηματιστηριακών δεικτών με Γενικό Δείκτη Posit./Neg. Trading Sessions, Volatility and Correlation Co-Efficients of major foreign indices with the ATHEX Composite index

Τρίμηνα Quarters	BEL-20				Συντελεστής Συσχέτισης με Γεν. Δείκτη Correlation with ATHEX Composite Index	ΓΕΝΙΚΟΣ ΔΕΙΚΤΗΣ ΧΡΗΜΑΤΙΣΤΗΡΙΟΥ ΑΘΗΝΩΝ - ATHEX COMPOSITE INDEX				Δ%
	Συνεδριάσεις Trading sessions		Δ%	Μεταβλητότητα (SD) Volatility		Συνεδριάσεις - Trading sessions				
	Ανοδικές Positive	Καθοδικές Negative				Ανοδικές Positive	Κοινά ανοδικές με BEL-20 Positive sessions in common with BEL-20	Καθοδικές Negative	Κοινά καθοδικές με BEL-20 Negative in common with BEL-20	
2017:3	37	27	5.91%	0.59%	0.22	34	22	30	15	-8.27%
2017:4	32	31	-0.99%	0.45%	0.03	37	20	26	14	6.19%
2018:1	34	29	-3.04%	0.87%	0.50	28	20	34	20	-2.73%
2018:2	28	32	-3.56%	0.73%	0.45	29	17	31	20	-2.94%
2018:3	38	27	-0.35%	0.58%	0.38	30	21	34	17	-8.70%
2018:4	28	40	-12.49%	1.17%	0.46	27	19	40	31	-11.33%
2019:1	36	25	12.80%	0.85%	0.42	42	31	19	14	17.62%
1/4/2019- 31/5/2019	21	21	-6.33%	0.94%	0.48	24	18	16	15	15.09%

Τρίμηνα Quarters	AEX				Συντελεστής Συσχέτισης με Γεν. Δείκτη Correlation with ATHEX Composite Index	Γενικός Δείκτης Χ.Α - ATHEX COMPOSITE INDEX				Δ%
	Συνεδριάσεις Trading sessions		Δ%	Μεταβλητότητα (SD) Volatility		Συνεδριάσεις - Trading sessions				
	Ανοδικές Positive	Καθοδικές Negative				Ανοδικές Positive	Κοινά ανοδικές με AEX Positive sessions in common with AEX	Καθοδικές Negative	Κοινά καθοδικές με AEX Negative in common with AEX	
2017:3	33	30	5.90%	0.57%	0.28	34	19	30	15	-8.27%
2017:4	34	29	1.40%	0.48%	0.01	37	20	26	12	6.19%
2018:1	35	28	-2.77%	0.92%	0.41	28	19	34	18	-2.73%
2018:2	37	23	4.18%	0.76%	0.40	29	21	31	15	-2.94%
2018:3	37	28	-0.37%	0.62%	0.47	30	22	34	19	-8.70%
2018:4	32	36	-11.23%	1.09%	0.44	27	19	40	27	-11.33%
2019:1	40	21	12.52%	0.72%	0.34	42	32	19	11	17.62%
1/4/2019- 31/5/2019	23	19	-1.55%	0.74%	0.44	24	16	16	10	15.09%

Τρίμηνα Quarters	PSI-20				Συντελεστής Συσχέτισης με Γεν. Δείκτη Correlation with ATHEX Composite Index	ΓΕΝΙΚΟΣ ΔΕΙΚΤΗΣ ΧΡΗΜΑΤΙΣΤΗΡΙΟΥ ΑΘΗΝΩΝ - ATHEX COMPOSITE INDEX				Δ%
	Συνεδριάσεις Trading sessions		Δ%	Μεταβλητότητα (SD) Volatility		Συνεδριάσεις - Trading sessions				
	Ανοδικές Positive	Καθοδικές Negative				Ανοδικές Positive	Κοινά ανοδικές με PSI-20 Positive sessions in common with PSI-20	Καθοδικές Negative	Κοινά καθοδικές με PSI-20 Negative in common with PSI-20	
2017:3	37	27	4.98%	0.65%	0.14	34	22	30	15	-8.27%
2017:4	31	32	-0.39%	0.49%	0.09	37	18	26	13	6.19%
2018:1	31	32	0.32%	0.85%	0.47	28	16	34	19	-2.73%
2018:2	34	26	2.27%	0.93%	0.40	29	19	31	16	-2.94%
2018:3	31	34	-3.06%	0.59%	0.38	30	17	34	20	-8.70%
2018:4	27	41	-11.71%	0.90%	0.51	27	15	40	28	-11.33%
2019:1	39	22	12.04%	0.78%	0.30	42	30	19	10	17.62%
1/4/2019- 31/5/2019	17	25	-3.12%	0.77%	0.54	24	13	16	13	15.09%

Τρίμηνα Quarters	FTSE MIB				Συντελεστής Συσχέτισης με Γεν. Δείκτη Correlation with ATHEX Composite Index	ΓΕΝΙΚΟΣ ΔΕΙΚΤΗΣ ΧΡΗΜΑΤΙΣΤΗΡΙΟΥ ΑΘΗΝΩΝ - ATHEX COMPOSITE INDEX				Δ%
	Συνεδριάσεις Trading sessions		Δ%	Μεταβλητότητα (SD) Volatility		Συνεδριάσεις - Trading sessions				
	Ανοδικές Positive	Καθοδικές Negative				Ανοδικές Positive	Κοινά ανοδικές με OBX Positive sessions in common with OBX	Καθοδικές Negative	Κοινά καθοδικές με OBX Negative in common with OBX	
2017:3	37	27	10.26%	0.71%	0.30	34	20	30	13	-8.27%
2017:4	30	33	-3.71%	0.71%	0.05	37	19	26	15	6.19%
2018:1	38	25	2.55%	1.09%	0.50	28	21	34	17	-2.73%
2018:2	34	26	-3.50%	1.29%	0.35	29	18	31	15	-2.94%
2018:3	30	34	-4.23%	1.05%	0.44	30	19	34	23	-8.70%
2018:4	25	41	-11.53%	1.27%	0.43	27	18	40	33	-11.33%
2019:1	39	22	16.17%	0.90%	0.39	42	33	19	13	17.62%
1/4/2019- 31/5/2019	19	23	-6.97%	0.90%	0.45	24	14	16	13	15.09%

Ανοδικές/Καθοδικές συνεδριάσεις, Μεταβλητότητα και Συντελεστές Συσχέτισης ξένων χρηματιστηριακών δεικτών με Γενικό Δείκτη Posit./Neg. Trading Sessions, Volatility and Correlation Co-Efficients of major foreign indices with the ATHEX Composite index

Τρίμηνα Quarters	S&P500				Συντελεστής Συσχέτισης με Γεν. Δείκτη Correlation with ATHEX Composite Index	ΓΕΝΙΚΟΣ ΔΕΙΚΤΗΣ ΧΡΗΜΑΤΙΣΤΗΡΙΟΥ ΑΘΗΝΩΝ - ATHEX COMPOSITE INDEX				Δ%
	Συνεδριάσεις Trading sessions		Δ%	Μεταβλητότητα (SD) Volatility		Συνεδριάσεις - Trading sessions				
	Ανοδικές Positive	Καθοδικές Negative				Ανοδικές Positive	Κοινά ανοδικές με S&P500 Positive sessions in common with S&P500	Καθοδικές Negative	Κοινά καθοδικές με S&P500 Negative in common with S&P500	
2017:3	39	23	3.96%	0.44%	0.17	34	22	30	11	-8.27%
2017:4	36	26	6.12%	0.35%	-0.02	37	19	26	9	6.19%
2018:1	34	27	-1.22%	1.23%	0.28	28	20	34	19	-2.73%
2018:2	33	27	2.93%	0.66%	0.16	29	18	31	16	-2.94%
2018:3	36	27	7.20%	0.45%	0.17	30	20	34	16	-8.70%
2018:4	27	40	-13.97%	1.51%	0.26	27	14	40	26	-11.33%
2019:1	35	23	13.07%	0.87%	0.19	42	26	19	10	17.62%
1/4/2019-31/5/2019	23	18	-2.90%	0.74%	0.24	24	16	16	11	15.09%

Τρίμηνα Quarters	DJI				Συντελεστής Συσχέτισης με Γεν. Δείκτη Correlation with ATHEX Composite Index	ΓΕΝΙΚΟΣ ΔΕΙΚΤΗΣ ΧΡΗΜΑΤΙΣΤΗΡΙΟΥ ΑΘΗΝΩΝ - ATHEX COMPOSITE INDEX				Δ%
	Συνεδριάσεις Trading sessions		Δ%	Μεταβλητότητα (SD) Volatility		Συνεδριάσεις - Trading sessions				
	Ανοδικές Positive	Καθοδικές Negative				Ανοδικές Positive	Κοινά ανοδικές με FTSE-100 Positive sessions in common with DJI	Καθοδικές Negative	Κοινά καθοδικές με DJI Negative in common with DJI	
2017:3	40	22	4.94%	0.40%	0.06	34	20	30	8	-8.27%
2017:4	42	20	10.33%	0.39%	0.02	37	23	26	7	6.19%
2018:1	34	27	-2.49%	1.34%	0.29	28	20	34	19	-2.73%
2018:2	30	30	0.70%	0.74%	0.15	29	14	31	15	-2.94%
2018:3	38	25	9.01%	0.50%	0.13	30	22	34	16	-8.70%
2018:4	31	36	-11.83%	1.52%	0.28	27	14	40	22	-11.33%
2019:1	34	25	11.15%	0.87%	0.20	42	26	19	11	17.62%
1/4/2019-31/5/2019	21	20	-4.30%	0.75%	0.22	24	14	16	11	15.09%

Τρίμηνα Quarters	NIKKEI-225				Συντελεστής Συσχέτισης με Γεν. Δείκτη Correlation with ATHEX Composite Index	ΓΕΝΙΚΟΣ ΔΕΙΚΤΗΣ ΧΡΗΜΑΤΙΣΤΗΡΙΟΥ ΑΘΗΝΩΝ - ATHEX COMPOSITE INDEX				Δ%
	Συνεδριάσεις Trading sessions		Δ%	Μεταβλητότητα (SD) Volatility		Συνεδριάσεις - Trading sessions				
	Ανοδικές Positive	Καθοδικές Negative				Ανοδικές Positive	Κοινά ανοδικές με NIKKEI-225 Positive sessions in common with NIKKEI-225	Καθοδικές Negative	Κοινά καθοδικές με NIKKEI-225 Negative in common with NIKKEI-225	
2017:3	29	32	1.61%	0.59%	-0.19	34	15	30	15	-8.27%
2017:4	38	22	11.83%	0.72%	0.07	37	21	26	8	6.19%
2018:1	27	31	-7.05%	1.41%	0.04	28	12	34	17	-2.73%
2018:2	34	23	5.41%	0.69%	0.29	29	20	31	14	-2.94%
2018:3	35	27	8.14%	0.83%	0.21	30	21	34	20	-8.70%
2018:4	30	36	-17.02%	1.67%	-0.03	27	14	40	23	-11.33%
2019:1	28	27	8.40%	1.01%	-0.17	42	17	19	5	17.62%
1/4/2019-31/5/2019	19	18	-2.85%	0.67%	0.05	24	11	16	7	15.09%

Τρίμηνα Quarters	HANGSENG				Συντελεστής Συσχέτισης με Γεν. Δείκτη Correlation with ATHEX Composite Index	ΓΕΝΙΚΟΣ ΔΕΙΚΤΗΣ ΧΡΗΜΑΤΙΣΤΗΡΙΟΥ ΑΘΗΝΩΝ - ATHEX COMPOSITE INDEX				Δ%
	Συνεδριάσεις Trading sessions		Δ%	Μεταβλητότητα (SD) Volatility		Συνεδριάσεις - Trading sessions				
	Ανοδικές Positive	Καθοδικές Negative				Ανοδικές Positive	Κοινά ανοδικές με HANGSENG Positive sessions in common with HANGSENG	Καθοδικές Negative	Κοινά καθοδικές με HANGSENG Negative in common with HANGSENG	
2017:3	39	24	6.95%	0.72%	0.24	34	25	30	15	-8.27%
2017:4	35	26	8.58%	0.83%	0.23	37	22	26	11	6.19%
2018:1	37	24	0.58%	1.35%	0.56	28	22	34	19	-2.73%
2018:2	29	28	-3.78%	1.19%	0.19	29	15	31	17	-2.94%
2018:3	30	33	-4.03%	1.04%	0.27	30	17	34	20	-8.70%
2018:4	33	33	-6.99%	1.39%	0.29	27	18	40	23	-11.33%
2019:1	38	20	12.40%	1.00%	0.32	42	27	19	7	17.62%
1/4/2019-31/5/2019	18	22	-7.40%	0.92%	0.34	24	11	16	10	15.09%

Συντελεστής συσχέτισης : $\rho = \text{covariance}(x,y) / (sd(x) * sd(y))$

όπου :

$sd(x)$: τυπική απόκλιση του x (π.χ. ο Γενικός Δείκτης) και $sd(y)$: είναι η τυπική απόκλιση του συγκρινόμενου ξένου δείκτη
 covariance (συνδιακύμανση) = $\sum ((x-\mu_x) * (y-\mu_y)) / \text{αριθμός παρατηρήσεων}$

Σημειώνεται πως x =ημερήσια ποσοστιαία μεταβολή

11. Πίνακας συντελεστών συσχέτισης μεταξύ των κυριότερων ξένων χρηματιστηριακών δεικτών (01/04/2019 - 31/05/2019)
 Table of correlation co-efficients data between the major foreign exchanges indices (01/04/2019 - 31/05/2019)

	ΓΔ	FTSE-100	DAX	CAC-40	IBEX-35	BEL-20	AEX	PSI-20	FTSE MIB	SP-500	DJI	NIKKEI 225	HANGSENG
ΓΔ	1.000												
FTSE-100	0.217	1.000											
DAX	0.363	0.755	1.000										
CAC-40	0.423	0.841	0.929	1.000									
IBEX-35	0.395	0.701	0.827	0.864	1.000								
BEL-20	0.481	0.750	0.784	0.845	0.804	1.000							
AEX	0.443	0.830	0.916	0.960	0.886	0.828	1.000						
PSI-20	0.537	0.595	0.738	0.757	0.643	0.714	0.725	1.000					
FTSE MIB	0.448	0.698	0.837	0.903	0.801	0.792	0.872	0.694	1.000				
SP-500	0.245	0.746	0.776	0.761	0.668	0.661	0.756	0.694	0.692	1.000			
DJI	0.220	0.721	0.785	0.767	0.716	0.715	0.759	0.667	0.678	0.954	1.000		
NIKKEI 225	0.055	0.004	0.110	0.021	0.065	0.199	0.035	0.100	0.022	0.035	0.081	1.000	
HANGSENG	0.336	0.260	0.444	0.377	0.319	0.417	0.390	0.436	0.447	0.217	0.187	0.348	1.000

12. Διαγράμματα συσχέτισης των κυριότερων ξένων χρηματιστηριακών δεικτών με Γενικό Δείκτη για την περίοδο 31/05/2018-31/05/2019
 Correlation charts between major foreign exchanges indices with the ATHEX Composite Index for the period 31/05/2018-31/05/2019

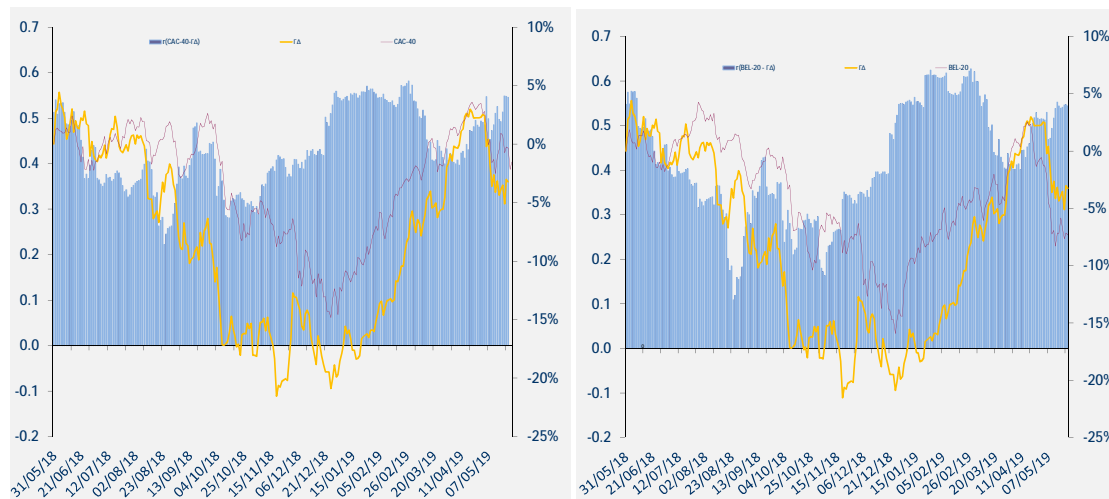
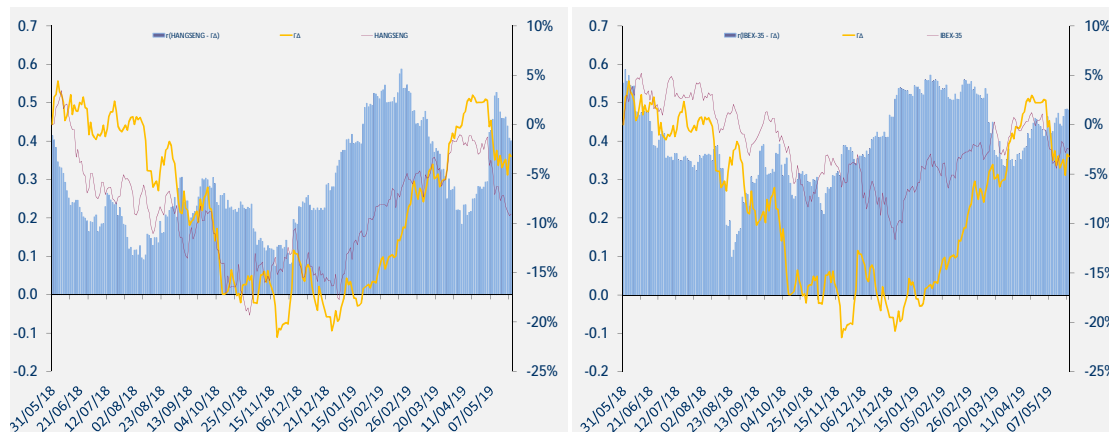
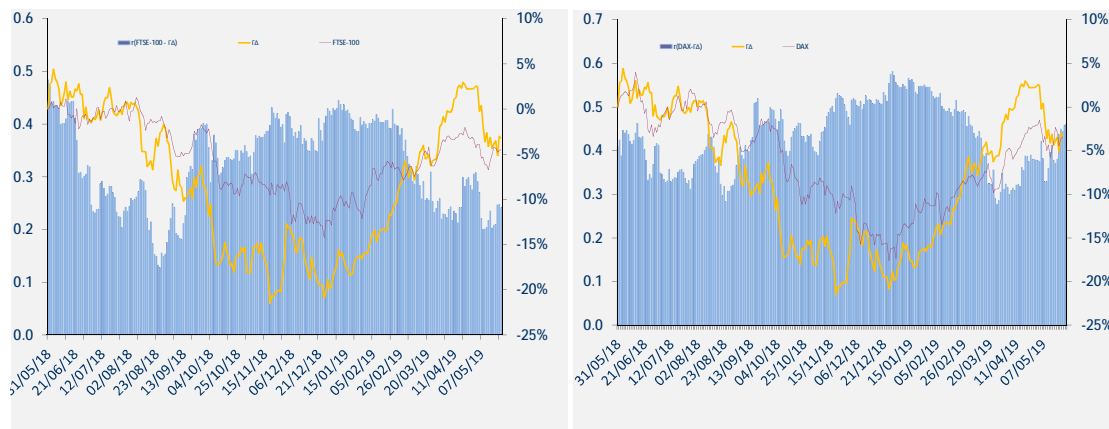

12. Διαγράμματα συσχέτισης των κυριότερων ξένων χρηματιστηριακών δεικτών με Γενικό Δείκτη για την περίοδο 31/05/2018-31/05/2019
 Correlation charts between major foreign exchanges indices with the ATHEX Composite Index for the period 31/05/2018-31/05/2019

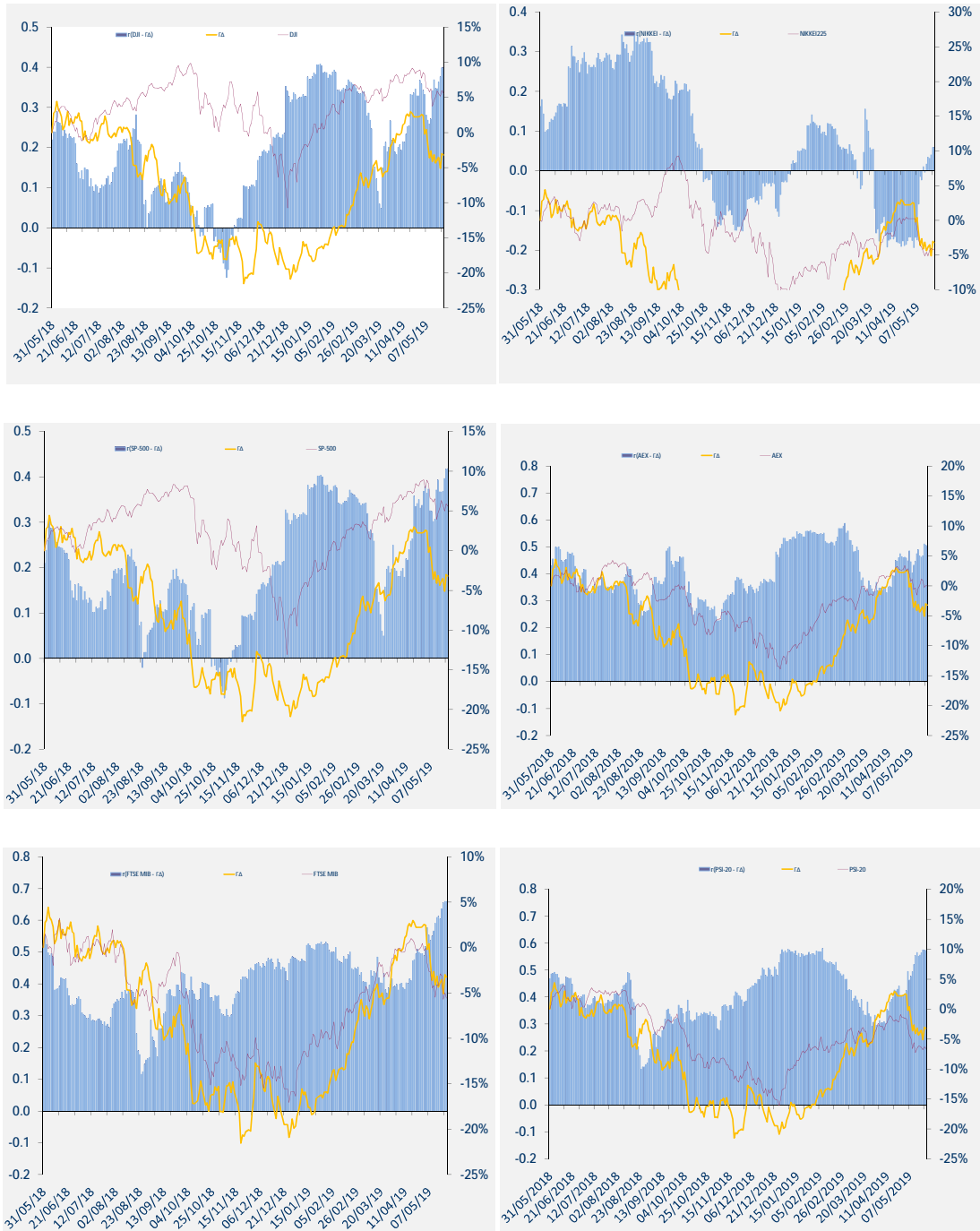

12. Διαγράμματα συσχέτισης των κυριότερων ξένων χρηματιστηριακών δεικτών με Γενικό Δείκτη για την περίοδο 31/05/2018-31/05/2019
Correlation charts between major foreign exchanges indices with the ATHEX Composite Index for the period 31/05/2018-31/05/2019

ΜΕΤΑΒΟΛΕΣ ΠΕΡΙΟΔΟΥ 31/5/2018-31/5/2019	
Changes 31/5/2018-31/5/2019	
ΓΔ (Ελλάδα)	9.8%
FTSE-100 (Ην. Βασίλειο)	-6.7%
DAX (Γερμανία)	-7.0%
CAC-40 (Γαλλία)	-3.5%
IBEX-35 (Ισπανία)	-4.9%
BEL-20 (Βέλγιο)	-9.0%
AEX (Ολλανδία)	-2.2%
PSI-20 (Πορτογαλία)	-7.8%
FTSE MIB (Ιταλία)	-9.1%
SP-500 (ΗΠΑ)	1.7%
DJI (ΗΠΑ)	1.6%
NIKKEI225 (Ιαπωνία)	-7.2%
HANGSENG (Χονγκ-Κονγκ)	-11.7%

Όλοι οι δείκτες απεικονίζονται ως % μεταβολές ως προς μια κοινή ημερομηνίας 31/05/2019.

Το ραβδόγραμμα απεικονίζει τον συντελεστή συσχέτισης (r) μεταξύ του ΓΔ και αντίστοιχου δείκτη ξένου χρηματιστηρίου, όπως αυτός υπολογίζεται διαχρονικά από κυλιόμενο δείγμα 60 παρατηρήσεων (συνεδριάσεις) το οποίο καλύπτει περίπου ένα ημερολογιακό τρίμηνο.



ATHEX
Athens Stock Exchange

Λεωφ. Αθηνών 110 104 42 Αθήνα
110, Athinon Ave. GR 104 42 Athens
tel. (+30)210-33.66.800, fax (+30)210-33.66.101
www.athexgroup.gr