

19

**Αγορά Χρεογράφων**  
Μηνιαίο Στατιστικό Δελτίο  
**Securities Market**  
Monthly Statistical Bulletin  
**Απρίλιος / April**



**ATHEXGROUP**  
Athens Exchange Group



**ATHEXGROUP**  
Όμιλος Χρηματιστηρίου Αθηνών

Σελίδα  
Page

Διάγ/μα  
Πινακας



**ATHEXGROUP**  
Athens Exchange Group

Περιεχόμενα	1-2		CONTENTS
<b>1. Αγορές και Δείκτες</b>			<b>1. Markets &amp; Indices</b>
Διάγραμμα Γ.Δ. Τιμών & Αξίας Συναλλαγών Χρεογράφων	3	1	Composite Share Price Index Chart & Securities Value of Transactions Chart
Λοιποί Δείκτες Μετοχών Χρηματιστηρίου Αθηνών	4		ATHEX Other Market Indices
Κλαδικοί Δείκτες Μετοχών Χρηματιστηρίου Αθηνών	5		ATHEX Sector Market Indices
Χρηματιστηριακή Αξία	6		Market Capitalisation
Διάγραμματα Χρηματιστηριακής Αξίας	6	2	Market Capitalisation Charts
Αξία Συναλλαγών	7		Transactions Value
Διάγραμματα Αξίας Συναλλαγών	7	3	Transactions Charts Value
Συναλλαγές μηνός Απριλίου 2019	8		April 2019 Transactions
<b>2. Ανάλυση Συναλλακτικής Δραστηριότητας</b>			<b>2. Transactional Activity Analysis</b>
Στοιχεία Μέσης Ημερήσιας Αξίας Συναλλαγών μετοχών ανά κατηγορία διαπραγμάτευσης	9-10		Average daily stocks value of transactions data per trading category
Στοιχεία Μέσης Ημερήσιας Αξίας Συναλλαγών μετοχών ανά δείκτη κατηγορίας Μεγάλης Κεφαλαιοποίησης	11-12		Average daily stocks value of transactions data per index of Big Cap category
<b>3. Μηνιαία Ρευστότητα</b>			<b>3. Monthly Liquidity</b>
Μηνιαίοι Μέσοι Όροι Spread	13	4	Monthly average Spread
Μηνιαία μέση Κυκλοφοριακή Ταχύτητα	14	5-6	Monthly average Velocity
Μηνιαία ιστορική Μεταβλητότητα	15	7-8	Monthly historical Volatility
Ομόλογα Διαπραγματεύσιμα στην Α.Α.Σ.Ε.	16-17		Bonds traded in Fixed Income Securities Market
Σημειώσεις Ομολόγων	18		Bonds Notes
Μηνιαία Στοιχεία Μετοχών	19-30		Monthly Stocks Data
Επεξήγηση Πινάκων	31		Explanation of Tables
Σημειώσεις Μετοχών	32		Stocks Notes
Σταθμισμένο P/E των επιμέρους κλάδων και συνόλου αγοράς	33-34		Sectoral and composite weighted P/E ratio
Σταθμισμένο D.Y. των επιμέρους κλάδων και συνόλου αγοράς	35-36		Sectoral and composite weighted D.Y. ratio
Οι 10 μετοχές με τα μεγαλύτερα και μικρότερα P/E	37		10 stocks with the highest and the lowest P/E ratio
Μετοχές με τις μεγαλύτερες και τις μικρότερες Μερισματοδόσεις στο Χρηματιστήριο Αθηνών	37		Stocks with the Highest and Lowest Dividend Yields in the Athens Exchange
Τα 10 χρεόγραφα με τις μεγαλύτερες και μικρότερες μεταβολές τιμής	37		10 securities with the highest and the lowest price changes
Τα 10 χρεόγραφα με την μεγαλύτερη Αξία Συναλλαγών	38		10 securities with the highest Transactions Value
Οι 10 μετοχές με την μεγαλύτερη Εμπορευσιμότητα	38		10 stocks with the highest Marketability
Οι 10 μεγαλύτερες εταιρείες με βάση την Χρηματιστηριακή τους Αξία κατά την 30/04/2019	38		10 biggest companies based on their Market Capitalisation on 30/04/2019
Αποκοπές Μερισμάτων	39		Dividends
Μεταβολές Μετοχικού Κεφαλαίου	40		Share Capital Changes
Δικαιώματα μετοχών	41		Stocks Rights
Νέες Εταιρείες	42		New Companies
Εκποιήσεις Μετοχών	43		Forced Sales



Αριθμός Εισηγμένων Ομολογιακών Δανείων, Εταιριών & Μετοχικών Εκδόσεων	44		Number of Listed Bonds, Companies and Stock Issues
Διάγραμμα αριθμού Εισηγμένων Εταιριών & Μετοχικών Εκδόσεων	44	9	Number of Listed Companies and Stock Issues chart
<b>5. Σύγκριση Γ.Δ. με δείκτες ξένων χρηματιστηρίων</b>		<b>4. Comparison Composite Index to foreign exchange</b>	
Κυριότεροι ευρωπαϊκοί χρηματιστηριακοί Δείκτες	45		Major european stock exchanges Indices
Διάγραμμα σωρευτικών μεταβολών	45	10	Cumulative changes chart
Στοιχεία συντελεστών συσχέτισης των κυριότερων ξένων χρηματιστηριακών δεικτών με Γ.Δ.	46-48		Correlation co-efficients data between major foreign exchanges indices with the Composite index
Πίνακας συντελεστών συσχέτισης των κυριότερων ξένων χρηματιστηριακών δεικτών με Γ.Δ. 01/04/2019-30/04/2019	49	11	Table of correlation co-efficients data between the major foreign exchanges indices with the Composite index 1/04/2019-30/04/2019
Διαγράμματα συσχέτισης των κυριότερων ξένων χρηματιστηριακών δεικτών με Γ.Δ. 30/04/2018-30/04/2019	50-52	12	Correlation charts between major foreign exchanges indices with the Composite index for the period 30/04/2018-30/04/2019

Η εταιρεία Ελληνικά Χρηματιστήρια-Χρηματιστήριο Αθηνών ΑΝΩΝΥΜΗ ΕΤΑΙΡΕΙΑ ΣΥΜΜΕΤΟΧΩΝ καταβάλλει κάθε δυνατή προσπάθεια ώστε να διασφαλίσει ότι οι πληροφορίες και τα λοιπά στοιχεία που εμφανίζονται στο Μηνιαίο Στατιστικό Δελτίο είναι ορθά και πλήρη αλλά δεν έχει καμία ευθύνη για ενδεχόμενο λάθος ή παράλειψη στοιχείων και / ή ευθύνη σχετικά με την ακρίβεια, αξιοπιστία, επικαιροποίηση και πληρότητα των παραπάνω πληροφοριών και στοιχείων ή ευθύνη προερχόμενη άμεσα ή έμμεσα από την χρήση των παραπάνω πληροφοριών.

Η Εταιρεία δεν έχει καμία ευθύνη για την ακρίβεια των στοιχείων που περιλαμβάνονται στις ανακοινώσεις των εισηγμένων εταιρειών. Πιθανές προσβολές δικαιωμάτων τρίτων από το περιεχόμενο των ανακοινώσεων συνιστούν αποκλειστική ευθύνη του αποστολέα των ανακοινώσεων.

Όλα τα αναγραφόμενα στο Μ.Σ.Δ. στοιχεία παρέχονται μόνο για τους σκοπούς της πληροφόρησης και δεν συνιστούν παροχή επενδυτικών συμβουλών ή πρόσκληση για επένδυση σε κινητές αξίες που διαπραγματεύονται στο Χρηματιστήριο.

Αναγνωρίζεται και συμφωνείται ότι όλα τα δικαιώματα επί των πληροφοριών που εμφανίζονται στο ΜΣΔ αποτελούν κυριότητα της εταιρείας και οποιοδήποτε άλλο δικαίωμα συμπεριλαμβανομένου του δικαιώματος πνευματικής ιδιοκτησίας σήματος κ.λπ ανήκουν στην εταιρεία.

Hellenic Exchanges-Athens Stock Exchange S.A endeavours to ensure that the data and other material ("Information") presented on the Monthly Statistical Bulletin are accurate and complete, but it is not liable for any errors or omissions of data or /and for the accuracy, credibility, updating and completeness of the aforesaid information nor it has any liability arising directly or indirectly from the use of the above Information.

The Company is not liable for the accuracy of the data included in listed companies' announcements. Only the sender of such an announcement is fully and solely liable for any infringement of third party's rights from the content of such announcement.

All contents of the Monthly Statistical Bulletin List are provided only for information purposes and do not constitute investment advice or solicitation to invest in securities or other products listed for trading on the company.

You acknowledge and agree that the Company is the owner of any property rights related to any Information appearing on the Monthly Statistical Bulletin including intellectual property rights copyright, trademarks, etc.

1.1 ΒΑΣΙΚΟΙ ΔΕΙΚΤΕΣ ΑΓΟΡΑΣ ΜΕΤΟΧΩΝ ΕΛΛΗΝΙΚΑ ΧΡΗΜΑΤΙΣΤΗΡΙΑ - ΧΡΗΜΑΤΙΣΤΗΡΙΟ ΑΘΗΝΩΝ ΑΝΩΝΥΜΗ ΕΤΑΙΡΕΙΑ ΣΥΜΜΕΤΟΧΩΝ - HELLENIC EXCHANGES - ATHENS STOCK EXCHANGE MARKET INDICES \*

Βάση Δείκτη FTSE/XA Large Cap-FTSE/ATHEX Large Cap Index Base: 23.09.1997 = 1000 Μονάδες - Units,  
 Βάση Δείκτη FTSE/X.A - Χ.Α.Κ Τραπεζικός Δείκτης -FTSE/ATHEX - CSE Banking Index Base: 31.10.2008 = 2000 Μονάδες - Units  
 Βάση Δείκτη Τιμών Μεσαίας & Μικρής Κεφαλαιοποίησης - Athex Mid & SmallCap Category Price Index Base: 28.11.2008 = 5000 Μονάδες - Units  
 Βάση Δείκτη FTSE/XA MID CAP-FTSE/ATHEX MID CAP Index Base: 08.12.1999 = 1000 Μονάδες - Units, Βάση Δείκτη FTSE/XA SmallCap -FTSE/ATHEX SmallCap Index Base: 31.05.2001,  
 Βάση Δείκτη FTSE/XA ΔΕΙΚΤΗΣ ΑΓΟΡΑΣ-FTSE/ATHEX MARKET INDEX Index Base: 31.12.2002 = 2000 Μονάδες - Units, Βάση Δείκτη FTSE MED 100 - FTSE MED 100 Index Base:19.06.2003=5000 Μονάδες - Units,  
 Βάση Δείκτη FTSE/XA Διεθνούς Δραστηριοποίησης-FTSE/ATHEX Global Traders Index Plus Plus Index Base: 03.12.2012 = 1000 Μονάδες - Units, Βάση Δείκτη FTSE/X.A. Διεθνούς Δραστηριοποίησης - FTSE/ATHEX Global Traders Index Index Base: 03.12.2012 = 1000 Μονάδες - Units,  
 Βάση Δείκτη GT - 30 Price Index : 31.12.2005 = 1000 Μονάδες - Units, Βάση Δείκτη FTSE/XA Mid & Small Cap Θεμελιωδών μεγεθών-FTSE/ATHEX Mid & Small Cap Factor-Weighted: Index Base 29.10.2012= 1000 Μονάδες-Units, Βάση Δείκτη ΕΛΛΗΝΙΚΟΣ ΔΕΙΚΤΗΣ MID & SMALL CAP/HELLENIC MID & SMALL CAP INDEX Index Base:14.01.2013 = 1000 Μονάδες - Units

Μήνας Months	Γενικός Δείκτης Composite Index			FTSE/X.A. Large Cap - FTSE/Athex Large Cap	FTSE/X.A. Mid Cap - FTSE/Athex Mid Cap	FTSE/X.A. - Χ.Α.Κ. Τραπεζικός Δείκτης - FTSE/Athex - CSE Banking Index	ΕΛΛΗΝΙΚΟΣ ΔΕΙΚΤΗΣ MID & SMALL CAP - HELLENIC MID & SMALL CAP INDEX	FTSE/X.A. Διεθνούς Δραστηριοποίησης Plus - FTSE/ATHEX Global Traders Index Plus	FTSE/X.A. Διεθνούς Δραστηριοποίησης - FTSE/ATHEX Global Traders Index	FTSE/X.A Mid & Small Cap Θεμελιωδών μεγεθών	Δείκτης Τιμών Μεσαίας & Μικρής Κεφαλαιοποίησης Χ.Α ATHEX Mid & SmallCap Price Index	FTSE/X.A. Δείκτης Αγοράς - FTSE/Athex Market Index
	Κλείσιμο Last	Κατώτερη Έτους Year Low	Ανώτερη Έτους Year High									
2017 Απρ. - Apr.	858.22	767.17	895.64	2,213.55	1,323.46	780.38	1,102.10	2,575.21	2,331.80	2,432.57	4,360.37	548.34
Μάιος - May	755.85	735.66	895.64	1,990.59	1,196.74	635.04	987.65	2,264.37	2,066.67	2,352.32	4,123.26	493.30
Ιούν.-Jun.	757.57	735.66	895.64	1,986.85	1,233.61	652.39	983.65	2,187.56	2,068.98	2,376.29	3,893.69	493.05
Ιούλ.-Jul.	761.23	735.66	895.64	2,019.36	1,179.06	646.16	979.83	2,185.42	2,079.35	2,404.76	4,039.12	499.96
Αύγ. - Aug.	729.62	700.27	895.64	1,920.65	1,193.64	553.17	975.17	2,231.57	2,097.41	2,360.26	4,032.83	476.73
Σεπ. - Sep.	691.69	675.77	895.64	1,822.33	1,115.05	437.11	974.63	2,271.24	2,087.25	2,339.63	3,916.64	452.03
Οκτ. - Oct.	640.15	610.51	895.64	1,683.67	1,000.05	411.87	912.35	2,062.71	1,946.58	2,259.23	3,736.42	417.27
Νοέμ.-Nov.	630.23	592.70	895.64	1,657.17	958.17	354.55	920.42	1,989.11	1,965.45	2,208.96	3,811.36	410.36
Δεκ.-Dec.	613.30	592.70	895.64	1,608.40	975.09	332.74	906.65	1,994.48	1,897.38	2,215.20	3,962.08	399.17
Ιαν. - Jan.	634.64	600.12	640.57	1,682.67	1,040.51	287.72	944.61	2,101.72	2,058.51	2,293.58	4,350.64	417.91
Φεβ. - Feb.	707.51	600.12	712.23	1,835.87	1,121.95	413.24	1,013.65	2,182.80	2,124.19	2,352.27	4,549.68	455.75
Μάρ. - Mar.	721.37	600.12	730.81	1,879.40	1,146.85	417.94	1,022.35	2,190.88	2,169.78	2,351.81	4,604.49	466.61
2019 Απρ. - Apr.	773.24	600.12	785.31	2,005.73	1,161.97	483.32	1,072.63	2,253.21	2,277.42	2,525.29	4,883.95	497.44

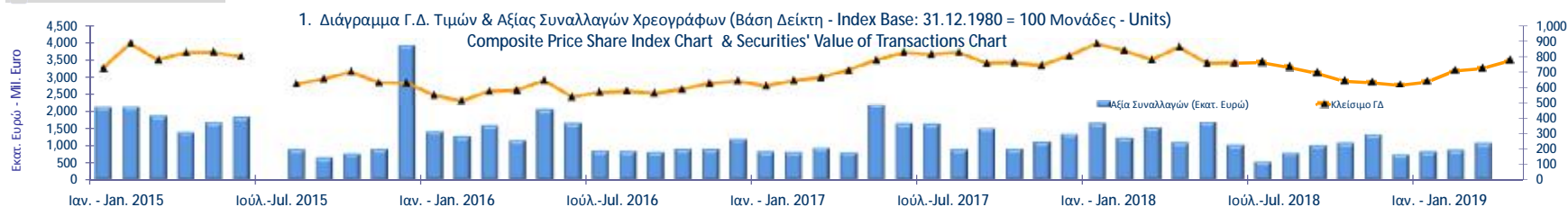

ΛΟΙΠΟΙ ΔΕΙΚΤΕΣ ΜΕΤΟΧΩΝ ΕΛΛΗΝΙΚΑ ΧΡΗΜΑΤΙΣΤΗΡΙΑ - ΧΡΗΜΑΤΙΣΤΗΡΙΟ ΑΘΗΝΩΝ ΑΝΩΝΥΜΗ ΕΤΑΙΡΕΙΑ ΣΥΜΜΕΤΟΧΩΝ / HELLENIC EXCHANGES - ATHENS STOCK EXCHANGE OTHER MARKET INDIC

Μήνας Months	FTSE/Med 100 - FTSE/Med 100	Συν. Απόδοσης Γενικού Δείκτη ΧΑ Total Return of ATHEX Composite Index	FTSE/X.A. Large Cap Σ.Α. - FTSE/Athex Large Cap Total Return	FTSE/X.A. Large Cap Net Σ.Α. - FTSE/ATHEX Large Cap Net Total Return	FTSE/X.A Mid Cap Συνολικής Απόδοσης FTSE/ATHEX Mid Cap Total Return Index	FTSE/X.A.-Χ.ΑΚ Τραπεζικός Δείκτης Συνολικής Απόδοσης FTSE/ATHEX-CSE Banking Total Return Index
2018 Απρ. - Apr.	4,199.07	1,336.70	3,212.22	953.56	1,593.41	747.83
Μάιος - May	4,390.53	1,180.77	2,897.83	859.85	1,442.12	608.57
Ιούν.-Jun.	4,366.49	1,196.08	2,928.99	867.55	1,489.66	625.18
Ιούλ.-Jul.	4,463.39	1,203.26	2,926.48	882.24	1,451.17	608.75
Αύγ. - Aug.	4,634.00	1,153.63	2,783.88	839.23	1,470.74	521.12
Σεπ. - Sep.	4,509.15	1,093.66	2,641.38	796.26	1,376.19	411.79
Οκτ. - Oct.	4,294.14	1,012.90	2,442.89	736.32	1,234.29	388.02
Νοέμ.-Nov.	4,419.29	997.20	2,404.43	724.73	1,182.60	334.01
Δεκ.-Dec.	3,964.83	973.38	2,340.03	705.02	1,203.47	313.47
Ιαν. - Jan.	4,310.53	1,007.26	2,448.08	737.57	1,284.25	271.07
Φεβ. - Feb.	4,386.79	1,122.90	2,671.00	804.73	1,384.74	389.33
Μάρ. - Mar.	4,341.48	1,144.90	2,734.33	823.81	1,415.47	393.74
2019 Απρ. - Apr.	4,601.92	1,227.23	2,858.26	879.18	1,406.72	422.43

1.3 ΚΛΑΔΙΚΟΙ ΔΕΙΚΤΕΣ ΜΕΤΟΧΩΝ ΕΛΛΗΝΙΚΑ ΧΡΗΜΑΤΙΣΤΗΡΙΑ - ΧΡΗΜΑΤΙΣΤΗΡΙΟ ΑΘΗΝΩΝ ΑΝΩΝΥΜΗ ΕΤΑΙΡΕΙΑ ΣΥΜΜΕΤΟΧΩΝ / HELLENIC EXCHANGES - ATHEX STOCK EXCHANGE MARKET INDICES \*

Βάση Κλαδικών Δεικτών Χρηματιστηρίου Αθηνών - Athex Sectoral Indices Base: 30.12.2005=5000

Βάση Δείκτη Όλων των Μετοχών-All Share Index Base: 04.01.1988 = 100 Μονάδες - Units

Μήνας Months	FTSE/X.A. Τράπεζες - FTSE/Athex Banks	FTSE/X.A. Χρηματοοικονομικές Υπηρεσίες - FTSE/Athex Financial Services	FTSE/X.A. Βιομηχανικά Προϊόντα & Υπηρεσίες - FTSE/Athex Industrial Goods & Services	FTSE/X.A. Εμπόριο - FTSE/Athex Retail	FTSE/X.A. Ακίνητης Περιουσίας - FTSE/Real Estate	FTSE/X.A. Προσωπικά & Οικιακά Προϊόντα - FTSE/Athex Personal & Household Goods	FTSE/X.A. Τρόφιμα & Ποτά - FTSE/Athex Food & Beverage	FTSE/X.A. Πρώτες Ύλες - FTSE/Athex Basic Resources	FTSE/X.A. Κατασκευές & Υλικά - FTSE/Athex Construction & Materials	FTSE/X.A. Πετρέλαιο & Αέριο - FTSE/Athex Oil & Gas	FTSE/X.A. Χημικά - FTSE/Athex Chemicals	FTSE/X.A. Ταξίδια & Αναψυχή - FTSE/Athex Travel & Leisure	FTSE/X.A. Τεχνολογία - FTSE/Athex Technology	FTSE/X.A. Τηλ/νίες - FTSE/Athex Telecommu- nications	FTSE/X.A. Υπηρεσίες Κοινής Ωφέλειας - FTSE/Athex Utilities	FTSE/X.A. Υγεία - FTSE/Athex Health Care	Όλων των μετοχών - All Share Index
2018 Απρ. - Apr.	1,031.07	1,181.46	2,510.45	2,321.94	3,372.95	8,246.89	10,417.87	4,402.61	2,875.92	4,849.67	11,169.88	1,772.25	1,056.14	3,316.85	2,208.26	406.58	205.23
Μάιος - May	839.05	1,054.76	2,264.64	747.30	3,280.23	7,657.79	11,085.83	4,000.59	2,797.00	4,195.62	9,895.73	1,628.61	910.90	2,821.38	1,955.53	386.35	186.16
Ιούν. - Jun.	861.97	981.45	2,224.96	55.00	3,145.45	7,844.67	10,641.66	3,757.06	2,956.80	4,184.84	10,021.51	1,699.59	891.84	2,917.72	1,954.63	390.39	185.15
Ιούλ. - Jul.	853.74	985.20	2,219.33	56.77	3,140.64	7,603.87	11,361.53	3,906.64	2,901.08	4,342.19	9,688.63	1,649.61	849.99	3,055.35	2,004.72	393.16	188.59
Αύγ. - Aug.	730.88	972.73	2,193.12	57.92	3,200.56	7,222.16	11,043.71	3,794.97	2,808.71	4,728.23	9,556.79	1,606.22	917.28	3,025.07	1,984.73	394.60	181.86
Σεπ. - Sep.	577.53	919.88	2,187.07	63.98	3,024.94	7,153.47	10,994.25	3,392.68	2,839.06	5,137.04	8,765.10	1,562.69	892.67	2,909.47	1,943.31	397.52	175.21
Οκτ. - Oct.	544.18	815.16	1,990.44	65.39	2,885.88	6,976.39	9,815.11	3,243.73	2,582.19	4,778.05	8,263.66	1,425.53	792.00	2,711.28	1,859.66	364.13	162.28
Νοέμ. - Nov.	468.44	804.14	1,984.49	64.78	3,179.89	7,221.76	9,828.88	3,084.34	2,531.99	4,734.36	8,137.73	1,431.19	716.47	2,873.68	1,831.71	504.82	160.91
Δεκ. - Dec.	439.63	780.26	1,909.50	59.91	3,020.04	6,878.36	10,110.82	3,280.77	2,582.29	4,860.12	8,175.81	1,323.07	709.21	2,620.45	1,758.98	0.00	158.02
Ιαν. - Jan.	380.15	769.64	2,091.98	69.73	3,213.45	7,655.29	10,884.63	3,536.74	2,570.16	5,036.68	9,146.55	1,468.88	738.05	3,014.06	1,867.45	0.00	165.82
Φεβ. - Feb.	545.99	887.88	2,337.53	66.30	3,629.40	7,705.73	11,016.46	3,796.38	2,714.31	5,046.93	9,750.57	1,549.31	817.36	3,069.12	2,070.34	0.00	176.77
Μάρ. - Mar.	552.20	901.33	2,332.01	63.35	3,870.13	7,959.63	11,361.65	3,916.30	2,676.04	5,022.07	9,664.28	1,587.62	852.85	3,286.57	2,039.51	0.00	181.15
2019 Απρ. - Apr.	638.58	955.70	2,497.75	67.28	4,083.46	8,616.77	11,910.90	3,740.65	2,741.31	5,309.72	8,542.53	1,643.63	901.16	3,407.68	2,058.85	0.00	190.34

ΧΡΗΜΑΤΙΣΤΗΡΙΑΚΗ ΑΞΙΑ 2019 (σε Εκατομμύρια Ευρώ)  
2019 MARKET CAPITALISATION (Million Euro)

ΜΗΝΑΣ MONTH	ΚΥΡΙΑ ΑΓΟΡΑ MAIN MARKET	ΕΠΙΤΗΡΗΣΗ SURVEILLANCE	ΣΥΝΟΛΟ ΜΕΤΟΧΩΝ STOCKS TOTAL
31/12/2018	44,678.55	205.49	44,884.04
31/01/2019	46,892.95	205.59	47,098.54
28/02/2019	49,989.88	211.22	50,201.10
29/03/2019	51,236.48	198.49	51,434.96
30/04/2019	53,498.62	207.44	53,706.06

2. Διάγραμμα Χρηματιστηριακής Αξίας Κύριας Αγοράς (Εκατ. Ευρώ) -

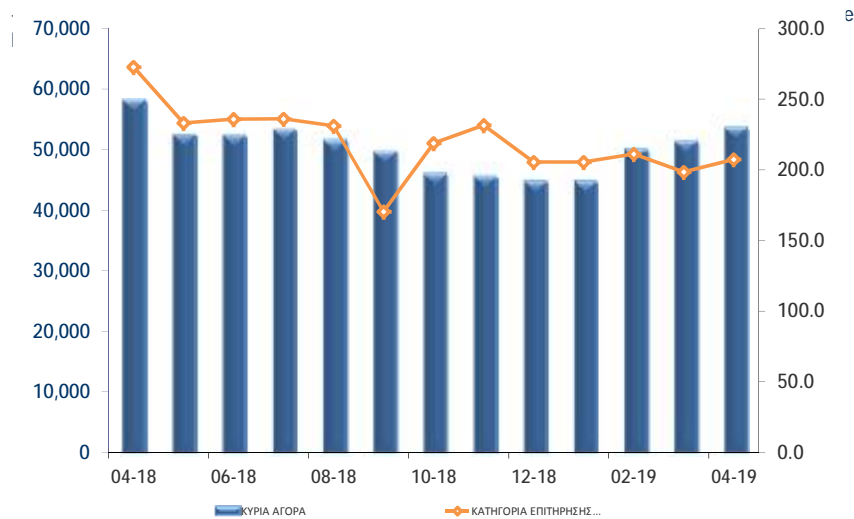

ΑΞΙΑ ΣΥΝΑΛΛΑΓΩΝ 2019 (σε Εκατομμύρια Ευρώ)  
2019 TRANSACTIONS VALUE (Million Euro)

ΜΗΝΑΣ MONTH	ΑΞΙΕΣ ΣΤΑΘΕΡΟΥ ΕΙΣΟΔΗΜΑΤΟΣ BONDS	ΜΕΤΟΧΕΣ - STOCKS			ΚΑΤΑΣΤΑΣΗ ΑΝΑΣΤΟΛΗΣ SUSPENSION STATUS	ΓΕΝΙΚΟ ΣΥΝΟΛΟ ΟΜΟΛΟΓΩΝ & ΧΡΕΟΓΡΑΦΩΝ GRAND TOTAL BONDS & SECURITIES
		ΚΥΡΙΑ ΑΓΟΡΑ MAIN MARKET	ΕΠΙΤΗΡΗΣΗ SURVEILLANCE	ΔΙΑΠΡΑΓΜΑΤΕΥΣΙΜΑ ΑΜΟΙΒΑΙΑ ΚΕΦΑΛΑΙΑ (Δ.Α.Κ) EXCHANGE TRADED FUNDS ETFs		
2018	158.21	13,654.27	7.63	11.80	104.95	13,936.86
Ιαν. - Jan.	8.44	823.79	0.22	0.02	0.00	832.48
Φεβ. - Feb.	8.59	876.90	0.36	0.04	0.00	885.89
Μάρ. - Mar.	35.93	1,046.65	0.86	0.06	0.00	1,083.50
Απρ. - Apr.	15.88	1,096.71	0.64	0.20	1.12	1,114.55
2019	68.85	3,844.05	2.08	0.32	1.12	3,916.42

**Σημείωση - Note:** Στην αξία Συναλλαγών των Μετοχών περιλαμβάνονται όλοι οι τύποι Πακτέτων - All Blocks Methods' Transactions Value are included

Η αξία συναλλαγών των δικαιωμάτων των μετοχών συμπεριλαμβάνεται στις κατά κατηγορία συναλλαγές-The value of rights transactions is included in the value transactions per category

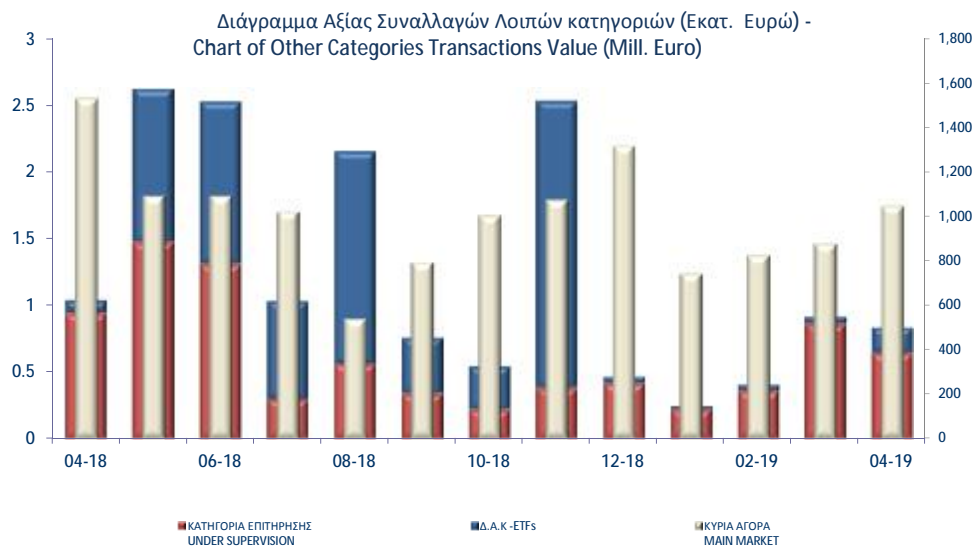



Συναλλαγές τον Απρίλιο 2019  
April 2019 Transactions

	Όγκος Συναλλαγών Transactions Volume	Αξία Συναλλαγών (Ευρώ - Euro) Transactions Value	Ποσοστό Συμμετοχής Percentage (%)
<b>A. Δάνεια - Bonds</b>			
Ομολογιακά Δάνεια Επιχειρήσεων – Οργανωμένη Αγορά (Μη Μετατρέψιμα) Non Convertible Corporate Bonds - Regulated Market	15,404,425	15,877,639.25	1.42
Ομολογιακά Δάνεια Επιχειρήσεων – Οργανωμένη Αγορά (Μετατρέψιμα) - Convertible Corporate Bonds - Regulated Market	0	0.00	0.00
Ομόλογα Ελληνικού Δημοσίου - Government Bonds - Dematerialized Securities	0	0.00	0.00
<b>Σύνολο Δανείων - Total of Bonds</b>	<b>15,404,425</b>	<b>15,877,639.25</b>	<b>1.42</b>
<b>B. Μετοχές - Stocks **</b>			
Τράπεζες-Banks	386,705,523	477,352,491.91	42.83
Ασφάλειες-Insurance	170,501	652,078.06	0.06
Ακίνητη Περιουσία-Real Estate	3,761,583	25,056,609.04	2.25
Χρηματοοικονομικές Υπηρεσίες-Financial Services	998,351	4,589,788.10	0.41
Βιομηχανικά Προϊόντα & Υπηρεσίες-Industrial Goods & Services	11,939,496	47,947,701.73	4.30
Κατασκευές & Υλικά Κατασκευών-Construction & Materials	11,278,292	45,905,730.61	4.12
Εμπόριο-Retail	725,399	886,140.01	0.08
Μέσα Ενημέρωσης-Media	361,296	85,577.00	0.01
Πετρέλαιο & Αέριο-Oil & Gas	4,048,737	61,800,827.08	5.54
Προσωπικά & Οικιακά Αγαθά-Personal & Household Goods	7,223,359	56,276,255.11	5.05
Πρώτες Ύλες-Basic Resources	2,308,083	3,263,619.07	0.29
Υπηρεσίες Κοινής Ωφέλειας-Utilities	19,223,807	47,541,025.31	4.27
Τεχνολογία-Technology	6,920,923	11,974,643.71	1.07
Τηλεπικοινωνίες-Telecommunications	11,085,829	135,533,995.69	12.16
Τρόφιμα & Ποτά-Food & Beverage	8,877,934	18,390,219.71	1.65
Υγεία-Health Care	5,512,515	7,505,271.68	0.67
Ταξίδια & Αναψυχή-Travel & Leisure	27,465,759	122,766,576.83	11.01
Χημικά-Chemicals	1,638,224	2,966,112.02	0.27
<b>Κύρια Αγορά - Main Market</b>	<b>543,679,476</b>	<b>1,096,712,430.02</b>	<b>98.40</b>
Κατηγορία Επιτήρησης - Under Supervision	6,528,987	640,448.97	0.06
Αναστολή - Under Suspension	510,782	1,124,554.79	0.10
<b>Σύνολο Μετοχών - Total of Stocks</b>	<b>550,719,245</b>	<b>1,098,477,433.78</b>	<b>98.56</b>
<b>Γ. Διαπραγματεύσιμα Αμοιβαία Κεφάλαια (Δ.Α.Κ) - ETFs</b>	<b>9,955</b>	<b>195,088.16</b>	<b>0.02</b>
<b>ΓΕΝΙΚΟ ΣΥΝΟΛΟ ΧΡΕΟΓΡΑΦΩΝ - SECURITIES GRAND TOTAL</b>	<b>566,133,625</b>	<b>1,114,550,161.19</b>	<b>100.00</b>
Σύνολο Δικαιωμάτων - Total of Rights *	0	0.00	0.0000

Στην Αξία Συναλλαγών των Μετοχών περιλαμβάνονται όλοι οι τύποι Πακέτων - All Blocks Methods' Transactions Value are included.

ΣΤΟΙΧΕΙΑ ΜΕΣΗΣ ΗΜΕΡΗΣΙΑΣ ΑΞΙΑΣ ΣΥΝΑΛΛΑΓΩΝ ΜΕΤΟΧΩΝ ΑΝΑ ΚΑΤΗΓΟΡΙΑ ΔΙΑΠΡΑΓΜΑΤΕΥΣΗΣ  
AVERAGE DAILY STOCKS VALUE OF TRANSACTIONS DATA PER TRADING CATEGORY

	Κύρια Αγορά Main Market	Επιτήρηση Surveillance	ΣΥΝΟΛΟ-Total	
	01/04/2019-30/04/2019	01/04/2019-30/04/2019	01/04/2019-30/04/2019	
	<i>Μέση Αξία Συναλλαγών χωρίς δικαιώματα (Σύνολο σε εκατ. Euro) / Average daily value of transactions without right trades (Total in million of Euros)</i>			
<b>A 1. ΑΝΑΛΥΣΗ ΑΝΑ ΦΑΣΗ</b>				<b>A1. ANALYSIS PER TRADING PHASE</b>
ΣΤΟ ΑΝΟΙΓΜΑ	0.38	0.01	0.40	At the Open
ΣΥΝΕΧΗΣ ΔΙΑΠΡΑΓΜΑΤΕΥΣΗ	47.90	0.00	47.90	ContinuousTrading
ΕΝΔΙΑΜΕΣΑ ΑΥΧΤΙΟΝ	0.17	0.01	0.18	Intraday Auctions
ΑΥΧΤΙΟΝ ΚΛΕΙΣΙΜΑΤΟΣ	4.50	0.01	4.51	Closing Auction
ΣΤΟ ΚΛΕΙΣΙΜΟ	1.18	0.01	1.19	At the Close
ΣΥΝΟΛΟ	54.13	0.04	54.17	Total
Πακέτα	6.86	0.00	6.86	BlockTrades
Γενικό ΣΥΝΟΛΟ	60.99	0.04	61.03	Grand total
Αξία συναλλαγών ανοικτών πωλήσεων	0.00%	0.00%	0.00%	Value of Transactions Short selling
Αξία συναλλαγών ειδικών διαπραγματευτών	11.30%	0.00%	11.29%	Value of Transactions of Market Makers
Αξία συναλλαγών μέσω ODL	67.88%	0.00%	67.89%	Value of Transactions ODL
% Στο σύνολο	99.94%	0.06%	100.00%	% on the Total
	Κύρια Αγορά Main Market	Επιτήρηση Surveillance	ΣΥΝΟΛΟ-Total	
	<i>Μέση Αξία Συναλλαγών χωρίς δικαιώματα (Σύνολο σε εκατ. Euro) / Average daily value of transactions without right trades (Total in million of Euros)</i>			
<b>B 1. ΣΥΝΕΧΗΣ ΔΙΑΠΡΑΓΜΑΤΕΥΣΗ</b>				<b>B1. CONTINUOUS TRADING PHASE</b>
Α' ΧΡΟΝΙΚΗ ΠΕΡΙΟΔΟΣ (Έως 11:00:00) *	4.19	0.00	4.19	1st Period (till 11:00:00) *
Β' ΧΡΟΝΙΚΗ ΠΕΡΙΟΔΟΣ (11:00:01 - 11:30:00)	3.97	0.00	3.97	2rd Period (11:00:01 - 11:30:00)
Γ' ΧΡΟΝΙΚΗ ΠΕΡΙΟΔΟΣ (11:30:01 - 12:00:00)	3.52	0.00	3.52	3rd Period (11:30:01 - 12:00:00)
Δ' ΧΡΟΝΙΚΗ ΠΕΡΙΟΔΟΣ (12:00:01 - 12:30:00)	3.30	0.00	3.30	4th Period (12:00:01 - 12:30:00)
Ε' ΧΡΟΝΙΚΗ ΠΕΡΙΟΔΟΣ (12:30:01 - 13:00:00)	3.04	0.00	3.04	5th Period (12:30:01 - 13:00:00)
ΣΤ' ΧΡΟΝΙΚΗ ΠΕΡΙΟΔΟΣ (13:00:01 - 13:30:00)	3.09	0.00	3.09	6th Period (13:00:01 - 13:30:00)
Ζ' ΧΡΟΝΙΚΗ ΠΕΡΙΟΔΟΣ (13:30:01 - 14:00:00)	3.06	0.00	3.06	7th Period (13:30:01 - 14:00:00)
Η' ΧΡΟΝΙΚΗ ΠΕΡΙΟΔΟΣ (14:00:01 - 14:30:00)	3.46	0.00	3.46	8th Period (14:00:01 - 14:30:00)
Θ' ΧΡΟΝΙΚΗ ΠΕΡΙΟΔΟΣ (14:30:01 - 15:00:00)	3.03	0.00	3.03	9th Period (14:30:01 - 15:00:00)
Ι' ΧΡΟΝΙΚΗ ΠΕΡΙΟΔΟΣ (15:00:01 - 15:30:00)	3.16	0.00	3.16	10th Period (Από 15:00:01 - 15:30:00)
ΙΑ' ΧΡΟΝΙΚΗ ΠΕΡΙΟΔΟΣ (15:30:01 - 16:00:00)	3.20	0.00	3.20	11th Period (15:30:01 - 16:00:00)
ΙΒ' ΧΡΟΝΙΚΗ ΠΕΡΙΟΔΟΣ (Από 16:00:01 - 16:30:00)	4.31	0.00	4.31	12th Period (16:00:01 - 16:30:00)
ΙΓ' ΧΡΟΝΙΚΗ ΠΕΡΙΟΔΟΣ (Από 16:30:01)	6.56	0.00	6.56	13th Period (16:30:01)
Γ(ι) ΧΡΟΝΙΚΗ ΠΕΡΙΟΔΟΣ (Από 16:50:00) - ΤΕΛΕΥΤΑΙΑ 10 ΛΕΠΤΑ	2.92	0.00	2.92	C (i) (From 16:50:00) Last ten minutes of Continuous Trading
Γ(ιι) ΑΞΙΑ 30% ΠΡΑΞΕΩΝ ΤΟΥ ΒΑΣΙΚΟΥ ΠΙΝΑΚΑ	4.67	0.00	4.67	C (ii) The Value of 30% of the trades which are included to the calculation of the closing prices
<b>ΣΥΝΟΛΟ*</b>	47.90	0.00	47.90	<b>TOTAL</b>

\* δεν περιλαμβάνεται η αξία των συναλλαγών στο άνοιγμα

ΣΤΟΙΧΕΙΑ ΜΕΣΗΣ ΗΜΕΡΗΣΙΑΣ ΑΞΙΑΣ ΣΥΝΑΛΛΑΓΩΝ ΜΕΤΟΧΩΝ ΑΝΑ ΚΑΤΗΓΟΡΙΑ ΔΙΑΠΡΑΓΜΑΤΕΥΣΗΣ  
AVERAGE DAILY STOCKS VALUE OF TRANSACTIONS DATA PER TRADING CATEGORY

	Κύρια Αγορά Main Market	Επιτήρηση Surveillance	ΣΥΝΟΛΟ-Total	
	01/04/2019-30/04/2019	01/04/2019-30/04/2019	01/04/2019-30/04/2019	
	<i>Μέσος Αριθμός Πράξεων χωρίς δικαιώματα. / Average daily number of transactions without right trades</i>			
Γ 1. ΑΝΑΛΥΣΗ ΑΝΑ ΦΑΣΗ				C1. ANALYSIS PER TRADING PHASE
ΣΤΟ ΑΝΟΙΓΜΑ	386.33	52.50	438.83	At the Open
ΣΥΝΕΧΗΣ ΔΙΑΠΡΑΓΜΑΤΕΥΣΗ	24,952.50	0.00	24,952.50	ContinuousTrading
ΕΝΔΙΑΜΕΣΑ ΑΥΣΤΙΟΝ	41.11	30.33	71.44	Intraday Auctions
ΑΥΣΤΙΟΝ ΚΛΕΙΣΙΜΑΤΟΣ	742.22	30.28	772.50	Closing Auction
ΣΤΟ ΚΛΕΙΣΙΜΟ	661.72	142.61	804.33	At the Close
ΣΥΝΟΛΟ	26,783.89	255.72	27,039.61	Total
Πακέτα	8.67	0.22	8.89	BlockTrades
Γενικό ΣΥΝΟΛΟ	26,792.56	255.94	27,048.50	Grand total
Αριθμός Πράξεων ανοικτών πωλήσεων	0.00%	0.00%	0.00%	Number of Trades of Short selling
Αριθμός Πράξεων ειδικών διαπραγματευτών	11.57%	0.00%	11.46%	Number of Trades of Market Makers
Αριθμός Πράξεων μέσω ODL	82.01%	78.63%	81.98%	Number of Trades through ODL
% Στο σύνολο	99.05%	0.95%	100.00%	% on the Total
	Κύρια Αγορά Main Market	Επιτήρηση Surveillance	ΣΥΝΟΛΟ-Total	
	<i>Μέσος Αριθμός Πράξεων χωρίς δικαιώματα. / Average daily number of transactions without right trades</i>			
Δ 1. ΣΥΝΕΧΗΣ ΔΙΑΠΡΑΓΜΑΤΕΥΣΗ				D1. CONTINUOUS TRADING PHASE
A* ΧΡΟΝΙΚΗ ΠΕΡΙΟΔΟΣ (* Έως 11:00:00) *	2,243.33	0.00	2,243.33	1st Period (till 11:00:00) *
B* ΧΡΟΝΙΚΗ ΠΕΡΙΟΔΟΣ (11:00:01 - 11:30:00)	2,275.61	0.00	2,275.61	2rd Period (11:00:01 - 11:30:00)
Γ* ΧΡΟΝΙΚΗ ΠΕΡΙΟΔΟΣ (11:30:01 - 12:00:00)	1,962.22	0.00	1,962.22	3rd Period (11:30:01 - 12:00:00)
Δ* ΧΡΟΝΙΚΗ ΠΕΡΙΟΔΟΣ (12:00:01 - 12:30:00)	1,787.50	0.00	1,787.50	4th Period (12:00:01 - 12:30:00)
Ε* ΧΡΟΝΙΚΗ ΠΕΡΙΟΔΟΣ (12:30:01 - 13:00:00)	1,637.39	0.00	1,637.39	5th Period (12:30:01 - 13:00:00)
ΣΤ* ΧΡΟΝΙΚΗ ΠΕΡΙΟΔΟΣ (13:00:01 - 13:30:00)	1,633.61	0.00	1,633.61	6th Period (14:00:01 - 13:30:00)
Ζ* ΧΡΟΝΙΚΗ ΠΕΡΙΟΔΟΣ (13:30:01 - 14:00:00)	1,623.28	0.00	1,623.28	7th Period (13:30:01 - 14:00:00)
Η* ΧΡΟΝΙΚΗ ΠΕΡΙΟΔΟΣ (14:00:01 - 14:30:00)	1,728.67	0.00	1,728.67	8th Period (14:00:01 - 14:30:00)
Θ* ΧΡΟΝΙΚΗ ΠΕΡΙΟΔΟΣ (14:30:01 - 15:00:00)	1,626.11	0.00	1,626.11	9th Period (14:30:01 - 15:00:00)
Ι* ΧΡΟΝΙΚΗ ΠΕΡΙΟΔΟΣ (15:00:01 - 15:30:00)	1,660.06	0.00	1,660.06	10th Period (Από 15:00:01 - 15:30:00)
ΙΑ* ΧΡΟΝΙΚΗ ΠΕΡΙΟΔΟΣ (15:30:01 - 16:00:00)	1,636.61	0.00	1,636.61	11th Period (15:30:01 - 16:00:00)
ΙΒ* ΧΡΟΝΙΚΗ ΠΕΡΙΟΔΟΣ (Από 16:00:01 - 16:30:00)	2,024.61	0.00	2,024.61	12th Period ( 16:00:01 - 16:30:00)
ΙΓ* ΧΡΟΝΙΚΗ ΠΕΡΙΟΔΟΣ (Από 16:30:01)	3,113.50	0.00	3,113.50	13th Period (16:30:01)
Γ(Ι) ΧΡΟΝΙΚΗ ΠΕΡΙΟΔΟΣ (Από 16:50:00) - ΤΕΛΕΥΤΑΙΑ 10 ΛΕΠΤΑ	1,429.33	0.00	1,429.33	C (I) (From 16:50:00) Last ten minutes of Continuous Trading
Γ(ΙΙ) ΑΞΙΑ 30% ΠΡΑΞΕΩΝ ΤΟΥ ΒΑΣΙΚΟΥ ΠΙΝΑΚΑ	906.72	0.00	906.72	C (II) The Value of 30% of the trades which are included to the calculation of the closing prices
ΣΥΝΟΛΟ*	24,952.50	0.00	24,952.50	TOTAL
* δεν περιλαμβάνεται η αξία των συναλλαγών στο άνοιγμα				

ΣΤΟΙΧΕΙΑ ΜΕΣΗΣ ΗΜΕΡΗΣΙΑΣ ΑΞΙΑΣ ΣΥΝΑΛΛΑΓΩΝ ΜΕΤΟΧΩΝ ΑΝΑ ΔΕΙΚΤΗ ΚΥΡΙΑΣ ΑΓΟΡΑΣ  
AVERAGE DAILY STOCKS VALUE OF TRANSACTIONS DATA PER INDEX OF MAIN MARKET

ΓΔ Composite Index	FTSE/Χ.Α. Large Cap - FTSE/Athex Large Cap	FTSE/Χ.Α. Mid Cap - FTSE/Athex Mid Cap	FTSE/Χ.Α. Mid & Small Cap Θεμελιωδών μεγεθών		
01/04/2019- 30/04/2019	01/04/2019- 30/04/2019	01/04/2019-30/04/2019	01/04/2019-30/04/2019		
<i>Μέση Αξία Συναλλαγών χωρίς δικαιώματα (Σύνολο σε εκατ. Euro) / Average daily value of transactions without right trades (Total in million of Euros)</i>					
A 1. ΑΝΑΛΥΣΗ ΑΝΑ ΦΑΣΗ				A1. ANALYSIS PER TRADING PHASE	
ΣΤΟ ΑΝΟΙΓΜΑ	0.35	0.31	0.02	0.01	At the Open
ΣΥΝΕΧΗΣ ΔΙΑΠΡΑΓΜΑΤΕΥΣΗ	47.29	44.18	1.78	0.73	ContinuousTrading
ΕΝΔΙΑΜΕΣΑ ΑΥΚΤΙΟΝ	0.17	0.17	0.00	0.00	Intraday Auctions
ΑΥΚΤΙΟΝ ΚΛΕΙΣΙΜΑΤΟΣ	4.49	4.39	0.05	0.03	Closing Auction
ΣΤΟ ΚΛΕΙΣΙΜΟ	1.13	1.00	0.07	0.03	At the Close
ΣΥΝΟΛΟ	53.43	50.05	1.92	0.80	Total
Πακέτα	6.86	6.84	0.02	0.00	BlockTrades
Γενικό ΣΥΝΟΛΟ	60.29	56.88	1.94	0.80	Grand total
Αξία συναλλαγών ανοικτών πωλήσεων	0.00%	0.00%	0.00%	0.00%	Value of Transactions Short selling
Αξία συναλλαγών ειδικών διαπραγματευτών	11.30%	11.00%	23.74%	16.45%	Value of Transactions of Market Makers
Αξία συναλλαγών μέσω ODL	67.83%	67.47%	79.45%	64.86%	Value of Transactions ODL
% Στο σύνολο	98.79%	93.21%	3.17%	1.32%	% on the Total
ΓΔ Composite Index	FTSE/Χ.Α. Large Cap - FTSE/Athex Large Cap	FTSE/Χ.Α. Mid Cap - FTSE/Athex Mid Cap	FTSE/Χ.Α. Mid & Small Cap Θεμελιωδών μεγεθών		
<i>Μέση Αξία Συναλλαγών χωρίς δικαιώματα (Σύνολο σε εκατ. Euro) / Average daily value of transactions without right trades (Total in million of Euros)</i>					
B 1. ΣΥΝΕΧΗΣ ΔΙΑΠΡΑΓΜΑΤΕΥΣΗ				B1. CONTINUOUS TRADING PHASE	
A' ΧΡΟΝΙΚΗ ΠΕΡΙΟΔΟΣ ( Έως 11:00:00) *	4.15	3.84	0.16	0.10	1st Period (till 11:00:00) *
B' ΧΡΟΝΙΚΗ ΠΕΡΙΟΔΟΣ (11:00:01 - 11:30:00)	3.91	3.61	0.19	0.05	2rd Period (11:00:01 - 11:30:00)
Γ' ΧΡΟΝΙΚΗ ΠΕΡΙΟΔΟΣ (11:30:01 - 12:00:00)	3.48	3.22	0.16	0.05	3rd Period (11:30:01 - 12:00:00)
Δ' ΧΡΟΝΙΚΗ ΠΕΡΙΟΔΟΣ (12:00:01 - 12:30:00)	3.25	3.03	0.13	0.04	4th Period (12:00:01 - 12:30:00)
Ε' ΧΡΟΝΙΚΗ ΠΕΡΙΟΔΟΣ (12:30:01 - 13:00:00)	2.99	2.77	0.13	0.05	5th Period (12:30:01 - 13:00:00)
ΣΤ' ΧΡΟΝΙΚΗ ΠΕΡΙΟΔΟΣ (13:00:01 - 13:30:00)	3.05	2.83	0.11	0.07	6th Period (14:00:01 - 13:30:00)
Ζ' ΧΡΟΝΙΚΗ ΠΕΡΙΟΔΟΣ (13:30:01 - 14:00:00)	2.99	2.79	0.13	0.08	7th Period (13:30:01 - 14:00:00)
Η' ΧΡΟΝΙΚΗ ΠΕΡΙΟΔΟΣ (14:00:01 - 14:30:00)	3.42	3.19	0.12	0.07	8th Period (14:00:01 - 14:30:00)
Θ' ΧΡΟΝΙΚΗ ΠΕΡΙΟΔΟΣ (14:30:01 - 15:00:00)	2.98	2.77	0.12	0.04	9th Period (14:30:01 - 15:00:00)
Ι' ΧΡΟΝΙΚΗ ΠΕΡΙΟΔΟΣ (15:00:01 - 15:30:00)	3.13	2.93	0.12	0.04	10th Period (Από 15:00:01 - 15:30:00)
ΙΑ' ΧΡΟΝΙΚΗ ΠΕΡΙΟΔΟΣ (15:30:01 - 16:00:00)	3.17	2.97	0.12	0.03	11th Period (15:30:01 - 16:00:00)
ΙΒ' ΧΡΟΝΙΚΗ ΠΕΡΙΟΔΟΣ (Από 16:00:01 - 16:30:00)	4.26	4.04	0.12	0.04	12th Period ( 16:00:01 - 16:30:00)
ΙΓ' ΧΡΟΝΙΚΗ ΠΕΡΙΟΔΟΣ (Από 16:30:01)	6.50	6.19	0.17	0.07	13th Period (16:30:01)
Γ(ι) ΧΡΟΝΙΚΗ ΠΕΡΙΟΔΟΣ (Από 16:50:00) - ΤΕΛΕΥΤΑΙΑ 10 ΛΕΠΤΑ	2.90	2.75	0.07	0.04	C (i) (From 16:50:00) Last ten minutes of Continuous Trading
Γ(ιι) ΑΞΙΑ 30% ΠΡΑΞΕΩΝ ΤΟΥ ΒΑΣΙΚΟΥ ΠΙΝΑΚΑ	4.54	4.39	0.08	0.12	C (iii) The Value of 30% of the trades which are included to the calculation of the closing prices
ΣΥΝΟΛΟ*	47.29	44.18	1.78	0.73	TOTAL

\* δεν περιλαμβάνεται η αξία των συναλλαγών στο άνοιγμα

ΣΤΟΙΧΕΙΑ ΜΕΣΗΣ ΗΜΕΡΗΣΙΑΣ ΑΞΙΑΣ ΣΥΝΑΛΛΑΓΩΝ ΜΕΤΟΧΩΝ ΑΝΑ ΔΕΙΚΤΗ ΚΥΡΙΑΣ ΑΓΟΡΑΣ  
AVERAGE DAILY STOCKS VALUE OF TRANSACTIONS DATA PER INDEX OF MAIN MARKET

ΓΔ Composite Index	FTSE/X.A. Large Cap - FTSE/Athex Large Cap	FTSE/X.A. Mid Cap - FTSE/Athex Mid Cap	FTSE/X.A Mid & Small Cap Θεμελιωδών μεγεθών		
01/04/2019- 30/04/2019	01/03/2019- 29/03/2019	01/03/2019-29/03/2019	01/03/2019-29/03/2019		
<i>Μέσος Αριθμός Πράξεων χωρίς πακέτα. / Average daily number of transactions without right trades</i>					
Γ 1. ΑΝΑΛΥΣΗ ΑΝΑ ΦΑΣΗ				C1. ANALYSIS PER TRADING PHASE	
ΣΤΟ ΑΝΟΙΓΜΑ	282.78	226.00	40.22	15.72	At the Open
ΣΥΝΕΧΗΣ ΔΙΑΠΡΑΓΜΑΤΕΥΣΗ	23,927.78	20,365.39	2,669.94	573.56	ContinuousTrading
ΕΝΔΙΑΜΕΣΑ ΑΥΣΤΙΟΝ	34.22	31.78	1.44	0.94	Intraday Auctions
ΑΥΣΤΙΟΝ ΚΛΕΙΣΙΜΑΤΟΣ	698.50	562.50	98.72	24.94	Closing Auction
ΣΤΟ ΚΛΕΙΣΙΜΟ	510.00	328.89	127.33	29.78	At the Close
ΣΥΝΟΛΟ	25,453.28	21,514.56	2,937.67	644.94	Total
Πακέτα	8.44	8.22	0.17	0.06	BlockTrades
Γενικό ΣΥΝΟΛΟ	25,461.72	21,522.78	2,937.83	645.00	Block total
Αριθμός Πράξεων ανοικτών πωλήσεων	0.00%	0.00%	0.00%	0.00%	Number of Trades of Short selling
Αριθμός Πράξεων ειδικών διαπραγματευτών	11.76%	10.65%	20.22%	22.43%	Number of Trades of Market Makers
Αριθμός Πράξεων μέσω ODL	82.04%	82.01%	84.12%	79.93%	Number of Trades through ODL
% Στο σύνολο	94.13%	79.57%	10.86%	2.38%	% on the Total
ΓΔ Composite Index	FTSE/X.A. Large Cap - FTSE/Athex Large Cap	FTSE/X.A. Mid Cap - FTSE/Athex Mid Cap	FTSE/X.A Mid & Small Cap Θεμελιωδών μεγεθών		
<i>Μέσος Αριθμός Πράξεων χωρίς πακέτα. / Average daily number of transactions without block trades</i>					
Δ 1. ΣΥΝΕΧΗΣ ΔΙΑΠΡΑΓΜΑΤΕΥΣΗ				D1. CONTINUOUS TRADING PHASE	
Α' ΧΡΟΝΙΚΗ ΠΕΡΙΟΔΟΣ ('Εως 11:00:00) *	2,175.39	1,875.72	230.06	54.94	1st Period (till 11:00:00) *
Β' ΧΡΟΝΙΚΗ ΠΕΡΙΟΔΟΣ (11:00:01 - 11:30:00)	2,192.78	1,843.17	274.06	50.50	2rd Period (11:00:01 - 11:30:00)
Γ' ΧΡΟΝΙΚΗ ΠΕΡΙΟΔΟΣ (11:30:01 - 12:00:00)	1,890.56	1,572.39	255.67	45.00	3rd Period (11:30:01 - 12:00:00)
Δ' ΧΡΟΝΙΚΗ ΠΕΡΙΟΔΟΣ (12:00:01 - 12:30:00)	1,707.56	1,443.61	202.28	41.00	4th Period (12:00:01 - 12:30:00)
Ε' ΧΡΟΝΙΚΗ ΠΕΡΙΟΔΟΣ (12:30:01 - 13:00:00)	1,558.89	1,306.61	189.67	41.11	5th Period (12:30:01 - 13:00:00)
ΣΤ' ΧΡΟΝΙΚΗ ΠΕΡΙΟΔΟΣ (13:00:01 - 13:30:00)	1,562.00	1,319.78	176.67	44.28	6th Period (14:00:01 - 13:30:00)
Ζ' ΧΡΟΝΙΚΗ ΠΕΡΙΟΔΟΣ (13:30:01 - 14:00:00)	1,552.28	1,336.00	154.33	40.17	7th Period (13:30:01 - 14:00:00)
Η' ΧΡΟΝΙΚΗ ΠΕΡΙΟΔΟΣ (14:00:01 - 14:30:00)	1,656.67	1,415.28	173.11	50.72	8th Period (14:00:01 - 14:30:00)
Θ' ΧΡΟΝΙΚΗ ΠΕΡΙΟΔΟΣ (14:30:01 - 15:00:00)	1,548.00	1,304.72	182.50	38.89	9th Period (14:30:01 - 15:00:00)
Ι' ΧΡΟΝΙΚΗ ΠΕΡΙΟΔΟΣ (15:00:01 - 15:30:00)	1,589.11	1,357.00	177.89	31.39	10th Period (Από 15:00:01 - 15:30:00)
ΙΑ' ΧΡΟΝΙΚΗ ΠΕΡΙΟΔΟΣ (15:30:01 - 16:00:00)	1,565.78	1,326.50	176.56	33.06	11th Period (15:30:01 - 16:00:00)
ΙΒ' ΧΡΟΝΙΚΗ ΠΕΡΙΟΔΟΣ (Από 16:00:01 - 16:30:00)	1,944.72	1,676.83	193.00	37.67	12th Period ( 16:00:01 - 16:30:00)
ΙΓ' ΧΡΟΝΙΚΗ ΠΕΡΙΟΔΟΣ (Από 16:30:01)	2,984.06	2,587.78	284.17	64.83	13th Period (16:30:01)
Γ(ι) ΧΡΟΝΙΚΗ ΠΕΡΙΟΔΟΣ (Από 16:50:00) - ΤΕΛΕΥΤΑΙΑ 10 ΛΕΠΤΑ	1,368.22	1,171.89	137.61	34.33	C (i) (From 16:50:00) Last ten minutes of Continuous Trading
Γ(ii) ΑΞΙΑ 30% ΠΡΑΞΕΩΝ ΤΟΥ ΒΑΣΙΚΟΥ ΠΙΝΑΚΑ	747.28	564.50	122.39	58.67	C (iii) The Value of 30% of the trades which are included to the calculation of the closing prices
ΣΥΝΟΛΟ*	23,927.78	20,365.39	2,669.94	573.56	TOTAL

\* Δεν περιλαμβάνεται η αξία των συναλλαγών στο άνοιγμα

## Μηνιαίοι μέσοι όροι spread - Σύνολο αγορών Monthly average spread - Total of markets

ΜΗΝΑΣ-ΕΤΟΣ MONTH/YEAR	Spread πράξεων * Trades spread *	Time (συνεδρίασης) spread ** Time spread **	Μέση Ημερήσια Αξία συναλλαγών Average Transactions Value
01-19	3.853	5.774	37.84
02-19	3.631	5.505	44.30
03-19	3.362	5.415	57.03
04-19	3.436	5.257	61.92

### 4. Μηνιαίοι μέσοι όροι spread - Σύνολο αγορών Monthly average spread - Total markets

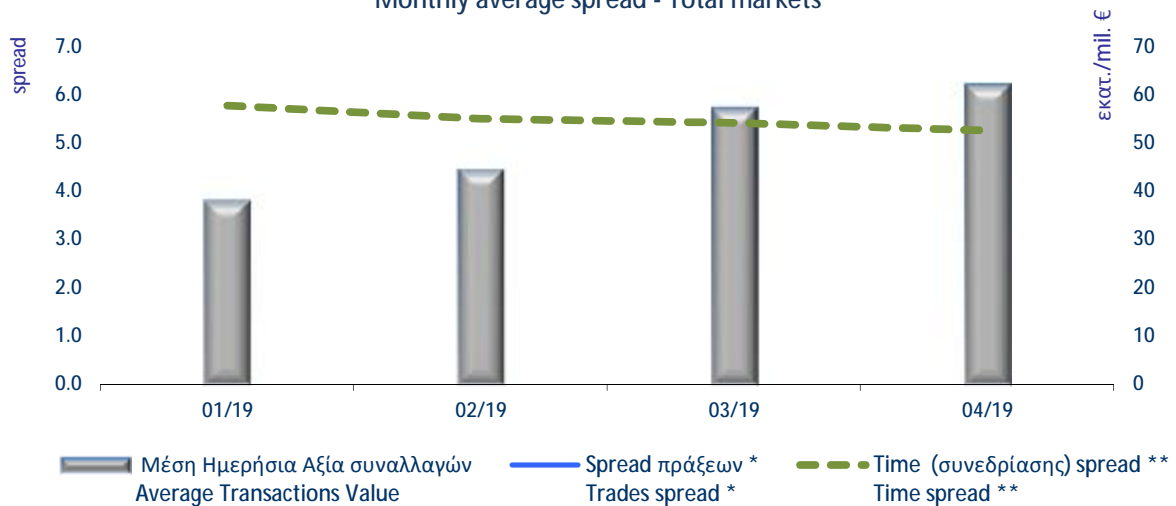

**Spread:** Ως spread ορίζεται το πηλίκιο της διαφοράς της καλύτερης τιμής αγοράς από την καλύτερη τιμή πώλησης προς το ημίαθροισμα αυτών των τιμών.

**Spread:** The spread is defined as the ratio of the difference between the best ask and the best bid price over the average of the sum of the two prices.

\* **Spread πράξεων:** Ο σταθμισμένος, με την ποσοστιαία αξία συναλλαγών των πράξεων, μέσος όρος των spread που αντιστοιχούν σε αυτές τις πράξεις. Το spread που αντιστοιχεί στην αξία συναλλαγών κάποιας πράξης είναι αυτό που παρατηρείται ακριβώς πριν τη διενέργεια της πράξης.

**Trades spread:** The weighted, by traded value, average of the spreads corresponding to these trades. The spread that corresponds to a trade is the one experienced exactly before the trade.

\* \* **Υπολογισμός Spread σύμφωνα με τον κανονισμό του ΧΑ.** - Spread calculation according to the ATHEX regulation

**Spread συνεδρίασης:** Ο σταθμισμένος, με την ποσοστιαία χρονική διάρκεια, μέσος όρος των spread που παρατηρούνται κατά τη διάρκεια της συνεδρίασης.

**Time spread:** The weighted, by time duration, average of spreads experienced during a trading session.

Μηνιαία μέση κυκλοφοριακή ταχύτητα  
Monthly average velocity

ΜΗΝΑΣ-ΕΤΟΣ MONTH/YEAR	ΚΥΡΙΑ ΑΓΟΡΑ MAIN MARKET	ΕΠΙΤΗΡΗΣΗΣ SURVEILLANCE	FTSE®/ATHEX Large Cap	Γενικός Δείκτης ΧΑ ATHEX Composite Index
01-19	0.070%	0.005%	0.081%	0.076%
02-19	0.082%	0.009%	0.095%	0.090%
03-19	0.091%	0.022%	0.105%	0.100%
04-19	0.103%	0.017%	0.115%	0.112%

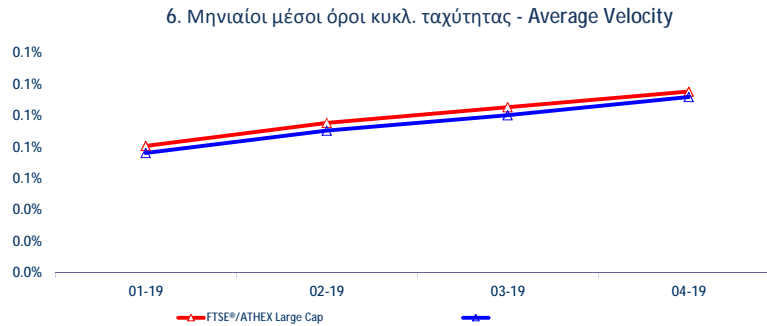
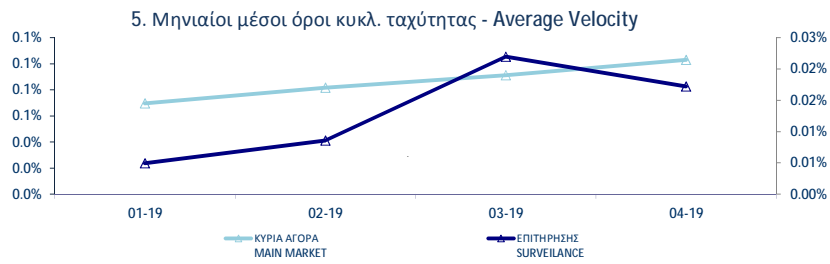

Κυκλοφοριακή Ταχύτητα : Αξία Συναλλαγών / Κεφαλαιοποίηση Velocity : Trading Value / Capitalisation

$$\sum_{i=1}^m \frac{V_i}{XA_i}$$

$V_i$   
 $XA_i$

: αξία συναλλαγών της μετοχής για κάθε μέρα διαπραγμάτευσης i - trading value of the stock in each trading day i

: χρηματιστηριακή αξία της μετοχής - market capitalisation of the stock

m

: αριθμός ημερών που διαπραγματεύτηκε η μετοχή - number of trading days of the stock

## Μηνιαία ιστορική μεταβλητότητα (volatility) Monthly historical volatility

ΜΗΝΑΣ-ΕΤΟΣ MONTH/YEAR	ΚΥΡΙΑ ΑΓΟΡΑ MAIN MARKET	ΕΠΙΤΗΡΗΣΗΣ SURVEILLANCE	FTSE®/ATHEX Large Cap	Γενικός Δείκτης ΧΑ ATHEX Composite Index
01-19	10.67%	10.67%	8.63%	8.99%
02-19	8.81%	12.75%	8.50%	8.52%
03-19	9.84%	13.56%	7.54%	8.67%
04-19	10.95%	16.30%	6.87%	8.53%

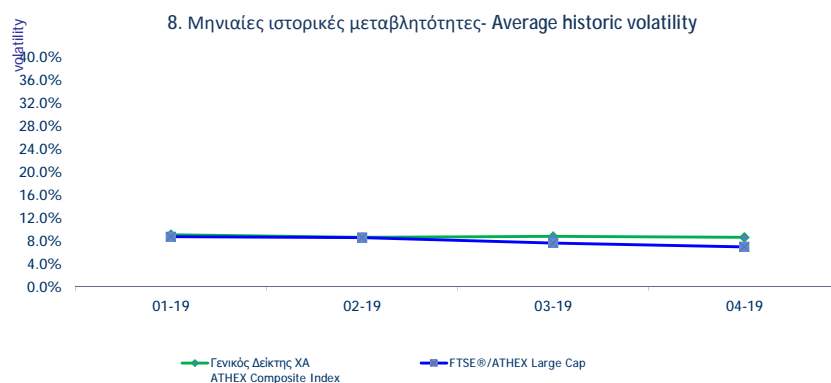
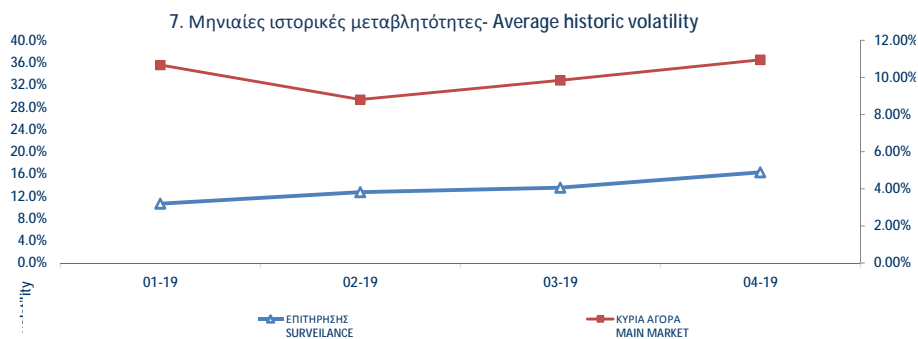

**Μηνιαία Μεταβλητότητα:** Προκύπτει από την μεταβολή των τιμών κλεισίματος για κάθε συνεδριακή ημέρα του μήνα.  
Volatility: Is calculated from the closing price changes for each working day of the month.



ΟΜΟΛΟΓΑ ΔΙΑΠΡΑΓΜΑΤΕΥΣΙΜΑ ΣΤΗΝ Α.Α.Σ.Ε. BONDS TRADED IN FIXED INCOME SECURITIES' MARKET

Όνομαστική Αξία Nominal Value	Σήμερα's Επιτόκιο Today's Interest Rate	Αξία Τελευταίου Αποπληρωθέντος Τόκου Value of Last Paid	Λεβητευμένοι Τόκοι Accrued Interest	Απόδοση στη Λήξη Yield to Maturity (%)	Ημερομηνία Έκδοσης Issue Date	Διάρκεια (Έτη) - No Σημείων - Note Nr	Όνομασία Name	Μηνιαίες Τιμές Συναλλαγών επί τοις Εκατά (%) Monthly Transactions - Prices in Percentage			Όγκος Συναλλαγών Volume of Transactions	Αξία Συναλλαγών (χιλ.€) Value of Transactions (thous. €)	Κατώτερη - Low (%) Ανώτερη - High (%)		
								Κατώτερη - Low (%)	Ανώτερη - High (%)	Κλείσιμο-Όλο (%)			Κατώτερη - Low (%)	Ανώτερη - High (%)	
<b>ΟΜΟΛΟΓΙΑΚΑ ΔΑΝΕΙΑ ΕΠΙΧΕΙΡΗΣΕΩΝ – ΟΡΓΑΝΩΜΗΝΗ ΑΓΟΡΑ (ΜΕΤΑΤΡΕΨΙΜΑ) - CONVERTIBLE CORPORATE BONDS - REGULATED MARKET</b>															
€	0.30	1.00%	0.00		11.10.16	9	FORTHNET Α.Ε. (Μ.Ο.Δ.) - FORTHNET S.A. (Convertible)	100.00	100.00	100.00		100.00	100.00		
<b>ΟΜΟΛΟΓΙΑΚΑ ΔΑΝΕΙΑ ΕΠΙΧΕΙΡΗΣΕΩΝ – ΟΡΓΑΝΩΜΗΝΗ ΑΓΟΡΑ (ΜΗ ΜΕΤΑΤΡΕΨΙΜΑ) NON CONVERTIBLE CORPORATE BONDS - REGULATED MARKET</b>															
€	1.00	5.00%	0.01	0.0040	2.52	04.10.16	5	HOUSEMARKET Α.Ε. (Μη Μετατρέψιμο) - HOUSEMARKET S.A. (Non Convertible)	103.84	105.35	105.00	1,602,425.00	1,676.41	101.95	105.35
€	1,000.00	3.50%	17.60	4.1806	2.19	21.03.17	5	Ο.Π.Α.Π. Α.Ε. (Μη Μετατρέψιμο) - Ο.Π.Α.Π. S.A. (Non Convertible)	102.60	103.30	103.17	2,212,000.00	2,282.24	101.65	103.30
€	1,000.00	4.35%	21.49	16.1917	3.10	20.06.17	5	ΣΥΣΤΗΜΑΤΑ SUNLIGHT Α.Β.Ε.Ε. (Μη Μετατρέψιμο) - SYSTEMS SUNLIGHT S.A. (Non Convertible)	102.80	103.80	102.90	1,313,000.00	1,371.77	99.41	103.80
€	1,000.00	3.10%	15.76	10.9361	2.02	27.06.17	5	ΜΥΤΙΛΗΝΑΙΟΣ Α.Ε. ΟΜ. ΕΠΙΧΕΙΡΗΣΕΩΝ (Μη Μετατρέψιμο) - ΜΥΤΙΛΙΝΕΟΣ HOLDINGS S.A. (Non Convertible)	102.23	103.13	102.90	2,147,000.00	2,226.77	100.05	103.40
€	1,000.00	3.85%	19.46	10.9083	2.89	21.07.17	5	ΤΕΡΝΑ ΕΝΕΡΓΕΙΑΚΗ Μ.Α.Ε.Χ. (Μη μετατρέψιμο) - TERNA ENERGY FINANCE S.A. (Non Convertible)	102.21	103.20	102.27	566,000.00	586.27	100.52	103.39
€	1,000.00	3.95%	19.97	3.1819	3.37	04.04.18	7	ΓΕΚ ΤΕΡΝΑ Α.Ε. (Μη μετατρέψιμο) - ΓΕΚ ΤΕΡΝΑ S.A. (Non Convertible)	101.04	103.50	102.20	1,874,000.00	1,919.05	99.00	103.50
€	1,000.00	3.00%	15.33	14.3333	2.16	11.05.18	5	CORAL Α.Ε. (Μη μετατρέψιμο) - CORAL Α.Ε. (Non Convertible)	101.48	103.00	102.90	1,192,000.00	1,230.26	100.27	103.00
€	1,000.00	4.95%	25.30	17.4625	5.46	26.06.18	5	B&F Α.Β.Ε.Ε. ΕΝΔΥΜΑΤΩΝ (Μη μετατρέψιμο) - B&F COMM. & GARM. INDUS. S.A. (Non Convertible)	96.00	98.50	97.45	337,000.00	332.13	93.00	98.50
€	1,000.00	3.60%	18.40	5.2000	3.10	12.03.19	7	ΑΕΡΟΠΟΡΙΑ ΑΙΓΑΙΟΥ Α.Ε. (Μη μετατρέψιμο) - AEGEAN AIRLINES S.A. (Non Convertible)	100.00	103.10	102.80	4,161,000.00	4,252.73	100.00	103.10

ΟΜΟΛΟΓΑ ΔΙΑΠΡΑΓΜΑΤΕΥΣΙΜΑ ΣΤΗΝ Α.Α.Σ.Ε. BONDS TRADED IN FIXED INCOME SECURITIES' MARKET

Όνομαστική Αξία Nominal Value	Σήμερα's Επιτόκιο Today's Interest Rate	Αξία Τελευταίου Αποπληρωθέντος Value of Last Paid	Λεβηλευμένοι Τόκοι Accrued Interest	Απόδοση στη Λήξη Yield to Maturity (%)	Ημερομηνία Έξοδου Issue Date	Διάρκεια (Έτη) No. Maturations - Note Nr	Όνομασία Name	Μηνιαίες Τιμές Συναλλαγών επί τοις Εκατά (%) Monthly Prices Transactions in Percentage			Όγκος Συναλλαγών Volume of Transactions	Αξία Συναλλαγών (ολ.€) Value of Transactions (Indus. €)	Καλύτερη - Ανώτερη - Χείριστε-Ολο (%)	
								Καλύτερη - Low (%)	Ανώτερη - High (%)	Χείριστε-Ολο (%)			Καλύτερη - Low (%)	Ανώτερη - High (%)
<b>ΟΜΟΛΟΓΑ ΕΛΛΗΝΙΚΟΥ ΔΗΜΟΣΙΟΥ - GOVERNMENT BONDS - DEMATERIALIZED SECURITIES</b>														
€ 1.00	3.00%	0.02		09.03.12	11	0ΕΑ-ΣΤΟ-240223-11X-2,000-1,00 - GGB-FXD-240223-11Y-2.000-1.00	10.00	10.00	10.00		10.00	10.00		
€ 1.00	3.00%	0.02		09.03.12	12	0ΕΑ-ΣΤΟ-240224-12X-2,000-1,00 - GGB-FXD-240224-12Y-2.000-1.00	10.00	10.00	10.00		10.00	10.00		
€ 1.00	3.00%	0.02		09.03.12	13	0ΕΑ-ΣΤΟ-240225-13X-2,000-1,00 - GGB-FXD-240225-13Y-2.000-1.00	10.00	10.00	10.00		10.00	10.00		
€ 1.00	3.00%	0.02		09.03.12	14	0ΕΑ-ΣΤΟ-240226-14X-2,000-1,00 - GGB-FXD-240226-14Y-2.000-1.00	10.00	10.00	10.00		10.00	10.00		
€ 1.00	3.00%	0.02		09.03.12	15	0ΕΑ-ΣΤΟ-240227-15X-2,000-1,00 - GGB-FXD-240227-15Y-2.000-1.00	10.00	10.00	10.00		10.00	10.00		
€ 1.00	3.00%	0.02		09.03.12	16	0ΕΑ-ΣΤΟ-240228-16X-2,000-1,00 - GGB-FXD-240228-16Y-2.000-1.00	10.00	10.00	10.00		10.00	10.00		
€ 1.00	3.00%	0.02		09.03.12	17	0ΕΑ-ΣΤΟ-240229-17X-2,000-1,00 - GGB-FXD-240229-17Y-2.000-1.00	10.00	10.00	10.00		10.00	10.00		
€ 1.00	3.00%	0.02		09.03.12	18	0ΕΑ-ΣΤΟ-240230-18X-2,000-1,00 - GGB-FXD-240230-18Y-2.000-1.00	10.00	10.00	10.00		10.00	10.00		
€ 1.00	3.00%	0.02		09.03.12	19	0ΕΑ-ΣΤΟ-240231-19X-2,000-1,00 - GGB-FXD-240231-19Y-2.000-1.00	10.00	10.00	10.00		10.00	10.00		
€ 1.00	3.00%	0.02		09.03.12	20	0ΕΑ-ΣΤΟ-240232-20X-2,000-1,00 - GGB-FXD-240232-20Y-2.000-1.00	10.00	10.00	10.00		10.00	10.00		
€ 1.00	3.00%	0.02		09.03.12	21	0ΕΑ-ΣΤΟ-240233-21X-2,000-1,00 - GGB-FXD-240233-21Y-2.000-1.00	10.00	10.00	10.00		10.00	10.00		
€ 1.00	3.00%	0.02		09.03.12	22	0ΕΑ-ΣΤΟ-240234-22X-2,000-1,00 - GGB-FXD-240234-22Y-2.000-1.00	10.00	10.00	10.00		10.00	10.00		
€ 1.00	3.00%	0.02		09.03.12	23	0ΕΑ-ΣΤΟ-240235-23X-2,000-1,00 - GGB-FXD-240235-23Y-2.000-1.00	10.00	10.00	10.00		10.00	10.00		
€ 1.00	3.00%	0.02		09.03.12	24	0ΕΑ-ΣΤΟ-240236-24X-2,000-1,00 - GGB-FXD-240236-24Y-2.000-1.00	10.00	10.00	10.00		10.00	10.00		
€ 1.00	3.00%	0.02		09.03.12	25	0ΕΑ-ΣΤΟ-240237-25X-2,000-1,00 - GGB-FXD-240237-25Y-2.000-1.00	10.00	10.00	10.00		10.00	10.00		
€ 1.00	3.00%	0.02		09.03.12	26	0ΕΑ-ΣΤΟ-240238-26X-2,000-1,00 - GGB-FXD-240238-26Y-2.000-1.00	10.00	10.00	10.00		10.00	10.00		
€ 1.00	3.00%	0.02		09.03.12	27	0ΕΑ-ΣΤΟ-240239-27X-2,000-1,00 - GGB-FXD-240239-27Y-2.000-1.00	10.00	10.00	10.00		10.00	10.00		
€ 1.00	3.00%	0.02		09.03.12	28	0ΕΑ-ΣΤΟ-240240-28X-2,000-1,00 - GGB-FXD-240240-28Y-2.000-1.00	10.00	10.00	10.00		10.00	10.00		
€ 1.00	3.00%	0.02		09.03.12	29	0ΕΑ-ΣΤΟ-240241-29X-2,000-1,00 - GGB-FXD-240241-29Y-2.000-1.00	10.00	10.00	10.00		10.00	10.00		
€ 1.00	3.00%	0.02		09.03.12	30	0ΕΑ-ΣΤΟ-240242-30X-2,000-1,00 - GGB-FXD-240242-30Y-2.000-1.00	10.00	10.00	10.00		10.00	10.00		
€ 1,000.00	4.75%	47.50		17.04.14	5	0ΕΑ-ΣΤΟ-170419-05X-4,750-1,000 - GGB-FXD-170419-05Y-4.750-1.000	99.13	99.13	99.13		99.13	99.13		
€ 1,000.00	0.40% flr	4.77		11.08.14	5	0ΕΑ-ΚΥΜ-100819-05X-0,934-1,000 - GGB-FLT-100819-05Y-0,934-1.000	100.00	100.00	100.00		100.00	100.00		
€ 1,000.00	4.38%	43.75		01.08.17	5	0ΕΑ-ΣΤΟ-010822-05X-4,375-1,000 - GGB-FXD-010822-05Y-4,375-1.000	98.91	98.91	98.91		98.91	98.91		
€ 1.00	3.50%	0.04		05.12.17	5	0ΕΑ-ΣΤΟ-300123-05X-3,500-1,00 - GGB-FXD-300123-05Y-3,500-1.00	94.57	94.57	94.57		94.57	94.57		
€ 1.00	3.75%	0.04		05.12.17	10	0ΕΑ-ΣΤΟ-300128-10X-3,750-1,00 - GGB-FXD-300128-10Y-3,750-1.00	85.46	85.46	85.46		85.46	85.46		
€ 1.00	3.90%	0.04		05.12.17	15	0ΕΑ-ΣΤΟ-300133-15X-3,900-1,00 - GGB-FXD-300133-15Y-3,900-1.00	78.67	78.67	78.67		78.67	78.67		
€ 1.00	4.00%	0.04		05.12.17	19	0ΕΑ-ΣΤΟ-300137-19X-4,000-1,00 - GGB-FXD-300137-19Y-4,000-1.00	77.04	77.04	77.04		77.04	77.04		
€ 1.00	4.20%	0.04		05.12.17	24	0ΕΑ-ΣΤΟ-300142-24X-4,200-1,00 - GGB-FXD-300142-24Y-4,200-1.00	77.76	77.76	77.76		77.76	77.76		
€ 1,000.00	3.38%	33.75		15.02.18	7	0ΕΑ-ΣΤΟ-150225-07X-3,375-1,000 - GGB-FXD-150225-07Y-3,375-1.000	99.24	99.24	99.24		99.24	99.24		
€ 1,000.00	3.45%	5.29		05.02.19	5	0ΕΑ-ΣΤΟ-020424-05X-3,450-1,000 - GGB-FXD-020424-05Y-3,450-1.000	99.31	99.31	99.31		99.31	99.31		
€ 1,000.00	2.90%	31.61		15.02.19	4	0ΕΑ-ΣΤΟ-200323-04X-2,900-1,000 - GGB-FXD-200323-04Y-2,900-1.000	100.00	100.00	100.00		100.00	100.00		
€ 1,000.00	3.25%	35.43		15.02.19	6	0ΕΑ-ΣΤΟ-200325-06X-3,250-1,000 - GGB-FXD-200325-06Y-3,250-1.000	100.00	100.00	100.00		100.00	100.00		
€ 1,000.00	3.55%	38.70		15.02.19	7	0ΕΑ-ΣΤΟ-200326-07X-3,550-1,000 - GGB-FXD-200326-07Y-3,550-1.000	100.00	100.00	100.00		100.00	100.00		
€ 1,000.00	3.88%	38.75		12.03.19	10	0ΕΑ-ΣΤΟ-120329-10X-3,875-1,000 - GGB-FXD-120329-10Y-3,875-1.000	99.80	99.80	99.80		99.80	99.80		

ΟΜΟΛΟΓΑ ΔΙΑΠΡΑΓΜΑΤΕΥΣΙΜΑ ΜΕ ΤΗ ΜΕΘΟΔΟ ΕΚΦΩΝΗΣΗΣ-ΑΝΤΙΦΩΝΗΣΗΣ BONDS TRADED WITH THE OPEN OUTCRY METHOD

Όνομαστική Αξία / Ελάχιστη Διαπραγματεύσιμη Ποσότητα Nominal Value / Minimum Nominal Traded Value	Σημερινό Επιτόκιο Today's Interest Rate	Αξία Τελευταίου Αποπληρωτέου Τόκου Value of Last Paid Coupon	Απόδοση στη Λήξη	Ημερομηνία Έκδοσης Issue Date	Διάρκεια(Έτη) Duration (Years)	Νο. Σημείωσης - Note NR	ΔΑΝΕΙΑ ONDS	Μηνιαίες Τιμές Εκφώνησης Monthly Outcry Prices			Συναλλαγές σε Τεμάχια Αξία Συναλλαγών	Τιμές Έτους από 1.1. 2019	
								Κατώτερη - Low	Ανώτερη-High	Τελευταία-Last		Κατώτερη Low	Ανώτερη High

**ΝΟΜΙΚΩΝ ΠΡΟΣΩΠΩΝ ΚΑΙ ΕΤΑΙΡΕΙΩΝ ΣΕ ΣΥΝΑΛΛΑΓΜΑ ΚΑΙ ΕΥΡΩ - CORPORATION BONDS IN FOREIGN CURRENCY AND EURO**

GBP	10.00	2.50	0.250000	01/12/1928	09.04.00		E.K.T.E. - National Mortgage Bank					0.00	0.00
GBP	10.00	2.50	0.250000	01/12/1930	07.04.00		E.K.T.E. σειρά - National Mortgage B	2.27	2.27	2.27		2.27	2.27

**ΣΗΜΕΙΩΣΕΙΣ ΟΜΟΛΟΓΩΝ - BONDS NOTES**

ΑΠΟΔΟΣΕΙΣ ΟΜΟΛΟΓΩΝ: Υπολογίζεται η ετησιοποιημένη απόδοση στην λήξη του Ομολόγου στο νόμισμα εκδόσής του όπου α) δεν λαμβάνονται υπόψη οι δυνατότητες μετατροπής των ομολογιών σε μετοχές και β) τα ομόλογα κυμαινόμενου επιτοκίου θεωρείται ότι μέχρι να λήξουν θα έχουν το σημερινό επιτόκιο / BONDS YIELD: Annualised Bond's Yield to Maturity (YTM) in terms of the Bond's clause is calculated, where a) the entitlement of a convertible bond to be converted into shares is not considered and b) the floating interest rate Bonds are considered to retain the current interest rate up to their redemption date.

\* Όσον αφορά τα ομόλογα που διαπραγματεύονται στην Α.Α.Σ.Ε όλες οι τιμές εκφράζονται επί τοις εκατό (%) της ονομαστικής τιμής τους. Ο όγκος συναλλαγών υπολογίζεται ως (Τεμάχια) \* (Ονομαστική τιμή). Transactions Volume = (Pieces) \* (Face Value).

Η αξία συναλλαγών υπολογίζεται ως (Τεμάχια)\*(Ονομαστική Τιμή)\*(Τιμή%)+(Δεδουλευμένοι Τόκοι) / All the prices for the bonds that are traded in the F.I.S.M. refer to percentage (%) upon the nominal value, while the volume of transactions refer to euro. Transactions Value = (Pieces) \* (Nominal value) \* (price %) + (Accrued interest).

Συντμήσεις - Abbreviations Α.Α.Σ.Ε = ΑΓΟΡΑ ΑΞΙΩΝ ΣΤΑΘΕΡΩΝ ΕΙΣΟΔΗΜΑΤΟΣ / F.I.S.M=FIXED INCOME SECURITIES' MARKET

\*\*\*

Σύμβολο ΟΑΣΗΧ OASHS Code	Χρεόγραφο (1)	Αριθμός Εισηγμένων Χρεογράφων Number of Listed Securities (2)	Όνομαστική Αξία Χρημ/κή Αξία Market Capitalisation (Million Euro) (**)	% στη Συνολική Χρημ/κή Αξία% in Total Market Capitalisation	Κατηγορία - Category (\$)	No Σημείωσης - Note Nr	Τιμή Κλεισίματος Closing Price	Τιμή Κλεισίματος πρ. μήνα Previous Month Closing	% Μεταβολή Μηνός Monthly Price Change	Κέρδη ανά Μετοχή Profits per Share		Έτος χρήσης Fiscal year
										πρ φόρων Before tax	μετά φόρων after tax	
<b>Τράπεζες</b>												
6 Τίτλοι-Stocks, ΣΥΝΟΛΟ ΚΛΑΔΟΥ :		5,562,191,362	6,697.51	12.31								
ΑΛΦΑ	ALPHA BANK (ΚΟ)	1,543,699,381	0.3	2,133.39	3.92	K	1.38	1.23	11.99	0.11	0.01	---
ΑΤΤ	ΑΤΤΙΣΑ BANK Α.Τ.Ε. (ΚΟ)	461,254,013	0.3	99.40	0.18	K	0.216	0.194	11.34	0.00	0.00	---
ΕΛΛ	ΕΛΛΑΔΟΣ ΤΡΑΠΕΖΑ (ΚΟ)	19,864,886	5.6	260.63	0.48	K	13.12	14.00	-1.55	0.00	0.00	---
ΕΤΕ	ΕΘΝΙΚΗ ΤΡΑΠΕΖΑ (ΚΟ)	914,715,153	3	1,787.35	3.28	K	1.95	1.56	25.58	-0.02	-0.05	---
ΕΥΡΩΒ	ΤΡΑΠΕΖΑ EUROBANK ERGASIAS (ΚΟ)	2,185,998,765	0.3	1,628.57	2.99	K	0.745	0.710	4.93	0.06	0.05	---
ΠΕΙΡ	ΠΕΙΡΑΙΩΣ ΤΡΑΠΕΖΑ (ΚΟ)	436,659,164	6	788.17	1.45	K	1.81	1.22	48.19	-2.76	-0.47	---
<b>Ασφάλειες Ιδιοκτησίας &amp; Ζημιών</b>												
1 Τίτλοι-Stocks, ΣΥΝΟΛΟ ΚΛΑΔΟΥ :		27,503,677	102.04	0.19								
ΕΥΠΙΚ	ΕΥΡΩΠΑΪΚΗ ΠΙΣΤΗ (ΚΟ)	27,503,677	0.63	102.04	0.19	K	3.71	3.70	0.27	0.83	0.58	---
<b>Μεσίτες Ασφαλίσεων</b>												
0 Τίτλοι-Stocks, ΣΥΝΟΛΟ ΚΛΑΔΟΥ :		6,000,000	.05	0.00								
ΕΥΒΡΚ	ΠΟΥΡΟΜΠΡΟΚΕΡΣ (ΚΟ)	6,000,000	0.6	0.05	0.00	A	0.008	0.008	0.00	0.00	0.00	---
<b>Εταιρείες Επενδύσεων</b>												
1 Τίτλοι-Stocks, ΣΥΝΟΛΟ ΚΛΑΔΟΥ :		401,136	9.95	0.02								
ΑΝΔΡΟ	ΑΝΔΡΟΜΕΔΑ ΑΕΕΧ (ΚΟ)	401,136	16	9.95	0.02	K	24.80	23.00	7.83	0.00	0.00	2018
<b>Επενδυτικές Υπηρεσίες</b>												
1 Τίτλοι-Stocks, ΣΥΝΟΛΟ ΚΛΑΔΟΥ :		60,348,000	270.36	0.50								
ΕΧΑΕ	ΕΛΛΗΝ. ΧΡΗΜΑΤΙΣΤΗΡΙΑ-Χ.Α. (ΚΟ)	60,348,000	0.69	270.36	0.50	K	4.48	4.29	4.43	0.08	0.05	---
<b>Συμμετοχές &amp; Ανάπτυξη Ακίνητης Περιουσίας</b>												
5 Τίτλοι-Stocks, ΣΥΝΟΛΟ ΚΛΑΔΟΥ :		237,564,145	670.48	1.23								
ΒΩΒΟΣ	ΒΩΒΟΣ ΜΠΑΜΠΗΣ (ΚΟ)	33,930,000	0.3	10.31	0.02	A	0.304	0.304	0.00	0.00	0.00	---
ΕΛΒΙΟ	ΕΛΒΙΕΜΕΚ (ΚΟ)	7,085,888	1.59	22.96	0.04	E	3.24	3.24	0.00	0.00	0.00	---
ΚΑΜΠ	REDS (ΚΟ)	57,434,884	1.31	56.52	0.10	K	0.984	0.920	6.96	-0.02	-0.03	---
ΚΕΚΡ	ΚΕΚΡΩΦ (ΚΟ)	19,804,134	0.3	33.98	0.06	K	1.72	1.70	0.94	0.00	0.00	2018
ΚΕΡΑΛ	ΚΕΡΑΜΕΙΑ-ΑΛΛΑΤΙΝΗ (ΚΟ)	24,619,524	0.5	2.17	0.00	A	0.088	0.088	0.00	0.00	0.00	---
ΛΑΜΔΑ	LAMDA DEVELOPMENT(ΚΟ)	79,721,775	0.3	542.91	1.00	K	6.81	6.41	6.24	-0.28	-0.55	---
ΠΑΣΑΛ	PASAL Α.Ε. (ΚΟ)	14,967,940	0.5	1.63	0.00	E	0.109	0.078	39.74	-1.30	-1.44	---
<b>Υπηρεσίες Ακίνητης Περιουσίας</b>												
1 Τίτλοι-Stocks, ΣΥΝΟΛΟ ΚΛΑΔΟΥ :		14,000,000	89.6	0.16								
ΑΣΤΑΚ	ALPHA ΑΣΤΙΚΑ ΑΚΙΝΗΤΑ (ΚΟ)	14,000,000	4.15	89.60	0.16	K	6.40	6.45	-0.78	-0.12	-0.21	---
<b>Ε.Ε.Α.Π. Βιομηχανικών &amp; Επαγγελματικών Χώρων</b>												
3 Τίτλοι-Stocks, ΣΥΝΟΛΟ ΚΛΑΔΟΥ :		348,106,718	1,364.46	2.51								
ΜΠΡΙΚ	BRIQ PROPERTIES (ΚΟ)	11,921,531	2.33	26.47	0.05	K	2.22	2.22	0.00	0.00	0.00	2018
ΠΑΝΓΑΙ	ΕΘΝΙΚΗ ΠΑΝΓΑΙΑ (ΚΟ)	255,494,534	3	1,246.81	2.29	K	4.88	4.88	0.00	0.37	0.33	---
ΤΡΑΣΤΟ	TRASTOR Α.Ε.Α.Π. (ΚΟ)	80,690,653	0.5	91.18	0.17	K	1.13	0.900	25.56	0.00	0.00	2018
<b>Εξειδικευμένες Ε.Ε.Α.Π.</b>												
1 Τίτλοι-Stocks, ΣΥΝΟΛΟ ΚΛΑΔΟΥ :		96,402,727	1,093.21	2.01								
ΓΡΙΒ	GRIVALIA PROPERTIES (ΚΟ)	96,402,727	1.71	1,093.21	2.01	K	11.34	10.76	5.39	0.70	0.62	---
<b>Εξειδικευμένες Χρηματοοικονομικές Υπηρεσίες</b>												
2 Τίτλοι-Stocks, ΣΥΝΟΛΟ ΚΛΑΔΟΥ :		940,295,248	93.47	0.17								
CNLCAP	CNL CAPITAL (ΚΟ)	784,500	10	7.41	0.01	K	9.45	9.80	-3.57	0.00	0.00	2018
ΜΙΓ	MARFIN INVESTMENT GROUP (ΚΟ)	939,510,748	0.3	86.06	0.16	K	0.092	0.081	13.58	-0.08	-0.08	---
<b>Σταθερή Τηλεφωνία</b>												
1 Τίτλοι-Stocks, ΣΥΝΟΛΟ ΚΛΑΔΟΥ :		479,939,319	5,941.65	10.92								
ΟΤΕ	ΟΤΕ (ΚΟ)	479,939,319	2.83	5,941.65	10.92	K	12.38	11.94	3.69	0.36	0.05	---
<b>Εξοπλισμός Τηλεπικοινωνιών</b>												
2 Τίτλοι-Stocks, ΣΥΝΟΛΟ ΚΛΑΔΟΥ :		82,456,530	99.55	0.18								
ΙΝΤΚΑ	INTRACOM HOLDINGS (ΚΟ)	76,000,000	1	67.72	0.12	K	0.891	0.930	-4.19	0.03	-0.01	---
ΣΠΕΙΣ	SPACE HELLAS (ΚΟ)	6,456,530	1.08	31.83	0.06	K	4.93	5.20	-5.19	0.26	0.17	---
<b>Διυλιστήρια</b>												
1 Τίτλοι-Stocks, ΣΥΝΟΛΟ ΚΛΑΔΟΥ :		110,782,980	2,519.2	4.63								
ΜΟΗ	ΜΟΤΟΡ ΟΙΛ (ΚΟ)	110,782,980	0.75	2,519.20	4.63	K	22.74	20.70	9.86	4.06	2.83	---
<b>Καθετοποιημένες Εταιρ. Πετρελαίου &amp; Φυσικού Αερίου</b>												
2 Τίτλοι-Stocks, ΣΥΝΟΛΟ ΚΛΑΔΟΥ :		329,463,315	2,562.71	4.71								
ΕΛΙΝ	ΕΛΙΝΟΙΛ (ΚΟ)	23,828,130	0.5	41.22	0.08	K	1.73	1.80	-3.89	0.26	0.18	---
ΕΛΠΕ	ΕΛΛΗΝΙΚΑ ΠΕΤΡΕΛΑΙΑ (ΚΟ)	305,635,185	2.18	2,521.49	4.63	K	8.25	8.55	-3.51	1.70	1.26	---
<b>Συμβατικός Ηλεκτρισμός</b>												
2 Τίτλοι-Stocks, ΣΥΝΟΛΟ ΚΛΑΔΟΥ :		464,000,000	690.43	1.27								
ΑΔΜΗΕ	ΑΔΜΗΕ ΣΥΜΜΕΤΟΧΩΝ Α.Ε. (ΚΟ)	232,000,000	2.12	398.11	0.73	K	1.72	1.73	-0.58	0.00	0.00	2018
ΔΕΗ	ΔΕΗ (ΚΟ)	232,000,000	2.48	292.32	0.54	K	1.26	1.55	-18.76	1.17	1.02	---
<b>Υδρευση</b>												
2 Τίτλοι-Stocks, ΣΥΝΟΛΟ ΚΛΑΔΟΥ :		142,800,000	793.4	1.46								
ΕΥΑΠΣ	ΕΥΑΘ (ΚΟ)	36,300,000	1.12	159.72	0.29	K	4.40	4.49	-2.00	0.69	0.45	---
ΕΥΔΑΠ	ΕΥΔΑΠ (ΚΟ)	106,500,000	0.6	633.68	1.16	K	5.95	5.49	8.38	0.62	0.41	---

P/E	Προ φόρων before tax	μετα φόρων after tax	Μέρισμα / Προμήθεια 2017	Dividend / Interim	Μέρισμα / Προμήθεια 2017	Dividend / Interim	Μερισματοδόση	Dividend Yield (%) <sup>(1)</sup>	Διακυμάνσεις Τιμών Απριλίου Monthly Price Range in April		Διακυμάνσεις Τιμών από 1/1/2019 Price Range since 1.1.2019	Αξία Συναλλαγών Value of Transactions <sup>(2)</sup>	Όγκος συναλλαγών Transactions Volume <sup>(3)</sup>	Αριθμός Πράξεων Number of Trades	Μηνιαία Ευρηματικότητα Monthly Marketability (%)	Securities <sup>(4)</sup>	
									Κατώτερη Low	Ανώτερη High							Κατώτερη Low
<b>Banks</b>																	
												477,352,491.91	386,705,523	210,472	6.95	: TOTAL OF SECTOR	
---	---	---	---	---	---	---	---	1.26	1.53	0.84	1.53	114,283,773.82	80,578,964	53,418	5.22	ALPHA BANK (CR)	
---	---	---	---	---	---	---	---	0.19	0.23	0.10	0.23	1,721,847.86	8,217,837	3,333	1.78	ATTICA BANK S.A. (CR)	
---	---	---	0.67	0.67	5.12	12.96	14.10	12.20	14.10			1,727,664.46	128,917	1,938	0.65	BANK OF GREECE (CR)	
---	---	---	---	---	---	---	---	1.58	2.01	0.90	2.01	146,000,363.09	77,510,603	41,352	8.47	NATIONAL BANK (CR)	
---	---	---	---	---	---	---	---	0.68	0.76	0.47	0.76	118,731,262.02	163,436,707	61,601	7.48	EUROBANK ERGASIAS (CR)	
---	---	---	---	---	---	---	---	1.27	1.90	0.55	1.90	94,887,580.66	56,832,495	48,830	13.02	PIRAEUS BANK (CR)	
<b>Property &amp; Casualty Insurance</b>																	
												652,078.06		170,501	599	0.62	: TOTAL OF SECTOR
---	---	---	0.12	---	3.23	3.60	4.10	3.40	4.10			652,078.06	170,501	599	0.62	EUROPEAN RELIANCE INSUR. (CR)	
<b>Insurance Brokers</b>																	
												0.00		0	0	0.00	: TOTAL OF SECTOR
---	---	---	---	---	---	---	---	0.01	0.01	0.01	0.01	0.00	0	0	0.00	EUROBROKERS S.A. (CR)	
<b>Equity Investment Instruments</b>																	
												60,648.40		2,629	124	0.66	: TOTAL OF SECTOR
---	---	---	0.75	---	3.02	22.80	24.80	20.40	24.80			60,648.40	2,629	124	0.66	ANDROMEDA SA (CR)	
<b>Investment Services</b>																	
												4,529,139.70	995,722	4,643	1.65	: TOTAL OF SECTOR	
---	---	---	0.05	---	1.12	4.31	4.70	3.52	4.70			4,529,139.70	995,722	4,643	1.65	HELLENIC EXCHANGES-A.S.E. (CR)	
<b>Real Estate Holding &amp; Development</b>																	
												12,006,622.65	2,441,170	7,498	1.03	: TOTAL OF SECTOR	
---	---	---	---	---	0.30	0.30	0.30	0.30				0.00	0	0	0.00	BABIS VOVOS SA (CR)	
---	---	---	---	---	3.24	3.30	2.60	4.70				174.90	53	1	0.00	ELVIEMEK (CR)	
---	---	---	---	---	0.88	1.10	0.80	1.10				297,962.67	298,674	737	0.52	REDS S.A. (CR)	
---	---	---	---	---	1.57	1.87	1.24	1.87				791,326.13	461,203	1,615	2.33	KEKROPS SA (CR)	
---	---	---	---	---	0.09	0.09	0.09	0.09				0.00	0	0	0.00	KERAMIA-ALLATINI (CR)	
---	---	---	---	---	6.42	6.94	5.62	6.94				10,911,290.57	1,618,289	5,098	2.03	LAMDA DEVELOPMENT SA (CR)	
---	---	---	---	---	0.07	0.12	0.07	0.12				5,868.38	62,951	47	0.42	PASAL DEVELOPMENT S.A. (CR)	
<b>Real Estate Services</b>																	
												131,253.40		20,552	350	0.15	: TOTAL OF SECTOR
---	---	---	---	---	6.30	6.95	6.05	7.45				131,253.40	20,552	350	0.15	ALPHA REAL ESTATE SA(CR)	
<b>Industrial &amp; Office REITs</b>																	
												251,529.62		176,772	289	0.05	: TOTAL OF SECTOR
---	---	---	0.04	0.06	2.48	2.18	2.40	1.96	2.40			92,044.88	41,214	130	0.35	BRIQ PROPERTIES (CR)	
---	---	---	0.22	0.09	4.51	4.62	5.10	4.40	5.30			27,745.88	5,680	33	0.00	NBG PANGAEA (CR)	
---	---	---	---	---	0.83	1.13	0.75	1.13				131,738.86	129,878	126	0.16	TRASTOR REAL EST. INV. CO. (CR)	
<b>Specialty REITs</b>																	
												12,592,235.87	1,111,245	4,816	1.15	: TOTAL OF SECTOR	
---	---	---	0.36	---	3.21	10.80	11.86	7.98	11.86			12,592,235.87	1,111,245	4,816	1.15	GRIVALIA PROPERTIES (CR)	
<b>Specialty Finance</b>																	
												3,455,364.18	37,541,396	8,984	3.99	: TOTAL OF SECTOR	
---	---	---	---	---	9.40	9.80	9.40	10.20				131,089.50	13,732	88	1.75	CNL CAPITAL (CR)	
---	---	---	---	---	0.08	0.10	0.07	0.10				3,324,274.68	37,527,664	8,896	3.99	MARFIN INVESTMENT GROUP (CR)	
<b>Fixed Line Telecommunications</b>																	
												135,533,995.69	11,085,829	20,162	2.31	: TOTAL OF SECTOR	
---	---	---	0.35	---	2.85	11.88	12.68	9.50	12.68			135,533,995.69	11,085,829	20,162	2.31	OTE (CR)	
<b>Telecommunications Equipment</b>																	
												5,220,235.95	4,891,754	7,386	5.93	: TOTAL OF SECTOR	
---	---	---	---	---	0.87	1.12	0.61	1.12				4,800,785.18	4,808,476	7,276	6.33	INTRACOM HOLDINGS (CR)	
---	---	---	---	---	4.70	5.18	4.56	5.55				419,450.77	83,278	110	1.29	SPACE HELLAS SA (CR)	
<b>Exploration &amp; Production</b>																	
												45,909,229.07	2,150,580	13,392	1.94	: TOTAL OF SECTOR	
---	---	---	1.30	0.35	5.72	20.72	22.90	19.96	22.90			45,909,229.07	2,150,580	13,392	1.94	MOTOR OIL (CR)	
<b>Integrated Oil &amp; Gas</b>																	
												15,891,598.01	1,898,157	10,406	0.58	: TOTAL OF SECTOR	
---	---	---	0.06	---	3.47	1.64	1.82	1.22	1.82			14,914.34	8,771	70	0.04	ELINOIL S.A. (CR)	
---	---	---	0.40	0.25	4.85	8.24	8.74	7.23	8.74			15,876,683.67	1,889,386	10,336	0.62	HELLENIC PETROLEUM (CR)	
<b>Conventional Electricity</b>																	
												23,933,227.43	15,134,606	24,737	3.26	: TOTAL OF SECTOR	
---	---	---	---	---	0.03	---	1.70	1.83	1.46	1.89		4,601,947.64	2,591,797	5,355	1.12	ADMIE (PTO) HOLDING S.A. (CR)	
---	---	---	---	---	---	---	1.20	1.84	1.20	1.84		19,331,279.79	12,542,809	19,382	5.41	PPC (CR)	
<b>Water</b>																	
												4,594,623.86	800,066	4,163	0.56	: TOTAL OF SECTOR	
---	---	---	0.22	---	5.02	4.37	4.78	4.14	4.78			470,787.44	103,968	674	0.29	THESSALONIKA WATER & SEWERAGE	
---	---	---	0.20	---	3.36	5.47	6.16	4.83	6.16			4,123,836.42	696,098	3,489	0.65	EVDAP S.A. (CR)	

Σύμβολο ΟΑΣΗΣ OASIS Code	Χρεόγραφο (1)	Αριθμός Εισηγμένων Χρεογράφων Number of Listed Securities (2)	Όνομαστική Αξία Χρημ/κή Αξία (Εκατ. Ευρώ) Market Capitalisation (Million Euro) (3)	% στη Συνολική Χρημ/κή Αξία % in Total Market Capitalisation	Κατηγορία - Category (5)	No Σημείωσης - Note Nr	Τιμή Κλεισίματος Closing Price	Τιμή Κλεισίματος πρ. μήνα Previous Month Closing	% Μεταβολή Μηνός Monthly Price Change	Κέρδη ανά Μετοχή Profits per Share		Έτος χρήσης Fiscal year
										πρ φόρων Before tax	μετά φόρων after tax	
<b>Βασικά Χημικά</b>												
<b>1 Τίτλοι-Stocks, ΣΥΝΟΛΟ ΚΛΑΔΟΥ :</b>		<b>26,730,187</b>	<b>43.3</b>	<b>0.08</b>								
ΕΛΤΟΝ	ΕΛΤΟΝ (ΚΟ)	26,730,187	0.52	43.30	0.08	K	1.62	1.49	8.72	0.17	0.13	2017
<b>Εξειδικευμένα Χημικά</b>												
<b>4 Τίτλοι-Stocks, ΣΥΝΟΛΟ ΚΛΑΔΟΥ :</b>		<b>118,432,040</b>	<b>430.17</b>	<b>0.79</b>								
ΔΔΙΟΣ	ΔΔΙΟΣ ΠΛΑΣΤΙΚΑ (ΚΟ)	15,000,000	0.3	42.00	0.08	K	2.80	2.82	-0.71	0.23	0.13	---
ΔΡΟΥΚ	ΝΤΡΟΥΚΦΑΡΜΠΕΝ ΕΛΛΑΣ (ΚΟ)	3,873,120	0.3	5.42	0.01	A	1.40	1.40	0.00	-0.73	-0.89	---
ΠΛΑΘ	ΠΛΑΣΤΙΚΑ ΘΡΑΚΗΣ (ΚΟ)	43,741,452	0.66	86.61	0.16	K	1.98	2.24	-11.61	0.32	0.25	---
ΠΛΑΚΡ	ΠΛΑΣΤΙΚΑ ΚΡΗΤΗΣ (ΚΟ)	27,379,200	0.3	290.22	0.53	K	10.60	10.40	1.92	1.36	0.96	---
ΣΠΥΡ	ΣΠΥΡΟΥ ΑΓΡ. ΟΙΚ. (ΚΟ)	28,438,268	0.3	5.92	0.01	K	0.208	0.224	-7.14	-0.06	-0.06	---
<b>Αλουμίνιο</b>												
<b>1 Τίτλοι-Stocks, ΣΥΝΟΛΟ ΚΛΑΔΟΥ :</b>		<b>22,016,250</b>	<b>8.81</b>	<b>0.02</b>								
ΑΛΜΥ	ΑΛΟΥΜΥΛ (ΚΟ)	22,016,250	0.37	8.81	0.02	K	0.400	0.440	-9.09	-1.14	-0.82	---
<b>Μη Σιδηρούχα Μέταλλα</b>												
<b>1 Τίτλοι-Stocks, ΣΥΝΟΛΟ ΚΛΑΔΟΥ :</b>		<b>375,241,586</b>	<b>604.14</b>	<b>1.11</b>								
ΕΛΧΑ	ΕΒΑΛΧΑΛΚΟΡ (ΚΑ)	375,241,586	0.39	604.14	1.11	K	1.61	1.60	0.63	0.50	0.33	---
<b>Χάλυβας</b>												
<b>7 Τίτλοι-Stocks, ΣΥΝΟΛΟ ΚΛΑΔΟΥ :</b>		<b>77,670,443</b>	<b>39.91</b>	<b>0.07</b>								
ΕΛΣΤΡ	ΕΛΑΣΤΡΟΝ (ΚΟ)	18,410,839	1	23.11	0.04	K	1.26	1.33	-5.28	0.17	0.13	2017
ΚΟΡΔΕ	ΚΟΡΔΕΛΛΟΥ Χ. ΑΦΟΙ (ΚΟ)	21,224,340	0.42	9.89	0.02	K	0.466	0.418	11.48	0.00	0.00	2018
ΛΕΒΚ	ΛΕΒΕΝΤΕΡΗΣ Ν. (ΚΑ)	8,321,682	0.67	1.17	0.00	K	0.081	0.081	0.00	0.00	0.00	2018
ΛΕΒΠ	ΛΕΒΕΝΤΕΡΗΣ Ν. (ΠΑ)	2,160,524	0.67			K	0.228	0.180	26.67	0.00	0.00	2018
ΜΠΤΚ	ΜΠΗΤΡΟΣ ΣΥΜΜΕΤΟΧΙΚΗ (ΚΟ)	15,842,391	1.51	1.76	0.00	E	0.111	0.094	18.09	-0.90	-0.92	---
ΣΙΔΜΑ	ΣΙΔΜΑ (ΚΟ)	10,186,667	1.35	2.44	0.00	E	0.240	0.250	-4.00	-0.26	-0.24	---
ΤΖΚΑ	ΤΖΙΡΑΚΙΑΝ ΠΡΟΦΙΛ (ΚΑ)	1,524,000	0.3	1.54	0.00	K	1.01	1.00	1.00	0.00	0.00	2018
<b>Ορυχεία</b>												
<b>1 Τίτλοι-Stocks, ΣΥΝΟΛΟ ΚΛΑΔΟΥ :</b>		<b>468,700</b>	<b>29.53</b>	<b>0.05</b>								
ΜΕΡΚΟ	MERMEREN KOMB. A.D. PR. (ΕΛΠ)	468,700	---	29.53	0.05	K	63.00	70.60	-4.22	0.00	0.00	2018
<b>Οικοδομικά Υλικά &amp; Εξαρτήματα</b>												
<b>9 Τίτλοι-Stocks, ΣΥΝΟΛΟ ΚΛΑΔΟΥ :</b>		<b>195,520,727</b>	<b>1,802.4</b>	<b>3.31</b>								
ΑΚΡΙΤ	ΑΚΡΙΤΑΣ (ΚΟ)	13,000,000	1	3.43	0.01	E	0.264	0.278	-5.04	-0.43	-0.40	---
ΒΙΟΣΚ	UNIBIOS (ΚΟ)	3,125,463	0.3	1.05	0.00	K	0.337	0.310	8.71	-0.18	-0.13	---
ΙΚΤΙΝ	ΙΚΤΙΝΟΣ ΕΛΛΑΣ (ΚΟ)	28,580,100	0.4	151.47	0.28	K	5.30	5.10	3.92	0.51	0.32	---
ΜΑΘΙΟ	ΜΑΘΙΟΣ ΠΥΡΙΜΑΧΑ (ΚΟ)	9,819,370	0.69	2.87	0.01	K	0.292	0.230	26.96	-0.07	-0.07	---
ΜΟΝΤΑ	ΒΑΡΒΕΡΗΣ Ν. - ΜΟΔΑ ΒΑΓΝΟ (ΚΟ)	18,810,000	0.4	8.31	0.02	K	0.442	0.490	-9.80	-0.09	-0.10	---
ΞΥΛΚ	ΙΝΤΕΡΓΟΥΝΤ-ΞΥΛΕΜΠΟΡΙΑ (ΚΟ)	34,986,430	0.44	4.03	0.01	K	0.110	0.114	-3.51	0.00	-0.01	---
ΞΥΛΠ	ΙΝΤΕΡΓΟΥΝΤ-ΞΥΛΕΜΠΟΡΙΑ (ΠΟ)	2,566,836	0.44			K	0.073	0.073	0.00	0.00	-0.01	---
ΤΙΤΚ	ΤΙΤΑΝ (ΚΟ)	77,063,568	3.45	1,631.22	3.00	K	19.36	19.26	0.52	0.75	0.52	---
ΤΙΠΠ	ΤΙΤΑΝ (ΠΟ)	7,568,960	3.45			K	18.40	17.10	7.60	0.75	0.52	---
<b>Κατασκευές</b>												
<b>10 Τίτλοι-Stocks, ΣΥΝΟΛΟ ΚΛΑΔΟΥ :</b>		<b>531,105,295</b>	<b>956.76</b>	<b>1.76</b>								
ΑΒΑΞ	ΑΒΑΞ Α.Ε. (ΚΟ)	77,654,850	0.3	31.22	0.06	K	0.402	0.350	14.86	-0.03	-0.14	---
ΑΕΓΕΚ	ΑΕΓΕΚ (ΚΟ)	33,301,715	0.32	1.33	0.00	E	0.040	0.050	-20.00	-1.14	-1.28	---
ΒΙΟΤ	ΒΙΟΤΕΡ (ΚΟ)	17,579,754	4.16	0.87	0.00	E	0.050	0.055	-9.09	-1.01	-1.00	---
ΓΕΚΤΕΡΙ	ΓΕΚ ΤΕΡΝΑ (ΚΟ)	103,423,291	0.57	531.60	0.98	K	5.14	4.92	4.47	1.48	0.92	---
ΔΟΜΙΚ	ΔΟΜΙΚΗ ΚΡΗΤΗΣ (ΚΟ)	15,878,748	0.48	1.51	0.00	E	0.095	0.080	18.75	-0.12	-0.10	---
ΕΚΤΕΡ	ΕΚΤΕΡ (ΚΟ)	11,250,000	0.52	15.81	0.03	K	1.41	1.32	6.44	-0.15	-0.12	---
ΕΛΛΑΚΤ	ΕΛΛΑΚΤΩΡ (ΚΟ)	177,001,313	1.03	303.38	0.56	K	1.71	1.62	5.80	0.22	-0.05	---
ΙΝΚΑΤ	ΙΝΤΡΑΚΑΤ (ΚΟ)	30,477,156	0.3	36.88	0.07	K	1.21	1.27	-4.72	-0.73	-0.90	---
ΚΛΜ	ΚΛΟΥΚΙΝΑΣ - ΛΑΠΠΑΣ (ΚΟ)	40,219,218	0.3	30.08	0.06	K	0.748	0.716	4.47	0.01	0.00	---
ΠΡΔ	ΠΡΟΔΕΥΤΙΚΗ (ΚΟ)	24,319,250	0.3	4.09	0.01	E	0.168	0.206	-18.45	-0.02	-0.01	---
<b>Υλικά Συσκευασίας</b>												
<b>5 Τίτλοι-Stocks, ΣΥΝΟΛΟ ΚΛΑΔΟΥ :</b>		<b>40,292,972</b>	<b>214.41</b>	<b>0.39</b>								
ΒΙΣ	ΒΙΣ (ΚΟ)	4,968,600	2.88	4.52	0.01	K	0.910	0.900	1.11	0.00	0.00	2018
ΚΑΡΤΖ	ΚΑΡΑΤΖΗ (ΚΟ)	14,679,792	1.68	111.57	0.21	K	7.60	7.15	6.29	1.64	1.13	---
ΠΑΙΡ	ΠΑΪΡΗΣ ΠΛΑΣΤΙΚΩΝ (ΚΟ)	4,971,466	1.46	1.29	0.00	K	0.260	0.177	46.89	-0.38	-0.26	---
ΠΠΑΚ	PAPERPACK (ΚΟ)	3,953,090	0.3	12.65	0.02	K	3.20	3.10	3.23	0.00	0.00	2018
ΦΛΕΞΟ	FLEXORACK (ΚΟ)	11,720,024	0.54	84.38	0.16	K	7.20	7.75	-7.10	0.89	0.63	---
<b>Διαφοροποιημένες Βιομηχανίες</b>												
<b>3 Τίτλοι-Stocks, ΣΥΝΟΛΟ ΚΛΑΔΟΥ :</b>		<b>592,243,603</b>	<b>2,493.65</b>	<b>4.58</b>								
CENER	CENERGY HOLDINGS (ΚΑ)	190,162,681	---	243.03	0.45	K	1.28	1.30	-1.54	-0.06	-0.03	---
BIO	VIOHALCO SA/NV (ΚΑ)	259,189,761	---	869.58	1.60	K	3.36	3.27	2.76	0.22	0.32	---
ΜΥΤΙΛ	ΜΥΤΙΛΗΝΑΙΟΣ (ΚΟ)	142,891,161	0.97	1,381.04	2.54	K	9.67	9.01	7.27	1.27	1.10	---
<b>Ηλεκτρικά Μέρη &amp; Εξοπλισμός</b>												
<b>0 Τίτλοι-Stocks, ΣΥΝΟΛΟ ΚΛΑΔΟΥ :</b>		<b>22,996,875</b>	<b>36.8</b>	<b>0.07</b>								
ΑΛΚΑΤ	NEXANS ΕΛΛΑΣ (ΚΟ)	22,996,875	1.25	36.80	0.07	A	1.60	1.60	0.00	0.00	0.00	---





Σύμβολο ΟΑΣΗΣ OASHS Code	Χρεόγραφο (1)	Αριθμός Εισηγμένων Χρεογράφων Number of Listed Securities (2)	Όνομαστική Αξία	Χρημ/κή Αξία (εκατ. Ευρώ) Market Capitalisation (Million Euro) (3,4)	% στη Συνολική Χρημ/κή Αξία % in Total Market Capitalisation	Κατηγορία - Category (5)	No Σημείωσης - Note Nr	Τιμή Κλεισίματος Closing Price	Τιμή Κλεισίματος πρ. μήνα Previous Month Closing	% Μεταβολή Μηνός Monthly Price Change	Κέρδη ανά Μετοχή Profits per Share		Έτος χρήσης Fiscal year
											πρ. φόρων Before tax	μετά φόρων after tax	
<b>Εμπορικά Οχήματα και Φορτηγά</b>													
<b>2 Τίτλοι-Stocks, ΣΥΝΟΛΟ ΚΛΑΔΟΥ :</b>		44,585,245		86.51	0.16								
ΕΛΤΚ	ΕΛΤΡΑΚ (ΚΟ)	14,050,971	0.34	32.32	0.06	K	2.30	2.28	0.88	0.40	0.35	---	
ΝΕΩΡΣ	ΝΕΩΡΙΟΝ (ΚΟ)	23,463,874	0.8	2.93	0.01	A	0.125	0.125	0.00	0.00	0.00	---	
ΠΕΤΡΟ	ΠΕΤΡΟΠΟΥΛΟΣ ΠΕΤΡΟΣ (ΚΟ)	7,070,400	0.93	51.26	0.09	K	7.25	7.30	-0.68	0.45	0.33	---	
<b>Μηχανήματα Βιομηχανικού Εξοπλισμού</b>													
<b>2 Τίτλοι-Stocks, ΣΥΝΟΛΟ ΚΛΑΔΟΥ :</b>		365,937,751		43.7	0.08								
ΜΕΒΑ	ΜΕΒΑCO (ΚΟ)	10,500,000	0.95	10.29	0.02	K	0.980	0.995	-1.51	0.00	0.00	2018	
ΦΡΙΓΟ	FRIGOGLOSS (ΚΟ)	355,437,751	0.36	33.41	0.06	E	0.094	0.108	-12.96	0.96	0.29	---	
<b>Υπηρεσίες Μεταφορών</b>													
<b>2 Τίτλοι-Stocks, ΣΥΝΟΛΟ ΚΛΑΔΟΥ :</b>		35,080,000		803.77	1.48								
ΟΛΘ	ΟΛΘ (ΚΟ)	10,080,000	3	286.27	0.53	K	28.40	24.70	14.98	0.00	0.00	2018	
ΟΛΠ	ΟΛΠ (ΚΟ)	25,000,000	2	517.50	0.95	K	20.70	16.84	22.92	0.00	0.00	2018	
<b>Υποστηρικτικές Υπηρεσίες προς Επιχειρήσεις</b>													
<b>4 Τίτλοι-Stocks, ΣΥΝΟΛΟ ΚΛΑΔΟΥ :</b>		67,892,234		34.75	0.06								
ΕΣΥΜΒ	ΕΥΡΟΣΥΜΒΟΥΛΟΙ (ΚΟ)	11,125,110	0.3	1.57	0.00	E	0.141	0.187	-24.60	-0.11	-0.12	---	
ΛΥΚ	INFORM ΛΥΚΟΣ Π. (ΚΟ)	20,578,374	0.62	17.78	0.03	K	0.864	0.810	6.67	-0.01	-0.02	---	
ΝΙΟΥΣ	ΕΙΔΗΣΕΟΦΩΝΙΚΗ ΕΛΛΑΣ (ΚΟ)	27,848,000	0.3	10.53	0.02	K	0.378	0.384	-1.56	0.01	0.01	---	
ΧΑΙΔΕ	ΧΑΪΔΕΜΕΝΟΣ (ΚΟ)	8,340,750	1.16	4.88	0.01	K	0.585	0.492	18.90	0.00	0.00	2018	
<b>Προμηθευτές Βιομηχανίας</b>													
<b>3 Τίτλοι-Stocks, ΣΥΝΟΛΟ ΚΛΑΔΟΥ :</b>		36,252,311		34.15	0.06								
ΒΟΣΥΣ	ΒΟΓΙΑΤΖΟΓΛΟΥ SYSTEMS (ΚΟ)	6,325,000	0.6	14.42	0.03	K	2.28	2.22	2.70	0.23	0.23	---	
ΓΕΒΚΑ	ΓΕΝΙΚΗ ΕΜΠΟΡΙΟΥ (ΚΟ)	24,060,000	0.3	18.17	0.03	K	0.755	0.680	11.03	0.04	0.03	2018	
ΔΙΟΝ	ΔΙΟΝIC (ΚΟ)	5,867,311	0.3	1.56	0.00	E	0.266	0.300	-11.33	-1.00	-0.70	---	
<b>Απόσταξη &amp; Οινοπαραγωγή</b>													
<b>1 Τίτλοι-Stocks, ΣΥΝΟΛΟ ΚΛΑΔΟΥ :</b>		44,737,112		21.46	0.04								
ΚΤΗΛΑ	ΚΤΗΜΑ Κ. ΛΑΖΑΡΙΔΗ (ΚΟ)	18,017,472	0.36	20.72	0.04	K	1.15	0.925	24.32	0.02	0.02	---	
ΜΠΟΚΑ	ΜΠΟΥΤΑΡΗΣ Ι. & ΥΙΟΣ (ΚΑ)	25,179,640	0.6	0.74	0.00	A	0.026	0.026	0.00	-0.01	0.00	---	
ΜΠΟΠΑ	ΜΠΟΥΤΑΡΗΣ Ι. & ΥΙΟΣ (ΠΑ)	1,540,000	0.6			A	0.057	0.057	0.00	-0.01	0.00	---	
<b>Αναψυκτικά</b>													
<b>1 Τίτλοι-Stocks, ΣΥΝΟΛΟ ΚΛΑΔΟΥ :</b>		371,827,229		11,868.73	21.81								
ΕΕΕ	COCA-COLA HBC AG (ΚΟ)	371,827,229	3.7CHF	11,868.73	21.81	K	31.92	30.46	4.79	1.54	1.16	---	
<b>Γεωργία &amp; Αλιεία</b>													
<b>3 Τίτλοι-Stocks, ΣΥΝΟΛΟ ΚΛΑΔΟΥ :</b>		546,639,192		67.06	0.12								
ΚΡΕΚΑ	ΚΡΕΚΑ (ΚΟ)	7,125,216	0.65	0.24	0.00	E	0.034	0.034	0.00	0.00	0.00	2018	
ΝΗΡ	ΝΗΡΕΥΣ (ΚΟ)	294,016,812	0.3	52.04	0.10	K	0.177	0.169	4.73	0.08	0.08	---	
ΣΕΛΟ	ΣΕΛΟΝΤΑ (ΚΟ)	245,497,164	0.3	14.78	0.03	K	0.060	0.059	1.69	-0.03	-0.02	---	
<b>Τρόφιμα</b>													
<b>11 Τίτλοι-Stocks, ΣΥΝΟΛΟ ΚΛΑΔΟΥ :</b>		296,133,659		387.02	0.71								
ΕΒΡΟΦ	ΕΒΡΟΦΑΡΜΑ (ΚΟ)	13,673,200	0.88	11.16	0.02	K	0.816	0.820	-0.49	0.08	0.04	---	
ΕΛΓΕΚ	ΕΛΓΕΚΑ (ΚΟ)	31,734,530	1.6	6.66	0.01	K	0.210	0.182	15.38	0.09	0.08	---	
ΚΑΝΑΚ	ΚΑΝΑΚΗΣ Σ. (ΚΟ)	7,500,000	0.33	32.70	0.06	K	4.36	4.36	0.00	0.00	0.00	2018	
ΚΕΠΕΝ	ΚΕΠΕΝΟΥ ΜΥΛΟΙ (ΚΟ)	6,700,000	0.8	9.05	0.02	K	1.35	1.40	-3.57	0.00	0.00	2018	
ΚΜΟΛ	ΚΑΡΑΜΟΛΕΓΚΟΣ (ΚΟ)	9,742,920	0.4	13.06	0.02	K	1.34	1.35	-0.74	-0.29	-0.25	---	
ΚΡΕΤΑ	ΚΡΕΤΑ ΦΑΡΜ (ΚΟ)	31,543,600	0.42	34.22	0.06	K	1.09	0.832	30.41	0.00	0.01	---	
ΚΡΙ	ΚΡΙ - ΚΡΙ (ΚΟ)	33,065,136	0.38	171.28	0.31	K	5.18	4.80	7.92	0.00	0.00	2018	
ΛΟΥΛΗ	ΛΟΥΛΗ ΜΥΛΟΙ (ΚΟ)	17,120,280	0.94	44.51	0.08	K	2.60	2.46	5.69	0.26	0.16	---	
ΝΙΚΑΣ	ΝΙΚΑΣ (ΚΟ)	119,596,817	0.3	44.49	0.08	E	0.372	0.350	6.29	0.31	0.39	---	
ΠΕΡΣ	ΠΕΡΣΕΥΣ (ΚΟ)	17,240,776	0.37	16.55	0.03	K	0.960	0.990	-3.03	0.00	0.00	2018	
ΣΑΡΑΝ	ΣΑΡΑΝΤΟΠΟΥΛΟΣ ΚΥΛ/ΜΥΛΟΙ (ΚΟ)	4,181,450	0.5	2.78	0.01	K	0.665	0.670	-0.75	-0.03	-0.04	---	
ΧΚΡΑΝ	ΧΑΤΖΗΚΡΑΝΙΩΤΗ Ε. ΥΙΟΙ (ΚΟ)	4,034,950	0.68	0.56	0.00	A	0.140	0.140	0.00	0.00	0.00	---	
<b>Διαρκή Καταναλωτικά Αγαθά</b>													
<b>4 Τίτλοι-Stocks, ΣΥΝΟΛΟ ΚΛΑΔΟΥ :</b>		194,925,534		313.17	0.58								
ΓΕΔ	Γ.Ε. ΔΗΜΗΤΡΙΟΥ (ΚΟ)	77,126,446	0.34	0.96	0.00	E	0.013	0.015	-13.33	-0.04	-0.04	---	
ΕΦΤΖΙ	F.G. EUROPE (ΚΟ)	52,800,154	0.3	30.10	0.06	K	0.570	0.400	42.50	0.00	0.00	---	
ΥΑΛΚΟ	ΥΑΛΚΟ - ΚΩΝΣΤΑΝΤΙΝΟΥ (ΚΑ)	13,191,620	0.62	2.35	0.00	E	0.178	0.178	0.00	-1.33	-1.10	---	
ΦΡΛΚ	FOURLIS ΣΥΜΜΕΤΟΧΩΝ (ΚΟ)	51,807,314	0.91	279.76	0.51	K	5.40	5.05	6.93	0.28	0.20	---	
<b>Επιπλα</b>													
<b>4 Τίτλοι-Stocks, ΣΥΝΟΛΟ ΚΛΑΔΟΥ :</b>		128,770,271		29.93	0.05								
ΒΑΡΓ	ΒΑΡΑΓΚΗΣ (ΚΟ)	4,737,503	0.32	0.23	0.00	E	0.048	0.048	0.00	-0.29	-0.35	---	
ΒΙΟΚΑ	ΒΙΟΚΑΡΠΕΤ (ΚΟ)	23,986,500	1.05	14.39	0.03	K	0.600	0.530	13.21	-0.04	-0.04	---	
ΔΡΟΜΕ	ΔΡΟΜΕΑΣ (ΚΟ)	34,720,000	0.31	11.39	0.02	K	0.328	0.272	20.59	-0.02	-0.03	---	
ΣΑΤΟΚ	ΣΑΤΟ ΑΕ (ΚΟ)	65,326,268	0.53	3.92	0.01	E	0.060	0.030	100.00	-0.06	-0.06	---	
<b>Κατασκευή Κατοικιών</b>													
<b>1 Τίτλοι-Stocks, ΣΥΝΟΛΟ ΚΛΑΔΟΥ :</b>		40,693,350		99.7	0.18								
ΟΛΥΜΠ	ΤΕΧΝΙΚΗ ΟΛΥΜΠΙΑΚΗ (ΚΟ)	40,693,350	5	99.70	0.18	K	2.45	2.00	22.50	-0.44	-0.40	---	



P/E	Προ φόρων before tax	μετα φόνων after tax	Μέρισμα / Προμήρσια 2017 Dividend / Interim	Μέρισμα / Προμήρσια 2017 Dividend / Interim	Μερισματοδόση Dividend Yield (%) <sup>(1)</sup>	Διακυμάνσεις Τιμών Απριλίου Monthly Price in April		Διακυμάνσεις Τιμών από 1/1/2019 Price Range since 1.1.2019		Αξία Συναλλαγών Value of Transactions € <sup>(10)</sup>	Όγκος Συναλλαγών Transactions Volume <sup>(7)</sup> €	Αριθμός Πράξεων Number of Trades	Μηνιαία Ευρωπαϊκή Μεταβλητότητα Monthly Volatility (%)	Securities <sup>(9)</sup>
						Κατώτερη Low	Ανώτερη High	Κατώτερη Low	Ανώτερη High					
<b>Commercial Vehicles &amp; Trucks</b>														
										473,408.13	80,587	496	0.18	: TOTAL OF SECTOR
---	---	---	---	---	---	2.22	2.36	2.12	2.96	53,787.88	23,005	85	0.16	ELTRAK SA (CR)
---	---	---	---	---	---	0.13	0.13	0.13	0.13	0.00	0	0	0.00	NEORION SA (CR)
---	---	---	---	---	---	7.00	7.40	6.46	7.40	419,620.25	57,582	411	0.81	PETROPOULOS PETROS (CR)
<b>Industrial Machinery</b>														
										369,374.01	3,435,606	845	0.94	: TOTAL OF SECTOR
---	---	---	---	---	---	0.97	1.02	0.91	1.03	22,090.14	22,274	72	0.21	MEVACO SA (CR)
---	---	---	---	---	---	0.09	0.12	0.09	0.15	347,283.87	3,413,332	773	0.96	FRIGOGLASS SA (CR)
<b>Transportation Services</b>														
										7,910,702.14	389,342	4,760	1.11	: TOTAL OF SECTOR
---	---	---	0.45	---	1.58	24.30	29.10	23.90	29.10	2,416,241.50	93,130	1,078	0.92	TPA SA (CR)
---	---	---	0.17	---	0.83	16.68	20.70	14.42	20.70	5,494,460.64	296,212	3,682	1.18	P.P.A. S.A. (CR)
<b>Business Support Services</b>														
										122,737.58	206,685	517	0.30	: TOTAL OF SECTOR
---	---	---	---	---	---	0.12	0.20	0.11	0.20	3,582.89	24,831	42	0.22	EUROCONSULTANTS S.A. (CR)
---	---	---	0.10	---	11.57	0.80	0.94	0.74	0.94	72,748.12	82,337	272	0.40	INFORM P. LYKOS SA (CR)
---	---	---	---	---	---	0.89	0.36	0.43	0.33	21,757.67	55,428	89	0.20	NEWSPHONE HELLAS SA (CR)
---	---	---	---	---	---	0.48	0.63	0.44	0.63	24,648.90	44,089	114	0.53	HAIDEMENOS SA (CR)
<b>Industrial Suppliers</b>														
										129,273.29	163,314	493	0.45	: TOTAL OF SECTOR
---	---	---	0.15	---	6.58	2.18	2.44	1.86	2.44	28,442.30	12,795	20	0.20	VOGIATZOGLOU SYSTEMS SA (CR)
---	---	---	0.01	---	1.32	0.68	0.76	0.59	0.76	96,628.20	135,080	356	0.56	GEN. COMMERCIAL & IND. SA (CR)
---	---	---	---	---	---	0.25	0.30	0.25	0.67	4,202.79	15,439	117	0.26	DIONIC SA (CR)
<b>Distillers &amp; Vintners</b>														
										60,137.68	57,458	115	0.13	: TOTAL OF SECTOR
---	---	---	---	---	---	0.91	1.20	0.75	1.20	60,137.68	57,458	115	0.32	KTIMA KOSTAS LAZARIDIS SA (CR)
---	---	---	---	---	---	0.03	0.03	0.03	0.03	0.00	0	0	0.00	J.BOUTARIS & SON HOLD. SA (CB)
---	---	---	---	---	---	0.06	0.06	0.06	0.06	0.00	0	0	0.00	J.BOUTARIS & SON HOLD. (PB)
<b>Soft Drinks</b>														
										14,327,734.42	468,912	2,276	0.13	: TOTAL OF SECTOR
---	---	---	0.54	---	1.69	29.41	32.15	26.81	32.15	14,327,734.42	468,912	2,276	0.13	CC HBC AG (CR)
<b>Farming Fishing &amp; Plantations</b>														
										785,506.49	7,178,877	2,831	1.31	: TOTAL OF SECTOR
---	---	---	---	---	---	0.03	0.04	0.03	0.04	30.14	1,001	5	0.01	KRE.KA SA (CR)
---	---	---	---	---	---	0.17	0.20	0.15	0.20	503,852.43	2,856,801	919	0.97	NIREFS SA (CR)
---	---	---	---	---	---	0.05	0.08	0.03	0.08	281,623.92	4,321,075	1,907	1.76	SELONDA AQUACULTURE SA (CR)
<b>Food Products</b>														
										3,216,841.12	1,172,687	3,091	0.40	: TOTAL OF SECTOR
---	---	---	---	---	---	0.75	0.88	0.61	0.88	105,079.65	131,739	351	0.96	EVROFARMA SA (CR)
---	---	---	---	---	---	0.15	0.24	0.11	0.24	10,148.51	51,449	82	0.16	ELGEKA SA (CR)
---	---	---	---	---	---	4.36	4.42	3.80	4.42	1,354,369.50	310,633	187	4.14	S.KANAKIS SA (CR)
---	---	---	0.03	---	2.07	1.35	1.60	1.26	1.60	10,244.80	7,184	22	0.11	MILLS KEPENOS (CR)
---	---	---	---	---	---	1.19	1.36	1.19	1.70	70,358.45	56,120	93	0.58	KARAMOLEGOS SA (CR)
---	---	---	---	---	---	0.84	1.20	0.60	1.22	198,265.24	192,884	813	0.61	KRETA FARM SA (CR)
---	---	---	0.12	---	2.22	4.74	5.28	4.25	5.28	1,212,983.24	240,604	935	0.73	KRI-KRI S.A. (CR)
---	---	---	---	---	---	2.42	2.68	2.10	2.68	139,171.04	54,190	207	0.32	LOULIS MILLS SA (CR)
---	---	---	---	---	---	0.32	0.44	0.32	0.44	2,593.35	7,055	21	0.01	NIKAS SA (CR)
---	---	---	---	---	---	0.91	1.06	0.91	1.06	105,134.93	108,017	327	0.63	PERSEUS SA (CR)
---	---	---	---	---	---	0.60	0.73	0.57	0.73	8,492.41	12,812	53	0.31	FLOUR MILLS SARANTOPOULOS SA
---	---	---	---	---	---	0.14	0.14	0.14	0.14	0.00	0	0	0.00	CHATZIKRANIOTIS & SONS SA (CR)
<b>Durable Household Products</b>														
										6,191,380.04	1,610,119	3,274	0.83	: TOTAL OF SECTOR
---	---	---	---	---	---	0.01	0.02	0.01	0.03	6,012.09	456,754	266	0.59	G.E. DIMITRIOU (CR)
---	---	---	---	---	---	0.40	0.62	0.34	0.62	3,961.50	7,585	35	0.01	F.G. EUROPE S.A. (CR)
---	---	---	---	---	---	0.18	0.18	0.14	0.18	0.00	0	0	0.00	YALCO - CONSTANTINOU SA (CB)
---	---	---	---	---	---	5.02	5.66	3.78	5.66	6,181,406.45	1,145,780	2,973	2.21	FOURLIS (CR)
<b>Furnishings</b>														
										302,115.73	1,063,190	1,044	0.83	: TOTAL OF SECTOR
---	---	---	---	---	---	0.04	0.05	0.04	0.06	2.21	57	2	0.00	VARANGIS AVEPE S.A. (CR)
---	---	---	---	---	---	0.48	0.61	0.45	0.69	27,556.95	47,225	78	0.20	BIOKARPET S.A.(CR)
---	---	---	---	---	---	0.26	0.35	0.20	0.35	264,693.29	836,803	875	2.41	DROMEAS SA (CR)
---	---	---	---	---	---	0.03	0.07	0.02	0.07	9,863.28	179,105	89	0.27	SATO SA (CR)
<b>Home Construction</b>														
										2,540,582.08	985,718	4,156	2.42	: TOTAL OF SECTOR
---	---	---	---	---	---	2.02	2.88	1.38	2.88	2,540,582.08	985,718	4,156	2.42	TECHNICAL OLYMPIC SA (CR)

Σύμβολο ΟΑΣΗΣ OASIS Code	Χρeογράφo (1)	Αριθμός Εισηγμένων Χρeογράφων Number of Listed Securities (2)	Ονομαστική Αξία	Χρημ/κή Αξία (εκατ. Ευρώ) Market Capitalisation (Million Euro) (3,4)	% στη Συνολική Χρημ/κή Αξία % in Total Market Capitalisation	Κατηγορία - Category (5)	No Σημείωσης - Note Nr	Τιμή Κλεισίματος Closing Price	Τιμή Κλεισίματος πρ. μήνα Previous Month Closing	% Μεταβολή Μηνός Monthly Price Change	Κέρδη ανά Μετοχή Profits per Share		Έτος χρήσης Fiscal year
											πρo φόρων Before tax	μετά φόρων after tax	
<b>Παιχνίδια</b>													
<b>1 Τίτλοι-Stocks, ΣΥΝΟΛΟ ΚΛΑΔΟΥ :</b>		136,059,759		2,204.17	4.05								
	ΜΠΕΛΑ JUMBO (ΚΟ)	136,059,759	0.88	2,204.17	4.05	K	16.20	14.90	8.72	1.27	0.96	---	
<b>Ρουχισμός &amp; Αξεσουάρ</b>													
<b>11 Τίτλοι-Stocks, ΣΥΝΟΛΟ ΚΛΑΔΟΥ :</b>		132,405,161		52.3	0.10								
	ΑΑΑΚ ΤΡΙΑ ΑΛΦΑ (ΚΟ)	766,000	1	2.40	0.00	E	2.80	2.80	0.00	0.00	0.00	2018	
	ΑΑΑΠ ΤΡΙΑ ΑΛΦΑ (ΠΟ)	245,000	1			E	1.06	0.880	20.45	0.00	0.00	2018	
	ΒΑΡΝΗ ΒΑΡΒΑΡΕΣΟΣ (ΚΑ)	6,330,002	0.3	2.11	0.00	E	0.334	0.334	0.00	0.00	0.00	2018	
	ΔΟΥΡΟ ΔΟΥΡΟΣ (ΚΟ)	3,961,300	1.28	0.82	0.00	E	0.206	0.236	-12.71	0.00	0.00	2018	
	ΕΛΒΕ ΕΛΒΕ Α.Β.Ε.Ε. (ΚΟ)	3,307,500	0.46	12.70	0.02	K	3.84	3.66	4.92	0.49	0.18	---	
	ΕΠΙΑΚ ΕΠΙΛΕΚΤΟΣ (ΚΟ)	51,754,364	0.3	7.87	0.01	E	0.152	0.098	55.10	-0.10	-0.11	---	
	ΛΑΝΑΚ ΛΑΝΑΚΑΜ (ΚΟ)	5,939,268	0.62	2.67	0.00	K	0.450	0.454	-0.88	0.00	0.00	2018	
	ΜΙΝ ΜΙΝΕΡΒΑ (ΚΑ)	6,200,000	0.5	1.12	0.00	K	0.180	0.169	6.51	-0.05	-0.05	---	
	ΜΟΥΖΚ ΜΟΥΖΑΚΗΣ (ΚΑ)	32,188,050	1.04	14.03	0.03	K	0.436	0.456	-4.39	-0.01	-0.01	---	
	ΝΑΥΠ ΚΛΩΣ/ΓΙΑ ΝΑΥΠΑΚΤΟΥ (ΚΑ)	11,510,102	0.89	5.57	0.01	K	0.484	0.460	5.22	0.09	0.07	---	
	ΦΙΕΡ ΦΙΕΡΑΤΕΣ (ΚΟ)	10,203,575	0.73	3.00	0.01	K	0.294	0.167	76.05	0.00	0.00	2018	
<b>Είδη Προσωπικής Φροντίδας</b>													
<b>2 Τίτλοι-Stocks, ΣΥΝΟΛΟ ΚΛΑΔΟΥ :</b>		94,995,894		549.05	1.01								
	ΠΑΠ ΠΑΠΟΥΤΣΑΝΗΣ (ΚΟ)	25,118,410	0.61	32.65	0.06	K	1.30	1.29	0.78	0.00	0.00	2018	
	ΣΑΡ ΣΑΡΑΝΤΗΣ ΓΡ. (ΚΟ)	69,877,484	0.78	516.39	0.95	K	7.39	7.04	4.97	1.00	0.83	---	
<b>Καπνός</b>													
<b>1 Τίτλοι-Stocks, ΣΥΝΟΛΟ ΚΛΑΔΟΥ :</b>		2,760,000		717.6	1.32								
	ΚΑΡΕΛ ΚΑΡΕΛΙΑ (ΚΑ)	2,760,000	11.83	717.60	1.32	K	260.00	260.00	0.00	26.00	19.83	---	
<b>Ιατρικές Υπηρεσίες</b>													
<b>2 Τίτλοι-Stocks, ΣΥΝΟΛΟ ΚΛΑΔΟΥ :</b>		556,701,385		627.55	1.15								
	ΑΧΟΝ ΑΧΟΝ ΣΥΜΜΕΤΟΧΩΝ (ΚΟ)	20,255,805	0.3	1.17	0.00	A	0.058	0.058	0.00	0.00	0.00	---	
	ΕΥΡΟΜ ΕΥΡΟΜΕΔΙΣ (ΚΟ)	21,820,410	0.8	9.78	0.02	A	0.448	0.448	0.00	0.00	0.00	---	
	ΙΑΣΩ ΙΑΣΩ (ΚΟ)	122,156,754	0.44	179.57	0.33	K	1.47	1.42	3.52	0.07	0.12	---	
	ΙΑΤΡ ΙΑΤΡΙΚΟ ΑΘΗΝΩΝ (ΚΟ)	86,735,980	0.31	146.58	0.27	K	1.69	1.74	-2.87	0.07	0.03	---	
	ΥΓΕΙΑ ΥΓΕΙΑ (ΚΟ)	305,732,436	0.41	290.45	0.53	A	0.950	0.950	0.00	0.03	-0.01	---	
<b>Ιατρικός Εξοπλισμός</b>													
<b>1 Τίτλοι-Stocks, ΣΥΝΟΛΟ ΚΛΑΔΟΥ :</b>		4,419,616		7.96	0.01								
	ΜΕΝΤΙ ΜΕΔΙΣΟΝ ΕΛΛΑΣ (ΚΟ)	4,419,616	1.58	7.96	0.01	E	1.80	1.42	26.76	0.52	0.40	---	
<b>Φαρμακευτικά Προϊόντα</b>													
<b>1 Τίτλοι-Stocks, ΣΥΝΟΛΟ ΚΛΑΔΟΥ :</b>		51,081,030		11.75	0.02								
	ΛΑΒΙ ΛΑΒΙΦΑΡΜ (ΚΟ)	51,081,030	1	11.75	0.02	E	0.230	0.160	43.75	0.25	0.25	---	
<b>Εξειδικευμένο Λιανικό Εμπόριο</b>													
<b>5 Τίτλοι-Stocks, ΣΥΝΟΛΟ ΚΛΑΔΟΥ :</b>		143,770,269		412.89	0.76								
	ΑΣΚΟ Α.Σ. COMPANY (ΚΟ)	13,126,020	0.56	35.97	0.07	K	2.74	2.58	6.20	0.32	0.23	---	
	ΜΟΤΟ ΜΟΤΟΔΥΝΑΜΙΚΗ (ΚΟ)	11,700,000	0.36	22.52	0.04	K	0.770	0.850	20.50	0.12	0.11	---	
	ΝΑΚΑΣ ΝΑΚΑΣ ΜΟΥΣΙΚΗ (ΚΟ)	6,340,000	0.6	10.78	0.02	K	1.70	1.69	0.59	0.13	0.12	2017	
	ΡΕΒΟΙΛ ΡΕΒΟΙΛΙΑ (ΚΟ)	21,912,599	0.3	14.24	0.03	K	0.650	0.655	-0.76	-0.13	-0.11	2018	
	ΣΦΑ ΣΦΑΚΙΑΝΑΚΗΣ (ΚΟ)	23,743,440	0.3	8.03	0.01	E	0.338	0.272	24.26	-0.49	-0.69	---	
	ΦΦΓΚΡΙ FOLLI-FOLLIE (ΚΟ)	66,948,210	0.3	321.35	0.59	A	4.80	4.80	0.00	3.62	3.24	---	
<b>Τηλεόραση &amp; Ψυχαγωγία</b>													
<b>1 Τίτλοι-Stocks, ΣΥΝΟΛΟ ΚΛΑΔΟΥ :</b>		203,641,044		35.26	0.06								
	ΑΒΕ ΑΥΔΙΟVΙΣUΑΛ (ΚΟ)	102,847,472	0.3	29.21	0.05	K	0.284	0.200	42.00	-0.13	-0.09	---	
	ΤΗΛΕΤ ΤΗΛΕΤΥΠΟΣ (ΚΟ)	100,793,572	0.3	6.05	0.01	A	0.060	0.060	0.00	0.00	0.00	---	
<b>Εκδόσεις</b>													
<b>2 Τίτλοι-Stocks, ΣΥΝΟΛΟ ΚΛΑΔΟΥ :</b>		65,719,655		8.22	0.02								
	ΑΤΕΚ ΑΤΤΙΚΕΣ ΕΚΔΟΣΕΙΣ (ΚΟ)	15,300,000	0.3	3.55	0.01	K	0.232	0.324	-28.40	0.08	0.05	---	
	ΛΙΒΑΝ ΛΙΒΑΝΗ ΕΚΔΟΤ. ΟΡΓ. (ΚΟ)	7,734,375	1	0.44	0.00	E	0.057	0.047	21.28	-0.37	-0.38	---	
	ΝΑΥΤ ΝΑΥΤΕΜΠΟΡΙΚΗ (ΚΟ)	23,935,280	0.3	2.56	0.00	A	0.107	0.107	0.00	0.00	0.00	---	
	ΠΗΓΑΣ ΠΗΓΑΣΟΣ ΕΚΔΟΤΙΚΗ Α.Ε. (ΚΟ)	18,750,000	0.3	1.67	0.00	A	0.089	0.089	0.00	0.00	0.00	---	
<b>Τυχερά Παιχνίδια</b>													
<b>3 Τίτλοι-Stocks, ΣΥΝΟΛΟ ΚΛΑΔΟΥ :</b>		577,085,527		3,150.26	5.79								
	ΙΝΔΟΤ ΙΝΤΡΑΟΤ (ΚΟ)	156,961,721	0.3	65.61	0.12	K	0.418	0.512	-18.36	0.06	-0.04	---	
	ΟΠΑΠ ΟΠΑΠ (ΚΟ)	319,000,000	0.3	3,062.40	5.63	K	9.60	9.20	4.35	0.61	0.41	---	
	ΣΕΝΤΡ ΣΕΝΤΡΙΚ ΣΥΜΜΕΤΟΧΩΝ (ΚΟ)	101,123,806	0.36	22.25	0.04	K	0.220	0.165	33.33	-0.02	-0.13	---	
<b>Ξενοδοχεία</b>													
<b>2 Τίτλοι-Stocks, ΣΥΝΟΛΟ ΚΛΑΔΟΥ :</b>		29,782,750		467.66	0.86								
	ΛΑΜΨΑ ΛΑΜΨΑ (ΚΟ)	21,364,000	1.12	425.14	0.78	K	19.90	18.30	8.74	0.57	0.41	---	
	ΠΡΕΖΤ ΓΕΚΕ (ΚΑ)	8,418,750	0.3	42.51	0.08	K	5.05	5.00	1.00	0.00	0.00	2018	
<b>Ταξίδια &amp; Τουρισμός</b>													
<b>6 Τίτλοι-Stocks, ΣΥΝΟΛΟ ΚΛΑΔΟΥ :</b>		786,709,295		631.23	1.16								
	ΑΝΕΚ ΑΝΕΚ (ΚΟ)	185,373,016	0.3	13.16	0.02	E	0.070	0.058	20.69	0.05	0.04	---	
	ΑΝΕΠ ΑΝΕΚ (ΠΟ '90)	312,163	0.3			E	0.072	0.072	0.00	0.05	0.04	---	

P/E	Προσφών before tax	μεταφών after tax	Μέρισμα / Προμήθεια 2017	Dividend / Interim	Μέρισμα / Προμήθεια 2017	Dividend / Interim	Μερισματοδόση Dividend Yield (%) <sup>(1)</sup>	Διακυμάνσεις Τιμών Απριλίου Monthly Price Range in April		Διακυμάνσεις Τιμών από 1/1/2019 Price Range since 1.1.2019	Αξία Συλλογών Value of Transactions <sup>(2)</sup>	Όγκος συναλλαγών Transactions Volume <sup>(3)</sup>	Αριθμός Πράξεων Number of Trades	Μηνιαία Ευρωπαϊκή Μεταβλητότητα Monthly Marketability (%)	Securities <sup>(4)</sup>
								Κατώτερη Low	Ανώτερη High						
<b>Toys</b>															
											46,996,266.38	3,060,693	10,920	2.25	: TOTAL OF SECTOR
---	---	---	0.36	0.39	2.41	14.66	16.49	12.22	16.49		46,996,266.38	3,060,693	10,920	2.25	JUMBO SA (CR)
<b>Clothing &amp; Accessories</b>															
											245,910.88	503,639	969	0.38	: TOTAL OF SECTOR
---	---	---	---	---	---	2.80	2.80	2.50	3.18		14.00	5	1	0.00	TRIA ALFA SA (CR)
---	---	---	---	---	---	0.88	1.27	0.54	1.27		1,018.39	1,048	9	0.43	TRIA ALFA SA (PR)
---	---	---	---	---	---	0.27	0.33	0.27	0.35		87.67	283	13	0.00	VARVARESSOS SA (CB)
---	---	---	---	---	---	0.15	0.24	0.15	0.24		1,682.89	8,429	52	0.21	DUROS SA (CR)
---	---	---	---	---	---	3.64	4.00	3.14	4.10		48,770.82	12,736	60	0.39	ELVE SA (CR)
---	---	---	---	---	---	0.10	0.19	0.09	0.19		7,272.33	49,650	111	0.10	SELECTED TEXT. IND. ASSOC (CR)
---	---	---	---	---	---	0.44	0.45	0.29	0.47		10,982.40	24,408	62	0.41	LANAKAM SA (CR)
---	---	---	---	---	---	0.17	0.20	0.15	0.20		1,700.75	9,539	9	0.15	MINERVA KNITWEAR SA (CB)
---	---	---	---	---	---	0.43	0.47	0.30	0.54		159,196.26	350,342	501	1.09	EL. D. MOUZAKIS SA (CB)
---	---	---	---	---	---	0.42	0.50	0.40	0.64		9,704.80	20,368	50	0.18	NAFPAKTOS TEXTILE IND. SA (CB)
---	---	---	---	---	---	0.15	0.33	0.15	0.33		5,480.57	26,831	101	0.26	FIERATEX SA (CR)
<b>Personal Products</b>															
											6,729,048.69	1,029,864	4,488	1.08	: TOTAL OF SECTOR
---	---	---	---	---	---	1.26	1.33	0.95	1.33		171,575.48	132,933	568	0.53	PAPOUTSANIS (CR)
---	---	---	0.14	---	1.89	7.02	7.48	6.72	7.52		6,557,473.21	896,931	3,920	1.28	GR. SARANTIS S.A. (CR)
<b>Tobacco</b>															
											142,830.00	553	47	0.02	: TOTAL OF SECTOR
---	---	---	9.20	---	3.54	250.00	276.00	240.00	276.00		142,830.00	553	47	0.02	KARELIA TOBACCO CO. SA (CB)
<b>Health Care Providers</b>															
											7,384,603.06	5,050,007	2,863	0.91	: TOTAL OF SECTOR
---	---	---	---	---	---	0.06	0.06	0.06	0.06		0.00	0	0	0.00	AXON HOLDING SA (CR)
---	---	---	---	---	---	0.45	0.45	0.45	0.45		0.00	0	0	0.00	EUROMEDICA SA (CR)
---	---	---	---	---	---	1.43	1.47	1.18	1.47		6,862,070.97	4,728,293	1,910	3.87	IASO SA (CR)
---	---	---	---	---	---	1.64	1.92	0.96	1.92		461,438.54	257,405	924	0.30	ATHENS MEDICAL CENTER SA (CR)
---	---	---	---	---	---	0.95	0.95	0.95	0.96		61,093.55	64,309	29	0.02	HYGEIA SA (CR)
<b>Medical Equipment</b>															
											28,578.71	16,971	82	0.38	: TOTAL OF SECTOR
---	---	---	---	---	---	1.44	1.90	1.20	1.90		28,578.71	16,971	82	0.38	MEDICON S.A (CR)
<b>Pharmaceuticals</b>															
											92,089.91	445,537	484	0.87	: TOTAL OF SECTOR
---	---	---	---	---	---	0.15	0.24	0.11	0.24		92,089.91	445,537	484	0.87	LAVIPHARM SA (CR)
<b>Specialty Retailers</b>															
											886,140.01	725,399	1,742	0.50	: TOTAL OF SECTOR
---	---	---	---	---	---	2.54	2.82	2.38	2.94		518,723.35	193,016	789	1.47	AS COMPANY SA (CR)
---	---	---	---	---	---	0.63	0.84	0.52	0.84		288,452.62	407,499	647	3.48	MOTODYNAMICS S.A. (CR)
10.3	10.8	---	0.05	2.94	1.50	1.80	1.33	2.00			1,631.10	982	27	0.02	NAKAS MUSIC
---	---	---	---	---	---	0.61	0.71	0.39	0.78		74,271.66	114,542	238	0.52	REVOIL (CR)
---	---	---	---	---	---	0.27	0.34	0.24	0.38		3,061.28	9,360	41	0.04	SFAKIANAKIS SA (CR)
---	---	---	---	---	---	4.80	4.80	4.80	4.80		0.00	0	0	0.00	FOLLI FOLLIE (CR)
<b>Broadcasting &amp; Entertainment</b>															
											67,312.41	271,315	309	0.13	: TOTAL OF SECTOR
---	---	---	---	---	---	0.18	0.29	0.17	0.30		67,312.41	271,315	309	0.26	AUDIO VISUAL ENTERPRISES (CR)
---	---	---	---	---	---	0.06	0.06	0.06	0.06		0.00	0	0	0.00	TELETIPOS SA (CR)
<b>Publishing</b>															
											18,264.59	89,981	132	0.14	: TOTAL OF SECTOR
---	---	---	---	---	---	0.20	0.34	0.20	0.51		17,440.78	74,629	116	0.49	ATTICA PUBLICATIONS SA (CR)
---	---	---	---	---	---	0.04	0.07	0.03	0.07		823.81	15,352	16	0.20	LIVANIS SA (CR)
---	---	---	---	---	---	0.11	0.11	0.11	0.11		0.00	0	0	0.00	NAYTEMPORIKI PUBLISHING SA (CR)
---	---	---	---	---	---	0.09	0.09	0.09	0.09		0.00	0	0	0.00	PEGASUS PUBLISHING S.A. (CR)
<b>Gambling</b>															
											117,839,163.28	25,163,775	32,102	4.36	: TOTAL OF SECTOR
---	---	---	---	---	---	0.40	0.58	0.40	0.58		5,664,768.91	11,245,787	8,877	7.16	INTRALOT (CR)
---	---	---	0.40	0.10	4.17	9.10	9.60	7.53	9.60		111,803,148.83	11,977,307	21,999	3.75	OPAP (CR)
---	---	---	---	---	---	0.16	0.22	0.12	0.22		371,245.54	1,940,681	1,226	1.92	CENTRIC HOLDINGS (CR)
<b>Hotels</b>															
											123,573.65	8,409	119	0.03	: TOTAL OF SECTOR
---	---	---	0.20	---	1.01	18.10	20.00	17.40	20.00		110,454.20	5,794	96	0.03	LAMPASA HOTEL SA (CR)
---	---	---	0.28	---	5.54	4.80	5.25	4.78	5.30		13,119.45	2,615	23	0.03	GEKE SA (CB)
<b>Travel &amp; Tourism</b>															
											4,803,839.90	2,293,575	4,326	0.29	: TOTAL OF SECTOR
---	---	---	---	---	---	0.05	0.07	0.04	0.07		91,032.11	1,404,655	1,241	0.76	ANEK LINES SA (CR)
---	---	---	---	---	---	0.06	0.09	0.05	0.09		156.28	2,167	76	0.69	ANEK LINES SA (PR, Issue '90)

Σύμβολο ΟΑΣΗΣ OASHS Code	Χρεόγραφο (1)	Αριθμός Εισηγμένων Χρεογράφων Number of Listed Securities (2)	Όνομαστική Αξία Χρημ/κή Αξία (Εκατ. Ευρώ) Market Capitalisation (Million Euro) (**)	% στη Συνολική Χρημ/κή Αξία% in Total Market Capitalisation	Κατηγορία - Category (3)	No Σημείωσης - Note Nr	Τιμή Κλεισίματος Closing Price	Τιμή Κλεισίματος πρ. μήνα Previous Month Closing Price	% Μεταβολή Μηνός % Monthly Price Change	Κέρδη ανά Μετοχή Profits per Share		Έτος χρήσης Fiscal year
										πρ φόρων Before tax	μετά φόρων after tax	
<b>Ταξίδια &amp; Τουρισμός (Συνέχεια)</b>												
ΑΝΕΠΟ	ΑΝΕΚ (ΠΟ '96)	2,969,713	0.3			E	0.084	0.070	20.00	0.05	0.04	---
ΑΤΤΙΚΑ	ΑΤΤΙΚΑ ΣΥΜΜΕΤΟΧΩΝ (ΚΟ)	215,805,843	0.3	287.02	0.53	K	1.33	1.32	0.76	0.01	0.01	---
ΚΥΡΙΟ	ΚΥΡΙΑΚΟΥΛΗΣ (ΚΟ)	7,595,160	0.6	7.82	0.01	K	1.03	0.940	9.57	0.10	0.07	---
ΜΙΝΟΑ	ΜΙΝΩΙΚΕΣ ΓΡΑΜΜΕΣ ΑΝΕ (ΚΟ)	106,980,050	2.25	0.00	0.00	A	0.000	2.40	---	0.04	0.04	---
ΝΕΛ	ΝΕΛ (ΚΟ)	255,459,600	0.3	17.88	0.03	A	0.070	0.070	0.00	0.00	0.00	---
ΟΤΟΕΛ	ΑΥΤΟHELLAS (ΚΟ)	12,213,750	0.32	305.34	0.56	K	25.00	21.60	15.74	3.39	2.59	---
<b>Υπηρεσίες Ηλεκτρονικών Υπολογιστών</b>												
<b>5 Τίτλοι-Stocks, ΣΥΝΟΛΟ ΚΛΑΔΟΥ :</b>		<b>86,497,054</b>		<b>258.85</b>	<b>0.48</b>							
ΑΓΚΡΙ	ΑΛΦΑ ΓΚΡΙΣΙΝ Α.Ε. (ΚΟ)	14,870,100	0.3	0.21	0.00	A	0.014	0.014	0.00	0.00	0.00	---
ΒΥΤΕ	ΒΥΤΕ COMPUTER (ΚΟ)	15,816,009	0.3	11.39	0.02	K	0.720	0.610	18.03	-0.03	-0.03	---
ΚΟΥΑΛ	QUALITY & RELIABILITY (ΚΟ)	27,345,120	0.47	5.88	0.01	K	0.215	0.209	2.87	0.00	0.00	---
ΚΟΥΣ	QUEST ΣΥΜΜΕΤΟΧΩΝ (ΚΟ)	11,913,632	0.3	207.89	0.38	K	17.45	14.60	19.52	1.27	0.50	---
ΛΟΓΟΣ	LOGISMOS (ΚΟ)	4,740,000	0.86	2.18	0.00	K	0.460	0.460	0.00	0.00	0.00	2018
ΠΡΟΦ	PROFILE (ΚΟ)	11,812,193	0.47	31.30	0.06	K	2.65	2.10	26.19	0.12	0.09	---
<b>Διαδίκτυο</b>												
<b>1 Τίτλοι-Stocks, ΣΥΝΟΛΟ ΚΛΑΔΟΥ :</b>		<b>172,577,414</b>		<b>24.16</b>	<b>0.04</b>							
ΦΟΡΘ	FORTHNET (ΚΟ)	172,577,414	0.3	24.16	0.04	E	0.140	0.153	-8.50	-0.20	-0.18	---
<b>Λογισμικό</b>												
<b>2 Τίτλοι-Stocks, ΣΥΝΟΛΟ ΚΛΑΔΟΥ :</b>		<b>20,643,132</b>		<b>66.77</b>	<b>0.12</b>							
ΙΛΥΔΑ	ΙΛΥΔΑ (ΚΟ)	8,226,132	0.9	2.20	0.00	K	0.268	0.206	30.10	0.04	0.03	---
ΜΛΣ	MLS ΠΑΝΡΟΦΟΡΙΚΗ (ΚΟ)	12,417,000	0.31	64.57	0.12	K	5.20	5.28	-1.52	0.00	0.00	2018
<b>Υλικό Υπολογιστών</b>												
<b>2 Τίτλοι-Stocks, ΣΥΝΟΛΟ ΚΛΑΔΟΥ :</b>		<b>43,216,365</b>		<b>96.01</b>	<b>0.18</b>							
ΙΝΤΕΤ	ΙΝΤΕΡΤΕΚ (ΚΟ)	11,233,200	1.46	3.20	0.01	K	0.570	0.242	17.77	0.00	0.00	---
ΠΛΑΙΣ	ΠΛΑΙΣΙΟ COMPUTERS (ΚΟ)	22,075,665	0.33	90.51	0.17	K	4.10	4.15	-1.20	0.33	0.22	---
ΣΠΙ	CRΠ (ΚΟ)	9,907,500	0.3	2.30	0.00	K	0.232	0.236	-1.69	0.00	0.00	2018
<b>Ηλεκτρονικός Εξοπλισμός Γραφείων</b>												
<b>1 Τίτλοι-Stocks, ΣΥΝΟΛΟ ΚΛΑΔΟΥ :</b>		<b>8,298,467</b>		<b>7.47</b>	<b>0.01</b>							
ΙΝΤΕΚ	ΙΝΤΕΑΛ ΟΜΙΛΟΣ (ΚΟ)	8,298,467	0.4	7.47	0.01	K	0.900	0.910	-1.10	-0.07	-0.07	---
<b>Αεροπορικές Εταιρείες</b>												
<b>1 Τίτλοι-Stocks, ΣΥΝΟΛΟ ΚΛΑΔΟΥ :</b>		<b>71,417,100</b>		<b>602.05</b>	<b>1.11</b>							
ΑΡΑΙΓ	ΑΕΡΟΠΟΡΙΑ ΑΙΓΑΙΟΥ (ΚΟ)	71,417,100	0.65	602.05	1.11	K	8.43	8.27	1.93	1.20	0.85	---
<b>Εναλλακτικός Ηλεκτρισμός</b>												
<b>2 Τίτλοι-Stocks, ΣΥΝΟΛΟ ΚΛΑΔΟΥ :</b>		<b>196,585,936</b>		<b>968.33</b>	<b>1.78</b>							
ΑΝΕΜΟ	ΕΛ.ΤΕΧ. ΑΝΕΜΟΣ Α.Ε. (ΚΟ)	82,667,000	0.3	177.73	0.33	K	2.15	2.00	7.50	0.16	0.12	---
ΤΕΝΕΡΓ	ΤΕΡΝΑ ΕΝΕΡΓΕΙΑΚΗ (ΚΟ)	113,918,936	0.3	790.60	1.45	K	6.94	6.45	7.60	0.52	0.34	---
<b>Διαπραγματεύσιμα Αμοιβαία Κεφάλαια</b>												
<b>1 Τίτλοι-Stocks, ΣΥΝΟΛΟ ΚΛΑΔΟΥ :</b>		<b>642,382</b>		<b>0.00</b>	<b>0.00</b>							
ΑΔΑΚ	ALPHA ETF FTSE Athex Large Cap	642,382	---	0.00	0.00	ΔΑΚ	20.03	18.65	7.40	0.00	0.00	---
<b>Διαφοροποιημένες Ε.Ε.Α.Π.</b>												
<b>1 Τίτλοι-Stocks, ΣΥΝΟΛΟ ΚΛΑΔΟΥ :</b>		<b>10,500,000</b>		<b>68.78</b>	<b>0.13</b>							
ΙΝΤΕΡΚ	INTERCONTINENTAL (ΚΟ)	10,500,000	4	68.78	0.13	K	6.55	6.00	9.17	0.33	0.26	---
		<b>16,473,956,958</b>		<b>54,416.16</b>	<b>100.00</b>							

P/E	Προ φόρων before tax	Μετα φόρων after tax	Μέρισμα / Προμήρσια 2017 Dividend / Interim	Μέρισμα / Προμήρσια 2017 Dividend / Interim	Μερισματοδόση Dividend Yield (%) (1)	Διακυμάνσεις Τιμών Απριλίου Monthly Price Range		Διακυμάνσεις Τιμών από 1/1/2019 Price Range since 1.1.2019		Αξία Συνολλικών Value of Transactions (%) (10)	Όγκος συναλλαγών Transactions Volume (7)	Αριθμός Πράξεων Number of Trades	Μηνιαία Ευρωπαϊκή Μεταβλητότητα Monthly Volatility (%)	Securities (8)
						Κατώτερη Low	Ανώτερη High	Κατώτερη Low	Ανώτερη High					
<i>(Continued)</i>														
<b>Travel &amp; Tourism</b>														
---	---	---	---	---	---	0.06	0.08	0.06	0.08	916.02	11,509	99	0.39	ANEK LINES SA (PR, Issue '96)
---	---	---	---	---	---	1.27	1.40	1.15	1.42	198,119.17	148,580	523	0.07	ATTICA HOLDINGS (CR)
---	---	0.03	---	2.56	0.92	1.22	0.81	1.22	157,629.08	155,218	348	2.04	KIRIAKOULIS SHIPPING SA (CR)	
---	---	---	---	---	---	2.40	2.42	1.80	2.42	1,050,160.84	437,567	823	0.41	MINOAN LINES SA (CR)
---	---	---	---	---	---	0.07	0.07	0.07	0.07	0.00	0	0	0.00	NEL SA (CR)
---	---	1.10	---	4.40	21.60	26.20	21.00	26.20	3,305,826.40	133,879	1,216	1.10	AUTOHELLAS SA (CR)	
<b>Computer Services</b>														
										5,161,140.58	1,537,657	4,440	1.78	: TOTAL OF SECTOR
---	---	---	---	---	---	0.01	0.01	0.01	0.01	0.00	0	0	0.00	ALPHA GRISSIN S.A. (CR)
---	---	---	---	---	---	0.60	0.86	0.49	0.86	55,816.37	75,081	405	0.47	BYTE COMPUTER SA (CR)
---	---	---	---	---	---	0.19	0.23	0.18	0.25	129,981.67	638,984	955	2.34	QUALITY & RELIABILITY SA (CR)
---	---	---	---	---	---	14.50	17.90	12.80	17.90	3,631,699.60	219,447	1,233	1.84	QUEST HOLDINGS (CR)
---	---	---	---	---	---	0.46	0.46	0.39	0.51	0.00	0	0	0.00	LOGISMOS S.A. (CR)
---	---	---	---	---	---	1.87	2.72	1.21	2.72	1,343,642.94	604,145	1,847	5.11	PROFILE SA (CR)
<b>Internet</b>														
										7,293.72	48,209	104	0.03	: TOTAL OF SECTOR
---	---	---	---	---	---	0.13	0.19	0.09	0.19	7,293.72	48,209	104	0.03	Forthnet (CR)
<b>Software</b>														
										853,648.80	243,823	705	1.18	: TOTAL OF SECTOR
---	---	---	---	---	---	0.20	0.29	0.18	0.29	20,224.10	81,534	143	0.99	ILYDA S.A. (CR)
---	---	---	---	---	---	5.04	5.32	4.60	5.32	833,424.70	162,289	562	1.31	MLS MULTIMEDIA SA (CR)
<b>Computer Hardware</b>														
										732,324.66	199,480	1,262	0.46	: TOTAL OF SECTOR
---	---	---	---	---	---	0.48	0.58	0.40	0.58	9,454.55	18,184	57	0.16	INTERTECH SA (CR)
---	---	0.07	---	1.71	3.91	4.29	3.74	4.36	721,992.74	177,617	1,192	0.80	PLAISIO COMPUTERS SA (CR)	
17.4	48.7	---	---	---	---	0.21	0.26	0.19	0.26	877.37	3,679	13	0.04	CPI SA (CR)
<b>Electronic Office Equipment</b>														
										2,167.30	2,541	68	0.03	: TOTAL OF SECTOR
---	---	---	---	---	---	0.80	0.98	0.72	0.98	2,167.30	2,541	68	0.03	IDEAL GROUP SA (CR)
<b>Airlines</b>														
										9,490,647.93	1,139,939	6,141	1.60	: TOTAL OF SECTOR
---	---	0.55	---	6.52	8.01	8.62	6.97	8.62	9,490,647.93	1,139,939	6,141	1.60	AEGEAN AIRLINES (CR)	
<b>Alternative Electricity</b>														
										19,013,174.02	3,289,135	8,940	1.67	: TOTAL OF SECTOR
---	---	---	---	---	---	2.00	2.28	1.48	2.28	1,383,233.17	653,926	816	0.79	ELTECH ANEMOS S.A. (CR)
---	---	0.04	---	---	---	6.40	7.04	5.30	7.04	17,629,940.85	2,635,209	8,124	2.31	TERNA ENERGY (CR)
<b>ETF</b>														
										195,088.16	9,955	42	1.55	: TOTAL OF SECTOR
---	---	---	---	---	---	19.15	20.16	15.86	20.16	195,088.16	9,955	42	1.55	ALPHA ETF FTSE Athex Large Cap
<b>Diversified REITs</b>														
										74,967.50	11,844	92	0.11	: TOTAL OF SECTOR
---	---	0.31	---	4.73	5.80	6.65	5.50	6.65	74,967.50	11,844	92	0.11	INTERCONTINENTAL (CR)	
										1,098,672,521.94	550,729,200	486,920	3.34	

## ΕΠΕΞΗΓΗΣΗ ΠΙΝΑΚΩΝ EXPLANATION OF TABLES

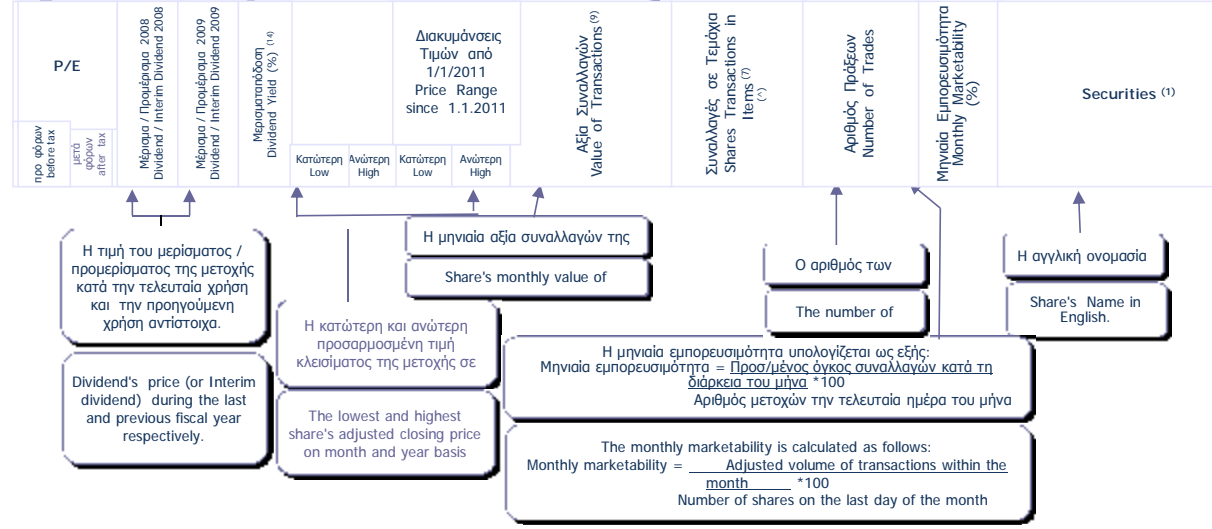
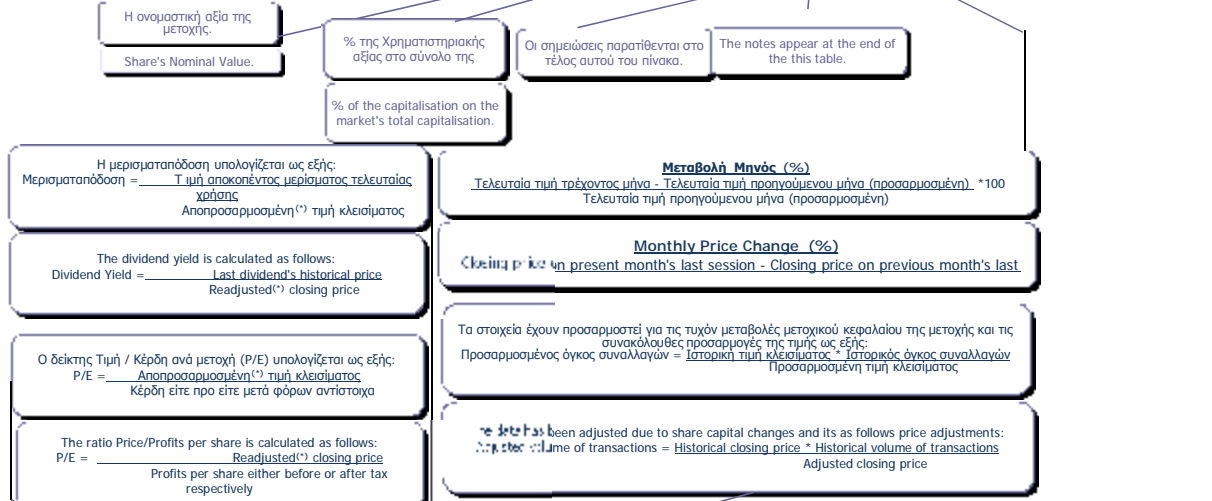
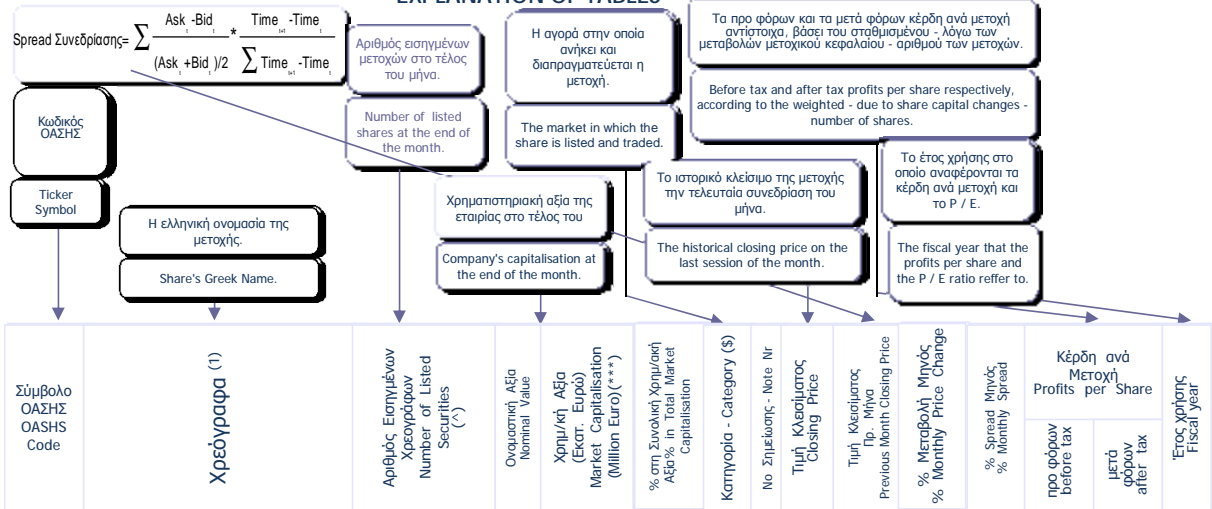

(7) Προσαρμοσμένη τιμή = Ιστορική τιμή κλεισίματος \* Συντελεστής προσαρμογής - Adjusted price = Historical closing price \* Adjustment co-efficient  
 Αποπροσαρμοσμένη τιμή = Ιστορική τιμή κλεισίματος \* (1 / Συντελεστής προσαρμογής) - Readjusted price = Historical closing price \* (1 / Adjustment co-efficient)  
 Όπου : Συντελεστής προσαρμογής = Προσαρμοσμένη τιμή κλεισίματος / Ιστορική τιμή κλεισίματος / Ημερήσια πραγματοποίηση της μεταβολής μετοχικού κεφαλαίου -  
 Where: Adjustment co-efficient = Adjusted closing price / Historical closing price on the day of the share capital change realisation

Αρχής γενομένης του Μηνιαίου Στατιστικού Δελτίου του Ιανουαρίου 2002 για την προσαρμογή των τιμών των μετοχών στις περιπτώσεις εταιρικών πράξεων χρησιμοποιείται η μεθοδολογία του Σταθερού Συντελεστή σύμφωνα με την οποία οι ιστορικές τιμές, προγενέστερων της ημερομηνίας αποκοπής δικαιωμάτων εταιρικής πράξης, πολλαπλασιάζονται με τον σταθερό συντελεστή προσαρμογής όπως αυτός προκύπτει κατά την ημερομηνία αποκοπής. - Adjustments made to share prices following a corporate action, are made through the use of a fixed co-efficient method, whereby prices of the share, during the period prior to the corporate action, are multiplied by the co-efficient.

## ΣΗΜΕΙΩΣΕΙΣ ΜΕΤΟΧΩΝ - STOKS NOTES

1	Συντμήσεις - Abbreviations: Κ = Κοινές = Com. = Common., Πρ. = Προνομιούχες = Pref. = Preferred., Ον. = Ονομαστικές = Reg. = Registered., Αν. = Ανώνυμες = Bear. = Bearer.	***	Τα στοιχεία αφορούν σε σύνολα εταιριών και όχι σε επιμέρους μετοχικές εκδόσεις - Data concern total value of the companies. Επίσης, για τις εταιρίες ΜΟΤΟΔΥΜΑΝΙΚΗ Α.Ε και ΙΝΤΕΡΤΕΚ Α.Ε η χρηματιστηριακή αξία αναφέρεται στον νέο αριθμό μετοχών - Also MOTODYNAMICS S.A and INTERTECH S.A the market value refers to the new number of stocks.
14	Η Μερισμααπόδοση προκύπτει από το τελευταίο αποκοπέν μέρισμα (και όχι από τυχόν προμέρισμα) - The Dividend Yield results from the last distributed dividend (and not from any interim dividend).	**	Το P/E είναι μεγαλύτερο από 100. - P/E is higher than 100.
\$	Κ= ΚΥΡΙΑ ΑΓΟΡΑ - MAIN MARKET, Χ=ΚΑΤΗΓΟΡΙΑ ΧΑΜΗΛΗΣ ΔΙΑΣΠΟΡΑΣ - LOW DISPERSION, Ε= ΚΑΤΗΓΟΡΙΑ ΕΠΙΤΗΡΗΣΗΣ - SURVEILLANCE, Δ= ΠΡΟΣ ΔΙΑΓΡΑΦΗ - UNDER DELETION, Α= ΚΑΤΑΣΤΑΣΗ ΑΝΑΣΤΟΛΗΣ - SUSPENSION STAUS - Δ = ΔΙΑΠΡΑΓΜΑΤΕΥΣΙΜΑ ΑΜΟΙΒΑΙΑ ΚΕΦΑΛΑΙΑ - EXCHANGE TRADED FUNDS, W=ΤΙΤΛΟΙ ΠΑΡΑΣΤΑΤΙΚΟΙ - WARRANTS	9	Στην αξία συναλλαγών των μετοχών συμπεριλαμβάνεται και η αξία των δικαιωμάτων, ενώ στα τεμάχια όχι. - The value of stocks' transactions also includes the rights' transactions while the volume of transactions are not include them.
(*)	Στην περίπτωση του Δ.Α.Κ ο όρος μερίδια αντικαθιστά τον όρο χρεόγραφα - In the case of ETFs the term "Units" replaces the term securities.	10	Στην Αξία Συναλλαγών των Μετοχών περιλαμβάνονται όλοι οι τύποι Πακέτων - All Blocks Methods' Transactions Value are included.

ΣΤΑΘΜΙΣΜΕΝΟ P/E (μετά φόρων) ΤΩΝ ΕΠΙΜΕΡΟΥΣ ΚΛΑΔΩΝ ΚΑΙ ΣΥΝΟΛΟΥ ΤΗΣ ΑΓΟΡΑΣ  
 SECTORAL AND COMPOSITE WEIGHTED P/E RATIO (after tax) \*

	2018											2019	
	Απρ.	Μάι.	Ιούν.	Ιούλ.	Αύγ.	Σεπ.	Οκτ.	Νοέμ.	Δεκ.	Ιαν.	Φεβ.	Απρ.	
	Apr.	May	Jun.	Jul.	Aug.	Sep	Oct	Nov.	Dec.	Jan.	Feb.	Apr.	
Τράπεζες													Banks
Επενδυτικές Υπηρεσίες													Investment Services
Ασφάλειες Ιδιοκτησίας & Ζημιών													Property & Casualty Insurance
Εμπορικά Οχήματα και Φορτηγά													Commercial Vehicles & Trucks
Μηχανήματα Βιομηχανικού Εξοπλισμού													Industrial Machinery
Προμηθευτές Βιομηχανίας													Industrial Suppliers
Υλικά Συσκευασίας													Containers & Packaging
Υπηρεσίες Μεταφορών													Transportation Services
Υποστηρικτικές Υπηρεσίες προς Επιχειρήσεις													Business Support Services
Εξειδικευμένο Λιανικό Εμπόριο	10.8	10.8	10.8	10.8	10.8	10.8	10.8	10.8	10.8	10.8	10.8	10.8	Specialty Retailers
Κατασκευές													Heavy Construction
Οικοδομικά Υλικά & Εξαρτήματα													Building Materials & Fixtures
Εκδόσεις													Publishing
Καθετοποιημένες Εταιρ. Πετρελαίου & Φυσικού Αερίου													Integrated Oil & Gas
Είδη Προσωπικής Φροντίδας													Personal Products
Καπνός													Tobacco
Παιχνίδια													Toys
Ρουχισμός & Αξεσουάρ													Clothing & Accessories
Μη Σιδηρούχα Μέταλλα													Nonferrous Metals
Ορυχεία													General Mining
Ξενοδοχεία													Hotels
Ταξίδια & Τουρισμός													Travel & Tourism
Τυχερά Παιχνίδια													Gambling
Εξοπλισμός Τηλεπικοινωνιών													Telecommunications Equipment
Ηλεκτρονικός Εξοπλισμός Γραφείων													Electronic Office Equipment
Λογισμικό													Software



ΣΤΑΘΜΙΣΜΕΝΟ P/E (μετά φόρων) ΤΩΝ ΕΠΙΜΕΡΟΥΣ ΚΛΑΔΩΝ ΚΑΙ ΣΥΝΟΛΟΥ ΤΗΣ ΑΓΟΡΑΣ  
SECTORAL AND COMPOSITE WEIGHTED P/E RATIO (after tax) \*

	2018											2019	
	Απρ.	Μάι.	Ιούν.	Ιούλ.	Αύγ.	Σεπ.	Οκτ.	Νοέμ.	Δεκ.	Ιαν.	Φεβ.	Απρ.	
	Apr.	May	Jun.	Jul.	Aug.	Sep	Oct	Nov.	Dec.	Jan.	Feb.	Apr.	
Υλικό Υπολογιστών	48.7	48.7	48.7	48.7	48.7	48.7	48.7	48.7	48.7	48.7	48.7	48.7	Computer Hardware
Υπηρεσίες Ηλεκτρονικών Υπολογιστών													Computer Services
Σταθερή Τηλεφωνία													Fixed Line Telecommunications
Γεωργία & Αλιεία													Farming Fishing & Plantations
Τρόφιμα													Food Products
Ιατρικός Εξοπλισμός													Medical Equipment
Συμβατικός Ηλεκτρισμός													Conventional Electricity
Υδρευση													Water
Βασικά Χημικά													Commodity Chemicals
Εξειδικευμένα Χημικά													Specialty Chemicals
Υπηρεσίες Ακίνητης Περιουσίας													Real Estate Services
Ε.Ε.Α.Π. Βιομηχανικών & Επαγγελματικών Χώρων													Industrial & Office REITs
Εξειδικευμένες Ε.Ε.Α.Π.													Specialty REITs
Αεροπορικές Εταιρείες													Airlines
Εναλλακτικός Ηλεκτρισμός													Alternative Electricity
<b>ΣΥΝΟΛΟ</b>	<b>17.9</b>	<b>17.6</b>	<b>17.9</b>	<b>18.1</b>	<b>18.6</b>	<b>17.6</b>	<b>16.7</b>	<b>17.6</b>	<b>18.0</b>	<b>17.2</b>	<b>17.5</b>	<b>17.4</b>	<b>TOTAL</b>

\* Για τη στάθμιση του P/E λαμβάνεται υπόψη η κεφαλαιοποίηση των εισηγμένων εταιριών σε σχέση με το άθροισμα της κεφαλαιοποίησης του κλάδου. - In the calculation of the weighted composite and sectoral P/E ratio the market value of each listed company, compared to the each market value each sector is taken into consideration. Με βάση την τιμή κλεισίματος στο τέλος του μήνα - Based on the closing price at the end of each month.

**Σημείωση:** Εταιρίες που παρουσίασαν "Ζημιές" ή P/E μεγαλύτερο ή ίσο του 100 δεν λαμβάνονται υπόψη. - Companies with "Losses" as well as with P/E ratio over or equal to 100 points are not taken into consideration.

ΣΤΑΘΜΙΣΜΕΝΗ ΜΕΡΙΣΜΑΤΑΠΟΔΟΣΗ ΤΩΝ ΕΠΙΜΕΡΟΥΣ ΚΛΑΔΩΝ ΚΑΙ ΣΥΝΟΛΟΥ ΤΗΣ ΑΓΟΡΑΣ  
SECTORAL AND COMPOSITE WEIGHTED D.Y. RATIO \*

	2018												2019	
	Απρ. Apr.	Μάι. May	Ιούν. Jun.	Ιούλ. Jul.	Αύγ. Aug.	Σεπ. Sep	Οκτ. Oct	Νοέμ. Nov.	Δεκ. Dec.	Ιαν. Jan.	Φεβ. Feb.	Μάρ. Mar.	Απρ. Apr.	
Τράπεζες	4.5	4.8	4.7	4.6	4.7	4.8	5.4	5.3	5.6	5.1	5.1	4.8	5.1	Banks
Επενδυτικές Υπηρεσίες			1.1	1.1	1.1	1.2	1.3	1.3	1.4	1.4	1.2	1.2	1.1	Investment Services
Εταιρείες Επενδύσεων	3.6	3.9	3.8	3.9	4.0	3.8	3.8	3.8	3.4	3.6	3.4	3.3	3.0	Equity Investment Instruments
Ασφάλειες Ιδιοκτησίας & Ζημιών		3.2	3.5	3.4	3.5	3.3	3.5	3.5	3.5	3.4	3.3	3.2	3.2	Property & Casualty Insurance
Προμηθευτές Βιομηχανίας				4.3	4.2	3.9	4.0	4.3	4.2	4.2	3.9	3.9	3.6	Industrial Suppliers
Υλικά Συσκευασίας			4.7	4.6	4.7	5.0	5.3	5.3	4.8	4.9	4.9	5.2	5.0	Containers & Packaging
Υπηρεσίες Μεταφορών				1.3	1.3	1.3	1.4	1.3	1.4	1.4	1.3	1.3	1.1	Transportation Services
Υποστηρικτικές Υπηρεσίες προς Επιχειρήσεις			11.9	11.5	7.8	7.8	8.6	8.5	8.5	8.3	7.7	7.9	7.6	Business Support Services
Εμπόριο Ενδυμάτων														Apparel Retailers
Εξειδικευμένο Λιανικό Εμπόριο							3.0	3.1	3.5	3.2	3.4	3.0	2.9	Specialty Retailers
Κατασκευές														Heavy Construction
Οικοδομικά Υλικά & Εξαρτήματα		1.7	0.3	0.3	0.4	0.3	0.6	0.6	0.6	0.6	0.6	0.6	0.6	Building Materials & Fixtures
Διωλιστήρια			7.6	7.2	6.4	5.8	6.2	6.4	6.2	6.0	6.1	6.3	5.7	Exploration & Production
Καθετοποιημένες Εταιρ. Πετρελαίου & Φυσικού Αερίου				5.6	5.5	5.3	5.7	5.4	5.4	5.2	5.0	4.7	4.8	Integrated Oil & Gas
Είδη Προσωπικής Φροντίδας		1.9	1.9	2.0	1.9	1.9	2.0	2.0	2.0	1.9	1.9	2.0	1.9	Personal Products
Καπνός				3.3	3.7	3.6	3.6	3.7	3.7	3.7	3.6	3.5	3.5	Tobacco
Παιχνίδια	2.4	2.6	2.6	2.6	2.8	2.8	2.8	2.7	3.1	2.7	2.7	2.6	2.4	Toys
Ορυχεία													7.7	General Mining
Χάλυβας						1.4	1.4	1.5	2.8	2.5	2.2	2.2	1.9	Steel
Ξενοδοχεία			1.5	1.5	1.5	1.5	1.5	1.5	1.5	1.6	1.6	1.5	1.4	Hotels
Ταξίδια & Τουρισμός		4.9	4.6	4.7	5.1	4.8	4.8	4.8	4.9	4.9	4.9	5.0	4.4	Travel & Tourism
Τυχρά Παιχνίδια		4.4	4.1	4.2	4.3	4.4	4.8	4.8	5.3	4.7	4.4	4.4	4.2	Gambling
Υλικά Υπολογιστών		1.7	1.7	1.7	1.7	1.8	1.8	1.8	1.9	1.7	1.7	1.7	1.7	Computer Hardware
Σταθερή Τηλεφωνία			3.3	3.2	3.2	3.3	3.6	3.4	3.7	3.2	3.2	3.0	2.9	Fixed Line Telecommunications
Αναψυκτικά			1.9	1.8	1.8	1.8	2.1	2.1	2.0	1.9	1.8	1.8	1.7	Soft Drinks
Τρόφιμα			1.7	1.7	2.9	2.5	2.6	2.6	2.7	2.6	2.5	2.4	2.2	Food Products

ΣΤΑΘΜΙΣΜΕΝΗ ΜΕΡΙΣΜΑΤΑΠΟΔΟΣΗ ΤΩΝ ΕΠΙΜΕΡΟΥΣ ΚΛΑΔΩΝ ΚΑΙ ΣΥΝΟΛΟΥ ΤΗΣ ΑΓΟΡΑΣ  
SECTORAL AND COMPOSITE WEIGHTED D.Y. RATIO \*

	2018												2019	
	Απρ. Apr.	Μάι. May	Ιούν. Jun.	Ιούλ. Jul.	Αύγ. Aug.	Σεπ. Sep	Οκτ. Oct	Νοέμ. Nov.	Δεκ. Dec.	Ιαν. Jan.	Φεβ. Feb.	Μάρ. Mar.	Απρ. Apr.	
Υδρευση			3.8	3.7	3.9	4.0	4.1	4.2	4.2	4.0	3.9	3.9	3.7	Water
Βασικά Χημικά				2.8	2.7	3.2	3.4	3.4	3.3	2.9	2.9	2.7	2.5	Commodity Chemicals
Εξειδικευμένα Χημικά		2.0	2.0	1.2	1.2	1.3	1.4	1.5	1.6	1.5	1.6	1.6	1.6	Specialty Chemicals
Ε.Ε.Α.Π. Βιομηχανικών & Επαγγελματικών Χώρων	1.8	4.6	4.6	4.6	4.6	4.6	4.6	4.6	4.6	4.5	4.5	4.5	4.5	Industrial & Office REITs
Εξειδικευμένες Ε.Ε.Α.Π.	4.0	3.9	4.2	4.3	4.3	4.6	4.8	4.1	4.4	4.3	3.7	3.4	3.2	Specialty REITs
Διαφοροποιημένες Βιομηχανίες			3.7	3.7	3.7	3.7	4.1	4.2	4.4	3.9	3.5	3.6	3.3	Diversified Industrials
Αεροπορικές Εταιρείες		6.4	6.5	6.8	7.0	7.2	8.2	7.5	7.5	7.2	7.1	6.7	6.5	Airlines
Εναλλακτικός Ηλεκτρισμός														Alternative Electricity
Διαφοροποιημένες Ε.Ε.Α.Π.			6.4	5.8	6.0	5.6	5.9	5.8	5.6	5.3	5.3	5.2	4.7	Diversified REITs
<b>ΣΥΝΟΛΟ</b>	<b>1.0</b>	<b>3.9</b>	<b>3.1</b>	<b>3.1</b>	<b>3.1</b>	<b>3.1</b>	<b>3.4</b>	<b>3.3</b>	<b>3.4</b>	<b>3.2</b>	<b>3.1</b>	<b>3.0</b>	<b>2.9</b>	<b>TOTAL</b>

\* Για τη στάθμιση της D.Y. λαμβάνεται υπόψη η κεφαλαιοποίηση των εισηγμένων εταιριών σε σχέση με το άθροισμα της κεφαλαιοποίησης του κλάδου. - In the calculation of the weighted composite and sectoral D.Y. ratio the market value of each listed company, as compared to the total amount of market value in each sector is taken into consideration. Με βάση την τιμή κλεισίματος στο τέλος του μήνα - Based on the closing price at the end of the month.

Οι 10 Μετοχές με τα μεγαλύτερα και μικρότερα (μετά φόρων) P/Es κατά την 30/04/2019  
10 Stocks with the Highest and Lowest (after tax) P/Es on 30/04/2019 (\*)

ΜΕΤΟΧΗ - SHARE NAME	P/E	ΜΕΤΟΧΗ - SHARE NAME	P/E
CPI (ΚΟ) - CPI SA (CR)	48.68		
ΝΑΚΑΣ ΜΟΥΣΙΚΗ (ΚΟ) - ΝΑΚΑΣ MUSIC	10.76		

\* Εξαιρούνται οι Μετοχές με P/E αρνητικό ή  $\geq 100$  - The Shares, whose P/E is negative or  $\geq 100$  are not Included.

Μετοχές με τις μεγαλύτερες και μικρότερες Μερισματοδόσεις στο Χρηματιστήριο Αθηνών κατά την 30/04/2019  
Stocks with the Highest and Lowest Dividend Yields in the Athex Stock Exchange on 30/04/2019 (\*)

ΜΕΤΟΧΗ - SHARE NAME	Μερισ/δόση Divident Yield (%)	ΜΕΤΟΧΗ - SHARE NAME	Μερισ/ δόση Dividen
ΛΕΒΕΝΤΕΡΗΣ Ν. (ΠΑ) - N. LEVEDERIS SA (PB)	19.10	ΤΙΤΑΝ (ΚΟ) - TITAN CEMENT (CR)	0.27
INFORM ΛΥΚΟΣ Π. (ΚΟ) - INFORM P. LYKOS SA (CR)	11.57	ΤΙΤΑΝ (ΠΟ) - TITAN CEMENT CO. (PR)	0.29
MERMEREN KOMB. A.D. PR. (ΕΛΠ) - MERMEREN KOMB. A.D. PR. (C	7.73	ΟΛΠ (ΚΟ) - P.P.A. S.A. (CR)	0.83
ΒΟΓΙΑΤΖΟΓΛΟΥ SYSTEMS (ΚΟ) - VOGIATZOGLU SYSTEMS SA (CR)	6.58	ΕΙΔΗΣΕΟΦΩΝΙΚΗ ΕΛΛΑΣ (ΚΟ) - NEWSPHONE HELLAS SA (CR)	0.89
ΑΕΡΟΠΟΡΙΑ ΑΙΓΑΙΟΥ (ΚΟ) - AEGEAN AIRLINES (CR)	6.52	ΛΑΜΠΑ (ΚΟ) - LAMPASA HOTEL SA (CR)	1.01
ΜΟΤΟΡ ΟΪΛ (ΚΟ) - MOTOR OIL (CR)	5.72	ΚΟΡΔΕΛΛΟΥ Χ. ΑΦΟΙ (ΚΟ) - KORDELLOS BROS SA (CR)	1.07
ΓΕΚΕ (ΚΑ) - GEKE SA (CB)	5.54	ΕΛΛΗΝ. ΧΡΗΜΑΤΙΣΤΗΡΙΑ-Χ.Α. (ΚΟ) - HELLENIC EXCHANGES-A.S.E. (CR)	1.12
ΕΛΛΑΔΟΣ ΤΡΑΠΕΖΑ (ΚΟ) - BANK OF GREECE (CR)	5.12	ΓΕΝΙΚΗ ΕΜΠΟΡΙΟΥ (ΚΟ) - GEN. COMMERCIAL & IND.SA (CR)	1.32
ΕΥΑΘ (ΚΟ) - THESSALONIKA WATER & SEWERAGE	5.02	ΠΛΑΣΤΙΚΑ ΚΡΗΤΗΣ (ΚΟ) - CRETE PLASTICS SA (CR)	1.40
PAPERPACK (ΚΟ) - PAPERPACK (CR)	5.00	ΟΛΘ (ΚΟ) - ΤΡΑ SA (CR)	1.58

Τα 10 χρεόγραφα με τις μεγαλύτερες και μικρότερες Μεταβολές Τιμής μέσα στο μήνα Απρίλιο 2019  
10 Securities with the Highest and Lowest Price Changes on April 2019 (\*)

ΜΕΤΟΧΗ - SHARE NAME	Μεταβ. Τιμής Pr.Change (%)	ΜΕΤΟΧΗ - SHARE NAME	Μεταβ. Τιμής Pr.Change (%)
SATO AE (ΚΟ) - SATO SA (CR)	100.00	ΑΤΤΙΚΕΣ ΕΚΔΟΣΕΙΣ (ΚΟ) - ATTICA PUBLICATIONS SA (CR)	-28.40
ΦΙΕΡΑΤΕΞ (ΚΟ) - FIERATEX SA (CR)	76.05	ΕΥΡΩΣΥΜΒΟΥΛΟΙ (ΚΟ) - EUROCONSULTANTS S.A. (CR)	-24.60
ΕΠΙΛΕΚΤΟΣ (ΚΟ) - SELECTED TEXT. IND. ASSOC (CR)	55.10	ΑΕΓΕΚ (ΚΟ) - AEGEK (CR)	-20.00
ΠΕΙΡΑΙΩΣ ΤΡΑΠΕΖΑ (ΚΟ) - PIRAEUS BANK (CR)	48.19	ΔΕΗ (ΚΟ) - PPC (CR)	-18.76
ΠΑΪΡΗΣ ΠΛΑΣΤΙΚΩΝ (ΚΟ) - PAIRIS SA (CR)	46.89	ΠΡΟΟΔΕΥΤΙΚΗ (ΚΟ) - PROODEFTIKH SA (CR)	-18.45
LAVIPHARM (ΚΟ) - LAVIPHARM SA (CR)	43.75	ΙΝΤΡΑΛΟΤ (ΚΟ) - INTRALOT (CR)	-18.36
F.G. EUROPE (ΚΟ) - F.G. EUROPE S.A. (CR)	42.50	Γ.Ε. ΔΗΜΗΤΡΙΟΥ (ΚΟ) - G.E. DIMITRIOU (CR)	-13.33
AUDIOVISUAL (ΚΟ) - AUDIO VISUAL ENTERPRISES (CR)	42.00	FRIGOGLOSS (ΚΟ) - FRIGOGLOSS SA (CR)	-12.96
PASAL A.E. (ΚΟ) - PASAL DEVELOPMENT S.A. (CR)	39.74	ΔΟΥΡΟΣ (ΚΟ) - DUROS SA (CR)	-12.71
CENTRIC ΣΥΜΜΕΤΟΧΩΝ (ΚΟ) - CENTRIC HOLDINGS (CR)	33.33	ΠΛΑΣΤΙΚΑ ΘΡΑΚΗΣ (ΚΟ) - THRACE PLASTICS SA (CR)	-11.61

\* Οι Μεταβολές Τιμών έχουν λάβει υπόψη τις αποκοπές Μερισμάτων & Δικαιωμάτων - The Price Changes have considered the Dividen  
Ακόμη, εξαιρούνται οι Μετοχές, που έχουν Μηδενικές Μεταβολές Τιμών - The Stocks whose Price Changes equal to zero are not

Τα 10 χρεόγραφα με την μεγαλύτερη Αξία Συναλλαγών κατά το μήνα Απρίλιο 2019  
10 Securities with the highest Transactions Value on April 2019

ΜΕΤΟΧΗ - SHARE NAME	Αξία Συναλλαγών (Ευρώ) Value of Transactions (Euro)	Συμμετοχή * Participation (%)	Όγκος Συναλλαγών (Ευρώ) Transactions Volume (Euro)	Συμμετοχή * Participation (%)
ΕΘΝΙΚΗ ΤΡΑΠΕΖΑ (ΚΟ) - NATIONAL BANK (CR)	146,000,363.09	13.29	77,510,603	14.07
ΟΤΕ (ΚΟ) - ΟΤΕ (CR)	135,533,995.69	12.34	11,085,829	2.01
ΤΡΑΠΕΖΑ EUROBANK ERGASIAS (ΚΟ) - EUROBANK ERGASIAS (CR)	118,731,262.02	10.81	163,436,707	29.68
ALPHA BANK (ΚΟ) - ALPHA BANK (CR)	114,283,773.82	10.40	80,578,964	14.63
ΟΠΑΠ (ΚΟ) - ΟΡΑΡ (CR)	111,803,148.83	10.18	11,977,307	2.17
ΠΕΙΡΑΙΩΣ ΤΡΑΠΕΖΑ (ΚΟ) - PIRAEUS BANK (CR)	94,887,580.66	8.64	56,832,495	10.32
JUMBO (ΚΟ) - JUMBO SA (CR)	46,996,266.38	4.28	3,060,693	0.56
ΜΟΤΟΡ ΟΪΛ (ΚΟ) - MOTOR OIL (CR)	45,909,229.07	4.18	2,150,580	0.39
ΜΥΤΙΛΗΝΑΙΟΣ (ΚΟ) - MYTILINEOS HOLDINGS (CR)	35,944,598.34	3.27	3,793,880	0.69
ΤΙΤΑΝ (ΚΟ) - ΤΙΤΑΝ CEMENT (CR)	24,678,135.10	2.25	1,301,785	0.24
<b>ΣΥΝΟΛΟ - TOTAL</b>	<b>874,768,353.00</b>	<b>79.62</b>	<b>411,728,843</b>	<b>74.76</b>

\* Επί του Συνόλου των Μετοχών - It refers to the Total of Shares.

Τα 10 Χρεόγραφα με τη μεγαλύτερη εμπορευσιμότητα κατά το μήνα Απρίλιο 2019  
10 Securities with the Highest Marketability on April 2019

ΜΕΤΟΧΗ - SHARE NAME	Εμπορ/τα (%) Marketability	Αξία Συναλλαγών (Ευρώ) Value of Transactions (Euro)	Συμμετοχή * Participation (%)	Όγκος Συναλλαγών (Ευρώ) Transactions Volume (Euro)	Συμμετοχή * Participation (%)
ΠΕΙΡΑΙΩΣ ΤΡΑΠΕΖΑ (ΚΟ) - PIRAEUS BANK (CR)	13.02	94,887,580.66	17.23	56,832,495.00	5.17
ΕΘΝΙΚΗ ΤΡΑΠΕΖΑ (ΚΟ) - NATIONAL BANK (CR)	8.47	146,000,363.09	26.51	77,510,603.00	7.05
ΤΡΑΠΕΖΑ EUROBANK ERGASIAS (ΚΟ) - EUROBANK ERGASIAS (CR)	7.48	118,731,262.02	21.56	163,436,707.00	14.88
INTRALOT (ΚΟ) - INTRALOT (CR)	7.16	5,664,768.91	1.03	11,245,787.00	1.02
INTRACOM HOLDINGS (ΚΟ) - INTRACOM HOLDINGS (CR)	6.33	4,800,785.18	0.87	4,808,476.00	0.44
ΔΕΗ (ΚΟ) - PPC (CR)	5.41	19,331,279.79	3.51	12,542,809.00	1.14
ALPHA BANK (ΚΟ) - ALPHA BANK (CR)	5.22	114,283,773.82	20.75	80,578,964.00	7.33
PROFILE (ΚΟ) - PROFILE SA (CR)	5.11	1,343,642.94	0.24	604,145.00	0.05
ΕΚΤΕΡ (ΚΟ) - ΕΚΤΕΡ SA (CR)	5.01	788,466.28	0.14	563,230.00	0.05
ΕΛΤΟΝ (ΚΟ) - ELTON SA (CR)	4.34	1,825,105.16	0.33	1,159,840.00	0.11
<b>ΣΥΝΟΛΟ - TOTAL</b>	<b>---</b>	<b>507,657,028</b>	<b>92.18</b>	<b>409,283,056.00</b>	<b>37.25</b>

\* Επί του Συνόλου των Μετοχών - It refers to the Total of Shares.

Οι 10 Μεγαλύτερες Εταιρίες με Βάση τη Χρηματιστηριακή τους Αξία κατά την 30/04/2019  
10 Biggest Companies Based on their Market Capitalisation on 30/04/2019

ΕΤΑΙΡΙΕΣ - NAME OF COMPANIES	Χρημ/κή Αξία (Ευρώ) Market Capitalisation (Euro)	Συμμετοχή * Participation (%)
COCA-COLA HBC AG - COCA-COLA HBC AG	11,868,725,149.68	21.81
ΟΤΕ Α.Ε. - HELLENIC TELECOM. ORG.	5,941,648,769.22	10.92
ΟΡΓΑΝΙΣΜΟΣ ΠΡΟΓΝΩΣΤΙΚΩΝ ΑΓΩΝΩΝ ΠΟΔΟΣΦΑΙΡΟΥ Α.Ε. - GREEK ORGANISATION OF FOOTBALL PROGNOSTICS S.A.	3,062,400,000.00	5.63
ΕΛΛΗΝΙΚΑ ΠΕΤΡΕΛΑΙΑ Α.Ε. - HELLENIC PETROLEUM S.A.	2,521,490,276.25	4.63
ΜΟΤΟΡ ΟΪΛ (ΕΛΛΑΣ) ΔΙΥΛΙΣΤΗΡΙΑ ΚΟΡΙΝΘΟΥ ΑΕ - MOTOR OIL (HELLAS) CORINTH REFINERIES SA	2,519,204,965.20	4.63
JUMBO ΑΝΩΝΥΜΗ ΕΜΠΟΡΙΚΗ ΕΤΑΙΡΙΑ - JUMBO S.A.	2,204,168,095.80	4.05
ALPHA ΤΡΑΠΕΖΑ Α.Ε. - ALPHA BANK A.E.	2,133,392,544.54	3.92
ΕΘΝΙΚΗ ΤΡΑΠΕΖΑ ΤΗΣ ΕΛΛΑΔΟΣ Α.Ε. - NATIONAL BANK OF GREECE S.A.	1,787,353,408.96	3.28
ΤΙΤΑΝ ΑΝΩΝΥΜΗ ΕΤΑΙΡΙΑ ΤΣΙΜΕΝΤΩΝ - TITAN CEMENT COMPANY S.A.	1,631,219,540.48	3.00
ΤΡΑΠΕΖΑ EUROBANK ERGASIAS Α.Ε. - EUROBANK ERGASIAS S.A.	1,628,569,079.93	2.99
<b>ΣΥΝΟΛΟ - TOTAL</b>	<b>35,298,171,830.06</b>	<b>64.87</b>

\* Επί του Συνόλου της Χρηματιστηριακής Αξίας των Μετοχών - It refers to the Total Shares' Market Capitalisation.

**ΑΠΟΚΟΠΕΣ ΜΕΡΙΣΜΑΤΩΝ  
DIVIDENDS**

Επωνυμία Μετοχής / Εταιρείας Name of Share / Company	Χρόνια Fiscal Year	Ημερο- Αποκοπής Μερίσματος Ex Dividend Date	Μέρισμα ανά μετοχή (Ευρώ) Dividend per share (Euro)	Συνολική Αξία Πληρωμών (Ευρώ) Total Value of Payments (Euro)
BRIQ PROPERTIES A.E.E.A.Π. (ΚΟ) - BRIQ PROPERTIES REIC (CR)	2018	22/03/2019	0.0550	655,684.21
<b>ΣΥΝΟΛΟ ΜΕΡΙΣΜΑΤΩΝ - TOTAL OF PAID DIVIDENDS :</b>				655,684.21
<b>ΓΕΝΙΚΟ ΣΥΝΟΛΟ ΜΕΡΙΣΜΑΤΩΝ &amp; ΤΟΚΟΜΕΡΙΔΙΩΝ - GRAND TOTAL OF PAID DIVIDENDS &amp; COUPONS :</b>				655,684.21

ΜΕΤΑΒΟΛΕΣ ΜΕΤΟΧΙΚΟΥ ΚΕΦΑΛΑΙΟΥ- SHARE CAPITAL CHANGES

ΜΕΤΟΧΗ NAME OF STOCK	Ημερομηνία Αποκοπής Ex Date	Αριθμός Νέων Δωρεάν Μετοχών Number of New Bonus Shares	Αριθμός Νέων Μετοχών (Με Καταβολή Μετρητών) Number of New Shares (By Rights' Issue)	Τιμή Διάθεσης Ευρώ Issue Price Euro	Αλλαγή Ονομ. Αξίας (Ευρώ) Change of Nominal Value	
					Νέα New	Παλιά Old
ΕΜΠΟΡΙΚΗ ΕΙΣΑΓΩΓΙΚΗ ΑΥΤΟΚΙΝΗΤΩΝ ΔΙΤΡΟΧΩΝ ΚΑΙ ΜΗΧΑΝΩΝ ΘΑΛΑΣΣΗΣ ΑΝΩΝΥΜΗ ΕΜΠΟΡΙΚΗ ΕΤΑΙΡΙΑ (ΚΟ) - CARS MOTORCYCLES AND MARINE ENGINE TRADE AND IMPORT COMPANY S.A (CR)	25/04/2019		3 νέες ΚΟ / 2 παλιές ΚΟ - 3 new CR / 2 old CR	0.56		
ΙΝΤΕΡΤΕΚ Α.Ε. ΔΙΕΘΝΕΙΣ ΤΕΧΝ/ΓΙΕΣ (ΚΟ) - INTERTECH S.A. INTER. TECHNOLOGIES (CR)	30/04/2019	1 νέα ΚΟ / -2 παλιές ΚΟ - 1 new CR / -2 old CR			1.46	0.73

**Σημείωση - Note**

- Forthnet A.E.: Μεταβολή μετοχικού κεφαλαίου λόγω προσθήκης τεμαχίων από ομολογιακό δάνειο στις 08/04/2019. - Forthnet S.A.: Share capital change due to bond conversion on 08/04/2019.

Ημερομηνία Αποκοπή Δικαιώματος Ex Coupon Date for Rights Issue	Αριθμός Μερισματοδοσιών No of Coupons	ΔΙΚΑΙΩΜΑΤΑ ΜΕΤΟΧΩΝ STOCKS RIGHTS	Στοιχεία Τελευταίας Συνεδρίασης του Μήνα Data of Month's Last Session						Συναλλαγές Μηνός σε Τεμάχια Monthly Transactions in Items	Αριθμός Πόρων Μηνός Monthly Nr of Trades	Αξία Συναλλαγών Μηνός (Ευρώ) Monthly Value of Transactions (Euro)										
Τιμές Συναλλαγών Τοις Μετρητοίς (Ευρώ) Transactions' Prices in Cash (Euro)			Κατώτερη Low	Ανώτερη High	Τελευταία Last	Τιμή Τελευταίας Ζήτησεως						Τεμάχια Τελευταίας Ζήτησεως Volume of Last Bid	Τιμή Τελευταίας Προσφοράς Price of Last Offer	Τεμάχια Τελευταίας Προσφοράς Volume of Last Offer							



ΕΙΣΑΓΩΓΕΣ ΝΕΩΝ ΕΤΑΙΡΙΩΝ - LISTING OF NEW COMPANIES

Ημερομηνία Εισαγωγής - Issue Date	Εταιρία - Company	Αγορά - Market
-----------------------------------	-------------------	----------------

### ΕΚΠΟΙΗΣΕΙΣ - FORCED SALES

Ελληνική ονομασία χρεογράφου Αγγλική ονομασία χρεογράφου	Τύπος χρεογράφου Security Type	Τύπος Type	Αξία συναλλαγών (€) Value of transactions	% συνολικής αξίας συναλλαγών % Total trans.value	Όγκος συναλλαγών Volume of transactions	% συνολικού όγκου συναλλαγών % Total trans.volume	Αριθμός πράξεων Number of trades
			0.00		0		0
ΣΥΝΟΛΟ / TOTAL			0.00		0		0

ΑΡΙΘΜΟΣ ΕΙΣΗΓΜΕΝΩΝ ΟΜΟΛΟΓΙΑΚΩΝ ΔΑΝΕΙΩΝ, ΕΤΑΙΡΙΩΝ & ΜΕΤΟΧΙΚΩΝ ΕΚΔΟΣΕΩΝ ΣΤΟ ΤΕΛΟΣ ΤΟΥ ΜΗΝΑ

ETH YEARS	ΧΡΕΟΓΡΑΦΑ - SECURITIES								
	Αριθμός Ομολογιακών Δανείων Number of Bonds *		Κύρια Αγορά Main Market		Επιτήρηση Surveillance		Αναστολή Under Suspension		Δ.Α.Κ. - E.T.F.s
	Εθνικά National	Εταιρικά Corporate	Αριθμός Εταιριών Number of Companies	Αριθμός Εισηγμένων Μετοχών Number of Listed Shares Issues	Αριθμός Εταιριών Number of Companies	Αριθμός Εισηγμένων Μετοχών Number of Listed Shares Issues	Αριθμός Εταιριών Number of Companies	Αριθμός Εισηγμένων Μετοχών Number of Listed Shares Issues	
2018	31	9	135	138	28	31	15	16	
2019 Ιαν. - Jan.	31	9	135	138	28	31	15	16	1
2019 Φεβ - Feb	35	9	135	138	28	31	15	16	1
2019 Μάρ. - Mar.	38	10	135	138	28	31	14	15	1
2019 Απρ. - Apr.	36	10	131	134	28	31	17	18	1

9. Διάγραμμα Αριθμού Εισηγμένων Εταιριών & Μετοχών -  
Number of Listed Companies & Stock Issues Chart



Κυριότεροι ευρωπαϊκοί χρηματιστηριακοί δείκτες (κλείσιμο τέλους περιόδου). Σωρευτικές μεταβολές από 31/12/2012  
Major european stock exchanges indices (closing at the end of period). Cumulative changes since 31/12/2012

ΕΤΟΣ / ΜΗΝΑΣ YEAR / MONTH	HELEX - Greece		BEL20-Βέλγιο		CAC 40-France		DAX-Germany		FTSE MIB - Ιταλία		IBEX 35-Spain		PSI20-Portugal	
	Τιμή στο κλείσιμο	Δ%	Τιμή στο κλείσιμο	Δ%	Τιμή στο κλείσιμο	Δ%	Τιμή στο κλείσιμο	Δ%	Τιμή στο κλείσιμο	Δ%	Τιμή στο κλείσιμο	Δ%	Τιμή στο κλείσιμο	Δ%
2012	907.90		2,475.81		3,641.07		7,612.39		16,273.38		8,167.50		5,655.15	
2013	1,162.68	28.06%	2,923.82	18.10%	4,295.95	17.99%	9,552.16	25.48%	18,967.71	16.56%	9,916.70	21.42%	6,558.85	15.98%
2014	826.18	-9.00%	3,285.26	32.69%	4,272.75	17.35%	9,805.55	28.81%	19,011.96	16.83%	10,279.50	25.86%	4,798.99	-15.14%
2015	631.35	-30.46%	3,700.30	49.46%	4,637.06	27.35%	10,743.01	41.13%	21,418.37	31.62%	9,544.20	16.86%	5,313.17	-6.05%
2016	643.64	-29.11%	3,606.36	45.66%	4,862.31	33.54%	11,481.06	50.82%	19,234.58	18.20%	9,352.10	14.50%	4,679.20	-17.26%
2017	802.37	-11.62%	3,977.88	60.67%	5,312.56	45.91%	12,917.64	69.69%	21,853.34	34.29%	10,043.90	22.97%	5,388.33	-4.72%
2018	613.30	-32.45%	3,243.63	31.01%	4,730.69	29.93%	10,558.96	38.71%	18,324.03	12.60%	8,539.90	4.56%	4,731.47	-16.33%
Jan-19	634.64	-30.10%	3,491.62	41.03%	4,992.72	37.12%	11,173.10	46.78%	19,730.78	21.25%	9,056.70	10.89%	5,129.02	-9.30%
Feb-19	707.51	-22.07%	3,604.48	45.59%	5,240.53	43.93%	11,515.64	51.27%	20,659.46	26.95%	9,277.70	13.59%	5,185.43	-8.31%
Mar-19	721.37	-20.55%	3,658.72	47.78%	5,350.53	46.95%	11,526.04	51.41%	21,286.13	30.80%	9,240.30	13.13%	5,206.61	-7.93%
Apr-19	773.24	-14.83%	3,743.67	51.21%	5,586.41	53.43%	12,344.08	62.16%	21,881.33	34.46%	9,570.60	17.18%	5,390.56	-4.68%

10. Διάγραμμα σωρευτικών μεταβολών  
Cumulative changes chart since

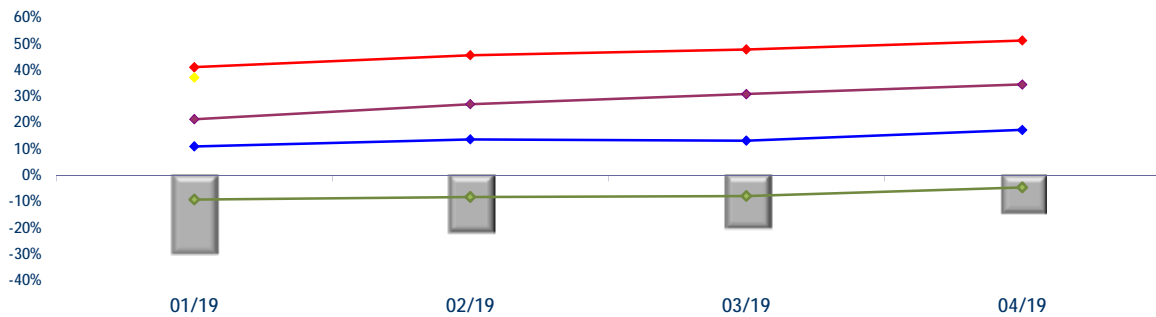

Ανοδικές/Καθοδικές συνεδριάσεις, Μεταβλητότητα και Συντελεστές Συσχέτισης ξένων χρηματιστηριακών δεικτών με Γενικό Δείκτη Posit./Neg. Trading Sessions, Volatility and Correlation Co-Efficients of major foreign indices with the ATHEX Composite Index

Τρίμηνα Quarters	FTSE*100				Συντελεστής Συσχέτισης με Γεν. Δείκτη Correlation with ATHEX Composite Index	ΓΕΝΙΚΟΣ ΔΕΙΚΤΗΣ ΧΡΗΜΑΤΙΣΤΗΡΙΟΥ ΑΘΗΝΩΝ - ATHEX COMPOSITE INDEX				Δ%
	Συνεδριάσεις Trading sessions		Δ%	Μεταβλητότητα (SD) Volatility		Συνεδριάσεις - Trading sessions				
	Ανοδικές Positive	Καθοδικές Negative				Ανοδικές Positive	Κοινά ανοδικές με FTSE*100 Positive trading both for the session and FTSE*100	Καθοδικές Negative	Κοινά καθοδικές με FTSE*100 Negative in common with FTSE*100	
2017:3	32	31	0.82%	0.60%	0.35	34	20	30	18	-8.27%
2017:4	34	29	4.27%	0.48%	-0.02	37	18	26	10	6.19%
2018:1	29	34	-8.21%	0.79%	0.41	28	17	34	22	-2.73%
2018:2	36	23	8.22%	0.78%	0.30	29	20	31	14	-2.94%
2018:3	34	30	-1.66%	0.66%	0.41	30	21	34	21	-8.70%
2018:4	27	41	-10.41%	0.93%	0.38	27	15	40	28	-11.33%
2019:1	35	26	8.19%	0.79%	0.25	42	25	19	9	17.62%
1/4/2019- 30/4/2019	10	10	1.91%	0.44%	0.37	12	6	6	3	7.19%
Τρίμηνα Quarters	DAX				Συντελεστής Συσχέτισης με Γεν. Δείκτη Correlation with ATHEX Composite Index	ΓΕΝΙΚΟΣ ΔΕΙΚΤΗΣ ΧΡΗΜΑΤΙΣΤΗΡΙΟΥ ΑΘΗΝΩΝ - ATHEX COMPOSITE INDEX				Δ%
	Συνεδριάσεις Trading sessions		Δ%	Μεταβλητότητα (SD) Volatility		Συνεδριάσεις - Trading sessions				
	Ανοδικές Positive	Καθοδικές Negative				Ανοδικές Positive	Κοινά ανοδικές με DAX Positive sessions in common with DAX	Καθοδικές Negative	Κοινά καθοδικές με DAX Negative in common with DAX	
2017:3	35	29	4.09%	0.68%	0.30	34	21	30	16	-8.27%
2017:4	30	31	0.69%	0.63%	0.10	37	19	26	15	6.19%
2018:1	32	31	-6.35%	1.06%	0.36	28	18	34	20	-2.73%
2018:2	31	28	1.73%	0.96%	0.41	29	18	31	18	-2.94%
2018:3	37	28	-0.48%	0.77%	0.50	30	23	34	20	-8.70%
2018:4	23	42	-13.78%	1.09%	0.53	27	16	40	32	-11.33%
2019:1	34	27	9.16%	0.94%	0.29	42	25	19	10	17.62%
1/4/2019- 30/4/2019	17	3	7.10%	0.56%	0.47	12	11	6	2	7.19%
Τρίμηνα Quarters	CAC 40				Συντελεστής Συσχέτισης με Γεν. Δείκτη Correlation with ATHEX Composite Index	ΓΕΝΙΚΟΣ ΔΕΙΚΤΗΣ ΧΡΗΜΑΤΙΣΤΗΡΙΟΥ ΑΘΗΝΩΝ - ATHEX COMPOSITE INDEX				Δ%
	Συνεδριάσεις Trading sessions		Δ%	Μεταβλητότητα (SD) Volatility		Συνεδριάσεις - Trading sessions				
	Ανοδικές Positive	Καθοδικές Negative				Ανοδικές Positive	Κοινά ανοδικές με CAC 40 Positive trading both for the session and CAC 40	Καθοδικές Negative	Κοινά καθοδικές με CAC 40 Negative trading both for the session and	
2017:3	35	29	4.08%	0.68%	0.32	34	21	30	16	-8.27%
2017:4	28	35	-0.32%	0.53%	0.02	37	19	26	17	6.19%
2018:1	34	29	-2.73%	0.92%	0.51	28	20	34	20	-2.73%
2018:2	31	29	3.02%	0.76%	0.43	29	17	31	17	-2.94%
2018:3	38	27	3.19%	0.69%	0.45	30	23	34	19	-8.70%
2018:4	25	43	-13.89%	1.10%	0.47	27	16	40	31	-11.33%
2019:1	35	26	13.10%	0.84%	0.42	42	28	19	12	17.62%
1/4/2019- 30/4/2019	15	5	4.41%	0.39%	0.64	12	11	6	4	7.19%
Τρίμηνα Quarters	IBEX 35				Συντελεστής Συσχέτισης με Γεν. Δείκτη X.A. Correlation with ATHEX Composite Index	ΓΕΝΙΚΟΣ ΔΕΙΚΤΗΣ ΧΡΗΜΑΤΙΣΤΗΡΙΟΥ ΑΘΗΝΩΝ - ATHEX COMPOSITE INDEX				Δ%
	Συνεδριάσεις Trading sessions		Δ%	Μεταβλητότητα (SD) Volatility		Συνεδριάσεις - Trading sessions				
	Ανοδικές Positive	Καθοδικές Negative				Ανοδικές Positive	Κοινά ανοδικές με IBEX 35 Positive sessions in common with IBEX 35	Καθοδικές Negative	Κοινά καθοδικές με IBEX 35 Negative in common with IBEX 35	
2017:3	31	33	-0.60%	0.76%	0.30	34	20	30	19	-8.27%
2017:4	26	37	-3.25%	0.90%	0.05	37	16	26	16	6.19%
2018:1	34	29	-4.42%	0.91%	0.53	28	21	34	21	-2.73%
2018:2	34	26	0.23%	0.89%	0.42	29	20	31	17	-2.94%
2018:3	36	29	-2.43%	0.66%	0.36	30	19	34	17	-8.70%
2018:4	29	39	-9.05%	1.05%	0.46	27	17	40	28	-11.33%
2019:1	33	28	8.20%	0.79%	0.34	42	27	19	13	17.62%
1/4/2019- 30/4/2019	14	6	3.57%	0.54%	0.49	12	10	6	4	7.19%

Ανοδικές/Καθοδικές συνεδριάσεις, Μεταβλητότητα και Συντελεστές Συσχέτισης ξένων χρηματιστηριακών δεικτών με Γενικό Δείκτη Posit./Neg. Trading Sessions, Volatility and Correlation Co-Efficients of major foreign indices with the ATHEX Composite index

Τρίμηνα Quarters	BEL-20				Συντελεστής Συσχέτισης με Γεν. Δείκτη Correlation with ATHEX Composite Index	ΓΕΝΙΚΟΣ ΔΕΙΚΤΗΣ ΧΡΗΜΑΤΙΣΤΗΡΙΟΥ ΑΘΗΝΩΝ - ATHEX COMPOSITE INDEX				Δ%
	Συνεδριάσεις Trading sessions		Δ%	Μεταβλητότητα (SD) Volatility		Συνεδριάσεις - Trading sessions				
	Ανοδικές Positive	Καθοδικές Negative				Ανοδικές Positive	Κοινά ανοδικές με BEL-20 Positive sessions in common with BEL-20	Καθοδικές Negative	Κοινά καθοδικές με BEL-20 Negative in common with BEL-20	
2017:3	37	27	5.91%	0.59%	0.22	34	22	30	15	-8.27%
2017:4	32	31	-0.99%	0.45%	0.03	37	20	26	14	6.19%
2018:1	34	29	-3.04%	0.87%	0.50	28	20	34	20	-2.73%
2018:2	28	32	-3.56%	0.73%	0.45	29	17	31	20	-2.94%
2018:3	38	27	-0.35%	0.58%	0.38	30	21	34	17	-8.70%
2018:4	28	40	-12.49%	1.17%	0.46	27	19	40	31	-11.33%
2019:1	36	25	12.80%	0.85%	0.42	42	31	19	14	17.62%
1/4/2019- 30/4/2019	13	7	2.32%	0.74%	0.67	12	10	6	5	7.19%
Τρίμηνα Quarters	AEX				Συντελεστής Συσχέτισης με Γεν. Δείκτη Correlation with ATHEX Composite Index	Γενικός Δείκτης Χ.Α - ATHEX COMPOSITE INDEX				Δ%
	Συνεδριάσεις Trading sessions		Δ%	Μεταβλητότητα (SD) Volatility		Συνεδριάσεις - Trading sessions				
	Ανοδικές Positive	Καθοδικές Negative				Ανοδικές Positive	Κοινά ανοδικές με AEX Positive sessions in common with AEX	Καθοδικές Negative	Κοινά καθοδικές με AEX Negative in common with AEX	
2017:3	33	30	5.90%	0.57%	0.28	34	19	30	15	-8.27%
2017:4	34	29	1.40%	0.48%	0.01	37	20	26	12	6.19%
2018:1	35	28	-2.77%	0.92%	0.41	28	19	34	18	-2.73%
2018:2	37	23	4.18%	0.76%	0.40	29	21	31	15	-2.94%
2018:3	37	28	-0.37%	0.62%	0.47	30	22	34	19	-8.70%
2018:4	32	36	-11.23%	1.09%	0.44	27	19	40	27	-11.33%
2019:1	40	21	12.52%	0.72%	0.34	42	32	19	11	17.62%
1/4/2019- 30/4/2019	13	7	4.12%	0.38%	0.58	12	9	6	3	7.19%
Τρίμηνα Quarters	PSI-20				Συντελεστής Συσχέτισης με Γεν. Δείκτη Correlation with ATHEX Composite Index	ΓΕΝΙΚΟΣ ΔΕΙΚΤΗΣ ΧΡΗΜΑΤΙΣΤΗΡΙΟΥ ΑΘΗΝΩΝ - ATHEX COMPOSITE INDEX				Δ%
	Συνεδριάσεις Trading sessions		Δ%	Μεταβλητότητα (SD) Volatility		Συνεδριάσεις - Trading sessions				
	Ανοδικές Positive	Καθοδικές Negative				Ανοδικές Positive	Κοινά ανοδικές με PSI-20 Positive sessions in common with PSI-20	Καθοδικές Negative	Κοινά καθοδικές με PSI-20 Negative in common with PSI-20	
2017:3	37	27	4.98%	0.65%	0.14	34	22	30	15	-8.27%
2017:4	31	32	-0.39%	0.49%	0.09	37	18	26	13	6.19%
2018:1	31	32	0.32%	0.85%	0.47	28	16	34	19	-2.73%
2018:2	34	26	2.27%	0.93%	0.40	29	19	31	16	-2.94%
2018:3	31	34	-3.06%	0.59%	0.38	30	17	34	20	-8.70%
2018:4	27	41	-11.71%	0.90%	0.51	27	15	40	28	-11.33%
2019:1	39	22	12.04%	0.78%	0.30	42	30	19	10	17.62%
1/4/2019- 30/4/2019	10	10	3.53%	0.58%	0.47	12	7	6	4	7.19%
Τρίμηνα Quarters	FTSE MIB				Συντελεστής Συσχέτισης με Γεν. Δείκτη Correlation with ATHEX Composite Index	ΓΕΝΙΚΟΣ ΔΕΙΚΤΗΣ ΧΡΗΜΑΤΙΣΤΗΡΙΟΥ ΑΘΗΝΩΝ - ATHEX COMPOSITE INDEX				Δ%
	Συνεδριάσεις Trading sessions		Δ%	Μεταβλητότητα (SD) Volatility		Συνεδριάσεις - Trading sessions				
	Ανοδικές Positive	Καθοδικές Negative				Ανοδικές Positive	Κοινά ανοδικές με OBX Positive sessions in common with OBX	Καθοδικές Negative	Κοινά καθοδικές με OBX Negative in common with OBX	
2017:3	37	27	10.26%	0.71%	0.30	34	20	30	13	-8.27%
2017:4	30	33	-3.71%	0.71%	0.05	37	19	26	15	6.19%
2018:1	38	25	2.55%	1.09%	0.50	28	21	34	17	-2.73%
2018:2	34	26	-3.50%	1.29%	0.35	29	18	31	15	-2.94%
2018:3	30	34	-4.23%	1.05%	0.44	30	19	34	23	-8.70%
2018:4	25	41	-11.53%	1.27%	0.43	27	18	40	33	-11.33%
2019:1	39	22	16.17%	0.90%	0.39	42	33	19	13	17.62%
1/4/2019- 30/4/2019	13	7	2.80%	0.47%	0.59	12	9	6	4	7.19%

Ανοδικές/Καθοδικές συνεδριάσεις, Μεταβλητότητα και Συντελεστές Συσχέτισης ξένων χρηματιστηριακών δεικτών με Γενικό Δείκτη Posit./Neg. Trading Sessions, Volatility and Correlation Co-Efficients of major foreign indices with the ATHEX Composite index

Τρίμηνα Quarters	S&P500				Συντελεστής Συσχέτισης με Γεν. Δείκτη Correlation with ATHEX Composite Index	ΓΕΝΙΚΟΣ ΔΕΙΚΤΗΣ ΧΡΗΜΑΤΙΣΤΗΡΙΟΥ ΑΘΗΝΩΝ - ATHEX COMPOSITE INDEX				Δ%
	Συνεδριάσεις Trading sessions		Δ%	Μεταβλητότητα (SD) Volatility		Συνεδριάσεις - Trading sessions				
	Ανοδικές Positive	Καθοδικές Negative				Ανοδικές Positive	Κοινά ανοδικές με S&P500 Positive sessions in common with S&P500	Καθοδικές Negative	Κοινά καθοδικές με S&P500 Negative in common with S&P500	
2017:3	39	23	3.96%	0.44%	0.17	34	22	30	11	-8.27%
2017:4	36	26	6.12%	0.35%	-0.02	37	19	26	9	6.19%
2018:1	34	27	-1.22%	1.23%	0.28	28	20	34	19	-2.73%
2018:2	33	27	2.93%	0.66%	0.16	29	18	31	16	-2.94%
2018:3	36	27	7.20%	0.45%	0.17	30	20	34	16	-8.70%
2018:4	27	40	-13.97%	1.51%	0.26	27	14	40	26	-11.33%
2019:1	35	23	13.07%	0.87%	0.19	42	26	19	10	17.62%
1/4/2019- 30/4/2019	15	5	3.93%	0.41%	0.45	12	10	6	3	7.19%

Τρίμηνα Quarters	DJI				Συντελεστής Συσχέτισης με Γεν. Δείκτη Correlation with ATHEX Composite Index	ΓΕΝΙΚΟΣ ΔΕΙΚΤΗΣ ΧΡΗΜΑΤΙΣΤΗΡΙΟΥ ΑΘΗΝΩΝ - ATHEX COMPOSITE INDEX				Δ%
	Συνεδριάσεις Trading sessions		Δ%	Μεταβλητότητα (SD) Volatility		Συνεδριάσεις - Trading sessions				
	Ανοδικές Positive	Καθοδικές Negative				Ανοδικές Positive	Κοινά ανοδικές με FTSE- 100 Positive sessions in common with DJI	Καθοδικές Negative	Κοινά καθοδικές με DJI Negative in common with DJI	
2017:3	40	22	4.94%	0.40%	0.06	34	20	30	8	-8.27%
2017:4	42	20	10.33%	0.39%	0.02	37	23	26	7	6.19%
2018:1	34	27	-2.49%	1.34%	0.29	28	20	34	19	-2.73%
2018:2	30	30	0.70%	0.74%	0.15	29	14	31	15	-2.94%
2018:3	38	25	9.01%	0.50%	0.13	30	22	34	16	-8.70%
2018:4	31	36	-11.83%	1.52%	0.28	27	14	40	22	-11.33%
2019:1	34	25	11.15%	0.87%	0.20	42	26	19	11	17.62%
1/4/2019- 30/4/2019	12	8	2.56%	0.48%	0.42	12	8	6	4	7.19%

Τρίμηνα Quarters	NIKKEI-225				Συντελεστής Συσχέτισης με Γεν. Δείκτη Correlation with ATHEX Composite Index	ΓΕΝΙΚΟΣ ΔΕΙΚΤΗΣ ΧΡΗΜΑΤΙΣΤΗΡΙΟΥ ΑΘΗΝΩΝ - ATHEX COMPOSITE INDEX				Δ%
	Συνεδριάσεις Trading sessions		Δ%	Μεταβλητότητα (SD) Volatility		Συνεδριάσεις - Trading sessions				
	Ανοδικές Positive	Καθοδικές Negative				Ανοδικές Positive	Κοινά ανοδικές με NIKKEI- 225 Positive sessions in common with NIKKEI-225	Καθοδικές Negative	Κοινά καθοδικές με NIKKEI-225 Negative in common with NIKKEI-225	
2017:3	29	32	1.61%	0.59%	-0.19	34	15	30	15	-8.27%
2017:4	38	22	11.83%	0.72%	0.07	37	21	26	8	6.19%
2018:1	27	31	-7.05%	1.41%	0.04	28	12	34	17	-2.73%
2018:2	34	23	5.41%	0.69%	0.29	29	20	31	14	-2.94%
2018:3	35	27	8.14%	0.83%	0.21	30	21	34	20	-8.70%
2018:4	30	36	-17.02%	1.67%	-0.03	27	14	40	23	-11.33%
2019:1	28	27	8.40%	1.01%	-0.17	42	17	19	5	17.62%
1/4/2019- 30/4/2019	13	6	4.97%	0.61%	0.08	12	8	6	2	7.19%

Τρίμηνα Quarters	HANGSENG				Συντελεστής Συσχέτισης με Γεν. Δείκτη Correlation with ATHEX Composite Index	ΓΕΝΙΚΟΣ ΔΕΙΚΤΗΣ ΧΡΗΜΑΤΙΣΤΗΡΙΟΥ ΑΘΗΝΩΝ - ATHEX COMPOSITE INDEX				Δ%
	Συνεδριάσεις Trading sessions		Δ%	Μεταβλητότητα (SD) Volatility		Συνεδριάσεις - Trading sessions				
	Ανοδικές Positive	Καθοδικές Negative				Ανοδικές Positive	Κοινά ανοδικές με HANGSENG Positive sessions in common with HANGSENG	Καθοδικές Negative	Κοινά καθοδικές με HANGSENG Negative in common with HANGSENG	
2017:3	39	24	6.95%	0.72%	0.24	34	25	30	15	-8.27%
2017:4	35	26	8.58%	0.83%	0.23	37	22	26	11	6.19%
2018:1	37	24	0.58%	1.35%	0.56	28	22	34	19	-2.73%
2018:2	29	28	-3.78%	1.19%	0.19	29	15	31	17	-2.94%
2018:3	30	33	-4.03%	1.04%	0.27	30	17	34	20	-8.70%
2018:4	33	33	-6.99%	1.39%	0.29	27	18	40	23	-11.33%
2019:1	38	20	12.40%	1.00%	0.32	42	27	19	7	17.62%
1/4/2019- 30/4/2019	9	10	2.23%	0.71%	0.38	12	5	6	4	7.19%

Συντελεστής συσχέτισης :  $\rho = \text{covariance}(x,y) / (\text{sd}(x) * \text{sd}(y))$

όπου :

$\text{sd}(x)$ : τυπική απόκλιση του x (π.χ. ο Γενικός Δείκτης) και  $\text{sd}(y)$ : είναι η τυπική απόκλιση του συγκρινόμενου ξένου δείκτη  
 $\text{covariance}$  (συνδιακύμανση) =  $\sum ((x-\mu_x) * (y-\mu_y)) / \text{αριθμός παρατηρήσεων}$

Σημειώνεται πως x=ημερήσια ποσοστιαία μεταβολή

11. Πίνακας συντελεστών συσχέτισης μεταξύ των κυριότερων ξένων χρηματιστηριακών δεικτών (01/04/2019 - 30/04/2019)  
 Table of correlation co-efficients data between the major foreign exchanges indices (01/04/2019 - 30/04/2019)

	ΓΔ	FTSE-100	DAX	CAC-40	IBEX-35	BEL-20	AEX	PSI-20	FTSE MIB	SP-500	DJI	NIKKEI 225	HANGSENG
ΓΔ	1.000												
FTSE-100	0.375	1.000											
DAX	0.467	0.368	1.000										
CAC-40	0.639	0.555	0.794	1.000									
IBEX-35	0.486	0.088	0.607	0.634	1.000								
BEL-20	0.671	0.434	0.470	0.643	0.618	1.000							
AEX	0.576	0.462	0.742	0.763	0.675	0.531	1.000						
PSI-20	0.474	0.339	0.524	0.524	0.345	0.429	0.411	1.000					
FTSE MIB	0.595	0.413	0.591	0.747	0.729	0.735	0.686	0.508	1.000				
SP-500	0.452	0.552	0.442	0.527	0.168	0.330	0.461	0.579	0.480	1.000			
DJI	0.419	0.336	0.586	0.596	0.401	0.540	0.504	0.396	0.553	0.805	1.000		
NIKKEI 225	0.084	0.137	0.348	0.087	0.076	0.236	0.169	0.098	0.002	-0.088	0.158	1.000	
HANGSENG	0.375	0.533	0.456	0.457	0.248	0.515	0.464	0.251	0.572	0.379	0.396	0.288	1.000



12. Διαγράμματα συσχέτισης των κυριότερων ξένων χρηματιστηριακών δεικτών με Γενικό Δείκτη για την περίοδο 30/04/2018-30/04/2019  
 Correlation charts between major foreign exchanges indices with the ATHEX Composite Index for the period 30/04/2018-30/04/2019

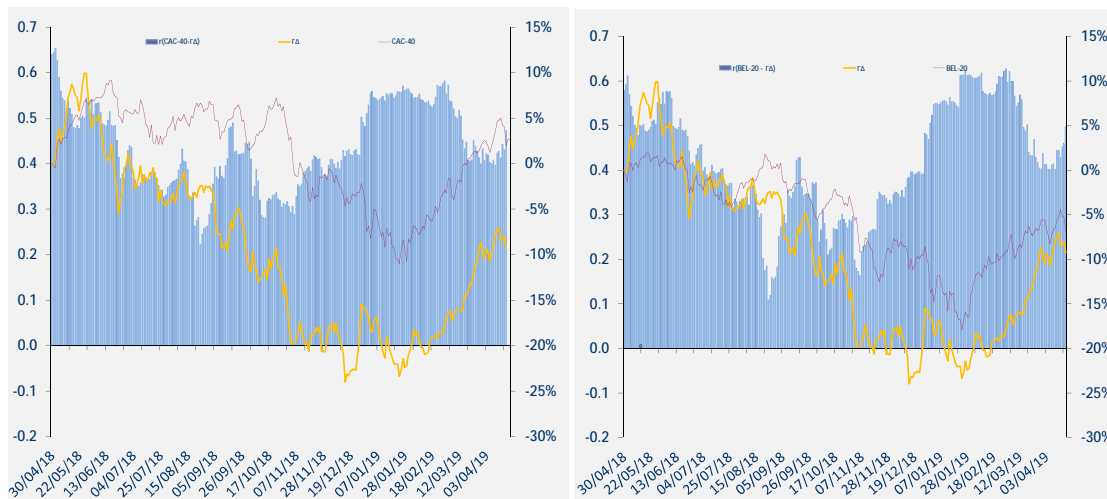
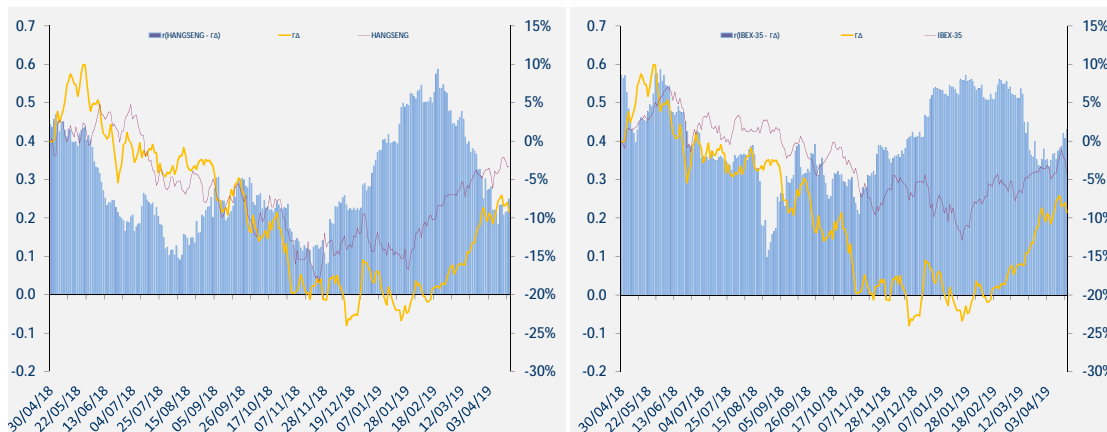
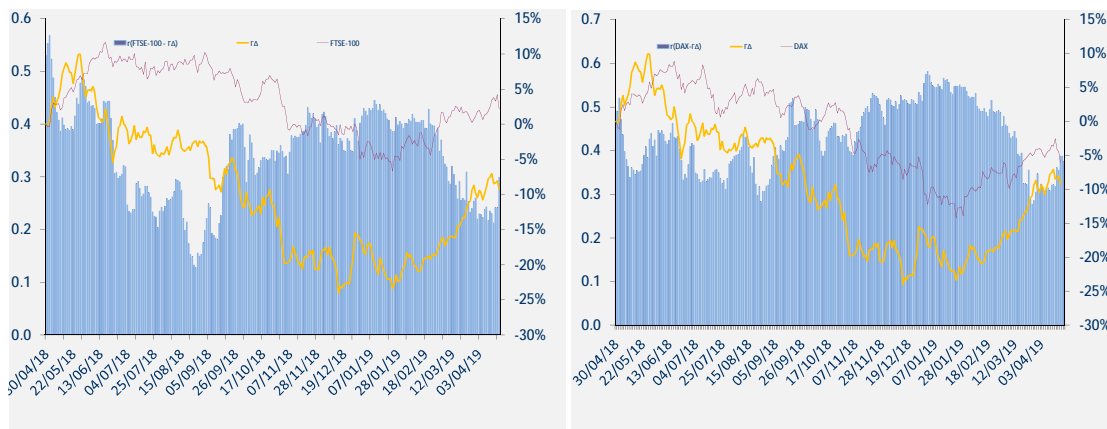

12. Διαγράμματα συσχέτισης των κυριότερων ξένων χρηματιστηριακών δεικτών με Γενικό Δείκτη για την περίοδο 30/04/2018-30/04/2019  
 Correlation charts between major foreign exchanges indices with the ATHEX Composite Index for the period 30/04/2018-30/04/2019

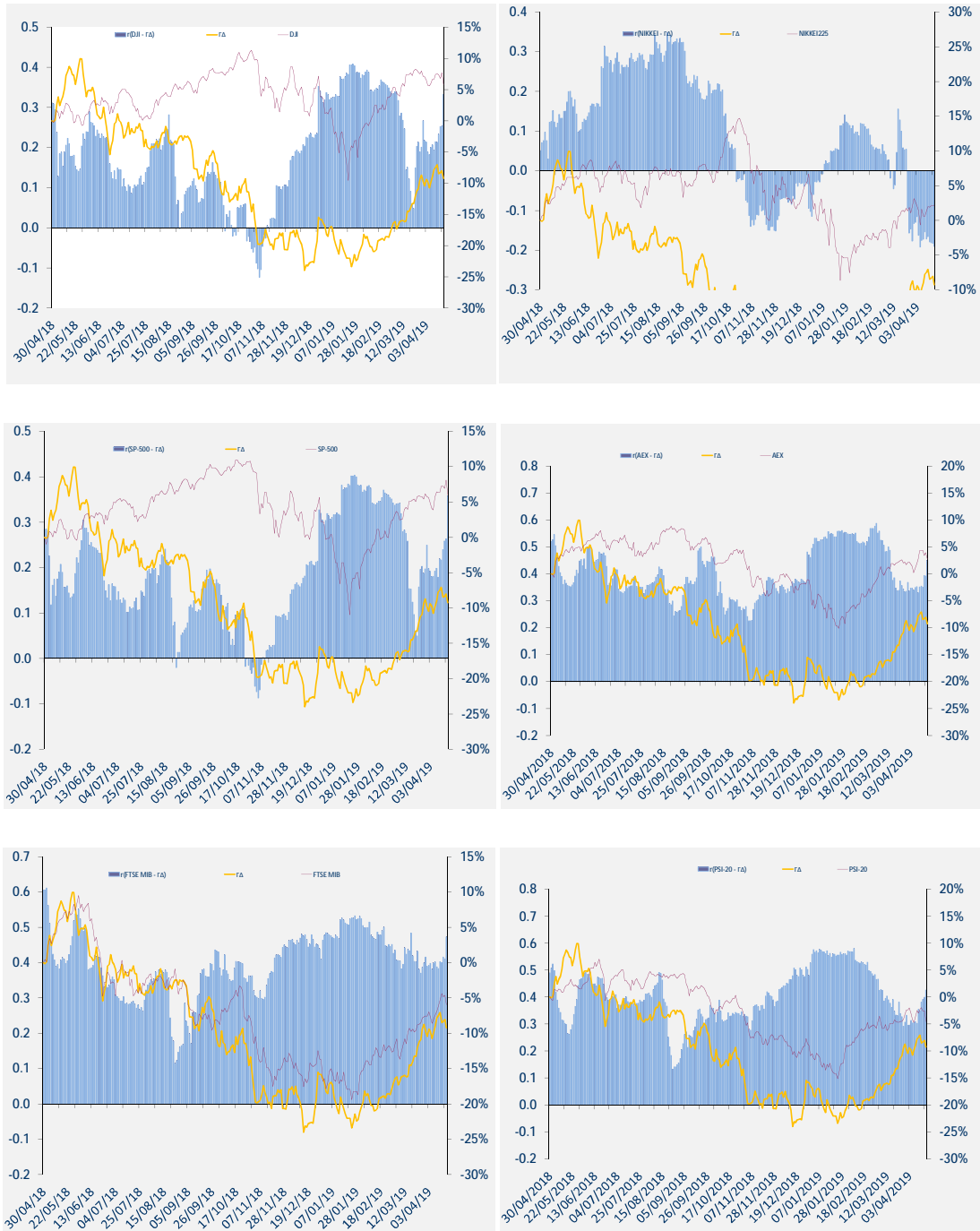

12. Διαγράμματα συσχέτισης των κυριότερων ξένων χρηματιστηριακών δεικτών με Γενικό Δείκτη για την περίοδο 30/04/2018-30/04/2019  
Correlation charts between major foreign exchanges indices with the ATHEX Composite Index for the period 30/04/2018-30/04/2019

ΜΕΤΑΒΟΛΕΣ ΠΕΡΙΟΔΟΥ 30/4/2018-30/4/2019	
Changes 30/4/2018-30/4/2019	
ΓΔ (Ελλάδα)	-9.9%
FTSE-100 (Ην. Βασίλειο)	-1.2%
DAX (Γερμανία)	-2.1%
CAC-40 (Γαλλία)	1.2%
IBEX-35 (Ισπανία)	-4.1%
BEL-20 (Βέλγιο)	-4.3%
AEX (Ολλανδία)	2.9%
PSI-20 (Πορτογαλία)	-2.2%
FTSE MIB (Ιταλία)	-8.7%
SP-500 (ΗΠΑ)	11.2%
DJI (ΗΠΑ)	10.1%
NIKKEI225 (Ιαπωνία)	-0.9%
HANGSENG (Χονγκ-Κονγκ)	-3.6%

Όλοι οι δείκτες απεικονίζονται ως % μεταβολές ως προς μια κοινή ημερομηνίας 30/04/2019.  
Το ραβδόγραμμα απεικονίζει τον συντελεστή συσχέτισης (r) μεταξύ του ΓΔ και αντίστοιχου δείκτη ξένου χρηματιστηρίου, όπως αυτός υπολογίζεται διαχρονικά από κυλιόμενο δείγμα 60 παρατηρήσεων (συνεδριάσεις) το οποίο καλύπτει περίπου ένα ημερολογιακό τρίμηνο.



**ATHEX**  
*Athens Stock Exchange*

Λεωφ. Αθηνών 110 104 42 Αθήνα  
110, Athinon Ave. GR 104 42 Athens  
tel. (+30)210-33.66.800, fax (+30)210-33.66.101  
[www.athexgroup.gr](http://www.athexgroup.gr)