

# 19

**Αγορά Μετοχών**  
Μέσες Μηνιαίες Τιμές  
**Securities Market**  
Mean Monthly Prices  
**Μάρτιος / March**



**ATHEXGROUP**  
Athens Exchange Group



**ATHEXGROUP**  
Όμιλος Χρηματιστηρίου Αθηνών



**ATHEXGROUP**  
Athens Exchange Group

Περιεχόμενα	Σελίδα Page	Διάγ/μα Πίνακας	CONTENTS
<b>1. Αγορές και Δείκτες</b>	1-2		<b>1. Markets &amp; Indices</b>
Βασικοί Δείκτες Αγοράς Μετοχών Χρηματιστηρίου Αθηνών	03-Jan		ATHEX Main Stock Market Indices
Διάγραμμα Γ.Δ. Τιμών & Αξίας Συναλλαγών Χρεογράφων	3	1	Composite Share Price Index Chart & Securities Value of Transactions Chart
Λοιποί Δείκτες Μετοχών Χρηματιστηρίου Αθηνών	4		ATHEX Other Market Indices
Κλαδικό Δείκτης Μετοχών Χρηματιστηρίου Αθηνών	5		ATHEX Sector Market Indices
Χρηματιστηριακή Αξία	6		Market Capitalisation
Διάγραμματα Χρηματιστηριακής Αξίας	6	2	Market Capitalisation Charts
Αξία Συναλλαγών	7		Transactions Value
Διάγραμματα Αξίας Συναλλαγών	7	3	Transactions Charts Value
Συναλλαγές μηνός Μαρτίου 2019	8		March 2019 Transactions
<b>2. Ανάλυση Συναλλακτικής Δραστηριότητας</b>			<b>2. Transactional Activity Analysis</b>
Στοιχεία Μέσης Ημερήσιας Αξίας Συναλλαγών μετοχών ανά κατηγορία διαπραγμάτευσης	9-10		Average daily stocks value of transactions data per trading category
Στοιχεία Μέσης Ημερήσιας Αξίας Συναλλαγών μετοχών ανά δείκτη κατηγορίας Μεγάλης Κεφαλαιοποίησης	11-12		Average daily stocks value of transactions data per index of Big Cap category
<b>3. Μηνιαία Ρευστότητα</b>			<b>3. Monthly Liquidity</b>
Μηνιαίο Μέσο Όριο Spread	13	4	Monthly average Spread
Μηνιαία μέση Κυκλοφοριακή Ταχύτητα	14	5-6	Monthly average Velocity
Μηνιαία ιστορική Μεταβλητότητα	15	7-8	Monthly historical Volatility
Ομόλογα Διαπραγματεύσιμα στην Α.Α.Σ.Ε.	16-17		Bonds traded in Fixed Income Securities Market
Σημειώσεις Ομολόγων	18		Bonds Notes
Μηνιαία Στοιχεία Μετοχών	19-30		Monthly Stocks Data
Επεξήγηση Πινάκων	31		Explanation of Tables
Σημειώσεις Μετοχών	32		Stocks Notes
Σταθμισμένο P/E των επιμέρους κλάδων και συνόλου αγοράς	33-34		Sectoral and composite weighted P/E ratio
Σταθμισμένο D.Y. των επιμέρους κλάδων και συνόλου αγοράς	35-36		Sectoral and composite weighted D.Y. ratio
Οι 10 μετοχές με τα μεγαλύτερα και μικρότερα P/E	37		10 stocks with the highest and the lowest P/E ratio
Μετοχές με τις μεγαλύτερες και τις μικρότερες Μερισματοδόσεις στο Χρηματιστήριο Αθηνών	37		Stocks with the Highest and Lowest Dividend Yields in the Athex Exchange
Τα 10 χρεόγραφα με τις μεγαλύτερες και μικρότερες μεταβολές τιμής	37		10 securities with the highest and the lowest price changes
Τα 10 χρεόγραφα με την μεγαλύτερη Αξία Συναλλαγών	38		10 securities with the highest Transactions Value
Οι 10 μετοχές με την μεγαλύτερη Εμπορευσιμότητα	38		10 stocks with the highest Marketability
Οι 10 μεγαλύτερες εταιρείες με βάση την Χρηματιστηριακή τους Αξία κατά την 29/03/2019	38		10 biggest companies based on their Market Capitalisation on 29/03/2019
Αποκοπές Μερισμάτων	39		Dividends
Μεταβολές Μετοχικού Κεφαλαίου	40		Share Capital Changes
Δικαιώματα μετοχών	41		Stocks Rights
Νέες Εταιρείες	42		New Companies



Εκποιήσεις Μετοχών	43		Forced Sales
Αριθμός Εισηγμένων Ομολογιακών Δανείων, Εταιριών & Μετοχικών Εκδόσεων	44		Number of Listed Bonds, Companies and Stock Issues
Διάγραμμα αριθμού Εισηγμένων Εταιριών & Μετοχικών Εκδόσεων	44	9	Number of Listed Companies and Stock Issues chart
<b>5. Σύγκριση Γ.Δ. με δείκτες ξένων χρηματιστηρίων</b>		<b>4. Comparison Composite Index to foreign exchange</b>	
Κυριότεροι ευρωπαϊκοί χρηματιστηριακοί Δείκτες	45		Major european stock exchanges Indices
Διάγραμμα σωρευτικών μεταβολών	45	10	Cumulative changes chart
Στοιχεία συντελεστών συσχέτισης των κυριότερων ξένων χρηματιστηριακών δεικτών με Γ.Δ.	46-48		Correlation co-efficients data between major foreign exchanges indices with the Composite index
Πίνακας συντελεστών συσχέτισης των κυριότερων ξένων χρηματιστηριακών δεικτών με Γ.Δ. 01/01/2019-29/03/2019	49	11	Table of correlation co-efficients data between the major foreign exchanges indices with the Composite index 1/01/2019-29/03/2019
Διαγράμματα συσχέτισης των κυριότερων ξένων χρηματιστηριακών δεικτών με Γ.Δ. 29/03/2018-29/03/2019	50-52	12	Correlation charts between major foreign exchanges indices with the Composite index for the period 29/03/2018-29/03/2019

Η εταιρεία Ελληνικά Χρηματιστήρια-Χρηματιστήριο Αθηνών ΑΝΩΝΥΜΗ ΕΤΑΙΡΕΙΑ ΣΥΜΜΕΤΟΧΩΝ καταβάλλει κάθε δυνατή προσπάθεια ώστε να διασφαλίσει ότι οι πληροφορίες και τα λοιπά στοιχεία που εμφανίζονται στο Μηνιαίο Στατιστικό Δελτίο είναι ορθά και πλήρη αλλά δεν έχει καμία ευθύνη για ενδεχόμενο λάθος ή παράλειψη στοιχείων και / ή ευθύνη σχετικά με την ακρίβεια, αξιοπιστία, επικαιροποίηση και πληρότητα των παραπάνω πληροφοριών και στοιχείων ή ευθύνη προερχόμενη άμεσα ή έμμεσα από την χρήση των παραπάνω πληροφοριών.

Η Εταιρεία δεν έχει καμία ευθύνη για την ακρίβεια των στοιχείων που περιλαμβάνονται στις ανακοινώσεις των εισηγμένων εταιρειών. Πιθανές προσβολές δικαιωμάτων τρίτων από το περιεχόμενο των ανακοινώσεων συνιστούν αποκλειστική ευθύνη του αποστολέα των ανακοινώσεων.

Όλα τα αναγραφόμενα στο Μ.Σ.Δ. στοιχεία παρέχονται μόνο για τους σκοπούς της πληροφόρησης και δεν συνιστούν παροχή επενδυτικών συμβουλών ή πρόκληση για επένδυση σε κινητές αξίες που διαπραγματεύονται στο Χρηματιστήριο.

Αναγνωρίζεται και συμφωνείται ότι όλα τα διακείμενα επί των πληροφοριών που εμφανίζονται στο ΜΣΔ αποτελούν κυριότητα της εταιρείας και οποιοδήποτε άλλο δικαίωμα συμπεριλαμβανομένου του δικαιώματος πνευματικής ιδιοκτησίας σήματος κ.λπ ανήκουν στην εταιρεία.

ΕΚΔΟΤΗΣ : ΕΛΛΗΝΙΚΑ ΧΡΗΜΑΤΙΣΤΗΡΙΑ - ΧΡΗΜΑΤΙΣΤΗΡΙΟ ΑΘΗΝΩΝ  
ΑΝΩΝΥΜΗ ΕΤΑΙΡΕΙΑ ΣΥΜΜΕΤΟΧΩΝ

Υπεύθυνο Τμήμα : Τμήμα Ανάλυσης Αγορών  
Λεωφόρος Αθηνών 110, 10442 Αθήνα  
Τηλ.: (210) 33.66.259, Fax: (210) 33.66.668  
[www.athexgroup.gr](http://www.athexgroup.gr)

Hellenic Exchanges-Athens Stock Exchange S.A endeavours to ensure that the data and other material ("Information") presented on the Monthly Statistical Bulletin are accurate and complete, but it is not liable for any errors or omissions of data or /and for the accuracy, credibility, updating and completeness of the aforesaid information nor it has any liability arising directly or indirectly from the use of the above Information.

The Company is not liable for the accuracy of the data included in listed companies' announcements. Only the sender of such an announcement is fully and solely liable for any infringement of third party's rights from the content of such announcement.

All contents of the Monthly Statistical Bulletin List are provided only for information purposes and do not constitute investment advice or solicitation to invest in securities or other products listed for trading on the company.

You acknowledge and agree that the Company is the owner of any property rights related to any Information appearing on the Monthly Statistical Bulletin including intellectual property rights copyright, trademarks, etc.

PUBLISHER: HELLENIC EXCHANGES - ATHENS STOCK EXCHANGE S.A

Dpt in Charge : Market Analysis Department  
110, Athinon Ave., 104 42 Athens, Greece  
Tel.: +30 210 33.66.259, Fax: +30 210 33.66.66€  
[www.athexgroup.gr](http://www.athexgroup.gr)

1.1 ΒΑΣΙΚΟΙ ΔΕΙΚΤΕΣ ΑΓΟΡΑΣ ΜΕΤΟΧΩΝ ΕΛΛΗΝΙΚΑ ΧΡΗΜΑΤΙΣΤΗΡΙΑ - ΧΡΗΜΑΤΙΣΤΗΡΙΟ ΑΘΗΝΩΝ ΑΝΩΝΥΜΗ ΕΤΑΙΡΕΙΑ ΣΥΜΜΕΤΟΧΩΝ - HELLENIC EXCHANGES - ATHENS STOCK EXCHANGE MARKET INDICES \*

Βάση Δείκτη FTSE/XA Large Cap-FTSE/ATHEX Large Cap Index Base: 23.09.1997 = 1000 Μονάδες - Units,  
 Βάση Δείκτη FTSE/X.A - Χ.Α.Κ Τραπεζικός Δείκτης -FTSE/ATHEX - CSE Banking Index Base: 31.10.2008 = 2000 Μονάδες - Units  
 Βάση Δείκτη Τιμών Μεσαίας & Μικρής Κεφαλαιοποίησης - Athex Mid & SmallCap Category Price Index Base: 28.11.2008 = 5000 Μονάδες - Units  
 Βάση Δείκτη FTSE/XA MID CAP-FTSE/ATHEX MID CAP Index Base: 08.12.1999 = 1000 Μονάδες - Units, Βάση Δείκτη FTSE/XA SmallCap -FTSE/ATHEX SmallCap Index Base: 31.05.2001,  
 Βάση Δείκτη FTSE/XA ΔΕΙΚΤΗΣ ΑΓΟΡΑΣ-FTSE/ATHEX MARKET INDEX Index Base: 31.12.2002 = 2000 Μονάδες - Units, Βάση Δείκτη FTSE MED 100 - FTSE MED 100 Index Base:19.06.2003=5000 Μονάδες - Units,  
 Βάση Δείκτη FTSE/XA Διεθνούς Δραστηριοποίησης-FTSE/ATHEX Global Traders Index Plus Plus Index Base: 03.12.2012 = 1000 Μονάδες - Units, Βάση Δείκτη FTSE/X.A. Διεθνούς Δραστηριοποίησης - FTSE/ATHEX Global Traders Index Index Base: 03.12.2012 = 1000 Μονάδες - Units,  
 Βάση Δείκτη GT - 30 Price Index : 31.12.2005 = 1000 Μονάδες - Units, Βάση Δείκτη FTSE/XA Mid & Small Cap Θεμελιωδών μεγεθών-FTSE/ATHEX Mid & Small Cap Factor-Weighted: Index Base 29.10.2012= 1000 Μονάδες-Units, Βάση Δείκτη ΕΛΛΗΝΙΚΟΣ ΔΕΙΚΤΗΣ MID & SMALL CAP/HELLENIC MID & SMALL CAP INDEX Index Base:14.01.2013 = 1000 Μονάδες - Units

Μήνας Months	Γενικός Δείκτης Composite Index			FTSE/X.A. Large Cap - FTSE/Athex Large Cap	FTSE/X.A. Mid Cap - FTSE/Athex Mid Cap	FTSE/X.A. - Χ.Α.Κ. Τραπεζικός Δείκτης - FTSE/Athex - CSE Banking Index	ΕΛΛΗΝΙΚΟΣ ΔΕΙΚΤΗΣ MID & SMALL CAP - HELLENIC MID & SMALL CAP INDEX	FTSE/X.A. Διεθνούς Δραστηριοποίησης Plus - FTSE/ATHEX Global Traders Index Plus	FTSE/X.A. Διεθνούς Δραστηριοποίησης - FTSE/ATHEX Global Traders Index	FTSE/X.A Mid & Small Cap Θεμελιωδών μεγεθών	Δείκτης Τιμών Μεσαίας & Μικρής Κεφαλαιοποίησης Χ.Α ATHEX Mid & SmallCap Price Index	FTSE/X.A. Δείκτης Αγοράς - FTSE/Athex Market Index	
	Κλείσιμο Last	Κατώτερη Έτους Year Low	Ανώτερη Έτους Year High										
2018	Μάρ. - Mar.	780.50	777.37	895.64	2,019.80	1,279.20	594.10	1,051.90	2,389.74	2,186.77	2,337.85	4,178.65	501.73
	Απρ. - Apr.	858.22	767.17	895.64	2,213.55	1,323.46	780.38	1,102.10	2,575.21	2,331.80	2,432.57	4,360.37	548.34
	Μάιος - May	755.85	735.66	895.64	1,990.59	1,196.74	635.04	987.65	2,264.37	2,066.67	2,352.32	4,123.26	493.30
	Ιούν.-Jun.	757.57	735.66	895.64	1,986.85	1,233.61	652.39	983.65	2,187.56	2,068.98	2,376.29	3,893.69	493.05
	Ιούλ.-Jul.	761.23	735.66	895.64	2,019.36	1,179.06	646.16	979.83	2,185.42	2,079.35	2,404.76	4,039.12	499.96
	Αύγ. - Aug.	729.62	700.27	895.64	1,920.65	1,193.64	553.17	975.17	2,231.57	2,097.41	2,360.26	4,032.83	476.73
	Σεπ. - Sep.	691.69	675.77	895.64	1,822.33	1,115.05	437.11	974.63	2,271.24	2,087.25	2,339.63	3,916.64	452.03
	Οκτ. - Oct.	640.15	610.51	895.64	1,683.67	1,000.05	411.87	912.35	2,062.71	1,946.58	2,259.23	3,736.42	417.27
	Νοέμ.-Nov.	630.23	592.70	895.64	1,657.17	958.17	354.55	920.42	1,989.11	1,965.45	2,208.96	3,811.36	410.36
	Δεκ.-Dec.	613.30	592.70	895.64	1,608.40	975.09	332.74	906.65	1,994.48	1,897.38	2,215.20	3,962.08	399.17
	Ιαν. - Jan.	634.64	600.12	640.57	1,682.67	1,040.51	287.72	944.61	2,101.72	2,058.51	2,293.58	4,350.64	417.91
	Φεβ. - Feb.	707.51	600.12	712.23	1,835.87	1,121.95	413.24	1,013.65	2,182.80	2,124.19	2,352.27	4,549.68	455.75
2019	Μάρ. - Mar.	721.37	600.12	730.81	1,879.40	1,146.85	417.94	1,022.35	2,190.88	2,169.78	2,351.81	4,604.49	466.61



ΛΟΓΙΠΟΙ ΔΕΙΚΤΕΣ ΜΕΤΟΧΩΝ ΕΛΛΗΝΙΚΑ ΧΡΗΜΑΤΙΣΤΗΡΙΑ - ΧΡΗΜΑΤΙΣΤΗΡΙΟ ΑΘΗΝΩΝ ΑΝΩΝΥΜΗ ΕΤΑΙΡΕΙΑ ΣΥΜΜΕΤΟΧΩΝ / HELLENIC EXCHANGES - ATHENS STOCK EXCHANGE OTHER MARKET INDIC

Μήνας Months	FTSE/Med 100 - FTSE/Med 100	Συν. Απόδοσης Γενικού Δείκτη ΧΑ Total Return of ATHEX Composite Index	FTSE/X.A. Large Cap Σ.Α. - FTSE/Athex Large Cap Total Return	FTSE/X.A. Large Cap Net Σ.Α. - FTSE/ATHEX Large Cap Net Total Return	FTSE/X.A Mid Cap Συνολικής Απόδοσης FTSE/ATHEX Mid Cap Total Return Index	FTSE/X.A.-Χ.ΑΚ Τραπεζικός Δείκτης Συνολικής Απόδοσης FTSE/ATHEX-CSE Banking Total Return Index
2018 Μάρ. - Mar.	4,029.81	1,215.64	2,931.06	870.10	1,540.12	569.30
Απρ. - Apr.	4,199.07	1,336.70	3,212.22	953.56	1,593.41	747.83
Μάιος - May	4,390.53	1,180.77	2,897.83	859.85	1,442.12	608.57
Ιούν.-Jun.	4,366.49	1,196.08	2,928.99	867.55	1,489.66	625.18
Ιούλ.-Jul.	4,463.39	1,203.26	2,926.48	882.24	1,451.17	608.75
Αύγ. - Aug.	4,634.00	1,153.63	2,783.88	839.23	1,470.74	521.12
Σεπ. - Sep.	4,509.15	1,093.66	2,641.38	796.26	1,376.19	411.79
Οκτ. - Oct.	4,294.14	1,012.90	2,442.89	736.32	1,234.29	388.02
Νοέμ.-Nov.	4,419.29	997.20	2,404.43	724.73	1,182.60	334.01
Δεκ.-Dec.	3,964.83	973.38	2,340.03	705.02	1,203.47	313.47
Ιαν. - Jan.	4,310.53	1,007.26	2,448.08	737.57	1,284.25	271.07
Φεβ. - Feb.	4,386.79	1,122.90	2,671.00	804.73	1,384.74	389.33
2019 Μάρ. - Mar.	4,341.48	1,144.90	2,734.33	823.81	1,415.47	393.74

1.3 ΚΛΑΔΙΚΟΙ ΔΕΙΚΤΕΣ ΜΕΤΟΧΩΝ ΕΛΛΗΝΙΚΑ ΧΡΗΜΑΤΙΣΤΗΡΙΑ - ΧΡΗΜΑΤΙΣΤΗΡΙΟ ΑΘΗΝΩΝ ΑΝΩΝΥΜΗ ΕΤΑΙΡΕΙΑ ΣΥΜΜΕΤΟΧΩΝ / HELLENIC EXCHANGES - ATHEX STOCK EXCHANGE MARKET INDICES \*

Βάση Κλαδικών Δεικτών Χρηματιστηρίου Αθηνών - Athex Sectoral Indices Base: 30.12.2005=5000

Βάση Δείκτη Όλων των Μετοχών-All Share Index Base: 04.01.1988 = 100 Μονάδες - Units

Μήνας Months	FTSE/X.A. Τράπεζες - FTSE/Athex Banks	FTSE/X.A. Χρηματοοικονομικές Υπηρεσίες - FTSE/Athex Financial Services	FTSE/X.A. Βιομηχανικά Προϊόντα & Υπηρεσίες - FTSE/Athex Industrial Goods & Services	FTSE/X.A. Εμπόριο - FTSE/Athex Retail	FTSE/X.A. Ακίνητης Περιουσίας - FTSE/Real Estate	FTSE/X.A. Προσωπικά & Οικιακά Προϊόντα - FTSE/Athex Personal & Household Goods	FTSE/X.A. Τρόφιμα & Ποτά - FTSE/Athex Food & Beverage	FTSE/X.A. Πρώτες Ύλες - FTSE/Athex Basic Resources	FTSE/X.A. Κατασκευές & Υλικά - FTSE/Athex Construction & Materials	FTSE/X.A. Πετρέλαιο & Αέριο - FTSE/Athex Oil & Gas	FTSE/X.A. Χημικά - FTSE/Athex Chemicals	FTSE/X.A. Ταξίδια & Αναψυχή - FTSE/Athex Travel & Leisure	FTSE/X.A. Τεχνολογία - FTSE/Athex Technology	FTSE/X.A. Τηλ/νίες - FTSE/Athex Telecommu- nications	FTSE/X.A. Υπηρεσίες Κοινής Ωφέλειας - FTSE/Athex Utilities	FTSE/X.A. Υγεία - FTSE/Athex Health Care	Όλων των μετοχών - All Share Index
2018 Μάρ. - Mar.	784.95	1,111.38	2,382.02	2,338.38	3,247.33	7,929.71	11,147.83	3,838.33	2,676.73	4,489.30	10,706.99	1,665.08	987.39	3,022.32	2,135.97	432.34	191.25
Απρ. - Apr.	1,031.07	1,181.46	2,510.45	2,321.94	3,372.95	8,246.89	10,417.87	4,402.61	2,875.92	4,849.67	11,169.88	1,772.25	1,056.14	3,316.85	2,208.26	406.58	205.23
Μάιος - May	839.05	1,054.76	2,264.64	747.30	3,280.23	7,657.79	11,085.83	4,000.59	2,797.00	4,195.62	9,895.73	1,628.61	910.90	2,821.38	1,955.53	386.35	186.16
Ιούν.-Jun.	861.97	981.45	2,224.96	55.00	3,145.45	7,844.67	10,641.66	3,757.06	2,956.80	4,184.84	10,021.51	1,699.59	891.84	2,917.72	1,954.63	390.39	185.15
Ιούλ.-Jul.	853.74	985.20	2,219.33	56.77	3,140.64	7,603.87	11,361.53	3,906.64	2,901.08	4,342.19	9,688.63	1,649.61	849.99	3,055.35	2,004.72	393.16	188.59
Αύγ. - Aug.	730.88	972.73	2,193.12	57.92	3,200.56	7,222.16	11,043.71	3,794.97	2,808.71	4,728.23	9,556.79	1,606.22	917.28	3,025.07	1,984.73	394.60	181.86
Σεπ. - Sep.	577.53	919.88	2,187.07	63.98	3,024.94	7,153.47	10,994.25	3,392.68	2,839.06	5,137.04	8,765.10	1,562.69	892.67	2,909.47	1,943.31	397.52	175.21
Οκτ. - Oct.	544.18	815.16	1,990.44	65.39	2,885.88	6,976.39	9,815.11	3,243.73	2,582.19	4,778.05	8,263.66	1,425.53	792.00	2,711.28	1,859.66	364.13	162.28
Νοέμ.-Nov.	468.44	804.14	1,984.49	64.78	3,179.89	7,221.76	9,828.88	3,084.34	2,531.99	4,734.36	8,137.73	1,431.19	716.47	2,873.68	1,831.71	504.82	160.91
Δεκ.-Dec.	439.63	780.26	1,909.50	59.91	3,020.04	6,878.36	10,110.82	3,280.77	2,582.29	4,860.12	8,175.81	1,323.07	709.21	2,620.45	1,758.98	0.00	158.02
Ιαν. - Jan.	380.15	769.64	2,091.98	69.73	3,213.45	7,655.29	10,884.63	3,536.74	2,570.16	5,036.68	9,146.55	1,468.88	738.05	3,014.06	1,867.45	0.00	165.82
Φεβ. - Feb.	545.99	887.88	2,337.53	66.30	3,629.40	7,705.73	11,016.46	3,796.38	2,714.31	5,046.93	9,750.57	1,549.31	817.36	3,069.12	2,070.34	0.00	176.77
2019 Μάρ. - Mar.	552.20	901.33	2,332.01	63.35	3,870.13	7,959.63	11,361.65	3,916.30	2,676.04	5,022.07	9,664.28	1,587.62	852.85	3,286.57	2,039.51	0.00	181.15

ΧΡΗΜΑΤΙΣΤΗΡΙΑΚΗ ΑΞΙΑ 2019 (σε Εκατομμύρια Ευρώ)  
2019 MARKET CAPITALISATION (Million Euro)

ΜΗΝΑΣ MONTH	ΚΥΡΙΑ ΑΓΟΡΑ MAIN MARKET	ΕΠΙΤΗΡΗΣΗ SURVEILLANCE	ΣΥΝΟΛΟ ΜΕΤΟΧΩΝ STOCKS TOTAL
31/12/2018	44,678.55	205.49	44,884.04
31/01/2019	46,892.95	205.59	47,098.54
28/02/2019	49,989.88	211.22	50,201.10
29/03/2019	51,236.48	198.49	51,434.96

2. Διάγραμμα Χρηματιστηριακής Αξίας Κύριας Αγοράς (Εκατ. Ευρώ) -  
Market Capitalisation Chart (Mill. Euro)

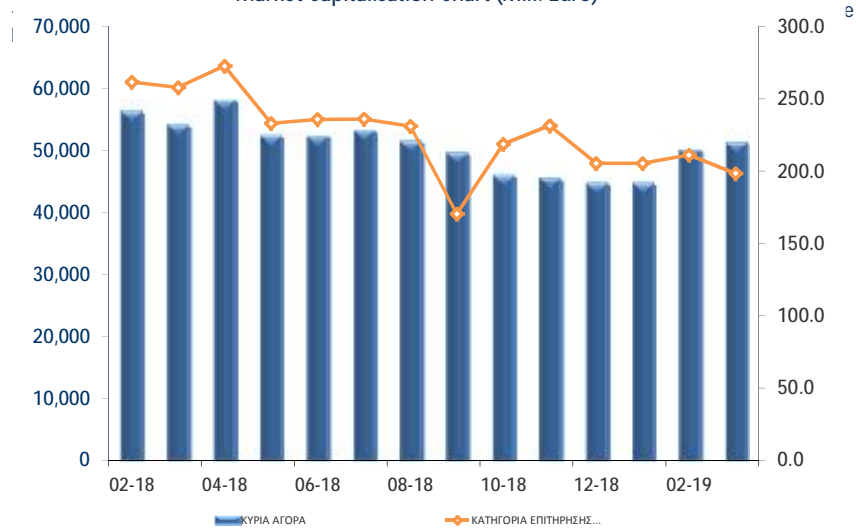

ΑΞΙΑ ΣΥΝΑΛΛΑΓΩΝ 2019 (σε Εκατομμύρια Ευρώ)  
2019 TRANSACTIONS VALUE (Million Euro)

ΜΗΝΑΣ MONTH	ΑΞΙΕΣ ΣΤΑΘΕΡΟΥ ΕΙΣΟΔΗΜΑΤΟΣ BONDS	ΜΕΤΟΧΕΣ - STOCKS		ΔΙΑΠΡΑΓΜΑΤΕΥΣΙΜΑ ΑΜΟΙΒΑΙΑ ΚΕΦΑΛΑΙΑ (Δ.Α.Κ) EXCHANGE TRADED FUNDS ETFs	ΚΑΤΑΣΤΑΣΗ ΑΝΑΣΤΟΛΗΣ SUSPENSION STATUS	ΓΕΝΙΚΟ ΣΥΝΟΛΟ ΟΜΟΛΟΓΩΝ & ΧΡΕΟΓΡΑΦΩΝ GRAND TOTAL BONDS & SECURITIES
		ΚΥΡΙΑ ΑΓΟΡΑ MAIN MARKET	ΕΠΙΤΗΡΗΣΗ SURVEILLANCE			
2018	158.21	13,654.27	7.63	11.80	104.95	13,936.86
Ιαν. - Jan.	8.44	823.79	0.22	0.02	0.00	832.48
Φεβ. - Feb.	8.59	876.90	0.36	0.04	0.00	885.89
Μάρ. - Mar.	35.93	1,046.65	0.86	0.06	0.00	1,083.50
2019	52.97	2,747.34	1.44	0.12	0.00	2,801.87

**Σημείωση - Note:** Στην αξία Συναλλαγών των Μετοχών περιλαμβάνονται όλοι οι τύποι Πακέτων - All Blocks Methods' Transactions Value are included

Η αξία συναλλαγών των δικαιωμάτων των μετοχών συμπεριλαμβάνεται στις κατά κατηγορία συναλλαγές-The value of rights transactions is included in the value transactions per category

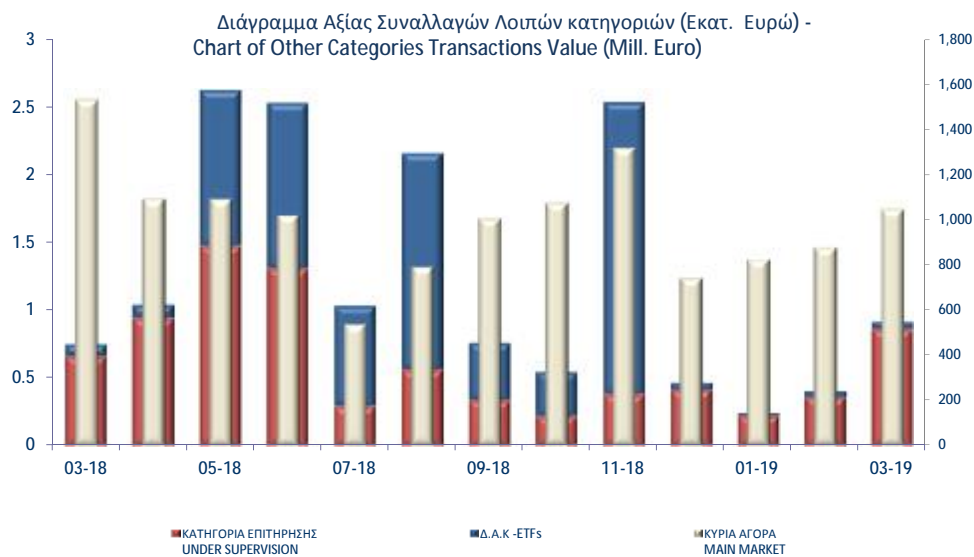



Συναλλαγές τον Μάρτιο 2019  
March 2019 Transactions

	Όγκος Συναλλαγών Transactions Volume	Αξία Συναλλαγών (Ευρώ - Euro) Transactions Value	Ποσοστό Συμμετοχής Percentage (%)
<b>A. Δάνεια - Bonds</b>			
Ομολογιακά Δάνεια Επιχειρήσεων – Οργανωμένη Αγορά (Μη Μετατρέψιμα) Non Convertible Corporate Bonds - Regulated Market	31,303,208	31,915,052.60	2.95
Ομολογιακά Δάνεια Επιχειρήσεων – Οργανωμένη Αγορά (Μετατρέψιμα) - Convertible Corporate Bonds - Regulated Market	0	0.00	0.00
Ομόλογα Ελληνικού Δημοσίου - Government Bonds - Dematerialized Securities	4,204,735	4,019,310.57	0.37
<b>Σύνολο Δανείων - Total of Bonds</b>	<b>35,507,943</b>	<b>35,934,363.17</b>	<b>3.32</b>
<b>B. Μετοχές - Stocks **</b>			
Τράπεζες-Banks	448,027,713	453,486,848.90	41.85
Ασφάλειες-Insurance	20,021	73,261.92	0.01
Ακίνητη Περιουσία-Real Estate	6,729,418	54,694,766.42	5.05
Χρηματοοικονομικές Υπηρεσίες-Financial Services	1,307,485	5,567,869.90	0.51
Βιομηχανικά Προϊόντα & Υπηρεσίες-Industrial Goods & Services	16,072,739	58,683,646.70	5.42
Κατασκευές & Υλικά Κατασκευών-Construction & Materials	9,852,393	33,268,244.88	3.07
Εμπόριο-Retail	200,741	361,710.05	0.03
Μέσα Ενημέρωσης-Media	201,615	39,828.25	0.00
Πετρέλαιο & Αέριο-Oil & Gas	3,766,861	54,992,433.76	5.08
Προσωπικά & Οικιακά Αγαθά-Personal & Household Goods	4,949,641	43,265,654.92	3.99
Πρώτες Ύλες-Basic Resources	1,922,831	2,629,195.62	0.24
Υπηρεσίες Κοινής Ωφέλειας-Utilities	13,752,224	34,465,299.64	3.18
Τεχνολογία-Technology	5,433,910	7,230,431.68	0.67
Τηλεπικοινωνίες-Telecommunications	14,870,163	166,255,569.09	15.34
Τρόφιμα & Ποτά-Food & Beverage	4,876,389	16,173,976.69	1.49
Υγεία-Health Care	5,386,839	6,445,127.98	0.59
Ταξίδια & Αναψυχή-Travel & Leisure	21,433,568	90,213,801.37	8.33
Χημικά-Chemicals	533,344	1,410,379.09	0.13
<b>Κύρια Αγορά - Main Market</b>	<b>592,807,512</b>	<b>1,046,649,937.81</b>	<b>96.60</b>
Κατηγορία Επιτήρησης - Under Supervision	7,442,886	857,722.58	0.08
Αναστολή - Under Suspension	0	0.00	0.00
<b>Σύνολο Μετοχών - Total of Stocks</b>	<b>600,250,398</b>	<b>1,047,507,660.39</b>	<b>96.68</b>
<b>Γ. Διαπραγματεύσιμα Αμοιβαία Κεφάλαια (Δ.Α.Κ) - ETFs</b>	<b>2,996</b>	<b>55,972.31</b>	<b>0.01</b>
<b>ΓΕΝΙΚΟ ΣΥΝΟΛΟ ΧΡΕΟΓΡΑΦΩΝ - SECURITIES GRAND TOTAL</b>	<b>635,761,337</b>	<b>1,083,497,995.87</b>	<b>100.00</b>
Σύνολο Δικαιωμάτων - Total of Rights *	3,827	33.53	0.0000

Στην Αξία Συναλλαγών των Μετοχών περιλαμβάνονται όλοι οι τύποι Πακέτων - All Blocks Methods' Transactions Value are included.

ΣΤΟΙΧΕΙΑ ΜΕΣΗΣ ΗΜΕΡΗΣΙΑΣ ΑΞΙΑΣ ΣΥΝΑΛΛΑΓΩΝ ΜΕΤΟΧΩΝ ΑΝΑ ΚΑΤΗΓΟΡΙΑ ΔΙΑΠΡΑΓΜΑΤΕΥΣΗΣ  
AVERAGE DAILY STOCKS VALUE OF TRANSACTIONS DATA PER TRADING CATEGORY

	Κύρια Αγορά Main Market	Επιτήρηση Surveillance	ΣΥΝΟΛΟ-Total	
	01/03/2019-29/03/2019	01/03/2019-29/03/2019	01/03/2019-29/03/2019	
	<i>Μέση Αξία Συναλλαγών χωρίς δικαιώματα (Σύνολο σε εκατ. Euro) / Average daily value of transactions without right trades (Total in million of Euros)</i>			
<b>A 1. ΑΝΑΛΥΣΗ ΑΝΑ ΦΑΣΗ</b>				<b>A1. ANALYSIS PER TRADING PHASE</b>
ΣΤΟ ΑΝΟΙΓΜΑ	0.37	0.02	0.39	At the Open
ΣΥΝΕΧΗΣ ΔΙΑΠΡΑΓΜΑΤΕΥΣΗ	38.80	0.00	38.80	ContinuousTrading
ΕΝΔΙΑΜΕΣΑ ΑΥΚΤΙΟΝ	0.09	0.01	0.10	Intraday Auctions
ΑΥΚΤΙΟΝ ΚΛΕΙΣΙΜΑΤΟΣ	6.01	0.01	6.01	Closing Auction
ΣΤΟ ΚΛΕΙΣΙΜΟ	0.83	0.01	0.84	At the Close
ΣΥΝΟΛΟ	46.10	0.05	46.14	Total
Πακέτα	8.99	0.00	8.99	BlockTrades
Γενικό ΣΥΝΟΛΟ	55.09	0.05	55.13	Grand total
Αξία συναλλαγών ανοικτών πωλήσεων	0.00%	0.00%	0.00%	Value of Transactions Short selling
Αξία συναλλαγών ειδικών διαπραγματευτών	8.82%	0.00%	8.81%	Value of Transactions of Market Makers
Αξία συναλλαγών μέσω ODL	63.39%	0.00%	63.38%	Value of Transactions ODL
% Στο σύνολο	99.92%	0.08%	100.00%	% on the Total
	Κύρια Αγορά Main Market	Επιτήρηση Surveillance	ΣΥΝΟΛΟ-Total	
	<i>Μέση Αξία Συναλλαγών χωρίς δικαιώματα (Σύνολο σε εκατ. Euro) / Average daily value of transactions without right trades (Total in million of Euros)</i>			
<b>B 1. ΣΥΝΕΧΗΣ ΔΙΑΠΡΑΓΜΑΤΕΥΣΗ</b>				<b>B1. CONTINUOUS TRADING PHASE</b>
Α' ΧΡΟΝΙΚΗ ΠΕΡΙΟΔΟΣ (Έως 11:00:00) *	3.71	0.00	3.71	1st Period (till 11:00:00) *
Β' ΧΡΟΝΙΚΗ ΠΕΡΙΟΔΟΣ (11:00:01 - 11:30:00)	3.77	0.00	3.77	2rd Period (11:00:01 - 11:30:00)
Γ' ΧΡΟΝΙΚΗ ΠΕΡΙΟΔΟΣ (11:30:01 - 12:00:00)	2.82	0.00	2.82	3rd Period (11:30:01 - 12:00:00)
Δ' ΧΡΟΝΙΚΗ ΠΕΡΙΟΔΟΣ (12:00:01 - 12:30:00)	2.52	0.00	2.52	4th Period (12:00:01 - 12:30:00)
Ε' ΧΡΟΝΙΚΗ ΠΕΡΙΟΔΟΣ (12:30:01 - 13:00:00)	2.60	0.00	2.60	5th Period (12:30:01 - 13:00:00)
ΣΤ' ΧΡΟΝΙΚΗ ΠΕΡΙΟΔΟΣ (13:00:01 - 13:30:00)	2.17	0.00	2.17	6th Period (13:00:01 - 13:30:00)
Ζ' ΧΡΟΝΙΚΗ ΠΕΡΙΟΔΟΣ (13:30:01 - 14:00:00)	2.18	0.00	2.18	7th Period (13:30:01 - 14:00:00)
Η' ΧΡΟΝΙΚΗ ΠΕΡΙΟΔΟΣ (14:00:01 - 14:30:00)	2.36	0.00	2.36	8th Period (14:00:01 - 14:30:00)
Θ' ΧΡΟΝΙΚΗ ΠΕΡΙΟΔΟΣ (14:30:01 - 15:00:00)	2.30	0.00	2.30	9th Period (14:30:01 - 15:00:00)
Ι' ΧΡΟΝΙΚΗ ΠΕΡΙΟΔΟΣ (15:00:01 - 15:30:00)	2.42	0.00	2.42	10th Period (Από 15:00:01 - 15:30:00)
ΙΑ' ΧΡΟΝΙΚΗ ΠΕΡΙΟΔΟΣ (15:30:01 - 16:00:00)	2.69	0.00	2.69	11th Period (15:30:01 - 16:00:00)
ΙΒ' ΧΡΟΝΙΚΗ ΠΕΡΙΟΔΟΣ (Από 16:00:01 - 16:30:00)	3.51	0.00	3.51	12th Period (16:00:01 - 16:30:00)
ΙΓ' ΧΡΟΝΙΚΗ ΠΕΡΙΟΔΟΣ (Από 16:30:01)	5.76	0.00	5.76	13th Period (16:30:01)
Γ(ι) ΧΡΟΝΙΚΗ ΠΕΡΙΟΔΟΣ (Από 16:50:00) - ΤΕΛΕΥΤΑΙΑ 10 ΛΕΠΤΑ	2.56	0.00	2.56	C (i) (From 16:50:00) Last ten minutes of Continuous Trading
Γ(ιι) ΑΞΙΑ 30% ΠΡΑΞΕΩΝ ΤΟΥ ΒΑΣΙΚΟΥ ΠΙΝΑΚΑ	6.18	0.00	6.18	C (ii) The Value of 30% of the trades which are included to the calculation of the closing prices
<b>ΣΥΝΟΛΟ*</b>	<b>38.80</b>	<b>0.00</b>	<b>38.80</b>	<b>TOTAL</b>

\* δεν περιλαμβάνεται η αξία των συναλλαγών στο άνοιγμα

ΣΤΟΙΧΕΙΑ ΜΕΣΗΣ ΗΜΕΡΗΣΙΑΣ ΑΞΙΑΣ ΣΥΝΑΛΛΑΓΩΝ ΜΕΤΟΧΩΝ ΑΝΑ ΚΑΤΗΓΟΡΙΑ ΔΙΑΠΡΑΓΜΑΤΕΥΣΗΣ  
AVERAGE DAILY STOCKS VALUE OF TRANSACTIONS DATA PER TRADING CATEGORY

	Κύρια Αγορά Main Market	Επιτήρηση Surveillance	ΣΥΝΟΛΟ-Total	
	01/02/2019-28/02/2019	01/02/2019-28/02/2019	01/02/2019-28/02/2019	
	<i>Μέσος Αριθμός Πράξεων χωρίς δικαιώματα. / Average daily number of transactions without right trades</i>			
Γ 1. ΑΝΑΛΥΣΗ ΑΝΑ ΦΑΣΗ				C1. ANALYSIS PER TRADING PHASE
ΣΤΟ ΑΝΟΙΓΜΑ	350.47	43.58	394.05	At the Open
ΣΥΝΕΧΗΣ ΔΙΑΠΡΑΓΜΑΤΕΥΣΗ	21,653.89	0.00	21,653.89	ContinuousTrading
ΕΝΔΙΑΜΕΣΑ ΑΥΣΤΙΟΝ	21.26	23.05	44.32	Intraday Auctions
ΑΥΣΤΙΟΝ ΚΛΕΙΣΙΜΑΤΟΣ	768.16	24.84	793.00	Closing Auction
ΣΤΟ ΚΛΕΙΣΙΜΟ	227.89	9.16	237.05	At the Close
ΣΥΝΟΛΟ	23,021.68	100.63	23,122.32	Total
Πακέτα	7.53	0.05	7.58	BlockTrades
Γενικό ΣΥΝΟΛΟ	23,029.21	100.68	23,129.89	Grand total
Αριθμός Πράξεων ανοικτών πωλήσεων	0.00%	0.00%	0.00%	Number of Trades of Short selling
Αριθμός Πράξεων ειδικών διαπραγματευτών	11.10%	0.00%	11.05%	Number of Trades of Market Makers
Αριθμός Πράξεων μέσω ODL	80.86%	76.16%	80.84%	Number of Trades through ODL
% Στο σύνολο	99.56%	0.44%	100.00%	% on the Total
	Κύρια Αγορά Main Market	Επιτήρηση Surveillance	ΣΥΝΟΛΟ-Total	
	<i>Μέσος Αριθμός Πράξεων χωρίς δικαιώματα. / Average daily number of transactions without right trades</i>			
Δ 1. ΣΥΝΕΧΗΣ ΔΙΑΠΡΑΓΜΑΤΕΥΣΗ				D1. CONTINUOUS TRADING PHASE
A* ΧΡΟΝΙΚΗ ΠΕΡΙΟΔΟΣ (* Έως 11:00:00) *	2,014.84	0.00	2,014.84	1st Period (till 11:00:00) *
B* ΧΡΟΝΙΚΗ ΠΕΡΙΟΔΟΣ (11:00:01 - 11:30:00)	2,079.11	0.00	2,079.11	2rd Period (11:00:01 - 11:30:00)
Γ* ΧΡΟΝΙΚΗ ΠΕΡΙΟΔΟΣ (11:30:01 - 12:00:00)	1,605.58	0.00	1,605.58	3rd Period (11:30:01 - 12:00:00)
Δ* ΧΡΟΝΙΚΗ ΠΕΡΙΟΔΟΣ (12:00:01 - 12:30:00)	1,466.16	0.00	1,466.16	4th Period (12:00:01 - 12:30:00)
Ε* ΧΡΟΝΙΚΗ ΠΕΡΙΟΔΟΣ (12:30:01 - 13:00:00)	1,523.47	0.00	1,523.47	5th Period (12:30:01 - 13:00:00)
ΣΤ* ΧΡΟΝΙΚΗ ΠΕΡΙΟΔΟΣ (13:00:01 - 13:30:00)	1,295.42	0.00	1,295.42	6th Period (14:00:01 - 13:30:00)
Ζ* ΧΡΟΝΙΚΗ ΠΕΡΙΟΔΟΣ (13:30:01 - 14:00:00)	1,286.16	0.00	1,286.16	7th Period (13:30:01 - 14:00:00)
Η* ΧΡΟΝΙΚΗ ΠΕΡΙΟΔΟΣ (14:00:01 - 14:30:00)	1,282.00	0.00	1,282.00	8th Period (14:00:01 - 14:30:00)
Θ* ΧΡΟΝΙΚΗ ΠΕΡΙΟΔΟΣ (14:30:01 - 15:00:00)	1,306.79	0.00	1,306.79	9th Period (14:30:01 - 15:00:00)
Ι* ΧΡΟΝΙΚΗ ΠΕΡΙΟΔΟΣ (15:00:01 - 15:30:00)	1,416.89	0.00	1,416.89	10th Period (Από 15:00:01 - 15:30:00)
ΙΑ* ΧΡΟΝΙΚΗ ΠΕΡΙΟΔΟΣ (15:30:01 - 16:00:00)	1,541.95	0.00	1,541.95	11th Period (15:30:01 - 16:00:00)
ΙΒ* ΧΡΟΝΙΚΗ ΠΕΡΙΟΔΟΣ (Από 16:00:01 - 16:30:00)	1,896.53	0.00	1,896.53	12th Period ( 16:00:01 - 16:30:00)
ΙΓ* ΧΡΟΝΙΚΗ ΠΕΡΙΟΔΟΣ (Από 16:30:01)	2,939.00	0.00	2,939.00	13th Period (16:30:01)
Γ(Ι) ΧΡΟΝΙΚΗ ΠΕΡΙΟΔΟΣ (Από 16:50:00) - ΤΕΛΕΥΤΑΙΑ 10 ΛΕΠΤΑ	1,316.84	0.00	1,316.84	C (I) (From 16:50:00) Last ten minutes of Continuous Trading
Γ(ΙΙ) ΑΞΙΑ 30% ΠΡΑΞΕΩΝ ΤΟΥ ΒΑΣΙΚΟΥ ΠΙΝΑΚΑ	939.00	0.00	939.00	C (ii) The Value of 30% of the trades which are included to the calculation of the closing prices
ΣΥΝΟΛΟ*	21,653.89	0.00	21,653.89	TOTAL

\* δεν περιλαμβάνεται η αξία των συναλλαγών στο άνοιγμα

ΣΤΟΙΧΕΙΑ ΜΕΣΗΣ ΗΜΕΡΗΣΙΑΣ ΑΞΙΑΣ ΣΥΝΑΛΛΑΓΩΝ ΜΕΤΟΧΩΝ ΑΝΑ ΔΕΙΚΤΗ ΚΥΡΙΑΣ ΑΓΟΡΑΣ  
AVERAGE DAILY STOCKS VALUE OF TRANSACTIONS DATA PER INDEX OF MAIN MARKET

ΓΔ Composite Index	FTSE/X.A. Large Cap - FTSE/Athex Large Cap	FTSE/X.A. Mid Cap - FTSE/Athex Mid Cap	FTSE/X.A. Mid & Small Cap Θεμελιωδών μεγεθών	
01/03/2019- 29/03/2019	01/03/2019- 29/03/2019	01/03/2019-29/03/2019	01/03/2019-29/03/2019	
<i>Μέση Αξία Συναλλαγών χωρίς δικαιώματα (Σύνολο σε εκατ. Euro) / Average daily value of transactions without right trades (Total in million of Euros)</i>				
A 1. ΑΝΑΛΥΣΗ ΑΝΑ ΦΑΣΗ				A1. ANALYSIS PER TRADING PHASE
ΣΤΟ ΑΝΟΙΓΜΑ	0.35	0.32	0.02	At the Open
ΣΥΝΕΧΗΣ ΔΙΑΠΡΑΓΜΑΤΕΥΣΗ	38.20	36.37	1.27	ContinuousTrading
ΕΝΔΙΑΜΕΣΑ ΑΥΚΤΙΟΝ	0.09	0.09	0.00	Intraday Auctions
ΑΥΚΤΙΟΝ ΚΛΕΙΣΙΜΑΤΟΣ	5.99	5.92	0.04	Closing Auction
ΣΤΟ ΚΛΕΙΣΙΜΟ	0.82	0.77	0.02	At the Close
ΣΥΝΟΛΟ	45.44	43.46	1.36	Total
Πακέτα	8.96	8.89	0.07	BlockTrades
Γενικό ΣΥΝΟΛΟ	54.41	52.35	1.43	Grand total
Αξία συναλλαγών ανοικτών πωλήσεων	0.00%	0.00%	0.00%	Value of Transactions Short selling
Αξία συναλλαγών ειδικών διαπραγματευτών	8.80%	8.44%	22.40%	Value of Transactions of Market Makers
Αξία συναλλαγών μέσω ODL	63.49%	63.02%	76.90%	Value of Transactions ODL
% Στο σύνολο	98.69%	94.96%	2.60%	% on the Total
ΓΔ Composite Index	FTSE/X.A. Large Cap - FTSE/Athex Large Cap	FTSE/X.A. Mid Cap - FTSE/Athex Mid Cap	FTSE/X.A. Mid & Small Cap Θεμελιωδών μεγεθών	
<i>Μέση Αξία Συναλλαγών χωρίς δικαιώματα (Σύνολο σε εκατ. Euro) / Average daily value of transactions without right trades (Total in million of Euros)</i>				
B 1. ΣΥΝΕΧΗΣ ΔΙΑΠΡΑΓΜΑΤΕΥΣΗ				B1. CONTINUOUS TRADING PHASE
A' ΧΡΟΝΙΚΗ ΠΕΡΙΟΔΟΣ ( Έως 11:00:00) *	3.66	3.46	0.14	1st Period (till 11:00:00) *
B' ΧΡΟΝΙΚΗ ΠΕΡΙΟΔΟΣ (11:00:01 - 11:30:00)	3.70	3.50	0.15	2rd Period (11:00:01 - 11:30:00)
Γ' ΧΡΟΝΙΚΗ ΠΕΡΙΟΔΟΣ (11:30:01 - 12:00:00)	2.77	2.61	0.12	3rd Period (11:30:01 - 12:00:00)
Δ' ΧΡΟΝΙΚΗ ΠΕΡΙΟΔΟΣ (12:00:01 - 12:30:00)	2.48	2.33	0.10	4th Period (12:00:01 - 12:30:00)
Ε' ΧΡΟΝΙΚΗ ΠΕΡΙΟΔΟΣ (12:30:01 - 13:00:00)	2.56	2.42	0.10	5th Period (12:30:01 - 13:00:00)
ΣΤ' ΧΡΟΝΙΚΗ ΠΕΡΙΟΔΟΣ (13:00:01 - 13:30:00)	2.13	2.00	0.09	6th Period (14:00:01 - 13:30:00)
Ζ' ΧΡΟΝΙΚΗ ΠΕΡΙΟΔΟΣ (13:30:01 - 14:00:00)	2.13	2.01	0.09	7th Period (13:30:01 - 14:00:00)
Η' ΧΡΟΝΙΚΗ ΠΕΡΙΟΔΟΣ (14:00:01 - 14:30:00)	2.25	2.15	0.08	8th Period (14:00:01 - 14:30:00)
Θ' ΧΡΟΝΙΚΗ ΠΕΡΙΟΔΟΣ (14:30:01 - 15:00:00)	2.27	2.16	0.08	9th Period (14:30:01 - 15:00:00)
Ι' ΧΡΟΝΙΚΗ ΠΕΡΙΟΔΟΣ (15:00:01 - 15:30:00)	2.39	2.29	0.07	10th Period (Από 15:00:01 - 15:30:00)
ΙΑ' ΧΡΟΝΙΚΗ ΠΕΡΙΟΔΟΣ (15:30:01 - 16:00:00)	2.67	2.58	0.07	11th Period (15:30:01 - 16:00:00)
ΙΒ' ΧΡΟΝΙΚΗ ΠΕΡΙΟΔΟΣ (Από 16:00:01 - 16:30:00)	3.48	3.33	0.10	12th Period ( 16:00:01 - 16:30:00)
ΙΓ' ΧΡΟΝΙΚΗ ΠΕΡΙΟΔΟΣ (Από 16:30:01)	5.72	5.54	0.10	13th Period (16:30:01)
Γ(ι) ΧΡΟΝΙΚΗ ΠΕΡΙΟΔΟΣ (Από 16:50:00) - ΤΕΛΕΥΤΑΙΑ 10 ΛΕΠΤΑ	2.54	2.45	0.04	C (i) (From 16:50:00) Last ten minutes of Continuous Trading
Γ(ιι) ΑΞΙΑ 30% ΠΡΑΞΕΩΝ ΤΟΥ ΒΑΣΙΚΟΥ ΠΙΝΑΚΑ	6.04	5.93	0.05	C (iii) The Value of 30% of the trades which are included to the calculation of the closing prices
ΣΥΝΟΛΟ*	38.20	36.37	1.27	TOTAL

\* δεν περιλαμβάνεται η αξία των συναλλαγών στο άνοιγμα

ΣΤΟΙΧΕΙΑ ΜΕΣΗΣ ΗΜΕΡΗΣΙΑΣ ΑΞΙΑΣ ΣΥΝΑΛΛΑΓΩΝ ΜΕΤΟΧΩΝ ΑΝΑ ΔΕΙΚΤΗ ΚΥΡΙΑΣ ΑΓΟΡΑΣ  
AVERAGE DAILY STOCKS VALUE OF TRANSACTIONS DATA PER INDEX OF MAIN MARKET

ΓΔ Composite Index	FTSE/X.A. Large Cap - FTSE/Athex Large Cap	FTSE/X.A. Mid Cap - FTSE/Athex Mid Cap	FTSE/X.A Mid & Small Cap Θεμελιωδών μεγεθών		
01/03/2019- 29/03/2019	01/03/2019- 29/03/2019	01/03/2019-29/03/2019	01/03/2019-29/03/2019		
<i>Μέσος Αριθμός Πράξεων χωρίς πακέτα. / Average daily number of transactions without right trades</i>					
Γ 1. ΑΝΑΛΥΣΗ ΑΝΑ ΦΑΣΗ				C1. ANALYSIS PER TRADING PHASE	
ΣΤΟ ΑΝΟΙΓΜΑ	272.68	219.11	42.05	15.89	At the Open
ΣΥΝΕΧΗΣ ΔΙΑΠΡΑΓΜΑΤΕΥΣΗ	20,875.00	18,179.42	2,199.53	262.74	ContinuousTrading
ΕΝΔΙΑΜΕΣΑ ΑΥΣΤΙΟΝ	16.68	14.58	2.16	0.53	Intraday Auctions
ΑΥΣΤΙΟΝ ΚΛΕΙΣΙΜΑΤΟΣ	729.74	615.63	82.95	19.95	Closing Auction
ΣΤΟ ΚΛΕΙΣΙΜΟ	193.42	140.84	40.32	6.32	At the Close
ΣΥΝΟΛΟ	22,087.53	19,169.58	2,367.00	305.42	Total
Πακέτα	7.47	7.21	0.26	0.05	BlockTrades
Γενικό ΣΥΝΟΛΟ	22,095.00	19,176.79	2,367.26	305.47	Grand total
Αριθμός Πράξεων ανοικτών πωλήσεων	0.00%	0.00%	0.00%	0.00%	Number of Trades of Short selling
Αριθμός Πράξεων ειδικών διαπραγματευτών	11.14%	9.79%	22.65%	22.81%	Number of Trades of Market Makers
Αριθμός Πράξεων μέσω ODL	80.97%	80.64%	84.40%	78.00%	Number of Trades through ODL
% Στο σύνολο	95.53%	82.91%	10.23%	1.32%	% on the Total
ΓΔ Composite Index	FTSE/X.A. Large Cap - FTSE/Athex Large Cap	FTSE/X.A. Mid Cap - FTSE/Athex Mid Cap	FTSE/X.A Mid & Small Cap Θεμελιωδών μεγεθών		
<i>Μέσος Αριθμός Πράξεων χωρίς πακέτα. / Average daily number of transactions without block trades</i>					
Δ 1. ΣΥΝΕΧΗΣ ΔΙΑΠΡΑΓΜΑΤΕΥΣΗ				D1. CONTINUOUS TRADING PHASE	
Α' ΧΡΟΝΙΚΗ ΠΕΡΙΟΔΟΣ ( Έως 11:00:00) *	1,958.32	1,699.79	223.84	24.68	1st Period (till 11:00:00) *
Β' ΧΡΟΝΙΚΗ ΠΕΡΙΟΔΟΣ (11:00:01 - 11:30:00)	2,010.21	1,725.95	238.05	21.84	2rd Period (11:00:01 - 11:30:00)
Γ' ΧΡΟΝΙΚΗ ΠΕΡΙΟΔΟΣ (11:30:01 - 12:00:00)	1,545.58	1,310.53	197.63	19.11	3rd Period (11:30:01 - 12:00:00)
Δ' ΧΡΟΝΙΚΗ ΠΕΡΙΟΔΟΣ (12:00:01 - 12:30:00)	1,403.26	1,196.00	169.74	18.58	4th Period (12:00:01 - 12:30:00)
Ε' ΧΡΟΝΙΚΗ ΠΕΡΙΟΔΟΣ (12:30:01 - 13:00:00)	1,474.68	1,263.79	173.89	19.68	5th Period (12:30:01 - 13:00:00)
ΣΤ' ΧΡΟΝΙΚΗ ΠΕΡΙΟΔΟΣ (13:00:01 - 13:30:00)	1,239.58	1,058.47	142.53	20.95	6th Period (13:00:01 - 13:30:00)
Ζ' ΧΡΟΝΙΚΗ ΠΕΡΙΟΔΟΣ (13:30:01 - 14:00:00)	1,230.47	1,062.16	139.68	15.84	7th Period (13:30:01 - 14:00:00)
Η' ΧΡΟΝΙΚΗ ΠΕΡΙΟΔΟΣ (14:00:01 - 14:30:00)	1,225.68	1,061.63	137.11	18.11	8th Period (14:00:01 - 14:30:00)
Θ' ΧΡΟΝΙΚΗ ΠΕΡΙΟΔΟΣ (14:30:01 - 15:00:00)	1,261.26	1,106.89	125.63	15.21	9th Period (14:30:01 - 15:00:00)
Ι' ΧΡΟΝΙΚΗ ΠΕΡΙΟΔΟΣ (15:00:01 - 15:30:00)	1,361.11	1,204.79	126.05	15.68	10th Period (Από 15:00:01 - 15:30:00)
ΙΑ' ΧΡΟΝΙΚΗ ΠΕΡΙΟΔΟΣ (15:30:01 - 16:00:00)	1,487.74	1,322.58	134.89	14.47	11th Period (15:30:01 - 16:00:00)
ΙΒ' ΧΡΟΝΙΚΗ ΠΕΡΙΟΔΟΣ (Από 16:00:01 - 16:30:00)	1,832.89	1,618.32	170.58	21.21	12th Period ( 16:00:01 - 16:30:00)
ΙΓ' ΧΡΟΝΙΚΗ ΠΕΡΙΟΔΟΣ (Από 16:30:01)	2,844.21	2,548.53	219.89	37.37	13th Period (16:30:01)
Γ(i) ΧΡΟΝΙΚΗ ΠΕΡΙΟΔΟΣ (Από 16:50:00) - ΤΕΛΕΥΤΑΙΑ 10 ΛΕΠΤΑ	1,273.58	1,134.68	98.05	20.53	C (i) (From 16:50:00) Last ten minutes of Continuous Trading
Γ(ii) ΑΞΙΑ 30% ΠΡΑΞΕΩΝ ΤΟΥ ΒΑΣΙΚΟΥ ΠΙΝΑΚΑ	788.63	622.68	105.47	48.74	C (iii) The Value of 30% of the trades which are included to the calculation of the closing prices
ΣΥΝΟΛΟ*	20,875.00	18,179.42	2,199.53	262.74	TOTAL

\* Δεν περιλαμβάνεται η αξία των συναλλαγών στο άνοιγμα

## Μηνιαίοι μέσοι όροι spread - Σύνολο αγορών Monthly average spread - Total of markets

ΜΗΝΑΣ-ΕΤΟΣ MONTH/YEAR	Spread πράξεων * Trades spread *	Time (συνεδρίασης) spread ** Time spread **	Μέση Ημερήσια Αξία συναλλαγών Average Transactions Value
01-19	3.853	5.774	37.84
02-19	3.631	5.505	44.30
03-19	3.362	5.415	57.03

### 4. Μηνιαίοι μέσοι όροι spread - Σύνολο αγορών Monthly average spread - Total markets

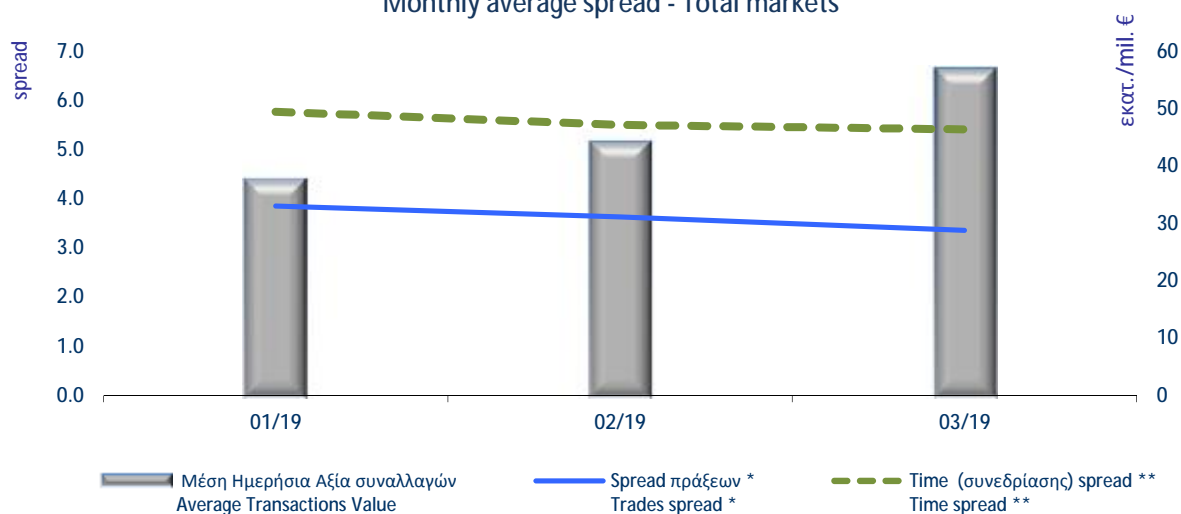

**Spread:** Ως spread ορίζεται το πηλίκο της διαφοράς της καλύτερης τιμής αγοράς από την καλύτερη τιμή πώλησης προς το ημίαθροισμα αυτών των τιμών.

**Spread:** The spread is defined as the ratio of the difference between the best ask and the best bid price over the average of the sum of the two prices.

\* **Spread πράξεων:** Ο σταθμισμένος, με την ποσοστιαία αξία συναλλαγών των πράξεων, μέσος όρος των spread που αντιστοιχούν σε αυτές τις πράξεις. Το spread που αντιστοιχεί στην αξία συναλλαγών κάποιας πράξης είναι αυτό που παρατηρείται ακριβώς πριν τη διενέργεια της πράξης.

**Trades spread:** The weighted, by traded value, average of the spreads corresponding to these trades. The spread that corresponds to a trade is the one experienced exactly before the trade.

\* \* **Υπολογισμός Spread σύμφωνα με τον κανονισμό του ΧΑ.** - Spread calculation according to the ATHEX regulation

**Spread συνεδρίασης:** Ο σταθμισμένος, με την ποσοστιαία χρονική διάρκεια, μέσος όρος των spread που παρατηρούνται κατά τη διάρκεια της συνεδρίασης.

**Time spread:** The weighted, by time duration, average of spreads experienced during a trading session.

Μηνιαία μέση κυκλοφοριακή ταχύτητα  
Monthly average velocity

ΜΗΝΑΣ-ΕΤΟΣ MONTH/YEAR	ΚΥΡΙΑ ΑΓΟΡΑ MAIN MARKET	ΕΠΙΤΗΡΗΣΗΣ SURVEILLANCE	FTSE®/ATHEX Large Cap	Γενικός Δείκτης ΧΑ ATHEX Composite Index
01-19	0.070%	0.005%	0.081%	0.076%
02-19	0.082%	0.009%	0.095%	0.090%
03-19	0.091%	0.022%	0.105%	0.100%

5. Μηνιαίοι μέσοι όροι κυκλ. ταχύτητας - Average Velocity

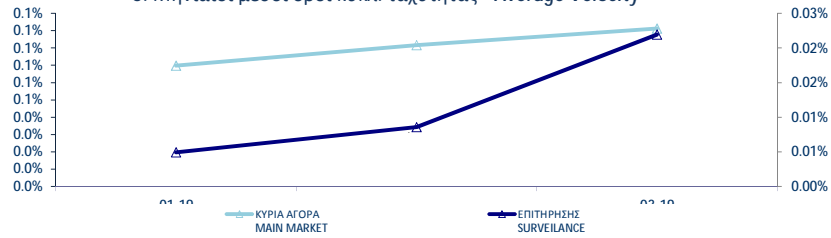

6. Μηνιαίοι μέσοι όροι κυκλ. ταχύτητας - Average Velocity

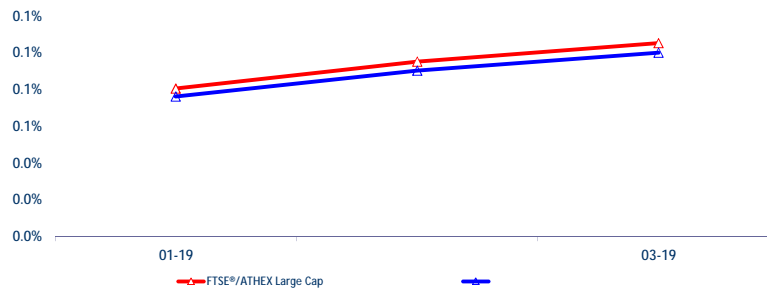

Κυκλοφοριακή Ταχύτητα : Αξία Συναλλαγών / Κεφαλαιοποίηση Velocity : Trading Value / Capitalisation

$$\sum_{i=1}^m \frac{V_i}{XA_i}$$

$V_i$   
 $XA_i$

: αξία συναλλαγών της μετοχής για κάθε μέρα διαπραγμάτευσης  $i$  - trading value of the stock in each trading day  $i$

: χρηματιστηριακή αξία της μετοχής - market capitalisation of the stock

$m$

: αριθμός ημερών που διαπραγματεύτηκε η μετοχή - number of trading days of the stock

## Μηνιαία ιστορική μεταβλητότητα (volatility) Monthly historical volatility

ΜΗΝΑΣ-ΕΤΟΣ MONTH/YEAR	ΚΥΡΙΑ ΑΓΟΡΑ MAIN MARKET	ΕΠΙΤΗΡΗΣΗΣ SURVEILLANCE	FTSE®/ATHEX Large Cap	Γενικός Δείκτης ΧΑ ATHEX Composite Index
01-19	10.67%	10.67%	8.63%	8.99%
02-19	8.81%	12.75%	8.50%	8.52%
03-19	9.84%	13.56%	7.54%	8.67%

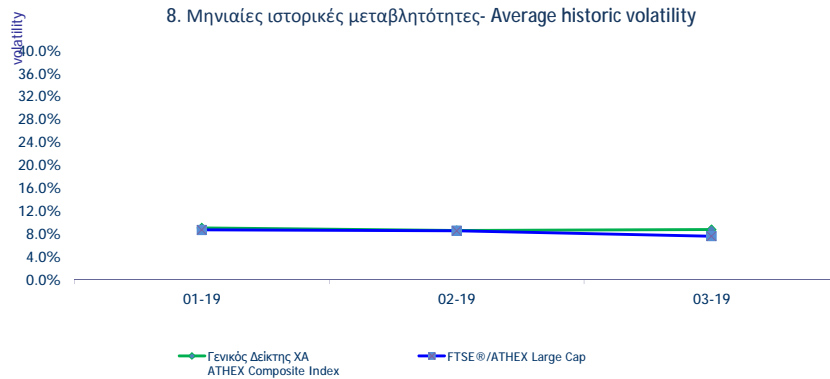
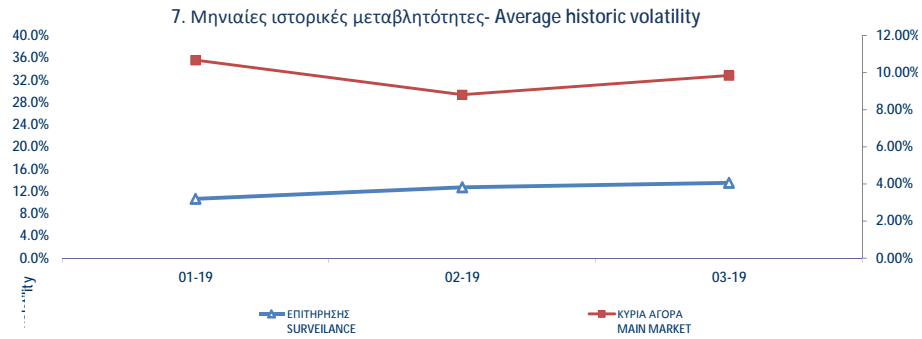

**Μηνιαία Μεταβλητότητα:** Προκύπτει από την μεταβολή των τιμών κλεισίματος για κάθε συνεδριακή ημέρα του μήνα.  
Volatility: Is calculated from the closing price changes for each working day of the month.



ΟΜΟΛΟΓΑ ΔΙΑΠΡΑΓΜΑΤΕΥΣΙΜΑ ΣΤΗΝ Α.Α.Σ.Ε. BONDS TRADED IN FIXED INCOME SECURITIES' MARKET

Όνομαστική Αξία Nominal Value	Σήμερα's Επιτόκιο Today's Interest Rate	Αξία Τελευταίου Αποπληρωθέντος Value of Last Paid	Λεβηλευμένοι Τόκοι Accrued Interest	Απόδοση στη Λήξη Yield to Maturity (%)	Ημερομηνία Έκδοσης Issue Date	Διάρκεια (Έτη) - No Σημείωσης - Note Nr	Όνομασία Name	Μηνιαίες Τιμές Συναλλαγών Επενδύσεων Monthly Transactions Prices in Percentage			Όγκος Συναλλαγών Volume of Transactions	Αξία Συναλλαγών (ολ. €) Value of Transactions (In total, €)	Κατώτερη - Ανώτερη - Low (%) - High (%)		
								Κατώτερη - Low (%)	Ανώτερη - High (%)	Κλείσιμο-Όλο (%)			Κατώτερη - Low (%)	Ανώτερη - High (%)	
<b>ΟΜΟΛΟΓΙΑΚΑ ΔΑΝΕΙΑ ΕΠΙΧΕΙΡΗΣΕΩΝ – ΟΡΓΑΝΩΜΕΝΗ ΑΓΟΡΑ (ΜΕΤΑΤΡΕΨΙΜΑ) - CONVERTIBLE CORPORATE BONDS - REGULATED MARKET</b>															
€	0.30	1.00%	0.00		11.10.16	9	FORTHNET Α.Ε. (Μ.Ο.Δ.) - FORTHNET S.A. (Convertible)	100.00	100.00	100.00		100.00	100.00		
<b>ΟΜΟΛΟΓΙΑΚΑ ΔΑΝΕΙΑ ΕΠΙΧΕΙΡΗΣΕΩΝ – ΟΡΓΑΝΩΜΕΝΗ ΑΓΟΡΑ (ΜΗ ΜΕΤΑΤΡΕΨΙΜΑ) NON CONVERTIBLE CORPORATE BONDS - REGULATED MARKET</b>															
€	1.00	5.00%	0.01	0.0122	2.99	04.10.16	5	HOUSEMARKET Α.Ε. (Μη Μετατρέψιμο) - HOUSEMARKET S.A. (Non Convertible)	102.40	103.90	103.88	2,142,208	2,232.99	101.95	103.90
€	1,000.00	3.50%	17.60	1.1667	2.33	21.03.17	5	Ο.Π.Α.Π. Α.Ε. (Μη Μετατρέψιμο) - Ο.Ρ.Α.Ρ. Σ.Α. (Non Convertible)	99.57	102.84	102.84	3,553,000	3,667.29	101.65	102.84
€	1,000.00	4.35%	21.49	12.4458	3.16	20.06.17	5	ΣΥΣΤΗΜΑΤΑ SUNLIGHT Α.Β.Ε.Ε. (Μη Μετατρέψιμο) - SYSTEMS SUNLIGHT S.A. (Non Convertible)	100.26	103.10	102.80	994,000	1,021.47	99.41	103.10
€	1,000.00	3.10%	15.76	8.2667	2.24	27.06.17	5	ΜΥΤΙΛΗΝΑΙΟΣ Α.Ε. ΟΜ. ΕΠΙΧΕΙΡΗΣΕΩΝ (Μη Μετατρέψιμο) - ΜΥΤΙΛΙΝΕΟΣ HOLDINGS S.A. (Non Convertible)	101.11	102.44	102.26	5,341,000	5,468.37	100.05	103.40
€	1,000.00	3.85%	19.46	7.5931	2.85	21.07.17	5	ΤΕΡΝΑ ΕΝΕΡΓΕΙΑΚΗ Μ.Α.Ε.Χ. (Μη μετατρέψιμο) - TERNA ENERGY FINANCE S.A. (Non Convertible)	101.80	103.39	102.49	721,000	744.09	100.52	103.39
€	1,000.00	3.95%	20.08	19.7500	3.47	04.04.18	7	ΓΕΚ ΤΕΡΝΑ Α.Ε. (Μη μετατρέψιμο) - ΓΕΚ ΤΕΡΝΑ S.A. (Non Convertible)	99.00	102.00	101.70	3,197,000	3,293.44	99.00	102.00
€	1,000.00	3.00%	15.33	11.7500	2.54	11.05.18	5	CORAL Α.Ε. (Μη μετατρέψιμο) - CORAL Α.Ε. (Non Convertible)	100.27	101.70	101.46	2,611,000	2,667.93	100.27	101.70
€	1,000.00	4.95%	25.30	13.2000	5.75	26.06.18	5	B&F Α.Β.Ε.Ε. ΕΝΔΥΜΑΤΩΝ (Μη μετατρέψιμο) - B&F COMM. & GARM. INDUS. S.A. (Non Convertible)	94.00	98.00	96.50	262,000	253.62	93.00	98.50
€	1,000.00	3.60%	18.40	2.1000	3.39	12.03.19	7	ΑΕΡΟΠΟΡΙΑ ΑΙΓΑΙΟΥ Α.Ε. (Μη μετατρέψιμο) - AEGEAN AIRLINES S.A. (Non Convertible)	100.00	101.70	101.18	12,482,000	12,565.85	100.00	101.70

ΟΜΟΛΟΓΑ ΔΙΑΠΡΑΓΜΑΤΕΥΣΙΜΑ ΣΤΗΝ Α.Α.Σ.Ε. BONDS TRADED IN FIXED INCOME SECURITIES' MARKET

Όνομασκή Αξία Nominal Value	Σήμερα's Επιτόκιο Today's Interest Rate	Αξία Τελευταίου Αποπληρωθέντος Value of Last Paid	Λεβηλευμένοι Τόκοι Accrued Interest	Απόδοση στη Λήξη Yield to Maturity (%)	Ημερομηνία Έξοδου Issue Date	Διάρκεια (Ετη)- No. of Maturity - Note Nr	Όνομασία Name	Μηνιαίες Τιμές Συναλλαγών επί τοις Εκατό (%) Monthly Prices in Percentage			Όγκος Συναλλαγών Volume of Transactions	Αξία Συναλλαγών (βλ. €) Value of Transactions (Indus. €)	Καλύτερη - Ανώτερη - Κλείσιμο-Όλο (%)	
								Καλύτερη - Low (%)	Ανώτερη - High (%)	Κλείσιμο-Όλο (%)			Καλύτερη - Low (%)	Ανώτερη - High (%)
<b>ΟΜΟΛΟΓΑ ΕΛΛΗΝΙΚΟΥ ΔΗΜΟΣΙΟΥ - GOVERNMENT BONDS - DEMATERIALIZED SECURITIES</b>														
€	1.00	3.00%	0.02		09.03.12	11	ΟΕΑ-ΣΤΟ-240223-11X-2,000-1,00 - GGB-FXD-240223-11Y-2.000-1.00	10.00	10.00	10.00	200,225	208.82	10.00	10.00
€	1.00	3.00%	0.02		09.03.12	12	ΟΕΑ-ΣΤΟ-240224-12X-2,000-1,00 - GGB-FXD-240224-12Y-2.000-1.00	10.00	10.00	10.00	200,225	208.43	10.00	10.00
€	1.00	3.00%	0.02		09.03.12	13	ΟΕΑ-ΣΤΟ-240225-13X-2,000-1,00 - GGB-FXD-240225-13Y-2.000-1.00	10.00	10.00	10.00	200,225	205.85	10.00	10.00
€	1.00	3.00%	0.02		09.03.12	14	ΟΕΑ-ΣΤΟ-240226-14X-2,000-1,00 - GGB-FXD-240226-14Y-2.000-1.00	10.00	10.00	10.00	200,225	204.81	10.00	10.00
€	1.00	3.00%	0.02		09.03.12	15	ΟΕΑ-ΣΤΟ-240227-15X-2,000-1,00 - GGB-FXD-240227-15Y-2.000-1.00	10.00	10.00	10.00	200,225	203.19	10.00	10.00
€	1.00	3.00%	0.02		09.03.12	16	ΟΕΑ-ΣΤΟ-240228-16X-2,000-1,00 - GGB-FXD-240228-16Y-2.000-1.00	10.00	10.00	10.00	213,574	214.39	10.00	10.00
€	1.00	3.00%	0.02		09.03.12	17	ΟΕΑ-ΣΤΟ-240229-17X-2,000-1,00 - GGB-FXD-240229-17Y-2.000-1.00	10.00	10.00	10.00	213,574	211.52	10.00	10.00
€	1.00	3.00%	0.02		09.03.12	18	ΟΕΑ-ΣΤΟ-240230-18X-2,000-1,00 - GGB-FXD-240230-18Y-2.000-1.00	10.00	10.00	10.00	213,574	209.54	10.00	10.00
€	1.00	3.00%	0.02		09.03.12	19	ΟΕΑ-ΣΤΟ-240231-19X-2,000-1,00 - GGB-FXD-240231-19Y-2.000-1.00	10.00	10.00	10.00	213,574	207.34	10.00	10.00
€	1.00	3.00%	0.02		09.03.12	20	ΟΕΑ-ΣΤΟ-240232-20X-2,000-1,00 - GGB-FXD-240232-20Y-2.000-1.00	10.00	10.00	10.00	213,574	204.88	10.00	10.00
€	1.00	3.00%	0.02		09.03.12	21	ΟΕΑ-ΣΤΟ-240233-21X-2,000-1,00 - GGB-FXD-240233-21Y-2.000-1.00	10.00	10.00	10.00	213,574	202.28	10.00	10.00
€	1.00	3.00%	0.02		09.03.12	22	ΟΕΑ-ΣΤΟ-240234-22X-2,000-1,00 - GGB-FXD-240234-22Y-2.000-1.00	10.00	10.00	10.00	213,574	200.27	10.00	10.00
€	1.00	3.00%	0.02		09.03.12	23	ΟΕΑ-ΣΤΟ-240235-23X-2,000-1,00 - GGB-FXD-240235-23Y-2.000-1.00	10.00	10.00	10.00	213,574	198.15	10.00	10.00
€	1.00	3.00%	0.02		09.03.12	24	ΟΕΑ-ΣΤΟ-240236-24X-2,000-1,00 - GGB-FXD-240236-24Y-2.000-1.00	10.00	10.00	10.00	213,574	195.95	10.00	10.00
€	1.00	3.00%	0.02		09.03.12	25	ΟΕΑ-ΣΤΟ-240237-25X-2,000-1,00 - GGB-FXD-240237-25Y-2.000-1.00	10.00	10.00	10.00	213,574	193.73	10.00	10.00
€	1.00	3.00%	0.02		09.03.12	26	ΟΕΑ-ΣΤΟ-240238-26X-2,000-1,00 - GGB-FXD-240238-26Y-2.000-1.00	10.00	10.00	10.00	213,574	192.49	10.00	10.00
€	1.00	3.00%	0.02		09.03.12	27	ΟΕΑ-ΣΤΟ-240239-27X-2,000-1,00 - GGB-FXD-240239-27Y-2.000-1.00	10.00	10.00	10.00	213,574	191.26	10.00	10.00
€	1.00	3.00%	0.02		09.03.12	28	ΟΕΑ-ΣΤΟ-240240-28X-2,000-1,00 - GGB-FXD-240240-28Y-2.000-1.00	10.00	10.00	10.00	213,574	190.02	10.00	10.00
€	1.00	3.00%	0.02		09.03.12	29	ΟΕΑ-ΣΤΟ-240241-29X-2,000-1,00 - GGB-FXD-240241-29Y-2.000-1.00	10.00	10.00	10.00	213,574	188.78	10.00	10.00
€	1.00	3.00%	0.02		09.03.12	30	ΟΕΑ-ΣΤΟ-240242-30X-2,000-1,00 - GGB-FXD-240242-30Y-2.000-1.00	10.00	10.00	10.00	213,574	187.60	10.00	10.00
€	1,000.00	4.75%	47.50		17.04.14	5	ΟΕΑ-ΣΤΟ-170419-05X-4,750-1,000 - GGB-FXD-170419-05Y-4.750-1,000	99.13	99.13	99.13			99.13	99.13
€	1,000.00	0.40% flr	4.77		11.08.14	5	ΟΕΑ-ΚΥΜ-100819-05X-0.934-1,000 - GGB-FLT-100819-05Y-0.934-1,000	100.00	100.00	100.00			100.00	100.00
€	1,000.00	4.38%	43.75		01.08.17	5	ΟΕΑ-ΣΤΟ-010822-05X-4,375-1,000 - GGB-FXD-010822-05Y-4.375-1,000	98.91	98.91	98.91			98.91	98.91
€	1.00	3.50%	0.04		05.12.17	5	ΟΕΑ-ΣΤΟ-300123-05X-3,500-1,00 - GGB-FXD-300123-05Y-3.500-1.00	94.57	94.57	94.57			94.57	94.57
€	1.00	3.75%	0.04		05.12.17	10	ΟΕΑ-ΣΤΟ-300128-10X-3,750-1,00 - GGB-FXD-300128-10Y-3.750-1.00	85.46	85.46	85.46			85.46	85.46
€	1.00	3.90%	0.04		05.12.17	15	ΟΕΑ-ΣΤΟ-300133-15X-3,900-1,00 - GGB-FXD-300133-15Y-3.900-1.00	78.67	78.67	78.67			78.67	78.67
€	1.00	4.00%	0.04		05.12.17	19	ΟΕΑ-ΣΤΟ-300137-19X-4,000-1,00 - GGB-FXD-300137-19Y-4.000-1.00	77.04	77.04	77.04			77.04	77.04
€	1.00	4.20%	0.04		05.12.17	24	ΟΕΑ-ΣΤΟ-300142-24X-4,200-1,00 - GGB-FXD-300142-24Y-4.200-1.00	77.76	77.76	77.76			77.76	77.76
€	1,000.00	3.38%	33.75		15.02.18	7	ΟΕΑ-ΣΤΟ-150225-07X-3,375-1,000 - GGB-FXD-150225-07Y-3.375-1.000	99.24	99.24	99.24			99.24	99.24
€	1,000.00	3.45%	5.29		05.02.19	5	ΟΕΑ-ΣΤΟ-020424-05X-3,450-1,000 - GGB-FXD-020424-05Y-3.450-1.000	99.31	99.31	99.31			99.31	99.31
€	1,000.00	2.90%	31.61		15.02.19	4	ΟΕΑ-ΣΤΟ-200323-04X-2,900-1,000 - GGB-FXD-200323-04Y-2.900-1.000	100.00	100.00	100.00			100.00	100.00
€	1,000.00	3.25%	35.43		15.02.19	6	ΟΕΑ-ΣΤΟ-200325-06X-3,250-1,000 - GGB-FXD-200325-06Y-3.250-1.000	100.00	100.00	100.00			100.00	100.00
€	1,000.00	3.55%	38.70		15.02.19	7	ΟΕΑ-ΣΤΟ-200326-07X-3,550-1,000 - GGB-FXD-200326-07Y-3.550-1.000	100.00	100.00	100.00			100.00	100.00
€	1,000.00	3.88%	38.75		12.03.19	10	ΟΕΑ-ΣΤΟ-120329-10X-3,875-1,000 - GGB-FXD-120329-10Y-3.875-1.000	99.80	99.80	99.80			99.80	99.80

ΟΜΟΛΟΓΑ ΔΙΑΠΡΑΓΜΑΤΕΥΣΙΜΑ ΜΕ ΤΗ ΜΕΘΟΔΟ ΕΚΦΩΝΗΣΗΣ-ΑΝΤΙΦΩΝΗΣΗΣ BONDS TRADED WITH THE OPEN OUTCRY METHOD

Όνομαστική Αξία / Ελάχιστη Διαπραγματεύσιμη Ποσότητα Nominal Value / Minimum Nominal Traded Value	Σημερινό Επιτόκιο Today's Interest Rate	Αξία Τελευταίου Αποπληρωθέντος Τόκου Value of Last Paid Coupon	Απόδοση στη Λήξη	Ημερομηνία Έκδοσης Issue Date	Διάρκεια(Έτη) Duration (Years)	Νο. Σημείωσης - Note Nr	ΔΑΝΕΙΑ ONDS	Μηνιαίες Τιμές Εκφώνησης Monthly Outcry Prices			Συναλλαγές σε Τεμάχια	Αξία Συναλλαγών	Τιμές Έτους από 1.1. 2019	
								Κατώτερη - Low	Ανώτερη-High	Τελευταία-Last			Κατώτερη Low	Ανώτερη High

**ΝΟΜΙΚΩΝ ΠΡΟΣΩΠΩΝ ΚΑΙ ΕΤΑΙΡΕΙΩΝ ΣΕ ΣΥΝΑΛΛΑΓΜΑ ΚΑΙ ΕΥΡΩ - CORPORATION BONDS IN FOREIGN CURRENCY AND EURO**

GBP	10.00	2.50	0.250000	01/12/1928	09.04.00		E.K.T.E. - National Mortgage Bank						0.00	0.00
GBP	10.00	2.50	0.250000	01/12/1930	07.04.00		E.K.T.E. σειρά - National Mortgage B	2.27	2.27	2.27			2.27	2.27

**ΣΗΜΕΙΩΣΕΙΣ ΟΜΟΛΟΓΩΝ - BONDS NOTES**

ΑΠΟΔΟΣΕΙΣ ΟΜΟΛΟΓΩΝ: Υπολογίζεται η ετησιοποιημένη απόδοση στην λήξη του Ομολόγου στο νόμισμα εκδόσής του όπου α) δεν λαμβάνονται υπόψη οι δυνατότητες μετατροπής των ομολογιών σε μετοχές και β) τα ομόλογα κυμαινομένου επιτοκίου θεωρείται ότι μέχρι να λήξουν θα έχουν το σημερινό επιτόκιο / BONDS YIELD: Annualised Bond's Yield to Maturity (YTM) in terms of the Bond's clause is calculated, where a) the entitlement of a convertible bond to be converted into shares is not considered and b) the floating interest rate Bonds are considered to retain the current interest rate up to their redemption date.

\* Όσον αφορά τα ομόλογα που διαπραγματεύονται στην Α.Α.Σ.Ε όλες οι τιμές εκφράζονται επί τοις εκατό (%) της ονομαστικής τιμής τους. Ο όγκος συναλλαγών υπολογίζεται ως (Τεμάχια) \* (Ονομαστική τιμή). Transactions Volume = (Pieces) \* (Face Value).

\*\* Η αξία συναλλαγών υπολογίζεται ως (Τεμάχια)\*(Ονομαστική Τιμή)\*(Τιμή%)+(Δεδουλευμένοι Τόκοι) / All the prices for the bonds that are traded in the F.I.S.M. refer to percentage (%) upon the nominal value, while the volume of transactions refer to euro. Transactions Value = (Pieces) \* (Nominal value) \* (price %) + (Accrued interest).

Συντμήσεις - Abbreviations Α.Α.Σ.Ε = ΑΓΟΡΑ ΑΞΙΩΝ ΣΤΑΘΕΡΩΝ ΕΙΣΟΔΗΜΑΤΟΣ / F.I.S.M.=FIXED INCOME SECURITIES' MARKET

\*\*\*

Σύμβολο ΟΑΣΗΣ OASHS Code	Χρεόγραφο (1)	Αριθμός Εισηγμένων Χρεογράφων Number of Listed Securities (2)	Όνομαστική Αξία	Χρημ/κή Αξία (εξαρ. Ευρώ) Market Capitalisation (Million Euro) (3)	% στη Συνολική Χρημ/κή Αξία % in Total Market Capitalisation	Κατηγορία - Category (5)	No. Σημείωσης - Note Nr	Τιμή Κλεισίματος Closing Price	Τιμή Κλεισίματος πρ. μήνα Previous Month Closing	% Μεταβολή Μηνός Monthly Price Change	Κέρδη ανά Μετοχή Profits per Share		Έτος χρήσης Fiscal year
											πρ. φόρων Before tax	μετά φόρων after tax	
<b>Τράπεζες</b>													
<b>6 Τίτλοι-Stocks, ΣΥΝΟΛΟ ΚΛΑΔΟΥ :</b>		5,562,191,362		5,779.72	11.16								
ΑΛΦΑ	ALPHA BANK (ΚΟ)	1,543,699,381	0.3	1,904.93	3.68	K	1.23	1.24	-0.48	0.11	0.01	---	
ΑΤΤ	ΑΤΤΙΣΑ BANK Α.Τ.Ε. (ΚΟ)	461,254,013	0.3	89.48	0.17	K	0.194	0.142	36.62	0.00	0.00	---	
ΕΛΛ	ΕΛΛΑΔΟΣ ΤΡΑΠΕΖΑ (ΚΟ)	19,864,886	5.6	278.11	0.54	K	14.00	13.25	5.66	0.00	0.00	---	
ΕΤΕ	ΕΘΝΙΚΗ ΤΡΑΠΕΖΑ (ΚΟ)	914,715,153	3	1,423.30	2.75	K	1.56	1.59	-2.14	-0.02	-0.05	---	
ΕΥΡΩΒ	ΤΡΑΠΕΖΑ EUROBANK ERGASIAS (ΚΟ)	2,185,998,765	0.3	1,552.06	3.00	K	0.710	0.669	6.13	0.06	0.05	---	
ΠΕΙΡ	ΠΕΙΡΑΙΩΣ ΤΡΑΠΕΖΑ (ΚΟ)	436,659,164	6	531.85	1.03	K	1.22	1.23	-0.98	-2.76	-0.47	---	
<b>Ασφάλειες Ιδιοκτησίας &amp; Ζημιών</b>													
<b>1 Τίτλοι-Stocks, ΣΥΝΟΛΟ ΚΛΑΔΟΥ :</b>		27,503,677		101.76	0.20								
ΕΥΠΚ	ΕΥΡΩΠΑΪΚΗ ΠΙΣΤΗ (ΚΟ)	27,503,677	0.63	101.76	0.20	K	3.70	3.65	1.37	0.83	0.58	---	
<b>Μεσίτες Ασφαλίσεων</b>													
<b>0 Τίτλοι-Stocks, ΣΥΝΟΛΟ ΚΛΑΔΟΥ :</b>		6,000,000		.05	0.00								
ΕΥΒΚ	ΠΟΥΡΜΠΡΟΚΕΡΣ (ΚΟ)	6,000,000	0.6	0.05	0.00	A	0.008	0.008	0.00	0.00	0.00	---	
<b>Εταιρείες Επενδύσεων</b>													
<b>1 Τίτλοι-Stocks, ΣΥΝΟΛΟ ΚΛΑΔΟΥ :</b>		2,636,736		9.23	0.02								
ΑΙΟΛΚ	ΑΙΟΛΙΚΗ ΑΕΕΧ (ΚΟ)	2,235,600	0.35	0.00	0.00	A	0.000	0.410	---	0.00	0.00	---	
ΑΝΔΡΟ	ΑΝΔΡΟΜΕΔΑ ΑΕΕΧ (ΚΟ)	401,136	16	9.23	0.02	K	23.00	22.00	4.55	0.00	0.00	2018	
<b>Επενδυτικές Υπηρεσίες</b>													
<b>1 Τίτλοι-Stocks, ΣΥΝΟΛΟ ΚΛΑΔΟΥ :</b>		60,348,000		258.89	0.50								
ΕΧΑΕ	ΕΛΛΗΝ. ΧΡΗΜΑΤΙΣΤΗΡΙΑ-Χ.Α. (ΚΟ)	60,348,000	0.69	258.89	0.50	K	4.29	4.18	2.63	0.08	0.05	---	
<b>Συμμετοχές &amp; Ανάπτυξη Ακίνητης Περιουσίας</b>													
<b>5 Τίτλοι-Stocks, ΣΥΝΟΛΟ ΚΛΑΔΟΥ :</b>		237,564,145		634.12	1.22								
ΒΩΒΟΣ	ΒΩΒΟΣ ΜΠΑΠΗΣ (ΚΟ)	33,930,000	0.3	10.31	0.02	A	0.304	0.304	0.00	0.00	0.00	---	
ΕΛΒΙΟ	ΕΛΒΙΕΜΕΚ (ΚΟ)	7,085,888	1.59	22.96	0.04	E	3.24	3.24	0.00	0.00	0.00	---	
ΚΑΜΠ	REDS (ΚΟ)	57,434,884	1.31	52.84	0.10	K	0.920	0.955	-3.66	-0.02	-0.03	---	
ΚΕΚΡ	ΚΕΚΡΩ (ΚΟ)	19,804,134	0.3	33.67	0.06	K	1.70	1.38	23.19	0.00	0.00	2017	
ΚΕΡΑΔ	ΚΕΡΑΜΕΙΑ-ΑΛΛΑΤΙΝΗ (ΚΟ)	24,619,524	0.5	2.17	0.00	A	0.088	0.088	0.00	0.00	0.00	---	
ΛΑΜΔΑ	LAMDA DEVELOPMENT(ΚΟ)	79,721,775	0.3	511.02	0.99	K	6.41	6.50	-1.38	-0.28	-0.55	---	
ΠΑΣΑΛ	PASAL Α.Ε. (ΚΟ)	14,967,940	0.5	1.16	0.00	E	0.078	0.094	-17.02	-1.30	-1.44	---	
<b>Υπηρεσίες Ακίνητης Περιουσίας</b>													
<b>1 Τίτλοι-Stocks, ΣΥΝΟΛΟ ΚΛΑΔΟΥ :</b>		14,000,000		90.3	0.17								
ΑΣΤΑΚ	ΑΛΦΑ ΑΣΤΙΚΑ ΑΚΙΝΗΤΑ (ΚΟ)	14,000,000	4.15	90.30	0.17	K	6.45	6.65	-3.01	-0.12	-0.21	---	
<b>Ε.Ε.Α.Π. Βιομηχανικών &amp; Επαγγελματικών Χώρων</b>													
<b>3 Τίτλοι-Stocks, ΣΥΝΟΛΟ ΚΛΑΔΟΥ :</b>		348,106,718		1,345.9	2.60								
ΜΠΡΙΚ	BRIQ PROPERTIES (ΚΟ)	11,921,531	2.33	26.47	0.05	K	2.22	2.17	4.84	0.00	0.00	2018	
ΠΑΝΓΑΙ	ΕΘΝΙΚΗ ΠΑΝΓΑΙΑ (ΚΟ)	255,494,534	3	1,246.81	2.41	K	4.88	4.88	0.00	0.37	0.33	---	
ΤΡΑΣΤΟ	TRASTOR Ε.Ε.Α.Π. (ΚΟ)	80,690,653	0.5	72.62	0.14	K	0.900	0.830	8.43	0.00	0.00	2018	
<b>Εξειδικευμένες Ε.Ε.Α.Π.</b>													
<b>1 Τίτλοι-Stocks, ΣΥΝΟΛΟ ΚΛΑΔΟΥ :</b>		96,402,727		1,037.29	2.00								
ΓΡΙΒ	GRIVALIA PROPERTIES (ΚΟ)	96,402,727	1.71	1,037.29	2.00	K	10.76	9.81	9.68	0.70	0.62	---	
<b>Εξειδικευμένες Χρηματοοικονομικές Υπηρεσίες</b>													
<b>2 Τίτλοι-Stocks, ΣΥΝΟΛΟ ΚΛΑΔΟΥ :</b>		940,295,248		83.41	0.16								
ΚΝΛΚΑΡ	ΚΝΛ CAPITAL (ΚΟ)	784,500	10	7.69	0.01	K	9.80	9.80	0.00	0.00	0.00	2018	
ΜΙΓ	MARFIN INVESTMENT GROUP (ΚΟ)	939,510,748	0.3	75.72	0.15	K	0.081	0.084	-3.57	-0.08	-0.08	---	
<b>Σταθερή Τηλεφωνία</b>													
<b>1 Τίτλοι-Stocks, ΣΥΝΟΛΟ ΚΛΑΔΟΥ :</b>		479,939,319		5,730.48	11.06								
ΟΤΕ	ΟΤΕ (ΚΟ)	479,939,319	2.83	5,730.48	11.06	K	11.94	11.15	7.09	0.36	0.05	---	
<b>Εξοπλισμός Τηλεπικοινωνιών</b>													
<b>2 Τίτλοι-Stocks, ΣΥΝΟΛΟ ΚΛΑΔΟΥ :</b>		82,456,530		104.25	0.20								
ΙΝΤΚΑ	INTRACOM HOLDINGS (ΚΟ)	76,000,000	1	70.68	0.14	K	0.930	0.841	10.58	0.03	-0.01	---	
ΣΠΕΙΣ	SPACE HELLAS (ΚΟ)	6,456,530	1.08	33.57	0.06	K	5.20	5.25	-0.95	0.26	0.17	---	
<b>Διυλιστήρια</b>													
<b>1 Τίτλοι-Stocks, ΣΥΝΟΛΟ ΚΛΑΔΟΥ :</b>		110,782,980		2,293.21	4.43								
ΜΟΗ	ΜΟΤΟΡ ΟΪΛ (ΚΟ)	110,782,980	0.75	2,293.21	4.43	K	20.70	21.40	-3.27	4.06	2.83	---	
<b>Καθιερωμένες Εταιρ. Πετρελαίου &amp; Φυσικού Αερίου</b>													
<b>2 Τίτλοι-Stocks, ΣΥΝΟΛΟ ΚΛΑΔΟΥ :</b>		329,463,315		2,656.07	5.13								
ΕΛΙΝ	ΕΛΙΝΟΙΛ (ΚΟ)	23,828,130	0.5	42.89	0.08	K	1.80	1.71	5.26	0.26	0.18	---	
ΕΛΠΕ	ΕΛΛΗΝΙΚΑ ΠΕΤΡΕΛΙΑΙΑ (ΚΟ)	305,635,185	2.18	2,613.18	5.04	K	8.55	8.04	6.34	1.70	1.26	---	
<b>Συμβατικός Ηλεκτρισμός</b>													
<b>2 Τίτλοι-Stocks, ΣΥΝΟΛΟ ΚΛΑΔΟΥ :</b>		464,000,000		760.26	1.47								
ΑΔΜΗΕ	ΑΔΜΗΕ ΣΥΜΜΕΤΟΧΩΝ Α.Ε. (ΚΟ)	232,000,000	2.12	400.43	0.77	K	1.73	1.74	-0.80	0.00	0.00	2018	
ΔΕΗ	ΔΕΗ (ΚΟ)	232,000,000	2.48	359.83	0.69	K	1.55	1.57	-1.34	1.17	1.02	---	

P/E	Προ φόρων before tax	Μετα φόρων after tax	Μέρισμα / Προμήστια 2015 Dividend / Interim	Μέρισμα / Προμήστια 2016 Dividend / Interim	Μεταμεταβολή Dividend Yield (%) <sup>(1)</sup>	Διακινούμενες Τιμών Μαρτίου Monthly Price in March		Διακινούμενες Τιμών από 1/1/2019 Price Range since 1.1.2019		Αξία Συμβαλλόντων Value of Transactions <sup>(2)</sup>	Όγκος Συναλλαγών Transactions Volume <sup>(3)</sup>	Αριθμός Πράξεων Number of Trades	Μηνιαία Ευρωπαϊκή Μεταβλητότητα Monthly Marketability (%)	Securities <sup>(4)</sup>
						Κατώτερη Low	Ανώτερη High	Κατώτερη Low	Ανώτερη High					
<b>Banks</b>														
										453,486,848.90	448,027,713	192,254	8.05	: TOTAL OF SECTOR
---	---	---	---	---	---	1.18	1.43	0.84	1.43	123,653,655.10	96,355,831	45,139	6.24	ALPHA BANK (CR)
---	---	---	---	---	---	0.14	0.22	0.10	0.22	3,041,767.24	16,424,681	6,131	3.56	ATTICA BANK S.A. (CR)
---	---	0.67	---	---	4.80	13.30	14.00	12.20	14.00	1,935,000.30	143,445	1,513	0.72	BANK OF GREECE (CR)
---	---	---	---	---	---	1.44	1.76	0.90	1.76	108,956,314.61	67,827,662	40,993	7.42	NATIONAL BANK (CR)
---	---	---	---	---	---	0.60	0.71	0.47	0.71	136,987,183.40	207,393,109	51,824	9.49	EUROBANK ERGASIAS (CR)
---	---	---	---	---	---	1.13	1.49	0.55	1.49	78,912,928.25	59,882,985	46,654	13.71	PIRAEUS BANK (CR)
<b>Property &amp; Casualty Insurance</b>														
										73,261.92	20,021	101	0.07	: TOTAL OF SECTOR
---	---	0.12	---	---	3.24	3.56	3.70	3.40	3.75	73,261.92	20,021	101	0.07	EUROPEAN RELIANCE INSUR. (CR)
<b>Insurance Brokers</b>														
										0.00	0	0	0.00	: TOTAL OF SECTOR
---	---	---	---	---	---	0.01	0.01	0.01	0.01	0.00	0	0	0.00	EUROBROKERS S.A. (CR)
<b>Equity Investment Instruments</b>														
										37,023.20	1,611	32	0.06	: TOTAL OF SECTOR
---	---	---	---	---	---	0.41	0.41	0.41	0.41	0.00	0	0	0.00	AEOLIAN INVESTMENT FUND (CR)
---	---	0.75	---	---	3.26	22.00	23.00	20.40	23.00	37,023.20	1,611	32	0.40	ANDROMEDA SA (CR)
<b>Investment Services</b>														
										5,530,846.70	1,305,874	4,926	2.16	: TOTAL OF SECTOR
---	---	0.05	---	---	1.17	4.01	4.42	3.52	4.42	5,530,846.70	1,305,874	4,926	2.16	HELLENIC EXCHANGES-A.S.E. (CR)
<b>Real Estate Holding &amp; Development</b>														
										8,430,707.94	2,070,696	7,861	0.87	: TOTAL OF SECTOR
---	---	---	---	---	---	0.30	0.30	0.30	0.30	0.00	0	0	0.00	BABIS VOVOS SA (CR)
---	---	---	---	---	---	2.60	3.88	2.60	4.70	108.20	33	6	0.00	ELVIEMEK (CR)
---	---	---	---	---	---	0.81	0.98	0.80	1.01	139,948.96	152,959	358	0.27	REDS S.A. (CR)
---	---	---	---	---	---	1.33	1.86	1.24	1.86	1,237,105.61	759,192	2,352	3.83	KEKROPS SA (CR)
---	---	---	---	---	---	0.09	0.09	0.09	0.09	0.00	0	0	0.00	KERAMIA-ALLATINI (CR)
---	---	---	---	---	---	6.20	6.69	5.62	6.69	7,047,417.03	1,091,137	5,114	1.37	LAMDA DEVELOPMENT SA (CR)
---	---	---	---	---	---	0.07	0.11	0.07	0.12	6,128.14	67,375	31	0.45	PASAL DEVELOPMENT S.A. (CR)
<b>Real Estate Services</b>														
										44,840.40	6,689	160	0.05	: TOTAL OF SECTOR
---	---	---	---	---	---	6.35	7.20	6.05	7.45	44,840.40	6,689	160	0.05	ALPHA REAL ESTATE SA(CR)
<b>Industrial &amp; Office REITs</b>														
										125,256.97	74,850	464	0.02	: TOTAL OF SECTOR
---	---	0.04	0.06	2.48	2.16	2.38	1.96	2.38	85,094.57	37,566	361	0.32	BRIQ PROPERTIES (CR)	
---	---	0.22	0.09	4.51	4.46	5.00	4.40	5.30	7,385.58	1,537	32	0.00	NBG PANGAEA (CR)	
---	---	---	---	---	---	0.78	0.97	0.75	0.97	32,776.82	35,747	71	0.04	TRASTOR REAL EST. INV. CO.(CR)
<b>Specialty REITs</b>														
										46,081,484.91	4,575,093	6,536	4.75	: TOTAL OF SECTOR
---	---	0.36	---	3.39	9.26	10.76	7.98	10.76	46,081,484.91	4,575,093	6,536	4.75	GRIVALIA PROPERTIES (CR)	
<b>Specialty Finance</b>														
										3,400,848.48	38,567,062	7,049	4.10	: TOTAL OF SECTOR
---	---	---	---	---	---	9.45	9.90	9.45	10.20	37,381.10	3,851	40	0.49	CNL CAPITAL (CR)
---	---	---	---	---	---	0.08	0.10	0.07	0.10	3,363,467.38	38,563,211	7,009	4.10	MARFIN INVESTMENT GROUP (CR)
<b>Fixed Line Telecommunications</b>														
										166,255,569.09	14,870,163	26,131	3.10	: TOTAL OF SECTOR
---	---	0.35	---	2.96	10.56	12.04	9.50	12.04	166,255,569.09	14,870,163	26,131	3.10	OTE (CR)	
<b>Telecommunications Equipment</b>														
										3,388,032.47	3,683,026	6,499	4.47	: TOTAL OF SECTOR
---	---	---	---	---	---	0.77	1.00	0.61	1.00	3,298,016.78	3,665,149	6,363	4.82	INTRACOM HOLDINGS (CR)
---	---	---	---	---	---	4.86	5.55	4.56	5.55	90,015.69	17,877	136	0.28	SPACE HELLAS SA (CR)
<b>Exploration &amp; Production</b>														
										38,882,970.45	1,820,797	11,225	1.64	: TOTAL OF SECTOR
---	---	1.30	0.35	6.28	20.60	21.95	19.96	22.40	38,882,970.45	1,820,797	11,225	1.64	MOTOR OIL (CR)	
<b>Integrated Oil &amp; Gas</b>														
										16,109,463.31	1,946,064	10,976	0.59	: TOTAL OF SECTOR
---	---	0.06	---	3.33	1.59	1.80	1.22	1.80	32,371.29	18,725	104	0.08	ELINOIL S.A. (CR)	
---	---	0.40	0.25	4.68	8.04	8.58	7.23	8.58	16,077,092.02	1,927,339	10,872	0.63	HELLENIC PETROLEUM (CR)	
<b>Conventional Electricity</b>														
										17,391,119.88	10,549,629	18,774	2.27	: TOTAL OF SECTOR
---	---	---	0.03	---	1.64	1.89	1.46	1.89	6,331,112.84	3,572,414	5,857	1.54	ADMIE (IPTO) HOLDING S.A. (CR)	
---	---	---	---	---	1.44	1.74	1.25	1.74	11,060,007.04	6,977,215	12,917	3.01	PPC (CR)	

Σύμβολο ΟΑΣΗΣ OASHS Code	Χρεόγραφο (1)	Αριθμός Εισηγμένων Χρεογράφων Number of Listed Securities (2)	Ονομαστική Αξία Χρημ/κή Αξία (εκατ. Ευρώ) Market Capitalisation (Million Euro) (3,4)	% στη Συνολική Χρημ/κή Αξία% in Total Market Capitalisation	Κατηγορία - Category (5)	No Σημείωσης - Note Nr	Τιμή Κλεισίματος Closing Price	Τιμή Κλεισίματος πρ. μήνα Previous Month Closing	% Μεταβολή Μηνός Monthly Price Change	Κέρδη ανά Μετοχή Profits per Share		Έτος χρήσης Fiscal year
										πρ. φόρων Before tax	μετά φόρων after tax	
<b>Υδρευση</b>												
<b>2 Τίτλοι-Stocks, ΣΥΝΟΛΟ ΚΛΑΔΟΥ :</b>		142,800,000	747.67	1.44								
ΕΥΑΠΣ	ΕΥΑΘ (ΚΟ)	36,300,000	1.12	162.99	0.31	K	4.49	4.46	0.67	0.69	0.45	---
ΕΥΔΑΠ	ΕΥΔΑΠ (ΚΟ)	106,500,000	0.6	584.69	1.13	K	5.49	5.60	-1.96	0.62	0.41	---
<b>Βασικά Χημικά</b>												
<b>1 Τίτλοι-Stocks, ΣΥΝΟΛΟ ΚΛΑΔΟΥ :</b>		26,730,187	39.83	0.08								
ΕΛΤΟΝ	ΕΛΤΟΝ (ΚΟ)	26,730,187	0.52	39.83	0.08	K	1.49	1.39	7.58	0.17	0.13	2017
<b>Εξειδικευμένα Χημικά</b>												
<b>5 Τίτλοι-Stocks, ΣΥΝΟΛΟ ΚΛΑΔΟΥ :</b>		118,432,040	436.82	0.84								
ΔΔΙΟΣ	ΔΔΙΟΣ ΠΛΑΣΤΙΚΑ (ΚΟ)	15,000,000	0.3	42.30	0.08	K	2.82	2.80	0.71	0.23	0.13	---
ΔΡΟΥΚ	ΝΤΡΟΥΚΦΑΡΜΠΕΝ ΕΛΛΑΣ (ΚΟ)	3,873,120	0.3	5.42	0.01	K	1.40	1.40	0.00	-0.73	-0.89	---
ΠΛΑΘ	ΠΛΑΣΤΙΚΑ ΘΡΑΚΗΣ (ΚΟ)	43,741,452	0.66	97.98	0.19	K	2.24	2.26	-0.88	0.32	0.25	---
ΠΛΑΚΡ	ΠΛΑΣΤΙΚΑ ΚΡΗΤΗΣ (ΚΟ)	27,379,200	0.3	284.74	0.55	K	10.40	10.70	-2.80	1.36	0.96	---
ΣΠΥΡ	ΣΠΥΡΟΥ ΑΓΡ. ΟΙΚ. (ΚΟ)	28,438,268	0.3	6.37	0.01	K	0.224	0.228	-1.75	-0.06	-0.06	---
<b>Αλουμίνιο</b>												
<b>1 Τίτλοι-Stocks, ΣΥΝΟΛΟ ΚΛΑΔΟΥ :</b>		22,016,250	9.69	0.02								
ΑΛΜΥ	ΑΛΟΥΜΥΛ (ΚΟ)	22,016,250	0.37	9.69	0.02	K	0.440	0.322	36.65	-1.14	-0.82	---
<b>Μη Σιδηρούχα Μέταλλα</b>												
<b>1 Τίτλοι-Stocks, ΣΥΝΟΛΟ ΚΛΑΔΟΥ :</b>		375,241,586	600.39	1.16								
ΕΛΧΑ	ΕΒΑΛΧΑΛΚΟΡ (ΚΑ)	375,241,586	0.39	600.39	1.16	K	1.60	1.51	6.31	0.50	0.33	---
<b>Χάλυβας</b>												
<b>7 Τίτλοι-Stocks, ΣΥΝΟΛΟ ΚΛΑΔΟΥ :</b>		77,670,443	39.89	0.08								
ΕΛΣΤΡ	ΕΛΑΣΤΡΟΝ (ΚΟ)	18,410,839	1	24.39	0.05	K	1.33	1.34	-1.12	0.17	0.13	2017
ΚΟΡΔΕ	ΚΟΡΔΕΛΟΥΧ. ΑΦΟΙ (ΚΟ)	21,224,340	0.42	8.87	0.02	K	0.418	0.396	5.56	0.00	0.00	2017
ΛΕΒΚ	ΛΕΒΕΝΤΕΡΗΣ Ν. (ΚΑ)	8,321,682	0.67	1.06	0.00	K	0.081	0.110	-26.36	0.00	0.00	2017
ΛΕΒΠ	ΛΕΒΕΝΤΕΡΗΣ Ν. (ΠΑ)	2,160,524	0.67			K	0.180	0.228	-21.05	0.00	0.00	2017
ΜΠΤΚ	ΜΠΗΤΡΟΣ ΣΥΜΜΕΤΟΧΙΚΗ (ΚΟ)	15,842,391	1.51	1.49	0.00	E	0.094	0.128	-26.56	-0.90	-0.92	---
ΣΙΔΜΑ	ΣΙΔΜΑ (ΚΟ)	10,186,667	1.35	2.55	0.00	E	0.250	0.258	-3.10	-0.26	-0.24	---
ΤΖΚΑ	ΤΖΙΡΑΚΙΑΝ ΠΡΟΦΙΛ (ΚΑ)	1,524,000	0.3	1.52	0.00	K	1.00	1.12	-10.71	0.00	0.00	2017
<b>Ορυχεία</b>												
<b>1 Τίτλοι-Stocks, ΣΥΝΟΛΟ ΚΛΑΔΟΥ :</b>		468,700	33.09	0.06								
ΜΕΡΚΟ	MERMEREN KOMB. A.D. PR. (ΕΛΠ)	468,700	---	33.09	0.06	K	70.60	52.40	34.73	0.00	0.00	2018
<b>Οικοδομικά Υλικά &amp; Εξαρτήματα</b>												
<b>9 Τίτλοι-Stocks, ΣΥΝΟΛΟ ΚΛΑΔΟΥ :</b>		195,520,727	1,779.66	3.43								
ΑΚΡΙΤ	ΑΚΡΙΤΑΣ (ΚΟ)	13,000,000	1	3.61	0.01	E	0.278	0.278	0.00	-0.43	-0.40	---
ΒΙΟΣΚ	UNIBIOS (ΚΟ)	3,125,463	0.3	0.97	0.00	K	0.310	0.314	-1.27	-0.18	-0.13	---
ΙΚΤΙΝ	ΙΚΤΙΝΟΣ ΕΛΛΑΣ (ΚΟ)	28,580,100	0.4	145.76	0.28	K	5.10	4.92	3.66	0.51	0.32	---
ΜΑΘΙΟ	ΜΑΘΙΟΣ ΠΥΡΙΜΑΧΑ (ΚΟ)	9,819,370	0.69	2.26	0.00	K	0.230	0.244	-5.74	-0.07	-0.07	---
ΜΟΝΤΑ	ΒΑΡΒΕΡΗΣ Ν. - ΜΟΔΑ ΒΑΓΝΟ (ΚΟ)	18,810,000	0.4	9.22	0.02	K	0.490	0.490	0.00	-0.09	-0.10	---
ΕΥΛΚ	ΙΝΤΕΡΓΟΥΝΤ-ΕΥΛΕΜΠΟΡΙΑ (ΚΟ)	34,986,430	0.44	4.17	0.01	K	0.114	0.073	56.16	0.00	-0.01	---
ΕΥΛΠ	ΙΝΤΕΡΓΟΥΝΤ-ΕΥΛΕΜΠΟΡΙΑ (ΠΟ)	2,566,836	0.44			K	0.073	0.073	0.00	0.00	-0.01	---
ΤΙΤΚ	ΤΙΤΑΝ (ΚΟ)	77,063,568	3.45	1,613.67	3.11	K	19.26	19.26	0.00	0.75	0.52	---
ΤΙΤΠ	ΤΙΤΑΝ (ΠΟ)	7,568,960	3.45			K	17.10	17.60	-2.84	0.75	0.52	---
<b>Κατασκευές</b>												
<b>10 Τίτλοι-Stocks, ΣΥΝΟΛΟ ΚΛΑΔΟΥ :</b>		531,105,295	914.03	1.76								
ΑΒΑΣ	J. & P. - ΑΒΑΣ (ΚΟ)	77,654,850	0.3	27.18	0.05	K	0.350	0.310	12.90	-0.03	-0.14	---
ΑΕΓΕΚ	ΑΕΓΕΚ (ΚΟ)	33,301,715	0.32	1.67	0.00	E	0.050	0.045	11.11	-1.14	-1.28	---
ΒΙΟΤ	ΒΙΟΤΕΡ (ΚΟ)	17,579,754	4.16	0.97	0.00	E	0.055	0.053	3.77	-1.01	-1.00	---
ΓΕΚΤΕΡΙ	ΓΕΚ ΤΕΡΝΑ (ΚΟ)	103,423,291	0.57	508.84	0.98	K	4.92	5.18	-5.02	1.48	0.92	---
ΔΟΜΙΚ	ΔΟΜΙΚΗ ΚΡΗΤΗΣ (ΚΟ)	15,878,748	0.48	1.27	0.00	E	0.080	0.070	14.29	-0.12	-0.10	---
ΕΚΤΕΡ	ΕΚΤΕΡ (ΚΟ)	11,250,000	0.52	14.85	0.03	K	1.32	1.33	-0.75	-0.15	-0.12	---
ΕΛΛΑΚΤ	ΕΛΛΑΚΤΩΡ (ΚΟ)	177,001,313	1.03	286.74	0.55	K	1.62	1.65	-1.82	0.22	-0.05	---
ΙΝΚΑΤ	ΙΝΤΡΑΚΑΤ (ΚΟ)	30,477,156	0.3	38.71	0.07	K	1.27	1.25	1.60	-0.73	-0.90	---
ΚΛΜ	ΚΛΟΥΚΙΝΑΣ - ΛΑΠΠΑΣ (ΚΟ)	40,219,218	0.3	28.80	0.06	K	0.716	0.704	1.70	0.01	0.00	---
ΠΡΔ	ΠΡΟΔΕΥΤΙΚΗ (ΚΟ)	24,319,250	0.3	5.01	0.01	E	0.206	0.120	71.67	-0.02	-0.01	---
<b>Υλικά Συσκευασίας</b>												
<b>5 Τίτλοι-Stocks, ΣΥΝΟΛΟ ΚΛΑΔΟΥ :</b>		40,292,972	213.4	0.41								
ΒΙΣ	ΒΙΣ (ΚΟ)	4,968,600	2.88	4.47	0.01	K	0.900	0.900	0.00	0.00	0.00	2017
ΚΑΡΤΖ	ΚΑΡΑΤΖΗ (ΚΟ)	14,679,792	1.68	104.96	0.20	K	7.15	7.05	1.42	1.64	1.13	---
ΠΑΙΡ	ΠΑΪΡΗΣ ΠΛΑΣΤΙΚΩΝ (ΚΟ)	4,971,466	1.46	0.88	0.00	K	0.177	0.200	-11.50	-0.38	-0.26	---
ΠΠΑΚ	ΡΑΡΕΡΡΑΚΚ (ΚΟ)	3,953,090	0.3	12.25	0.02	K	3.10	3.26	-4.91	0.00	0.00	2018
ΦΛΕΞΟ	ΦΛΕΧΟΡΑΚΚ (ΚΟ)	11,720,024	0.54	90.83	0.18	K	7.75	7.90	-1.90	0.89	0.63	---
<b>Διαφοροποιημένες Βιομηχανίες</b>												
<b>3 Τίτλοι-Stocks, ΣΥΝΟΛΟ ΚΛΑΔΟΥ :</b>		592,243,603	2,380.54	4.59								
CENER	CEENERGY HOLDINGS (ΚΑ)	190,162,681	---	246.83	0.48	K	1.30	1.31	-1.07	-0.06	-0.03	---
ΒΙΟ	ΒΙΟΗΑΛΚΟ SA/NV (ΚΑ)	259,189,761	---	846.25	1.63	K	3.27	3.07	6.35	0.22	0.32	---
ΜΥΤΙΛ	ΜΥΤΙΛΗΝΑΙΟΣ (ΚΟ)	142,891,161	0.97	1,287.45	2.48	K	9.01	9.17	-1.74	1.27	1.10	---

P/E	Προ φόρων before tax	Μετα φόρων after tax	Μέρισμα / Προμήνιομα 2015 Dividend / Interim	Μέρισμα / Προμήνιομα 2016 Dividend / Interim	Μεταβατική Μεταβατική Dividend Yield (%) (1)	Διακρινόμενες Τιμών Μηνιαία Price in March		Διακρινόμενες Τιμών από 1/1/2019 Price Range since 1.1.2019		Αξία Συμβαλλόντων Value of Transactions (€) (10)	Όγκος Συμβαλλόντων Transactions Volume (7) (€)	Αριθμός Πράξεων Number of Trades	Μηνιαία Ευρωπαϊκή Μεταβλητότητα Monthly Volatility (%)	Securities (1)
						Κατώτερη Low	Ανώτερη High	Κατώτερη Low	Ανώτερη High					
<i>Water</i>														
										2,086,506.19	392,023	2,258	0.27	: TOTAL OF SECTOR
---	---	---	0.22	---	4.92	4.40	4.60	4.14	4.60	320,236.95	70,507	358	0.19	THESSALONIKA WATER & SEWERAGE
---	---	---	0.20	---	3.64	5.31	5.69	4.83	5.69	1,766,269.24	321,516	1,900	0.30	EYDAP S.A. (CR)
										181,868.39	125,052	664	0.47	: TOTAL OF SECTOR
---	---	---	0.04	---	2.68	1.35	1.53	1.20	1.56	181,868.39	125,052	664	0.47	ELTON SA (CR)
<i>Specialty Chemicals</i>														
										1,228,510.70	408,292	1,709	0.34	: TOTAL OF SECTOR
---	---	---	---	---	2.62	2.84	2.62	2.84	2.84	4,604.40	1,652	11	0.01	DAIOS PLASTICS SA (CR)
---	---	---	---	---	1.40	1.40	1.40	1.40	1.40	18,627.00	13,305	51	0.34	DRUCKFARBEN HELLAS (CR)
---	---	---	0.05	---	2.10	2.18	2.60	1.79	2.60	841,966.92	356,813	1,430	0.82	THRACE PLASTICS SA (CR)
---	---	---	0.15	---	1.42	10.20	11.40	10.00	11.60	362,651.30	33,562	212	0.12	CRETE PLASTICS SA (CR)
---	---	---	---	---	0.20	0.23	0.20	0.24	0.24	661.08	2,960	5	0.01	SPIROY AGRICULTURE SA (CR)
<i>Aluminum</i>														
										132,548.54	316,601	801	1.44	: TOTAL OF SECTOR
---	---	---	---	---	0.30	0.48	0.18	0.48	0.48	132,548.54	316,601	801	1.44	ALUMIL (CR)
<i>Nonferrous Metals</i>														
										2,002,517.13	1,332,369	2,975	0.36	: TOTAL OF SECTOR
---	---	---	---	---	1.42	1.61	1.19	1.61	1.61	2,002,517.13	1,332,369	2,975	0.36	ELVALHALCOR (CB)
<i>Steel</i>														
										177,958.25	268,393	654	0.35	: TOTAL OF SECTOR
---	---	---	---	---	1.28	1.39	1.13	1.39	1.39	137,566.84	102,928	411	0.56	ELASTRON (CR)
---	---	---	0.01	---	1.20	0.36	0.47	0.29	0.47	15,462.31	37,747	45	0.18	KORDELLOS BROS SA (CR)
---	---	---	---	---	0.07	0.11	0.07	0.15	0.15	1,779.05	19,427	13	0.23	N. LEVEDERIS SA (CB)
---	---	---	0.04	---	24.19	0.13	0.23	0.13	0.26	14,086.88	68,089	92	3.15	N. LEVEDERIS SA (PB)
---	---	---	---	---	0.08	0.13	0.08	0.15	0.15	3,009.41	30,038	49	0.19	BITROS HOLDING SA (CR)
---	---	---	---	---	0.21	0.26	0.20	0.36	0.36	1,407.71	5,647	9	0.06	SIDMA SA (CR)
---	---	---	---	---	1.00	1.11	0.93	1.75	1.75	4,646.05	4,517	35	0.30	GIRAKIAN PROFIL SA (CB)
<i>General Mining</i>														
										316,171.70	5,468	309	1.17	: TOTAL OF SECTOR
---	---	---	0.73	---	47.20	75.00	44.00	75.00	75.00	316,171.70	5,468	309	1.17	MERMEREN KOMB. A.D. PR. (GDR)
<i>Building Materials &amp; Fixtures</i>														
										18,975,316.01	1,283,465	8,941	0.66	: TOTAL OF SECTOR
---	---	---	---	---	0.22	0.28	0.22	0.30	0.30	187.41	807	42	0.01	AKRITAS SA (CR)
---	---	---	---	---	0.29	0.33	0.28	0.38	0.38	5,435.29	17,663	115	0.57	UNIBIOS (CR)
---	---	---	0.22	---	4.31	4.60	5.18	4.20	5.32	1,483,447.03	303,241	1,932	1.06	IKTINOS HELLAS SA (CR)
---	---	---	---	---	0.20	0.26	0.17	0.26	0.26	9,372.30	42,389	33	0.43	MATHIOS REFRACTORY SA (CR)
---	---	---	---	---	0.49	0.49	0.44	0.49	0.49	0.00	0	0	0.00	VARVERIS - MODA BAGNO SA (CR)
---	---	---	---	---	0.07	0.11	0.07	0.11	0.11	1,371.17	17,011	12	0.05	INTERWOOD-XYLEMPORIA (CR)
---	---	---	---	---	0.07	0.07	0.07	0.07	0.07	41.45	564	1	0.02	INTERWOOD-XYLEMPORIA (PR)
---	---	---	0.05	---	0.27	18.74	19.78	18.74	20.65	17,250,401.96	888,852	6,648	1.15	TITAN CEMENT (CR)
---	---	---	0.05	---	0.31	17.05	17.85	17.05	19.90	225,059.40	12,938	158	0.17	TITAN CEMENT CO. (PR)
<i>Heavy Construction</i>														
										14,292,928.87	8,568,928	17,670	1.61	: TOTAL OF SECTOR
---	---	---	---	---	0.31	0.40	0.29	0.40	0.40	500,148.08	1,378,022	1,809	1.77	J & P - AVAX SA (CR)
---	---	---	---	---	0.04	0.06	0.03	0.06	0.06	8,379.14	154,103	175	0.46	AEGEK (CR)
---	---	---	---	---	0.04	0.07	0.04	0.09	0.09	1,852.73	33,737	27	0.19	BIOTER SA (CR)
---	---	---	---	---	4.74	5.19	4.08	5.23	5.23	4,628,394.30	930,618	4,142	0.90	GEK TERNA (CR)
---	---	---	---	---	0.07	0.10	0.05	0.10	0.10	2,730.92	30,750	26	0.19	DOMIKI KRITIS SA (CR)
---	---	---	---	---	1.22	1.40	1.18	1.41	1.41	436,439.52	338,035	960	3.00	EKTER SA (CR)
---	---	---	---	---	1.51	1.68	1.18	1.68	1.68	8,029,381.00	5,042,573	8,872	2.85	ELLAKTOR (CR)
---	---	---	---	---	1.19	1.40	0.92	1.40	1.40	542,987.88	415,286	960	1.36	INTRACOM CONSTR. (CR)
---	---	---	---	---	0.65	0.73	0.52	0.74	0.74	134,784.58	196,653	588	0.49	KLOUKINAS - LAPPAS SA (CR)
---	---	---	---	---	0.12	0.22	0.09	0.22	0.22	7,830.72	49,151	111	0.20	PROODEFTIKH SA (CR)
<i>Containers &amp; Packaging</i>														
										526,555.82	114,452	289	0.28	: TOTAL OF SECTOR
---	---	---	---	---	0.81	0.90	0.81	0.92	0.92	556.70	628	7	0.01	VIS SA (CR)
---	---	---	---	---	6.60	7.50	6.00	7.50	7.50	410,792.20	57,374	138	0.39	KARATZIS SA (CR)
---	---	---	---	---	0.18	0.22	0.17	0.22	0.22	8,092.33	40,094	39	0.81	PAIRIS SA (CR)
---	---	---	0.16	---	5.16	2.88	3.26	2.80	3.60	12,972.24	4,263	41	0.11	PAPERPACK (CR)
---	---	---	---	---	7.30	7.95	6.70	7.95	7.95	94,142.35	12,093	64	0.10	FLEXOPACK SA (CR)
<i>Diversified Industrials</i>														
										56,734,985.73	9,928,997	26,428	1.68	: TOTAL OF SECTOR
---	---	---	---	---	1.26	1.40	1.18	1.40	1.40	2,782,018.05	2,108,095	3,290	1.11	CENERGY HOLDINGS (CB)
---	---	---	---	---	2.86	3.32	2.45	3.32	3.32	8,484,787.37	2,716,383	6,095	1.05	VIOHALCO SA/NV (CB)
---	---	---	0.32	---	3.55	8.63	9.37	7.19	9.37	45,468,180.31	5,104,519	17,043	3.57	MYTILINEOS HOLDINGS (CR)



Σύμβολο ΟΑΣΗΣ OASIS Code	Χρεόγραφο (1)	Αριθμός Εισηγμένων Χρεογράφων Number of Listed Securities (2)	Όνομαστική Αξία Χρημ/κή Αξία (Excl. Euro)	Market Capitalisation (Million Euro) (3)	% στη Συνολική Χρημ/κή Αξία % in Total Market Capitalisation	Κατηγορία - Category (5)	No Σημείωσης - Note Nr	Τιμή Κλεισίματος Closing Price	Τιμή Κλεισίματος πρ. μήνα Previous Month Closing	% Μεταβολή Μηνός Monthly Price Change	Κέρδη ανά Μετοχή Profits per Share		Έτος χρήσης Fiscal year
											πρ. φόρων Before tax	μετά φόρων after tax	
<b>Ηλεκτρικά Μέρη &amp; Εξοπλισμός</b>													
1 Τίτλοι-Stocks, ΣΥΝΟΛΟ ΚΛΑΔΟΥ :		22,996,875		36.8	0.07								
ΑΛΚΑΤ	NEXANS ΕΛΛΑΣ (ΚΟ)	22,996,875	1.25	36.80	0.07	K	1.60	1.60	0.00	0.00	0.00	0.00	2017
<b>Εμπορικά Οχήματα και Φορτηγά</b>													
2 Τίτλοι-Stocks, ΣΥΝΟΛΟ ΚΛΑΔΟΥ :		44,585,245		86.58	0.17								
ΕΛΤΚ	ΕΛΤΡΑΚ (ΚΟ)	14,050,971	0.34	32.04	0.06	K	2.28	2.42	-5.79	0.40	0.35	---	
ΝΕΩΡΣ	ΝΕΩΡΙΟΝ (ΚΟ)	23,463,874	0.8	2.93	0.01	A	0.125	0.125	0.00	0.00	0.00	---	
ΠΕΤΡΟ	ΠΕΤΡΟΠΟΥΛΟΣ ΠΕΤΡΟΣ (ΚΟ)	7,070,400	0.93	51.61	0.10	K	7.30	7.12	2.53	0.45	0.33	---	
<b>Μηχανήματα Βιομηχανικού Εξοπλισμού</b>													
2 Τίτλοι-Stocks, ΣΥΝΟΛΟ ΚΛΑΔΟΥ :		365,937,751		48.83	0.09								
ΜΕΒΑ	ΜΕΒΑCO (ΚΟ)	10,500,000	0.95	10.45	0.02	K	0.995	0.985	1.02	0.00	0.00	0.00	2017
ΦΡΙΓΟ	FRIGOGLOSS (ΚΟ)	355,437,751	0.36	38.39	0.07	E	0.108	0.140	-22.86	0.96	0.29	---	
<b>Υπηρεσίες Μεταφορών</b>													
2 Τίτλοι-Stocks, ΣΥΝΟΛΟ ΚΛΑΔΟΥ :		35,080,000		669.98	1.29								
ΟΛΘ	ΟΛΘ (ΚΟ)	10,080,000	3	248.98	0.48	K	24.70	24.80	-0.40	0.00	0.00	0.00	2017
ΟΛΠ	ΟΛΠ (ΚΟ)	25,000,000	2	421.00	0.81	K	16.84	16.62	1.32	0.00	0.00	0.00	2018
<b>Υποστηρικτικές Υπηρεσίες προς Επιχειρήσεις</b>													
4 Τίτλοι-Stocks, ΣΥΝΟΛΟ ΚΛΑΔΟΥ :		67,892,234		33.55	0.06								
ΕΣΥΜΒ	ΕΥΡΟΣΥΜΒΟΥΛΟΙ (ΚΟ)	11,125,110	0.3	2.08	0.00	E	0.187	0.140	33.57	-0.11	-0.12	---	
ΛΥΚ	INFORM ΛΥΚΟΣ Π. (ΚΟ)	20,578,374	0.62	16.67	0.03	K	0.810	0.816	-0.74	-0.01	-0.02	---	
ΝΙΟΥΣ	ΕΙΔΗΣΕΟΦΩΝΙΚΗ ΕΛΛΑΣ (ΚΟ)	27,848,000	0.3	10.69	0.02	K	0.384	0.396	-3.03	0.01	0.01	---	
ΧΑΙΔΕ	ΧΑΙΔΕΜΕΝΟΣ (ΚΟ)	8,340,750	1.16	4.10	0.01	K	0.492	0.500	-1.60	0.00	0.00	0.00	2017
<b>Προμηθευτές Βιομηχανίας</b>													
3 Τίτλοι-Stocks, ΣΥΝΟΛΟ ΚΛΑΔΟΥ :		36,252,311		32.16	0.06								
ΒΟΣΥΣ	ΒΟΠΑΤΖΟΓΛΟΥ SYSTEMS (ΚΟ)	6,325,000	0.6	14.04	0.03	K	2.22	2.10	5.71	0.23	0.23	---	
ΓΕΒΚΑ	ΓΕΝΙΚΗ ΕΜΠΟΡΙΟΥ (ΚΟ)	24,060,000	0.3	16.36	0.03	K	0.680	0.700	-2.86	0.04	0.03	---	
ΔΙΟΝ	ΔΙΟΝIC (ΚΟ)	5,867,311	0.3	1.76	0.00	E	0.300	0.540	-44.44	-1.00	-0.70	---	
<b>Απόσταξη &amp; Ονοπαγωγή</b>													
1 Τίτλοι-Stocks, ΣΥΝΟΛΟ ΚΛΑΔΟΥ :		44,737,112		17.41	0.03								
ΚΤΗΛΑ	ΚΤΗΜΑ Κ. ΛΑΖΑΡΙΔΗ (ΚΟ)	18,017,472	0.36	16.67	0.03	K	0.925	0.860	7.56	0.02	0.02	---	
ΜΠΟΚΑ	ΜΠΟΥΤΑΡΗΣ Ι. & ΥΙΟΣ (ΚΑ)	25,179,640	0.6	0.74	0.00	A	0.026	0.026	0.00	-0.01	0.00	---	
ΜΠΟΠ	ΜΠΟΥΤΑΡΗΣ Ι. & ΥΙΟΣ (ΠΑ)	1,540,000	0.6			A	0.057	0.057	0.00	-0.01	0.00	---	
<b>Αναψυκτικά</b>													
1 Τίτλοι-Stocks, ΣΥΝΟΛΟ ΚΛΑΔΟΥ :		371,827,229		11,325.86	21.86								
ΕΕΕ	COCA-COLA HBC AG (ΚΟ)	371,827,229	5.7CHF	11,325.86	21.86	K	30.46	29.54	3.11	1.54	1.16	---	
<b>Γεωργία &amp; Αλιεία</b>													
3 Τίτλοι-Stocks, ΣΥΝΟΛΟ ΚΛΑΔΟΥ :		546,639,192		64.3	0.12								
ΚΡΕΚΑ	ΚΡΕΚΑ (ΚΟ)	7,125,216	0.65	0.24	0.00	E	0.034	0.034	0.00	0.00	0.00	0.00	2017
ΝΗΡ	ΝΗΡΕΥΣ (ΚΟ)	294,016,812	0.3	49.57	0.10	K	0.169	0.169	0.00	0.08	0.08	---	
ΣΕΛΟ	ΣΕΛΟΝΤΑ (ΚΟ)	245,497,164	0.3	14.48	0.03	K	0.059	0.061	-3.28	-0.03	-0.02	---	
<b>Τρόφιμα</b>													
11 Τίτλοι-Stocks, ΣΥΝΟΛΟ ΚΛΑΔΟΥ :		296,133,659		361.59	0.70								
ΕΒΡΟΦ	ΕΒΡΟΦΑΡΜΑ (ΚΟ)	13,673,200	0.88	11.21	0.02	K	0.820	0.785	4.46	0.08	0.04	---	
ΕΛΓΕΚ	ΕΛΓΕΚΑ (ΚΟ)	31,734,530	1.6	5.78	0.01	K	0.182	0.189	-3.70	0.09	0.08	---	
ΚΑΝΑΚ	ΚΑΝΑΚΗΣ Σ. (ΚΟ)	7,500,000	0.33	32.70	0.06	K	4.36	4.02	8.46	0.00	0.00	2018	
ΚΕΠΕΝ	ΚΕΠΕΝΟΥ ΜΥΛΟΙ (ΚΟ)	6,700,000	0.8	9.38	0.02	K	1.40	1.50	-6.67	0.00	0.00	2017	
ΚΜΟΛ	ΚΑΡΑΜΟΛΕΓΚΟΣ (ΚΟ)	9,742,920	0.4	13.15	0.03	K	1.35	1.38	-2.17	-0.29	-0.25	---	
ΚΡΕΤΑ	ΚΡΕΤΑ ΦΑΡΜ (ΚΟ)	31,543,600	0.42	26.24	0.05	K	0.832	0.760	9.47	0.00	0.01	---	
ΚΡΙ	ΚΡΙ - ΚΡΙ (ΚΟ)	33,065,136	0.38	158.71	0.31	K	4.80	4.50	6.67	0.00	0.00	2017	
ΛΟΥΛΗ	ΛΟΥΛΗ ΜΥΛΟΙ (ΚΟ)	17,120,280	0.94	42.12	0.08	K	2.46	2.40	2.50	0.26	0.16	---	
ΝΙΚΑΣ	ΝΙΚΑΣ (ΚΟ)	119,596,817	0.3	41.86	0.08	E	0.350	0.350	0.00	0.31	0.39	---	
ΠΕΡΣ	ΠΕΡΣΕΥΣ (ΚΟ)	17,240,776	0.37	17.07	0.03	K	0.990	1.05	-5.71	0.00	0.00	2018	
ΣΑΡΑΝ	ΣΑΡΑΝΤΟΠΟΥΛΟΣ ΚΥΛ/ΜΥΛΟΙ (ΚΟ)	4,181,450	0.5	2.80	0.01	K	0.670	0.670	0.00	-0.03	-0.04	---	
ΧΚΡΑΝ	ΧΑΤΖΗΚΡΑΝΙΩΤΗ Ε. ΥΙΟΙ (ΚΟ)	4,034,950	0.68	0.56	0.00	A	0.140	0.140	0.00	0.00	0.00	---	
<b>Διαρκή Καταναλωτικά Αγαθά</b>													
4 Τίτλοι-Stocks, ΣΥΝΟΛΟ ΚΛΑΔΟΥ :		194,925,534		286.25	0.55								
ΓΕΔ	Γ.Ε. ΔΗΜΗΤΡΙΟΥ (ΚΟ)	77,126,446	0.34	1.16	0.00	E	0.015	0.020	-25.00	-0.04	-0.04	---	
ΕΦΤΖΙ	F.G. EUROPE (ΚΟ)	52,800,154	0.3	21.12	0.04	K	0.400	0.376	6.38	0.00	0.00	---	
ΥΑΛΚΟ	ΥΑΛΚΟ - ΚΩΝΣΤΑΝΤΙΝΟΥ (ΚΑ)	13,191,620	0.62	2.35	0.00	E	0.178	0.178	0.00	-1.33	-1.10	---	
ΦΡΛΚ	FOURLIS ΣΥΜΜΕΤΟΧΩΝ (ΚΟ)	51,807,314	0.91	261.63	0.50	K	5.05	4.76	6.20	0.28	0.20	---	
<b>Έπιπλα</b>													
4 Τίτλοι-Stocks, ΣΥΝΟΛΟ ΚΛΑΔΟΥ :		128,770,271		24.34	0.05								
ΒΑΡΓ	ΒΑΡΑΓΚΗΣ (ΚΟ)	4,737,503	0.32	0.23	0.00	E	0.048	0.048	0.00	-0.29	-0.35	---	
ΒΙΟΚΑ	ΒΙΟΚΑΡΠΕΤ (ΚΟ)	23,986,500	1.05	12.71	0.02	K	0.530	0.540	-1.85	-0.04	-0.04	---	
ΔΡΟΜΕ	ΔΡΟΜΕΑΣ (ΚΟ)	34,720,000	0.31	9.44	0.02	K	0.272	0.278	-2.16	-0.02	-0.03	---	
ΣΑΤΟΚ	ΣΑΤΟ ΑΕ (ΚΟ)	65,326,268	0.53	1.96	0.00	E	0.030	0.030	0.00	-0.06	-0.06	---	



P/E	ΠΟΣ φόρων before tax	μετα φόρων after tax	Μέρισμα / Προμήνιομα 2015 Dividend / Interim	Μέρισμα / Προμήνιομα 2016 Dividend / Interim	Μεταβατική Μεταβατικότητα Dividend Yield (%) (1)	Διακιμάνσεις Τιμών Μαρτίου Monthly Price in March		Διακιμάνσεις Τιμών από 1/1/2019 Price Range since 1.1.2019		Αξία Συμβαλλώνων Value of Transactions (€) <sup>(2)</sup>	Όγκος Συμβαλλώνων Transactions Volume (3)	Αριθμός Πράξεων Number of Trades	Μηνιαία Ευρωπαϊκή Μεταβλητότητα Monthly Volatility (%)	Securities (4)
						Κατώτερη Low	Ανώτερη High	Κατώτερη Low	Ανώτερη High					
<b>Electrical Components &amp; Equipment</b>														
										101,370.50	63,356	107	0.28	: TOTAL OF SECTOR
						1.60	1.69	1.52	1.69	101,370.50	63,356	107	0.28	NEXANS HELLAS SA (CR)
<b>Commercial Vehicles &amp; Trucks</b>														
										578,369.44	100,221	249	0.22	: TOTAL OF SECTOR
						2.16	2.96	2.12	2.96	34,413.72	15,265	71	0.11	ELTRAK SA (CR)
						0.13	0.13	0.13	0.13	0.00	0	0	0.00	NEORION SA (CR)
						6.98	7.30	6.46	7.30	543,955.72	84,956	178	1.20	PETROPOULOS PETROS (CR)
<b>Industrial Machinery</b>														
										742,365.21	5,865,713	731	1.60	: TOTAL OF SECTOR
						0.97	1.02	0.91	1.03	34,382.46	34,568	81	0.33	MEVACO SA (CR)
						0.10	0.15	0.10	0.15	707,982.75	5,831,145	650	1.64	FRIGOGLASS SA (CR)
<b>Transportation Services</b>														
										2,742,403.34	150,655	2,691	0.43	: TOTAL OF SECTOR
			0.45		1.82	24.00	25.40	23.90	25.50	711,140.50	28,674	514	0.28	TPA SA (CR)
			0.17		1.02	15.94	17.18	14.42	17.18	2,031,262.84	121,981	2,177	0.49	P.P.A. S.A. (CR)
<b>Business Support Services</b>														
										111,594.91	268,705	437	0.40	: TOTAL OF SECTOR
						0.12	0.19	0.11	0.20	20,198.79	133,626	83	1.20	EUROCONSULTANTS S.A. (CR)
			0.10		12.35	0.78	0.84	0.74	0.88	68,731.85	86,217	239	0.42	INFORM P. LYKOS SA (CR)
					0.88	0.34	0.40	0.33	0.42	7,561.58	20,207	58	0.07	NEWSPHONE HELLAS SA (CR)
						0.45	0.61	0.44	0.61	15,102.69	28,655	57	0.34	HAIDEMENOS SA (CR)
<b>Industrial Suppliers</b>														
										80,072.03	88,534	169	0.24	: TOTAL OF SECTOR
			0.15		6.76	2.00	2.28	1.86	2.32	37,856.24	18,084	23	0.29	VOGIATZOGLU SYSTEMS SA (CR)
			0.01		1.47	0.65	0.75	0.59	0.75	35,519.76	52,040	114	0.22	GEN. COMMERCIAL & IND.SA (CR)
						0.26	0.54	0.26	0.67	6,696.03	18,410	32	0.31	DIONIC (CR)
<b>Distillers &amp; Vintners</b>														
										592.77	640	8	0.00	: TOTAL OF SECTOR
						0.85	0.95	0.75	1.00	592.77	640	8	0.00	KTIMA KOSTAS LAZARIDIS SA (CR)
						0.03	0.03	0.03	0.03	0.00	0	0	0.00	J.BOUTARIS & SON HOLD. SA (CB)
						0.06	0.06	0.06	0.06	0.00	0	0	0.00	J.BOUTARIS & SON HOLD. (PB)
<b>Soft Drinks</b>														
										12,514,941.68	410,698	2,053	0.11	: TOTAL OF SECTOR
			0.54		1.77	29.57	31.10	26.81	31.10	12,514,941.68	410,698	2,053	0.11	CC HBC AG (CR)
<b>Farming Fishing &amp; Plantations</b>														
										230,666.84	3,336,630	1,487	0.61	: TOTAL OF SECTOR
						0.03	0.03	0.03	0.04	37.56	1,315	5	0.02	KRE.KA SA (CR)
						0.16	0.19	0.15	0.19	55,315.43	314,628	271	0.11	NIREFFS SA (CR)
						0.05	0.06	0.03	0.07	175,313.85	3,020,687	1,211	1.23	SELONDA AQUACULTURE SA (CR)
<b>Food Products</b>														
										3,427,775.40	1,128,421	2,207	0.38	: TOTAL OF SECTOR
						0.70	0.82	0.61	0.84	78,550.48	103,590	279	0.76	EVROFARMA SA (CR)
						0.16	0.20	0.11	0.20	2,813.94	14,537	39	0.05	ELGEKA SA (CR)
						3.90	4.40	3.80	4.40	2,351,212.98	539,827	306	7.20	S.KANAKIS SA (CR)
			0.03		2.00	1.40	1.50	1.26	1.50	1,820.00	1,300	2	0.02	MILLS KEPENOS (CR)
						1.24	1.51	1.24	1.70	21,754.49	16,503	42	0.17	KARAMOLEGOS SA (CR)
						0.71	0.98	0.60	1.22	99,249.03	121,374	433	0.38	KRETA FARM SA (CR)
			0.12		2.40	4.37	4.87	4.25	4.87	636,073.89	139,924	611	0.42	KRI-KRI S.A. (CR)
						2.30	2.50	2.10	2.50	85,939.84	35,532	133	0.21	LOULIS MILLS SA (CR)
						0.34	0.35	0.34	0.35	24.82	73	2	0.00	NIKAS SA (CR)
						0.92	1.06	0.92	1.06	148,156.90	152,485	351	0.88	PERSEUS SA (CR)
						0.61	0.67	0.57	0.67	2,179.03	3,276	9	0.08	FLOUR MILLS SARANTOPOULOS SA
						0.14	0.14	0.14	0.14	0.00	0	0	0.00	CHATZIKRANIOTIS & SONS SA (CR)
<b>Durable Household Products</b>														
										5,924,144.57	1,359,926	4,391	0.70	: TOTAL OF SECTOR
						0.01	0.02	0.01	0.03	2,581.61	164,862	69	0.21	G.E. DIMITRIOU (CR)
						0.34	0.44	0.34	0.44	2,960.87	7,644	34	0.01	F.G. EUROPE S.A. (CR)
						0.18	0.18	0.14	0.18	0.00	0	0	0.00	YALCO - CONSTANTINOY SA (CB)
						4.74	5.20	3.78	5.20	5,918,602.09	1,187,420	4,288	2.29	FOURLIS (CR)
<b>Furnishings</b>														
										31,597.25	123,887	296	0.10	: TOTAL OF SECTOR
						0.04	0.05	0.04	0.06	129.11	2,838	9	0.06	VARANGIS AVEPE S.A. (CR)
						0.45	0.61	0.45	0.69	12,369.98	24,216	51	0.10	BIOKARPET S.A.(CR)
						0.24	0.30	0.20	0.30	18,271.04	69,464	212	0.20	DROMEAS SA (CR)
						0.03	0.03	0.02	0.04	827.12	27,369	24	0.04	SATO SA (CR)

Σύμβολο ΟΑΣΗΣ OASIS Code	Χρεόγραφο (1)	Αριθμός Εισηγμένων Χρεογράφων Number of Listed Securities (2)	Όνομαστική Αξία Χρημ/κή Αξία (εκατ. Ευρώ) Market Capitalisation (Million Euro) (**)	% στη Συνολική Χρημ/κή Αξία% in Total Market Capitalisation	Κατηγορία - Category (S)	No Σημείωσης - Note Nr	Τιμή Κλεισίματος Closing Price	Τιμή Κλεισίματος πρ. μήνα Previous Month Closing	% Μεταβολή Μηνός % Monthly Price Change	Κέρδη ανά Μετοχή Profits per Share		Έτος χρήσης Fiscal year
										πρ. φόρων Before tax	μετά φόρων after tax	
<b>Κατασκευή Κατοικιών</b>												
<b>1 Τίτλοι-Stocks, ΣΥΝΟΛΟ ΚΛΑΔΟΥ :</b>		<b>40,693,350</b>	<b>81.39</b>	<b>0.16</b>								
	ΟΛΥΜΠ ΤΕΧΝΙΚΗ ΟΛΥΜΠΙΑΚΗ (ΚΟ)	40,693,350	5	81.39	0.16	K	2.00	2.01	-0.50	-0.44	-0.40	---
<b>Παιχνίδια</b>												
<b>1 Τίτλοι-Stocks, ΣΥΝΟΛΟ ΚΛΑΔΟΥ :</b>		<b>136,059,759</b>	<b>2,027.29</b>	<b>3.91</b>								
	ΜΠΕΛΑ JUMBO (ΚΟ)	136,059,759	0.88	2,027.29	3.91	K	14.90	14.30	4.20	1.27	0.96	---
<b>Ρουχισμός &amp; Αξεσουάρ</b>												
<b>11 Τίτλοι-Stocks, ΣΥΝΟΛΟ ΚΛΑΔΟΥ :</b>		<b>127,713,503</b>	<b>48.08</b>	<b>0.09</b>								
	ΑΑΑΚ ΤΡΙΑ ΑΛΦΑ (ΚΟ)	766,000	1	2.36	0.00	E	2.80	2.80	0.00	0.00	0.00	2017
	ΑΑΑΠ ΤΡΙΑ ΑΛΦΑ (ΠΟ)	245,000	1			E	0.880	0.665	32.33	0.00	0.00	2017
	ΒΑΡΝΗ ΒΑΡΒΑΡΕΣΟΣ (ΚΑ)	1,638,344	0.3	2.19	0.00	E	0.334	0.436	0.00	0.00	0.00	2017
	ΔΟΥΡΟ ΔΟΥΡΟΣ (ΚΟ)	3,961,300	1.28	0.93	0.00	E	0.236	0.236	0.00	0.00	0.00	2017
	ΕΛΒΕ ΕΛΒΕ Α.Β.Ε.Ε. (ΚΟ)	3,307,500	0.46	12.11	0.02	K	3.66	3.84	-4.69	0.49	0.18	---
	ΕΠΙΛΚ ΕΠΙΛΕΚΤΟΣ (ΚΟ)	51,754,364	0.3	5.07	0.01	E	0.098	0.128	-23.44	-0.10	-0.11	---
	ΛΑΝΑΚ ΛΑΝΑΚΑΜ (ΚΟ)	5,939,268	0.62	2.70	0.01	K	0.454	0.462	-1.73	0.00	0.00	2017
	ΜΙΝ ΜΙΝΕΡΒΑ (ΚΑ)	6,200,000	0.5	1.05	0.00	K	0.169	0.170	-0.59	-0.05	-0.05	---
	ΜΟΥΖΚ ΜΟΥΖΑΚΗΣ (ΚΑ)	32,188,050	1.04	14.68	0.03	K	0.456	0.366	24.59	-0.01	-0.01	---
	ΝΑΥΠ ΚΛΩΣ/ΓΙΑ ΝΑΥΠΑΚΤΟΥ (ΚΑ)	11,510,102	0.89	5.29	0.01	K	0.460	0.505	-8.91	0.09	0.07	---
	ΦΙΕΡ ΦΙΕΡΑΤΕΣ (ΚΟ)	10,203,575	0.73	1.70	0.00	K	0.167	0.185	-9.73	0.00	0.00	2017
<b>Είδη Προσωπικής Φροντίδας</b>												
<b>2 Τίτλοι-Stocks, ΣΥΝΟΛΟ ΚΛΑΔΟΥ :</b>		<b>94,995,894</b>	<b>524.34</b>	<b>1.01</b>								
	ΠΑΠ ΠΑΠΟΥΤΣΑΝΗΣ (ΚΟ)	25,118,410	0.61	32.40	0.06	K	1.29	1.18	9.32	0.00	0.00	2018
	ΣΑΡ ΣΑΡΑΝΤΗΣ ΓΡ. (ΚΟ)	69,877,484	0.78	491.94	0.95	K	7.04	7.32	-3.83	1.00	0.83	---
<b>Καπνός</b>												
<b>1 Τίτλοι-Stocks, ΣΥΝΟΛΟ ΚΛΑΔΟΥ :</b>		<b>2,760,000</b>	<b>717.6</b>	<b>1.38</b>								
	ΚΑΡΕΛ ΚΑΡΕΛΙΑ (ΚΑ)	2,760,000	11.83	717.60	1.38	K	260.00	254.00	2.36	26.00	19.83	---
<b>Ιατρικές Υπηρεσίες</b>												
<b>3 Τίτλοι-Stocks, ΣΥΝΟΛΟ ΚΛΑΔΟΥ :</b>		<b>556,701,385</b>	<b>625.78</b>	<b>1.21</b>								
	ΑΧΟΝ ΑΧΟΝ ΣΥΜΜΕΤΟΧΩΝ (ΚΟ)	20,255,805	0.3	1.17	0.00	A	0.058	0.058	0.00	0.00	0.00	---
	ΕΥΡΟΜ ΕΥΡΟΜΕΔΙΣΑ (ΚΟ)	21,820,410	0.8	9.78	0.02	A	0.448	0.448	0.00	0.00	0.00	---
	ΙΑΣΩ ΙΑΣΩ (ΚΟ)	122,156,754	0.44	173.46	0.33	K	1.42	1.26	12.70	0.07	0.12	---
	ΙΑΤΡ ΙΑΤΡΙΚΟ ΑΘΗΝΩΝ (ΚΟ)	86,735,980	0.31	150.92	0.29	K	1.74	1.44	20.83	0.07	0.03	---
	ΥΓΕΙΑ ΥΓΕΙΑ (ΚΟ)	305,732,436	0.41	290.45	0.56	K	0.950	0.950	0.00	0.03	-0.01	---
<b>Ιατρικός Εξοπλισμός</b>												
<b>1 Τίτλοι-Stocks, ΣΥΝΟΛΟ ΚΛΑΔΟΥ :</b>		<b>4,419,616</b>	<b>6.28</b>	<b>0.01</b>								
	ΜΕΝΤΙ ΜΕΔΙΣΟΝ ΕΛΛΑΣ (ΚΟ)	4,419,616	1.58	6.28	0.01	E	1.42	1.27	11.81	0.52	0.40	---
<b>Φαρμακευτικά Προϊόντα</b>												
<b>1 Τίτλοι-Stocks, ΣΥΝΟΛΟ ΚΛΑΔΟΥ :</b>		<b>51,081,030</b>	<b>8.17</b>	<b>0.02</b>								
	ΛΑΒΙ ΛΑΒΙΦΑΡΜ (ΚΟ)	51,081,030	1	8.17	0.02	E	0.160	0.170	-5.88	0.25	0.25	---
<b>Εξειδικευμένο Λιανικό Εμπόριο</b>												
<b>5 Τίτλοι-Stocks, ΣΥΝΟΛΟ ΚΛΑΔΟΥ :</b>		<b>143,770,269</b>	<b>396.69</b>	<b>0.77</b>								
	ΑΣΚΟ Α.Σ. COMPANY (ΚΟ)	13,126,020	0.56	33.87	0.07	K	2.58	2.70	-4.44	0.32	0.23	---
	ΜΟΤΟ ΜΟΤΟΔΥΝΑΜΙΚΗ (ΚΟ)	11,700,000	0.36	9.95	0.02	K	0.850	0.830	2.41	0.12	0.11	---
	ΝΑΚΑΣ ΝΑΚΑΣ ΜΟΥΣΙΚΗ (ΚΟ)	6,340,000	0.6	10.71	0.02	K	1.69	1.46	15.75	0.13	0.12	2017
	ΡΕΒΟΙΛ ΡΕΒΟΪΛ (ΚΟ)	21,912,599	0.3	14.35	0.03	K	0.655	0.660	-0.76	-0.13	-0.11	---
	ΣΦΑ ΣΦΑΚΙΑΝΑΚΗΣ (ΚΟ)	23,743,440	0.3	6.46	0.01	E	0.272	0.270	0.74	-0.49	-0.69	---
	ΦΦΓΚΡΙ FOLLI-FOLLIE (ΚΟ)	66,948,210	0.3	321.35	0.62	A	4.80	4.80	0.00	3.62	3.24	---
<b>Τηλεόραση &amp; Ψυχαγωγία</b>												
<b>1 Τίτλοι-Stocks, ΣΥΝΟΛΟ ΚΛΑΔΟΥ :</b>		<b>203,641,044</b>	<b>26.62</b>	<b>0.05</b>								
	ΑΒΕ ΑΥΔΙΟVISUAL (ΚΟ)	102,847,472	0.3	20.57	0.04	K	0.200	0.250	-20.00	-0.13	-0.09	---
	ΤΗΛΕΤ ΤΗΛΕΤΥΠΟΣ (ΚΟ)	100,793,572	0.3	6.05	0.01	A	0.060	0.060	0.00	0.00	0.00	---
<b>Εκδόσεις</b>												
<b>2 Τίτλοι-Stocks, ΣΥΝΟΛΟ ΚΛΑΔΟΥ :</b>		<b>65,719,655</b>	<b>9.55</b>	<b>0.02</b>								
	ΑΤΕΚ ΑΤΤΙΚΕΣ ΕΚΔΟΣΕΙΣ (ΚΟ)	15,300,000	0.3	4.96	0.01	K	0.324	0.442	-26.70	0.08	0.05	---
	ΛΙΒΑΝ ΛΙΒΑΝΗ ΕΚΔΟΤ. ΟΡΓ. (ΚΟ)	7,734,375	1	0.36	0.00	E	0.047	0.040	17.50	-0.37	-0.38	---
	ΝΑΥΤ ΝΑΥΤΕΜΠΟΡΙΚΗ (ΚΟ)	23,935,280	0.3	2.56	0.00	A	0.107	0.107	0.00	0.00	0.00	---
	ΠΗΓΑΣ ΠΗΓΑΣΟΣ ΕΚΔΟΤΙΚΗ Α.Ε. (ΚΟ)	18,750,000	0.3	1.67	0.00	A	0.089	0.089	0.00	0.00	0.00	---
<b>Τυχερά Παιχνίδια</b>												
<b>3 Τίτλοι-Stocks, ΣΥΝΟΛΟ ΚΛΑΔΟΥ :</b>		<b>577,085,527</b>	<b>3,031.85</b>	<b>5.85</b>								
	ΙΝΛΟΤ ΙΝΤΡΑΛΟΤ (ΚΟ)	156,961,721	0.3	80.36	0.16	K	0.512	0.530	-3.40	0.06	-0.04	---
	ΟΠΑΠ ΟΠΑΠ (ΚΟ)	319,000,000	0.3	2,934.80	5.66	K	9.20	9.00	2.22	0.61	0.41	---
	ΣΕΝΤΡ ΣΕΝΤΡΙΚ ΣΥΜΜΕΤΟΧΩΝ (ΚΟ)	101,123,806	0.36	16.69	0.03	K	0.165	0.148	11.49	-0.02	-0.13	---
<b>Ξενοδοχεία</b>												
<b>2 Τίτλοι-Stocks, ΣΥΝΟΛΟ ΚΛΑΔΟΥ :</b>		<b>29,782,750</b>	<b>433.05</b>	<b>0.84</b>								
	ΛΑΜΨΑ ΛΑΜΨΑ (ΚΟ)	21,364,000	1.12	390.96	0.75	K	18.30	17.80	2.81	0.57	0.41	---
	ΠΡΕΣΤ ΓΕΚΕ (ΚΑ)	8,418,750	0.3	42.09	0.08	K	5.00	5.30	-5.66	0.00	0.00	2017

P/E	Προ φόρων before tax	μετα φόρων after tax	Μέρισμα / Προμήθεια 2015 Dividend / Interim	Μέρισμα / Προμήθεια 2016 Dividend / Interim	Μεταβατική Μεταβατικότητα Dividend Yield (%) (1)	Διακιμάνσεις Τιμών Μαρτίου Monthly Price in March		Διακιμάνσεις Τιμών από 1/1/2019 Price Range since 1.1.2019		Αξία Συμβαλλομένων Value of Transactions (€) (10)	Όγκος Συναλλαγών Transactions Volume (7)	Αριθμός Πράξεων Number of Trades	Μηνιαία Ευρωπαϊκή Μεταβλητότητα Monthly Volatility (%)	Securities (8)
						Κατώτερη Low	Ανώτερη High	Κατώτερη Low	Ανώτερη High					
									371,269.13		196,425	1,187	0.48	Home Construction : TOTAL OF SECTOR
						1.76	2.06	1.38	2.38	371,269.13	196,425	1,187	0.48	TECHNICAL OLYMPIC SA (CR)
									36,579,594.00		2,483,784	10,957	1.83	Toys : TOTAL OF SECTOR
			0.36	0.39	2.62	14.10	15.08	12.22	15.20	36,579,594.00	2,483,784	10,957	1.83	JUMBO SA (CR)
									359,049.97		785,619	1,166	0.62	Clothing & Accessories : TOTAL OF SECTOR
						2.80	2.80	2.50	3.18	0.00	0	0	0.00	TRIA ALFA SA (CR)
						0.67	0.88	0.54	0.88	657.48	830	7	0.34	TRIA ALFA SA (PR)
						0.27	0.35	0.27	0.35	164.55	402	16	0.02	VARVARESSOS SA (CB)
						0.22	0.24	0.19	0.24	14.00	60	3	0.00	DUROS SA (CR)
						3.54	4.00	3.14	4.10	32,021.26	8,269	43	0.25	ELVE SA (CR)
						0.09	0.14	0.09	0.16	3,309.55	31,995	43	0.06	SELECTED TEXT. IND. ASSOC (CR)
						0.42	0.46	0.29	0.47	2,962.90	6,522	16	0.11	LANAKAM SA (CR)
						0.15	0.19	0.15	0.19	1,022.77	5,816	9	0.09	MINERVA KNITWEAR SA (CB)
						0.33	0.54	0.30	0.54	302,342.75	690,255	925	2.14	EL. D. MOUZAKIS SA (CB)
						0.40	0.57	0.40	0.64	14,570.59	29,842	83	0.26	NAFPAKTOS TEXTILE IND. SA (CB)
						0.16	0.20	0.15	0.22	1,984.12	11,628	21	0.11	FIERATEX SA (CR)
									5,089,577.78		975,646	5,299	1.03	Personal Products : TOTAL OF SECTOR
						1.11	1.30	0.95	1.30	397,049.68	321,941	759	1.28	PAPOUTSANIS (CR)
			0.14	1.99	6.96	7.46	6.72	7.52	4,692,528.10	653,705	4,540	0.94	GR. SARANTIS S.A. (CR)	
									24,800.00		97	11	0.00	Tobacco : TOTAL OF SECTOR
			9.20	3.54	250.00	268.00	240.00	268.00	24,800.00	97	11	0.00	KARELIA TOBACCO CO. SA (CB)	
									6,411,342.45		5,300,609	3,885	0.95	Health Care Providers : TOTAL OF SECTOR
						0.06	0.06	0.06	0.06	0.00	0	0	0.00	AXON HOLDING SA (CR)
						0.45	0.45	0.45	0.45	0.00	0	0	0.00	EUROMEDICA SA (CR)
						1.20	1.43	1.18	1.43	4,200,649.38	3,140,060	2,806	2.57	IASO SA (CR)
						1.34	1.77	0.96	1.77	396,716.42	251,100	813	0.29	ATHENS MEDICAL CENTER SA (CR)
						0.95	0.96	0.95	0.96	1,813,976.65	1,909,449	266	0.62	HYGEIA SA (CR)
									22,114.54		16,023	65	0.36	Medical Equipment : TOTAL OF SECTOR
						1.27	1.50	1.20	1.50	22,114.54	16,023	65	0.36	MEDICON S.A. (CR)
									11,670.99		70,207	79	0.14	Pharmaceuticals : TOTAL OF SECTOR
						0.14	0.20	0.11	0.20	11,670.99	70,207	79	0.14	LAVIPHARM SA (CR)
									361,710.05		200,741	630	0.14	Specialty Retailers : TOTAL OF SECTOR
						2.48	2.76	2.38	2.94	302,879.34	118,641	294	0.90	AS COMPANY SA (CR)
						0.80	0.90	0.70	0.90	24,159.73	28,654	75	0.24	MOTODYNAMICS S.A. (CR)
10.3	10.8		0.05	2.96	1.39	1.91	1.33	2.00	2,467.65	1,519	53	0.02	NAKAS MUSIC	
						0.61	0.78	0.39	0.78	30,647.73	46,542	192	0.21	REVOIL (CR)
						0.24	0.36	0.24	0.38	1,555.60	5,385	16	0.02	SFAKIANAKIS SA (CR)
						4.80	4.80	4.80	4.80	0.00	0	0	0.00	FOLLI FOLLIE (CR)
									34,426.53		180,380	236	0.09	Broadcasting & Entertainment : TOTAL OF SECTOR
						0.17	0.25	0.17	0.30	34,426.53	180,380	236	0.18	AUDIO VISUAL ENTERPRISES (CR)
						0.06	0.06	0.06	0.06	0.00	0	0	0.00	TELETIPOS SA (CR)
									5,401.72		21,235	33	0.03	Publishing : TOTAL OF SECTOR
						0.32	0.44	0.32	0.51	5,065.68	13,640	27	0.09	ATTICA PUBLICATIONS SA (CR)
						0.03	0.05	0.03	0.05	336.04	7,595	6	0.10	LIVANIS SA (CR)
						0.11	0.11	0.11	0.11	0.00	0	0	0.00	NAYTEMPORIKI PUBLISHING SA (CR)
						0.09	0.09	0.09	0.09	0.00	0	0	0.00	PEGASUS PUBLISHING S.A. (CR)
									88,043,363.93		19,952,126	26,898	3.46	Gambling : TOTAL OF SECTOR
						0.45	0.55	0.41	0.58	4,952,805.00	9,855,690	8,511	6.28	INTRALOT (CR)
			0.40	0.10	4.35	8.60	9.28	7.53	9.28	82,959,003.39	9,244,081	17,907	2.90	OPAP (CR)
						0.14	0.17	0.12	0.17	131,555.54	852,355	480	0.84	CENTRIC HOLDINGS (CR)
									134,216.00		8,054	116	0.03	Hotels : TOTAL OF SECTOR
			0.20	1.09	17.50	18.30	17.40	18.40	130,514.10	7,327	98	0.03	LAMPSPA HOTEL SA (CR)	
			0.28	5.60	4.78	5.30	4.78	5.30	3,701.90	727	18	0.01	GEKE SA (CB)	

Σύμβολο ΟΑΣΗΣ OASIS Code	Χρεόγραφο (1)	Αριθμός Εισηγμένων Χρεογράφων Number of Listed Securities (2)	Όνομαστική Αξία	Χρημ/κή Αξία (εκκα. Ευρώ) Market Capitalisation (Million Euro) (3,4)	% στη Συνολική Χρημ/κή Αξία % in Total Market Capitalisation	Κατηγορία - Category (5)	№ Σημείωσης - Note Nr	Τιμή Κλεισίματος Closing Price	Τιμή Κλεισίματος πρ. μήνα Previous Month Closing	% Μεταβολή Μηνός Monthly Price Change	Κέρδη ανά Μετοχή Profits per Share	Ετος χρήσης Fiscal year
											πρ. φόρων Before tax	μετά φόρων after tax
<b>Ταξίδια &amp; Τουρισμός</b>												
<b>7 Τίτλοι-Stocks, ΣΥΝΟΛΟ ΚΛΑΔΟΥ :</b>		<b>786,709,295</b>	<b>841.34</b>	<b>1.62</b>								
ΑΝΕΚ	ΑΝΕΚ (ΚΟ)	185,373,016	0.3	10.89	0.02	E	0.058	0.058	0.00	0.05	0.04	---
ΑΝΕΠ	ΑΝΕΚ (ΠΟ '90)	312,163	0.3			E	0.072	0.060	20.00	0.05	0.04	---
ΑΝΕΠΟ	ΑΝΕΚ (ΠΟ '96)	2,969,713	0.3			E	0.070	0.077	-9.09	0.05	0.04	---
ΑΤΤΙΚΑ	ΑΤΤΙΚΑ ΣΥΜΜΕΤΟΧΩΝ (ΚΟ)	215,805,843	0.3	284.86	0.55	K	1.32	1.33	-0.75	0.01	0.01	---
ΚΥΡΙΟ	ΚΥΡΙΑΚΟΥΛΗΣ (ΚΟ)	7,595,160	0.6	7.14	0.01	K	0.940	0.910	3.30	0.10	0.07	---
ΜΙΝΟΑ	ΜΙΝΩΙΚΕΣ ΓΡΑΜΜΕΣ ΑΝΕ (ΚΟ)	106,980,050	2.25	256.75	0.50	K	2.40	2.40	0.00	0.04	0.04	---
ΝΕΛ	ΝΕΛ (ΚΟ)	255,459,600	0.3	17.88	0.03	A	0.070	0.070	0.00	0.00	0.00	---
ΟΤΟΕΛ	ΑΥΤΟΗΕΛΛΑΣ (ΚΟ)	12,213,750	0.32	263.82	0.51	K	21.60	22.40	-3.57	3.39	2.59	---
<b>Υπηρεσίες Ηλεκτρονικών Υπολογιστών</b>												
<b>5 Τίτλοι-Stocks, ΣΥΝΟΛΟ ΚΛΑΔΟΥ :</b>		<b>86,497,054</b>	<b>216.5</b>	<b>0.42</b>								
ΔΓΚΡΙ	ΑΛΦΑ ΓΚΡΙΣΙΝ Α.Ε. (ΚΟ)	14,870,100	0.3	0.21	0.00	A	0.014	0.014	0.00	0.00	0.00	---
ΒΥΤΕ	ΒΥΤΕ COMPUTER (ΚΟ)	15,816,009	0.3	9.65	0.02	K	0.610	0.620	-1.61	-0.03	-0.03	---
ΚΟΥΑΛ	QUALITY & RELIABILITY (ΚΟ)	27,345,120	0.47	5.72	0.01	K	0.209	0.220	-5.00	0.00	0.00	---
ΚΟΥΣ	QUEST ΣΥΜΜΕΤΟΧΩΝ (ΚΟ)	11,913,632	0.3	173.94	0.34	K	14.60	14.80	-1.35	1.27	0.50	---
ΛΟΓΟΣ	LOGISMOS (ΚΟ)	4,740,000	0.86	2.18	0.00	K	0.460	0.460	0.00	0.00	0.00	2017
ΠΡΟΦ	PROFILE (ΚΟ)	11,812,193	0.47	24.81	0.05	K	2.10	1.77	18.64	0.12	0.09	---
<b>Διαδίκτυο</b>												
<b>1 Τίτλοι-Stocks, ΣΥΝΟΛΟ ΚΛΑΔΟΥ :</b>		<b>163,854,177</b>	<b>25.07</b>	<b>0.05</b>								
ΦΟΡΘ	FORTHNET (ΚΟ)	163,854,177	0.3	25.07	0.05	E	0.153	0.164	-6.71	-0.20	-0.18	---
<b>Λογισμικό</b>												
<b>2 Τίτλοι-Stocks, ΣΥΝΟΛΟ ΚΛΑΔΟΥ :</b>		<b>20,643,132</b>	<b>67.26</b>	<b>0.13</b>								
ΙΛΥΔΑ	ΙΛΥΔΑ (ΚΟ)	8,226,132	0.9	1.69	0.00	K	0.206	0.228	-9.65	0.04	0.03	---
ΜΛΣ	MLS ΠΑΗΡΟΦΟΡΙΚΗ (ΚΟ)	12,417,000	0.31	65.56	0.13	K	5.28	5.04	4.76	0.00	0.00	2017
<b>Υλικό Υπολογιστών</b>												
<b>3 Τίτλοι-Stocks, ΣΥΝΟΛΟ ΚΛΑΔΟΥ :</b>		<b>43,216,365</b>	<b>96.67</b>	<b>0.19</b>								
ΙΝΤΕΤ	ΙΝΤΕΡΤΕΚ (ΚΟ)	11,233,200	0.73	2.72	0.01	K	0.242	0.244	-0.82	0.00	0.00	2017
ΠΛΑΙΣ	ΠΛΑΙΣΙΟ COMPUTERS (ΚΟ)	22,075,665	0.33	91.61	0.18	K	4.15	4.19	-0.95	0.33	0.22	---
ΣΠΙ	CRΠ (ΚΟ)	9,907,500	0.3	2.34	0.00	K	0.236	0.248	-4.84	0.00	0.00	2018
<b>Ηλεκτρονικός Εξοπλισμός Γραφείων</b>												
<b>1 Τίτλοι-Stocks, ΣΥΝΟΛΟ ΚΛΑΔΟΥ :</b>		<b>8,298,467</b>	<b>7.55</b>	<b>0.01</b>								
ΙΝΤΕΚ	ΙΝΤΕΑΛ ΟΜΙΛΟΣ (ΚΟ)	8,298,467	0.4	7.55	0.01	K	0.910	0.830	9.64	-0.07	-0.07	---
<b>Αεροπορικές Εταιρείες</b>												
<b>1 Τίτλοι-Stocks, ΣΥΝΟΛΟ ΚΛΑΔΟΥ :</b>		<b>71,417,100</b>	<b>590.62</b>	<b>1.14</b>								
ΑΡΑΙΓ	ΑΕΡΟΠΟΡΙΑ ΑΙΓΑΙΟΥ (ΚΟ)	71,417,100	0.65	590.62	1.14	K	8.27	7.80	6.03	1.20	0.85	---
<b>Εναλλακτικός Ηλεκτρισμός</b>												
<b>2 Τίτλοι-Stocks, ΣΥΝΟΛΟ ΚΛΑΔΟΥ :</b>		<b>196,585,936</b>	<b>900.11</b>	<b>1.74</b>								
ΑΝΕΜΟ	ΕΛ.ΤΕΧ. ΑΝΕΜΟΣ Α.Ε. (ΚΟ)	82,667,000	0.3	165.33	0.32	K	2.00	1.99	0.50	0.16	0.12	---
ΤΕΝΕΡΓ	ΤΕΡΝΑ ΕΝΕΡΓΕΙΑΚΗ (ΚΟ)	113,918,936	0.3	734.78	1.42	K	6.45	6.60	-2.27	0.52	0.34	---
<b>Διαπραγματεύσιμα Αμοιβαία Κεφάλαια</b>												
<b>1 Τίτλοι-Stocks, ΣΥΝΟΛΟ ΚΛΑΔΟΥ :</b>		<b>642,382</b>	<b>0.00</b>	<b>0.00</b>								
ΑΔΑΚ	ALPHA ETF FTSE Athex Large Cap	642,382	---	0.00	0.00	ΔΑΚ	18.65	18.32	1.80	0.00	0.00	---
<b>Διαφοροποιημένες Ε.Ε.Α.Π.</b>												
<b>1 Τίτλοι-Stocks, ΣΥΝΟΛΟ ΚΛΑΔΟΥ :</b>		<b>10,500,000</b>	<b>63.</b>	<b>0.12</b>								
ΙΝΤΕΡΚΙ	INTERCONTINENTAL (ΚΟ)	10,500,000	4	63.00	0.12	K	6.00	5.80	3.45	0.33	0.26	---
		<b>16,462,777,663</b>		<b>51,812.40</b>	<b>100.00</b>							

P/E	Ποσ. φόρων before tax	Ποσ. φόρων μετά φόρων after tax	Μέρισμα / Προμήθεια 2015 Dividend / Interim	Μέρισμα / Προμήθεια 2016 Dividend / Interim	Μετασυνατάδοση Dividend Yield (%) (1)	Διακυμάνσεις Τιμών Μηνιαίου Price in March		Διακυμάνσεις Τιμών από 1/1/2019 Price Range since 1.1.2019		Αξία Συνολλικών Value of Transactions (€)	Όγκος συναλλαγών Transactions Volume (2)	Αριθμός Πράξεων Number of Trades	Μηνιαία Ευρησμοσύνη Monthly Marketability (%)	Securities (3)
						Κατώτερη Low	Ανώτερη High	Κατώτερη Low	Ανώτερη High					
<b>Travel &amp; Tourism</b>														
										2,036,221.44	1,473,388	2,050	0.19	: TOTAL OF SECTOR
---	---	---	---	---	---	0.05	0.07	0.04	0.07	39,727.32	691,601	249	0.37	ANEK LINES SA (CR)
---	---	---	---	---	---	0.05	0.07	0.05	0.07	212.01	3,093	10	0.99	ANEK LINES SA (PR, issue '90)
---	---	---	---	---	---	0.06	0.08	0.06	0.08	1,381.07	19,817	14	0.67	ANEK LINES SA (PR, issue '96)
---	---	---	---	---	---	1.28	1.42	1.15	1.42	402,963.63	293,702	493	0.14	ATTICA HOLDINGS (CR)
---	---	---	0.03	---	2.80	0.90	0.95	0.81	1.00	50,664.13	53,628	96	0.71	KIRIAKOULIS SHIPPING SA (CR)
---	---	---	---	---	---	2.16	2.40	1.80	2.40	919,190.08	383,001	880	0.36	MINOAN LINES SA (CR)
---	---	---	---	---	---	0.07	0.07	0.07	0.07	0.00	0	0	0.00	NEL SA (CR)
---	---	---	1.10	---	5.09	21.40	22.60	21.00	23.00	622,083.20	28,546	308	0.23	AUTOHELLAS SA (CR)
<b>Computer Services</b>														
										2,151,647.81	1,277,269	2,651	1.48	: TOTAL OF SECTOR
---	---	---	---	---	---	0.01	0.01	0.01	0.01	0.00	0	0	0.00	ALPHA GRISSIN S.A. (CR)
---	---	---	---	---	---	0.57	0.62	0.49	0.65	7,583.55	12,715	87	0.08	BYTE COMPUTER SA (CR)
---	---	---	---	---	---	0.20	0.25	0.18	0.25	192,907.10	868,370	1,120	3.18	QUALITY & RELIABILITY SA (CR)
---	---	---	---	---	---	14.35	15.20	12.80	15.20	1,368,269.80	92,289	697	0.77	QUEST HOLDINGS (CR)
---	---	---	---	---	---	0.46	0.51	0.39	0.51	1,233.89	2,639	4	0.06	LOGISMOS S.A. (CR)
---	---	---	---	---	---	1.74	2.12	1.21	2.12	581,653.47	301,256	743	2.55	PROFILE SA (CR)
<b>Internet</b>														
										6,500.79	44,599	55	0.03	: TOTAL OF SECTOR
---	---	---	---	---	---	0.12	0.16	0.09	0.16	6,500.79	44,599	55	0.03	Forthnet (CR)
<b>Software</b>														
										1,371,169.76	307,652	626	1.49	: TOTAL OF SECTOR
---	---	---	---	---	---	0.20	0.23	0.18	0.23	8,127.06	38,406	133	0.47	ILYDA S.A. (CR)
---	---	---	---	---	---	4.99	5.28	4.60	5.28	1,363,042.70	269,246	493	2.17	MLS MULTIMEDIA SA (CR)
<b>Computer Hardware</b>														
										313,080.85	121,364	677	0.28	: TOTAL OF SECTOR
---	---	---	---	---	---	0.22	0.26	0.20	0.28	5,717.67	23,447	50	0.21	INTERTECH SA (CR)
---	---	---	0.07	---	1.69	4.10	4.36	3.74	4.36	300,966.25	71,379	593	0.32	PLAISIO COMPUTERS SA (CR)
17.4	48.7	---	---	---	---	0.21	0.25	0.19	0.25	6,396.93	26,538	34	0.27	CPI SA (CR)
<b>Electronic Office Equipment</b>														
										5,425.61	5,993	27	0.07	: TOTAL OF SECTOR
---	---	---	---	---	---	0.75	0.91	0.72	0.91	5,425.61	5,993	27	0.07	IDEAL GROUP SA (CR)
<b>Airlines</b>														
										6,794,924.91	855,811	5,650	1.20	: TOTAL OF SECTOR
---	---	---	0.55	---	6.65	7.66	8.27	6.97	8.27	6,794,924.91	855,811	5,650	1.20	AEGEAN AIRLINES (CR)
<b>Alternative Electricity</b>														
										14,987,673.57	2,810,572	6,642	1.43	: TOTAL OF SECTOR
---	---	---	---	---	---	1.88	2.03	1.48	2.03	1,394,090.47	708,375	840	0.86	ELTECH ANEMOS S.A. (CR)
---	---	---	0.04	---	---	6.26	6.64	5.30	6.78	13,593,583.10	2,102,197	5,802	1.85	TERNA ENERGY (CR)
<b>ETF</b>														
										55,972.31	2,996	25	0.47	: TOTAL OF SECTOR
---	---	---	---	---	---	18.10	18.96	15.86	18.96	55,972.31	2,996	25	0.47	ALPHA ETF FTSE Athex Large Cap
<b>Diversified REITs</b>														
										12,476.20	2,090	21	0.02	: TOTAL OF SECTOR
---	---	---	0.31	---	5.17	5.90	6.20	5.50	6.20	12,476.20	2,090	21	0.02	INTERCONTINENTAL (CR)
										1,047,563,666.23	600,253,394	439,498	3.65	

## ΕΠΕΞΗΓΗΣΗ ΠΙΝΑΚΩΝ EXPLANATION OF TABLES

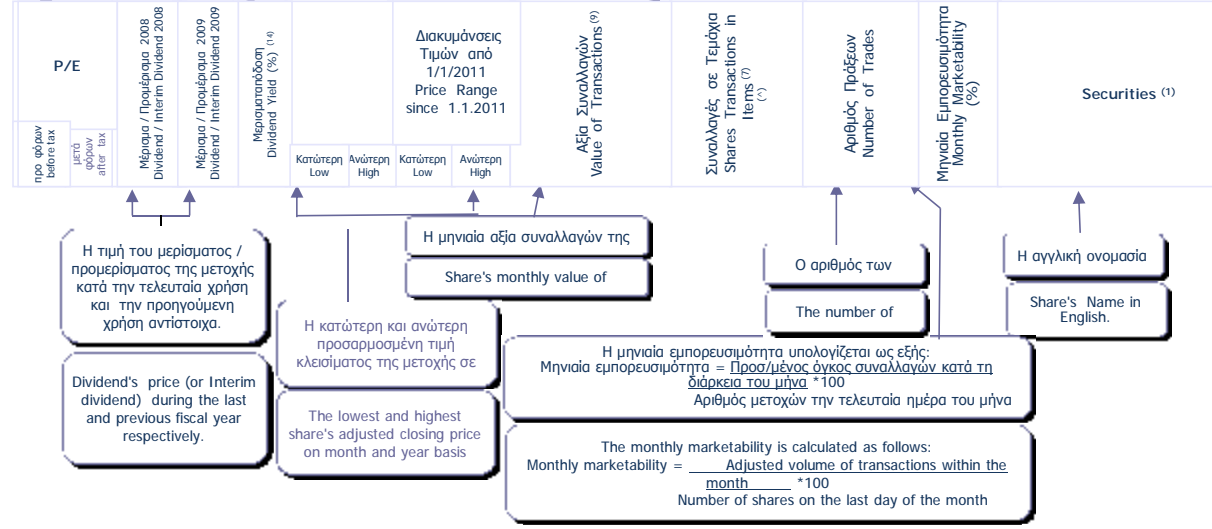
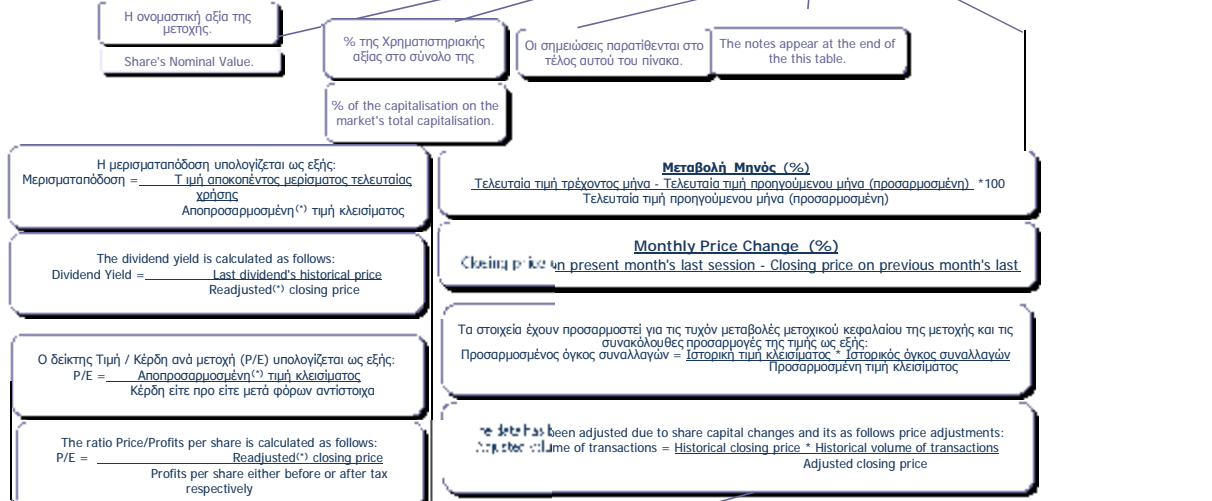
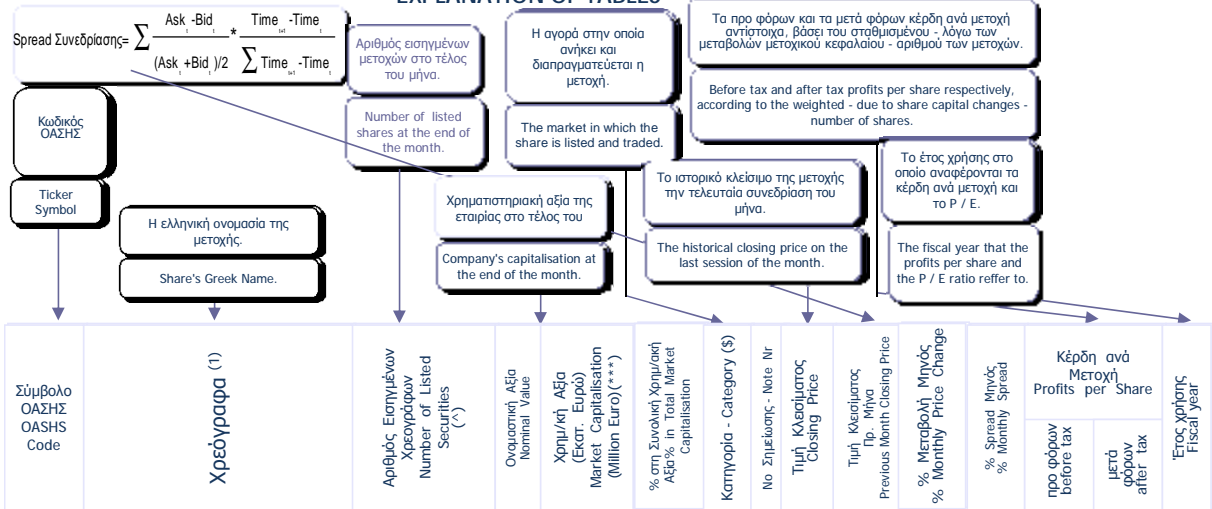

(1) Προσαρμοσμένη τιμή = Ιστορική τιμή κλεισίματος \* Συντελεστής προσαρμογής - Adjusted price = Historical closing price \* Adjustment co-efficient  
 Αποπροσαρμοσμένη τιμή = Ιστορική τιμή κλεισίματος \* (1 / Συντελεστής προσαρμογής) - Readjusted price = Historical closing price \* (1 / Adjustment co-efficient)  
 Όπου : Συντελεστής προσαρμογής = Προσαρμοσμένη τιμή κλεισίματος / Ιστορική τιμή κλεισίματος / Ημερήσια πραγματοποίηση της μεταβολής μετοχικού κεφαλαίου -  
 Where: Adjustment co-efficient = Adjusted closing price / Historical closing price on the day of the share capital change realisation

Αρχής γενομένης του Μηνιαίου Στατιστικού Δελτίου του Ιανουαρίου 2002 για την προσαρμογή των τιμών των μετοχών στις περιπτώσεις εταιρικών πράξεων χρησιμοποιείται η μεθοδολογία του Σταθερού Συντελεστή σύμφωνα με την οποία οι ιστορικές τιμές, προγενέστερων της ημερομηνίας αποκοπής δικαιωμάτων εταιρικής πράξης, πολλαπλασιάζονται με τον σταθερό συντελεστή προσαρμογής όπως αυτός προκύπτει κατά την ημερομηνία αποκοπής. - Adjustments made to share prices following a corporate action, are made through the use of a fixed co-efficient method, whereby prices of the share, during the period prior to the corporate action, are multiplied by the co-efficient.

## ΣΗΜΕΙΩΣΕΙΣ ΜΕΤΟΧΩΝ - STOKS NOTES

1	<p>Συντμήσεις - Abbreviations: Κ = Κοινές = Com. = Common., Πρ. = Προνομιούχες = Pref. = Preferred., Ον. = Ονομαστικές = Reg. = Registered., Αν. = Ανώνυμες = Bear. = Bearer.</p>	***	<p>Τα στοιχεία αφορούν σε σύνολα εταιριών και όχι σε επιμέρους μετοχικές εκδόσεις - Data concern total value of the companies. Επίσης, για η εταιρεία ΒΑΡΒΑΡΕΣΟΣ Α.Ε. ΕΥΡΩΠΑΪΚΑ ΝΗΜΑΤΟΥΡΓΕΙΑ (ΚΑ) η χρηματιστηριακή αξία αναφέρεται στον νέο αριθμό μετοχών - Also VARVARESSOS S.A. EUROPEAN SPINNING MILLS (CB) the market value refers to the new number of stocks.</p>
14	<p>Η Μερισμααπόδοση προκύπτει από το τελευταίο αποκοπέν μέρισμα (και όχι από τυχόν προμέρισμα) - The Dividend Yield results from the last distributed dividend (and not from any interim dividend).</p>	**	<p>Το P/E είναι μεγαλύτερο από 100. - P/E is higher than 100.</p>
\$	<p>Κ= ΚΥΡΙΑ ΑΓΟΡΑ - MAIN MARKET, Χ=ΚΑΤΗΓΟΡΙΑ ΧΑΜΗΛΗΣ ΔΙΑΣΠΟΡΑΣ - LOW DISPERSION, Ε= ΚΑΤΗΓΟΡΙΑ ΕΠΙΤΗΡΗΣΗΣ - SURVEILLANCE, Δ= ΠΡΟΣ ΔΙΑΓΡΑΦΗ - UNDER DELETION, Α= ΚΑΤΑΣΤΑΣΗ ΑΝΑΣΤΟΛΗΣ - SUSPENSION STATUS - Δ = ΔΙΑΠΡΑΓΜΑΤΕΥΣΙΜΑ ΑΜΟΙΒΑΙΑ ΚΕΦΑΛΑΙΑ - EXCHANGE TRADED FUNDS, W=ΤΙΤΛΟΙ ΠΑΡΑΣΤΑΤΙΚΟΙ - WARRANTS</p>	9	<p>Στην αξία συναλλαγών των μετοχών συμπεριλαμβάνεται και η αξία των δικαιωμάτων, ενώ στα τεμάχια όχι. - The value of stocks' transactions also includes the rights' transactions while the volume of transactions are not include them.</p>
(*)	<p>Στην περίπτωση του Δ.Α.Κ ο όρος μερίδια αντικαθιστά τον όρο χρεόγραφα - In the case of ETFs the term "Units" replaces the term securities.</p>	10	<p>Στην Αξία Συναλλαγών των Μετοχών περιλαμβάνονται όλοι οι τύποι Πακέτων - All Blocks Methods' Transactions Value are included.</p>





ΣΤΑΘΜΙΣΜΕΝΟ P/E (μετά φόρων) ΤΩΝ ΕΠΙΜΕΡΟΥΣ ΚΛΑΔΩΝ ΚΑΙ ΣΥΝΟΛΟΥ ΤΗΣ ΑΓΟΡΑΣ  
SECTORAL AND COMPOSITE WEIGHTED P/E RATIO (after tax) \*

	2018												2019	
	Φεβ.	Μάρ.	Απρ.	Μάι.	Ιούν.	Ιουλ.	Αύγ.	Σεπ.	Οκτ.	Νοέμ.	Δεκ.	Ιαν.	Φεβ.	
	Feb.	Mar.	Apr.	May	Jun.	Jul.	Aug.	Sep	Oct	Nov.	Dec.	Jan.	Feb.	
Υλικό Υπολογιστών	20.0	20.0	48.7	48.7	48.7	48.7	48.7	48.7	48.7	48.7	48.7	48.7	48.7	Computer Hardware
Υπηρεσίες Ηλεκτρονικών Υπολογιστών														Computer Services
Σταθερή Τηλεφωνία														Fixed Line Telecommunications
Γεωργία & Αλιεία														Farming Fishing & Plantations
Τρόφιμα														Food Products
Ιατρικός Εξοπλισμός														Medical Equipment
Συμβατικός Ηλεκτρισμός														Conventional Electricity
Υδρευση														Water
Βασικά Χημικά														Commodity Chemicals
Εξειδικευμένα Χημικά														Specialty Chemicals
Υπηρεσίες Ακίνητης Περιουσίας														Real Estate Services
Ε.Ε.Α.Π. Βιομηχανικών & Επαγγελματικών Χώρων														Industrial & Office REITs
Εξειδικευμένες Ε.Ε.Α.Π.														Specialty REITs
Αεροπορικές Εταιρείες														Airlines
Εναλλακτικός Ηλεκτρισμός														Alternative Electricity
<b>ΣΥΝΟΛΟ</b>	<b>16.7</b>	<b>16.7</b>	<b>17.9</b>	<b>17.6</b>	<b>17.9</b>	<b>18.1</b>	<b>18.6</b>	<b>17.6</b>	<b>16.7</b>	<b>17.6</b>	<b>18.0</b>	<b>17.2</b>	<b>17.5</b>	<b>TOTAL</b>

\* Για τη στάθμιση του P/E λαμβάνεται υπόψη η κεφαλαιοποίηση των εισηγμένων εταιριών σε σχέση με το άθροισμα της κεφαλαιοποίησης του κλάδου. - In the calculation of the weighted composite and sectoral P/E ratio the market value of each listed company, compared to the each market value each sector is taken into consideration. Με βάση την τιμή κλεισίματος στο τέλος του μήνα.  
- Based on the closing price at the end of each month.  
**Σημείωση:** Εταιρίες που παρουσίασαν "Ζημιές" ή P/E μεγαλύτερο ή ίσο του 100 δεν λαμβάνονται υπόψη. - Companies with "Losses" as well as with P/E ratio over or equal to 100 points are not taken into consideration.

ΣΤΑΘΜΙΣΜΕΝΗ ΜΕΡΙΣΜΑΤΑΠΟΔΟΣΗ ΤΩΝ ΕΠΙΜΕΡΟΥΣ ΚΛΑΔΩΝ ΚΑΙ ΣΥΝΟΛΟΥ ΤΗΣ ΑΓΟΡΑΣ  
SECTORAL AND COMPOSITE WEIGHTED D.Y. RATIO \*

	2018												2019		
	Φεβ. Feb.	Μάρ. Mar.	Απρ. Apr.	Μάι. May	Ιούν. Jun.	Ιούλ. Jul.	Αύγ. Aug.	Σεπ. Sep	Οκτ. Oct	Νοέμ. Nov.	Δεκ. Dec.	Ιαν. Jan.	Φεβ. Feb.	Μάρ. Mar.	
Τράπεζες	4.0	4.6	4.5	4.8	4.7	4.6	4.7	4.8	5.4	5.3	5.6	5.1	5.1	4.8	Banks
Επενδυτικές Υπηρεσίες	1.3	1.4			1.1	1.1	1.1	1.2	1.3	1.3	1.4	1.4	1.2	1.2	Investment Services
Εταιρείες Επενδύσεων			3.6	3.9	3.8	3.9	4.0	3.8	3.8	3.8	3.4	3.6	3.4	3.3	Equity Investment Instruments
Ασφάλειες Ιδιοκτησίας & Ζημιών	2.9	2.7		3.2	3.5	3.4	3.5	3.3	3.5	3.5	3.5	3.4	3.3	3.2	Property & Casualty Insurance
Προμηθευτές Βιομηχανίας	3.7	3.6				4.3	4.2	3.9	4.0	4.3	4.2	4.2	3.9	3.9	Industrial Suppliers
Υλικά Συσκευασίας	1.4	1.4			4.7	4.6	4.7	5.0	5.3	5.3	4.8	4.9	4.9	5.2	Containers & Packaging
Υπηρεσίες Μεταφορών	1.0	1.0				1.3	1.3	1.3	1.4	1.3	1.4	1.4	1.3	1.3	Transportation Services
Υποστηρικτικές Υπηρεσίες προς Επιχειρήσεις	8.1	8.4			11.9	11.5	7.8	7.8	8.6	8.5	8.5	8.3	7.7	7.9	Business Support Services
Εμπόριο Ενδυμάτων															Apparel Retailers
Εξειδικευμένο Λιανικό Εμπόριο									3.0	3.1	3.5	3.2	3.4	3.0	Specialty Retailers
Κατασκευές	4.6	4.5													Heavy Construction
Οικοδομικά Υλικά & Εξαρτήματα	0.5	0.5		1.7	0.3	0.3	0.4	0.3	0.6	0.6	0.6	0.6	0.6	0.6	Building Materials & Fixtures
Διωλιστήρια	4.7	4.9			7.6	7.2	6.4	5.8	6.2	6.4	6.2	6.0	6.1	6.3	Exploration & Production
Καθετοποιημένες Εταιρ. Πετρελαίου & Φυσικού Αερίου	2.9	3.3				5.6	5.5	5.3	5.7	5.4	5.4	5.2	5.0	4.7	Integrated Oil & Gas
Είδη Προσωπικής Φροντίδας	1.2	1.2		1.9	1.9	2.0	1.9	1.9	2.0	2.0	2.0	1.9	1.9	2.0	Personal Products
Καπνός	3.2	3.2				3.3	3.7	3.6	3.6	3.7	3.7	3.7	3.6	3.5	Tobacco
Παιχνίδια	2.4	2.5	2.4	2.6	2.6	2.6	2.8	2.8	2.8	2.7	3.1	2.7	2.7	2.6	Toys
Ορυχεία	4.0	4.1													General Mining
Χάλυβας	3.1	3.0						1.4	1.4	1.5	2.8	2.5	2.2	2.2	Steel
Ξενοδοχεία	6.5	6.4			1.5	1.5	1.5	1.5	1.5	1.5	1.5	1.6	1.6	1.5	Hotels
Ταξίδια & Τουρισμός	3.4	3.7		4.9	4.6	4.7	5.1	4.8	4.8	4.8	4.9	4.9	4.9	5.0	Travel & Tourism
Τυχερά Παιχνίδια	7.2	7.8		4.4	4.1	4.2	4.3	4.4	4.8	4.8	5.3	4.7	4.4	4.4	Gambling
Υλικά Υπολογιστών	1.1	1.2		1.7	1.7	1.7	1.7	1.8	1.8	1.8	1.9	1.7	1.7	1.7	Computer Hardware
Σταθερή Τηλεφωνία	1.4	1.5			3.3	3.2	3.2	3.3	3.6	3.4	3.7	3.2	3.2	3.0	Fixed Line Telecommunications
Αναψυκτικά	1.6	1.5			1.9	1.8	1.8	1.8	2.1	2.1	2.0	1.9	1.8	1.8	Soft Drinks
Τρόφιμα	2.4	2.3			1.7	1.7	2.9	2.5	2.6	2.6	2.7	2.6	2.5	2.4	Food Products

ΣΤΑΘΜΙΣΜΕΝΗ ΜΕΡΙΣΜΑΤΑΠΟΔΟΣΗ ΤΩΝ ΕΠΙΜΕΡΟΥΣ ΚΛΑΔΩΝ ΚΑΙ ΣΥΝΟΛΟΥ ΤΗΣ ΑΓΟΡΑΣ  
SECTORAL AND COMPOSITE WEIGHTED D.Y. RATIO \*

	2018											2019			
	Φεβ. Feb.	Μάρ. Mar.	Απρ. Apr.	Μάι. May	Ιούν. Jun.	Ιουλ. Jul.	Αύγ. Aug.	Σεπ. Sep	Οκτ. Oct	Νοέμ. Nov.	Δεκ. Dec.	Ιαν. Jan.	Φεβ. Feb.		Μάρ. Mar.
Υδρευση	2.4	2.5			3.8	3.7	3.9	4.0	4.1	4.2	4.2	4.0	3.9	3.9	Water
Βασικά Χημικά						2.8	2.7	3.2	3.4	3.4	3.3	2.9	2.9	2.7	Commodity Chemicals
Εξειδικευμένα Χημικά				2.0	2.0	1.2	1.2	1.3	1.4	1.5	1.6	1.5	1.6	1.6	Specialty Chemicals
Ε.Ε.Α.Π. Βιομηχανικών & Επαγγελματικών Χώρων	4.2	4.2	1.8	4.6	4.6	4.6	4.6	4.6	4.6	4.6	4.6	4.5	4.5	4.5	Industrial & Office REITs
Εξειδικευμένες Ε.Ε.Α.Π.	2.0	4.1	4.0	3.9	4.2	4.3	4.3	4.6	4.8	4.1	4.4	4.3	3.7	3.4	Specialty REITs
Διαφοροποιημένες Βιομηχανίες					3.7	3.7	3.7	3.7	4.1	4.2	4.4	3.9	3.5	3.6	Diversified Industrials
Αεροπορικές Εταιρείες	4.4	4.5		6.4	6.5	6.8	7.0	7.2	8.2	7.5	7.5	7.2	7.1	6.7	Airlines
Εναλλακτικός Ηλεκτρισμός	1.8	1.9													Alternative Electricity
Διαφοροποιημένες Ε.Ε.Α.Π.	5.1	5.3			6.4	5.8	6.0	5.6	5.9	5.8	5.6	5.3	5.3	5.2	Diversified REITs
ΣΥΝΟΛΟ	2.6	2.6	1.0	3.9	3.1	3.1	3.1	3.1	3.4	3.3	3.4	3.2	3.1	3.0	TOTAL

\* Για τη στάθμιση της D.Y. λαμβάνεται υπόψιν η κεφαλαιοποίηση των εισηγμένων εταιριών σε σχέση με το άθροισμα της κεφαλαιοποίησης του κλάδου. - In the calculation of the weighted composite and sectoral D.Y. ratio the market value of each listed company, as compared to the total amount of market value in each sector is taken into consideration. Με βάση την τιμή κλεισίματος στο τέλος του μήνα - Based on the closing price at the end of the month.

Οι 10 Μετοχές με τα μεγαλύτερα και μικρότερα (μετά φόρων) P/Es κατά την 29/03/2019  
10 Stocks with the Highest and Lowest (after tax) P/Es on 29/03/2019 (\*)

ΜΕΤΟΧΗ - SHARE NAME	P/E	ΜΕΤΟΧΗ - SHARE NAME	P/E
CPI (ΚΟ) - CPI SA (CR)	48.68		
ΝΑΚΑΣ ΜΟΥΣΙΚΗ (ΚΟ) - NAKAS MUSIC	10.76		

\* Εξαιρούνται οι Μετοχές με P/E αρνητικό ή  $\geq 100$  - The Shares, whose P/E is negative or  $\geq 100$  are not Included.

Μετοχές με τις μεγαλύτερες και μικρότερες Μερισματοδόσεις στο Χρηματιστήριο Αθηνών κατά την 29/03/2019  
Stocks with the Highest and Lowest Dividend Yields in the Athex Stock Exchange on 29/03/2019 (\*)

ΜΕΤΟΧΗ - SHARE NAME	Μερισ/δόση Divident Yield (%)	ΜΕΤΟΧΗ - SHARE NAME	Μερισ/ δόση Dividen
ΛΕΒΕΝΤΕΡΗΣ Ν. (ΠΑ) - N. LEVEDERIS SA (PB)	24.19	ΤΙΤΑΝ (ΚΟ) - TITAN CEMENT (CR)	0.27
INFORM ΛΥΚΟΣ Π. (ΚΟ) - INFORM P. LYKOS SA (CR)	12.35	ΤΙΤΑΝ (ΠΟ) - TITAN CEMENT CO. (PR)	0.31
ΒΟΓΙΑΤΖΟΓΛΟΥ SYSTEMS (ΚΟ) - VOGIATZOGLU SYSTEMS SA (CR)	6.76	ΕΙΔΗΣΕΟΦΩΝΙΚΗ ΕΛΛΑΣ (ΚΟ) - NEWSPHONE HELLAS SA (CR)	0.88
ΑΕΡΟΠΟΡΙΑ ΑΙΓΑΙΟΥ (ΚΟ) - AEGEAN AIRLINES (CR)	6.65	ΟΛΠ (ΚΟ) - P.P.A. S.A. (CR)	1.02
ΜΟΤΟΡ ΟΪΛ (ΚΟ) - MOTOR OIL (CR)	6.28	ΛΑΜΨΑ (ΚΟ) - LAMPASA HOTEL SA (CR)	1.09
ΓΕΚΕ (ΚΑ) - GEKE SA (CB)	5.60	ΕΛΛΗΝ. ΧΡΗΜΑΤΙΣΤΗΡΙΑ-Χ.Α. (ΚΟ) - HELLENIC EXCHANGES-A.S.E. (CR)	1.17
INTERCONTINENTAL (ΚΟ) - INTERCONTINENTAL (CR)	5.17	ΚΟΡΔΕΛΛΟΥ Χ. ΑΦΟΙ (ΚΟ) - KORDELLOS BROS SA (CR)	1.20
PAPERPACK (ΚΟ) - PAPERPACK (CR)	5.16	ΠΛΑΣΤΙΚΑ ΚΡΗΤΗΣ (ΚΟ) - CRETE PLASTICS SA (CR)	1.42
AUTOHELLAS (ΚΟ) - AUTOHELLAS SA (CR)	5.09	ΓΕΝΙΚΗ ΕΜΠΟΡΙΟΥ (ΚΟ) - GEN. COMMERCIAL & IND.SA (CR)	1.47
ΕΥΑΘ (ΚΟ) - THESSALONIKA WATER & SEWERAGE	4.92	ΠΛΑΙΣΙΟ COMPUTERS (ΚΟ) - PLAISIO COMPUTERS SA (CR)	1.69

Τα 10 χρεόγραφα με τις μεγαλύτερες και μικρότερες Μεταβολές Τιμής μέσα στο μήνα Μάρτιο 2019  
10 Securities with the Highest and Lowest Price Changes on March 2019 (\*)

ΜΕΤΟΧΗ - SHARE NAME	Μεταβ. Τιμής Pr.Change (%)	ΜΕΤΟΧΗ - SHARE NAME	Μεταβ. Τιμής Pr.Change (%)
ΠΡΟΟΔΕΥΤΙΚΗ (ΚΟ) - PROODEFTIKH SA (CR)	71.67	DIONIC (ΚΟ) - DIONIC (CR)	-44.44
ΙΝΤΕΡΓΟΥΝΤ-ΞΥΛΕΜΠΟΡΙΑ (ΚΟ) - INTERWOOD-XYLEMPORIA (CR)	56.16	ΑΤΤΙΚΕΣ ΕΚΔΟΣΕΙΣ (ΚΟ) - ATTICA PUBLICATIONS SA (CR)	-26.70
ΑΛΟΥΜΥΛ (ΚΟ) - ALUMIL (CR)	36.65	ΜΠΗΤΡΟΣ ΣΥΜΜΕΤΟΧΙΚΗ (ΚΟ) - BITROS HOLDING SA (CR)	-26.56
ΑΤΤΙΚΑ BANK Α.Τ.Ε. (ΚΟ) - ATTICA BANK S.A. (CR)	36.62	ΛΕΒΕΝΤΕΡΗΣ Ν. (ΚΑ) - N. LEVEDERIS SA (CB)	-26.36
MERMEREN KOMB. A.D. PR. (ΕΛΠ) - MERMEREN KOMB. A.D. PR. (C	34.73	Γ.Ε. ΔΗΜΗΤΡΙΟΥ (ΚΟ) - G.E. DIMITRIOU (CR)	-25.00
ΕΥΡΩΣΥΜΒΟΥΛΟΙ (ΚΟ) - EUROCONSULTANTS S.A. (CR)	33.57	ΕΠΙΛΕΚΤΟΣ (ΚΟ) - SELECTED TEXT. IND. ASSOC (CR)	-23.44
ΤΡΙΑ ΑΛΦΑ (ΠΟ) - TRIA ALFA SA (PR)	32.33	FRIGOGLASS (ΚΟ) - FRIGOGLASS SA (CR)	-22.86
ΜΟΥΖΑΚΗΣ (ΚΑ) - EL. D. MOUZAKIS SA (CB)	24.59	ΛΕΒΕΝΤΕΡΗΣ Ν. (ΠΑ) - N. LEVEDERIS SA (PB)	-21.05
ΚΕΚΡΟΨ (ΚΟ) - KEKROPS SA (CR)	23.19	ΑΥΔΙΟΒΙΣΥΛ (ΚΟ) - AUDIO VISUAL ENTERPRISES (CR)	-20.00
ΙΑΤΡΙΚΟ ΑΘΗΝΩΝ (ΚΟ) - ATHENS MEDICAL CENTER SA (CR)	20.83	PASAL A.E. (ΚΟ) - PASAL DEVELOPMENT S.A. (CR)	-17.02

\* Οι Μεταβολές Τιμών έχουν λάβει υπόψη τις αποκοπές Μερισμάτων & Δικαιωμάτων - The Price Changes have considered the Dividen  
Ακόμη, εξαιρούνται οι Μετοχές, που έχουν Μηδενικές Μεταβολές Τιμών - The Stocks whose Price Changes equal to zero are not

Τα 10 χρεόγραφα με την μεγαλύτερη Αξία Συναλλαγών κατά το μήνα Μάρτιο 2019  
10 Securities with the highest Transactions Value on March 2019

ΜΕΤΟΧΗ - SHARE NAME	Αξία Συναλλαγών (Ευρώ) Value of Transactions (Euro)	Συμμετοχή * Participation (%)	Όγκος Συναλλαγών (Ευρώ) Transactions Volume (Euro)	Συμμετοχή * Participation (%)
ΟΤΕ (ΚΟ) - ΟΤΕ (CR)	166,255,569.09	15.87	14,870,163	2.48
ΤΡΑΠΕΖΑ EUROBANK ERGASIAS (ΚΟ) - EUROBANK ERGASIAS (CR)	136,987,183.40	13.08	207,393,109	34.55
ALPHA BANK (ΚΟ) - ALPHA BANK (CR)	123,653,655.10	11.80	96,355,831	16.05
ΕΘΝΙΚΗ ΤΡΑΠΕΖΑ (ΚΟ) - NATIONAL BANK (CR)	108,956,314.61	10.40	67,827,662	11.30
ΟΠΑΠ (ΚΟ) - ΟΡΑΡ (CR)	82,959,003.39	7.92	9,244,081	1.54
ΠΕΙΡΑΙΩΣ ΤΡΑΠΕΖΑ (ΚΟ) - PIRAEUS BANK (CR)	78,912,928.25	7.53	59,882,985	9.98
GRIVALIA PROPERTIES (ΚΟ) - GRIVALIA PROPERTIES (CR)	46,081,484.91	4.40	4,575,093	0.76
ΜΥΤΙΛΗΝΑΙΟΣ (ΚΟ) - MYTILINEOS HOLDINGS (CR)	45,468,180.31	4.34	5,104,519	0.85
ΜΟΤΟΡ ΟΪΛ (ΚΟ) - MOTOR OIL (CR)	38,882,970.45	3.71	1,820,797	0.30
JUMBO (ΚΟ) - JUMBO SA (CR)	36,579,594.00	3.49	2,483,784	0.41
<b>ΣΥΝΟΛΟ - TOTAL</b>	<b>864,736,883.51</b>	<b>82.55</b>	<b>469,558,024</b>	<b>78.23</b>

\* Επί του Συνόλου των Μετοχών - It refers to the Total of Shares.

Τα 10 Χρεόγραφα με τη μεγαλύτερη εμπορευσιμότητα κατά το μήνα Μάρτιο 2019  
10 Securities with the Highest Marketability on March 2019

ΜΕΤΟΧΗ - SHARE NAME	Εμπορ/τα (%) Marketability	Αξία Συναλλαγών (Ευρώ) Value of Transactions (Euro)	Συμμετοχή * Participation (%)	Όγκος Συναλλαγών (Ευρώ) Transactions Volume (Euro)	Συμμετοχή * Participation (%)
ΠΕΙΡΑΙΩΣ ΤΡΑΠΕΖΑ (ΚΟ) - PIRAEUS BANK (CR)	13.71	78,912,928.25	13.15	59,882,985.00	5.72
ΤΡΑΠΕΖΑ EUROBANK ERGASIAS (ΚΟ) - EUROBANK ERGASIAS (CR)	9.49	136,987,183.40	22.82	207,393,109.00	19.80
ΕΘΝΙΚΗ ΤΡΑΠΕΖΑ (ΚΟ) - NATIONAL BANK (CR)	7.42	108,956,314.61	18.15	67,827,662.00	6.47
ΚΑΝΑΚΗΣ Σ. (ΚΟ) - S.KANAKIS SA (CR)	7.20	2,351,212.98	0.39	539,827.00	0.05
ΙΝΤΡΑΛΟΤ (ΚΟ) - INTRALOT (CR)	6.28	4,952,805.00	0.83	9,855,690.00	0.94
ALPHA BANK (ΚΟ) - ALPHA BANK (CR)	6.24	123,653,655.10	20.60	96,355,831.00	9.20
INTRACOM HOLDINGS (ΚΟ) - INTRACOM HOLDINGS (CR)	4.82	3,298,016.78	0.55	3,665,149.00	0.35
GRIVALIA PROPERTIES (ΚΟ) - GRIVALIA PROPERTIES (CR)	4.75	46,081,484.91	7.68	4,575,093.00	0.44
MARFIN INVESTMENT GROUP (ΚΟ) - MARFIN INVESTMENT GROUP (CR)	4.10	3,363,467.38	0.56	38,563,211.00	3.68
ΚΕΚΡΟΨ (ΚΟ) - KEKROPS SA (CR)	3.83	1,237,105.61	0.21	759,192.00	0.07
<b>ΣΥΝΟΛΟ - TOTAL</b>	<b>---</b>	<b>509,794,174</b>	<b>84.93</b>	<b>489,417,749.00</b>	<b>46.72</b>

\* Επί του Συνόλου των Μετοχών - It refers to the Total of Shares.

Οι 10 Μεγαλύτερες Εταιρίες με Βάση τη Χρηματιστηριακή τους Αξία κατά την 29/03/2019  
10 Biggest Companies Based on their Market Capitalisation on 29/03/2019

ΕΤΑΙΡΙΕΣ - NAME OF COMPANIES	Χρημ/κή Αξία (Ευρώ) Market Capitalisation (Euro)	Συμμετοχή * Participation (%)
COCA-COLA HBC AG - COCA-COLA HBC AG	11,325,857,395.34	21.86
ΟΤΕ Α.Ε. - HELLENIC TELECOM. ORG.	5,730,475,468.86	11.06
ΟΡΓΑΝΙΣΜΟΣ ΠΡΟΓΝΩΣΤΙΚΩΝ ΑΓΩΝΩΝ ΠΟΔΟΣΦΑΙΡΟΥ Α.Ε. - GREEK ORGANISATION OF FOOTBALL PROGNOSTICS S.A.	2,934,800,000.00	5.66
ΕΛΛΗΝΙΚΑ ΠΕΤΡΕΛΑΙΑ Α.Ε. - HELLENIC PETROLEUM S.A.	2,613,180,831.75	5.04
ΜΟΤΟΡ ΟΪΛ (ΕΛΛΑΣ) ΔΙΥΛΙΣΤΗΡΙΑ ΚΟΡΙΝΘΟΥ ΑΕ - MOTOR OIL (HELLAS) CORINTH REFINERIES SA	2,293,207,686.00	4.43
JUMBO ΑΝΩΝΥΜΗ ΕΜΠΟΡΙΚΗ ΕΤΑΙΡΙΑ - JUMBO S.A.	2,027,290,409.10	3.91
ALPHA ΤΡΑΠΕΖΑ Α.Ε. - ALPHA BANK A.E.	1,904,925,036.15	3.68
ΤΙΤΑΝ ΑΝΩΝΥΜΗ ΕΤΑΙΡΙΑ ΤΣΙΜΕΝΤΟΝ - TITAN CEMENT COMPANY S.A.	1,613,673,535.68	3.11
ΤΡΑΠΕΖΑ EUROBANK ERGASIAS Α.Ε. - EUROBANK ERGASIAS S.A.	1,552,059,123.15	3.00
ΕΘΝΙΚΗ ΤΡΑΠΕΖΑ ΤΗΣ ΕΛΛΑΔΟΣ Α.Ε. - NATIONAL BANK OF GREECE S.A.	1,423,296,778.07	2.75
<b>ΣΥΝΟΛΟ - TOTAL</b>	<b>33,418,766,264.10</b>	<b>64.50</b>

\* Επί του Συνόλου της Χρηματιστηριακής Αξίας των Μετοχών - It refers to the Total Shares' Market Capitalisation.

**ΑΠΟΚΟΠΕΣ ΜΕΡΙΣΜΑΤΩΝ  
DIVIDENDS**

Επωνυμία Μετοχής / Εταιρείας Name of Share / Company	Χρόνια Fiscal Year	Ημερο- Αποκοπής Μερίσματος Ex Dividend Date	Μέρισμα ανά μετοχή (Ευρώ) Dividend per share (Euro)	Συνολική Αξία Πληρωμών (Ευρώ) Total Value of Payments (Euro)
BRIQ PROPERTIES A.E.E.A.Π. (ΚΟ) - BRIQ PROPERTIES REIC (CR)	2018	22/03/2019	0.0550	655,684.21
<b>ΣΥΝΟΛΟ ΜΕΡΙΣΜΑΤΩΝ - TOTAL OF PAID DIVIDENDS :</b>				655,684.21
<b>ΓΕΝΙΚΟ ΣΥΝΟΛΟ ΜΕΡΙΣΜΑΤΩΝ &amp; ΤΟΚΟΜΕΡΙΔΙΩΝ - GRAND TOTAL OF PAID DIVIDENDS &amp; COUPONS :</b>				655,684.21

ΜΕΤΑΒΟΛΕΣ ΜΕΤΟΧΙΚΟΥ ΚΕΦΑΛΑΙΟΥ- SHARE CAPITAL CHANGES

ΜΕΤΟΧΗ NAME OF STOCK	Ημερομηνία Αποκοπής Ex Date	Αριθμός Νέων Δωρεάν Μετοχών Number of New Bonus Shares	Αριθμός Νέων Μετοχών (Με Καταβολή Μετρητών) Number of New Shares (By Rights' Issue)	Τιμή Διάθεσης Ευρώ Issue Price Euro	Αλλαγή Ονομ. Αξίας (Ευρώ) Change of Nominal Value	
					Νέα New	Παλιά Old
ΒΑΡΒΑΡΕΣΟΣ Α.Ε. (ΚΑ) - VARVARESSOS S.A. (CB)	15/03/2019		3 νέες ΚΑ / 1 παλιά ΚΑ - 3 new CB / 1 old CB	0.30		





ΕΙΣΑΓΩΓΕΣ ΝΕΩΝ ΕΤΑΙΡΙΩΝ - LISTING OF NEW COMPANIES

Ημερομηνία Εισαγωγής - Issue Date	Εταιρία - Company	Αγορά - Market
-----------------------------------	-------------------	----------------

ΕΚΠΟΙΗΣΕΙΣ - FORCED SALES

Ελληνική ονομασία χρεογράφου Αγγλική ονομασία χρεογράφου	Τύπος χρεογράφου Security Type	Τύπος Type	Αξία συναλλαγών (€) Value of transactions	% συνολικής αξίας συναλλαγών % Total trans.value	Όγκος συναλλαγών Volume of transactions	% συνολικού όγκου συναλλαγών % Total trans.volume	Αριθμός πωξεύων Number of trades
ΕΛΛΑΚΤΩΡ Α.Ε. (ΚΟ) - ELLAKTOR S.A. (CR)	Μετοχή - Stocks	Κανονική Εκποίηση - Norma Forced Sale	515,775	6.4%	329,741	6.5%	21
ΟΤΕ Α.Ε. (ΚΟ) - HELLENIC TELECOM. ORGANISATION (CR)	Μετοχή - Stocks	Κανονική Εκποίηση - Norma Forced Sale	56,080	0.0%	5,000	0.0%	3
ΤΡΑΠΕΖΑ ΠΕΙΡΑΙΩΣ Α.Ε. (ΚΟ) - PIRAEUS BANK S.A. (CR)	Μετοχή - Stocks	Κανονική Εκποίηση - Norma Forced Sale	1	0.0%	1	0.0%	1
Ο ΚΕΚΡΩ Α.Ε. (ΚΟ) - KEKROPS S.A. (CR)	Μετοχή - Stocks	Κανονική Εκποίηση - Norma Forced Sale	522	0.0%	300	0.0%	1
ΤΕΧΝΙΚΗ ΟΛΥΜΠΙΑΚΗ Α.Ε. (ΚΟ) - TECHNICAL OLYMPIC S.A. (CR)	Μετοχή - Stocks	Κανονική Εκποίηση - Norma Forced Sale	797	0.2%	438	0.2%	3
ΤΡΑΠΕΖΑ EUROBANK ERGASIAS Α.Ε. (ΚΟ) - EUROBANK ERGASIAS S.A. (CR)	Μετοχή - Stocks	Κανονική Εκποίηση - Norma Forced Sale	6	0.0%	10	0.0%	1
ΚΑΡΑΤΖΗ Α.Ε. (ΚΟ) - KARATZIS S.A. (CR)	Μετοχή - Stocks	Εκποίηση Κλασμάτων Υπολοίπων - Forced	223,010	54.3%	30,550	53.2%	5
ΔΗΜΟΣΙΑ ΕΠΙΧΕΙΡΗΣΗ ΗΛΕΚΤΡΙΣΜΟΥ ΑΕ (ΚΟ) - ΡΡC S.A. (CR)	Μετοχή - Stocks	Κανονική Εκποίηση - Norma Forced Sale	3,063	0.0%	2,000	0.0%	2
ALPHA ΤΡΑΠΕΖΑ Α.Ε. (ΚΟ) - ALPHA BANK A.E. (CR)	Μετοχή - Stocks	Κανονική Εκποίηση - Norma Forced Sale	116	0.0%	91	0.0%	1
CENERGY HOLDINGS S.A. (ΚΑ) - CENERGY HOLDINGS S.A. (CB)	Μετοχή - Stocks	Κανονική Εκποίηση - Norma Forced Sale	20,430	0.7%	15,628	0.7%	3
ΜΥΤΙΛΗΝΑΙΟΣ Α.Ε. ΟΜΙΛΟΣ ΕΠΙΧ/ΩΝ (ΚΟ) - ΜΥΤΙΛΙΝΕΟΣ HOLDINGS S.A. (CR)	Μετοχή - Stocks	Κανονική Εκποίηση - Norma Forced Sale	45,990	0.1%	5,250	0.1%	1
ΕΘΝΙΚΗ ΤΡΑΠΕΖΑ ΤΗΣ ΕΣΠΑ Α.Ε. (ΚΟ) - NATIONAL BANK OF GREECE S.A. (CR)	Μετοχή - Stocks	Κανονική Εκποίηση - Norma Forced Sale	36	0.0%	24	0.0%	1
VIOHALCO SA/ΝV (ΚΑ) - VIOHALCO SA/ΝV (CB)	Μετοχή - Stocks	Κανονική Εκποίηση - Norma Forced Sale	395	0.0%	128	0.0%	2
ΠΑΡΓΑΝΗ INVESTMENT GROUP Α.Ε. ΣΥΜΜΕΤΟΧΩΝ (ΚΟ) - MARGIN MANAGEMENT S.A. (CR)	Μετοχή - Stocks	Κανονική Εκποίηση - Norma Forced Sale	69,740	2.1%	850,000	2.2%	11
Ε. ΠΑΙΡΗΣ Α.Β.Ε.Ε ΠΛΑΣΤΙΚΩΝ (ΚΟ) - E. PAIRIS S.A. (CR)	Ομόλογο - Bonds	Κανονική Εκποίηση - Norma Forced Sale	856	10.6%	4,000	10.0%	1
JUMBO ΑΝΩΝΥΜΗ ΕΜΠΟΡΙΚΗ ΕΤΑΙΡΙΑ (ΚΟ) - JUMBO S.A. (CR)	Ομόλογο - Bonds	Κανονική Εκποίηση - Norma Forced Sale	67,988	0.2%	4,600	0.2%	1
ΟΕΑ-ΣΤΘ-240228-16X-2,000-1.00 - GGB-FXD-240228-16Y-2,000-1.00	Ομόλογο - Bonds	Κανονική Εκποίηση - Norma Forced Sale	214,386	100.0%	213,574	100.0%	1
ΟΕΑ-ΣΤΘ-240238-26X-2,000-1.00 - GGB-FXD-240238-26Y-2,000-1.00	Ομόλογο - Bonds	Κανονική Εκποίηση - Norma Forced Sale	192,495	100.0%	213,574	100.0%	1
ΟΕΑ-ΣΤΘ-240229-17X-2,000-1.00 - GGB-FXD-240229-17Y-2,000-1.00	Ομόλογο - Bonds	Κανονική Εκποίηση - Norma Forced Sale	211,524	100.0%	213,574	100.0%	1
ΟΕΑ-ΣΤΘ-240239-27X-2,000-1.00 - GGB-FXD-240239-27Y-2,000-1.00	Ομόλογο - Bonds	Κανονική Εκποίηση - Norma Forced Sale	191,256	100.0%	213,574	100.0%	1
ΟΕΑ-ΣΤΘ-240240-28X-2,000-1.00 - GGB-FXD-240240-28Y-2,000-1.00	Ομόλογο - Bonds	Κανονική Εκποίηση - Norma Forced Sale	190,017	100.0%	213,574	100.0%	1
ΟΕΑ-ΣΤΘ-240223-11X-2,000-1.00 - GGB-FXD-240223-11Y-2,000-1.00	Ομόλογο - Bonds	Κανονική Εκποίηση - Norma Forced Sale	208,815	100.0%	200,225	100.0%	1
ΟΕΑ-ΣΤΘ-240225-13X-2,000-1.00 - GGB-FXD-240225-13Y-2,000-1.00	Ομόλογο - Bonds	Κανονική Εκποίηση - Norma Forced Sale	205,852	100.0%	200,225	100.0%	1
ΟΕΑ-ΣΤΘ-240236-24X-2,000-1.00 - GGB-FXD-240236-24Y-2,000-1.00	Ομόλογο - Bonds	Κανονική Εκποίηση - Norma Forced Sale	195,955	100.0%	213,574	100.0%	1
ΟΕΑ-ΣΤΘ-240224-12X-2,000-1.00 - GGB-FXD-240224-12Y-2,000-1.00	Ομόλογο - Bonds	Κανονική Εκποίηση - Norma Forced Sale	208,435	100.0%	200,225	100.0%	1
ΟΕΑ-ΣΤΘ-240237-25X-2,000-1.00 - GGB-FXD-240237-25Y-2,000-1.00	Ομόλογο - Bonds	Κανονική Εκποίηση - Norma Forced Sale	193,734	100.0%	213,574	100.0%	1
ΟΕΑ-ΣΤΘ-240232-20X-2,000-1.00 - GGB-FXD-240232-20Y-2,000-1.00	Ομόλογο - Bonds	Κανονική Εκποίηση - Norma Forced Sale	204,882	100.0%	213,574	100.0%	1
ΟΕΑ-ΣΤΘ-240226-14X-2,000-1.00 - GGB-FXD-240226-14Y-2,000-1.00	Ομόλογο - Bonds	Κανονική Εκποίηση - Norma Forced Sale	204,811	100.0%	200,225	100.0%	1
ΟΕΑ-ΣΤΘ-240234-22X-2,000-1.00 - GGB-FXD-240234-22Y-2,000-1.00	Ομόλογο - Bonds	Κανονική Εκποίηση - Norma Forced Sale	200,269	100.0%	213,574	100.0%	1
ΟΕΑ-ΣΤΘ-240227-15X-2,000-1.00 - GGB-FXD-240227-15Y-2,000-1.00	Ομόλογο - Bonds	Κανονική Εκποίηση - Norma Forced Sale	203,189	100.0%	200,225	100.0%	1
ΟΕΑ-ΣΤΘ-240230-18X-2,000-1.00 - GGB-FXD-240230-18Y-2,000-1.00	Ομόλογο - Bonds	Κανονική Εκποίηση - Norma Forced Sale	209,538	100.0%	213,574	100.0%	1
ΟΕΑ-ΣΤΘ-240241-29X-2,000-1.00 - GGB-FXD-240241-29Y-2,000-1.00	Ομόλογο - Bonds	Κανονική Εκποίηση - Norma Forced Sale	188,779	100.0%	213,574	100.0%	1
ΟΕΑ-ΣΤΘ-240231-19X-2,000-1.00 - GGB-FXD-240231-19Y-2,000-1.00	Ομόλογο - Bonds	Κανονική Εκποίηση - Norma Forced Sale	207,338	100.0%	213,574	100.0%	1
ΟΕΑ-ΣΤΘ-240233-21X-2,000-1.00 - GGB-FXD-240233-21Y-2,000-1.00	Ομόλογο - Bonds	Κανονική Εκποίηση - Norma Forced Sale	202,277	100.0%	213,574	100.0%	1
ΟΕΑ-ΣΤΘ-240235-23X-2,000-1.00 - GGB-FXD-240235-23Y-2,000-1.00	Ομόλογο - Bonds	Κανονική Εκποίηση - Norma Forced Sale	198,155	100.0%	213,574	100.0%	1
ΟΕΑ-ΣΤΘ-240242-30X-2,000-1.00 - GGB-FXD-240242-30Y-2,000-1.00	Ομόλογο - Bonds	Κανονική Εκποίηση - Norma Forced Sale	187,604	100.0%	213,574	100.0%	1
<b>ΣΥΝΟΛΟ / TOTAL</b>			<b>5,024,115.76</b>		<b>5,452,496</b>		<b>78</b>

ΑΡΙΘΜΟΣ ΕΙΣΗΓΜΕΝΩΝ ΟΜΟΛΟΓΙΑΚΩΝ ΔΑΝΕΙΩΝ, ΕΤΑΙΡΙΩΝ & ΜΕΤΟΧΙΚΩΝ ΕΚΔΟΣΕΩΝ ΣΤΟ ΤΕΛΟΣ ΤΟΥ ΜΗΝΑ

ETH YEARS	ΧΡΕΟΓΡΑΦΑ - SECURITIES								
	Αριθμός Ομολογιακών Δανείων Number of Bonds *		Κύρια Αγορά Main Market		Επιτήρηση Surveillance		Αναστολή Under Suspension		Δ.Α.Κ. - E.T.F.s
	Εθνικά National	Εταιρικά Corporate	Αριθμός Εταιριών Number of Companies	Αριθμός Εισηγμένων Μετοχών Number of Listed Shares Issues	Αριθμός Εταιριών Number of Companies	Αριθμός Εισηγμένων Μετοχών Number of Listed Shares Issues	Αριθμός Εταιριών Number of Companies	Αριθμός Εισηγμένων Μετοχών Number of Listed Shares Issues	
2018	31	9	135	138	28	31	15	16	
2019 Ιαν. - Jan.	31	9	135	138	28	31	15	16	1
2019 Φεβ - Feb	35	9	135	138	28	31	15	16	1
2019 Μάρ. - Mar.	38	10	135	138	28	31	14	15	1

9. Διάγραμμα Αριθμού Εισηγμένων Εταιριών & Μετοχών -  
Number of Listed Companies & Stock Issues Chart

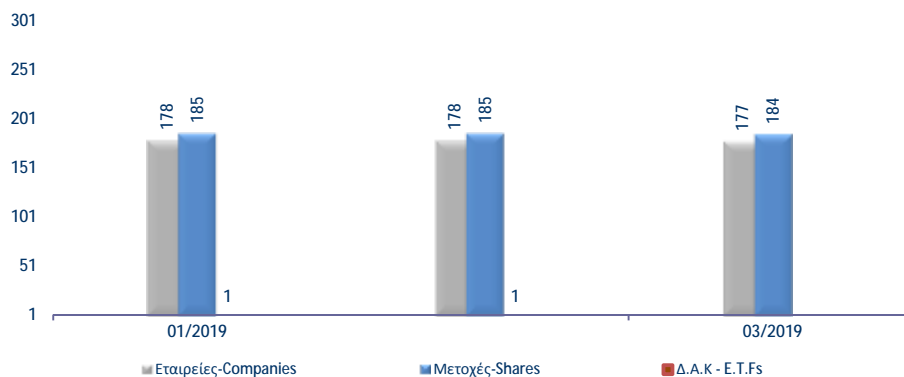

Κυριότεροι ευρωπαϊκοί χρηματιστηριακοί δείκτες (κλείσιμο τέλους περιόδου). Σωρευτικές μεταβολές από 31/12/2012  
Major european stock exchanges indices (closing at the end of period). Cumulative changes since 31/12/2012

ΕΤΟΣ / ΜΗΝΑΣ YEAR / MONTH	HELEX - Greece		BEL20-Βέλγιο		CAC 40-France		DAX-Germany		FTSE MIB - Ιταλία		IBEX 35-Spain		PSI20-Portugal	
	Τιμή στο κλείσιμο	Δ%	Τιμή στο κλείσιμο	Δ%	Τιμή στο κλείσιμο	Δ%	Τιμή στο κλείσιμο	Δ%	Τιμή στο κλείσιμο	Δ%	Τιμή στο κλείσιμο	Δ%	Τιμή στο κλείσιμο	Δ%
2012	907.90		2,475.81		3,641.07		7,612.39		16,273.38		8,167.50		5,655.15	
2013	1,162.68	28.06%	2,923.82	18.10%	4,295.95	17.99%	9,552.16	25.48%	18,967.71	16.56%	9,916.70	21.42%	6,558.85	15.98%
2014	826.18	-9.00%	3,285.26	32.69%	4,272.75	17.35%	9,805.55	28.81%	19,011.96	16.83%	10,279.50	25.86%	4,798.99	-15.14%
2015	631.35	-30.46%	3,700.30	49.46%	4,637.06	27.35%	10,743.01	41.13%	21,418.37	31.62%	9,544.20	16.86%	5,313.17	-6.05%
2016	643.64	-29.11%	3,606.36	45.66%	4,862.31	33.54%	11,481.06	50.82%	19,234.58	18.20%	9,352.10	14.50%	4,679.20	-17.26%
2017	802.37	-11.62%	3,977.88	60.67%	5,312.56	45.91%	12,917.64	69.69%	21,853.34	34.29%	10,043.90	22.97%	5,388.33	-4.72%
2018	613.30	-32.45%	3,243.63	31.01%	4,730.69	29.93%	10,558.96	38.71%	18,324.03	12.60%	8,539.90	4.56%	4,731.47	-16.33%
Jan-19	634.64	-30.10%	3,491.62	41.03%	4,992.72	37.12%	11,173.10	46.78%	19,730.78	21.25%	9,056.70	10.89%	5,129.02	-9.30%
Feb-19	707.51	-22.07%	3,604.48	45.59%	5,240.53	43.93%	11,515.64	51.27%	20,659.46	26.95%	9,277.70	13.59%	5,185.43	-8.31%
Mar-19	721.37	-20.55%	3,658.72	47.78%	5,350.53	46.95%	11,526.04	51.41%	21,286.13	30.80%	9,240.30	13.13%	5,206.61	-7.93%

10. Διάγραμμα σωρευτικών μεταβολών  
Cumulative changes chart since

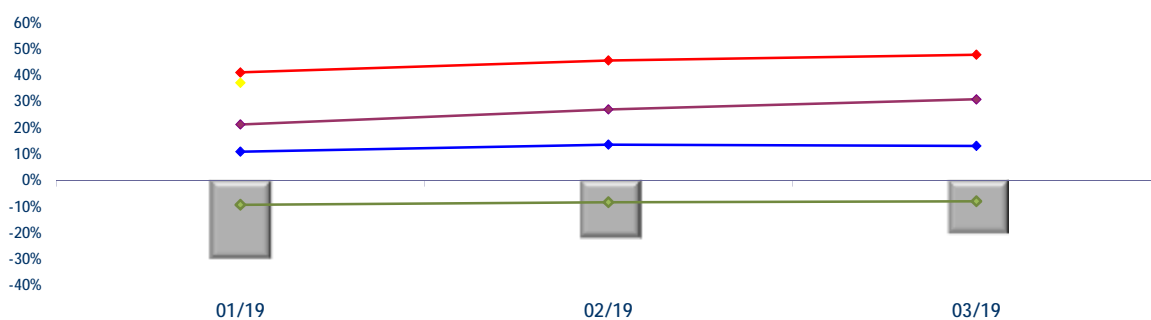

Ανοδικές/Καθοδικές συνεδριάσεις, Μεταβλητότητα και Συντελεστές Συσχέτισης ξένων χρηματιστηριακών δεικτών με Γενικό Δείκτη Posit./Neg. Trading Sessions, Volatility and Correlation Co-Efficients of major foreign indices with the ATHEX Composite Index

Τρίμηνα Quarters	FTSE*100				Συντελεστής Συσχέτισης με Γεν. Δείκτη Correlation with ATHEX Composite Index	ΓΕΝΙΚΟΣ ΔΕΙΚΤΗΣ ΧΡΗΜΑΤΙΣΤΗΡΙΟΥ ΑΘΗΝΩΝ - ATHEX COMPOSITE INDEX				Δ%
	Συνεδριάσεις Trading sessions		Δ%	Μεταβλητότητα (SD) Volatility		Συνεδριάσεις - Trading sessions				
	Ανοδικές Positive	Καθοδικές Negative				Ανοδικές Positive	Κοινά ανοδικές με FTSE*100 Positive trading both for the session and FTSE*100	Καθοδικές Negative	Κοινά καθοδικές με FTSE*100 Negative in common with FTSE*100	
2017:2	29	31	-0.14%	0.61%	0.39	39	22	22	14	23.67%
2017:3	32	31	0.82%	0.60%	0.35	34	20	30	18	-8.27%
2017:4	34	29	4.27%	0.48%	-0.02	37	18	26	10	6.19%
2018:1	29	34	-8.21%	0.79%	0.41	28	17	34	22	-2.73%
2018:2	36	23	8.22%	0.78%	0.30	29	20	31	14	-2.94%
2018:3	34	30	-1.66%	0.66%	0.41	30	21	34	21	-8.70%
2018:4	27	41	-10.41%	0.93%	0.38	27	15	40	28	-11.33%
2019:1	35	26	8.19%	0.79%	0.25	42	25	19	9	17.62%

Τρίμηνα Quarters	DAX				Συντελεστής Συσχέτισης με Γεν. Δείκτη Correlation with ATHEX Composite Index	ΓΕΝΙΚΟΣ ΔΕΙΚΤΗΣ ΧΡΗΜΑΤΙΣΤΗΡΙΟΥ ΑΘΗΝΩΝ - ATHEX COMPOSITE INDEX				Δ%
	Συνεδριάσεις Trading sessions		Δ%	Μεταβλητότητα (SD) Volatility		Συνεδριάσεις - Trading sessions				
	Ανοδικές Positive	Καθοδικές Negative				Ανοδικές Positive	Κοινά ανοδικές με DAX Positive sessions in common with DAX	Καθοδικές Negative	Κοινά καθοδικές με DAX Negative in common with DAX	
2017:2	31	30	0.10%	0.70%	0.35	39	21	22	12	23.67%
2017:3	35	29	4.09%	0.68%	0.30	34	21	30	16	-8.27%
2017:4	30	31	0.69%	0.63%	0.10	37	19	26	15	6.19%
2018:1	32	31	-6.35%	1.06%	0.36	28	18	34	20	-2.73%
2018:2	31	28	1.73%	0.96%	0.41	29	18	31	18	-2.94%
2018:3	37	28	-0.48%	0.77%	0.50	30	23	34	20	-8.70%
2018:4	23	42	-13.78%	1.09%	0.53	27	16	40	32	-11.33%
2019:1	34	27	9.16%	0.94%	0.29	42	25	19	10	17.62%

Τρίμηνα Quarters	CAC 40				Συντελεστής Συσχέτισης με Γεν. Δείκτη Correlation with ATHEX Composite Index	ΓΕΝΙΚΟΣ ΔΕΙΚΤΗΣ ΧΡΗΜΑΤΙΣΤΗΡΙΟΥ ΑΘΗΝΩΝ - ATHEX COMPOSITE INDEX				Δ%
	Συνεδριάσεις Trading sessions		Δ%	Μεταβλητότητα (SD) Volatility		Συνεδριάσεις - Trading sessions				
	Ανοδικές Positive	Καθοδικές Negative				Ανοδικές Positive	Κοινά ανοδικές με CAC 40 Positive trading both for the session and CAC 40	Καθοδικές Negative	Κοινά καθοδικές με CAC 40 Negative trading both for the session and	
2017:2	25	36	-0.04%	0.85%	0.32	39	18	22	15	23.67%
2017:3	35	29	4.08%	0.68%	0.32	34	21	30	16	-8.27%
2017:4	28	35	-0.32%	0.53%	0.02	37	19	26	17	6.19%
2018:1	34	29	-2.73%	0.92%	0.51	28	20	34	20	-2.73%
2018:2	31	29	3.02%	0.76%	0.43	29	17	31	17	-2.94%
2018:3	38	27	3.19%	0.69%	0.45	30	23	34	19	-8.70%
2018:4	25	43	-13.89%	1.10%	0.47	27	16	40	31	-11.33%
2019:1	35	26	13.10%	0.84%	0.42	42	28	19	12	17.62%

Τρίμηνα Quarters	IBEX 35				Συντελεστής Συσχέτισης με Γεν. Δείκτη X.A. Correlation with ATHEX Composite Index	ΓΕΝΙΚΟΣ ΔΕΙΚΤΗΣ ΧΡΗΜΑΤΙΣΤΗΡΙΟΥ ΑΘΗΝΩΝ - ATHEX COMPOSITE INDEX				Δ%
	Συνεδριάσεις Trading sessions		Δ%	Μεταβλητότητα (SD) Volatility		Συνεδριάσεις - Trading sessions				
	Ανοδικές Positive	Καθοδικές Negative				Ανοδικές Positive	Κοινά ανοδικές με IBEX 35 Positive sessions in common with IBEX 35	Καθοδικές Negative	Κοινά καθοδικές με IBEX 35 Negative in common with IBEX 35	
2017:2	30	31	-0.18%	0.88%	0.21	39	21	22	13	23.67%
2017:3	31	33	-0.60%	0.76%	0.30	34	20	30	19	-8.27%
2017:4	26	37	-3.25%	0.90%	0.05	37	16	26	16	6.19%
2018:1	34	29	-4.42%	0.91%	0.53	28	21	34	21	-2.73%
2018:2	34	26	0.23%	0.89%	0.42	29	20	31	17	-2.94%
2018:3	36	29	-2.43%	0.66%	0.36	30	19	34	17	-8.70%
2018:4	29	39	-9.05%	1.05%	0.46	27	17	40	28	-11.33%
2019:1	33	28	8.20%	0.79%	0.34	42	27	19	13	17.62%

Ανοδικές/Καθοδικές συνεδριάσεις, Μεταβλητότητα και Συντελεστές Συσχέτισης ξένων χρηματιστηριακών δεικτών με Γενικό Δείκτη Posit./Neg. Trading Sessions, Volatility and Correlation Co-Efficients of major foreign indices with the ATHEX Composite index

Τρίμηνα Quarters	BEL-20				Συντελεστής Συσχέτισης με Γεν. Δείκτη Correlation with ATHEX Composite Index	ΓΕΝΙΚΟΣ ΔΕΙΚΤΗΣ ΧΡΗΜΑΤΙΣΤΗΡΙΟΥ ΑΘΗΝΩΝ - ATHEX COMPOSITE INDEX				Δ%
	Συνεδριάσεις Trading sessions		Δ%	Μεταβλητότητα (SD) Volatility		Συνεδριάσεις - Trading sessions				
	Ανοδικές Positive	Καθοδικές Negative				Ανοδικές Positive	Κοινά ανοδικές με BEL-20 Positive sessions in common with BEL-20	Καθοδικές Negative	Κοινά καθοδικές με BEL-20 Negative in common with BEL-20	
2017:2	29	32	-0.61%	0.74%	0.35	39	22	22	15	23.67%
2017:3	37	27	5.91%	0.59%	0.22	34	22	30	15	-8.27%
2017:4	32	31	-0.99%	0.45%	0.03	37	20	26	14	6.19%
2018:1	34	29	-3.04%	0.87%	0.50	28	20	34	20	-2.73%
2018:2	28	32	-3.56%	0.73%	0.45	29	17	31	20	-2.94%
2018:3	38	27	-0.35%	0.58%	0.38	30	21	34	17	-8.70%
2018:4	28	40	-12.49%	1.17%	0.46	27	19	40	31	-11.33%
2019:1	36	25	12.80%	0.85%	0.42	42	31	19	14	17.62%
Τρίμηνα Quarters	AEX				Συντελεστής Συσχέτισης με Γεν. Δείκτη Correlation with ATHEX Composite Index	Γενικός Δείκτης Χ.Α - ATHEX COMPOSITE INDEX				Δ%
	Συνεδριάσεις Trading sessions		Δ%	Μεταβλητότητα (SD) Volatility		Συνεδριάσεις - Trading sessions				
	Ανοδικές Positive	Καθοδικές Negative				Ανοδικές Positive	Κοινά ανοδικές με AEX Positive sessions in common with AEX	Καθοδικές Negative	Κοινά καθοδικές με AEX Negative in common with AEX	
2017:2	32	29	-1.82%	0.59%	0.45	39	24	22	14	23.67%
2017:3	33	30	5.90%	0.57%	0.28	34	19	30	15	-8.27%
2017:4	34	29	1.40%	0.48%	0.01	37	20	26	12	6.19%
2018:1	35	28	-2.77%	0.92%	0.41	28	19	34	18	-2.73%
2018:2	37	23	4.18%	0.76%	0.40	29	21	31	15	-2.94%
2018:3	37	28	-0.37%	0.62%	0.47	30	22	34	19	-8.70%
2018:4	32	36	-11.23%	1.09%	0.44	27	19	40	27	-11.33%
2019:1	40	21	12.52%	0.72%	0.34	42	32	19	11	17.62%
Τρίμηνα Quarters	PSI-20				Συντελεστής Συσχέτισης με Γεν. Δείκτη Correlation with ATHEX Composite Index	ΓΕΝΙΚΟΣ ΔΕΙΚΤΗΣ ΧΡΗΜΑΤΙΣΤΗΡΙΟΥ ΑΘΗΝΩΝ - ATHEX COMPOSITE INDEX				Δ%
	Συνεδριάσεις Trading sessions		Δ%	Μεταβλητότητα (SD) Volatility		Συνεδριάσεις - Trading sessions				
	Ανοδικές Positive	Καθοδικές Negative				Ανοδικές Positive	Κοινά ανοδικές με PSI-20 Positive sessions in common with PSI-20	Καθοδικές Negative	Κοινά καθοδικές με PSI-20 Negative in common with PSI-20	
2017:2	31	30	2.90%	0.77%	0.37	39	23	22	14	23.67%
2017:3	37	27	4.98%	0.65%	0.14	34	22	30	15	-8.27%
2017:4	31	32	-0.39%	0.49%	0.09	37	18	26	13	6.19%
2018:1	31	32	0.32%	0.85%	0.47	28	16	34	19	-2.73%
2018:2	34	26	2.27%	0.93%	0.40	29	19	31	16	-2.94%
2018:3	31	34	-3.06%	0.59%	0.38	30	17	34	20	-8.70%
2018:4	27	41	-11.71%	0.90%	0.51	27	15	40	28	-11.33%
2019:1	39	22	12.04%	0.78%	0.30	42	30	19	10	17.62%
Τρίμηνα Quarters	FTSE MIB				Συντελεστής Συσχέτισης με Γεν. Δείκτη Correlation with ATHEX Composite Index	ΓΕΝΙΚΟΣ ΔΕΙΚΤΗΣ ΧΡΗΜΑΤΙΣΤΗΡΙΟΥ ΑΘΗΝΩΝ - ATHEX COMPOSITE INDEX				Δ%
	Συνεδριάσεις Trading sessions		Δ%	Μεταβλητότητα (SD) Volatility		Συνεδριάσεις - Trading sessions				
	Ανοδικές Positive	Καθοδικές Negative				Ανοδικές Positive	Κοινά ανοδικές με OBX Positive sessions in common with OBX	Καθοδικές Negative	Κοινά καθοδικές με OBX Negative in common with OBX	
2017:2	31	30	0.45%	1.08%	0.28	39	21	22	12	23.67%
2017:3	37	27	10.26%	0.71%	0.30	34	20	30	13	-8.27%
2017:4	30	33	-3.71%	0.71%	0.05	37	19	26	15	6.19%
2018:1	38	25	2.55%	1.09%	0.50	28	21	34	17	-2.73%
2018:2	34	26	-3.50%	1.29%	0.35	29	18	31	15	-2.94%
2018:3	30	34	-4.23%	1.05%	0.44	30	19	34	23	-8.70%
2018:4	25	41	-11.53%	1.27%	0.43	27	18	40	33	-11.33%
2019:1	39	22	16.17%	0.90%	0.39	42	33	19	13	17.62%

Ανοδικές/Καθοδικές συνεδριάσεις, Μεταβλητότητα και Συντελεστές Συσχέτισης ξένων χρηματιστηριακών δεικτών με Γενικό Δείκτη Posit./Neg. Trading Sessions, Volatility and Correlation Co-Efficients of major foreign indices with the ATHEX Composite index

S&P500										
Τρίμηνα Quarters	Συνεδριάσεις Trading sessions		Μεταβλητότητα (SD) Volatility		Συντελεστής Συσχέτισης με Γεν. Δείκτη Correlation with ATHEX Composite Index	ΓΕΝΙΚΟΣ ΔΕΙΚΤΗΣ ΧΡΗΜΑΤΙΣΤΗΡΙΟΥ ΑΘΗΝΩΝ - ATHEX COMPOSITE INDEX				Δ%
	Ανοδικές Positive	Καθοδικές Negative	Δ%	Συνεδριάσεις - Trading sessions						
				Ανοδικές Positive		Κοινά ανοδικές με S&P500 Positive sessions in common with S&P500	Καθοδικές Negative	Κοινά καθοδικές με S&P500 Negative in common with S&P500		
2017:2	32	29	2.57%	0.47%	0.19	39	22	22	12	23.67%
2017:3	39	23	3.96%	0.44%	0.17	34	22	30	11	-8.27%
2017:4	36	26	6.12%	0.35%	-0.02	37	19	26	9	6.19%
2018:1	34	27	-1.22%	1.23%	0.28	28	20	34	19	-2.73%
2018:2	33	27	2.93%	0.66%	0.16	29	18	31	16	-2.94%
2018:3	36	27	7.20%	0.45%	0.17	30	20	34	16	-8.70%
2018:4	27	40	-13.97%	1.51%	0.26	27	14	40	26	-11.33%
2019:1	35	23	13.07%	0.87%	0.19	42	26	19	10	17.62%

DJI										
Τρίμηνα Quarters	Συνεδριάσεις Trading sessions		Μεταβλητότητα (SD) Volatility		Συντελεστής Συσχέτισης με Γεν. Δείκτη Correlation with ATHEX Composite Index	ΓΕΝΙΚΟΣ ΔΕΙΚΤΗΣ ΧΡΗΜΑΤΙΣΤΗΡΙΟΥ ΑΘΗΝΩΝ - ATHEX COMPOSITE INDEX				Δ%
	Ανοδικές Positive	Καθοδικές Negative	Δ%	Συνεδριάσεις - Trading sessions						
				Ανοδικές Positive		Κοινά ανοδικές με FTSE-100 Positive sessions in common with DJI	Καθοδικές Negative	Κοινά καθοδικές με DJI Negative in common with DJI		
2017:2	31	30	3.32%	0.46%	0.18	39	21	22	12	23.67%
2017:3	40	22	4.94%	0.40%	0.06	34	20	30	8	-8.27%
2017:4	42	20	10.33%	0.39%	0.02	37	23	26	7	6.19%
2018:1	34	27	-2.49%	1.34%	0.29	28	20	34	19	-2.73%
2018:2	30	30	0.70%	0.74%	0.15	29	14	31	15	-2.94%
2018:3	38	25	9.01%	0.50%	0.13	30	22	34	16	-8.70%
2018:4	31	36	-11.83%	1.52%	0.28	27	14	40	22	-11.33%
2019:1	34	25	11.15%	0.87%	0.20	42	26	19	11	17.62%

NIKKEI-225										
Τρίμηνα Quarters	Συνεδριάσεις Trading sessions		Μεταβλητότητα (SD) Volatility		Συντελεστής Συσχέτισης με Γεν. Δείκτη Correlation with ATHEX Composite Index	ΓΕΝΙΚΟΣ ΔΕΙΚΤΗΣ ΧΡΗΜΑΤΙΣΤΗΡΙΟΥ ΑΘΗΝΩΝ - ATHEX COMPOSITE INDEX				Δ%
	Ανοδικές Positive	Καθοδικές Negative	Δ%	Συνεδριάσεις - Trading sessions						
				Ανοδικές Positive		Κοινά ανοδικές με NIKKEI-225 Positive sessions in common with NIKKEI-225	Καθοδικές Negative	Κοινά καθοδικές με NIKKEI-225 Negative in common with NIKKEI-225		
2017:2	29	28	5.95%	0.67%	0.24	39	21	22	14	23.67%
2017:3	29	32	1.61%	0.59%	-0.19	34	15	30	15	-8.27%
2017:4	38	22	11.83%	0.72%	0.07	37	21	26	8	6.19%
2018:1	27	31	-7.05%	1.41%	0.04	28	12	34	17	-2.73%
2018:2	34	23	5.41%	0.69%	0.29	29	20	31	14	-2.94%
2018:3	35	27	8.14%	0.83%	0.21	30	21	34	20	-8.70%
2018:4	30	36	-17.02%	1.67%	-0.03	27	14	40	23	-11.33%
2019:1	28	27	8.40%	1.01%	-0.17	42	17	19	5	17.62%

HANGSENG										
Τρίμηνα Quarters	Συνεδριάσεις Trading sessions		Μεταβλητότητα (SD) Volatility		Συντελεστής Συσχέτισης με Γεν. Δείκτη Correlation with ATHEX Composite Index	ΓΕΝΙΚΟΣ ΔΕΙΚΤΗΣ ΧΡΗΜΑΤΙΣΤΗΡΙΟΥ ΑΘΗΝΩΝ - ATHEX COMPOSITE INDEX				Δ%
	Ανοδικές Positive	Καθοδικές Negative	Δ%	Συνεδριάσεις - Trading sessions						
				Ανοδικές Positive		Κοινά ανοδικές με HANGSENG Positive sessions in common with HANGSENG	Καθοδικές Negative	Κοινά καθοδικές με HANGSENG Negative in common with HANGSENG		
2017:2	32	26	6.86%	0.60%	0.33	39	23	22	11	23.67%
2017:3	39	24	6.95%	0.72%	0.24	34	25	30	15	-8.27%
2017:4	35	26	8.58%	0.83%	0.23	37	22	26	11	6.19%
2018:1	37	24	0.58%	1.35%	0.56	28	22	34	19	-2.73%
2018:2	29	28	-3.78%	1.19%	0.19	29	15	31	17	-2.94%
2018:3	30	33	-4.03%	1.04%	0.27	30	17	34	20	-8.70%
2018:4	33	33	-6.99%	1.39%	0.29	27	18	40	23	-11.33%
2019:1	38	20	12.40%	1.00%	0.32	42	27	19	7	17.62%

Συντελεστής συσχέτισης :  $\rho = \text{covariance}(x,y) / (\text{sd}(x) * \text{sd}(y))$

όπου :

$\text{sd}(x)$ : τυπική απόκλιση του  $x$  (π.χ. ο Γενικός Δείκτης) και  $\text{sd}(y)$ : είναι η τυπική απόκλιση του συγκρινόμενου ξένου δείκτη  
 $\text{covariance}$  (συνδιακύμανση) =  $\sum ((x-\mu_x) * (y-\mu_y)) / \text{αριθμός παρατηρήσεων}$

Σημειώνεται πως  $x$ =ημερήσια ποσοστιαία μεταβολή

11. Πίνακας συντελεστών συσχέτισης μεταξύ των κυριότερων ξένων χρηματιστηριακών δεικτών (01/01/2019 - 29/03/2019)  
 Table of correlation co-efficients data between the major foreign exchanges indices (01/01/2019 - 29/03/2019)

	ΓΔ	FTSE-100	DAX	CAC-40	IBEX-35	BEL-20	AEX	PSI-20	FTSE MIB	SP-500	DJI	NIKKEI 225	HANGSENG
ΓΔ	1.000												
FTSE-100	0.247	1.000											
DAX	0.294	0.673	1.000										
CAC-40	0.422	0.774	0.894	1.000									
IBEX-35	0.341	0.603	0.828	0.782	1.000								
BEL-20	0.419	0.703	0.840	0.848	0.827	1.000							
AEX	0.344	0.767	0.821	0.889	0.772	0.810	1.000						
PSI-20	0.297	0.555	0.649	0.639	0.716	0.716	0.627	1.000					
FTSE MIB	0.395	0.628	0.832	0.809	0.839	0.827	0.784	0.684	1.000				
SP-500	0.194	0.674	0.691	0.739	0.547	0.685	0.731	0.546	0.658	1.000			
DJI	0.199	0.660	0.734	0.780	0.606	0.689	0.769	0.534	0.680	0.929	1.000		
NIKKEI 225	-0.169	0.032	-0.009	0.010	-0.087	-0.095	-0.049	-0.125	-0.097	-0.065	0.006	1.000	
HANGSENG	0.316	0.377	0.313	0.373	0.298	0.476	0.432	0.270	0.376	0.375	0.240	-0.157	1.000



12. Διαγράμματα συσχέτισης των κυριότερων ξένων χρηματιστηριακών δεικτών με Γενικό Δείκτη για την περίοδο 29/03/2018-29/03/2019  
 Correlation charts between major foreign exchanges indices with the ATHEX Composite Index for the period 29/03/2018-29/03/2019

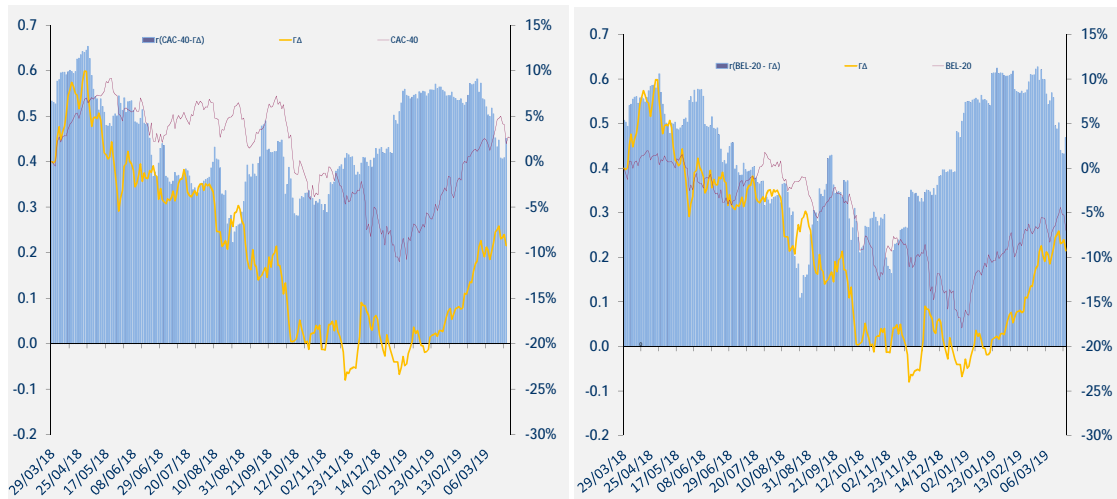
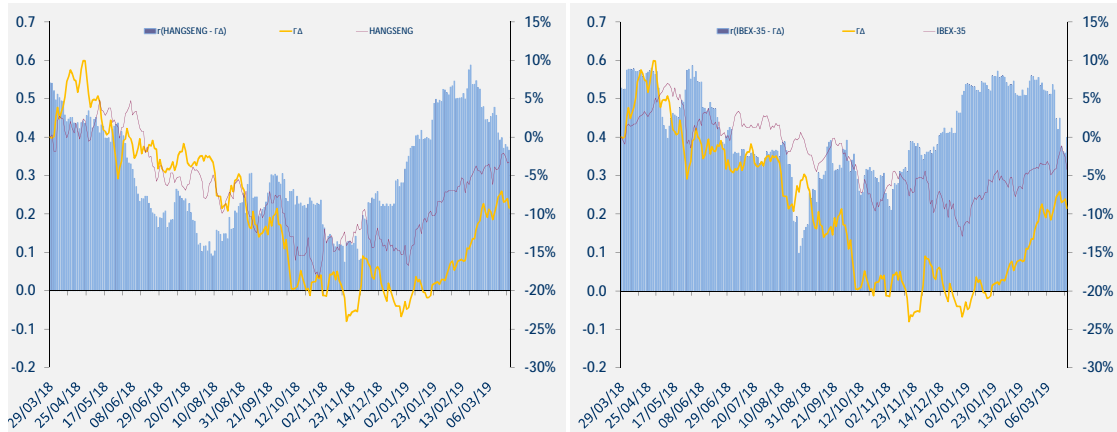
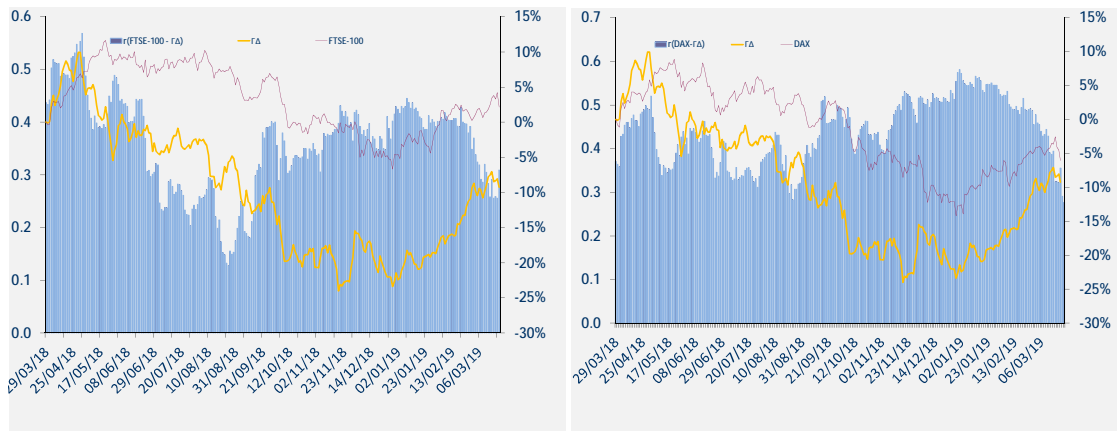

12. Διαγράμματα συσχέτισης των κυριότερων ξένων χρηματιστηριακών δεικτών με Γενικό Δείκτη για την περίοδο 29/03/2018-29/03/2019  
 Correlation charts between major foreign exchanges indices with the ATHEX Composite Index for the period 29/03/2018-29/03/2019

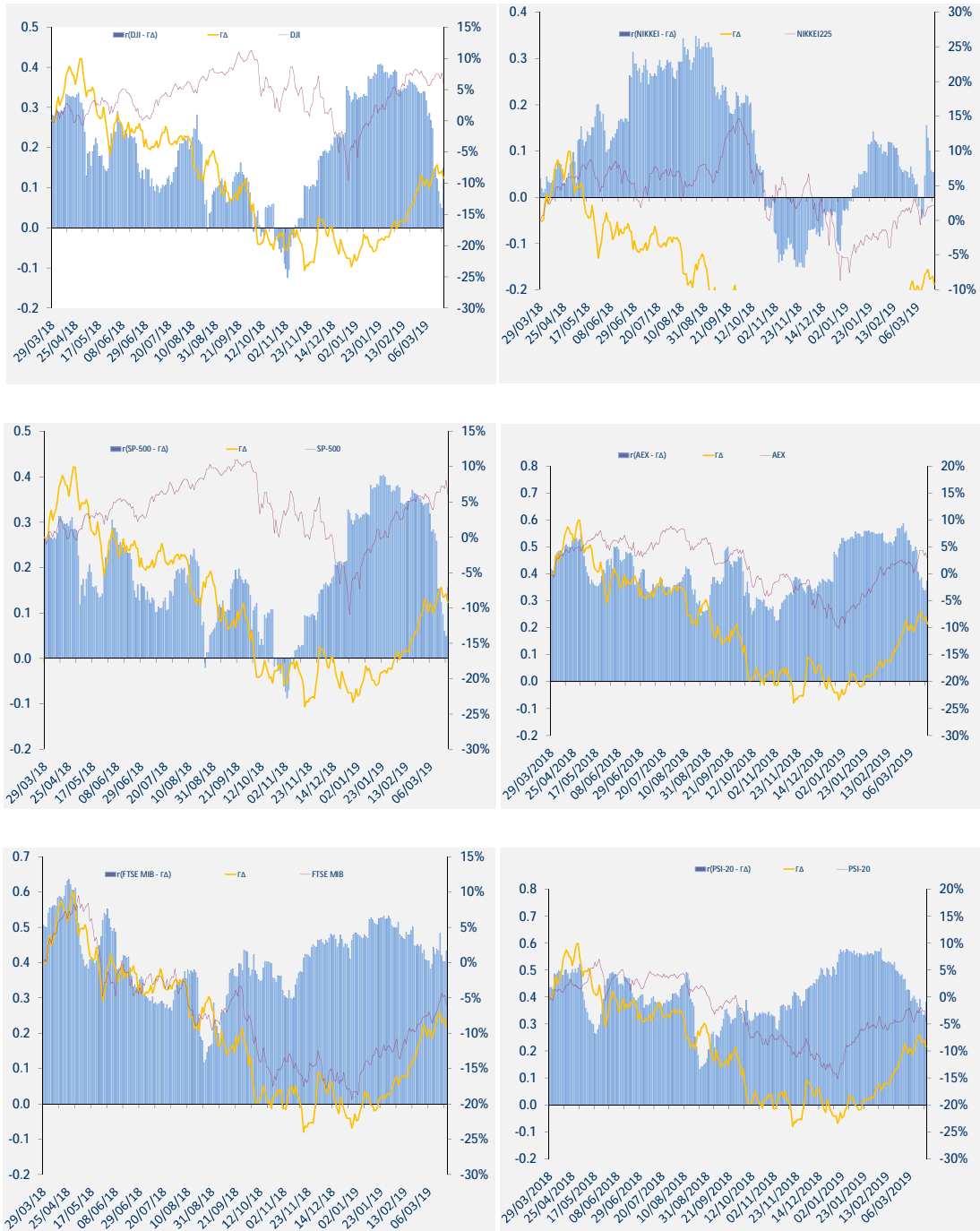

12. Διαγράμματα συσχέτισης των κυριότερων ξένων χρηματιστηριακών δεικτών με Γενικό Δείκτη για την περίοδο 29/03/2018-29/03/2019  
Correlation charts between major foreign exchanges indices with the ATHEX Composite Index for the period 29/03/2018-29/03/2019

ΜΕΤΑΒΟΛΕΣ ΠΕΡΙΟΔΟΥ 28/02/2018-28/02/2019	
Changes 28/02/2018-28/02/2019	
ΓΔ (Ελλάδα)	-7.6%
FTSE-100 (Ην. Βασίλειο)	3.2%
DAX (Γερμανία)	-4.7%
CAC-40 (Γαλλία)	3.5%
IBEX-35 (Ισπανία)	-3.8%
BEL-20 (Βέλγιο)	-5.1%
AEX (Ολλανδία)	3.7%
PSI-20 (Πορτογαλία)	-3.7%
FTSE MIB (Ιταλία)	-5.0%
SP-500 (ΗΠΑ)	7.3%
DJI (ΗΠΑ)	7.6%
NIKKEI225 (Ιαπωνία)	0.2%
HANGSENG (Χονγκ-Κονγκ)	-3.5%

Όλοι οι δείκτες απεικονίζονται ως % μεταβολές ως προς μια κοινή ημερομηνία 29/03/2019.  
Το ραβδόγραμμα απεικονίζει τον συντελεστή συσχέτισης (r) μεταξύ του ΓΔ και αντίστοιχου δείκτη ξένου χρηματιστηρίου, όπως αυτός υπολογίζεται διαχρονικά από κυλιόμενο δείγμα 60 παρατηρήσεων (συνεδριάσεις) το οποίο καλύπτει περίπου ένα ημερολογιακό τρίμηνο.



**ATHEX**  
*Athens Stock Exchange*

Λεωφ. Αθηνών 110 104 42 Αθήνα  
110, Athinon Ave. GR 104 42 Athens  
tel. (+30)210-33.66.800, fax (+30)210-33.66.101  
[www.athexgroup.gr](http://www.athexgroup.gr)