

19

**Αγορά Χρεογράφων**  
Μηνιαίο Στατιστικό Δελτίο  
**Securities Market**  
Monthly Statistical Bulletin  
**Φεβρουάριος / February**



**ATHEXGROUP**  
Athens Exchange Group



**ATHEXGROUP**  
Όμιλος Χρηματιστηρίου Αθηνών



**ATHEXGROUP**  
Athens Exchange Group

	Σελίδα Page	Διάγ/μα Πίνακας	
<b>Περιεχόμενα</b>	1-2		<b>CONTENTS</b>
Εξελίξεις μηνός Φεβρουαρίου 2019	3		Developments in February 2019
<b>1. Αγορές και Δείκτες</b>			<b>1. Markets &amp; Indices</b>
Βασικοί Δείκτες Αγοράς Μετοχών Χρηματιστηρίου Αθηνών	4		ATHEX Main Stock Market Indices
Διάγραμμα Γ.Δ. Τιμών & Αξίας Συναλλαγών Χρεογράφων	4	1	Composite Share Price Index Chart & Securities Value of Transactions Chart
Λοιποί Δείκτες Μετοχών Χρηματιστηρίου Αθηνών	5		ATHEX Other Market Indices
Κλαδικοί Δείκτες Μετοχών Χρηματιστηρίου Αθηνών	6		ATHEX Sector Market Indices
Χρηματιστηριακή Αξία	7		Market Capitalisation
Διάγραμματα Χρηματιστηριακής Αξίας	7	2	Market Capitalisation Charts
Αξία Συναλλαγών	8		Transactions Value
Διάγραμματα Αξίας Συναλλαγών	8	3	Transactions Charts Value
Συναλλαγές μηνός Φεβρουαρίου 2019	9		February 2019 Transactions
<b>2. Ανάλυση Συναλλακτικής Δραστηριότητας</b>			<b>2. Transactional Activity Analysis</b>
Στοιχεία Μέσης Ημερήσιας Αξίας Συναλλαγών μετοχών ανά κατηγορία διαπραγμάτευσης	10-11		Average daily stocks value of transactions data per trading category
Στοιχεία Μέσης Ημερήσιας Αξίας Συναλλαγών μετοχών ανά δείκτη κατηγορίας Μεγάλης Κεφαλαιοποίησης	12-13		Average daily stocks value of transactions data per index of Big Cap category
<b>3. Μηνιαία Ρευστότητα</b>			<b>3. Monthly Liquidity</b>
Μηνιαίοι Μέσοι Όροι Spread	14	4	Monthly average Spread
Μηνιαία μέση Κυκλοφοριακή Ταχύτητα	15	5-6	Monthly average Velocity
Μηνιαία ιστορική Μεταβλητότητα	16	7-8	Monthly historical Volatility
Ομόλογα Διαπραγματεύσιμα στην Α.Α.Σ.Ε.	17-18		Bonds traded in Fixed Income Securities Market
Σημειώσεις Ομολόγων	19		Bonds Notes
Μηνιαία Στοιχεία Μετοχών	20-31		Monthly Stocks Data
Επεξήγηση Πινάκων	32		Explanation of Tables
Σημειώσεις Μετοχών	33		Stocks Notes
Σταθμισμένο P/E των επιμέρους κλάδων και συνόλου αγοράς	34-35		Sectoral and composite weighted P/E ratio
Σταθμισμένο D.Y. των επιμέρους κλάδων και συνόλου αγοράς	36-37		Sectoral and composite weighted D.Y. ratio
Οι 10 μετοχές με τα μεγαλύτερα και μικρότερα P/E	38		10 stocks with the highest and the lowest P/E ratio
Μετοχές με τις μεγαλύτερες και τις μικρότερες Μερισματοποδόσεις στο Χρηματιστήριο Αθηνών	38		Stocks with the Highest and Lowest Dividend Yields in the Athex Exchange
Τα 10 χρεόγραφα με τις μεγαλύτερες και μικρότερες μεταβολές τιμής	38		10 securities with the highest and the lowest price changes
Τα 10 χρεόγραφα με την μεγαλύτερη Αξία Συναλλαγών	39		10 securities with the highest Transactions Value
Οι 10 μετοχές με την μεγαλύτερη Εμπορευσιμότητα	39		10 stocks with the highest Marketability
Οι 10 μεγαλύτερες εταιρείες με βάση την Χρηματιστηριακή τους Αξία κατά την 28/02/2019	39		10 biggest companies based on their Market Capitalisation on 28/02/2019
Αποκοπές Μερισμάτων	40		Dividends
Μεταβολές Μετοχικού Κεφαλαίου	41		Share Capital Changes
Δικαιώματα μετοχών	42		Stocks Rights



Νέες Εταιρείες	43		New Companies
Εκποιήσεις Μετοχών	44		Forced Sales
Αριθμός Εισηγμένων Ομολογιακών Δανείων, Εταιριών & Μετοχικών Εκδόσεων	45		Number of Listed Bonds, Companies and Stock Issues
Διάγραμμα αριθμού Εισηγμένων Εταιριών & Μετοχικών Εκδόσεων	45	9	Number of Listed Companies and Stock Issues chart
<b>5. Σύγκριση Γ.Δ. με δείκτες ξένων χρηματιστηρίων</b>		<b>4. Comparison Composite Index to foreign exchange</b>	
Κυριότεροι ευρωπαϊκοί χρηματιστηριακοί Δείκτες	46		Major european stock exchanges Indices
Διάγραμμα σωρευτικών μεταβολών	46	10	Cumulative changes chart
Στοιχεία συντελεστών συσχέτισης των κυριότερων ξένων χρηματιστηριακών δεικτών με Γ.Δ.	47-49		Correlation co-efficients data between major foreign exchanges indices with the Composite index
Πίνακας συντελεστών συσχέτισης των κυριότερων ξένων χρηματιστηριακών δεικτών με Γ.Δ. 01/01/2019-28/02/2019	50	11	Table of correlation co-efficients data between the major foreign exchanges indices with the Composite index 1/01/2019-28/02/2019
Διαγράμματα συσχέτισης των κυριότερων ξένων χρηματιστηριακών δεικτών με Γ.Δ. 28/02/2018-28/02/2019	51-53	12	Correlation charts between major foreign exchanges indices with the Composite index for the period 28/02/2018-28/02/2019

Η εταιρεία Ελληνικά Χρηματιστήρια-Χρηματιστήριο Αθηνών ΑΝΩΝΥΜΗ ΕΤΑΙΡΕΙΑ ΣΥΜΜΕΤΟΧΩΝ καταβάλλει κάθε δυνατή προσπάθεια ώστε να διασφαλίσει ότι οι πληροφορίες και τα λοιπά στοιχεία που εμφανίζονται στο Μηνιαίο Στατιστικό Δελτίο είναι ορθά και πλήρη αλλά δεν έχει καμία ευθύνη για ενδεχόμενο λάθος ή παράλειψη στοιχείων και / ή ευθύνη σχετικά με την ακρίβεια, αξιοπιστία, επικαιροποίηση και πληρότητα των παραπάνω πληροφοριών και στοιχείων ή ευθύνη προερχόμενη άμεσα ή έμμεσα από την χρήση των παραπάνω πληροφοριών.

Η Εταιρία δεν έχει καμία ευθύνη για την ακρίβεια των στοιχείων που περιλαμβάνονται στις ανακοινώσεις των εισηγμένων εταιρειών. Πιθανές προσβολές δικαιωμάτων τρίτων από το περιεχόμενο των ανακοινώσεων συστατούν αποκλειστική ευθύνη του αποστολέα των ανακοινώσεων.

Όλα τα αναγραφόμενα στο Μ.Σ.Δ. στοιχεία παρέχονται μόνο για τους σκοπούς της πληροφόρησης και δεν συνιστούν παροχή επενδυτικών συμβουλών ή πρόκληση για επένδυση σε κινητές αξίες που διαπραγματεύονται στο Χρηματιστήριο.

Αναγνωρίζεται και συμφωνείται ότι όλα τα δικαιώματα επί των πληροφοριών που εμφανίζονται στο ΜΣΔ αποτελούν κυριότητα της εταιρείας και οποιοδήποτε άλλο δικαίωμα συμπεριλαμβανομένου του δικαιώματος πνευματικής ιδιοκτησίας σήματος κ.λπ ανήκουν στην εταιρεία.

Hellenic Exchanges-Athens Stock Exchange S.A endeavours to ensure that the data and other material ("Information") presented on the Monthly Statistical Bulletin are accurate and complete, but it is not liable for any errors or omissions of data or /and for the accuracy, credibility, updating and completeness of the aforesaid information nor it has any liability arising directly or indirectly from the use of the above Information.

The Company is not liable for the accuracy of the data included in listed companies' announcements. Only the sender of such an announcement is fully and solely liable for any infringement of third party's rights from the content of such announcement.

All contents of the Monthly Statistical Bulletin List are provided only for information purposes and do not constitute investment advice or solicitation to invest in securities or other products listed for trading on the company.

You acknowledge and agree that the Company is the owner of any property rights related to any Information appearing on the Monthly Statistical Bulletin including intellectual property rights copyright, trademarks, etc.

Τον Φεβρουάριο ο **Γενικός Δείκτης του Χρηματιστηρίου Αθηνών** έκλεισε στις 705,51 μονάδες σημειώνοντας άνοδο της τάξεως του 11,48% σε σύγκριση με το κλείσιμο του προηγούμενου μήνα. Η ανώτατη τιμή του Φεβρουαρίου ήταν 712,23 μονάδες, καταγράφηκε κατά την διάρκεια της συνεδρίασης της 28/02/2019, η κατώτατη τιμή του μήνα ήταν 632,15 μονάδες και καταγράφηκε κατά την διάρκεια της συνεδρίασης της 01/02/2019.

Ο δείκτης FTSE/XA Large Cap, έκλεισε στις 1835.87 μονάδες σημειώνοντας άνοδο 9,10% σε σχέση με τον προηγούμενο μήνα που έκλεισε στις 1682.67 μονάδες ενώ σε σχέση με τον αντίστοιχο Φεβρουάριο του 2018 που είχε κλείσει στις 2129,81 μονάδες, σημείωσε πτώση 13,80%. Ο δείκτης FTSE/X.A Mid Cap, έκλεισε στις 1121,95 μονάδες σημειώνοντας άνοδο 7,83% σε σχέση με τον προηγούμενο μήνα που έκλεισε στις 1040,51 ενώ σε σχέση με τον αντίστοιχο Φεβρουάριο του 2018 που είχε κλείσει στις 1324,54 μονάδες, σημείωσε πτώση 15,30%. Αντίστοιχα ο δείκτης FTSE/X.A Mid & Small Cap **Θεμελιωδών μεγεθών** έκλεισε στις 2352,27 μονάδες σημειώνοντας άνοδο 2,56% σε σχέση με τον προηγούμενο μήνα που είχε κλείσει στις 2293,58 μονάδες ενώ σε σχέση με τον αντίστοιχο Φεβρουάριο του 2018 που είχε κλείσει στις 2345,18 μονάδες σημείωσε άνοδο 0,30%.

Η **μηνιαία αξία συναλλαγών** έφτασε το ύψος των 885,89 εκ. ευρώ. σε σχέση με τον Ιανουάριο που ήταν στο επίπεδο των 832,48 εκ. ευρώ σημείωσε άνοδο 6,42%, ενώ σε σχέση με τον αντίστοιχο Φεβρουάριο του 2018 που βρισκόταν στα 1234,75 εκ. ευρώ σημείωσε πτώση 28,25%.

Η **μέση ημερήσια συναλλακτική κίνηση** έφτασε τα 43,87 εκ. ευρώ έναντι 43,46 εκ. ευρώ του Ιανουαρίου και των 64,32 εκ. ευρώ του Φεβρουαρίου 2018. Ο **μέσος ημερήσιος αριθμός πράξεων** έφτασε τις 22,209 έναντι 18398 του Ιανουαρίου και των 22546 σε σχέση με τον Φεβρουάριο του 2018.

Η **χρηματιστηριακή αξία** των μετοχών στην τελευταία ημέρα διαπραγμάτευσής τους έφτασε τα 50201,10 εκ. ευρώ έναντι 47098,54 εκ. ευρώ του Ιανουαρίου άνοδο 6,59%, ενώ σε σχέση με τον Φεβρουάριο 2018 που είχε φτάσει στο επίπεδο των 56507,74 εκ. ευρώ σημείωσε πτώση 11,16%.

Από τα **χρεόγραφα που κινήθηκαν περισσότερο** σε αξία τον μήνα Φεβρουάριο ήταν οι: ALPHA BANK (ΚΟ), EUROBANK ERGASIAS (ΚΟ), ΕΘΝΙΚΗ ΤΡΑΠΕΖΑ (ΚΟ), ΟΤΕ (ΚΟ) και ΟΠΑΠ (ΚΟ).

In February, the ATHEX Composite Share Price Index closed at 705.51 units and compared to last month's closing price was increased by 11.48%. During the month of February the highest price which was 712.23 units was recorded during the session of February 28, 2019 while the lowest price which was 632.15 units as recorded during the session of February 01, 2019.

The FTSE/ATHEX Large Cap Index closed at 1835.87 units, marking an increase of 9.10% compared to the previous month's closing price which was 1682.67 units and a decrease of 13.80% compared to February 2018 closing price that was 2129.81 units. The FTSE/X.A Mid Cap Index closed at 1121.95 units, marking an increase of 7.83% compared to the previous month's closing price which was 1040.51 units and a decrease of 15.30% compared to February 2018 closing price that was 1324.54. The FTSE/X.A Mid & Small Cap Factor-Weighted Index closed at 2352.27 units, recording an increase of 2.56% compared to the previous month's closing price which was 2293.58 units and an increase of 0.30% compared to February 2018 closing price that was 2345.18 units.

The monthly value of transactions reached 885.89 million euros, recording an increase of 6.42% compared to 832.48 million euros recorded in January and a decrease of 28.25% compared to February 2018 (1234.75 m €).

The average daily value of transactions amounted to 43.87 million euros versus 43.46 million in January and 64.32 million euros to February 2018. The average daily number of trades reached 22209 versus 18398 in January and 22546 compared to February 2018.

The market capitalisation of shares during their last trading day amounted to 50201,10 million euros and compared to January's figure which was 47098,54 million euros marks an increase of 6.59%. Compared to February 2018 capitalisation recorded at 56507,74 million a decrease of 11.16%.

Also, the most active securities in February were the following: ALPHA BANK (CR), EUROBANK ERGASIAS (CR), NATIONAL BANK (CR), OTE (CR) and OPAP (CR).

1.1 ΒΑΣΙΚΟΙ ΔΕΙΚΤΕΣ ΑΓΟΡΑΣ ΜΕΤΟΧΩΝ ΕΛΛΗΝΙΚΑ ΧΡΗΜΑΤΙΣΤΗΡΙΑ - ΧΡΗΜΑΤΙΣΤΗΡΙΟ ΑΘΗΝΩΝ ΑΝΩΝΥΜΗ ΕΤΑΙΡΕΙΑ ΣΥΜΜΕΤΟΧΩΝ - HELLENIC EXCHANGES - ATHENS STOCK EXCHANGE MARKET INDICES \*

Βάση Δείκτη FTSE/XA Large Cap-FTSE/ATHEX Large Cap Index Base: 23.09.1997 = 1000 Μονάδες - Units,  
 Βάση Δείκτη FTSE/X.A - Χ.Α.Κ Τραπεζικός Δείκτης -FTSE/ATHEX - CSE Banking Index Base: 31.10.2008 = 2000 Μονάδες - Units  
 Βάση Δείκτη Τιμών Μεσαίας & Μικρής Κεφαλαιοποίησης - Athex Mid & SmallCap Category Price Index Base: 28.11.2008 = 5000 Μονάδες - Units  
 Βάση Δείκτη FTSE/XA MID CAP-FTSE/ATHEX MID CAP Index Base: 08.12.1999 = 1000 Μονάδες - Units, Βάση Δείκτη FTSE/XA SmallCap -FTSE/ATHEX SmallCap Index Base: 31.05.2001,  
 Βάση Δείκτη FTSE/XA ΔΕΙΚΤΗΣ ΑΓΟΡΑΣ-FTSE/ATHEX MARKET INDEX Index Base: 31.12.2002 = 2000 Μονάδες - Units, Βάση Δείκτη FTSE MED 100 - FTSE MED 100 Index Base:19.06.2003=5000 Μονάδες - Units,  
 Βάση Δείκτη FTSE/XA Διεθνούς Δραστηριοποίησης-FTSE/ATHEX Global Traders Index Plus Plus Index Base: 03.12.2012 = 1000 Μονάδες - Units, Βάση Δείκτη FTSE/X.A. Διεθνούς Δραστηριοποίησης - FTSE/ATHEX Global Traders Index Index Base: 03.12.2012 = 1000 Μονάδες - Units,  
 Βάση Δείκτη GT - 30 Price Index : 31.12.2005 = 1000 Μονάδες - Units, Βάση Δείκτη FTSE/XA Mid & Small Cap Θεμελιωδών μεγεθών-FTSE/ATHEX Mid & Small Cap Factor-Weighted: Index Base 29.10.2012= 1000 Μονάδες-Units, Βάση Δείκτη ΕΛΛΗΝΙΚΟΣ ΔΕΙΚΤΗΣ MID & SMALL CAP/HELLENIC MID & SMALL CAP INDEX Index Base:14.01.2013 = 1000 Μονάδες - Units

Μήνας Months	Γενικός Δείκτης Composite Index			FTSE/X.A. Large Cap - FTSE/Athex Large Cap	FTSE/X.A. Mid Cap - FTSE/Athex Mid Cap	FTSE/X.A. - Χ.Α.Κ. Τραπεζικός Δείκτης - FTSE/Athex - CSE Banking Index	ΕΛΛΗΝΙΚΟΣ ΔΕΙΚΤΗΣ MID & SMALL CAP - HELLENIC MID & SMALL CAP INDEX	FTSE/X.A. Διεθνούς Δραστηριοποίησης Plus - FTSE/ATHEX Global Traders Index Plus	FTSE/X.A. Διεθνούς Δραστηριοποίησης - FTSE/ATHEX Global Traders Index	FTSE/X.A Mid & Small Cap Θεμελιωδών μεγεθών	Δείκτης Τιμών Μεσαίας & Μικρής Κεφαλαιοποίησης Χ.Α ATHEX Mid & SmallCap Price Index	FTSE/X.A. Δείκτης Αγοράς - FTSE/Athex Market Index	
	Κλείσιμο Last	Κατώτερη Έτους Year Low	Ανώτερη Έτους Year High										
2018	Φεβ. - Feb.	835.66	802.37	895.64	2,129.81	1,324.54	691.80	1,111.60	2,520.48	2,320.04	2,345.18	4,275.78	528.53
	Μάρ. - Mar.	780.50	777.37	895.64	2,019.80	1,279.20	594.10	1,051.90	2,389.74	2,186.77	2,337.85	4,178.65	501.73
	Απρ. - Apr.	858.22	767.17	895.64	2,213.55	1,323.46	780.38	1,102.10	2,575.21	2,331.80	2,432.57	4,360.37	548.34
	Μάιος - May	755.85	735.66	895.64	1,990.59	1,196.74	635.04	987.65	2,264.37	2,066.67	2,352.32	4,123.26	493.30
	Ιούν.-Jun.	757.57	735.66	895.64	1,986.85	1,233.61	652.39	983.65	2,187.56	2,068.98	2,376.29	3,893.69	493.05
	Ιούλ.-Jul.	761.23	735.66	895.64	2,019.36	1,179.06	646.16	979.83	2,185.42	2,079.35	2,404.76	4,039.12	499.96
	Αύγ. - Aug.	729.62	700.27	895.64	1,920.65	1,193.64	553.17	975.17	2,231.57	2,097.41	2,360.26	4,032.83	476.73
	Σεπ. - Sep.	691.69	675.77	895.64	1,822.33	1,115.05	437.11	974.63	2,271.24	2,087.25	2,339.63	3,916.64	452.03
	Οκτ. - Oct.	640.15	610.51	895.64	1,683.67	1,000.05	411.87	912.35	2,062.71	1,946.58	2,259.23	3,736.42	417.27
	Νοέμ.-Nov.	630.23	592.70	895.64	1,657.17	958.17	354.55	920.42	1,989.11	1,965.45	2,208.96	3,811.36	410.36
	Δεκ.-Dec.	613.30	592.70	895.64	1,608.40	975.09	332.74	906.65	1,994.48	1,897.38	2,215.20	3,962.08	399.17
2019	Ιαν. - Jan.	634.64	600.12	640.57	1,682.67	1,040.51	287.72	944.61	2,101.72	2,058.51	2,293.58	4,350.64	417.91
	Φεβ. - Feb.	707.51	600.12	712.23	1,835.87	1,121.95	413.24	1,013.65	2,182.80	2,124.19	2,352.27	4,549.68	455.75



ΛΟΙΠΟΙ ΔΕΙΚΤΕΣ ΜΕΤΟΧΩΝ ΕΛΛΗΝΙΚΑ ΧΡΗΜΑΤΙΣΤΗΡΙΑ - ΧΡΗΜΑΤΙΣΤΗΡΙΟ ΑΘΗΝΩΝ ΑΝΩΝΥΜΗ ΕΤΑΙΡΕΙΑ ΣΥΜΜΕΤΟΧΩΝ / HELLENIC EXCHANGES - ATHENS STOCK EXCHANGE OTHER MARKET INDIC

Μήνας Months	FTSE/Med 100 - FTSE/Med 100	Συν. Απόδοσης Γενικού Δείκτη ΧΑ Total Return of ATHEX Composite Index	FTSE/X.A. Large Cap Σ.Α. - FTSE/Athex Large Cap Total Return	FTSE/X.A. Large Cap Net Σ.Α. - FTSE/ATHEX Large Cap Net Total Return	FTSE/X.A Mid Cap Συνολικής Απόδοσης FTSE/ATHEX Mid Cap Total Return Index	FTSE/X.A.-Χ.ΑΚ Τραπεζικός Δείκτης Συνολικής Απόδοσης FTSE/ATHEX-CSE Banking Total Return Index
2018 Φεβ. - Feb.	4,320.50	1,299.33	3,086.31	916.27	1,594.69	662.93
Μάρ. - Mar.	4,029.81	1,215.64	2,931.06	870.10	1,540.12	569.30
Απρ. - Apr.	4,199.07	1,336.70	3,212.22	953.56	1,593.41	747.83
Μάιος - May	4,390.53	1,180.77	2,897.83	859.85	1,442.12	608.57
Ιούν.-Jun.	4,366.49	1,196.08	2,928.99	867.55	1,489.66	625.18
Ιούλ.-Jul.	4,463.39	1,203.26	2,926.48	882.24	1,451.17	608.75
Αύγ. - Aug.	4,634.00	1,153.63	2,783.88	839.23	1,470.74	521.12
Σεπ. - Sep.	4,509.15	1,093.66	2,641.38	796.26	1,376.19	411.79
Οκτ. - Oct.	4,294.14	1,012.90	2,442.89	736.32	1,234.29	388.02
Νοέμ.-Nov.	4,419.29	997.20	2,404.43	724.73	1,182.60	334.01
Δεκ.-Dec.	3,964.83	973.38	2,340.03	705.02	1,203.47	313.47
Ιαν. - Jan.	4,310.53	1,007.26	2,448.08	737.57	1,284.25	271.07
2019 Φεβ. - Feb.	4,386.79	1,122.90	2,671.00	804.73	1,384.74	389.33

1.3 ΚΛΑΔΙΚΟΙ ΔΕΙΚΤΕΣ ΜΕΤΟΧΩΝ ΕΛΛΗΝΙΚΑ ΧΡΗΜΑΤΙΣΤΗΡΙΑ - ΧΡΗΜΑΤΙΣΤΗΡΙΟ ΑΘΗΝΩΝ ΑΝΩΝΥΜΗ ΕΤΑΙΡΕΙΑ ΣΥΜΜΕΤΟΧΩΝ / HELLENIC EXCHANGES - ATHEX STOCK EXCHANGE MARKET INDICES \*

Βάση Κλαδικών Δεικτών Χρηματιστηρίου Αθηνών - Athex Sectoral Indices Base: 30.12.2005=5000

Βάση Δείκτη Όλων των Μετοχών-All Share Index Base: 04.01.1988 = 100 Μονάδες - Units

Μήνας Months	FTSE/X.A. Τράπεζες - FTSE/Athex Banks	FTSE/X.A. Χρηματοοικονομικές Υπηρεσίες - FTSE/Athex Financial Services	FTSE/X.A. Βιομηχανικά Προϊόντα & Υπηρεσίες - FTSE/Athex Industrial Goods & Services	FTSE/X.A. Εμπόριο - FTSE/Athex Retail	FTSE/X.A. Ακίνητης Περιουσίας - FTSE/Real Estate	FTSE/X.A. Προσωπικά & Οικιακά Προϊόντα - FTSE/Athex Personal & Household Goods	FTSE/X.A. Τρόφιμα & Ποτά - FTSE/Athex Food & Beverage	FTSE/X.A. Πρώτες Ύλες - FTSE/Athex Basic Resources	FTSE/X.A. Κατασκευές & Υλικά - FTSE/Athex Construction & Materials	FTSE/X.A. Πετρέλαιο & Αέριο - FTSE/Athex Oil & Gas	FTSE/X.A. Χημικά - FTSE/Athex Chemicals	FTSE/X.A. Ταξίδια & Αναψυχή - FTSE/Athex Travel & Leisure	FTSE/X.A. Τεχνολογία - FTSE/Athex Technology	FTSE/X.A. Τηλ/νίες - FTSE/Athex Telecommu- nications	FTSE/X.A. Υπηρεσίες Κοινής Ωφέλειας - FTSE/Athex Utilities	FTSE/X.A. Υγεία - FTSE/Athex Health Care	Όλων των μετοχών - All Share Index
2018 Φεβ. - Feb.	914.03	1,130.73	2,488.44	2,577.10	3,519.35	8,168.30	10,173.35	4,252.21	2,972.71	4,722.84	10,453.46	1,793.13	1,048.95	3,217.75	2,281.07	312.76	198.95
Μάρ. - Mar.	784.95	1,111.38	2,382.02	2,338.38	3,247.33	7,929.71	11,147.83	3,838.33	2,676.73	4,489.30	10,706.99	1,665.08	987.39	3,022.32	2,135.97	432.34	191.25
Απρ. - Apr.	1,031.07	1,181.46	2,510.45	2,321.94	3,372.95	8,246.89	10,417.87	4,402.61	2,875.92	4,849.67	11,169.88	1,772.25	1,056.14	3,316.85	2,208.26	406.58	205.23
Μάιος - May	839.05	1,054.76	2,264.64	747.30	3,280.23	7,657.79	11,085.83	4,000.59	2,797.00	4,195.62	9,895.73	1,628.61	910.90	2,821.38	1,955.53	386.35	186.16
Ιούν. - Jun.	861.97	981.45	2,224.96	55.00	3,145.45	7,844.67	10,641.66	3,757.06	2,956.80	4,184.84	10,021.51	1,699.59	891.84	2,917.72	1,954.63	390.39	185.15
Ιούλ. - Jul.	853.74	985.20	2,219.33	56.77	3,140.64	7,603.87	11,361.53	3,906.64	2,901.08	4,342.19	9,688.63	1,649.61	849.99	3,055.35	2,004.72	393.16	188.59
Αύγ. - Aug.	730.88	972.73	2,193.12	57.92	3,200.56	7,222.16	11,043.71	3,794.97	2,808.71	4,728.23	9,556.79	1,606.22	917.28	3,025.07	1,984.73	394.60	181.86
Σεπ. - Sep.	577.53	919.88	2,187.07	63.98	3,024.94	7,153.47	10,994.25	3,392.68	2,839.06	5,137.04	8,765.10	1,562.69	892.67	2,909.47	1,943.31	397.52	175.21
Οκτ. - Oct.	544.18	815.16	1,990.44	65.39	2,885.88	6,976.39	9,815.11	3,243.73	2,582.19	4,778.05	8,263.66	1,425.53	792.00	2,711.28	1,859.66	364.13	162.28
Νοέμ. - Nov.	468.44	804.14	1,984.49	64.78	3,179.89	7,221.76	9,828.88	3,084.34	2,531.99	4,734.36	8,137.73	1,431.19	716.47	2,873.68	1,831.71	504.82	160.91
Δεκ. - Dec.	439.63	780.26	1,909.50	59.91	3,020.04	6,878.36	10,110.82	3,280.77	2,582.29	4,860.12	8,175.81	1,323.07	709.21	2,620.45	1,758.98	0.00	158.02
Ιαν. - Jan.	380.15	769.64	2,091.98	69.73	3,213.45	7,655.29	10,884.63	3,536.74	2,570.16	5,036.68	9,146.55	1,468.88	738.05	3,014.06	1,867.45	0.00	165.82
2019 Φεβ. - Feb.	545.99	887.88	2,337.53	66.30	3,629.40	7,705.73	11,016.46	3,796.38	2,714.31	5,046.93	9,750.57	1,549.31	817.36	3,069.12	2,070.34	0.00	176.77

ΧΡΗΜΑΤΙΣΤΗΡΙΑΚΗ ΑΞΙΑ 2019 (σε Εκατομμύρια Ευρώ)  
2019 MARKET CAPITALISATION (Million Euro)

ΜΗΝΑΣ MONTH	ΚΥΡΙΑ ΑΓΟΡΑ MAIN MARKET	ΕΠΙΤΗΡΗΣΗ SURVEILLANCE	ΣΥΝΟΛΟ ΜΕΤΟΧΩΝ STOCKS TOTAL
31/12/2018	44,678.55	205.49	44,884.04
31/01/2019	46,892.95	205.59	47,098.54
28/02/2019	49,989.88	211.22	50,201.10

2. Διάγραμμα Χρηματιστηριακής Αξίας Κύριας Αγοράς (Εκατ. Ευρώ) -  
Market Capitalisation Chart (Mill. Euro)

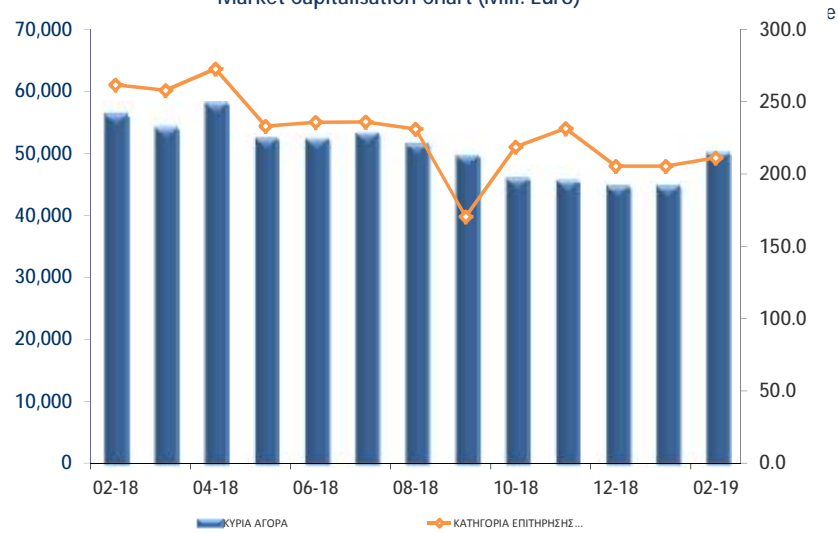



ΑΞΙΑ ΣΥΝΑΛΛΑΓΩΝ 2019 (σε Εκατομμύρια Ευρώ)  
2019 TRANSACTIONS VALUE (Million Euro)

ΜΗΝΑΣ MONTH	ΑΞΙΕΣ ΣΤΑΘΕΡΟΥ ΕΙΣΟΔΗΜΑΤΟΣ BONDS	ΜΕΤΟΧΕΣ - STOCKS			ΚΑΤΑΣΤΑΣΗ ΑΝΑΣΤΟΛΗΣ SUSPENSION STATUS	ΓΕΝΙΚΟ ΣΥΝΟΛΟ ΟΜΟΛΟΓΩΝ & ΧΡΕΟΓΡΑΦΩΝ GRAND TOTAL BONDS & SECURITIES
		ΚΥΡΙΑ ΑΓΟΡΑ MAIN MARKET	ΕΠΙΤΗΡΗΣΗ SURVEILLANCE	ΔΙΑΠΡΑΓΜΑΤΕΥΣΙΜΑ ΑΜΟΙΒΑΙΑ ΚΕΦΑΛΑΙΑ (Δ.Α.Κ) EXCHANGE TRADED FUNDS ETFs		
2018	158.21	13,654.27	7.63	11.80	104.95	13,936.86
Ιαν. - Jan.	8.44	823.79	0.22	0.02	0.00	832.48
Φεβ. - Feb.	8.59	876.90	0.36	0.04	0.00	885.89
2019	17.03	1,700.69	0.58	0.06	0.00	1,718.37

**Σημείωση - Note:** Στην αξία Συναλλαγών των Μετοχών περιλαμβάνονται όλοι οι τύποι Πακτέτων - All Blocks Methods' Transactions Value are included

Η αξία συναλλαγών των δικαιωμάτων των μετοχών συμπεριλαμβάνεται στις κατά κατηγορία συναλλαγές-The value of rights transactions is included in the value transactions per category

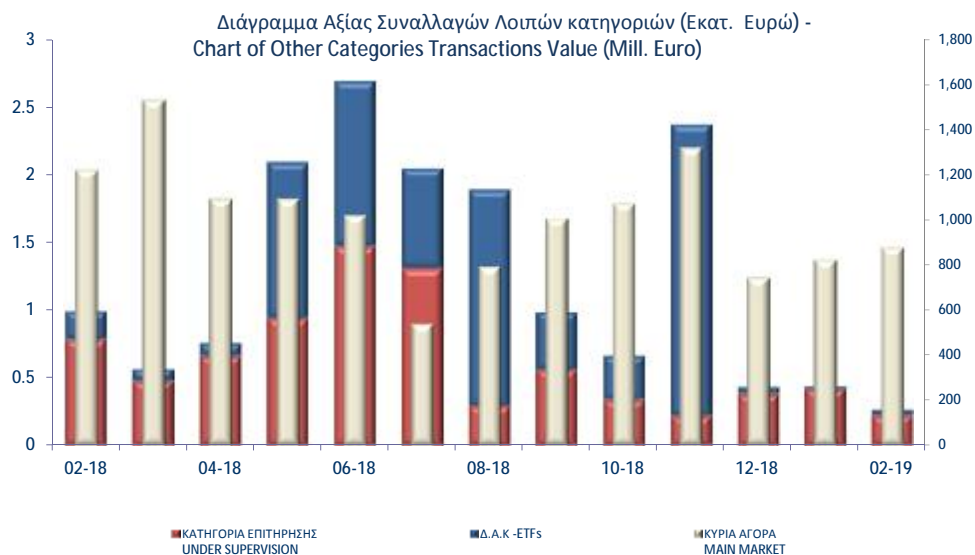

Συναλλαγές τον Φεβρουάριο 2019  
February 2019 Transactions

Όγκος  
Συναλλαγών  
Transactions  
Volume

Αξία Συναλλαγών  
(Ευρώ - Euro)  
Transactions Value

Ποσοστό  
Συμμετοχής  
Percentage  
(%)

Συναλλαγές τον Φεβρουάριο 2019 February 2019 Transactions	Όγκος Συναλλαγών Transactions Volume	Αξία Συναλλαγών (Ευρώ - Euro) Transactions Value	Ποσοστό Συμμετοχής Percentage (%)
<b>A. Δάνεια - Bonds</b>			
Ομολογιακά Δάνεια Επιχειρήσεων – Οργανωμένη Αγορά (Μη Μετατρέψιμα) Non Convertible Corporate Bonds - Regulated Market	8,300,639	8,489,370.00	0.96
Ομολογιακά Δάνεια Επιχειρήσεων – Οργανωμένη Αγορά (Μετατρέψιμα) - Convertible Corporate Bonds - Regulated Market	0	0.00	0.00
Ομόλογα Ελληνικού Δημοσίου - Government Bonds - Dematerialized Securities	101,139	103,128.51	0.01
<b>Σύνολο Δανείων - Total of Bonds</b>	<b>8,401,778</b>	<b>8,592,498.51</b>	<b>0.97</b>
<b>B. Μετοχές - Stocks **</b>			
Τράπεζες-Banks	451,533,751	388,079,761.03	43.81
Ασφάλειες-Insurance	110,100	396,667.75	0.04
Ακίνητη Περιουσία-Real Estate	4,858,441	33,876,128.83	3.82
Χρηματοοικονομικές Υπηρεσίες-Financial Services	2,193,691	8,592,230.01	0.97
Βιομηχανικά Προϊόντα & Υπηρεσίες-Industrial Goods & Services	11,381,393	52,583,958.96	5.94
Κατασκευές & Υλικά Κατασκευών-Construction & Materials	13,238,497	37,290,304.21	4.21
Εμπόριο-Retail	547,198	484,600.11	0.05
Μέσα Ενημέρωσης-Media	35,887	9,735.63	0.00
Πετρέλαιο & Αέριο-Oil & Gas	3,176,143	48,710,218.21	5.50
Προσωπικά & Οικιακά Αγαθά-Personal & Household Goods	4,836,089	44,772,626.79	5.05
Πρώτες Ύλες-Basic Resources	1,815,416	2,286,054.93	0.26
Υπηρεσίες Κοινής Ωφέλειας-Utilities	14,220,263	39,101,181.17	4.41
Τεχνολογία-Technology	3,797,038	5,348,736.78	0.60
Τηλεπικοινωνίες-Telecommunications	9,155,440	99,159,370.39	11.19
Τρόφιμα & Ποτά-Food & Beverage	10,260,831	23,468,745.73	2.65
Υγεία-Health Care	2,753,370	3,081,239.99	0.35
Ταξίδια & Αναψυχή-Travel & Leisure	17,774,985	70,191,133.82	7.92
Χημικά-Chemicals	476,569	1,112,505.75	0.13
<b>Κύρια Αγορά - Main Market</b>	<b>574,653,720</b>	<b>876,899,840.61</b>	<b>98.98</b>
<b>Κατηγορία Επιτήρησης - Under Supervision</b>	<b>2,896,019</b>	<b>357,105.65</b>	<b>0.04</b>
<b>Αναστολή - Under Suspension</b>	<b>0</b>	<b>0.00</b>	<b>0.00</b>
<b>Σύνολο Μετοχών - Total of Stocks</b>	<b>577,549,739</b>	<b>877,256,946.26</b>	<b>99.03</b>
<b>Γ. Διαπραγματεύσιμα Αμοιβαία Κεφάλαια (Δ.Α.Κ) - ETFs</b>	<b>2,515</b>	<b>44,181.27</b>	<b>0.00</b>
<b>ΓΕΝΙΚΟ ΣΥΝΟΛΟ ΧΡΕΟΓΡΑΦΩΝ - SECURITIES GRAND TOTAL</b>	<b>585,954,032</b>	<b>885,893,626.04</b>	<b>100.00</b>
<b>Σύνολο Δικαιωμάτων - Total of Rights *</b>	<b>622,524</b>	<b>8,276.91</b>	<b>0.0009</b>
Στην Αξία Συναλλαγών των Μετοχών περιλαμβάνονται όλοι οι τύποι Πακέτων - All Blocks Methods' Transactions Value are included.			

ΣΤΟΙΧΕΙΑ ΜΕΣΗΣ ΗΜΕΡΗΣΙΑΣ ΑΞΙΑΣ ΣΥΝΑΛΛΑΓΩΝ ΜΕΤΟΧΩΝ ΑΝΑ ΚΑΤΗΓΟΡΙΑ ΔΙΑΠΡΑΓΜΑΤΕΥΣΗΣ  
AVERAGE DAILY STOCKS VALUE OF TRANSACTIONS DATA PER TRADING CATEGORY

	Κύρια Αγορά Main Market	Επιτήρηση Surveillance	ΣΥΝΟΛΟ-Total	
	01/02/2019-28/02/2019	01/02/2019-28/02/2019	01/02/2019-28/02/2019	
	<i>Μέση Αξία Συναλλαγών χωρίς δικαιώματα (Σύνολο σε εκατ. Euro) / Average daily value of transactions without right trades (Total in million of Euros)</i>			
<b>A 1. ΑΝΑΛΥΣΗ ΑΝΑ ΦΑΣΗ</b>				<b>A1. ANALYSIS PER TRADING PHASE</b>
ΣΤΟ ΑΝΟΙΓΜΑ	0.25	0.01	0.26	At the Open
ΣΥΝΕΧΗΣ ΔΙΑΠΡΑΓΜΑΤΕΥΣΗ	34.52	0.00	34.52	Continuous Trading
ΕΝΔΙΑΜΕΣΑ ΑΥΧΤΙΟΝ	0.03	0.00	0.03	Intraday Auctions
ΑΥΧΤΙΟΝ ΚΛΕΙΣΙΜΑΤΟΣ	3.87	0.00	3.87	Closing Auction
ΣΤΟ ΚΛΕΙΣΙΜΟ	0.91	0.00	0.91	At the Close
ΣΥΝΟΛΟ	39.56	0.02	39.58	Total
Πακέτα	4.28	0.00	4.28	Block Trades
Γενικό ΣΥΝΟΛΟ	43.84	0.02	43.86	Grand total
Αξία συναλλαγών ανοικτών πωλήσεων	0.00%	0.00%	0.00%	Value of Transactions Short selling
Αξία συναλλαγών ειδικών διαπραγματευτών	9.82%	0.00%	9.81%	Value of Transactions of Market Makers
Αξία συναλλαγών μέσω ODL	65.57%	0.00%	65.57%	Value of Transactions ODL
% Στο σύνολο	99.96%	0.04%	100.00%	% on the Total
	Κύρια Αγορά Main Market	Επιτήρηση Surveillance	ΣΥΝΟΛΟ-Total	
	<i>Μέση Αξία Συναλλαγών χωρίς δικαιώματα (Σύνολο σε εκατ. Euro) / Average daily value of transactions without right trades (Total in million of Euros)</i>			
<b>B 1. ΣΥΝΕΧΗΣ ΔΙΑΠΡΑΓΜΑΤΕΥΣΗ</b>				<b>B1. CONTINUOUS TRADING PHASE</b>
Α' ΧΡΟΝΙΚΗ ΠΕΡΙΟΔΟΣ (Έως 11:00:00) *	2.71	0.00	2.71	1st Period (till 11:00:00) *
Β' ΧΡΟΝΙΚΗ ΠΕΡΙΟΔΟΣ (11:00:01 - 11:30:00)	3.06	0.00	3.06	2nd Period (11:00:01 - 11:30:00)
Γ' ΧΡΟΝΙΚΗ ΠΕΡΙΟΔΟΣ (11:30:01 - 12:00:00)	2.77	0.00	2.77	3rd Period (11:30:01 - 12:00:00)
Δ' ΧΡΟΝΙΚΗ ΠΕΡΙΟΔΟΣ (12:00:01 - 12:30:00)	2.37	0.00	2.37	4th Period (12:00:01 - 12:30:00)
Ε' ΧΡΟΝΙΚΗ ΠΕΡΙΟΔΟΣ (12:30:01 - 13:00:00)	2.09	0.00	2.09	5th Period (12:30:01 - 13:00:00)
ΣΤ' ΧΡΟΝΙΚΗ ΠΕΡΙΟΔΟΣ (13:00:01 - 13:30:00)	2.08	0.00	2.08	6th Period (13:00:01 - 13:30:00)
Ζ' ΧΡΟΝΙΚΗ ΠΕΡΙΟΔΟΣ (13:30:01 - 14:00:00)	2.16	0.00	2.16	7th Period (13:30:01 - 14:00:00)
Η' ΧΡΟΝΙΚΗ ΠΕΡΙΟΔΟΣ (14:00:01 - 14:30:00)	2.31	0.00	2.31	8th Period (14:00:01 - 14:30:00)
Θ' ΧΡΟΝΙΚΗ ΠΕΡΙΟΔΟΣ (14:30:01 - 15:00:00)	2.26	0.00	2.26	9th Period (14:30:01 - 15:00:00)
Ι' ΧΡΟΝΙΚΗ ΠΕΡΙΟΔΟΣ (15:00:01 - 15:30:00)	2.73	0.00	2.73	10th Period (Από 15:00:01 - 15:30:00)
ΙΑ' ΧΡΟΝΙΚΗ ΠΕΡΙΟΔΟΣ (15:30:01 - 16:00:00)	2.65	0.00	2.65	11th Period (15:30:01 - 16:00:00)
ΙΒ' ΧΡΟΝΙΚΗ ΠΕΡΙΟΔΟΣ (Από 16:00:01 - 16:30:00)	2.94	0.00	2.94	12th Period (16:00:01 - 16:30:00)
ΙΓ' ΧΡΟΝΙΚΗ ΠΕΡΙΟΔΟΣ (Από 16:30:01)	4.39	0.00	4.39	13th Period (16:30:01)
Γ(ι) ΧΡΟΝΙΚΗ ΠΕΡΙΟΔΟΣ (Από 16:50:00) - ΤΕΛΕΥΤΑΙΑ 10 ΛΕΠΤΑ	1.90	0.00	1.90	C (i) (From 16:50:00) Last ten minutes of Continuous Trading
Γ(ιι) ΑΞΙΑ 30% ΠΡΑΞΕΩΝ ΤΟΥ ΒΑΣΙΚΟΥ ΠΙΝΑΚΑ	3.98	0.00	3.98	C (ii) The Value of 30% of the trades which are included to the calculation of the closing prices
<b>ΣΥΝΟΛΟ*</b>	34.52	0.00	34.52	<b>TOTAL</b>

\* δεν περιλαμβάνεται η αξία των συναλλαγών στο άνοιγμα

ΣΤΟΙΧΕΙΑ ΜΕΣΗΣ ΗΜΕΡΗΣΙΑΣ ΑΞΙΑΣ ΣΥΝΑΛΛΑΓΩΝ ΜΕΤΟΧΩΝ ΑΝΑ ΚΑΤΗΓΟΡΙΑ ΔΙΑΠΡΑΓΜΑΤΕΥΣΗΣ  
AVERAGE DAILY STOCKS VALUE OF TRANSACTIONS DATA PER TRADING CATEGORY

	Κύρια Αγορά Main Market	Επιτήρηση Surveillance	ΣΥΝΟΛΟ-Total	
	01/02/2019-28/02/2019	01/02/2019-28/02/2019	01/02/2019-28/02/2019	
	<i>Μέσος Αριθμός Πράξεων χωρίς δικαιώματα. / Average daily number of transactions without right trades</i>			
Γ 1. ΑΝΑΛΥΣΗ ΑΝΑ ΦΑΣΗ				C1. ANALYSIS PER TRADING PHASE
ΣΤΟ ΑΝΟΙΓΜΑ	277.95	40.60	318.55	At the Open
ΣΥΝΕΧΗΣ ΔΙΑΠΡΑΓΜΑΤΕΥΣΗ	20,920.25	0.00	20,920.25	ContinuousTrading
ΕΝΔΙΑΜΕΣΑ ΑΥΣΤΙΟΝ	11.90	16.05	27.95	Intraday Auctions
ΑΥΣΤΙΟΝ ΚΛΕΙΣΙΜΑΤΟΣ	708.15	20.50	728.65	Closing Auction
ΣΤΟ ΚΛΕΙΣΙΜΟ	203.70	3.30	207.00	At the Close
ΣΥΝΟΛΟ	22,121.95	80.45	22,202.40	Total
Πακέτα	5.25	0.00	5.25	BlockTrades
Γενικό ΣΥΝΟΛΟ	22,127.20	80.45	22,207.65	Grand total
Αριθμός Πράξεων ανοικτών πωλήσεων	0.00%	0.00%	0.00%	Number of Trades of Short selling
Αριθμός Πράξεων ειδικών διαπραγματευτών	11.21%	0.00%	11.17%	Number of Trades of Market Makers
Αριθμός Πράξεων μέσω ODL	79.10%	78.84%	79.10%	Number of Trades through ODL
% Στο σύνολο	99.64%	0.36%	100.00%	% on the Total
	Κύρια Αγορά Main Market	Επιτήρηση Surveillance	ΣΥΝΟΛΟ-Total	
	<i>Μέσος Αριθμός Πράξεων χωρίς δικαιώματα. / Average daily number of transactions without right trades</i>			
Δ 1. ΣΥΝΕΧΗΣ ΔΙΑΠΡΑΓΜΑΤΕΥΣΗ				D1. CONTINUOUS TRADING PHASE
A* ΧΡΟΝΙΚΗ ΠΕΡΙΟΔΟΣ (* Έως 11:00:00) *	1,704.70	0.00	1,704.70	1st Period (till 11:00:00) *
B* ΧΡΟΝΙΚΗ ΠΕΡΙΟΔΟΣ (11:00:01 - 11:30:00)	1,948.65	0.00	1,948.65	2rd Period (11:00:01 - 11:30:00)
Γ* ΧΡΟΝΙΚΗ ΠΕΡΙΟΔΟΣ (11:30:01 - 12:00:00)	1,663.70	0.00	1,663.70	3rd Period (11:30:01 - 12:00:00)
Δ* ΧΡΟΝΙΚΗ ΠΕΡΙΟΔΟΣ (12:00:01 - 12:30:00)	1,528.70	0.00	1,528.70	4th Period (12:00:01 - 12:30:00)
Ε* ΧΡΟΝΙΚΗ ΠΕΡΙΟΔΟΣ (12:30:01 - 13:00:00)	1,321.70	0.00	1,321.70	5th Period (12:30:01 - 13:00:00)
ΣΤ* ΧΡΟΝΙΚΗ ΠΕΡΙΟΔΟΣ (13:00:01 - 13:30:00)	1,290.50	0.00	1,290.50	6th Period (14:00:01 - 13:30:00)
Ζ* ΧΡΟΝΙΚΗ ΠΕΡΙΟΔΟΣ (13:30:01 - 14:00:00)	1,352.30	0.00	1,352.30	7th Period (13:30:01 - 14:00:00)
Η* ΧΡΟΝΙΚΗ ΠΕΡΙΟΔΟΣ (14:00:01 - 14:30:00)	1,293.05	0.00	1,293.05	8th Period (14:00:01 - 14:30:00)
Θ* ΧΡΟΝΙΚΗ ΠΕΡΙΟΔΟΣ (14:30:01 - 15:00:00)	1,364.00	0.00	1,364.00	9th Period (14:30:01 - 15:00:00)
Ι* ΧΡΟΝΙΚΗ ΠΕΡΙΟΔΟΣ (15:00:01 - 15:30:00)	1,519.25	0.00	1,519.25	10th Period (Από 15:00:01 - 15:30:00)
ΙΑ* ΧΡΟΝΙΚΗ ΠΕΡΙΟΔΟΣ (15:30:01 - 16:00:00)	1,603.90	0.00	1,603.90	11th Period (15:30:01 - 16:00:00)
ΙΒ* ΧΡΟΝΙΚΗ ΠΕΡΙΟΔΟΣ (Από 16:00:01 - 16:30:00)	1,746.95	0.00	1,746.95	12th Period ( 16:00:01 - 16:30:00)
ΙΓ* ΧΡΟΝΙΚΗ ΠΕΡΙΟΔΟΣ (Από 16:30:01)	2,582.85	0.00	2,582.85	13th Period (16:30:01)
Γ(Ι) ΧΡΟΝΙΚΗ ΠΕΡΙΟΔΟΣ (Από 16:50:00) - ΤΕΛΕΥΤΑΙΑ 10 ΛΕΠΤΑ	1,165.55	0.00	1,165.55	C (I) (From 16:50:00) Last ten minutes of Continuous Trading
Γ(ΙΙ) ΑΞΙΑ 30% ΠΡΑΞΕΩΝ ΤΟΥ ΒΑΣΙΚΟΥ ΠΙΝΑΚΑ	866.70	0.00	866.70	C (II) The Value of 30% of the trades which are included to the calculation of the closing prices
ΣΥΝΟΛΟ*	20,920.25	0.00	20,920.25	TOTAL
* δεν περιλαμβάνεται η αξία των συναλλαγών στο άνοιγμα				

ΣΤΟΙΧΕΙΑ ΜΕΣΗΣ ΗΜΕΡΗΣΙΑΣ ΑΞΙΑΣ ΣΥΝΑΛΛΑΓΩΝ ΜΕΤΟΧΩΝ ΑΝΑ ΔΕΙΚΤΗ ΚΥΡΙΑΣ ΑΓΟΡΑΣ  
AVERAGE DAILY STOCKS VALUE OF TRANSACTIONS DATA PER INDEX OF MAIN MARKET

ΓΔ Composite Index	FTSE/X.A. Large Cap - FTSE/Athex Large Cap	FTSE/X.A. Mid Cap - FTSE/Athex Mid Cap	FTSE/X.A. Mid & Small Cap Θεμελιωδών μεγεθών	
01/02/2019- 28/02/2019	01/02/2019- 28/02/2019	01/02/2019-28/02/2019	01/02/2019-28/02/2019	
<i>Μέση Αξία Συναλλαγών χωρίς δικαιώματα (Σύνολο σε εκατ. Euro) / Average daily value of transactions without right trades (Total in million of Euros)</i>				
A 1. ΑΝΑΛΥΣΗ ΑΝΑ ΦΑΣΗ				A1. ANALYSIS PER TRADING PHASE
ΣΤΟ ΑΝΟΙΓΜΑ	0.23	0.22	0.01	At the Open
ΣΥΝΕΧΗΣ ΔΙΑΠΡΑΓΜΑΤΕΥΣΗ	34.12	32.57	1.00	ContinuousTrading
ΕΝΔΙΑΜΕΣΑ ΑΥΚΤΙΟΝ	0.03	0.03	0.00	Intraday Auctions
ΑΥΚΤΙΟΝ ΚΛΕΙΣΙΜΑΤΟΣ	3.86	3.77	0.04	Closing Auction
ΣΤΟ ΚΛΕΙΣΙΜΟ	0.90	0.87	0.02	At the Close
ΣΥΝΟΛΟ	39.13	37.44	1.06	Total
Πακέτα	4.28	4.18	0.09	BlockTrades
Γενικό ΣΥΝΟΛΟ	43.42	41.62	1.15	Grand total
Αξία συναλλαγών ανοικτών πωλήσεων	0.00%	0.00%	0.00%	Value of Transactions Short selling
Αξία συναλλαγών ειδικών διαπραγματευτών	9.76%	9.46%	21.50%	Value of Transactions of Market Makers
Αξία συναλλαγών μέσω ODL	65.50%	65.67%	66.01%	Value of Transactions ODL
% Στο σύνολο	98.98%	94.89%	2.62%	% on the Total
ΓΔ Composite Index	FTSE/X.A. Large Cap - FTSE/Athex Large Cap	FTSE/X.A. Mid Cap - FTSE/Athex Mid Cap	FTSE/X.A. Mid & Small Cap Θεμελιωδών μεγεθών	
<i>Μέση Αξία Συναλλαγών χωρίς δικαιώματα (Σύνολο σε εκατ. Euro) / Average daily value of transactions without right trades (Total in million of Euros)</i>				
B 1. ΣΥΝΕΧΗΣ ΔΙΑΠΡΑΓΜΑΤΕΥΣΗ				B1. CONTINUOUS TRADING PHASE
A' ΧΡΟΝΙΚΗ ΠΕΡΙΟΔΟΣ ( Έως 11:00:00) *	2.68	2.55	0.08	1st Period (till 11:00:00) *
B' ΧΡΟΝΙΚΗ ΠΕΡΙΟΔΟΣ (11:00:01 - 11:30:00)	3.03	2.90	0.09	2rd Period (11:00:01 - 11:30:00)
Γ' ΧΡΟΝΙΚΗ ΠΕΡΙΟΔΟΣ (11:30:01 - 12:00:00)	2.74	2.62	0.09	3rd Period (11:30:01 - 12:00:00)
Δ' ΧΡΟΝΙΚΗ ΠΕΡΙΟΔΟΣ (12:00:01 - 12:30:00)	2.33	2.21	0.09	4th Period (12:00:01 - 12:30:00)
Ε' ΧΡΟΝΙΚΗ ΠΕΡΙΟΔΟΣ (12:30:01 - 13:00:00)	2.05	1.97	0.06	5th Period (12:30:01 - 13:00:00)
ΣΤ' ΧΡΟΝΙΚΗ ΠΕΡΙΟΔΟΣ (13:00:01 - 13:30:00)	2.05	1.97	0.06	6th Period (14:00:01 - 13:30:00)
Ζ' ΧΡΟΝΙΚΗ ΠΕΡΙΟΔΟΣ (13:30:01 - 14:00:00)	2.12	2.02	0.07	7th Period (13:30:01 - 14:00:00)
Η' ΧΡΟΝΙΚΗ ΠΕΡΙΟΔΟΣ (14:00:01 - 14:30:00)	2.27	2.16	0.06	8th Period (14:00:01 - 14:30:00)
Θ' ΧΡΟΝΙΚΗ ΠΕΡΙΟΔΟΣ (14:30:01 - 15:00:00)	2.24	2.13	0.06	9th Period (14:30:01 - 15:00:00)
Ι' ΧΡΟΝΙΚΗ ΠΕΡΙΟΔΟΣ (15:00:01 - 15:30:00)	2.71	2.61	0.06	10th Period (Από 15:00:01 - 15:30:00)
ΙΑ' ΧΡΟΝΙΚΗ ΠΕΡΙΟΔΟΣ (15:30:01 - 16:00:00)	2.63	2.50	0.07	11th Period (15:30:01 - 16:00:00)
ΙΒ' ΧΡΟΝΙΚΗ ΠΕΡΙΟΔΟΣ (Από 16:00:01 - 16:30:00)	2.90	2.78	0.08	12th Period ( 16:00:01 - 16:30:00)
ΙΓ' ΧΡΟΝΙΚΗ ΠΕΡΙΟΔΟΣ (Από 16:30:01)	4.35	4.15	0.12	13th Period (16:30:01)
Γ(ι) ΧΡΟΝΙΚΗ ΠΕΡΙΟΔΟΣ (Από 16:50:00) - ΤΕΛΕΥΤΑΙΑ 10 ΛΕΠΤΑ	1.89	1.81	0.05	C (i) (From 16:50:00) Last ten minutes of Continuous Trading
Γ(ιι) ΑΞΙΑ 30% ΠΡΑΞΕΩΝ ΤΟΥ ΒΑΣΙΚΟΥ ΠΙΝΑΚΑ	3.90	3.77	0.05	C (iii) The Value of 30% of the trades which are included to the calculation of the closing prices
ΣΥΝΟΛΟ*	34.12	32.57	1.00	TOTAL

\* δεν περιλαμβάνεται η αξία των συναλλαγών στο άνοιγμα

ΣΤΟΙΧΕΙΑ ΜΕΣΗΣ ΗΜΕΡΗΣΙΑΣ ΑΞΙΑΣ ΣΥΝΑΛΛΑΓΩΝ ΜΕΤΟΧΩΝ ΑΝΑ ΔΕΙΚΤΗ ΚΥΡΙΑΣ ΑΓΟΡΑΣ  
AVERAGE DAILY STOCKS VALUE OF TRANSACTIONS DATA PER INDEX OF MAIN MARKET

ΓΔ Composite Index	FTSE/Χ.Α. Large Cap - FTSE/Athex Large Cap	FTSE/Χ.Α. Mid Cap - FTSE/Athex Mid Cap	FTSE/Χ.Α Mid & Small Cap Θεμελιωδών μεγεθών		
01/02/2019- 28/02/2019	01/02/2019- 28/02/2019	01/02/2019-28/02/2019	01/02/2019-28/02/2019		
<i>Μέσος Αριθμός Πράξεων χωρίς πακέτα. / Average daily number of transactions without right trades</i>					
Γ 1. ΑΝΑΛΥΣΗ ΑΝΑ ΦΑΣΗ				C1. ANALYSIS PER TRADING PHASE	
ΣΤΟ ΑΝΟΙΓΜΑ	226.30	194.80	20.95	11.00	At the Open
ΣΥΝΕΧΗΣ ΔΙΑΠΡΑΓΜΑΤΕΥΣΗ	20,170.40	17,902.30	1,800.80	258.40	ContinuousTrading
ΕΝΔΙΑΜΕΣΑ ΑΥΣΤΙΟΝ	8.45	7.50	0.50	0.80	Intraday Auctions
ΑΥΣΤΙΟΝ ΚΛΕΙΣΙΜΑΤΟΣ	676.90	568.20	77.00	21.10	Closing Auction
ΣΤΟ ΚΛΕΙΣΙΜΟ	185.00	140.85	34.15	5.20	At the Close
ΣΥΝΟΛΟ	21,267.05	18,813.65	1,933.40	296.50	Total
Πακέτα	5.20	4.90	0.20	0.10	BlockTrades
Γενικό ΣΥΝΟΛΟ	21,272.25	18,818.55	1,933.60	296.60	Grand total
Αριθμός Πράξεων ανοικτών πωλήσεων	0.00%	0.00%	0.00%	0.00%	Number of Trades of Short selling
Αριθμός Πράξεων ειδικών διαπραγματευτών	11.24%	10.03%	23.26%	23.84%	Number of Trades of Market Makers
Αριθμός Πράξεων μέσω ODL	79.01%	78.84%	81.59%	76.27%	Number of Trades through ODL
% Στο σύνολο	95.79%	84.74%	8.71%	1.34%	% on the Total
ΓΔ Composite Index	FTSE/Χ.Α. Large Cap - FTSE/Athex Large Cap	FTSE/Χ.Α. Mid Cap - FTSE/Athex Mid Cap	FTSE/Χ.Α Mid & Small Cap Θεμελιωδών μεγεθών		
<i>Μέσος Αριθμός Πράξεων χωρίς πακέτα. / Average daily number of transactions without block trades</i>					
Δ 1. ΣΥΝΕΧΗΣ ΔΙΑΠΡΑΓΜΑΤΕΥΣΗ				D1. CONTINUOUS TRADING PHASE	
Α' ΧΡΟΝΙΚΗ ΠΕΡΙΟΔΟΣ ( Έως 11:00:00) *	1,651.60	1,475.30	145.10	23.10	1st Period (till 11:00:00) *
Β' ΧΡΟΝΙΚΗ ΠΕΡΙΟΔΟΣ (11:00:01 - 11:30:00)	1,892.00	1,685.10	168.75	17.45	2rd Period (11:00:01 - 11:30:00)
Γ' ΧΡΟΝΙΚΗ ΠΕΡΙΟΔΟΣ (11:30:01 - 12:00:00)	1,606.00	1,404.25	161.95	21.70	3rd Period (11:30:01 - 12:00:00)
Δ' ΧΡΟΝΙΚΗ ΠΕΡΙΟΔΟΣ (12:00:01 - 12:30:00)	1,470.20	1,274.45	165.50	16.85	4th Period (12:00:01 - 12:30:00)
Ε' ΧΡΟΝΙΚΗ ΠΕΡΙΟΔΟΣ (12:30:01 - 13:00:00)	1,267.10	1,111.10	125.80	16.55	5th Period (12:30:01 - 13:00:00)
ΣΤ' ΧΡΟΝΙΚΗ ΠΕΡΙΟΔΟΣ (13:00:01 - 13:30:00)	1,238.85	1,104.50	102.80	14.45	6th Period (13:00:01 - 13:30:00)
Ζ' ΧΡΟΝΙΚΗ ΠΕΡΙΟΔΟΣ (13:30:01 - 14:00:00)	1,299.50	1,148.50	120.75	15.70	7th Period (13:30:01 - 14:00:00)
Η' ΧΡΟΝΙΚΗ ΠΕΡΙΟΔΟΣ (14:00:01 - 14:30:00)	1,236.45	1,079.85	125.05	18.85	8th Period (14:00:01 - 14:30:00)
Θ' ΧΡΟΝΙΚΗ ΠΕΡΙΟΔΟΣ (14:30:01 - 15:00:00)	1,319.00	1,173.15	111.10	17.25	9th Period (14:30:01 - 15:00:00)
Ι' ΧΡΟΝΙΚΗ ΠΕΡΙΟΔΟΣ (15:00:01 - 15:30:00)	1,471.15	1,330.45	110.75	16.55	10th Period (Από 15:00:01 - 15:30:00)
ΙΑ' ΧΡΟΝΙΚΗ ΠΕΡΙΟΔΟΣ (15:30:01 - 16:00:00)	1,544.55	1,388.55	124.35	18.25	11th Period (15:30:01 - 16:00:00)
ΙΒ' ΧΡΟΝΙΚΗ ΠΕΡΙΟΔΟΣ (Από 16:00:01 - 16:30:00)	1,681.10	1,510.10	133.40	22.05	12th Period ( 16:00:01 - 16:30:00)
ΙΓ' ΧΡΟΝΙΚΗ ΠΕΡΙΟΔΟΣ (Από 16:30:01)	2,492.90	2,217.00	205.50	39.65	13th Period (16:30:01)
Γ(ι) ΧΡΟΝΙΚΗ ΠΕΡΙΟΔΟΣ (Από 16:50:00) - ΤΕΛΕΥΤΑΙΑ 10 ΛΕΠΤΑ	1,126.00	991.85	96.65	20.25	C (i) (From 16:50:00) Last ten minutes of Continuous Trading
Γ(ii) ΑΞΙΑ 30% ΠΡΑΞΕΩΝ ΤΟΥ ΒΑΣΙΚΟΥ ΠΙΝΑΚΑ	723.80	568.90	96.35	45.10	C (iii) The Value of 30% of the trades which are included to the calculation of the closing prices
ΣΥΝΟΛΟ*	20,170.40	17,902.30	1,800.80	258.40	TOTAL
* Δεν περιλαμβάνεται η αξία των συναλλαγών στο άνοιγμα					

## Μηνιαίοι μέσοι όροι spread - Σύνολο αγορών Monthly average spread - Total of markets

ΜΗΝΑΣ-ΕΤΟΣ MONTH/YEAR	Spread πράξεων * Trades spread *	Time (συνεδρίασης) spread ** Time spread **	Μέση Ημερήσια Αξία συναλλαγών Average Transactions Value
01-19	3.853	5.774	37.84
02-19	3.631	5.505	44.30

### 4. Μηνιαίοι μέσοι όροι spread - Σύνολο αγορών Monthly average spread - Total markets

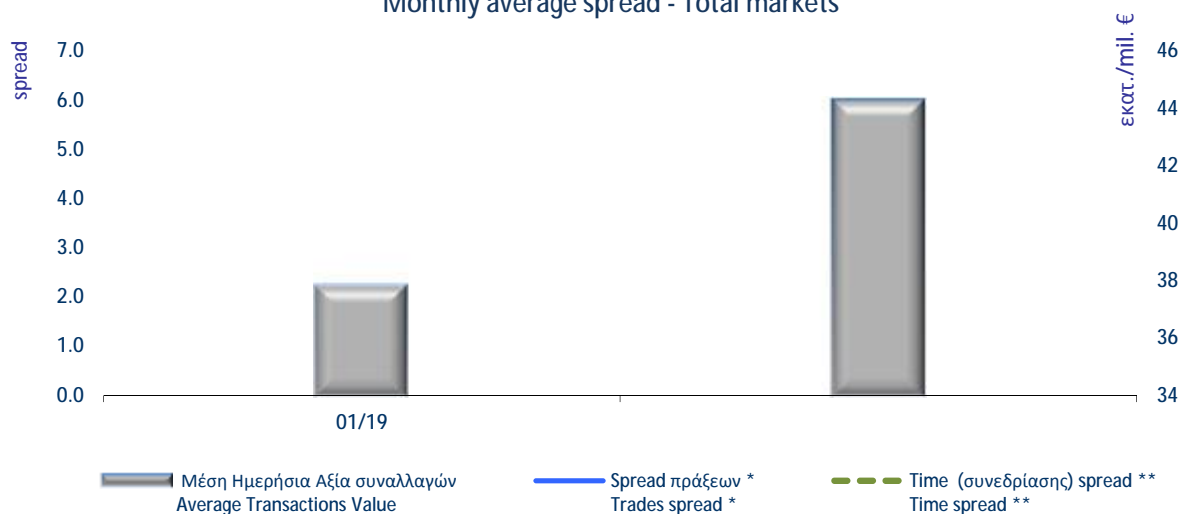

**Spread:** Ως spread ορίζεται το πηλίκο της διαφοράς της καλύτερης τιμής αγοράς από την καλύτερη τιμή πώλησης προς το ημίαθροισμα αυτών των τιμών.

**Spread:** The spread is defined as the ratio of the difference between the best ask and the best bid price over the average of the sum of the two prices.

\* **Spread πράξεων:** Ο σταθμισμένος, με την ποσοστιαία αξία συναλλαγών των πράξεων, μέσος όρος των spread που αντιστοιχούν σε αυτές τις πράξεις. Το spread που αντιστοιχεί στην αξία συναλλαγών κάποιας πράξης είναι αυτό που παρατηρείται ακριβώς πριν τη διενέργεια της πράξης.

**Trades spread:** The weighted, by traded value, average of the spreads corresponding to these trades. The spread that corresponds to a trade is the one experienced exactly before the trade.

\*\* **Υπολογισμός Spread σύμφωνα με τον κανονισμό του ΧΑ.** - Spread calculation according to the ATHEX regulation

**Spread συνεδρίασης:** Ο σταθμισμένος, με την ποσοστιαία χρονική διάρκεια, μέσος όρος των spread που παρατηρούνται κατά τη διάρκεια της συνεδρίασης.

**Time spread:** The weighted, by time duration, average of spreads experienced during a trading session.

Μηνιαία μέση κυκλοφοριακή ταχύτητα  
Monthly average velocity

ΜΗΝΑΣ-ΕΤΟΣ MONTH/YEAR	ΚΥΡΙΑ ΑΓΟΡΑ MAIN MARKET	ΕΠΙΤΗΡΗΣΗΣ SURVEILLANCE	FTSE®/ATHEX Large Cap	Γενικός Δείκτης ΧΑ ATHEX Composite Index
01-19	0.070%	0.005%	0.081%	0.076%
02-19	0.082%	0.009%	0.095%	0.090%

5. Μηνιαίοι μέσοι όροι κυκλ. ταχύτητας - Average Velocity

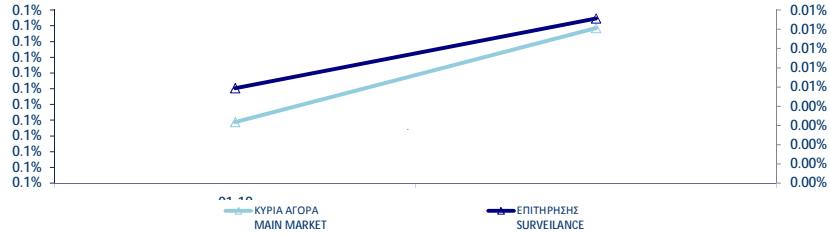

6. Μηνιαίοι μέσοι όροι κυκλ. ταχύτητας - Average Velocity

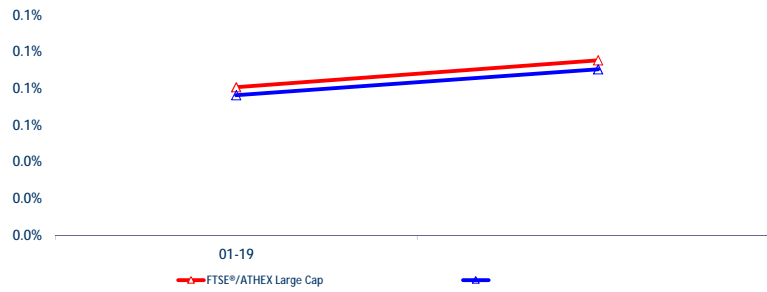

Κυκλοφοριακή Ταχύτητα : Αξία Συναλλαγών / Κεφαλοποίηση Velocity : Trading Value / Capitalisation

$$\sum_{i=1}^m \frac{V_i}{XA_i}$$

$V_i$   
 $XA_i$

: αξία συναλλαγών της μετοχής για κάθε μέρα διαπραγμάτευσης i - trading value of the stock in each trading day i

: χρηματιστηριακή αξία της μετοχής - market capitalisation of the stock

m

: αριθμός ημερών που διαπραγματεύτηκε η μετοχή - number of trading days of the stock



## Μηνιαία ιστορική μεταβλητότητα (volatility) Monthly historical volatility

ΜΗΝΑΣ-ΕΤΟΣ MONTH/YEAR	ΚΥΡΙΑ ΑΓΟΡΑ MAIN MARKET	ΕΠΙΤΗΡΗΣΗΣ SURVEILLANCE	FTSE®/ATHEX Large Cap	Γενικός Δείκτης ΧΑ ATHEX Composite Index
01-19	10.67%	10.67%	8.63%	8.99%
02-19	8.81%	12.75%	8.50%	8.52%

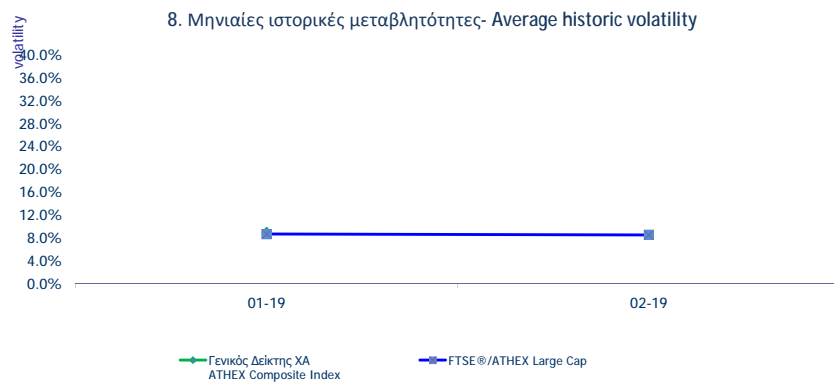
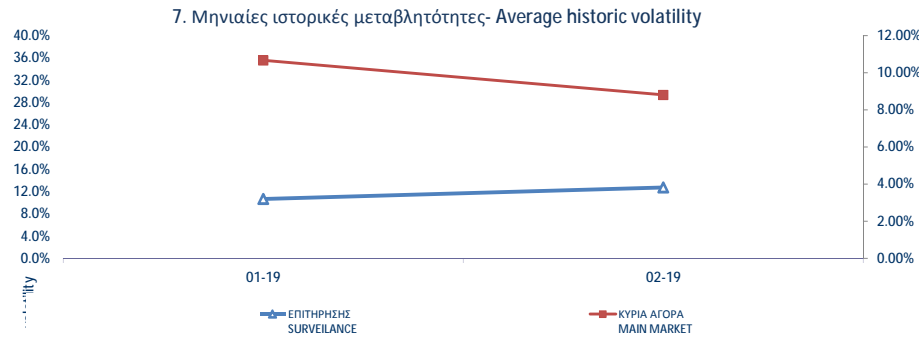

**Μηνιαία Μεταβλητότητα:** Προκύπτει από την μεταβολή των τιμών κλεισίματος για κάθε συνεδριακή ημέρα του μήνα.  
Volatility: Is calculated from the closing price changes for each working day of the month.

ΟΜΟΛΟΓΑ ΔΙΑΠΡΑΓΜΑΤΕΥΣΙΜΑ ΣΤΗΝ Α.Α.Σ.Ε. BONDS TRADED IN FIXED INCOME SECURITIES' MARKET

Όνομασκή Αξία Nominal Value	Σημερινό Επιτόκιο Today's Interest Rate	Αξία Τελευταίου Αποδοχολογήσιμου Value of Last Paid	Δεδουλευμένοι Τόκοι Accrued Interest	Απόδοση στη Λήξη Yield to Maturity (%)	Ημερομηνία Έκδοσης Issue Date	Διάρκεια (Ετη) No. Σημείωσης - Note Nr	Όνομασία Name	Μηνιαίες Τιμές Συναλλαγών επί τους Εκατό (%) Monthly Prices in Percentage (%)			Όγκος Συναλλαγών Volume of Transactions	Αξία Συναλλαγών (χιλ.€) Value of Transactions (thous. €)	Κατώτερη - Low (%) Ανώτερη - High (%)	
								Κατώτερη - Low (%)	Ανώτερη - High (%)	Κλεισιμο-Κλο (%)			Κατώτερη - Low (%)	Ανώτερη - High (%)
<b>ΟΜΟΛΟΓΙΑΚΑ ΔΑΝΕΙΑ ΕΠΙΧΕΙΡΗΣΕΩΝ – ΟΡΓΑΝΩΜΕΝΗ ΑΓΟΡΑ (ΜΕΤΑΤΡΕΨΙΜΑ) - CONVERTIBLE CORPORATE BONDS - REGULATED MARKET</b>														
€	0.30	1.00%	0.00	0.0005	0.98	11.10.16	9	FORTHNET A.E. (Μ.Ο.Δ.) - FORTHNET S.A. (Convertible)	100.00	100.00	100.00		100.00	100.00
<b>ΟΜΟΛΟΓΙΑΚΑ ΔΑΝΕΙΑ ΕΠΙΧΕΙΡΗΣΕΩΝ – ΟΡΓΑΝΩΜΕΝΗ ΑΓΟΡΑ (ΜΗ ΜΕΤΑΤΡΕΨΙΜΑ) NON CONVERTIBLE CORPORATE BONDS - REGULATED MARKET</b>														
€	1.00	5.00%	0.01	0.0082	3.46	04.10.16	5	HOUSEMARKET A.E. (Μη Μετατρέψιμο) - HOUSEMARKET S.A. (Non Convertible)	102.50	103.80	102.71	897,639.00	931.01	101.95 103.80
€	1,000.00	3.50%	17.89	15.9444	2.65	21.03.17	5	Ο.Π.Α.Π. Α.Ε. (Μη Μετατρέψιμο) - Ο.Ρ.Α.Ρ. Σ.Α. (Non Convertible)	101.50	102.19	101.90	1,441,000.00	1,490.99	101.65 102.28
€	1,000.00	4.35%	21.49	8.9417	3.31	20.06.17	5	ΣΥΣΤΗΜΑΤΑ SUNLIGHT Α.Β.Ε.Ε. (Μη Μετατρέψιμο) - SYSTEMS SUNLIGHT S.A. (Non Convertible)	101.23	102.90	102.40	558,000.00	572.50	99.41 102.90
€	1,000.00	3.10%	15.76	5.7694	2.53	27.06.17	5	ΜΥΤΙΛΗΝΑΙΟΣ Α.Ε. ΟΜ. ΕΠΙΧΕΙΡΗΣΕΩΝ (Μη Μετατρέψιμο) - ΜΥΤΙΛΙΝΕΟΣ HOLDINGS S.A. (Non Convertible)	100.05	101.75	101.35	2,922,000.00	2,975.67	100.05 103.40
€	1,000.00	3.85%	19.46	4.4917	3.08	21.07.17	5	ΤΕΡΝΑ ΕΝΕΡΓΕΙΑΚΗ Μ.Α.Ε.Χ. (Μη μετατρέψιμο) - TERNNA ENERGY FINANCE S.A. (Non Convertible)	101.04	103.34	101.78	505,000.00	516.50	100.52 103.34
€	1,000.00	3.95%	20.08	16.5681	3.75	04.04.18	7	ΓΕΚ ΤΕΡΝΑ Α.Ε. (Μη μετατρέψιμο) - GEK TERNNA S.A. (Non Convertible)	99.74	101.00	100.30	874,000.00	889.75	99.00 101.00
€	1,000.00	3.00%	15.33	9.3333	2.80	11.05.18	5	CORAL Α.Ε. (Μη μετατρέψιμο) - CORAL Α.Ε. (Non Convertible)	100.40	101.50	100.50	886,000.00	902.09	100.30 101.50
€	1,000.00	4.95%	25.30	9.2125	6.19	26.06.18	5	B&F Α.Β.Ε.Ε. ΕΝΔΥΜΑΤΩΝ (Μη μετατρέψιμο) - B&F COMM. & GARM. INDUS. S.A. (Non Convertible)	94.61	98.50	95.00	217,000.00	210.86	93.00 98.50

ΟΜΟΛΟΓΑ ΔΙΑΠΡΑΓΜΑΤΕΥΣΙΜΑ ΣΤΗΝ Α.Α.Σ.Ε. BONDS TRADED IN FIXED INCOME SECURITIES' MARKET

Όνομασκή Αξία Nominal Value	Σημερινό Επιτόκιο Today's Interest Rate	Αξία Τελευταίου Αποπληρωθέντος Value of Last Paid	Δεδουλευμένοι Τόκοι Accrued Interest	Απόδοση στη Λήξη Yield to Maturity (%)	Ημερομηνία Έκδοσης Issue Date	Διάρκεια (Ετη)- No. Σημείων - Note Nr	Όνομασία Name	Μηνιαίες Τιμές Συναλλαγών Εκκατά (%)			Όγκος Συναλλαγών Volume of Transactions	Αξία Συναλλαγών (χιλ.€) Value of Transactions (thous.€)	Καλύτερη - Low (%)		Ανώτερη - High (%)	
								Κατώτερη - Low (%)	Ανώτερη - High (%)	Κλεισιμο-Ολο (%)			Καλύτερη - Low (%)	Ανώτερη - High (%)		
<b>ΟΜΟΛΟΓΑ ΕΛΛΗΝΙΚΟΥ ΔΗΜΟΣΙΟΥ - GOVERNMENT BONDS - DEMATERIALIZED SECURITIES</b>																
€ 1.00	3.00%	0.02		09.03.12	11	1	240223-11X-2,000-1,00 - GGB-FXD-240223-11Y-2.1	10.00	10.00			10.00	10.00			
€ 1.00	3.00%	0.02		09.03.12	12	1	240224-12X-2,000-1,00 - GGB-FXD-240224-12Y-2.1	10.00	10.00			10.00	10.00			
€ 1.00	3.00%	0.02		09.03.12	13	1	240225-13X-2,000-1,00 - GGB-FXD-240225-13Y-2.1	10.00	10.00	101,139.00	103.13	10.00	10.00			
€ 1.00	3.00%	0.02		09.03.12	14	1	240226-14X-2,000-1,00 - GGB-FXD-240226-14Y-2.1	10.00	10.00			10.00	10.00			
€ 1.00	3.00%	0.02		09.03.12	15	1	240227-15X-2,000-1,00 - GGB-FXD-240227-15Y-2.1	10.00	10.00			10.00	10.00			
€ 1.00	3.00%	0.02		09.03.12	16	1	240228-16X-2,000-1,00 - GGB-FXD-240228-16Y-2.1	10.00	10.00			10.00	10.00			
€ 1.00	3.00%	0.02		09.03.12	17	1	240229-17X-2,000-1,00 - GGB-FXD-240229-17Y-2.1	10.00	10.00			10.00	10.00			
€ 1.00	3.00%	0.02		09.03.12	18	1	240230-18X-2,000-1,00 - GGB-FXD-240230-18Y-2.1	10.00	10.00			10.00	10.00			
€ 1.00	3.00%	0.02		09.03.12	19	1	240231-19X-2,000-1,00 - GGB-FXD-240231-19Y-2.1	10.00	10.00			10.00	10.00			
€ 1.00	3.00%	0.02		09.03.12	20	1	240232-20X-2,000-1,00 - GGB-FXD-240232-20Y-2.1	10.00	10.00			10.00	10.00			
€ 1.00	3.00%	0.02		09.03.12	21	1	240233-21X-2,000-1,00 - GGB-FXD-240233-21Y-2.1	10.00	10.00			10.00	10.00			
€ 1.00	3.00%	0.02		09.03.12	22	1	240234-22X-2,000-1,00 - GGB-FXD-240234-22Y-2.1	10.00	10.00			10.00	10.00			
€ 1.00	3.00%	0.02		09.03.12	23	1	240235-23X-2,000-1,00 - GGB-FXD-240235-23Y-2.1	10.00	10.00			10.00	10.00			
€ 1.00	3.00%	0.02		09.03.12	24	1	240236-24X-2,000-1,00 - GGB-FXD-240236-24Y-2.1	10.00	10.00			10.00	10.00			
€ 1.00	3.00%	0.02		09.03.12	25	1	240237-25X-2,000-1,00 - GGB-FXD-240237-25Y-2.1	10.00	10.00			10.00	10.00			
€ 1.00	3.00%	0.02		09.03.12	26	1	240238-26X-2,000-1,00 - GGB-FXD-240238-26Y-2.1	10.00	10.00			10.00	10.00			
€ 1.00	3.00%	0.02		09.03.12	27	1	240239-27X-2,000-1,00 - GGB-FXD-240239-27Y-2.1	10.00	10.00			10.00	10.00			
€ 1.00	3.00%	0.02		09.03.12	28	1	240240-28X-2,000-1,00 - GGB-FXD-240240-28Y-2.1	10.00	10.00			10.00	10.00			
€ 1.00	3.00%	0.02		09.03.12	29	1	240241-29X-2,000-1,00 - GGB-FXD-240241-29Y-2.1	10.00	10.00			10.00	10.00			
€ 1.00	3.00%	0.02		09.03.12	30	1	240242-30X-2,000-1,00 - GGB-FXD-240242-30Y-2.1	10.00	10.00			10.00	10.00			
€ 1,000.00	4.75%	47.50		17.04.14	5	170419-05X-4,750-1,000 - GGB-FXD-170419-05Y-4.1	99.13	99.13			99.13	99.13				
€ 1,000.00	0.40% flr	4.77		11.08.14	5	-100819-05X-0,934-1,000 - GGB-FLT-100819-05Y-0.1	100.00	100.00			100.00	100.00				
€ 1,000.00	4.38%	43.75		01.08.17	5	010822-05X-4,375-1,000 - GGB-FXD-010822-05Y-4.1	98.91	98.91			98.91	98.91				
€ 1.00	3.50%	0.04		05.12.17	5	300123-05X-3,500-1,00 - GGB-FXD-300123-05Y-3.1	94.57	94.57			94.57	94.57				
€ 1.00	3.75%	0.04		05.12.17	10	300128-10X-3,750-1,00 - GGB-FXD-300128-10Y-3.1	85.46	85.46			85.46	85.46				
€ 1.00	3.90%	0.04		05.12.17	15	300133-15X-3,900-1,00 - GGB-FXD-300133-15Y-3.1	78.67	78.67			78.67	78.67				
€ 1.00	4.00%	0.04		05.12.17	19	300137-19X-4,000-1,00 - GGB-FXD-300137-19Y-4.1	77.04	77.04			77.04	77.04				
€ 1.00	4.20%	0.04		05.12.17	24	300142-24X-4,200-1,00 - GGB-FXD-300142-24Y-4.1	77.76	77.76			77.76	77.76				
€ 1,000.00	3.38%	33.75		15.02.18	7	150225-07X-3,375-1,000 - GGB-FXD-150225-07Y-3.1	99.24	99.24			99.24	99.24				
€ 1,000.00	3.45%	5.29		05.02.19	5	020424-05X-3,450-1,000 - GGB-FXD-020424-05Y-3.1	99.31	99.31			99.31	99.31				
€ 1,000.00	2.90%	31.61		15.02.19	4	200323-04X-2,900-1,000 - GGB-FXD-200323-04Y-2.1	100.00	100.00			100.00	100.00				
€ 1,000.00	3.25%	35.43		15.02.19	6	200325-06X-3,250-1,000 - GGB-FXD-200325-06Y-3.1	100.00	100.00			100.00	100.00				
€ 1,000.00	3.55%	38.70		15.02.19	7	200326-07X-3,550-1,000 - GGB-FXD-200326-07Y-3.1	100.00	100.00			100.00	100.00				

ΟΜΟΛΟΓΑ ΔΙΑΠΡΑΓΜΑΤΕΥΣΙΜΑ ΜΕ ΤΗ ΜΕΘΟΔΟ ΕΚΦΩΝΗΣΗΣ-ΑΝΤΙΦΩΝΗΣΗΣ BONDS TRADED WITH THE OPEN OUTCRY METHOD

Όνομαστική Αξία / Ελάχιστη Διαπραγματεύσιμη Ποσότητα Nominal Value / Minimum Nominal Traded Value	Σημερινό Επιτόκιο Today's Interest Rate	Αξία Τελευταίου Αποπληρώσιμου Τόκου Value of Last Paid Coupon	Απόδοση στη Λήξη	Ημερομηνία Έκδοσης Issue Date	Διάρκεια(Έτη) Duration (Years)	Νο. Σημείωσης - Note Nr	Μηνιαίες Τιμές Εκφώνησης Monthly Outcry Prices			Συναλλαγές σε Τεμάχια Αξία Συναλλαγών	Τιμές Έτους από 1.1. 2019	
							Κατώτερη - Low	Ανώτερη-High	Τελευταία-Last		Κατώτερη Low	Ανώτερη High
ΔΑΝΕΙΑ ONDS												

**ΝΟΜΙΚΩΝ ΠΡΟΣΩΠΩΝ ΚΑΙ ΕΤΑΙΡΕΙΩΝ ΣΕ ΣΥΝΑΛΛΑΓΜΑ ΚΑΙ ΕΥΡΩ - CORPORATION BONDS IN FOREIGN CURRENCY AND EURO**

GBP	10.00	2.50	0.250000	01/12/1928	09.04.00	E.K.T.E. - National Mortgage Bank					0.00	0.00
GBP	10.00	2.50	0.250000	01/12/1930	07.04.00	E.K.T.E. σειρά - National Mortgage B	2.27	2.27	2.27		2.27	2.27

**ΣΗΜΕΙΩΣΕΙΣ ΟΜΟΛΟΓΩΝ - BONDS NOTES**

ΑΠΟΔΟΣΕΙΣ ΟΜΟΛΟΓΩΝ: Υπολογίζεται η ετησιοποιημένη απόδοση στην λήξη του Ομολόγου στο νόμισμα εκδόσής του όπου α) δεν λαμβάνονται υπόψιν οι δυνατότητες μετατροπής των ομολογίων σε μετοχές και β) τα ομόλογα κυμαινομένου επιτοκίου θεωρείται ότι μέχρι να λήξουν θα έχουν το σημερινό επιτόκιο / BONDS YIELD: Annualised Bond's Yield to Maturity (YTM) in terms of the Bond's clause is calculated, where a) the entitlement of a convertible bond to be converted into shares is not considered and b) the floating interest rate Bonds are considered to retain the current interest rate up to their redemption date.

\* Όσον αφορά τα ομόλογα που διαπραγματεύονται στην Α.Α.Σ.Ε όλες οι τιμές εκφράζονται επί τοις εκατό (%) της ονομαστικής τιμής τους. Ο όγκος συναλλαγών υπολογίζεται ως (Τεμάχια) \* (Ονομαστική τιμή). Transactions Volume = (Pieces) \* (Face Value).

Η αξία συναλλαγών υπολογίζεται ως (Τεμάχια)\*(Ονομαστική Τιμή)\*(Τιμή%)+(Δεδουλευμένοι Τόκοι) / All the prices for the bonds that are traded in the F.I.S.M. refer to percentage (%) upon the nominal value, while the volume of transactions refer to euro. Transactions Value = (Pieces) \* (Nominal value) \* (price %) + (Accrued interest).

Συντμήσεις - Abbreviations Α.Α.Σ.Ε = ΑΓΟΡΑ ΑΞΙΩΝ ΣΤΑΘΕΡΩΝ ΕΙΣΟΔΗΜΑΤΟΣ / F.I.S.M=FIXED INCOME SECURITIES' MARKET

\*\*\*

Σύμβολο ΟΑΣΗΣ OASHS Code	Χρεόγραφο (1)	Αριθμός Εισηγμένων Χρεογράφων Number of Listed Securities (2)	Όνομαστική Αξία Χρημ/κή Αξία Market Capitalisation (Million Euro) (3)	% στη Συνολική Χρημ/κή Αξία% in Total Market Capitalisation	Κατηγορία - Category (5)	No. Σημείωσης - Note Nr	Τιμή Κλεισίματος Closing Price	Τιμή Κλεισίματος πρ. μήνα Previous Month Closing	% Μεταβολή Μηνός Monthly Price Change	Κέρδη ανά Μετοχή Profits per Share		Έτος χρήσης Fiscal year
										πρ. φόρων Before tax	μετά φόρων after tax	
<b>Τράπεζες</b>												
<b>6 Τίτλοι-Stocks, ΣΥΝΟΛΟ ΚΛΑΔΟΥ :</b>		5,562,191,362	5,696.72	11.26								
ΑΛΦΑ	ALPHA BANK (ΚΟ)	1,543,699,381	0.3	1,914.19	3.78	K	1.24	0.873	42.04	0.11	0.01	---
ΑΤΤ	ΑΤΤΙΣΑ BANK Α.Τ.Ε. (ΚΟ)	461,254,013	0.3	65.41	0.13	K	0.142	0.107	32.71	0.00	0.00	---
ΕΛΛ	ΕΛΛΑΔΟΣ ΤΡΑΠΕΖΑ (ΚΟ)	19,864,886	5.6	263.21	0.52	K	13.25	13.30	-0.38	0.00	0.00	---
ΕΤΕ	ΕΘΝΙΚΗ ΤΡΑΠΕΖΑ (ΚΟ)	914,715,153	3	1,454.40	2.88	K	1.59	0.978	62.58	-0.02	-0.05	---
ΕΥΡΩΒ	ΤΡΑΠΕΖΑ EUROBANK ERGASIAS (ΚΟ)	2,185,998,765	0.3	1,462.43	2.89	K	0.669	0.544	22.98	0.06	0.05	---
ΠΕΙΡ	ΠΕΙΡΑΙΩΣ ΤΡΑΠΕΖΑ (ΚΟ)	436,659,164	6	537.09	1.06	K	1.23	0.570	115.79	-2.76	-0.47	---
<b>Ασφάλειες Ιδιοκτησίας &amp; Ζημιών</b>												
<b>1 Τίτλοι-Stocks, ΣΥΝΟΛΟ ΚΛΑΔΟΥ :</b>		27,503,677	100.39	0.20								
ΕΥΠΙΚ	ΕΥΡΩΠΑΪΚΗ ΠΙΣΤΗ (ΚΟ)	27,503,677	0.63	100.39	0.20	K	3.65	3.55	2.82	0.83	0.58	---
<b>Μεσίτες Ασφαλίσεων</b>												
<b>0 Τίτλοι-Stocks, ΣΥΝΟΛΟ ΚΛΑΔΟΥ :</b>		6,000,000	.05	0.00								
ΕΥΒΡΚ	ΠΟΥΡΜΠΡΟΚΕΡΣ (ΚΟ)	6,000,000	0.6	0.05	0.00	A	0.008	0.008	0.00	0.00	0.00	---
<b>Εταιρείες Επενδύσεων</b>												
<b>1 Τίτλοι-Stocks, ΣΥΝΟΛΟ ΚΛΑΔΟΥ :</b>		2,636,736	9.74	0.02								
ΑΙΟΛΚ	ΑΙΟΛΙΚΗ ΑΕΕΧ (ΚΟ)	2,235,600	0.35	0.92	0.00	A	0.410	0.410	0.00	0.00	0.00	---
ΑΝΔΡΟ	ΑΝΔΡΟΜΕΔΑ ΑΕΕΧ (ΚΟ)	401,136	16	8.82	0.02	K	22.00	21.00	4.76	0.00	0.00	2018
<b>Επενδυτικές Υπηρεσίες</b>												
<b>1 Τίτλοι-Stocks, ΣΥΝΟΛΟ ΚΛΑΔΟΥ :</b>		60,348,000	252.25	0.50								
ΕΧΑΕ	ΕΛΛΗΝ. ΧΡΗΜΑΤΙΣΤΗΡΙΑ-Χ.Α. (ΚΟ)	60,348,000	0.69	252.25	0.50	K	4.18	3.65	14.52	0.08	0.05	---
<b>Συμμετοχές &amp; Ανάπτυξη Ακίνητης Περιουσίας</b>												
<b>5 Τίτλοι-Stocks, ΣΥΝΟΛΟ ΚΛΑΔΟΥ :</b>		237,564,145	637.22	1.26								
ΒΘΒΟΣ	ΒΘΒΟΣ ΜΠΑΜΠΗΣ (ΚΟ)	33,930,000	0.3	10.31	0.02	A	0.304	0.304	0.00	0.00	0.00	---
ΕΛΒΙΟ	ΕΛΒΙΕΜΕΚ (ΚΟ)	7,085,888	1.59	22.96	0.05	E	3.24	4.00	-19.00	0.00	0.00	---
ΚΑΜΠ	REDS (ΚΟ)	57,434,884	1.31	54.85	0.11	K	0.955	0.910	4.95	-0.02	-0.03	---
ΚΕΚΡ	ΚΕΚΡΩΨ (ΚΟ)	19,804,134	0.3	27.33	0.05	K	1.38	1.32	4.55	0.00	0.00	2017
ΚΕΡΑΔ	ΚΕΡΑΜΕΙΑ-ΑΛΛΑΤΙΝΗ (ΚΟ)	24,619,524	0.5	2.17	0.00	A	0.088	0.088	0.00	0.00	0.00	---
ΛΑΜΔΑ	LAMDA DEVELOPMENT(ΚΟ)	79,721,775	0.3	518.19	1.02	K	6.50	6.10	6.56	-0.28	-0.55	---
ΠΑΣΑΛ	PASAL Α.Ε. (ΚΟ)	14,967,940	0.5	1.41	0.00	E	0.094	0.081	16.05	-1.30	-1.44	---
<b>Υπηρεσίες Ακίνητης Περιουσίας</b>												
<b>1 Τίτλοι-Stocks, ΣΥΝΟΛΟ ΚΛΑΔΟΥ :</b>		14,000,000	93.1	0.18								
ΑΣΤΑΚ	ΑΛΦΑ ΑΣΤΙΚΑ ΑΚΙΝΗΤΑ (ΚΟ)	14,000,000	4.15	93.10	0.18	K	6.65	6.45	3.10	-0.12	-0.21	---
<b>Ε.Ε.Α.Π. Βιομηχανικών &amp; Επαγγελματικών Χώρων</b>												
<b>3 Τίτλοι-Stocks, ΣΥΝΟΛΟ ΚΛΑΔΟΥ :</b>		348,106,718	1,339.66	2.65								
ΜΠΡΙΚ	BRIQ PROPERTIES (ΚΟ)	11,921,531	2.33	25.87	0.05	K	2.17	2.19	-0.91	0.00	0.00	2018
ΠΑΝΓΑΙ	ΕΘΝΙΚΗ ΠΑΝΓΑΙΑ (ΚΟ)	255,494,534	3	1,246.81	2.47	K	4.88	4.86	0.41	0.37	0.33	---
ΤΡΑΣΤΟ	TRASTOR Α.Ε.Ε.Α.Π. (ΚΟ)	80,690,653	0.5	66.97	0.13	K	0.830	0.755	9.93	0.00	0.00	2018
<b>Εξειδικευμένες Ε.Ε.Α.Π.</b>												
<b>1 Τίτλοι-Stocks, ΣΥΝΟΛΟ ΚΛΑΔΟΥ :</b>		96,402,727	945.71	1.87								
ΓΡΙΒ	GRIVALIA PROPERTIES (ΚΟ)	96,402,727	1.71	945.71	1.87	K	9.81	8.45	16.09	0.70	0.62	---
<b>Εξειδικευμένες Χρηματοοικονομικές Υπηρεσίες</b>												
<b>2 Τίτλοι-Stocks, ΣΥΝΟΛΟ ΚΛΑΔΟΥ :</b>		940,295,248	86.14	0.17								
ΚΝΛΚΑΡ	CNL CAPITAL (ΚΟ)	784,500	10	7.69	0.02	K	9.80	9.90	-1.01	0.00	0.00	---
ΜΙΓ	MARFIN INVESTMENT GROUP (ΚΟ)	939,510,748	0.3	78.45	0.16	K	0.084	0.070	20.00	-0.08	-0.08	---
<b>Σταθερή Τηλεφωνία</b>												
<b>1 Τίτλοι-Stocks, ΣΥΝΟΛΟ ΚΛΑΔΟΥ :</b>		479,939,319	5,351.32	10.58								
ΟΤΕ	ΟΤΕ (ΚΟ)	479,939,319	2.83	5,351.32	10.58	K	11.15	10.95	1.83	0.36	0.05	---
<b>Εξοπλισμός Τηλεπικοινωνιών</b>												
<b>2 Τίτλοι-Stocks, ΣΥΝΟΛΟ ΚΛΑΔΟΥ :</b>		82,456,530	97.81	0.19								
ΙΝΤΚΑ	INTRACOM HOLDINGS (ΚΟ)	76,000,000	1	63.92	0.13	K	0.841	0.700	20.14	0.03	-0.01	---
ΣΠΕΙΣ	SPACE HELLAS (ΚΟ)	6,456,530	1.08	33.90	0.07	K	5.25	4.88	7.58	0.26	0.17	---
<b>Διυλιστήρια</b>												
<b>1 Τίτλοι-Stocks, ΣΥΝΟΛΟ ΚΛΑΔΟΥ :</b>		110,782,980	2,370.76	4.69								
ΜΟΗ	ΜΟΤΟΡ ΟΪΛ (ΚΟ)	110,782,980	0.75	2,370.76	4.69	K	21.40	21.75	-1.61	4.06	2.83	---
<b>Καθιερωμένες Εταιρ. Πετρελαίου &amp; Φυσικού Αερίου</b>												
<b>2 Τίτλοι-Stocks, ΣΥΝΟΛΟ ΚΛΑΔΟΥ :</b>		329,463,315	2,498.05	4.94								
ΕΛΙΝ	ΕΛΙΝΟΪΛ (ΚΟ)	23,828,130	0.5	40.75	0.08	K	1.71	1.42	20.42	0.26	0.18	---
ΕΛΠΕ	ΕΛΛΗΝΙΚΑ ΠΕΤΡΕΛΑΙΑ (ΚΟ)	305,635,185	2.18	2,457.31	4.86	K	8.04	7.66	4.96	1.70	1.26	---
<b>Συμβατικός Ηλεκτρισμός</b>												
<b>2 Τίτλοι-Stocks, ΣΥΝΟΛΟ ΚΛΑΔΟΥ :</b>		464,000,000	768.38	1.52								
ΑΔΜΗΕ	ΑΔΜΗΕ ΣΥΜΜΕΤΟΧΩΝ Α.Ε. (ΚΟ)	232,000,000	2.12	403.68	0.80	K	1.74	1.57	10.83	0.00	0.00	2017
ΔΕΗ	ΔΕΗ (ΚΟ)	232,000,000	2.48	364.70	0.72	K	1.57	1.30	20.74	1.17	1.02	---

P/E	ΠΟΣ φόρων before tax	Μετα φόρων after tax	Μερίσματα / Προμήστρια 2015 Dividend / Interim		Μερίσματα / Προμήστρια 2016 Dividend / Interim		Μετασυνατάδοση Dividend Yield (%) <sup>(1)</sup>		Διακιμάνσεις Τιμών Φεβρουαρίου Monthly Price in February		Διακιμάνσεις Τιμών από 1/1/2019 Price Range since 1.1.2019		Αξία Συμβαλλόντων Value of Transactions € <sup>(10)</sup>	Όγκος Συναλλαγών Transactions Volume <sup>(7)</sup> €	Αριθμός Πράξεων Number of Trades	Μηνιαία Ευρωπαϊκή Μεταβλητότητα Monthly Volatility (%)	Securities <sup>(9)</sup>
			Κατώτερη Low	Ανώτερη High	Κατώτερη Low	Ανώτερη High	Κατώτερη Low	Ανώτερη High	Κατώτερη Low	Ανώτερη High							
<b>Banks</b>																	
<b>388,079,761.03</b>																	
<b>451,533,751 210,402 8.12 : TOTAL OF SECTOR</b>																	
---	---	---	---	---	---	0.84	1.26	0.84	1.26	129,853,839.47	122,372,544	66,328	7.93	ALPHA BANK (CR)			
---	---	---	---	---	---	0.10	0.15	0.10	0.15	748,063.94	6,355,776	2,944	1.38	ATTICA BANK S.A. (CR)			
---	---	0.67	---	5.07	13.15	13.60	12.20	13.60	1,227,715.30	91,561	1,300	0.46	BANK OF GREECE (CR)				
---	---	---	---	---	---	0.95	1.66	0.90	1.66	105,531,936.95	82,673,059	47,724	9.04	NATIONAL BANK (CR)			
---	---	---	---	---	---	0.53	0.67	0.47	0.67	108,132,788.15	188,948,547	47,068	8.64	EUROBANK ERGASIAS (CR)			
---	---	---	---	---	---	0.55	1.30	0.55	1.30	42,585,417.22	51,092,264	45,038	11.70	PIRAEUS BANK (CR)			
<b>Property &amp; Casualty Insurance</b>																	
<b>396,667.75</b>																	
<b>110,100 237 0.40 : TOTAL OF SECTOR</b>																	
---	---	0.12	---	3.29	3.55	3.75	3.40	3.75	396,667.75	110,100	237	0.40	EUROPEAN RELIANCE INSUR. (CR)				
<b>Insurance Brokers</b>																	
<b>0.00</b>																	
<b>0 0 0.00 : TOTAL OF SECTOR</b>																	
---	---	---	---	---	---	0.01	0.01	0.01	0.01	0.00	0	0	0.00	EUROBROKERS S.A. (CR)			
<b>Equity Investment Instruments</b>																	
<b>39,665.80</b>																	
<b>1,874 54 0.07 : TOTAL OF SECTOR</b>																	
---	---	---	---	---	---	0.41	0.41	0.41	0.41	0.00	0	0	0.00	AEOLIAN INVESTMENT FUND (CR)			
---	---	0.75	---	3.41	20.40	23.00	20.40	23.00	39,665.80	1,874	54	0.47	ANDROMEDA SA (CR)				
<b>Investment Services</b>																	
<b>8,552,564.21</b>																	
<b>2,191,817 6,800 3.63 : TOTAL OF SECTOR</b>																	
---	---	0.05	---	1.20	3.63	4.18	3.52	4.18	8,552,564.21	2,191,817	6,800	3.63	HELLENIC EXCHANGES-A.S.E. (CR)				
<b>Real Estate Holding &amp; Development</b>																	
<b>9,022,507.34</b>																	
<b>1,987,547 6,515 0.84 : TOTAL OF SECTOR</b>																	
---	---	---	---	---	---	0.30	0.30	0.30	0.30	0.00	0	0	0.00	BABIS VOVOS SA (CR)			
---	---	---	---	---	---	2.60	4.00	2.60	4.70	466.20	145	4	0.00	ELVIEMEK (CR)			
---	---	---	---	---	---	0.89	1.01	0.80	1.01	257,950.15	269,229	618	0.47	REDS S.A. (CR)			
---	---	---	---	---	---	1.28	1.42	1.24	1.44	372,548.69	274,854	1,026	1.39	KEKROPS SA (CR)			
---	---	---	---	---	---	0.09	0.09	0.09	0.09	0.00	0	0	0.00	KERAMIA-ALLATINI (CR)			
---	---	---	---	---	---	6.08	6.59	5.62	6.59	8,380,913.36	1,320,014	4,803	1.66	LAMDA DEVELOPMENT SA (CR)			
---	---	---	---	---	---	0.08	0.11	0.08	0.12	10,628.94	123,305	64	0.82	PASAL DEVELOPMENT S.A. (CR)			
<b>Real Estate Services</b>																	
<b>55,192.60</b>																	
<b>8,177 175 0.06 : TOTAL OF SECTOR</b>																	
---	---	---	---	---	---	6.45	7.45	6.05	7.45	55,192.60	8,177	175	0.06	ALPHA REAL ESTATE SA(CR)			
<b>Industrial &amp; Office REITs</b>																	
<b>137,030.20</b>																	
<b>68,345 265 0.02 : TOTAL OF SECTOR</b>																	
---	---	0.04	---	1.61	2.06	2.19	1.96	2.20	113,633.74	53,148	187	0.45	BRIQ PROPERTIES (CR)				
---	---	0.22	0.09	4.51	4.52	5.30	4.40	5.30	12,754.34	2,614	42	0.00	NBG PANGAEA (CR)				
---	---	---	---	---	---	0.78	0.87	0.75	0.87	10,642.12	12,583	36	0.02	TRASTOR REAL EST. INV. CO.(CR)			
<b>Specialty REITs</b>																	
<b>24,207,068.04</b>																	
<b>2,716,315 8,334 2.82 : TOTAL OF SECTOR</b>																	
---	---	0.36	---	3.72	8.18	10.00	7.98	10.00	24,207,068.04	2,716,315	8,334	2.82	GRIVALIA PROPERTIES (CR)				
<b>Specialty Finance</b>																	
<b>1,993,348.24</b>																	
<b>22,935,957 5,033 2.44 : TOTAL OF SECTOR</b>																	
---	---	---	---	---	---	9.60	10.00	9.55	10.20	104,907.00	10,765	66	1.37	CNL CAPITAL (CR)			
---	---	---	---	---	---	0.07	0.09	0.07	0.09	1,888,441.24	22,925,192	4,967	2.44	MARFIN INVESTMENT GROUP (CR)			
<b>Fixed Line Telecommunications</b>																	
<b>99,159,370.39</b>																	
<b>9,155,440 17,502 1.91 : TOTAL OF SECTOR</b>																	
---	---	0.35	---	3.16	10.38	11.25	9.50	11.25	99,159,370.39	9,155,440	17,502	1.91	OTE (CR)				
<b>Telecommunications Equipment</b>																	
<b>1,816,299.52</b>																	
<b>2,198,433 4,530 2.67 : TOTAL OF SECTOR</b>																	
---	---	---	---	---	---	0.69	0.86	0.61	0.86	1,732,395.49	2,181,076	4,408	2.87	INTRACOM HOLDINGS (CR)			
---	---	---	---	---	---	4.56	5.50	4.56	5.50	83,904.03	17,357	122	0.27	SPACE HELLAS SA (CR)			
<b>Exploration &amp; Production</b>																	
<b>37,950,282.69</b>																	
<b>1,775,153 11,562 1.60 : TOTAL OF SECTOR</b>																	
---	---	1.30	0.35	6.07	20.50	22.40	19.96	22.40	37,950,282.69	1,775,153	11,562	1.60	MOTOR OIL (CR)				
<b>Integrated Oil &amp; Gas</b>																	
<b>10,759,935.52</b>																	
<b>1,400,990 8,067 0.43 : TOTAL OF SECTOR</b>																	
---	---	0.06	---	3.51	1.29	1.72	1.22	1.72	64,608.26	42,228	178	0.18	ELINOIL S.A. (CR)				
---	---	0.40	0.25	4.98	7.62	8.15	7.23	8.15	10,695,327.26	1,358,762	7,889	0.44	HELLENIC PETROLEUM (CR)				
<b>Conventional Electricity</b>																	
<b>12,048,603.77</b>																	
<b>8,081,363 14,993 1.74 : TOTAL OF SECTOR</b>																	
---	---	---	0.03	---	1.55	1.79	1.46	1.79	3,658,570.57	2,175,970	4,020	0.94	ADMIE (IPTO) HOLDING S.A. (CR)				
---	---	---	---	---	---	1.29	1.59	1.25	1.59	8,390,033.20	5,905,393	10,973	2.55	PPC (CR)			

Σύμβολο ΟΑΣΗΣ OASHS Code	Χρεόγραφο (1)	Αριθμός Εισηγμένων Χρεογράφων Number of Listed Securities (2)	Όνομαστική Αξία	Χρημ/κή Αξία (εκατ. Ευρώ) Market Capitalisation (Million Euro) (3,4)	% στη Συνολική Χρημ/κή Αξία % in Total Market Capitalisation	Κατηγορία - Category (5)	No Σημείωσης - Note Nr	Τιμή Κλεισίματος Closing Price	Τιμή Κλεισίματος πρ. μήνα Previous Month Closing	% Μεταβολή Μηνός Monthly Price Change	Κέρδη ανά Μετοχή Profits per Share		Έτος χρήσης Fiscal year
											πρ. φόρων Before tax	μετά φόρων after tax	
<b>Υδρευση</b>													
<b>2 Τίτλοι-Stocks, ΣΥΝΟΛΟ ΚΛΑΔΟΥ :</b>		<b>142,800,000</b>		<b>758.3</b>	<b>1.50</b>								
ΕΥΑΠΣ	ΕΥΑΘ (ΚΟ)	36,300,000	1.12	161.90	0.32	K		4.46	4.46	0.00	0.69	0.45	---
ΕΥΔΑΠ	ΕΥΔΑΠ (ΚΟ)	106,500,000	0.6	596.40	1.18	K		5.60	5.35	4.67	0.62	0.41	---
<b>Βασικά Χημικά</b>													
<b>1 Τίτλοι-Stocks, ΣΥΝΟΛΟ ΚΛΑΔΟΥ :</b>		<b>26,730,187</b>		<b>37.02</b>	<b>0.07</b>								
ΕΛΤΟΝ	ΕΛΤΟΝ (ΚΟ)	26,730,187	0.52	37.02	0.07	K		1.39	1.37	1.09	0.17	0.13	2017
<b>Εξειδικευμένα Χημικά</b>													
<b>5 Τίτλοι-Stocks, ΣΥΝΟΛΟ ΚΛΑΔΟΥ :</b>		<b>118,432,040</b>		<b>445.72</b>	<b>0.88</b>								
ΔΔΙΟΣ	ΔΔΙΟΣ ΠΛΑΣΤΙΚΑ (ΚΟ)	15,000,000	0.3	42.00	0.08	K		2.80	2.76	1.45	0.23	0.13	---
ΔΡΟΥΚ	ΝΤΡΟΥΚΦΑΡΜΠΕΝ ΕΛΛΑΣ (ΚΟ)	3,873,120	0.3	5.42	0.01	K		1.40	1.40	0.00	-0.73	-0.89	---
ΠΛΑΘ	ΠΛΑΣΤΙΚΑ ΘΡΑΚΗΣ (ΚΟ)	43,741,452	0.66	98.86	0.20	K		2.26	2.12	6.60	0.32	0.25	---
ΠΛΑΚΡ	ΠΛΑΣΤΙΚΑ ΚΡΗΤΗΣ (ΚΟ)	27,379,200	0.3	292.96	0.58	K		10.70	11.10	-3.60	1.36	0.96	---
ΣΠΥΡ	ΣΠΥΡΟΥ ΑΓΡ. ΟΙΚ. (ΚΟ)	28,438,268	0.3	6.48	0.01	K		0.228	0.228	0.00	-0.06	-0.06	---
<b>Αλουμίνιο</b>													
<b>1 Τίτλοι-Stocks, ΣΥΝΟΛΟ ΚΛΑΔΟΥ :</b>		<b>22,016,250</b>		<b>7.09</b>	<b>0.01</b>								
ΑΛΜΥ	ΑΛΟΥΜΥΛ (ΚΟ)	22,016,250	0.37	7.09	0.01	K		0.322	0.300	7.33	-1.14	-0.82	---
<b>Μη Σιδηρούχα Μέταλλα</b>													
<b>1 Τίτλοι-Stocks, ΣΥΝΟΛΟ ΚΛΑΔΟΥ :</b>		<b>375,241,586</b>		<b>564.74</b>	<b>1.12</b>								
ΕΛΧΑ	ΕΒΑΛΧΑΛΚΟΡ (ΚΑ)	375,241,586	0.39	564.74	1.12	K		1.51	1.40	7.50	0.50	0.33	---
<b>Χάλυβας</b>													
<b>7 Τίτλοι-Stocks, ΣΥΝΟΛΟ ΚΛΑΔΟΥ :</b>		<b>77,670,443</b>		<b>40.85</b>	<b>0.08</b>								
ΕΛΣΤΡ	ΕΛΑΣΤΡΟΝ (ΚΟ)	18,410,839	1	24.67	0.05	K		1.34	1.25	7.20	0.17	0.13	2017
ΚΟΡΔΕ	ΚΟΡΔΕΛΟΥΧ. ΑΦΟΙ (ΚΟ)	21,224,340	0.42	8.40	0.02	K		0.396	0.360	10.00	0.00	0.00	2017
ΛΕΒΚ	ΛΕΒΕΝΤΕΡΗΣ Ν. (ΚΑ)	8,321,682	0.67	1.41	0.00	K		0.110	0.135	-18.52	0.00	0.00	2017
ΛΕΒΠ	ΛΕΒΕΝΤΕΡΗΣ Ν. (ΠΑ)	2,160,524	0.67			K		0.228	0.246	-7.32	0.00	0.00	2017
ΜΠΤΚ	ΜΠΗΤΡΟΣ ΣΥΜΜΕΤΟΧΙΚΗ (ΚΟ)	15,842,391	1.51	2.03	0.00	E		0.128	0.129	-0.78	-0.90	-0.92	---
ΣΙΔΜΑ	ΣΙΔΜΑ (ΚΟ)	10,186,667	1.35	2.63	0.01	E		0.258	0.206	25.24	-0.26	-0.24	---
ΤΖΚΑ	ΤΖΙΡΑΚΙΑΝ ΠΡΟΦΙΛ (ΚΑ)	1,524,000	0.3	1.71	0.00	K		1.12	1.07	4.67	0.00	0.00	2017
<b>Ορυχεία</b>													
<b>1 Τίτλοι-Stocks, ΣΥΝΟΛΟ ΚΛΑΔΟΥ :</b>		<b>468,700</b>		<b>24.56</b>	<b>0.05</b>								
ΜΕΡΚΟ	MERMEREN KOMB. A.D. PR. (ΕΛΠ)	468,700	---	24.56	0.05	K		52.40	50.40	3.97	0.00	0.00	2017
<b>Οικοδομικά Υλικά &amp; Εξαρτήματα</b>													
<b>9 Τίτλοι-Stocks, ΣΥΝΟΛΟ ΚΛΑΔΟΥ :</b>		<b>195,520,727</b>		<b>1,777.</b>	<b>3.51</b>								
ΑΚΡΙΤ	ΑΚΡΙΤΑΣ (ΚΟ)	13,000,000	1	3.61	0.01	E		0.278	0.278	0.00	-0.43	-0.40	---
ΒΙΟΣΚ	UNIBIOS (ΚΟ)	3,125,463	0.3	0.98	0.00	K		0.314	0.360	-12.78	-0.18	-0.13	---
ΙΚΤΙΝ	ΙΚΤΙΝΟΣ ΕΛΛΑΣ (ΚΟ)	28,580,100	0.4	140.61	0.28	K		4.92	4.90	0.41	0.51	0.32	---
ΜΑΘΙΟ	ΜΑΘΙΟΣ ΠΥΡΙΜΑΧΑ (ΚΟ)	9,819,370	0.69	2.40	0.00	K		0.244	0.194	25.77	-0.07	-0.07	---
ΜΟΝΤΑ	ΒΑΡΒΕΡΗΣ Ν. - ΜΟΔΑ ΒΑΓΝΟ (ΚΟ)	18,810,000	0.4	9.22	0.02	K		0.490	0.490	0.00	-0.09	-0.10	---
ΕΥΛΚ	ΙΝΤΕΡΓΟΥΝΤ-ΕΥΛΕΜΠΟΡΙΑ (ΚΟ)	34,986,430	0.44	2.72	0.01	K		0.073	0.073	0.00	0.00	-0.01	---
ΕΥΛΠ	ΙΝΤΕΡΓΟΥΝΤ-ΕΥΛΕΜΠΟΡΙΑ (ΠΟ)	2,566,836	0.44			K		0.073	0.073	0.00	0.00	-0.01	---
ΤΙΤΚ	ΤΙΤΑΝ (ΚΟ)	77,063,568	3.45	1,617.46	3.20	K		19.26	19.66	-2.03	0.75	0.52	---
ΤΙΤΠ	ΤΙΤΑΝ (ΠΟ)	7,568,960	3.45			K		17.60	18.10	-2.76	0.75	0.52	---
<b>Κατασκευές</b>													
<b>10 Τίτλοι-Stocks, ΣΥΝΟΛΟ ΚΛΑΔΟΥ :</b>		<b>531,105,295</b>		<b>939.68</b>	<b>1.86</b>								
ΑΒΑΣ	J. & P. - ΑΒΑΣ (ΚΟ)	77,654,850	0.3	24.07	0.05	K		0.310	0.370	-16.22	-0.03	-0.14	---
ΑΕΓΕΚ	ΑΕΓΕΚ (ΚΟ)	33,301,715	0.32	1.50	0.00	E		0.045	0.036	25.00	-1.14	-1.28	---
ΒΙΟΤ	ΒΙΟΤΕΡ (ΚΟ)	17,579,754	4.16	0.92	0.00	E		0.053	0.076	-30.26	-1.01	-1.00	---
ΓΕΚΤΕΡΙ	ΓΕΚ ΤΕΡΝΑ (ΚΟ)	103,423,291	0.57	535.73	1.06	K		5.18	4.32	19.91	1.48	0.92	---
ΔΟΜΙΚ	ΔΟΜΙΚΗ ΚΡΗΤΗΣ (ΚΟ)	15,878,748	0.48	1.11	0.00	E		0.070	0.059	18.64	-0.12	-0.10	---
ΕΚΤΕΡ	ΕΚΤΕΡ (ΚΟ)	11,250,000	0.52	14.96	0.03	K		1.33	1.31	1.53	-0.15	-0.12	---
ΕΛΛΑΚΤ	ΕΛΛΑΚΤΩΡ (ΚΟ)	177,001,313	1.03	292.05	0.58	K		1.65	1.38	19.39	0.22	-0.05	---
ΙΝΚΑΤ	ΙΝΤΡΑΚΑΤ (ΚΟ)	30,477,156	0.3	38.10	0.08	K		1.25	1.18	6.38	-0.73	-0.90	---
ΚΛΜ	ΚΛΟΥΚΙΝΑΣ - ΛΑΠΠΑΣ (ΚΟ)	40,219,218	0.3	28.31	0.06	K		0.704	0.692	1.73	0.01	0.00	---
ΠΡΔ	ΠΡΟΔΕΥΤΙΚΗ (ΚΟ)	24,319,250	0.3	2.92	0.01	E		0.120	0.160	-25.00	-0.02	-0.01	---
<b>Υλικά Συσκευασίας</b>													
<b>5 Τίτλοι-Stocks, ΣΥΝΟΛΟ ΚΛΑΔΟΥ :</b>		<b>40,292,972</b>		<b>214.43</b>	<b>0.42</b>								
ΒΙΣ	ΒΙΣ (ΚΟ)	4,968,600	2.88	4.47	0.01	K		0.900	0.920	-2.17	0.00	0.00	2017
ΚΑΡΤΖ	ΚΑΡΑΤΖΗ (ΚΟ)	14,679,792	1.68	103.49	0.20	K		7.05	7.20	-2.08	1.64	1.13	---
ΠΑΙΡ	ΠΑΪΡΗΣ ΠΛΑΣΤΙΚΩΝ (ΚΟ)	4,971,466	1.46	0.99	0.00	K		0.200	0.198	1.01	-0.38	-0.26	---
ΠΠΑΚ	ΡΑΡΕΡΡΑΚΚ (ΚΟ)	3,953,090	0.3	12.89	0.03	K		3.26	3.24	0.62	0.00	0.00	2017
ΦΛΕΞΟ	ΦΛΕΧΟΡΑΚΚ (ΚΟ)	11,720,024	0.54	92.59	0.18	K		7.90	7.30	8.22	0.89	0.63	---
<b>Διαφοροποιημένες Βιομηχανίες</b>													
<b>3 Τίτλοι-Stocks, ΣΥΝΟΛΟ ΚΛΑΔΟΥ :</b>		<b>592,243,603</b>		<b>2,355.52</b>	<b>4.66</b>								
CENER	CENERGY HOLDINGS (ΚΑ)	190,162,681	---	249.49	0.49	K		1.31	1.22	7.36	-0.06	-0.03	---
ΒΙΟ	ΒΙΟΗΑΛΚΟ SA/NV (ΚΑ)	259,189,761	---	795.71	1.57	K		3.07	2.68	14.77	0.22	0.32	---
ΜΥΤΙΛ	ΜΥΤΙΛΗΝΑΙΟΣ (ΚΟ)	142,891,161	0.97	1,310.31	2.59	K		9.17	8.22	11.56	1.27	1.10	---

P/E	Προσφών before tax	Μερίσματα / Dividend / Interim 2015	Μερίσματα / Dividend / Interim 2016	Μερίσματα / Dividend / Interim Μεταγενέστερη Dividend Yield (%) <sup>(1)</sup>	Διακρινόμενες Τιμών Φεβρουαρίου Monthly Price in February		Διακρινόμενες Τιμών από 1/1/2019 Price Range since 1.1.2019		Αξία Συμβαλλόντων Value of Transactions <sup>(2)</sup>	Όγκος Συμβαλλόντων Transactions Volume <sup>(3)</sup>	Αριθμός Πράξεων Number of Trades	Μηνιαία Ευρωπαϊκή Μεταβλητότητα Monthly Marketability (%)	Securities <sup>(4)</sup>
					Κατώτερη Low	Ανώτερη High	Κατώτερη Low	Ανώτερη High					
<i>Water</i>													
									2,443,907.82	452,915	2,093	0.32	: TOTAL OF SECTOR
---	---	0.22	---	4.96	4.28	4.55	4.14	4.55	145,157.84	32,722	309	0.09	THESSALONIKA WATER & SEWERAGE
---	---	0.20	---	3.57	5.30	5.65	4.83	5.65	2,298,749.98	420,193	1,784	0.39	EYDAP S.A. (CR)
									156,941.40	109,920	526	0.41	: TOTAL OF SECTOR
---	---	0.04	---	2.89	1.33	1.56	1.20	1.56	156,941.40	109,920	526	0.41	ELTON SA (CR)
<i>Specialty Chemicals</i>													
									955,564.35	366,649	1,490	0.31	: TOTAL OF SECTOR
---	---	---	---	---	2.64	2.82	2.64	2.82	4,168.60	1,527	14	0.01	DAIOS PLASTICS SA (CR)
---	---	---	---	---	1.40	1.40	1.40	1.40	20,078.80	14,342	15	0.37	DRUCKFARBEN HELLAS (CR)
---	---	0.05	---	2.08	2.06	2.29	1.79	2.29	643,447.13	291,849	1,171	0.67	THRACE PLASTICS SA (CR)
---	---	0.15	---	1.38	10.20	11.60	10.00	11.60	280,442.90	26,259	234	0.10	CRETE PLASTICS SA (CR)
---	---	---	---	---	0.21	0.23	0.21	0.24	7,426.92	32,672	56	0.11	SPIROY AGRICULTURE SA (CR)
<i>Aluminum</i>													
									47,084.37	152,957	449	0.69	: TOTAL OF SECTOR
---	---	---	---	---	0.29	0.34	0.18	0.34	47,084.37	152,957	449	0.69	ALUMIL (CR)
<i>Nonferrous Metals</i>													
									1,961,086.77	1,341,824	2,636	0.36	: TOTAL OF SECTOR
---	---	---	---	---	1.37	1.53	1.19	1.53	1,961,086.77	1,341,824	2,636	0.36	ELVALHALCOR (CB)
<i>Steel</i>													
									234,143.79	319,762	789	0.41	: TOTAL OF SECTOR
---	---	---	---	---	1.20	1.36	1.13	1.36	172,591.91	134,829	541	0.73	ELASTRON (CR)
---	---	0.01	---	1.26	0.35	0.47	0.29	0.47	35,928.52	85,856	81	0.40	KORDELLOS BROS SA (CR)
---	---	---	---	---	0.10	0.12	0.10	0.15	1,462.59	13,224	18	0.16	N. LEVEDERIS SA (CB)
---	---	0.04	---	19.10	0.22	0.26	0.18	0.26	13,178.88	57,062	48	2.64	N. LEVEDERIS SA (PB)
---	---	---	---	---	0.10	0.13	0.10	0.15	1,749.84	14,615	34	0.09	BITROS HOLDING SA (CR)
---	---	---	---	---	0.21	0.26	0.20	0.36	1,613.49	6,643	25	0.07	SIDMA SA (CR)
---	---	---	---	---	0.93	1.12	0.93	1.75	7,618.56	7,533	42	0.49	GIRAKIAN PROFIL SA (CB)
<i>General Mining</i>													
									43,740.00	873	110	0.19	: TOTAL OF SECTOR
---	---	0.73	---	---	48.00	55.00	44.00	58.00	43,740.00	873	110	0.19	MERMEREN KOMB. A.D. PR. (GDR)
<i>Building Materials &amp; Fixtures</i>													
									16,555,814.39	1,307,827	7,878	0.67	: TOTAL OF SECTOR
---	---	---	---	---	0.22	0.29	0.22	0.30	670.99	2,472	41	0.02	AKRITAS SA (CR)
---	---	---	---	---	0.30	0.35	0.28	0.38	9,732.02	30,972	143	0.99	UNIBIOS (CR)
---	---	0.22	---	4.47	4.50	5.32	4.20	5.32	2,534,749.24	526,171	1,151	1.84	IKTINOS HELLAS SA (CR)
---	---	---	---	---	0.18	0.25	0.17	0.25	3,979.92	17,775	31	0.18	MATHIOS REFRACTORY SA (CR)
---	---	---	---	---	0.49	0.49	0.44	0.49	0.00	0	0	0.00	VARVERIS - MODA BAGNO SA (CR)
---	---	---	---	---	0.07	0.07	0.07	0.08	541.03	7,455	5	0.02	INTERWOOD-XYLEMPORIA (CR)
---	---	---	---	---	0.07	0.07	0.07	0.07	303.62	4,183	4	0.16	INTERWOOD-XYLEMPORIA (PR)
---	---	0.05	---	0.27	19.04	19.90	19.04	20.65	13,862,140.42	710,812	6,400	0.92	TITAN CEMENT (CR)
---	---	0.05	---	0.30	17.50	18.55	17.50	19.90	143,697.15	7,987	103	0.11	TITAN CEMENT CO. (PR)
<i>Heavy Construction</i>													
									20,734,489.82	11,930,670	22,242	2.25	: TOTAL OF SECTOR
---	---	---	---	---	0.29	0.38	0.29	0.40	424,143.48	1,400,966	1,815	1.80	J & P - AVAX SA (CR)
---	---	---	---	---	0.03	0.05	0.03	0.05	3,182.79	74,741	120	0.22	AEGEK (CR)
---	---	---	---	---	0.05	0.08	0.05	0.09	4,079.09	68,421	45	0.39	BIOTER SA (CR)
---	---	---	---	---	4.32	5.23	4.08	5.23	7,367,740.70	1,494,752	4,920	1.45	GEK TERNA (CR)
---	---	---	---	---	0.06	0.08	0.05	0.08	244.14	3,455	11	0.02	DOMIKI KRITIS SA (CR)
---	---	---	---	---	1.27	1.41	1.18	1.41	600,133.90	454,484	1,274	4.04	EKTER SA (CR)
---	---	---	---	---	1.37	1.67	1.18	1.67	11,726,057.84	7,795,286	12,351	4.40	ELLAKTOR (CR)
---	---	---	---	---	1.12	1.28	0.92	1.28	466,919.36	388,085	954	1.27	INTRACOM CONSTR. (CR)
---	---	---	---	---	0.66	0.74	0.52	0.74	134,115.13	190,129	647	0.47	KLOUKINAS - LAPPAS SA (CR)
---	---	---	---	---	0.09	0.17	0.09	0.17	7,873.39	60,351	105	0.25	PROODEFTIKH SA (CR)
<i>Containers &amp; Packaging</i>													
									333,414.77	127,090	340	0.32	: TOTAL OF SECTOR
---	---	---	---	---	0.89	0.92	0.83	0.92	62,751.60	69,647	75	1.40	VIS SA (CR)
---	---	---	---	---	6.70	7.50	6.00	7.50	182,838.65	25,919	137	0.18	KARATZIS SA (CR)
---	---	---	---	---	0.18	0.22	0.17	0.22	3,929.52	19,690	36	0.40	PAIRIS SA (CR)
---	---	0.16	---	4.91	3.00	3.34	2.80	3.60	5,536.90	1,729	33	0.04	PAPERPACK (CR)
---	---	---	---	---	7.30	7.95	6.70	7.95	78,358.10	10,105	59	0.09	FLEXOPACK SA (CR)
<i>Diversified Industrials</i>													
									51,680,945.11	9,458,529	26,203	1.60	: TOTAL OF SECTOR
---	---	---	---	---	1.21	1.33	1.18	1.33	2,386,271.61	1,854,237	3,393	0.98	CENERGY HOLDINGS (CB)
---	---	---	---	---	2.63	3.14	2.45	3.14	8,931,999.60	3,024,746	6,249	1.17	VIOHALCO SA/NV (CB)
---	---	0.32	---	3.49	8.24	9.19	7.19	9.19	40,362,673.90	4,579,546	16,561	3.20	MYTILINEOS HOLDINGS (CR)



Σύμβολο ΟΑΣΗΣ OASHS Code	Χρησίγραφο (1)	Αριθμός Εισηγμένων Χρεογράφων Number of Listed Securities (2)	Όνομαστική Αξία	Χρημ/κή Αξία (εκστ. Ευρώ) Market Capitalisation (Million Euro) (3,4)	% στη Συνολική Χρημ/κή Αξία % in Total Market Capitalisation	Κατηγορία - Category (5)	No Σημείωσης - Note Nr	Τιμή Κλεισίματος Closing Price	Τιμή Κλεισίματος πρ. μήνα Previous Month Closing	% Μεταβολή Μηνός Monthly Price Change	Κέρδη ανά Μετοχή Profits per Share		Έτος χρήσης Fiscal year
											πρ. φόρων Before tax	μετά φόρων after tax	
<b>Ηλεκτρικά Μέρη &amp; Εξοπλισμός</b>													
1 Τίτλοι-Stocks, ΣΥΝΟΛΟ ΚΛΑΔΟΥ :		22,996,875		36.8	0.07								
ΑΛΚΑΤ	NEXANS ΕΛΛΑΣ (ΚΟ)	22,996,875	1.25	36.80	0.07	K	1.60	1.60	0.00	0.00	0.00	0.00	2017
<b>Εμπορικά Οχήματα και Φορτηγά</b>													
2 Τίτλοι-Stocks, ΣΥΝΟΛΟ ΚΛΑΔΟΥ :		44,585,245		87.28	0.17								
ΕΛΤΚ	ΕΛΤΡΑΚ (ΚΟ)	14,050,971	0.34	34.00	0.07	K	2.42	2.30	5.22	0.40	0.35	---	
ΝΕΩΡΣ	ΝΕΩΡΙΟΝ (ΚΟ)	23,463,874	0.8	2.93	0.01	A	0.125	0.125	0.00	0.00	0.00	---	
ΠΕΤΡΟ	ΠΕΤΡΟΠΟΥΛΟΣ ΠΕΤΡΟΣ (ΚΟ)	7,070,400	0.93	50.34	0.10	K	7.12	6.86	3.79	0.45	0.33	---	
<b>Μηχανήματα Βιομηχανικού Εξοπλισμού</b>													
2 Τίτλοι-Stocks, ΣΥΝΟΛΟ ΚΛΑΔΟΥ :		365,937,751		60.1	0.12								
ΜΕΒΑ	ΜΕΒΑCO (ΚΟ)	10,500,000	0.95	10.34	0.02	K	0.985	0.965	2.07	0.00	0.00	0.00	2017
ΦΡΙΓΟ	FRIGOGLOSS (ΚΟ)	355,437,751	0.36	49.76	0.10	E	0.140	0.144	-2.78	0.96	0.29	---	
<b>Υπηρεσίες Μεταφορών</b>													
2 Τίτλοι-Stocks, ΣΥΝΟΛΟ ΚΛΑΔΟΥ :		35,080,000		665.48	1.32								
ΟΛΘ	ΟΛΘ (ΚΟ)	10,080,000	3	249.98	0.49	K	24.80	24.00	3.33	0.00	0.00	0.00	2017
ΟΛΠ	ΟΛΠ (ΚΟ)	25,000,000	2	415.50	0.82	K	16.62	14.70	13.06	0.00	0.00	0.00	2018
<b>Υποστηρικτικές Υπηρεσίες προς Επιχειρήσεις</b>													
4 Τίτλοι-Stocks, ΣΥΝΟΛΟ ΚΛΑΔΟΥ :		67,892,234		33.55	0.07								
ΕΣΥΜΒ	ΕΥΡΟΣΥΜΒΟΥΛΟΙ (ΚΟ)	11,125,110	0.3	1.56	0.00	E	0.140	0.198	-29.29	-0.11	-0.12	---	
ΛΥΚ	INFORM ΛΥΚΟΣ Π. (ΚΟ)	20,578,374	0.62	16.79	0.03	K	0.816	0.790	3.29	-0.01	-0.02	---	
ΝΙΟΥΣ	ΕΙΔΗΣΕΟΦΩΝΙΚΗ ΕΛΛΑΣ (ΚΟ)	27,848,000	0.3	11.03	0.02	K	0.396	0.352	12.50	0.01	0.01	---	
ΧΑΙΔΕ	ΧΑΙΔΕΜΕΝΟΣ (ΚΟ)	8,340,750	1.16	4.17	0.01	K	0.500	0.525	-4.76	0.00	0.00	0.00	2017
<b>Προμηθευτές Βιομηχανίας</b>													
3 Τίτλοι-Stocks, ΣΥΝΟΛΟ ΚΛΑΔΟΥ :		36,252,311		33.29	0.07								
ΒΟΣΥΣ	ΒΟΓΙΑΤΖΟΓΛΟΥ SYSTEMS (ΚΟ)	6,325,000	0.6	13.28	0.03	K	2.10	2.00	5.00	0.23	0.23	---	
ΓΕΒΚΑ	ΓΕΝΙΚΗ ΕΜΠΟΡΙΟΥ (ΚΟ)	24,060,000	0.3	16.84	0.03	K	0.700	0.645	8.53	0.04	0.03	---	
ΔΙΟΝ	ΔΙΟΝIC (ΚΟ)	5,867,311	0.3	3.17	0.01	E	0.540	0.670	-19.40	-1.00	-0.70	---	
<b>Απόσταξη &amp; Οινόπαραγωγή</b>													
1 Τίτλοι-Stocks, ΣΥΝΟΛΟ ΚΛΑΔΟΥ :		44,737,112		16.24	0.03								
ΚΤΗΛΑ	ΚΤΗΜΑ Κ. ΛΑΖΑΡΙΔΗ (ΚΟ)	18,017,472	0.36	15.50	0.03	K	0.860	0.920	-6.52	0.02	0.02	---	
ΜΠΟΚΑ	ΜΠΟΥΤΑΡΗΣ Ι. & ΥΙΟΣ (ΚΑ)	25,179,640	0.6	0.74	0.00	A	0.026	0.026	0.00	-0.01	0.00	---	
ΜΠΟΠ	ΜΠΟΥΤΑΡΗΣ Ι. & ΥΙΟΣ (ΠΑ)	1,540,000	0.6			A	0.057	0.057	0.00	-0.01	0.00	---	
<b>Αναψυκτικά</b>													
1 Τίτλοι-Stocks, ΣΥΝΟΛΟ ΚΛΑΔΟΥ :		371,827,229		10,983.78	21.72								
ΕΕΕ	COCA-COLA HBC AG (ΚΟ)	371,827,229	5.7CHF	10,983.78	21.72	K	29.54	29.19	1.20	1.54	1.16	---	
<b>Γεωργία &amp; Αλιεία</b>													
3 Τίτλοι-Stocks, ΣΥΝΟΛΟ ΚΛΑΔΟΥ :		546,639,192		65.	0.13								
ΚΡΕΚΑ	ΚΡΕΚΑ (ΚΟ)	7,125,216	0.65	0.24	0.00	E	0.034	0.034	0.00	0.00	0.00	0.00	2017
ΝΗΡ	ΝΗΡΕΥΣ (ΚΟ)	294,016,812	0.3	49.69	0.10	K	0.169	0.158	6.96	0.08	0.08	---	
ΣΕΛΟ	ΣΕΛΟΝΤΑ (ΚΟ)	245,497,164	0.3	15.07	0.03	K	0.061	0.044	38.64	-0.03	-0.02	---	
<b>Τρόφιμα</b>													
11 Τίτλοι-Stocks, ΣΥΝΟΛΟ ΚΛΑΔΟΥ :		296,133,659		347.56	0.69								
ΕΒΡΟΦ	ΕΒΡΟΦΑΡΜΑ (ΚΟ)	13,673,200	0.88	10.73	0.02	K	0.785	0.740	6.08	0.08	0.04	---	
ΕΛΓΕΚ	ΕΛΓΕΚΑ (ΚΟ)	31,734,530	1.6	6.00	0.01	K	0.189	0.139	35.97	0.09	0.08	---	
ΚΑΝΑΚ	ΚΑΝΑΚΗΣ Σ. (ΚΟ)	7,500,000	0.33	30.15	0.06	K	4.02	3.90	3.08	0.00	0.00	0.00	2017
ΚΕΠΕΝ	ΚΕΠΕΝΟΥ ΜΥΛΟΙ (ΚΟ)	6,700,000	0.8	10.05	0.02	K	1.50	1.34	11.94	0.00	0.00	0.00	2017
ΚΜΟΛ	ΚΑΡΑΜΟΛΕΓΚΟΣ (ΚΟ)	9,742,920	0.4	13.45	0.03	K	1.38	1.38	0.00	-0.29	-0.25	---	
ΚΡΕΤΑ	ΚΡΕΤΑ ΦΑΡΜ (ΚΟ)	31,543,600	0.42	23.97	0.05	K	0.760	0.966	-21.33	0.00	0.01	---	
ΚΡΙ	ΚΡΙ - ΚΡΙ (ΚΟ)	33,065,136	0.38	148.79	0.29	K	4.50	4.35	3.45	0.00	0.00	0.00	2017
ΛΟΥΛΗ	ΛΟΥΛΗ ΜΥΛΟΙ (ΚΟ)	17,120,280	0.94	41.09	0.08	K	2.40	2.40	0.00	0.26	0.16	---	
ΝΙΚΑΣ	ΝΙΚΑΣ (ΚΟ)	119,596,817	0.3	41.86	0.08	E	0.350	0.350	0.00	0.31	0.39	---	
ΠΕΡΣ	ΠΕΡΣΕΥΣ (ΚΟ)	17,240,776	0.37	18.10	0.04	K	1.05	1.00	5.00	0.00	0.00	0.00	2018
ΣΑΡΑΝ	ΣΑΡΑΝΤΟΠΟΥΛΟΣ ΚΥΛ/ΜΥΛΟΙ (ΚΟ)	4,181,450	0.5	2.80	0.01	K	0.670	0.650	3.08	-0.03	-0.04	---	
ΧΚΡΑΝ	ΧΑΤΖΗΚΡΑΝΙΩΤΗ Ε. ΥΙΟΙ (ΚΟ)	4,034,950	0.68	0.56	0.00	A	0.140	0.140	0.00	0.00	0.00	---	
<b>Διαρκή Καταναλωτικά Αγαθά</b>													
4 Τίτλοι-Stocks, ΣΥΝΟΛΟ ΚΛΑΔΟΥ :		194,925,534		270.09	0.53								
ΓΕΔ	Γ.Ε. ΔΗΜΗΤΡΙΟΥ (ΚΟ)	77,126,446	0.34	1.54	0.00	E	0.020	0.018	11.11	-0.04	-0.04	---	
ΕΦΤΖΙ	F.G. EUROPE (ΚΟ)	52,800,154	0.3	19.85	0.04	K	0.376	0.378	-0.53	0.00	0.00	---	
ΥΑΛΚΟ	ΥΑΛΚΟ - ΚΩΝΣΤΑΝΤΙΝΟΥ (ΚΑ)	13,191,620	0.62	2.35	0.00	E	0.178	0.178	0.00	-1.33	-1.10	---	
ΦΡΛΚ	FOURLIS ΣΥΜΜΕΤΟΧΩΝ (ΚΟ)	51,807,314	0.91	246.34	0.49	K	4.76	4.37	8.81	0.28	0.20	---	
<b>Έπιπλα</b>													
4 Τίτλοι-Stocks, ΣΥΝΟΛΟ ΚΛΑΔΟΥ :		128,770,271		24.79	0.05								
ΒΑΡΓ	ΒΑΡΑΓΚΗΣ (ΚΟ)	4,737,503	0.32	0.23	0.00	E	0.048	0.048	0.00	-0.29	-0.35	---	
ΒΙΟΚΑ	ΒΙΟΚΑΡΠΕΤ (ΚΟ)	23,986,500	1.05	12.95	0.03	K	0.540	0.510	5.88	-0.04	-0.04	---	
ΔΡΟΜΕ	ΔΡΟΜΕΑΣ (ΚΟ)	34,720,000	0.31	9.65	0.02	K	0.278	0.260	6.92	-0.02	-0.03	---	
ΣΑΤΟΚ	ΣΑΤΟ ΑΕ (ΚΟ)	65,326,268	0.53	1.96	0.00	E	0.030	0.030	0.00	-0.06	-0.06	---	

P/E	Προφύων before tax	Μετα after tax	Μέρισμα / Προμήσοια 2015 Dividend / Interim	Μέρισμα / Προμήσοια 2016 Dividend / Interim	Μεταβατική Dividend Yield (%) (1)	Διακιμάνσεις Τιμών Φεβρουαρίου Monthly Price in February		Διακιμάνσεις Τιμών από 1/1/2019 Price Range since 1.1.2019		Αξία Συμβαλλόντων Value of Transactions (€) <sup>(2)</sup>	Όγκος Συναλλαγών Transactions Volume (3)	Αριθμός Πράξεων Number of Trades	Μηνιαία Ευρωπαϊκή Μεταβλητότητα Monthly Volatility (%)	Securities (4)	
						Κατώτερη Low	Ανώτερη High	Κατώτερη Low	Ανώτερη High						
<b>Electrical Components &amp; Equipment</b>															
										18,884.80		11,803	19	0.05	: TOTAL OF SECTOR
						1.60	1.60	1.52	1.69	18,884.80	11,803	19	0.05	NEXANS HELLAS SA (CR)	
<b>Commercial Vehicles &amp; Trucks</b>															
										285,214.76		90,248	352	0.20	: TOTAL OF SECTOR
						2.16	2.74	2.12	2.74	164,456.78	72,887	140	0.52	ELTRAK SA (CR)	
						0.13	0.13	0.13	0.13	0.00	0	0	0.00	NEORION SA (CR)	
						6.80	7.12	6.46	7.12	120,757.98	17,361	212	0.25	PETROPOULOS PETROS (CR)	
<b>Industrial Machinery</b>															
										265,499.52		1,693,723	512	0.46	: TOTAL OF SECTOR
						0.94	1.03	0.91	1.03	39,097.24	40,378	103	0.38	MEVACO SA (CR)	
						0.13	0.15	0.10	0.15	226,402.28	1,653,345	409	0.47	FRIGOGLOSS SA (CR)	
<b>Transportation Services</b>															
										4,401,548.16		261,041	4,187	0.74	: TOTAL OF SECTOR
			0.45		1.81	23.90	25.00	23.90	25.50	738,721.90	30,235	758	0.30	TPA SA (CR)	
			0.17		1.03	14.60	16.62	14.42	16.62	3,662,826.26	230,806	3,429	0.92	P.P.A. S.A. (CR)	
<b>Business Support Services</b>															
										100,004.11		289,295	411	0.43	: TOTAL OF SECTOR
						0.11	0.20	0.11	0.20	17,449.31	137,120	75	1.23	EUROCONSULTANTS S.A. (CR)	
			0.10		12.25	0.79	0.88	0.74	0.88	31,957.08	39,112	169	0.19	INFORM P. LYKOS SA (CR)	
					0.85	0.33	0.42	0.33	0.42	16,667.01	43,537	84	0.16	NEWSPHONE HELLAS SA (CR)	
						0.47	0.55	0.44	0.58	33,930.71	69,526	83	0.83	HAIDEMENOS SA (CR)	
<b>Industrial Suppliers</b>															
										55,554.94		60,479	135	0.17	: TOTAL OF SECTOR
			0.15		7.14	2.00	2.30	1.86	2.32	22,502.52	10,811	35	0.17	VOGIATZOGLU SYSTEMS S.A. (CR)	
			0.01		1.43	0.62	0.74	0.59	0.74	32,222.98	48,112	95	0.20	GEN. COMMERCIAL & IND.SA (CR)	
						0.43	0.67	0.43	0.67	829.44	1,556	5	0.03	DIONIC (CR)	
<b>Distillers &amp; Vintners</b>															
										8,328.10		9,179	36	0.02	: TOTAL OF SECTOR
						0.82	1.00	0.75	1.00	8,328.10	9,179	36	0.05	KTIMA KOSTAS LAZARIDIS SA (CR)	
						0.03	0.03	0.03	0.03	0.00	0	0	0.00	J.BOUTARIS & SON HOLD. SA (CB)	
						0.06	0.06	0.06	0.06	0.00	0	0	0.00	J.BOUTARIS & SON HOLD. (PB)	
<b>Soft Drinks</b>															
										21,753,133.28		735,922	3,630	0.20	: TOTAL OF SECTOR
			0.54		1.83	28.46	30.79	26.81	30.79	21,753,133.28	735,922	3,630	0.20	CC HBC AG (CR)	
<b>Farming Fishing &amp; Plantations</b>															
										551,658.59		8,614,723	3,323	1.58	: TOTAL OF SECTOR
						0.03	0.04	0.03	0.04	129.91	3,442	11	0.05	KRE.KA SA (CR)	
						0.16	0.18	0.15	0.18	81,597.36	476,820	406	0.16	NIREFS SA (CR)	
						0.04	0.07	0.03	0.07	469,931.32	8,134,461	2,906	3.31	SELONDA AQUACULTURE SA (CR)	
<b>Food Products</b>															
										1,155,625.76		901,007	2,029	0.30	: TOTAL OF SECTOR
						0.72	0.84	0.61	0.84	49,984.61	63,806	296	0.47	EVROFARMA SA (CR)	
						0.11	0.20	0.11	0.20	10,500.11	67,555	111	0.21	ELGEKA SA (CR)	
						3.88	4.30	3.80	4.30	24,895.50	6,075	108	0.08	S.KANAKIS SA (CR)	
			0.03		1.87	1.34	1.50	1.26	1.50	1,936.00	1,350	9	0.02	MILLS KEPENOS (CR)	
						1.38	1.38	1.38	1.70	44.16	32	2	0.00	KARAMOLEGOS SA (CR)	
						0.74	1.00	0.60	1.22	520,342.59	579,516	682	1.84	KRETA FARM SA (CR)	
			0.12		2.56	4.32	4.54	4.25	4.55	423,215.88	95,377	503	0.29	KRI-KRI S.A. (CR)	
						2.32	2.46	2.10	2.46	67,316.44	28,095	128	0.16	LOULIS MILLS SA (CR)	
						0.34	0.35	0.34	0.35	725.16	2,074	6	0.00	NIKAS SA (CR)	
						0.95	1.06	0.92	1.06	56,186.97	56,401	179	0.33	PERSEUS SA (CR)	
						0.61	0.67	0.57	0.67	478.34	726	5	0.02	FLOUR MILLS SARANTOPOULOS SA	
						0.14	0.14	0.14	0.14	0.00	0	0	0.00	CHATZIKRANIOTIS & SONS SA (CR)	
<b>Durable Household Products</b>															
										5,633,924.16		1,300,104	4,720	0.67	: TOTAL OF SECTOR
						0.02	0.03	0.01	0.03	1,861.34	80,220	52	0.10	G.E. DIMITRIOU (CR)	
						0.34	0.38	0.34	0.39	1,702.79	4,611	17	0.01	F.G. EUROPE S.A. (CR)	
						0.18	0.18	0.14	0.18	0.00	0	0	0.00	YALCO - CONSTANTINOY SA (CB)	
						4.34	4.77	3.78	4.77	5,630,360.03	1,215,273	4,651	2.35	FOURLIS (CR)	
<b>Furnishings</b>															
										73,431.31		222,248	390	0.17	: TOTAL OF SECTOR
						0.04	0.06	0.04	0.06	35.83	715	12	0.02	VARANGIS AVEPE S.A. (CR)	
						0.48	0.69	0.48	0.69	27,780.35	49,014	54	0.20	BIOKARPET S.A.(CR)	
						0.24	0.30	0.20	0.30	45,539.68	169,630	311	0.49	DROMEAS SA (CR)	
						0.02	0.03	0.02	0.04	75.45	2,889	13	0.00	SATO SA (CR)	

Σύμβολο ΟΑΣΗΣ OASHS Code	Χρεόγραφο (1)	Αριθμός Εισηγμένων Χρεογράφων Number of Listed Securities (2)	Όνομαστική Αξία	Χρημ/κή Αξία (εκστ. Ευρώ) Market Capitalisation (Million Euro) (**)	% στη Συνολική Χρημ/κή Αξία% in Total Market Capitalisation	Κατηγορία - Category (S)	No Σημείωσης - Note Nr	Τιμή Κλεισίματος Closing Price	Τιμή Κλεισίματος πρ. μήνα Previous Month Closing	% Μεταβολή Μηνός Monthly Price Change	Κέρδη ανά Μετοχή Profits per Share		Έτος χρήσης Fiscal year
											πρ φόρων Before tax	μετά φόρων after tax	
<b>Κατασκευή Κατοικιών</b>													
<b>1 Τίτλοι-Stocks, ΣΥΝΟΛΟ ΚΛΑΔΟΥ :</b>		<b>40,693,350</b>		<b>81.79</b>	<b>0.16</b>								
	ΟΛΥΜΠ ΤΕΧΝΙΚΗ ΟΛΥΜΠΙΑΚΗ (ΚΟ)	40,693,350	5	81.79	0.16	K		2.01	2.20	-8.64	-0.44	-0.40	---
<b>Παιχνίδια</b>													
<b>1 Τίτλοι-Stocks, ΣΥΝΟΛΟ ΚΛΑΔΟΥ :</b>		<b>136,059,759</b>		<b>1,945.65</b>	<b>3.85</b>								
	ΜΠΕΛΑ JUMBO (ΚΟ)	136,059,759	0.88	1,945.65	3.85	K		14.30	14.28	0.14	1.27	0.96	---
<b>Ρουχισμός &amp; Αξεσουάρ</b>													
<b>11 Τίτλοι-Stocks, ΣΥΝΟΛΟ ΚΛΑΔΟΥ :</b>		<b>127,713,503</b>		<b>46.56</b>	<b>0.09</b>								
	ΑΑΑΚ ΤΡΙΑ ΑΛΦΑ (ΚΟ)	766,000	1	2.31	0.00	E		2.80	2.80	0.00	0.00	0.00	2017
	ΑΑΑΠ ΤΡΙΑ ΑΛΦΑ (ΠΟ)	245,000	1			E		0.665	0.665	0.00	0.00	0.00	2017
	ΒΑΡΝΗ ΒΑΡΒΑΡΕΣΟΣ (ΚΑ)	1,638,344	0.3	0.71	0.00	E		0.436	0.436	0.00	0.00	0.00	2017
	ΔΟΥΡΟ ΔΟΥΡΟΣ (ΚΟ)	3,961,300	1.28	0.93	0.00	E		0.236	0.236	0.00	0.00	0.00	2017
	ΕΛΒΕ ΕΛΒΕ Α.Β.Ε.Ε. (ΚΟ)	3,307,500	0.46	12.70	0.03	K		3.84	4.00	-4.00	0.49	0.18	---
	ΕΠΙΑΚ ΕΠΙΛΕΚΤΟΣ (ΚΟ)	51,754,364	0.3	6.62	0.01	E		0.128	0.140	-8.57	-0.10	-0.11	---
	ΛΑΝΑΚ ΛΑΝΑΚΑΜ (ΚΟ)	5,939,268	0.62	2.74	0.01	K		0.462	0.462	0.00	0.00	0.00	2017
	ΜΙΝ ΜΙΝΕΡΒΑ (ΚΑ)	6,200,000	0.5	1.05	0.00	K		0.170	0.176	-3.41	-0.05	-0.05	---
	ΜΟΥΖΚ ΜΟΥΖΑΚΗΣ (ΚΑ)	32,188,050	1.04	11.78	0.02	K		0.366	0.310	18.06	-0.01	-0.01	---
	ΝΑΥΠ ΚΛΩΣ/ΓΙΑ ΝΑΥΠΑΚΤΟΥ (ΚΑ)	11,510,102	0.89	5.81	0.01	K		0.505	0.610	-17.21	0.09	0.07	---
	ΦΙΕΡ ΦΙΕΡΑΤΕΣ (ΚΟ)	10,203,575	0.73	1.89	0.00	K		0.185	0.169	9.47	0.00	0.00	2017
<b>Είδη Προσωπικής Φροντίδας</b>													
<b>2 Τίτλοι-Stocks, ΣΥΝΟΛΟ ΚΛΑΔΟΥ :</b>		<b>94,995,894</b>		<b>541.14</b>	<b>1.07</b>								
	ΠΑΠ ΠΑΠΟΥΤΣΑΝΗΣ (ΚΟ)	25,118,410	0.61	29.64	0.06	K		1.18	1.14	3.51	0.00	0.00	2017
	ΣΑΡ ΣΑΡΑΝΤΗΣ ΓΡ. (ΚΟ)	69,877,484	0.78	511.50	1.01	K		7.32	7.40	-1.08	1.00	0.83	---
<b>Καπνός</b>													
<b>1 Τίτλοι-Stocks, ΣΥΝΟΛΟ ΚΛΑΔΟΥ :</b>		<b>2,760,000</b>		<b>701.04</b>	<b>1.39</b>								
	ΚΑΡΕΛ ΚΑΡΕΛΙΑ (ΚΑ)	2,760,000	11.83	701.04	1.39	K		254.00	250.00	1.60	26.00	19.83	---
<b>Ιατρικές Υπηρεσίες</b>													
<b>3 Τίτλοι-Stocks, ΣΥΝΟΛΟ ΚΛΑΔΟΥ :</b>		<b>556,701,385</b>		<b>580.21</b>	<b>1.15</b>								
	ΑΧΟΝ ΑΧΟΝ ΣΥΜΜΕΤΟΧΩΝ (ΚΟ)	20,255,805	0.3	1.17	0.00	A		0.058	0.058	0.00	0.00	0.00	---
	ΕΥΡΟΜ ΕΥΡΟΜΕΔΙΣΑ (ΚΟ)	21,820,410	0.8	9.78	0.02	A		0.448	0.448	0.00	0.00	0.00	---
	ΙΑΣΩ ΙΑΣΩ (ΚΟ)	122,156,754	0.44	153.92	0.30	K		1.26	1.34	-5.97	0.07	0.12	---
	ΙΑΤΡ ΙΑΤΡΙΚΟ ΑΘΗΝΩΝ (ΚΟ)	86,735,980	0.31	124.90	0.25	K		1.44	1.06	35.85	0.07	0.03	---
	ΥΓΕΙΑ ΥΓΕΙΑ (ΚΟ)	305,732,436	0.41	290.45	0.57	K		0.950	0.950	0.00	0.03	-0.01	---
<b>Ιατρικός Εξοπλισμός</b>													
<b>1 Τίτλοι-Stocks, ΣΥΝΟΛΟ ΚΛΑΔΟΥ :</b>		<b>4,419,616</b>		<b>5.61</b>	<b>0.01</b>								
	ΜΕΝΤΙ ΜΕΔΙΣΟΝ ΕΛΛΑΣ (ΚΟ)	4,419,616	1.58	5.61	0.01	E		1.27	1.27	0.00	0.52	0.40	---
<b>Φαρμακευτικά Προϊόντα</b>													
<b>1 Τίτλοι-Stocks, ΣΥΝΟΛΟ ΚΛΑΔΟΥ :</b>		<b>51,081,030</b>		<b>8.68</b>	<b>0.02</b>								
	ΛΑΒΙ ΛΑΒΙΦΑΡΜ (ΚΟ)	51,081,030	1	8.68	0.02	E		0.170	0.117	45.30	0.25	0.25	---
<b>Εξειδικευμένο Λιανικό Εμπόριο</b>													
<b>5 Τίτλοι-Stocks, ΣΥΝΟΛΟ ΚΛΑΔΟΥ :</b>		<b>143,770,269</b>		<b>396.63</b>	<b>0.78</b>								
	ΑΣΚΟ Α.Σ. COMPANY (ΚΟ)	13,126,020	0.56	35.44	0.07	K		2.70	2.84	-4.93	0.32	0.23	---
	ΜΟΤΟ ΜΟΤΟΔΥΝΑΜΙΚΗ (ΚΟ)	11,700,000	0.36	9.71	0.02	K		0.830	0.880	-5.68	0.12	0.11	---
	ΝΑΚΑΣ ΝΑΚΑΣ ΜΟΥΣΙΚΗ (ΚΟ)	6,340,000	0.6	9.26	0.02	K		1.46	1.56	-6.41	0.13	0.12	2017
	ΡΕΒΟΙΛ ΡΕΒΟΪΛ (ΚΟ)	21,912,599	0.3	14.46	0.03	K		0.660	0.555	18.92	-0.13	-0.11	---
	ΣΦΑ ΣΦΑΚΙΑΝΑΚΗΣ (ΚΟ)	23,743,440	0.3	6.41	0.01	E		0.270	0.320	-15.63	-0.49	-0.69	---
	ΦΦΓΚΡΙ FOLLI-FOLLIE (ΚΟ)	66,948,210	0.3	321.35	0.64	A		4.80	4.80	0.00	3.62	3.24	---
<b>Τηλεόραση &amp; Ψυχαγωγία</b>													
<b>1 Τίτλοι-Stocks, ΣΥΝΟΛΟ ΚΛΑΔΟΥ :</b>		<b>203,641,044</b>		<b>31.76</b>	<b>0.06</b>								
	ΑΒΕ ΑΥΔΙΟVΙSUAL (ΚΟ)	102,847,472	0.3	25.71	0.05	K		0.250	0.218	14.68	-0.13	-0.09	---
	ΤΗΛΕΤ ΤΗΛΕΤΥΠΟΣ (ΚΟ)	100,793,572	0.3	6.05	0.01	A		0.060	0.060	0.00	0.00	0.00	---
<b>Εκδόσεις</b>													
<b>2 Τίτλοι-Stocks, ΣΥΝΟΛΟ ΚΛΑΔΟΥ :</b>		<b>65,719,655</b>		<b>11.3</b>	<b>0.02</b>								
	ΑΤΕΚ ΑΤΤΙΚΕΣ ΕΚΔΟΣΕΙΣ (ΚΟ)	15,300,000	0.3	6.76	0.01	K		0.442	0.448	-1.34	0.08	0.05	---
	ΛΙΒΑΝ ΛΙΒΑΝΗ ΕΚΔΟΤ. ΟΡΓ. (ΚΟ)	7,734,375	1	0.31	0.00	E		0.040	0.040	0.00	-0.37	-0.38	---
	ΝΑΥΤ ΝΑΥΤΕΜΠΟΡΙΚΗ (ΚΟ)	23,935,280	0.3	2.56	0.01	A		0.107	0.107	0.00	0.00	0.00	---
	ΠΗΓΑΣ ΠΗΓΑΣΟΣ ΕΚΔΟΤΙΚΗ Α.Ε. (ΚΟ)	18,750,000	0.3	1.67	0.00	A		0.089	0.089	0.00	0.00	0.00	---
<b>Τυχερά Παιχνίδια</b>													
<b>3 Τίτλοι-Stocks, ΣΥΝΟΛΟ ΚΛΑΔΟΥ :</b>		<b>577,085,527</b>		<b>2,969.16</b>	<b>5.87</b>								
	ΙΝΛΟΤ ΙΝΤΡΑΛΟΤ (ΚΟ)	156,961,721	0.3	83.19	0.16	K		0.530	0.463	14.47	0.06	-0.04	---
	ΟΠΑΠ ΟΠΑΠ (ΚΟ)	319,000,000	0.3	2,871.00	5.68	K		9.00	8.53	5.57	0.61	0.41	---
	ΣΕΝΤΡ ΣΕΝΤΡΙΚ ΣΥΜΜΕΤΟΧΩΝ (ΚΟ)	101,123,806	0.36	14.97	0.03	K		0.148	0.150	-1.33	-0.02	-0.13	---
<b>Ξενοδοχεία</b>													
<b>2 Τίτλοι-Stocks, ΣΥΝΟΛΟ ΚΛΑΔΟΥ :</b>		<b>29,782,750</b>		<b>424.9</b>	<b>0.84</b>								
	ΛΑΜΨΑ ΛΑΜΨΑ (ΚΟ)	21,364,000	1.12	380.28	0.75	K		17.80	17.90	-0.56	0.57	0.41	---
	ΠΡΕΣΤ ΓΕΚΕ (ΚΑ)	8,418,750	0.3	44.62	0.09	K		5.30	5.20	1.92	0.00	0.00	2017

P/E	Προφύλλον before tax	Μετα φύλλον after tax	Μέρισμα / Προμήθεια 2015 Dividend / Interim		Μέρισμα / Προμήθεια 2016 Dividend / Interim		Μεταβατική Dividend Yield (%) <sup>(1)</sup>		Διακιμάνσεις Τιμών Φεβρουαρίου Monthly Price in February		Διακιμάνσεις Τιμών από 1/1/2019 Price Range since 1.1.2019		Αξία Συμβαλλόντων Value of Transactions € <sup>(2)</sup>	Όγκος Συμβαλλόντων Transactions Volume <sup>(3)</sup>	Αριθμός Πράξεων Number of Trades	Μηνιαία Ευρωπαϊκή Μεταβλητότητα Monthly Volatility (%)	Securities <sup>(4)</sup>
			Κατώτερη Low	Ανώτερη High	Κατώτερη Low	Ανώτερη High	Κατώτερη Low	Ανώτερη High	Κατώτερη Low	Ανώτερη High							
<b>Home Construction</b>																	
<b>: TOTAL OF SECTOR</b>																	
---	---	---	---	---	---	---	1.94	2.26	1.38	2.38	404,496.63	193,412	1,150	0.48	TECHNICAL OLYMPIC SA (CR)		
<b>Toys</b>																	
<b>: TOTAL OF SECTOR</b>																	
---	---	---	0.36	0.39	2.73	14.08	15.20	12.22	15.20	38,421,946.82	2,616,519	9,707	1.92	JUMBO SA (CR)			
<b>Clothing &amp; Accessories</b>																	
<b>: TOTAL OF SECTOR</b>																	
---	---	---	---	---	---	2.80	2.80	2.50	3.18	168.00	60	2	0.01	TRIA ALFA SA (CR)			
---	---	---	---	---	---	0.54	0.67	0.54	0.80	13.38	25	2	0.01	TRIA ALFA SA (PR)			
---	---	---	---	---	---	0.35	0.44	0.35	0.44	137.90	394	13	0.02	VARVARESSOS SA (CB)			
---	---	---	---	---	---	0.19	0.24	0.19	0.24	44.40	220	6	0.01	DUROS SA (CR)			
---	---	---	---	---	---	3.72	4.10	3.14	4.10	75,241.98	19,259	77	0.58	ELVE SA (CR)			
---	---	---	---	---	---	0.10	0.14	0.10	0.16	2,748.03	22,293	57	0.04	SELECTED TEXT. IND. ASSOC (CR)			
---	---	---	---	---	---	0.46	0.47	0.29	0.47	713.47	1,543	5	0.03	LANAKAM SA (CR)			
---	---	---	---	---	---	0.15	0.19	0.15	0.19	517.42	3,034	6	0.05	MINERVA KNITWEAR SA (CB)			
---	---	---	---	---	---	0.30	0.37	0.30	0.38	147,144.86	425,988	385	1.32	EL. D. MOUZAKIS SA (CB)			
---	---	---	---	---	---	0.50	0.64	0.46	0.64	9,636.06	17,555	163	0.15	NAFPAKTOS TEXTILE IND. SA (CB)			
---	---	---	---	---	---	0.16	0.22	0.15	0.22	2,462.37	13,435	28	0.13	FIERATEX SA (CR)			
<b>Personal Products</b>																	
<b>: TOTAL OF SECTOR</b>																	
---	---	---	---	---	---	1.08	1.20	0.95	1.20	285,158.75	247,509	767	0.99	PAPOUTSANIS (CR)			
---	---	---	0.14	---	1.91	6.98	7.46	6.72	7.52	6,233,178.10	871,412	4,454	1.25	GR. SARANTIS S.A. (CR)			
<b>Tobacco</b>																	
<b>: TOTAL OF SECTOR</b>																	
---	---	---	9.20	---	3.62	246.00	260.00	240.00	260.00	143,570.00	569	55	0.02	KARELIA TOBACCO CO. SA (CB)			
<b>Health Care Providers</b>																	
<b>: TOTAL OF SECTOR</b>																	
---	---	---	---	---	---	0.06	0.06	0.06	0.06	0.00	0	0	0.00	AXON HOLDING SA (CR)			
---	---	---	---	---	---	0.45	0.45	0.45	0.45	0.00	0	0	0.00	EUROMEDICA SA (CR)			
---	---	---	---	---	---	1.26	1.37	1.18	1.40	1,807,081.22	1,377,009	1,620	1.13	IASO SA (CR)			
---	---	---	---	---	---	1.04	1.50	0.96	1.50	438,818.72	347,535	873	0.40	ATHENS MEDICAL CENTER SA (CR)			
---	---	---	---	---	---	0.95	0.96	0.95	0.96	792,792.14	834,506	233	0.27	HYGEIA SA (CR)			
<b>Medical Equipment</b>																	
<b>: TOTAL OF SECTOR</b>																	
---	---	---	---	---	---	1.23	1.44	1.20	1.44	14,075.44	10,671	61	0.24	MEDICON S.A. (CR)			
<b>Pharmaceuticals</b>																	
<b>: TOTAL OF SECTOR</b>																	
---	---	---	---	---	---	0.11	0.17	0.11	0.17	28,472.47	183,649	121	0.36	LAVIPHARM SA (CR)			
<b>Specialty Retailers</b>																	
<b>: TOTAL OF SECTOR</b>																	
---	---	---	---	---	---	2.66	2.94	2.38	2.94	180,527.90	65,311	364	0.50	AS COMPANY SA (CR)			
---	---	---	---	---	---	0.81	0.90	0.70	0.90	63,026.04	72,156	134	0.62	MOTODYNAMICS S.A. (CR)			
10.3	10.8	---	---	---	0.05	3.42	1.37	2.00	1.33	2.00	1,842.80	1,146	25	0.02	NAKAS MUSIC		
---	---	---	---	---	---	0.55	0.70	0.39	0.70	233,194.07	386,496	285	1.76	REVOIL (CR)			
---	---	---	---	---	---	0.26	0.38	0.26	0.38	6,009.30	22,089	36	0.09	SFAKIANAKIS SA (CR)			
---	---	---	---	---	---	4.80	4.80	4.80	4.80	0.00	0	0	0.00	FOLLI FOLLIE (CR)			
<b>Broadcasting &amp; Entertainment</b>																	
<b>: TOTAL OF SECTOR</b>																	
---	---	---	---	---	---	0.22	0.29	0.18	0.30	9,382.55	35,030	31	0.03	AUDIO VISUAL ENTERPRISES (CR)			
---	---	---	---	---	---	0.06	0.06	0.06	0.06	0.00	0	0	0.00	TELETIPOS SA (CR)			
<b>Publishing</b>																	
<b>: TOTAL OF SECTOR</b>																	
---	---	---	---	---	---	0.40	0.45	0.40	0.51	352.22	830	9	0.01	15,300,006.76			
---	---	---	---	---	---	0.03	0.04	0.03	0.05	0.86	27	2	0.00	LIVANIS SA (CR)			
---	---	---	---	---	---	0.11	0.11	0.11	0.11	0.00	0	0	0.00	NAYTEMPORIKI PUBLISHING SA (CR)			
---	---	---	---	---	---	0.09	0.09	0.09	0.09	0.00	0	0	0.00	PEGASUS PUBLISHING S.A. (CR)			
<b>Gambling</b>																	
<b>: TOTAL OF SECTOR</b>																	
---	---	---	---	---	---	0.45	0.58	0.41	0.58	66,722,621.88	9,192,208	9,328	5.86	INTRALOT (CR)			
---	---	---	0.40	0.10	4.44	8.49	9.10	7.53	9.10	61,919,016.49	7,041,572	14,122	2.21	OPAP (CR)			
---	---	---	---	---	---	0.14	0.15	0.12	0.16	88,852.60	607,774	332	0.60	CENTRIC HOLDINGS (CR)			
<b>Hotels</b>																	
<b>: TOTAL OF SECTOR</b>																	
---	---	---	0.20	---	1.12	17.40	18.10	17.40	18.40	25,597.10	1,454	28	0.01	LAMPSPA HOTEL SA (CR)			
---	---	---	0.28	---	5.28	5.00	5.30	4.96	5.30	16,315.05	3,099	8	0.04	GEKE SA (CB)			

Σύμβολο ΟΑΣΗΣ OASIS Code	Χρεόγραφο (1)	Αριθμός Εισηγμένων Χρεογράφων Number of Listed Securities (2)	Όνομαστική Αξία	Χρημ/κή Αξία (εκατ. Ευρώ) Market Capitalisation (Million Euro) (**)	% στη Συνολική Χρημ/κή Αξία % in Total Market Capitalisation	Κατηγορία - Category (3)	No Σημείωσης - Note Nr	Τιμή Κλεισίματος Closing Price	Τιμή Κλεισίματος πρ. μήνα Previous Month Closing	% Μεταβολή Μηνός % Monthly Price Change	Κέρδη ανά Μετοχή Profits per Share		Έτος χρήσης Fiscal year
											πρ φόρων Before tax	μετά φόρων after tax	
<b>Ταξίδια &amp; Τουρισμός</b>													
<b>7 Τίτλοι-Stocks, ΣΥΝΟΛΟ ΚΛΑΔΟΥ :</b>		<b>786,709,295</b>		<b>853.15</b>	<b>1.69</b>								
ΑΝΕΚ	ΑΝΕΚ (ΚΟ)	185,373,016	0.3	11.00	0.02	E	0.058	0.053	9.43	0.05	0.04	---	
ΑΝΕΠ	ΑΝΕΚ (ΠΟ '90)	312,163	0.3			E	0.060	0.060	0.00	0.05	0.04	---	
ΑΝΕΠΟ	ΑΝΕΚ (ΠΟ '96)	2,969,713	0.3			E	0.077	0.077	0.00	0.05	0.04	---	
ΑΤΤΙΚΑ	ΑΤΤΙΚΑ ΣΥΜΜΕΤΟΧΩΝ (ΚΟ)	215,805,843	0.3	287.02	0.57	K	1.33	1.38	-3.62	0.01	0.01	---	
ΚΥΡΙΟ	ΚΥΡΙΑΚΟΥΛΗΣ (ΚΟ)	7,595,160	0.6	6.91	0.01	K	0.910	0.945	-3.70	0.10	0.07	---	
ΜΙΝΟΑ	ΜΙΝΩΙΚΕΣ ΓΡΑΜΜΕΣ ΑΝΕ (ΚΟ)	106,980,050	2.25	256.75	0.51	K	2.40	2.30	4.35	0.04	0.04	---	
ΝΕΛ	ΝΕΛ (ΚΟ)	255,459,600	0.3	17.88	0.04	A	0.070	0.070	0.00	0.00	0.00	---	
ΟΤΟΕΛ	ΑΥΤΟHELLAS (ΚΟ)	12,213,750	0.32	273.59	0.54	K	22.40	22.00	1.82	3.39	2.59	---	
<b>Υπηρεσίες Ηλεκτρονικών Υπολογιστών</b>													
<b>5 Τίτλοι-Stocks, ΣΥΝΟΛΟ ΚΛΑΔΟΥ :</b>		<b>86,497,054</b>		<b>215.44</b>	<b>0.43</b>								
ΔΓΚΡΙ	ΑΛΦΑ ΓΚΡΙΣΙΝ Α.Ε. (ΚΟ)	14,870,100	0.3	0.21	0.00	A	0.014	0.014	0.00	0.00	0.00	---	
ΒΥΤΕ	ΒΥΤΕ COMPUTER (ΚΟ)	15,816,009	0.3	9.81	0.02	K	0.620	0.500	24.00	-0.03	-0.03	---	
ΚΟΥΑΛ	QUALITY & RELIABILITY (ΚΟ)	27,345,120	0.47	6.02	0.01	K	0.220	0.208	5.77	0.00	0.00	---	
ΚΟΥΣ	QUEST ΣΥΜΜΕΤΟΧΩΝ (ΚΟ)	11,913,632	0.3	176.32	0.35	K	14.80	13.45	10.04	1.27	0.50	---	
ΛΟΓΟΣ	LOGISMOS (ΚΟ)	4,740,000	0.86	2.18	0.00	K	0.460	0.460	0.00	0.00	0.00	2017	
ΠΡΟΦ	PROFILE (ΚΟ)	11,812,193	0.47	20.91	0.04	K	1.77	1.47	20.82	0.12	0.09	---	
<b>Διαδίκτυο</b>													
<b>1 Τίτλοι-Stocks, ΣΥΝΟΛΟ ΚΛΑΔΟΥ :</b>		<b>163,854,177</b>		<b>26.87</b>	<b>0.05</b>								
ΦΟΡΘ	FORTHNET (ΚΟ)	163,854,177	0.3	26.87	0.05	E	0.164	0.091	80.22	-0.20	-0.18	---	
<b>Λογισμικό</b>													
<b>2 Τίτλοι-Stocks, ΣΥΝΟΛΟ ΚΛΑΔΟΥ :</b>		<b>20,643,132</b>		<b>64.46</b>	<b>0.13</b>								
ΙΛΥΔΑ	ΙΛΥΔΑ (ΚΟ)	8,226,132	0.9	1.88	0.00	K	0.228	0.193	18.13	0.04	0.03	---	
ΜΛΣ	MLS ΠΑΝΡΟΦΟΡΙΚΗ (ΚΟ)	12,417,000	0.31	62.58	0.12	K	5.04	4.85	3.92	0.00	0.00	2017	
<b>Υλικό Υπολογιστών</b>													
<b>3 Τίτλοι-Stocks, ΣΥΝΟΛΟ ΚΛΑΔΟΥ :</b>		<b>43,216,365</b>		<b>97.69</b>	<b>0.19</b>								
ΙΝΤΕΤ	ΙΝΤΕΡΤΕΚ (ΚΟ)	11,233,200	0.73	2.74	0.01	K	0.244	0.226	7.96	0.00	0.00	2017	
ΠΛΑΙΣ	ΠΛΑΙΣΙΟ COMPUTERS (ΚΟ)	22,075,665	0.33	92.50	0.18	K	4.19	4.17	0.48	0.33	0.22	---	
ΣΠΙ	CRΠ (ΚΟ)	9,907,500	0.3	2.46	0.00	K	0.248	0.204	21.57	0.00	0.00	2018	
<b>Ηλεκτρονικός Εξοπλισμός Γραφείων</b>													
<b>1 Τίτλοι-Stocks, ΣΥΝΟΛΟ ΚΛΑΔΟΥ :</b>		<b>8,298,467</b>		<b>6.89</b>	<b>0.01</b>								
ΙΝΤΕΚ	ΙΝΤΕΑΛ ΟΜΙΛΟΣ (ΚΟ)	8,298,467	0.4	6.89	0.01	K	0.830	0.800	3.75	-0.07	-0.07	---	
<b>Αεροπορικές Εταιρείες</b>													
<b>1 Τίτλοι-Stocks, ΣΥΝΟΛΟ ΚΛΑΔΟΥ :</b>		<b>71,417,100</b>		<b>557.05</b>	<b>1.10</b>								
ΑΡΑΙΓ	ΑΕΡΟΠΟΡΙΑ ΑΙΓΑΙΟΥ (ΚΟ)	71,417,100	0.65	557.05	1.10	K	7.80	7.60	2.63	1.20	0.85	---	
<b>Εναλλακτικός Ηλεκτρισμός</b>													
<b>2 Τίτλοι-Stocks, ΣΥΝΟΛΟ ΚΛΑΔΟΥ :</b>		<b>196,585,936</b>		<b>916.37</b>	<b>1.81</b>								
ΑΝΕΜΟ	ΕΛ.ΤΕΧ. ΑΝΕΜΟΣ Α.Ε. (ΚΟ)	82,667,000	0.3	164.51	0.33	K	1.99	1.70	17.40	0.16	0.12	---	
ΤΕΝΕΡΓ	ΤΕΡΝΑ ΕΝΕΡΓΕΙΑΚΗ (ΚΟ)	113,918,936	0.3	751.86	1.49	K	6.60	5.95	10.92	0.52	0.34	---	
<b>Διαπραγματεύσιμα Αμοιβαία Κεφάλαια</b>													
<b>1 Τίτλοι-Stocks, ΣΥΝΟΛΟ ΚΛΑΔΟΥ :</b>		<b>642,382</b>		<b>0.00</b>									
ΑΔΑΚ	ALPHA ETF FTSE Athex Large Cap	642,382	---	0.00	0.00	ΔΑΚ	18.32	16.86	8.66	0.00	0.00	---	
<b>Διαφοροποιημένες Ε.Ε.Α.Π.</b>													
<b>1 Τίτλοι-Stocks, ΣΥΝΟΛΟ ΚΛΑΔΟΥ :</b>		<b>10,500,000</b>		<b>60.9</b>	<b>0.12</b>								
ΙΝΤΕΡΚΙ	INTERCONTINENTAL (ΚΟ)	10,500,000	4	60.90	0.12	K	5.80	5.85	-0.85	0.33	0.26	---	
		<b>16,462,777,663</b>		<b>50,579.45</b>	<b>100.00</b>								

P/E	Ποσ. φόρων before tax μετα φόρων after tax	Μέρισμα / Προμήρεια 2015 Dividend / Interim	Μέρισμα / Προμήρεια 2016 Dividend / Interim	Μεταμταταδόση Dividend Yield (%) <sup>(1)</sup>	Διακιμάνσεις Τιμών Φεβρουαρίου Monthly Price in February		Διακιμάνσεις Τιμών από 1/1/2019 Price Range since 1.1.2019		Αξία Συνολλικών Value of Transactions <sup>(2)</sup> , <sup>(10)</sup>	Όγκος συναλλαγών Transactions Volume <sup>(7)</sup> <sup>(3)</sup>	Αριθμός Πράξεων Number of Trades	Μηνιαία Ευρηματικότητα Monthly Marketability (%)	Securities <sup>(9)</sup>
					Κατώτερη Low	Ανώτερη High	Κατώτερη Low	Ανώτερη High					
<b>Travel &amp; Tourism</b>													
									3,426,599.79	928,878	1,300	0.12	: TOTAL OF SECTOR
---	---	---	---	---	0.04	0.06	0.04	0.06	18,943.22	356,096	196	0.19	ANEK LINES SA (CR)
---	---	---	---	---	0.05	0.06	0.05	0.06	1.39	29	5	0.01	ANEK LINES SA (PR, issue '90)
---	---	---	---	---	0.06	0.08	0.06	0.08	68.57	1,106	7	0.04	ANEK LINES SA (PR, issue '96)
---	---	---	---	---	1.25	1.40	1.15	1.40	485,218.60	370,829	641	0.17	ATTICA HOLDINGS (CR)
---	---	0.03	---	2.89	0.87	0.95	0.81	1.00	43,434.91	46,245	55	0.61	KIRIAKOULIS SHIPPING SA (CR)
---	---	---	---	---	1.80	2.40	1.80	2.40	61,446.20	26,336	70	0.02	MINOAN LINES SA (CR)
---	---	---	---	---	0.07	0.07	0.07	0.07	0.00	0	0	0.00	NEL SA (CR)
---	---	1.10	---	4.91	21.60	23.00	21.00	23.00	2,817,486.90	128,237	326	1.05	AUTOHELLAS SA (CR)
<b>Computer Services</b>													
									2,455,078.40	1,236,989	2,967	1.43	: TOTAL OF SECTOR
---	---	---	---	---	0.01	0.01	0.01	0.01	0.00	0	0	0.00	ALPHA GRISSIN S.A. (CR)
---	---	---	---	---	0.50	0.65	0.49	0.65	34,531.27	59,715	246	0.38	BYTE COMPUTER SA (CR)
---	---	---	---	---	0.20	0.24	0.18	0.24	89,265.82	409,467	715	1.50	QUALITY & RELIABILITY SA (CR)
---	---	---	---	---	13.45	14.90	12.80	14.90	1,161,203.10	79,639	830	0.67	QUEST HOLDINGS (CR)
---	---	---	---	---	0.46	0.51	0.39	0.51	5,123.70	11,130	8	0.23	LOGISMOS S.A. (CR)
---	---	---	---	---	1.46	1.88	1.21	1.88	1,164,954.51	677,038	1,168	5.73	PROFILE SA (CR)
<b>Internet</b>													
									8,405.10	63,851	69	0.04	: TOTAL OF SECTOR
---	---	---	---	---	0.09	0.16	0.09	0.16	8,405.10	63,851	69	0.04	Forthnet (CR)
<b>Software</b>													
									712,838.06	183,408	872	0.89	: TOTAL OF SECTOR
---	---	---	---	---	0.19	0.23	0.18	0.23	8,312.17	40,242	144	0.49	ILYDA S.A. (CR)
---	---	---	---	---	4.77	5.12	4.60	5.12	704,525.89	143,166	728	1.15	MLS MULTIMEDIA SA (CR)
<b>Computer Hardware</b>													
									356,115.70	114,357	753	0.26	: TOTAL OF SECTOR
---	---	---	---	---	0.20	0.26	0.20	0.28	4,004.16	18,190	36	0.16	INTERTECH SA (CR)
---	---	0.07	---	1.67	4.12	4.28	3.74	4.28	349,181.16	82,638	694	0.37	PLAISIO COMPUTERS SA (CR)
17.4	48.7	---	---	---	0.20	0.25	0.19	0.25	2,930.38	13,529	23	0.14	CPI SA (CR)
<b>Electronic Office Equipment</b>													
									18,749.25	23,929	42	0.29	: TOTAL OF SECTOR
---	---	---	---	---	0.72	0.83	0.72	0.88	18,749.25	23,929	42	0.29	IDEAL GROUP SA (CR)
<b>Airlines</b>													
									5,480,634.62	694,446	5,306	0.97	: TOTAL OF SECTOR
---	---	0.55	---	7.05	7.44	8.12	6.97	8.12	5,480,634.62	694,446	5,306	0.97	AEGEAN AIRLINES (CR)
<b>Alternative Electricity</b>													
									24,608,669.58	5,685,985	9,241	2.89	: TOTAL OF SECTOR
---	---	---	---	---	1.69	2.03	1.48	2.03	4,624,678.96	2,536,657	2,689	3.07	ELTECH ANEMOS S.A. (CR)
---	---	0.04	---	---	5.87	6.78	5.30	6.78	19,983,990.62	3,149,328	6,552	2.76	TERNA ENERGY (CR)
<b>ETF</b>													
									44,181.27	2,515	33	0.39	: TOTAL OF SECTOR
---	---	---	---	---	16.89	18.59	15.86	18.59	44,181.27	2,515	33	0.39	ALPHA ETF FTSE Athex Large Cap
<b>Diversified REITs</b>													
									454,330.65	78,057	147	0.74	: TOTAL OF SECTOR
---	---	0.31	---	5.34	5.75	6.20	5.50	6.20	454,330.65	78,057	147	0.74	INTERCONTINENTAL (CR)
									877,301,127.53	577,552,254	444,188	3.51	

## ΕΠΕΞΗΓΗΣΗ ΠΙΝΑΚΩΝ EXPLANATION OF TABLES

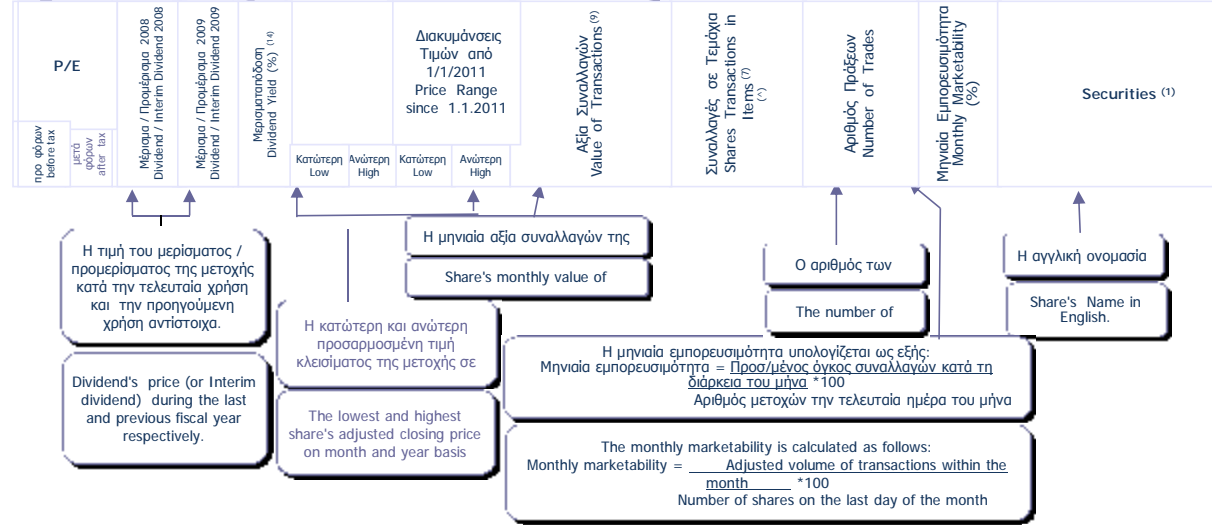
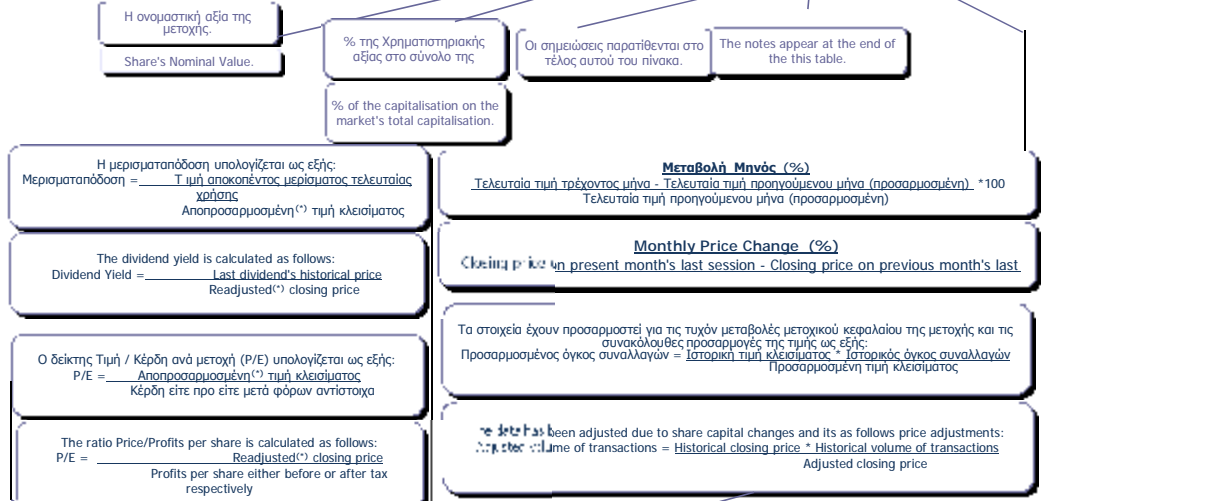
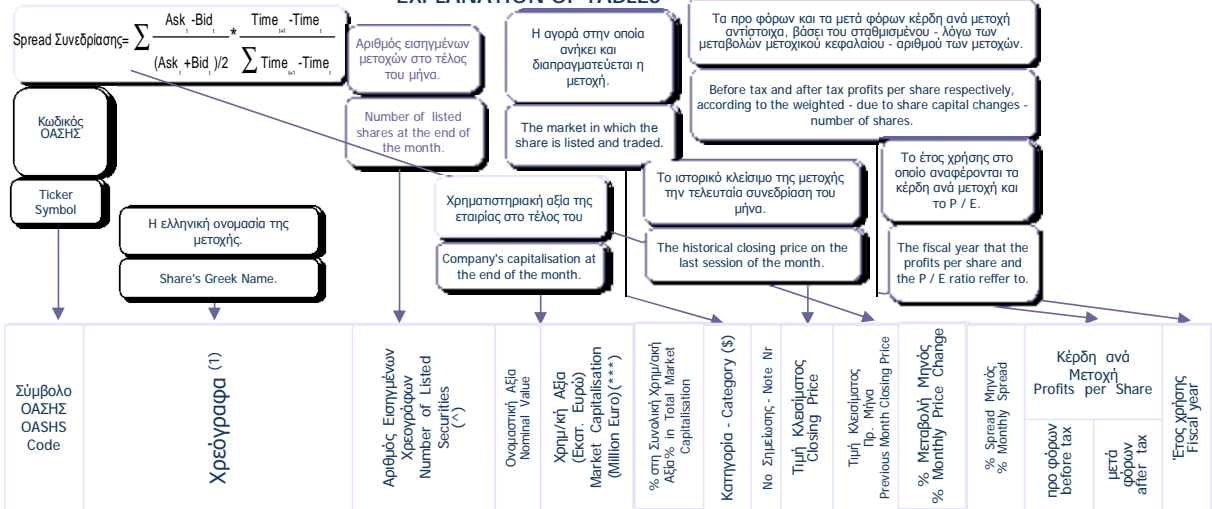

(1) Προσαρμοσμένη τιμή = Ιστορική τιμή κλεισίματος \* Συντελεστής προσαρμογής - Adjusted price = Historical closing price \* Adjustment co-efficient  
 Αποπροσαρμοσμένη τιμή = Ιστορική τιμή κλεισίματος \* (1 / Συντελεστής προσαρμογής) - Readjusted price = Historical closing price \* (1 / Adjustment co-efficient)  
 Όπου : Συντελεστής προσαρμογής = Προσαρμοσμένη τιμή κλεισίματος / Ιστορική τιμή κλεισίματος την ημέρα πραγματοποίησης της μεταβολής μετοχικού κεφαλαίου -  
 Where: Adjustment co-efficient = Adjusted closing price / Historical closing price on the day of the share capital change realisation

Αρχής γενομένης του Μηνιαίου Στατιστικού Δελτίου του Ιανουαρίου 2002 για την προσαρμογή των τιμών των μετοχών στις περιπτώσεις εταιρικών πράξεων χρησιμοποιείται η μεθοδολογία του Σταθερού Συντελεστή σύμφωνα με την οποία οι ιστορικές τιμές, προγενέστερων της ημερομηνίας αποκοπής δικαιωμάτων εταιρικής πράξης, πολλαπλασιάζονται με τον σταθερό συντελεστή προσαρμογής όπως αυτός προκύπτει κατά την ημερομηνία αποκοπής. - Adjustments made to share prices following a corporate action, are made through the use of a fixed co-efficient method, whereby prices of the share, during the period prior to the corporate action, are multiplied by the co-efficient.

## ΣΗΜΕΙΩΣΕΙΣ ΜΕΤΟΧΩΝ - STOKS NOTES

1	Συντμήσεις - Abbreviations: Κ = Κοινές = Com. = Common., Πρ. = Προνομιούχες = Pref. = Preferred., Ον. = Ονομαστικές = Reg. = Registered., Αν. = Ανώνυμες = Bear. = Bearer.	***	Τα στοιχεία αφορούν σε σύνολα εταιριών και όχι σε επιμέρους μετοχικές εκδόσεις - Data concern total value of the companies.
14	Η Μερισμααπόδοση προκύπτει από το τελευταίο αποκοπέν μέρισμα (και όχι από τυχόν προμέρισμα) - The Dividend Yield results from the last distributed dividend (and not from any interim dividend).	**	Το P/E είναι μεγαλύτερο από 100. - P/E is higher than 100.
\$	Κ= ΚΥΡΙΑ ΑΓΟΡΑ - MAIN MARKET, Χ=ΚΑΤΗΓΟΡΙΑ ΧΑΜΗΛΗΣ ΔΙΑΣΠΟΡΑΣ - LOW DISPERSION, Ε= ΚΑΤΗΓΟΡΙΑ ΕΠΙΤΗΡΗΣΗΣ - SURVEILLANCE, Δ= ΠΡΟΣ ΔΙΑΓΡΑΦΗ - UNDER DELETION, Α= ΚΑΤΑΣΤΑΣΗ ΑΝΑΣΤΟΛΗΣ - SUSPENSION STAUS - Δ = ΔΙΑΠΡΑΓΜΑΤΕΥΣΙΜΑ ΑΜΟΙΒΑΙΑ ΚΕΦΑΛΑΙΑ - EXCHANGE TRADED FUNDS, W=ΤΙΤΛΟΙ ΠΑΡΑΣΤΑΤΙΚΟΙ - WARRANTS	9	Στην αξία συναλλαγών των μετοχών συμπεριλαμβάνεται και η αξία των δικαιωμάτων, ενώ στα τεμάχια όχι. - The value of stocks' transactions also includes the rights' transactions while the volume of transactions are not include them.
(*)	Στην περίπτωση του Δ.Α.Κ ο όρος μερίδια αντικαθιστά τον όρο χρεόγραφα - In the case of ETFs the term "Units" replaces the term securities.	10	Στην Αξία Συναλλαγών των Μετοχών περιλαμβάνονται όλοι οι τύποι Πακέτων - All Blocks Methods' Transactions Value are included.



ΣΤΑΘΜΙΣΜΕΝΟ P/E (μετά φόρων) ΤΩΝ ΕΠΙΜΕΡΟΥΣ ΚΛΑΔΩΝ ΚΑΙ ΣΥΝΟΛΟΥ ΤΗΣ ΑΓΟΡΑΣ  
 SECTORAL AND COMPOSITE WEIGHTED P/E RATIO (after tax) \*

	2018												2019	
	Φεβ.	Μάρ.	Απρ.	Μάι.	Ιούν.	Ιούλ.	Αύγ.	Σεπ.	Οκτ.	Νοέμ.	Δεκ.	Ιαν.	Φεβ.	
	Feb.	Mar.	Apr.	May	Jun.	Jul.	Aug.	Sep	Oct	Nov.	Dec.	Jan.	Feb.	
Τράπεζες														Banks
Επενδυτικές Υπηρεσίες														Investment Services
Ασφάλειες Ιδιοκτησίας & Ζημιών														Property & Casualty Insurance
Εμπορικά Οχήματα και Φορτηγά														Commercial Vehicles & Trucks
Μηχανήματα Βιομηχανικού Εξοπλισμού														Industrial Machinery
Προμηθευτές Βιομηχανίας														Industrial Suppliers
Υλικά Συσκευασίας														Containers & Packaging
Υπηρεσίες Μεταφορών														Transportation Services
Υποστηρικτικές Υπηρεσίες προς Επιχειρήσεις														Business Support Services
Εξειδικευμένο Λιανικό Εμπόριο	4.9	4.9	10.8	10.8	10.8	10.8	10.8	10.8	10.8	10.8	10.8	10.8	10.8	Specialty Retailers
Κατασκευές														Heavy Construction
Οικοδομικά Υλικά & Εξαρτήματα														Building Materials & Fixtures
Εκδόσεις														Publishing
Καθετοποιημένες Εταιρ. Πετρελαίου & Φυσικού Αερίου														Integrated Oil & Gas
Είδη Προσωπικής Φροντίδας														Personal Products
Καπνός														Tobacco
Παιχνίδια	16.8	16.8												Toys
Ρουχισμός & Αξεσουάρ														Clothing & Accessories
Μη Σιδηρούχα Μέταλλα														Nonferrous Metals
Ορυχεία														General Mining
Ξενοδοχεία														Hotels
Ταξίδια & Τουρισμός														Travel & Tourism
Τυχερά Παιχνίδια														Gambling
Εξοπλισμός Τηλεπικοινωνιών														Telecommunications Equipment
Ηλεκτρονικός Εξοπλισμός Γραφείων														Electronic Office Equipment
Λογισμικό														Software

ΣΤΑΘΜΙΣΜΕΝΟ P/E (μετά φόρων) ΤΩΝ ΕΠΙΜΕΡΟΥΣ ΚΛΑΔΩΝ ΚΑΙ ΣΥΝΟΛΟΥ ΤΗΣ ΑΓΟΡΑΣ  
 SECTORAL AND COMPOSITE WEIGHTED P/E RATIO (after tax) \*

	2018												2019	
	Φεβ.	Μάρ.	Απρ.	Μάι.	Ιούν.	Ιουλ.	Αύγ.	Σεπ.	Οκτ.	Νοέμ.	Δεκ.	Ιαν.	Φεβ.	
	Feb.	Mar.	Apr.	May	Jun.	Jul.	Aug.	Sep	Oct	Nov.	Dec.	Jan.	Feb.	
Υλικό Υπολογιστών	20.0	20.0	48.7	48.7	48.7	48.7	48.7	48.7	48.7	48.7	48.7	48.7	48.7	Computer Hardware
Υπηρεσίες Ηλεκτρονικών Υπολογιστών														Computer Services
Σταθερή Τηλεφωνία														Fixed Line Telecommunications
Γεωργία & Αλιεία														Farming Fishing & Plantations
Τρόφιμα														Food Products
Ιατρικός Εξοπλισμός														Medical Equipment
Συμβατικός Ηλεκτρισμός														Conventional Electricity
Υδρευση														Water
Βασικά Χημικά														Commodity Chemicals
Εξειδικευμένα Χημικά														Specialty Chemicals
Υπηρεσίες Ακίνητης Περιουσίας														Real Estate Services
Ε.Ε.Α.Π. Βιομηχανικών & Επαγγελματικών Χώρων														Industrial & Office REITs
Εξειδικευμένες Ε.Ε.Α.Π.														Specialty REITs
Αεροπορικές Εταιρείες														Airlines
Εναλλακτικός Ηλεκτρισμός														Alternative Electricity
<b>ΣΥΝΟΛΟ</b>	<b>16.7</b>	<b>16.7</b>	<b>17.9</b>	<b>17.6</b>	<b>17.9</b>	<b>18.1</b>	<b>18.6</b>	<b>17.6</b>	<b>16.7</b>	<b>17.6</b>	<b>18.0</b>	<b>17.2</b>	<b>18.7</b>	<b>TOTAL</b>

\* Για τη στάθμιση του P/E λαμβάνεται υπόψη η κεφαλαιοποίηση των εισηγμένων εταιριών σε σχέση με το άθροισμα της κεφαλαιοποίησης του κλάδου. - In the calculation of the weighted composite and sectoral P/E ratio the market value of each listed company, compared to the each market value each sector is taken into consideration. Με βάση την τιμή κλεισίματος στο τέλος του μήνα.  
 - Based on the closing price at the end of each month.  
**Σημείωση:** Εταιρίες που παρουσίασαν "Ζημιές" ή P/E μεγαλύτερο ή ίσο του 100 δεν λαμβάνονται υπόψη. - Companies with "Losses" as well as with P/E ratio over or equal to 100 points are not taken into consideration.

ΣΤΑΘΜΙΣΜΕΝΗ ΜΕΡΙΣΜΑΤΑΠΟΔΟΣΗ ΤΩΝ ΕΠΙΜΕΡΟΥΣ ΚΛΑΔΩΝ ΚΑΙ ΣΥΝΟΛΟΥ ΤΗΣ ΑΓΟΡΑΣ  
 SECTORAL AND COMPOSITE WEIGHTED D.Y. RATIO \*

	2018												2019	
	Φεβ. Feb.	Μάρ. Mar.	Απρ. Apr.	Μάι. May	Ιούν. Jun.	Ιούλ. Jul.	Αύγ. Aug.	Σεπ. Sep	Οκτ. Oct	Νοέμ. Nov.	Δεκ. Dec.	Ιαν. Jan.	Φεβ. Feb.	
Τράπεζες	4.0	4.6	4.5	4.8	4.7	4.6	4.7	4.8	5.4	5.3	5.6	5.1	5.1	Banks
Επενδυτικές Υπηρεσίες	1.3	1.4			1.1	1.1	1.1	1.2	1.3	1.3	1.4	1.4	1.2	Investment Services
Εταιρείες Επενδύσεων			3.6	3.9	3.8	3.9	4.0	3.8	3.8	3.8	3.4	3.6	3.4	Equity Investment Instruments
Ασφάλειες Ιδιοκτησίας & Ζημιών	2.9	2.7		3.2	3.5	3.4	3.5	3.3	3.5	3.5	3.5	3.4	3.3	Property & Casualty Insurance
Προμηθευτές Βιομηχανίας	3.7	3.6				4.3	4.2	3.9	4.0	4.3	4.2	4.2	3.9	Industrial Suppliers
Υλικά Συσκευασίας	1.4	1.4			4.7	4.6	4.7	5.0	5.3	5.3	4.8	4.9	4.9	Containers & Packaging
Υπηρεσίες Μεταφορών	1.0	1.0				1.3	1.3	1.3	1.4	1.3	1.4	1.4	1.3	Transportation Services
Υποστηρικτικές Υπηρεσίες προς Επιχειρήσεις	8.1	8.4			11.9	11.5	7.8	7.8	8.6	8.5	8.5	8.3	7.7	Business Support Services
Εμπόριο Ενδυμάτων														Apparel Retailers
Εξειδικευμένο Λιανικό Εμπόριο									3.0	3.1	3.5	3.2	3.4	Specialty Retailers
Κατασκευές	4.6	4.5												Heavy Construction
Οικοδομικά Υλικά & Εξαρτήματα	0.5	0.5		1.7	0.3	0.3	0.4	0.3	0.6	0.6	0.6	0.6	0.6	Building Materials & Fixtures
Διωλιστήρια	4.7	4.9			7.6	7.2	6.4	5.8	6.2	6.4	6.2	6.0	6.1	Exploration & Production
Καθετοποιημένες Εταιρ. Πετρελαίου & Φυσικού Αερίου	2.9	3.3				5.6	5.5	5.3	5.7	5.4	5.4	5.2	5.0	Integrated Oil & Gas
Είδη Προσωπικής Φροντίδας	1.2	1.2		1.9	1.9	2.0	1.9	1.9	2.0	2.0	2.0	1.9	1.9	Personal Products
Καπνός	3.2	3.2				3.3	3.7	3.6	3.6	3.7	3.7	3.7	3.6	Tobacco
Παιχνίδια	2.4	2.5	2.4	2.6	2.6	2.6	2.8	2.8	2.8	2.7	3.1	2.7	2.7	Toys
Ορυχεία	4.0	4.1												General Mining
Χάλυβας	3.1	3.0						1.4	1.4	1.5	2.8	2.5	2.2	Steel
Ξενοδοχεία	6.5	6.4			1.5	1.5	1.5	1.5	1.5	1.5	1.5	1.6	1.6	Hotels
Ταξίδια & Τουρισμός	3.4	3.7		4.9	4.6	4.7	5.1	4.8	4.8	4.8	4.9	4.9	4.9	Travel & Tourism
Τυχερά Παιχνίδια	7.2	7.8		4.4	4.1	4.2	4.3	4.4	4.8	4.8	5.3	4.7	4.4	Gambling
Υλικά Υπολογιστών	1.1	1.2		1.7	1.7	1.7	1.7	1.8	1.8	1.8	1.9	1.7	1.7	Computer Hardware
Σταθερή Τηλεφωνία	1.4	1.5			3.3	3.2	3.2	3.3	3.6	3.4	3.7	3.2	3.2	Fixed Line Telecommunications
Αναψυκτικά	1.6	1.5			1.9	1.8	1.8	1.8	2.1	2.1	2.0	1.9	1.8	Soft Drinks
Τρόφιμα	2.4	2.3			1.7	1.7	2.9	2.5	2.6	2.6	2.7	2.6	2.5	Food Products

ΣΤΑΘΜΙΣΜΕΝΗ ΜΕΡΙΣΜΑΤΑΠΟΔΟΣΗ ΤΩΝ ΕΠΙΜΕΡΟΥΣ ΚΛΑΔΩΝ ΚΑΙ ΣΥΝΟΛΟΥ ΤΗΣ ΑΓΟΡΑΣ  
SECTORAL AND COMPOSITE WEIGHTED D.Y. RATIO \*

	2018												2019	
	Φεβ. Feb.	Μάρ. Mar.	Απρ. Apr.	Μάι. May	Ιούν. Jun.	Ιούλ. Jul.	Αύγ. Aug.	Σεπ. Sep	Οκτ. Oct	Νοέμ. Nov.	Δεκ. Dec.	Ιαν. Jan.	Φεβ. Feb.	
Υδρευση	2.4	2.5			3.8	3.7	3.9	4.0	4.1	4.2	4.2	4.0	3.9	Water
Βασικά Χημικά						2.8	2.7	3.2	3.4	3.4	3.3	2.9	2.9	Commodity Chemicals
Εξειδικευμένα Χημικά				2.0	2.0	1.2	1.2	1.3	1.4	1.5	1.6	1.5	1.6	Specialty Chemicals
Ε.Ε.Α.Π. Βιομηχανικών & Επαγγελματικών Χώρων	4.2	4.2	1.8	4.6	4.6	4.6	4.6	4.6	4.6	4.6	4.6	4.5	4.5	Industrial & Office REITs
Εξειδικευμένες Ε.Ε.Α.Π.	2.0	4.1	4.0	3.9	4.2	4.3	4.3	4.6	4.8	4.1	4.4	4.3	3.7	Specialty REITs
Διαφοροποιημένες Βιομηχανίες					3.7	3.7	3.7	3.7	4.1	4.2	4.4	3.9	3.5	Diversified Industrials
Αεροπορικές Εταιρείες	4.4	4.5		6.4	6.5	6.8	7.0	7.2	8.2	7.5	7.5	7.2	7.1	Airlines
Εναλλακτικός Ηλεκτρισμός	1.8	1.9												Alternative Electricity
Διαφοροποιημένες Ε.Ε.Α.Π.	5.1	5.3			6.4	5.8	6.0	5.6	5.9	5.8	5.6	5.3	5.3	Diversified REITs
<b>ΣΥΝΟΛΟ</b>	<b>2.6</b>	<b>2.6</b>	<b>1.0</b>	<b>3.9</b>	<b>3.1</b>	<b>3.1</b>	<b>3.1</b>	<b>3.1</b>	<b>3.4</b>	<b>3.3</b>	<b>3.4</b>	<b>3.2</b>	<b>3.1</b>	<b>TOTAL</b>

\* Για τη στάθμιση της D.Y. λαμβάνεται υπόψη η κεφαλαιοποίηση των εισηγμένων εταιριών σε σχέση με το άθροισμα της κεφαλαιοποίησης του κλάδου. - In the calculation of the weighted composite and sectoral D.Y. ratio the market value of each listed company, as compared to the total amount of market value in each sector is taken into consideration. Με βάση την τιμή κλεισίματος στο τέλος του μήνα - Based on the closing price at the end of the month.

Οι 10 Μετοχές με τα μεγαλύτερα και μικρότερα (μετά φόρων) P/Es κατά την 28/02/2019  
10 Stocks with the Highest and Lowest (after tax) P/Es on 28/02/2019 (\*)

ΜΕΤΟΧΗ - SHARE NAME	P/E	ΜΕΤΟΧΗ - SHARE NAME	P/E
CPI (ΚΟ) - CPI SA (CR)	48.68		
ΝΑΚΑΣ ΜΟΥΣΙΚΗ (ΚΟ) - ΝΑΚΑΣ MUSIC	10.76		

\* Εξαίρονται οι Μετοχές με P/E αρνητικό ή >= 100 - The Shares, whose P/E is negative or >= 100 are not Included.

Μετοχές με τις μεγαλύτερες και μικρότερες Μερισματοδόσεις στο Χρηματιστήριο Αθηνών κατά την 28/02/2019  
Stocks with the Highest and Lowest Dividend Yields in the Athex Stock Exchange on 28/02/2019 (\*)

ΜΕΤΟΧΗ - SHARE NAME	Μερισ/δόση Divident Yield (%)	ΜΕΤΟΧΗ - SHARE NAME	Μερισ/ δόση Dividen
ΛΕΒΕΝΤΕΡΗΣ Ν. (ΠΑ) - N. LEVEDERIS SA (PB)	19.10	ΤΙΤΑΝ (ΚΟ) - TITAN CEMENT (CR)	0.27
INFORM ΛΥΚΟΣ Π. (ΚΟ) - INFORM P. LYKOS SA (CR)	12.25	ΤΙΤΑΝ (ΠΟ) - TITAN CEMENT CO. (PR)	0.30
ΒΟΓΙΑΤΖΟΓΛΟΥ SYSTEMS (ΚΟ) - VOGIATZOGLU SYSTEMS SA (CR)	7.14	ΕΙΔΗΣΟΦΩΝΙΚΗ ΕΛΛΑΣ (ΚΟ) - NEWSPHONE HELLAS SA (CR)	0.85
ΑΕΡΟΠΟΡΙΑ ΑΙΓΑΙΟΥ (ΚΟ) - AEGEAN AIRLINES (CR)	7.05	ΟΛΠ (ΚΟ) - P.P.A. S.A. (CR)	1.03
ΜΟΤΟΡ ΟΪΛ (ΚΟ) - MOTOR OIL (CR)	6.07	ΛΑΜΨΑ (ΚΟ) - LAMPASA HOTEL SA (CR)	1.12
INTERCONTINENTAL (ΚΟ) - INTERCONTINENTAL (CR)	5.34	ΕΛΛΗΝ. ΧΡΗΜΑΤΙΣΤΗΡΙΑ-Χ.Α. (ΚΟ) - HELLENIC EXCHANGES-A.S.E. (CR)	1.20
ΓΕΚΕ (ΚΑ) - GEKE SA (CB)	5.28	ΚΟΡΔΕΛΛΟΥ Χ. ΑΦΟΙ (ΚΟ) - KORDELLOS BROS SA (CR)	1.26
ΕΛΛΑΔΟΣ ΤΡΑΠΕΖΑ (ΚΟ) - BANK OF GREECE (CR)	5.07	ΠΛΑΣΤΙΚΑ ΚΡΗΤΗΣ (ΚΟ) - CRETE PLASTICS SA (CR)	1.38
ΕΛΛΗΝΙΚΑ ΠΕΤΡΕΛΑΙΑ (ΚΟ) - HELLENIC PETROLEUM (CR)	4.98	ΓΕΝΙΚΗ ΕΜΠΟΡΙΟΥ (ΚΟ) - GEN. COMMERCIAL & IND.SA (CR)	1.43
ΕΥΑΘ (ΚΟ) - THESSALONIKA WATER & SEWERAGE	4.96	ΒΡΙΟΥ ΠΡΟΠΕΡΤΙΕΣ (ΚΟ) - BRIU PROPERTIES (CR)	1.61

Τα 10 χρεόγραφα με τις μεγαλύτερες και μικρότερες Μεταβολές Τιμής μέσα στο μήνα Φεβρουάριο 2019  
10 Securities with the Highest and Lowest Price Changes on February 2019 (\*)

ΜΕΤΟΧΗ - SHARE NAME	Μεταβ. Τιμής Pr.Change (%)	ΜΕΤΟΧΗ - SHARE NAME	Μεταβ. Τιμής Pr.Change (%)
ΠΕΙΡΑΙΩΣ ΤΡΑΠΕΖΑ (ΚΟ) - PIRAEUS BANK (CR)	115.79	ΒΙΟΤΕΡ (ΚΟ) - BIOTER SA (CR)	-30.26
FORTHNET (ΚΟ) - Forthnet (CR)	80.22	ΕΥΡΩΣΥΜΒΟΥΛΟΙ (ΚΟ) - EUROCONSULTANTS S.A. (CR)	-29.29
ΕΘΝΙΚΗ ΤΡΑΠΕΖΑ (ΚΟ) - NATIONAL BANK (CR)	62.58	ΠΡΟΟΔΕΥΤΙΚΗ (ΚΟ) - PROODEFTIKH SA (CR)	-25.00
ΛΑΒΙΦΑΡΜ (ΚΟ) - LAVIPHARM SA (CR)	45.30	ΚΡΕΤΑ ΦΑΡΜ (ΚΟ) - KRETA FARM SA (CR)	-21.33
ALPHA BANK (ΚΟ) - ALPHA BANK (CR)	42.04	ΔΙΟΝΙΚ (ΚΟ) - DIONIC (CR)	-19.40
ΣΕΛΟΝΤΑ (ΚΟ) - SELONDA AQUACULTURE SA (CR)	38.64	ΕΛΒΙΕΜΕΚ (ΚΟ) - ELVIEMEK (CR)	-19.00
ΕΛΓΕΚΑ (ΚΟ) - ELGEKA SA (CR)	35.97	ΛΕΒΕΝΤΕΡΗΣ Ν. (ΚΑ) - N. LEVEDERIS SA (CB)	-18.52
ΙΑΤΡΙΚΟ ΑΘΗΝΩΝ (ΚΟ) - ATHENS MEDICAL CENTER SA (CR)	35.85	ΚΛΩΣ/ΓΙΑ ΝΑΥΠΑΚΤΟΥ (ΚΑ) - NAFPAKTOS TEXTILE IND. SA (CB)	-17.21
ΑΤΤΙΚΑ BANK Α.Τ.Ε. (ΚΟ) - ATTICA BANK S.A. (CR)	32.71	J. & P. - ΑΒΑΞ (ΚΟ) - J & P - AVAX SA (CR)	-16.22
ΜΑΘΙΟΣ ΠΥΡΙΜΑΧΑ (ΚΟ) - MATHIOS REFRACTORY SA (CR)	25.77	ΣΦΑΚΙΑΝΑΚΗΣ (ΚΟ) - SFAKIANAKIS SA (CR)	-15.63

\* Οι Μεταβολές Τιμών έχουν λάβει υπόψιν τις αποκοπές Μεριμάτων & Δικαιωμάτων - The Price Changes have considered the Dividend, εξαιρούνται οι Μετοχές, που έχουν Μηδενικές Μεταβολές Τιμών - The Stocks whose Price Changes equal to zero are not

Τα 10 χρεόγραφα με την μεγαλύτερη Αξία Συναλλαγών κατά το μήνα Φεβρουάριο 2019  
10 Securities with the highest Transactions Value on February 2019

ΜΕΤΟΧΗ - SHARE NAME	Αξία Συναλλαγών (Ευρώ) Value of Transactions (Euro)	Συμμετοχή * Participation (%)	Όγκος Συναλλαγών (Ευρώ) Transactions Volume (Euro)	Συμμετοχή * Participation (%)
ALPHA BANK (ΚΟ) - ALPHA BANK (CR)	129,853,839.47	14.80	122,372,544	21.19
ΤΡΑΠΕΖΑ EUROBANK ERGASIAS (ΚΟ) - EUROBANK ERGASIAS (CR)	108,132,788.15	12.33	188,948,547	32.72
ΕΘΝΙΚΗ ΤΡΑΠΕΖΑ (ΚΟ) - NATIONAL BANK (CR)	105,531,936.95	12.03	82,673,059	14.31
ΟΤΕ (ΚΟ) - ΟΤΕ (CR)	99,159,370.39	11.30	9,155,440	1.59
ΟΠΑΠ (ΚΟ) - ΟΠΑΠ (CR)	61,919,016.49	7.06	7,041,572	1.22
ΠΕΙΡΑΙΩΣ ΤΡΑΠΕΖΑ (ΚΟ) - PIRAEUS BANK (CR)	42,585,417.22	4.85	51,092,264	8.85
ΜΥΤΙΛΗΝΑΙΟΣ (ΚΟ) - ΜΥΤΙΛΙΝΕΟΣ HOLDINGS (CR)	40,362,673.90	4.60	4,579,546	0.79
JUMBO (ΚΟ) - JUMBO SA (CR)	38,421,946.82	4.38	2,616,519	0.45
ΜΟΤΟΡ ΟΪΛ (ΚΟ) - MOTOR OIL (CR)	37,950,282.69	4.33	1,775,153	0.31
GRIVALIA PROPERTIES (ΚΟ) - GRIVALIA PROPERTIES (CR)	24,207,068.04	2.76	2,716,315	0.47
<b>ΣΥΝΟΛΟ - TOTAL</b>	<b>688,124,340.12</b>	<b>78.44</b>	<b>472,970,959</b>	<b>81.89</b>

\* Επί του συνόλου των Μετοχών - It refers to the Total of Shares.

Τα 10 Χρεόγραφα με τη μεγαλύτερη εμπορευσιμότητα κατά το μήνα Φεβρουάριο 2019  
10 Securities with the Highest Marketability on February 2019

ΜΕΤΟΧΗ - SHARE NAME	Εμπορ/τα (%) Marketability	Αξία Συναλλαγών (Ευρώ) Value of Transactions (Euro)	Συμμετοχή * Participation (%)	Όγκος Συναλλαγών (Ευρώ) Transactions Volume (Euro)	Συμμετοχή * Participation (%)
ΠΕΙΡΑΙΩΣ ΤΡΑΠΕΖΑ (ΚΟ) - PIRAEUS BANK (CR)	11.70	42,585,417.22	7.37	51,092,264.00	5.82
ΕΘΝΙΚΗ ΤΡΑΠΕΖΑ (ΚΟ) - NATIONAL BANK (CR)	9.04	105,531,936.95	18.27	82,673,059.00	9.42
ΤΡΑΠΕΖΑ EUROBANK ERGASIAS (ΚΟ) - EUROBANK ERGASIAS (CR)	8.64	108,132,788.15	18.72	188,948,547.00	21.54
ALPHA BANK (ΚΟ) - ALPHA BANK (CR)	7.93	129,853,839.47	22.48	122,372,544.00	13.95
ΙΝΤΡΑΛΟΤ (ΚΟ) - INTRALOT (CR)	5.86	4,714,752.79	0.82	9,192,208.00	1.05
PROFILE (ΚΟ) - PROFILE SA (CR)	5.73	1,164,954.51	0.20	677,038.00	0.08
ΕΛΛΑΚΤΩΡ (ΚΟ) - ELLAKTOR (CR)	4.40	11,726,057.84	2.03	7,795,286.00	0.89
ΕΚΤΕΡ (ΚΟ) - EKTER SA (CR)	4.04	600,133.90	0.10	454,484.00	0.05
ΕΛΛΗΝ. ΧΡΗΜΑΤΙΣΤΗΡΙΑ-Χ.Α. (ΚΟ) - HELLENIC EXCHANGES-A.S.E. (CR)	3.63	8,552,564.21	1.48	2,191,817.00	0.25
ΣΕΛΟΝΤΑ (ΚΟ) - SELONDA AQUACULTURE SA (CR)	3.31	469,931.32	0.08	8,134,461.00	0.93
<b>ΣΥΝΟΛΟ - TOTAL</b>	<b>---</b>	<b>413,332,376</b>	<b>71.57</b>	<b>473,531,708.00</b>	<b>53.98</b>

\* Επί του συνόλου των Μετοχών - It refers to the Total of Shares.

Οι 10 Μεγαλύτερες Εταιρίες με Βάση τη Χρηματιστηριακή τους Αξία κατά την 28/02/2019  
10 Biggest Companies Based on their Market Capitalisation on 28/02/2019

ΕΤΑΙΡΙΕΣ - NAME OF COMPANIES	Χρημ/κή Αξία (Ευρώ) Market Capitalisation (Euro)	Συμμετοχή * Participation (%)
COCA-COLA HBC AG - COCA-COLA HBC AG	10,983,776,344.66	21.72
ΟΤΕ Α.Ε. - HELLENIC TELECOM. ORG.	5,351,323,406.85	10.58
ΟΡΓΑΝΙΣΜΟΣ ΠΡΟΓΝΩΣΤΙΚΩΝ ΑΓΩΝΩΝ ΠΟΔΟΣΦΑΙΡΟΥ Α.Ε. - GREEK ORGANISATION OF FOOTBALL PROGNOSTICS S.A.	2,871,000,000.00	5.68
ΕΛΛΗΝΙΚΑ ΠΕΤΡΕΛΑΙΑ Α.Ε. - HELLENIC PETROLEUM S.A.	2,457,306,887.40	4.86
ΜΟΤΟΡ ΟΪΛ (ΕΛΛΑΣ) ΔΙΥΛΙΣΤΗΡΙΑ ΚΟΡΙΝΘΟΥ ΑΕ - MOTOR OIL (HELLAS) CORINTH REFINERIES SA	2,370,755,772.00	4.69
JUMBO ΑΝΩΝΥΜΗ ΕΜΠΟΡΙΚΗ ΕΤΑΙΡΙΑ - JUMBO S.A.	1,945,654,553.70	3.85
ALPHA ΤΡΑΠΕΖΑ Α.Ε. - ALPHA BANK A.E.	1,914,187,232.44	3.78
ΤΙΤΑΝ ΑΝΩΝΥΜΗ ΕΤΑΙΡΙΑ ΤΣΙΜΕΝΤΟΝ - TITAN CEMENT COMPANY S.A.	1,617,458,015.68	3.20
ΤΡΑΠΕΖΑ EUROBANK ERGASIAS Α.Ε. - EUROBANK ERGASIAS S.A.	1,462,433,173.79	2.89
ΕΘΝΙΚΗ ΤΡΑΠΕΖΑ ΤΗΣ ΕΛΛΑΔΟΣ Α.Ε. - NATIONAL BANK OF GREECE S.A.	1,454,397,093.27	2.88
<b>ΣΥΝΟΛΟ - TOTAL</b>	<b>32,428,292,479.79</b>	<b>64.11</b>

\* Επί του συνόλου της Χρηματιστηριακής Αξίας των Μετοχών - It refers to the Total Shares' Market Capitalisation.

ΑΠΟΚΟΠΕΣ ΜΕΡΙΣΜΑΤΩΝ  
DIVIDENDS

Επωνυμία Μετοχής / Εταιρείας Name of Share / Company	Χρήση Fiscal Year	Ημερ. Αποκοπής Μερισμάτων Ex Dividend Date	Μέρισμα ανά μετοχή (Ευρώ) Dividend per share (Euro)	Συνολική Αξία Πληρωμών (Ευρώ) Total Value of Payments (Euro)
ΣΥΝΟΛΟ ΜΕΡΙΣΜΑΤΩΝ - TOTAL OF PAID DIVIDENDS :				0.00
ΓΕΝΙΚΟ ΣΥΝΟΛΟ ΜΕΡΙΣΜΑΤΩΝ & ΤΟΚΟΜΕΡΙΔΙΩΝ - GRAND TOTAL OF PAID DIVIDENDS & COUPONS :				0.00

ΜΕΤΑΒΟΛΕΣ ΜΕΤΟΧΙΚΟΥ ΚΕΦΑΛΑΙΟΥ- SHARE CAPITAL CHANGES

ΜΕΤΟΧΗ NAME OF STOCK	Ημερομηνία Αποκοπής Ex Date	Αριθμός Νέων Δωρεάν Μετοχών Number of New Bonus Shares	Αριθμός Νέων Μετοχών (Με Καταβολή Μετρητών) Number of New Shares (By Rights' Issue)	Τιμή - Διαθέσιμη Ευρώ Issue Price Euro	Αλλαγή Ονομ. Αξίας (Ευρώ) Change of Nominal Value	
					Νέα New	Παλιά Old



Ημερομηνία Αποκοπή Δικαιώματος Ex Coupon Date for Rights Issue	Αριθμός Μερισματοδοσιών No of Coupons	ΔΙΚΑΙΩΜΑΤΑ ΜΕΤΟΧΩΝ STOCKS RIGHTS	Στοιχεία Τελευταίας Συνεδρίασης του Μήνα Data of Month's Last Session						Συναλλαγές Μηνός σε Τεμάχια Monthly Transactions in Items	Αριθμός Πράξεων Μηνός Monthly Nr of Trades	Αξία Συναλλαγών Μηνός (Ευρώ) Monthly Value of Transactions (Euro)
			Κατώτερη Low	Ανώτερη High	Τελευταία Last	Τιμή Τελευταίας Ζήτησεως Price of Last Offer	Τεμάχια Τελευταίας Ζήτησεως Volume of Last Bid	Τιμή Τελευταίας Προσφοράς Price of Last Offer			
19.12.18		ΚΡΕΤΑ ΦΑΡΜ Α.Β.Ε.Ε. (ΚΟ) - KRETA FARM S.A. (CR)							622,524	217	8,276.91

ΕΙΣΑΓΩΓΕΣ ΝΕΩΝ ΕΤΑΙΡΙΩΝ - LISTING OF NEW COMPANIES

Ημερομηνία Εισαγωγής - Issue Date	Εταιρία - Company	Αγορά - Market

## ΕΚΠΟΙΗΣΕΙΣ - FORCED SALES

Ελληνική ονομασία χρεογράφου Αγγλική ονομασία χρεογράφου	Τύπος χρεογράφου Security Type	Τύπος Type	Αξία συναλλαγών (€) Value of transactions	% συνολικής αξίας συναλλαγών % Total trans.value	Όγκος συναλλαγών Volume of transactions	% συνολικού όγκου συναλλαγών % Total trans. volume	Αριθμός πρδέξεων Number of trades
ΤΡΑΠΕΖΑ ΠΕΙΡΑΙΩΣ Α.Ε. (ΚΟ) - PIRAEUS BANK S.A. (CR)	Μετοχή - Stocks	Κανονική Εκποίηση - Norma Forced Sale	19	0.0%	25	0.0%	1
Ε.ΥΔ.Α.Π. Α.Ε. (ΚΟ) - ATHENS WATER SUPPLY & SEWERAGE S.A. (CR)	Μετοχή - Stocks	Κανονική Εκποίηση - Norma Forced Sale	328	0.2%	60	0.0%	1
ΟΠΑΠ ΑΕ (ΚΟ) - OPAP S.A. (CR)	Μετοχή - Stocks	Κανονική Εκποίηση - Norma Forced Sale	4,066	0.0%	450	0.0%	1
ΤΡΑΠΕΖΑ EUROBANK ERGASIAS Α.Ε. (ΚΟ) - EUROBANK ERGASIAS S.A. (CR)	Μετοχή - Stocks	Κανονική Εκποίηση - Norma Forced Sale	30,375	0.0%	50,000	0.0%	1
ΑΛΦΗ ΤΡΑΠΕΖΑ Α.Ε. (ΚΟ) - ALPHA BANK A.E. (CR)	Μετοχή - Stocks	Κανονική Εκποίηση - Norma Forced Sale	33	0.0%	32	0.0%	2
ΟΡΓΑΝΙΣΜΟΣ ΛΙΜΕΝΟΣ ΠΕΙΡΑΙΩΣ Α.Ε. (ΚΟ) - P.P.A. S.A. (CR)	Μετοχή - Stocks	Κανονική Εκποίηση - Norma Forced Sale	1,612	0.0%	100	0.0%	1
ΙΑΣΩ Α.Ε. (ΚΟ) - IASO S.A. (CR)	Μετοχή - Stocks	Εκποίηση Κλασματικών Υπολοίπων - Forced Sale of Remaining Stock Fractions	9,724	0.5%	7,284	0.5%	1
ΕΘΝΙΚΗ ΤΡΑΠΕΖΑ ΤΗΣ ΕΛΛΑΔΟΣ Α.Ε. (ΚΟ) - NATIONAL BANK OF GREECE S.A. (CR)	Μετοχή - Stocks	Κανονική Εκποίηση - Norma Forced Sale	63	0.0%	50	0.0%	1
MARFIN INVESTMENT GROUP Α.Ε. ΣΥΜΜΕΤΟΧΩΝ (ΚΟ) - MARFIN INVESTMENT GROUP SA (CR)	Μετοχή - Stocks	Κανονική Εκποίηση - Norma Forced Sale	1,245	0.1%	15,150	0.1%	2
ΑΤΤΙΚΑ Α.Ε. ΣΥΜΜΕΤΟΧΩΝ (ΚΟ) - ΑΤΤΙΚΑ HOLDINGS S.A. (CR)	Μετοχή - Stocks	Κανονική Εκποίηση - Norma Forced Sale	372	0.1%	300	0.1%	1
ΤΕΡΝΑ ΕΝΕΡΓΕΙΑΚΗ Α.Β.Ε.Τ.Ε. (ΚΟ) - TERNA ENERGY S.A. (CR)	Μετοχή - Stocks	Κανονική Εκποίηση - Norma Forced Sale	1,055	0.0%	163	0.0%	1
ΙΝΤΡΑΛΟΤ Α.Ε. (ΚΟ) - INTRALOT S.A. (CR)	Μετοχή - Stocks	Κανονική Εκποίηση - Norma Forced Sale	452	0.0%	900	0.0%	2
ΙΝΤΡΑΚΟΜ Α.Ε. ΣΥΜΜΕΤΟΧΩΝ (ΚΟ) - INTRACOM S.A. HOLDINGS (CR)	Μετοχή - Stocks	Κανονική Εκποίηση - Norma Forced Sale	200	0.0%	250	0.0%	1
ΟΕΔ-ΣΤΘ-240225-13X-2.000-1.00 - GGB-FXD-240225-13Y-2.000-1.00	Ομόλογο - Bonds	Κανονική Εκποίηση - Norma Forced Sale	103,129	100.0%	101,139	100.0%	1
<b>ΣΥΝΟΛΟ / TOTAL</b>			<b>152,672.54</b>		<b>175,903</b>		<b>17</b>

ΑΡΙΘΜΟΣ ΕΙΣΗΓΜΕΝΩΝ ΟΜΟΛΟΓΙΑΚΩΝ ΔΑΝΕΙΩΝ, ΕΤΑΙΡΙΩΝ & ΜΕΤΟΧΙΚΩΝ ΕΚΔΟΣΕΩΝ ΣΤΟ ΤΕΛΟΣ ΤΟΥ ΜΗΝΑ

ETH YEARS	ΧΡΕΟΓΡΑΦΑ - SECURITIES								
	Αριθμός Ομολογιακών Δανείων Number of Bonds *		Κύρια Αγορά Main Market		Επιτήρηση Surveillance		Αναστολή Under Suspension		Δ.Α.Κ. - E.T.F.s
	Εθνικά National	Εταιρικά Corporate	Αριθμός Εταιριών Number of Companies	Αριθμός Εισηγμένων Μετοχών Number of Listed Shares Issues	Αριθμός Εταιριών Number of Companies	Αριθμός Εισηγμένων Μετοχών Number of Listed Shares Issues	Αριθμός Εταιριών Number of Companies	Αριθμός Εισηγμένων Μετοχών Number of Listed Shares Issues	
2018	31	9	135	138	28	31	15	16	
2019 Ιαν. - Jan.	31	9	135	138	28	31	15	16	1
2019 Φεβ - Feb	35	9	135	138	28	31	15	16	1

9. Διάγραμμα Αριθμού Εισηγμένων Εταιριών & Μετοχών -  
Number of Listed Companies & Stock Issues Chart

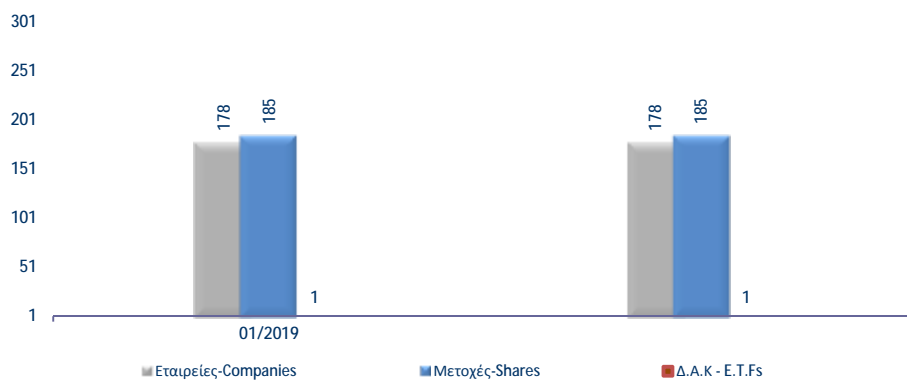

Κυριότεροι ευρωπαϊκοί χρηματιστηριακοί δείκτες (κλείσιμο τέλους περιόδου). Σωρευτικές μεταβολές από 31/12/2012  
Major european stock exchanges indices (closing at the end of period). Cumulative changes since 31/12/2012

ΕΤΟΣ / ΜΗΝΑΣ YEAR / MONTH	HELEX - Greece		BEL20-Βέλγιο		CAC 40-France		DAX-Germany		FTSE MIB - Ιταλία		IBEX 35-Spain		PSI20-Portugal	
	Τιμή στο κλείσιμο	Δ%	Τιμή στο κλείσιμο	Δ%	Τιμή στο κλείσιμο	Δ%	Τιμή στο κλείσιμο	Δ%	Τιμή στο κλείσιμο	Δ%	Τιμή στο κλείσιμο	Δ%	Τιμή στο κλείσιμο	Δ%
2012	907.90		2,475.81		3,641.07		7,612.39		16,273.38		8,167.50		5,655.15	
2013	1,162.68	28.06%	2,923.82	18.10%	4,295.95	17.99%	9,552.16	25.48%	18,967.71	16.56%	9,916.70	21.42%	6,558.85	15.98%
2014	826.18	-9.00%	3,285.26	32.69%	4,272.75	17.35%	9,805.55	28.81%	19,011.96	16.83%	10,279.50	25.86%	4,798.99	-15.14%
2015	631.35	-30.46%	3,700.30	49.46%	4,637.06	27.35%	10,743.01	41.13%	21,418.37	31.62%	9,544.20	16.86%	5,313.17	-6.05%
2016	643.64	-29.11%	3,606.36	45.66%	4,862.31	33.54%	11,481.06	50.82%	19,234.58	18.20%	9,352.10	14.50%	4,679.20	-17.26%
2017	802.37	-11.62%	3,977.88	60.67%	5,312.56	45.91%	12,917.64	69.69%	21,853.34	34.29%	10,043.90	22.97%	5,388.33	-4.72%
2018	613.30	-32.45%	3,243.63	31.01%	4,730.69	29.93%	10,558.96	38.71%	18,324.03	12.60%	8,539.90	4.56%	4,731.47	-16.33%
Jan-19	634.64	-30.10%	3,491.62	41.03%	4,992.72	37.12%	11,173.10	46.78%	19,730.78	21.25%	9,056.70	10.89%	5,129.02	-9.30%
Feb-19	707.51	-22.07%	3,604.48	45.59%	5,240.53	43.93%	11,515.64	51.27%	20,659.46	26.95%	9,277.70	13.59%	5,185.43	-8.31%

10. Διάγραμμα σωρευτικών μεταβολών  
Cumulative changes chart since

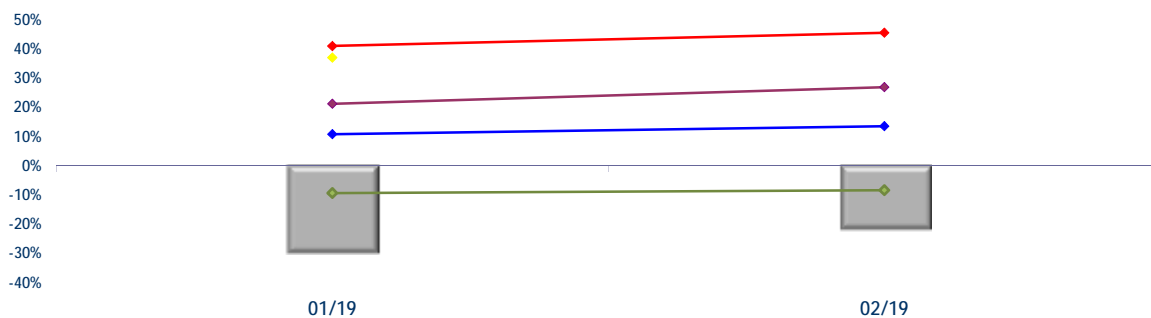

Ανοδικές/Καθοδικές συνεδριάσεις, Μεταβλητότητα και Συντελεστές Συσχέτισης ξένων χρηματιστηριακών δεικτών με Γενικό Δείκτη Posit./Neg. Trading Sessions, Volatility and Correlation Co-Efficients of major foreign indices with the ATHEX Composite Index

Τρίμηνα Quarters	FTSE*100				Συντελεστής Συσχέτισης με Γεν. Δείκτη Correlation with ATHEX Composite Index	ΓΕΝΙΚΟΣ ΔΕΙΚΤΗΣ ΧΡΗΜΑΤΙΣΤΗΡΙΟΥ ΑΘΗΝΩΝ - ATHEX COMPOSITE INDEX				Δ%
	Συνεδριάσεις Trading sessions		Δ%	Μεταβλητότητα (SD) Volatility		Συνεδριάσεις - Trading sessions				
	Ανοδικές Positive	Καθοδικές Negative				Ανοδικές Positive	Κοινά ανοδικές με FTSE*100 Positive trading both for the session and FTSE*100	Καθοδικές Negative	Κοινά καθοδικές με FTSE*100 Negative in common with FTSE*100	
2017:2	29	31	-0.14%	0.61%	0.39	39	22	22	14	23.67%
2017:3	32	31	0.82%	0.60%	0.35	34	20	30	18	-8.27%
2017:4	34	29	4.27%	0.48%	-0.02	37	18	26	10	6.19%
2018:1	29	34	-8.21%	0.79%	0.41	28	17	34	22	-2.73%
2018:2	36	23	8.22%	0.78%	0.30	29	20	31	14	-2.94%
2018:3	34	30	-1.66%	0.66%	0.41	30	21	34	21	-8.70%
2018:4	27	41	-10.41%	0.93%	0.38	27	15	40	28	-11.33%
1/1/2019-28/2/2019	22	20	5.15%	0.83%	0.17	30	16	12	6	15.36%
Τρίμηνα Quarters	DAX				Συντελεστής Συσχέτισης με Γεν. Δείκτη Correlation with ATHEX Composite Index	ΓΕΝΙΚΟΣ ΔΕΙΚΤΗΣ ΧΡΗΜΑΤΙΣΤΗΡΙΟΥ ΑΘΗΝΩΝ - ATHEX COMPOSITE INDEX				Δ%
	Συνεδριάσεις Trading sessions		Δ%	Μεταβλητότητα (SD) Volatility		Συνεδριάσεις - Trading sessions				
	Ανοδικές Positive	Καθοδικές Negative				Ανοδικές Positive	Κοινά ανοδικές με DAX Positive sessions in common with DAX	Καθοδικές Negative	Κοινά καθοδικές με DAX Negative in common with DAX	
2017:2	31	30	0.10%	0.70%	0.35	39	21	22	12	23.67%
2017:3	35	29	4.09%	0.68%	0.30	34	21	30	16	-8.27%
2017:4	30	31	0.69%	0.63%	0.10	37	19	26	15	6.19%
2018:1	32	31	-6.35%	1.06%	0.36	28	18	34	20	-2.73%
2018:2	31	28	1.73%	0.96%	0.41	29	18	31	18	-2.94%
2018:3	37	28	-0.48%	0.77%	0.50	30	23	34	20	-8.70%
2018:4	23	42	-13.78%	1.09%	0.53	27	16	40	32	-11.33%
1/1/2019-28/2/2019	24	18	9.06%	1.02%	0.29	30	18	12	6	15.36%
Τρίμηνα Quarters	CAC 40				Συντελεστής Συσχέτισης με Γεν. Δείκτη Correlation with ATHEX Composite Index	ΓΕΝΙΚΟΣ ΔΕΙΚΤΗΣ ΧΡΗΜΑΤΙΣΤΗΡΙΟΥ ΑΘΗΝΩΝ - ATHEX COMPOSITE INDEX				Δ%
	Συνεδριάσεις Trading sessions		Δ%	Μεταβλητότητα (SD) Volatility		Συνεδριάσεις - Trading sessions				
	Ανοδικές Positive	Καθοδικές Negative				Ανοδικές Positive	Κοινά ανοδικές με CAC 40 Positive trading both for the session and CAC 40	Καθοδικές Negative	Κοινά καθοδικές με CAC 40 Negative trading both for the session and	
2017:2	25	36	-0.04%	0.85%	0.32	39	18	22	15	23.67%
2017:3	35	29	4.08%	0.68%	0.32	34	21	30	16	-8.27%
2017:4	28	35	-0.32%	0.53%	0.02	37	19	26	17	6.19%
2018:1	34	29	-2.73%	0.92%	0.51	28	20	34	20	-2.73%
2018:2	31	29	3.02%	0.76%	0.43	29	17	31	17	-2.94%
2018:3	38	27	3.19%	0.69%	0.45	30	23	34	19	-8.70%
2018:4	25	43	-13.89%	1.10%	0.47	27	16	40	31	-11.33%
1/1/2019-28/2/2019	24	18	10.78%	0.88%	0.36	30	20	12	8	15.36%
Τρίμηνα Quarters	IBEX 35				Συντελεστής Συσχέτισης με Γεν. Δείκτη X.A. Correlation with ATHEX Composite Index	ΓΕΝΙΚΟΣ ΔΕΙΚΤΗΣ ΧΡΗΜΑΤΙΣΤΗΡΙΟΥ ΑΘΗΝΩΝ - ATHEX COMPOSITE INDEX				Δ%
	Συνεδριάσεις Trading sessions		Δ%	Μεταβλητότητα (SD) Volatility		Συνεδριάσεις - Trading sessions				
	Ανοδικές Positive	Καθοδικές Negative				Ανοδικές Positive	Κοινά ανοδικές με IBEX 35 Positive sessions in common with IBEX 35	Καθοδικές Negative	Κοινά καθοδικές με IBEX 35 Negative in common with IBEX 35	
2017:2	30	31	-0.18%	0.88%	0.21	39	21	22	13	23.67%
2017:3	31	33	-0.60%	0.76%	0.30	34	20	30	19	-8.27%
2017:4	26	37	-3.25%	0.90%	0.05	37	16	26	16	6.19%
2018:1	34	29	-4.42%	0.91%	0.53	28	21	34	21	-2.73%
2018:2	34	26	0.23%	0.89%	0.42	29	20	31	17	-2.94%
2018:3	36	29	-2.43%	0.66%	0.36	30	19	34	17	-8.70%
2018:4	29	39	-9.05%	1.05%	0.46	27	17	40	28	-11.33%
1/1/2019-28/2/2019	24	18	8.64%	0.80%	0.29	30	19	12	7	15.36%

Ανοδικές/Καθοδικές συνεδριάσεις, Μεταβλητότητα και Συντελεστές Συσχέτισης ξένων χρηματιστηριακών δεικτών με Γενικό Δείκτη Posit./Neg. Trading Sessions, Volatility and Correlation Co-Efficients of major foreign indices with the ATHEX Composite index

Τρίμηνα Quarters	BEL-20				Συντελεστής Συσχέτισης με Γεν. Δείκτη Correlation with ATHEX Composite Index	ΓΕΝΙΚΟΣ ΔΕΙΚΤΗΣ ΧΡΗΜΑΤΙΣΤΗΡΙΟΥ ΑΘΗΝΩΝ - ATHEX COMPOSITE INDEX				Δ%
	Συνεδριάσεις Trading sessions		Δ%	Μεταβλητότητα (SD) Volatility		Συνεδριάσεις - Trading sessions				
	Ανοδικές Positive	Καθοδικές Negative				Ανοδικές Positive	Κοινά ανοδικές με BEL-20 Positive sessions in common with BEL-20	Καθοδικές Negative	Κοινά καθοδικές με BEL-20 Negative in common with BEL-20	
2017:2	29	32	-0.61%	0.74%	0.35	39	22	22	15	23.67%
2017:3	37	27	5.91%	0.59%	0.22	34	22	30	15	-8.27%
2017:4	32	31	-0.99%	0.45%	0.03	37	20	26	14	6.19%
2018:1	34	29	-3.04%	0.87%	0.50	28	20	34	20	-2.73%
2018:2	28	32	-3.56%	0.73%	0.45	29	17	31	20	-2.94%
2018:3	38	27	-0.35%	0.58%	0.38	30	21	34	17	-8.70%
2018:4	28	40	-12.49%	1.17%	0.46	27	19	40	31	-11.33%
1/1/2019- 28/2/2019	26	16	11.12%	0.84%	0.39	30	22	12	8	15.36%

Τρίμηνα Quarters	AEX				Συντελεστής Συσχέτισης με Γεν. Δείκτη Correlation with ATHEX Composite Index	Γενικός Δείκτης Χ.Α - ATHEX COMPOSITE INDEX				Δ%
	Συνεδριάσεις Trading sessions		Δ%	Μεταβλητότητα (SD) Volatility		Συνεδριάσεις - Trading sessions				
	Ανοδικές Positive	Καθοδικές Negative				Ανοδικές Positive	Κοινά ανοδικές με AEX Positive sessions in common with AEX	Καθοδικές Negative	Κοινά καθοδικές με AEX Negative in common with AEX	
2017:2	32	29	-1.82%	0.59%	0.45	39	24	22	14	23.67%
2017:3	33	30	5.90%	0.57%	0.28	34	19	30	15	-8.27%
2017:4	34	29	1.40%	0.48%	0.01	37	20	26	12	6.19%
2018:1	35	28	-2.77%	0.92%	0.41	28	19	34	18	-2.73%
2018:2	37	23	4.18%	0.76%	0.40	29	21	31	15	-2.94%
2018:3	37	28	-0.37%	0.62%	0.47	30	22	34	19	-8.70%
2018:4	32	36	-11.23%	1.09%	0.44	27	19	40	27	-11.33%
1/1/2019- 28/2/2019	30	12	10.90%	0.71%	0.26	30	25	12	7	15.36%

Τρίμηνα Quarters	PSI-20				Συντελεστής Συσχέτισης με Γεν. Δείκτη Correlation with ATHEX Composite Index	ΓΕΝΙΚΟΣ ΔΕΙΚΤΗΣ ΧΡΗΜΑΤΙΣΤΗΡΙΟΥ ΑΘΗΝΩΝ - ATHEX COMPOSITE INDEX				Δ%
	Συνεδριάσεις Trading sessions		Δ%	Μεταβλητότητα (SD) Volatility		Συνεδριάσεις - Trading sessions				
	Ανοδικές Positive	Καθοδικές Negative				Ανοδικές Positive	Κοινά ανοδικές με PSI-20 Positive sessions in common with PSI-20	Καθοδικές Negative	Κοινά καθοδικές με PSI-20 Negative in common with PSI-20	
2017:2	31	30	2.90%	0.77%	0.37	39	23	22	14	23.67%
2017:3	37	27	4.98%	0.65%	0.14	34	22	30	15	-8.27%
2017:4	31	32	-0.39%	0.49%	0.09	37	18	26	13	6.19%
2018:1	31	32	0.32%	0.85%	0.47	28	16	34	19	-2.73%
2018:2	34	26	2.27%	0.93%	0.40	29	19	31	16	-2.94%
2018:3	31	34	-3.06%	0.59%	0.38	30	17	34	20	-8.70%
2018:4	27	41	-11.71%	0.90%	0.51	27	15	40	28	-11.33%
1/1/2019- 28/2/2019	27	15	11.58%	0.75%	0.17	30	22	12	7	15.36%

Τρίμηνα Quarters	FTSE MIB				Συντελεστής Συσχέτισης με Γεν. Δείκτη Correlation with ATHEX Composite Index	ΓΕΝΙΚΟΣ ΔΕΙΚΤΗΣ ΧΡΗΜΑΤΙΣΤΗΡΙΟΥ ΑΘΗΝΩΝ - ATHEX COMPOSITE INDEX				Δ%
	Συνεδριάσεις Trading sessions		Δ%	Μεταβλητότητα (SD) Volatility		Συνεδριάσεις - Trading sessions				
	Ανοδικές Positive	Καθοδικές Negative				Ανοδικές Positive	Κοινά ανοδικές με OBX Positive sessions in common with OBX	Καθοδικές Negative	Κοινά καθοδικές με OBX Negative in common with OBX	
2017:2	31	30	0.45%	1.08%	0.28	39	21	22	12	23.67%
2017:3	37	27	10.26%	0.71%	0.30	34	20	30	13	-8.27%
2017:4	30	33	-3.71%	0.71%	0.05	37	19	26	15	6.19%
2018:1	38	25	2.55%	1.09%	0.50	28	21	34	17	-2.73%
2018:2	34	26	-3.50%	1.29%	0.35	29	18	31	15	-2.94%
2018:3	30	34	-4.23%	1.05%	0.44	30	19	34	23	-8.70%
2018:4	25	41	-11.53%	1.27%	0.43	27	18	40	33	-11.33%
1/1/2019- 28/2/2019	26	16	12.75%	0.98%	0.34	30	22	12	8	15.36%

Ανοδικές/Καθοδικές συνεδριάσεις, Μεταβλητότητα και Συντελεστές Συσχέτισης ξένων χρηματιστηριακών δεικτών με Γενικό Δείκτη Posit./Neg. Trading Sessions, Volatility and Correlation Co-Efficients of major foreign indices with the ATHEX Composite index

S&P500										
Τρίμηνα Quarters	Συνεδριάσεις Trading sessions		Δ%	Μεταβλητότητα (SD) Volatility	Συντελεστής Συσχέτισης με Γεν. Δείκτη Correlation with ATHEX Composite Index	ΓΕΝΙΚΟΣ ΔΕΙΚΤΗΣ ΧΡΗΜΑΤΙΣΤΗΡΙΟΥ ΑΘΗΝΩΝ - ATHEX COMPOSITE INDEX				Δ%
	Ανοδικές Positive	Καθοδικές Negative				Ανοδικές Positive	Κοινά ανοδικές με S&P500 Positive sessions in common with S&P500	Καθοδικές Negative	Κοινά καθοδικές με S&P500 Negative in common with S&P500	
2017:2	32	29	2.57%	0.47%	0.19	39	22	22	12	23.67%
2017:3	39	23	3.96%	0.44%	0.17	34	22	30	11	-8.27%
2017:4	36	26	6.12%	0.35%	-0.02	37	19	26	9	6.19%
2018:1	34	27	-1.22%	1.23%	0.28	28	20	34	19	-2.73%
2018:2	33	27	2.93%	0.66%	0.16	29	18	31	16	-2.94%
2018:3	36	27	7.20%	0.45%	0.17	30	20	34	16	-8.70%
2018:4	27	40	-13.97%	1.51%	0.26	27	14	40	26	-11.33%
1/1/2019-28/2/2019	27	13	11.08%	0.89%	0.03	30	19	12	4	15.36%

DJI										
Τρίμηνα Quarters	Συνεδριάσεις Trading sessions		Δ%	Μεταβλητότητα (SD) Volatility	Συντελεστής Συσχέτισης με Γεν. Δείκτη Correlation with ATHEX Composite Index	ΓΕΝΙΚΟΣ ΔΕΙΚΤΗΣ ΧΡΗΜΑΤΙΣΤΗΡΙΟΥ ΑΘΗΝΩΝ - ATHEX COMPOSITE INDEX				Δ%
	Ανοδικές Positive	Καθοδικές Negative				Ανοδικές Positive	Κοινά ανοδικές με FTSE-100 Positive sessions in common with DJI	Καθοδικές Negative	Κοινά καθοδικές με DJI Negative in common with DJI	
2017:2	31	30	3.32%	0.46%	0.18	39	21	22	12	23.67%
2017:3	40	22	4.94%	0.40%	0.06	34	20	30	8	-8.27%
2017:4	42	20	10.33%	0.39%	0.02	37	23	26	7	6.19%
2018:1	34	27	-2.49%	1.34%	0.29	28	20	34	19	-2.73%
2018:2	30	30	0.70%	0.74%	0.15	29	14	31	15	-2.94%
2018:3	38	25	9.01%	0.50%	0.13	30	22	34	16	-8.70%
2018:4	31	36	-11.83%	1.52%	0.28	27	14	40	22	-11.33%
1/1/2019-28/2/2019	24	16	11.10%	0.94%	0.06	30	17	12	5	15.36%

NIKKEI-225										
Τρίμηνα Quarters	Συνεδριάσεις Trading sessions		Δ%	Μεταβλητότητα (SD) Volatility	Συντελεστής Συσχέτισης με Γεν. Δείκτη Correlation with ATHEX Composite Index	ΓΕΝΙΚΟΣ ΔΕΙΚΤΗΣ ΧΡΗΜΑΤΙΣΤΗΡΙΟΥ ΑΘΗΝΩΝ - ATHEX COMPOSITE INDEX				Δ%
	Ανοδικές Positive	Καθοδικές Negative				Ανοδικές Positive	Κοινά ανοδικές με NIKKEI-225 Positive sessions in common with NIKKEI-225	Καθοδικές Negative	Κοινά καθοδικές με NIKKEI-225 Negative in common with NIKKEI-225	
2017:2	29	28	5.95%	0.67%	0.24	39	21	22	14	23.67%
2017:3	29	32	1.61%	0.59%	-0.19	34	15	30	15	-8.27%
2017:4	38	22	11.83%	0.72%	0.07	37	21	26	8	6.19%
2018:1	27	31	-7.05%	1.41%	0.04	28	12	34	17	-2.73%
2018:2	34	23	5.41%	0.69%	0.29	29	20	31	14	-2.94%
2018:3	35	27	8.14%	0.83%	0.21	30	21	34	20	-8.70%
2018:4	30	36	-17.02%	1.67%	-0.03	27	14	40	23	-11.33%
1/1/2019-28/2/2019	21	16	9.32%	1.01%	-0.11	30	13	12	2	15.36%

HANGSENG										
Τρίμηνα Quarters	Συνεδριάσεις Trading sessions		Δ%	Μεταβλητότητα (SD) Volatility	Συντελεστής Συσχέτισης με Γεν. Δείκτη Correlation with ATHEX Composite Index	ΓΕΝΙΚΟΣ ΔΕΙΚΤΗΣ ΧΡΗΜΑΤΙΣΤΗΡΙΟΥ ΑΘΗΝΩΝ - ATHEX COMPOSITE INDEX				Δ%
	Ανοδικές Positive	Καθοδικές Negative				Ανοδικές Positive	Κοινά ανοδικές με HANGSENG Positive sessions in common with HANGSENG	Καθοδικές Negative	Κοινά καθοδικές με HANGSENG Negative in common with HANGSENG	
2017:2	32	26	6.86%	0.60%	0.33	39	23	22	11	23.67%
2017:3	39	24	6.95%	0.72%	0.24	34	25	30	15	-8.27%
2017:4	35	26	8.58%	0.83%	0.23	37	22	26	11	6.19%
2018:1	37	24	0.58%	1.35%	0.56	28	22	34	19	-2.73%
2018:2	29	28	-3.78%	1.19%	0.19	29	15	31	17	-2.94%
2018:3	30	33	-4.03%	1.04%	0.27	30	17	34	20	-8.70%
2018:4	33	33	-6.99%	1.39%	0.29	27	18	40	23	-11.33%
1/1/2019-28/2/2019	25	14	10.79%	0.99%	0.32	30	19	12	5	15.36%

Συντελεστής συσχέτισης :  $\rho = \text{covariance}(x,y) / (\text{sd}(x) * \text{sd}(y))$

όπου :

$\text{sd}(x)$ : τυπική απόκλιση του x (π.χ. ο Γενικός Δείκτης) και  $\text{sd}(y)$ : είναι η τυπική απόκλιση του συγκρινόμενου ξένου δείκτη  
 $\text{covariance}$  (συνδιακύμανση) =  $\sum ((x-\mu_x) * (y-\mu_y)) / \text{αριθμός παρατηρήσεων}$

Σημειώνεται πως x=ημερήσια ποσοστιαία μεταβολή



11. Πίνακας συντελεστών συσχέτισης μεταξύ των κυριότερων ξένων χρηματιστηριακών δεικτών (01/01/2019 - 28/02/2019)  
 Table of correlation co-efficients data between the major foreign exchanges indices (01/01/2019 - 28/02/2019)

	ΓΔ	FTSE-100	DAX	CAC-40	IBEX-35	BEL-20	AEX	PSI-20	FTSE MIB	SP-500	DJI	NIKKEI 225	HANGSENG
ΓΔ	1.000												
FTSE-100	0.174	1.000											
DAX	0.290	0.681	1.000										
CAC-40	0.365	0.773	0.904	1.000									
IBEX-35	0.288	0.574	0.854	0.784	1.000								
BEL-20	0.385	0.702	0.851	0.853	0.846	1.000							
AEX	0.257	0.811	0.877	0.903	0.785	0.839	1.000						
PSI-20	0.174	0.508	0.687	0.629	0.764	0.760	0.699	1.000					
FTSE MIB	0.341	0.597	0.852	0.810	0.823	0.848	0.806	0.693	1.000				
SP-500	0.030	0.657	0.723	0.757	0.588	0.668	0.802	0.589	0.677	1.000			
DJI	0.057	0.653	0.738	0.782	0.632	0.682	0.813	0.560	0.696	0.960	1.000		
NIKKEI 225	-0.115	0.038	-0.017	0.018	-0.170	-0.077	-0.091	-0.316	-0.149	-0.066	0.008	1.000	
HANGSENG	0.317	0.363	0.308	0.398	0.182	0.434	0.446	0.246	0.336	0.404	0.293	-0.117	1.000

12. Διαγράμματα συσχέτισης των κυριότερων ξένων χρηματιστηριακών δεικτών με Γενικό Δείκτη για την περίοδο 28/02/2018-28/02/2019  
 Correlation charts between major foreign exchanges indices with the ATHEX Composite Index for the period 28/02/2018-28/02/2019

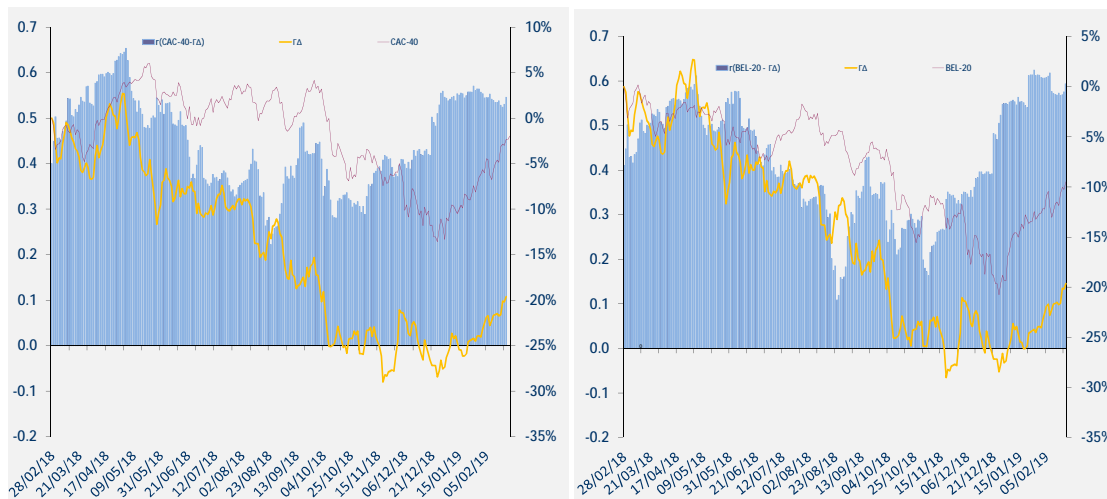
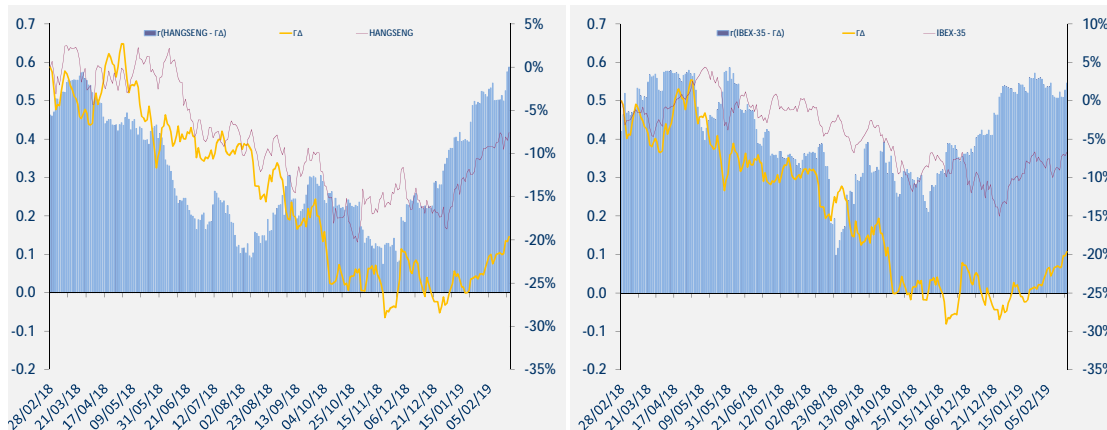
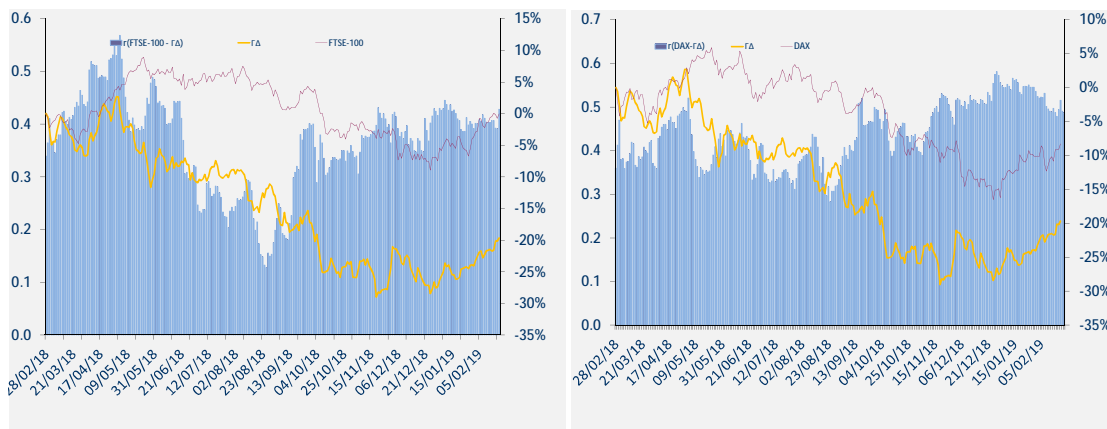

12. Διαγράμματα συσχέτισης των κυριότερων ξένων χρηματιστηριακών δεικτών με Γενικό Δείκτη για την περίοδο 28/02/2018-28/02/2019  
 Correlation charts between major foreign exchanges indices with the ATHEX Composite Index for the period 28/02/2018-28/02/2019

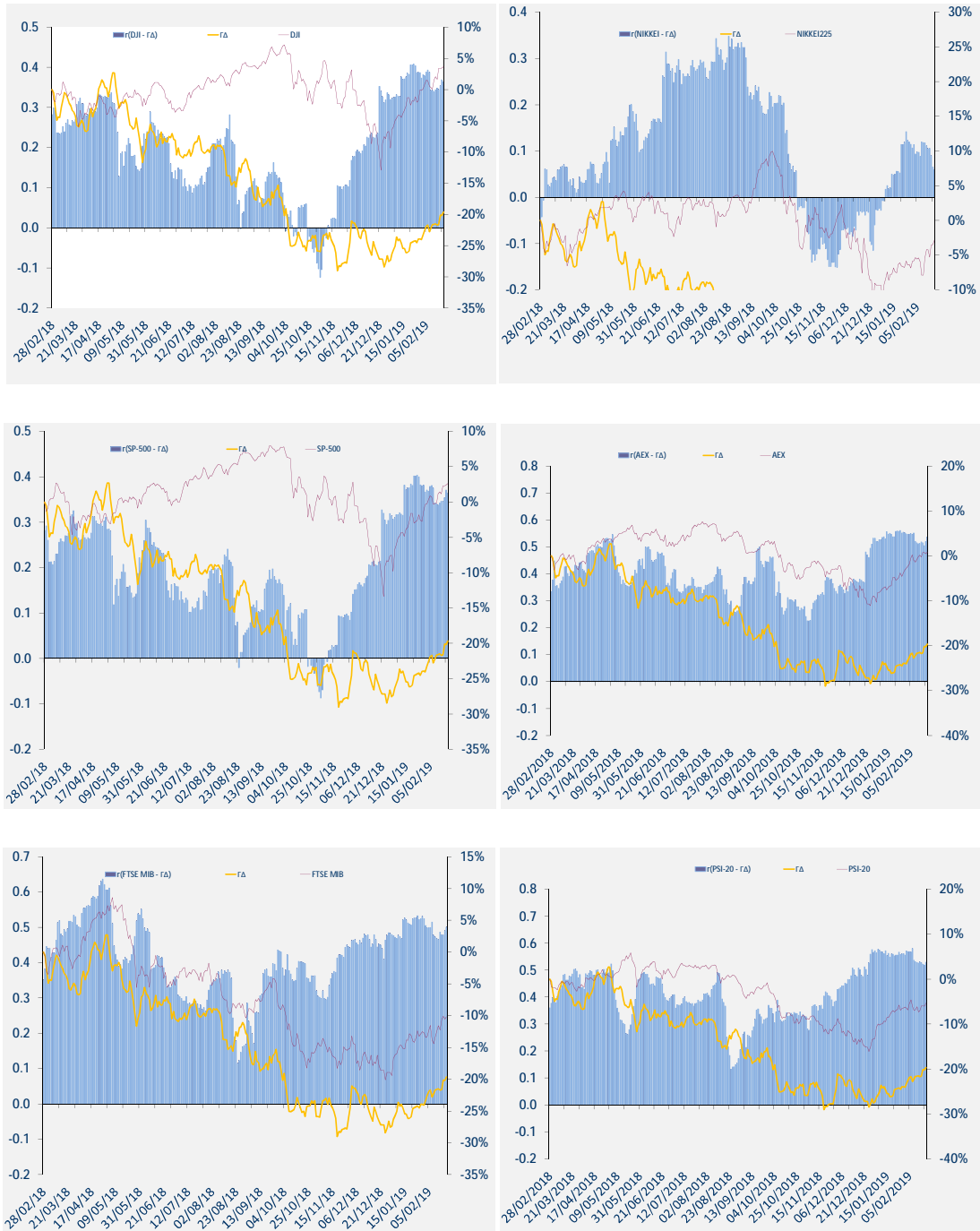

12. Διαγράμματα συσχέτισης των κυριότερων ξένων χρηματιστηριακών δεικτών με Γενικό Δείκτη για την περίοδο 28/02/2018-28/02/2019  
Correlation charts between major foreign exchanges indices with the ATHEX Composite Index for the period 28/02/2018-28/02/2019

ΜΕΤΑΒΟΛΕΣ ΠΕΡΙΟΔΟΥ 28/02/2018-28/02/2019	
Changes 28/02/2018-28/02/2019	
ΓΔ (Ελλάδα)	-15.3%
FTSE-100 (Ην. Βασίλειο)	-2.2%
DAX (Γερμανία)	-7.4%
CAC-40 (Γαλλία)	-1.5%
IBEX-35 (Ισπανία)	-5.7%
BEL-20 (Βέλγιο)	-9.8%
AEX (Ολλανδία)	1.0%
PSI-20 (Πορτογαλία)	-5.2%
FTSE MIB (Ιταλία)	-8.6%
SP-500 (ΗΠΑ)	2.6%
DJI (ΗΠΑ)	3.5%
NIKKEI225 (Ιαπωνία)	-3.1%
HANGSENG (Χονγκ-Κονγκ)	-7.2%

Όλοι οι δείκτες απεικονίζονται ως % μεταβολές ως προς μια κοινή ημερομηνία 28/02/2019.  
Το ραβδόγραμμα απεικονίζει τον συντελεστή συσχέτισης (r) μεταξύ του ΓΔ και αντίστοιχου δείκτη ξένου χρηματιστηρίου, όπως αυτός υπολογίζεται διαχρονικά από κυλιόμενο δείγμα 60 παρατηρήσεων (συνεδριάσεις) το οποίο καλύπτει περίπου ένα ημερολογιακό τρίμηνο.



**ATHEX**  
*Athens Stock Exchange*

Λεωφ. Αθηνών 110 104 42 Αθήνα  
110, Athinon Ave. GR 104 42 Athens  
tel. (+30)210-33.66.800, fax (+30)210-33.66.101  
[www.athexgroup.gr](http://www.athexgroup.gr)