

18

Αγορά Χρεωγράφων
Μηνιαίο Στατιστικό Δελτίο
Securities Market
Monthly Statistical Bulletin
Δεκέμβριος / December

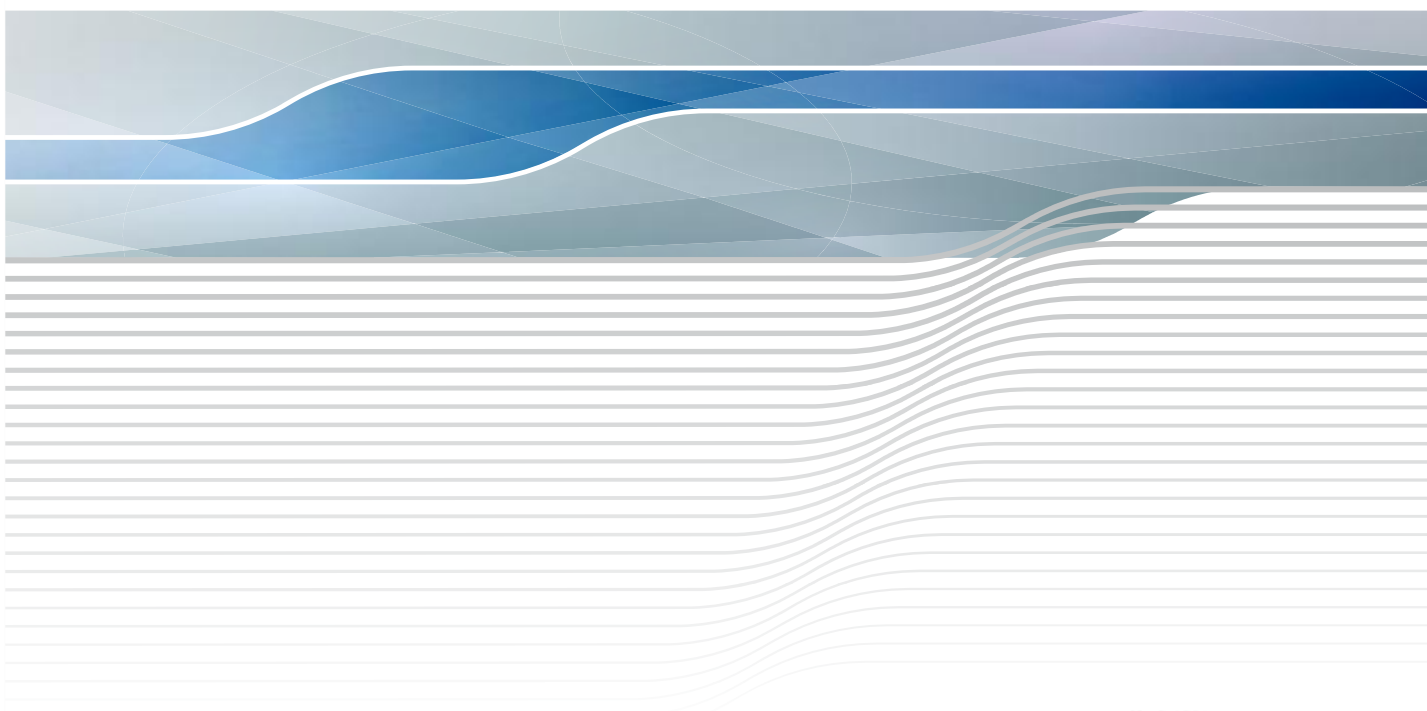

ATHEXGROUP
Athens Exchange Group



ATHEXGROUP
Όμιλος Χρηματιστηρίου Αθηνών



ATHEXGROUP
Athens Exchange Group

	Σελίδα Page	Διάγ/μα Πίνακας	CONTENTS
Περιεχόμενα	1-2		
Εξελίξεις μηνός Δεκεμβρίου 2018	3		Developments in December 2018
1. Αγορές και Δείκτες			1. Markets & Indices
Βασικοί Δείκτες Αγοράς Μετοχών Χρηματιστηρίου Αθηνών	4		ATHEX Main Stock Market Indices
Διάγραμμα Γ.Δ. Τιμών & Αξίας Συναλλαγών Χρεογράφων	4	1	Composite Share Price Index Chart & Securities Value of Transactions Chart
Λοιποί Δείκτες Μετοχών Χρηματιστηρίου Αθηνών	5		ATHEX Other Market Indices
Κλαδικοί Δείκτες Μετοχών Χρηματιστηρίου Αθηνών	6		ATHEX Sector Market Indices
Χρηματιστηριακή Αξία	7		Market Capitalisation
Διάγραμματα Χρηματιστηριακής Αξίας	7	2	Market Capitalisation Charts
Αξία Συναλλαγών	8		Transactions Value
Διάγραμματα Αξίας Συναλλαγών	8	3	Transactions Charts Value
Συναλλαγές μηνός Δεκεμβρίου 2018	9		December 2018 Transactions
2. Ανάλυση Συναλλακτικής Δραστηριότητας			2. Transactional Activity Analysis
Στοιχεία Μέσης Ημερήσιας Αξίας Συναλλαγών μετοχών ανά κατηγορία διαπραγμάτευσης	10-11		Average daily stocks value of transactions data per trading category
Στοιχεία Μέσης Ημερήσιας Αξίας Συναλλαγών μετοχών ανά δείκτη κατηγορίας Μεγάλης Κεφαλαιοποίησης	12-13		Average daily stocks value of transactions data per index of Big Cap category
3. Μηνιαία Ρευστότητα			3. Monthly Liquidity
Μηνιαίοι Μέσοι Όροι Spread	14	4	Monthly average Spread
Μηνιαία μέση Κυκλοφοριακή Ταχύτητα	15	5-6	Monthly average Velocity
Μηνιαία ιστορική Μεταβλητότητα	16	7-8	Monthly historical Volatility
Ομόλογα Διαπραγματεύσιμα στην Α.Α.Σ.Ε.	17-18		Bonds traded in Fixed Income Securities Market
Σημειώσεις Ομολόγων	19		Bonds Notes
Μηνιαία Στοιχεία Μετοχών	20-31		Monthly Stocks Data
Επεξήγηση Πινάκων	32		Explanation of Tables
Σημειώσεις Μετοχών	33		Stocks Notes
Σταθμισμένο P/E των επιμέρους κλάδων και συνόλου αγοράς	34-35		Sectoral and composite weighted P/E ratio
Σταθμισμένο D.Y. των επιμέρους κλάδων και συνόλου αγοράς	36-37		Sectoral and composite weighted D.Y. ratio
Οι 10 μετοχές με τα μεγαλύτερα και μικρότερα P/E	38		10 stocks with the highest and the lowest P/E ratio
Μετοχές με τις μεγαλύτερες και τις μικρότερες Μερισματοποδόσεις στο Χρηματιστήριο Αθηνών	38		Stocks with the Highets and Lowest Dividend Yields in the Athex Exchange
Τα 10 χρεόγραφα με τις μεγαλύτερες και μικρότερες μεταβολές τιμής	38		10 securities with the highest and the lowest price changes
Τα 10 χρεόγραφα με την μεγαλύτερη Αξία Συναλλαγών	39		10 securities with the highest Transactions Value
Οι 10 μετοχές με την μεγαλύτερη Εμπορευσιμότητα	39		10 stocks with the highest Marketability
Οι 10 μεγαλύτερες εταιρείες με βάση την Χρηματιστηριακή τους Αξία κατά την 31/12/2018	39		10 biggest companies based on their Market Capitalisation on 31/12/2018
Αποκοπές Μερισμάτων	40		Dividends
Μεταβολές Μετοχικού Κεφαλαίου	41		Share Capital Changes
Δικαιώματα μετοχών	42		Stocks Rights



Νέες Εταιρείες	43		New Companies
Εκποιήσεις Μετοχών	44		Forced Sales
Αριθμός Εισηγμένων Ομολογιακών Δανείων, Εταιριών & Μετοχικών Εκδόσεων	45		Number of Listed Bonds, Companies and Stock Issues
Διάγραμμα αριθμού Εισηγμένων Εταιριών & Μετοχικών Εκδόσεων	45	9	Number of Listed Companies and Stock Issues chart
5. Σύγκριση Γ.Δ. με δείκτες ξένων χρηματιστηρίων		4. Comparison Composite Index to foreign exchange	
Κυριότεροι ευρωπαϊκοί χρηματιστηριακοί Δείκτες	46		Major european stock exchanges Indices
Διάγραμμα σωρευτικών μεταβολών	46	10	Cumulative changes chart
Στοιχεία συντελεστών συσχέτισης των κυριότερων ξένων χρηματιστηριακών δεικτών με Γ.Δ.	47-49		Correlation co-efficients data between major foreign exchanges indices with the Composite index
Πίνακας συντελεστών συσχέτισης των κυριότερων ξένων χρηματιστηριακών δεικτών με Γ.Δ. 01/10/2018-31/12/2018	50	11	Table of correlation co-efficients data between the major foreign exchanges indices with the Composite index 1/10/2018-31/12/2018
Διαγράμματα συσχέτισης των κυριότερων ξένων χρηματιστηριακών δεικτών με Γ.Δ. 29/12/2017-31/12/2018	51-53	12	Correlation charts between major foreign exchanges indices with the Composite index for the period 29/12/2017-31/12/2018

Η εταιρεία Ελληνικά Χρηματιστήρια-Χρηματιστήριο Αθηνών ΑΝΩΝΥΜΗ ΕΤΑΙΡΕΙΑ ΣΥΜΜΕΤΟΧΩΝ καταβάλλει κάθε δυνατή προσπάθεια ώστε να διασφαλίσει ότι οι πληροφορίες και τα λοιπά στοιχεία που εμφανίζονται στο Μηνιαίο Στατιστικό Δελτίο είναι ορθά και πλήρη αλλά δεν έχει καμία ευθύνη για ενδεχόμενο λάθος ή παράλειψη στοιχείων και / ή ευθύνη σχετικά με την ακρίβεια, αξιοπιστία, επικαιροποίηση και πληρότητα των παραπάνω πληροφοριών και στοιχείων ή ευθύνη προερχόμενη άμεσα ή έμμεσα από την χρήση των παραπάνω πληροφοριών.

Η Εταιρία δεν έχει καμία ευθύνη για την ακρίβεια των στοιχείων που περιλαμβάνονται στις ανακοινώσεις των εισηγμένων εταιρειών. Πιθανές προσβολές δικαιωμάτων τρίτων από το περιεχόμενο των ανακοινώσεων συστατούν αποκλειστική ευθύνη του αποστολέα των ανακοινώσεων.

Όλα τα αναγραφόμενα στο Μ.Σ.Δ. στοιχεία παρέχονται μόνο για τους σκοπούς της πληροφόρησης και δεν συστατούν παροχή επενδυτικών συμβουλών ή πρόσκληση για επένδυση σε κινητές αξίες που διαπραγματεύονται στο Χρηματιστήριο.

Αναγνωρίζεται και συμφωνείται ότι όλα τα δικαιώματα επί των πληροφοριών που εμφανίζονται στο ΜΣΔ αποτελούν κυριότητα της εταιρείας και οποιοδήποτε άλλο δικαίωμα συμπεριλαμβανομένου του δικαιώματος πνευματικής ιδιοκτησίας σήματος κ.λπ ανήκουν στην εταιρεία.

Hellenic Exchanges-Athens Stock Exchange S.A endeavours to ensure that the data and other material ("Information") presented on the Monthly Statistical Bulletin are accurate and complete, but it is not liable for any errors or omissions of data or /and for the accuracy, credibility, updating and completeness of the aforesaid information nor it has any liability arising directly or indirectly from the use of the above Information.

The Company is not liable for the accuracy of the data included in listed companies' announcements. Only the sender of such an announcement is fully and solely liable for any infringement of third party's rights from the content of such announcement.

All contents of the Monthly Statistical Bulletin List are provided only for information purposes and do not constitute investment advice or solicitation to invest in securities or other products listed for trading on the company.

You acknowledge and agree that the Company is the owner of any property rights related to any Information appearing on the Monthly Statistical Bulletin including intellectual property rights copyright, trademarks, etc.

Τον Δεκέμβριο ο **Γενικός Δείκτης του Χρηματιστηρίου Αθηνών** έκλεισε στις 613,30 μονάδες σημειώνοντας πτώση της τάξεως του 2,69% σε σύγκριση με το κλείσιμο του προηγούμενου μήνα. Η ανώτατη τιμή του Δεκεμβρίου ήταν 663,89 μονάδες, καταγράφηκε κατά την διάρκεια της συνεδρίασης της 04/12/2018, η κατώτατη τιμή του μήνα ήταν 597,02 μονάδες και καταγράφηκε κατά την διάρκεια της συνεδρίασης της 28/12/2018.

Ο δείκτης FTSE/XA Large Cap, έκλεισε στις 1608,40 μονάδες σημειώνοντας πτώση 2,94% σε σχέση με τον προηγούμενο μήνα που έκλεισε στις 1657,17 μονάδες ενώ σε σχέση με τον αντίστοιχο Δεκέμβριο του 2017 που είχε κλείσει στις 2083,22 μονάδες, σημείωσε πτώση 22,79%. Ο δείκτης FTSE/X.A Mid Cap, έκλεισε στις 975,09 μονάδες σημειώνοντας άνοδο 1,77% σε σχέση με τον προηγούμενο μήνα που έκλεισε στις 958,17 ενώ σε σχέση με τον αντίστοιχο Δεκέμβριο του 2017 που είχε κλείσει στις 1198,22 μονάδες, σημείωσε πτώση 18,62%. Αντίστοιχα ο δείκτης FTSE/X.A Mid & Small Cap **Θεμελιωδών μεγεθών** έκλεισε στις 2215,20 μονάδες σημειώνοντας άνοδο 0,28% σε σχέση με τον προηγούμενο μήνα που είχε κλείσει στις 2208,96 μονάδες ενώ σε σχέση με τον αντίστοιχο Δεκέμβριο του 2017 που είχε κλείσει στις 1953,64 μονάδες σημείωσε άνοδο 13,39%.

Η **μηνιαία αξία συναλλαγών** έφτασε το ύψος των 757,87 εκ. ευρώ. σε σχέση με τον Νοέμβριο που ήταν στο επίπεδο των 1335,58 εκ. ευρώ σημείωσε πτώση 43,26%, ενώ σε σχέση με τον αντίστοιχο Δεκέμβριο του 2017 που βρισκόταν στα 1351,86 εκ. ευρώ σημείωσε πτώση 43,94%.

Η **μέση ημερήσια συναλλακτική κίνηση** έφτασε τα 41,27 εκ. ευρώ έναντι 46,69 εκ. ευρώ του Νοεμβρίου και των 70,61 εκ. ευρώ του Δεκεμβρίου 2017. Ο **μέσος ημερήσιος αριθμός πράξεων** έφτασε τις 18996 έναντι 21182 του Νοεμβρίου και των 21323 σε σχέση με τον Δεκέμβριο του 2017.

Η **χρηματιστηριακή αξία** των μετοχών στην τελευταία ημέρα διαπραγμάτευσής τους έφτασε τα 44884,04 εκ. ευρώ έναντι 45731,51 εκ. ευρώ του Νοεμβρίου πτώση 1,85%, ενώ σε σχέση με τον Δεκέμβριο 2017 που είχε φτάσει στο επίπεδο των 54055,32 εκ. ευρώ σημείωσε πτώση 16,97%.

Από τα **χρεόγραφα που κινήθηκαν περισσότερο** σε αξία τον μήνα Δεκέμβριο ήταν οι: OTE (ΚΟ), ALPHA BANK (ΚΟ), GRIVALIA PROPERTIES (ΚΟ), EUROBANK ERGASIAS (ΚΟ) και ΟΠΑΠ (ΚΟ).

In December, the ATHEX Composite Share Price Index closed at 613.30 units and compared to last month's closing price was decreased by 2.69%. During the month of December the highest price which was 663.89 units was recorded during the session of December 04, 2018 while the lowest price which was 597.02 units as recorded during the session of December 28, 2018.

The FTSE/ATHEX Large Cap Index closed at 1608.40 units, marking a decrease of 2.94% compared to the previous month's closing price which was 1657.17 units and a decrease of 22.79% compared to December 2017 closing price that was 2083.22 units. The FTSE/X.A Mid Cap Index closed at 975.09 units, marking an increase of 1.77% compared to the previous month's closing price which was 958.17 units and a decrease of 18.62% compared to December 2017 closing price that was 1198.22. The FTSE/X.A Mid & Small Cap Factor-Weighted Index closed at 2215.20 units, recording an increase of 0.28% compared to the previous month's closing price which was 2208.96 units and an increase of 13.39% compared to December 2017 closing price that was 1953.64 units.

The monthly value of transactions reached 757.87 million euros, recording a decrease of 43.26% compared to 1335.58 million euros recorded in December and a decrease of 43.94% compared to December 2017 (1351.86 m €).

The average daily value of transactions amounted to 41.27 million euros versus 46.69 million in November and 70.61 million euros to December 2017. The average daily number of trades reached 18996 versus 21182 in November and 21323 compared to December 2017.

The market capitalisation of shares during their last trading day amounted to 44884,04 million euros and compared to November's figure which was 45731,51 million euros marks a decrease of 1.85%. Compared to December 2017 capitalisation recorded at 54055,32 million a decrease of 16.97%.

Also, the most active securities in December were the following: OTE (CR), ALPHA BANK (CR), GRIVALIA PROPERTIES (CR), EUROBANK ERGASIAS (CR) and OPAP (CR).

1.1 ΒΑΣΙΚΟΙ ΔΕΙΚΤΕΣ ΑΓΟΡΑΣ ΜΕΤΟΧΩΝ ΕΛΛΗΝΙΚΑ ΧΡΗΜΑΤΙΣΤΗΡΙΑ - ΧΡΗΜΑΤΙΣΤΗΡΙΟ ΑΘΗΝΩΝ ΑΝΩΝΥΜΗ ΕΤΑΙΡΕΙΑ ΣΥΜΜΕΤΟΧΩΝ - HELLENIC EXCHANGES - ATHENS STOCK EXCHANGE MARKET INDICES *

Βάση Δείκτη FTSE/XA Large Cap-FTSE/ATHEX Large Cap Index Base: 23.09.1997 = 1000 Μονάδες - Units,
 Βάση Δείκτη FTSE/X.A - Χ.Α.Κ Τραπεζικός Δείκτης -FTSE/ATHEX - CSE Banking Index Base: 31.10.2008 = 2000 Μονάδες - Units
 Βάση Δείκτη Τιμών Μεσαίας & Μικρής Κεφαλαιοποίησης - Athex Mid & SmallCap Category Price Index Base: 28.11.2008 = 5000 Μονάδες - Units
 Βάση Δείκτη FTSE/XA MID CAP-FTSE/ATHEX MID CAP Index Base: 08.12.1999 = 1000 Μονάδες - Units, Βάση Δείκτη FTSE/XA SmallCap -FTSE/ATHEX SmallCap Index Base: 31.05.2001,
 Βάση Δείκτη FTSE/XA ΔΕΙΚΤΗΣ ΑΓΟΡΑΣ-FTSE/ATHEX MARKET INDEX Index Base: 31.12.2002 = 2000 Μονάδες - Units, Βάση Δείκτη FTSE MED 100 - FTSE MED 100 Index Base:19.06.2003=5000 Μονάδες - Units,
 Βάση Δείκτη FTSE/XA Διεθνούς Δραστηριοποίησης-FTSE/ATHEX Global Traders Index Plus Plus Index Base: 03.12.2012 = 1000 Μονάδες - Units, Βάση Δείκτη FTSE/X.A. Διεθνούς Δραστηριοποίησης - FTSE/ATHEX Global Traders Index Index Base: 03.12.2012 = 1000 Μονάδες - Units,
 Βάση Δείκτη GT - 30 Price Index : 31.12.2005 = 1000 Μονάδες - Units, Βάση Δείκτη FTSE/XA Mid & Small Cap Θεμελιωδών μεγεθών-FTSE/ATHEX Mid & Small Cap Factor-Weighted: Index Base 29.10.2012= 1000 Μονάδες-Units, Βάση Δείκτη ΕΛΛΗΝΙΚΟΣ ΔΕΙΚΤΗΣ MID & SMALL CAP/HELLENIC MID & SMALL CAP INDEX Index Base:14.01.2013 = 1000 Μονάδες - Units

Μήνας Months	Γενικός Δείκτης Composite Index			FTSE/X.A. Large Cap - FTSE/Athex Large Cap	FTSE/X.A. Mid Cap - FTSE/Athex Mid Cap	FTSE/X.A. - Χ.Α.Κ. Τραπεζικός Δείκτης - FTSE/Athex - CSE Banking Index	ΕΛΛΗΝΙΚΟΣ ΔΕΙΚΤΗΣ MID & SMALL CAP - FTSE/ATHEX MID & SMALL CAP INDEX	FTSE/X.A. Διεθνούς Δραστηριοποίησης Plus - FTSE/ATHEX Global Traders Index Plus	FTSE/X.A. Διεθνούς Δραστηριοποίησης - FTSE/ATHEX Global Traders Index	FTSE/X.A Mid & Small Cap Θεμελιωδών μεγεθών	Δείκτης Τιμών Μεσαίας & Μικρής Κεφαλαιοποίησης Χ.Α ATHEX Mid & SmallCap Price Index	FTSE/X.A. Δείκτης Αγοράς - FTSE/Athex Market Index
	Κλείσιμο Last	Κατώτερη Έτους Year Low	Ανώτερη Έτους Year High									
2017 Δεκ.-Dec.	802.37	602.43	859.78	2,083.22	1,198.22	663.16	1,032.05	2,339.63	2,178.30	1,953.64	3,462.23	514.92
Ιαν. - Jan.	878.83	802.37	889.17	2,236.84	1,378.50	724.66	1,164.51	2,614.63	2,419.44	2,234.40	4,192.19	554.81
Φεβ. - Feb.	835.66	802.37	895.64	2,129.81	1,324.54	691.80	1,111.60	2,520.48	2,320.04	2,345.18	4,275.78	528.53
Μάρ. - Mar.	780.50	777.37	895.64	2,019.80	1,279.20	594.10	1,051.90	2,389.74	2,186.77	2,337.85	4,178.65	501.73
Απρ. - Apr.	858.22	767.17	895.64	2,213.55	1,323.46	780.38	1,102.10	2,575.21	2,331.80	2,432.57	4,360.37	548.34
Μάιος - May	755.85	735.66	895.64	1,990.59	1,196.74	635.04	987.65	2,264.37	2,066.67	2,352.32	4,123.26	493.30
Ιούν.-Jun.	757.57	735.66	895.64	1,986.85	1,233.61	652.39	983.65	2,187.56	2,068.98	2,376.29	3,893.69	493.05
Ιούλ.-Jul.	761.23	735.66	895.64	2,019.36	1,179.06	646.16	979.83	2,185.42	2,079.35	2,404.76	4,039.12	499.96
Αύγ. - Aug.	729.62	700.27	895.64	1,920.65	1,193.64	553.17	975.17	2,231.57	2,097.41	2,360.26	4,032.83	476.73
Σεπ. - Sep.	691.69	675.77	895.64	1,822.33	1,115.05	437.11	974.63	2,271.24	2,087.25	2,339.63	3,916.64	452.03
Οκτ. - Oct.	640.15	610.51	895.64	1,683.67	1,000.05	411.87	912.35	2,062.71	1,946.58	2,259.23	3,736.42	417.27
Νοέμ.-Nov.	630.23	592.70	895.64	1,657.17	958.17	354.55	920.42	1,989.11	1,965.45	2,208.96	3,811.36	410.36
2018 Δεκ.-Dec.	613.30	592.70	895.64	1,608.40	975.09	332.74	906.65	1,994.48	1,897.38	2,215.20	3,962.08	399.17

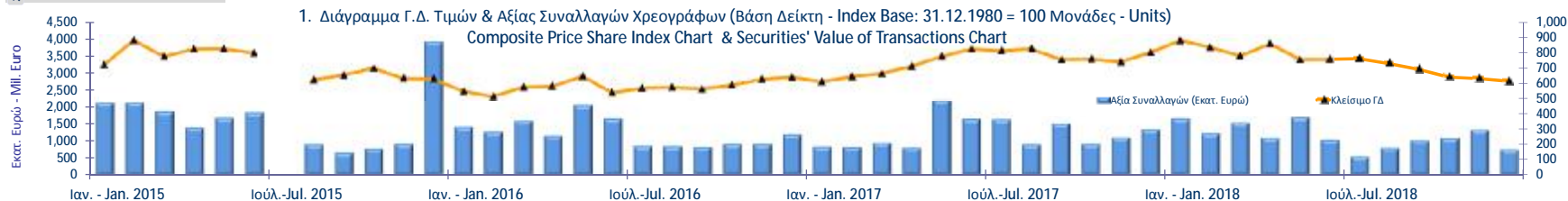

ΛΟΙΠΟΙ ΔΕΙΚΤΕΣ ΜΕΤΟΧΩΝ ΕΛΛΗΝΙΚΑ ΧΡΗΜΑΤΙΣΤΗΡΙΑ - ΧΡΗΜΑΤΙΣΤΗΡΙΟ ΑΘΗΝΩΝ ΑΝΩΝΥΜΗ ΕΤΑΙΡΕΙΑ ΣΥΜΜΕΤΟΧΩΝ / HELLENIC EXCHANGES - ATHENS STOCK EXCHANGE OTHER MARKET INDIC

Μήνας Months	FTSE/Med 100 - FTSE/Med 100	Συν. Απόδοσης Γενικού Δείκτη ΧΑ Total Return of ATHEX Composite Index	FTSE/X.A. Large Cap Σ.Α. - FTSE/Athex Large Cap Total Return	FTSE/X.A. Large Cap Net Σ.Α. - FTSE/ATHEX Large Cap Net Total Return	FTSE/X.A Mid Cap Συνολικής Απόδοσης FTSE/ATHEX Mid Cap Total Return Index	FTSE/X.A.-Χ.ΑΚ Τραπεζικός Δείκτης Συνολικής Απόδοσης FTSE/ATHEX-CSE Banking Total Return Index
2017 Δεκ.-Dec.	4,335.32	1,247.44	3,018.64	896.18	1,442.56	635.46
Ιαν. - Jan.	4,473.06	1,366.46	3,241.43	962.32	1,659.62	694.41
Φεβ. - Feb.	4,320.50	1,299.33	3,086.31	916.27	1,594.69	662.93
Μάρ. - Mar.	4,029.81	1,215.64	2,931.06	870.10	1,540.12	569.30
Απρ. - Apr.	4,199.07	1,336.70	3,212.22	953.56	1,593.41	747.83
Μάιος - May	4,390.53	1,180.77	2,897.83	859.85	1,442.12	608.57
Ιούν.-Jun.	4,366.49	1,196.08	2,928.99	867.55	1,489.66	625.18
Ιούλ.-Jul.	4,463.39	1,203.26	2,926.48	882.24	1,451.17	608.75
Αύγ. - Aug.	4,634.00	1,153.63	2,783.88	839.23	1,470.74	521.12
Σεπ. - Sep.	4,509.15	1,093.66	2,641.38	796.26	1,376.19	411.79
Οκτ. - Oct.	4,294.14	1,012.90	2,442.89	736.32	1,234.29	388.02
Νοέμ.-Nov.	4,419.29	997.20	2,404.43	724.73	1,182.60	334.01
2018 Δεκ.-Dec.	3,964.83	973.38	2,340.03	705.02	1,203.47	313.47

1.3 ΚΛΑΔΙΚΟΙ ΔΕΙΚΤΕΣ ΜΕΤΟΧΩΝ ΕΛΛΗΝΙΚΑ ΧΡΗΜΑΤΙΣΤΗΡΙΑ - ΧΡΗΜΑΤΙΣΤΗΡΙΟ ΑΘΗΝΩΝ ΑΝΩΝΥΜΗ ΕΤΑΙΡΕΙΑ ΣΥΜΜΕΤΟΧΩΝ / HELLENIC EXCHANGES - ATHEX STOCK EXCHANGE MARKET INDICES *

Βάση Κλαδικών Δεικτών Χρηματιστηρίου Αθηνών - Athex Sectoral Indices Base: 30.12.2005=5000

Βάση Δείκτη Όλων των Μετοχών-All Share Index Base: 04.01.1988 = 100 Μονάδες - Units

Μήνας Months	FTSE/X.A. Τράπεζες - FTSE/Athex Banks	FTSE/X.A. Χρηματοοικονομικές Υπηρεσίες - FTSE/Athex Financial Services	FTSE/X.A. Βιομηχανικά Προϊόντα & Υπηρεσίες - FTSE/Athex Industrial Goods & Services	FTSE/X.A. Εμπόριο - FTSE/Athex Retail	FTSE/X.A. Ακίνητης Περιουσίας - FTSE/Real Estate	FTSE/X.A. Προσωπικά & Οικιακά Προϊόντα - FTSE/Athex Personal & Household Goods	FTSE/X.A. Τρόφιμα & Ποτά - FTSE/Athex Food & Beverage	FTSE/X.A. Πρώτες Ύλες - FTSE/Athex Basic Resources	FTSE/X.A. Κατασκευές & Υλικά - FTSE/Athex Construction & Materials	FTSE/X.A. Πετρέλαιο & Αέριο - FTSE/Athex Oil & Gas	FTSE/X.A. Χημικά - FTSE/Athex Chemicals	FTSE/X.A. Ταξίδια & Αναψυχή - FTSE/Athex Travel & Leisure	FTSE/X.A. Τεχνολογία - FTSE/Athex Technology	FTSE/X.A. Τηλ/νίες - FTSE/Athex Telecommu- nications	FTSE/X.A. Υπηρεσίες Κοινής Ωφέλειας - FTSE/Athex Utilities	FTSE/X.A. Υγεία - FTSE/Athex Health Care	Όλων των μετοχών - All Share Index
2017 Δεκ. - Dec.	876.19	1,125.44	2,246.15	2,782.06	3,408.70	8,000.46	10,153.19	4,032.43	2,818.18	4,529.60	11,472.39	1,829.76	910.40	3,165.46	1,992.30	258.02	190.26
Ιαν. - Jan.	957.45	1,280.33	2,616.37	2,832.12	3,504.66	8,599.65	10,293.68	4,454.52	3,163.68	4,973.39	11,115.86	1,919.64	1,082.46	3,482.00	2,438.87	327.48	206.12
Φεβ. - Feb.	914.03	1,130.73	2,488.44	2,577.10	3,519.35	8,168.30	10,173.35	4,252.21	2,972.71	4,722.84	10,453.46	1,793.13	1,048.95	3,217.75	2,281.07	312.76	198.95
Μάρ. - Mar.	784.95	1,111.38	2,382.02	2,338.38	3,247.33	7,929.71	11,147.83	3,838.33	2,676.73	4,489.30	10,706.99	1,665.08	987.39	3,022.32	2,135.97	432.34	191.25
Απρ. - Apr.	1,031.07	1,181.46	2,510.45	2,321.94	3,372.95	8,246.89	10,417.87	4,402.61	2,875.92	4,849.67	11,169.88	1,772.25	1,056.14	3,316.85	2,208.26	406.58	205.23
Μάιος - May	839.05	1,054.76	2,264.64	747.30	3,280.23	7,657.79	11,085.83	4,000.59	2,797.00	4,195.62	9,895.73	1,628.61	910.90	2,821.38	1,955.53	386.35	186.16
Ιούν. - Jun.	861.97	981.45	2,224.96	55.00	3,145.45	7,844.67	10,641.66	3,757.06	2,956.80	4,184.84	10,021.51	1,699.59	891.84	2,917.72	1,954.63	390.39	185.15
Ιούλ. - Jul.	853.74	985.20	2,219.33	56.77	3,140.64	7,603.87	11,361.53	3,906.64	2,901.08	4,342.19	9,688.63	1,649.61	849.99	3,055.35	2,004.72	393.16	188.59
Αύγ. - Aug.	730.88	972.73	2,193.12	57.92	3,200.56	7,222.16	11,043.71	3,794.97	2,808.71	4,728.23	9,556.79	1,606.22	917.28	3,025.07	1,984.73	394.60	181.86
Σεπ. - Sep.	577.53	919.88	2,187.07	63.98	3,024.94	7,153.47	10,994.25	3,392.68	2,839.06	5,137.04	8,765.10	1,562.69	892.67	2,909.47	1,943.31	397.52	175.21
Οκτ. - Oct.	544.18	815.16	1,990.44	65.39	2,885.88	6,976.39	9,815.11	3,243.73	2,582.19	4,778.05	8,263.66	1,425.53	792.00	2,711.28	1,859.66	364.13	162.28
Νοέμ. - Nov.	468.44	804.14	1,984.49	64.78	3,179.89	7,221.76	9,828.88	3,084.34	2,531.99	4,734.36	8,137.73	1,431.19	716.47	2,873.68	1,831.71	504.82	160.91
2018 Δεκ. - Dec.	439.63	780.26	1,909.50	59.91	3,020.04	6,878.36	10,110.82	3,280.77	2,582.29	4,860.12	8,175.81	1,323.07	709.21	2,620.45	1,758.98	0.00	158.02

ΧΡΗΜΑΤΙΣΤΗΡΙΑΚΗ ΑΞΙΑ 2018 (σε Εκατομμύρια Ευρώ)
2018 MARKET CAPITALISATION (Million Euro)

ΜΗΝΑΣ MONTH	ΚΥΡΙΑ ΑΓΟΡΑ MAIN MARKET	ΕΠΙΤΗΡΗΣΗ SURVEILLANCE	ΣΥΝΟΛΟ ΜΕΤΟΧΩΝ STOCKS TOTAL
29/12/2017	53,786.95	268.37	54,055.32
31/01/2018	58,270.84	274.64	58,545.48
28/02/2018	56,245.95	261.79	56,507.74
29/03/2018	54,067.90	257.96	54,325.85
30/04/2018	58,023.99	272.76	58,296.75
31/05/2018	52,316.60	233.11	52,549.71
29/06/2018	52,211.28	235.90	52,447.18
31/07/2018	53,190.57	236.10	53,426.67
31/08/2018	51,422.25	231.13	51,653.39
28/09/2018	49,543.66	170.46	49,714.12
31/10/2018	45,889.70	218.83	46,108.53
30/11/2018	45,499.90	231.62	45,731.51
31/12/2018	44,678.55	205.49	44,884.04

Σημειώσεις -Notes

2. Διάγραμμα Χρηματιστηριακής Αξίας Κύριας Αγοράς (Εκατ. Ευρώ) -
Market Capitalisation Chart (Mill. Euro)

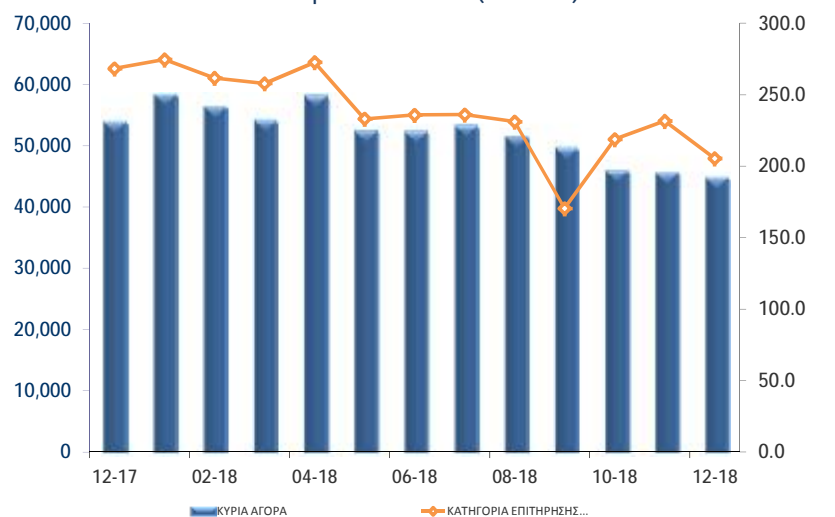

ΑΞΙΑ ΣΥΝΑΛΛΑΓΩΝ 2018 (σε Εκατομμύρια Ευρώ)
2018 TRANSACTIONS VALUE (Million Euro)

ΜΗΝΑΣ MONTH	ΑΞΙΕΣ ΣΤΑΘΕΡΟΥ ΕΙΣΟΔΗΜΑΤΟΣ BONDS	ΜΕΤΟΧΕΣ - STOCKS			ΚΑΤΑΣΤΑΣΗ ΑΝΑΣΤΟΛΗΣ SUSPENSION STATUS	ΓΕΝΙΚΟ ΣΥΝΟΛΟ ΟΜΟΛΟΓΩΝ & ΧΡΕΟΓΡΑΦΩΝ GRAND TOTAL BONDS & SECURITIES
		ΚΥΡΙΑ ΑΓΟΡΑ MAIN MARKET	ΕΠΙΤΗΡΗΣΗ SURVEILLANCE	ΔΙΑΠΡΑΓΜΑΤΕΥΣΙΜΑ ΑΜΟΙΒΑΙΑ ΚΕΦΑΛΑΙΑ (Δ.Α.Κ) EXCHANGE TRADED FUNDS ETFs		
Ιαν. - Jan.	13.08	1,662.68	0.78	3.77	0.00	1,680.32
Φεβ. - Feb.	12.76	1,221.30	0.47	0.21	0.00	1,234.75
Μάρ. - Mar.	14.15	1,530.80	0.66	0.09	0.00	1,545.71
Απρ. - Apr.	12.46	1,091.70	0.94	0.10	0.01	1,105.20
Μάιος - May	19.41	1,576.15	1.47	1.15	104.58	1,702.77
Ιούν.-Jun.	13.83	1,019.98	1.31	1.22	0.10	1,036.44
Ιούλ.-Jul.	10.19	539.19	0.29	0.74	0.00	550.41
Αύγ. - Aug.	5.68	792.58	0.56	1.60	0.00	800.42
Σεπ. - Sep.	12.15	1,004.53	0.33	0.42	0.25	1,017.69
Οκτ. - Oct.	14.67	1,073.31	0.22	0.33	0.00	1,088.52
Νοέμ.-Nov.	14.80	1,318.25	0.38	2.15	0.00	1,335.58
Δεκ.-Dec.	15.02	742.38	0.41	0.05	0.00	757.87
Σύνολο 2018 Total	158.21	13,572.86	7.82	11.83	104.95	13,855.67

Σημείωση - Note: Στην αξία Συναλλαγών των Μετοχών περιλαμβάνονται όλοι οι τύποι Πακτέτων - All Blocks Methods' Transactions Value are included

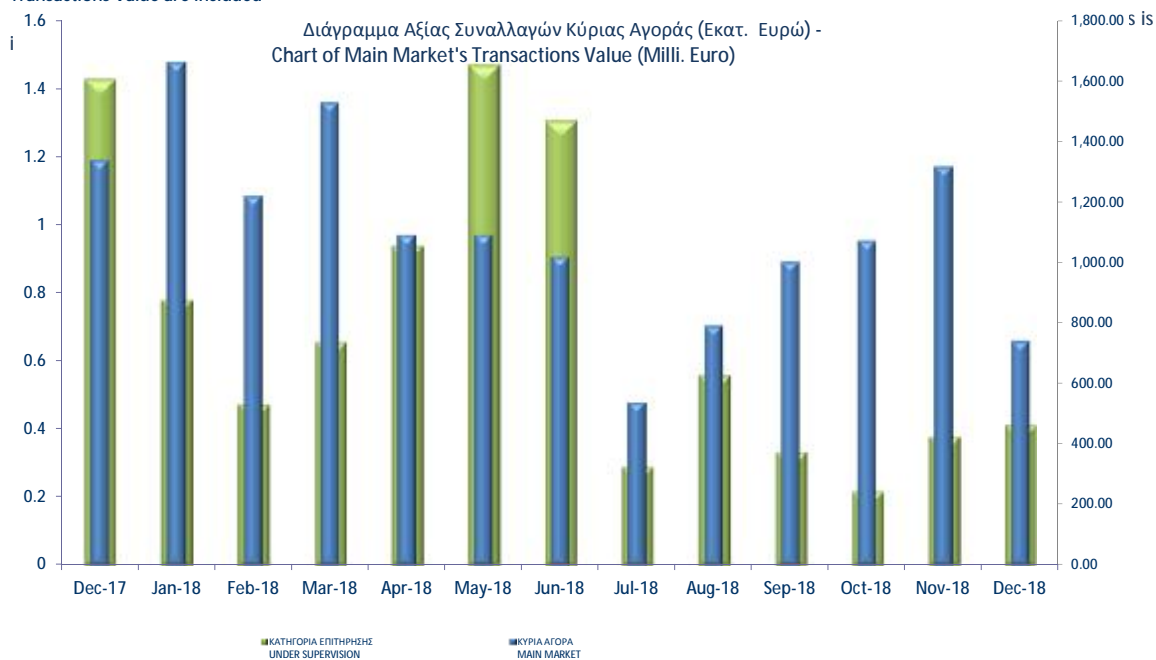

Συναλλαγές τον Δεκέμβριο 2018
December 2018 Transactions

Όγκος
Συναλλαγών
Transactions
Volume

Αξία Συναλλαγών
(Ευρώ - Euro)
Transactions Value

Ποσοστό
Συμμετοχής
Percentage
(%)

A. Δάνεια - Bonds

Ομολογιακά Δάνεια Επιχειρήσεων – Οργανωμένη Αγορά (Μη Μετατρέψιμα) Non Convertible Corporate Bonds - Regulated Market	6,296,958	6,399,226.57	0.84
Ομολογιακά Δάνεια Επιχειρήσεων – Οργανωμένη Αγορά (Μετατρέψιμα) - Convertible Corporate Bonds - Regulated Market	0	0.00	0.00
Ομόλογα Ελληνικού Δημοσίου - Government Bonds - Dematerialized Securities	9,440,800	8,623,620.27	1.14
Σύνολο Δανείων - Total of Bonds	15,737,758	15,022,846.84	1.98

B. Μετοχές - Stocks **

Τράπεζες-Banks	276,376,706	232,762,479.89	30.71
Ασφάλειες-Insurance	40,028	137,405.35	0.02
Ακίνητη Περιουσία-Real Estate	10,218,308	80,003,727.64	10.56
Χρηματοοικονομικές Υπηρεσίες-Financial Services	1,710,024	6,775,310.38	0.89
Βιομηχανικά Προϊόντα & Υπηρεσίες-Industrial Goods & Services	10,901,650	37,852,694.90	4.99
Κατασκευές & Υλικά Κατασκευών-Construction & Materials	8,794,638	30,460,745.98	4.02
Εμπόριο-Retail	267,557	307,960.51	0.04
Μέσα Ενημέρωσης-Media	454,264	71,722.48	0.01
Πετρέλαιο & Αέριο-Oil & Gas	4,108,204	60,018,247.08	7.92
Προσωπικά & Οικιακά Αγαθά-Personal & Household Goods	4,155,901	42,607,041.32	5.62
Πρώτες Ύλες-Basic Resources	1,332,965	1,654,669.96	0.22
Υπηρεσίες Κοινής Ωφέλειας-Utilities	10,444,030	35,470,373.45	4.68
Τεχνολογία-Technology	1,623,730	3,239,812.69	0.43
Τηλεπικοινωνίες-Telecommunications	8,656,333	90,401,878.77	11.93
Τρόφιμα & Ποτά-Food & Beverage	3,883,209	14,757,393.00	1.95
Υγεία-Health Care	25,246,252	24,590,393.89	3.24
Ταξίδια & Αναψυχή-Travel & Leisure	13,654,134	64,827,590.17	8.55
Χημικά-Chemicals	484,225	984,606.92	0.13
Κύρια Αγορά - Main Market	429,105,255	742,379,571.47	97.96
Κατηγορία Επιτήρησης - Under Supervision	3,869,054	413,428.09	0.05
Αναστολή - Under Suspension	0	0.00	0.00

Σύνολο Μετοχών - Total of Stocks 432,974,309 742,792,999.56 98.01

Γ. Διαπραγματεύσιμα Αμοιβαία Κεφάλαια (Δ.Α.Κ) - ETFs 3,090 51,679.54 0.01

ΓΕΝΙΚΟ ΣΥΝΟΛΟ ΧΡΕΟΓΡΑΦΩΝ - SECURITIES GRAND TOTAL 448,715,157 757,867,525.94 100.00

Σύνολο Δικαιωμάτων - Total of Rights * 31,244 273.95 0.0000

Στην Αξία Συναλλαγών των Μετοχών περιλαμβάνονται όλοι οι τύποι Πακέτων - All Blocks Methods' Transactions Value are included.

ΣΤΟΙΧΕΙΑ ΜΕΣΗΣ ΗΜΕΡΗΣΙΑΣ ΑΞΙΑΣ ΣΥΝΑΛΛΑΓΩΝ ΜΕΤΟΧΩΝ ΑΝΑ ΚΑΤΗΓΟΡΙΑ ΔΙΑΠΡΑΓΜΑΤΕΥΣΗΣ
AVERAGE DAILY STOCKS VALUE OF TRANSACTIONS DATA PER TRADING CATEGORY

	Κύρια Αγορά Main Market	Επιτήρηση Surveillance	ΣΥΝΟΛΟ-Total	
	01/12/2018-31/12/2018	01/12/2018-31/12/2018	01/12/2018-31/12/2018	
	<i>Μέση Αξία Συναλλαγών χωρίς δικαιώματα (Σύνολο σε εκατ. Euro) / Average daily value of transactions without right trades (Total in million of Euros)</i>			
A 1. ΑΝΑΛΥΣΗ ΑΝΑ ΦΑΣΗ				A1. ANALYSIS PER TRADING PHASE
ΣΤΟ ΑΝΟΙΓΜΑ	0.63	0.01	0.64	At the Open
ΣΥΝΕΧΗΣ ΔΙΑΠΡΑΓΜΑΤΕΥΣΗ	27.83	0.00	27.83	Continuous Trading
ΕΝΔΙΑΜΕΣΑ ΑΥΧΤΙΟΝ	0.04	0.01	0.05	Intraday Auctions
ΑΥΧΤΙΟΝ ΚΛΕΙΣΙΜΑΤΟΣ	5.38	0.01	5.39	Closing Auction
ΣΤΟ ΚΛΕΙΣΙΜΟ	1.04	0.00	1.04	At the Close
ΣΥΝΟΛΟ	34.93	0.02	34.95	Total
Πακέτα	6.32	0.00	6.32	Block Trades
Γενικό ΣΥΝΟΛΟ	41.24	0.02	41.27	Grand total
Αξία συναλλαγών ανοικτών πωλήσεων	0.00%	0.00%	0.00%	Value of Transactions Short selling
Αξία συναλλαγών ειδικών διαπραγματευτών	8.27%	0.00%	8.27%	Value of Transactions of Market Makers
Αξία συναλλαγών μέσω ODL	62.22%	0.00%	62.22%	Value of Transactions ODL
% Στο σύνολο	99.94%	0.06%	100.00%	% on the Total
	Κύρια Αγορά Main Market	Επιτήρηση Surveillance	ΣΥΝΟΛΟ-Total	
	<i>Μέση Αξία Συναλλαγών χωρίς δικαιώματα (Σύνολο σε εκατ. Euro) / Average daily value of transactions without right trades (Total in million of Euros)</i>			
B 1. ΣΥΝΕΧΗΣ ΔΙΑΠΡΑΓΜΑΤΕΥΣΗ				B1. CONTINUOUS TRADING PHASE
Α' ΧΡΟΝΙΚΗ ΠΕΡΙΟΔΟΣ (Έως 11:00:00) *	2.56	0.00	2.56	1st Period (till 11:00:00) *
Β' ΧΡΟΝΙΚΗ ΠΕΡΙΟΔΟΣ (11:00:01 - 11:30:00)	2.36	0.00	2.36	2nd Period (11:00:01 - 11:30:00)
Γ' ΧΡΟΝΙΚΗ ΠΕΡΙΟΔΟΣ (11:30:01 - 12:00:00)	1.79	0.00	1.79	3rd Period (11:30:01 - 12:00:00)
Δ' ΧΡΟΝΙΚΗ ΠΕΡΙΟΔΟΣ (12:00:01 - 12:30:00)	1.83	0.00	1.83	4th Period (12:00:01 - 12:30:00)
Ε' ΧΡΟΝΙΚΗ ΠΕΡΙΟΔΟΣ (12:30:01 - 13:00:00)	1.72	0.00	1.72	5th Period (12:30:01 - 13:00:00)
ΣΤ' ΧΡΟΝΙΚΗ ΠΕΡΙΟΔΟΣ (13:00:01 - 13:30:00)	1.56	0.00	1.56	6th Period (13:00:01 - 13:30:00)
Ζ' ΧΡΟΝΙΚΗ ΠΕΡΙΟΔΟΣ (13:30:01 - 14:00:00)	1.49	0.00	1.49	7th Period (13:30:01 - 14:00:00)
Η' ΧΡΟΝΙΚΗ ΠΕΡΙΟΔΟΣ (14:00:01 - 14:30:00)	1.62	0.00	1.62	8th Period (14:00:01 - 14:30:00)
Θ' ΧΡΟΝΙΚΗ ΠΕΡΙΟΔΟΣ (14:30:01 - 15:00:00)	2.24	0.00	2.24	9th Period (14:30:01 - 15:00:00)
Ι' ΧΡΟΝΙΚΗ ΠΕΡΙΟΔΟΣ (15:00:01 - 15:30:00)	1.77	0.00	1.77	10th Period (Από 15:00:01 - 15:30:00)
ΙΑ' ΧΡΟΝΙΚΗ ΠΕΡΙΟΔΟΣ (15:30:01 - 16:00:00)	1.78	0.00	1.78	11th Period (15:30:01 - 16:00:00)
ΙΒ' ΧΡΟΝΙΚΗ ΠΕΡΙΟΔΟΣ (Από 16:00:01 - 16:30:00)	2.66	0.00	2.66	12th Period (16:00:01 - 16:30:00)
ΙΓ' ΧΡΟΝΙΚΗ ΠΕΡΙΟΔΟΣ (Από 16:30:01)	4.46	0.00	4.46	13th Period (16:30:01)
Γ(ι) ΧΡΟΝΙΚΗ ΠΕΡΙΟΔΟΣ (Από 16:50:00) - ΤΕΛΕΥΤΑΙΑ 10 ΛΕΠΤΑ	2.12	0.00	2.12	C (i) (From 16:50:00) Last ten minutes of Continuous Trading
Γ(ιι) ΑΞΙΑ 30% ΠΡΑΞΕΩΝ ΤΟΥ ΒΑΣΙΚΟΥ ΠΙΝΑΚΑ	5.82	0.00	5.82	C (ii) The Value of 30% of the trades which are included to the calculation of the closing prices
ΣΥΝΟΛΟ*	27.83	0.00	27.83	TOTAL

* δεν περιλαμβάνεται η αξία των συναλλαγών στο άνοιγμα

ΣΤΟΙΧΕΙΑ ΜΕΣΗΣ ΗΜΕΡΗΣΙΑΣ ΑΞΙΑΣ ΣΥΝΑΛΛΑΓΩΝ ΜΕΤΟΧΩΝ ΑΝΑ ΚΑΤΗΓΟΡΙΑ ΔΙΑΠΡΑΓΜΑΤΕΥΣΗΣ
AVERAGE DAILY STOCKS VALUE OF TRANSACTIONS DATA PER TRADING CATEGORY

	Κύρια Αγορά Main Market	Επιτήρηση Surveillance	ΣΥΝΟΛΟ-Total	
	01/12/2018-31/12/2018	01/12/2018-31/12/2018	01/11/2018-30/11/2018	
	<i>Μέσος Αριθμός Πράξεων χωρίς δικαιώματα. / Average daily number of transactions without right trades</i>			
Γ 1. ΑΝΑΛΥΣΗ ΑΝΑ ΦΑΣΗ				C1. ANALYSIS PER TRADING PHASE
ΣΤΟ ΑΝΟΙΓΜΑ	356.44	32.00	388.44	At the Open
ΣΥΝΕΧΗΣ ΔΙΑΠΡΑΓΜΑΤΕΥΣΗ	17,631.28	0.00	17,631.28	ContinuousTrading
ΕΝΔΙΑΜΕΣΑ ΑΥΣΤΙΟΝ	17.33	16.67	34.00	Intraday Auctions
ΑΥΣΤΙΟΝ ΚΛΕΙΣΙΜΑΤΟΣ	722.11	16.22	738.33	Closing Auction
ΣΤΟ ΚΛΕΙΣΙΜΟ	193.94	3.28	197.22	At the Close
ΣΥΝΟΛΟ	18,921.11	68.17	18,989.28	Total
Πακέτα	5.44	0.06	5.50	BlockTrades
Γενικό ΣΥΝΟΛΟ	18,926.56	68.22	18,994.78	Grand total
Αριθμός Πράξεων ανοικτών πωλήσεων	0.00%	0.00%	0.00%	Number of Trades of Short selling
Αριθμός Πράξεων ειδικών διαπραγματευτών	10.66%	0.00%	10.62%	Number of Trades of Market Makers
Αριθμός Πράξεων μέσω ODL	79.45%	76.38%	79.44%	Number of Trades through ODL
% Στο σύνολο	99.64%	0.36%	100.00%	% on the Total
	Κύρια Αγορά Main Market	Επιτήρηση Surveillance	ΣΥΝΟΛΟ-Total	
	<i>Μέσος Αριθμός Πράξεων χωρίς δικαιώματα. / Average daily number of transactions without right trades</i>			
Δ 1. ΣΥΝΕΧΗΣ ΔΙΑΠΡΑΓΜΑΤΕΥΣΗ				D1. CONTINUOUS TRADING PHASE
A' ΧΡΟΝΙΚΗ ΠΕΡΙΟΔΟΣ ('Εως 11:00:00) *	1,677.22	0.00	1,677.22	1st Period (till 11:00:00) *
B' ΧΡΟΝΙΚΗ ΠΕΡΙΟΔΟΣ (11:00:01 - 11:30:00)	1,530.94	0.00	1,530.94	2rd Period (11:00:01 - 11:30:00)
Γ' ΧΡΟΝΙΚΗ ΠΕΡΙΟΔΟΣ (11:30:01 - 12:00:00)	1,209.67	0.00	1,209.67	3rd Period (11:30:01 - 12:00:00)
Δ' ΧΡΟΝΙΚΗ ΠΕΡΙΟΔΟΣ (12:00:01 - 12:30:00)	1,229.11	0.00	1,229.11	4th Period (12:00:01 - 12:30:00)
Ε' ΧΡΟΝΙΚΗ ΠΕΡΙΟΔΟΣ (12:30:01 - 13:00:00)	1,100.61	0.00	1,100.61	5th Period (12:30:01 - 13:00:00)
ΣΤ' ΧΡΟΝΙΚΗ ΠΕΡΙΟΔΟΣ (13:00:01 - 13:30:00)	1,032.56	0.00	1,032.56	6th Period (14:00:01 - 13:30:00)
Ζ' ΧΡΟΝΙΚΗ ΠΕΡΙΟΔΟΣ (13:30:01 - 14:00:00)	1,012.44	0.00	1,012.44	7th Period (13:30:01 - 14:00:00)
Η' ΧΡΟΝΙΚΗ ΠΕΡΙΟΔΟΣ (14:00:01 - 14:30:00)	1,090.67	0.00	1,090.67	8th Period (14:00:01 - 14:30:00)
Θ' ΧΡΟΝΙΚΗ ΠΕΡΙΟΔΟΣ (14:30:01 - 15:00:00)	1,176.28	0.00	1,176.28	9th Period (14:30:01 - 15:00:00)
Ι' ΧΡΟΝΙΚΗ ΠΕΡΙΟΔΟΣ (15:00:01 - 15:30:00)	1,115.94	0.00	1,115.94	10th Period (Από 15:00:01 - 15:30:00)
ΙΑ' ΧΡΟΝΙΚΗ ΠΕΡΙΟΔΟΣ (15:30:01 - 16:00:00)	1,157.28	0.00	1,157.28	11th Period (15:30:01 - 16:00:00)
ΙΒ' ΧΡΟΝΙΚΗ ΠΕΡΙΟΔΟΣ (Από 16:00:01 - 16:30:00)	1,609.06	0.00	1,609.06	12th Period (16:00:01 - 16:30:00)
ΙΓ' ΧΡΟΝΙΚΗ ΠΕΡΙΟΔΟΣ (Από 16:30:01)	2,689.50	0.00	2,689.50	13th Period (16:30:01)
Γ(Ι) ΧΡΟΝΙΚΗ ΠΕΡΙΟΔΟΣ (Από 16:50:00) - ΤΕΛΕΥΤΑΙΑ 10 ΛΕΠΤΑ	1,225.50	0.00	1,225.50	C (I) (From 16:50:00) Last ten minutes of Continuous Trading
Γ(ΙΙ) ΑΞΙΑ 30% ΠΡΑΞΕΩΝ ΤΟΥ ΒΑΣΙΚΟΥ ΠΙΝΑΚΑ	914.17	0.00	914.17	C (II) The Value of 30% of the trades which are included to the calculation of the closing prices
ΣΥΝΟΛΟ*	17,631.28	0.00	17,631.28	TOTAL

* δεν περιλαμβάνεται η αξία των συναλλαγών στο άνοιγμα

ΣΤΟΙΧΕΙΑ ΜΕΣΗΣ ΗΜΕΡΗΣΙΑΣ ΑΞΙΑΣ ΣΥΝΑΛΛΑΓΩΝ ΜΕΤΟΧΩΝ ΑΝΑ ΔΕΙΚΤΗ ΚΥΡΙΑΣ ΑΓΟΡΑΣ
AVERAGE DAILY STOCKS VALUE OF TRANSACTIONS DATA PER INDEX OF MAIN MARKET

ΓΔ Composite Index	FTSE/X.A. Large Cap - FTSE/Athex Large Cap	FTSE/X.A. Mid Cap - FTSE/Athex Mid Cap	FTSE/X.A Mid & Small Cap Θεμελιωδών μεγεθών	
01/12/2018- 31/12/2018	01/12/2018- 31/12/2018	01/12/2018-31/12/2018	01/12/2018-31/12/2018	
<i>Μέση Αξία Συναλλαγών χωρίς δικαιώματα (Σύνολο σε εκατ. Euro) / Average daily value of transactions without right trades (Total in million of Euros)</i>				
A 1. ΑΝΑΛΥΣΗ ΑΝΑ ΦΑΣΗ				A1. ANALYSIS PER TRADING PHASE
ΣΤΟ ΑΝΟΙΓΜΑ	0.61	0.58	0.02	At the Open
ΣΥΝΕΧΗΣ ΔΙΑΠΡΑΓΜΑΤΕΥΣΗ	27.36	25.49	1.50	Continuous Trading
ΕΝΔΙΑΜΕΣΑ ΑΥΧΤΙΟΝ	0.04	0.04	0.00	Intraday Auctions
ΑΥΧΤΙΟΝ ΚΛΕΙΣΙΜΑΤΟΣ	5.38	5.26	0.11	Closing Auction
ΣΤΟ ΚΛΕΙΣΙΜΟ	1.03	0.94	0.08	At the Close
ΣΥΝΟΛΟ	34.42	32.30	1.71	Total
Πακέτα	6.19	5.60	0.54	Block Trades
Γενικό ΣΥΝΟΛΟ	40.61	37.90	2.25	Grand total
Αξία συναλλαγών ανοικτών πωλήσεων	0.00%	0.00%	0.00%	Value of Transactions Short selling
Αξία συναλλαγών ειδικών διαπραγματευτών	8.25%	8.40%	6.56%	Value of Transactions of Market Makers
Αξία συναλλαγών μέσω ODL	62.36%	63.98%	38.06%	Value of Transactions ODL
% Στο σύνολο	98.42%	91.85%	5.44%	% on the Total
ΓΔ Composite Index	FTSE/X.A. Large Cap - FTSE/Athex Large Cap	FTSE/X.A. Mid Cap - FTSE/Athex Mid Cap	FTSE/X.A Mid & Small Cap Θεμελιωδών μεγεθών	
<i>Μέση Αξία Συναλλαγών χωρίς δικαιώματα (Σύνολο σε εκατ. Euro) / Average daily value of transactions without right trades (Total in million of Euros)</i>				
B 1. ΣΥΝΕΧΗΣ ΔΙΑΠΡΑΓΜΑΤΕΥΣΗ				B1. CONTINUOUS TRADING PHASE
A' ΧΡΟΝΙΚΗ ΠΕΡΙΟΔΟΣ (* Έως 11:00:00) *	2.52	2.35	0.10	1st Period (till 11:00:00) *
B' ΧΡΟΝΙΚΗ ΠΕΡΙΟΔΟΣ (11:00:01 - 11:30:00)	2.32	2.22	0.08	2nd Period (11:00:01 - 11:30:00)
Γ' ΧΡΟΝΙΚΗ ΠΕΡΙΟΔΟΣ (11:30:01 - 12:00:00)	1.74	1.63	0.08	3rd Period (11:30:01 - 12:00:00)
Δ' ΧΡΟΝΙΚΗ ΠΕΡΙΟΔΟΣ (12:00:01 - 12:30:00)	1.80	1.67	0.09	4th Period (12:00:01 - 12:30:00)
Ε' ΧΡΟΝΙΚΗ ΠΕΡΙΟΔΟΣ (12:30:01 - 13:00:00)	1.68	1.61	0.06	5th Period (12:30:01 - 13:00:00)
ΣΤ' ΧΡΟΝΙΚΗ ΠΕΡΙΟΔΟΣ (13:00:01 - 13:30:00)	1.51	1.43	0.05	6th Period (14:00:01 - 13:30:00)
Ζ' ΧΡΟΝΙΚΗ ΠΕΡΙΟΔΟΣ (13:30:01 - 14:00:00)	1.46	1.38	0.06	7th Period (13:30:01 - 14:00:00)
Η' ΧΡΟΝΙΚΗ ΠΕΡΙΟΔΟΣ (14:00:01 - 14:30:00)	1.58	1.49	0.07	8th Period (14:00:01 - 14:30:00)
Θ' ΧΡΟΝΙΚΗ ΠΕΡΙΟΔΟΣ (14:30:01 - 15:00:00)	2.23	1.69	0.51	9th Period (14:30:01 - 15:00:00)
Ι' ΧΡΟΝΙΚΗ ΠΕΡΙΟΔΟΣ (15:00:01 - 15:30:00)	1.72	1.64	0.06	10th Period (Από 15:00:01 - 15:30:00)
ΙΑ' ΧΡΟΝΙΚΗ ΠΕΡΙΟΔΟΣ (15:30:01 - 16:00:00)	1.76	1.67	0.08	11th Period (15:30:01 - 16:00:00)
ΙΒ' ΧΡΟΝΙΚΗ ΠΕΡΙΟΔΟΣ (Από 16:00:01 - 16:30:00)	2.64	2.53	0.09	12th Period (16:00:01 - 16:30:00)
ΙΓ' ΧΡΟΝΙΚΗ ΠΕΡΙΟΔΟΣ (Από 16:30:01)	4.39	4.18	0.18	13th Period (16:30:01)
Γ(i) ΧΡΟΝΙΚΗ ΠΕΡΙΟΔΟΣ (Από 16:50:00) - ΤΕΛΕΥΤΑΙΑ 10 ΛΕΠΤΑ	2.09	2.03	0.05	C (i) (From 16:50:00) Last ten minutes of Continuous Trading
Γ(ii) ΑΞΙΑ 30% ΠΡΑΞΕΩΝ ΤΟΥ ΒΑΣΙΚΟΥ ΠΙΝΑΚΑ	5.73	5.52	0.15	C (iii) The Value of 30% of the trades which are included to the calculation of the closing prices
ΣΥΝΟΛΟ*	27.36	25.49	1.50	TOTAL
* δεν περιλαμβάνεται η αξία των συναλλαγών στο άνοιγμα				

ΣΤΟΙΧΕΙΑ ΜΕΣΗΣ ΗΜΕΡΗΣΙΑΣ ΑΞΙΑΣ ΣΥΝΑΛΛΑΓΩΝ ΜΕΤΟΧΩΝ ΑΝΑ ΔΕΙΚΤΗ ΚΥΡΙΑΣ ΑΓΟΡΑΣ
AVERAGE DAILY STOCKS VALUE OF TRANSACTIONS DATA PER INDEX OF MAIN MARKET

ΓΔ Composite Index	FTSE/X.A. Large Cap - FTSE/Athex Large Cap	FTSE/X.A. Mid Cap - FTSE/Athex Mid Cap	FTSE/X.A Mid & Small Cap Θεμελιωδών μεγεθών	
01/12/2018- 31/12/2018	01/12/2018- 31/12/2018	01/12/2018-31/12/2018	01/12/2018-31/12/2018	
<i>Μέσος Αριθμός Πράξεων χωρίς πακέτα. / Average daily number of transactions without right trades</i>				
Γ 1. ΑΝΑΛΥΣΗ ΑΝΑ ΦΑΣΗ				C1. ANALYSIS PER TRADING PHASE
ΣΤΟ ΑΝΟΙΓΜΑ	302.94	260.94	28.06	12.72
ΣΥΝΕΧΗΣ ΔΙΑΠΡΑΓΜΑΤΕΥΣΗ	17,075.72	15,364.44	1,354.83	171.00
ΕΝΔΙΑΜΕΣΑ ΑΥΚΤΙΟΝ	13.28	11.00	1.78	0.94
ΑΥΚΤΙΟΝ ΚΛΕΙΣΙΜΑΤΟΣ	692.50	615.00	59.89	10.72
ΣΤΟ ΚΛΕΙΣΙΜΟ	179.11	139.56	30.56	5.56
ΣΥΝΟΛΟ	18,263.56	16,390.94	1,475.11	200.94
Πακέτα	5.28	5.00	0.22	0.06
Γενικό ΣΥΝΟΛΟ	18,268.83	16,395.94	1,475.33	201.00
Αριθμός Πράξεων ανοικτών πωλήσεων	0.00%	0.00%	0.00%	0.00%
Αριθμός Πράξεων ειδικών διαπραγματευτών	10.64%	10.08%	16.99%	21.42%
Αριθμός Πράξεων μέσω ODL	79.52%	79.59%	81.15%	72.13%
% Στο σύνολο	96.18%	86.32%	7.77%	1.06%
				At the Open
				ContinuousTrading
				Intraday Auctions
				Closing Auction
				At the Close
				Total
				BlockTrades
				Grand total
				Number of Trades of Short selling
				Number of Trades of Market Makers
				Number of Trades through ODL
				% on the Total
ΓΔ Composite Index	FTSE/X.A. Large Cap - FTSE/Athex Large Cap	FTSE/X.A. Mid Cap - FTSE/Athex Mid Cap	FTSE/X.A Mid & Small Cap Θεμελιωδών μεγεθών	
<i>Μέσος Αριθμός Πράξεων χωρίς πακέτα. / Average daily number of transactions without block trades</i>				
Δ 1. ΣΥΝΕΧΗΣ ΔΙΑΠΡΑΓΜΑΤΕΥΣΗ				D1. CONTINUOUS TRADING PHASE
Α' ΧΡΟΝΙΚΗ ΠΕΡΙΟΔΟΣ (Έως 11:00:00) *	1,637.11	1,506.11	104.67	10.11
Β' ΧΡΟΝΙΚΗ ΠΕΡΙΟΔΟΣ (11:00:01 - 11:30:00)	1,474.50	1,327.83	115.28	12.44
Γ' ΧΡΟΝΙΚΗ ΠΕΡΙΟΔΟΣ (11:30:01 - 12:00:00)	1,159.72	1,031.67	98.33	14.56
Δ' ΧΡΟΝΙΚΗ ΠΕΡΙΟΔΟΣ (12:00:01 - 12:30:00)	1,188.28	1,065.61	93.22	10.50
Ε' ΧΡΟΝΙΚΗ ΠΕΡΙΟΔΟΣ (12:30:01 - 13:00:00)	1,056.22	941.50	86.11	11.11
ΣΤ' ΧΡΟΝΙΚΗ ΠΕΡΙΟΔΟΣ (13:00:01 - 13:30:00)	990.78	882.78	80.89	11.67
Ζ' ΧΡΟΝΙΚΗ ΠΕΡΙΟΔΟΣ (13:30:01 - 14:00:00)	979.00	863.50	90.39	10.83
Η' ΧΡΟΝΙΚΗ ΠΕΡΙΟΔΟΣ (14:00:01 - 14:30:00)	1,052.67	948.56	78.33	12.89
Θ' ΧΡΟΝΙΚΗ ΠΕΡΙΟΔΟΣ (14:30:01 - 15:00:00)	1,143.00	1,020.44	98.06	9.61
Ι' ΧΡΟΝΙΚΗ ΠΕΡΙΟΔΟΣ (15:00:01 - 15:30:00)	1,083.00	973.72	93.94	10.83
ΙΑ' ΧΡΟΝΙΚΗ ΠΕΡΙΟΔΟΣ (15:30:01 - 16:00:00)	1,123.44	988.83	112.56	15.56
ΙΒ' ΧΡΟΝΙΚΗ ΠΕΡΙΟΔΟΣ (Από 16:00:01 - 16:30:00)	1,565.00	1,414.06	123.44	18.72
ΙΓ' ΧΡΟΝΙΚΗ ΠΕΡΙΟΔΟΣ (Από 16:30:01)	2,623.00	2,399.83	179.61	22.17
Γ(ι) ΧΡΟΝΙΚΗ ΠΕΡΙΟΔΟΣ (Από 16:50:00) - ΤΕΛΕΥΤΑΙΑ 10 ΛΕΠΤΑ	1,195.83	1,097.61	78.22	10.83
Γ(ιι) ΑΞΙΑ 30% ΠΡΑΞΕΩΝ ΤΟΥ ΒΑΣΙΚΟΥ ΠΙΝΑΚΑ	787.39	655.61	88.83	37.06
ΣΥΝΟΛΟ*	17,075.72	15,364.44	1,354.83	171.00
* δεν περιλαμβάνεται η αξία των συναλλαγών στο άνοιγμα				
				1st Period (till 11:00:00) *
				2rd Period (11:00:01 - 11:30:00)
				3rd Period (11:30:01 - 12:00:00)
				4th Period (12:00:01 - 12:30:00)
				5th Period (12:30:01 - 13:00:00)
				6th Period (14:00:01 - 13:30:00)
				7th Period (13:30:01 - 14:00:00)
				8th Period (14:00:01 - 14:30:00)
				9th Period (14:30:01 - 15:00:00)
				10th Period (Από 15:00:01 - 15:30:00)
				11th Period (15:30:01 - 16:00:00)
				12th Period (16:00:01 - 16:30:00)
				13th Period (16:30:01)
				C (i) (From 16:50:00) Last ten minutes of Continuous Trading
				C (iii) The Value of 30% of the trades which are included to the calculation of the closing prices
				TOTAL

Μηνιαίοι μέσοι όροι spread - Σύνολο αγορών Monthly average spread - Total of markets

ΜΗΝΑΣ-ΕΤΟΣ MONTH/YEAR	Spread πράξεων * Trades spread *	Time (συνεδρίασης) spread ** Time spread **	Μέση Ημερήσια Αξία συναλλαγών Average Transactions Value
12-17	5.069	7.755	70.61
01-18	3.593	5.550	75.78
02-18	3.938	5.718	64.32
03-18	3.635	5.999	72.93
04-18	4.236	6.053	62.71
05-18	4.252	6.434	80.16
06-18	4.429	6.790	48.70
07-18	4.711	7.348	24.56
08-18	4.517	7.833	36.12
09-18	4.549	7.475	50.28
10-18	4.173	6.432	46.69
11-18	4.124	6.116	60.04
12-18	4.102	5.979	41.27

4. Μηνιαίοι μέσοι όροι spread - Σύνολο αγορών
Monthly average spread - Total markets



ηλεκτρονικά ασώκων εταιριών.

Spread: The spread is defined as the ratio of the difference between the best ask and the best bid price over the average of the sum of the two prices.

* **Spread πράξεων:** Ο σταθμισμένος, με την ποσοστιαία αξία συναλλαγών των πράξεων, μέσος όρος των spread που αντιστοιχούν σε αυτές τις πράξεις. Το spread που αντιστοιχεί στην αξία συναλλαγών κάποιας πράξης είναι αυτό που παρατηρείται ακριβώς πριν τη διενέργεια της πράξης.

Trades spread: The weighted, by traded value, average of the spreads corresponding to these trades. The spread that corresponds to a trade is the one experienced exactly before the trade.

** **Υπολογισμός Spread σύμφωνα με τον κανονισμό του ΧΑ.** - Spread calculation according to the ATHEX regulation

Spread **συνεδρίασης:** Ο σταθμισμένος, με την ποσοστιαία χρονική διάρκεια, μέσος όρος των spread που παρατηρούνται κατά τη διάρκεια της συνεδρίασης.

Time spread: The weighted, by time duration, average of spreads experienced during a trading session.

Μηνιαία μέση κυκλοφοριακή ταχύτητα
Monthly average velocity

ΜΗΝΑΣ-ΕΤΟΣ MONTH/YEAR	ΚΥΡΙΑ ΑΓΟΡΑ MAIN MARKET	ΕΠΙΤΗΡΗΣΗΣ SURVEILLANCE	FTSE®/ATHEX Large Cap	Γενικός Δείκτης ΧΑ ATHEX Composite Index
12-07	0.101%	0.031%	0.112%	0.109%
01-18	0.117%	0.013%	0.124%	0.125%
02-18	0.099%	0.009%	0.108%	0.107%
03-18	0.092%	0.012%	0.104%	0.100%
04-18	0.091%	0.020%	0.103%	0.099%
05-18	0.101%	0.019%	0.124%	0.118%
06-18	0.076%	0.026%	0.085%	0.083%
07-18	0.040%	0.006%	0.043%	0.043%
08-18	0.060%	0.012%	0.069%	0.065%
09-18	0.088%	0.009%	0.102%	0.097%
10-18	0.084%	0.004%	0.097%	0.091%
11-18	0.099%	0.007%	0.113%	0.109%
12-18	0.076%	0.011%	0.087%	0.083%

5. Μηνιαίοι μέσοι όροι κυκλ. ταχύτητας - Average Velocity

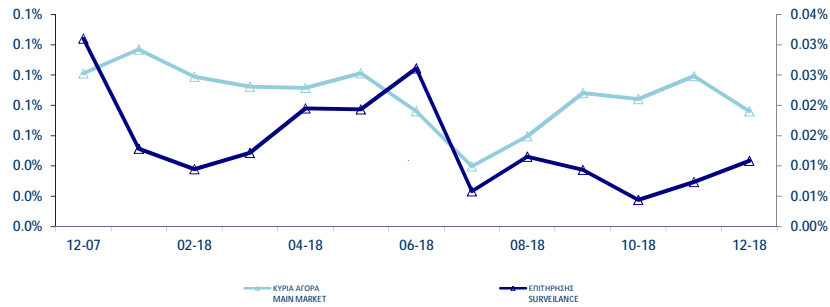

6. Μηνιαίοι μέσοι όροι κυκλ. ταχύτητας - Average Velocity

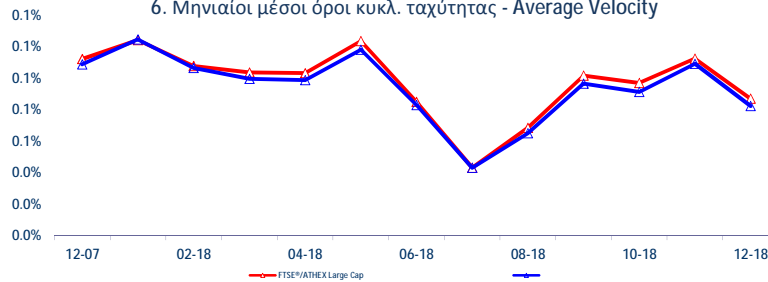

Κυκλοφοριακή Ταχύτητα : Αξία Συναλλαγών / Κεφαλαιοποίηση Velocity : Trading Value / Capitalisation

$$\sum_{i=1}^m \frac{V_i}{XA_i}$$

V_i
 XA_i

: αξία συναλλαγών της μετοχής για κάθε μέρα διαπραγμάτευσης i - trading value of the stock in each trading day i

: χρηματιστηριακή αξία της μετοχής - market capitalisation of the stock

m

: αριθμός ημερών που διαπραγματεύτηκε η μετοχή - number of trading days of the stock

Μηνιαία ιστορική μεταβλητότητα (volatility) Monthly historical volatility

ΜΗΝΑΣ-ΕΤΟΣ MONTH/YEAR	ΚΥΡΙΑ ΑΓΟΡΑ MAIN MARKET	ΕΠΙΤΗΡΗΣΗΣ SURVEILLANCE	FTSE®/ATHEX Large Cap	Γενικός Δείκτης ΧΑ ATHEX Composite Index
12-17	11.52%	25.89%	7.66%	9.42%
01-18	12.58%	27.36%	8.68%	10.00%
02-18	11.15%	25.28%	7.83%	8.47%
03-18	11.04%	29.71%	8.22%	9.37%
04-18	11.26%	30.15%	8.04%	8.17%
05-18	12.38%	30.43%	11.40%	10.67%
06-18	11.60%	25.31%	8.12%	9.31%
07-18	10.48%	23.33%	6.52%	7.91%
08-18	10.70%	23.41%	8.74%	8.76%
09-18	10.86%	22.84%	10.26%	9.86%
10-18	12.06%	12.30%	11.69%	10.77%
11-18	11.83%	12.48%	11.45%	11.05%
12-18	9.66%	10.57%	8.73%	8.49%

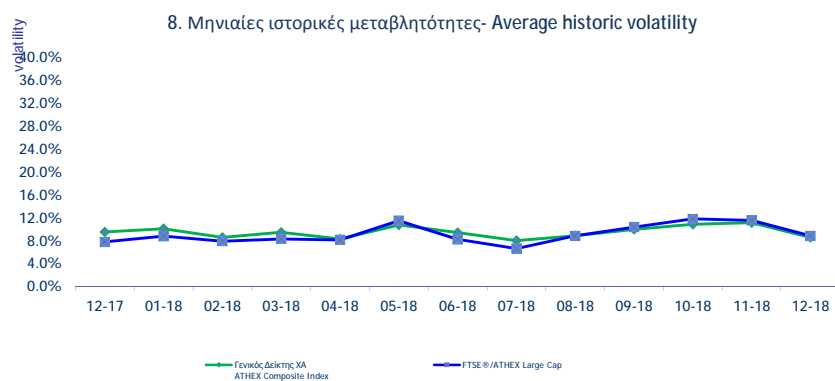
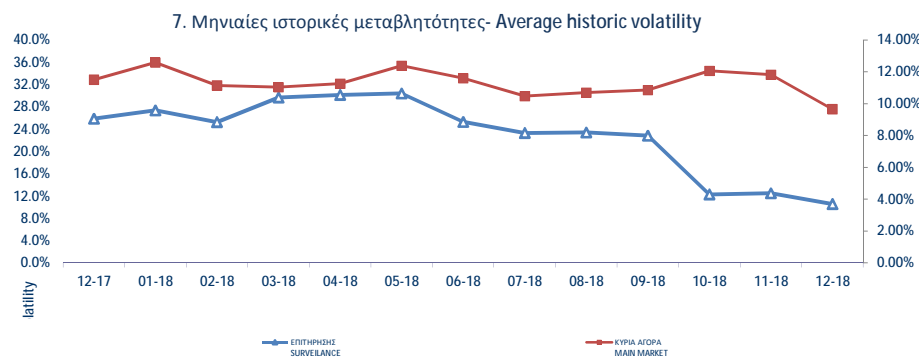

Μηνιαία Μεταβλητότητα: Προκύπτει από την μεταβολή των τιμών κλεισίματος για κάθε συνεδριακή ημέρα του μήνα.
Volatility: Is calculated from the closing price changes for each working day of the month.

ΟΜΟΛΟΓΑ ΔΙΑΠΡΑΓΜΑΤΕΥΣΙΜΑ ΣΤΗΝ Α.Α.Σ.Ε. BONDS TRADED IN FIXED INCOME SECURITIES' MARKET

Όνομαστική Αξία Nominal Value	Σημερινό Επιτόκιο Today's Interest Rate	Αξία Τελευταίου Αποδοτικού Έτους Value of Last Paid	Δεδουλευμένοι Τόκοι Accrued Interest	Απόδοση στη Λήξη Yield to Maturity (%)	Ημερομηνία Έκδοσης Issue Date	Διάρκεια (Έτη) No. Σημείωσης - Note Nr	Όνομασία Name	Μηνιαίες Τιμές Συναλλαγών επί τους Εκατό (%) Monthly Transactions in Percentage			Όγκος Συναλλαγών Volume of Transactions	Αξία Συναλλαγών (χιλ. €) Value of Transactions (thous. €)	Καλύτερη - Low (%)		Ανώτερη - High (%)	
								Κατώτερη - Low (%)	Ανώτερη - High (%)	Κλεισιμο-Ολο (%)			Καλύτερη - Low (%)	Ανώτερη - High (%)		
ΟΜΟΛΟΓΙΑΚΑ ΔΑΝΕΙΑ ΕΠΙΧΕΙΡΗΣΕΩΝ – ΟΡΓΑΝΩΜΕΝΗ ΑΓΟΡΑ (ΜΕΤΑΤΡΕΨΙΜΑ) - CONVERTIBLE CORPORATE BONDS - REGULATED MARKET																
€ 0.30	1.00%	0.00			11.10.16	9	FORTHNET Α.Ε. (Μ.Ο.Δ.) - FORTHNET S.A. (Convertible)	100.00	100.00	100.00		100.00			100.00	
ΟΜΟΛΟΓΙΑΚΑ ΔΑΝΕΙΑ ΕΠΙΧΕΙΡΗΣΕΩΝ – ΟΡΓΑΝΩΜΕΝΗ ΑΓΟΡΑ (ΜΗ ΜΕΤΑΤΡΕΨΙΜΑ) NON CONVERTIBLE CORPORATE BONDS - REGULATED MARKET																
€ 1.00	5.00%	0.01	0.0126	3.47	04.10.16	5	HOUSEMARKET Α.Ε. (Μη Μετατρέψιμο) - HOUSEMARKET S.A. (Non Convertible)	101.92	102.90	102.90	357,958	369.44	98.94	105.10		
€ 1,000.00	3.50%	17.89	10.1111	2.77	21.03.17	5	Ο.Π.Α.Π. Α.Ε. (Μη Μετατρέψιμο) - Ο.Π.Α.Π. S.A. (Non Convertible)	101.65	102.70	101.65	1,224,000	1,257.05	101.30	103.15		
€ 1,000.00	4.35%	21.49	1.6917	4.25	20.06.17	5	ΣΥΣΤΗΜΑΤΑ SUNLIGHT Α.Β.Ε.Ε. (Μη Μετατρέψιμο) - SYSTEMS SUNLIGHT S.A. (Non Convertible)	99.00	100.50	99.41	621,000	630.88	98.00	103.20		
€ 1,000.00	3.10%	15.76	0.6028	2.76	27.06.17	5	ΜΥΤΙΛΗΝΑΙΟΣ Α.Ε. ΟΜ. ΕΠΙΧΕΙΡΗΣΕΩΝ (Μη Μετατρέψιμο) - ΜΥΤΙΛΙΝΕΟΣ HOLDINGS S.A. (Non Convertible)	100.05	103.40	100.69	1,910,000	1,946.02	100.19	103.48		
€ 1,000.00	3.85%	19.46	17.5389	3.49	21.07.17	5	ΤΕΡΝΑ ΕΝΕΡΓΕΙΑΚΗ Μ.Α.Ε.Χ. (Μη μετατρέψιμο) - TERNA ENERGY FINANCE S.A. (Non Convertible)	100.50	101.60	100.52	675,000	691.82	99.32	103.49		
€ 1,000.00	3.95%	20.08	9.9847	3.92	04.04.18	7	ΓΕΚ ΤΕΡΝΑ Α.Ε. (Μη μετατρέψιμο) - GEK TERNA S.A. (Non Convertible)	98.10	100.10	99.54	505,000	506.64	98.10	102.99		
€ 1,000.00	3.00%	15.33	4.3333	2.79	11.05.18	5	CORAL Α.Ε. (Μη μετατρέψιμο) - CORAL Α.Ε. (Non Convertible)	100.10	101.00	100.60	731,000	737.81	100.00	101.35		
€ 1,000.00	4.95%	25.30	0.9625	6.79	26.06.18	5	B&F Α.Β.Ε.Ε. ΕΝΔΥΜΑΤΩΝ (Μη μετατρέψιμο) - B&F COMM. & GARM. INDUS. S.A. (Non Convertible)	93.00	96.94	93.00	273,000	259.57	92.40	100.00		

ΟΜΟΛΟΓΑ ΔΙΑΠΡΑΓΜΑΤΕΥΣΙΜΑ ΣΤΗΝ Α.Α.Σ.Ε. BONDS TRADED IN FIXED INCOME SECURITIES' MARKET

Όνομαστική Αξία Nominal Value	Σημερινό Επιτόκιο Today's Interest Rate	Αξία Τελευταίου Αποδοχολογίου Value of Last Paid	Δεδουλευμένοι Τόκοι Accrued Interest	Απόδοση στη Λήξη Yield to Maturity (%)	Ημερομηνία Έκδοσης Issue Date	Ανάρκεια (Ετη)- No. of Years - Note Nr	Όνομασία Name	Μηνιαίες Τιμές Συναλλαγών επί τους Εκκατά (%) Monthly Prices in Percentage			Όγκος Συναλλαγών Volume of Transactions	Αξία Συναλλαγών (χιλ.€) Value of Transactions (thous.€)	Κατώτερη - Low (%)	Ανώτερη - High (%)
								Κατώτερη - Low (%)	Ανώτερη - High (%)	Κλεισιμο-Ολο (%)				
ΟΜΟΛΟΓΑ ΕΛΛΗΝΙΚΟΥ ΔΗΜΟΣΙΟΥ - GOVERNMENT BONDS - DEMATERIALIZED SECURITIES														
€ 1.00	3.00%	0.02			09.03.12	11	ΟΕΑ-ΣΤΘ-240223-11X-2,000-1,00 - GGB-FXD-240223-11Y-2,000-1,00	10.00	10.00	10.00	449,561	458.48	10.00	10.00
€ 1.00	3.00%	0.02			09.03.12	12	ΟΕΑ-ΣΤΘ-240224-12X-2,000-1,00 - GGB-FXD-240224-12Y-2,000-1,00	10.00	10.00	10.00	449,561	453.20	10.00	10.00
€ 1.00	3.00%	0.02			09.03.12	13	ΟΕΑ-ΣΤΘ-240225-13X-2,000-1,00 - GGB-FXD-240225-13Y-2,000-1,00	10.00	10.00	10.00	449,561	445.75	10.00	10.00
€ 1.00	3.00%	0.02			09.03.12	14	ΟΕΑ-ΣΤΘ-240226-14X-2,000-1,00 - GGB-FXD-240226-14Y-2,000-1,00	10.00	10.00	10.00	449,561	442.74	10.00	10.00
€ 1.00	3.00%	0.02			09.03.12	15	ΟΕΑ-ΣΤΘ-240227-15X-2,000-1,00 - GGB-FXD-240227-15Y-2,000-1,00	10.00	10.00	10.00	449,561	439.17	10.00	10.00
€ 1.00	3.00%	0.02			09.03.12	16	ΟΕΑ-ΣΤΘ-240228-16X-2,000-1,00 - GGB-FXD-240228-16Y-2,000-1,00	10.00	10.00	10.00	479,533	464.16	10.00	10.00
€ 1.00	3.00%	0.02			09.03.12	17	ΟΕΑ-ΣΤΘ-240229-17X-2,000-1,00 - GGB-FXD-240229-17Y-2,000-1,00	10.00	10.00	10.00	479,533	458.81	10.00	10.00
€ 1.00	3.00%	0.02			09.03.12	18	ΟΕΑ-ΣΤΘ-240230-18X-2,000-1,00 - GGB-FXD-240230-18Y-2,000-1,00	10.00	10.00	10.00	479,533	453.01	10.00	10.00
€ 1.00	3.00%	0.02			09.03.12	19	ΟΕΑ-ΣΤΘ-240231-19X-2,000-1,00 - GGB-FXD-240231-19Y-2,000-1,00	10.00	10.00	10.00	479,533	446.84	10.00	10.00
€ 1.00	3.00%	0.02			09.03.12	20	ΟΕΑ-ΣΤΘ-240232-20X-2,000-1,00 - GGB-FXD-240232-20Y-2,000-1,00	10.00	10.00	10.00	479,533	440.30	10.00	10.00
€ 1.00	3.00%	0.02			09.03.12	21	ΟΕΑ-ΣΤΘ-240233-21X-2,000-1,00 - GGB-FXD-240233-21Y-2,000-1,00	10.00	10.00	10.00	479,533	433.59	10.00	10.00
€ 1.00	3.00%	0.02			09.03.12	22	ΟΕΑ-ΣΤΘ-240234-22X-2,000-1,00 - GGB-FXD-240234-22Y-2,000-1,00	10.00	10.00	10.00	479,533	427.93	10.00	10.00
€ 1.00	3.00%	0.02			09.03.12	23	ΟΕΑ-ΣΤΘ-240235-23X-2,000-1,00 - GGB-FXD-240235-23Y-2,000-1,00	10.00	10.00	10.00	479,533	422.15	10.00	10.00
€ 1.00	3.00%	0.02			09.03.12	24	ΟΕΑ-ΣΤΘ-240236-24X-2,000-1,00 - GGB-FXD-240236-24Y-2,000-1,00	10.00	10.00	10.00	479,533	416.27	10.00	10.00
€ 1.00	3.00%	0.02			09.03.12	25	ΟΕΑ-ΣΤΘ-240237-25X-2,000-1,00 - GGB-FXD-240237-25Y-2,000-1,00	10.00	10.00	10.00	479,533	410.55	10.00	10.00
€ 1.00	3.00%	0.02			09.03.12	26	ΟΕΑ-ΣΤΘ-240238-26X-2,000-1,00 - GGB-FXD-240238-26Y-2,000-1,00	10.00	10.00	10.00	479,533	407.64	10.00	10.00
€ 1.00	3.00%	0.02			09.03.12	27	ΟΕΑ-ΣΤΘ-240239-27X-2,000-1,00 - GGB-FXD-240239-27Y-2,000-1,00	10.00	10.00	10.00	479,533	404.79	10.00	10.00
€ 1.00	3.00%	0.02			09.03.12	28	ΟΕΑ-ΣΤΘ-240240-28X-2,000-1,00 - GGB-FXD-240240-28Y-2,000-1,00	10.00	10.00	10.00	479,533	402.03	10.00	10.00
€ 1.00	3.00%	0.02			09.03.12	29	ΟΕΑ-ΣΤΘ-240241-29X-2,000-1,00 - GGB-FXD-240241-29Y-2,000-1,00	10.00	10.00	10.00	479,533	399.35	10.00	10.00
€ 1.00	3.00%	0.02			09.03.12	30	ΟΕΑ-ΣΤΘ-240242-30X-2,000-1,00 - GGB-FXD-240242-30Y-2,000-1,00	10.00	10.00	10.00	479,533	396.86	10.00	10.00
€ 1,000.00	4.75%	47.50			17.04.14	5	ΟΕΑ-ΣΤΘ-170419-05X-4,750-1,000 - GGB-FXD-170419-05Y-4,750-1,000	99.13	99.13	99.13		99.13	99.13	
€ 1,000.00	0.93% flr	1.77			11.08.14	5	ΟΕΑ-ΚΥΜ-100819-05X-0,934-1,000 - GGB-FLT-100819-05Y-0,934-1,000	100.00	100.00	100.00		100.00	100.00	
€ 1,000.00	4.38%	43.75			01.08.17	5	ΟΕΑ-ΣΤΘ-010822-05X-4,375-1,000 - GGB-FXD-010822-05Y-4,375-1,000	98.91	98.91	98.91		98.91	98.91	
€ 1.00	3.50%	0.01			05.12.17	5	ΟΕΑ-ΣΤΘ-300123-05X-3,500-1,00 - GGB-FXD-300123-05Y-3,500-1,00	94.57	94.57	94.57		94.57	94.57	
€ 1.00	3.75%	0.01			05.12.17	10	ΟΕΑ-ΣΤΘ-300128-10X-3,750-1,00 - GGB-FXD-300128-10Y-3,750-1,00	85.46	85.46	85.46		85.46	85.46	
€ 1.00	3.90%	0.01			05.12.17	15	ΟΕΑ-ΣΤΘ-300133-15X-3,900-1,00 - GGB-FXD-300133-15Y-3,900-1,00	78.67	78.67	78.67		78.67	78.67	
€ 1.00	4.00%	0.01			05.12.17	19	ΟΕΑ-ΣΤΘ-300137-19X-4,000-1,00 - GGB-FXD-300137-19Y-4,000-1,00	77.04	77.04	77.04		77.04	77.04	
€ 1.00	4.20%	0.01			05.12.17	24	ΟΕΑ-ΣΤΘ-300142-24X-4,200-1,00 - GGB-FXD-300142-24Y-4,200-1,00	77.76	77.76	77.76		77.76	77.76	
€ 1,000.00	3.38%	33.75			15.02.18	7	ΟΕΑ-ΣΤΘ-150225-07X-3,375-1,000 - GGB-FXD-150225-07Y-3,375-1,000	99.24	99.24	99.24		99.24	99.24	

ΟΜΟΛΟΓΑ ΔΙΑΠΡΑΓΜΑΤΕΥΣΙΜΑ ΜΕ ΤΗ ΜΕΘΟΔΟ ΕΚΦΩΝΗΣΗΣ-ΑΝΤΙΦΩΝΗΣΗΣ BONDS TRADED WITH THE OPEN OUTCRY METHOD

Όνομαστική Αξία / Ελάχιστη Διαπραγματεύσιμη Ποσότητα Nominal Value / Minimum Nominal Traded Value	Σημερινό Επιτόκιο Today's Interest Rate	Αξία Τελευταίου Αποπληρωτέου Τόκου Value of Last Paid Coupon	Απόδοση στη Λήξη	Ημερομηνία Έκδοσης Issue Date	Διάρκεια(Έτη) Duration (Years)	Νο. Σημείωσης - Note NR	ΔΑΝΕΙΑ ONDS	Μηνιαίες Τιμές Εκφώνησης Monthly Outcry Prices			Συναλλαγές σε Τεμάχια Αξία Συναλλαγών	Τιμές Έτους από 1.1. 2018	
								Κατώτερη - Low	Ανώτερη-High	Τελευταία-Last		Κατώτερη Low	Ανώτερη High

ΝΟΜΙΚΩΝ ΠΡΟΣΩΠΩΝ ΚΑΙ ΕΤΑΙΡΕΙΩΝ ΣΕ ΣΥΝΑΛΛΑΓΜΑ ΚΑΙ ΕΥΡΩ - CORPORATION BONDS IN FOREIGN CURRENCY AND EURO

GBP	10.00	2.50	0.250000	01/12/1928	09.04.00		E.K.T.E. - National Mortgage Bank					0.00	0.00
GBP	10.00	2.50	0.250000	01/12/1930	07.04.00		E.K.T.E. σειρά - National Mortgage B	2.27	2.27	2.27		2.27	2.27

ΣΗΜΕΙΩΣΕΙΣ ΟΜΟΛΟΓΩΝ - BONDS NOTES

ΑΠΟΔΟΣΕΙΣ ΟΜΟΛΟΓΩΝ: Υπολογίζεται η ετησιοποιημένη απόδοση στην λήξη του Ομολόγου στο νόμισμα εκδόσής του όπου α) δεν λαμβάνονται υπόψη οι δυνατότητες μετατροπής των ομολογιών σε μετοχές και β) τα ομόλογα κωμαιομένου επιτοκίου θεωρείται ότι μέχρι να λήξουν θα έχουν το σημερινό επιτόκιο / BONDS YIELD: Annualised Bond's Yield to Maturity (YTM) in terms of the Bond's clause is calculated, where a) the entitlement of a convertible bond to be converted into shares is not considered and b) the floating interest rate Bonds are considered to retain the current interest rate up to their redemption date.

* Όσον αφορά τα ομόλογα που διαπραγματεύονται στην Α.Α.Σ.Ε όλες οι τιμές εκφράζονται επί τοις εκατό (%) της ονομαστικής τιμής τους. Ο όγκος συναλλαγών υπολογίζεται ως (Τεμάχια) * (Ονομαστική τιμή). Transactions Volume = (Pieces) * (Face Value).

Η αξία συναλλαγών υπολογίζεται ως (Τεμάχια)*(Ονομαστική Τιμή)*(Τιμή%)+(Δεδουλευμένοι Τόκοι) / All the prices for the bonds that are traded in the F.I.S.M. refer to percentage (%) upon the nominal value, while the volume of transactions refer to euro. Transactions Value = (Pieces) * (Nominal value) * (price %) + (Accrued interest).

Συντμήσεις - Abbreviations Α.Α.Σ.Ε = ΑΓΟΡΑ ΑΞΙΩΝ ΣΤΑΘΕΡΩΝ ΕΙΣΟΔΗΜΑΤΟΣ / F.I.S.M=FIXED INCOME SECURITIES' MARKET

Σύμβολο ΟΑΣΗΣ OASHS Code	Χρεόγραφο (1)	Αριθμός Εισηγμένων Χρεογράφων Number of Listed Securities (2)	Όνομαστική Αξία Χρημ/κή Αξία (εκατ. Ευρώ) Market Capitalisation (Million Euro) (3)	% στη Συνολική Χρημ/κή Αξία % in Total Market Capitalisation	Κατηγορία - Category (5)	No Σημείωσης - Note Nr	Τιμή Κλεισίματος Closing Price	Τιμή Κλεισίματος πρ. μήνα Previous Month Closing	% Μεταβολή Μηνός Monthly Price Change	Κέρδη ανά Μετοχή Profits per Share		Έτος χρήσης Fiscal year
										πρo φόρων Before tax	μετά φόρων after tax	
Τράπεζες												
6 Τίτλοι-Stocks, ΣΥΝΟΛΟ ΚΛΑΔΟΥ :		5,991,345,386	4,543.33	10.04								
ΑΛΦΑ	ALPHA BANK (ΚΟ)	1,543,699,381	0.3	1,698.07	3.75	K	1.10	1.25	-12.00	0.11	0.01	---
ΑΤΤ	ΑΤΤΙΣΑ BANK Α.Τ.Ε. (ΚΟ)	461,254,013	0.3	51.48	0.11	K	0.112	0.120	-6.67	0.00	0.00	---
ΕΛΛ	ΕΛΛΑΔΟΣ ΤΡΑΠΕΖΑ (ΚΟ)	19,864,886	5.6	240.37	0.53	K	12.10	12.60	-3.97	0.00	0.00	---
ΕΤΕ	ΕΘΝΙΚΗ ΤΡΑΠΕΖΑ (ΚΟ)	914,715,153	3	1,006.19	2.22	K	1.10	1.02	7.42	-0.02	-0.05	---
ΕΥΡΩΒ	ΤΡΑΠΕΖΑ EUROBANK ERGASIAS (ΚΟ)	2,185,998,765	0.3	1,180.44	2.61	K	0.540	0.564	-4.26	0.06	0.05	---
ΠΕΙΡ	ΠΕΙΡΑΙΩΣ ΤΡΑΠΕΖΑ (ΚΟ)	436,659,164	6	366.79	0.81	K	0.840	0.875	-4.00	-2.76	-0.47	---
ΤΒΑΝΚ	T BANK (ΚΟ)	144,688,060	0.6	0.00	0.00	A	0.000	0.048	---	0.00	0.00	---
ΤΤ	ΤΑΧΥΔΡΟΜΙΚΟ ΤΑΜΙΕΥΤΗΡΙΟ (ΚΟ)	284,465,964	3.7	0.00	0.00	A	0.000	0.168	---	0.00	0.00	---
Ασφάλειες Ιδιοκτησίας & Ζημιών												
1 Τίτλοι-Stocks, ΣΥΝΟΛΟ ΚΛΑΔΟΥ :		27,503,677	93.79	0.21								
ΕΥΠΙΚ	ΕΥΡΩΠΑΪΚΗ ΠΙΣΤΗ (ΚΟ)	27,503,677	0.63	93.79	0.21	K	3.41	3.40	0.29	0.83	0.58	---
Μεσίτες Ασφαλίσεων												
0 Τίτλοι-Stocks, ΣΥΝΟΛΟ ΚΛΑΔΟΥ :		6,000,000	.05	0.00								
ΕΥΒΡΚ	ΓΙΟΥΡΟΜΠΡΟΚΕΡΣ (ΚΟ)	6,000,000	0.6	0.05	0.00	A	0.008	0.008	0.00	0.00	0.00	---
Εταιρείες Επενδύσεων												
1 Τίτλοι-Stocks, ΣΥΝΟΛΟ ΚΛΑΔΟΥ :		2,653,208	10.19	0.02								
ΑΙΟΛΚ	ΑΙΟΛΙΚΗ ΑΕΕΧ (ΚΟ)	2,235,600	0.35	0.92	0.00	A	0.410	0.410	0.00	0.00	0.00	---
ΑΝΔΡΟ	ΑΝΔΡΟΜΕΔΑ ΑΕΕΧ (ΚΟ)	417,608	16	9.27	0.02	K	22.20	19.80	12.12	0.00	0.00	2017
Επενδυτικές Υπηρεσίες												
1 Τίτλοι-Stocks, ΣΥΝΟΛΟ ΚΛΑΔΟΥ :		60,348,000	223.29	0.49								
ΕΧΑΕ	ΕΛΛΗΝ. ΧΡΗΜΑΤΙΣΤΗΡΙΑ-Χ.Α. (ΚΟ)	60,348,000	0.69	223.29	0.49	K	3.70	3.86	-4.15	0.08	0.05	---
Συμμετοχές & Ανάπτυξη Ακίνητης Περιουσίας												
5 Τίτλοι-Stocks, ΣΥΝΟΛΟ ΚΛΑΔΟΥ :		257,685,855	572.88	1.27								
ΒΑΛΚ	ΒΑΛΚΑΝ ΑΚΙΝΗΤΑ (ΚΟ)	20,121,710	1.21	0.00	0.00	A	0.000	0.190	---	0.00	0.00	---
ΒΩΒΟΣ	ΒΩΒΟΣ ΜΠΑΛΠΗΣ (ΚΟ)	33,930,000	0.3	10.31	0.02	A	0.304	0.304	0.00	0.00	0.00	---
ΕΛΒΙΟ	ΕΛΒΙΕΜΕΚ (ΚΟ)	7,085,888	1.59	33.30	0.07	E	4.70	4.70	0.00	0.00	0.00	---
ΚΑΜΠ	REDS (ΚΟ)	57,434,884	1.31	45.95	0.10	K	0.800	0.725	10.34	-0.02	-0.03	---
ΚΕΚΡ	ΚΕΚΡΩΦ (ΚΟ)	19,804,134	0.3	24.95	0.06	K	1.26	1.44	-12.50	0.00	0.00	2017
ΚΕΡΑΔ	ΚΕΡΑΜΕΙΑ-ΑΛΛΑΤΙΝΗ (ΚΟ)	24,619,524	0.5	2.17	0.00	A	0.088	0.088	0.00	0.00	0.00	---
ΛΑΜΔΑ	LAMDA DEVELOPMENT(ΚΟ)	79,721,775	0.3	454.41	1.00	K	5.70	5.80	-1.72	-0.28	-0.55	---
ΠΑΣΑΛ	PASAL A.E. (ΚΟ)	14,967,940	0.5	1.78	0.00	E	0.119	0.073	63.01	-1.30	-1.44	---
Υπηρεσίες Ακίνητης Περιουσίας												
1 Τίτλοι-Stocks, ΣΥΝΟΛΟ ΚΛΑΔΟΥ :		14,000,000	88.2	0.19								
ΑΣΤΑΚ	ALPHA ΑΣΤΙΚΑ ΑΚΙΝΗΤΑ (ΚΟ)	14,000,000	4.15	88.20	0.19	K	6.30	5.90	6.78	-0.12	-0.21	---
Ε.Ε.Α.Π. Βιομηχανικών & Επαγγελματικών Χώρων												
3 Τίτλοι-Stocks, ΣΥΝΟΛΟ ΚΛΑΔΟΥ :		348,106,718	1,295.19	2.86								
ΜΠΡΙΚ	BRIQ PROPERTIES (ΚΟ)	11,921,531	2.33	25.51	0.06	K	2.14	2.05	4.39	0.00	0.00	2017
ΠΑΝΓΑΙ	ΕΘΝΙΚΗ ΠΑΝΓΑΙΑ (ΚΟ)	255,494,534	3	1,205.93	2.66	K	4.72	4.72	1.91	0.37	0.33	---
ΤΡΑΣΤΟ	TRASTOR A.E.E.A.Π. (ΚΟ)	80,690,653	0.5	63.75	0.14	K	0.790	0.800	-1.25	0.00	0.00	2017
Εξειδικευμένες Ε.Ε.Α.Π.												
1 Τίτλοι-Stocks, ΣΥΝΟΛΟ ΚΛΑΔΟΥ :		101,260,000	846.53	1.87								
ΓΡΙΒ	GRIVALIA PROPERTIES (ΚΟ)	101,260,000	2.13	846.53	1.87	K	8.36	8.92	-6.28	0.70	0.62	---
Εξειδικευμένες Χρηματοοικονομικές Υπηρεσίες												
2 Τίτλοι-Stocks, ΣΥΝΟΛΟ ΚΛΑΔΟΥ :		940,295,248	74.47	0.16								
CNLCP	CNL CAPITAL (ΚΟ)	784,500	10	7.77	0.02	K	9.90	9.52	3.99	0.00	0.00	---
ΜΙΓ	MARFIN INVESTMENT GROUP (ΚΟ)	939,510,748	0.3	66.71	0.15	K	0.071	0.069	2.90	-0.08	-0.08	---
Σταθερή Τηλεφωνία												
1 Τίτλοι-Stocks, ΣΥΝΟΛΟ ΚΛΑΔΟΥ :		490,150,389	4,666.23	10.31								
ΟΤΕ	ΟΤΕ (ΚΟ)	490,150,389	2.83	4,666.23	10.31	K	9.52	10.44	-8.81	0.36	0.05	---
Εξοπλισμός Τηλεπικοινωνιών												
2 Τίτλοι-Stocks, ΣΥΝΟΛΟ ΚΛΑΔΟΥ :		82,456,530	83.83	0.19								
ΙΝΤΚΑ	INTRACOM HOLDINGS (ΚΟ)	76,000,000	1	48.64	0.11	K	0.640	0.630	-3.76	0.03	-0.01	---
ΣΠΕΙΣ	SPACE HELLAS (ΚΟ)	6,456,530	1.08	35.19	0.08	K	5.45	5.10	6.86	0.26	0.17	---
Διαλιστήρια												
1 Τίτλοι-Stocks, ΣΥΝΟΛΟ ΚΛΑΔΟΥ :		110,782,980	2,326.44	5.14								
ΜΟΗ	ΜΟΤΟΡ ΟΪΛ (ΚΟ)	110,782,980	0.75	2,326.44	5.14	K	21.00	20.25	5.46	4.06	2.83	---
Καθιετοιμημένες Εταιρ. Πετρελαίου & Φυσικού Αερίου												
2 Τίτλοι-Stocks, ΣΥΝΟΛΟ ΚΛΑΔΟΥ :		329,463,315	2,285.13	5.05								
ΕΛΙΝ	ΕΛΙΝΟΪΛ (ΚΟ)	23,828,130	0.5	29.55	0.07	K	1.24	1.29	-3.88	0.26	0.18	---
ΕΛΠΕ	ΕΛΛΗΝΙΚΑ ΠΕΤΡΕΛΑΙΑ (ΚΟ)	305,635,185	2.18	2,255.59	4.98	K	7.38	7.38	3.27	1.70	1.26	---
Συμβατικός Ηλεκτρισμός												
2 Τίτλοι-Stocks, ΣΥΝΟΛΟ ΚΛΑΔΟΥ :		464,000,000	658.88	1.46								
ΑΔΜΗΕ	ΑΔΜΗΕ ΣΥΜΜΕΤΟΧΩΝ Α.Ε. (ΚΟ)	232,000,000	2.12	358.67	0.79	K	1.55	1.60	-3.38	0.00	0.00	2017
ΔΕΗ	ΔΕΗ (ΚΟ)	232,000,000	2.48	300.21	0.66	K	1.29	1.32	-1.90	1.17	1.02	---

P/E	Προ φόρων before tax	Μετα φόρων after tax	Μέρισμα / Προμήρσια 2015		Μέρισμα / Προμήρσια 2016		Μεταγενεράδιση Dividend Yield (%) ⁽¹⁾		Διακιμάνσεις Τιμών Δεκεμβρίου Monthly Price in December		Διακιμάνσεις Τιμών από 1/1/2018 Price Range since 1.1.2018		Αξία Συλλογών Value of Transactions ⁽²⁾	Όγκος συναλλαγών Transactions Volume ⁽³⁾	Αριθμός Πράξεων Number of Trades	Μηνιαία Ευρηματικότητα Monthly Marketability (%)	Securities ⁽⁴⁾		
			Dividend / Interim	Dividend / Interim	Dividend / Interim	Μεταγενεράδιση Dividend Yield (%) ⁽¹⁾	Κατώτερη Low	Ανώτερη High	Κατώτερη Low	Ανώτερη High									
Banks																			
													232,762,479.89	276,376,706	142,080	4.61	: TOTAL OF SECTOR		
---	---	---	---	---	---	---	1.02	1.45	1.02	2.25	75,411,445.51	61,460,793	37,411	3.98	ALPHA BANK (CR)				
---	---	---	---	---	---	---	0.11	0.13	0.11	0.51	216,597.88	1,822,962	1,147	0.40	ATTICA BANK S.A. (CR)				
---	---	0.67	0.67	5.55	12.10	13.00	11.90	19.20	1.545,636.20	122.484	1,200	0.62	BANK OF GREECE (CR)						
---	---	---	---	---	---	---	1.00	1.21	0.92	3.55	56,222,496.22	49,932,296	31,008	5.46	NATIONAL BANK (CR)				
---	---	---	---	---	---	---	0.47	0.60	0.44	1.06	67,986,602.63	128,045,491	40,980	5.86	EUROBANK ERGASIAS (CR)				
---	---	---	---	---	---	---	0.72	1.04	0.72	3.93	31,379,701.45	34,992,680	30,334	8.01	PIRAEUS BANK (CR)				
---	---	---	---	---	---	---	0.05	0.05	0.05	0.05	0.00	0	0	0.00	T BANK (CR)				
---	---	---	---	---	---	---	0.17	0.17	0.17	0.17	0.00	0	0	0.00	TT HELLENIC POSTBANK (CR)				
Property & Casualty Insurance																			
													137,405.35	40,028	124	0.15	: TOTAL OF SECTOR		
---	---	0.10	0.12	3.52	3.30	3.54	3.26	4.05	137,405.35	40,028	124	0.15	EUROPEAN RELIANCE INSUR. (CR)						
Insurance Brokers																			
													0.00	0	0	0.00	: TOTAL OF SECTOR		
---	---	---	---	---	---	---	0.01	0.01	0.01	0.01	0.00	0	0	0.00	EUROBROKERS S.A. (CR)				
Equity Investment Instruments																			
													249,728.00	12,232	18	0.46	: TOTAL OF SECTOR		
---	---	---	---	---	---	---	0.41	0.41	0.35	0.65	0.00	0	0	0.00	AEOLIAN INVESTMENT FUND (CR)				
---	---	---	0.75	3.38	20.00	22.20	18.00	23.60	249,728.00	12,232	18	2.93	ANDROMEDA SA (CR)						
Investment Services																			
													6,525,582.38	1,697,792	4,030	2.81	: TOTAL OF SECTOR		
---	---	0.06	0.05	1.36	3.57	4.13	3.51	5.87	6,525,582.38	1,697,792	4,030	2.81	HELLENIC EXCHANGES-A.S.E. (CR)						
Real Estate Holding & Development																			
													7,574,010.12	1,616,084	5,988	0.63	: TOTAL OF SECTOR		
---	---	---	---	---	---	---	0.19	0.19	0.19	0.19	0.00	0	0	0.00	BALKAN R.E. (CR)				
---	---	---	---	---	---	---	0.30	0.30	0.30	0.30	0.00	0	0	0.00	BABIS VOVOS SA (CR)				
---	---	---	---	---	---	---	4.70	4.70	4.70	4.70	0.00	0	0	0.00	ELVIEMEK (CR)				
---	---	---	---	---	---	---	0.72	0.90	0.69	1.05	100,753.79	126,525	298	0.22	REDS S.A. (CR)				
---	---	---	---	---	---	---	1.25	1.63	0.72	1.84	368,456.68	251,330	1,008	1.27	KEKROPS SA (CR)				
---	---	---	---	---	---	---	0.09	0.09	0.09	0.09	0.00	0	0	0.00	KERAMIA-ALLATINI (CR)				
---	---	---	---	---	---	---	5.56	6.22	5.56	7.52	7,099,887.28	1,190,610	4,655	1.49	LAMDA DEVELOPMENT SA (CR)				
---	---	---	---	---	---	---	0.08	0.12	0.06	0.14	4,912.37	47,619	27	0.32	PASAL DEVELOPMENT S.A. (CR)				
Real Estate Services																			
													1,510,432.50	247,530	111	1.77	: TOTAL OF SECTOR		
---	---	---	---	---	---	---	5.95	6.90	5.70	7.50	1,510,432.50	247,530	111	1.77	ALPHA REAL ESTATE SA(CR)				
Industrial & Office REITs																			
													48,983.20	41,415	121	0.01	: TOTAL OF SECTOR		
---	---	---	0.04	1.64	2.00	2.15	1.72	2.15	24,013.10	11,668	59	0.10	BRIQ PROPERTIES (CR)						
---	---	0.20	0.22	4.66	4.46	5.15	4.26	5.25	1,545.47	322	13	0.00	NBG PANGAEA (CR)						
---	---	---	---	---	---	---	0.76	0.85	0.69	0.90	23,424.63	29,425	49	0.04	TRASTOR REAL EST. INV. CO.(CR)				
Specialty REITs																			
													70,782,314.27	8,297,015	9,067	8.19	: TOTAL OF SECTOR		
---	---	0.19	0.36	4.36	7.84	9.44	7.16	9.65	70,782,314.27	8,297,015	9,067	8.19	GRIVALIA PROPERTIES (CR)						
Specialty Finance																			
													3,508,967.14	49,009,889	3,303	5.21	: TOTAL OF SECTOR		
---	---	---	---	---	---	---	9.40	9.95	9.40	10.44	110,500.30	11,475	144	1.46	CNL CAPITAL (CR)				
---	---	---	---	---	---	---	0.07	0.08	0.06	0.18	3,398,466.84	48,998,414	3,159	5.22	MARFIN INVESTMENT GROUP (CR)				
Fixed Line Telecommunications																			
													90,401,878.77	8,656,333	19,761	1.77	: TOTAL OF SECTOR		
---	---	0.16	0.35	3.71	9.52	11.04	9.39	12.81	90,401,878.77	8,656,333	19,761	1.77	OTE (CR)						
Telecommunications Equipment																			
													607,339.42	623,598	1,619	0.76	: TOTAL OF SECTOR		
---	---	---	---	---	---	---	0.62	0.74	0.62	1.72	580,713.14	618,523	1,565	0.81	INTRACOM HOLDINGS (CR)				
---	---	---	---	---	---	---	4.80	5.50	3.60	7.25	26,626.28	5,075	54	0.08	SPACE HELLAS SA (CR)				
Exploration & Production																			
													45,156,501.08	2,168,171	14,010	1.96	: TOTAL OF SECTOR		
---	---	0.90	1.30	6.19	19.96	21.80	16.88	23.90	45,156,501.08	2,168,171	14,010	1.96	MOTOR OIL (CR)						
Integrated Oil & Gas																			
													14,861,746.00	1,940,033	8,606	0.59	: TOTAL OF SECTOR		
---	---	0.05	0.06	4.84	1.20	1.30	1.20	1.95	6,715.87	5,290	36	0.02	ELINOIL S.A. (CR)						
---	---	---	0.40	5.42	7.23	8.08	6.60	8.88	14,855,030.13	1,934,743	8,570	0.63	HELLENIC PETROLEUM (CR)						
Conventional Electricity																			
													6,854,583.49	4,741,608	11,701	1.02	: TOTAL OF SECTOR		
---	---	---	---	---	---	---	1.51	1.65	1.51	2.28	2,201,395.67	1,374,967	3,626	0.59	ADMIE (PTO) HOLDING S.A. (CR)				
---	---	---	---	---	---	---	1.26	1.49	1.11	3.35	4,653,187.82	3,366,641	8,075	1.45	PPC (CR)				

Σύμβολο ΟΑΣΗΣ OASIS Code	Χρεόγραφο (1)	Αριθμός Εισηγμένων Χρεογράφων Number of Listed Securities (2)	Όνομαστική Αξία	Χρημ/κή Αξία (εξαρ. Ευρώ) Market Capitalisation (Million Euro) (**)	% στη Συνολική Χρημ/κή Αξία % in Total Market Capitalisation	Κατηγορία - Category (\$)	No Σημείωσης - Note Nr	Τιμή Κλεισίματος Closing Price	Τιμή Κλεισίματος πρ. μήνα Previous Month Closing	% Μεταβολή Μηνός Monthly Price Change	Κέρδη ανά Μετοχή Profits per Share		Έτος χρήσης Fiscal year
											πρ φόρων Before tax	μετά φόρων after tax	
Υδρευση													
2 Τίτλοι-Stocks, ΣΥΝΟΛΟ ΚΛΑΔΟΥ :		142,800,000		693.67	1.53								
ΕΥΑΠΣ	ΕΥΑΘ (ΚΟ)	36,300,000	1.12	161.17	0.36	K	4.44	4.17	6.47	0.69	0.45	---	
ΕΥΔΑΠ	ΕΥΔΑΠ (ΚΟ)	106,500,000	0.6	532.50	1.18	K	5.00	5.20	-3.85	0.62	0.41	---	
Βασικά Χημικά													
1 Τίτλοι-Stocks, ΣΥΝΟΛΟ ΚΛΑΔΟΥ :		26,730,187		32.48	0.07								
ΕΛΤΟΝ	ΕΛΤΟΝ (ΚΟ)	26,730,187	0.52	32.48	0.07	K	1.22	1.20	1.67	0.17	0.13	2017	
Εξειδικευμένα Χημικά													
5 Τίτλοι-Stocks, ΣΥΝΟΛΟ ΚΛΑΔΟΥ :		118,432,040		445.58	0.98								
ΔΔΙΟΣ	ΔΔΙΟΣ ΠΛΑΣΤΙΚΑ (ΚΟ)	15,000,000	0.3	41.40	0.09	K	2.76	2.80	-1.43	0.23	0.13	---	
ΔΡΟΥΚ	ΝΤΡΟΥΚΦΑΡΜΠΕΝ ΕΛΛΑΣ (ΚΟ)	3,873,120	0.3	5.42	0.01	K	1.40	1.40	0.00	-0.73	-0.89	---	
ΠΛΑΘ	ΠΛΑΣΤΙΚΑ ΘΡΑΚΗΣ (ΚΟ)	43,741,452	0.66	82.89	0.18	K	1.90	1.91	-0.79	0.32	0.25	---	
ΠΛΑΚΡ	ΠΛΑΣΤΙΚΑ ΚΡΗΤΗΣ (ΚΟ)	27,379,200	0.3	309.38	0.68	K	11.30	11.60	-2.59	1.36	0.96	---	
ΣΠΥΡ	ΣΠΥΡΟΥ ΑΓΡ. ΟΙΚ. (ΚΟ)	28,438,268	0.3	6.48	0.01	K	0.228	0.236	-3.39	-0.06	-0.06	---	
Αλουμίνιο													
1 Τίτλοι-Stocks, ΣΥΝΟΛΟ ΚΛΑΔΟΥ :		27,016,250		3.98	0.01								
ΑΛΚΟ	ΑΛΚΟ ΕΛΛΑΣ (ΚΟ)	5,000,000	0.4	0.00	0.00	A	0.000	0.180	---	0.00	0.00	---	
ΑΛΜΥ	ΑΛΟΥΜΥΛΑ (ΚΟ)	22,016,250	0.37	3.98	0.01	K	0.181	0.170	6.47	-1.14	-0.82	---	
Μη Σιδηρούχα Μέταλλα													
1 Τίτλοι-Stocks, ΣΥΝΟΛΟ ΚΛΑΔΟΥ :		375,241,586		461.55	1.02								
ΕΛΧΑ	ΕΒΑΛΧΑΛΚΟΡ (ΚΑ)	375,241,586	0.39	461.55	1.02	K	1.23	1.23	0.00	0.50	0.33	---	
Χάλυβας													
7 Τίτλοι-Stocks, ΣΥΝΟΛΟ ΚΛΑΔΟΥ :		77,670,443		38.79	0.09								
ΕΛΣΤΡ	ΕΛΑΣΤΡΟΝ (ΚΟ)	18,410,839	1	22.00	0.05	K	1.20	1.13	6.22	0.17	0.13	2017	
ΚΟΡΔΕ	ΚΟΡΔΕΛΛΟΥ Χ. ΑΦΟΙ (ΚΟ)	21,224,340	0.42	6.58	0.01	K	0.310	0.324	-4.32	0.00	0.00	2017	
ΛΕΒΚ	ΛΕΒΕΝΤΕΡΗΣ Ν. (ΚΑ)	8,321,682	0.67	1.75	0.00	K	0.149	0.165	-9.70	0.00	0.00	2017	
ΛΕΒΠ	ΛΕΒΕΝΤΕΡΗΣ Ν. (ΠΑ)	2,160,524	0.67			K	0.234	0.266	4.09	0.00	0.00	2017	
ΜΠΤΚ	ΜΠΗΤΡΟΣ ΣΥΜΜΕΤΟΧΙΚΗ (ΚΟ)	15,842,391	1.51	2.22	0.00	E	0.140	0.169	-17.16	-0.90	-0.92	---	
ΣΙΔΑΜ	ΣΙΔΑΜΑ (ΚΟ)	10,186,667	1.35	3.67	0.01	E	0.360	0.360	0.00	-0.26	-0.24	---	
ΤΖΚΑ	ΤΖΙΡΑΚΙΑΝ ΠΡΟΦΙΛ (ΚΑ)	1,524,000	0.3	2.58	0.01	K	1.69	0.800	111.25	0.00	0.00	2017	
Ορυχεία													
1 Τίτλοι-Stocks, ΣΥΝΟΛΟ ΚΛΑΔΟΥ :		468,700		21.61	0.05								
ΜΕΡΚΟ	ΜΕΡΜΕΡΕΝ ΚΟΜΒ. Α.Δ. ΡΡ. (ΕΛΠ)	468,700	---	21.61	0.05	K	46.10	51.00	-9.61	0.00	0.00	2017	
Οικοδομικά Υλικά & Εξαρτήματα													
9 Τίτλοι-Stocks, ΣΥΝΟΛΟ ΚΛΑΔΟΥ :		195,520,727		1,781.29	3.94								
ΑΚΡΙΤ	ΑΚΡΙΤΑΣ (ΚΟ)	13,000,000	1	3.61	0.01	E	0.278	0.278	0.00	-0.43	-0.40	---	
ΒΙΟΣΚ	UNIBIOS (ΚΟ)	3,125,463	0.3	1.03	0.00	K	0.328	0.303	8.25	-0.18	-0.13	---	
ΙΚΤΙΝ	ΙΚΤΙΝΟΣ ΕΛΛΑΣ (ΚΟ)	28,580,100	0.4	130.90	0.29	K	4.58	4.70	-2.55	0.51	0.32	---	
ΜΑΘΙΟ	ΜΑΘΙΟΣ ΠΥΡΙΜΑΧΑ (ΚΟ)	9,819,370	0.69	1.94	0.00	K	0.198	0.171	15.79	-0.07	-0.07	---	
ΜΟΝΤΑ	ΒΑΡΒΕΡΗΣ Ν. - ΜΟΔΑ ΒΑΓΝΟ (ΚΟ)	18,810,000	0.4	9.22	0.02	K	0.490	0.490	0.00	-0.09	-0.10	---	
ΞΥΛΚ	ΙΝΤΕΡΓΟΥΝΤ-ΞΥΛΕΜΠΟΡΙΑ (ΚΟ)	34,986,430	0.44	2.97	0.01	K	0.080	0.080	0.00	0.00	-0.01	---	
ΞΥΛΠ	ΙΝΤΕΡΓΟΥΝΤ-ΞΥΛΕΜΠΟΡΙΑ (ΠΟ)	2,566,836	0.44			K	0.073	0.073	0.00	0.00	-0.01	---	
ΤΙΤΚ	ΤΙΤΑΝ (ΚΟ)	77,063,568	3.45	1,631.63	3.60	K	19.38	19.80	-2.12	0.75	0.52	---	
ΤΙΤΠ	ΤΙΤΑΝ (ΠΟ)	7,568,960	3.45			K	18.25	18.65	-2.14	0.75	0.52	---	
Κατασκευές													
10 Τίτλοι-Stocks, ΣΥΝΟΛΟ ΚΛΑΔΟΥ :		713,503,974		817.49	1.81								
ΑΒΑΞ	J. & P. - ΑΒΑΞ (ΚΟ)	77,654,850	0.3	29.31	0.06	K	0.378	0.340	11.18	-0.03	-0.14	---	
ΑΕΓΕΚ	ΑΕΓΕΚ (ΚΟ)	33,301,715	0.32	1.23	0.00	E	0.037	0.030	23.33	-1.14	-1.28	---	
ΑΤΤΙΚ	ΑΤΤΙ - ΚΑΤ (ΚΟ)	81,644,555	0.3	0.00	0.00	A	0.000	0.012	---	0.00	0.00	---	
ΒΙΟΤ	ΒΙΟΤΕΡ (ΚΟ)	17,579,754	4.16	1.39	0.00	E	0.079	0.094	-15.96	-1.01	-1.00	---	
ΓΕΚΤΕΡ1	ΓΕΚ ΤΕΡΝΑ (ΚΟ)	103,423,291	0.57	496.43	1.10	K	4.80	4.30	11.63	1.48	0.92	---	
ΔΟΜΙΚ	ΔΟΜΙΚΗ ΚΡΗΤΗΣ (ΚΟ)	15,878,748	0.48	0.93	0.00	E	0.059	0.051	15.69	-0.12	-0.10	---	
ΕΔΡΑ	ΕΔΡΑΣΗ - ΨΑΛΛΙΔΑΣ Χ. (ΚΟ)	7,847,611	1.2	0.00	0.00	A	0.000	0.150	---	-1.26	-1.20	---	
ΕΚΤΕΡ	ΕΚΤΕΡ (ΚΟ)	11,250,000	0.52	13.50	0.03	K	1.20	1.17	2.56	-0.15	-0.12	---	
ΕΛΛΑΚΤ	ΕΛΛΑΚΤΩΡ (ΚΟ)	177,001,313	1.03	220.19	0.49	K	1.24	1.23	1.47	0.22	-0.05	---	
ΙΝΚΑΤ	ΙΝΤΡΑΚΑΤ (ΚΟ)	30,477,156	0.3	28.95	0.06	K	0.950	0.982	-3.26	-0.73	-0.90	---	
ΚΛΑΜ	ΚΛΟΥΚΙΝΑΣ - ΛΑΠΠΑΣ (ΚΟ)	40,219,218	0.3	22.44	0.05	K	0.558	0.550	1.45	0.01	0.00	---	
ΜΗΧΚ	ΜΗΧΑΝΙΚΗ (ΚΟ)	66,937,526	0.7	0.00	0.00	A	0.000	0.100	---	0.00	0.00	---	
ΜΗΧΠ	ΜΗΧΑΝΙΚΗ (ΠΟ)	25,968,987	0.7			A	0.000	0.096	---	0.00	0.00	---	
ΠΡΔ	ΠΡΟΔΕΥΤΙΚΗ (ΚΟ)	24,319,250	0.3	3.11	0.01	E	0.128	0.141	-9.22	-0.02	-0.01	---	
Υλικά Συσκευασίας													
5 Τίτλοι-Stocks, ΣΥΝΟΛΟ ΚΛΑΔΟΥ :		40,292,972		193.85	0.43								
ΒΙΣ	ΒΙΣ (ΚΟ)	4,968,600	2.88	4.57	0.01	K	0.920	0.935	-1.60	0.00	0.00	2017	
ΚΑΡΤΖ	ΚΑΡΑΤΖΗ (ΚΟ)	14,679,792	1.68	93.22	0.21	K	6.35	5.85	8.55	1.64	1.13	---	
ΠΑΙΡ	ΠΑΙΡΗΣ ΠΛΑΣΤΙΚΩΝ (ΚΟ)	4,971,466	1.46	0.89	0.00	K	0.180	0.200	-10.00	-0.38	-0.26	---	
ΠΠΑΚ	ΡΑΡΕΡΡΑΚ (ΚΟ)	3,953,090	0.3	13.12	0.03	K	3.32	3.00	10.67	0.00	0.00	2017	
ΦΛΕΞΟ	ΦΛΕΧΟΡΑΚ (ΚΟ)	11,720,024	0.54	82.04	0.18	K	7.00	6.80	2.94	0.89	0.63	---	

P/E	Προ φόρων before tax	Μετα φόρων after tax	Μέρισμα / Προμήστια 2015		Μέρισμα / Προμήστια 2016	Dividend / Interim	Μεταμεταβολή Dividend Yield (%) ⁽¹⁾	Διακιμάνσεις Τιμών Δεκεμβρίου Monthly Price in December		Διακιμάνσεις Τιμών από 1/1/2018 Price Range since 1.1.2018		Αξία Συμμετοχών Value of Transactions ⁽²⁾	Όγκος συναλλαγών Transactions Volume ⁽³⁾	Αριθμός Πράξεων Number of Trades	Μηνιαία Ευρωπαϊκή Μεταβλητότητα Monthly Marketability (%)	Securities ⁽⁴⁾	
			Κατώτερη Low	Ανώτερη High				Κατώτερη Low	Ανώτερη High								
<i>Water</i>																	
												4,135,092.13	843,800	4,603	0.59	: TOTAL OF SECTOR	
---	---	---	0.23	0.22	4.98	4.15	4.46	4.00	5.22			156,515.08	36,772	296	0.10	THESSALONIKA WATER & SEWERAGE	
---	---	---	0.11	0.20	4.00	4.78	5.30	4.78	6.97			3,978,577.05	807,028	4,307	0.76	EYDAP S.A. (CR)	
												33,484.91	27,470	160	0.10	: TOTAL OF SECTOR	
---	---	---	0.04	3.29	1.15	1.28	1.09	1.71			33,484.91	27,470	160	0.10	ELTON SA (CR)		
<i>Commodity Chemicals</i>																	
												951,122.01	456,755	1,622	0.39	: TOTAL OF SECTOR	
---	---	---	---	---	2.70	2.84	2.52	2.88			34,685.44	12,827	20	0.09	DAIOS PLASTICS SA (CR)		
---	---	---	---	---	1.40	1.40	0.83	1.42			101,717.00	72,655	72	1.88	DRUCKFARBEN HELLAS (CR)		
---	---	---	0.05	2.48	1.81	2.08	1.81	2.98			676,968.74	353,719	1,414	0.81	THRACE PLASTICS SA (CR)		
---	---	---	0.15	1.31	11.20	13.50	9.05	15.20			136,409.20	11,376	96	0.04	CRETE PLASTICS SA (CR)		
---	---	---	0.21	0.24	0.16	0.38					1,341.63	6,178	20	0.02	SPIROY AGRICULTURE SA (CR)		
<i>Aluminum</i>																	
												15,712.56	85,485	222	0.32	: TOTAL OF SECTOR	
---	---	---	0.18	0.18	0.18	0.18					0.00	0	0	0.00	ALCO HELLAS SA (CR)		
---	---	---	0.14	0.22	0.13	0.46					15,712.56	85,485	222	0.39	ALUMIL (CR)		
<i>Nonferrous Metals</i>																	
												1,428,010.41	1,111,389	2,275	0.30	: TOTAL OF SECTOR	
---	---	---	1.20	1.40	1.10	2.10					1,428,010.41	1,111,389	2,275	0.30	ELVALHALCOR (CB)		
<i>Steel</i>																	
												81,132.29	133,511	420	0.17	: TOTAL OF SECTOR	
---	---	---	1.09	1.21	1.06	1.74					57,231.95	50,024	240	0.27	ELASTRON (CR)		
---	---	0.01	0.01	1.61	0.28	0.34	0.28	0.56			7,954.21	25,678	56	0.12	KORDELLOS BROS SA (CR)		
---	---	---	0.15	0.17	0.13	0.21					357.05	2,392	8	0.03	N. LEVEDERIS SA (CB)		
---	---	0.04	0.04	18.61	0.21	0.25	0.18	0.30			9,738.03	40,815	31	1.89	N. LEVEDERIS SA (PB)		
---	---	---	0.11	0.17	0.10	0.22					1,415.45	9,801	37	0.06	BITROS HOLDING SA (CR)		
---	---	---	0.29	0.36	0.23	0.46					239.02	788	6	0.01	SIDMA SA (CR)		
---	---	---	0.75	1.69	0.04	2.00					4,196.58	4,013	42	0.26	GIRAKIAN PROFIL SA (CB)		
<i>General Mining</i>																	
												129,814.70	2,580	235	0.55	: TOTAL OF SECTOR	
---	---	0.73	0.73	45.80	55.60	14.80	67.60					129,814.70	2,580	235	0.55	MERMEREN KOMB. A.D. PR. (GDR)	
<i>Building Materials & Fixtures</i>																	
												17,534,815.63	1,455,069	7,160	0.74	: TOTAL OF SECTOR	
---	---	---	0.22	0.33	0.12	0.52					276.95	1,193	55	0.01	AKRITAS SA (CR)		
---	---	---	0.28	0.33	0.26	0.82					4,541.86	15,265	91	0.49	UNIBIOS (CR)		
---	---	0.22	4.80	4.00	5.00	2.18	6.56					1,315,541.64	304,699	1,810	1.07	IKTINOS HELLAS SA (CR)	
---	---	---	0.17	0.24	0.15	0.36					3,351.57	17,671	45	0.18	MATHIOS REFRACTORY SA (CR)		
---	---	---	0.49	0.49	0.44	0.49					0.00	0	0	0.00	VARVERIS - MODA BAGNO SA (CR)		
---	---	---	0.07	0.08	0.07	0.15					21,283.73	279,103	64	0.80	INTERWOOD-XYLEMPORIA (CR)		
---	---	---	0.07	0.07	0.06	0.07					547.52	7,552	5	0.29	INTERWOOD-XYLEMPORIA (PR)		
---	---	0.10	0.05	0.27	19.18	20.00	18.22	25.35					15,167,203.46	774,446	4,854	1.00	TITAN CEMENT (CR)
---	---	0.10	0.05	0.29	18.10	18.95	15.10	20.00					1,022,068.90	55,140	236	0.73	TITAN CEMENT CO. (PR)
<i>Heavy Construction</i>																	
												12,925,930.35	7,339,569	13,580	1.03	: TOTAL OF SECTOR	
---	---	---	0.35	0.39	0.31	1.05					82,112.53	222,227	644	0.29	J & P - AVAX SA (CR)		
---	---	---	0.02	0.04	0.02	0.09					6,138.42	197,747	81	0.59	AEGEK (CR)		
---	---	---	0.01	0.01	0.01	0.01					0.00	0	0	0.00	ATTI - KAT SA (CR)		
---	---	---	0.06	0.10	0.05	0.14					19,601.96	242,310	65	1.38	BIOTER SA (CR)		
---	---	---	3.97	4.90	3.97	5.64					5,677,791.30	1,295,527	4,769	1.25	GEK TERNA (CR)		
---	---	---	0.05	0.07	0.05	0.18					230.65	3,943	20	0.02	DOMIKI KRITIS SA (CR)		
---	---	---	0.15	0.15	0.15	0.15					0.00	0	0	0.00	EDRASIS - C. PSALLIDAS SA (CR)		
---	---	0.04	---	---	1.17	1.37	0.63	1.37					411,486.93	327,386	859	2.91	EKTER SA (CR)
---	---	---	1.24	1.49	1.10	2.16					6,534,195.08	4,823,734	6,311	2.73	ELLAKTOR (CR)		
---	---	---	0.95	1.12	0.88	1.60					155,226.45	147,688	532	0.48	INTRACOM CONSTR. (CR)		
---	---	---	0.51	0.58	0.51	0.84					37,876.01	68,931	271	0.17	KLOUKINAS - LAPPAS SA (CR)		
---	---	---	0.10	0.10	0.10	0.10					0.00	0	0	0.00	MICHANIKI SA (CR)		
---	---	---	0.10	0.10	0.10	0.10					0.00	0	0	0.00	MICHANIKI SA (PR)		
---	---	---	0.11	0.15	0.05	0.15					1,271.02	10,076	28	0.04	PROOFTIKH SA (CR)		
<i>Containers & Packaging</i>																	
												803,753.56	237,075	494	0.59	: TOTAL OF SECTOR	
---	---	---	0.84	1.02	0.72	1.03					1,545.80	1,590	9	0.03	VIS SA (CR)		
---	---	0.07	---	---	5.80	6.50	5.20	7.95					62,413.75	10,440	110	0.07	KARATZIS SA (CR)
---	---	---	0.18	0.22	0.09	0.45					404.60	2,124	7	0.04	PAIRIS SA (CR)		
---	---	0.20	0.16	4.82	2.70	3.50	2.20	3.70					678,783.96	214,088	282	5.42	PAPERPACK (CR)
---	---	---	6.30	7.15	5.35	7.50					60,605.45	8,833	86	0.08	FLEXOPACK SA (CR)		

Σύμβολο ΟΑΣΗΣ OASHS Code	Χρεόγραφο (1)	Αριθμός Εισηγμένων Χρεογράφων Number of Listed Securities (2)	Όνομαστική Αξία	Χρημ/κή Αξία (εκατ. Ευρώ) Market Capitalisation (Million Euro) (3,4)	% στη Συνολική Χρημ/κή Αξία % in Total Market Capitalisation	Κατηγορία - Category (5)	No Σημείωσης - Note Nr	Τιμή Κλεισίματος Closing Price	Τιμή Κλεισίματος πρ. μήνα Previous Month Closing Price	% Μεταβολή Μηνός Monthly Price Change	Κέρδη ανά Μετοχή Profits per Share		Έτος χρήσης Fiscal year
											πρ φόρων Before tax	μετά φόρων after tax	
Διαφοροποιημένες Βιομηχανίες													
3 Τίτλοι-Stocks, ΣΥΝΟΛΟ ΚΛΑΔΟΥ :		592,243,603		1,941.14	4.29								
CENER	CENERGY HOLDINGS (ΚΑ)	190,162,681	---	241.13	0.53	K		1.27	1.13	12.01	-0.06	-0.03	---
BIO	ΒΙΟΗΑΛCO SA/NV (ΚΑ)	259,189,761	---	658.34	1.45	K		2.54	2.60	-2.12	0.22	0.32	---
ΜΥΤΙΛ	ΜΥΤΙΛΗΝΑΙΟΣ (ΚΟ)	142,891,161	0.97	1,041.68	2.30	K		7.29	7.68	-5.08	1.27	1.10	---
Ηλεκτρικά Μέρη & Εξοπλισμός													
1 Τίτλοι-Stocks, ΣΥΝΟΛΟ ΚΛΑΔΟΥ :		22,996,875		37.02	0.08								
ΑΛΚΑΤ	ΝΕΧΑΝΣ ΕΛΛΑΣ (ΚΟ)	22,996,875	1.25	37.02	0.08	K		1.61	1.63	-1.23	0.00	0.00	2017
Εμπορικά Οχήματα και Φορτηγά													
2 Τίτλοι-Stocks, ΣΥΝΟΛΟ ΚΛΑΔΟΥ :		44,585,245		80.79	0.18								
ΕΑΤΚ	ΕΑΤΡΑΚ (ΚΟ)	14,050,971	0.34	30.91	0.07	K		2.20	2.08	5.77	0.40	0.35	---
ΝΕΩΡΣ	ΝΕΩΡΙΟΝ (ΚΟ)	23,463,874	0.8	2.93	0.01	A		0.125	0.125	0.00	0.00	0.00	---
ΠΕΤΡΟ	ΠΕΤΡΟΠΟΥΛΟΣ ΠΕΤΡΟΣ (ΚΟ)	7,070,400	0.93	46.95	0.10	K		6.64	6.60	0.61	0.45	0.33	---
Μηχανήματα Βιομηχανικού Εξοπλισμού													
2 Τίτλοι-Stocks, ΣΥΝΟΛΟ ΚΛΑΔΟΥ :		365,937,751		47.19	0.10								
ΜΕΒΑ	ΜΕΒΑCO (ΚΟ)	10,500,000	0.95	9.87	0.02	K		0.940	0.970	-3.09	0.00	0.00	2017
ΦΡΙΓΟ	FRIGOGLOSS (ΚΟ)	355,437,751	0.36	37.32	0.08	E		0.105	0.124	-15.32	0.96	0.29	---
Υπηρεσίες Μεταφορών													
2 Τίτλοι-Stocks, ΣΥΝΟΛΟ ΚΛΑΔΟΥ :		35,080,000		622.53	1.38								
ΟΛΘ	ΟΛΘ (ΚΟ)	10,080,000	3	256.03	0.57	K		25.40	25.60	-0.78	0.00	0.00	2017
ΟΛΠ	ΟΛΠ (ΚΟ)	25,000,000	2	366.50	0.81	K		14.66	15.80	-7.22	0.00	0.00	2017
Υποστηρικτικές Υπηρεσίες προς Επιχειρήσεις													
4 Τίτλοι-Stocks, ΣΥΝΟΛΟ ΚΛΑΔΟΥ :		67,892,234		31.91	0.07								
ΕΣΥΜΒ	ΕΥΡΩΣΥΜΒΟΥΛΟΙ (ΚΟ)	11,125,110	0.3	2.20	0.00	E		0.198	0.198	0.00	-0.11	-0.12	---
ΛΥΚ	INFORM ΛΥΚΟΣ Π. (ΚΟ)	20,578,374	0.62	15.52	0.03	K		0.754	0.750	0.53	-0.01	-0.02	---
ΝΙΟΥΣ	ΕΙΔΗΣΕΟΦΩΝΙΚΗ ΕΛΛΑΣ (ΚΟ)	27,848,000	0.3	9.86	0.02	K		0.354	0.356	-0.56	0.01	0.01	---
ΧΑΙΔΕ	ΧΑΙΔΕΜΕΝΟΣ (ΚΟ)	8,340,750	1.16	4.34	0.01	K		0.520	0.540	-3.70	0.00	0.00	2017
Προμηθευτές Βιομηχανίας													
3 Τίτλοι-Stocks, ΣΥΝΟΛΟ ΚΛΑΔΟΥ :		36,252,311		32.12	0.07								
ΒΟΣΥΣ	ΒΟΠΑΤΖΟΓΛΟΥ SYSTEMS (ΚΟ)	6,325,000	0.6	13.03	0.03	K		2.06	1.90	8.42	0.23	0.23	---
ΓΕΒΚΑ	ΓΕΝΙΚΗ ΕΜΠΟΡΙΟΥ (ΚΟ)	24,060,000	0.3	15.16	0.03	K		0.630	0.660	-4.55	0.04	0.03	---
ΔΙΟΝ	ΔΙΟΝIC (ΚΟ)	5,867,311	0.3	3.93	0.01	E		0.670	0.700	-4.29	-1.00	-0.70	---
Απόσταση & Ονοπααραγωγή													
1 Τίτλοι-Stocks, ΣΥΝΟΛΟ ΚΛΑΔΟΥ :		44,737,112		14.26	0.03								
ΚΤΗΛΑ	ΚΤΗΜΑ Κ. ΛΑΖΑΡΙΔΗ (ΚΟ)	18,017,472	0.36	13.51	0.03	K		0.750	0.760	-1.32	0.02	0.02	---
ΜΠΟΚΑ	ΜΠΟΥΤΑΡΗΣ Ι. & ΥΙΟΣ (ΚΑ)	25,179,640	0.6	0.74	0.00	A		0.026	0.026	0.00	-0.01	0.00	---
ΜΠΟΠ	ΜΠΟΥΤΑΡΗΣ Ι. & ΥΙΟΣ (ΠΑ)	1,540,000	0.6			A		0.057	0.057	0.00	-0.01	0.00	---
Αναψυκτικά													
1 Τίτλοι-Stocks, ΣΥΝΟΛΟ ΚΛΑΔΟΥ :		371,365,550		10,067.72	22.24								
ΕΕΕ	COCA-COLA HBC AG (ΚΟ)	371,365,550	5.7CHF	10,067.72	22.24	K		27.11	26.35	2.88	1.54	1.16	---
Γεωργία & Αλιεία													
3 Τίτλοι-Stocks, ΣΥΝΟΛΟ ΚΛΑΔΟΥ :		577,029,192		58.3	0.13								
ΕΛΙΧΘ	ΕΛΛΗΝΙΚΕΣ ΙΧΘΥΟΚΑΛΥΡΓΕΙΕΣ (ΚΟ)	30,390,000	0.31	0.00	0.00	A		0.000	0.070	---	0.00	0.00	---
ΚΡΕΚΑ	ΚΡΕΚΑ (ΚΟ)	7,125,216	0.65	0.24	0.00	E		0.034	0.034	0.00	0.00	0.00	2017
ΝΗΡ	ΝΗΡΕΥΣ (ΚΟ)	294,016,812	0.3	49.22	0.11	K		0.167	0.165	1.21	0.08	0.08	---
ΣΕΛΟ	ΣΕΛΟΝΤΑ (ΚΟ)	245,497,164	0.3	8.84	0.02	K		0.036	0.047	-23.40	-0.03	-0.02	---
Τρόφιμα													
11 Τίτλοι-Stocks, ΣΥΝΟΛΟ ΚΛΑΔΟΥ :		330,818,968		328.97	0.73								
ΕΒΖ	ΕΛ. ΒΙΟΜ. ΖΑΧΑΡΗΣ (ΚΑ)	36,748,909	0.73	0.00	0.00	A		0.000	0.075	---	0.13	0.07	---
ΕΒΡΟΦ	ΕΒΡΟΦΑΡΜΑ (ΚΟ)	13,673,200	0.88	8.82	0.02	K		0.645	0.575	12.17	0.08	0.04	---
ΕΛΓΕΚ	ΕΛΓΕΚΑ (ΚΟ)	31,734,530	1.6	4.41	0.01	K		0.139	0.139	0.00	0.09	0.08	---
ΚΑΝΑΚ	ΚΑΝΑΚΗΣ Σ. (ΚΟ)	7,500,000	0.33	30.30	0.07	K		4.04	3.50	15.43	0.00	0.00	2017
ΚΕΠΕΝ	ΚΕΠΕΝΟΥ ΜΥΛΟΙ (ΚΟ)	6,700,000	0.8	8.71	0.02	K		1.30	1.30	0.00	0.00	0.00	2017
ΚΜΟΛ	ΚΑΡΑΜΟΛΕΓΚΟΣ (ΚΟ)	9,742,920	0.4	16.56	0.04	K		1.70	1.70	0.00	-0.29	-0.25	---
ΚΡΕΤΑ	ΚΡΕΤΑ ΦΑΡΜ (ΚΟ)	29,480,000	0.42	20.82	0.05	K		0.660	0.440	50.00	0.00	0.01	---
ΚΡΙ	ΚΡΙ - ΚΡΙ (ΚΟ)	33,065,136	0.38	140.53	0.31	K		4.25	4.40	-3.41	0.00	0.00	2017
ΛΟΥΛΗ	ΛΟΥΛΗ ΜΥΛΟΙ (ΚΟ)	17,120,280	0.94	37.66	0.08	K		2.20	1.96	12.24	0.26	0.16	---
ΝΙΚΑΣ	ΝΙΚΑΣ (ΚΟ)	119,596,817	0.3	41.86	0.09	E		0.350	0.350	0.00	0.31	0.39	---
ΠΕΡΣ	ΠΕΡΣΕΥΣ (ΚΟ)	17,240,776	0.37	16.12	0.04	K		0.935	0.950	-1.58	0.00	0.00	2017
ΣΑΡΑΝ	ΣΑΡΑΝΤΟΠΟΥΛΟΣ ΚΥΛ/ΜΥΛΟΙ (ΚΟ)	4,181,450	0.5	2.61	0.01	K		0.625	0.570	9.65	-0.03	-0.04	---
ΧΚΡΑΝ	ΧΑΤΖΗΚΡΑΝΙΩΤΗ Ε. ΥΙΟΙ (ΚΟ)	4,034,950	0.68	0.56	0.00	A		0.140	0.140	0.00	0.00	0.00	---
Διαρκή Καταναλωτικά Αγαθά													
4 Τίτλοι-Stocks, ΣΥΝΟΛΟ ΚΛΑΔΟΥ :		195,272,748		233.52	0.52								
ΓΕΔ	Γ.Ε. ΔΗΜΗΤΡΙΟΥ (ΚΟ)	77,126,446	0.34	0.85	0.00	E		0.011	0.012	-8.33	-0.04	-0.04	---
ΕΦΤΖΙ	F.G. EUROPE (ΚΟ)	52,800,154	0.3	18.59	0.04	K		0.352	0.358	-1.68	0.00	0.00	---
ΤΡΟΠ	ΤΡΟΠΙΑ ΣΥΜΜΕΤΟΧΙΚΗ (ΚΟ)	510,840	1	0.00	0.00	A		0.000	2.00	---	-0.41	-1.28	---

P/E	ΠΟΣ φόρων before tax	Μετα φόρων after tax	Μέρισμα / Προμήθεια 2015 Dividend / Interim		Μέρισμα / Προμήθεια 2016 Dividend / Interim		Μεταβατική Μεταβατικότητα Dividend Yield (%) ⁽¹⁾		Διακυμάνσεις Τιμών Δεκεμβρίου Monthly Price in December		Διακυμάνσεις Τιμών από 1/1/2018 Price Range since 1.1.2018		Αξία Συμβαλλόντων Value of Transactions € ⁽¹⁰⁾	Όγκος Συναλλαγών Transactions Volume ⁽⁷⁾ €	Αριθμός Πράξεων Number of Trades	Μηνιαία Ευρωπαϊκή Μεταβλητότητα Monthly Volatility (%)	Securities ⁽⁹⁾	
			Κατώτερη Low	Ανώτερη High	Κατώτερη Low	Ανώτερη High	Κατώτερη Low	Ανώτερη High	Κατώτερη Low	Ανώτερη High								
Diversified Industrials																		
													35,501,964.64	7,292,136	19,959	1.23		: TOTAL OF SECTOR
---	---	---	---	---	---	---	---	1.14	1.28	1.01	1.60		2,045,815.08	1,662,737	2,025	0.87		CENERGY HOLDINGS (CB)
---	---	---	---	---	---	---	---	2.44	2.86	2.44	4.00		5,439,319.27	2,051,310	4,443	0.79		VIOHALCO SA/NV (CB)
---	---	---	---	0.32	4.39	7.25	8.23	6.59	10.76				28,016,830.29	3,578,089	13,491	2.50		MYTILINEOS HOLDINGS (CR)
Electrical Components & Equipment																		
													762,072.71	472,874	151	2.06		: TOTAL OF SECTOR
---	---	---	---	---	---	---	---	1.61	1.73	1.13	1.82		762,072.71	472,874	151	2.06		NEXANS HELLAS SA (CR)
Commercial Vehicles & Trucks																		
													446,162.80	171,471	162	0.38		: TOTAL OF SECTOR
---	---	---	---	---	---	---	---	2.02	2.40	1.96	3.82		320,349.96	152,364	58	1.08		ELTRAK SA (CR)
---	---	---	---	---	---	---	---	0.13	0.13	0.13	0.13		0.00	0	0	0.00		NEORION SA (CR)
---	---	---	---	---	---	---	---	6.50	6.64	5.02	6.68		125,812.84	19,107	104	0.27		PETROPOULOS PETROS (CR)
Industrial Machinery																		
													338,741.19	2,728,094	404	0.75		: TOTAL OF SECTOR
---	---	---	---	---	---	---	---	0.89	0.98	0.89	1.15		18,345.95	19,141	51	0.18		MEVACO SA (CR)
---	---	---	---	---	---	---	---	0.10	0.14	0.10	0.27		320,395.24	2,708,953	353	0.76		FRIGOGLASS SA (CR)
Transportation Services																		
													2,110,410.64	126,239	1,942	0.36		: TOTAL OF SECTOR
---	---	---	0.49	0.45	1.77	24.60	27.00	22.80	31.40				349,380.70	13,571	286	0.13		TPA SA (CR)
---	---	---	0.09	0.17	1.17	14.52	16.50	14.52	17.70				1,761,029.94	112,668	1,656	0.45		P.P.A. S.A. (CR)
Business Support Services																		
													34,114.76	58,134	203	0.09		: TOTAL OF SECTOR
---	---	---	---	---	---	---	---	0.20	0.20	0.12	0.54		0.00	0	0	0.00		EUROCONSULTANTS S.A. (CR)
---	---	---	0.07	0.10	13.26	0.74	0.81	0.66	1.00				23,264.19	30,244	110	0.15		INFORM P. LYKOS SA (CR)
---	---	---	---	---	---	---	---	0.95	0.32	0.36	0.46		6,550.45	19,593	48	0.07		NEWSPHONE HELLAS SA (CR)
---	---	---	---	---	---	---	---	0.46	0.66	0.31	0.70		4,300.12	8,297	45	0.10		HAIDEMENOS SA (CR)
Industrial Suppliers																		
													19,738.23	29,070	127	0.08		: TOTAL OF SECTOR
---	---	---	0.11	0.15	7.28	1.91	2.16	1.36	2.32				2,447.21	1,237	8	0.02		VOGIATZOGLOU SYSTEMS SA (CR)
---	---	---	0.01	0.01	1.59	0.59	0.66	0.49	0.76				15,271.32	24,633	103	0.10		GEN. COMMERCIAL & IND. SA (CR)
---	---	---	---	---	---	---	---	0.45	0.70	0.18	0.94		2,019.70	3,200	16	0.05		DIONIC (CR)
Distillers & Vintners																		
													2,582.90	3,503	13	0.01		: TOTAL OF SECTOR
---	---	---	---	---	---	---	---	0.69	0.80	0.50	0.80		2,582.90	3,503	13	0.02		KTIMA KOSTAS LAZARIDIS SA (CR)
---	---	---	---	---	---	---	---	0.03	0.03	0.02	0.07		0.00	0	0	0.00		J.BOUTARIS & SON HOLD. SA (CB)
---	---	---	---	---	---	---	---	0.06	0.06	0.06	0.09		0.00	0	0	0.00		J.BOUTARIS & SON HOLD. (PB)
Soft Drinks																		
													13,557,118.09	502,454	2,537	0.14		: TOTAL OF SECTOR
---	---	---	0.44	0.54	1.99	26.05	27.90	24.93	31.90				13,557,118.09	502,454	2,537	0.14		CC HBC AG (CR)
Farming Fishing & Plantations																		
													117,192.68	2,217,282	835	0.38		: TOTAL OF SECTOR
---	---	---	---	---	---	---	---	0.07	0.07	0.07	0.07		0.00	0	0	0.00		HELLENIC FISHFARMING SA (CR)
---	---	---	---	---	---	---	---	0.03	0.03	0.03	0.34		153.00	4,500	1	0.06		KRE.KA SA (CR)
---	---	---	---	---	---	---	---	0.15	0.17	0.12	0.34		36,946.82	228,076	240	0.08		NIREFS SA (CR)
---	---	---	---	---	---	---	---	0.04	0.05	0.04	0.25		80,092.86	1,984,706	594	0.81		SELONDA AQUACULTURE SA (CR)
Food Products																		
													1,080,499.33	1,159,970	1,475	0.35		: TOTAL OF SECTOR
---	---	---	---	---	---	---	---	0.08	0.08	0.08	0.08		0.00	0	0	0.00		HEL. SUGAR INDUSTRY SA (CB)
---	---	---	---	---	---	---	---	0.56	0.72	0.32	0.72		13,451.35	22,855	120	0.17		EVROFARMA SA (CR)
---	---	---	---	---	---	---	---	0.13	0.14	0.13	0.26		574.41	4,384	14	0.01		ELGEKA SA (CR)
---	---	---	---	---	---	---	---	3.52	4.50	3.16	4.50		19,142.44	5,252	43	0.07		S.KANAKIS SA (CR)
---	---	---	0.03	0.03	2.15	1.30	1.32	1.17	2.00				463.52	355	3	0.01		MILLS KEPENOS (CR)
---	---	---	---	---	---	---	---	1.53	1.70	1.53	2.46		58.31	38	14	0.00		KARAMOLEGOS SA (CR)
---	---	---	---	---	---	---	---	0.42	0.76	0.41	0.84		631,886.38	1,000,402	800	3.39		KRETA FARM SA (CR)
---	---	---	0.09	0.12	2.71	4.20	4.59	3.00	4.90				316,952.91	71,247	317	0.22		KRI-KRI S.A. (CR)
---	---	---	---	---	---	---	---	1.95	2.26	1.90	2.56		84,194.62	40,503	71	0.24		LOULIS MILLS SA (CR)
---	---	---	---	---	---	---	---	0.34	0.35	0.28	0.50		19.38	57	6	0.00		NIKAS SA (CR)
---	---	---	---	---	---	---	---	0.90	1.07	0.33	1.14		13,390.26	14,269	81	0.08		PERSEUS SA (CR)
---	---	---	---	---	---	---	---	0.57	0.69	0.52	0.70		365.75	608	6	0.01		FLOUR MILLS SARANTOPOULOS SA
---	---	---	---	---	---	---	---	0.14	0.14	0.10	0.18		0.00	0	0	0.00		CHATZIKRANIOTIS & SONS SA (CR)
Durable Household Products																		
													3,287,294.04	949,957	4,466	0.49		: TOTAL OF SECTOR
---	---	---	---	---	---	---	---	0.01	0.01	0.01	0.03		1,581.08	142,442	42	0.18		G.E. DIMITRIOU (CR)
---	---	---	---	---	---	---	---	0.30	0.40	0.29	0.77		24,494.64	65,538	46	0.12		F.G. EUROPE S.A. (CR)
---	---	---	---	---	---	---	---	2.00	2.00	2.00	2.00		0.00	0	0	0.00		TROPEA HOLDING (CR)

Σύμβολο ΟΑΣΗΣ OASIS Code	Χρεόγραφο (1)	Αριθμός Εισηγμένων Χρεογράφων Number of Listed Securities (2)	Όνομαστική Αξία	Χρημ/κή Αξία (εκατ. Ευρώ) Market Capitalisation (Million Euro) (3)	% στη Συνολική Χρημ/κή Αξία % in Total Market Capitalisation	Κατηγορία - Category (5)	No Σημείωσης - Note Nr	Τιμή Κλεισίματος Closing Price	Τιμή Κλεισίματος πρ. μήνα Previous Month Closing	% Μεταβολή Μηνός Monthly Price Change	Κέρδη ανά Μετοχή Profits per Share		Έτος χρήσης Fiscal year
											πρ. φόρων Before tax	μετά φόρων after tax	
Διαρκή Καταναλωτικά Αγαθά (Συνέχεια)													
ΥΑΛΚΟ	ΥΑΛΚΟ - ΚΩΝΣΤΑΝΤΙΝΟΥ (ΚΑ)	13,191,620	0.62	2.35	0.01	E		0.178	0.178	0.00	-1.33	-1.10	---
ΦΡΛΚ	FOURLIS ΣΥΜΜΕΤΟΧΩΝ (ΚΟ)	51,643,688	0.91	211.74	0.47	K		4.10	4.45	-7.87	0.28	0.20	---
Έπιπλα													
4 Τίτλοι-Stocks, ΣΥΝΟΛΟ ΚΛΑΔΟΥ :		128,770,271		22.43	0.05								
ΒΑΡΓ	ΒΑΡΑΓΚΗΣ (ΚΟ)	4,737,503	0.32	0.23	0.00	E		0.048	0.048	0.00	-0.29	-0.35	---
ΒΙΟΚΑ	ΒΙΟΚΑΡΠΕΤ (ΚΟ)	23,986,500	1.05	12.95	0.03	K		0.540	0.520	3.85	-0.04	-0.04	---
ΔΡΟΜΕ	ΔΡΟΜΕΑΣ (ΚΟ)	34,720,000	0.31	7.29	0.02	K		0.210	0.200	5.00	-0.02	-0.03	---
ΣΑΤΟΚ	ΣΑΤΟ ΑΕ (ΚΟ)	65,326,268	0.53	1.96	0.00	E		0.030	0.030	0.00	-0.06	-0.06	---
Κατασκευή Κατοικιών													
1 Τίτλοι-Stocks, ΣΥΝΟΛΟ ΚΛΑΔΟΥ :		40,693,350		61.45	0.14								
ΟΛΥΜΠ	ΤΕΧΝΙΚΗ ΟΛΥΜΠΙΑΚΗ (ΚΟ)	40,693,350	5	61.45	0.14	K		1.51	1.18	27.97	-0.44	-0.40	---
Παιχνίδια													
1 Τίτλοι-Stocks, ΣΥΝΟΛΟ ΚΛΑΔΟΥ :		136,059,759		1,730.68	3.82								
ΜΠΕΛΑ	JUMBO (ΚΟ)	136,059,759	0.88	1,730.68	3.82	K		12.72	13.44	-3.86	1.27	0.96	---
Ρουχισμός & Αξεσουάρ													
11 Τίτλοι-Stocks, ΣΥΝΟΛΟ ΚΛΑΔΟΥ :		141,709,659		44.52	0.10								
ΑΑΑΚ	ΤΡΙΑ ΑΛΦΑ (ΚΟ)	766,000	1	2.09	0.00	E		2.52	2.42	4.13	0.00	0.00	2017
ΑΑΑΠ	ΤΡΙΑ ΑΛΦΑ (ΠΟ)	245,000	1			E		0.660	0.660	0.00	0.00	0.00	2017
ΒΑΡΝΗ	ΒΑΡΒΑΡΕΟΣ (ΚΑ)	1,638,344	0.3	0.71	0.00	E		0.436	0.436	0.00	0.00	0.00	2017
ΔΟΥΡΟ	ΔΟΥΡΟΣ (ΚΟ)	3,961,300	1.28	0.93	0.00	E		0.236	0.236	0.00	0.00	0.00	2017
ΕΛΒΕ	ΕΛΒΕ Α.Β.Ε.Ε. (ΚΟ)	3,307,500	0.46	11.25	0.02	K		3.40	3.28	3.66	0.49	0.18	---
ΕΠΙΑΚ	ΕΠΙΛΕΚΤΟΣ (ΚΟ)	51,830,520	0.3	8.19	0.02	E		0.158	0.110	43.64	-0.10	-0.11	---
ΛΑΝΑΚ	ΛΑΝΑΚΑΜ (ΚΟ)	5,939,268	0.62	1.96	0.00	K		0.330	0.330	0.00	0.00	0.00	2017
ΜΙΝ	ΜΙΝΕΡΝΑ (ΚΑ)	6,200,000	0.5	1.09	0.00	K		0.176	0.162	8.64	-0.05	-0.05	---
ΜΟΥΖΚ	ΜΟΥΖΑΚΗΣ (ΚΑ)	32,188,050	1.04	10.36	0.02	K		0.322	0.338	-4.73	-0.01	-0.01	---
ΝΑΥΠ	ΚΛΩΣ/ΓΙΑ ΝΑΥΠΑΚΤΟΥ (ΚΑ)	11,510,102	0.89	6.04	0.01	K		0.525	0.424	23.82	0.09	0.07	---
ΤΕΞΤ	ΤΕΞΑΠΡΕΤ (ΚΟ)	13,920,000	0.32	0.00	0.00	A		0.000	0.080	---	0.00	0.00	---
ΦΙΕΡ	ΦΙΕΡΑΤΕΣ (ΚΟ)	10,203,575	0.73	1.89	0.00	K		0.185	0.230	-19.57	0.00	0.00	2017
Είδη Προσωπικής Φροντίδας													
2 Τίτλοι-Stocks, ΣΥΝΟΛΟ ΚΛΑΔΟΥ :		94,995,894		512.81	1.13								
ΠΑΠ	ΠΑΠΟΥΣΙΑΝΗΣ (ΚΟ)	25,118,410	0.61	25.07	0.06	K		0.998	0.990	-0.70	0.00	0.00	2017
ΣΑΡ	ΣΑΡΑΝΤΗΣ ΓΡ. (ΚΟ)	69,877,484	0.78	487.74	1.08	K		6.98	7.00	-0.29	1.00	0.83	---
Καπνός													
1 Τίτλοι-Stocks, ΣΥΝΟΛΟ ΚΛΑΔΟΥ :		2,760,000		695.52	1.54								
ΚΑΡΕΛ	ΚΑΡΕΛΙΑ (ΚΑ)	2,760,000	11.83	695.52	1.54	K		252.00	246.00	2.44	26.00	19.83	---
Ιατρικές Υπηρεσίες													
3 Τίτλοι-Stocks, ΣΥΝΟΛΟ ΚΛΑΔΟΥ :		556,701,385		535.33	1.18								
ΑΧΟΝ	ΑΧΟΝ ΣΥΜΜΕΤΟΧΩΝ (ΚΟ)	20,255,805	0.3	1.17	0.00	A		0.058	0.058	0.00	0.00	0.00	---
ΕΥΡΟΜ	ΕΥΡΟΜΕΔΙΚΑ (ΚΟ)	21,820,410	0.8	9.78	0.02	A		0.448	0.448	0.00	0.00	0.00	---
ΙΑΣΩ	ΙΑΣΩ (ΚΟ)	122,156,754	0.44	147.20	0.33	K		1.21	1.16	3.88	0.07	0.12	---
ΙΑΤΡ	ΙΑΤΡΙΚΟ ΑΘΗΝΩΝ (ΚΟ)	86,735,980	0.31	86.74	0.19	K		1.00	1.00	0.00	0.07	0.03	---
ΥΓΕΙΑ	ΥΓΕΙΑ (ΚΟ)	305,732,436	0.41	290.45	0.64	K		0.950	0.950	0.00	0.03	-0.01	---
Ιατρικός Εξοπλισμός													
1 Τίτλοι-Stocks, ΣΥΝΟΛΟ ΚΛΑΔΟΥ :		4,419,616		5.08	0.01								
ΜΕΝΤΙ	ΜΕΔΙΣΟΝ ΕΛΛΑΣ (ΚΟ)	4,419,616	1.58	5.08	0.01	E		1.15	1.20	-4.17	0.52	0.40	---
Φαρμακευτικά Προϊόντα													
1 Τίτλοι-Stocks, ΣΥΝΟΛΟ ΚΛΑΔΟΥ :		51,081,030		7.15	0.02								
ΛΑΒΙ	ΛΑΒΙΡΗΑΡΜ (ΚΟ)	51,081,030	1	7.15	0.02	E		0.140	0.143	-2.10	0.25	0.25	---
Εξειδικευμένο Λιανικό Εμπόριο													
5 Τίτλοι-Stocks, ΣΥΝΟΛΟ ΚΛΑΔΟΥ :		143,770,269		387.53	0.86								
ΑΣΚΟ	A.S. COMPANY (ΚΟ)	13,126,020	0.56	32.03	0.07	K		2.44	2.64	-7.58	0.32	0.23	---
ΜΟΤΟ	ΜΟΤΟΔΥΝΑΜΙΚΗ (ΚΟ)	11,700,000	0.36	8.25	0.02	K		0.705	0.690	2.17	0.12	0.11	---
ΝΑΚΑΣ	ΝΑΚΑΣ ΜΟΥΣΙΚΗ (ΚΟ)	6,340,000	0.6	9.13	0.02	K		1.44	1.60	-10.00	0.13	0.12	2017
ΡΕΒΟΙΑ	ΡΕΒΟΙΑ (ΚΟ)	21,912,599	0.3	8.94	0.02	K		0.408	0.428	-4.67	-0.13	-0.11	---
ΣΦΑ	ΣΦΑΚΙΑΝΑΚΗΣ (ΚΟ)	23,743,440	0.3	7.84	0.02	E		0.330	0.380	-13.16	-0.49	-0.69	---
ΦΦΓΚΡΙ	FOLLI-FOLLIE (ΚΟ)	66,948,210	0.3	321.35	0.71	A		4.80	4.80	0.00	3.62	3.24	---
Τηλεόραση & Ψυχαγωγία													
1 Τίτλοι-Stocks, ΣΥΝΟΛΟ ΚΛΑΔΟΥ :		203,641,044		26.62	0.06								
ΑΒΕ	AUDIOVISUAL (ΚΟ)	102,847,472	0.3	20.57	0.05	K		0.200	0.113	76.99	-0.13	-0.09	---
ΤΗΛΕΤ	ΤΗΛΕΤΥΠΟΣ (ΚΟ)	100,793,572	0.3	6.05	0.01	A		0.060	0.060	0.00	0.00	0.00	---
Εκδόσεις													
2 Τίτλοι-Stocks, ΣΥΝΟΛΟ ΚΛΑΔΟΥ :		65,719,655		12.26	0.03								
ΑΤΕΚ	ΑΤΤΙΚΕΣ ΕΚΔΟΣΕΙΣ (ΚΟ)	15,300,000	0.3	7.73	0.02	K		0.505	0.505	0.00	0.08	0.05	---
ΛΙΒΑΝ	ΛΙΒΑΝΗ ΕΚΔΟΣΤ. ΟΡΓ. (ΚΟ)	7,734,375	1	0.31	0.00	E		0.040	0.046	-13.04	-0.37	-0.38	---
ΝΑΥΤ	ΝΑΥΤΕΜΠΟΡΙΚΗ (ΚΟ)	23,935,280	0.3	2.56	0.01	A		0.107	0.107	0.00	0.00	0.00	---

P/E	Προ φόρων before tax	Μετα after tax	Μέρισμα / Προμήνιομα 2015 Dividend / Interim	Μέρισμα / Προμήνιομα 2016 Dividend / Interim	Μεταμεταβολή Dividend Yield (%) ⁽¹⁾	Διακιμάνσεις Τιμών Δεκεμβρίου Monthly Price in December		Διακιμάνσεις Τιμών από 1/1/2018 Price Range since 1.1.2018		Αξία Συνοψίων Value of Transactions € ⁽²⁾	Όγκος Συνοψίων Transactions Volume ⁽²⁾ (*)	Αριθμός Πράξεων Number of Trades	Μηνιαία Ευρωπαϊκή Μεταβλητότητα Monthly Volatility (%)	Securities ⁽³⁾
						Κατώτερη Low	Ανώτερη High	Κατώτερη Low	Ανώτερη High					
<i>(Continued) Durable Household Products</i>														
---	---	---	---	---	---	0.18	0.18	0.06	0.18	0.00	0	0	0.00	YALCO - CONSTANTINOU SA (CB)
---	---	---	---	---	---	3.96	4.87	3.96	6.26	3,261,218.32	741,977	4,378	1.44	FOURLIS (CR)
<i>Furnishings</i>														
										5,867.15	33,652	119	0.03	: TOTAL OF SECTOR
---	---	---	---	---	---	0.05	0.05	0.03	0.17	24.00	500	1	0.01	VARANGIS AVEPE S.A. (CR)
---	---	---	---	---	---	0.47	0.54	0.30	0.71	761.77	1,481	8	0.01	BIOKARPET S.A.(CR)
---	---	---	---	---	---	0.18	0.22	0.18	0.35	4,895.50	24,299	94	0.07	DROMEAS SA (CR)
---	---	---	---	---	---	0.02	0.04	0.02	0.08	185.88	7,372	16	0.01	SATO SA (CR)
<i>Home Construction</i>														
										136,942.83	100,901	588	0.25	: TOTAL OF SECTOR
---	---	---	---	---	---	1.23	1.52	1.16	2.57	136,942.83	100,901	588	0.25	TECHNICAL OLYMPIC SA (CR)
<i>Toys</i>														
										39,110,637.64	2,893,489	11,986	2.13	: TOTAL OF SECTOR
---	---	0.36	0.36	3.07	12.40	14.00	10.56	16.40	39,110,637.64	2,893,489	11,986	2.13	JUMBO SA (CR)	
<i>Clothing & Accessories</i>														
										66,299.66	177,902	361	0.13	: TOTAL OF SECTOR
---	---	---	---	---	---	1.94	2.66	1.71	2.66	507.90	215	4	0.03	TRIA ALFA SA (CR)
---	---	---	---	---	---	0.66	0.66	0.53	0.79	0.00	0	0	0.00	TRIA ALFA SA (PR)
---	---	---	---	---	---	0.35	0.44	0.23	1.08	35.00	100	9	0.01	VARVARESSOS SA (CB)
---	---	---	---	---	---	0.24	0.24	0.12	0.30	0.00	0	0	0.00	DUROS SA (CR)
---	---	---	---	---	---	2.92	3.60	2.48	3.60	11,248.74	3,435	29	0.10	ELVE SA (CR)
---	---	---	---	---	---	0.09	0.19	0.08	0.28	3,715.90	26,716	60	0.05	SELECTED TEXT. IND. ASSOC (CR)
---	---	---	---	---	---	0.30	0.35	0.23	0.57	604.48	1,903	15	0.03	LANAKAM SA (CR)
---	---	---	---	---	---	0.14	0.18	0.14	0.43	1,543.63	9,338	17	0.15	MINERVA KNITWEAR SA (CB)
---	---	---	---	---	---	0.30	0.38	0.26	0.45	35,168.33	106,926	159	0.33	EL. D. MOUZAKIS SA (CB)
---	---	---	---	---	---	0.45	0.56	0.31	0.67	12,604.35	24,385	47	0.21	NAFPAKTOS TEXTILE IND. SA (CB)
---	---	---	---	---	---	0.08	0.08	0.08	0.08	0.00	0	0	0.00	TEXAPRET SA (CR)
---	---	---	---	---	---	0.14	0.22	0.13	0.32	871.33	4,884	21	0.05	FIERATEX SA (CR)
<i>Personal Products</i>														
										5,460,964.68	838,177	3,175	0.88	: TOTAL OF SECTOR
---	---	---	---	---	---	0.95	1.07	0.50	1.07	171,999.38	106,305	251	0.42	PAPOUTSANIS (CR)
---	---	0.09	0.14	2.01	6.80	7.72	6.33	8.28	5,288,965.30	731,872	2,924	1.05	GR. SARANTIS S.A. (CR)	
<i>Tobacco</i>														
										551,400.00	2,200	29	0.08	: TOTAL OF SECTOR
---	---	9.20	9.20	3.65	240.00	254.00	240.00	306.00	551,400.00	2,200	29	0.08	KARELIA TOBACCO CO. SA (CB)	
<i>Health Care Providers</i>														
										24,579,857.85	25,195,055	3,234	4.53	: TOTAL OF SECTOR
---	---	---	---	---	---	0.06	0.06	0.06	0.06	0.00	0	0	0.00	AXON HOLDING SA (CR)
---	---	---	---	---	---	0.45	0.45	0.08	0.45	0.00	0	0	0.00	EUROMEDICA SA (CR)
---	---	---	---	---	---	1.06	1.21	0.65	1.21	3,909,620.30	3,498,306	2,500	2.86	IASO SA (CR)
---	---	---	---	---	---	0.96	1.05	0.96	1.62	1,181,214.05	1,181,993	264	1.36	ATHENS MEDICAL CENTER SA (CR)
---	---	---	---	---	---	0.95	0.95	0.56	0.99	19,489,023.50	20,514,756	470	6.71	HYGEIA SA (CR)
<i>Medical Equipment</i>														
										4,277.55	3,637	17	0.08	: TOTAL OF SECTOR
---	---	---	---	---	---	1.15	1.20	0.66	1.50	4,277.55	3,637	17	0.08	MEDICON S.A (CR)
<i>Pharmaceuticals</i>														
										6,258.49	47,560	62	0.09	: TOTAL OF SECTOR
---	---	---	---	---	---	0.12	0.15	0.12	0.25	6,258.49	47,560	62	0.09	LAVIPHARM SA (CR)
<i>Specialty Retailers</i>														
										307,960.51	267,557	730	0.19	: TOTAL OF SECTOR
---	---	---	---	---	---	2.40	2.66	1.58	2.70	157,859.64	63,919	192	0.49	AS COMPANY SA (CR)
---	---	---	---	---	---	0.64	1.00	0.61	1.20	129,349.43	157,597	440	1.35	MOTODYNAMICS S.A. (CR)
10.3	10.8	---	---	---	3.47	1.40	1.60	1.15	1.85	1,994.82	1,304	28	0.02	NAKAS MUSIC
---	---	---	---	---	---	0.39	0.45	0.38	0.69	16,990.99	39,686	62	0.18	REVOIL (CR)
---	---	---	---	---	---	0.31	0.38	0.25	0.63	1,765.63	5,051	8	0.02	SFAKIANAKIS SA (CR)
---	---	---	---	---	---	4.80	4.80	4.80	19.90	0.00	0	0	0.00	FOLLI FOLLIE (CR)
<i>Broadcasting & Entertainment</i>														
										71,083.20	437,757	312	0.21	: TOTAL OF SECTOR
---	---	---	---	---	---	0.11	0.20	0.09	0.20	71,083.20	437,757	312	0.43	AUDIO VISUAL ENTERPRISES (CR)
---	---	---	---	---	---	0.06	0.06	0.06	0.06	0.00	0	0	0.00	TELETIPOS SA (CR)
<i>Publishing</i>														
										639.28	16,507	11	0.03	: TOTAL OF SECTOR
---	---	---	---	---	---	0.51	0.51	0.45	0.66	0.00	0	0	0.00	ATTICA PUBLICATIONS SA (CR)
---	---	---	---	---	---	0.03	0.05	0.02	0.12	639.28	16,507	11	0.21	LIVANIS SA (CR)
---	---	---	---	---	---	0.11	0.11	0.11	0.11	0.00	0	0	0.00	NAYTEMPORIKI PUBLISHING SA(CR)

Σύμβολο ΟΑΣΗΣ OASIS Code	Χρεογράφα (1)	Αριθμός Εισηγμένων Χρεογράφων Number of Listed Securities (2)	Όνομαστική Αξία Χρημ/κή Αξία (Εκατ. Ευρώ) Market Capitalisation (Million Euro) (3,4)	% στη Συνολική Χρημ/κή Αξία % in Total Market Capitalisation	Κατηγορία - Category (5)	No Σημείωσης - Note Nr	Τιμή Κλεισίματος Closing Price	Τιμή Κλεισίματος πρ. μήνα Previous Month Closing	% Μεταβολή Μηνός Monthly Price Change	Κέρδη ανά Μετοχή Profits per Share		Έτος χρήσης Fiscal year
										πρ. φόρων Before tax	μετά φόρων after tax	
Εκδόσεις (Συνέχεια)												
ΠΗΓΑΣ	ΠΗΓΑΣΟΣ ΕΚΔΟΤΙΚΗ Α.Ε. (ΚΟ)	18,750,000	0.3	1.67	0.00	A	0.089	0.089	0.00	0.00	0.00	---
Τυχερά Παγνίδια												
3 Τίτλοι-Stocks, ΣΥΝΟΛΟ ΚΛΑΔΟΥ :		577,085,527		2,503.29	5.53							
ΙΝΛΟΤ	ΙΝΤΡΑΛΟΤ (ΚΟ)	156,961,721	0.3	68.20	0.15	K	0.435	0.490	-11.22	0.06	-0.04	---
ΟΠΑΠ	ΟΠΑΠ (ΚΟ)	319,000,000	0.3	2,422.81	5.35	K	7.60	8.30	-8.49	0.61	0.41	---
ΣΕΝΤΡ	CENTRIC ΣΥΜΜΕΤΟΧΩΝ (ΚΟ)	101,123,806	0.36	12.29	0.03	K	0.122	0.110	10.91	-0.02	-0.13	---
2 Τίτλοι-Stocks, ΣΥΝΟΛΟ ΚΛΑΔΟΥ :		29,782,750		430.58	0.95							
ΛΑΜΨΑ	ΛΑΜΨΑ (ΚΟ)	21,364,000	1.12	388.82	0.86	K	18.20	18.20	0.00	0.57	0.41	---
ΠΡΕΣΤ	ΓΕΚΕ (ΚΑ)	8,418,750	0.3	41.76	0.09	K	4.96	5.05	-1.78	0.00	0.00	2017
7 Τίτλοι-Stocks, ΣΥΝΟΛΟ ΚΛΑΔΟΥ :		786,709,295		822.12	1.82							
ΑΝΕΚ	ΑΝΕΚ (ΚΟ)	185,373,016	0.3	12.48	0.03	E	0.066	0.057	15.79	0.05	0.04	---
ΑΝΕΠ	ΑΝΕΚ (ΠΟ '90)	312,163	0.3			E	0.060	0.060	0.00	0.05	0.04	---
ΑΝΕΠΟ	ΑΝΕΚ (ΠΟ '96)	2,969,713	0.3			E	0.077	0.077	0.00	0.05	0.04	---
ΑΤΤΙΚΑ	ΑΤΤΙΚΑ ΣΥΜΜΕΤΟΧΩΝ (ΚΟ)	215,805,843	0.3	258.97	0.57	K	1.20	1.14	5.26	0.01	0.01	---
ΚΥΡΙΟ	ΚΥΡΙΑΚΟΥΛΗΣ (ΚΟ)	7,595,160	0.6	7.33	0.02	K	0.965	0.850	13.53	0.10	0.07	---
ΜΙΝΟΑ	ΜΙΝΩΙΚΕΣ ΓΡΑΜΜΕΣ ΑΝΕ (ΚΟ)	106,980,050	2.25	256.75	0.57	K	2.40	2.40	0.00	0.04	0.04	---
ΝΕΛ	ΝΕΛ (ΚΟ)	255,459,600	0.3	17.88	0.04	A	0.070	0.070	0.00	0.00	0.00	---
ΟΤΟΕΛ	ΑΥΤΟHELLAS (ΚΟ)	12,213,750	0.32	268.70	0.59	K	22.00	22.80	-3.51	3.39	2.59	---
Υπηρεσίες Ηλεκτρονικών Υπολογιστών												
5 Τίτλοι-Stocks, ΣΥΝΟΛΟ ΚΛΑΔΟΥ :		301,743,506		189.57	0.42							
ΑΓΚΡΙ	ΑΛΦΑ ΓΚΡΙΣΙΝ Α.Ε. (ΚΟ)	14,870,100	0.3	0.21	0.00	A	0.014	0.014	0.00	0.00	0.00	---
ΑΛΤΕΚ	ΑΛΤΕΚ (ΚΟ)	215,246,452	0.3	0.00	0.00	A	0.000	0.012	---	0.00	0.00	---
ΒΥΤΕ	ΒΥΤΕ COMPUTER (ΚΟ)	15,816,009	0.3	7.91	0.02	K	0.500	0.500	0.00	-0.03	-0.03	---
ΚΟΥΑΛ	QUALITY & RELIABILITY (ΚΟ)	27,345,120	0.47	5.50	0.01	K	0.201	0.220	-8.64	0.00	0.00	---
ΚΟΥΕΣ	QUEST ΣΥΜΜΕΤΟΧΩΝ (ΚΟ)	11,913,632	0.3	159.64	0.35	K	13.40	13.60	-1.47	1.27	0.50	---
ΛΟΓΟΣ	LOGISMOS (ΚΟ)	4,740,000	0.86	1.85	0.00	K	0.390	0.390	0.00	0.00	0.00	2017
ΠΡΟΦ	PROFILE (ΚΟ)	11,812,193	0.47	14.47	0.03	K	1.23	1.20	2.08	0.12	0.09	---
Διαδίκτυο												
1 Τίτλοι-Stocks, ΣΥΝΟΛΟ ΚΛΑΔΟΥ :		163,854,177		18.52	0.04							
ΦΟΡΟ	FORTHNET (ΚΟ)	163,854,177	0.3	18.52	0.04	E	0.113	0.246	-54.07	-0.20	-0.18	---
Λογισμικό												
2 Τίτλοι-Stocks, ΣΥΝΟΛΟ ΚΛΑΔΟΥ :		20,643,132		60.14	0.13							
ΙΛΥΔΑ	ΙΛΥΔΑ (ΚΟ)	8,226,132	0.9	1.78	0.00	K	0.216	0.195	10.77	0.04	0.03	---
ΜΛΣ	MLS ΠΛΗΡΟΦΟΡΙΚΗ (ΚΟ)	12,417,000	0.31	58.36	0.13	K	4.70	4.84	-2.89	0.00	0.00	2017
3 Τίτλοι-Stocks, ΣΥΝΟΛΟ ΚΛΑΔΟΥ :		43,216,365		88.53	0.20							
ΙΝΤΕΤ	ΙΝΤΕΡΤΕΚ (ΚΟ)	11,233,200	0.73	2.92	0.01	K	0.260	0.220	18.18	0.00	0.00	2017
ΠΛΑΙΣ	ΠΛΑΙΣΙΟ COMPUTERS (ΚΟ)	22,075,665	0.33	83.45	0.18	K	3.78	4.00	-5.50	0.33	0.22	---
ΣΠΙ	CPI (ΚΟ)	9,907,500	0.3	2.16	0.00	K	0.218	0.226	-3.54	0.00	0.00	2018
Ηλεκτρονικός Εξοπλισμός Γραφείων												
1 Τίτλοι-Stocks, ΣΥΝΟΛΟ ΚΛΑΔΟΥ :		8,298,467		6.89	0.02							
ΙΝΤΕΚ	ΙΝΤΕΑΛ ΟΜΙΛΟΣ (ΚΟ)	8,298,467	0.4	6.89	0.02	K	0.830	0.835	-0.60	-0.07	-0.07	---
Αεροπορικές Εταιρείες												
1 Τίτλοι-Stocks, ΣΥΝΟΛΟ ΚΛΑΔΟΥ :		71,417,100		527.06	1.16							
ΑΡΑΙΓ	ΑΕΡΟΠΟΡΙΑ ΑΙΓΑΙΟΥ (ΚΟ)	71,417,100	0.65	527.06	1.16	K	7.38	7.35	0.41	1.20	0.85	---
Εναλλακτικός Ηλεκτρισμός												
2 Τίτλοι-Stocks, ΣΥΝΟΛΟ ΚΛΑΔΟΥ :		228,480,254		762.36	1.68							
4 Τίτλο	ΕΛ.ΤΕΧ. ΑΝΕΜΟΣ Α.Ε. (ΚΟ)	114,561,318	0.3	124.41	0.27	K	1.51	1.60	-5.94	0.16	0.12	---
ΤΕΝΕΡΓ	ΤΕΡΝΑ ΕΝΕΡΓΕΙΑΚΗ (ΚΟ)	113,918,936	0.3	637.95	1.41	K	5.60	6.00	-6.67	0.52	0.34	---
Διαπραγματεύσιμα Αμοιβαία Κεφάλαια												
1 Τίτλοι-Stocks, ΣΥΝΟΛΟ ΚΛΑΔΟΥ :		642,382		0.00	0.00							
ΑΔΑΚ	ΑΛΡΗΑ ETF FTSE Athex Large Cap	642,382	---	0.00	0.00	ΔΑΚ	15.86	16.30	-2.70	0.00	0.00	---
Διαφοροποιημένες Ε.Ε.Α.Π.												
1 Τίτλοι-Stocks, ΣΥΝΟΛΟ ΚΛΑΔΟΥ :		10,500,000		57.75	0.13							
ΙΝΤΕΡΚ	ΙΝΤΕΡCONTINENTAL (ΚΟ)	10,500,000	4	57.75	0.13	K	5.50	5.35	2.80	0.33	0.26	---
		17,440,634,661		45,262.40	100.00							

P/E	Προ φόρων before tax	Μετα φόρων after tax	Μέρισμα / Προμήνιομα 2015		Μέρισμα / Προμήνιομα 2016	Dividend / Interim	Μερίσματα / Προμήνιομα 2016	Διακρινόμενες Τιμών Δεκεμβρίου Monthly Price in December		Διακρινόμενες Τιμών από 1/1/2018 Price Range since 1.1.2018		Αξία Συνοχλών Value of Transactions (€)	Όγκος Συνοχλών Transactions Volume (')	Αριθμός Πράξεων Number of Trades	Μηνιαία Ευρωπραγματ. Monthly Marketability (%)	Securities (')	
			Κατώτερη Low	Ανώτερη High				Κατώτερη Low	Ανώτερη High								
(Continued)																	
<i>Publishing</i>																	
---	---	---	---	---	---	0.09	0.09	0.09	0.09	0.00	0	0	0.00	PEGASUS PUBLISHING S.A. (CR)			
<i>Gambling</i>																	
---	---	---	---	---	---	0.41	0.54	0.38	1.51	63,546,335.98	13,278,269	20,804	2.30	: TOTAL OF SECTOR			
---	---	---	---	---	---	0.72	0.40	5.27	7.55	8.80	7.55	11.15	5,304,094	4,956	3.38	INTRALOT (CR)	
---	---	---	---	---	---	---	---	---	---	---	---	---	7,335,024	15,580	2.30	OPAP (CR)	
---	---	---	---	---	---	0.11	0.14	0.10	0.21	78,404.67	639,151	268	0.63	CENTRIC HOLDINGS (CR)			
<i>Hotels</i>																	
---	---	---	---	---	---	---	---	---	---	37,938.92	---	---	---	3,236	52	0.01	: TOTAL OF SECTOR
---	---	---	---	---	---	0.20	1.10	18.20	18.50	16.50	19.00	30,322.40	1,660	18	0.01	LAMPASA HOTEL SA (CR)	
---	---	---	---	---	---	0.30	0.28	5.65	4.60	5.10	4.38	5.90	1,576	34	0.02	GEKE SA (CB)	
<i>Travel & Tourism</i>																	
---	---	---	---	---	---	---	---	---	---	1,243,315.27	372,629	771	0.05	: TOTAL OF SECTOR			
---	---	---	---	---	---	0.04	0.07	0.03	0.10	10,567.55	182,922	161	0.10	ANEK LINES SA (CR)			
---	---	---	---	---	---	0.05	0.06	0.05	0.09	21.03	438	4	0.14	ANEK LINES SA (PR, issue '90)			
---	---	---	---	---	---	0.06	0.08	0.06	0.13	116.13	1,873	8	0.06	ANEK LINES SA (PR, issue '96)			
---	---	---	---	---	---	1.13	1.24	1.10	1.80	116,501.36	99,926	261	0.05	ATTICA HOLDINGS (CR)			
---	---	---	---	---	---	0.03	2.73	0.83	1.00	0.62	1.61	3,044.64	3,229	28	0.04	KIRIAKOULIS SHIPPING SA (CR)	
---	---	---	---	---	---	2.34	2.40	2.24	2.64	95,715.36	39,951	81	0.04	MINOAN LINES SA (CR)			
---	---	---	---	---	---	0.07	0.07	0.07	0.07	0.00	0	0	0.00	NEL SA (CR)			
---	---	---	---	---	---	0.85	1.10	5.00	21.60	23.80	20.40	26.00	44,290	228	0.36	AUTOHELLAS SA (CR)	
<i>Computer Services</i>																	
---	---	---	---	---	---	---	---	---	---	367,012.92	266,262	753	0.09	: TOTAL OF SECTOR			
---	---	---	---	---	---	0.01	0.01	0.01	0.01	0.00	0	0	0.00	ALPHA GRISSIN S.A. (CR)			
---	---	---	---	---	---	0.01	0.01	0.01	0.01	0.00	0	0	0.00	ALTEC SA (CR)			
---	---	---	---	---	---	0.49	0.51	0.45	0.71	2,645.98	5,310	40	0.03	BYTE COMPUTER SA (CR)			
---	---	---	---	---	---	0.20	0.24	0.18	0.37	32,950.44	154,016	208	0.56	QUALITY & RELIABILITY SA (CR)			
---	---	---	---	---	---	13.15	14.60	9.30	14.80	224,826.85	16,171	196	0.14	QUEST HOLDINGS (CR)			
---	---	---	---	---	---	0.35	0.39	0.32	0.48	931.72	2,390	3	0.05	LOGISMOS S.A. (CR)			
---	---	---	---	---	---	1.16	1.25	0.70	1.63	105,657.93	88,375	306	0.75	PROFILE SA (CR)			
<i>Internet</i>																	
---	---	---	---	---	---	---	---	---	---	27,059.51	203,534	130	0.12	: TOTAL OF SECTOR			
---	---	---	---	---	---	0.10	0.24	0.09	0.45	27,059.51	203,534	130	0.12	Forthnet (CR)			
<i>Software</i>																	
---	---	---	---	---	---	---	---	---	---	2,145,310.21	498,937	541	2.42	: TOTAL OF SECTOR			
---	---	---	---	---	---	0.18	0.22	0.16	0.27	2,921.83	15,433	51	0.19	ILYDA S.A. (CR)			
---	---	---	---	---	---	4.60	4.86	3.99	4.86	2,142,388.38	483,504	490	3.89	MLS MULTIMEDIA SA (CR)			
<i>Computer Hardware</i>																	
---	---	---	---	---	---	---	---	---	---	93,090.63	31,399	292	0.07	: TOTAL OF SECTOR			
---	---	---	---	---	---	0.19	0.26	0.19	0.54	1,338.48	6,022	60	0.05	INTERTECH SA (CR)			
---	---	---	---	---	---	0.05	0.07	1.85	3.71	4.02	3.66	4.74	23,049	208	0.10	PLAISIO COMPUTERS SA (CR)	
17.4	48.7	---	---	---	---	0.18	0.25	0.12	0.36	479.86	2,328	24	0.02	CPI SA (CR)			
<i>Electronic Office Equipment</i>																	
---	---	---	---	---	---	---	---	---	---	1,621.49	2,043	22	0.02	: TOTAL OF SECTOR			
---	---	---	---	---	---	0.75	0.84	0.68	1.00	1,621.49	2,043	22	0.02	IDEAL GROUP SA (CR)			
<i>Airlines</i>																	
---	---	---	---	---	---	---	---	---	---	4,181,728.24	556,399	4,169	0.78	: TOTAL OF SECTOR			
---	---	---	---	---	---	0.40	0.55	7.45	7.10	7.90	6.52	9.59	556,399	4,169	0.78	AEGEAN AIRLINES (CR)	
<i>Alternative Electricity</i>																	
---	---	---	---	---	---	---	---	---	---	24,480,697.83	4,858,622	9,421	2.13	: TOTAL OF SECTOR			
---	---	---	---	---	---	1.48	1.76	1.48	2.12	1,580,074.48	980,986	1,352	1.19	ELTECH ANEMOS S.A. (CR)			
---	---	---	---	---	---	0.09	0.04	---	5.50	6.24	4.40	6.54	3,877,636	8,069	3.40	TERNA ENERGY (CR)	
<i>ETF</i>																	
---	---	---	---	---	---	---	---	---	---	51,679.54	3,090	23	0.48	: TOTAL OF SECTOR			
---	---	---	---	---	---	15.70	17.20	11.53	22.90	51,679.54	3,090	23	0.48	ALPHA ETF FTSE Athex Large Cap			
<i>Diversified REITs</i>																	
---	---	---	---	---	---	---	---	---	---	87,987.55	16,264	66	0.15	: TOTAL OF SECTOR			
---	---	---	---	---	---	0.28	0.31	5.64	5.30	5.50	4.70	6.10	16,264	66	0.15	INTERCONTINENTAL (CR)	
											742,844,679.10	432,977,399	341,252	2.48			

ΕΠΕΞΗΓΗΣΗ ΠΙΝΑΚΩΝ EXPLANATION OF TABLES

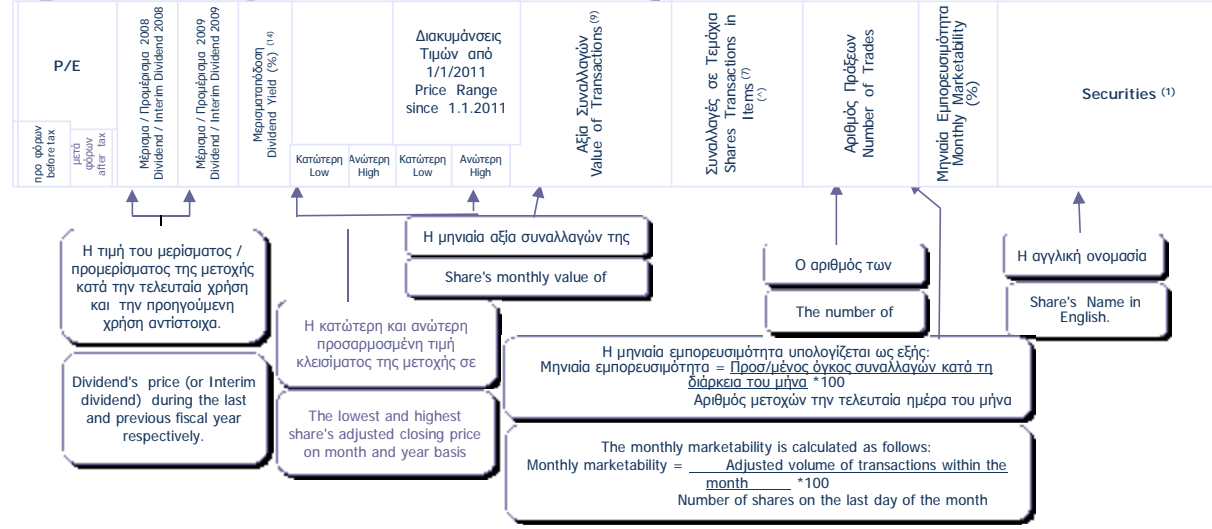
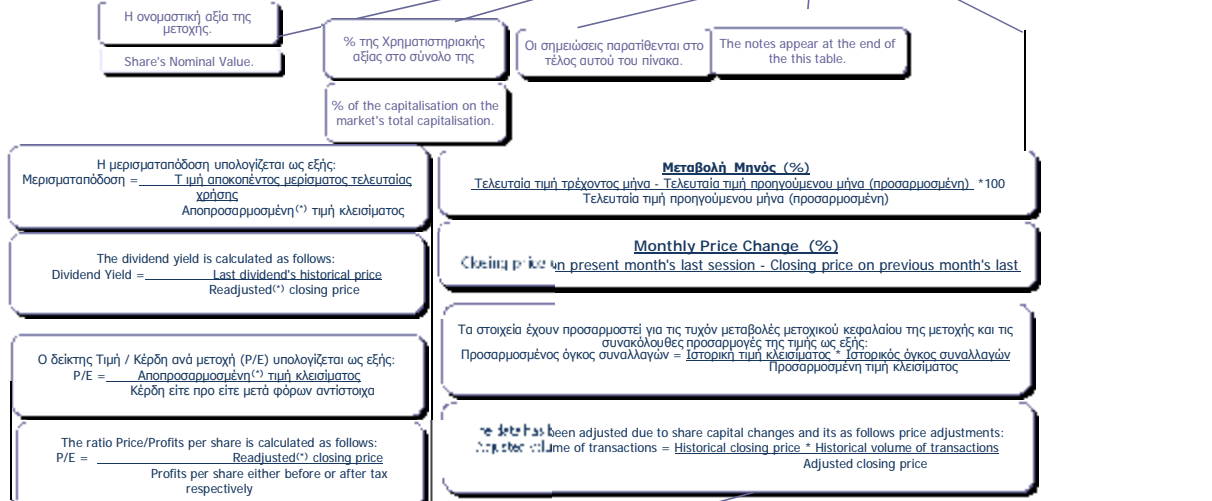
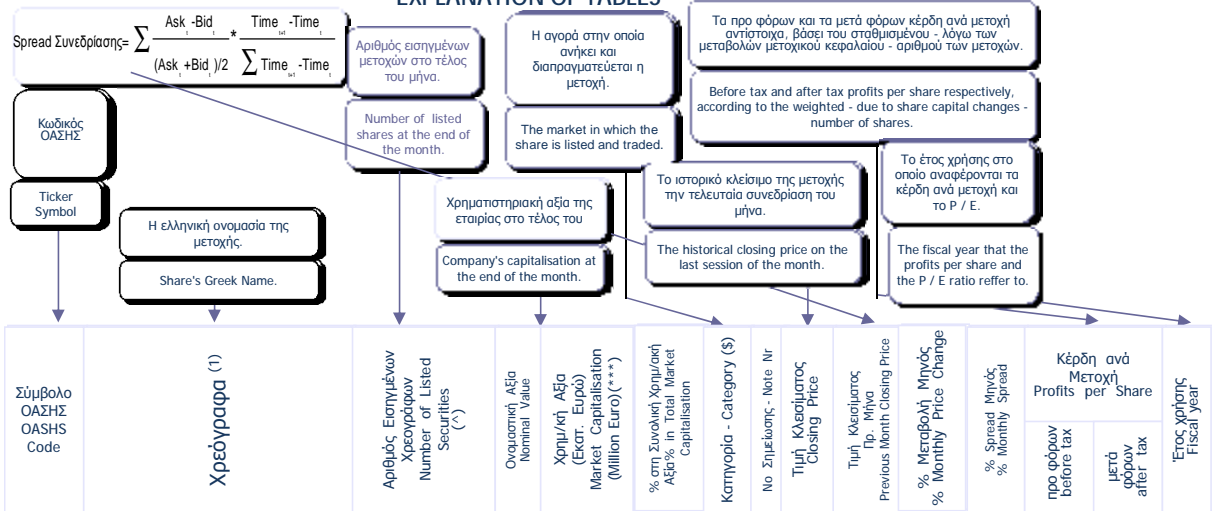

(7) Προσαρμοσμένη τιμή = Ιστορική τιμή κλεισίματος * Συντελεστής προσαρμογής - Adjusted price = Historical closing price * Adjustment co-efficient
 Αποπροσαρμοσμένη τιμή = Ιστορική τιμή κλεισίματος * (1 / Συντελεστής προσαρμογής) - Readjusted price = Historical closing price * (1 / Adjustment co-efficient)
 Όπου : Συντελεστής προσαρμογής = Προσαρμοσμένη τιμή κλεισίματος / Ιστορική τιμή κλεισίματος την ημέρα πραγματοποίησης της μεταβολής μετοχικού κεφαλαίου -
 Where: Adjustment co-efficient = Adjusted closing price / Historical closing price on the day of the share capital change realisation

Αρχής γενομένης του Μηνιαίου Στατιστικού Δελτίου του Ιανουαρίου 2002 για την προσαρμογή των τιμών των μετοχών στις περιπτώσεις εταιρικών πράξεων χρησιμοποιείται η μεθοδολογία του Σταθερού Συντελεστή σύμφωνα με την οποία οι ιστορικές τιμές, προγενέστερων της ημερομηνίας αποκοπής δικαιωμάτων εταιρικής πράξης, πολλαπλασιάζονται με τον σταθερό συντελεστή προσαρμογής όπως αυτός προκύπτει κατά την ημερομηνία αποκοπής. - Adjustments made to share prices following a corporate action, are made through the use of a fixed co-efficient method, whereby prices of the share, during the period prior to the corporate action, are multiplied by the co-efficient.

ΣΗΜΕΙΩΣΕΙΣ ΜΕΤΟΧΩΝ - STOKS NOTES

1	<p>Συντμήσεις - Abbreviations: Κ = Κοινές = Com. = Common., Πρ. = Προνομιούχες = Pref. = Preferred., Ον. = Ονομαστικές = Reg. = Registered., Αν. = Ανώνυμες = Bear. = Bearer.</p>	***	<p>Τα στοιχεία αφορούν σε σύνολα εταιριών και όχι σε επιμέρους μετοχικές εκδόσεις - Data concern total value of the companies. Επίσης, για η εταιρεία ΚΡΕΤΑ ΦΑΡΜ ΑΒΕΕ (ΚΟ) η χρηματιστηριακή αξία αναφέρεται στον νέο αριθμό μετοχών - Also KRETA FARM S.A. (CR) the market value refers to the new number of stocks.</p>
14	<p>Η Μερισμααπόδοση προκύπτει από το τελευταίο αποκοπέν μέρισμα (και όχι από τυχόν προμέρισμα) - The Dividend Yield results from the last distributed dividend (and not from any interim dividend).</p>	**	<p>Το P/E είναι μεγαλύτερο από 100. - P/E is higher than 100.</p>
\$	<p>Κ= ΚΥΡΙΑ ΑΓΟΡΑ - MAIN MARKET, Χ=ΚΑΤΗΓΟΡΙΑ ΧΑΜΗΛΗΣ ΔΙΑΣΠΟΡΑΣ - LOW DISPERSION, Ε= ΚΑΤΗΓΟΡΙΑ ΕΠΙΤΗΡΗΣΗΣ - SURVEILLANCE, Δ= ΠΡΟΣ ΔΙΑΓΡΑΦΗ - UNDER DELETION, Α= ΚΑΤΑΣΤΑΣΗ ΑΝΑΣΤΟΛΗΣ - SUSPENSION STAUS - Δ = ΔΙΑΠΡΑΓΜΑΤΕΥΣΙΜΑ ΑΜΟΙΒΑΙΑ ΚΕΦΑΛΑΙΑ - EXCHANGE TRADED FUNDS, W=ΤΙΤΛΟΙ ΠΑΡΑΣΤΑΤΙΚΟΙ - WARRANTS</p>	9	<p>Στην αξία συναλλαγών των μετοχών συμπεριλαμβάνεται και η αξία των δικαιωμάτων, ενώ στα τεμάχια όχι. - The value of stocks' transactions also includes the rights' transactions while the volume of transactions are not include them.</p>
(*)	<p>Στην περίπτωση του Δ.Α.Κ ο όρος μερίδια αντικαθιστά τον όρο χρεόγραφα - In the case of ETFs the term "Units" replaces the term securities.</p>	10	<p>Στην Αξία Συναλλαγών των Μετοχών περιλαμβάνονται όλοι οι τύποι Πακέτων - All Blocks Methods' Transactions Value are included.</p>

ΣΤΑΘΜΙΣΜΕΝΟ Ρ/Ε (μετά φόρων) ΤΩΝ ΕΠΙΜΕΡΟΥΣ ΚΛΑΔΩΝ ΚΑΙ ΣΥΝΟΛΟΥ ΤΗΣ ΑΓΟΡΑΣ
 SECTORAL AND COMPOSITE WEIGHTED P/E RATIO (after tax) *

	2018												2018	
	Δεκ.	Ιαν.	Φεβ.	Μάρ.	Απρ.	Μάι.	Ιούν.	Ιούλ.	Αύγ.	Σεπ.	Οκτ.	Νοέμ.		Δεκ.
	Dec.	Jan.	Feb.	Mar.	Apr.	May	Jun.	Jul.	Aug.	Sep	Oct	Nov.	Dec.	
Τράπεζες														Banks
Επενδυτικές Υπηρεσίες														Investment Services
Ασφάλειες Ιδιοκτησίας & Ζημιών														Property & Casualty Insurance
Εμπορικά Οχήματα και Φορτηγά														Commercial Vehicles & Trucks
Μηχανήματα Βιομηχανικού Εξοπλισμού														Industrial Machinery
Προμηθευτές Βιομηχανίας														Industrial Suppliers
Υλικά Συσκευασίας														Containers & Packaging
Υπηρεσίες Μεταφορών														Transportation Services
Υποστηρικτικές Υπηρεσίες προς Επιχειρήσεις														Business Support Services
Εξειδικευμένο Λιανικό Εμπόριο	4.9	4.9	4.9	4.9	10.8	10.8	10.8	10.8	10.8	10.8	10.8	10.8	10.8	Specialty Retailers
Κατασκευές														Heavy Construction
Οικοδομικά Υλικά & Εξαρτήματα														Building Materials & Fixtures
Εκδόσεις														Publishing
Καθετοποιημένες Εταιρ. Πετρελαίου & Φυσικού Αερίου														Integrated Oil & Gas
Είδη Προσωπικής Φροντίδας														Personal Products
Καπνός														Tobacco
Παιχνίδια	16.8	16.8	16.8	16.8										Toys
Ρουχισμός & Αξεσουάρ														Clothing & Accessories
Μη Σιδηρούχα Μέταλλα														Nonferrous Metals
Ορυχεία														General Mining
Ξενοδοχεία														Hotels
Ταξίδια & Τουρισμός														Travel & Tourism
Τυχερά Παιχνίδια														Gambling
Εξοπλισμός Τηλεπικοινωνιών														Telecommunications Equipment
Ηλεκτρονικός Εξοπλισμός Γραφείων														Electronic Office Equipment
Λογισμικό														Software

ΣΤΑΘΜΙΣΜΕΝΟ P/E (μετά φόρων) ΤΩΝ ΕΠΙΜΕΡΟΥΣ ΚΛΑΔΩΝ ΚΑΙ ΣΥΝΟΛΟΥ ΤΗΣ ΑΓΟΡΑΣ
SECTORAL AND COMPOSITE WEIGHTED P/E RATIO (after tax) *

	2018												2018	
	Δεκ.	Ιαν.	Φεβ.	Μάρ.	Απρ.	Μάι.	Ιούν.	Ιούλ.	Αύγ.	Σεπ.	Οκτ.	Νοέμ.		Δεκ.
	Dec.	Jan.	Feb.	Mar.	Apr.	May	Jun.	Jul.	Aug.	Sep	Oct	Nov.	Dec.	
Υλικό Υπολογιστών	20.0	20.0	20.0	20.0	48.7	48.7	48.7	48.7	48.7	48.7	48.7	48.7	48.7	Computer Hardware
Υπηρεσίες Ηλεκτρονικών Υπολογιστών														Computer Services
Σταθερή Τηλεφωνία														Fixed Line Telecommunications
Γεωργία & Αλιεία														Farming Fishing & Plantations
Τρόφιμα														Food Products
Ιατρικός Εξοπλισμός														Medical Equipment
Συμβατικός Ηλεκτρισμός														Conventional Electricity
Υδρευση														Water
Βασικά Χημικά														Commodity Chemicals
Εξειδικευμένα Χημικά														Specialty Chemicals
Υπηρεσίες Ακίνητης Περιουσίας														Real Estate Services
Ε.Ε.Α.Π. Βιομηχανικών & Επαγγελματικών Χώρων														Industrial & Office REITs
Εξειδικευμένες Ε.Ε.Α.Π.														Specialty REITs
Αεροπορικές Εταιρείες														Airlines
Εναλλακτικός Ηλεκτρισμός														Alternative Electricity
ΣΥΝΟΛΟ	16.7	16.7	16.7	16.7	17.9	17.6	17.9	18.1	18.6	17.6	16.7	17.6	18.0	TOTAL

* Για τη στάθμηση του P/E λαμβάνεται υπόψη η κεφαλαιοποίηση των εισηγμένων εταιριών σε σχέση με το άθροισμα της κεφαλαιοποίησης του κλάδου. - In the calculation of the weighted composite and sectoral P/E ratio the market value of each listed company, compared to the each market value each sector is taken into consideration. Με βάση την τιμή κλεισίματος στο τέλος του μήνα - Based on the closing price at the end of each month.

Σημείωση: Εταιρίες που παρουσίασαν "Ζημιές" ή P/E μεγαλύτερο ή ίσο του 100 δεν λαμβάνονται υπόψη. - Companies with "Losses" as well as with P/E ratio over or equal to 100 points are not taken into consideration.

ΣΤΑΘΜΙΣΜΕΝΗ ΜΕΡΙΣΜΑΤΑΠΟΔΟΣΗ ΤΩΝ ΕΠΙΜΕΡΟΥΣ ΚΛΑΔΩΝ ΚΑΙ ΣΥΝΟΛΟΥ ΤΗΣ ΑΓΟΡΑΣ
SECTORAL AND COMPOSITE WEIGHTED D.Y. RATIO *

	2017												2018	
	Δεκ. Dec.	Ιαν. Jan.	Φεβ. Feb.	Μάρ. Mar.	Απρ. Apr.	Μάι. May	Ιούν. Jun.	Ιούλ. Jul.	Αύγ. Aug.	Σεπ. Sep	Οκτ. Oct	Νοέμ. Nov.	Δεκ. Dec.	
Τράπεζες	4.4	3.8	4.0	4.6	4.5	4.8	4.7	4.6	4.7	4.8	5.4	5.3	5.6	Banks
Επενδυτικές Υπηρεσίες	1.2	1.1	1.3	1.4			1.1	1.1	1.1	1.2	1.3	1.3	1.4	Investment Services
Εταιρείες Επενδύσεων					3.6	3.9	3.8	3.9	4.0	3.8	3.8	3.8	3.4	Equity Investment Instruments
Ασφάλειες Ιδιοκτησίας & Ζημιών	2.8	2.7	2.9	2.7		3.2	3.5	3.4	3.5	3.3	3.5	3.5	3.5	Property & Casualty Insurance
Προμηθευτές Βιομηχανίας	4.6	3.6	3.7	3.6				4.3	4.2	3.9	4.0	4.3	4.2	Industrial Suppliers
Υλικά Συσκευασίας	1.8	1.4	1.4	1.4			4.7	4.6	4.7	5.0	5.3	5.3	4.8	Containers & Packaging
Υπηρεσίες Μεταφορών	1.1	1.0	1.0	1.0				1.3	1.3	1.3	1.4	1.3	1.4	Transportation Services
Υποστηρικτικές Υπηρεσίες προς Επιχειρήσεις	9.2	7.4	8.1	8.4			11.9	11.5	7.8	7.8	8.6	8.5	8.5	Business Support Services
Εμπόριο Ενδυμάτων														Apparel Retailers
Εξειδικευμένο Λιανικό Εμπόριο											3.0	3.1	3.5	Specialty Retailers
Κατασκευές	6.3	4.8	4.6	4.5										Heavy Construction
Οικοδομικά Υλικά & Εξαρτήματα	0.5	0.4	0.5	0.5		1.7	0.3	0.3	0.4	0.3	0.6	0.6	0.6	Building Materials & Fixtures
Διύλιση	4.8	4.5	4.7	4.9			7.6	7.2	6.4	5.8	6.2	6.4	6.2	Exploration & Production
Καθετοποιημένες Εταιρ. Πετρελαίου & Φυσικού Αερίου	3.7	2.8	2.9	3.3				5.6	5.5	5.3	5.7	5.4	5.4	Integrated Oil & Gas
Είδη Προσωπικής Φροντίδας	1.4	1.2	1.2	1.2		1.9	1.9	2.0	1.9	1.9	2.0	2.0	2.0	Personal Products
Καπνός	3.3	3.1	3.2	3.2				3.3	3.7	3.6	3.6	3.7	3.7	Tobacco
Παιχνίδια	2.4	2.3	2.4	2.5	2.4	2.6	2.6	2.6	2.8	2.8	2.8	2.7	3.1	Toys
Ορυχεία	4.9	4.0	4.0	4.1										General Mining
Χάλυβας	3.5	3.0	3.1	3.0						1.4	1.4	1.5	2.8	Steel
Ξενοδοχεία	6.4	6.4	6.5	6.4			1.5	1.5	1.5	1.5	1.5	1.5	1.5	Hotels
Ταξίδια & Τουρισμός	3.6	3.5	3.4	3.7		4.9	4.6	4.7	5.1	4.8	4.8	4.8	4.9	Travel & Tourism
Τυχερά Παιχνίδια	6.9	6.7	7.2	7.8		4.4	4.1	4.2	4.3	4.4	4.8	4.8	5.3	Gambling
Υλικά Υπολογιστών	1.2	1.1	1.1	1.2		1.7	1.7	1.7	1.7	1.8	1.8	1.8	1.9	Computer Hardware
Σταθερή Τηλεφωνία	1.4	1.3	1.4	1.5			3.3	3.2	3.2	3.3	3.6	3.4	3.7	Fixed Line Telecommunications
Αναψυκτικά	1.6	1.6	1.6	1.5			1.9	1.8	1.8	1.8	2.1	2.1	2.0	Soft Drinks
Τρόφιμα	2.8	2.3	2.4	2.3			1.7	1.7	2.9	2.5	2.6	2.6	2.7	Food Products

ΣΤΑΘΜΙΣΜΕΝΗ ΜΕΡΙΣΜΑΤΑΠΟΔΟΣΗ ΤΩΝ ΕΠΙΜΕΡΟΥΣ ΚΛΑΔΩΝ ΚΑΙ ΣΥΝΟΛΟΥ ΤΗΣ ΑΓΟΡΑΣ
SECTORAL AND COMPOSITE WEIGHTED D.Y. RATIO *

	2017											2018		
	Δεκ. Dec.	Ιαν. Jan.	Φεβ. Feb.	Μάρ. Mar.	Απρ. Apr.	Μάι. May	Ιούν. Jun.	Ιούλ. Jul.	Αύγ. Aug.	Σεπ. Sep	Οκτ. Oct	Νοέμ. Nov.		Δεκ. Dec.
Υδρευση	2.4	2.2	2.4	2.5			3.8	3.7	3.9	4.0	4.1	4.2	4.2	Water
Βασικά Χημικά								2.8	2.7	3.2	3.4	3.4	3.3	Commodity Chemicals
Εξειδικευμένα Χημικά						2.0	2.0	1.2	1.2	1.3	1.4	1.5	1.6	Specialty Chemicals
Ε.Ε.Α.Π. Βιομηχανικών & Επαγγελματικών Χώρων	4.2	4.2	4.2	4.2	1.8	4.6	4.6	4.6	4.6	4.6	4.6	4.6	4.6	Industrial & Office REITs
Εξειδικευμένες Ε.Ε.Α.Π.	2.1	2.0	2.0	4.1	4.0	3.9	4.2	4.3	4.3	4.6	4.8	4.1	4.4	Specialty REITs
Διαφοροποιημένες Βιομηχανίες							3.7	3.7	3.7	3.7	4.1	4.2	4.4	Diversified Industrials
Αεροπορικές Εταιρείες	4.9	4.4	4.4	4.5		6.4	6.5	6.8	7.0	7.2	8.2	7.5	7.5	Airlines
Εναλλακτικός Ηλεκτρισμός	2.1	1.9	1.8	1.9										Alternative Electricity
Διαφοροποιημένες Ε.Ε.Α.Π.			5.1	5.3			6.4	5.8	6.0	5.6	5.9	5.8	5.6	Diversified REITs
ΣΥΝΟΛΟ	2.6	2.5	2.6	2.6	1.0	3.9	3.1	3.1	3.1	3.1	3.4	3.3	3.4	TOTAL

* Για τη στάθμιση της D.Y. λαμβάνεται υπόψη η κεφαλαιοποίηση των εισηγμένων εταιριών σε σχέση με το άθροισμα της κεφαλαιοποίησης του κλάδου. - In the calculation of the weighted composite and sectoral D.Y. ratio the market value of each listed company, as compared to the total amount of market value in each sector is taken into consideration. Με βάση την τιμή κλεισίματος στο τέλος του μήνα - Based on the closing price at the end of the month.

Οι 10 Μετοχές με τα μεγαλύτερα και μικρότερα (μετά φόρων) P/Es κατά την 31/12/2018
10 Stocks with the Highest and Lowest (after tax) P/Es on 31/12/2018 (*)

ΜΕΤΟΧΗ - SHARE NAME	P/E	ΜΕΤΟΧΗ - SHARE NAME	P/E
CPI (ΚΟ) - CPI SA (CR)	48.68	ΝΑΚΑΣ ΜΟΥΣΙΚΗ (ΚΟ) - NAKAS MUSIC	
ΝΑΚΑΣ ΜΟΥΣΙΚΗ (ΚΟ) - NAKAS MUSIC	10.76	CPI (ΚΟ) - CPI SA (CR)	
#N/A	#N/A	#N/A	
#N/A	#N/A	#N/A	
#N/A	#N/A	#N/A	
#N/A	#N/A	#N/A	
#N/A	#N/A	#N/A	
#N/A	#N/A	#N/A	
#N/A	#N/A	#N/A	

* Εξαιρούνται οι Μετοχές με P/E αρνητικό ή >= 100 - The Shares, whose P/E is negative or >= 100 are not Included.

Μετοχές με τις μεγαλύτερες και μικρότερες Μερισματοδόσεις στο Χρηματιστήριο Αθηνών κατά την 31/12/2018
Stocks with the Highest and Lowest Dividend Yields in the Athex Stock Exchange on 31/12/2018 (*)

ΜΕΤΟΧΗ - SHARE NAME	Μερισ/δόση Divident Yield (%)	ΜΕΤΟΧΗ - SHARE NAME	Μερισ/ δόση Dividen
ΛΕΒΕΝΤΕΡΗΣ Ν. (ΠΑ) - N. LEVEDERIS SA (PB)	18.61	ΤΙΤΑΝ (ΚΟ) - TITAN CEMENT (CR)	0.27
INFORM ΛΥΚΟΣ Π. (ΚΟ) - INFORM P. LYKOS SA (CR)	13.26	ΤΙΤΑΝ (ΠΟ) - TITAN CEMENT CO. (PR)	0.29
ΑΕΡΟΠΟΡΙΑ ΑΙΓΑΙΟΥ (ΚΟ) - AEGEAN AIRLINES (CR)	7.45	ΕΙΔΗΣΕΟΦΩΝΙΚΗ ΕΛΛΑΣ (ΚΟ) - NEWSPHONE HELLAS SA (CR)	0.95
ΒΟΓΙΑΤΖΟΓΛΟΥ SYSTEMS (ΚΟ) - VOGIATZOGLOU SYSTEMS SA (CR)	7.28	ΛΑΜΨΑ (ΚΟ) - LAMPASA HOTEL SA (CR)	1.10
ΜΟΤΟΡ ΟΪΛ (ΚΟ) - MOTOR OIL (CR)	6.19	ΟΛΠ (ΚΟ) - P.P.A. S.A. (CR)	1.17
ΓΕΚΕ (ΚΑ) - GEKE SA (CB)	5.65	ΠΛΑΣΤΙΚΑ ΚΡΗΤΗΣ (ΚΟ) - CRETE PLASTICS SA (CR)	1.31
INTERCONTINENTAL (ΚΟ) - INTERCONTINENTAL (CR)	5.64	ΕΛΛΗΝ. ΧΡΗΜΑΤΙΣΤΗΡΙΑ-Χ.Α. (ΚΟ) - HELLENIC EXCHANGES-A.S.E. (CR)	1.36
ΕΛΛΑΔΟΣ ΤΡΑΠΕΖΑ (ΚΟ) - BANK OF GREECE (CR)	5.55	ΓΕΝΙΚΗ ΕΜΠΟΡΙΟΥ (ΚΟ) - GEN. COMMERCIAL & IND.SA (CR)	1.59
ΕΛΛΗΝΙΚΑ ΠΕΤΡΕΛΑΙΑ (ΚΟ) - HELLENIC PETROLEUM (CR)	5.42	ΚΟΡΔΕΛΛΟΥ Χ. ΑΦΟΙ (ΚΟ) - KORDELLOS BROS SA (CR)	1.61
ΟΠΑΠ (ΚΟ) - OPAP (CR)	5.27	BRIQ PROPERTIES (ΚΟ) - BRIQ PROPERTIES (CR)	1.64

Τα 10 χρεόγραφα με τις μεγαλύτερες και μικρότερες Μεταβολές Τιμής μέσα στο μήνα Δεκέμβριο 2018
10 Securities with the Highest and Lowest Price Changes on December 2018 (*)

ΜΕΤΟΧΗ - SHARE NAME	Μεταβ. Τιμής Pr.Change (%)	ΜΕΤΟΧΗ - SHARE NAME	Μεταβ. Τιμής Pr.Change (%)
ΤΖΙΡΑΚΙΑΝ ΠΡΟΦΙΛ (ΚΑ) - GIRAKIAN PROFIL SA (CB)	111.25	FORTHNET (ΚΟ) - Forthnet (CR)	-54.07
AUDIOVISUAL (ΚΟ) - AUDIO VISUAL ENTERPRISES (CR)	76.99	ΣΕΛΟΝΤΑ (ΚΟ) - SELONDA AQUACULTURE SA (CR)	-23.40
PASAL Α.Ε. (ΚΟ) - PASAL DEVELOPMENT S.A. (CR)	63.01	ΦΙΕΡΑΤΕΞ (ΚΟ) - FIERATEX SA (CR)	-19.57
ΚΡΕΤΑ ΦΑΡΜ (ΚΟ) - KRETA FARM SA (CR)	50.00	ΜΠΗΤΡΟΣ ΣΥΜΜΕΤΟΧΙΚΗ (ΚΟ) - BITROS HOLDING SA (CR)	-17.16
ΕΠΙΛΕΚΤΟΣ (ΚΟ) - SELECTED TEXT. IND. ASSOC (CR)	43.64	ΒΙΟΤΕΡ (ΚΟ) - BIOTER SA (CR)	-15.96
ΤΕΧΝΙΚΗ ΟΛΥΜΠΙΑΚΗ (ΚΟ) - TECHNICAL OLYMPIC SA (CR)	27.97	FRIGOGLOSS (ΚΟ) - FRIGOGLOSS SA (CR)	-15.32
ΚΛΩΣ/ΓΙΑ ΝΑΥΠΑΚΤΟΥ (ΚΑ) - NAFPAKTOS TEXTILE IND. SA (CB)	23.82	ΣΦΑΚΙΑΝΑΚΗΣ (ΚΟ) - SFAKIANAKIS SA (CR)	-13.16
ΑΕΓΕΚ (ΚΟ) - AEGEK (CR)	23.33	ΛΙΒΑΝΗ ΕΚΔΟΤ. ΟΡΓ. (ΚΟ) - LIVANIS SA (CR)	-13.04
ΙΝΤΕΡΤΕΚ (ΚΟ) - INTERTECH SA (CR)	18.18	ΚΕΚΡΟΨ (ΚΟ) - KEKROPS SA (CR)	-12.50
ΑΝΕΚ (ΚΟ) - ANEK LINES SA (CR)	15.79	ALPHA BANK (ΚΟ) - ALPHA BANK (CR)	-12.00

* Οι Μεταβολές Τιμών έχουν λάβει υπόψη τις αποκοπές Μερισμάτων & Δικαιωμάτων - The Price Changes have considered the Dividen
Ακόμη, εξαιρούνται οι Μετοχές, που έχουν Μηδενικές Μεταβολές Τιμών - The Stocks whose Price Changes equal to zero are not

Τα 10 χρεόγραφα με την μεγαλύτερη Αξία Συλλαγών κατά το μήνα Δεκέμβριο 2018
10 Securities with the highest Transactions Value on December 2018

ΜΕΤΟΧΗ - SHARE NAME	Αξία Συλλαγών (Ευρώ) Value of Transactions (Euro)	Συμμετοχή * Participation (%)	Όγκος Συλλαγών (Ευρώ) Transactions Volume (Euro)	Συμμετοχή * Participation (%)
ΟΤΕ (ΚΟ) - ΟΤΕ (CR)	90,401,878.77	12.17	8,656,333	2.00
ALPHA BANK (ΚΟ) - ALPHA BANK (CR)	75,411,445.51	10.15	61,460,793	14.19
GRIVALIA PROPERTIES (ΚΟ) - GRIVALIA PROPERTIES (CR)	70,782,314.27	9.53	8,297,015	1.92
ΤΡΑΠΕΖΑ EUROBANK ERGASIAS (ΚΟ) - EUROBANK ERGASIAS (CR)	67,986,602.63	9.15	128,045,491	29.57
ΟΠΑΠ (ΚΟ) - ΟΠΑΠ (CR)	60,951,337.13	8.21	7,335,024	1.69
ΕΘΝΙΚΗ ΤΡΑΠΕΖΑ (ΚΟ) - NATIONAL BANK (CR)	56,222,496.22	7.57	49,932,296	11.53
ΜΟΤΟΡ ΟΪΛ (ΚΟ) - MOTOR OIL (CR)	45,156,501.08	6.08	2,168,171	0.50
JUMBO (ΚΟ) - JUMBO SA (CR)	39,110,637.64	5.26	2,893,489	0.67
ΠΕΙΡΑΙΩΣ ΤΡΑΠΕΖΑ (ΚΟ) - PIRAEUS BANK (CR)	31,379,701.45	4.22	34,992,680	8.08
ΜΥΤΙΛΗΝΑΙΟΣ (ΚΟ) - MYTILINEOS HOLDINGS (CR)	28,016,830.29	3.77	3,578,089	0.83
ΣΥΝΟΛΟ - TOTAL	565,419,744.99	76.12	307,359,381	70.99

* Επί του συνόλου των Μετοχών - It refers to the Total of Shares.

Τα 10 Χρεόγραφα με τη μεγαλύτερη εμπορευσιμότητα κατά το μήνα Δεκέμβριο 2018
10 Securities with the Highest Marketability on December 2018

ΜΕΤΟΧΗ - SHARE NAME	Εμπορ/τα (%) Marketability	Αξία Συλλαγών (Ευρώ) Value of Transactions (Euro)	Συμμετοχή * Participation (%)	Όγκος Συλλαγών (Ευρώ) Transactions Volume (Euro)	Συμμετοχή * Participation (%)
GRIVALIA PROPERTIES (ΚΟ) - GRIVALIA PROPERTIES (CR)	8.19	70,782,314.27	16.35	8,297,015.00	1.12
ΠΕΙΡΑΙΩΣ ΤΡΑΠΕΖΑ (ΚΟ) - PIRAEUS BANK (CR)	8.01	31,379,701.45	7.25	34,992,680.00	4.71
ΥΓΕΙΑ (ΚΟ) - ΥΓΕΙΑ SA (CR)	6.71	19,489,023.50	4.50	20,514,756.00	2.76
ΤΡΑΠΕΖΑ EUROBANK ERGASIAS (ΚΟ) - EUROBANK ERGASIAS (CR)	5.86	67,986,602.63	15.70	128,045,491.00	17.24
ΕΘΝΙΚΗ ΤΡΑΠΕΖΑ (ΚΟ) - NATIONAL BANK (CR)	5.46	56,222,496.22	12.99	49,932,296.00	6.72
PAPERPACK (ΚΟ) - PAPERPACK (CR)	5.42	678,783.96	0.16	214,088.00	0.03
MARFIN INVESTMENT GROUP (ΚΟ) - MARFIN INVESTMENT GROUP (CR)	5.22	3,398,466.84	0.78	48,998,414.00	6.60
ALPHA BANK (ΚΟ) - ALPHA BANK (CR)	3.98	75,411,445.51	17.42	61,460,793.00	8.27
MLS ΠΛΗΡΟΦΟΡΙΚΗ (ΚΟ) - MLS MULTIMEDIA SA (CR)	3.89	2,142,388.38	0.49	483,504.00	0.07
ΤΕΡΝΑ ΕΝΕΡΓΕΙΑΚΗ (ΚΟ) - TERNA ENERGY (CR)	3.40	22,900,623.35	5.29	3,877,636.00	0.52
ΣΥΝΟΛΟ - TOTAL	---	350,391,846	80.93	356,816,673.00	48.03

* Επί του συνόλου των Μετοχών - It refers to the Total of Shares.

Οι 10 Μεγαλύτερες Εταιρίες με Βάση τη Χρηματιστηριακή τους Αξία κατά την 31/12/2018
10 Biggest Companies Based on their Market Capitalisation on 31/12/2018

ΕΤΑΙΡΙΕΣ - NAME OF COMPANIES	Χρημ/κή Αξία (Ευρώ) Market Capitalisation (Euro)	Συμμετοχή * Participation (%)
COCA-COLA HBC AG - COCA-COLA HBC AG	10,067,720,060.50	22.24
ΟΤΕ Α.Ε. - HELLENIC TELECOM. ORG.	4,666,231,703.28	10.31
ΟΡΓΑΝΙΣΜΟΣ ΠΡΟΓΝΩΣΤΙΚΩΝ ΑΓΩΝΩΝ ΠΟΔΟΣΦΑΙΡΟΥ Α.Ε. - GREEK ORGANISATION OF FOOTBALL PROGNOSTICS S.A.	2,422,805,000.00	5.35
ΜΟΤΟΡ ΟΪΛ (ΕΛΛΑΣ) ΔΙΥΛΙΣΤΗΡΙΑ ΚΟΡΙΝΘΟΥ ΑΕ - MOTOR OIL (HELLAS) CORINTH REFINERIES SA	2,326,442,580.00	5.14
ΕΛΛΗΝΙΚΑ ΠΕΤΡΕΛΑΙΑ Α.Ε. - HELLENIC PETROLEUM S.A.	2,255,587,665.30	4.98
JUMBO ΑΝΩΝΥΜΗ ΕΜΠΟΡΙΚΗ ΕΤΑΙΡΙΑ - JUMBO S.A.	1,730,680,134.48	3.82
ALPHA ΤΡΑΠΕΖΑ Α.Ε. - ALPHA BANK A.E.	1,698,069,319.10	3.75
ΤΙΤΑΝ ΑΝΩΝΥΜΗ ΕΤΑΙΡΙΑ ΤΣΙΜΕΝΤΟΝ - TITAN CEMENT COMPANY S.A.	1,631,625,467.84	3.60
ΕΘΝΙΚΗ ΠΑΝΓΑΙΑ Α.Ε.Ε.Α.Π. - NBG PANGAEA R.E.I.C.	1,205,934,200.48	2.66
ΤΡΑΠΕΖΑ EUROBANK ERGASIAS Α.Ε. - EUROBANK ERGASIAS S.A.	1,180,439,333.10	2.61
ΣΥΝΟΛΟ - TOTAL	29,185,535,464.08	64.48

* Επί του συνόλου της Χρηματιστηριακής Αξίας των Μετοχών - It refers to the Total Shares' Market Capitalisation.

**ΑΠΟΚΟΠΕΣ ΜΕΡΙΣΜΑΤΩΝ
DIVIDENDS**

Επωνυμία Μετοχής / Εταιρίας Name of Share / Company	Χρόνος Fiscal Year	Ημερ. Αποκοπής Μερισμάτων Ex Dividend Date	Μέρισμα ανά μετοχή (Ευρώ) Dividend per share (Euro)	Συνολική Αξία Πληρωμών (Ευρώ) Total Value of Payments (Euro)
N. ΛΕΒΕΝΤΕΡΗΣ Α.Ε.(ΠΑ) - N. LEVEDERIS S.A. (PB)	2017	03/12/2018	0.0436	94,090.82
ΕΛΛΗΝΙΚΑ ΠΕΤΡΕΛΑΙΑ Α.Ε. (ΚΟ) - HELLENIC PETROLEUM S.A. (CR)	2018	10/12/2018	0.2500	76,408,796.25
ΜΟΤΟΡ ΟΪΛ (ΕΛΛΑΣ) ΔΙΥΛ. ΚΟΡΙΝΘΟΥ ΑΕ (ΚΟ) - MOTOR OIL (HELLAS) REFINERIES SA (CR)	2018	10/12/2018	0.3500	38,774,043.00
JUMBO ΑΝΩΝΥΜΗ ΕΜΠΟΡΙΚΗ ΕΤΑΙΡΙΑ (ΚΟ) - JUMBO S.A. (CR)	2018	13/12/2018	0.2172	29,552,179.65
ΕΘΝΙΚΗ ΠΑΝΓΑΙΑ Α.Ε.Ε.Α.Π. (ΚΟ) - NBG PANGAEA R.E.I.C. (CR)	2018	20/12/2018	0.0900	22,994,508.06
ΣΥΝΟΛΟ ΜΕΡΙΣΜΑΤΩΝ - TOTAL OF PAID DIVIDENDS :				167,823,617.79
ΓΕΝΙΚΟ ΣΥΝΟΛΟ ΜΕΡΙΣΜΑΤΩΝ & ΤΟΚΟΜΕΡΙΔΙΩΝ - GRAND TOTAL OF PAID DIVIDENDS & COUPONS :				167,823,617.79

ΜΕΤΑΒΟΛΕΣ ΜΕΤΟΧΙΚΟΥ ΚΕΦΑΛΑΙΟΥ- SHARE CAPITAL CHANGES

ΜΕΤΟΧΗ NAME OF STOCK	Ημερομηνία Αποκοπής Ex Date	Αριθμός Νέων Δωρεάν Μετοχών Number of New Bonus Shares	Αριθμός Νέων Μετοχών (Με Καταβολή Μετρητών) Number of New Shares (By Rights' Issue)	Τιμή - Διάθεσης Ευρώ Issue Price Euro	Αλλαγή Ονομ. Αξίας (Ευρώ) Change of Nominal Value	
					Νέα New	Παλιά Old
ΕΛΒΕ ΑΝΩΝΥΜΗ ΒΙΟΜΗΧΑΝΙΚΗ ΕΜΠΟΡΙΚΗ ΕΤΑΙΡΙΑ (ΚΟ) - ELVE S.A. (CR)	04/12/2018				0.46	0.71
ΕΠΙΧΕΙΡΗΣΕΙΣ ΗΧΟΥ ΚΑΙ ΕΙΚΟΝΟΣ Α.Ε. (ΚΟ) - AUDIO VISUAL ENTERPRISES S.A. (CR)	07/12/2018				0.30	0.70
ΕΠΙΧΕΙΡΗΣΕΙΣ ΗΧΟΥ ΚΑΙ ΕΙΚΟΝΟΣ Α.Ε. (ΚΟ) - AUDIO VISUAL ENTERPRISES S.A. (CR)	07/12/2018					
QUEST ΣΥΜΜΕΤΟΧΩΝ Α.Ε. (ΚΟ) - QUEST HOLDINGS S.A. (CR)	14/12/2018				0.30	0.68
ΚΡΕΤΑ ΦΑΡΜ ΑΒΕΕ (ΚΟ) - KRETA FARM SA (CR)	19/12/2018		7 νέες ΚΟ / 100 παλιές ΚΟ - 7 new CR / 100 old CR	0.60		

Ημερομηνία Αποκοπή Δικαιώματος Ex Coupon Date for Rights Issue	Αριθμός Μερισμάτων/Διαισής No of Coupon	ΔΙΚΑΙΩΜΑΤΑ ΜΕΤΟΧΩΝ STOCKS RIGHTS	Στοιχεία Τελευταίας Συνεδρίασης του Μήνα Data of Month's Last Session						Συναλλαγές Μηνός σε Τεμάχια Monthly Transactions in Items	Αριθμός Πράξεων Μηνός Monthly Nr of Trades	Αξία Συναλλαγών Μηνός (Ευρώ) Monthly Value of Transactions (Euro)	
			Τιμές Συναλλαγών Τοις Μετρητοίς (Ευρώ) Transactions' Prices in Cash (Euro)			Τιμή Τελευταίας Ζήτησεως Τεμάχια Τελευταίας Ζήτησεως Volume of Last Bid	Τιμή Τελευταίας Προσφοράς Price of Last Offer	Τεμάχια Τελευταίας Προσφοράς Volume of Last Offer				
			Κατώτερη Low	Ανώτερη High	Τελευταία Last							
: 19.12.18		ΚΡΕΤΑ ΦΑΡΜ Α.Β.Ε.Ε. (ΚΟ) - KRETA FARM S.A. (CR)			0.01			0	0	31,244	10	273.95

ΕΙΣΑΓΩΓΕΣ ΝΕΩΝ ΕΤΑΙΡΙΩΝ - LISTING OF NEW COMPANIES

Ημερομηνία Εισαγωγής - Issue Date	Εταιρία - Company	Αγορά - Market

ΕΚΠΟΙΗΣΕΙΣ FORCED SALES

Ελληνική ονομασία χρεογράφου Αγγλική ονομασία χρεογράφου	Τύπος χρεογράφου Security Type	Τύπος Type	Αξία συναλλαγών (€) Value of transactions	% συνολικής αξίας συναλλαγών % Total trans.value	Όγκος συναλλαγών Volume of transactions	% συνολικού όγκου συναλλαγών % Total trans.volume	Αριθμός πράξεων Number of trades
ΙΑΣΩ Α.Ε. (ΚΟ) - IASO S.A. (CR)	Μετοχή - Stocks	Κανονική Εκποίηση - Norma Forced Sale	845,853	21.6%	789,885	22.6%	43
ΟΕΔ-ΣΤΘ-240228-16X-2,000-1,00 - GGB- FXD-240228-16Y-2.000-1.00	Ομόλογο - Bonds	Κανονική Εκποίηση - Norma Forced Sale	464,159	100.0%	479,533	100.0%	3
ΟΕΔ-ΣΤΘ-240238-26X-2,000-1,00 - GGB- FXD-240238-26Y-2.000-1.00	Ομόλογο - Bonds	Κανονική Εκποίηση - Norma Forced Sale	407,638	100.0%	479,533	100.0%	3
ΟΕΔ-ΣΤΘ-240229-17X-2,000-1,00 - GGB- FXD-240229-17Y-2.000-1.00	Ομόλογο - Bonds	Κανονική Εκποίηση - Norma Forced Sale	458,809	100.0%	479,533	100.0%	3
ΟΕΔ-ΣΤΘ-240239-27X-2,000-1,00 - GGB- FXD-240239-27Y-2.000-1.00	Ομόλογο - Bonds	Κανονική Εκποίηση - Norma Forced Sale	404,789	100.0%	479,533	100.0%	3
ΟΕΔ-ΣΤΘ-240240-28X-2,000-1,00 - GGB- FXD-240240-28Y-2.000-1.00	Ομόλογο - Bonds	Κανονική Εκποίηση - Norma Forced Sale	402,031	100.0%	479,533	100.0%	3
ΟΕΔ-ΣΤΘ-240223-11X-2,000-1,00 - GGB- FXD-240223-11Y-2.000-1.00	Ομόλογο - Bonds	Κανονική Εκποίηση - Norma Forced Sale	458,485	100.0%	449,561	100.0%	3
ΟΕΔ-ΣΤΘ-240225-13X-2,000-1,00 - GGB- FXD-240225-13Y-2.000-1.00	Ομόλογο - Bonds	Κανονική Εκποίηση - Norma Forced Sale	445,754	100.0%	449,561	100.0%	3
ΟΕΔ-ΣΤΘ-240236-24X-2,000-1,00 - GGB- FXD-240236-24Y-2.000-1.00	Ομόλογο - Bonds	Κανονική Εκποίηση - Norma Forced Sale	416,275	100.0%	479,533	100.0%	3
ΟΕΔ-ΣΤΘ-240224-12X-2,000-1,00 - GGB- FXD-240224-12Y-2.000-1.00	Ομόλογο - Bonds	Κανονική Εκποίηση - Norma Forced Sale	453,197	100.0%	449,561	100.0%	3
ΟΕΔ-ΣΤΘ-240237-25X-2,000-1,00 - GGB- FXD-240237-25Y-2.000-1.00	Ομόλογο - Bonds	Κανονική Εκποίηση - Norma Forced Sale	410,554	100.0%	479,533	100.0%	3
ΟΕΔ-ΣΤΘ-240232-20X-2,000-1,00 - GGB- FXD-240232-20Y-2.000-1.00	Ομόλογο - Bonds	Κανονική Εκποίηση - Norma Forced Sale	440,299	100.0%	479,533	100.0%	3
ΟΕΔ-ΣΤΘ-240226-14X-2,000-1,00 - GGB- FXD-240226-14Y-2.000-1.00	Ομόλογο - Bonds	Κανονική Εκποίηση - Norma Forced Sale	442,743	100.0%	449,561	100.0%	3
ΟΕΔ-ΣΤΘ-240234-22X-2,000-1,00 - GGB- FXD-240234-22Y-2.000-1.00	Ομόλογο - Bonds	Κανονική Εκποίηση - Norma Forced Sale	427,927	100.0%	479,533	100.0%	3
ΟΕΔ-ΣΤΘ-240227-15X-2,000-1,00 - GGB- FXD-240227-15Y-2.000-1.00	Ομόλογο - Bonds	Κανονική Εκποίηση - Norma Forced Sale	439,169	100.0%	449,561	100.0%	3
ΟΕΔ-ΣΤΘ-240230-18X-2,000-1,00 - GGB- FXD-240230-18Y-2.000-1.00	Ομόλογο - Bonds	Κανονική Εκποίηση - Norma Forced Sale	453,009	100.0%	479,533	100.0%	3
ΟΕΔ-ΣΤΘ-240241-29X-2,000-1,00 - GGB- FXD-240241-29Y-2.000-1.00	Ομόλογο - Bonds	Κανονική Εκποίηση - Norma Forced Sale	399,355	100.0%	479,533	100.0%	3
ΟΕΔ-ΣΤΘ-240231-19X-2,000-1,00 - GGB- FXD-240231-19Y-2.000-1.00	Ομόλογο - Bonds	Κανονική Εκποίηση - Norma Forced Sale	446,836	100.0%	479,533	100.0%	3
ΟΕΔ-ΣΤΘ-240233-21X-2,000-1,00 - GGB- FXD-240233-21Y-2.000-1.00	Ομόλογο - Bonds	Κανονική Εκποίηση - Norma Forced Sale	433,586	100.0%	479,533	100.0%	3
ΟΕΔ-ΣΤΘ-240235-23X-2,000-1,00 - GGB- FXD-240235-23Y-2.000-1.00	Ομόλογο - Bonds	Κανονική Εκποίηση - Norma Forced Sale	422,153	100.0%	479,533	100.0%	3
ΟΕΔ-ΣΤΘ-240242-30X-2,000-1,00 - GGB- FXD-240242-30Y-2.000-1.00	Ομόλογο - Bonds	Κανονική Εκποίηση - Norma Forced Sale	396,855	100.0%	479,533	100.0%	3
ΕΘΝΙΚΗ ΤΡΑΠΕΖΑ (ΚΟ) - NATIONAL BANK (CR)	Μετοχή - Stocks	Κανονική Εκποίηση - Norma Forced Sale	99,095	0.2%	90,000	0.2%	5
ΣΥΝΟΛΟ / TOTAL			9,568,567.80		10,320,685		108

ΑΡΙΘΜΟΣ ΕΙΣΗΓΜΕΝΩΝ ΟΜΟΛΟΓΙΑΚΩΝ ΔΑΝΕΙΩΝ, ΕΤΑΙΡΙΩΝ & ΜΕΤΟΧΙΚΩΝ ΕΚΔΟΣΕΩΝ ΣΤΟ

ETH YEARS	ΧΡΕΟΓΡΑΦΑ - SECURITIES								
	Αριθμός Ομολογιακών Δανείων Number of Bonds *		Κύρια Αγορά Main Market		Επιτήρηση Surveillance		Αναστολή Under Suspension		Δ.Α.Κ - E.T.F.s
	Εθνικά National	Εταιρικά Corporate	Αριθμός Εταιριών Number of Companies	Αριθμός Εισηγμένων Μετοχών Number of Listed Shares Issues	Αριθμός Εταιριών Number of Companies	Αριθμός Εισηγμένων Μετοχών Number of Listed Shares Issues	Αριθμός Εταιριών Number of Companies	Αριθμός Εισηγμένων Μετοχών Number of Listed Shares Issues	
2017	30	7	140	144	29	32	22	23	
2018 Ιαν. - Jan.	30	7	140	144	29	32	22	23	1
2018 Φεβ. - Feb.	31	7	140	144	30	33	21	22	1
2018 Μάρ. - Mar.	31	7	140	144	30	33	21	22	1
2018 Απρ. - Apr.	31	8	139	142	26	29	26	28	1
2018 Μάιος - May	31	9	136	139	26	28	29	32	1
2018 Ιούν. - Jun.	31	10	134	137	26	28	31	34	1
2018 Ιούλ. - Jul.	31	10	136	139	24	26	32	35	1
2018 Αύγ. - Aug.	31	10	136	139	25	28	29	31	1
2018 Σεπ. - Sep.	31	10	136	139	24	27	30	32	1
2018 Οκτ. - Oct.	31	10	136	139	27	30	27	29	1
2018 Νοέμ. - Nov.	31	9	135	138	28	31	27	29	1
2018 Δεκ. - Dec.	31	9	135	138	28	31	15	16	1

9. Διάγραμμα Αριθμού Εισηγμένων Εταιριών & Μετοχών -
Number of Listed Companies & Stock Issues Chart

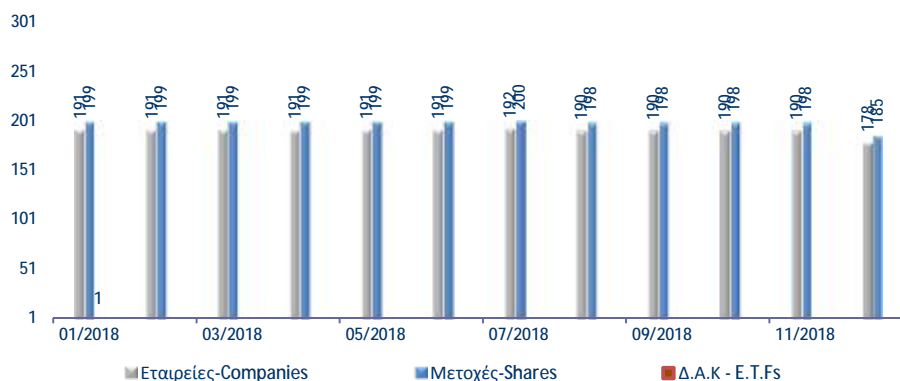

Κυριότεροι ευρωπαϊκοί χρηματιστηριακοί δείκτες (κλείσιμο τέλους περιόδου). Σωρευτικές μεταβολές από 31/12/2012
Major european stock exchanges indices (closing at the end of period). Cumulative changes since 31/12/2012

ΕΤΟΣ / ΜΗΝΑΣ YEAR / MONTH	HELEX - Greece		BEL20-Βέλγιο		CAC 40-France		DAX-Germany		FTSE MIB - Ιταλία		IBEX 35-Spain		PSI20-Portugal	
	Τιμή στο κλείσιμο	Δ%	Τιμή στο κλείσιμο	Δ%	Τιμή στο κλείσιμο	Δ%	Τιμή στο κλείσιμο	Δ%	Τιμή στο κλείσιμο	Δ%	Τιμή στο κλείσιμο	Δ%	Τιμή στο κλείσιμο	Δ%
2012	907.90		2,475.81		3,641.07		7,612.39		16,273.38		8,167.50		5,655.15	
2013	1,162.68	28.06%	2,923.82	18.10%	4,295.95	17.99%	9,552.16	25.48%	18,967.71	16.56%	9,916.70	21.42%	6,558.85	15.98%
2014	826.18	-9.00%	3,285.26	32.69%	4,272.75	17.35%	9,805.55	28.81%	19,011.96	16.83%	10,279.50	25.86%	4,798.99	-15.14%
2015	631.35	-30.46%	3,700.30	49.46%	4,637.06	27.35%	10,743.01	41.13%	21,418.37	31.62%	9,544.20	16.86%	5,313.17	-6.05%
2016	643.64	-29.11%	3,606.36	45.66%	4,862.31	33.54%	11,481.06	50.82%	19,234.58	18.20%	9,352.10	14.50%	4,679.20	-17.26%
2017	802.37	-11.62%	3,977.88	60.67%	5,312.56	45.91%	12,917.64	69.69%	21,853.34	34.29%	10,043.90	22.97%	5,388.33	-4.72%
Jan-18	878.83	-3.20%	4,111.65	66.07%	5,481.93	50.56%	13,189.48	73.26%	23,507.06	44.45%	10,451.50	27.96%	5,663.44	0.15%
Feb-18	835.66	-7.96%	3,994.45	61.34%	5,320.49	46.12%	12,435.85	63.36%	22,607.61	38.92%	9,840.30	20.48%	5,468.21	-3.31%
Mar-18	780.50	-14.03%	3,857.10	55.79%	5,167.30	41.92%	12,096.73	58.91%	22,411.15	37.72%	9,600.40	17.54%	5,405.57	-4.41%
Apr-18	858.22	-5.47%	3,910.30	57.94%	5,520.50	51.62%	12,612.11	65.68%	23,979.37	47.35%	9,980.60	22.20%	5,512.29	-2.53%
May-18	755.85	-16.75%	3,764.22	52.04%	5,398.40	48.26%	12,604.89	65.58%	21,784.18	33.86%	9,465.50	15.89%	5,468.67	-3.30%
Jun-18	757.57	-16.56%	3,719.86	50.25%	5,323.53	46.21%	12,306.00	61.66%	21,626.27	32.89%	9,622.70	17.82%	5,528.50	-2.24%
Jul-18	761.23	-16.15%	3,899.04	57.49%	5,511.30	51.36%	12,805.50	68.22%	22,215.69	36.52%	9,870.70	20.85%	5,619.80	-0.63%
Aug-18	729.62	-19.64%	3,740.71	51.09%	5,406.85	48.50%	12,364.06	62.42%	20,269.47	24.56%	9,399.10	15.08%	5,422.58	-4.11%
Sep-18	691.69	-23.81%	3,706.74	49.72%	5,493.49	50.88%	12,246.73	60.88%	20,711.70	27.27%	9,389.20	14.96%	5,359.27	-5.23%
Oct-18	640.15	-29.49%	3,447.07	39.23%	5,093.44	39.89%	11,447.51	50.38%	19,050.22	17.06%	8,893.50	8.89%	5,030.71	-11.04%
Nov-18	630.23	-30.58%	3,487.90	40.88%	5,003.92	37.43%	11,257.24	47.88%	19,188.97	17.92%	9,077.20	11.14%	4,914.14	-13.10%
Dec-18	613.30	-32.45%	3,243.63	31.01%	4,730.69	29.93%	10,558.96	38.71%	18,324.03	12.60%	8,539.90	4.56%	4,731.47	-16.33%

10. Διάγραμμα σωρευτικών μεταβολών από 31/12/2012
Cumulative changes chart since 31/12/2012

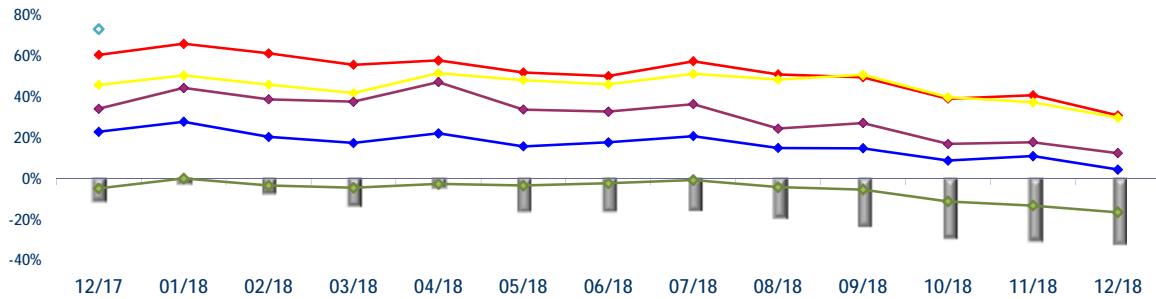

Ανοδικές/Καθοδικές συνεδριάσεις, Μεταβλητότητα και Συντελεστές Συσχέτισης ξένων χρηματιστηριακών δεικτών με Γενικό Δείκτη Posit./Neg. Trading Sessions, Volatility and Correlation Co-Efficients of major foreign indices with the ATHEX Composite Index

Τρίμηνα Quarters	FTSE®100				Συντελεστής Συσχέτισης με Γεν. Δείκτη Correlation with ATHEX Composite Index	ΓΕΝΙΚΟΣ ΔΕΙΚΤΗΣ ΧΡΗΜΑΤΙΣΤΗΡΙΟΥ ΑΘΗΝΩΝ - ATHEX COMPOSITE INDEX				Δ%
	Συνεδριάσεις Trading sessions		Δ%	Μεταβλητότητα (SD) Volatility		Συνεδριάσεις - Trading sessions				
	Ανοδικές Positive	Καθοδικές Negative				Ανοδικές Positive	Κοινά ανοδικές με FTSE®100 Positive trading both for the session and FTSE®100	Καθοδικές Negative	Κοινά καθοδικές με FTSE®100 Negative in common with FTSE®100	
2017:1	34	29	2.52%	0.47%	0.28	35	22	28	17	3.48%
2017:2	29	31	-0.14%	0.61%	0.39	39	22	22	14	23.67%
2017:3	32	31	0.82%	0.60%	0.35	34	20	30	18	-8.27%
2017:4	34	29	4.27%	0.48%	-0.02	37	18	26	10	6.19%
2018:1	29	34	-8.21%	0.79%	0.41	28	17	34	22	-2.73%
2018:2	36	23	8.22%	0.78%	0.30	29	20	31	14	-2.94%
2018:3	34	30	-1.66%	0.66%	0.41	30	21	34	21	-8.70%
2018:4	27	41	-10.41%	0.93%	0.38	27	15	40	28	-11.33%
Τρίμηνα Quarters	DAX				Συντελεστής Συσχέτισης με Γεν. Δείκτη Correlation with ATHEX Composite Index	ΓΕΝΙΚΟΣ ΔΕΙΚΤΗΣ ΧΡΗΜΑΤΙΣΤΗΡΙΟΥ ΑΘΗΝΩΝ - ATHEX COMPOSITE INDEX				Δ%
	Συνεδριάσεις Trading sessions		Δ%	Μεταβλητότητα (SD) Volatility		Συνεδριάσεις - Trading sessions				
	Ανοδικές Positive	Καθοδικές Negative				Ανοδικές Positive	Κοινά ανοδικές με DAX Positive sessions in common with DAX	Καθοδικές Negative	Κοινά καθοδικές με DAX Negative in common with DAX	
2017:1	37	27	7.25%	0.67%	0.43	35	25	28	17	3.48%
2017:2	31	30	0.10%	0.70%	0.35	39	21	22	12	23.67%
2017:3	35	29	4.09%	0.68%	0.30	34	21	30	16	-8.27%
2017:4	30	31	0.69%	0.63%	0.10	37	19	26	15	6.19%
2018:1	32	31	-6.35%	1.06%	0.36	28	18	34	20	-2.73%
2018:2	31	28	1.73%	0.96%	0.41	29	18	31	18	-2.94%
2018:3	37	28	-0.48%	0.77%	0.50	30	23	34	20	-8.70%
2018:4	23	42	-13.78%	1.09%	0.53	27	16	40	32	-11.33%
Τρίμηνα Quarters	CAC 40				Συντελεστής Συσχέτισης με Γεν. Δείκτη Correlation with ATHEX Composite Index	ΓΕΝΙΚΟΣ ΔΕΙΚΤΗΣ ΧΡΗΜΑΤΙΣΤΗΡΙΟΥ ΑΘΗΝΩΝ - ATHEX COMPOSITE INDEX				Δ%
	Συνεδριάσεις Trading sessions		Δ%	Μεταβλητότητα (SD) Volatility		Συνεδριάσεις - Trading sessions				
	Ανοδικές Positive	Καθοδικές Negative				Ανοδικές Positive	Κοινά ανοδικές με CAC 40 Positive trading both for the session and CAC 40	Καθοδικές Negative	Κοινά καθοδικές με CAC 40 Negative trading both for the session and	
2017:1	36	28	5.35%	0.60%	0.36	35	23	28	15	3.48%
2017:2	25	36	-0.04%	0.85%	0.32	39	18	22	15	23.67%
2017:3	35	29	4.08%	0.68%	0.32	34	21	30	16	-8.27%
2017:4	28	35	-0.32%	0.53%	0.02	37	19	26	17	6.19%
2018:1	34	29	-2.73%	0.92%	0.51	28	20	34	20	-2.73%
2018:2	31	29	3.02%	0.76%	0.43	29	17	31	17	-2.94%
2018:3	38	27	3.19%	0.69%	0.45	30	23	34	19	-8.70%
2018:4	25	43	-13.89%	1.10%	0.47	27	16	40	31	-11.33%
Τρίμηνα Quarters	IBEX 35				Συντελεστής Συσχέτισης με Γεν. Δείκτη Χ.Α. Correlation with ATHEX Composite Index	ΓΕΝΙΚΟΣ ΔΕΙΚΤΗΣ ΧΡΗΜΑΤΙΣΤΗΡΙΟΥ ΑΘΗΝΩΝ - ATHEX COMPOSITE INDEX				Δ%
	Συνεδριάσεις Trading sessions		Δ%	Μεταβλητότητα (SD) Volatility		Συνεδριάσεις - Trading sessions				
	Ανοδικές Positive	Καθοδικές Negative				Ανοδικές Positive	Κοινά ανοδικές με IBEX 35 Positive sessions in common with IBEX 35	Καθοδικές Negative	Κοινά καθοδικές με IBEX 35 Negative in common with IBEX 35	
2017:1	34	30	11.88%	0.72%	0.36	35	21	28	16	3.48%
2017:2	30	31	-0.18%	0.88%	0.21	39	21	22	13	23.67%
2017:3	31	33	-0.60%	0.76%	0.30	34	20	30	19	-8.27%
2017:4	26	37	-3.25%	0.90%	0.05	37	16	26	16	6.19%
2018:1	34	29	-4.42%	0.91%	0.53	28	21	34	21	-2.73%
2018:2	34	26	0.23%	0.89%	0.42	29	20	31	17	-2.94%
2018:3	36	29	-2.43%	0.66%	0.36	30	19	34	17	-8.70%
2018:4	29	39	-9.05%	1.05%	0.46	27	17	40	28	-11.33%

Ανοδικές/Καθοδικές συνεδριάσεις, Μεταβλητότητα και Συντελεστές Συσχέτισης ξένων χρηματιστηριακών δεικτών με Γενικό Δείκτη Posit./Neg. Trading Sessions, Volatility and Correlation Co-Efficients of major foreign indices with the ATHEX Composite index

Τρίμηνα Quarters	BEL-20				Συντελεστής Συσχέτισης με Γεν. Δείκτη Correlation with ATHEX Composite Index	ΓΕΝΙΚΟΣ ΔΕΙΚΤΗΣ ΧΡΗΜΑΤΙΣΤΗΡΙΟΥ ΑΘΗΝΩΝ - ATHEX COMPOSITE INDEX				Δ%
	Συνεδριάσεις Trading sessions		Δ%	Μεταβλητότητα (SD) Volatility		Συνεδριάσεις - Trading sessions				
	Ανοδικές Positive	Καθοδικές Negative				Ανοδικές Positive	Κοινά ανοδικές με BEL-20 Positive sessions in common with BEL-20	Καθοδικές Negative	Κοινά καθοδικές με BEL-20 Negative in common with BEL-20	
2017:1	33	31	5.84%	0.64%	0.37	35	23	28	18	3.48%
2017:2	29	32	-0.61%	0.74%	0.35	39	22	22	15	23.67%
2017:3	37	27	5.91%	0.59%	0.22	34	22	30	15	-8.27%
2017:4	32	31	-0.99%	0.45%	0.03	37	20	26	14	6.19%
2018:1	34	29	-3.04%	0.87%	0.50	28	20	34	20	-2.73%
2018:2	28	32	-3.56%	0.73%	0.45	29	17	31	20	-2.94%
2018:3	38	27	-0.35%	0.58%	0.38	30	21	34	17	-8.70%
2018:4	28	40	-12.49%	1.17%	0.46	27	19	40	31	-11.33%
Τρίμηνα Quarters	AEX				Συντελεστής Συσχέτισης με Γεν. Δείκτη Correlation with ATHEX Composite Index	Γενικός Δείκτης Χ.Α - ATHEX COMPOSITE INDEX				Δ%
	Συνεδριάσεις Trading sessions		Δ%	Μεταβλητότητα (SD) Volatility		Συνεδριάσεις - Trading sessions				
	Ανοδικές Positive	Καθοδικές Negative				Ανοδικές Positive	Κοινά ανοδικές με AEX Positive sessions in common with AEX	Καθοδικές Negative	Κοινά καθοδικές με AEX Negative in common with AEX	
2017:1	34	30	6.91%	0.59%	0.40	35	23	28	17	3.48%
2017:2	32	29	-1.82%	0.59%	0.45	39	24	22	14	23.67%
2017:3	33	30	5.90%	0.57%	0.28	34	19	30	15	-8.27%
2017:4	34	29	1.40%	0.48%	0.01	37	20	26	12	6.19%
2018:1	35	28	-2.77%	0.92%	0.41	28	19	34	18	-2.73%
2018:2	37	23	4.18%	0.76%	0.40	29	21	31	15	-2.94%
2018:3	37	28	-0.37%	0.62%	0.47	30	22	34	19	-8.70%
2018:4	32	36	-11.23%	1.09%	0.44	27	19	40	27	-11.33%
Τρίμηνα Quarters	PSI-20				Συντελεστής Συσχέτισης με Γεν. Δείκτη Correlation with ATHEX Composite Index	ΓΕΝΙΚΟΣ ΔΕΙΚΤΗΣ ΧΡΗΜΑΤΙΣΤΗΡΙΟΥ ΑΘΗΝΩΝ - ATHEX COMPOSITE INDEX				Δ%
	Συνεδριάσεις Trading sessions		Δ%	Μεταβλητότητα (SD) Volatility		Συνεδριάσεις - Trading sessions				
	Ανοδικές Positive	Καθοδικές Negative				Ανοδικές Positive	Κοινά ανοδικές με PSI-20 Positive sessions in common with PSI-20	Καθοδικές Negative	Κοινά καθοδικές με PSI-20 Negative in common with PSI-20	
2017:1	35	29	7.02%	0.84%	0.43	35	22	28	15	3.48%
2017:2	31	30	2.90%	0.77%	0.37	39	23	22	14	23.67%
2017:3	37	27	4.98%	0.65%	0.14	34	22	30	15	-8.27%
2017:4	31	32	-0.39%	0.49%	0.09	37	18	26	13	6.19%
2018:1	31	32	0.32%	0.85%	0.47	28	16	34	19	-2.73%
2018:2	34	26	2.27%	0.93%	0.40	29	19	31	16	-2.94%
2018:3	31	34	-3.06%	0.59%	0.38	30	17	34	20	-8.70%
2018:4	27	41	-11.71%	0.90%	0.51	27	15	40	28	-11.33%
Τρίμηνα Quarters	FTSE MIB				Συντελεστής Συσχέτισης με Γεν. Δείκτη Correlation with ATHEX Composite Index	ΓΕΝΙΚΟΣ ΔΕΙΚΤΗΣ ΧΡΗΜΑΤΙΣΤΗΡΙΟΥ ΑΘΗΝΩΝ - ATHEX COMPOSITE INDEX				Δ%
	Συνεδριάσεις Trading sessions		Δ%	Μεταβλητότητα (SD) Volatility		Συνεδριάσεις - Trading sessions				
	Ανοδικές Positive	Καθοδικές Negative				Ανοδικές Positive	Κοινά ανοδικές με OBX Positive sessions in common with OBX	Καθοδικές Negative	Κοινά καθοδικές με OBX Negative in common with OBX	
2017:1	38	26	6.54%	0.97%	0.35	35	23	28	14	3.48%
2017:2	31	30	0.45%	1.08%	0.28	39	21	22	12	23.67%
2017:3	37	27	10.26%	0.71%	0.30	34	20	30	13	-8.27%
2017:4	30	33	-3.71%	0.71%	0.05	37	19	26	15	6.19%
2018:1	38	25	2.55%	1.09%	0.50	28	21	34	17	-2.73%
2018:2	34	26	-3.50%	1.29%	0.35	29	18	31	15	-2.94%
2018:3	30	34	-4.23%	1.05%	0.44	30	19	34	23	-8.70%
2018:4	25	41	-11.53%	1.27%	0.43	27	18	40	33	-11.33%

Ανοδικές/Καθοδικές συνεδριάσεις, Μεταβλητότητα και Συντελεστές Συσχέτισης ξένων χρηματιστηριακών δεικτών με Γενικό Δείκτη Posit./Neg. Trading Sessions, Volatility and Correlation Co-Efficients of major foreign indices with the ATHEX Composite index

S&P500										
Τρίμηνα Quarters	Συνεδριάσεις Trading sessions		Μεταβλητότητα (SD) Volatility		Συντελεστής Συσχέτισης με Γεν. Δείκτη Correlation with ATHEX Composite Index	ΓΕΝΙΚΟΣ ΔΕΙΚΤΗΣ ΧΡΗΜΑΤΙΣΤΗΡΙΟΥ ΑΘΗΝΩΝ - ATHEX COMPOSITE INDEX				Δ%
	Ανοδικές Positive	Καθοδικές Negative	Δ%	Συνεδριάσεις - Trading sessions						
				Ανοδικές Positive		Κοινά ανοδικές με S&P500 Positive sessions in common with S&P500	Καθοδικές Negative	Κοινά καθοδικές με S&P500 Negative in common with S&P500		
2017:1	33	28	5.53%	0.41%	0.43	35	22	28	17	3.48%
2017:2	32	29	2.57%	0.47%	0.19	39	22	22	12	23.67%
2017:3	39	23	3.96%	0.44%	0.17	34	22	30	11	-8.27%
2017:4	36	26	6.12%	0.35%	-0.02	37	19	26	9	6.19%
2018:1	34	27	-1.22%	1.23%	0.28	28	20	34	19	-2.73%
2018:2	33	27	2.93%	0.66%	0.16	29	18	31	16	-2.94%
2018:3	36	27	7.20%	0.45%	0.17	30	20	34	16	-8.70%
2018:4	27	40	-13.97%	1.51%	0.26	27	14	40	26	-11.33%

DJI										
Τρίμηνα Quarters	Συνεδριάσεις Trading sessions		Μεταβλητότητα (SD) Volatility		Συντελεστής Συσχέτισης με Γεν. Δείκτη Correlation with ATHEX Composite Index	ΓΕΝΙΚΟΣ ΔΕΙΚΤΗΣ ΧΡΗΜΑΤΙΣΤΗΡΙΟΥ ΑΘΗΝΩΝ - ATHEX COMPOSITE INDEX				Δ%
	Ανοδικές Positive	Καθοδικές Negative	Δ%	Συνεδριάσεις - Trading sessions						
				Ανοδικές Positive		Κοινά ανοδικές με FTSE-100 Positive sessions in common with DJI	Καθοδικές Negative	Κοινά καθοδικές με DJI Negative in common with DJI		
2017:1	29	32	4.56%	0.42%	0.44	35	19	28	18	3.48%
2017:2	31	30	3.32%	0.46%	0.18	39	21	22	12	23.67%
2017:3	40	22	4.94%	0.40%	0.06	34	20	30	8	-8.27%
2017:4	42	20	10.33%	0.39%	0.02	37	23	26	7	6.19%
2018:1	34	27	-2.49%	1.34%	0.29	28	20	34	19	-2.73%
2018:2	30	30	0.70%	0.74%	0.15	29	14	31	15	-2.94%
2018:3	38	25	9.01%	0.50%	0.13	30	22	34	16	-8.70%
2018:4	31	36	-11.83%	1.52%	0.28	27	14	40	22	-11.33%

NIKKEI-225										
Τρίμηνα Quarters	Συνεδριάσεις Trading sessions		Μεταβλητότητα (SD) Volatility		Συντελεστής Συσχέτισης με Γεν. Δείκτη Correlation with ATHEX Composite Index	ΓΕΝΙΚΟΣ ΔΕΙΚΤΗΣ ΧΡΗΜΑΤΙΣΤΗΡΙΟΥ ΑΘΗΝΩΝ - ATHEX COMPOSITE INDEX				Δ%
	Ανοδικές Positive	Καθοδικές Negative	Δ%	Συνεδριάσεις - Trading sessions						
				Ανοδικές Positive		Κοινά ανοδικές με NIKKEI-225 Positive sessions in common with NIKKEI-225	Καθοδικές Negative	Κοινά καθοδικές με NIKKEI-225 Negative in common with NIKKEI-225		
2017:1	29	31	-1.07%	0.94%	0.14	35	17	28	14	3.48%
2017:2	29	28	5.95%	0.67%	0.24	39	21	22	14	23.67%
2017:3	29	32	1.61%	0.59%	-0.19	34	15	30	15	-8.27%
2017:4	38	22	11.83%	0.72%	0.07	37	21	26	8	6.19%
2018:1	27	31	-7.05%	1.41%	0.04	28	12	34	17	-2.73%
2018:2	34	23	5.41%	0.69%	0.29	29	20	31	14	-2.94%
2018:3	35	27	8.14%	0.83%	0.21	30	21	34	20	-8.70%
2018:4	30	36	-17.02%	1.67%	-0.03	27	14	40	23	-11.33%

HANGSENG										
Τρίμηνα Quarters	Συνεδριάσεις Trading sessions		Μεταβλητότητα (SD) Volatility		Συντελεστής Συσχέτισης με Γεν. Δείκτη Correlation with ATHEX Composite Index	ΓΕΝΙΚΟΣ ΔΕΙΚΤΗΣ ΧΡΗΜΑΤΙΣΤΗΡΙΟΥ ΑΘΗΝΩΝ - ATHEX COMPOSITE INDEX				Δ%
	Ανοδικές Positive	Καθοδικές Negative	Δ%	Συνεδριάσεις - Trading sessions						
				Ανοδικές Positive		Κοινά ανοδικές με HANGSENG Positive sessions in common with HANGSENG	Καθοδικές Negative	Κοινά καθοδικές με HANGSENG Negative in common with HANGSENG		
2017:1	35	26	9.60%	0.66%	0.03	35	20	28	11	3.48%
2017:2	32	26	6.86%	0.60%	0.33	39	23	22	11	23.67%
2017:3	39	24	6.95%	0.72%	0.24	34	25	30	15	-8.27%
2017:4	35	26	8.58%	0.83%	0.23	37	22	26	11	6.19%
2018:1	37	24	0.58%	1.35%	0.56	28	22	34	19	-2.73%
2018:2	29	28	-3.78%	1.19%	0.19	29	15	31	17	-2.94%
2018:3	30	33	-4.03%	1.04%	0.27	30	17	34	20	-8.70%
2018:4	33	33	-6.99%	1.39%	0.29	27	18	40	23	-11.33%

Συντελεστής συσχέτισης : $\rho = \text{covariance}(x,y) / (sd(x) * sd(y))$

όπου :

$sd(x)$: τυπική απόκλιση του x (π.χ. ο Γενικός Δείκτης) και $sd(y)$: είναι η τυπική απόκλιση του συγκρινόμενου ξένου δείκτη
 covariance (συνδιακύμανση) = $\sum ((x-\mu_x) * (y-\mu_y)) / \text{αριθμός παρατηρήσεων}$

Σημειώνεται πως x =ημερήσια ποσοστιαία μεταβολή

11. Πίνακας συντελεστών συσχέτισης μεταξύ των κυριότερων ξένων χρηματιστηριακών δεικτών (01/10/2018 - 31/12/2018)
 Table of correlation co-efficients data between the major foreign exchanges indices (01/10/2018 - 31/12/2018)

	ΓΔ	FTSE-100	DAX	CAC-40	IBEX-35	BEL-20	AEX	PSI-20	FTSE MIB	SP-500	DJI	NIKKEI 225	HANGSENG
ΓΔ	1.000												
FTSE-100	0.382	1.000											
DAX	0.528	0.844	1.000										
CAC-40	0.469	0.862	0.881	1.000									
IBEX-35	0.463	0.817	0.857	0.896	1.000								
BEL-20	0.457	0.809	0.879	0.900	0.878	1.000							
AEX	0.438	0.844	0.852	0.954	0.905	0.911	1.000						
PSI-20	0.511	0.763	0.741	0.807	0.744	0.769	0.779	1.000					
FTSE MIB	0.431	0.775	0.864	0.797	0.876	0.799	0.772	0.745	1.000				
SP-500	0.264	0.268	0.417	0.483	0.470	0.464	0.477	0.460	0.395	1.000			
DJI	0.275	0.253	0.406	0.480	0.468	0.473	0.478	0.458	0.383	0.988	1.000		
NIKKEI 225	-0.029	0.099	0.149	0.060	0.052	0.091	0.062	0.093	0.076	0.136	0.132	1.000	
HANGSENG	0.289	0.473	0.504	0.527	0.493	0.565	0.506	0.404	0.473	0.287	0.277	-0.136	1.000

12. Διαγράμματα συσχέτισης των κυριότερων ξένων χρηματιστηριακών δεικτών με Γενικό Δείκτη για την περίοδο 29/12/2017-31/12/2018
 Correlation charts between major foreign exchanges indices with the ATHEX Composite Index for the period 29/12/2017-31/12/2018

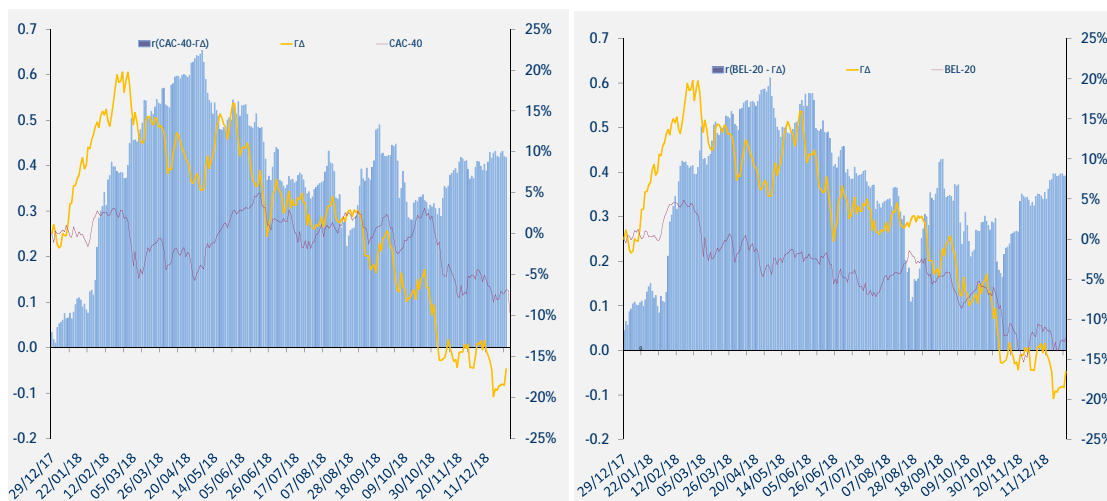
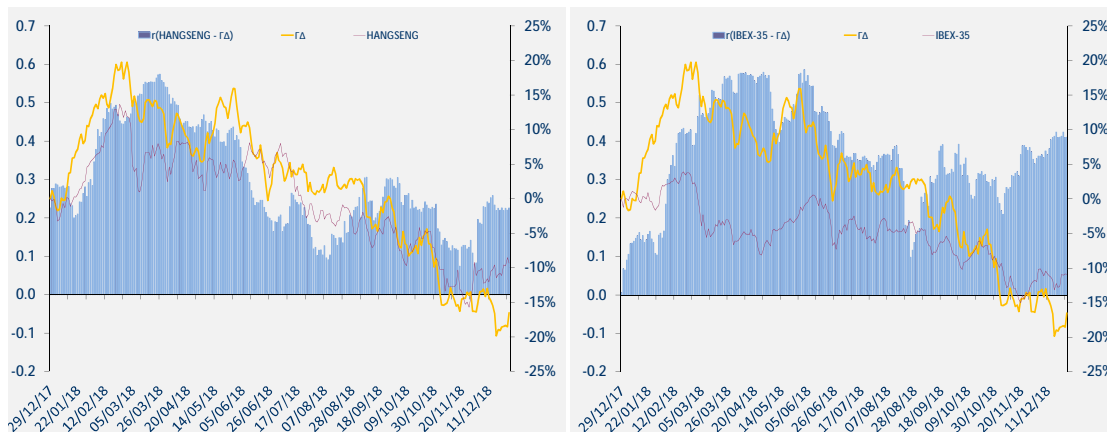
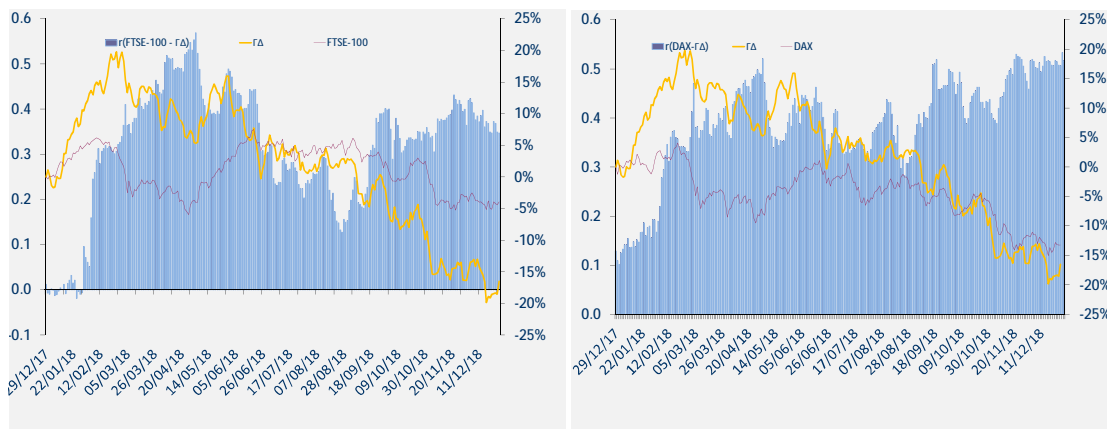

12. Διαγράμματα συσχέτισης των κυριότερων ξένων χρηματιστηριακών δεικτών με Γενικό Δείκτη για την περίοδο 29/12/2017-31/12/2018
 Correlation charts between major foreign exchanges indices with the ATHEX Composite Index for the period 29/12/2017-31/12/2018

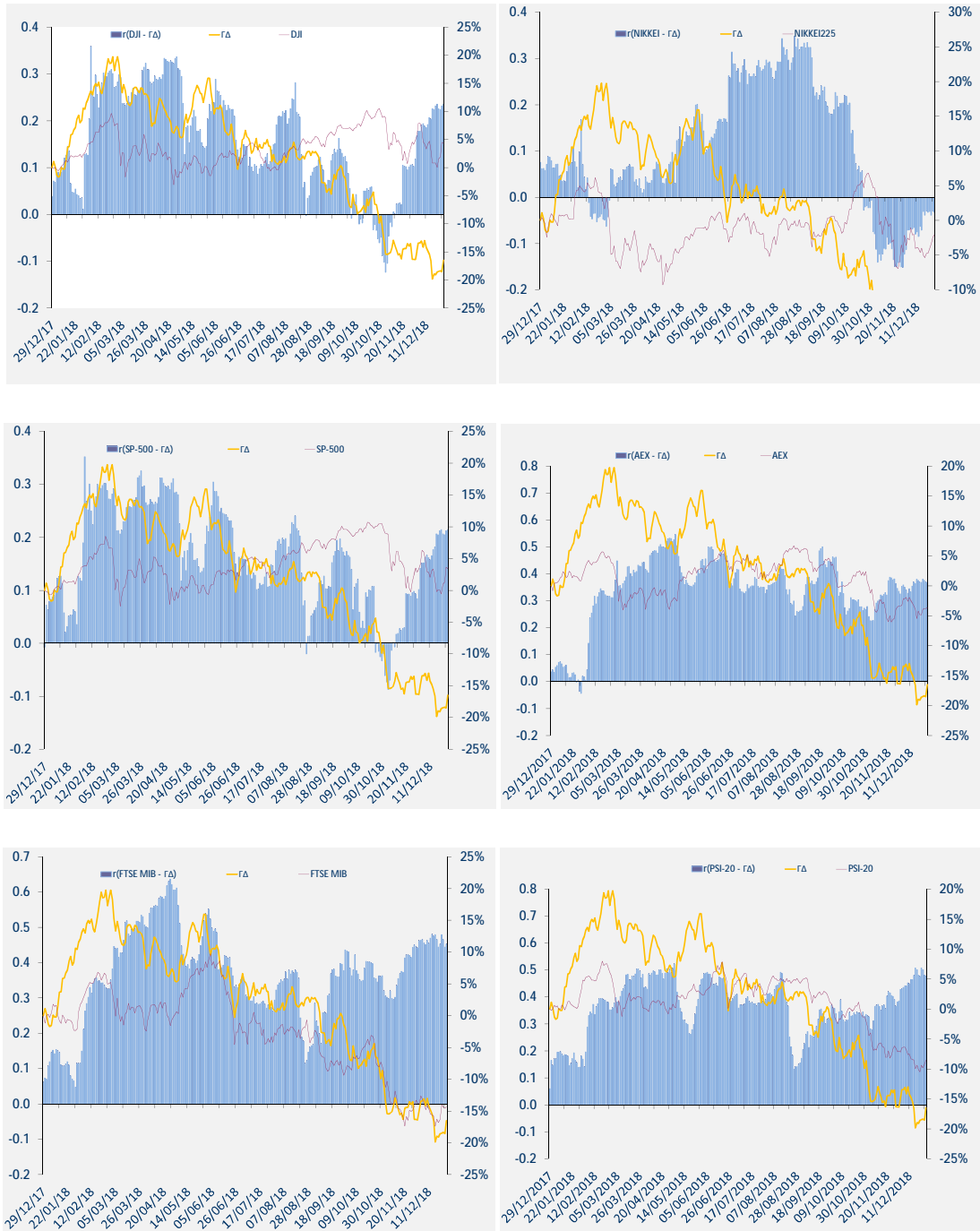

12. Διαγράμματα συσχέτισης των κυριότερων ξένων χρηματιστηριακών δεικτών με Γενικό Δείκτη για την περίοδο 29/12/2017-31/12/2018
Correlation charts between major foreign exchanges indices with the ATHEX Composite Index for the period 29/12/2017-31/12/2018

ΜΕΤΑΒΟΛΕΣ ΠΕΡΙΟΔΟΥ 29/12/2017-31/12/2018	
Changes 29/12/2017-31/12/2018	
ΓΔ (Ελλάδα)	-23.6%
FTSE-100 (Ην. Βασίλειο)	-12.5%
DAX (Γερμανία)	-18.3%
CAC-40 (Γαλλία)	-11.0%
IBEX-35 (Ισπανία)	-15.0%
BEL-20 (Βέλγιο)	-18.5%
AEX (Ολλανδία)	-10.4%
PSI-20 (Πορτογαλία)	-12.2%
FTSE MIB (Ιταλία)	-16.1%
SP-500 (ΗΠΑ)	-6.2%
DJI (ΗΠΑ)	-5.6%
NIKKEI225 (Ιαπωνία)	-12.1%
HANGSENG (Χονγκ-Κονγκ)	-13.6%

Όλοι οι δείκτες απεικονίζονται ως % μεταβολές ως προς μια κοινή ημερομηνίας 31/12/2018.

Το ραβδόγραμμα απεικονίζει τον συντελεστή συσχέτισης (r) μεταξύ του ΓΔ και αντίστοιχου δείκτη ξένου χρηματιστηρίου, όπως αυτός υπολογίζεται διαχρονικά από κυλιόμενο δείγμα 60 παρατηρήσεων (συνεδριάσεις) το οποίο καλύπτει περίπου ένα ημερολογιακό τρίμηνο.



ATHEX
Athens Stock Exchange

Λεωφ. Αθηνών 110 104 42 Αθήνα
110, Athinon Ave. GR 104 42 Athens
tel. (+30)210-33.66.800, fax (+30)210-33.66.101
www.athexgroup.gr