

18

Αγορά Χρεωγράφων
Μηνιαίο Στατιστικό Δελτίο
Securities Market
Monthly Statistical Bulletin
Οκτώβριος / October

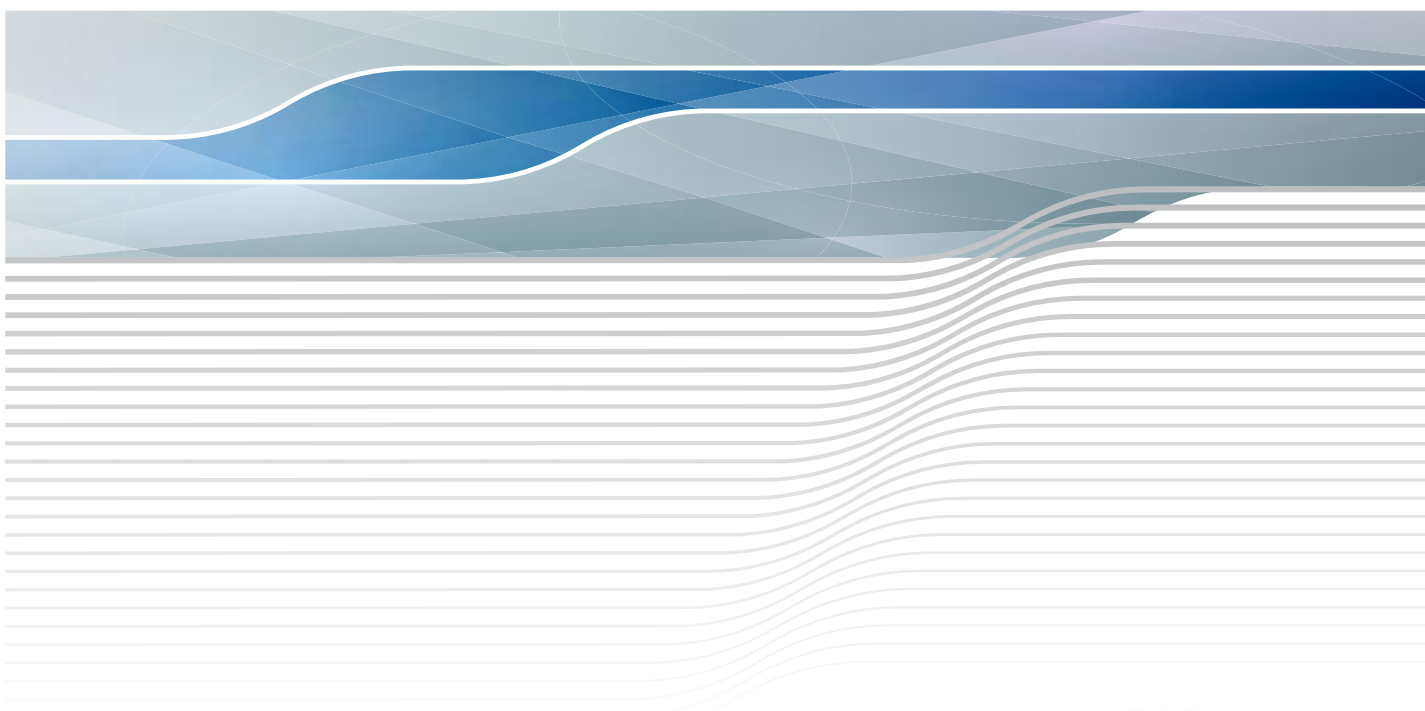

ATHEXGROUP
Athens Exchange Group



ATHEXGROUP
Όμιλος Χρηματιστηρίου Αθηνών



ATHEXGROUP
Athens Exchange Group

	Σελίδα Page	Διάγ/μα Πίνακας	
Περιεχόμενα	1-2		CONTENTS
Εξελίξεις μηνός Οκτωβρίου 2018	3		Developments in October 2018
1. Αγορές και Δείκτες			1. Markets & Indices
Βασικοί Δείκτες Αγοράς Μετοχών Χρηματιστηρίου Αθηνών	4		ATHEX Main Stock Market Indices
Διάγραμμα Γ.Δ. Τιμών & Αξίας Συναλλαγών Χρεογράφων	4	1	Composite Share Price Index Chart & Securities Value of Transactions Chart
Λοιποί Δείκτες Μετοχών Χρηματιστηρίου Αθηνών	5		ATHEX Other Market Indices
Κλαδικοί Δείκτες Μετοχών Χρηματιστηρίου Αθηνών	6		ATHEX Sector Market Indices
Χρηματιστηριακή Αξία	7		Market Capitalisation
Διάγραμματα Χρηματιστηριακής Αξίας	7	2	Market Capitalisation Charts
Αξία Συναλλαγών	8		Transactions Value
Διάγραμματα Αξίας Συναλλαγών	8	3	Transactions Charts Value
Συναλλαγές μηνός Οκτωβρίου 2018	9		October 2018 Transactions
2. Ανάλυση Συναλλακτικής Δραστηριότητας			2. Transactional Activity Analysis
Στοιχεία Μέσης Ημερήσιας Αξίας Συναλλαγών μετοχών ανά κατηγορία διαπραγμάτευσης	10-11		Average daily stocks value of transactions data per trading category
Στοιχεία Μέσης Ημερήσιας Αξίας Συναλλαγών μετοχών ανά δείκτη κατηγορίας Μεγάλης Κεφαλαιοποίησης	12-13		Average daily stocks value of transactions data per index of Big Cap category
3. Μηνιαία Ρευστότητα			3. Monthly Liquidity
Μηνιαίοι Μέσοι Όροι Spread	14	4	Monthly average Spread
Μηνιαία μέση Κυκλοφοριακή Ταχύτητα	15	5-6	Monthly average Velocity
Μηνιαία ιστορική Μεταβλητότητα	16	7-8	Monthly historical Volatility
Ομόλογα Διαπραγματεύσιμα στην Α.Α.Σ.Ε.	17-18		Bonds traded in Fixed Income Securities Market
Σημειώσεις Ομολόγων	19		Bonds Notes
Μηνιαία Στοιχεία Μετοχών	20-31		Monthly Stocks Data
Επεξήγηση Πινάκων	32		Explanation of Tables
Σημειώσεις Μετοχών	33		Stocks Notes
Σταθμισμένο P/E των επιμέρους κλάδων και συνόλου αγοράς	34-35		Sectoral and composite weighted P/E ratio
Σταθμισμένο D.Y. των επιμέρους κλάδων και συνόλου αγοράς	36-37		Sectoral and composite weighted D.Y. ratio
Οι 10 μετοχές με τα μεγαλύτερα και μικρότερα P/E	38		10 stocks with the highest and the lowest P/E ratio
Μετοχές με τις μεγαλύτερες και τις μικρότερες Μερισματοποδόσεις στο Χρηματιστήριο Αθηνών	38		Stocks with the Highests and Lowest Dividend Yields in the Athex Exchange
Τα 10 χρεόγραφα με τις μεγαλύτερες και μικρότερες μεταβολές τιμής	38		10 securities with the highest and the lowest price changes
Τα 10 χρεόγραφα με την μεγαλύτερη Αξία Συναλλαγών	39		10 securities with the highest Transactions Value
Οι 10 μετοχές με την μεγαλύτερη Εμπορευσιμότητα	39		10 stocks with the highest Marketability
Οι 10 μεγαλύτερες εταιρείες με βάση την Χρηματιστηριακή τους Αξία κατά την 31/10/2018	39		10 biggest companies based on their Market Capitalisation on 31/10/2018
Αποκοπές Μερισμάτων	40		Dividends
Μεταβολές Μετοχικού Κεφαλαίου	41		Share Capital Changes
Δικαιώματα μετοχών	42		Stocks Rights



Νέες Εταιρείες	43		New Companies
Εκποιήσεις Μετοχών	44		Forced Sales
Αριθμός Εισηγμένων Ομολογιακών Δανείων, Εταιριών & Μετοχικών Εκδόσεων	45		Number of Listed Bonds, Companies and Stock Issues
Διάγραμμα αριθμού Εισηγμένων Εταιριών & Μετοχικών Εκδόσεων	45	9	Number of Listed Companies and Stock Issues chart
5. Σύγκριση Γ.Δ. με δείκτες ξένων χρηματιστηρίων		4. Comparison Composite Index to foreign exchange	
Κυριότεροι ευρωπαϊκοί χρηματιστηριακοί Δείκτες	46		Major european stock exchanges Indices
Διάγραμμα σωρευτικών μεταβολών	46	10	Cumulative changes chart
Στοιχεία συντελεστών συσχέτισης των κυριότερων ξένων χρηματιστηριακών δεικτών με Γ.Δ.	47-49		Correlation co-efficients data between major foreign exchanges indices with the Composite index
Πίνακας συντελεστών συσχέτισης των κυριότερων ξένων χρηματιστηριακών δεικτών με Γ.Δ. 01/10/2018-31/10/2018	50	11	Table of correlation co-efficients data between the major foreign exchanges indices with the Composite index 1/10/2018-31/10/2018
Διαγράμματα συσχέτισης των κυριότερων ξένων χρηματιστηριακών δεικτών με Γ.Δ. 31/10/2017-31/10/2018	51-53	12	Correlation charts between major foreign exchanges indices with the Composite index for the period 31/10/2017-31/10/2018

Η εταιρεία Ελληνικά Χρηματιστήρια-Χρηματιστήριο Αθηνών ΑΝΩΝΥΜΗ ΕΤΑΙΡΕΙΑ ΣΥΜΜΕΤΟΧΩΝ καταβάλλει κάθε δυνατή προσπάθεια ώστε να διασφαλίσει ότι οι πληροφορίες και τα λοιπά στοιχεία που εμφανίζονται στο Μηνιαίο Στατιστικό Δελτίο είναι ορθά και πλήρη αλλά δεν έχει καμία ευθύνη για ενδεχόμενο λάθος ή παράλειψη στοιχείων και / ή ευθύνη σχετικά με την ακρίβεια, αξιοπιστία, επικαιροποίηση και πληρότητα των παραπάνω πληροφοριών και στοιχείων ή ευθύνη προερχόμενη άμεσα ή έμμεσα από την χρήση των παραπάνω πληροφοριών.

Η Εταιρία δεν έχει καμία ευθύνη για την ακρίβεια των στοιχείων που περιλαμβάνονται στις ανακοινώσεις των εισηγμένων εταιριών. Πιθανές προσβολές δικαιωμάτων τρίτων από το περιεχόμενο των ανακοινώσεων συστατούν αποκλειστική ευθύνη του αποστολέα των ανακοινώσεων.

Όλα τα αναγραφόμενα στο Μ.Σ.Δ. στοιχεία παρέχονται μόνο για τους σκοπούς της πληροφόρησης και δεν συστατούν παροχή επενδυτικών συμβουλών ή πρόσκληση για επένδυση σε κινητές αξίες που διαπραγματεύονται στο Χρηματιστήριο.

Αναγνωρίζεται και συμφωνείται ότι όλα τα δικαιώματα επί των πληροφοριών που εμφανίζονται στο ΜΣΔ αποτελούν κυριότητα της εταιρείας και οποιοδήποτε άλλο δικαίωμα συμπεριλαμβανομένου του δικαιώματος πνευματικής ιδιοκτησίας σήματος κ.λπ ανήκουν στην εταιρεία.

Hellenic Exchanges-Athens Stock Exchange S.A endeavours to ensure that the data and other material ("Information") presented on the Monthly Statistical Bulletin are accurate and complete, but it is not liable for any errors or omissions of data or /and for the accuracy, credibility, updating and completeness of the aforesaid information nor it has any liability arising directly or indirectly from the use of the above Information.

The Company is not liable for the accuracy of the data included in listed companies' announcements. Only the sender of such an announcement is fully and solely liable for any infringement of third party's rights from the content of such announcement.

All contents of the Monthly Statistical Bulletin List are provided only for information purposes and do not constitute investment advice or solicitation to invest in securities or other products listed for trading on the company.

You acknowledge and agree that the Company is the owner of any property rights related to any Information appearing on the Monthly Statistical Bulletin including intellectual property rights copyright, trademarks, etc.

Τον Οκτώβριο ο **Γενικός Δείκτης του Χρηματιστηρίου Αθηνών** έκλεισε στις 640,15 μονάδες σημειώνοντας πτώση της τάξεως του 7,45% σε σύγκριση με το κλείσιμο του προηγούμενου μήνα. Η ανώτατη τιμή του Οκτωβρίου ήταν 697,75 μονάδες, καταγράφηκε κατά την διάρκεια της συνεδρίασης της 01/10/2018, η κατώτατη τιμή του μήνα ήταν 610,51 μονάδες και καταγράφηκε κατά την διάρκεια της συνεδρίασης της 11/10/2018.

Ο δείκτης FTSE/XA Large Cap, έκλεισε στις 1683,67 μονάδες σημειώνοντας πτώση 7,61% σε σχέση με τον προηγούμενο μήνα που έκλεισε στις 1822,33 μονάδες ενώ σε σχέση με τον αντίστοιχο Οκτώβριο του 2017 που είχε κλείσει στις 1999,23 μονάδες, σημείωσε πτώση 15,49%. Ο δείκτης FTSE/X.A Mid Cap, έκλεισε στις 1000,05 μονάδες σημειώνοντας πτώση 10,31% σε σχέση με τον προηγούμενο μήνα που έκλεισε στις 1115,05 ενώ σε σχέση με τον αντίστοιχο Οκτώβριο του 2017 που είχε κλείσει στις 1024,73 μονάδες, σημείωσε πτώση 2,41%. Αντίστοιχα ο δείκτης FTSE/X.A Mid & Small Cap **Θεμελιωδών μεγεθών** έκλεισε στις 2259,23 μονάδες σημειώνοντας πτώση 3,44% σε σχέση με τον προηγούμενο μήνα που είχε κλείσει στις 2339,63 μονάδες ενώ σε σχέση με τον αντίστοιχο Οκτώβριο του 2017 που είχε κλείσει στις 1835,96 μονάδες σημείωσε άνοδο 23,05%.

Η **μηνιαία αξία συναλλαγών** έφτασε το ύψος των 1088,52 εκ. ευρώ. σε σχέση με τον Σεπτέμβριο που ήταν στο επίπεδο των 1017,69 εκ. ευρώ σημείωσε άνοδο 6,96%, ενώ σε σχέση με τον αντίστοιχο Οκτώβριο του 2017 που βρισκόταν στα 912,11 εκ. ευρώ σημείωσε άνοδο 19,48%.

Η **μέση ημερήσια συναλλακτική κίνηση** έφτασε τα 46,69 εκ. ευρώ έναντι 50,28 εκ. ευρώ του Σεπτεμβρίου και των 40,46 εκ. ευρώ του Οκτωβρίου 2017. Ο **μέσος ημερήσιος αριθμός πράξεων** έφτασε τις 20378 έναντι 21769 του Σεπτεμβρίου και των 14437 σε σχέση με τον Οκτώβριο του 2017.

Η **χρηματιστηριακή αξία** των μετοχών στην τελευταία ημέρα διαπραγμάτευσής τους έφτασε τα 46108,53 εκ. ευρώ έναντι 49714,12 εκ. ευρώ του Σεπτεμβρίου πτώση 7,25%, ενώ σε σχέση με τον Οκτώβριο 2017 που είχε φτάσει στο επίπεδο των 51842,66 εκ. ευρώ σημείωσε πτώση 11,06%.

Από τα **χρεόγραφα που κινήθηκαν περισσότερο** σε αξία τον μήνα Οκτώβριο ήταν οι: ALPHA BANK (ΚΟ), ΕΘΝΙΚΗ ΤΡΑΠΕΖΑ (ΚΟ), ΟΤΕ (ΚΟ), ΟΠΑΠ (ΚΟ) και ΤΡΑΠΕΖΑ EUROBANK ERGASIAS (ΚΟ).

In October, the ATHEX Composite Share Price Index closed at 640.15 units and compared to last month's closing price was decreased by 7.45%. During the month of October the highest price which was 697.75 units was recorded during the session of October 01, 2018 while the lowest price which was 610.51 units as recorded during the session of October 11, 2018.

The FTSE/ATHEX Large Cap Index closed at 1683,67 units, marking a decrease of 7.61% compared to the previous month's closing price which was 1822.33 units and a decrease of 7.99% compared to October 2017 closing price that was 1999.23 units. The FTSE/X.A Mid Cap Index closed at 1000.05 units, marking a decrease of 10.31% compared to the previous month's closing price which was 1115.05 units and a decrease of 2.41% compared to October 2017 closing price that was 1023.97 units. The FTSE/X.A Mid & Small Cap Factor-Weighted Index closed at 2259.23 units, recording a decrease of 3.44% compared to the previous month's closing price which was 2339.63 units and an increase of 23.05% compared to October 2017 closing price that was 1835.96 units.

The monthly value of transactions reached 1088.52 million euros, recording an increase of 6.96% compared to 1017.69 million euros recorded in October and an increase of 19.48% compared to October 2017 (912.11 m €).

The average daily value of transactions amounted to 46.69 million euros versus 50.28 million in September and 40.46 million euros to October 2017. The average daily number of trades reached 20378 versus 21769 in September and 14437 compared to October 2017.

The market capitalisation of shares during their last trading day amounted to 46108.53 million euros and compared to September's figure which was 49714,12 million euros marks a decrease of 7.25%. Compared to October 2017 capitalisation recorded at 51842,66 million a decrease of 11.06%.

Also, the most active securities in October were the following: ALPHA BANK (CR), NATIONAL BANK (CR), HELLENIC TELECOM ORG (CR), OPAP (CR) and EUROBANK ERGASIAS (CR).

1.1 ΒΑΣΙΚΟΙ ΔΕΙΚΤΕΣ ΑΓΟΡΑΣ ΜΕΤΟΧΩΝ ΕΛΛΗΝΙΚΑ ΧΡΗΜΑΤΙΣΤΗΡΙΑ - ΧΡΗΜΑΤΙΣΤΗΡΙΟ ΑΘΗΝΩΝ ΑΝΩΝΥΜΗ ΕΤΑΙΡΕΙΑ ΣΥΜΜΕΤΟΧΩΝ - HELLENIC EXCHANGES - ATHENS STOCK EXCHANGE MARKET INDICES *

Βάση Δείκτη FTSE/XA Large Cap-FTSE/ATHEX Large Cap Index Base: 23.09.1997 = 1000 Μονάδες - Units,

Βάση Δείκτη FTSE/X.A - Χ.Α.Κ Τραπεζικός Δείκτης -FTSE/ATHEX - CSE Banking Index Base: 31.10.2008 = 2000 Μονάδες - Units

Βάση Δείκτη Τιμών Μεσαίας & Μικρής Κεφαλαιοποίησης - Athex Mid & SmallCap Category Price Index Base: 28.11.2008 = 5000 Μονάδες - Units

Βάση Δείκτη FTSE/XA MID CAP-FTSE/ATHEX MID CAP Index Base: 08.12.1999 = 1000 Μονάδες - Units, Βάση Δείκτη FTSE/XA SmallCap -FTSE/ATHEX SmallCap Index Base: 31.05.2001,

Βάση Δείκτη FTSE/XA ΔΕΙΚΤΗΣ ΑΓΟΡΑΣ-FTSE/ATHEX MARKET INDEX Index Base: 31.12.2002 = 2000 Μονάδες - Units, Βάση Δείκτη FTSE MED 100 - FTSE MED 100 Index Base:19.06.2003=5000 Μονάδες - Units,

Βάση Δείκτη FTSE/XA Διεθνούς Δραστηριοποίησης-FTSE/ATHEX Global Traders Index Plus Plus Index Base: 03.12.2012 = 1000 Μονάδες - Units, Βάση Δείκτη FTSE/X.A. Διεθνούς Δραστηριοποίησης - FTSE/ATHEX Global Traders Index Index Base: 03.12.2012 = 1000 Μονάδες - Units,

Base: 03.12.2012 = 1000 Μονάδες - Units,

Βάση Δείκτη GT - 30 Price Index : 31.12.2005 = 1000 Μονάδες - Units, Βάση Δείκτη FTSE/XA Mid & Small Cap Θεμελιωδών μεγεθών-FTSE/ATHEX Mid & Small Cap Factor-Weighted: Index Base 29.10.2012= 1000 Μονάδες-Units, Βάση Δείκτη

ΕΛΛΗΝΙΚΟΣ ΔΕΙΚΤΗΣ MID & SMALL CAP/HELLENIC MID & SMALL CAP INDEX Index Base:14.01.2013 = 1000 Μονάδες - Units

Μήνας Months	Γενικός Δείκτης Composite Index			FTSE/X.A. Large Cap - FTSE/Athex Large Cap	FTSE/X.A. Mid Cap - FTSE/Athex Mid Cap	FTSE/X.A. - Χ.Α.Κ. Τραπεζικός Δείκτης - FTSE/Athex - CSE Banking Index	ΕΛΛΗΝΙΚΟΣ ΔΕΙΚΤΗΣ MID & SMALL CAP - HELLENIC MID & SMALL CAP INDEX	FTSE/X.A. Διεθνούς Δραστηριοποίησης Plus - FTSE/ATHEX Global Traders Index Plus	FTSE/X.A. Διεθνούς Δραστηριοποίησης - FTSE/ATHEX Global Traders Index	FTSE/X.A Mid & Small Cap Θεμελιωδών μεγεθών	Δείκτης Τιμών Μεσαίας & Μικρής Κεφαλαιοποίησης Χ.Α ATHEX Mid & SmallCap Price Index	FTSE/X.A. Δείκτης Αγοράς - FTSE/Athex Market Index
	Κλείσιμο Last	Κατώτερη Έτους Year Low	Ανώτερη Έτους Year High									
2017												
Οκτ. - Oct.	759.30	602.43	859.78	1,992.23	1,024.73	591.15	994.81	2,241.17	2,061.93	1,835.96	3,063.65	490.91
Νοέμ.-Nov.	740.20	602.43	859.78	1,920.77	1,051.93	559.72	981.61	2,256.19	2,039.79	1,921.72	3,259.53	473.92
Δεκ.-Dec.	802.37	602.43	859.78	2,083.22	1,198.22	663.16	1,032.05	2,339.63	2,178.30	1,953.64	3,462.23	514.92
Ιαν. - Jan.	878.83	802.37	889.17	2,236.84	1,378.50	724.66	1,164.51	2,614.63	2,419.44	2,234.40	4,192.19	554.81
Φεβ. - Feb.	835.66	802.37	895.64	2,129.81	1,324.54	691.80	1,111.60	2,520.48	2,320.04	2,345.18	4,275.78	528.53
Μάρ. - Mar.	780.50	777.37	895.64	2,019.80	1,279.20	594.10	1,051.90	2,389.74	2,186.77	2,337.85	4,178.65	501.73
Απρ. - Apr.	858.22	767.17	895.64	2,213.55	1,323.46	780.38	1,102.10	2,575.21	2,331.80	2,432.57	4,360.37	548.34
Μάιος - May	755.85	735.66	895.64	1,990.59	1,196.74	635.04	987.65	2,264.37	2,066.67	2,352.32	4,123.26	493.30
Ιούν.-Jun.	757.57	735.66	895.64	1,986.85	1,233.61	652.39	983.65	2,187.56	2,068.98	2,376.29	3,893.69	493.05
Ιούλ.-Jul.	761.23	735.66	895.64	2,019.36	1,179.06	646.16	979.83	2,185.42	2,079.35	2,404.76	4,039.12	499.96
Αύγ. - Aug.	729.62	700.27	895.64	1,920.65	1,193.64	553.17	975.17	2,231.57	2,097.41	2,360.26	4,032.83	476.73
Σεπ. - Sep.	691.69	675.77	895.64	1,822.33	1,115.05	437.11	974.63	2,271.24	2,087.25	2,339.63	3,916.64	452.03
2018												
Οκτ. - Oct.	640.15	610.51	895.64	1,683.67	1,000.05	411.87	912.35	2,062.71	1,946.58	2,259.23	3,736.42	417.27



ΛΟΙΠΟΙ ΔΕΙΚΤΕΣ ΜΕΤΟΧΩΝ ΕΛΛΗΝΙΚΑ ΧΡΗΜΑΤΙΣΤΗΡΙΑ - ΧΡΗΜΑΤΙΣΤΗΡΙΟ ΑΘΗΝΩΝ ΑΝΩΝΥΜΗ ΕΤΑΙΡΕΙΑ ΣΥΜΜΕΤΟΧΩΝ / HELLENIC EXCHANGES - ATHENS STOCK EXCHANGE OTHER MARKET INDICES

Μήνας Months	FTSE/Med 100 - FTSE/Med 100	Συν. Απόδοσης Γενικού Δείκτη ΧΑ Total Return of ATHEX Composite Index	FTSE/Χ.Α. Large Cap Σ.Α. - FTSE/Athex Large Cap Total Return	FTSE/Χ.Α. Large Cap Net Σ.Α. - FTSE/ATHEX Large Cap Net Total Return	FTSE/Χ.Α Mid Cap Συνολικής Απόδοσης FTSE/ATHEX Mid Cap Total Return Index	FTSE/Χ.Α.-Χ.ΑΚ Τραπεζικός Δείκτης Συνολικής Απόδοσης FTSE/ATHEX-CSE Banking Total Return Index
2017 Οκτ. - Oct.	4,104.55	1,173.18	2,921.98	851.17	1,253.96	606.85
Νοέμ.-Nov.	4,065.38	1,143.68	2,817.15	820.64	1,287.26	574.61
Δεκ.-Dec.	4,335.32	1,247.44	3,018.64	896.18	1,442.56	635.46
Ιαν. - Jan.	4,473.06	1,366.46	3,241.43	962.32	1,659.62	694.41
Φεβ. - Feb.	4,320.50	1,299.33	3,086.31	916.27	1,594.69	662.93
Μάρ. - Mar.	4,029.81	1,215.64	2,931.06	870.10	1,540.12	569.30
Απρ. - Apr.	4,199.07	1,336.70	3,212.22	953.56	1,593.41	747.83
Μάιος - May	4,390.53	1,180.77	2,897.83	859.85	1,442.12	608.57
Ιούν.-Jun.	4,366.49	1,196.08	2,928.99	867.55	1,489.66	625.18
Ιούλ.-Jul.	4,463.39	1,203.26	2,926.48	882.24	1,451.17	608.75
Αύγ. - Aug.	4,634.00	1,153.63	2,783.88	839.23	1,470.74	521.12
Σεπ. - Sep.	4,509.15	1,093.66	2,641.38	796.26	1,376.19	411.79
2018 Οκτ. - Oct.	4,294.14	1,012.90	2,442.89	736.32	1,234.29	388.02

1.3 ΚΛΑΔΙΚΟΙ ΔΕΙΚΤΕΣ ΜΕΤΟΧΩΝ ΕΛΛΗΝΙΚΑ ΧΡΗΜΑΤΙΣΤΗΡΙΑ - ΧΡΗΜΑΤΙΣΤΗΡΙΟ ΑΘΗΝΩΝ ΑΝΩΝΥΜΗ ΕΤΑΙΡΕΙΑ ΣΥΜΜΕΤΟΧΩΝ / HELLENIC EXCHANGES - ATHEX STOCK EXCHANGE MARKET INDICES *

Βάση Κλαδικών Δεικτών Χρηματιστηρίου Αθηνών - Athex Sectoral Indices Base: 30.12.2005=5000

Βάση Δείκτη Όλων των Μετοχών-All Share Index Base: 04.01.1988 = 100 Μονάδες - Units

Μήνας Months	FTSE/X.A. Τράπεζες - FTSE/Athex Banks	FTSE/X.A. Χρηματοοικονομικές Υπηρεσίες - FTSE/Athex Financial Services	FTSE/X.A. Βιομηχανικά Προϊόντα & Υπηρεσίες - FTSE/Athex Industrial Goods & Services	FTSE/X.A. Εμπόριο - FTSE/Athex Retail	FTSE/X.A. Ακίνητης Περιουσίας - FTSE/Real Estate	FTSE/X.A. Προσωπικά & Οικιακά Προϊόντα - FTSE/Athex Personal & Household Goods	FTSE/X.A. Τρόφιμα & Ποτά - FTSE/Athex Food & Beverage	FTSE/X.A. Πρώτες Ύλες - FTSE/Athex Basic Resources	FTSE/X.A. Κατασκευές & Υλικά - FTSE/Athex Construction & Materials	FTSE/X.A. Πετρέλαιο & Αέριο - FTSE/Athex Oil & Gas	FTSE/X.A. Χημικά - FTSE/Athex Chemicals	FTSE/X.A. Ταξίδια & Αναψυχή - FTSE/Athex Travel & Leisure	FTSE/X.A. Τεχνολογία - FTSE/Athex Technology	FTSE/X.A. Τηλ/νίες - FTSE/Athex Telecommu- nications	FTSE/X.A. Υπηρεσίες Κοινής Ωφέλειας - FTSE/Athex Utilities	FTSE/X.A. Υγεία - FTSE/Athex Health Care	Όλων των μετοχών - All Share Index
2017 Οκτ. - Oct.	781.05	995.85	2,112.07	2,637.12	3,265.43	7,480.57	10,804.47	3,964.41	2,612.34	4,820.95	10,353.79	1,684.10	794.24	2,807.62	1,923.88	174.78	182.63
Νοέμ.-Nov.	739.52	966.41	2,127.38	2,280.72	3,051.47	7,050.35	9,964.88	4,030.56	2,602.30	4,753.47	10,028.96	1,776.02	819.58	2,793.86	2,007.54	216.17	177.51
Δεκ.-Dec.	876.19	1,125.44	2,246.15	2,782.06	3,408.70	8,000.46	10,153.19	4,032.43	2,818.18	4,529.60	11,472.39	1,829.76	910.40	3,165.46	1,992.30	258.02	190.26
Ιαν. - Jan.	957.45	1,280.33	2,616.37	2,832.12	3,504.66	8,599.65	10,293.68	4,454.52	3,163.68	4,973.39	11,115.86	1,919.64	1,082.46	3,482.00	2,438.87	327.48	206.12
Φεβ. - Feb.	914.03	1,130.73	2,488.44	2,577.10	3,519.35	8,168.30	10,173.35	4,252.21	2,972.71	4,722.84	10,453.46	1,793.13	1,048.95	3,217.75	2,281.07	312.76	198.95
Μάρ. - Mar.	784.95	1,111.38	2,382.02	2,338.38	3,247.33	7,929.71	11,147.83	3,838.33	2,676.73	4,489.30	10,706.99	1,665.08	987.39	3,022.32	2,135.97	432.34	191.25
Απρ. - Apr.	1,031.07	1,181.46	2,510.45	2,321.94	3,372.95	8,246.89	10,417.87	4,402.61	2,875.92	4,849.67	11,169.88	1,772.25	1,056.14	3,316.85	2,208.26	406.58	205.23
Μάιος - May	839.05	1,054.76	2,264.64	747.30	3,280.23	7,657.79	11,085.83	4,000.59	2,797.00	4,195.62	9,895.73	1,628.61	910.90	2,821.38	1,955.53	386.35	186.16
Ιούν.-Jun.	861.97	981.45	2,224.96	55.00	3,145.45	7,844.67	10,641.66	3,757.06	2,956.80	4,184.84	10,021.51	1,699.59	891.84	2,917.72	1,954.63	390.39	185.15
Ιούλ.-Jul.	853.74	985.20	2,219.33	56.77	3,140.64	7,603.87	11,361.53	3,906.64	2,901.08	4,342.19	9,688.63	1,649.61	849.99	3,055.35	2,004.72	393.16	188.59
Αύγ. - Aug.	730.88	972.73	2,193.12	57.92	3,200.56	7,222.16	11,043.71	3,794.97	2,808.71	4,728.23	9,556.79	1,606.22	917.28	3,025.07	1,984.73	394.60	181.86
Σεπ. - Sep.	577.53	919.88	2,187.07	63.98	3,024.94	7,153.47	10,994.25	3,392.68	2,839.06	5,137.04	8,765.10	1,562.69	892.67	2,909.47	1,943.31	397.52	175.21
2018 Οκτ. - Oct.	544.18	815.16	1,990.44	65.39	2,885.88	6,976.39	9,815.11	3,243.73	2,582.19	4,778.05	8,263.66	1,425.53	792.00	2,711.28	1,859.66	364.13	162.28

ΧΡΗΜΑΤΙΣΤΗΡΙΑΚΗ ΑΞΙΑ 2018 (σε Εκατομμύρια Ευρώ)
2018 MARKET CAPITALISATION (Million Euro)

ΜΗΝΑΣ MONTH	ΚΥΡΙΑ ΑΓΟΡΑ MAIN MARKET	ΕΠΙΤΗΡΗΣΗ SURVEILLANCE	ΣΥΝΟΛΟ ΜΕΤΟΧΩΝ STOCKS TOTAL
31/10/2017	48,780.71	204.82	51,842.66
30/11/2017	47,372.52	216.57	50,409.68
29/12/2017	53,786.95	268.37	54,055.32
31/01/2018	58,270.84	274.64	58,545.48
28/02/2018	56,245.95	261.79	56,507.74
29/03/2018	54,067.90	257.96	54,325.85
30/04/2018	58,023.99	272.76	58,296.75
31/05/2018	52,316.60	233.11	52,549.71
29/06/2018	52,211.28	235.90	52,447.18
31/07/2018	53,190.57	236.10	53,426.67
31/08/2018	51,422.25	231.13	51,653.39
28/09/2018	49,543.66	170.46	49,714.12
31/10/2018	45,889.70	218.83	46,108.53

Σημειώσεις -Notes

2. Διάγραμμα Χρηματιστηριακής Αξίας Κύριας Αγοράς (Εκατ. Ευρώ) -
Market Capitalisation Chart (Mill. Euro)

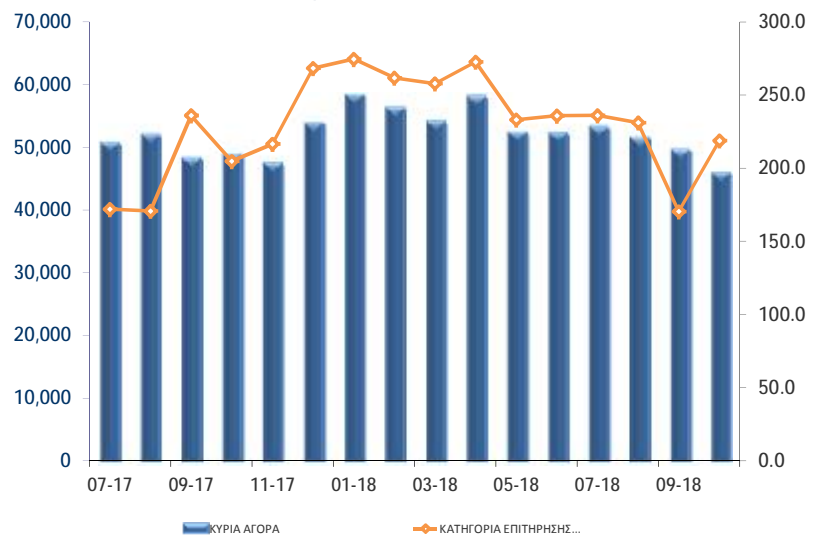

ΑΞΙΑ ΣΥΝΑΛΛΑΓΩΝ 2018 (σε Εκατομμύρια Ευρώ)
2018 TRANSACTIONS VALUE (Million Euro)

ΜΗΝΑΣ MONTH	ΑΞΙΕΣ ΣΤΑΘΕΡΟΥ ΕΙΣΟΔΗΜΑΤΟΣ BONDS	ΜΕΤΟΧΕΣ - STOCKS			ΚΑΤΑΣΤΑΣΗ ΑΝΑΣΤΟΛΗΣ SUSPENSION STATUS	ΓΕΝΙΚΟ ΣΥΝΟΛΟ ΟΜΟΛΟΓΩΝ & ΧΡΕΟΓΡΑΦΩΝ GRAND TOTAL BONDS & SECURITIES
		ΚΥΡΙΑ ΑΓΟΡΑ MAIN MARKET	ΕΠΙΤΗΡΗΣΗ SURVEILLANCE	ΔΙΑΠΡΑΓΜΑΤΕΥΣΙΜΑ ΑΜΟΙΒΑΙΑ ΚΕΦΑΛΑΙΑ (Δ.Α.Κ) EXCHANGE TRADED FUNDS ETFs		
Ιαν. - Jan.	13.08	1,662.68	0.78	3.77	0.00	1,680.32
Φεβ. - Feb.	12.76	1,221.30	0.47	0.21	0.00	1,234.75
Μάρ. - Mar.	14.15	1,530.80	0.66	0.09	0.00	1,545.71
Απρ. - Apr.	12.46	1,091.70	0.94	0.10	0.01	1,105.20
Μάιος - May	19.41	1,576.15	1.47	1.15	104.58	1,702.77
Ιούν.-Jun.	13.83	1,019.98	1.31	1.22	0.10	1,036.44
Ιούλ.-Jul.	10.19	539.19	0.29	0.74	0.00	550.41
Αύγ. - Aug.	5.68	792.58	0.56	1.60	0.00	800.42
Σεπ. - Sep.	12.15	1,004.53	0.33	0.42	0.25	1,017.69
Οκτ. - Oct.	14.67	1,073.31	0.22	0.33	0.00	1,088.52
Σύνολο 2018 Total	3,458.72	11,512.23	7.03	9.63	104.95	11,762.23

Σημείωση - Note: Στην αξία Συναλλαγών των Μετοχών περιλαμβάνονται όλοι οι τύποι Πακτέτων - All Blocks Methods' Transactions Value are included

Η αξία συναλλαγών των δικαιωμάτων των μετοχών συμπεριλαμβάνεται στις κατά κατηγορία συναλλαγές-The value of rights transactions is included in the value transactions per category

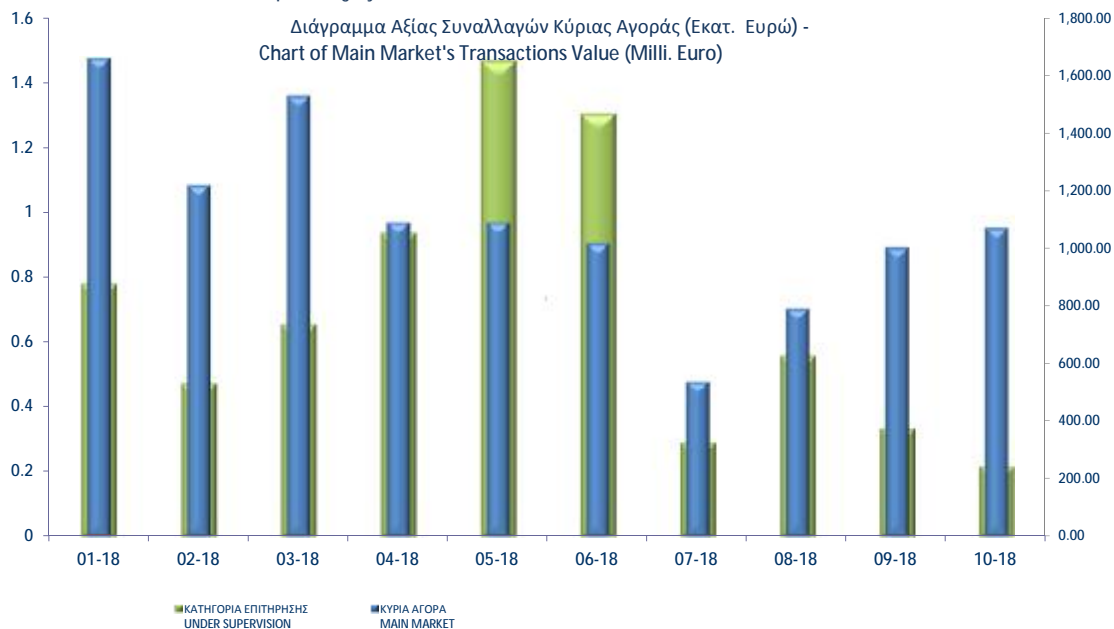

Συναλλαγές τον Οκτώβριο 2018
October 2018 Transactions

Όγκος
Συναλλαγών
Transactions
Volume

Αξία Συναλλαγών
(Ευρώ - Euro)
Transactions Value

Ποσοστό
Συμμετοχής
Percentage
(%)

A. Δάνεια - Bonds			
Ομολογιακά Δάνεια Επιχειρήσεων – Οργανωμένη Αγορά (Μη Μετατρέψιμα) Non Convertible Corporate Bonds - Regulated Market	13,622,537	13,890,701.56	1.28
Ομολογιακά Δάνεια Επιχειρήσεων – Οργανωμένη Αγορά (Μετατρέψιμα) - Convertible Corporate Bonds - Regulated Market	0	0.00	0.00
Ομόλογα Ελληνικού Δημοσίου - Government Bonds - Dematerialized Securities	826,103	780,121.97	0.07
Σύνολο Δανείων - Total of Bonds	14,448,640	14,670,823.53	1.35
B. Μετοχές - Stocks **			
Τράπεζες-Banks	445,703,175	461,446,327.59	42.39
Ασφάλειες-Insurance	113,937	380,568.89	0.03
Ακίνητη Περιουσία-Real Estate	3,132,431	18,413,982.21	1.69
Χρηματοοικονομικές Υπηρεσίες-Financial Services	1,341,606	5,656,965.91	0.52
Βιομηχανικά Προϊόντα & Υπηρεσίες-Industrial Goods & Services	10,078,575	45,375,633.35	4.17
Κατασκευές & Υλικά Κατασκευών-Construction & Materials	12,428,312	52,587,756.33	4.83
Εμπόριο-Retail	324,411	728,166.98	0.07
Μέσα Ενημέρωσης-Media	216,142	22,907.85	0.00
Πετρέλαιο & Αέριο-Oil & Gas	5,751,665	105,102,270.75	9.66
Προσωπικά & Οικιακά Αγαθά-Personal & Household Goods	6,844,016	61,754,349.17	5.67
Πρώτες Ύλες-Basic Resources	2,222,798	2,363,074.21	0.22
Υπηρεσίες Κοινής Ωφέλειας-Utilities	14,186,220	32,891,509.21	3.02
Τεχνολογία-Technology	2,781,262	4,547,428.27	0.42
Τηλεπικοινωνίες-Telecommunications	11,521,618	113,995,217.81	10.47
Τρόφιμα & Ποτά-Food & Beverage	2,871,833	25,784,415.17	2.37
Υγεία-Health Care	2,641,044	2,167,323.81	0.20
Ταξίδια & Αναψυχή-Travel & Leisure	21,046,819	117,930,972.06	10.83
Χημικά-Chemicals	879,203	1,515,674.40	0.14
<i>Κύρια Αγορά - Main Market</i>	<i>581,432,635</i>	<i>1,073,308,588.41</i>	<i>98.60</i>
<i>Κατηγορία Επιτήρησης - Under Supervision</i>	<i>2,254,056</i>	<i>217,620.09</i>	<i>0.02</i>
<i>Αναστολή - Under Suspension</i>	<i>0</i>	<i>0.00</i>	<i>0.00</i>
Σύνολο Μετοχών - Total of Stocks	583,686,691	1,073,526,208.50	98.62
Γ. Διαπραγματεύσιμα Αμοιβαία Κεφάλαια (Δ.Α.Κ) - ETFs	18,693	325,421.73	0.03
ΓΕΝΙΚΟ ΣΥΝΟΛΟ ΧΡΕΟΓΡΑΦΩΝ - SECURITIES GRAND TOTAL	598,154,024	1,088,522,453.76	100.00
<i>Σύνολο Δικαιωμάτων - Total of Rights *</i>	<i>0</i>	<i>0.00</i>	<i>0.0000</i>

Στην Αξία Συναλλαγών των Μετοχών περιλαμβάνονται όλοι οι τύποι Πακέτων - All Blocks Methods' Transactions Value are included.

ΣΤΟΙΧΕΙΑ ΜΕΣΗΣ ΗΜΕΡΗΣΙΑΣ ΑΞΙΑΣ ΣΥΝΑΛΛΑΓΩΝ ΜΕΤΟΧΩΝ ΑΝΑ ΚΑΤΗΓΟΡΙΑ ΔΙΑΠΡΑΓΜΑΤΕΥΣΗΣ
AVERAGE DAILY STOCK VALUE OF TRANSACTIONS DATA PER TRADING CATEGORY

	Κύρια Αγορά Main Market	Επιτήρηση Surveillance	ΣΥΝΟΛΟ-Total	
	01/10/2018-31/10/2018	01/10/2018-31/10/2018	01/10/2018-31/10/2018	
	<i>Μέση Αξία Συναλλαγών χωρίς δικαιώματα (Σύνολο σε εκατ. Euro) / Average daily value of transactions without right trades (Total in million of Euros)</i>			
A 1. ΑΝΑΛΥΣΗ ΑΝΑ ΦΑΣΗ				A1. ANALYSIS PER TRADING PHASE
ΣΤΟ ΑΝΟΙΓΜΑ	0.31	0.00	0.31	At the Open
ΣΥΝΕΧΗΣ ΔΙΑΠΡΑΓΜΑΤΕΥΣΗ	32.07	0.00	32.07	Continuous Trading
ΕΝΔΙΑΜΕΣΑ ΑΥΚΤΙΟΝ	0.07	0.00	0.07	Intraday Auctions
ΑΥΚΤΙΟΝ ΚΛΕΙΣΙΜΑΤΟΣ	5.17	0.00	5.17	Closing Auction
ΣΤΟ ΚΛΕΙΣΙΜΟ	1.27	0.00	1.27	At the Close
ΣΥΝΟΛΟ	38.89	0.01	38.90	Total
Πακέτα	7.78	0.00	7.78	Block Trades
Γενικό ΣΥΝΟΛΟ	46.67	0.01	46.68	Grand total
Αξία συναλλαγών ανοικτών πωλήσεων	0.00%	0.00%	0.00%	Value of Transactions Short selling
Αξία συναλλαγών ειδικών διαπραγματευτών	7.84%	0.00%	7.84%	Value of Transactions of Market Makers
Αξία συναλλαγών μέσω ODL	58.63%	0.00%	58.63%	Value of Transactions ODL
% Στο σύνολο	99.98%	0.02%	100.00%	% on the Total
	Κύρια Αγορά Main Market	Επιτήρηση Surveillance	ΣΥΝΟΛΟ-Total	
	<i>Μέση Αξία Συναλλαγών χωρίς δικαιώματα (Σύνολο σε εκατ. Euro) / Average daily value of transactions without right trades (Total in million of Euros)</i>			
B 1. ΣΥΝΕΧΗΣ ΔΙΑΠΡΑΓΜΑΤΕΥΣΗ				B1. CONTINUOUS TRADING PHASE
A' ΧΡΟΝΙΚΗ ΠΕΡΙΟΔΟΣ ('Εως 11:00:00) *	2.76	0.00	2.76	1st Period (till 11:00:00) *
B' ΧΡΟΝΙΚΗ ΠΕΡΙΟΔΟΣ (11:00:01 - 11:30:00)	2.49	0.00	2.49	2rd Period (11:00:01 - 11:30:00)
Γ' ΧΡΟΝΙΚΗ ΠΕΡΙΟΔΟΣ (11:30:01 - 12:00:00)	2.50	0.00	2.50	3rd Period (11:30:01 - 12:00:00)
Δ' ΧΡΟΝΙΚΗ ΠΕΡΙΟΔΟΣ (12:00:01 - 12:30:00)	2.54	0.00	2.54	4th Period (12:00:01 - 12:30:00)
Ε' ΧΡΟΝΙΚΗ ΠΕΡΙΟΔΟΣ (12:30:01 - 13:00:00)	2.16	0.00	2.16	5th Period (12:30:01 - 13:00:00)
ΣΤ' ΧΡΟΝΙΚΗ ΠΕΡΙΟΔΟΣ (13:00:01 - 13:30:00)	2.06	0.00	2.06	6th Period (14:00:01 - 13:30:00)
Ζ' ΧΡΟΝΙΚΗ ΠΕΡΙΟΔΟΣ (13:30:01 - 14:00:00)	1.93	0.00	1.93	7th Period (13:30:01 - 14:00:00)
Η' ΧΡΟΝΙΚΗ ΠΕΡΙΟΔΟΣ (14:00:01 - 14:30:00)	2.10	0.00	2.10	8th Period (14:00:01 - 14:30:00)
Θ' ΧΡΟΝΙΚΗ ΠΕΡΙΟΔΟΣ (14:30:01 - 15:00:00)	1.85	0.00	1.85	9th Period (14:30:01 - 15:00:00)
Ι' ΧΡΟΝΙΚΗ ΠΕΡΙΟΔΟΣ (15:00:01 - 15:30:00)	2.16	0.00	2.16	10th Period (Από 15:00:01 - 15:30:00)
ΙΑ' ΧΡΟΝΙΚΗ ΠΕΡΙΟΔΟΣ (15:30:01 - 16:00:00)	2.32	0.00	2.32	11th Period (15:30:01 - 16:00:00)
ΙΒ' ΧΡΟΝΙΚΗ ΠΕΡΙΟΔΟΣ (Από 16:00:01 - 16:30:00)	2.59	0.00	2.59	12th Period (16:00:01 - 16:30:00)
ΙΓ' ΧΡΟΝΙΚΗ ΠΕΡΙΟΔΟΣ (Από 16:30:01)	4.59	0.00	4.59	13th Period (16:30:01)
Γ(i) ΧΡΟΝΙΚΗ ΠΕΡΙΟΔΟΣ (Από 16:50:00) - ΤΕΛΕΥΤΑΙΑ 10 ΛΕΠΤΑ	2.09	0.00	2.09	C (i) (From 16:50:00) Last ten minutes of Continuous Trading
Γ(ii) ΑΞΙΑ 30% ΠΡΑΞΕΩΝ ΤΟΥ ΒΑΣΙΚΟΥ ΠΙΝΑΚΑ	5.29	0.00	5.29	C (ii) The Value of 30% of the trades which are included to the calculation of the closing prices
ΣΥΝΟΛΟ*	32.07	0.00	32.07	TOTAL

* Δεν περιλαμβάνεται η αξία των συναλλαγών στο άνοιγμα

ΣΤΟΙΧΕΙΑ ΜΕΣΗΣ ΗΜΕΡΗΣΙΑΣ ΑΞΙΑΣ ΣΥΝΑΛΛΑΓΩΝ ΜΕΤΟΧΩΝ ΑΝΑ ΚΑΤΗΓΟΡΙΑ ΔΙΑΠΡΑΓΜΑΤΕΥΣΗΣ
AVERAGE DAILY STOCK VALUE OF TRANSACTIONS DATA PER TRADING CATEGORY

	Κύρια Αγορά Main Market	Επιτήρηση Surveillance	ΣΥΝΟΛΟ-Total	
	01/10/2018-31/10/2018	01/10/2018-31/10/2018	01/10/2018-31/10/2018	
	<i>Μέσος Αριθμός Πράξεων χωρίς δικαιώματα. / Average daily number of transactions without right trades</i>			
Γ 1. ΑΝΑΛΥΣΗ ΑΝΑ ΦΑΣΗ				C1. ANALYSIS PER TRADING PHASE
ΣΤΟ ΑΝΟΙΓΜΑ	303.26	23.48	326.74	At the Open
ΣΥΝΕΧΗΣ ΔΙΑΠΡΑΓΜΑΤΕΥΣΗ	19,023.17	0.00	19,023.17	ContinuousTrading
ΕΝΔΙΑΜΕΣΑ ΑΥΧΤΙΟΝ	18.30	12.78	31.09	Intraday Auctions
ΑΥΧΤΙΟΝ ΚΛΕΙΣΙΜΑΤΟΣ	762.52	14.87	777.39	Closing Auction
ΣΤΟ ΚΛΕΙΣΙΜΟ	208.78	2.04	210.83	At the Close
ΣΥΝΟΛΟ	20,316.04	53.17	20,369.22	Total
Πακέτα	6.74	0.00	6.74	BlockTrades
Γενικό ΣΥΝΟΛΟ	20,322.78	53.17	20,375.96	Grand total
Αριθμός Πράξεων ανοικτών πωλήσεων	0.00%	0.00%	0.00%	Number of Trades of Short selling
Αριθμός Πράξεων ειδικών διαπραγματευτών	9.82%	0.00%	9.79%	Number of Trades of Market Makers
Αριθμός Πράξεων μέσω ODL	77.15%	77.11%	77.15%	Number of Trades through ODL
% Στο σύνολο	99.74%	0.26%	100.00%	% on the Total
	Κύρια Αγορά Main Market	Επιτήρηση Surveillance	ΣΥΝΟΛΟ-Total	
	<i>Μέσος Αριθμός Πράξεων χωρίς δικαιώματα. / Average daily number of transactions without right trades</i>			
Δ 1. ΣΥΝΕΧΗΣ ΔΙΑΠΡΑΓΜΑΤΕΥΣΗ				D1. CONTINUOUS TRADING PHASE
Α' ΧΡΟΝΙΚΗ ΠΕΡΙΟΔΟΣ ('Εως 11:00:00) *	1,581.65	0.00	1,581.65	1st Period (till 11:00:00) *
Β' ΧΡΟΝΙΚΗ ΠΕΡΙΟΔΟΣ (11:00:01 - 11:30:00)	1,530.65	0.00	1,530.65	2rd Period (11:00:01 - 11:30:00)
Γ' ΧΡΟΝΙΚΗ ΠΕΡΙΟΔΟΣ (11:30:01 - 12:00:00)	1,561.96	0.00	1,561.96	3rd Period (11:30:01 - 12:00:00)
Δ' ΧΡΟΝΙΚΗ ΠΕΡΙΟΔΟΣ (12:00:01 - 12:30:00)	1,495.96	0.00	1,495.96	4th Period (12:00:01 - 12:30:00)
Ε' ΧΡΟΝΙΚΗ ΠΕΡΙΟΔΟΣ (12:30:01 - 13:00:00)	1,312.65	0.00	1,312.65	5th Period (12:30:01 - 13:00:00)
ΣΤ' ΧΡΟΝΙΚΗ ΠΕΡΙΟΔΟΣ (13:00:01 - 13:30:00)	1,259.30	0.00	1,259.30	6th Period (14:00:01 - 13:30:00)
Ζ' ΧΡΟΝΙΚΗ ΠΕΡΙΟΔΟΣ (13:30:01 - 14:00:00)	1,136.17	0.00	1,136.17	7th Period (13:30:01 - 14:00:00)
Η' ΧΡΟΝΙΚΗ ΠΕΡΙΟΔΟΣ (14:00:01 - 14:30:00)	1,174.35	0.00	1,174.35	8th Period (14:00:01 - 14:30:00)
Θ' ΧΡΟΝΙΚΗ ΠΕΡΙΟΔΟΣ (14:30:01 - 15:00:00)	1,208.30	0.00	1,208.30	9th Period (14:30:01 - 15:00:00)
Ι' ΧΡΟΝΙΚΗ ΠΕΡΙΟΔΟΣ (15:00:01 - 15:30:00)	1,292.35	0.00	1,292.35	10th Period (Από 15:00:01 - 15:30:00)
ΙΑ' ΧΡΟΝΙΚΗ ΠΕΡΙΟΔΟΣ (15:30:01 - 16:00:00)	1,348.17	0.00	1,348.17	11th Period (15:30:01 - 16:00:00)
ΙΒ' ΧΡΟΝΙΚΗ ΠΕΡΙΟΔΟΣ (Από 16:00:01 - 16:30:00)	1,538.35	0.00	1,538.35	12th Period (16:00:01 - 16:30:00)
ΙΓ' ΧΡΟΝΙΚΗ ΠΕΡΙΟΔΟΣ (Από 16:30:01)	2,583.30	0.00	2,583.30	13th Period (16:30:01)
Γ(i) ΧΡΟΝΙΚΗ ΠΕΡΙΟΔΟΣ (Από 16:50:00) - ΤΕΛΕΥΤΑΙΑ 10 ΛΕΠΤΑ	1,173.17	0.00	1,173.17	C (i) (From 16:50:00) Last ten minutes of Continuous Trading
Γ(ii) ΑΞΙΑ 30% ΠΡΑΞΕΩΝ ΤΟΥ ΒΑΣΙΚΟΥ ΠΙΝΑΚΑ	913.74	0.00	913.74	C (ii) The Value of 30% of the trades which are included to the calculation of the closing prices
ΣΥΝΟΛΟ*	19,023.17	0.00	19,023.17	TOTAL

* δεν περιλαμβάνεται η αξία των συναλλαγών στο άνοιγμα

ΣΤΟΙΧΕΙΑ ΜΕΣΗΣ ΗΜΕΡΗΣΙΑΣ ΑΞΙΑΣ ΣΥΝΑΛΛΑΓΩΝ ΜΕΤΟΧΩΝ ΑΝΑ ΔΕΙΚΤΗ ΚΥΡΙΑΣ ΑΓΟΡΑΣ
AVERAGE DAILY STOCKS VALUE OF TRANSACTIONS DATA PER INDEX OF MAIN MARKET

ΓΔ Composite Index	FTSE/X.A. Large Cap - FTSE/Athex Large Cap	FTSE/X.A. Mid Cap - FTSE/Athex Mid Cap	FTSE/X.A Mid & Small Cap Θεμελιωδών μεγεθών	
01/10/2018- 31/10/2018	01/10/2018- 31/10/2018	01/10/2018-31/10/2018	01/10/2018-31/10/2018	
<i>Μέση Αξία Συναλλαγών χωρίς δικαιώματα (Σύνολο σε εκατ. Euro) / Average daily value of transactions without right trades (Total in million of Euros)</i>				
A 1. ΑΝΑΛΥΣΗ ΑΝΑ ΦΑΣΗ				A1. ANALYSIS PER TRADING PHASE
ΣΤΟ ΑΝΟΙΓΜΑ	0.28	0.27	0.01	At the Open
ΣΥΝΕΧΗΣ ΔΙΑΠΡΑΓΜΑΤΕΥΣΗ	31.26	30.08	0.98	Continuous Trading
ΕΝΔΙΑΜΕΣΑ ΑΥΧΤΙΟΝ	0.07	0.06	0.00	Intraday Auctions
ΑΥΧΤΙΟΝ ΚΛΕΙΣΙΜΑΤΟΣ	5.16	5.08	0.05	Closing Auction
ΣΤΟ ΚΛΕΙΣΙΜΟ	1.25	1.21	0.03	At the Close
ΣΥΝΟΛΟ	38.02	36.71	1.07	Total
Πακέτα	7.75	7.70	0.03	Block Trades
Γενικό ΣΥΝΟΛΟ	45.77	44.42	1.10	Grand total
Αξία συναλλαγών ανοικτών πωλήσεων	0.00%	0.00%	0.00%	Value of Transactions Short selling
Αξία συναλλαγών ειδικών διαπραγματευτών	7.85%	7.57%	18.12%	Value of Transactions of Market Makers
Αξία συναλλαγών μέσω ODL	58.93%	58.71%	68.90%	Value of Transactions ODL
% Στο σύνολο	98.06%	95.16%	2.36%	% on the Total
ΓΔ Composite Index	FTSE/X.A. Large Cap - FTSE/Athex Large Cap	FTSE/X.A. Mid Cap - FTSE/Athex Mid Cap	FTSE/X.A Mid & Small Cap Θεμελιωδών μεγεθών	
<i>Μέση Αξία Συναλλαγών χωρίς δικαιώματα (Σύνολο σε εκατ. Euro) / Average daily value of transactions without right trades (Total in million of Euros)</i>				
B 1. ΣΥΝΕΧΗΣ ΔΙΑΠΡΑΓΜΑΤΕΥΣΗ				B1. CONTINUOUS TRADING PHASE
A' ΧΡΟΝΙΚΗ ΠΕΡΙΟΔΟΣ (* Έως 11:00:00) *	2.43	2.32	0.09	1st Period (till 11:00:00) *
B' ΧΡΟΝΙΚΗ ΠΕΡΙΟΔΟΣ (11:00:01 - 11:30:00)	2.43	2.34	0.07	2nd Period (11:00:01 - 11:30:00)
Γ' ΧΡΟΝΙΚΗ ΠΕΡΙΟΔΟΣ (11:30:01 - 12:00:00)	2.46	2.38	0.07	3rd Period (11:30:01 - 12:00:00)
Δ' ΧΡΟΝΙΚΗ ΠΕΡΙΟΔΟΣ (12:00:01 - 12:30:00)	2.50	2.41	0.08	4th Period (12:00:01 - 12:30:00)
Ε' ΧΡΟΝΙΚΗ ΠΕΡΙΟΔΟΣ (12:30:01 - 13:00:00)	2.12	2.04	0.06	5th Period (12:30:01 - 13:00:00)
ΣΤ' ΧΡΟΝΙΚΗ ΠΕΡΙΟΔΟΣ (13:00:01 - 13:30:00)	2.03	1.96	0.06	6th Period (14:00:01 - 13:30:00)
Ζ' ΧΡΟΝΙΚΗ ΠΕΡΙΟΔΟΣ (13:30:01 - 14:00:00)	1.90	1.81	0.08	7th Period (13:30:01 - 14:00:00)
Η' ΧΡΟΝΙΚΗ ΠΕΡΙΟΔΟΣ (14:00:01 - 14:30:00)	2.06	1.97	0.08	8th Period (14:00:01 - 14:30:00)
Θ' ΧΡΟΝΙΚΗ ΠΕΡΙΟΔΟΣ (14:30:01 - 15:00:00)	1.81	1.74	0.06	9th Period (14:30:01 - 15:00:00)
Ι' ΧΡΟΝΙΚΗ ΠΕΡΙΟΔΟΣ (15:00:01 - 15:30:00)	2.13	2.05	0.07	10th Period (Από 15:00:01 - 15:30:00)
ΙΑ' ΧΡΟΝΙΚΗ ΠΕΡΙΟΔΟΣ (15:30:01 - 16:00:00)	2.29	2.21	0.07	11th Period (15:30:01 - 16:00:00)
ΙΒ' ΧΡΟΝΙΚΗ ΠΕΡΙΟΔΟΣ (Από 16:00:01 - 16:30:00)	2.55	2.47	0.07	12th Period (16:00:01 - 16:30:00)
ΙΓ' ΧΡΟΝΙΚΗ ΠΕΡΙΟΔΟΣ (Από 16:30:01)	4.54	4.39	0.12	13th Period (16:30:01)
Γ(i) ΧΡΟΝΙΚΗ ΠΕΡΙΟΔΟΣ (Από 16:50:00) - ΤΕΛΕΥΤΑΙΑ 10 ΛΕΠΤΑ	2.07	2.01	0.05	C (i) (From 16:50:00) Last ten minutes of Continuous Trading
Γ(ii) ΑΞΙΑ 30% ΠΡΑΞΕΩΝ ΤΟΥ ΒΑΣΙΚΟΥ ΠΙΝΑΚΑ	5.22	5.09	0.06	C (iii) The Value of 30% of the trades which are included to the calculation of the closing prices
ΣΥΝΟΛΟ*	31.26	30.08	0.98	TOTAL
* δεν περιλαμβάνεται η αξία των συναλλαγών στο άνοιγμα				

ΣΤΟΙΧΕΙΑ ΜΕΣΗΣ ΗΜΕΡΗΣΙΑΣ ΑΞΙΑΣ ΣΥΝΑΛΛΑΓΩΝ ΜΕΤΟΧΩΝ ΑΝΑ ΔΕΙΚΤΗ ΚΥΡΙΑΣ ΑΓΟΡΑΣ
AVERAGE DAILY STOCKS VALUE OF TRANSACTIONS DATA PER INDEX OF MAIN MARKET

ΓΔ Composite Index	FTSE/X.A. Large Cap - FTSE/Athex Large Cap	FTSE/X.A. Mid Cap - FTSE/Athex Mid Cap	FTSE/X.A Mid & Small Cap Θεμελιωδών μεγεθών	
01/10/2018- 31/10/2018	01/10/2018- 31/10/2018	01/10/2018-31/10/2018	01/10/2018-31/10/2018	
<i>Μέσος Αριθμός Πράξεων χωρίς πακέτα. / Average daily number of transactions without right trades</i>				
Γ 1. ΑΝΑΛΥΣΗ ΑΝΑ ΦΑΣΗ				C1. ANALYSIS PER TRADING PHASE
ΣΤΟ ΑΝΟΙΓΜΑ	244.65	203.30	27.78	At the Open
ΣΥΝΕΧΗΣ ΔΙΑΠΡΑΓΜΑΤΕΥΣΗ	18,463.61	16,359.74	1,815.39	ContinuousTrading
ΕΝΔΙΑΜΕΣΑ ΑΥΚΤΙΟΝ	15.13	11.57	1.74	Intraday Auctions
ΑΥΚΤΙΟΝ ΚΛΕΙΣΙΜΑΤΟΣ	728.43	630.43	80.70	Closing Auction
ΣΤΟ ΚΛΕΙΣΙΜΟ	188.83	149.91	31.00	At the Close
ΣΥΝΟΛΟ	19,640.65	17,354.96	1,956.61	Total
Πακέτα	6.61	6.43	0.13	BlockTrades
Γενικό ΣΥΝΟΛΟ	19,647.26	17,361.39	1,956.74	Grand total
Αριθμός Πράξεων ανοικτών πωλήσεων	0.00%	0.00%	0.00%	Number of Trades of Short selling
Αριθμός Πράξεων ειδικών διαπραγματευτών	9.88%	9.06%	15.26%	Number of Trades of Market Makers
Αριθμός Πράξεων μέσω ODL	77.23%	77.26%	76.91%	Number of Trades through ODL
% Στο σύνολο	96.42%	85.21%	9.60%	% on the Total
ΓΔ Composite Index	FTSE/X.A. Large Cap - FTSE/Athex Large Cap	FTSE/X.A. Mid Cap - FTSE/Athex Mid Cap	FTSE/X.A Mid & Small Cap Θεμελιωδών μεγεθών	
<i>Μέσος Αριθμός Πράξεων χωρίς πακέτα. / Average daily number of transactions without block trades</i>				
Δ 1. ΣΥΝΕΧΗΣ ΔΙΑΠΡΑΓΜΑΤΕΥΣΗ				D1. CONTINUOUS TRADING PHASE
Α' ΧΡΟΝΙΚΗ ΠΕΡΙΟΔΟΣ (Έως 11:00:00) *	1,524.30	1,376.09	123.87	1st Period (till 11:00:00) *
Β' ΧΡΟΝΙΚΗ ΠΕΡΙΟΔΟΣ (11:00:01 - 11:30:00)	1,482.78	1,320.22	140.17	2nd Period (11:00:01 - 11:30:00)
Γ' ΧΡΟΝΙΚΗ ΠΕΡΙΟΔΟΣ (11:30:01 - 12:00:00)	1,514.74	1,357.70	137.39	3rd Period (11:30:01 - 12:00:00)
Δ' ΧΡΟΝΙΚΗ ΠΕΡΙΟΔΟΣ (12:00:01 - 12:30:00)	1,452.26	1,291.09	142.78	4th Period (12:00:01 - 12:30:00)
Ε' ΧΡΟΝΙΚΗ ΠΕΡΙΟΔΟΣ (12:30:01 - 13:00:00)	1,273.78	1,126.87	126.65	5th Period (12:30:01 - 13:00:00)
ΣΤ' ΧΡΟΝΙΚΗ ΠΕΡΙΟΔΟΣ (13:00:01 - 13:30:00)	1,226.74	1,091.57	117.35	6th Period (14:00:01 - 13:30:00)
Ζ' ΧΡΟΝΙΚΗ ΠΕΡΙΟΔΟΣ (13:30:01 - 14:00:00)	1,103.48	960.43	124.52	7th Period (13:30:01 - 14:00:00)
Η' ΧΡΟΝΙΚΗ ΠΕΡΙΟΔΟΣ (14:00:01 - 14:30:00)	1,137.70	987.26	130.78	8th Period (14:00:01 - 14:30:00)
Θ' ΧΡΟΝΙΚΗ ΠΕΡΙΟΔΟΣ (14:30:01 - 15:00:00)	1,173.35	1,022.04	133.00	9th Period (14:30:01 - 15:00:00)
Ι' ΧΡΟΝΙΚΗ ΠΕΡΙΟΔΟΣ (15:00:01 - 15:30:00)	1,256.91	1,099.52	134.39	10th Period (Από 15:00:01 - 15:30:00)
ΙΑ' ΧΡΟΝΙΚΗ ΠΕΡΙΟΔΟΣ (15:30:01 - 16:00:00)	1,309.22	1,162.52	127.48	11th Period (15:30:01 - 16:00:00)
ΙΒ' ΧΡΟΝΙΚΗ ΠΕΡΙΟΔΟΣ (Από 16:00:01 - 16:30:00)	1,496.52	1,336.09	137.39	12th Period (16:00:01 - 16:30:00)
ΙΓ' ΧΡΟΝΙΚΗ ΠΕΡΙΟΔΟΣ (Από 16:30:01)	2,511.83	2,228.35	239.61	13th Period (16:30:01)
Γ(i) ΧΡΟΝΙΚΗ ΠΕΡΙΟΔΟΣ (Από 16:50:00) - ΤΕΛΕΥΤΑΙΑ 10 ΛΕΠΤΑ	1,135.78	1,007.87	104.35	C (i) (From 16:50:00) Last ten minutes of Continuous Trading
Γ(ii) ΑΞΙΑ 30% ΠΡΑΞΕΩΝ ΤΟΥ ΒΑΣΙΚΟΥ ΠΙΝΑΚΑ	787.30	631.26	102.30	C (iii) The Value of 30% of the trades which are included to the calculation of the closing prices
ΣΥΝΟΛΟ*	18,463.61	16,359.74	1,815.39	TOTAL
* δεν περιλαμβάνεται η αξία των συναλλαγών στο άνοιγμα				

Μηνιαίοι μέσοι όροι spread - Σύνολο αγορών Monthly average spread - Total of markets

ΜΗΝΑΣ-ΕΤΟΣ MONTH/YEAR	Spread πράξεων * Trades spread *	Time (συνεδρίασης) spread ** Time spread **	Μέση Ημερήσια Αξία συναλλαγών Average Transactions Value
10-17	5.110	7.325	40.442
11-17	5.035	7.352	50.132
12-17	5.069	7.755	70.605
01-18	3.593	5.550	75.783
02-18	3.938	5.718	64.315
03-18	3.635	5.999	72.930
04-18	4.236	6.053	62.710
05-18	4.252	6.434	80.160
06-18	4.429	6.790	48.700
07-18	4.711	7.348	24.560
08-18	4.517	7.833	36.120
09-18	4.549	7.475	50.280
10-18	4.173	6.432	46.690

4. Μηνιαίοι μέσοι όροι spread - Σύνολο αγορών
Monthly average spread - Total markets



Spread: Ως spread ορίζεται το ηλίκο της διαφοράς της καλύτερης τιμής αγοράς από την καλύτερη τιμή πώλησης προς το ημίθροισμα αυτών των τιμών.

Spread: The spread is defined as the ratio of the difference between the best ask and the best bid price over the average of the sum of the two prices.

* **Spread πράξεων:** Ο σταθμισμένος, με την ποσοστιαία αξία συναλλαγών των πράξεων, μέσος όρος των spread που αντιστοιχούν σε αυτές τις πράξεις. Το spread που αντιστοιχεί στην αξία συναλλαγών κάποιας πράξης είναι αυτό που παρατηρείται ακριβώς πριν τη διενέργεια της πράξης.

Trades spread: The weighted, by traded value, average of the spreads corresponding to these trades. The spread that corresponds to a trade is the one experienced exactly before the trade.

* * **Υπολογισμός Spread σύμφωνα με τον κανονισμό του ΧΑ.** - Spread calculation according to the ATHEX regulation

Spread συνεδρίασης: Ο σταθμισμένος, με την ποσοστιαία χρονική διάρκεια, μέσος όρος των spread που παρατηρούνται κατά τη διάρκεια της συνεδρίασης.

Time spread: The weighted, by time duration, average of spreads experienced during a trading session.

Μηνιαία μέση κυκλοφοριακή ταχύτητα
Monthly average velocity

ΜΗΝΑΣ-ΕΤΟΣ MONTH/YEAR	ΚΥΡΙΑ ΑΓΟΡΑ MAIN MARKET	ΕΠΙΤΗΡΗΣΗΣ SURVEILLANCE	FTSE®/ATHEX Large Cap	Γενικός Δείκτης ΧΑ ATHEX Composite Index
10-17	0.074%	0.006%	0.080%	0.075%
11-17	0.093%	0.028%	0.102%	0.095%
12-07	0.101%	0.031%	0.112%	0.109%
01-18	0.117%	0.013%	0.124%	0.125%
02-18	0.099%	0.009%	0.108%	0.107%
03-18	0.092%	0.012%	0.104%	0.100%
04-18	0.091%	0.020%	0.103%	0.099%
05-18	0.101%	0.019%	0.124%	0.118%
06-18	0.076%	0.026%	0.085%	0.083%
07-18	0.040%	0.006%	0.043%	0.043%
08-18	0.060%	0.012%	0.069%	0.065%
09-18	0.088%	0.009%	0.102%	0.097%
10-18	0.084%	0.004%	0.097%	0.091%

5. Μηνιαίοι μέσοι όροι κυκλ. ταχύτητας - Average Velocity

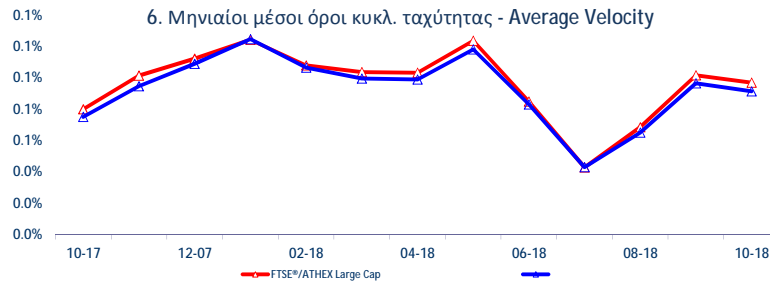
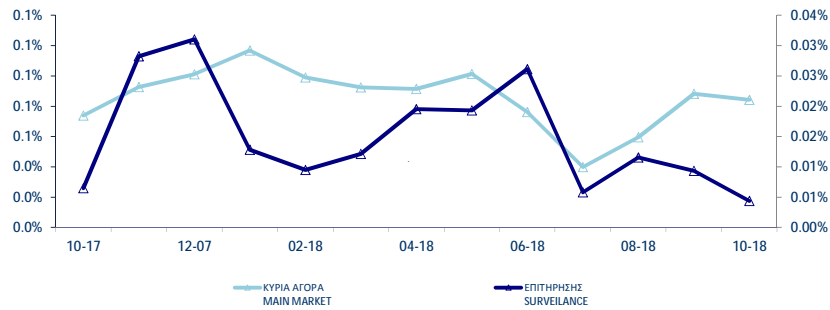

Κυκλοφοριακή Ταχύτητα : Αξία Συναλλαγών / Κεφααιοποίηση Velocity : Trading Value / Capitalisation

$$\sum_{i=1}^m \frac{V_i}{XA_i}$$

V_i : αξία συναλλαγών της μετοχής για κάθε μέρα διαπραγμάτευσης i - trading value of the stock in each trading day i
 XA_i : χρηματιστηριακή αξία της μετοχής - market capitalisation of the stock

m : αριθμός ημερών που διαπραγματεύτηκε η μετοχή - number of trading days of the stock

Μηνιαία ιστορική μεταβλητότητα (volatility) Monthly historical volatility

ΜΗΝΑΣ-ΕΤΟΣ MONTH/YEAR	ΚΥΡΙΑ ΑΓΟΡΑ MAIN MARKET	ΕΠΙΤΗΡΗΣΗΣ SURVEILLANCE	FTSE®/ATHEX Large Cap	Γενικός Δείκτης ΧΑ ATHEX Composite Index
10-17	12.90%	29.01%	7.86%	8.85%
11-17	12.93%	25.08%	9.66%	10.17%
12-17	11.52%	25.89%	7.66%	9.42%
01-18	12.58%	27.36%	8.68%	10.00%
02-18	11.15%	25.28%	7.83%	8.47%
03-18	11.04%	29.71%	8.22%	9.37%
04-18	11.26%	30.15%	8.04%	8.17%
05-18	12.38%	30.43%	11.40%	10.67%
06-18	11.60%	25.31%	8.12%	9.31%
07-18	10.48%	23.33%	6.52%	7.91%
08-18	10.70%	23.41%	8.74%	8.76%
09-18	10.86%	22.84%	10.26%	9.86%
10-18	12.06%	12.30%	11.69%	10.77%

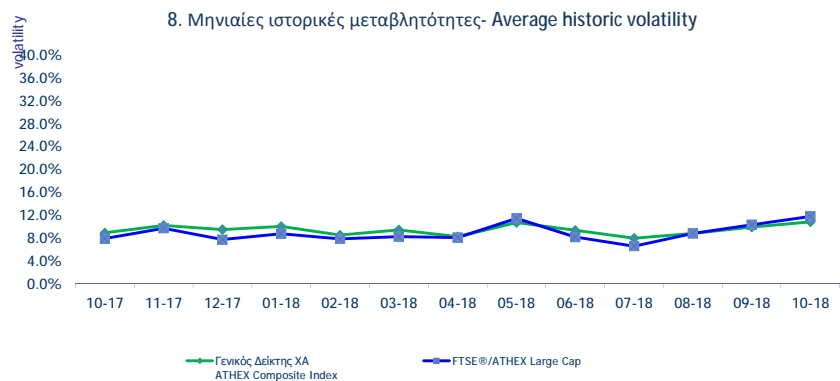
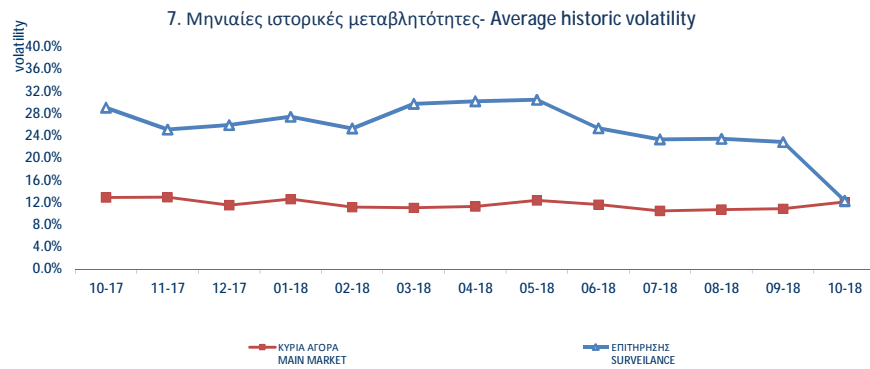

Μηνιαία Μεταβλητότητα: Προκύπτει από την μεταβολή των τιμών κλεισίματος για κάθε συνεδριακή ημέρα του μήνα.
Volatility: Is calculated from the closing price changes for each working day of the month.

ΟΜΟΛΟΓΑ ΔΙΑΠΡΑΓΜΑΤΕΥΣΙΜΑ ΣΤΗΝ Α.Α.Σ.Ε. BONDS TRADED IN FIXED INCOME SECURITIES' MARKET

Όνομαστική Αξία Nominal Value	Σημερινό Επιτόκιο Today's Interest Rate	Αξία Τελευταίου Αποδοτικού Οφελούς Value of Last Paid	Δεδουλευμένοι Τόκοι Accrued Interest	Απόδοση στη Λήξη Yield to Maturity (%)	Ημερομηνία Έκδοσης Issue Date	Διάρκεια (Ετη) No. Σημείωσης - Note Nr	Όνομασία Name	Μηνιαίες Τιμές Συναλλαγών επί τους Εκατό (%)			Όγκος Συναλλαγών Volume of Transactions	Αξία Συναλλαγών (χιλ. €) Value of Transactions (thous. €)	Καλύτερη - Low (%)		Ανώτερη - High (%)	
								Κατώτερη - Low (%)	Ανώτερη - High (%)	Κλεισιμο-Clo (%)			Καλύτερη - Low (%)	Ανώτερη - High (%)		
ΟΜΟΛΟΓΙΑΚΑ ΔΑΝΕΙΑ ΕΠΙΧΕΙΡΗΣΕΩΝ – ΟΡΓΑΝΩΜΕΝΗ ΑΓΟΡΑ (ΜΕΤΑΤΡΕΨΙΜΑ) - CONVERTIBLE CORPORATE BONDS - REGULATED MARKET																
€	13.76	0.00%	0.18		12.07.07	18	ΝΗΡΕΥΣ ΙΧΘΥΟΚΑΛΛΙΕΡΓΕΙΕΣ Α.Ε. (Μ.Ο.Δ.) - NIREUS S.A. (Convertible)	95.00	95.00	95.00		80.00	95.00			
€	0.30	1.00%	0.00		11.10.16	9	FORTHNET Α.Ε. (Μ.Ο.Δ.) - FORTHNET S.A. (Convertible)	100.00	100.00	100.00		100.00	100.00			
ΟΜΟΛΟΓΙΑΚΑ ΔΑΝΕΙΑ ΕΠΙΧΕΙΡΗΣΕΩΝ – ΟΡΓΑΝΩΜΕΝΗ ΑΓΟΡΑ (ΜΗ ΜΕΤΑΤΡΕΨΙΜΑ) NON CONVERTIBLE CORPORATE BONDS - REGULATED MARKET																
€	1.00	5.00%	0.01	0.0040	3.85	04.10.16	5	HOUSEMARKET Α.Ε. (Μη Μετατρέψιμο) - HOUSEMARKET S.A. (Non Convertible)	101.80	102.55	102.00	1,096,537.00	1,123.52	98.94	105.10	
€	1,000.00	3.50%	17.89	4.0833	2.50	21.03.17	5	Ο.Π.Α.Π. Α.Ε. (Μη Μετατρέψιμο) - Ο.Ρ.Α.Ρ. Σ.Α. (Non Convertible)	102.72	102.95	102.72	3,195,000.00	3,293.51	101.59	103.15	
€	1,000.00	4.25%	21.60	15.8194	4.41	20.06.17	5	ΣΥΣΤΗΜΑΤΑ SUNLIGHT Α.Β.Ε.Ε. (Μη Μετατρέψιμο) - SYSTEMS SUNLIGHT S.A. (Non Convertible)	98.68	100.40	98.68	1,003,000.00	1,011.48	98.00	103.20	
€	1,000.00	3.10%	15.67	11.0222	2.66	27.06.17	5	ΜΥΤΙΛΗΝΑΙΟΣ Α.Ε. ΟΜ. ΕΠΙΧΕΙΡΗΣΕΩΝ (Μη Μετατρέψιμο) - ΜΥΤΙΛΙΝΕΟΣ HOLDINGS S.A. (Non Convertible)	101.00	101.15	101.09	4,053,000.00	4,135.89	100.29	103.48	
€	1,000.00	3.85%	19.46	10.9083	3.40	21.07.17	5	ΤΕΡΝΑ ΕΝΕΡΓΕΙΑΚΗ Μ.Α.Ε.Χ. (Μη μετατρέψιμο) - TERNA ENERGY FINANCE S.A. (Non Convertible)	100.65	102.60	100.95	1,230,000.00	1,254.40	99.32	103.49	
€	1,000.00	3.95%	20.08	3.1819	3.96	04.04.18	7	ΓΕΚ ΤΕΡΝΑ Α.Ε. (Μη μετατρέψιμο) - GEK TERNA S.A. (Non Convertible)	99.50	100.79	99.50	1,485,000.00	1,487.94	99.45	102.99	
€	1,000.00	3.00%	15.33	14.5833	2.74	11.05.18	5	CORAL Α.Ε. (Μη μετατρέψιμο) - CORAL Α.Ε. (Non Convertible)	100.00	101.35	100.90	1,332,000.00	1,361.78	100.00	101.35	
€	1,000.00	4.95%	25.30	17.7375	5.54	26.06.18	5	B&F Α.Β.Ε.Ε. ΕΝΔΥΜΑΤΩΝ (Μη μετατρέψιμο) - B&F COMM. & GARM. INDUS. S.A. (Non Convertible)	95.27	97.42	97.42	228,000.00	222.18	95.27	100.00	

ΟΜΟΛΟΓΑ ΔΙΑΠΡΑΓΜΑΤΕΥΣΙΜΑ ΣΤΗΝ Α.Α.Σ.Ε. BONDS TRADED IN FIXED INCOME SECURITIES' MARKET

Όνομασκή Αξία Nominal Value	Σημερινό Επιτόκιο Today's Interest Rate	Αξία Τελευταίου Αποπληρωθέντος Value of Last Paid	Δεδουλευμένοι Τόκοι Accrued Interest	Απόδοση στη Λήξη Yield to Maturity (%)	Ημερομηνία Έκδοσης Issue Date	Ανάρκεια (Ετη)- No. Years to Maturity	Όνομασία Name	Μηνιαίες Τιμές Συναλλαγών επί τους Εκκατά (%) Monthly Prices Transactions in Percentage			Όγκος Συναλλαγών Volume of Transactions	Αξία Συναλλαγών (χιλ.€) Value of Transactions (thous. €)	Κατώτερη - Low (%) Ανώτερη - High (%)	
								Κατώτερη - Low (%)	Ανώτερη - High (%)	Κλεισιμο-Ολο (%)			Κατώτερη - Low (%)	Ανώτερη - High (%)
ΟΜΟΛΟΓΑ ΕΛΛΗΝΙΚΟΥ ΔΗΜΟΣΙΟΥ - GOVERNMENT BONDS - DEMATERIALIZED SECURITIES														
€ 1.00	3.00%	0.02			09.03.12	11	ΟΕΑ-ΣΤΟ-240223-11x-2,000-1,00 - GGB-FXD-240223-11Y-2,000-1,00	10.00	10.00	10.00	23,615.00	23.91	10.00	10.00
€ 1.00	3.00%	0.02			09.03.12	12	ΟΕΑ-ΣΤΟ-240224-12x-2,000-1,00 - GGB-FXD-240224-12Y-2,000-1,00	10.00	10.00	10.00			10.00	10.00
€ 1.00	3.00%	0.02			09.03.12	13	ΟΕΑ-ΣΤΟ-240225-13x-2,000-1,00 - GGB-FXD-240225-13Y-2,000-1,00	10.00	10.00	10.00			10.00	10.00
€ 1.00	3.00%	0.02			09.03.12	14	ΟΕΑ-ΣΤΟ-240226-14x-2,000-1,00 - GGB-FXD-240226-14Y-2,000-1,00	10.00	10.00	10.00	69,180.00	69.17	10.00	10.00
€ 1.00	3.00%	0.02			09.03.12	15	ΟΕΑ-ΣΤΟ-240227-15x-2,000-1,00 - GGB-FXD-240227-15Y-2,000-1,00	10.00	10.00	10.00	69,180.00	68.52	10.00	10.00
€ 1.00	3.00%	0.02			09.03.12	16	ΟΕΑ-ΣΤΟ-240228-16x-2,000-1,00 - GGB-FXD-240228-16Y-2,000-1,00	10.00	10.00	10.00	73,792.00	72.31	10.00	10.00
€ 1.00	3.00%	0.02			09.03.12	17	ΟΕΑ-ΣΤΟ-240229-17x-2,000-1,00 - GGB-FXD-240229-17Y-2,000-1,00	10.00	10.00	10.00	73,792.00	71.50	10.00	10.00
€ 1.00	3.00%	0.02			09.03.12	18	ΟΕΑ-ΣΤΟ-240230-18x-2,000-1,00 - GGB-FXD-240230-18Y-2,000-1,00	10.00	10.00	10.00	73,792.00	70.63	10.00	10.00
€ 1.00	3.00%	0.02			09.03.12	19	ΟΕΑ-ΣΤΟ-240231-19x-2,000-1,00 - GGB-FXD-240231-19Y-2,000-1,00	10.00	10.00	10.00	73,792.00	69.70	10.00	10.00
€ 1.00	3.00%	0.02			09.03.12	20	ΟΕΑ-ΣΤΟ-240232-20x-2,000-1,00 - GGB-FXD-240232-20Y-2,000-1,00	10.00	10.00	10.00	73,792.00	68.73	10.00	10.00
€ 1.00	3.00%	0.02			09.03.12	21	ΟΕΑ-ΣΤΟ-240233-21x-2,000-1,00 - GGB-FXD-240233-21Y-2,000-1,00	10.00	10.00	10.00	73,792.00	67.73	10.00	10.00
€ 1.00	3.00%	0.02			09.03.12	22	ΟΕΑ-ΣΤΟ-240234-22x-2,000-1,00 - GGB-FXD-240234-22Y-2,000-1,00	10.00	10.00	10.00	73,792.00	66.86	10.00	10.00
€ 1.00	3.00%	0.02			09.03.12	23	ΟΕΑ-ΣΤΟ-240235-23x-2,000-1,00 - GGB-FXD-240235-23Y-2,000-1,00	10.00	10.00	10.00	73,792.00	65.98	10.00	10.00
€ 1.00	3.00%	0.02			09.03.12	24	ΟΕΑ-ΣΤΟ-240236-24x-2,000-1,00 - GGB-FXD-240236-24Y-2,000-1,00	10.00	10.00	10.00	73,792.00	65.08	10.00	10.00
€ 1.00	3.00%	0.02			09.03.12	25	ΟΕΑ-ΣΤΟ-240237-25x-2,000-1,00 - GGB-FXD-240237-25Y-2,000-1,00	10.00	10.00	10.00			10.00	10.00
€ 1.00	3.00%	0.02			09.03.12	26	ΟΕΑ-ΣΤΟ-240238-26x-2,000-1,00 - GGB-FXD-240238-26Y-2,000-1,00	10.00	10.00	10.00			10.00	10.00
€ 1.00	3.00%	0.02			09.03.12	27	ΟΕΑ-ΣΤΟ-240239-27x-2,000-1,00 - GGB-FXD-240239-27Y-2,000-1,00	10.00	10.00	10.00			10.00	10.00
€ 1.00	3.00%	0.02			09.03.12	28	ΟΕΑ-ΣΤΟ-240240-28x-2,000-1,00 - GGB-FXD-240240-28Y-2,000-1,00	10.00	10.00	10.00			10.00	10.00
€ 1.00	3.00%	0.02			09.03.12	29	ΟΕΑ-ΣΤΟ-240241-29x-2,000-1,00 - GGB-FXD-240241-29Y-2,000-1,00	10.00	10.00	10.00			10.00	10.00
€ 1.00	3.00%	0.02			09.03.12	30	ΟΕΑ-ΣΤΟ-240242-30x-2,000-1,00 - GGB-FXD-240242-30Y-2,000-1,00	10.00	10.00	10.00			10.00	10.00
€ 1,000.00	4.75%	47.50			17.04.14	5	ΟΕΑ-ΣΤΟ-170419-05x-4,750-1,000 - GGB-FXD-170419-05Y-4,750-1,000	99.13	99.13	99.13			99.13	99.13
€ 1,000.00	0.93% flr	1.77			11.08.14	5	ΟΕΑ-ΚΥΜ-100819-05x-0,934-1,000 - GGB-FLT-100819-05Y-0,934-1,000	100.00	100.00	100.00			100.00	100.00
€ 1,000.00	4.38%	43.75			01.08.17	5	ΟΕΑ-ΣΤΟ-010822-05x-4,375-1,000 - GGB-FXD-010822-05Y-4,375-1,000	98.91	98.91	98.91			98.91	98.91
€ 1.00	3.50%	0.01			05.12.17	5	ΟΕΑ-ΣΤΟ-300123-05x-3,500-1,00 - GGB-FXD-300123-05Y-3,500-1,00	94.57	94.57	94.57			94.57	94.57
€ 1.00	3.75%	0.01			05.12.17	10	ΟΕΑ-ΣΤΟ-300128-10x-3,750-1,00 - GGB-FXD-300128-10Y-3,750-1,00	85.46	85.46	85.46			85.46	85.46
€ 1.00	3.90%	0.01			05.12.17	15	ΟΕΑ-ΣΤΟ-300133-15x-3,900-1,00 - GGB-FXD-300133-15Y-3,900-1,00	78.67	78.67	78.67			78.67	78.67
€ 1.00	4.00%	0.01			05.12.17	19	ΟΕΑ-ΣΤΟ-300137-19x-4,000-1,00 - GGB-FXD-300137-19Y-4,000-1,00	77.04	77.04	77.04			77.04	77.04
€ 1.00	4.20%	0.01			05.12.17	24	ΟΕΑ-ΣΤΟ-300142-24x-4,200-1,00 - GGB-FXD-300142-24Y-4,200-1,00	77.76	77.76	77.76			77.76	77.76
€ 1,000.00	3.38%	33.75			15.02.18	7	ΟΕΑ-ΣΤΟ-150225-07x-3,375-1,000 - GGB-FXD-150225-07Y-3,375-1,000	99.24	99.24	99.24			99.24	99.24

ΟΜΟΛΟΓΑ ΔΙΑΠΡΑΓΜΑΤΕΥΣΙΜΑ ΜΕ ΤΗ ΜΕΘΟΔΟ ΕΚΦΩΝΗΣΗΣ-ΑΝΤΙΦΩΝΗΣΗΣ BONDS TRADED WITH THE OPEN OUTCRY METHOD

Όνομαστική Αξία / Ελάχιστη Διαπραγματεύσιμη Ποσότητα Nominal Value / Minimum Nominal Traded Value	Σημερινό Επιτόκιο Today's Interest Rate	Αξία Τελευταίου Αποπληρώσιμου Τόκου / Value of Last Paid Coupon	Απόδοση στη Λήξη	Ημερομηνία Έκδοσης Issue Date	Διάρκεια(Έτη) Duration (Years)	Νο. Σημείωσης - Note Nr	ΔΑΝΕΙΑ ONDS	Μηνιαίες Τιμές Εκφώνησης Monthly Outcry Prices			Συναλλαγές σε Τεμάχια Αξία Συναλλαγών	Τιμές Έτους από 1.1. 2018	
								Κατώτερη - Low	Ανώτερη-High	Τελευταία-Last		Κατώτερη Low	Ανώτερη High

ΝΟΜΙΚΩΝ ΠΡΟΣΩΠΩΝ ΚΑΙ ΕΤΑΙΡΕΙΩΝ ΣΕ ΣΥΝΑΛΛΑΓΜΑ ΚΑΙ ΕΥΡΩ - CORPORATION BONDS IN FOREIGN CURRENCY AND EURO

GBP	10.00	2.50	0.250000	01/12/1928	09.04.00		E.K.T.E. - National Mortgage Bank					0.00	0.00
GBP	10.00	2.50	0.250000	01/12/1930	07.04.00		E.K.T.E. σευρά - National Mortgage B	2.27	2.27	2.27		2.27	2.27

ΣΗΜΕΙΩΣΕΙΣ ΟΜΟΛΟΓΩΝ - BONDS NOTES

ΑΠΟΔΟΣΕΙΣ ΟΜΟΛΟΓΩΝ: Υπολογίζεται η ετησιοποιημένη απόδοση στην λήξη του Ομολόγου στο νόμισμα εκδοσής του όπου α) δεν λαμβάνονται υπόψη οι δυνατότητες μετατροπής των ομολογιών σε μετοχές και β) τα ομόλογα κυμαινόμενου επιτοκίου θεωρείται ότι μέχρι να λήξουν θα έχουν το σημερινό επιτόκιο / BONDS YIELD: Annualised Bond's Yield to Maturity (YTM) in terms of the Bond's clause is calculated, where a) the entitlement of a convertible bond to be converted into shares is not considered and b) the floating interest rate Bonds are considered to retain the current interest rate up to their redemption date.

* Όσον αφορά τα ομόλογα που διαπραγματεύονται στην Α.Α.Σ.Ε όλες οι τιμές εκφράζονται επί τοις εκατό (%) της ονομαστικής τιμής τους. Ο όγκος συναλλαγών υπολογίζεται ως (Τεμάχια) * (Ονομαστική τιμή). Transactions Volume = (Pieces) * (Face Value).

Η αξία συναλλαγών υπολογίζεται ως (Τεμάχια)*(Ονομαστική Τιμή)*(Τιμή%)+(Δεδουλευμένοι Τόκοι) / All the prices for the bonds that are traded in the F.I.S.M. refer to percentage (%) upon the nominal value, while the volume of transactions refer to euro. Transactions Value = (Pieces) * (Nominal value) * (price %) + (Accrued interest).

Συντμήσεις - Abbreviations Α.Α.Σ.Ε = ΑΓΟΡΑ ΑΞΙΩΝ ΣΤΑΘΕΡΗΣ ΕΙΣΟΔΗΜΑΤΟΣ / F.I.S.M.=FIXED INCOME SECURITIES' MARKET

Σύμβολο Code OASHS Code	Χρεόγραφο (1)	Αριθμός Εισηγμένων Χρεογράφων Number of Listed Securities (2)	Όνομαστική Αξία	Χρημ/κή Αξία (εκστ. Ευρώ) Market Capitalisation (Million Euro) (**)	% στη Συνολική Χρημ/κή Αξία% in Total Market Capitalisation	Κατηγορία - Category (\$)	No Σημείωσης - Note Nr	Τιμή Κλεισίματος Closing Price	Τιμή Κλεισίματος πρ. μήνα Previous Month Closing	% Μεταβολή Μηνός Monthly Price Change	Κέρδη ανά Μετοχή Profits per Share		Έτος χρήσης Fiscal year
											πρ. φόρων Before tax	μετά φόρων after tax	
Τράπεζες													
6 Τίτλοι-Stocks, ΣΥΝΟΛΟ ΚΛΑΔΟΥ :		5,991,345,386		5,694.87	12.23								
ΑΛΦΑ	ALPHA BANK (ΚΟ)	1,543,699,381	0.3	2,060.84	4.43	K	1.34	1.24	7.75	0.11	0.01	---	
ΑΤΤ	ΑΤΤΙΣΑ BANK Α.Τ.Ε. (ΚΟ)	461,254,013	0.3	65.13	0.14	K	0.141	0.172	-18.02	0.00	0.00	---	
ΕΛΛ	ΕΛΛΑΔΟΣ ΤΡΑΠΕΖΑ (ΚΟ)	19,864,886	5.6	246.32	0.53	K	12.40	14.00	-11.43	0.00	0.00	---	
ΕΤΕ	ΕΘΝΙΚΗ ΤΡΑΠΕΖΑ (ΚΟ)	914,715,153	3	1,399.51	3.01	K	1.53	1.75	-12.57	-0.02	-0.05	---	
ΕΥΡΩΒ	ΤΡΑΠΕΖΑ EUROBANK ERGASIAS (ΚΟ)	2,185,998,765	0.3	1,300.67	2.79	K	0.595	0.649	-8.32	0.06	0.05	---	
ΠΕΙΡ	ΠΕΙΡΑΙΩΣ ΤΡΑΠΕΖΑ (ΚΟ)	436,659,164	6	567.66	1.22	K	1.30	1.88	-30.85	-2.76	-0.47	---	
ΤΒΑΝΚ	T BANK (ΚΟ)	144,688,060	0.6	6.95	0.01	A	0.048	0.048	0.00	0.00	0.00	---	
ΤΤ	ΤΑΧΥΔΡΟΜΙΚΟ ΤΑΜΙΕΥΤΗΡΙΟ (ΚΟ)	284,465,964	3.7	47.79	0.10	A	0.168	0.168	0.00	0.00	0.00	---	
Ασφάλειες Ιδιοκτησίας & Ζημιών													
1 Τίτλοι-Stocks, ΣΥΝΟΛΟ ΚΛΑΔΟΥ :		27,503,677		93.51	0.20								
ΕΥΠΙΚ	ΕΥΡΩΠΑΪΚΗ ΠΙΣΤΗ (ΚΟ)	27,503,677	0.63	93.51	0.20	K	3.40	3.68	-7.61	0.83	0.58	---	
Μεσίτες Ασφαλίσεων													
0 Τίτλοι-Stocks, ΣΥΝΟΛΟ ΚΛΑΔΟΥ :		6,000,000		.05	0.00								
ΕΥΒΡΚ	ΓΙΟΥΡΟΜΠΡΟΚΕΡΣ (ΚΟ)	6,000,000	0.6	0.05	0.00	A	0.008	0.008	0.00	0.00	0.00	---	
Εταιρείες Επενδύσεων													
1 Τίτλοι-Stocks, ΣΥΝΟΛΟ ΚΛΑΔΟΥ :		2,653,208		9.27	0.02								
ΑΙΟΛΚ	ΑΙΟΛΙΚΗ ΑΕΕΧ (ΚΟ)	2,235,600	0.35	0.92	0.00	A	0.410	0.410	0.00	0.00	0.00	---	
ΑΝΔΡΟ	ΑΝΔΡΟΜΕΔΑ ΑΕΕΧ (ΚΟ)	417,608	16	8.35	0.02	K	20.00	19.90	0.50	0.00	0.00	2017	
Επενδυτικές Υπηρεσίες													
1 Τίτλοι-Stocks, ΣΥΝΟΛΟ ΚΛΑΔΟΥ :		60,348,000		235.36	0.51								
ΕΧΑΕ	ΕΛΛΗΝ. ΧΡΗΜΑΤΙΣΤΗΡΙΑ-Χ.Α. (ΚΟ)	60,348,000	0.69	235.36	0.51	K	3.90	4.37	-10.76	0.08	0.05	---	
Συμμετοχές & Ανάπτυξη Ακίνητης Περιουσίας													
5 Τίτλοι-Stocks, ΣΥΝΟΛΟ ΚΛΑΔΟΥ :		257,685,855		613.23	1.32								
ΒΑΛΚ	ΒΑΛΚΑΝ ΑΚΙΝΗΤΑ (ΚΟ)	20,121,710	1.21	3.82	0.01	A	0.190	0.190	0.00	0.00	0.00	---	
ΒΩΒΟΣ	ΒΩΒΟΣ ΜΠΑΛΠΗΣ (ΚΟ)	33,930,000	0.3	10.31	0.02	A	0.304	0.304	0.00	0.00	0.00	---	
ΕΛΒΙΟ	ΕΛΒΙΕΜΕΚ (ΚΟ)	7,085,888	1.59	33.30	0.07	E	4.70	4.70	0.00	0.00	0.00	---	
ΚΑΜΠ	REDS (ΚΟ)	57,434,884	1.31	46.52	0.10	K	0.810	0.900	-10.00	-0.02	-0.03	---	
ΚΕΚΡ	ΚΕΚΡΩΦ (ΚΟ)	19,804,134	0.3	29.51	0.06	K	1.49	1.33	12.03	0.00	0.00	2017	
ΚΕΡΑΔ	ΚΕΡΑΜΕΙΑ-ΑΛΛΑΤΙΝΗ (ΚΟ)	24,619,524	0.5	2.17	0.00	A	0.088	0.088	0.00	0.00	0.00	---	
ΛΑΜΔΑ	LAMDA DEVELOPMENT(ΚΟ)	79,721,775	0.3	486.30	1.04	K	6.10	6.41	-4.84	-0.28	-0.55	---	
ΠΑΣΑΛ	PASAL A.E. (ΚΟ)	14,967,940	0.5	1.29	0.00	E	0.086	0.080	7.50	-1.30	-1.44	---	
Υπηρεσίες Ακίνητης Περιουσίας													
1 Τίτλοι-Stocks, ΣΥΝΟΛΟ ΚΛΑΔΟΥ :		14,000,000		86.1	0.18								
ΑΣΤΑΚ	ΑΛΦΑ ΑΣΤΙΚΑ ΑΚΙΝΗΤΑ (ΚΟ)	14,000,000	4.15	86.10	0.18	K	6.15	6.20	-0.81	-0.12	-0.21	---	
Ε.Ε.Α.Π. Βιομηχανικών & Επαγγελματικών Χώρων													
3 Τίτλοι-Stocks, ΣΥΝΟΛΟ ΚΛΑΔΟΥ :		348,106,718		1,285.43	2.76								
ΜΠΡΙΚ	BRIQ PROPERTIES (ΚΟ)	11,921,531	2.33	23.01	0.05	K	1.93	2.00	-3.50	0.00	0.00	2017	
ΠΑΝΓΑΙ	ΕΘΝΙΚΗ ΠΑΝΓΑΙΑ (ΚΟ)	255,494,534	3	1,205.93	2.59	K	4.72	4.72	0.00	0.37	0.33	---	
ΤΡΑΣΤΟ	TRASTOR A.E.E.A.Π. (ΚΟ)	80,690,653	0.5	56.48	0.12	K	0.700	0.730	-4.11	0.00	0.00	2017	
Εξειδικευμένες Ε.Ε.Α.Π.													
1 Τίτλοι-Stocks, ΣΥΝΟΛΟ ΚΛΑΔΟΥ :		101,260,000		768.56	1.65								
ΓΡΙΒ	GRIVALIA PROPERTIES (ΚΟ)	101,260,000	2.13	768.56	1.65	K	7.59	7.97	-4.77	0.70	0.62	---	
Εξειδικευμένες Χρηματοοικονομικές Υπηρεσίες													
2 Τίτλοι-Stocks, ΣΥΝΟΛΟ ΚΛΑΔΟΥ :		940,295,248		74.38	0.16								
CNLCP	CNL CAPITAL (ΚΟ)	784,500	10	7.58	0.02	K	9.66	10.00	-3.43	0.00	0.00	---	
ΜΙΓ	MARFIN INVESTMENT GROUP (ΚΟ)	939,510,748	0.3	66.80	0.14	K	0.071	0.083	-14.46	-0.08	-0.08	---	
Σταθερή Τηλεφωνία													
1 Τίτλοι-Stocks, ΣΥΝΟΛΟ ΚΛΑΔΟΥ :		490,150,389		4,827.98	10.37								
ΟΤΕ	ΟΤΕ (ΚΟ)	490,150,389	2.83	4,827.98	10.37	K	9.85	10.57	-6.81	0.36	0.05	---	
Εξοπλισμός Τηλεπικοινωνιών													
2 Τίτλοι-Stocks, ΣΥΝΟΛΟ ΚΛΑΔΟΥ :		82,456,530		98.04	0.21								
ΙΝΤΚΑ	INTRACOM HOLDINGS (ΚΟ)	76,000,000	1	64.14	0.14	K	0.844	1.11	-24.10	0.03	-0.01	---	
ΣΠΕΙΣ	SPACE HELLAS (ΚΟ)	6,456,530	1.08	33.90	0.07	K	5.25	5.20	0.96	0.26	0.17	---	
Διακινητήρια													
1 Τίτλοι-Stocks, ΣΥΝΟΛΟ ΚΛΑΔΟΥ :		110,782,980		2,315.36	4.97								
ΜΟΗ	ΜΟΤΟΡ ΟΪΛ (ΚΟ)	110,782,980	0.75	2,315.36	4.97	K	20.90	22.50	-7.11	4.06	2.83	---	
Καθιετοιμημένες Εταιρ. Πετρελαίου & Φυσικού Αερίου													
2 Τίτλοι-Stocks, ΣΥΝΟΛΟ ΚΛΑΔΟΥ :		329,463,315		2,177.49	4.68								
ΕΛΙΝ	ΕΛΙΝΟΪΛ (ΚΟ)	23,828,130	0.5	31.93	0.07	K	1.34	1.34	0.00	0.26	0.18	---	
ΕΛΠΕ	ΕΛΛΗΝΙΚΑ ΠΕΤΡΕΛΑΙΑ (ΚΟ)	305,635,185	2.18	2,145.56	4.61	K	7.02	7.52	-6.65	1.70	1.26	---	
Συμβατικός Ηλεκτρισμός													
2 Τίτλοι-Stocks, ΣΥΝΟΛΟ ΚΛΑΔΟΥ :		464,000,000		682.08	1.46								
ΑΔΜΗΕ	ΑΔΜΗΕ ΣΥΜΜΕΤΟΧΩΝ Α.Ε. (ΚΟ)	232,000,000	2.12	374.45	0.80	K	1.61	1.65	-2.18	0.00	0.00	2017	
ΔΕΗ	ΔΕΗ (ΚΟ)	232,000,000	2.48	307.63	0.66	K	1.33	1.41	-5.82	1.17	1.02	---	

P/E	Μέρισμα / Προμήρεια 2015 Dividend / Interim	Μέρισμα / Προμήρεια 2016 Dividend / Interim	Μεταγενέστερη Dividend Yield (%) (1)	Διακυμάνσεις Τιμών Οκτωβρίου Monthly Price in October		Διακυμάνσεις Τιμών από 1/1/2018 Price Range since 1.1.2018		Αξία Συμμετοχών Value of Transactions (€)	Όγκος συναλλαγών Transactions Volume (2)	Αριθμός Πράξεων Number of Trades	Μηνιαία Ευρωπαϊκή Μεταβλητότητα Monthly Marketability (%)	Securities (3)
				Κατώτερη Low	Ανώτερη High	Κατώτερη Low	Ανώτερη High					
Banks												
								461,446,327.59	445,703,175	209,123	7.44	: TOTAL OF SECTOR
---	---	---	---	1.08	1.38	1.08	2.25	141,325,143.27	115,867,105	60,358	7.51	ALPHA BANK (CR)
---	---	---	---	0.12	0.17	0.12	0.51	485,517.86	3,482,300	2,484	0.75	ATTICA BANK S.A. (CR)
---	---	0.67	0.67	5.42	12.15	14.40	12.15	9,772,303.30	786,640	3,218	3.96	BANK OF GREECE (CR)
---	---	---	---	1.35	1.79	1.35	3.55	133,787,582.94	85,371,457	45,555	9.33	NATIONAL BANK (CR)
---	---	---	---	0.47	0.66	0.47	1.06	99,366,397.95	180,390,600	48,273	8.25	EUROBANK ERGASIAS (CR)
---	---	---	---	1.01	1.92	1.01	3.93	76,709,382.27	59,805,073	49,235	13.70	PIRAEUS BANK (CR)
---	---	---	---	0.05	0.05	0.05	0.05	0.00	0	0	0.00	T BANK (CR)
---	---	---	---	0.17	0.17	0.17	0.17	0.00	0	0	0.00	TT HELLENIC POSTBANK (CR)
Property & Casualty Insurance												
								380,568.89	113,937	361	0.41	: TOTAL OF SECTOR
---	---	0.10	0.12	3.53	3.30	3.70	3.26	380,568.89	113,937	361	0.41	EUROPEAN RELIANCE INSUR. (CR)
Insurance Brokers												
								0.00		0	0.00	: TOTAL OF SECTOR
---	---	---	---	0.01	0.01	0.01	0.01	0.00	0	0	0.00	EUROBROKERS S.A. (CR)
Equity Investment Instruments												
								53,605.70	2,698	32	0.10	: TOTAL OF SECTOR
---	---	---	---	0.41	0.41	0.35	0.65	0.00	0	0	0.00	AEOLIAN INVESTMENT FUND (CR)
---	---	---	0.75	3.75	19.20	20.60	18.00	53,605.70	2,698	32	0.65	ANDROMEDA SA (CR)
Investment Services												
								5,603,360.21	1,338,908	5,602	2.22	: TOTAL OF SECTOR
---	---	0.06	0.05	1.29	3.81	4.52	3.81	5,603,360.21	1,338,908	5,602	2.22	HELLENIC EXCHANGES-A.S.E. (CR)
Real Estate Holding & Development												
								7,994,674.60	1,756,996	6,077	0.68	: TOTAL OF SECTOR
---	---	---	---	0.19	0.19	0.19	0.19	0.00	0	0	0.00	BALKAN R.E. (CR)
---	---	---	---	0.30	0.30	0.30	0.30	0.00	0	0	0.00	BABIS VOIVOS SA (CR)
---	---	---	---	4.70	4.70	4.70	4.70	0.00	0	0	0.00	ELVIEMEK (CR)
---	---	---	---	0.74	0.90	0.72	1.05	26,168.53	32,704	119	0.06	REDS S.A. (CR)
---	---	---	---	1.26	1.60	0.72	1.84	646,528.87	444,087	1,458	2.24	KEKROPS SA (CR)
---	---	---	---	0.09	0.09	0.09	0.09	0.00	0	0	0.00	KERAMIA-ALLATINI (CR)
---	---	---	---	5.65	6.50	5.65	7.52	7,317,112.63	1,219,592	4,459	1.53	LAMDA DEVELOPMENT SA (CR)
---	---	---	---	0.07	0.10	0.06	0.14	4,864.57	60,613	41	0.40	PASAL DEVELOPMENT S.A. (CR)
Real Estate Services												
								13,662.50	2,255	84	0.02	: TOTAL OF SECTOR
---	---	---	---	5.85	6.25	5.70	7.50	13,662.50	2,255	84	0.02	ALPHA REAL ESTATE SA(CR)
Industrial & Office REITs												
								69,097.03	45,834	201	0.01	: TOTAL OF SECTOR
---	---	---	0.04	1.81	1.86	2.03	1.72	54,670.67	27,950	118	0.23	BRIQ PROPERTIES (CR)
---	---	0.20	0.22	4.66	4.50	4.78	4.32	2,165.04	464	10	0.00	NBG PANGAEA (CR)
---	---	---	---	0.69	0.74	0.69	0.90	12,261.32	17,420	73	0.02	TRASTOR REAL EST. INV. CO.(CR)
Specialty REITs												
								10,302,436.33	1,321,080	5,138	1.30	: TOTAL OF SECTOR
---	---	0.19	0.36	4.80	7.45	8.06	7.45	10,302,436.33	1,321,080	5,138	1.30	GRIVAILA PROPERTIES (CR)
Specialty Finance												
								2,667,398.09	36,646,427	8,942	3.90	: TOTAL OF SECTOR
---	---	---	---	9.57	10.00	9.57	10.44	62,437.00	6,351	102	0.81	CNL CAPITAL (CR)
---	---	---	---	0.06	0.08	0.06	0.18	2,604,961.09	36,640,076	8,840	3.90	MARFIN INVESTMENT GROUP (CR)
Fixed Line Telecommunications												
								113,995,217.81	11,521,618	21,467	2.35	: TOTAL OF SECTOR
---	---	0.16	0.35	3.58	9.39	10.79	9.39	113,995,217.81	11,521,618	21,467	2.35	OTE (CR)
Telecommunications Equipment												
								2,354,024.59	2,180,645	7,026	2.64	: TOTAL OF SECTOR
---	---	---	---	0.77	1.12	0.77	1.72	1,880,094.68	2,090,376	6,556	2.75	INTRACOM HOLDINGS (CR)
---	---	---	---	4.90	5.70	3.60	7.25	473,929.91	90,269	470	1.40	SPACE HELLAS SA (CR)
Exploration & Production												
								94,935,437.39	4,313,213	21,657	3.89	: TOTAL OF SECTOR
---	---	0.90	1.30	6.22	20.35	23.90	16.88	94,935,437.39	4,313,213	21,657	3.89	MOTOR OIL (CR)
Integrated Oil & Gas												
								10,166,833.36	1,438,452	8,212	0.44	: TOTAL OF SECTOR
---	---	0.05	0.06	4.48	1.25	1.46	1.25	13,523.73	10,240	75	0.04	ELINOIL S.A. (CR)
---	---	---	0.40	5.70	6.65	7.71	6.60	10,153,309.63	1,428,212	8,137	0.47	HELLENIC PETROLEUM (CR)
Conventional Electricity												
								14,207,810.49	10,697,186	20,089	2.31	: TOTAL OF SECTOR
---	---	---	---	1.52	1.68	1.52	2.28	3,626,073.39	2,283,293	4,856	0.98	ADMIE (PTO) HOLDING S.A. (CR)
---	---	---	---	1.11	1.48	1.11	3.35	10,581,737.10	8,413,893	15,233	3.63	PPC (CR)

Σύμβολο ΟΑΣΗΣ OASHS Code	Χρεόγραφο (1)	Αριθμός Εισηγμένων Χρεογράφων Number of Listed Securities (2)	Όνομαστική Αξία	Χρημ/κή Αξία (εκατ. Ευρώ) Market Capitalisation (Million Euro) (3,4)	% στη Συνολική Χρημ/κή Αξία % in Total Market Capitalisation	Κατηγορία - Category (5)	No Σημείωσης - Note Nr	Τιμή Κλεισίματος Closing Price	Τιμή Κλεισίματος πρ. μήνα Previous Month Closing	% Μεταβολή Μηνός Monthly Price Change	Κέρδη ανά Μετοχή Profits per Share		Έτος χρήσης Fiscal year
											πρ φόρων Before tax	μετά φόρων after tax	
Υδρευση													
2 Τίτλοι-Stocks, ΣΥΝΟΛΟ ΚΛΑΔΟΥ :		142,800,000		708.44	1.52								
ΕΥΑΠΣ	ΕΥΑΘ (ΚΟ)	36,300,000	1.12	154.64	0.33	K		4.26	4.32	-1.39	0.69	0.45	---
ΕΥΔΑΠ	ΕΥΔΑΠ (ΚΟ)	106,500,000	0.6	553.80	1.19	K		5.20	5.46	-4.76	0.62	0.41	---
Βασικά Χημικά													
1 Τίτλοι-Stocks, ΣΥΝΟΛΟ ΚΛΑΔΟΥ :		26,730,187		31.27	0.07								
ΕΛΤΟΝ	ΕΛΤΟΝ (ΚΟ)	26,730,187	0.52	31.27	0.07	K		1.17	1.26	-7.14	0.17	0.13	2017
Εξειδικευμένα Χημικά													
5 Τίτλοι-Stocks, ΣΥΝΟΛΟ ΚΛΑΔΟΥ :		118,432,040		474.25	1.02								
ΔΔΙΟΣ	ΔΔΙΟΣ ΠΛΑΣΤΙΚΑ (ΚΟ)	15,000,000	0.3	41.40	0.09	K		2.76	2.70	2.22	0.23	0.13	---
ΔΡΟΥΚ	ΝΤΡΟΥΚΦΑΡΜΠΕΝ ΕΛΛΑΣ (ΚΟ)	3,873,120	0.3	3.64	0.01	K		0.940	1.02	-7.84	-0.73	-0.89	---
ΠΛΑΘ	ΠΛΑΣΤΙΚΑ ΘΡΑΚΗΣ (ΚΟ)	43,741,452	0.66	85.73	0.18	K		1.96	2.07	-5.31	0.32	0.25	---
ΠΛΑΚΡ	ΠΛΑΣΤΙΚΑ ΚΡΗΤΗΣ (ΚΟ)	27,379,200	0.3	336.76	0.72	K		12.30	13.60	-9.56	1.36	0.96	---
ΣΠΥΡ	ΣΠΥΡΟΥ ΑΓΡ. ΟΙΚ. (ΚΟ)	28,438,268	0.3	6.71	0.01	K		0.236	0.236	0.00	-0.06	-0.06	---
Αλουμίνιο													
1 Τίτλοι-Stocks, ΣΥΝΟΛΟ ΚΛΑΔΟΥ :		27,016,250		4.42	0.01								
ΑΛΚΟ	ΑΛΚΟ ΕΛΛΑΣ (ΚΟ)	5,000,000	0.4	0.90	0.00	A		0.180	0.180	0.00	0.00	0.00	---
ΑΛΜΥ	ΑΛΟΥΜΥΛΑ (ΚΟ)	22,016,250	0.37	3.52	0.01	K		0.160	0.190	-15.79	-1.14	-0.82	---
Μη Σιδηρούχα Μέταλλα													
1 Τίτλοι-Stocks, ΣΥΝΟΛΟ ΚΛΑΔΟΥ :		375,241,586		455.92	0.98								
ΕΛΧΑ	ΕΒΑΛΧΑΛΚΟΡ (ΚΑ)	375,241,586	0.39	455.92	0.98	K		1.22	1.36	-10.33	0.50	0.33	---
Χάλυβας													
7 Τίτλοι-Stocks, ΣΥΝΟΛΟ ΚΛΑΔΟΥ :		77,670,443		40.4	0.09								
ΕΛΣΤΡ	ΕΛΑΣΤΡΟΝ (ΚΟ)	18,410,839	1	21.91	0.05	K		1.19	1.24	-3.64	0.17	0.13	2017
ΚΟΡΔΕ	ΚΟΡΔΕΛΛΟΥ Χ. ΑΦΟΙ (ΚΟ)	21,224,340	0.42	7.47	0.02	K		0.352	0.358	-1.68	0.00	0.00	2017
ΛΕΒΚ	ΛΕΒΕΝΤΕΡΗΣ Ν. (ΚΑ)	8,321,682	0.67	1.86	0.00	K		0.165	0.165	0.00	0.00	0.00	2017
ΛΕΒΠ	ΛΕΒΕΝΤΕΡΗΣ Ν. (ΠΑ)	2,160,524	0.67			K		0.226	0.280	-19.29	0.00	0.00	2017
ΜΠΤΚ	ΜΠΗΤΡΟΣ ΣΥΜΜΕΤΟΧΙΚΗ (ΚΟ)	15,842,391	1.51	3.03	0.01	E		0.191	0.191	0.00	-0.90	-0.92	---
ΣΙΔΑΜ	ΣΙΔΑΜΑ (ΚΟ)	10,186,667	1.35	3.67	0.01	E		0.360	0.360	0.00	-0.26	-0.24	---
ΤΖΚΑ	ΤΖΙΡΑΚΙΑΝ ΠΡΟΦΙΛ (ΚΑ)	1,524,000	0.3	2.47	0.01	K		1.62	1.49	8.72	0.00	0.00	2017
Ορυχεία													
1 Τίτλοι-Stocks, ΣΥΝΟΛΟ ΚΛΑΔΟΥ :		468,700		19.59	0.04								
ΜΕΡΚΟ	ΜΕΡΜΕΡΕΝ ΚΟΜΒ. Α.Δ. ΡΡ. (ΕΛΠ)	468,700	---	19.59	0.04	K		41.80	41.20	1.46	0.00	0.00	2017
Οικοδομικά Υλικά & Εξαρτήματα													
9 Τίτλοι-Stocks, ΣΥΝΟΛΟ ΚΛΑΔΟΥ :		195,520,727		1,811.06	3.89								
ΑΚΡΙΤ	ΑΚΡΙΤΑΣ (ΚΟ)	13,000,000	1	3.61	0.01	E		0.278	0.270	2.96	-0.43	-0.40	---
ΒΙΟΣΚ	UNIBIOS (ΚΟ)	3,125,463	0.3	1.02	0.00	K		0.325	0.406	-19.95	-0.18	-0.13	---
ΙΚΤΙΝ	ΙΚΤΙΝΟΣ ΕΛΛΑΣ (ΚΟ)	28,580,100	0.4	151.47	0.33	K		5.30	6.06	-10.39	0.51	0.32	---
ΜΑΘΙΟ	ΜΑΘΙΟΣ ΠΥΡΙΜΑΧΑ (ΚΟ)	9,819,370	0.69	1.77	0.00	K		0.180	0.234	-23.08	-0.07	-0.07	---
ΜΟΝΤΑ	ΒΑΡΒΕΡΗΣ Ν. - ΜΟΔΑ ΒΑΓΝΟ (ΚΟ)	18,810,000	0.4	9.22	0.02	K		0.490	0.490	0.00	-0.09	-0.10	---
ΞΥΛΚ	ΙΝΤΕΡΓΟΥΝΤ-ΞΥΛΕΜΠΟΡΙΑ (ΚΟ)	34,986,430	0.44	3.18	0.01	K		0.086	0.096	-10.42	0.00	-0.01	---
ΞΥΛΠ	ΙΝΤΕΡΓΟΥΝΤ-ΞΥΛΕΜΠΟΡΙΑ (ΠΟ)	2,566,836	0.44			K		0.066	0.066	0.00	0.00	-0.01	---
ΤΙΤΚ	ΤΙΤΑΝ (ΚΟ)	77,063,568	3.45	1,640.79	3.52	K		19.44	21.35	-8.95	0.75	0.52	---
ΤΙΤΠ	ΤΙΤΑΝ (ΠΟ)	7,568,960	3.45			K		18.85	16.35	15.29	0.75	0.52	---
Κατασκευές													
10 Τίτλοι-Stocks, ΣΥΝΟΛΟ ΚΛΑΔΟΥ :		713,503,974		823.96	1.77								
ΑΒΑΞ	J. & P. - ΑΒΑΞ (ΚΟ)	77,654,850	0.3	28.62	0.06	K		0.369	0.416	-11.30	-0.03	-0.14	---
ΑΕΓΕΚ	ΑΕΓΕΚ (ΚΟ)	33,301,715	0.32	1.17	0.00	E		0.035	0.054	-35.19	-1.14	-1.28	---
ΑΤΤΙΚ	ΑΤΤΙ - ΚΑΤ (ΚΟ)	81,644,555	0.3	0.98	0.00	A		0.012	0.012	0.00	0.00	0.00	---
ΒΙΟΤ	ΒΙΟΤΕΡ (ΚΟ)	17,579,754	4.16	1.76	0.00	E		0.100	0.115	-13.04	-1.01	-1.00	---
ΓΕΚΤΕΡ1	ΓΕΚ ΤΕΡΝΑ (ΚΟ)	103,423,291	0.57	483.50	1.04	K		4.68	5.07	-7.79	1.48	0.92	---
ΔΟΜΙΚ	ΔΟΜΙΚΗ ΚΡΗΤΗΣ (ΚΟ)	15,878,748	0.48	1.14	0.00	E		0.072	0.075	-4.00	-0.12	-0.10	---
ΕΔΡΑ	ΕΔΡΑΣΗ - ΨΑΛΛΙΔΑΣ Χ. (ΚΟ)	7,847,611	1.2	1.18	0.00	A		0.150	0.150	0.00	-1.26	-1.20	---
ΕΚΤΕΡ	ΕΚΤΕΡ (ΚΟ)	11,250,000	0.52	11.70	0.03	K		1.04	1.11	-6.31	-0.15	-0.12	---
ΕΛΛΑΚΤ	ΕΛΛΑΚΤΩΡ (ΚΟ)	177,001,313	1.03	225.50	0.48	K		1.27	1.43	-10.91	0.22	-0.05	---
ΙΝΚΑΤ	ΙΝΤΡΑΚΑΤ (ΚΟ)	30,477,156	0.3	33.07	0.07	K		1.09	1.40	-22.22	-0.73	-0.90	---
ΚΛΑΜ	ΚΛΟΥΚΙΝΑΣ - ΛΑΠΠΑΣ (ΚΟ)	40,219,218	0.3	23.25	0.05	K		0.578	0.588	-1.70	0.01	0.00	---
ΜΗΧΚ	ΜΗΧΑΝΙΚΗ (ΚΟ)	66,937,526	0.7	9.19	0.02	A		0.100	0.100	0.00	0.00	0.00	---
ΜΗΧΠ	ΜΗΧΑΝΙΚΗ (ΠΟ)	25,968,987	0.7			A		0.096	0.096	0.00	0.00	0.00	---
ΠΡΔ	ΠΡΟΔΕΥΤΙΚΗ (ΚΟ)	24,319,250	0.3	2.92	0.01	E		0.120	0.082	46.34	-0.02	-0.01	---
Υλικά Συσκευασίας													
5 Τίτλοι-Stocks, ΣΥΝΟΛΟ ΚΛΑΔΟΥ :		40,292,972		194.11	0.42								
ΒΙΣ	ΒΙΣ (ΚΟ)	4,968,600	2.88	4.65	0.01	K		0.935	0.900	3.89	0.00	0.00	2017
ΚΑΡΤΖ	ΚΑΡΑΤΖΗ (ΚΟ)	14,679,792	1.68	92.48	0.20	K		6.30	6.85	-8.03	1.64	1.13	---
ΠΑΙΡ	ΠΑΙΡΗΣ ΠΛΑΣΤΙΚΩΝ (ΚΟ)	4,971,466	1.46	0.74	0.00	K		0.148	0.210	-29.52	-0.38	-0.26	---
ΠΠΑΚ	ΡΑΡΕΡΡΑΚΚ (ΚΟ)	3,953,090	0.3	11.86	0.03	K		3.00	3.20	-6.25	0.00	0.00	2017
ΦΛΕΞΟ	ΦΛΕΧΟΡΑΚΚ (ΚΟ)	11,720,024	0.54	84.38	0.18	K		7.20	7.35	-2.04	0.89	0.63	---

P/E	Μέρισμα / Dividend 2015	Μέρισμα / Dividend 2016	Μετασυνατάδοση Dividend Yield (%) (1)	Διακυμάνσεις Τιμών Οκτωβρίου Monthly Price in October		Διακυμάνσεις Τιμών από 1/1/2018 Price Range since 1.1.2018		Αξία Συμβαλλόντων Value of Transactions (€)	Όγκος συναλλαγών Transactions Volume (1)	Αριθμός Πράξεων Number of Trades	Μηνιαία Ευρωπαϊκή Μεταβλητότητα Monthly Marketability (%)	Securities (1)
				Κατώτερη Low	Ανώτερη High	Κατώτερη Low	Ανώτερη High					
<i>Water</i>												
								3,456,620.56	686,220	5,192	0.48	: TOTAL OF SECTOR
---	---	0.23	0.22	5.19	4.10	4.47	4.10	320,264.30	75,484	533	0.21	THESSALONIKA WATER & SEWERAGE
---	---	0.11	0.20	3.85	4.87	5.53	4.87	3,136,356.26	610,736	4,659	0.57	EYDAP S.A. (CR)
<i>Commodity Chemicals</i>												
								84,916.20	73,334	285	0.27	: TOTAL OF SECTOR
---	---	---	0.04	3.42	1.09	1.27	1.09	84,916.20	73,334	285	0.27	ELTON SA (CR)
<i>Specialty Chemicals</i>												
								1,430,758.20	805,869	2,002	0.68	: TOTAL OF SECTOR
---	---	---	---	---	2.68	2.80	2.52	7,134.00	2,550	16	0.02	DAIOS PLASTICS SA (CR)
---	---	---	---	---	0.92	1.12	0.92	183,341.39	183,402	61	4.74	DRUCKFARBEN HELLAS (CR)
---	---	---	0.05	2.40	1.93	2.10	1.93	1,230,110.41	618,702	1,887	1.41	THRACE PLASTICS SA (CR)
---	---	---	0.15	1.20	11.40	13.50	9.05	10,080.00	795	36	0.00	CRETE PLASTICS SA (CR)
---	---	---	---	---	0.22	0.24	0.16	92.40	420	2	0.00	SPIROY AGRICULTURE SA (CR)
<i>Aluminum</i>												
								79,959.81	421,864	626	1.56	: TOTAL OF SECTOR
---	---	---	---	---	0.18	0.18	0.18	0.00	0	0	0.00	ALCO HELLAS SA (CR)
---	---	---	---	---	0.14	0.25	0.14	79,959.81	421,864	626	1.92	ALUMIL (CR)
<i>Nonferrous Metals</i>												
								2,092,207.58	1,673,444	2,279	0.45	: TOTAL OF SECTOR
---	---	---	---	---	1.15	1.41	1.15	2,092,207.58	1,673,444	2,279	0.45	ELVALHALCOR (CB)
<i>Steel</i>												
								87,659.42	124,852	588	0.16	: TOTAL OF SECTOR
---	---	---	---	---	1.13	1.26	1.13	67,249.94	57,383	387	0.31	ELASTRON (CR)
---	---	0.01	0.01	1.42	0.31	0.37	0.30	8,928.90	26,476	98	0.12	KORDELLOS BROS SA (CR)
---	---	---	---	---	0.17	0.17	0.13	0.00	0	0	0.00	N. LEVEDERIS SA (CB)
---	---	0.04	---	---	0.22	0.28	0.18	8,459.56	36,287	39	1.68	N. LEVEDERIS SA (PB)
---	---	---	---	---	0.15	0.20	0.10	521.94	2,824	20	0.02	BITROS HOLDING SA (CR)
---	---	---	---	---	0.36	0.36	0.23	0.00	0	0	0.00	SIDMA SA (CR)
---	---	---	---	---	0.99	1.68	0.04	2,499.08	1,882	44	0.12	GIRAKIAN PROFIL SA (CB)
<i>General Mining</i>												
								103,247.40	2,638	196	0.56	: TOTAL OF SECTOR
---	---	0.73	0.73	---	37.20	42.30	14.80	103,247.40	2,638	196	0.56	MERMEREN KOMB. A.D. PR. (GDR)
<i>Building Materials & Fixtures</i>												
								27,738,016.62	1,762,395	9,313	0.90	: TOTAL OF SECTOR
---	---	---	---	---	0.22	0.28	0.12	554.65	2,179	56	0.02	AKRITAS SA (CR)
---	---	---	---	---	0.30	0.41	0.30	6,634.31	18,692	149	0.60	UNIBIOS (CR)
---	---	0.22	4.15	4.86	6.10	2.18	6.56	2,148,093.26	402,779	2,022	1.41	IKTINOS HELLAS SA (CR)
---	---	---	---	---	0.15	0.23	0.15	2,211.74	11,058	28	0.11	MATHIOS REFRACTORY SA (CR)
---	---	---	---	---	0.49	0.49	0.44	0.00	0	0	0.00	VARVERIS - MODA BAGNO SA (CR)
---	---	---	---	---	0.09	0.10	0.09	1,738.56	18,994	15	0.05	INTERWOOD-XYLEMPORIA (CR)
---	---	---	---	---	0.07	0.07	0.06	26.10	360	1	0.01	INTERWOOD-XYLEMPORIA (PR)
---	---	0.10	0.05	0.27	18.22	21.55	18.22	21,880,721.40	1,108,104	6,250	1.44	TITAN CEMENT (CR)
---	---	0.10	0.05	0.28	15.80	20.00	15.10	3,698,036.60	200,229	792	2.65	TITAN CEMENT CO. (PR)
<i>Heavy Construction</i>												
								24,849,739.71	10,665,917	19,502	1.49	: TOTAL OF SECTOR
---	---	---	---	---	0.34	0.42	0.34	267,895.28	713,215	1,433	0.92	J & P - AVAX SA (CR)
---	---	---	---	---	0.04	0.05	0.03	957.15	25,456	53	0.08	AEGEK (CR)
---	---	---	---	---	0.01	0.01	0.01	0.00	0	0	0.00	ATTI - KAT SA (CR)
---	---	---	---	---	0.08	0.12	0.05	65,544.25	666,185	145	3.79	BIOTER SA (CR)
---	---	---	---	---	4.29	5.15	4.29	17,946,329.35	3,806,356	8,244	3.68	GEK TERNA (CR)
---	---	---	---	---	0.07	0.09	0.07	3,965.16	52,722	38	0.33	DOMIKI KRITIS SA (CR)
---	---	---	---	---	0.15	0.15	0.15	0.00	0	0	0.00	EDRASIS - C. PSALLIDAS SA (CR)
---	---	0.04	---	---	0.97	1.15	0.63	409,471.17	389,524	1,011	3.46	EKTER SA (CR)
---	---	---	---	---	1.22	1.45	1.22	5,247,184.36	3,970,378	6,216	2.24	ELLAKTOR (CR)
---	---	---	---	---	0.96	1.39	0.88	697,433.43	633,998	1,900	2.08	INTRACOM CONSTR. (CR)
---	---	---	---	---	0.52	0.61	0.52	207,826.58	373,929	401	0.93	KLOUKINAS - LAPPAS SA (CR)
---	---	---	---	---	0.10	0.10	0.10	0.00	0	0	0.00	MICHANIKI SA (CR)
---	---	---	---	---	0.10	0.10	0.10	0.00	0	0	0.00	MICHANIKI SA (PR)
---	---	---	---	---	0.06	0.12	0.05	3,132.98	34,154	61	0.14	PROOFEFTIKH SA (CR)
<i>Containers & Packaging</i>												
								306,633.84	58,789	256	0.15	: TOTAL OF SECTOR
---	---	---	---	---	0.85	0.94	0.72	2,598.45	2,957	13	0.06	VIS SA (CR)
---	---	0.07	---	---	6.00	6.90	5.20	37,286.85	5,864	87	0.04	KARATZIS SA (CR)
---	---	---	---	---	0.13	0.21	0.09	454.97	2,962	27	0.06	PAIRIS SA (CR)
---	---	0.20	0.16	5.33	2.82	3.28	2.20	45,867.52	14,557	56	0.37	PAPERPACK (CR)
---	---	---	---	---	6.50	7.50	5.35	220,426.05	32,449	73	0.28	FLEXOPACK SA (CR)

Σύμβολο ΟΑΣΗΣ OASHS Code	Χρεόγραφο (1)	Αριθμός Εισηγμένων Χρεογράφων Number of Listed Securities (2)	Όνομαστική Αξία	Χρημ/κή Αξία (εκατ. Ευρώ) Market Capitalisation (Million Euro) (**)	% στη Συνολική Χρημ/κή Αξία % in Total Market Capitalisation	Κατηγορία - Category (3)	No Σημείωσης - Note Nr	Τιμή Κλεισίματος Closing Price	Τιμή Κλεισίματος πρ. μήνα Previous Month Closing	% Μεταβολή Μηνός % Monthly Price Change	Κέρδη ανά Μετοχή Profits per Share		Έτος χρήσης Fiscal year
											πρ φόρων Before tax	μετά φόρων after tax	
Διαφοροποιημένες Βιομηχανίες													
3 Τίτλοι-Stocks, ΣΥΝΟΛΟ ΚΛΑΔΟΥ :		592,243,603		1,987.46	4.27								
CENER	CENERGY HOLDINGS (ΚΑ)	190,162,681	---	211.84	0.45	K		1.11	1.24	-9.87	-0.06	-0.03	---
BIO	ΒΙΟΗΑΛCO SA/NV (ΚΑ)	259,189,761	---	659.64	1.42	K		2.55	3.00	-15.03	0.22	0.32	---
ΜΥΤΙΛ	ΜΥΤΙΛΗΝΑΙΟΣ (ΚΟ)	142,891,161	0.97	1,115.98	2.40	K		7.81	8.55	-8.65	1.27	1.10	---
Ηλεκτρικά Μέρη & Εξοπλισμός													
1 Τίτλοι-Stocks, ΣΥΝΟΛΟ ΚΛΑΔΟΥ :		22,996,875		37.94	0.08								
ΑΛΚΑΤ	ΝΕΧΑΝΣ ΕΛΛΑΣ (ΚΟ)	22,996,875	1.25	37.94	0.08	K		1.65	1.25	32.00	0.00	0.00	2017
Εμπορικά Οχήματα και Φορτηγά													
2 Τίτλοι-Stocks, ΣΥΝΟΛΟ ΚΛΑΔΟΥ :		44,585,245		77.84	0.17								
ΕΑΤΚ	ΕΑΤΡΑΚ (ΚΟ)	14,050,971	0.34	28.10	0.06	K		2.00	2.22	-9.91	0.40	0.35	---
ΝΕΩΡΨ	ΝΕΩΡΙΟΝ (ΚΟ)	23,463,874	0.8	2.93	0.01	A		0.125	0.125	0.00	0.00	0.00	---
ΠΕΤΡΟ	ΠΕΤΡΟΠΟΥΛΟΣ ΠΕΤΡΟΣ (ΚΟ)	7,070,400	0.93	46.81	0.10	K		6.62	6.60	0.30	0.45	0.33	---
Μηχανήματα Βιομηχανικού Εξοπλισμού													
2 Τίτλοι-Stocks, ΣΥΝΟΛΟ ΚΛΑΔΟΥ :		365,937,751		64.57	0.14								
ΜΕΒΑ	ΜΕΒΑCO (ΚΟ)	10,500,000	0.95	10.19	0.02	K		0.970	0.965	0.52	0.00	0.00	2017
ΦΡΙΓΟ	FRIGOGLOSS (ΚΟ)	355,437,751	0.36	54.38	0.12	E		0.153	0.165	-7.27	0.96	0.29	---
Υπηρεσίες Μεταφορών													
2 Τίτλοι-Stocks, ΣΥΝΟΛΟ ΚΛΑΔΟΥ :		35,080,000		628.9	1.35								
ΟΛΘ	ΟΛΘ (ΚΟ)	10,080,000	3	238.90	0.51	K		23.70	24.60	-3.66	0.00	0.00	2017
ΟΛΠ	ΟΛΠ (ΚΟ)	25,000,000	2	390.00	0.84	K		15.60	16.50	-5.45	0.00	0.00	2017
Υποστηρικτικές Υπηρεσίες προς Επιχειρήσεις													
4 Τίτλοι-Stocks, ΣΥΝΟΛΟ ΚΛΑΔΟΥ :		67,892,234		31.65	0.07								
ΕΣΥΜΒ	ΕΥΡΩΣΥΜΒΟΥΛΟΙ (ΚΟ)	11,125,110	0.3	2.21	0.00	E		0.199	0.199	0.00	-0.11	-0.12	---
ΛΥΚ	INFORM ΛΥΚΟΣ Π. (ΚΟ)	20,578,374	0.62	15.52	0.03	K		0.754	0.852	-11.50	-0.01	-0.02	---
ΝΙΟΥΣ	ΕΙΔΗΣΕΟΦΩΝΙΚΗ ΕΛΛΑΣ (ΚΟ)	27,848,000	0.3	9.41	0.02	K		0.338	0.362	-6.63	0.01	0.01	---
ΧΑΙΔΕ	ΧΑΙΔΕΜΕΝΟΣ (ΚΟ)	8,340,750	1.16	4.50	0.01	K		0.540	0.555	-2.70	0.00	0.00	2017
Προμηθευτές Βιομηχανίας													
3 Τίτλοι-Stocks, ΣΥΝΟΛΟ ΚΛΑΔΟΥ :		36,252,311		33.8	0.07								
ΒΟΣΥΣ	ΒΟΠΑΤΖΟΓΛΟΥ SYSTEMS (ΚΟ)	6,325,000	0.6	13.28	0.03	K		2.10	2.32	-9.48	0.23	0.23	---
ΓΕΒΚΑ	ΓΕΝΙΚΗ ΕΜΠΟΡΙΟΥ (ΚΟ)	24,060,000	0.3	16.12	0.03	K		0.670	0.660	1.52	0.04	0.03	---
ΔΙΟΝ	ΔΙΟΝIC (ΚΟ)	5,867,311	0.3	4.40	0.01	E		0.750	0.750	0.00	-1.00	-0.70	---
Απόσταξη & Ονοπααραγωγή													
1 Τίτλοι-Stocks, ΣΥΝΟΛΟ ΚΛΑΔΟΥ :		44,737,112		13.53	0.03								
ΚΤΗΛΑ	ΚΤΗΜΑ Κ. ΛΑΖΑΡΙΔΗ (ΚΟ)	18,017,472	0.36	12.79	0.03	K		0.710	0.710	0.00	0.02	0.02	---
ΜΠΟΚΑ	ΜΠΟΥΤΑΡΗΣ Ι. & ΥΙΟΣ (ΚΑ)	25,179,640	0.6	0.74	0.00	A		0.026	0.026	0.00	-0.01	0.00	---
ΜΠΟΠ	ΜΠΟΥΤΑΡΗΣ Ι. & ΥΙΟΣ (ΠΑ)	1,540,000	0.6			A		0.057	0.057	0.00	-0.01	0.00	---
Αναψυκτικά													
1 Τίτλοι-Stocks, ΣΥΝΟΛΟ ΚΛΑΔΟΥ :		371,365,550		9,770.63	20.98								
ΕΕΕ	COCA-COLA HBC AG (ΚΟ)	371,365,550	5.7CHF	9,770.63	20.98	K		26.31	29.49	-10.78	1.54	1.16	---
Γεωργία & Αλιεία													
3 Τίτλοι-Stocks, ΣΥΝΟΛΟ ΚΛΑΔΟΥ :		577,029,192		67.22	0.14								
ΕΛΙΧΘ	ΕΛΛΗΝΙΚΕΣ ΙΧΘΥΟΚΑΛΥΡΓΕΙΕΣ (ΚΟ)	30,390,000	0.31	2.13	0.00	A		0.070	0.070	0.00	0.00	0.00	---
ΚΡΕΚΑ	ΚΡΕΚΑ (ΚΟ)	7,125,216	0.65	0.24	0.00	E		0.034	0.043	-20.93	0.00	0.00	2017
ΝΗΡ	ΝΗΡΕΥΣ (ΚΟ)	294,016,812	0.3	50.51	0.11	K		0.172	0.170	1.18	0.08	0.08	---
ΣΕΛΟ	ΣΕΛΟΝΤΑ (ΚΟ)	245,497,164	0.3	14.34	0.03	K		0.058	0.068	-14.71	-0.03	-0.02	---
Τρόφιμα													
11 Τίτλοι-Stocks, ΣΥΝΟΛΟ ΚΛΑΔΟΥ :		330,818,968		313.66	0.67								
ΕΒΖ	ΕΛ. ΒΙΟΜ. ΖΑΧΑΡΗΣ (ΚΑ)	36,748,909	0.73	2.76	0.01	A		0.075	0.075	0.00	0.13	0.07	---
ΕΒΡΟΦ	ΕΒΡΟΦΑΡΜΑ (ΚΟ)	13,673,200	0.88	7.25	0.02	K		0.530	0.590	-10.17	0.08	0.04	---
ΕΛΓΕΚ	ΕΛΓΕΚΑ (ΚΟ)	31,734,530	1.6	4.79	0.01	K		0.151	0.150	0.67	0.09	0.08	---
ΚΑΝΑΚ	ΚΑΝΑΚΗΣ Σ. (ΚΟ)	7,500,000	0.33	26.25	0.06	K		3.50	3.86	-9.33	0.00	0.00	2017
ΚΕΠΕΝ	ΚΕΠΕΝΟΥ ΜΥΛΟΙ (ΚΟ)	6,700,000	0.8	7.97	0.02	K		1.19	1.29	-7.75	0.00	0.00	2017
ΚΜΟΛ	ΚΑΡΑΜΟΛΕΓΚΟΣ (ΚΟ)	9,742,920	0.4	17.54	0.04	K		1.80	1.80	0.00	-0.29	-0.25	---
ΚΡΕΤΑ	ΚΡΕΤΑ ΦΑΡΜ (ΚΟ)	29,480,000	0.42	13.65	0.03	K		0.463	0.572	-19.06	0.00	0.01	---
ΚΡΙ	ΚΡΙ - ΚΡΙ (ΚΟ)	33,065,136	0.38	143.17	0.31	K		4.33	4.59	-5.66	0.00	0.00	2017
ΛΟΥΛΗ	ΛΟΥΛΗ ΜΥΛΟΙ (ΚΟ)	17,120,280	0.94	34.58	0.07	K		2.02	2.10	-3.81	0.26	0.16	---
ΝΙΚΑΣ	ΝΙΚΑΣ (ΚΟ)	119,596,817	0.3	38.27	0.08	E		0.320	0.320	0.00	0.31	0.39	---
ΠΕΡΣ	ΠΕΡΣΕΥΣ (ΚΟ)	17,240,776	0.37	14.48	0.03	K		0.840	0.820	2.44	0.00	0.00	2017
ΣΑΡΑΝ	ΣΑΡΑΝΤΟΠΟΥΛΟΣ ΚΥΛ/ΜΥΛΟΙ (ΚΟ)	4,181,450	0.5	2.38	0.01	K		0.570	0.635	-10.24	-0.03	-0.04	---
ΧΚΡΑΝ	ΧΑΤΖΗΚΡΑΝΙΩΤΗ Ε. ΥΙΟΙ (ΚΟ)	4,034,950	0.68	0.56	0.00	A		0.140	0.140	0.00	0.00	0.00	---
Διαρκή Καταναλωτικά Αγαθά													
4 Τίτλοι-Stocks, ΣΥΝΟΛΟ ΚΛΑΔΟΥ :		195,272,748		246.23	0.53								
ΓΕΔ	Γ.Ε. ΔΗΜΗΤΡΙΟΥ (ΚΟ)	77,126,446	0.34	1.08	0.00	E		0.014	0.015	-6.67	-0.04	-0.04	---
ΕΦΤΖΙ	F.G. EUROPE (ΚΟ)	52,800,154	0.3	18.16	0.04	K		0.344	0.410	-16.10	0.00	0.00	---
ΤΡΟΠ	ΤΡΟΠΙΑ ΣΥΜΜΕΤΟΧΙΚΗ (ΚΟ)	510,840	1	1.02	0.00	A		2.00	2.00	0.00	-0.41	-1.28	---

P/E	Προ φόρων before tax	Μετα φόρων after tax	Μέρισμα / Προμήθεια 2015		Μέρισμα / Προμήθεια 2016		Μεταβατική Διανομή		Διακυμάνσεις Τιμών Οκτωβρίου		Διακυμάνσεις Τιμών από 1/1/2018		Αξία Συλλογών Value of Transactions (€)	Όγκος συναλλαγών Transactions Volume (€)	Αριθμός Πράξεων Number of Trades	Μηνιαία Ευρωπαϊκή Μεταβλητότητα Monthly Marketability (%)	Securities (€)	
			Dividend / Interim	Dividend / Interim	Dividend / Interim	Dividend / Interim	Κατώτερη Low	Ανώτερη High	Κατώτερη Low	Ανώτερη High								
Diversified Industrials																		
: TOTAL OF SECTOR																		
---	---	---	---	---	---	---	---	---	1.01	1.26	1.01	1.60	44,441,433.07	9,255,687	24,458	1.56	CENERGY HOLDINGS (CB)	
---	---	---	---	---	---	---	---	---	2.44	3.07	2.44	4.00	1,928,959.24	1,742,866	2,196	0.92	VIOHALCO SA/NV (CB)	
---	---	---	---	---	---	---	---	---	0.32	4.10	7.50	8.95	9,009,565.20	3,394,992	6,777	1.31	MYTILINEOS HOLDINGS (CR)	
---	---	---	---	---	---	---	---	---	---	---	---	---	33,502,908.63	4,117,829	15,485	2.88	MYTILINEOS HOLDINGS (CR)	
Electrical Components & Equipment																		
: TOTAL OF SECTOR																		
---	---	---	---	---	---	---	---	---	1.13	1.68	1.13	1.82	303,883.45	189,126	147	0.82	NEXANS HELLAS SA (CR)	
Commercial Vehicles & Trucks																		
: TOTAL OF SECTOR																		
---	---	---	---	---	---	---	---	---	2.00	2.20	2.00	3.82	231,276.20	46,231	291	0.10	ELTRAK SA (CR)	
---	---	---	---	---	---	---	---	---	0.13	0.13	0.13	0.13	32,488.86	15,811	70	0.11	NEORION SA (CR)	
---	---	---	---	---	---	---	---	---	6.40	6.62	5.02	6.68	0.00	0	0	0.00	PETROPOULOS PETROS (CR)	
---	---	---	---	---	---	---	---	---	---	---	---	---	198,787.34	30,420	221	0.43	PETROPOULOS PETROS (CR)	
Industrial Machinery																		
: TOTAL OF SECTOR																		
---	---	---	---	---	---	---	---	---	0.93	1.00	0.93	1.15	92,406.79	528,742	245	0.14	MEVACO SA (CR)	
---	---	---	---	---	---	---	---	---	0.15	0.18	0.15	0.27	12,797.78	13,352	32	0.13	FRIGOGLASS SA (CR)	
---	---	---	---	---	---	---	---	---	---	---	---	---	79,609.01	515,390	213	0.15	FRIGOGLASS SA (CR)	
Transportation Services																		
: TOTAL OF SECTOR																		
---	---	---	0.49	0.45	1.90	22.80	25.30	22.80	31.40	662,148.70	28,148	375	0.28	2,450,130.22	139,526	2,363	0.40	TPA SA (CR)
---	---	---	0.09	0.17	1.10	15.36	16.88	15.36	17.70	1,787,981.52	111,378	1,988	0.45					P.P.A. S.A. (CR)
Business Support Services																		
: TOTAL OF SECTOR																		
---	---	---	---	---	---	0.16	0.20	0.12	0.54	140.59	835	4	0.01	125,242.06	250,632	479	0.37	EUROCONSULTANTS S.A. (CR)
---	---	---	0.07	0.10	13.26	0.66	0.85	0.66	1.00	67,419.39	90,371	251	0.44	67,419.39	90,371	251	0.44	INFORM P. LYKOS SA (CR)
---	---	---	---	---	---	0.99	0.31	0.38	0.23	54,458.02	153,168	200	0.55	54,458.02	153,168	200	0.55	NEWSPHONE HELLAS SA (CR)
---	---	---	---	---	---	0.51	0.56	0.31	0.61	3,224.06	6,258	24	0.08	3,224.06	6,258	24	0.08	HAIDEMENOS SA (CR)
Industrial Suppliers																		
: TOTAL OF SECTOR																		
---	---	---	0.11	0.15	7.14	1.96	2.30	1.36	2.32	39,819.14	18,594	56	0.29	82,497.96	81,641	225	0.23	VOGIATZOGLOU SYSTEMS SA (CR)
---	---	---	0.01	0.01	1.49	0.64	0.76	0.49	0.76	42,534.82	62,807	166	0.26	42,534.82	62,807	166	0.26	GEN. COMMERCIAL & IND. SA (CR)
---	---	---	---	---	---	0.60	0.75	0.18	0.94	144.00	240	3	0.00	144.00	240	3	0.00	DIONIC (CR)
Distillers & Vintners																		
: TOTAL OF SECTOR																		
---	---	---	---	---	---	0.71	0.77	0.50	0.80	2,690.80	3,746	11	0.02	2,690.80	3,746	11	0.02	KTIMA KOSTAS LAZARIDIS SA (CR)
---	---	---	---	---	---	0.03	0.03	0.02	0.07	0.00	0	0	0.00	0.00	0	0	0.00	J.BOUTARIS & SON HOLD. SA (CB)
---	---	---	---	---	---	0.06	0.06	0.06	0.09	0.00	0	0	0.00	0.00	0	0	0.00	J.BOUTARIS & SON HOLD. (PB)
Soft Drinks																		
: TOTAL OF SECTOR																		
---	---	---	0.44	0.54	2.05	25.50	29.55	24.93	31.90	24,438,016.89	896,914	3,337	0.24	24,438,016.89	896,914	3,337	0.24	CC HBC AG (CR)
Farming Fishing & Plantations																		
: TOTAL OF SECTOR																		
---	---	---	---	---	---	0.07	0.07	0.07	0.07	0.00	0	0	0.00	185,331.62	1,482,008	827	0.26	HELLENIC FISHFARMING SA (CR)
---	---	---	---	---	---	0.03	0.04	0.03	0.34	578.03	16,717	8	0.23	578.03	16,717	8	0.23	KRE.KA SA (CR)
---	---	---	---	---	---	0.15	0.19	0.12	0.34	154,111.24	954,915	445	0.32	154,111.24	954,915	445	0.32	NIREFS SA (CR)
---	---	---	---	---	---	0.05	0.07	0.05	0.25	30,642.35	510,376	374	0.21	30,642.35	510,376	374	0.21	SELONDA AQUACULTURE SA (CR)
Food Products																		
: TOTAL OF SECTOR																		
---	---	---	---	---	---	0.08	0.08	0.08	0.08	0.00	0	0	0.00	1,158,375.86	489,165	1,713	0.15	HEL. SUGAR INDUSTRY SA (CB)
---	---	---	---	---	---	0.51	0.68	0.32	0.68	25,547.48	45,484	181	0.33	25,547.48	45,484	181	0.33	EVROFARMA SA (CR)
---	---	---	---	---	---	0.14	0.18	0.13	0.26	1,858.65	11,894	17	0.04	1,858.65	11,894	17	0.04	ELGEKA SA (CR)
---	---	---	---	---	---	3.48	4.04	3.16	4.20	62,493.64	16,357	75	0.22	62,493.64	16,357	75	0.22	S.KANAKIS SA (CR)
---	---	---	0.03	0.03	2.35	1.19	1.30	1.19	2.00	4,003.40	3,187	9	0.05	4,003.40	3,187	9	0.05	MILLS KEPENOS (CR)
---	---	---	---	---	---	1.62	1.80	1.62	2.46	523.88	312	16	0.00	523.88	312	16	0.00	KARAMOLEGOS SA (CR)
---	---	---	---	---	---	0.45	0.55	0.45	0.84	40,157.38	81,756	183	0.28	40,157.38	81,756	183	0.28	KRETA FARM SA (CR)
---	---	---	0.09	0.12	2.66	4.28	4.66	3.00	4.90	890,734.23	198,571	926	0.60	890,734.23	198,571	926	0.60	KRI-KRI S.A. (CR)
---	---	---	---	---	---	1.90	2.20	1.90	2.56	45,045.90	22,231	96	0.13	45,045.90	22,231	96	0.13	LOULIS MILLS SA (CR)
---	---	---	---	---	---	0.32	0.32	0.28	0.50	27.52	86	6	0.00	27.52	86	6	0.00	NIKAS SA (CR)
---	---	---	---	---	---	0.77	0.84	0.33	1.14	85,414.38	105,023	193	0.61	85,414.38	105,023	193	0.61	PERSEUS SA (CR)
---	---	---	---	---	---	0.52	0.64	0.52	0.70	2,569.40	4,264	11	0.10	2,569.40	4,264	11	0.10	FLOUR MILLS SARANTOPOULOS SA
---	---	---	---	---	---	0.14	0.14	0.10	0.18	0.00	0	0	0.00	0.00	0	0	0.00	CHATZIKRANIOTIS & SONS SA (CR)
Durable Household Products																		
: TOTAL OF SECTOR																		
---	---	---	---	---	---	0.01	0.02	0.01	0.03	3,420.72	289,374	91	0.38	3,420.72	289,374	91	0.38	G.E. DIMITRIOU (CR)
---	---	---	---	---	---	0.33	0.42	0.33	0.77	28,712.28	77,092	45	0.15	28,712.28	77,092	45	0.15	F.G. EUROPE S.A. (CR)
---	---	---	---	---	---	2.00	2.00	2.00	2.00	0.00	0	0	0.00	0.00	0	0	0.00	TROPEA HOLDING (CR)

Σύμβολο ΟΑΣΗΣ OASIS Code	Χρεόγραφο (1)	Αριθμός Εισηγμένων Χρεογράφων Number of Listed Securities (2)	Όνομαστική Αξία	Χρημ/κή Αξία (εκατ. Ευρώ) Market Capitalisation (Million Euro) (3)	% στη Συνολική Χρημ/κή Αξία % in Total Market Capitalisation	Κατηγορία - Category (5)	No Σημείωσης - Note Nr	Τιμή Κλεισίματος Closing Price	Τιμή Κλεισίματος πρ. μήνα Previous Month Closing	% Μεταβολή Μηνός Monthly Price Change	Κέρδη ανά Μετοχή Profits per Share		Έτος χρήσης Fiscal year
											πρ. φόρων Before tax	μετά φόρων after tax	
Διαρκή Καταναλωτικά Αγαθά (Συνέχεια)													
ΥΑΛΚΟ	ΥΑΛΚΟ - ΚΩΝΣΤΑΝΤΙΝΟΥ (ΚΑ)	13,191,620	0.62	2.35	0.01	E		0.178	0.178	0.00	-1.33	-1.10	---
ΦΡΛΚ	FOURLIS ΣΥΜΜΕΤΟΧΩΝ (ΚΟ)	51,643,688	0.91	223.62	0.48	K		4.33	5.17	-16.25	0.28	0.20	---
Έπιπλα													
4 Τίτλοι-Stocks, ΣΥΝΟΛΟ ΚΛΑΔΟΥ :		128,770,271		22.32	0.05								
ΒΑΡΓ	ΒΑΡΑΓΚΗΣ (ΚΟ)	4,737,503	0.32	0.23	0.00	E		0.048	0.048	0.00	-0.29	-0.35	---
ΒΙΟΚΑ	ΒΙΟΚΑΡΠΕΤ (ΚΟ)	23,986,500	1.05	13.19	0.03	K		0.550	0.476	15.55	-0.04	-0.04	---
ΔΡΟΜΕ	ΔΡΟΜΕΑΣ (ΚΟ)	34,720,000	0.31	6.94	0.01	K		0.200	0.228	-12.28	-0.02	-0.03	---
ΣΑΤΟΚ	ΣΑΤΟ ΑΕ (ΚΟ)	65,326,268	0.53	1.96	0.00	E		0.030	0.037	-18.92	-0.06	-0.06	---
Κατασκευή Κατοικιών													
1 Τίτλοι-Stocks, ΣΥΝΟΛΟ ΚΛΑΔΟΥ :		40,693,350		53.92	0.12								
ΟΛΥΜΠ	ΤΕΧΝΙΚΗ ΟΛΥΜΠΙΑΚΗ (ΚΟ)	40,693,350	5	53.92	0.12	K		1.33	1.65	-19.70	-0.44	-0.40	---
Παιχνίδια													
1 Τίτλοι-Stocks, ΣΥΝΟΛΟ ΚΛΑΔΟΥ :		136,059,759		1,752.45	3.76								
ΜΠΕΛΑ	JUMBO (ΚΟ)	136,059,759	0.88	1,752.45	3.76	K		12.88	12.80	0.63	1.27	0.96	---
Ρουχισμός & Αξεσουάρ													
11 Τίτλοι-Stocks, ΣΥΝΟΛΟ ΚΛΑΔΟΥ :		141,709,659		40.34	0.09								
ΑΑΑΚ	ΤΡΙΑ ΑΛΦΑ (ΚΟ)	766,000	1	1.85	0.00	E		2.20	2.20	0.00	0.00	0.00	2017
ΑΑΑΠ	ΤΡΙΑ ΑΛΦΑ (ΠΟ)	245,000	1			E		0.660	0.660	0.00	0.00	0.00	2017
ΒΑΡΗΝ	ΒΑΡΒΑΡΕΟΣ (ΚΑ)	1,638,344	0.3	0.71	0.00	E		0.436	0.037	19.45	0.00	0.00	2017
ΔΟΥΡΟ	ΔΟΥΡΟΣ (ΚΟ)	3,961,300	1.28	0.93	0.00	E		0.236	0.236	0.00	0.00	0.00	2017
ΕΛΒΕ	ΕΛΒΕ Α.Β.Ε.Ε. (ΚΟ)	3,307,500	0.71	10.19	0.02	K		3.08	3.48	-11.49	0.49	0.18	---
ΕΠΙΑΚ	ΕΠΙΛΕΚΤΟΣ (ΚΟ)	51,830,520	0.3	6.01	0.01	K		0.116	0.160	-27.50	-0.10	-0.11	---
ΛΑΝΑΚ	ΛΑΝΑΚΑΜ (ΚΑ)	5,939,268	0.62	1.90	0.00	K		0.320	0.322	-0.62	0.00	0.00	2017
ΜΙΝ	ΜΙΝΕΡΝΑ (ΚΑ)	6,200,000	0.5	1.24	0.00	K		0.200	0.228	-12.28	-0.05	-0.05	---
ΜΟΥΖΚ	ΜΟΥΖΑΚΗΣ (ΚΑ)	32,188,050	1.04	8.63	0.02	K		0.268	0.300	-10.67	-0.01	-0.01	---
ΝΑΥΠ	ΚΛΩΣ/ΓΙΑ ΝΑΥΠΑΚΤΟΥ (ΚΑ)	11,510,102	0.89	5.48	0.01	K		0.476	0.416	14.42	0.09	0.07	---
ΤΕΞΤ	ΤΕΞΑΠΡΕΤ (ΚΟ)	13,920,000	0.32	1.11	0.00	A		0.080	0.080	0.00	0.00	0.00	---
ΦΙΕΡ	ΦΙΕΡΑΤΕΣ (ΚΟ)	10,203,575	0.73	2.29	0.00	K		0.224	0.246	-8.94	0.00	0.00	2017
Είδη Προσωπικής Φροντίδας													
2 Τίτλοι-Stocks, ΣΥΝΟΛΟ ΚΛΑΔΟΥ :		94,995,894		511.34	1.10								
ΠΑΠ	ΠΑΠΟΥΤΣΑΝΗΣ (ΚΟ)	25,118,410	0.61	20.80	0.04	K		0.828	0.798	3.76	0.00	0.00	2017
ΣΑΡ	ΣΑΡΑΝΤΗΣ ΓΡ. (ΚΟ)	69,877,484	0.78	490.54	1.05	K		7.02	7.42	-5.39	1.00	0.83	---
Καπνός													
1 Τίτλοι-Stocks, ΣΥΝΟΛΟ ΚΛΑΔΟΥ :		2,760,000		701.04	1.51								
ΚΑΡΕΛ	ΚΑΡΕΛΙΑ (ΚΑ)	2,760,000	11.83	701.04	1.51	K		254.00	254.00	0.00	26.00	19.83	---
Ιατρικές Υπηρεσίες													
3 Τίτλοι-Stocks, ΣΥΝΟΛΟ ΚΛΑΔΟΥ :		556,701,385		454.04	0.98								
ΑΧΟΝ	ΑΧΟΝ ΣΥΜΜΕΤΟΧΩΝ (ΚΟ)	20,255,805	0.3	1.17	0.00	A		0.058	0.058	0.00	0.00	0.00	---
ΕΥΡΟΜ	ΕΥΡΟΜΕΔΙΚΑ (ΚΟ)	21,820,410	0.8	9.78	0.02	A		0.448	0.448	0.00	0.00	0.00	---
ΙΑΣΩ	ΙΑΣΩ (ΚΟ)	122,156,754	0.44	87.71	0.19	K		0.718	0.796	-9.80	0.07	0.12	2017
ΙΑΤΡ	ΙΑΤΡΙΚΟ ΑΘΗΝΩΝ (ΚΟ)	86,735,980	0.31	93.67	0.20	K		1.08	1.01	6.93	0.07	0.03	---
ΥΓΕΙΑ	ΥΓΕΙΑ (ΚΟ)	305,732,436	0.41	261.71	0.56	K		0.856	0.917	-6.65	0.03	-0.01	---
Ιατρικός Εξοπλισμός													
1 Τίτλοι-Stocks, ΣΥΝΟΛΟ ΚΛΑΔΟΥ :		4,419,616		5.52	0.01								
ΜΕΝΤΙ	ΜΕΔΙΣΟΝ ΕΛΛΑΣ (ΚΟ)	4,419,616	1.58	5.52	0.01	E		1.25	1.29	-3.10	0.52	0.40	---
Φαρμακευτικά Προϊόντα													
1 Τίτλοι-Stocks, ΣΥΝΟΛΟ ΚΛΑΔΟΥ :		51,081,030		8.17	0.02								
ΛΑΒΙ	ΛΑΒΙΦΑΡΜ (ΚΟ)	51,081,030	1	8.17	0.02	E		0.160	0.159	0.63	0.25	0.25	---
Εξειδικευμένο Λιανικό Εμπόριο													
5 Τίτλοι-Stocks, ΣΥΝΟΛΟ ΚΛΑΔΟΥ :		143,770,269		394.25	0.85								
ΑΣΚΟ	A.S. COMPANY (ΚΟ)	13,126,020	0.56	34.13	0.07	K		2.60	2.52	3.17	0.32	0.23	---
ΜΟΤΟ	ΜΟΤΟΔΥΝΑΜΙΚΗ (ΚΟ)	11,700,000	0.36	9.95	0.02	K		0.850	0.900	-5.56	0.12	0.11	---
ΝΑΚΑΣ	ΝΑΚΑΣ ΜΟΥΣΙΚΗ (ΚΟ)	6,340,000	0.6	10.71	0.02	K		1.69	1.50	16.00	0.13	0.12	2017
ΡΕΒΟΙΑ	ΡΕΒΟΙΑ (ΚΟ)	21,912,599	0.3	10.56	0.02	K		0.482	0.490	-1.63	-0.13	-0.11	---
ΣΦΑ	ΣΦΑΚΙΑΝΑΚΗΣ (ΚΟ)	23,743,440	0.3	7.55	0.02	E		0.318	0.304	4.61	-0.49	-0.69	---
ΦΦΓΚΡΙ	FOLLI-FOLLIE (ΚΟ)	66,948,210	0.3	321.35	0.69	A		4.80	4.80	0.00	3.62	3.24	---
Τηλεόραση & Ψυχαγωγία													
1 Τίτλοι-Stocks, ΣΥΝΟΛΟ ΚΛΑΔΟΥ :		151,912,941		11.31	0.02								
ΑΒΕ	AUDIOVISUAL (ΚΟ)	51,119,369	0.7	5.27	0.01	K		0.103	0.109	-5.50	-0.13	-0.09	---
ΤΗΛΕΤ	ΤΗΛΕΤΥΠΟΣ (ΚΟ)	100,793,572	0.3	6.05	0.01	A		0.060	0.060	0.00	0.00	0.00	---
Εκδόσεις													
2 Τίτλοι-Stocks, ΣΥΝΟΛΟ ΚΛΑΔΟΥ :		65,719,655		12.31	0.03								
ΑΤΕΚ	ΑΤΤΙΚΕΣ ΕΚΔΟΣΕΙΣ (ΚΟ)	15,300,000	0.3	7.73	0.02	K		0.505	0.505	0.00	0.08	0.05	---
ΛΙΒΑΝ	ΛΙΒΑΝΗ ΕΚΔΟΣΤ. ΟΡΓ. (ΚΟ)	7,734,375	1	0.35	0.00	E		0.046	0.046	0.00	-0.37	-0.38	---
ΝΑΥΤ	ΝΑΥΤΕΜΠΟΡΙΚΗ (ΚΟ)	23,935,280	0.3	2.56	0.01	A		0.107	0.107	0.00	0.00	0.00	---

P/E	Προ φόρων before tax	Μετα φόρων after tax	Μέρισμα / Προμήθεια 2015 Dividend / Interim	Μέρισμα / Προμήθεια 2016 Dividend / Interim	Μεταμεταδόση Dividend Yield (%) ⁽¹⁾	Διακυμάνσεις Τιμών Οκτωβρίου Monthly Price in October		Διακυμάνσεις Τιμών από 1/1/2018 Price Range since 1.1.2018		Αξία Συνοψίων Value of Transactions ⁽²⁾	Όγκος συναλλαγών Transactions Volume ⁽³⁾	Αριθμός Πράξεων Number of Trades	Μηνιαία Ευρησιμότητα Monthly Marketability (%)	Securities ⁽⁴⁾
						Κατώτερη Low	Ανώτερη High	Κατώτερη Low	Ανώτερη High					
<i>(Continued) Durable Household Products</i>														
---	---	---	---	---	---	0.18	0.18	0.06	0.18	0.00	0	0	0.00	YALCO - CONSTANTINOU SA (CB)
---	---	---	---	---	---	4.33	5.30	4.33	6.26	6,603,216.03	1,412,282	4,372	2.73	FOURLIS (CR)
<i>Furnishings</i>														
										25,736.86	143,832	270	0.11	: TOTAL OF SECTOR
---	---	---	---	---	---	0.04	0.06	0.03	0.17	17.83	350	5	0.01	VARANGIS AVEPE S.A. (CR)
---	---	---	---	---	---	0.48	0.61	0.30	0.71	2,865.15	5,153	13	0.02	BIOKARPET S.A. (CR)
---	---	---	---	---	---	0.19	0.25	0.18	0.35	21,760.07	105,688	229	0.30	DROMEAS SA (CR)
---	---	---	---	---	---	0.02	0.04	0.02	0.08	1,093.81	32,641	23	0.05	SATO SA (CR)
<i>Home Construction</i>														
										424,339.09	310,054	1,263	0.76	: TOTAL OF SECTOR
---	---	---	---	---	---	1.17	1.65	1.17	2.57	424,339.09	310,054	1,263	0.76	TECHNICAL OLYMPIC SA (CR)
<i>Toys</i>														
										54,626,513.96	4,443,484	16,004	3.27	: TOTAL OF SECTOR
---	---	---	0.36	0.36	2.80	10.56	13.16	10.56	16.40	54,626,513.96	4,443,484	16,004	3.27	JUMBO SA (CR)
<i>Clothing & Accessories</i>														
										42,410.23	167,898	431	0.12	: TOTAL OF SECTOR
---	---	---	---	---	---	2.20	2.20	1.71	2.48	0.00	0	0	0.00	TRIA ALFA SA (CR)
---	---	---	---	---	---	0.53	0.66	0.53	0.66	846.14	1,284	3	0.52	TRIA ALFA SA (PR)
---	---	---	---	---	---	0.30	0.50	0.23	1.08	340.44	812	12	0.05	VARVARESSOS SA (CB)
---	---	---	---	---	---	0.24	0.24	0.12	0.30	0.00	0	0	0.00	DUROS SA (CR)
---	---	---	---	---	---	3.02	3.58	2.48	3.58	4,583.74	1,416	40	0.04	ELVE SA (CR)
---	---	---	---	---	---	0.11	0.18	0.11	0.28	10,576.97	77,782	138	0.15	SELECTED TEXT. IND. ASSOC (CR)
---	---	---	---	---	---	0.29	0.32	0.23	0.57	265.69	833	6	0.01	LANAKAM SA (CR)
---	---	---	---	---	---	0.18	0.23	0.16	0.43	1,384.04	6,905	22	0.11	MINERVA KNITWEAR SA (CB)
---	---	---	---	---	---	0.26	0.32	0.26	0.45	7,106.74	25,656	115	0.08	EL. D. MOUZAKIS SA (CB)
---	---	---	---	---	---	0.40	0.55	0.31	0.67	11,184.90	23,186	41	0.20	NAFPAKTOS TEXTILE IND. SA (CB)
---	---	---	---	---	---	0.08	0.08	0.08	0.08	0.00	0	0	0.00	TEXAPRET SA (CR)
---	---	---	---	---	---	0.13	0.32	0.13	0.32	6,121.57	30,024	54	0.29	FIERATEX SA (CR)
<i>Personal Products</i>														
										8,156,640.94	1,545,348	4,279	1.63	: TOTAL OF SECTOR
---	---	---	---	---	---	0.75	0.83	0.50	0.90	358,867.02	451,314	431	1.80	PAPOUTSANIS (CR)
---	---	---	0.09	0.14	1.99	6.50	7.60	6.33	8.28	7,797,773.92	1,094,034	3,848	1.57	GR. SARANTIS S.A. (CR)
<i>Tobacco</i>														
										929,476.00	3,636	72	0.13	: TOTAL OF SECTOR
---	---	---	9.20	9.20	3.62	250.00	262.00	244.00	306.00	929,476.00	3,636	72	0.13	KARELIA TOBACCO CO. SA (CB)
<i>Health Care Providers</i>														
										2,148,247.84	2,544,521	2,090	0.46	: TOTAL OF SECTOR
---	---	---	---	---	---	0.06	0.06	0.06	0.06	0.00	0	0	0.00	AXON HOLDING SA (CR)
---	---	---	---	---	---	0.45	0.45	0.08	0.45	0.00	0	0	0.00	EUROMEDICA SA (CR)
---	---	---	---	---	---	0.65	0.80	0.65	1.07	408,744.81	572,659	915	0.47	IASO SA (CR)
---	---	---	---	---	---	0.97	1.15	0.97	1.62	43,422.90	40,832	356	0.05	ATHENS MEDICAL CENTER SA (CR)
---	---	---	---	---	---	0.85	0.93	0.56	0.99	1,696,080.13	1,931,030	819	0.63	HYGEIA SA (CR)
<i>Medical Equipment</i>														
										5,652.42	4,290	26	0.10	: TOTAL OF SECTOR
---	---	---	---	---	---	1.16	1.49	0.66	1.50	5,652.42	4,290	26	0.10	MEDICON S.A (CR)
<i>Pharmaceuticals</i>														
										13,423.55	92,233	105	0.18	: TOTAL OF SECTOR
---	---	---	---	---	---	0.12	0.18	0.12	0.25	13,423.55	92,233	105	0.18	LAVIPHARM SA (CR)
<i>Specialty Retailers</i>														
										728,166.98	324,411	607	0.23	: TOTAL OF SECTOR
---	---	---	---	---	---	2.36	2.70	1.58	2.70	630,071.14	238,083	419	1.81	AS COMPANY SA (CR)
---	---	---	---	---	---	0.81	0.91	0.61	1.20	7,569.60	8,634	45	0.07	MOTODYNAMICS S.A. (CR)
10.3	10.8	---	---	---	2.96	1.44	1.75	1.15	1.85	75,998.41	46,210	68	0.73	NAKAS MUSIC
---	---	---	---	---	---	0.46	0.52	0.38	0.69	13,645.91	28,653	51	0.13	REVOIL (CR)
---	---	---	---	---	---	0.26	0.37	0.25	0.63	881.92	2,831	24	0.01	SFAKIANAKIS SA (CR)
---	---	---	---	---	---	4.80	4.80	4.80	19.90	0.00	0	0	0.00	FOLLU FOLLIE (CR)
<i>Broadcasting & Entertainment</i>														
										22,859.63	215,552	222	0.14	: TOTAL OF SECTOR
---	---	---	---	---	---	0.09	0.12	0.09	0.17	22,859.63	215,552	222	0.42	AUDIO VISUAL ENTERPRISES (CR)
---	---	---	---	---	---	0.06	0.06	0.06	0.06	0.00	0	0	0.00	TELETIPOS SA (CR)
<i>Publishing</i>														
										48.22	590	3	0.00	: TOTAL OF SECTOR
---	---	---	---	---	---	0.46	0.51	0.45	0.66	18.24	40	1	0.00	ATTICA PUBLICATIONS SA (CR)
---	---	---	---	---	---	0.05	0.05	0.02	0.12	29.98	550	2	0.01	LIVANIS SA (CR)
---	---	---	---	---	---	0.11	0.11	0.11	0.11	0.00	0	0	0.00	NAYTEMPORIKI PUBLISHING SA (CR)

Σύμβολο ΟΑΣΗΣ OASIS Code	Χρεογράφα (1)	Αριθμός Εισηγμένων Χρεογράφων Number of Listed Securities (2)	Όνομαστική Αξία Χρημ/κή Αξία (Εκατ. Ευρώ) Market Capitalisation (Million Euro) (3)	% στη Συνολική Χρημ/κή Αξία % in Total Market Capitalisation	Κατηγορία - Category (5)	No Σημείωσης - Note Nr	Τιμή Κλεισίματος Closing Price	Τιμή Κλεισίματος πρ. μήνα Previous Month Closing	% Μεταβολή Μηνός Monthly Price Change	Κέρδη ανά Μετοχή Profits per Share		Έτος χρήσης Fiscal year
										πρ φόρων Before tax	μετά φόρων after tax	
Εκδόσεις (Συνέχεια)												
ΠΗΓΑΣ	ΠΗΓΑΣΟΣ ΕΚΔΟΤΙΚΗ Α.Ε. (ΚΟ)	18,750,000	0.3	1.67	0.00	A	0.089	0.089	0.00	0.00	0.00	---
Τυχερά Παγνίδια												
3 Τίτλοι-Stocks, ΣΥΝΟΛΟ ΚΛΑΔΟΥ :		577,085,527		2,751.4		5.91						
ΙΝΛΟΤ	ΙΝΤΡΑΛΟΤ (ΚΟ)	156,961,721	0.3	93.08	0.20	K	0.593	0.690	-14.06	0.06	-0.04	---
ΟΠΑΠ	ΟΠΑΠ (ΚΟ)	319,000,000	0.3	2,647.70	5.69	K	8.30	9.04	-7.07	0.61	0.41	---
ΣΕΝΤΡ	ΣΕΝΤΡΙΚ ΣΥΜΜΕΤΟΧΩΝ (ΚΟ)	101,123,806	0.36	10.62	0.02	K	0.105	0.105	0.00	-0.02	-0.13	---
Ξενοδοχεία												
2 Τίτλοι-Stocks, ΣΥΝΟΛΟ ΚΛΑΔΟΥ :		29,782,750		429.23		0.92						
ΛΑΜΨΑ	ΛΑΜΨΑ (ΚΟ)	21,364,000	1.12	388.82	0.83	K	18.20	18.50	-1.62	0.57	0.41	---
ΠΡΕΣΤ	ΓΕΚΕ (ΚΑ)	8,418,750	0.3	40.41	0.09	K	4.80	5.10	-5.88	0.00	0.00	2017
Ταξίδια & Τουρισμός												
7 Τίτλοι-Stocks, ΣΥΝΟΛΟ ΚΛΑΔΟΥ :		786,709,295		853.72		1.83						
ΑΝΕΚ	ΑΝΕΚ (ΚΟ)	185,373,016	0.3	11.00	0.02	E	0.058	0.059	-1.69	0.05	0.04	---
ΑΝΕΠ	ΑΝΕΚ (ΠΟ '90)	312,163	0.3			E	0.060	0.060	0.00	0.05	0.04	---
ΑΝΕΠΟ	ΑΝΕΚ (ΠΟ '96)	2,969,713	0.3			E	0.077	0.077	0.00	0.05	0.04	---
ΑΤΤΙΚΑ	ΑΤΤΙΚΑ ΣΥΜΜΕΤΟΧΩΝ (ΚΟ)	215,805,843	0.3	282.71	0.61	K	1.31	1.42	-7.75	0.01	0.01	---
ΚΥΡΙΟ	ΚΥΡΙΑΚΟΥΛΗΣ (ΚΟ)	7,595,160	0.6	6.91	0.01	K	0.910	1.03	-11.65	0.10	0.07	---
ΜΙΝΟΑ	ΜΙΝΩΙΚΕΣ ΓΡΑΜΜΕΣ ΑΝΕ (ΚΟ)	106,980,050	2.25	256.75	0.55	K	2.40	2.40	0.00	0.04	0.04	---
ΝΕΛ	ΝΕΛ (ΚΟ)	255,459,600	0.3	17.88	0.04	A	0.070	0.070	0.00	0.00	0.00	---
ΟΤΟΕΛ	ΑΥΤΟHELLAS (ΚΟ)	12,213,750	0.32	278.47	0.60	K	22.80	22.40	1.79	3.39	2.59	---
Υπηρεσίες Ηλεκτρονικών Υπολογιστών												
5 Τίτλοι-Stocks, ΣΥΝΟΛΟ ΚΛΑΔΟΥ :		301,743,506		206.75		0.44						
ΑΓΚΡΙ	ΑΛΦΑ ΓΚΡΙΣΙΝ Α.Ε. (ΚΟ)	14,870,100	0.3	0.21	0.00	A	0.014	0.014	0.00	0.00	0.00	---
ΑΛΤΕΚ	ΑΛΤΕΚ (ΚΟ)	215,246,452	0.3	2.58	0.01	A	0.012	0.012	0.00	0.00	0.00	---
ΒΥΤΕ	ΒΥΤΕ COMPUTER (ΚΟ)	15,816,009	0.3	7.75	0.02	K	0.490	0.490	0.00	-0.03	-0.03	---
ΚΟΥΑΛ	QUALITY & RELIABILITY (ΚΟ)	27,345,120	0.47	5.61	0.01	K	0.205	0.236	-13.14	0.00	0.00	---
ΚΟΥΕΣ	QUEST ΣΥΜΜΕΤΟΧΩΝ (ΚΟ)	11,913,632	0.68	173.94	0.37	K	14.60	14.10	3.55	1.27	0.50	---
ΛΟΓΟΣ	LOGISMOS (ΚΟ)	4,740,000	0.86	1.90	0.00	K	0.400	0.432	-7.41	0.00	0.00	2017
ΠΡΟΦ	PROFILE (ΚΟ)	11,812,193	0.47	14.77	0.03	K	1.25	1.29	-2.72	0.12	0.09	---
Διαδίκτυο												
1 Τίτλοι-Stocks, ΣΥΝΟΛΟ ΚΛΑΔΟΥ :		163,854,177		25.73		0.06						
ΦΟΡΟ	FORTHNET (ΚΟ)	163,854,177	0.3	25.73	0.06	E	0.157	0.100	57.00	-0.20	-0.18	---
Λογισμικό												
2 Τίτλοι-Stocks, ΣΥΝΟΛΟ ΚΛΑΔΟΥ :		20,643,132		59.93		0.13						
ΙΛΥΔΑ	ΙΛΥΔΑ (ΚΟ)	8,226,132	0.9	1.69	0.00	K	0.206	0.204	0.98	0.04	0.03	---
ΜΛΣ	MLS ΠΛΗΡΟΦΟΡΙΚΗ (ΚΟ)	12,417,000	0.31	58.24	0.13	K	4.69	4.56	2.85	0.00	0.00	2017
Υλικό Υπολογιστών												
3 Τίτλοι-Stocks, ΣΥΝΟΛΟ ΚΛΑΔΟΥ :		43,216,365		89.99		0.19						
ΙΝΤΕΤ	ΙΝΤΕΡΤΕΚ (ΚΟ)	11,233,200	0.73	3.24	0.01	K	0.288	0.292	-1.37	0.00	0.00	2017
ΠΛΑΙΣ	ΠΛΑΙΣΙΟ COMPUTERS (ΚΟ)	22,075,665	0.33	84.77	0.18	K	3.84	3.97	-3.27	0.33	0.22	---
ΣΠΙ	ΣΠΙ (ΚΟ)	9,907,500	0.3	1.98	0.00	K	0.200	0.210	-4.76	0.00	0.00	2018
Ηλεκτρονικός Εξοπλισμός Γραφείων												
1 Τίτλοι-Stocks, ΣΥΝΟΛΟ ΚΛΑΔΟΥ :		8,298,467		6.47		0.01						
ΙΝΤΕΚ	ΙΝΤΕΑΛ ΟΜΙΛΟΣ (ΚΟ)	8,298,467	0.4	6.47	0.01	K	0.780	0.900	-13.33	-0.07	-0.07	---
Αεροπορικές Εταιρείες												
1 Τίτλοι-Stocks, ΣΥΝΟΛΟ ΚΛΑΔΟΥ :		71,417,100		477.07		1.02						
ΑΡΑΙΓ	ΑΕΡΟΠΟΡΙΑ ΑΙΓΑΙΟΥ (ΚΟ)	71,417,100	0.65	477.07	1.02	K	6.68	7.60	-12.11	1.20	0.85	---
Εναλλακτικός Ηλεκτρισμός												
2 Τίτλοι-Stocks, ΣΥΝΟΛΟ ΚΛΑΔΟΥ :		196,585,936		846.3		1.82						
ΑΝΕΜΟ	ΕΛ.ΤΕΧ. ΑΝΕΜΟΣ Α.Ε. (ΚΟ)	82,667,000	0.3	147.97	0.32	K	1.79	2.00	-10.28	0.16	0.12	---
ΤΕΝΕΡΓ	ΤΕΡΝΑ ΕΝΕΡΓΕΙΑΚΗ (ΚΟ)	113,918,936	0.3	698.32	1.50	K	6.13	6.37	-3.77	0.52	0.34	---
Διαπραγματεύσιμα Αμοιβαία Κεφάλαια												
1 Τίτλοι-Stocks, ΣΥΝΟΛΟ ΚΛΑΔΟΥ :		642,382		0.00		0.00						
ΑΔΑΚ	ΑΛΡΗΑ ETF FTSE Athex Large Cap	642,382	---	0.00	0.00	ΔΑΚ	16.80	18.04	-6.87	0.00	0.00	---
Διαφοροποιημένες Ε.Ε.Α.Π.												
1 Τίτλοι-Stocks, ΣΥΝΟΛΟ ΚΛΑΔΟΥ :		10,500,000		55.13		0.12						
ΙΝΤΕΡΚ	ΙΝΤΕΡCONTINENTAL (ΚΟ)	10,500,000	4	55.13	0.12	K	5.25	5.50	-4.55	0.33	0.26	---
		17,357,012,240		46,567.29		100.00						

P/E	Μέρισμα / Προμήνιο 2015 Dividend / Interim	Μέρισμα / Προμήνιο 2016 Dividend / Interim	Μετασυνατάδοση Dividend Yield (%) ⁽¹⁾	Διακυμάνσεις Τιμών Οκτωβρίου Monthly Price in October		Διακυμάνσεις Τιμών από 1/1/2018 Price Range since 1.1.2018		Αξία Συνολλικών Value of Transactions € ⁽²⁾	Όγκος Συνολλικών Transactions Volume ⁽²⁾	Αριθμός Πράξεων Number of Trades	Μηνιαία Ευρωπαϊκή Μεταβλητότητα Monthly Marketability (%)	Securities ⁽³⁾		
				Κατώτερη Low	Ανώτερη High	Κατώτερη Low	Ανώτερη High							
<i>(Continued)</i>														
---	---	---	---	0.09	0.09	0.09	0.09	0.00	0	0	0.00	<i>Publishing</i> PEGASUS PUBLISHING S.A. (CR)		
<i>Gambling</i>														
---	---	---	---	0.57	0.70	0.54	1.51	116,435,780.92	20,261,588	31,068	3.51	: TOTAL OF SECTOR		
---	---	0.72	0.40	4.82	8.14	9.15	8.14	4,006,862.31	6,382,777	6,164	4.07	INTRALOT (CR)		
---	---	---	---	---	---	---	---	112,354,164.40	13,177,375	24,532	4.13	OPAP (CR)		
---	---	---	---	0.10	0.12	0.10	0.21	74,754.21	701,436	372	0.69	CENTRIC HOLDINGS (CR)		
<i>Hotels</i>														
---	---	---	0.20	1.10	17.70	18.50	16.50	130,103.20	6,801	52	0.03	: TOTAL OF SECTOR LAMPASA HOTEL SA (CR)		
---	---	0.30	0.28	5.83	4.70	5.10	4.38	7,916.80	1,635	31	0.02	GEKE SA (CB)		
<i>Travel & Tourism</i>														
---	---	---	---	0.06	0.07	0.06	0.10	1,365,087.94	776,795	1,621	0.10	: TOTAL OF SECTOR		
---	---	---	---	0.06	0.06	0.06	0.09	23,433.80	395,358	186	0.21	ANEK LINES SA (CR)		
---	---	---	---	0.08	0.08	0.06	0.13	0.00	0	0	0.00	ANEK LINES SA (PR, issue '90)		
---	---	---	---	1.16	1.45	1.16	1.80	23.10	300	6	0.01	ANEK LINES SA (PR, issue '96)		
---	---	---	---	0.03	2.89	0.90	1.33	275,995.48	212,985	684	0.10	ATTICA HOLDINGS (CR)		
---	---	---	---	0.90	1.33	0.62	1.61	9,736.20	10,156	75	0.13	KIRIAKOULIS SHIPPING SA (CR)		
---	---	---	---	2.26	2.40	2.24	2.64	291,121.16	122,224	159	0.11	MINOAN LINES SA (CR)		
---	---	---	---	0.07	0.07	0.07	0.07	0.00	0	0	0.00	NEL SA (CR)		
---	---	0.85	1.10	4.82	20.40	22.80	20.40	764,778.20	35,772	511	0.29	AUTOHELLAS SA (CR)		
<i>Computer Services</i>														
---	---	---	---	0.01	0.01	0.01	0.01	1,506,889.49	329,454	1,251	0.11	: TOTAL OF SECTOR		
---	---	---	---	0.01	0.01	0.01	0.01	0.00	0	0	0.00	ALPHA GRISSIN S.A. (CR)		
---	---	---	---	0.01	0.01	0.01	0.01	0.00	0	0	0.00	ALTEC SA (CR)		
---	---	---	---	0.47	0.50	0.45	0.71	5,555.84	11,349	52	0.07	BYTE COMPUTER SA (CR)		
---	---	---	---	0.18	0.25	0.18	0.37	18,730.54	84,973	230	0.31	QUALITY & RELIABILITY SA (CR)		
---	---	---	---	12.95	14.80	9.30	14.80	1,316,503.10	93,946	529	0.79	QUEST HOLDINGS (CR)		
---	---	---	---	0.40	0.43	0.32	0.48	1,258.91	3,047	13	0.06	LOGISMOS S.A. (CR)		
---	---	---	---	1.15	1.28	0.70	1.63	164,841.10	136,139	427	1.15	PROFILE SA (CR)		
<i>Internet</i>														
---	---	---	---	0.09	0.20	0.09	0.45	8,416.53	56,632	92	0.03	: TOTAL OF SECTOR Forthnet (CR)		
<i>Software</i>														
---	---	---	---	0.16	0.23	0.16	0.27	494,688.32	125,414	689	0.61	: TOTAL OF SECTOR		
---	---	---	---	4.30	4.69	3.99	4.69	2,824.04	14,366	50	0.17	ILYDA S.A. (CR)		
---	---	---	---	---	---	---	---	491,864.28	111,048	639	0.89	MLS MULTIMEDIA SA (CR)		
<i>Computer Hardware</i>														
---	---	---	---	0.22	0.30	0.22	0.54	183,409.34	89,117	614	0.21	: TOTAL OF SECTOR		
---	---	---	---	0.05	0.07	1.82	3.66	401.99	1,479	29	0.01	INTERTECH SA (CR)		
---	---	---	---	0.17	0.24	0.12	0.36	174,730.26	44,762	492	0.20	PLAISIO COMPUTERS SA (CR)		
17.4	48.7	---	---	---	---	---	---	8,277.09	42,876	93	0.43	CPI SA (CR)		
<i>Electronic Office Equipment</i>														
---	---	---	---	0.74	0.90	0.68	1.00	10,035.13	12,016	30	0.14	: TOTAL OF SECTOR IDEAL GROUP SA (CR)		
<i>Airlines</i>														
---	---	0.40	0.55	8.23	6.65	7.60	6.65	6,440,244.13	922,398	5,876	1.29	: TOTAL OF SECTOR AEGEAN AIRLINES (CR)		
<i>Alternative Electricity</i>														
---	---	---	---	1.63	2.02	1.53	2.12	15,227,078.16	2,802,814	9,051	1.43	: TOTAL OF SECTOR		
---	---	---	---	0.09	0.04	---	5.98	881,963.17	488,478	1,080	0.59	ELTECH ANEMOS S.A. (CR)		
---	---	---	---	---	---	---	---	14,345,114.99	2,314,336	7,971	2.03	TERNA ENERGY (CR)		
<i>ETF</i>														
---	---	---	---	16.12	18.17	16.12	22.90	325,421.73	18,693	47	2.91	: TOTAL OF SECTOR ALPHA ETF FTSE Athex Large Cap		
<i>Diversified REITs</i>														
---	---	0.28	0.31	5.90	5.20	5.70	4.70	34,111.75	6,266	47	0.06	: TOTAL OF SECTOR INTERCONTINENTAL (CR)		
1,073,851,630.23									583,705,384		468,695		3.36	

ΕΠΕΞΗΓΗΣΗ ΠΙΝΑΚΩΝ EXPLANATION OF TABLES

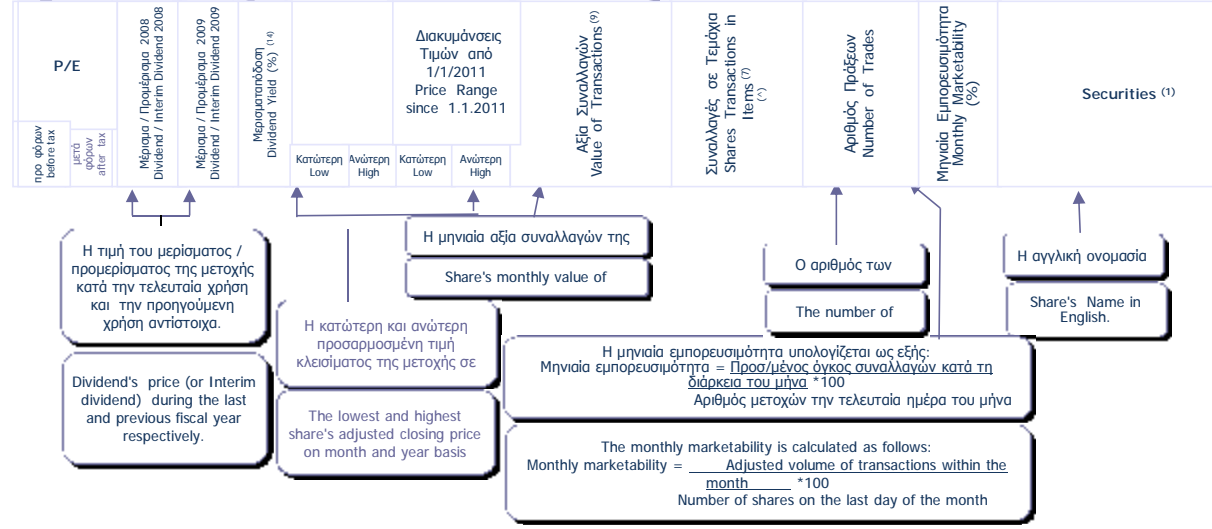
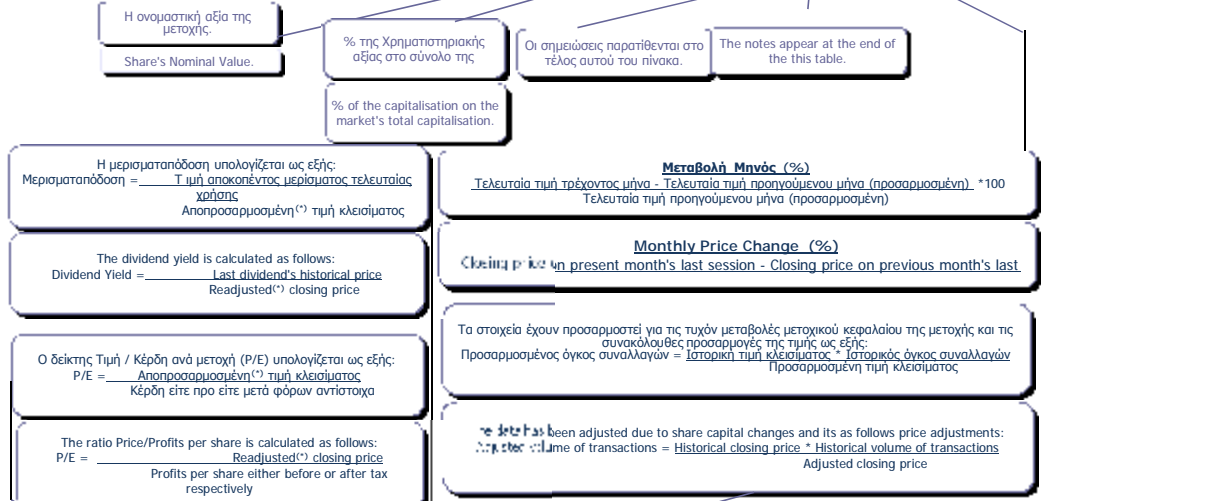
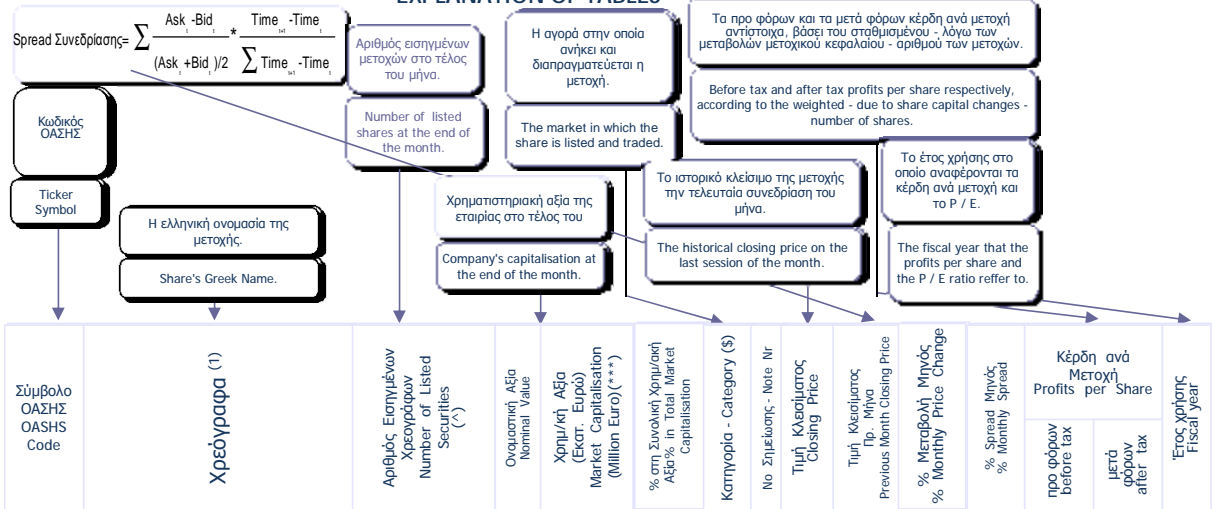

(7) Προσαρμοσμένη τιμή = Ιστορική τιμή κλεισίματος * Συντελεστής προσαρμογής - Adjusted price = Historical closing price * Adjustment co-efficient
Αποπροσαρμοσμένη τιμή = Ιστορική τιμή κλεισίματος * (1 / Συντελεστής προσαρμογής) - Readjusted price = Historical closing price * (1 / Adjustment co-efficient)
Όπου : Συντελεστής προσαρμογής = Προσαρμοσμένη τιμή κλεισίματος / Ιστορική τιμή κλεισίματος την ημέρα πραγματοποίησης της μεταβολής μετοχικού κεφαλαίου - Where: Adjustment co-efficient = Adjusted closing price / Historical closing price on the day of the share capital change realisation

Αρχής γενομένης του Μηνιαίου Στατιστικού Δελτίου του Ιανουαρίου 2002 για την προσαρμογή των τιμών των μετοχών στις περιπτώσεις εταιρικών πράξεων χρησιμοποιείται η μεθοδολογία του Σταθερού Συντελεστή σύμφωνα με την οποία οι ιστορικές τιμές, προγενέστερων της ημερομηνίας αποκοπής δικαιωμάτων εταιρικής πράξης, πολλαπλασιάζονται με τον σταθερό συντελεστή προσαρμογής όπως αυτός προκύπτει κατά την ημερομηνία αποκοπής. - Adjustments made to share prices following a corporate action, are made through the use of a fixed co-efficient method, whereby prices of the share, during the period prior to the corporate action, are multiplied by the co-efficient.

ΣΗΜΕΙΩΣΕΙΣ ΜΕΤΟΧΩΝ - STOKS NOTES

1	Συντμήσεις - Abbreviations: Κ = Κοινές = Com. = Common., Πρ. = Προνομιούχες = Pref. = Preferred., Ον. = Ονομαστικές = Reg. = Registered., Αν. = Ανώνυμες = Bear. = Bearer.	***	Τα στοιχεία αφορούν σε σύνολα εταιριών και όχι σε επιμέρους μετοχικές εκδόσεις - Data concern total value of the companies.
14	Η Μερισμααπόδοση προκύπτει από το τελευταίο αποκοπέν μέρισμα (και όχι από τυχόν προμέρισμα) - The Dividend Yield results from the last distributed dividend (and not from any interim dividend).	**	Το P/E είναι μεγαλύτερο από 100. - P/E is higher than 100.
\$	Κ= ΚΥΡΙΑ ΑΓΟΡΑ - MAIN MARKET, Χ=ΚΑΤΗΓΟΡΙΑ ΧΑΜΗΛΗΣ ΔΙΑΣΠΟΡΑΣ - LOW DISPERSION, Ε= ΚΑΤΗΓΟΡΙΑ ΕΠΙΤΗΡΗΣΗΣ - SURVEILLANCE, Δ= ΠΡΟΣ ΔΙΑΓΡΑΦΗ - UNDER DELETION, Α= ΚΑΤΑΣΤΑΣΗ ΑΝΑΣΤΟΛΗΣ - SUSPENSION STATUS - Δ = ΔΙΑΠΡΑΓΜΑΤΕΥΣΙΜΑ ΑΜΟΙΒΑΙΑ ΚΕΦΑΛΑΙΑ - EXCHANGE TRADED FUNDS, W=ΤΙΤΛΟΙ ΠΑΡΑΣΤΑΤΙΚΟΙ - WARRANTS	9	Στην αξία συναλλαγών των μετοχών συμπεριλαμβάνεται και η αξία των δικαιωμάτων, ενώ στα τεμάχια όχι. - The value of stocks' transactions also includes the rights' transactions while the volume of transactions are not include them.
(*)	Στην περίπτωση του Δ.Α.Κ ο όρος μερίδια αντικαθιστά τον όρο χρεόγραφα - In the case of ETFs the term "Units" replaces the term securities.	10	Στην Αξία Συναλλαγών των Μετοχών περιλαμβάνονται όλοι οι τύποι Πακέτων - All Blocks Methods' Transactions Value are included.

ΣΤΑΘΜΙΣΜΕΝΟ P/E (μετά φόρων) ΤΩΝ ΕΠΙΜΕΡΟΥΣ ΚΛΑΔΩΝ ΚΑΙ ΣΥΝΟΛΟΥ ΤΗΣ ΑΓΟΡΑΣ
SECTORAL AND COMPOSITE WEIGHTED P/E RATIO (after tax) *

	2017											2018		
	Οκτ.	Νοέμ.	Δεκ.	Ιαν.	Φεβ.	Μάρ.	Απρ.	Μάι.	Ιούν.	Ιούλ.	Αύγ.	Σεπ.		Οκτ.
	Oct	Nov.	Dec.	Jan.	Feb.	Mar.	Apr.	May	Jun.	Jul.	Aug.	Sep	Oct	
Τράπεζες														Banks
Επενδυτικές Υπηρεσίες														Investment Services
Ασφάλειες Ιδιοκτησίας & Ζημιών														Property & Casualty Insurance
Εμπορικά Οχήματα και Φορτηγά														Commercial Vehicles & Trucks
Μηχανήματα Βιομηχανικού Εξοπλισμού														Industrial Machinery
Προμηθευτές Βιομηχανίας														Industrial Suppliers
Υλικά Συσκευασίας														Containers & Packaging
Υπηρεσίες Μεταφορών														Transportation Services
Υποστηρικτικές Υπηρεσίες προς Επιχειρήσεις														Business Support Services
Εξειδικευμένο Λιανικό Εμπόριο	4.9	4.9	4.9	4.9	4.9	4.9	10.8	10.8	10.8	10.8	10.8	10.8	10.8	Specialty Retailers
Κατασκευές														Heavy Construction
Οικοδομικά Υλικά & Εξαρτήματα														Building Materials & Fixtures
Εκδόσεις														Publishing
Καθετοποιημένες Εταιρ. Πετρελαίου & Φυσικού Αερίου														Integrated Oil & Gas
Είδη Προσωπικής Φροντίδας														Personal Products
Καπνός														Tobacco
Παιχνίδια	16.9	16.9	16.8	16.8	16.8	16.8								Toys
Ρουχισμός & Αξεσουάρ														Clothing & Accessories
Μη Σιδηρούχα Μέταλλα														Nonferrous Metals
Ορυχεία														General Mining
Ξενοδοχεία														Hotels
Ταξίδια & Τουρισμός														Travel & Tourism
Τυχερά Παιχνίδια														Gambling
Εξοπλισμός Τηλεπικοινωνιών														Telecommunications Equipment
Ηλεκτρονικός Εξοπλισμός Γραφείων														Electronic Office Equipment
Λογισμικό														Software

ΣΤΑΘΜΙΣΜΕΝΟ P/E (μετά φόρων) ΤΩΝ ΕΠΙΜΕΡΟΥΣ ΚΛΑΔΩΝ ΚΑΙ ΣΥΝΟΛΟΥ ΤΗΣ ΑΓΟΡΑΣ
SECTORAL AND COMPOSITE WEIGHTED P/E RATIO (after tax) *

	2017											2018		
	Οκτ. Oct	Νοέμ. Nov	Δεκ. Dec	Ιαν. Jan	Φεβ. Feb	Μάρ. Mar	Απρ. Apr	Μάι. May	Ιούν. Jun	Ιούλ. Jul	Αύγ. Aug	Σεπ. Sep		Οκτ. Oct
Υλικό Υπολογιστών	20.0	20.0	20.0	20.0	20.0	20.0	48.7	48.7	48.7	48.7	48.7	48.7	48.7	Computer Hardware
Υπηρεσίες Ηλεκτρονικών Υπολογιστών														Computer Services
Σταθερή Τηλεφωνία														Fixed Line Telecommunications
Γεωργία & Αλιεία														Farming Fishing & Plantations
Τρόφιμα														Food Products
Ιατρικός Εξοπλισμός														Medical Equipment
Συμβατικός Ηλεκτρισμός														Conventional Electricity
Υδρευση														Water
Βασικά Χημικά														Commodity Chemicals
Εξειδικευμένα Χημικά														Specialty Chemicals
Υπηρεσίες Ακίνητης Περιουσίας														Real Estate Services
Ε.Ε.Α.Π. Βιομηχανικών & Επαγγελματικών Χώρων														Industrial & Office REITs
Εξειδικευμένες Ε.Ε.Α.Π.														Specialty REITs
Αεροπορικές Εταιρείες														Airlines
Εναλλακτικός Ηλεκτρισμός														Alternative Electricity
ΣΥΝΟΛΟ	16.8	16.8	16.7	16.7	16.7	16.7	17.9	17.6	17.9	18.1	18.6	17.6	16.7	TOTAL

* Για τη στάθμιση του P/E λαμβάνεται υπόψη η κεφαλαιοποίηση των εισηγμένων εταιριών σε σχέση με το άθροισμα της κεφαλαιοποίησης του κλάδου. - In the calculation of the weighted composite and sectoral P/E ratio the market value of each listed company, compared to the each market value each sector is taken into consideration. Με βάση την τιμή κλεισίματος στο τέλος του μήνα - Based on the closing price at the end of each month.

Σημείωση: Εταιρίες που παρουσίασαν "Ζημιές" ή P/E μεγαλύτερο ή ίσο του 100 δεν λαμβάνονται υπόψη. - Companies with "Losses" as well as with P/E ratio over or equal to 100 points are not taken into consideration.

ΣΤΑΘΜΙΣΜΕΝΗ ΜΕΡΙΣΜΑΤΑΠΟΔΟΣΗ ΤΩΝ ΕΠΙΜΕΡΟΥΣ ΚΛΑΔΩΝ ΚΑΙ ΣΥΝΟΛΟΥ ΤΗΣ ΑΓΟΡΑΣ
SECTORAL AND COMPOSITE WEIGHTED D.Y. RATIO *

	2017												2018	
	Οκτ. Oct	Νοέμ. Nov.	Δεκ. Dec.	Ιαν. Jan.	Φεβ. Feb.	Μάρ. Mar.	Απρ. Apr.	Μάι. May	Ιούν. Jun.	Ιούλ. Jul.	Αύγ. Aug.	Σεπ. Sep	Οκτ. Oct	
Τράπεζες	4.8	4.9	4.4	3.8	4.0	4.6	4.5	4.8	4.7	4.6	4.7	4.8	5.4	Banks
Επενδυτικές Υπηρεσίες	1.4	1.4	1.2	1.1	1.3	1.4			1.1	1.1	1.1	1.2	1.3	Investment Services
Εταιρείες Επενδύσεων							3.6	3.9	3.8	3.9	4.0	3.8	3.8	Equity Investment Instruments
Ασφάλειες Ιδιοκτησίας & Ζημιών	2.9	3.0	2.8	2.7	2.9	2.7		3.2	3.5	3.4	3.5	3.3	3.5	Property & Casualty Insurance
Προμηθευτές Βιομηχανίας	4.7	4.8	4.6	3.6	3.7	3.6				4.3	4.2	3.9	4.0	Industrial Suppliers
Υλικά Συσκευασίας	1.8	1.8	1.8	1.4	1.4	1.4			4.7	4.6	4.7	5.0	5.3	Containers & Packaging
Υπηρεσίες Μεταφορών	1.1	1.1	1.1	1.0	1.0	1.0				1.3	1.3	1.3	1.4	Transportation Services
Υποστηρικτικές Υπηρεσίες προς Επιχειρήσεις	9.3	9.9	9.2	7.4	8.1	8.4			11.9	11.5	7.8	7.8	8.6	Business Support Services
Εμπόριο Ενδυμάτων														Apparel Retailers
Εξειδικευμένο Λιανικό Εμπόριο													3.0	Specialty Retailers
Κατασκευές	6.4	6.8	6.3	4.8	4.6	4.5								Heavy Construction
Οικοδομικά Υλικά & Εξαρτήματα	0.5	0.5	0.5	0.4	0.5	0.5		1.7	0.3	0.3	0.4	0.3	0.6	Building Materials & Fixtures
Διωλιτήρια	4.4	4.5	4.8	4.5	4.7	4.9			7.6	7.2	6.4	5.8	6.2	Exploration & Production
Καθετοποιημένες Εταιρ. Πετρελαίου & Φυσικού Αερίου	3.6	3.7	3.7	2.8	2.9	3.3				5.6	5.5	5.3	5.7	Integrated Oil & Gas
Είδη Προσωπικής Φροντίδας	1.4	1.3	1.4	1.2	1.2	1.2		1.9	1.9	2.0	1.9	1.9	2.0	Personal Products
Καπνός	3.1	3.4	3.3	3.1	3.2	3.2				3.3	3.7	3.6	3.6	Tobacco
Παιχνίδια	2.6	2.8	2.4	2.3	2.4	2.5	2.4	2.6	2.6	2.6	2.8	2.8	2.8	Toys
Ορυχεία	5.4	5.0	4.9	4.0	4.0	4.1								General Mining
Χάλυβας	3.6	4.0	3.5	3.0	3.1	3.0						1.4	1.4	Steel
Ξενοδοχεία	5.7	5.1	6.4	6.4	6.5	6.4			1.5	1.5	1.5	1.5	1.5	Hotels
Ταξίδια & Τουρισμός	3.7	3.7	3.6	3.5	3.4	3.7		4.9	4.6	4.7	5.1	4.8	4.8	Travel & Tourism
Τυχερά Παιχνίδια	7.5	7.0	6.9	6.7	7.2	7.8		4.4	4.1	4.2	4.3	4.4	4.8	Gambling
Υλικά Υπολογιστών	1.3	1.4	1.2	1.1	1.1	1.2		1.7	1.7	1.7	1.7	1.8	1.8	Computer Hardware
Σταθερή Τηλεφωνία	1.6	1.6	1.4	1.3	1.4	1.5			3.3	3.2	3.2	3.3	3.6	Fixed Line Telecommunications
Αναψυκτικά	1.5	1.7	1.6	1.6	1.6	1.5			1.9	1.8	1.8	1.8	2.1	Soft Drinks
Τρόφιμα	2.9	2.9	2.8	2.3	2.4	2.3			1.7	1.7	2.9	2.5	2.6	Food Products

ΣΤΑΘΜΙΣΜΕΝΗ ΜΕΡΙΣΜΑΤΑΠΟΔΟΣΗ ΤΩΝ ΕΠΙΜΕΡΟΥΣ ΚΛΑΔΩΝ ΚΑΙ ΣΥΝΟΛΟΥ ΤΗΣ ΑΓΟΡΑΣ
SECTORAL AND COMPOSITE WEIGHTED D.Y. RATIO *

	2017												2018		
	Οκτ. Oct	Νοέμ. Nov.	Δεκ. Dec.	Ιαν. Jan.	Φεβ. Feb.	Μάρ. Mar.	Απρ. Apr.	Μάι. May	Ιούν. Jun.	Ιούλ. Jul.	Αύγ. Aug.	Σεπ. Sep	Οκτ. Oct		
Υδρευση	2.5	2.5	2.4	2.2	2.4	2.5			3.8	3.7	3.9	4.0	4.1	Water	
Βασικά Χημικά											2.8	2.7	3.2	3.4	Commodity Chemicals
Εξειδικευμένα Χημικά								2.0	2.0	1.2	1.2	1.3	1.4	Specialty Chemicals	
Ε.Ε.Α.Π. Βιομηχανικών & Επαγγελματικών Χώρων	4.1	4.1	4.2	4.2	4.2	4.2	1.8	4.6	4.6	4.6	4.6	4.6	4.6	Industrial & Office REITs	
Εξειδικευμένες Ε.Ε.Α.Π.	2.1	2.3	2.1	2.0	2.0	4.1	4.0	3.9	4.2	4.3	4.3	4.6	4.8	Specialty REITs	
Διαφοροποιημένες Βιομηχανίες									3.7	3.7	3.7	3.7	4.1	Diversified Industrials	
Αεροπορικές Εταιρείες	5.1	5.2	4.9	4.4	4.4	4.5		6.4	6.5	6.8	7.0	7.2	8.2	Airlines	
Εναλλακτικός Ηλεκτρισμός	2.3	2.1	2.1	1.9	1.8	1.9								Alternative Electricity	
Διαφοροποιημένες Ε.Ε.Α.Π.					5.1	5.3			6.4	5.8	6.0	5.6	5.9	Diversified REITs	
ΣΥΝΟΛΟ	2.6	2.7	2.6	2.5	2.6	2.6	1.0	3.9	3.1	3.1	3.1	3.1	3.4	TOTAL	

* Για τη στάθμιση της D.Y. λαμβάνεται υπόψιν η κεφαλαιοποίηση των εισηγμένων εταιριών σε σχέση με το άθροισμα της κεφαλαιοποίησης του κλάδου. - In the calculation of the weighted composite and sectoral D.Y. ratio the market value of each listed company, as compared to the total amount of market value in each sector is taken into consideration. Με βάση την τιμή κλεισίματος στο τέλος του μήνα - Based on the closing price at the end of the month.

Οι 10 Μετοχές με τα μεγαλύτερα και μικρότερα (μετά φόρων) P/Es κατά την 31/10/2018
10 Stocks with the Highest and Lowest (after tax) P/Es on 31/10/2018 (*)

ΜΕΤΟΧΗ - SHARE NAME	P/E	ΜΕΤΟΧΗ - SHARE NAME	P/E
CPI (ΚΟ) - CPI SA (CR)	48.68		
ΝΑΚΑΣ ΜΟΥΣΙΚΗ (ΚΟ) - NAKAS MUSIC	10.76		

* Εξαίρονται οι Μετοχές με P/E αρνητικό ή ≥ 100 - The Shares, whose P/E is negative or ≥ 100 are not Included.

Μετοχές με τις μεγαλύτερες και μικρότερες Μερισματοδόσεις στο Χρηματιστήριο Αθηνών κατά την 31/10/2018
Stocks with the Highest and Lowest Dividend Yields in the Athex Stock Exchange on 31/10/2018 (*)

ΜΕΤΟΧΗ - SHARE NAME	Μερισ/δόση Divident Yield (%)	ΜΕΤΟΧΗ - SHARE NAME	Μερισ/ δόση Dividen
INFORM ΛΥΚΟΣ Π. (ΚΟ) - INFORM P. LYKOS SA (CR)	13.26	ΤΙΤΑΝ (ΚΟ) - TITAN CEMENT (CR)	0.27
ΑΕΡΟΠΟΡΙΑ ΑΙΓΑΙΟΥ (ΚΟ) - AEGEAN AIRLINES (CR)	8.23	ΤΙΤΑΝ (ΠΟ) - TITAN CEMENT CO. (PR)	0.28
ΒΟΓΙΑΤΖΟΓΛΟΥ SYSTEMS (ΚΟ) - VOGIATZOGLU SYSTEMS SA (CR)	7.14	ΕΙΔΗΣΕΟΦΩΝΙΚΗ ΕΛΛΑΣ (ΚΟ) - NEWSPHONE HELLAS SA (CR)	0.99
ΜΟΤΟΡ ΟΪΛ (ΚΟ) - MOTOR OIL (CR)	6.22	ΟΛΠ (ΚΟ) - P.P.A. S.A. (CR)	1.10
INTERCONTINENTAL (ΚΟ) - INTERCONTINENTAL (CR)	5.90	ΛΑΜΨΑ (ΚΟ) - LAMPASA HOTEL SA (CR)	1.10
ΓΕΚΕ (ΚΑ) - GEKE SA (CB)	5.83	ΠΛΑΣΤΙΚΑ ΚΡΗΤΗΣ (ΚΟ) - CRETE PLASTICS SA (CR)	1.20
ΕΛΛΗΝΙΚΑ ΠΕΤΡΕΛΑΙΑ (ΚΟ) - HELLENIC PETROLEUM (CR)	5.70	ΕΛΛΗΝ. ΧΡΗΜΑΤΙΣΤΗΡΙΑ-Χ.Α. (ΚΟ) - HELLENIC EXCHANGES-A.S.E. (CR)	1.29
ΕΛΛΑΔΟΣ ΤΡΑΠΕΖΑ (ΚΟ) - BANK OF GREECE (CR)	5.42	ΚΟΡΔΕΛΛΟΥ Χ. ΑΦΟΙ (ΚΟ) - KORDELLOS BROS SA (CR)	1.42
PAPERPACK (ΚΟ) - PAPERPACK (CR)	5.33	ΓΕΝΙΚΗ ΕΜΠΟΡΙΟΥ (ΚΟ) - GEN. COMMERCIAL & IND.SA (CR)	1.49
ΕΥΑΘ (ΚΟ) - THESSALONIKA WATER & SEWERAGE	5.19	BRIQ PROPERTIES (ΚΟ) - BRIQ PROPERTIES (CR)	1.81

Τα 10 χρεόγραφα με τις μεγαλύτερες και μικρότερες Μεταβολές Τιμής μέσα στο μήνα Οκτώβριο 2018
10 Securities with the Highest and Lowest Price Changes on October 2018 (*)

ΜΕΤΟΧΗ - SHARE NAME	Μεταβ. Τιμής Pr.Change (%)	ΜΕΤΟΧΗ - SHARE NAME	Μεταβ. Τιμής Pr.Change (%)
FORTHNET (ΚΟ) - Forthnet (CR)	57.00	ΑΕΓΕΚ (ΚΟ) - AEGEK (CR)	-35.19
ΠΡΟΟΔΕΥΤΙΚΗ (ΚΟ) - PROODEFTIKH SA (CR)	46.34	ΠΕΙΡΑΙΩΣ ΤΡΑΠΕΖΑ (ΚΟ) - PIRAEUS BANK (CR)	-30.85
NEXANS ΕΛΛΑΣ (ΚΟ) - NEXANS HELLAS SA (CR)	32.00	ΠΑΪΡΗΣ ΠΛΑΣΤΙΚΩΝ (ΚΟ) - PAIRIS SA (CR)	-29.52
ΒΑΡΒΑΡΕΣΟΣ (ΚΑ) - VARVARESSOS SA (CB)	19.45	ΕΠΙΛΕΚΤΟΣ (ΚΟ) - SELECTED TEXT. IND. ASSOC (CR)	-27.50
ΝΑΚΑΣ ΜΟΥΣΙΚΗ (ΚΟ) - NAKAS MUSIC	16.00	INTRACOM HOLDINGS (ΚΟ) - INTRACOM HOLDINGS (CR)	-24.10
ΒΙΟΚΑΡΠΕΤ (ΚΟ) - BIOKARPET S.A.(CR)	15.55	ΜΑΘΙΟΣ ΠΥΡΙΜΑΧΑ (ΚΟ) - MATHIOS REFRACTORY SA (CR)	-23.08
ΤΙΤΑΝ (ΠΟ) - TITAN CEMENT CO. (PR)	15.29	INTRAKAT (ΚΟ) - INTRACOM CONSTR. (CR)	-22.22
ΚΛΩΣ/ΓΙΑ ΝΑΥΠΑΚΤΟΥ (ΚΑ) - NAFPAKTOS TEXTILE IND. SA (CB)	14.42	ΚΡΕΚΑ (ΚΟ) - KRE.KA SA (CR)	-20.93
ΚΕΚΡΩΨ (ΚΟ) - KEKROPS SA (CR)	12.03	UNIBIOS (ΚΟ) - UNIBIOS (CR)	-19.95
ΤΖΙΡΑΚΙΑΝ ΠΡΟΦΙΛ (ΚΑ) - GIRAKIAN PROFIL SA (CB)	8.72	ΤΕΧΝΙΚΗ ΟΛΥΜΠΙΑΚΗ (ΚΟ) - TECHNICAL OLYMPIC SA (CR)	-19.70

* Οι Μεταβολές Τιμών έχουν λάβει υπόψη τις αποκοπές Μερισμάτων & Δικαιωμάτων - The Price Changes have considered the Dividend, εξαιρούνται οι Μετοχές, που έχουν Μηδενικές Μεταβολές Τιμών - The Stocks whose Price Changes equal to zero are not

Τα 10 χρεόγραφα με την μεγαλύτερη Αξία Συναλλαγών κατά το μήνα Οκτώβριο 2018
10 Securities with the highest Transactions Value on October 2018

ΜΕΤΟΧΗ - SHARE NAME	Αξία Συναλλαγών (Ευρώ) Value of Transactions (Euro)	Συμμετοχή * Participation (%)	Όγκος Συναλλαγών (Ευρώ) Transactions Volume (Euro)	Συμμετοχή * Participation (%)
ALPHA BANK (ΚΟ) - ALPHA BANK (CR)	141,325,143.27	13.16	115,867,105	19.85
ΕΘΝΙΚΗ ΤΡΑΠΕΖΑ (ΚΟ) - NATIONAL BANK (CR)	133,787,582.94	12.46	85,371,457	14.63
ΟΤΕ (ΚΟ) - ΟΤΕ (CR)	113,995,217.81	10.62	11,521,618	1.97
ΟΠΑΠ (ΚΟ) - ΟΡΑΡ (CR)	112,354,164.40	10.46	13,177,375	2.26
ΤΡΑΠΕΖΑ EUROBANK ERGASIAS (ΚΟ) - EUROBANK ERGASIAS (CR)	99,366,397.95	9.25	180,390,600	30.90
ΜΟΤΟΡ ΟΪΛ (ΚΟ) - MOTOR OIL (CR)	94,935,437.39	8.84	4,313,213	0.74
ΠΕΙΡΑΙΩΣ ΤΡΑΠΕΖΑ (ΚΟ) - PIRAEUS BANK (CR)	76,709,382.27	7.14	59,805,073	10.25
JUMBO (ΚΟ) - JUMBO SA (CR)	54,626,513.96	5.09	4,443,484	0.76
ΜΥΤΙΛΗΝΑΙΟΣ (ΚΟ) - MYTILINEOS HOLDINGS (CR)	33,502,908.63	3.12	4,117,829	0.71
COCA-COLA HBC AG (ΚΟ) - CC HBC AG (CR)	24,438,016.89	2.28	896,914	0.15
ΣΥΝΟΛΟ - TOTAL	885,040,765.51	82.42	479,904,668	82.22

* Επί του Συνόλου των Μετοχών - It refers to the Total of Shares.

Τα 10 Χρεόγραφα με τη μεγαλύτερη εμπορευσιμότητα κατά το μήνα Οκτώβριο 2018
10 Securities with the Highest Marketability on October 2018

ΜΕΤΟΧΗ - SHARE NAME	Εμπορ/τα (%) Marketability	Αξία Συναλλαγών (Ευρώ) Value of Transactions (Euro)	Συμμετοχή * Participation (%)	Όγκος Συναλλαγών (Ευρώ) Transactions Volume (Euro)	Συμμετοχή * Participation (%)
ΠΕΙΡΑΙΩΣ ΤΡΑΠΕΖΑ (ΚΟ) - PIRAEUS BANK (CR)	13.70	76,709,382.27	13.14	59,805,073.00	5.57
ΕΘΝΙΚΗ ΤΡΑΠΕΖΑ (ΚΟ) - NATIONAL BANK (CR)	9.33	133,787,582.94	22.92	85,371,457.00	7.95
ΤΡΑΠΕΖΑ EUROBANK ERGASIAS (ΚΟ) - EUROBANK ERGASIAS (CR)	8.25	99,366,397.95	17.02	180,390,600.00	16.80
ALPHA BANK (ΚΟ) - ALPHA BANK (CR)	7.51	141,325,143.27	24.21	115,867,105.00	10.79
ΝΤΡΟΥΚΦΑΡΜΠΕΝ ΕΛΛΑΣ (ΚΟ) - DRUCKFARBEN HELLAS (CR)	4.74	183,341.39	0.03	183,402.00	0.02
ΟΠΑΠ (ΚΟ) - ΟΡΑΡ (CR)	4.13	112,354,164.40	19.25	13,177,375.00	1.23
ΙΝΤΡΑΛΟΤ (ΚΟ) - INTRALOT (CR)	4.07	4,006,862.31	0.69	6,382,777.00	0.59
ΕΛΛΑΔΟΣ ΤΡΑΠΕΖΑ (ΚΟ) - BANK OF GREECE (CR)	3.96	9,772,303.30	1.67	786,640.00	0.07
MARFIN INVESTMENT GROUP (ΚΟ) - MARFIN INVESTMENT GROUP (CR)	3.90	2,604,961.09	0.45	36,640,076.00	3.41
ΜΟΤΟΡ ΟΪΛ (ΚΟ) - MOTOR OIL (CR)	3.89	94,935,437.39	16.26	4,313,213.00	0.40
ΣΥΝΟΛΟ - TOTAL	---	675,045,576	115.65	502,917,718.00	46.83

* Επί του Συνόλου των Μετοχών - It refers to the Total of Shares.

Οι 10 Μεγαλύτερες Εταιρίες με Βάση τη Χρηματιστηριακή τους Αξία κατά την 31/10/2018
10 Biggest Companies Based on their Market Capitalisation on 31/10/2018

ΕΤΑΙΡΙΕΣ - NAME OF COMPANIES	Χρημ/κή Αξία (Ευρώ) Market Capitalisation (Euro)	Συμμετοχή * Participation (%)
COCA-COLA HBC AG - COCA-COLA HBC AG	9,770,627,620.50	20.98
ΟΤΕ Α.Ε. - HELLENIC TELECOM. ORG.	4,827,981,331.65	10.37
ΟΡΓΑΝΙΣΜΟΣ ΠΡΟΓΝΩΣΤΙΚΩΝ ΑΓΩΝΩΝ ΠΟΔΟΣΦΑΙΡΟΥ Α.Ε. - GREEK ORGANISATION OF FOOTBALL PROGNOSTICS S.A.	2,647,700,000.00	5.69
ΜΟΤΟΡ ΟΪΛ (ΕΛΛΑΣ) ΔΙΥΛΙΣΤΗΡΙΑ ΚΟΡΙΝΘΟΥ ΑΕ - MOTOR OIL (HELLAS) CORINTH REFINERIES SA	2,315,364,282.00	4.97
ΕΛΛΗΝΙΚΑ ΠΕΤΡΕΛΑΙΑ Α.Ε. - HELLENIC PETROLEUM S.A.	2,145,558,998.70	4.61
ALPHA ΤΡΑΠΕΖΑ Α.Ε. - ALPHA BANK A.E.	2,060,838,673.64	4.43
JUMBO ΑΝΩΝΥΜΗ ΕΜΠΟΡΙΚΗ ΕΤΑΙΡΙΑ - JUMBO S.A.	1,752,449,695.92	3.76
ΤΙΤΑΝ ΑΝΩΝΥΜΗ ΕΤΑΙΡΙΑ ΤΣΙΜΕΝΤΟΝ - TITAN CEMENT COMPANY S.A.	1,640,790,657.92	3.52
ΕΘΝΙΚΗ ΤΡΑΠΕΖΑ ΤΗΣ ΕΛΛΑΔΟΣ Α.Ε. - NATIONAL BANK OF GREECE S.A.	1,399,514,184.09	3.01
ΤΡΑΠΕΖΑ EUROBANK ERGASIAS Α.Ε. - EUROBANK ERGASIAS S.A.	1,300,669,265.18	2.79
ΣΥΝΟΛΟ - TOTAL	29,861,494,709.60	64.13

* Επί του Συνόλου της Χρηματιστηριακής Αξίας των Μετοχών - It refers to the Total Shares' Market Capitalisation.

**ΑΠΟΚΟΠΕΣ ΜΕΡΙΣΜΑΤΩΝ
DIVIDENDS**

Επωνυμία Μετοχής / Εταιρείας Name of Share / Company	Χρήση Fiscal Year	Ημερ. Αποκοπής Μερίσματος Ex Dividend Date	Μέρισμα ανά μετοχή (Ευρώ) Dividend per share (Euro)	Συνολική Αξία Πληρωμών (Ευρώ) Total Value of Payments (Euro)
ΙΚΤΙΝΟΣ ΕΛΛΑΣ Α.Ε.(ΚΟ) - ΙΚΤΙΝΟΣ HELLAS S.A. (CR)	2017	01/10/2018	0.1500	4,287,015.00
ΟΠΑΠ ΑΕ (ΚΟ) - ΟΡΑΡ S.A. (CR)	2018	12/10/2018	0.1000	31,900,000.00
ΦΙΛΙΠΠΟΣ ΝΑΚΑΣ (ΚΟ) - NAKAS MUSIC (CR)	2018	31/10/2018	0.0500	317,000.00
ΣΥΝΟΛΟ ΜΕΡΙΣΜΑΤΩΝ - TOTAL OF PAID DIVIDENDS :				36,504,015.00
ΓΕΝΙΚΟ ΣΥΝΟΛΟ ΜΕΡΙΣΜΑΤΩΝ & ΤΟΚΟΜΕΡΙΔΙΩΝ - GRAND TOTAL OF PAID DIVIDENDS & COUPONS :				36,504,015.00

ΜΕΤΑΒΟΛΕΣ ΜΕΤΟΧΙΚΟΥ ΚΕΦΑΛΑΙΟΥ- SHARE CAPITAL CHANGES

ΜΕΤΟΧΗ NAME OF STOCK	Ημερομηνία Αποκοπής Ex Date	Αριθμός Νέων Δωρεάν Μετοχών Number of New Bonus Shares	Αριθμός Νέων Μετοχών (Με Καταβολή Μετρητών) Number of New Shares (By Rights' Issue)	Τιμή Διάθεσης Ευρώ Issue Price Euro	Αλλαγή Ονομ. Αξίας (Ευρώ) Change of Nominal Value	
					Νέα New	Παλιά Old
ΒΑΡΒΑΡΕΣΟΣ Α.Ε. (ΚΑ) - VARVARESSOS S.A. (CB)	09/10/2018	1 νέα ΚΑ / -10 παλιές ΚΑ - 1 new CB / -10 old CB			3.00	0.30
ΒΑΡΒΑΡΕΣΟΣ Α.Ε. (ΚΑ) - VARVARESSOS S.A. (CB)	12/10/2018				0.30	3.00
J. & P. - ΑΒΑΞ Α.Ε. (ΚΟ) - J. & P. - AVAX S.A. (CR)	17/10/2018				0.30	0.58

Ημερομηνία Αποκοπή Δικαιώματος Ex Coupon Date for Rights Issue	Αριθμός Μερισματούδεσης No of Coupon	ΔΙΚΑΙΩΜΑΤΑ ΜΕΤΟΧΩΝ STOCKS RIGHTS	Στοιχεία Τελευταίας Συνεδρίασης του Μήνα Data of Month's Last Session				Συναλλαγές Μηνός σε Τεμάχια Monthly Transactions in Items	Αριθμός Πόρων Μηνός Monthly Nr of Trades	Αξία Συναλλαγών Μηνός (Ευρώ) Monthly Value of Transactions (Euro)
Κατώτερη Low	Ανώτερη High		Τελευταία Last	Τιμή Τελευταίας Ζήτησης Price of Last Bid	Τιμή Τελευταίας Προσφοράς Price of Last Offer	Τιμές Συναλλαγών Της Μεταρτίσης (Ευρώ) Transactions' Prices in Cash (Euro)	Συναλλαγές Μηνός σε Τεμάχια Monthly Transactions in Items	Αριθμός Πόρων Μηνός Monthly Nr of Trades	Αξία Συναλλαγών Μηνός (Ευρώ) Monthly Value of Transactions (Euro)

ΕΚΠΟΙΗΣΕΙΣ
FORCED SALES

Ελληνική ονομασία χρεογράφου Αγγλική ονομασία χρεογράφου	Τύπος Χρεογράφου Security Type	Τύπος Type	Αξία συναλλαγών (€) Value of transactions	% συνολικής αξίας συναλλαγών % Total trans. value	Όγκος συναλλαγών Volume of transactions	% συνολικού όγκου συναλλαγών % Total trans. volume	Αριθμός πράξεων Number of trades
ΤΡΑΠΕΖΑ ΤΗΣ ΕΛΛΑΔΟΣ (ΚΟ) - BANK OF GREECE (CR)	Μετοχή - Stocks	Κανονική Εκποίηση - Norma Forced Sale	6,061,800	62%	495,620	63%	189
ΕΛΛΑΚΤΩΡ Α.Ε. (ΚΟ) - ELLAKTOR S.A. (CR)	Μετοχή - Stocks	Κανονική Εκποίηση - Norma Forced Sale	569,431	11%	405,093	10%	26
ΟΕΔ-ΣΤΘ-240228-16Χ-2,000-1,00 - GGB-FXD-240228-16Υ-2.000-1.00	Ομόλογο - Bonds	Κανονική Εκποίηση - Norma Forced Sale	72,308	100%	73,792	100%	1
ΟΕΔ-ΣΤΘ-240229-17Χ-2,000-1,00 - GGB-FXD-240229-17Υ-2.000-1.00	Ομόλογο - Bonds	Κανονική Εκποίηση - Norma Forced Sale	71,504	100%	73,792	100%	1
ΟΕΔ-ΣΤΘ-240236-24Χ-2,000-1,00 - GGB-FXD-240236-24Υ-2.000-1.00	Ομόλογο - Bonds	Κανονική Εκποίηση - Norma Forced Sale	65,084	100%	73,792	100%	1
ΟΕΔ-ΣΤΘ-240223-11Χ-2,000-1,00 - GGB-FXD-240223-11Υ-2.000-1.00	Ομόλογο - Bonds	Κανονική Εκποίηση - Norma Forced Sale	23,909	100%	23,615	100%	1
ΟΕΔ-ΣΤΘ-240232-20Χ-2,000-1,00 - GGB-FXD-240232-20Υ-2.000-1.00	Ομόλογο - Bonds	Κανονική Εκποίηση - Norma Forced Sale	68,729	100%	73,792	100%	1
ΟΕΔ-ΣΤΘ-240226-14Χ-2,000-1,00 - GGB-FXD-240226-14Υ-2.000-1.00	Ομόλογο - Bonds	Κανονική Εκποίηση - Norma Forced Sale	69,165	100%	69,180	100%	1
ΟΕΔ-ΣΤΘ-240234-22Χ-2,000-1,00 - GGB-FXD-240234-22Υ-2.000-1.00	Ομόλογο - Bonds	Κανονική Εκποίηση - Norma Forced Sale	66,862	100%	73,792	100%	1
ΟΕΔ-ΣΤΘ-240227-15Χ-2,000-1,00 - GGB-FXD-240227-15Υ-2.000-1.00	Ομόλογο - Bonds	Κανονική Εκποίηση - Norma Forced Sale	68,522	100%	69,180	100%	1
ΟΕΔ-ΣΤΘ-240230-18Χ-2,000-1,00 - GGB-FXD-240230-18Υ-2.000-1.00	Ομόλογο - Bonds	Κανονική Εκποίηση - Norma Forced Sale	70,633	100%	73,792	100%	1
ΟΕΔ-ΣΤΘ-240231-19Χ-2,000-1,00 - GGB-FXD-240231-19Υ-2.000-1.00	Ομόλογο - Bonds	Κανονική Εκποίηση - Norma Forced Sale	69,703	100%	73,792	100%	1
ΟΕΔ-ΣΤΘ-240233-21Χ-2,000-1,00 - GGB-FXD-240233-21Υ-2.000-1.00	Ομόλογο - Bonds	Κανονική Εκποίηση - Norma Forced Sale	67,726	100%	73,792	100%	1
ΟΕΔ-ΣΤΘ-240235-23Χ-2,000-1,00 - GGB-FXD-240235-23Υ-2.000-1.00	Ομόλογο - Bonds	Κανονική Εκποίηση - Norma Forced Sale	65,977	100%	73,792	100%	1
ΣΥΝΟΛΟ / TOTAL			7,411,353.12		1,726,816		227

ΑΡΙΘΜΟΣ ΕΙΣΗΓΜΕΝΩΝ ΟΜΟΛΟΓΙΑΚΩΝ ΔΑΝΕΙΩΝ, ΕΤΑΙΡΙΩΝ & ΜΕΤΟΧΙΚΩΝ ΕΚΔΟΣΕΩΝ ΣΤΟ

ETH YEARS	ΧΡΕΟΓΡΑΦΑ - SECURITIES								
	Αριθμός Ομολογιακών Δανείων Number of Bonds *		Κύρια Αγορά Main Market		Επιτήρηση Surveillance		Αναστολή Under Suspension		Δ.Α.Κ. - E.T.F.s
	Εθνικά National	Εταιρικά Corporate	Αριθμός Εταιριών Number of Companies	Αριθμός Εισηγμένων Μετοχών Number of Listed Shares Issues	Αριθμός Εταιριών Number of Companies	Αριθμός Εισηγμένων Μετοχών Number of Listed Shares Issues	Αριθμός Εταιριών Number of Companies	Αριθμός Εισηγμένων Μετοχών Number of Listed Shares Issues	
2017	30	7	140	144	29	32	22	23	
2018 Ιαν. - Jan.	30	7	140	144	29	32	22	23	1
2018 Φεβ. - Feb.	31	7	140	144	30	33	21	22	1
2018 Μάρ. - Mar.	31	7	140	144	30	33	21	22	1
2018 Απρ. - Apr.	31	8	139	142	26	29	26	28	1
2018 Μάιος - May	31	9	136	139	26	28	29	32	1
2018 Ιούν. - Jun.	31	10	134	137	26	28	31	34	1
2018 Ιούλ. - Jul.	31	10	136	139	24	26	32	35	1
2018 Αύγ. - Aug.	31	10	136	139	25	28	29	31	1
2018 Σεπ. - Sep.	31	10	136	139	24	27	30	32	1
2018 Οκτ. - Oct.	31	10	136	139	27	30	27	29	1

9. Διάγραμμα Αριθμού Εισηγμένων Εταιριών & Μετοχών -
Number of Listed Companies & Stock Issues Chart

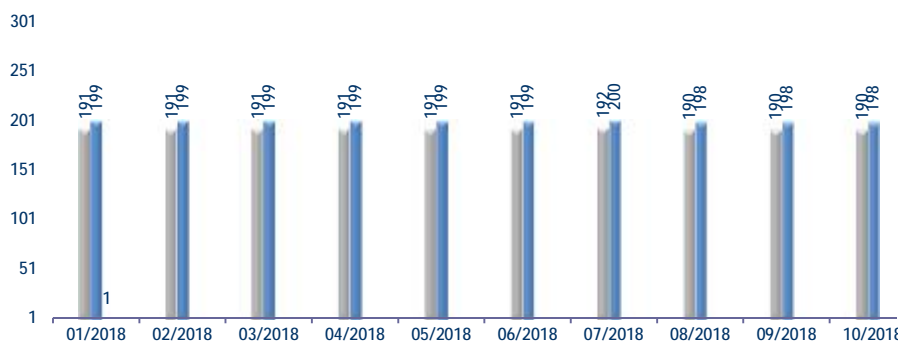

Κυριότεροι ευρωπαϊκοί χρηματιστηριακοί δείκτες (κλείσιμο τέλους περιόδου). Σωρευτικές μεταβολές από 31/12/2012
Major european stock exchanges indices (closing at the end of period). Cumulative changes since 31/12/2012

ΕΤΟΣ / ΜΗΝΑΣ YEAR / MONTH	HELEX - Greece		BEL20-Βέλγιο		CAC 40-France		DAX-Germany		FTSE MIB - Ιταλία		IBEX 35-Spain		PSI20-Portugal	
	Τιμή στο κλείσιμο	Δ%	Τιμή στο κλείσιμο	Δ%	Τιμή στο κλείσιμο	Δ%	Τιμή στο κλείσιμο	Δ%	Τιμή στο κλείσιμο	Δ%	Τιμή στο κλείσιμο	Δ%	Τιμή στο κλείσιμο	Δ%
2012	907.90		2,475.81		3,641.07		7,612.39		16,273.38		8,167.50		5,655.15	
2013	1,162.68	28.06%	2,923.82	18.10%	4,295.95	17.99%	9,552.16	25.48%	18,967.71	16.56%	9,916.70	21.42%	6,558.85	15.98%
2014	826.18	-9.00%	3,285.26	32.69%	4,272.75	17.35%	9,805.55	28.81%	19,011.96	16.83%	10,279.50	25.86%	4,798.99	-15.14%
2015	631.35	-30.46%	3,700.30	49.46%	4,637.06	27.35%	10,743.01	41.13%	21,418.37	31.62%	9,544.20	16.86%	5,313.17	-6.05%
2016	643.64	-29.11%	3,606.36	45.66%	4,862.31	33.54%	11,481.06	50.82%	19,234.58	18.20%	9,352.10	14.50%	4,679.20	-17.26%
2017	802.37	-11.62%	3,977.88	60.67%	5,312.56	45.91%	12,917.64	69.69%	21,853.34	34.29%	10,043.90	22.97%	5,388.33	-4.72%
Jan-18	878.83	-3.20%	4,111.65	66.07%	5,481.93	50.56%	13,189.48	73.26%	23,507.06	44.45%	10,451.50	27.96%	5,663.44	0.15%
Feb-18	835.66	-7.96%	3,994.45	61.34%	5,320.49	46.12%	12,435.85	63.36%	22,607.61	38.92%	9,840.30	20.48%	5,468.21	-3.31%
Mar-18	780.50	-14.03%	3,857.10	55.79%	5,167.30	41.92%	12,096.73	58.91%	22,411.15	37.72%	9,600.40	17.54%	5,405.57	-4.41%
Apr-18	858.22	-5.47%	3,910.30	57.94%	5,520.50	51.62%	12,612.11	65.68%	23,979.37	47.35%	9,980.60	22.20%	5,512.29	-2.53%
May-18	755.85	-16.75%	3,764.22	52.04%	5,398.40	48.26%	12,604.89	65.58%	21,784.18	33.86%	9,465.50	15.89%	5,468.67	-3.30%
Jun-18	757.57	-16.56%	3,719.86	50.25%	5,323.53	46.21%	12,306.00	61.66%	21,626.27	32.89%	9,622.70	17.82%	5,528.50	-2.24%
Jul-18	761.23	-16.15%	3,899.04	57.49%	5,511.30	51.36%	12,805.50	68.22%	22,215.69	36.52%	9,870.70	20.85%	5,619.80	-0.63%
Aug-18	729.62	-19.64%	3,740.71	51.09%	5,406.85	48.50%	12,364.06	62.42%	20,269.47	24.56%	9,399.10	15.08%	5,422.58	-4.11%
Sep-18	691.69	-23.81%	3,706.74	49.72%	5,493.49	50.88%	12,246.73	60.88%	20,711.70	27.27%	9,389.20	14.96%	5,359.27	-5.23%
Oct-18	640.15	-29.49%	3,447.07	39.23%	5,093.44	39.89%	11,447.51	50.38%	19,050.22	17.06%	8,893.50	8.89%	5,030.71	-11.04%

10. Διάγραμμα σωρευτικών μεταβολών από 31/12/2012
Cumulative changes chart since 31/12/2012

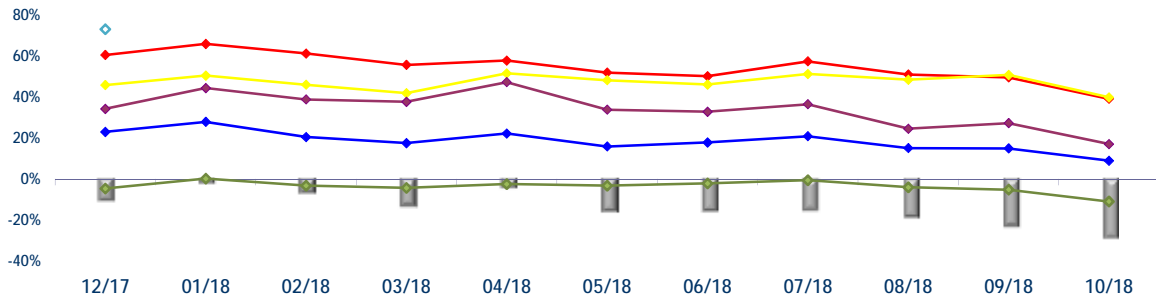

Ανοδικές/Καθοδικές συνεδριάσεις, Μεταβλητότητα και Συντελεστές Συσχέτισης ξένων χρηματιστηριακών δεικτών με Γενικό Δείκτη Posit./Neg. Trading Sessions, Volatility and Correlation Co-Efficients of major foreign indices with the ATHEX Composite index

Τρίμηνα Quarters	FTSE®100					ΓΕΝΙΚΟΣ ΔΕΙΚΤΗΣ ΧΡΗΜΑΤΙΣΤΗΡΙΟΥ ΑΘΗΝΩΝ - ATHEX COMPOSITE INDEX				
	Συνεδριάσεις Trading sessions		Δ%	Μεταβλητότητα (SD) Volatility	Συντελεστής Συσχέτισης με Γεν. Δείκτη Correlation with ATHEX Composite Index	Συνεδριάσεις - Trading sessions				Δ%
	Ανοδικές Positive	Καθοδικές Negative				Ανοδικές Positive	Κοινά ανοδικές με FTSE®100 Positive trading both for the session and FTSE®100	Καθοδικές Negative	Κοινά καθοδικές με FTSE®100 Negative in common with FTSE®100	
2017:1	34	29	2.52%	0.47%	0.28	35	22	28	17	3.48%
2017:2	29	31	-0.14%	0.61%	0.39	39	22	22	14	23.67%
2017:3	32	31	0.82%	0.60%	0.35	34	20	30	18	-8.27%
2017:4	34	29	4.27%	0.48%	-0.02	37	18	26	10	6.19%
2018:1	29	34	-8.21%	0.79%	0.41	28	17	34	22	-2.73%
2018:2	36	23	8.22%	0.78%	0.30	29	20	31	14	-2.94%
2018:3	34	30	-1.66%	0.66%	0.41	30	21	34	21	-8.70%
1/10/2018- 31/10/2018	10	13	-5.09%	0.85%	0.28	10	6	13	9	-7.45%
Τρίμηνα Quarters	DAX					ΓΕΝΙΚΟΣ ΔΕΙΚΤΗΣ ΧΡΗΜΑΤΙΣΤΗΡΙΟΥ ΑΘΗΝΩΝ - ATHEX COMPOSITE INDEX				
	Συνεδριάσεις Trading sessions		Δ%	Μεταβλητότητα (SD) Volatility	Συντελεστής Συσχέτισης με Γεν. Δείκτη Correlation with ATHEX Composite Index	Συνεδριάσεις - Trading sessions				Δ%
	Ανοδικές Positive	Καθοδικές Negative				Ανοδικές Positive	Κοινά ανοδικές με DAX Positive sessions in common with DAX	Καθοδικές Negative	Κοινά καθοδικές με DAX Negative in common with DAX	
2017:1	37	27	7.25%	0.67%	0.43	35	25	28	17	3.48%
2017:2	31	30	0.10%	0.70%	0.35	39	21	22	12	23.67%
2017:3	35	29	4.09%	0.68%	0.30	34	21	30	16	-8.27%
2017:4	30	31	0.69%	0.63%	0.10	37	19	26	15	6.19%
2018:1	32	31	-6.35%	1.06%	0.36	28	18	34	20	-2.73%
2018:2	31	28	1.73%	0.96%	0.41	29	18	31	18	-2.94%
2018:3	37	28	-0.48%	0.77%	0.50	30	23	34	20	-8.70%
1/10/2018- 31/10/2018	7	15	-6.53%	1.05%	0.37	10	5	13	10	-7.45%
Τρίμηνα Quarters	CAC 40					ΓΕΝΙΚΟΣ ΔΕΙΚΤΗΣ ΧΡΗΜΑΤΙΣΤΗΡΙΟΥ ΑΘΗΝΩΝ - ATHEX COMPOSITE INDEX				
	Συνεδριάσεις Trading sessions		Δ%	Μεταβλητότητα (SD) Volatility	Συντελεστής Συσχέτισης με Γεν. Δείκτη Correlation with ATHEX Composite Index	Συνεδριάσεις - Trading sessions				Δ%
	Ανοδικές Positive	Καθοδικές Negative				Ανοδικές Positive	Κοινά ανοδικές με CAC 40 Positive trading both for the session and CAC 40	Καθοδικές Negative	Κοινά καθοδικές με CAC 40 Negative trading both for the session and CAC 40	
2017:1	36	28	5.35%	0.60%	0.36	35	23	28	15	3.48%
2017:2	25	36	-0.04%	0.85%	0.32	39	18	22	15	23.67%
2017:3	35	29	4.08%	0.68%	0.32	34	21	30	16	-8.27%
2017:4	28	35	-0.32%	0.53%	0.02	37	19	26	17	6.19%
2018:1	34	29	-2.73%	0.92%	0.51	28	20	34	20	-2.73%
2018:2	31	29	3.02%	0.76%	0.43	29	17	31	17	-2.94%
2018:3	38	27	3.19%	0.69%	0.45	30	23	34	19	-8.70%
1/10/2018- 31/10/2018	7	16	-7.28%	1.12%	0.22	10	4	13	10	-7.45%
Τρίμηνα Quarters	IBEX 35					ΓΕΝΙΚΟΣ ΔΕΙΚΤΗΣ ΧΡΗΜΑΤΙΣΤΗΡΙΟΥ ΑΘΗΝΩΝ - ATHEX COMPOSITE INDEX				
	Συνεδριάσεις Trading sessions		Δ%	Μεταβλητότητα (SD) Volatility	Συντελεστής Συσχέτισης με Γεν. Δείκτη Χ.Α. Correlation with ATHEX Composite Index	Συνεδριάσεις - Trading sessions				Δ%
	Ανοδικές Positive	Καθοδικές Negative				Ανοδικές Positive	Κοινά ανοδικές με IBEX 35 Positive sessions in common with IBEX 35	Καθοδικές Negative	Κοινά καθοδικές με IBEX 35 Negative in common with IBEX 35	
2017:1	34	30	11.88%	0.72%	0.36	35	21	28	16	3.48%
2017:2	30	31	-0.18%	0.88%	0.21	39	21	22	13	23.67%
2017:3	31	33	-0.60%	0.76%	0.30	34	20	30	19	-8.27%
2017:4	26	37	-3.25%	0.90%	0.05	37	16	26	16	6.19%
2018:1	34	29	-4.42%	0.91%	0.53	28	21	34	21	-2.73%
2018:2	34	26	0.23%	0.89%	0.42	29	20	31	17	-2.94%
2018:3	36	29	-2.43%	0.66%	0.36	30	19	34	17	-8.70%

1/10/2018- 31/10/2018	9	14	-5.28%	0.91%	0.20	10	5	13	9	-7.45%
--------------------------	---	----	--------	-------	------	----	---	----	---	--------

Ανοδικές/Καθοδικές συνεδριάσεις, Μεταβλητότητα και Συντελεστές Συσχέτισης ξένων χρηματιστηριακών δεικτών με Γενικό Δείκτη Posit./Neg. Trading Sessions, Volatility and Correlation Co-Efficients of major foreign indices with the ATHEX Composite index

Τρίμηνα Quarters	BEL-20					ΓΕΝΙΚΟΣ ΔΕΙΚΤΗΣ ΧΡΗΜΑΤΙΣΤΗΡΙΟΥ ΑΘΗΝΩΝ - ATHEX COMPOSITE INDEX				
	Συνεδριάσεις Trading sessions		Δ%	Μεταβλητότητα (SD) Volatility	Συντελεστής Συσχέτισης με Γεν. Δείκτη Correlation with ATHEX Composite Index	Συνεδριάσεις - Trading sessions				Δ%
	Ανοδικές Positive	Καθοδικές Negative				Ανοδικές Positive	Κοινά ανοδικές με BEL-20 Positive sessions in common with BEL-20	Καθοδικές Negative	Κοινά καθοδικές με BEL-20 Negative in common with BEL-20	
2017:1	33	31	5.84%	0.64%	0.37	35	23	28	18	3.48%
2017:2	29	32	-0.61%	0.74%	0.35	39	22	22	15	23.67%
2017:3	37	27	5.91%	0.59%	0.22	34	22	30	15	-8.27%
2017:4	32	31	-0.99%	0.45%	0.03	37	20	26	14	6.19%
2018:1	34	29	-3.04%	0.87%	0.50	28	20	34	20	-2.73%
2018:2	28	32	-3.56%	0.73%	0.45	29	17	31	20	-2.94%
2018:3	38	27	-0.35%	0.58%	0.38	30	21	34	17	-8.70%
1/10/2018- 31/10/2018	8	15	-7.01%	1.03%	0.20	10	5	13	10	-7.45%
Τρίμηνα Quarters	AEX					Γενικός Δείκτης Χ.Α - ATHEX COMPOSITE INDEX				
	Συνεδριάσεις Trading sessions		Δ%	Μεταβλητότητα (SD) Volatility	Συντελεστής Συσχέτισης με Γεν. Δείκτη Correlation with ATHEX Composite Index	Συνεδριάσεις - Trading sessions				Δ%
	Ανοδικές Positive	Καθοδικές Negative				Ανοδικές Positive	Κοινά ανοδικές με AEX Positive sessions in common with AEX	Καθοδικές Negative	Κοινά καθοδικές με AEX Negative in common with AEX	
2017:1	34	30	6.91%	0.59%	0.40	35	23	28	17	3.48%
2017:2	32	29	-1.82%	0.59%	0.45	39	24	22	14	23.67%
2017:3	33	30	5.90%	0.57%	0.28	34	19	30	15	-8.27%
2017:4	34	29	1.40%	0.48%	0.01	37	20	26	12	6.19%
2018:1	35	28	-2.77%	0.92%	0.41	28	19	34	18	-2.73%
2018:2	37	23	4.18%	0.76%	0.40	29	21	31	15	-2.94%
2018:3	37	28	-0.37%	0.62%	0.47	30	22	34	19	-8.70%
1/10/2018- 31/10/2018	11	12	-5.62%	1.03%	0.09	10	5	13	7	-7.45%
Τρίμηνα Quarters	PSI-20					ΓΕΝΙΚΟΣ ΔΕΙΚΤΗΣ ΧΡΗΜΑΤΙΣΤΗΡΙΟΥ ΑΘΗΝΩΝ - ATHEX COMPOSITE INDEX				
	Συνεδριάσεις Trading sessions		Δ%	Μεταβλητότητα (SD) Volatility	Συντελεστής Συσχέτισης με Γεν. Δείκτη Correlation with ATHEX Composite Index	Συνεδριάσεις - Trading sessions				Δ%
	Ανοδικές Positive	Καθοδικές Negative				Ανοδικές Positive	Κοινά ανοδικές με PSI-20 Positive sessions in common with PSI-20	Καθοδικές Negative	Κοινά καθοδικές με PSI-20 Negative in common with PSI-20	
2017:1	35	29	7.02%	0.84%	0.43	35	22	28	15	3.48%
2017:2	31	30	2.90%	0.77%	0.37	39	23	22	14	23.67%
2017:3	37	27	4.98%	0.65%	0.14	34	22	30	15	-8.27%
2017:4	31	32	-0.39%	0.49%	0.09	37	18	26	13	6.19%
2018:1	31	32	0.32%	0.85%	0.47	28	16	34	19	-2.73%
2018:2	34	26	2.27%	0.93%	0.40	29	19	31	16	-2.94%
2018:3	31	34	-3.06%	0.59%	0.38	30	17	34	20	-8.70%
1/10/2018- 31/10/2018	10	13	-6.13%	0.90%	0.25	10	5	13	8	-7.45%
Τρίμηνα Quarters	FTSE MIB					ΓΕΝΙΚΟΣ ΔΕΙΚΤΗΣ ΧΡΗΜΑΤΙΣΤΗΡΙΟΥ ΑΘΗΝΩΝ - ATHEX COMPOSITE INDEX				
	Συνεδριάσεις Trading sessions		Δ%	Μεταβλητότητα (SD) Volatility	Συντελεστής Συσχέτισης με Γεν. Δείκτη Correlation with ATHEX Composite Index	Συνεδριάσεις - Trading sessions				Δ%
	Ανοδικές Positive	Καθοδικές Negative				Ανοδικές Positive	Κοινά ανοδικές με OBX Positive sessions in common with OBX	Καθοδικές Negative	Κοινά καθοδικές με OBX Negative in common with OBX	
2017:1	38	26	6.54%	0.97%	0.35	35	23	28	14	3.48%
2017:2	31	30	0.45%	1.08%	0.28	39	21	22	12	23.67%
2017:3	37	27	10.26%	0.71%	0.30	34	20	30	13	-8.27%
2017:4	30	33	-3.71%	0.71%	0.05	37	19	26	15	6.19%
2018:1	38	25	2.55%	1.09%	0.50	28	21	34	17	-2.73%
2018:2	34	26	-3.50%	1.29%	0.35	29	18	31	15	-2.94%
2018:3	30	34	-4.23%	1.05%	0.44	30	19	34	23	-8.70%
1/10/2018- 31/10/2018	7	16	-8.02%	1.27%	0.23	10	5	13	11	-7.45%

11. Πίνακας συντελεστών συσχέτισης μεταξύ των κυριότερων ξένων χρηματιστηριακών δεικτών (01/10/2018 - 31/10/2018)
 Table of correlation co-efficients data between the major foreign exchanges indices (01/10/2018 - 31/10/2018)

	ΓΔ	FTSE-100	DAX	CAC-40	IBEX-35	BEL-20	AEX	PSI-20	FTSE MIB	SP-500	DJI	NIKKEI 225	HANGSENG
ΓΔ	1.000												
FTSE-100	0.275	1.000											
DAX	0.374	0.836	1.000										
CAC-40	0.221	0.861	0.895	1.000									
IBEX-35	0.199	0.748	0.828	0.842	1.000								
BEL-20	0.201	0.826	0.851	0.831	0.723	1.000							
AEX	0.094	0.868	0.866	0.934	0.854	0.839	1.000						
PSI-20	0.253	0.754	0.741	0.782	0.576	0.701	0.751	1.000					
FTSE MIB	0.227	0.719	0.808	0.737	0.864	0.682	0.750	0.652	1.000				
SP-500	-0.097	0.500	0.635	0.681	0.562	0.543	0.696	0.624	0.606	1.000			
DJI	-0.088	0.498	0.624	0.670	0.558	0.545	0.696	0.590	0.582	0.982	1.000		
NIKKEI 225	-0.284	0.173	0.173	0.216	0.140	0.071	0.250	0.138	0.050	0.168	0.134	1.000	
HANGSENG	0.130	0.541	0.417	0.461	0.256	0.559	0.422	0.358	0.218	0.258	0.211	-0.189	1.000

12. Διαγράμματα συσχέτισης των κυριότερων ξένων χρηματιστηριακών δεικτών με Γενικό Δείκτη για την περίοδο 31/10/2017-31/10/2018
 Correlation charts between major foreign exchanges indices with the ATHEX Composite Index for the period 31/10/2017-31/10/2018

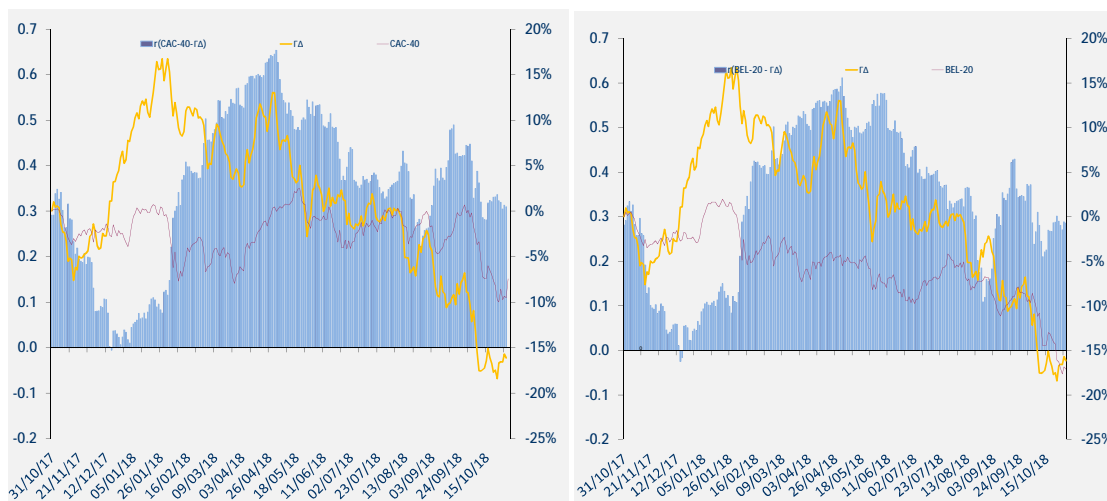
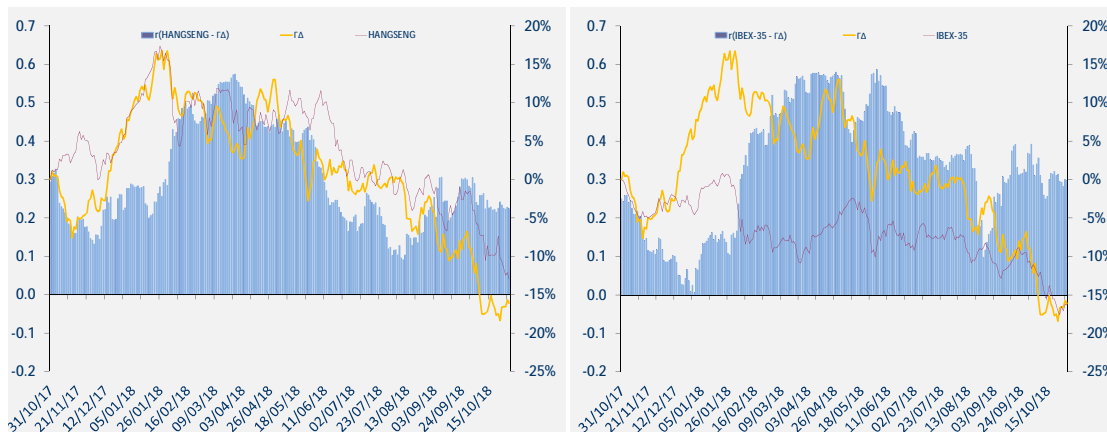
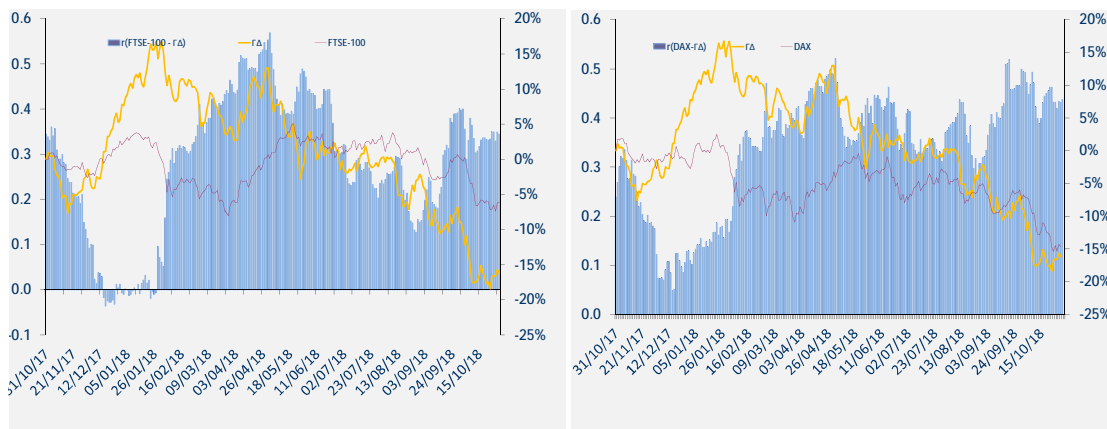

12. Διαγράμματα συσχέτισης των κυριότερων ξένων χρηματιστηριακών δεικτών με Γενικό Δείκτη για την περίοδο 31/10/2017-31/10/2018
 Correlation charts between major foreign exchanges indices with the ATHEX Composite Index for the period 31/10/2017-31/10/2018

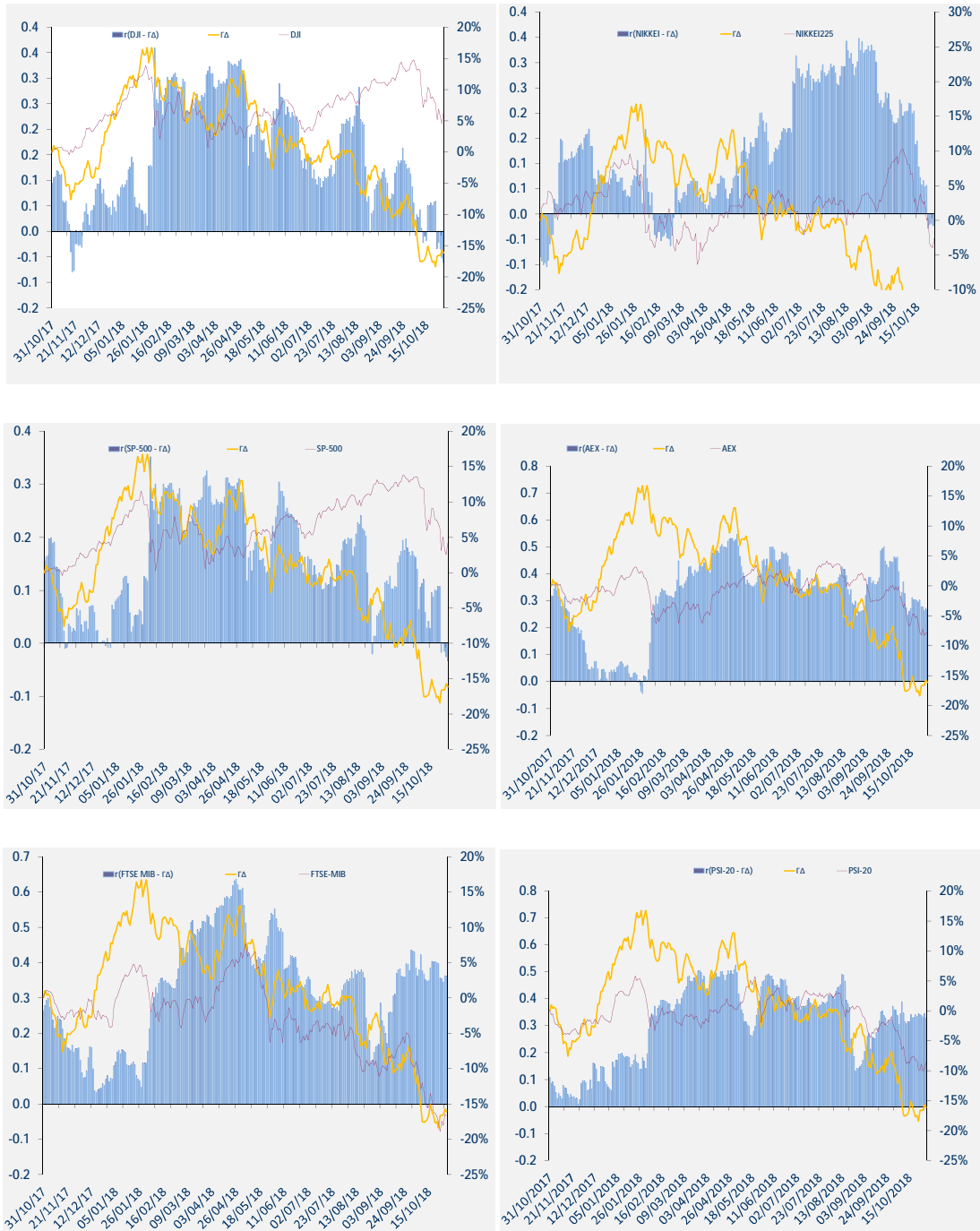

12. Διαγράμματα συσχέτισης των κυριότερων ξένων χρηματιστηριακών δεικτών με Γενικό Δείκτη για την περίοδο 31/10/2017-31/10/2018
Correlation charts between major foreign exchanges indices with the ATHEX Composite Index for the period 31/10/2017-31/10/2018

ΜΕΤΑΒΟΛΕΣ ΠΕΡΙΟΔΟΥ 31/10/2017-31/10/2018	
Changes 31/10/2017-31/10/2018	
ΓΔ (Ελλάδα)	-15.7%
FTSE-100 (Ην. Βασίλειο)	-4.9%
DAX (Γερμανία)	-13.5%
CAC-40 (Γαλλία)	-7.4%
IBEX-35 (Ισπανία)	-15.5%
BEL-20 (Βέλγιο)	-15.9%
AEX (Ολλανδία)	-6.3%
PSI-20 (Πορτογαλία)	-8.1%
FTSE MIB (Ιταλία)	-16.4%
SP-500 (ΗΠΑ)	5.3%
DJI (ΗΠΑ)	7.4%
NIKKEI225 (Ιαπωνία)	-0.4%
HANGSENG (Χονγκ-Κονγκ)	-11.6%

Όλοι οι δείκτες απεικονίζονται ως % μεταβολές ως προς μια κοινή ημερομηνίας 31/10/2018.
Το ραβδόγραμμα απεικονίζει τον συντελεστή συσχέτισης (r) μεταξύ του ΓΔ και αντίστοιχου δείκτη ξένου χρηματιστηρίου, όπως αυτός υπολογίζεται διαχρονικά από κυλιόμενο δείγμα 60 παρατηρήσεων (συνεδριάσεις) το οποίο καλύπτει περίπου ένα ημερολογιακό τρίμηνο.



ATHEX
Athens Stock Exchange

Λεωφ. Αθηνών 110 104 42 Αθήνα
110, Athinon Ave. GR 104 42 Athens
tel. (+30)210-33.66.800, fax (+30)210-33.66.101
www.athexgroup.gr