

18

Αγορά Χρεωγράφων

Μηνιαίο Στατιστικό Δελτίο

Securities Market

Monthly Statistical Bulletin

Σεπτέμβριος / September

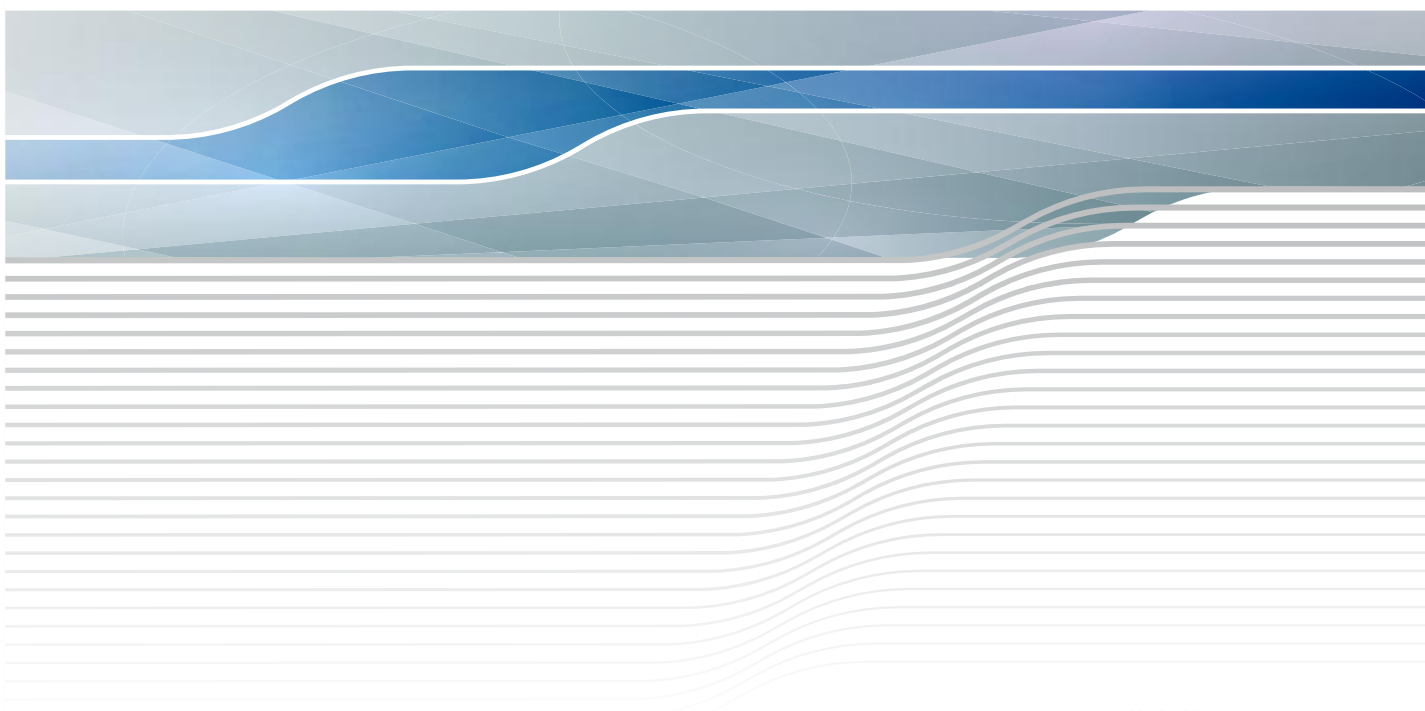

ATHEXGROUP
Athens Exchange Group



ATHEX GROUP
Όμιλος Χρηματιστηρίου Αθηνών



ATHEX GROUP
Athens Exchange Group

	Σελίδα Page	Διάγ/μα Πίνακας	
Περιεχόμενα	1-2		CONTENTS
Εξελίξεις μηνός Σεπτεμβρίου 2018	3		Developments in September 2018
1. Αγορές και Δείκτες			1. Markets & Indices
Βασικοί Δείκτες Αγοράς Μετοχών Χρηματιστηρίου Αθηνών	4		ATHEX Main Stock Market Indices
Διάγραμμα Γ.Δ. Τιμών & Αξίας Συναλλαγών Χρεογράφων	4	1	Composite Share Price Index Chart & Securities Value of Transactions Chart
Λοιποί Δείκτες Μετοχών Χρηματιστηρίου Αθηνών	5		ATHEX Other Market Indices
Κλαδικοί Δείκτες Μετοχών Χρηματιστηρίου Αθηνών	6		ATHEX Sector Market Indices
Χρηματιστηριακή Αξία	7		Market Capitalisation
Διάγραμματα Χρηματιστηριακής Αξίας	7	2	Market Capitalisation Charts
Αξία Συναλλαγών	8		Transactions Value
Διάγραμματα Αξίας Συναλλαγών	8	3	Transactions Charts Value
Συναλλαγές μηνός Σεπτεμβρίου 2018	9		September 2018 Transactions
2. Ανάλυση Συναλλακτικής Δραστηριότητας			2. Transactional Activity Analysis
Στοιχεία Μέσης Ημερήσιας Αξίας Συναλλαγών μετοχών ανά κατηγορία διαπραγμάτευσης	10-11		Average daily stocks value of transactions data per trading category
Στοιχεία Μέσης Ημερήσιας Αξίας Συναλλαγών μετοχών ανά δείκτη κατηγορίας Μεγάλης Κεφαλαιοποίησης	12-13		Average daily stocks value of transactions data per index of Big Cap category
3. Μηνιαία Ρευστότητα			3. Monthly Liquidity
Μηνιαίοι Μέσοι Όροι Spread	14	4	Monthly average Spread
Μηνιαία μέση Κυκλοφοριακή Ταχύτητα	15	5-6	Monthly average Velocity
Μηνιαία ιστορική Μεταβλητότητα	16	7-8	Monthly historical Volatility
Ομόλογα Διαπραγματεύσιμα στην Α.Α.Σ.Ε.	17-18		Bonds traded in Fixed Income Securities Market
Σημειώσεις Ομολόγων	19		Bonds Notes
Μηνιαία Στοιχεία Μετοχών	20-31		Monthly Stocks Data
Επεξήγηση Πινάκων	32		Explanation of Tables
Σημειώσεις Μετοχών	33		Stocks Notes
Σταθμισμένο P/E των επιμέρους κλάδων και συνόλου αγοράς	34-35		Sectoral and composite weighted P/E ratio
Σταθμισμένο D.Y. των επιμέρους κλάδων και συνόλου αγοράς	36-37		Sectoral and composite weighted D.Y. ratio
Οι 10 μετοχές με τα μεγαλύτερα και μικρότερα P/E	38		10 stocks with the highest and the lowest P/E ratio
Μετοχές με τις μεγαλύτερες και τις μικρότερες Μερισματοποδόσεις στο Χρηματιστήριο Αθηνών	38		Stocks with the Highets and Lowest Dividend Yields in the Athex Exchange
Τα 10 χρεόγραφα με τις μεγαλύτερες και μικρότερες μεταβολές τιμής	38		10 securities with the highest and the lowest price changes
Τα 10 χρεόγραφα με την μεγαλύτερη Αξία Συναλλαγών	39		10 securities with the highest Transactions Value
Οι 10 μετοχές με την μεγαλύτερη Εμπορευσιμότητα	39		10 stocks with the highest Marketability
Οι 10 μεγαλύτερες εταιρείες με βάση την Χρηματιστηριακή τους Αξία κατά την 28/09/2018	39		10 biggest companies based on their Market Capitalisation on 28/09/2018
Αποκοπές Μερισμάτων	40		Dividends
Μεταβολές Μετοχικού Κεφαλαίου	41		Share Capital Changes
Δικαιώματα μετοχών	42		Stocks Rights



Νέες Εταιρείες	43		New Companies
Αριθμός Εισηγμένων Ομολογιακών Δανείων, Εταιριών & Μετοχικών Εκδόσεων	44		Number of Listed Bonds, Companies and Stock Issues
Διάγραμμα αριθμού Εισηγμένων Εταιριών & Μετοχικών Εκδόσεων	44	9	Number of Listed Companies and Stock Issues chart

5. Σύγκριση Γ.Δ. με δείκτες ξένων χρηματιστηρίων **4. Comparison Composite Index to foreign exchange**

Κυριότεροι ευρωπαϊκοί χρηματιστηριακοί Δείκτες	45		Major european stock exchanges Indices
Διάγραμμα σωρευτικών μεταβολών	45	10	Cumulative changes chart
Στοιχεία συντελεστών συσχέτισης των κυριότερων ξένων χρηματιστηριακών δεικτών με Γ.Δ.	46-48		Correlation co-efficients data between major foreign exchanges indices with the Composite index
Πίνακας συντελεστών συσχέτισης των κυριότερων ξένων χρηματιστηριακών δεικτών με Γ.Δ. 01/07/2018-28/9/2018	49	11	Table of correlation co-efficients data between the major foreign exchanges indices with the Composite index 1/07/2018-28/9/2018
Διαγράμματα συσχέτισης των κυριότερων ξένων χρηματιστηριακών δεικτών με Γ.Δ. 29/9/2017-28/9/2018	50-52	12	Correlation charts between major foreign exchanges indices with the Composite index for the period 29/9/2017-28/9/2018

Η εταιρεία Ελληνικά Χρηματιστήρια-Χρηματιστήριο Αθηνών ΑΝΩΝΥΜΗ ΕΤΑΙΡΕΙΑ ΣΥΜΜΕΤΟΧΩΝ καταβάλλει κάθε δυνατή προσπάθεια ώστε να διασφαλίσει ότι οι πληροφορίες και τα λοιπά στοιχεία που εμφανίζονται στο Μηνιαίο Στατιστικό Δελτίο είναι ορθά και πλήρη αλλά δεν έχει καμία ευθύνη για ενδεχόμενο λάθος ή παράλειψη στοιχείων και / ή ευθύνη σχετικά με την ακρίβεια, αξιοπιστία, επικαιροποίηση και πληρότητα των παραπάνω πληροφοριών και στοιχείων ή ευθύνη προερχόμενη άμεσα ή έμμεσα από την χρήση των παραπάνω πληροφοριών.

Η Εταιρεία δεν έχει καμία ευθύνη για την ακρίβεια των στοιχείων που περιλαμβάνονται στις ανακοινώσεις των εισηγμένων εταιρειών. Πιθανές προσβολές δικαιωμάτων τρίτων από το περιεχόμενο των ανακοινώσεων συνιστούν αποκλειστική ευθύνη του αποστολέα των ανακοινώσεων.

Όλα τα αναγραφόμενα στο Μ.Σ.Δ. στοιχεία παρέχονται μόνο για τους σκοπούς της πληροφόρησης και δεν συνιστούν παροχή επενδυτικών συμβουλών ή πρόσκληση για επένδυση σε κινητές αξίες που διαπραγματεύονται στο Χρηματιστήριο.

Αναγνωρίζεται και συμφωνείται ότι όλα τα δικαιώματα επί των πληροφοριών που εμφανίζονται στο ΜΣΔ αποτελούν κυριότητα της εταιρείας και οποιοδήποτε άλλο δικαίωμα συμπεριλαμβανομένου του δικαιώματος πνευματικής ιδιοκτησίας σήματος κ.λπ ανήκουν στην εταιρεία.

Hellenic Exchanges-Athens Stock Exchange S.A endeavours to ensure that the data and other material ("Information") presented on the Monthly Statistical Bulletin are accurate and complete, but it is not liable for any errors or omissions of data or /and for the accuracy, credibility, updating and completeness of the aforesaid information nor it has any liability arising directly or indirectly from the use of the above Information.

The Company is not liable for the accuracy of the data included in listed companies' announcements. Only the sender of such an announcement is fully and solely liable for any infringement of third party's rights from the content of such announcement.

All contents of the Monthly Statistical Bulletin List are provided only for information purposes and do not constitute investment advice or solicitation to invest in securities or other products listed for trading on the company.

You acknowledge and agree that the Company is the owner of any property rights related to any Information appearing on the Monthly Statistical Bulletin including intellectual property rights copyright, trademarks, etc.

ΕΚΔΟΤΗΣ : ΕΛΛΗΝΙΚΑ ΧΡΗΜΑΤΙΣΤΗΡΙΑ - ΧΡΗΜΑΤΙΣΤΗΡΙΟ ΑΘΗΝΩΝ
ΑΝΩΝΥΜΗ ΕΤΑΙΡΕΙΑ ΣΥΜΜΕΤΟΧΩΝ

Υπεύθυνο Τμήμα : Τμήμα Ανάλυσης Αγορών
Λεωφόρος Αθηνών 110, 10442 Αθήνα
Τηλ.: (210) 33.66.259, Fax: (210) 33.66.668
www.athexgroup.gr

PUBLISHER: HELLENIC EXCHANGES - ATHENS STOCK EXCHANGE S.A

Dpt in Charge : Market Analysis Department
110, Athinon Ave., 104 42 Athens, Greece
Tel.: +30 210 33.66.259, Fax: +30 210 33.66.668
www.athexgroup.gr

Τον Σεπτέμβριο ο **Γενικός Δείκτης του Χρηματιστηρίου Αθηνών** έκλεισε στις 691,69 μονάδες σημειώνοντας πτώση της τάξεως του 5,20% σε σύγκριση με το κλείσιμο του προηγούμενου μήνα. Η ανώτατη τιμή του Αυγούστου ήταν 731,16 μονάδες, καταγράφηκε κατά την διάρκεια της συνεδρίασης της 03/09/2018, η κατώτατη τιμή του μήνα ήταν 675,77 μονάδες και καταγράφηκε κατά την διάρκεια της συνεδρίασης της 13/09/2018.

Ο δείκτης FTSE/XA Large Cap, έκλεισε στις 1822.33 μονάδες σημειώνοντας πτώση 5,12% σε σχέση με τον προηγούμενο μήνα που έκλεισε στις 1920,65 μονάδες ενώ σε σχέση με τον αντίστοιχο Σεπτέμβριο του 2017 που είχε κλείσει στις 1980,64 μονάδες, σημείωσε πτώση 7,99%. Ο δείκτης FTSE/X.A Mid Cap, έκλεισε στις 1115.05 μονάδες σημειώνοντας πτώση 6,58% σε σχέση με τον προηγούμενο μήνα που έκλεισε στις 1193,64 ενώ σε σχέση με τον αντίστοιχο Σεπτέμβριο του 2017 που είχε κλείσει στις 1023,97 μονάδες, σημείωσε άνοδο 8,89%. Αντίστοιχα ο δείκτης FTSE/X.A Mid & Small Cap **Θεμελιωδών μεγεθών** έκλεισε στις 2339,63 μονάδες σημειώνοντας πτώση 0,87% σε σχέση με τον προηγούμενο μήνα που είχε κλείσει στις 2360,26 μονάδες ενώ σε σχέση με τον αντίστοιχο Σεπτέμβριο του 2017 που είχε κλείσει στις 1808,65 μονάδες σημείωσε άνοδο 29,36%.

Η **μηνιαία αξία συναλλαγών** έφτασε το ύψος των 1017,69 εκ. ευρώ. σε σχέση με τον Αύγουστο που ήταν στο επίπεδο των 800,42 εκ. ευρώ σημείωσε άνοδο 27,14%, ενώ σε σχέση με τον αντίστοιχο Σεπτέμβριο του 2017 που βρισκόταν στα 1523,96 εκ. ευρώ σημείωσε πτώση 33,22%.

Η **μέση ημερήσια συναλλακτική κίνηση** έφτασε τα 50,28 εκ. ευρώ έναντι 36,13 εκ. ευρώ του Αυγούστου και των 71,99 εκ. ευρώ του Σεπτεμβρίου 2017. Ο **μέσος ημερήσιος αριθμός πράξεων** έφτασε τις 21769 έναντι 14589 του Σεπτεμβρίου και των 21560 σε σχέση με τον Σεπτέμβριο του 2017.

Η **χρηματιστηριακή αξία** των μετοχών στην τελευταία ημέρα διαπραγμάτευσής τους έφτασε τα 49714,12 εκ. ευρώ έναντι 51653,39 εκ. ευρώ του Αυγούστου 3,75% ενώ σε σχέση με τον Σεπτέμβριο 2017 που είχε φτάσει στο επίπεδο των 51395,06 εκ. ευρώ σημείωσε πτώση 3,27%.

Από τα **χρεόγραφα που κινήθηκαν περισσότερο** σε αξία τον μήνα Σεπτέμβριο ήταν οι: ALPHA BANK (ΚΟ), ΜΟΤΟΡ ΟΙΛ (ΚΟ), ΟΤΕ (ΚΟ), ΕΘΝΙΚΗ ΤΡΑΠΕΖΑ (ΚΟ) και ΤΡΑΠΕΖΑ EUROBANK ERGASIAS (ΚΟ).

In September, the ATHEX Composite Share Price Index closed at 691.19 units and compared to last month's closing price was decreased by 5.20%. During the month of September the highest price which was 731.16 units was recorded during the session of September 03, 2018 while the lowest price which was 675.77 units as recorded during the session of September 13, 2018.

The FTSE/ATHEX Large Cap Index closed at 1822.33 units, marking a decrease of 5.12% compared to the previous month's closing price which was 1920,65 units and a decrease of 7.99% compared to September 2017 closing price that was 1980,64 units. The FTSE/X.A Mid Cap Index closed at 1115.05 units, marking a decrease of 6.58% compared to the previous month's closing price which was 1193.64 units and an increase of 8.89% compared to September 2017 closing price that was 1023.97 units. The FTSE/X.A Mid & Small Cap Factor-Weighted Index closed at 2339.63 units, recording a decrease of 0.87% compared to the previous month's closing price which was 2360.26 units and an increase of 29.36% compared to September 2017 closing price that was 1808.65 units.

The monthly value of transactions reached 1017.69 million euros, recording an increase of 27.14% compared to 800.42 million euros recorded in September and a decrease of 33.22% compared to September 2017 (1523.96 m €).

The average daily value of transactions amounted to 50,28 million euros versus 36.13 million in August and 71.99 million euros to September 2017. The average daily number of trades reached 21769 versus 14589 in September and 21560 compared to September 2017.

The market capitalisation of shares during their last trading day amounted to 49714.12 million euros and compared to August's figure which was 51653,39 million euros marks a decrease of 3.75%. Compared to September 2017 capitalisation recorded at 51395,06 million a decrease of 3.27%.

Also, the most active securities in September were the following: ALPHA BANK (CR), MOTOR OIL (CR), HELLENIC TELECOM ORG (CR), NATIONAL BANK (CR) and EUROBANK ERGASIAS (CR).

1.1 ΒΑΣΙΚΟΙ ΔΕΙΚΤΕΣ ΑΓΟΡΑΣ ΜΕΤΟΧΩΝ ΕΛΛΗΝΙΚΑ ΧΡΗΜΑΤΙΣΤΗΡΙΑ - ΧΡΗΜΑΤΙΣΤΗΡΙΟ ΑΘΗΝΩΝ ΑΝΩΝΥΜΗ ΕΤΑΙΡΕΙΑ ΣΥΜΜΕΤΟΧΩΝ - HELLENIC EXCHANGES - ATHENS STOCK EXCHANGE MARKET INDICES *

Βάση Δείκτη FTSE/XA Large Cap-FTSE/ATHEX Large Cap Index Base: 23.09.1997 = 1000 Μονάδες - Units,

Βάση Δείκτη FTSE/X.A - Χ.Α.Κ Τραπεζικός Δείκτης -FTSE/ATHEX - CSE Banking Index Base: 31.10.2008 = 2000 Μονάδες - Units

Βάση Δείκτη Τιμών Μεσαίας & Μικρής Κεφαλαιοποίησης - Athex Mid & SmallCap Category Price Index Base: 28.11.2008 = 5000 Μονάδες - Units

Βάση Δείκτη FTSE/XA MID CAP-FTSE/ATHEX MID CAP Index Base: 08.12.1999 = 1000 Μονάδες - Units, Βάση Δείκτη FTSE/XA SmallCap -FTSE/ATHEX SmallCap Index Base: 31.05.2001,

Βάση Δείκτη FTSE/XA ΔΕΙΚΤΗΣ ΑΓΟΡΑΣ-FTSE/ATHEX MARKET INDEX Index Base: 31.12.2002 = 2000 Μονάδες - Units, Βάση Δείκτη FTSE MED 100 - FTSE MED 100 Index Base:19.06.2003=5000 Μονάδες - Units,

Βάση Δείκτη FTSE/XA Διεθνούς Δραστηριοποίησης-FTSE/ATHEX Global Traders Index Plus Plus Index Base: 03.12.2012 = 1000 Μονάδες - Units, Βάση Δείκτη FTSE/X.A. Διεθνούς Δραστηριοποίησης - FTSE/ATHEX Global Traders Index Index Base: 03.12.2012 = 1000 Μονάδες - Units,

Βάση Δείκτη GT - 30 Price Index : 31.12.2005 = 1000 Μονάδες - Units, Βάση Δείκτη FTSE/XA Mid & Small Cap Θεμελιωδών μεγεθών-FTSE/ATHEX Mid & Small Cap Factor-Weighted: Index Base 29.10.2012= 1000 Μονάδες-Units, Βάση Δείκτη ΕΛΛΗΝΙΚΟΣ ΔΕΙΚΤΗΣ MID & SMALL CAP/HELLENIC MID & SMALL CAP INDEX Index Base:14.01.2013 = 1000 Μονάδες - Units

Μήνας Months	Γενικός Δείκτης Composite Index			FTSE/X.A. Large Cap - FTSE/Athex Large Cap	FTSE/X.A. Mid Cap - FTSE/Athex Mid Cap	FTSE/X.A. - Χ.Α.Κ. Τραπεζικός Δείκτης - FTSE/Athex - CSE Banking Index	ΕΛΛΗΝΙΚΟΣ ΔΕΙΚΤΗΣ MID & SMALL CAP - HELLENIC MID & SMALL CAP INDEX	FTSE/X.A. Διεθνούς Δραστηριοποίησης Plus - FTSE/ATHEX Global Traders Index Plus	FTSE/X.A. Διεθνούς Δραστηριοποίησης - FTSE/ATHEX Global Traders Index	FTSE/X.A Mid & Small Cap Θεμελιωδών μεγεθών	Δείκτης Τιμών Μεσαίας & Μικρής Κεφαλαιοποίησης Χ.Α ATHEX Mid & SmallCap Price Index	FTSE/X.A. Δείκτης Αγοράς - FTSE/Athex Market Index
	Κλείσιμο Last	Κατώτερη Έτους Year Low	Ανώτερη Έτους Year High									
2017 Σεπ. - Sep.	755.61	602.43	859.78	1,980.64	1,023.97	608.71	991.60	2,217.77	2,046.63	1,808.65	3,179.64	488.10
Οκτ. - Oct.	759.30	602.43	859.78	1,992.23	1,024.73	591.15	994.81	2,241.17	2,061.93	1,835.96	3,063.65	490.91
Νοέμ.-Nov.	740.20	602.43	859.78	1,920.77	1,051.93	559.72	981.61	2,256.19	2,039.79	1,921.72	3,259.53	473.92
Δεκ.-Dec.	802.37	602.43	859.78	2,083.22	1,198.22	663.16	1,032.05	2,339.63	2,178.30	1,953.64	3,462.23	514.92
Ιαν. - Jan.	878.83	802.37	889.17	2,236.84	1,378.50	724.66	1,164.51	2,614.63	2,419.44	2,234.40	4,192.19	554.81
Φεβ. - Feb.	835.66	802.37	895.64	2,129.81	1,324.54	691.80	1,111.60	2,520.48	2,320.04	2,345.18	4,275.78	528.53
Μάρ. - Mar.	780.50	777.37	895.64	2,019.80	1,279.20	594.10	1,051.90	2,389.74	2,186.77	2,337.85	4,178.65	501.73
Απρ. - Apr.	858.22	767.17	895.64	2,213.55	1,323.46	780.38	1,102.10	2,575.21	2,331.80	2,432.57	4,360.37	548.34
Μάιος - May	755.85	735.66	895.64	1,990.59	1,196.74	635.04	987.65	2,264.37	2,066.67	2,352.32	4,123.26	493.30
Ιούν.-Jun.	757.57	735.66	895.64	1,986.85	1,233.61	652.39	983.65	2,187.56	2,068.98	2,376.29	3,893.69	493.05
Ιούλ.-Jul.	761.23	735.66	895.64	2,019.36	1,179.06	646.16	979.83	2,185.42	2,079.35	2,404.76	4,039.12	499.96
Αύγ. - Aug.	729.62	700.27	895.64	1,920.65	1,193.64	553.17	975.17	2,231.57	2,097.41	2,360.26	4,032.83	476.73
2018 Σεπ. - Sep.	691.69	675.77	895.64	1,822.33	1,115.05	437.11	974.63	2,271.24	2,087.25	2,339.63	3,916.64	452.03

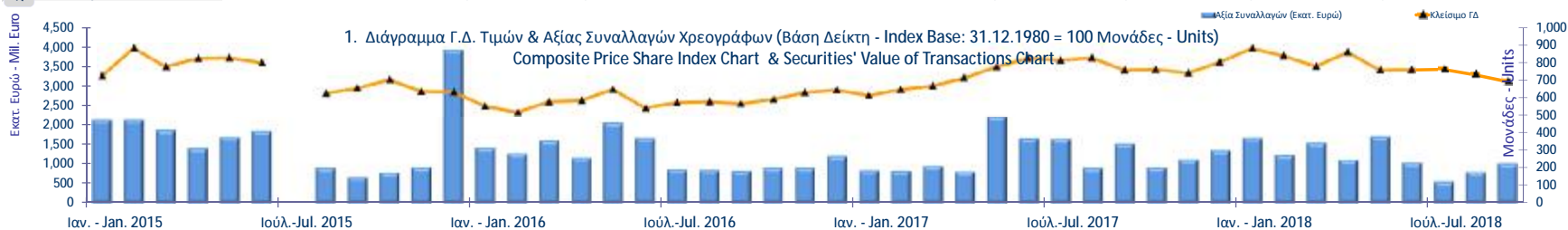

ΛΟΙΠΟΙ ΔΕΙΚΤΕΣ ΜΕΤΟΧΩΝ ΕΛΛΗΝΙΚΑ ΧΡΗΜΑΤΙΣΤΗΡΙΑ - ΧΡΗΜΑΤΙΣΤΗΡΙΟ ΑΘΗΝΩΝ ΑΝΩΝΥΜΗ ΕΤΑΙΡΕΙΑ ΣΥΜΜΕΤΟΧΩΝ / HELLENIC EXCHANGES - ATHENS STOCK EXCHANGE OTHER MARKET INDICES

Μήνας Months	FTSE/Med 100 - FTSE/Med 100	Συν. Απόδοσης Γενικού Δείκτη ΧΑ Total Return of ATHEX Composite Index	FTSE/X.A. Large Cap Σ.Α. - FTSE/Athex Large Cap Total Return	FTSE/X.A. Large Cap Net Σ.Α. - FTSE/ATHEX Large Cap Net Total Return	FTSE/X.A Mid Cap Συνολικής Απόδοσης FTSE/ATHEX Mid Cap Total Return Index	FTSE/X.A.-Χ.ΑΚ Τραπεζικός Δείκτης Συνολικής Απόδοσης FTSE/ATHEX-CSE Banking Total Return Index
2017 Σεπ. - Sep.	4,108.36	1,167.44	2,904.98	846.22	1,251.54	624.88
Οκτ. - Oct.	4,104.55	1,173.18	2,921.98	851.17	1,253.96	606.85
Νοέμ.-Nov.	4,065.38	1,143.68	2,817.15	820.64	1,287.26	574.61
Δεκ.-Dec.	4,335.32	1,247.44	3,018.64	896.18	1,442.56	635.46
Ιαν. - Jan.	4,473.06	1,366.46	3,241.43	962.32	1,659.62	694.41
Φεβ. - Feb.	4,320.50	1,299.33	3,086.31	916.27	1,594.69	662.93
Μάρ. - Mar.	4,029.81	1,215.64	2,931.06	870.10	1,540.12	569.30
Απρ. - Apr.	4,199.07	1,336.70	3,212.22	953.56	1,593.41	747.83
Μάιος - May	4,390.53	1,180.77	2,897.83	859.85	1,442.12	608.57
Ιούν.-Jun.	4,366.49	1,196.08	2,928.99	867.55	1,489.66	625.18
Ιούλ.-Jul.	4,463.39	1,203.26	2,926.48	882.24	1,451.17	608.75
Αύγ. - Aug.	4,634.00	1,153.63	2,783.88	839.23	1,470.74	521.12
2018 Σεπ. - Sep.	4,509.15	1,093.66	2,641.38	796.26	1,376.19	411.79

1.3 ΚΛΑΔΙΚΟΙ ΔΕΙΚΤΕΣ ΜΕΤΟΧΩΝ ΕΛΛΗΝΙΚΑ ΧΡΗΜΑΤΙΣΤΗΡΙΑ - ΧΡΗΜΑΤΙΣΤΗΡΙΟ ΑΘΗΝΩΝ ΑΝΩΝΥΜΗ ΕΤΑΙΡΕΙΑ ΣΥΜΜΕΤΟΧΩΝ / HELLENIC EXCHANGES - ATHEX STOCK EXCHANGE MARKET INDICES *

Βάση Κλαδικών Δεικτών Χρηματιστηρίου Αθηνών - Athex Sectoral Indices Base: 30.12.2005=5000

Βάση Δείκτη Όλων των Μετοχών-All Share Index Base: 04.01.1988 = 100 Μονάδες - Units

Μήνας Months	FTSE/X.A. Τράπεζες - FTSE/Athex Banks	FTSE/X.A. Χρηματοοικονομικές Υπηρεσίες - FTSE/Athex Financial Services	FTSE/X.A. Βιομηχανικά Προϊόντα & Υπηρεσίες - FTSE/Athex Industrial Goods & Services	FTSE/X.A. Εμπόριο - FTSE/Athex Retail	FTSE/X.A. Ακίνητης Περιουσίας - FTSE/Real Estate	FTSE/X.A. Προσωπικά & Οικιακά Προϊόντα - FTSE/Athex Personal & Household Goods	FTSE/X.A. Τρόφιμα & Ποτά - FTSE/Athex Food & Beverage	FTSE/X.A. Πρώτες Ύλες - FTSE/Athex Basic Resources	FTSE/X.A. Κατασκευές & Υλικά - FTSE/Athex Construction & Materials	FTSE/X.A. Πετρέλαιο & Αέριο - FTSE/Athex Oil & Gas	FTSE/X.A. Χημικά - FTSE/Athex Chemicals	FTSE/X.A. Ταξίδια & Αναψυχή - FTSE/Athex Travel & Leisure	FTSE/X.A. Τεχνολογία - FTSE/Athex Technology	FTSE/X.A. Τηλ/νίες - FTSE/Athex Telecommu- nications	FTSE/X.A. Υπηρεσίες Κοινής Ωφέλειας - FTSE/Athex Utilities	FTSE/X.A. Υγεία - FTSE/Athex Health Care	Όλων των μετοχών - All Share Index
2017 Σεπ. - Sep.	804.26	1,011.58	2,117.67	2,694.72	3,290.13	7,617.90	10,533.43	3,682.18	2,594.14	4,695.00	11,084.64	1,593.19	793.71	2,815.88	1,977.89	150.86	181.70
Οκτ. - Oct.	781.05	995.85	2,112.07	2,637.12	3,265.43	7,480.57	10,804.47	3,964.41	2,612.34	4,820.95	10,353.79	1,684.10	794.24	2,807.62	1,923.88	174.78	182.63
Νοέμ. - Nov.	739.52	966.41	2,127.38	2,280.72	3,051.47	7,050.35	9,964.88	4,030.56	2,602.30	4,753.47	10,028.96	1,776.02	819.58	2,793.86	2,007.54	216.17	177.51
Δεκ. - Dec.	876.19	1,125.44	2,246.15	2,782.06	3,408.70	8,000.46	10,153.19	4,032.43	2,818.18	4,529.60	11,472.39	1,829.76	910.40	3,165.46	1,992.30	258.02	190.26
Ιαν. - Jan.	957.45	1,280.33	2,616.37	2,832.12	3,504.66	8,599.65	10,293.68	4,454.52	3,163.68	4,973.39	11,115.86	1,919.64	1,082.46	3,482.00	2,438.87	327.48	206.12
Φεβ. - Feb.	914.03	1,130.73	2,488.44	2,577.10	3,519.35	8,168.30	10,173.35	4,252.21	2,972.71	4,722.84	10,453.46	1,793.13	1,048.95	3,217.75	2,281.07	312.76	198.95
Μάρ. - Mar.	784.95	1,111.38	2,382.02	2,338.38	3,247.33	7,929.71	11,147.83	3,838.33	2,676.73	4,489.30	10,706.99	1,665.08	987.39	3,022.32	2,135.97	432.34	191.25
Απρ. - Apr.	1,031.07	1,181.46	2,510.45	2,321.94	3,372.95	8,246.89	10,417.87	4,402.61	2,875.92	4,849.67	11,169.88	1,772.25	1,056.14	3,316.85	2,208.26	406.58	205.23
Μάιος - May	839.05	1,054.76	2,264.64	747.30	3,280.23	7,657.79	11,085.83	4,000.59	2,797.00	4,195.62	9,895.73	1,628.61	910.90	2,821.38	1,955.53	386.35	186.16
Ιούν. - Jun.	861.97	981.45	2,224.96	55.00	3,145.45	7,844.67	10,641.66	3,757.06	2,956.80	4,184.84	10,021.51	1,699.59	891.84	2,917.72	1,954.63	390.39	185.15
Ιούλ. - Jul.	853.74	985.20	2,219.33	56.77	3,140.64	7,603.87	11,361.53	3,906.64	2,901.08	4,342.19	9,688.63	1,649.61	849.99	3,055.35	2,004.72	393.16	188.59
Αύγ. - Aug.	730.88	972.73	2,193.12	57.92	3,200.56	7,222.16	11,043.71	3,794.97	2,808.71	4,728.23	9,556.79	1,606.22	917.28	3,025.07	1,984.73	394.60	181.86
2018 Σεπ. - Sep.	577.53	919.88	2,187.07	63.98	3,024.94	7,153.47	10,994.25	3,392.68	2,839.06	5,137.04	8,765.10	1,562.69	892.67	2,909.47	1,943.31	397.52	175.21

ΧΡΗΜΑΤΙΣΤΗΡΙΑΚΗ ΑΞΙΑ 2018 (σε Εκατομμύρια Ευρώ)
2018 MARKET CAPITALISATION (Million Euro)

ΜΗΝΑΣ MONTH	ΚΥΡΙΑ ΑΓΟΡΑ MAIN MARKET	ΕΠΙΤΗΡΗΣΗ SURVEILLANCE	ΣΥΝΟΛΟ ΜΕΤΟΧΩΝ STOCKS TOTAL
29/09/2017	48,191.38	236.06	51,395.06
31/10/2017	48,780.71	204.82	51,842.66
30/11/2017	47,372.52	216.57	50,409.68
29/12/2017	53,786.95	268.37	54,055.32
31/01/2018	58,270.84	274.64	58,545.48
28/02/2018	56,245.95	261.79	56,507.74
29/03/2018	54,067.90	257.96	54,325.85
30/04/2018	58,023.99	272.76	58,296.75
31/05/2018	52,316.60	233.11	52,549.71
29/06/2018	52,211.28	235.90	52,447.18
31/07/2018	53,190.57	236.10	53,426.67
31/08/2018	51,422.25	231.13	51,653.39
28/09/2018	49,543.66	170.46	49,714.12

Σημειώσεις -Notes

-Δεν περιλαμβάνεται η Χρηματιστηριακή αξία των μετοχών σε αναστολή - The market value of

2. Διάγραμμα Χρηματιστηριακής Αξίας Κύριας Αγοράς (Εκατ. Ευρώ) -
Market Capitalisation Chart (Mill. Euro)

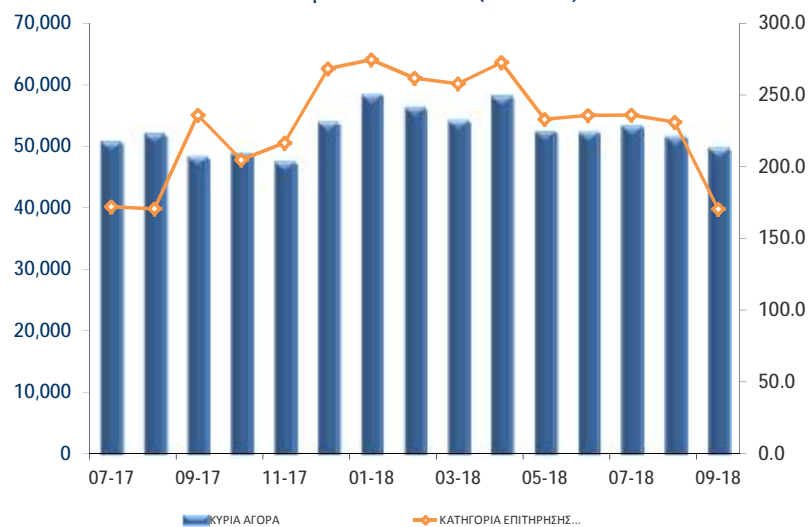

ΑΞΙΑ ΣΥΝΑΛΛΑΓΩΝ 2018 (σε Εκατομμύρια Ευρώ)
2018 TRANSACTIONS VALUE (Million Euro)

ΜΗΝΑΣ MONTH	ΑΞΙΕΣ ΣΤΑΘΕΡΟΥ ΕΙΣΟΔΗΜΑΤΟΣ BONDS	ΜΕΤΟΧΕΣ - STOCKS			ΚΑΤΑΣΤΑΣΗ ΑΝΑΣΤΟΛΗΣ SUSPENSION STATUS	ΓΕΝΙΚΟ ΣΥΝΟΛΟ ΟΜΟΛΟΓΩΝ & ΧΡΕΟΓΡΑΦΩΝ GRAND TOTAL BONDS & SECURITIES
		ΚΥΡΙΑ ΑΓΟΡΑ MAIN MARKET	ΕΠΙΤΗΡΗΣΗ SURVEILLANCE	ΔΙΑΠΡΑΓΜΑΤΕΥΣΙΜΑ ΔΜΟΙΒΑΙΑ ΚΕΦΑΛΑΙΑ (Δ.Α.Κ) EXCHANGE TRADED FUNDS ETFs		
Ιαν. - Jan.	13.08	1,662.68	0.78	3.77	0.00	1,680.32
Φεβ. - Feb.	12.76	1,221.30	0.47	0.21	0.00	1,234.75
Μάρ. - Mar.	14.15	1,530.80	0.66	0.09	0.00	1,545.71
Απρ. - Apr.	12.46	1,091.70	0.94	0.10	0.01	1,105.20
Μάιος - May	19.41	1,576.15	1.47	1.15	104.58	1,702.77
Ιούν.-Jun.	13.83	1,019.98	1.31	1.22	0.10	1,036.44
Ιούλ.-Jul.	10.19	539.19	0.29	0.74	0.00	550.41
Αύγ. - Aug.	5.68	792.58	0.56	1.60	0.00	800.42
Σεπ. - Sep.	12.15	1,004.53	0.33	0.42	0.25	1,017.69
Σύνολο 2018 Total	113.71	10,438.92	6.81	9.30	104.95	10,673.70

Σημείωση - Note: Στην αξία συναλλαγών των Μετοχών περιλαμβάνονται όλοι οι τύποι Πακτέτων - All Blocks Methods' Transactions Value are included

Η αξία συναλλαγών των δικαιωμάτων των μετοχών συμπεριλαμβάνεται στις κατά κατηγορία συναλλαγές-The value of rights transactions is included in the value transactions per category

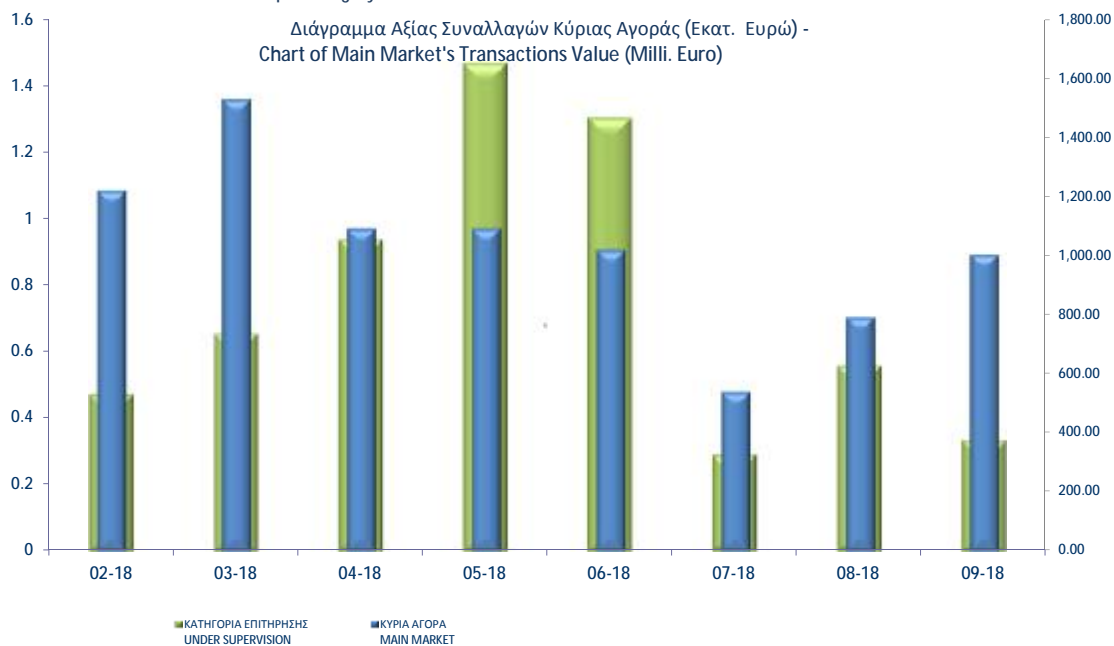

Συναλλαγές τον Σεπτέμβριο 2018
September 2018 Transactions

	Όγκος Συναλλαγών Transactions Volume	Αξία Συναλλαγών (Ευρώ - Euro) Transactions Value	Ποσοστό Συμμετοχής Percentage (%)
A. Δάνεια - Bonds			
Ομολογιακά Δάνεια Επιχειρήσεων – Οργανωμένη Αγορά (Μη Μετατρέψιμα) Non Convertible Corporate Bonds - Regulated Market	11,342,789	11,569,393.47	1.14
Ομολογιακά Δάνεια Επιχειρήσεων – Οργανωμένη Αγορά (Μετατρέψιμα) - Convertible Corporate Bonds - Regulated Market	647	614.38	0.00
Ομόλογα Ελληνικού Δημοσίου - Government Bonds - Dematerialized Securities	650,292	577,912.84	0.06
Σύνολο Δανείων - Total of Bonds	11,993,727	12,147,920.69	1.19
B. Μετοχές - Stocks **			
Τράπεζες-Banks	331,886,895	387,804,771.35	38.11
Ασφάλειες-Insurance	112,133	399,265.63	0.04
Ακίνητη Περιουσία-Real Estate	5,433,851	35,908,731.96	3.53
Χρηματοοικονομικές Υπηρεσίες-Financial Services	3,180,389	14,103,789.37	1.39
Βιομηχανικά Προϊόντα & Υπηρεσίες-Industrial Goods & Services	9,045,296	46,513,203.16	4.57
Κατασκευές & Υλικά Κατασκευών-Construction & Materials	9,323,075	37,170,413.79	3.65
Εμπόριο-Retail	349,756	692,359.92	0.07
Μέσα Ενημέρωσης-Media	6,943	765.98	0.00
Πετρέλαιο & Αέριο-Oil & Gas	7,126,006	127,605,318.14	12.54
Προσωπικά & Οικιακά Αγαθά-Personal & Household Goods	5,016,213	48,963,126.74	4.81
Πρώτες Ύλες-Basic Resources	1,823,850	2,546,610.74	0.25
Υπηρεσίες Κοινής Ωφέλειας-Utilities	15,179,722	47,515,513.92	4.67
Τεχνολογία-Technology	3,413,717	6,545,953.42	0.64
Τηλεπικοινωνίες-Telecommunications	10,635,450	113,677,976.90	11.17
Τρόφιμα & Ποτά-Food & Beverage	3,719,444	20,808,820.63	2.04
Υγεία-Health Care	3,997,845	3,465,424.55	0.34
Ταξίδια & Αναψυχή-Travel & Leisure	20,876,837	87,759,818.60	8.62
Χημικά-Chemicals	960,633	2,084,780.13	0.20
<i>Κύρια Αγορά - Main Market</i>	<i>457,515,405</i>	<i>1,004,528,575.41</i>	<i>98.71</i>
<i>Κατηγορία Επιτήρησης - Under Supervision</i>	<i>2,802,869</i>	<i>334,492.17</i>	<i>0.03</i>
<i>Αναστολή - Under Suspension</i>	<i>129,726</i>	<i>252,707.72</i>	<i>0.02</i>
Σύνολο Μετοχών - Total of Stocks	460,448,000	1,005,115,775.30	98.76
<i>Γ. Διαπραγματεύσιμα Αμοιβαία Κεφάλαια (Δ.Α.Κ) - ETFs</i>	<i>23,463</i>	<i>422,954.24</i>	<i>0.04</i>
ΓΕΝΙΚΟ ΣΥΝΟΛΟ ΧΡΕΟΓΡΑΦΩΝ - SECURITIES GRAND TOTAL	472,465,190	1,017,686,650.23	100.00
<i>Σύνολο Δικαιωμάτων - Total of Rights *</i>	<i>0</i>	<i>0.00</i>	<i>0.0000</i>

Στην Αξία Συναλλαγών των Μετοχών περιλαμβάνονται όλοι οι τύποι Πακέτων - All Blocks Methods' Transactions Value are included.

ΣΤΟΙΧΕΙΑ ΜΕΣΗΣ ΗΜΕΡΗΣΙΑΣ ΑΞΙΑΣ ΣΥΝΑΛΛΑΓΩΝ ΜΕΤΟΧΩΝ ΑΝΑ ΚΑΤΗΓΟΡΙΑ ΔΙΑΠΡΑΓΜΑΤΕΥΣΗΣ
AVERAGE DAILY MARKET VALUE OF TRANSACTIONS DATA PER TRADING CATEGORY

	Κύρια Αγορά Main Market	Επιτήρηση Surveillance	ΣΥΝΟΛΟ-Total	
	01/09/2018-28/09/2018	01/09/2018-28/09/2018	01/09/2018-28/09/2018	
	<i>Μέση Αξία Συναλλαγών χωρίς δικαιώματα (Σύνολο σε εκατ. Euro) / Average daily value of transactions without right trades (Total in million of Euros)</i>			
A 1. ΑΝΑΛΥΣΗ ΑΝΑ ΦΑΣΗ				A1. ANALYSIS PER TRADING PHASE
ΣΤΟ ΑΝΟΙΓΜΑ	0.27	0.01	0.28	At the Open
ΣΥΝΕΧΗΣ ΔΙΑΠΡΑΓΜΑΤΕΥΣΗ	35.92	0.00	35.92	Continuous Trading
ΕΝΔΙΑΜΕΣΑ ΑΥΚΤΙΟΝ	0.23	0.00	0.24	Intraday Auctions
ΑΥΚΤΙΟΝ ΚΛΕΙΣΙΜΑΤΟΣ	6.32	0.00	6.32	Closing Auction
ΣΤΟ ΚΛΕΙΣΙΜΟ	0.90	0.00	0.90	At the Close
ΣΥΝΟΛΟ	43.64	0.02	43.66	Total
Πακέτα	6.58	0.00	6.58	Block Trades
Γενικό ΣΥΝΟΛΟ	50.23	0.02	50.24	Grand total
Αξία συναλλαγών ανοικτών πωλήσεων	0.00%	0.00%	0.00%	Value of Transactions Short selling
Αξία συναλλαγών ειδικών διαπραγματευτών	9.39%	0.00%	9.38%	Value of Transactions of Market Makers
Αξία συναλλαγών μέσω ODL	63.80%	0.00%	63.79%	Value of Transactions ODL
% Στο σύνολο	99.97%	0.03%	100.00%	% on the Total
	Κύρια Αγορά Main Market	Επιτήρηση Surveillance	ΣΥΝΟΛΟ-Total	
	<i>Μέση Αξία Συναλλαγών χωρίς δικαιώματα (Σύνολο σε εκατ. Euro) / Average daily value of transactions without right trades (Total in million of Euros)</i>			
B 1. ΣΥΝΕΧΗΣ ΔΙΑΠΡΑΓΜΑΤΕΥΣΗ				B1. CONTINUOUS TRADING PHASE
Α' ΧΡΟΝΙΚΗ ΠΕΡΙΟΔΟΣ ('Εως 11:00:00) *	2.41	0.00	2.41	1st Period (till 11:00:00) *
Β' ΧΡΟΝΙΚΗ ΠΕΡΙΟΔΟΣ (11:00:01 - 11:30:00)	2.27	0.00	2.27	2rd Period (11:00:01 - 11:30:00)
Γ' ΧΡΟΝΙΚΗ ΠΕΡΙΟΔΟΣ (11:30:01 - 12:00:00)	2.58	0.00	2.58	3rd Period (11:30:01 - 12:00:00)
Δ' ΧΡΟΝΙΚΗ ΠΕΡΙΟΔΟΣ (12:00:01 - 12:30:00)	2.56	0.00	2.56	4th Period (12:00:01 - 12:30:00)
Ε' ΧΡΟΝΙΚΗ ΠΕΡΙΟΔΟΣ (12:30:01 - 13:00:00)	2.53	0.00	2.53	5th Period (12:30:01 - 13:00:00)
ΣΤ' ΧΡΟΝΙΚΗ ΠΕΡΙΟΔΟΣ (13:00:01 - 13:30:00)	2.57	0.00	2.57	6th Period (14:00:01 - 13:30:00)
Ζ' ΧΡΟΝΙΚΗ ΠΕΡΙΟΔΟΣ (13:30:01 - 14:00:00)	1.94	0.00	1.94	7th Period (13:30:01 - 14:00:00)
Η' ΧΡΟΝΙΚΗ ΠΕΡΙΟΔΟΣ (14:00:01 - 14:30:00)	2.32	0.00	2.32	8th Period (14:00:01 - 14:30:00)
Θ' ΧΡΟΝΙΚΗ ΠΕΡΙΟΔΟΣ (14:30:01 - 15:00:00)	2.33	0.00	2.33	9th Period (14:30:01 - 15:00:00)
Ι' ΧΡΟΝΙΚΗ ΠΕΡΙΟΔΟΣ (15:00:01 - 15:30:00)	2.49	0.00	2.49	10th Period (Από 15:00:01 - 15:30:00)
ΙΑ' ΧΡΟΝΙΚΗ ΠΕΡΙΟΔΟΣ (15:30:01 - 16:00:00)	3.12	0.00	3.12	11th Period (15:30:01 - 16:00:00)
ΙΒ' ΧΡΟΝΙΚΗ ΠΕΡΙΟΔΟΣ (Από 16:00:01 - 16:30:00)	3.46	0.00	3.46	12th Period (16:00:01 - 16:30:00)
ΙΓ' ΧΡΟΝΙΚΗ ΠΕΡΙΟΔΟΣ (Από 16:30:01)	5.35	0.00	5.35	13th Period (16:30:01)
Γ(i) ΧΡΟΝΙΚΗ ΠΕΡΙΟΔΟΣ (Από 16:50:00) - ΤΕΛΕΥΤΑΙΑ 10 ΛΕΠΤΑ	2.40	0.00	2.40	C (i) (From 16:50:00) Last ten minutes of Continuous Trading
Γ(ii) ΑΞΙΑ 30% ΠΡΑΞΕΩΝ ΤΟΥ ΒΑΣΙΚΟΥ ΠΙΝΑΚΑ	6.43	0.00	6.43	C (ii) The Value of 30% of the trades which are included to the calculation of the closing prices
ΣΥΝΟΛΟ*	35.92	0.00	35.92	TOTAL

* δεν περιλαμβάνεται η αξία των συναλλαγών στο άνοιγμα

ΣΤΟΙΧΕΙΑ ΜΕΣΗΣ ΗΜΕΡΗΣΙΑΣ ΑΞΙΑΣ ΣΥΝΑΛΛΑΓΩΝ ΜΕΤΟΧΩΝ ΑΝΑ ΚΑΤΗΓΟΡΙΑ ΔΙΑΠΡΑΓΜΑΤΕΥΣΗΣ
AVERAGE DAILY STOCK VALUE OF TRANSACTIONS DATA PER TRADING CATEGORY

	Κύρια Αγορά Main Market	Επιτήρηση Surveillance	ΣΥΝΟΛΟ-Total	
	01/09/2018-28/09/2018	01/09/2018-28/09/2018	01/09/2018-28/09/2018	
	<i>Μέσος Αριθμός Πράξεων χωρίς δικαιώματα. / Average daily number of transactions without right trades</i>			
Γ 1. ΑΝΑΛΥΣΗ ΑΝΑ ΦΑΣΗ				C1. ANALYSIS PER TRADING PHASE
ΣΤΟ ΑΝΟΙΓΜΑ	273.85	35.60	309.45	At the Open
ΣΥΝΕΧΗΣ ΔΙΑΠΡΑΓΜΑΤΕΥΣΗ	20,328.20	0.00	20,328.20	Continuous Trading
ΕΝΔΙΑΜΕΣΑ ΑΥΧΤΙΟΝ	45.85	16.00	61.85	Intraday Auctions
ΑΥΧΤΙΟΝ ΚΛΕΙΣΙΜΑΤΟΣ	826.60	18.50	845.10	Closing Auction
ΣΤΟ ΚΛΕΙΣΙΜΟ	209.85	1.95	211.80	At the Close
ΣΥΝΟΛΟ	21,684.35	72.05	21,756.40	Total
Πακέτα	7.00	0.00	7.00	Block Trades
Γενικό ΣΥΝΟΛΟ	21,691.35	72.05	21,763.40	Grand total
Αριθμός Πράξεων ανοικτών πωλήσεων	0.00%	0.00%	0.00%	Number of Trades of Short selling
Αριθμός Πράξεων ειδικών διαπραγματευτών	11.16%	0.00%	11.12%	Number of Trades of Market Makers
Αριθμός Πράξεων μέσω ODL	77.26%	68.63%	77.23%	Number of Trades through ODL
% Στο σύνολο	99.67%	0.33%	100.00%	% on the Total
	Κύρια Αγορά Main Market	Επιτήρηση Surveillance	ΣΥΝΟΛΟ-Total	
	<i>Μέσος Αριθμός Πράξεων χωρίς δικαιώματα. / Average daily number of transactions without right trades</i>			
Δ 1. ΣΥΝΕΧΗΣ ΔΙΑΠΡΑΓΜΑΤΕΥΣΗ				D1. CONTINUOUS TRADING PHASE
A' ΧΡΟΝΙΚΗ ΠΕΡΙΟΔΟΣ ('Εως 11:00:00) *	1,506.55	0.00	1,506.55	1st Period (till 11:00:00) *
B' ΧΡΟΝΙΚΗ ΠΕΡΙΟΔΟΣ (11:00:01 - 11:30:00)	1,456.95	0.00	1,456.95	2rd Period (11:00:01 - 11:30:00)
Γ' ΧΡΟΝΙΚΗ ΠΕΡΙΟΔΟΣ (11:30:01 - 12:00:00)	1,563.95	0.00	1,563.95	3rd Period (11:30:01 - 12:00:00)
Δ' ΧΡΟΝΙΚΗ ΠΕΡΙΟΔΟΣ (12:00:01 - 12:30:00)	1,516.10	0.00	1,516.10	4th Period (12:00:01 - 12:30:00)
Ε' ΧΡΟΝΙΚΗ ΠΕΡΙΟΔΟΣ (12:30:01 - 13:00:00)	1,383.90	0.00	1,383.90	5th Period (12:30:01 - 13:00:00)
ΣΤ' ΧΡΟΝΙΚΗ ΠΕΡΙΟΔΟΣ (13:00:01 - 13:30:00)	1,455.20	0.00	1,455.20	6th Period (14:00:01 - 13:30:00)
Ζ' ΧΡΟΝΙΚΗ ΠΕΡΙΟΔΟΣ (13:30:01 - 14:00:00)	1,191.50	0.00	1,191.50	7th Period (13:30:01 - 14:00:00)
Η' ΧΡΟΝΙΚΗ ΠΕΡΙΟΔΟΣ (14:00:01 - 14:30:00)	1,284.90	0.00	1,284.90	8th Period (14:00:01 - 14:30:00)
Θ' ΧΡΟΝΙΚΗ ΠΕΡΙΟΔΟΣ (14:30:01 - 15:00:00)	1,268.70	0.00	1,268.70	9th Period (14:30:01 - 15:00:00)
Ι' ΧΡΟΝΙΚΗ ΠΕΡΙΟΔΟΣ (15:00:01 - 15:30:00)	1,409.25	0.00	1,409.25	10th Period (Από 15:00:01 - 15:30:00)
ΙΑ' ΧΡΟΝΙΚΗ ΠΕΡΙΟΔΟΣ (15:30:01 - 16:00:00)	1,648.80	0.00	1,648.80	11th Period (15:30:01 - 16:00:00)
ΙΒ' ΧΡΟΝΙΚΗ ΠΕΡΙΟΔΟΣ (Από 16:00:01 - 16:30:00)	1,807.50	0.00	1,807.50	12th Period (16:00:01 - 16:30:00)
ΙΓ' ΧΡΟΝΙΚΗ ΠΕΡΙΟΔΟΣ (Από 16:30:01)	2,834.90	0.00	2,834.90	13th Period (16:30:01)
Γ(i) ΧΡΟΝΙΚΗ ΠΕΡΙΟΔΟΣ (Από 16:50:00) - ΤΕΛΕΥΤΑΙΑ 10 ΛΕΠΤΑ	1,299.15	0.00	1,299.15	C (i) (From 16:50:00) Last ten minutes of Continuous Trading
Γ(ii) ΑΞΙΑ 30% ΠΡΑΞΕΩΝ ΤΟΥ ΒΑΣΙΚΟΥ ΠΙΝΑΚΑ	945.90	0.00	945.90	C (ii) The Value of 30% of the trades which are included to the calculation of the closing prices
ΣΥΝΟΛΟ*	20,328.20	0.00	20,328.20	TOTAL

* δεν περιλαμβάνεται η αξία των συναλλαγών στο άνοιγμα

ΣΤΟΙΧΕΙΑ ΜΕΣΗΣ ΗΜΕΡΗΣΙΑΣ ΑΞΙΑΣ ΣΥΝΑΛΛΑΓΩΝ ΜΕΤΟΧΩΝ ΑΝΑ ΔΕΙΚΤΗ ΚΥΡΙΑΣ ΑΓΟΡΑΣ
AVERAGE DAILY STOCKS VALUE OF TRANSACTIONS DATA PER INDEX OF MAIN MARKET

ΓΔ Composite Index	FTSE/X.A. Large Cap - FTSE/Athex Large Cap	FTSE/X.A. Mid Cap - FTSE/Athex Mid Cap	FTSE/X.A Mid & Small Cap Θεμελιωδών μεγεθών	
01/09/2018- 28/09/2018	01/09/2018- 28/09/2018	01/09/2018-28/09/2018	01/09/2018-28/09/2018	
<i>Μέση Αξία Συναλλαγών χωρίς δικαιώματα (Σύνολο σε εκατ. Euro) / Average daily value of transactions without right trades (Total in million of Euros)</i>				
A 1. ΑΝΑΛΥΣΗ ΑΝΑ ΦΑΣΗ				A1. ANALYSIS PER TRADING PHASE
ΣΤΟ ΑΝΟΙΓΜΑ	0.26	0.24	0.01	At the Open
ΣΥΝΕΧΗΣ ΔΙΑΠΡΑΓΜΑΤΕΥΣΗ	35.53	33.86	1.32	Continuous Trading
ΕΝΔΙΑΜΕΣΑ ΑΥΧΤΙΟΝ	0.23	0.23	0.00	Intraday Auctions
ΑΥΧΤΙΟΝ ΚΛΕΙΣΙΜΑΤΟΣ	6.29	6.24	0.05	Closing Auction
ΣΤΟ ΚΛΕΙΣΙΜΟ	0.89	0.85	0.03	At the Close
ΣΥΝΟΛΟ	43.20	41.43	1.40	Total
Πακέτα	6.58	6.42	0.16	Block Trades
Γενικό ΣΥΝΟΛΟ	49.78	47.85	1.56	Grand total
Αξία συναλλαγών ανοικτών πωλήσεων	0.00%	0.00%	0.00%	Value of Transactions Short selling
Αξία συναλλαγών ειδικών διαπραγματευτών	9.29%	9.03%	17.83%	Value of Transactions of Market Makers
Αξία συναλλαγών μέσω ODL	63.78%	63.75%	68.85%	Value of Transactions ODL
% Στο σύνολο	99.09%	95.24%	3.11%	% on the Total
ΓΔ Composite Index	FTSE/X.A. Large Cap - FTSE/Athex Large Cap	FTSE/X.A. Mid Cap - FTSE/Athex Mid Cap	FTSE/X.A Mid & Small Cap Θεμελιωδών μεγεθών	
<i>Μέση Αξία Συναλλαγών χωρίς δικαιώματα (Σύνολο σε εκατ. Euro) / Average daily value of transactions without right trades (Total in million of Euros)</i>				
B 1. ΣΥΝΕΧΗΣ ΔΙΑΠΡΑΓΜΑΤΕΥΣΗ				B1. CONTINUOUS TRADING PHASE
A' ΧΡΟΝΙΚΗ ΠΕΡΙΟΔΟΣ (* Έως 11:00:00) *	2.38	2.27	0.09	1st Period (till 11:00:00) *
B' ΧΡΟΝΙΚΗ ΠΕΡΙΟΔΟΣ (11:00:01 - 11:30:00)	2.23	2.11	0.10	2nd Period (11:00:01 - 11:30:00)
Γ' ΧΡΟΝΙΚΗ ΠΕΡΙΟΔΟΣ (11:30:01 - 12:00:00)	2.54	2.42	0.11	3rd Period (11:30:01 - 12:00:00)
Δ' ΧΡΟΝΙΚΗ ΠΕΡΙΟΔΟΣ (12:00:01 - 12:30:00)	2.53	2.40	0.09	4th Period (12:00:01 - 12:30:00)
Ε' ΧΡΟΝΙΚΗ ΠΕΡΙΟΔΟΣ (12:30:01 - 13:00:00)	2.50	2.38	0.09	5th Period (12:30:01 - 13:00:00)
ΣΤ' ΧΡΟΝΙΚΗ ΠΕΡΙΟΔΟΣ (13:00:01 - 13:30:00)	2.54	2.43	0.08	6th Period (14:00:01 - 13:30:00)
Z' ΧΡΟΝΙΚΗ ΠΕΡΙΟΔΟΣ (13:30:01 - 14:00:00)	1.91	1.81	0.09	7th Period (13:30:01 - 14:00:00)
H' ΧΡΟΝΙΚΗ ΠΕΡΙΟΔΟΣ (14:00:01 - 14:30:00)	2.30	2.19	0.08	8th Period (14:00:01 - 14:30:00)
Θ' ΧΡΟΝΙΚΗ ΠΕΡΙΟΔΟΣ (14:30:01 - 15:00:00)	2.30	2.15	0.08	9th Period (14:30:01 - 15:00:00)
I' ΧΡΟΝΙΚΗ ΠΕΡΙΟΔΟΣ (15:00:01 - 15:30:00)	2.47	2.32	0.10	10th Period (Από 15:00:01 - 15:30:00)
ΙΑ' ΧΡΟΝΙΚΗ ΠΕΡΙΟΔΟΣ (15:30:01 - 16:00:00)	3.10	3.00	0.09	11th Period (15:30:01 - 16:00:00)
ΙΒ' ΧΡΟΝΙΚΗ ΠΕΡΙΟΔΟΣ (Από 16:00:01 - 16:30:00)	3.44	3.29	0.13	12th Period (16:00:01 - 16:30:00)
ΙΓ' ΧΡΟΝΙΚΗ ΠΕΡΙΟΔΟΣ (Από 16:30:01)	5.30	5.08	0.18	13th Period (16:30:01)
Γ(i) ΧΡΟΝΙΚΗ ΠΕΡΙΟΔΟΣ (Από 16:50:00) - ΤΕΛΕΥΤΑΙΑ 10 ΛΕΠΤΑ	2.36	2.26	0.09	C (i) (From 16:50:00) Last ten minutes of Continuous Trading
Γ(ii) ΑΞΙΑ 30% ΠΡΑΞΕΩΝ ΤΟΥ ΒΑΣΙΚΟΥ ΠΙΝΑΚΑ	6.36	6.24	0.08	C (iii) The Value of 30% of the trades which are included to the calculation of the closing prices
ΣΥΝΟΛΟ*	35.53	33.86	1.32	TOTAL
* δεν περιλαμβάνεται η αξία των συναλλαγών στο άνοιγμα				

ΣΤΟΙΧΕΙΑ ΜΕΣΗΣ ΗΜΕΡΗΣΙΑΣ ΑΞΙΑΣ ΣΥΝΑΛΛΑΓΩΝ ΜΕΤΟΧΩΝ ΑΝΑ ΔΕΙΚΤΗ ΚΥΡΙΑΣ ΑΓΟΡΑΣ
AVERAGE DAILY STOCKS VALUE OF TRANSACTIONS DATA PER INDEX OF MAIN MARKET

ΓΔ Composite Index	FTSE/X.A. Large Cap - FTSE/Athex Large Cap	FTSE/X.A. Mid Cap - FTSE/Athex Mid Cap	FTSE/X.A Mid & Small Cap Θεμελιωδών μεγεθών	
01/09/2018- 28/09/2018	01/09/2018- 28/09/2018	01/09/2018-28/09/2018	01/09/2018-28/09/2018	
<i>Μέσος Αριθμός Πράξεων χωρίς πακέτα. / Average daily number of transactions without right trades</i>				
Γ 1. ΑΝΑΛΥΣΗ ΑΝΑ ΦΑΣΗ				C1. ANALYSIS PER TRADING PHASE
ΣΤΟ ΑΝΟΙΓΜΑ	216.55	177.10	25.90	At the Open
ΣΥΝΕΧΗΣ ΔΙΑΠΡΑΓΜΑΤΕΥΣΗ	19,754.35	17,683.25	1,797.00	ContinuousTrading
ΕΝΔΙΑΜΕΣΑ ΑΥΚΤΙΟΝ	43.20	41.80	1.00	Intraday Auctions
ΑΥΚΤΙΟΝ ΚΛΕΙΣΙΜΑΤΟΣ	789.60	701.55	72.95	Closing Auction
ΣΤΟ ΚΛΕΙΣΙΜΟ	191.30	149.20	34.40	At the Close
ΣΥΝΟΛΟ	20,995.00	18,752.90	1,931.25	Total
Πακέτα	6.95	6.50	0.40	BlockTrades
Γενικό ΣΥΝΟΛΟ	21,001.95	18,759.40	1,931.65	Grand total
Αριθμός Πράξεων ανοικτών πωλήσεων	0.00%	0.00%	0.00%	Number of Trades of Short selling
Αριθμός Πράξεων ειδικών διαπραγματευτών	11.10%	10.43%	16.01%	Number of Trades of Market Makers
Αριθμός Πράξεων μέσω ODL	77.20%	76.97%	79.89%	Number of Trades through ODL
% Στο σύνολο	96.50%	86.20%	8.88%	% on the Total
ΓΔ Composite Index	FTSE/X.A. Large Cap - FTSE/Athex Large Cap	FTSE/X.A. Mid Cap - FTSE/Athex Mid Cap	FTSE/X.A Mid & Small Cap Θεμελιωδών μεγεθών	
<i>Μέσος Αριθμός Πράξεων χωρίς πακέτα. / Average daily number of transactions without block trades</i>				
Δ 1. ΣΥΝΕΧΗΣ ΔΙΑΠΡΑΓΜΑΤΕΥΣΗ				D1. CONTINUOUS TRADING PHASE
Α' ΧΡΟΝΙΚΗ ΠΕΡΙΟΔΟΣ (Έως 11:00:00) *	1,465.80	1,313.85	131.40	1st Period (till 11:00:00) *
Β' ΧΡΟΝΙΚΗ ΠΕΡΙΟΔΟΣ (11:00:01 - 11:30:00)	1,406.25	1,231.35	157.40	2rd Period (11:00:01 - 11:30:00)
Γ' ΧΡΟΝΙΚΗ ΠΕΡΙΟΔΟΣ (11:30:01 - 12:00:00)	1,515.85	1,348.35	153.60	3rd Period (11:30:01 - 12:00:00)
Δ' ΧΡΟΝΙΚΗ ΠΕΡΙΟΔΟΣ (12:00:01 - 12:30:00)	1,468.50	1,315.35	132.45	4th Period (12:00:01 - 12:30:00)
Ε' ΧΡΟΝΙΚΗ ΠΕΡΙΟΔΟΣ (12:30:01 - 13:00:00)	1,344.95	1,209.60	114.35	5th Period (12:30:01 - 13:00:00)
ΣΤ' ΧΡΟΝΙΚΗ ΠΕΡΙΟΔΟΣ (13:00:01 - 13:30:00)	1,413.65	1,273.70	119.20	6th Period (14:00:01 - 13:30:00)
Ζ' ΧΡΟΝΙΚΗ ΠΕΡΙΟΔΟΣ (13:30:01 - 14:00:00)	1,156.50	1,026.05	115.15	7th Period (13:30:01 - 14:00:00)
Η' ΧΡΟΝΙΚΗ ΠΕΡΙΟΔΟΣ (14:00:01 - 14:30:00)	1,247.90	1,115.85	113.65	8th Period (14:00:01 - 14:30:00)
Θ' ΧΡΟΝΙΚΗ ΠΕΡΙΟΔΟΣ (14:30:01 - 15:00:00)	1,225.25	1,087.90	114.25	9th Period (14:30:01 - 15:00:00)
Ι' ΧΡΟΝΙΚΗ ΠΕΡΙΟΔΟΣ (15:00:01 - 15:30:00)	1,369.40	1,223.55	124.90	10th Period (Από 15:00:01 - 15:30:00)
ΙΑ' ΧΡΟΝΙΚΗ ΠΕΡΙΟΔΟΣ (15:30:01 - 16:00:00)	1,608.10	1,471.95	117.10	11th Period (15:30:01 - 16:00:00)
ΙΒ' ΧΡΟΝΙΚΗ ΠΕΡΙΟΔΟΣ (Από 16:00:01 - 16:30:00)	1,766.10	1,585.00	154.85	12th Period (16:00:01 - 16:30:00)
ΙΓ' ΧΡΟΝΙΚΗ ΠΕΡΙΟΔΟΣ (Από 16:30:01)	2,766.10	2,480.75	248.70	13th Period (16:30:01)
Γ(i) ΧΡΟΝΙΚΗ ΠΕΡΙΟΔΟΣ (Από 16:50:00) - ΤΕΛΕΥΤΑΙΑ 10 ΛΕΠΤΑ	1,266.25	1,136.55	112.90	C (i) (From 16:50:00) Last ten minutes of Continuous Trading
Γ(ii) ΑΞΙΑ 30% ΠΡΑΞΕΩΝ ΤΟΥ ΒΑΣΙΚΟΥ ΠΙΝΑΚΑ	832.95	705.45	91.65	C (iii) The Value of 30% of the trades which are included to the calculation of the closing prices
ΣΥΝΟΛΟ*	19,754.35	17,683.25	1,797.00	TOTAL
* δεν περιλαμβάνεται η αξία των συναλλαγών στο άνοιγμα				

Μηνιαίοι μέσοι όροι spread - Σύνολο αγορών Monthly average spread - Total of markets

ΜΗΝΑΣ-ΕΤΟΣ MONTH/YEAR	Spread πράξεων * Trades spread *	Time (συνεδρίασης) spread ** Time spread **	Μέση Ημερήσια Αξία συναλλαγών Average Transactions Value
09-17	4.217	7.080	71.994
10-17	5.110	7.325	40.442
11-17	5.035	7.352	50.132
12-17	5.069	7.755	70.605
01-18	3.593	5.550	75.783
02-18	3.938	5.718	64.315
03-18	3.635	5.999	72.930
04-18	4.236	6.053	62.710
05-18	4.252	6.434	80.160
06-18	4.429	6.790	48.700
07-18	4.711	7.348	24.560
08-18	4.517	7.833	36.120
09-18	4.549	7.475	50.280

4. Μηνιαίοι μέσοι όροι spread - Σύνολο αγορών
Monthly average spread - Total markets



Spread: Ως spread ορίζεται το ηπλίκο της διαφοράς της καλύτερης τιμής αγοράς από την καλύτερη τιμή πώλησης προς το ημιάθροισμα αυτών των τιμών.

Spread: The spread is defined as the ratio of the difference between the best ask and the best bid price over the average of the sum of the two prices.

* **Spread πράξεων:** Ο σταθμισμένος, με την ποσοστιαία αξία συναλλαγών των πράξεων, μέσος όρος των spread που αντιστοιχούν σε αυτές τις πράξεις. Το spread που αντιστοιχεί στην αξία συναλλαγών κάποιας πράξης είναι αυτό που παρατηρείται ακριβώς πριν τη διενέργεια της πράξης.

Trades spread: The weighted, by traded value, average of the spreads corresponding to these trades. The spread that corresponds to a trade is the one experienced exactly before the trade.

* * **Υπολογισμός Spread σύμφωνα με τον κανονισμό του ΧΑ.** - Spread calculation according to the ATHEX regulation

Spread συνεδρίασης: Ο σταθμισμένος, με την ποσοστιαία χρονική διάρκεια, μέσος όρος των spread που παρατηρούνται κατά τη διάρκεια της συνεδρίασης.

Time spread: The weighted, by time duration, average of spreads experienced during a trading session.

Μηνιαία μέση κυκλοφοριακή ταχύτητα
Monthly average velocity

ΜΗΝΑΣ-ΕΤΟΣ MONTH/YEAR	ΚΥΡΙΑ ΑΓΟΡΑ MAIN MARKET	ΕΠΙΤΗΡΗΣΗΣ SURVEILLANCE	FTSE®/ATHEX Large Cap	Γενικός Δείκτης ΧΑ ATHEX Composite Index
09-17	0.133%	0.004%	0.145%	0.136%
10-17	0.074%	0.006%	0.080%	0.075%
11-17	0.093%	0.028%	0.102%	0.095%
12-07	0.101%	0.031%	0.112%	0.109%
01-18	0.117%	0.013%	0.124%	0.125%
02-18	0.099%	0.009%	0.108%	0.107%
03-18	0.092%	0.012%	0.104%	0.100%
04-18	0.091%	0.020%	0.103%	0.099%
05-18	0.101%	0.019%	0.124%	0.118%
06-18	0.076%	0.026%	0.085%	0.083%
07-18	0.040%	0.006%	0.043%	0.043%
08-18	0.060%	0.012%	0.069%	0.065%
09-18	0.088%	0.009%	0.102%	0.097%

5. Μηνιαίοι μέσοι όροι κυκλ. ταχύτητας - Average Velocity

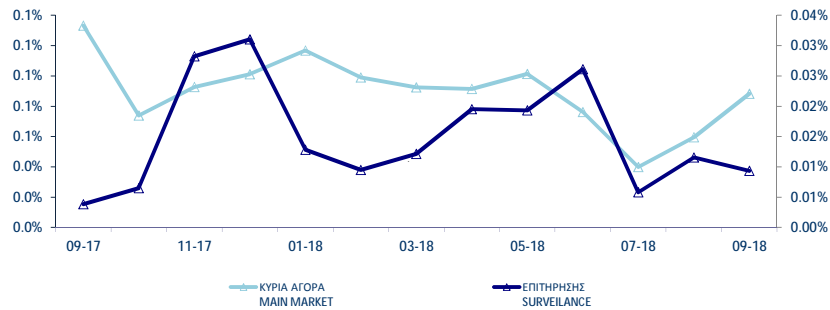

6. Μηνιαίοι μέσοι όροι κυκλ. ταχύτητας - Average Velocity

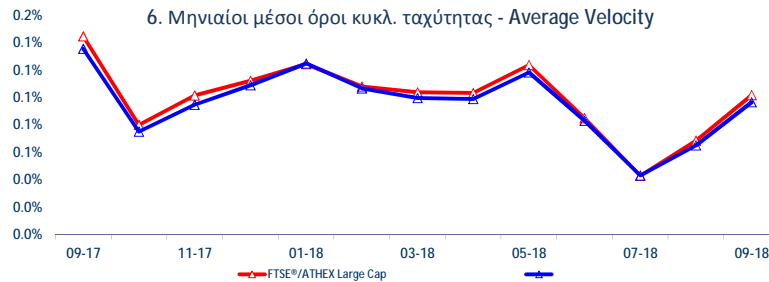

Κυκλοφοριακή Ταχύτητα : Αξία Συναλλαγών / Κεφαλαιοποίηση Velocity : Trading Value / Capitalisation

$$\sum_{i=1}^m \frac{V_i}{XA_i}$$

V_i
 XA_i

: αξία συναλλαγών της μετοχής για κάθε μέρα διαπραγμάτευσης i - trading value of the stock in each trading day i

: χρηματιστηριακή αξία της μετοχής - market capitalisation of the stock

m

: αριθμός ημερών που διαπραγματεύτηκε η μετοχή - number of trading days of the stock

Μηνιαία ιστορική μεταβλητότητα (volatility) Monthly historical volatility

ΜΗΝΑΣ-ΕΤΟΣ MONTH/YEAR	ΚΥΡΙΑ ΑΓΟΡΑ MAIN MARKET	ΕΠΙΤΗΡΗΣΗΣ SURVEILLANCE	FTSE®/ATHEX Large Cap	Γενικός Δείκτης ΧΑ ATHEX Composite Index
09-17	13.46%	27.69%	11.75%	10.54%
10-17	12.90%	29.01%	7.86%	8.85%
11-17	12.93%	25.08%	9.66%	10.17%
12-17	11.52%	25.89%	7.66%	9.42%
01-18	12.58%	27.36%	8.68%	10.00%
02-18	11.15%	25.28%	7.83%	8.47%
03-18	11.04%	29.71%	8.22%	9.37%
04-18	11.26%	30.15%	8.04%	8.17%
05-18	12.38%	30.43%	11.40%	10.67%
06-18	11.60%	25.31%	8.12%	9.31%
07-18	10.48%	23.33%	6.52%	7.91%
08-18	10.70%	23.41%	8.74%	8.76%
09-18	10.86%	22.84%	10.26%	9.86%

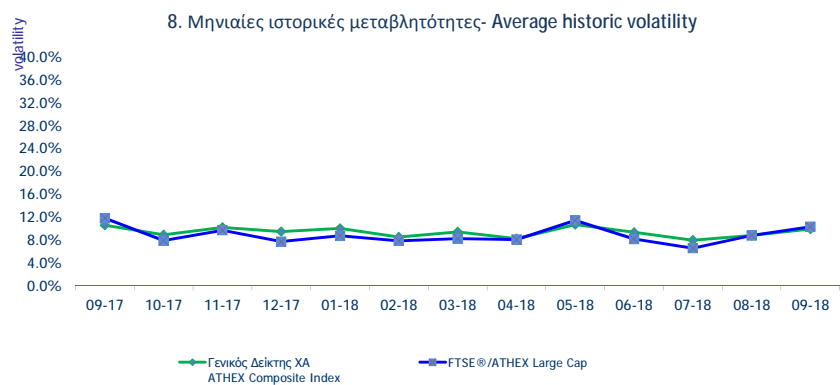
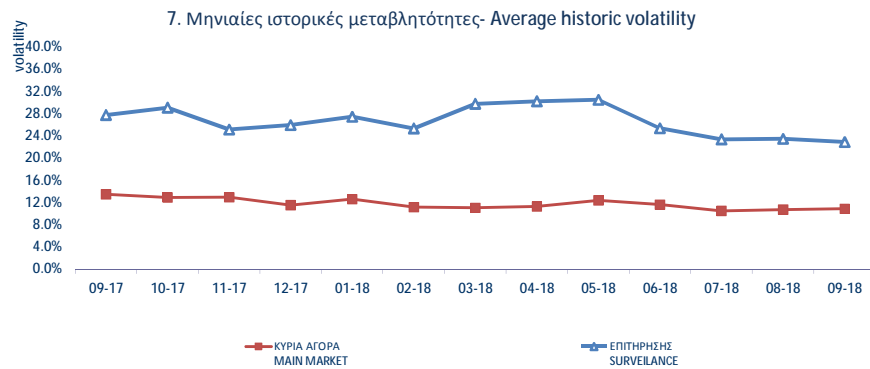

Μηνιαία Μεταβλητότητα: Προκύπτει από την μεταβολή των τιμών κλεισίματος για κάθε συνεδριακή ημέρα του μήνα.
Volatility: Is calculated from the closing price changes for each working day of the month.

ΟΜΟΛΟΓΑ ΔΙΑΠΡΑΓΜΑΤΕΥΣΙΜΑ ΣΤΗΝ Α.Α.Σ.Ε. BONDS TRADED IN FIXED INCOME SECURITIES' MARKET

Όνομαστική Αξία Nominal Value	Σημερινό Επιτόκιο Today's Interest Rate	Αξία Τελευταίου Ατόκ/Υπότ. Τόκ/Δίου Value of Last Paid	Δεδουλευμένοι Τόκοι Accrued Interest	Απόδοση στη Λήξη Yield to Maturity (%)	Ημερομηνία Έκδοσης Issue Date	Διάρκεια (Έτη) - No Σημείωσης - Note Nr	Όνομασία Name	Μηνιαίες Τιμές Συναλλαγών επί τοις Εκατό (%) Monthly Transactions Prices			Όγκος Συναλλαγών Volume of Transactions	Αξία Συναλλαγών (χιλ. €) Value of Transactions (thous. €)	Κατώτερη - Low (%) Ανώτερη - High (%)		
								Κατώτερη - Low (%)	Ανώτερη - High (%)	Κλείσιμο-Clo (%)			Κατώτερη - Low (%)	Ανώτερη - High (%)	
ΟΜΟΛΟΓΙΑΚΑ ΔΑΝΕΙΑ ΕΠΙΧΕΙΡΗΣΕΩΝ – ΟΡΓΑΝΩΜΕΝΗ ΑΓΟΡΑ (ΜΕΤΑΤΡΕΨΙΜΑ) - CONVERTIBLE CORPORATE BONDS - REGULATED MARKET															
€	13.76	0.00%	0.18		12.07.07	18	ΝΗΡΕΥΣ ΙΧΘΥΟΚΑΛΛΙΕΡΓΕΙΑΣ Α.Ε. (Μ.Ο.Δ.) - NIREUS S.A. (Convertible)	95.00	95.00	95.00	646.72	0.61	80.00	95.00	
€	0.30	1.00%	0.00		11.10.16	9	FORTHNET Α.Ε. (Μ.Ο.Δ.) - FORTHNET S.A. (Convertible)	100.00	100.00	100.00			100.00	100.00	
ΟΜΟΛΟΓΙΑΚΑ ΔΑΝΕΙΑ ΕΠΙΧΕΙΡΗΣΕΩΝ – ΟΡΓΑΝΩΜΕΝΗ ΑΓΟΡΑ (ΜΗ ΜΕΤΑΤΡΕΨΙΜΑ) NON CONVERTIBLE CORPORATE BONDS - REGULATED MARKET															
€	1.00	5.00%	0.01	0.0125	3.71	04.10.16	5	HOUSEMARKET Α.Ε. (Μη Μετατρέψιμο) - HOUSEMARKET S.A. (Non Convertible)	101.60	102.80	102.50	482,142.00	497.15	98.94	105.10
€	1,000.00	3.50%	17.89	1.0694	2.49	21.03.17	5	Ο.Π.Α.Π. Α.Ε. (Μη Μετατρέψιμο) - Ο.Ρ.Α.Ρ. Σ.Α. (Non Convertible)	102.50	102.99	102.82	2,297,000.00	2,385.75	101.59	103.15
€	1,000.00	4.25%	21.60	12.1597	4.16	20.06.17	5	ΣΥΣΤΗΜΑΤΑ SUNLIGHT Α.Β.Ε.Ε. (Μη Μετατρέψιμο) - SYSTEMS SUNLIGHT S.A. (Non Convertible)	98.38	100.50	99.54	1,053,000.00	1,058.35	98.00	103.20
€	1,000.00	3.10%	15.67	8.3528	2.68	27.06.17	5	ΜΥΤΙΛΗΝΑΙΟΣ Α.Ε. ΟΜ. ΕΠΙΧΕΙΡΗΣΕΩΝ (Μη Μετατρέψιμο) - ΜΥΤΙΛΙΝΕΟΣ HOLDINGS S.A. (Non Convertible)	100.50	101.20	101.08	3,548,000.00	3,609.39	100.29	103.48
€	1,000.00	3.85%	19.46	7.5931	3.47	21.07.17	5	ΤΕΡΝΑ ΕΝΕΡΓΕΙΑΚΗ Μ.Α.Ε.Χ. (Μη μετατρέψιμο) - TERNA ENERGY FINANCE S.A. (Non Convertible)	100.55	101.80	100.75	871,000.00	883.61	99.32	103.49
€	1,000.00	3.95%	20.08	19.8597	3.88	04.04.18	7	ΓΕΚ ΤΕΡΝΑ Α.Ε. (Μη μετατρέψιμο) - GEK TERNA S.A. (Non Convertible)	99.70	100.90	99.99	1,067,000.00	1,087.51	99.45	102.99
€	1,000.00	3.00%	15.33	12.0000	2.73	11.05.18	5	CORAL Α.Ε. (Μη μετατρέψιμο) - CORAL Α.Ε. (Non Convertible)	100.40	101.30	101.00	1,666,000.00	1,695.69	100.00	101.30
€	1,000.00	4.95%	25.30	13.4750	5.95	26.06.18	5	B&F Α.Β.Ε.Ε. ΕΝΔΥΜΑΤΩΝ (Μη μετατρέψιμο) - B&F COMM. & GARM. INDUS. S.A. (Non Convertible)	95.96	99.00	95.96	358,000.00	351.94	95.96	100.00

ΟΜΟΛΟΓΑ ΔΙΑΠΡΑΓΜΑΤΕΥΣΙΜΑ ΣΤΗΝ Α.Α.Σ.Ε. BONDS TRADED IN FIXED INCOME SECURITIES' MARKET

Όνομαστική Αξία Nominal Value	Σήμερα Today's	Επιτόκιο Interest Rate	Αξία Τελευταίου Αποκ/ντος Τόκ/σιου Value of Last Paid	Δεδουλευμένοι Τόκοι Accrued Interest	Απόδοση στη Λήξη Yield to Maturity (%)	Ημερομηνία Έκδοσης Issue Date	Διάκριση (Έτη)- No Σημείωσης - Note Nr	Όνομασία Name	Μηνιαίες Τιμές Συναλλαγών επί τοις Εκατό (%) Monthly Transactions Prices in Percentage (%)			Όγκος Συναλλαγών Volume of Transactions	Αξία Συναλλαγών (χιλ. €) Value of Transactions (thous. €)	Κατώτερη - Low (%)	Ανώτερη - High (%)
									Κατώτερη - Low (%)	Ανώτερη - High (%)	Κλείσιμο-Clo (%)				
ΟΜΟΛΟΓΑ ΕΛΛΗΝΙΚΟΥ ΔΗΜΟΣΙΟΥ - GOVERNMENT BONDS - DEMATERIALIZED SECURITIES															
€	1.00	3.00%	0.02			09.03.12	11	ΟΕΑ-ΣΤΘ-240223-11x-2,000-1,00 - GGB-FXD-240223-11Y-2.000-1.00	10.00	10.00	10.00	69,180.00	69.42	10.00	10.00
€	1.00	3.00%	0.02			09.03.12	12	ΟΕΑ-ΣΤΘ-240224-12x-2,000-1,00 - GGB-FXD-240224-12Y-2.000-1.00	10.00	10.00	10.00	69,180.00	68.91	10.00	10.00
€	1.00	3.00%	0.02			09.03.12	13	ΟΕΑ-ΣΤΘ-240225-13x-2,000-1,00 - GGB-FXD-240225-13Y-2.000-1.00	10.00	10.00	10.00	69,180.00	66.32	10.00	10.00
€	1.00	3.00%	0.02			09.03.12	14	ΟΕΑ-ΣΤΘ-240226-14x-2,000-1,00 - GGB-FXD-240226-14Y-2.000-1.00	10.00	10.00	10.00			10.00	10.00
€	1.00	3.00%	0.02			09.03.12	15	ΟΕΑ-ΣΤΘ-240227-15x-2,000-1,00 - GGB-FXD-240227-15Y-2.000-1.00	10.00	10.00	10.00			10.00	10.00
€	1.00	3.00%	0.02			09.03.12	16	ΟΕΑ-ΣΤΘ-240228-16x-2,000-1,00 - GGB-FXD-240228-16Y-2.000-1.00	10.00	10.00	10.00			10.00	10.00
€	1.00	3.00%	0.02			09.03.12	17	ΟΕΑ-ΣΤΘ-240229-17x-2,000-1,00 - GGB-FXD-240229-17Y-2.000-1.00	10.00	10.00	10.00			10.00	10.00
€	1.00	3.00%	0.02			09.03.12	18	ΟΕΑ-ΣΤΘ-240230-18x-2,000-1,00 - GGB-FXD-240230-18Y-2.000-1.00	10.00	10.00	10.00			10.00	10.00
€	1.00	3.00%	0.02			09.03.12	19	ΟΕΑ-ΣΤΘ-240231-19x-2,000-1,00 - GGB-FXD-240231-19Y-2.000-1.00	10.00	10.00	10.00			10.00	10.00
€	1.00	3.00%	0.02			09.03.12	20	ΟΕΑ-ΣΤΘ-240232-20x-2,000-1,00 - GGB-FXD-240232-20Y-2.000-1.00	10.00	10.00	10.00			10.00	10.00
€	1.00	3.00%	0.02			09.03.12	21	ΟΕΑ-ΣΤΘ-240233-21x-2,000-1,00 - GGB-FXD-240233-21Y-2.000-1.00	10.00	10.00	10.00			10.00	10.00
€	1.00	3.00%	0.02			09.03.12	22	ΟΕΑ-ΣΤΘ-240234-22x-2,000-1,00 - GGB-FXD-240234-22Y-2.000-1.00	10.00	10.00	10.00			10.00	10.00
€	1.00	3.00%	0.02			09.03.12	23	ΟΕΑ-ΣΤΘ-240235-23x-2,000-1,00 - GGB-FXD-240235-23Y-2.000-1.00	10.00	10.00	10.00			10.00	10.00
€	1.00	3.00%	0.02			09.03.12	24	ΟΕΑ-ΣΤΘ-240236-24x-2,000-1,00 - GGB-FXD-240236-24Y-2.000-1.00	10.00	10.00	10.00			10.00	10.00
€	1.00	3.00%	0.02			09.03.12	25	ΟΕΑ-ΣΤΘ-240237-25x-2,000-1,00 - GGB-FXD-240237-25Y-2.000-1.00	10.00	10.00	10.00	73,792.00	63.20	10.00	10.00
€	1.00	3.00%	0.02			09.03.12	26	ΟΕΑ-ΣΤΘ-240238-26x-2,000-1,00 - GGB-FXD-240238-26Y-2.000-1.00	10.00	10.00	10.00	73,792.00	62.77	10.00	10.00
€	1.00	3.00%	0.02			09.03.12	27	ΟΕΑ-ΣΤΘ-240239-27x-2,000-1,00 - GGB-FXD-240239-27Y-2.000-1.00	10.00	10.00	10.00	73,792.00	62.35	10.00	10.00
€	1.00	3.00%	0.02			09.03.12	28	ΟΕΑ-ΣΤΘ-240240-28x-2,000-1,00 - GGB-FXD-240240-28Y-2.000-1.00	10.00	10.00	10.00	73,792.00	62.00	10.00	10.00
€	1.00	3.00%	0.02			09.03.12	29	ΟΕΑ-ΣΤΘ-240241-29x-2,000-1,00 - GGB-FXD-240241-29Y-2.000-1.00	10.00	10.00	10.00	73,792.00	61.62	10.00	10.00
€	1.00	3.00%	0.02			09.03.12	30	ΟΕΑ-ΣΤΘ-240242-30x-2,000-1,00 - GGB-FXD-240242-30Y-2.000-1.00	10.00	10.00	10.00	73,792.00	61.33	10.00	10.00
€	1,000.00	4.75%	47.50			17.04.14	5	ΟΕΑ-ΣΤΘ-170419-05x-4,750-1,000 - GGB-FXD-170419-05Y-4.750-1,000	99.13	99.13	99.13			99.13	99.13
€	1,000.00	0.93% flr	1.77			11.08.14	5	ΟΕΑ-ΚΥΜ-100819-05x-0,934-1,000 - GGB-FLT-100819-05Y-0.934-1,000	100.00	100.00	100.00			100.00	100.00
€	1,000.00	4.38%	43.75			01.08.17	5	ΟΕΑ-ΣΤΘ-010822-05x-4,375-1,000 - GGB-FXD-010822-05Y-4.375-1,000	98.91	98.91	98.91			98.91	98.91
€	1.00	3.50%	0.01			05.12.17	5	ΟΕΑ-ΣΤΘ-300123-05x-3,500-1,00 - GGB-FXD-300123-05Y-3.500-1.00	94.57	94.57	94.57			94.57	94.57
€	1.00	3.75%	0.01			05.12.17	10	ΟΕΑ-ΣΤΘ-300128-10x-3,750-1,00 - GGB-FXD-300128-10Y-3.750-1.00	85.46	85.46	85.46			85.46	85.46
€	1.00	3.90%	0.01			05.12.17	15	ΟΕΑ-ΣΤΘ-300133-15x-3,900-1,00 - GGB-FXD-300133-15Y-3.900-1.00	78.67	78.67	78.67			78.67	78.67
€	1.00	4.00%	0.01			05.12.17	19	ΟΕΑ-ΣΤΘ-300137-19x-4,000-1,00 - GGB-FXD-300137-19Y-4.000-1.00	77.04	77.04	77.04			77.04	77.04
€	1.00	4.20%	0.01			05.12.17	24	ΟΕΑ-ΣΤΘ-300142-24x-4,200-1,00 - GGB-FXD-300142-24Y-4.200-1.00	77.76	77.76	77.76			77.76	77.76
€	1,000.00	3.38%	33.75			15.02.18	7	ΟΕΑ-ΣΤΘ-150225-07x-3,375-1,000 - GGB-FXD-150225-07Y-3.375-1,000	99.24	99.24	99.24			99.24	99.24

ΟΜΟΛΟΓΑ ΔΙΑΠΡΑΓΜΑΤΕΥΣΙΜΑ ΜΕ ΤΗ ΜΕΘΟΔΟ ΕΚΦΩΝΗΣΗΣ-ΑΝΤΙΦΩΝΗΣΗΣ BONDS TRADED WITH THE OPEN OUTCRY METHOD

Όνομαστική Αξία / Ελάχιστη Διαπραγματεύσιμη Ποσότητα Nominal Value / Minimum Nominal Traded Value	Σημερινό Επιτόκιο Today's Interest Rate	Αξία Τελευταίου Αποπληρωτέου Τόκου Value of Last Paid Coupon	Απόδοση στη Λήξη	Ημερομηνία Έκδοσης Issue Date	Διάρκεια(Έτη) Duration (Years)	Νο. Σημείωσης - Note Nr	ΔΑΝΕΙΑ ONDS	Μηνιαίες Τιμές Εκφώνησης Monthly Outcry Prices			Συναλλαγές σε Τεμάχια Αξία Συναλλαγών	Τιμές Έτους από 1.1. 2018	
								Κατώτερη - Low	Ανώτερη-High	Τελευταία-Last		Κατώτερη Low	Ανώτερη High

ΝΟΜΙΚΩΝ ΠΡΟΣΩΠΩΝ ΚΑΙ ΕΤΑΙΡΕΙΩΝ ΣΕ ΣΥΝΑΛΛΑΓΜΑ ΚΑΙ ΕΥΡΩ - CORPORATION BONDS IN FOREIGN CURRENCY AND EURO

GBP	10.00	2.50	0.250000	01/12/1928	09.04.00		E.K.T.E. - National Mortgage Bank					0.00	0.00
GBP	10.00	2.50	0.250000	01/12/1930	07.04.00		E.K.T.E. σειρά - National Mortgage B	2.27	2.27	2.27		2.27	2.27

ΣΗΜΕΙΩΣΕΙΣ ΟΜΟΛΟΓΩΝ - BONDS NOTES

ΑΠΟΔΟΣΕΙΣ ΟΜΟΛΟΓΩΝ: Υπολογίζεται η ετησιοποιημένη απόδοση στην λήξη του Ομολόγου στο νόμισμα εκδόσής του όπου α) δεν λαμβάνονται υπόψη οι δυνατότητες μετατροπής των ομολογιών σε μετοχές και β) τα ομόλογα κυμαινομένου επιτοκίου θεωρείται ότι μέχρι να λήξουν θα έχουν το σημερινό επιτόκιο / BONDS YIELD: Annualised Bond's Yield to Maturity (YTM) in terms of the Bond's clause is calculated, where a) the entitlement of a convertible bond to be converted into shares is not considered and b) the floating interest rate Bonds are considered to retain the current interest rate up to their redemption date.

* Όσον αφορά τα ομόλογα που διαπραγματεύονται στην Α.Α.Σ.Ε όλες οι τιμές εκφράζονται επί τοις εκατό (%) της ονομαστικής τιμής τους. Ο όγκος συναλλαγών υπολογίζεται ως (Τεμάχια) * (Ονομαστική τιμή). Transactions Volume = (Pieces) * (Face Value).

** Η αξία συναλλαγών υπολογίζεται ως (Τεμάχια)*(Ονομαστική Τιμή)*(Τιμή%)+(Δεδουλευμένοι Τόκοι) / All the prices for the bonds that are traded in the F.I.S.M. refer to percentage (%) upon the nominal value, while the volume of transactions refer to euro. Transactions Value = (Pieces) * (Nominal value) * (price %) + (Accrued interest).

Συντμήσεις - Abbreviations Α.Α.Σ.Ε = ΑΓΟΡΑ ΑΞΙΩΝ ΣΤΑΘΕΡΩΝ ΕΙΣΟΔΗΜΑΤΟΣ / F.I.S.M.=FIXED INCOME SECURITIES' MARKET

Σύμβολο ΟΑΣΗΣ OASHS Code	Χρεόγραφο (1)	Αριθμός Εισηγμένων Χρεογράφων Number of Listed Securities (2)	Όνομαστική Αξία	Χρημ/κή Αξία (εξαιρ. Ευρώ) Market Capitalisation (Million Euro) (3,4)	% στη Συνολική Χρημ/κή Αξία % in Total Market Capitalisation	Κατηγορία - Category (5)	No Σημείωσης - Note Nr	Τιμή Κλεισίματος Closing Price	Τιμή Κλεισίματος πρ. μήνα Previous Month Closing	% Μεταβολή Μηνός % Monthly Price Change	Κέρδη ανά Μετοχή Profits per Share		Έτος χρήσης Fiscal year
											πρo φόρων Before tax	μετά φόρων after tax	
Τράπεζες													
6 Τίτλοι-Stocks, ΣΥΝΟΛΟ ΚΛΑΔΟΥ :		5,991,345,386		6,165.11	12.28								
ΑΛΦΑ	ALPHA BANK (ΚΟ)	1,543,699,381	0.3	1,912.64	3.81	K	1.24	1.58	-21.68	0.11	0.01	---	
ΑΤΤ	ΑΤΤΙΣΑ BANK Α.Τ.Ε. (ΚΟ)	461,254,013	0.3	79.24	0.16	K	0.172	0.213	-19.25	0.00	0.00	---	
ΕΛΛ	ΕΛΛΑΔΟΣ ΤΡΑΠΕΖΑ (ΚΟ)	19,864,886	5.6	278.11	0.55	K	14.00	14.40	-2.78	0.00	0.00	---	
ΕΤΕ	ΕΘΝΙΚΗ ΤΡΑΠΕΖΑ (ΚΟ)	914,715,153	3	1,600.75	3.19	K	1.75	2.45	-28.51	-0.02	-0.05	---	
ΕΥΡΩΒ	ΤΡΑΠΕΖΑ EUROBANK ERGASIAS (ΚΟ)	2,185,998,765	0.3	1,418.71	2.83	K	0.649	0.735	-11.70	0.06	0.05	---	
ΠΕΙΡ	ΠΕΙΡΑΙΩΣ ΤΡΑΠΕΖΑ (ΚΟ)	436,659,164	6	820.92	1.63	K	1.88	2.40	-21.67	-2.76	-0.47	---	
ΤΒΑΝΚ	T BANK (ΚΟ)	144,688,060	0.6	6.95	0.01	A	0.048	0.048	0.00	0.00	0.00	---	
ΤΤ	ΤΑΧΥΔΡΟΜΙΚΟ ΤΑΜΙΕΥΤΗΡΙΟ (ΚΟ)	284,465,964	3.7	47.79	0.10	A	0.168	0.168	0.00	0.00	0.00	---	
Ασφάλειες Ιδιοκτησίας & Ζημιών													
1 Τίτλοι-Stocks, ΣΥΝΟΛΟ ΚΛΑΔΟΥ :		27,503,677		101.21	0.20								
ΕΥΠΙΚ	ΕΥΡΩΠΑΪΚΗ ΠΙΣΤΗ (ΚΟ)	27,503,677	0.63	101.21	0.20	K	3.68	3.43	7.29	0.83	0.58	---	
Μεσίτες Ασφαλίσεων													
0 Τίτλοι-Stocks, ΣΥΝΟΛΟ ΚΛΑΔΟΥ :		6,000,000		.05	0.00								
ΕΥΒΡΚ	ΓΙΟΥΡΟΜΠΡΟΚΕΡΣ (ΚΟ)	6,000,000	0.6	0.05	0.00	A	0.008	0.008	0.00	0.00	0.00	---	
Εταιρείες Επενδύσεων													
1 Τίτλοι-Stocks, ΣΥΝΟΛΟ ΚΛΑΔΟΥ :		2,653,208		9.23	0.02								
ΑΙΟΛΚ	ΑΙΟΛΙΚΗ ΑΕΕΧ (ΚΟ)	2,235,600	0.35	0.92	0.00	A	0.410	0.410	0.00	0.00	0.00	---	
ΑΝΔΡΟ	ΑΝΔΡΟΜΕΔΑ ΑΕΕΧ (ΚΟ)	417,608	16	8.31	0.02	K	19.90	18.90	5.29	0.00	0.00	2017	
Επενδυτικές Υπηρεσίες													
1 Τίτλοι-Stocks, ΣΥΝΟΛΟ ΚΛΑΔΟΥ :		60,348,000		263.72	0.53								
ΕΧΑΕ	ΕΛΛΗΝ. ΧΡΗΜΑΤΙΣΤΗΡΙΑ-Χ.Α. (ΚΟ)	60,348,000	0.69	263.72	0.53	K	4.37	4.48	-2.35	0.08	0.05	---	
Συμμετοχές & Ανάπτυξη Ακίνητης Περιουσίας													
5 Τίτλοι-Stocks, ΣΥΝΟΛΟ ΚΛΑΔΟΥ :		257,685,855		639.85	1.27								
ΒΑΛΚ	ΒΑΛΚΑΝ ΑΚΙΝΗΤΑ (ΚΟ)	20,121,710	1.21	3.82	0.01	A	0.190	0.190	0.00	0.00	0.00	---	
ΒΩΒΟΣ	ΒΩΒΟΣ ΜΠΑΛΠΗΣ (ΚΟ)	33,930,000	0.3	10.31	0.02	A	0.304	0.304	0.00	0.00	0.00	---	
ΕΛΒΙΟ	ΕΛΒΙΕΜΕΚ (ΚΟ)	7,085,888	1.59	33.30	0.07	E	4.70	4.70	0.00	0.00	0.00	---	
ΚΑΜΠ	REDS (ΚΟ)	57,434,884	1.31	51.69	0.10	K	0.900	0.925	-2.70	-0.02	-0.03	---	
ΚΕΚΡ	ΚΕΚΡΩΦ (ΚΟ)	19,804,134	0.3	26.34	0.05	K	1.33	1.30	2.31	0.00	0.00	2017	
ΚΕΡΑΔ	ΚΕΡΑΜΕΙΑ-ΑΛΛΑΤΙΝΗ (ΚΟ)	24,619,524	0.5	2.17	0.00	A	0.088	0.088	0.00	0.00	0.00	---	
ΛΑΜΔΑ	LAMDA DEVELOPMENT(ΚΟ)	79,721,775	0.3	511.02	1.02	K	6.41	6.68	-4.04	-0.28	-0.55	---	
ΠΑΣΑΛ	PASAL A.E. (ΚΟ)	14,967,940	0.5	1.20	0.00	E	0.080	0.082	-2.44	-1.30	-1.44	---	
Υπηρεσίες Ακίνητης Περιουσίας													
1 Τίτλοι-Stocks, ΣΥΝΟΛΟ ΚΛΑΔΟΥ :		14,000,000		86.8	0.17								
ΑΣΤΑΚ	ALPHA ΑΣΤΙΚΑ ΑΚΙΝΗΤΑ (ΚΟ)	14,000,000	4.15	86.80	0.17	K	6.20	6.35	-2.36	-0.12	-0.21	---	
Ε.Ε.Α.Π. Βιομηχανικών & Επαγγελματικών Χώρων													
3 Τίτλοι-Stocks, ΣΥΝΟΛΟ ΚΛΑΔΟΥ :		348,106,718		1,288.68	2.57								
ΜΠΡΙΚ	BRIQ PROPERTIES (ΚΟ)	11,921,531	2.33	23.84	0.05	K	2.00	1.81	10.80	0.00	0.00	2017	
ΠΑΝΓΑΙ	ΕΘΝΙΚΗ ΠΑΝΓΑΙΑ (ΚΟ)	255,494,534	3	1,205.93	2.40	K	4.72	4.78	-1.26	0.37	0.33	---	
ΤΡΑΣΤΟ	TRASTOR A.E.E.A.Π. (ΚΟ)	80,690,653	0.5	58.90	0.12	K	0.730	0.800	-8.75	0.00	0.00	2017	
Εξειδικευμένες Ε.Ε.Α.Π.													
1 Τίτλοι-Stocks, ΣΥΝΟΛΟ ΚΛΑΔΟΥ :		101,260,000		807.04	1.61								
ΓΡΙΒ	GRIVALIA PROPERTIES (ΚΟ)	101,260,000	2.13	807.04	1.61	K	7.97	8.52	-6.46	0.70	0.62	---	
Εξειδικευμένες Χρηματοοικονομικές Υπηρεσίες													
2 Τίτλοι-Stocks, ΣΥΝΟΛΟ ΚΛΑΔΟΥ :		940,295,248		85.82	0.17								
CNLCP	CNL CAPITAL (ΚΟ)	784,500	10	7.85	0.02	K	10.00	10.28	-2.72	0.00	0.00	---	
ΜΙΓ	MARFIN INVESTMENT GROUP (ΚΟ)	939,510,748	0.3	77.98	0.16	K	0.083	0.101	-17.82	-0.08	-0.08	---	
Σταθερή Τηλεφωνία													
1 Τίτλοι-Stocks, ΣΥΝΟΛΟ ΚΛΑΔΟΥ :		490,150,389		5,180.89	10.32								
ΟΤΕ	ΟΤΕ (ΚΟ)	490,150,389	2.83	5,180.89	10.32	K	10.57	10.99	-3.82	0.36	0.05	---	
Εξοπλισμός Τηλεπικοινωνιών													
2 Τίτλοι-Stocks, ΣΥΝΟΛΟ ΚΛΑΔΟΥ :		82,456,530		118.09	0.24								
ΙΝΤΚΑ	INTRACOM HOLDINGS (ΚΟ)	76,000,000	1	84.51	0.17	K	1.11	0.660	-3.72	0.03	-0.01	---	
ΣΠΕΙΣ	SPACE HELLAS (ΚΟ)	6,456,530	1.08	33.57	0.07	K	5.20	5.45	-4.59	0.26	0.17	---	
Διαλιστήρια													
1 Τίτλοι-Stocks, ΣΥΝΟΛΟ ΚΛΑΔΟΥ :		110,782,980		2,492.62	4.96								
ΜΟΗ	ΜΟΤΟΡ ΟΪΛ (ΚΟ)	110,782,980	0.75	2,492.62	4.96	K	22.50	20.30	10.84	4.06	2.83	---	
Καθετοποιημένες Εταιρ. Πετρελαίου & Φυσικού Αερίου													
2 Τίτλοι-Stocks, ΣΥΝΟΛΟ ΚΛΑΔΟΥ :		329,463,315		2,330.31	4.64								
ΕΛΙΝ	ΕΛΙΝΟΪΛ (ΚΟ)	23,828,130	0.5	31.93	0.06	K	1.34	1.47	-8.84	0.26	0.18	---	
ΕΛΠΕ	ΕΛΛΗΝΙΚΑ ΠΕΤΡΕΛΑΙΑ (ΚΟ)	305,635,185	2.18	2,298.38	4.58	K	7.52	7.30	3.01	1.70	1.26	---	
Συμβατικός Ηλεκτρισμός													
2 Τίτλοι-Stocks, ΣΥΝΟΛΟ ΚΛΑΔΟΥ :		464,000,000		709.46	1.41								
ΑΔΜΗΕ	ΑΔΜΗΕ ΣΥΜΜΕΤΟΧΩΝ Α.Ε. (ΚΟ)	232,000,000	2.12	382.80	0.76	K	1.65	1.65	0.00	0.00	0.00	2017	
ΔΕΗ	ΔΕΗ (ΚΟ)	232,000,000	2.48	326.66	0.65	K	1.41	1.68	-15.99	1.17	1.02	---	

P/E	Προ φόρων before tax	Μετα φόρων after tax	Μέρισμα / Προμήρσομα 2015		Μέρισμα / Προμήρσομα 2016		Μεταβατική Μερίσματα Dividend Yield (%) (1)		Διακινούμενες Τιμών Σεπτεμβρίου Monthly Price in September		Διακινούμενες Τιμών από 1/1/2018 Price Range since 1.1.2018		Αξία Συλλογών Value of Transactions (2)	Όγκος συναλλαγών Transactions Volume (3)	Αριθμός Πράξεων Number of Trades	Μηνιαία Ευρωπραγματ. Monthly Marketability (%)	Securities (3)		
			Dividend / Interim	Dividend / Interim	Μεταβατική Dividend Yield (%) (1)	Μεταβατική Dividend Yield (%) (1)	Κατώτερη Low	Ανώτερη High	Κατώτερη Low	Ανώτερη High									
Banks																			
													387,804,771.35	331,886,895	191,200	5.54	: TOTAL OF SECTOR		
---	---	---	---	---	---	---	1.18	1.60	1.18	2.25			143,200,251.09	109,427,646	60,914	7.09	ALPHA BANK (CR)		
---	---	---	---	---	---	---	0.16	0.21	0.16	0.51			425,555.50	2,305,932	2,031	0.50	ATTICA BANK S.A. (CR)		
---	---	0.67	0.67	4.80	13.70	14.50	13.65	19.20					1,010,484.15	71,731	1,218	0.36	BANK OF GREECE (CR)		
---	---	---	---	---	---	---	1.65	2.41	1.65	3.55			97,871,561.52	52,490,565	47,301	5.74	NATIONAL BANK (CR)		
---	---	---	---	---	---	---	0.60	0.74	0.60	1.06			90,815,689.25	140,961,723	43,129	6.45	EUROBANK ERGASIAS (CR)		
---	---	---	---	---	---	---	1.83	2.40	1.83	3.93			54,481,229.84	26,629,298	36,607	6.10	PIRAEUS BANK (CR)		
---	---	---	---	---	---	---	0.05	0.05	0.05	0.05			0.00	0	0	0.00	T BANK (CR)		
---	---	---	---	---	---	---	0.17	0.17	0.17	0.17			0.00	0	0	0.00	TT HELLENIC POSTBANK (CR)		
Property & Casualty Insurance																			
													399,265.63	112,133	353	0.41	: TOTAL OF SECTOR		
---	---	0.10	0.12	3.26	3.37	3.75	3.26	4.05					399,265.63	112,133	353	0.41	EUROPEAN RELIANCE INSUR. (CR)		
Insurance Brokers																			
													0.00	0	0	0.00	: TOTAL OF SECTOR		
---	---	---	---	---	---	---	0.01	0.01	0.01	0.01			0.00	0	0	0.00	EUROBROKERS S.A. (CR)		
Equity Investment Instruments																			
													36,613.20	1,879	40	0.07	: TOTAL OF SECTOR		
---	---	---	---	---	---	---	0.41	0.41	0.35	0.65			0.00	0	0	0.00	AEOLIAN INVESTMENT FUND (CR)		
---	---	---	0.75	3.77	18.10	20.00	18.00	23.60					36,613.20	1,879	40	0.45	ANDROMEDA SA (CR)		
Investment Services																			
													14,067,176.17	3,178,510	5,130	5.27	: TOTAL OF SECTOR		
---	---	0.06	0.05	1.15	4.16	4.52	4.12	5.87					14,067,176.17	3,178,510	5,130	5.27	HELLENIC EXCHANGES-A.S.E. (CR)		
Real Estate Holding & Development																			
													19,164,431.51	3,178,032	10,536	1.23	: TOTAL OF SECTOR		
---	---	---	---	---	---	---	0.19	0.19	0.19	0.19			0.00	0	0	0.00	BALKAN R.E. (CR)		
---	---	---	---	---	---	---	0.30	0.30	0.30	0.30			0.00	0	0	0.00	BABIS VOVOS SA (CR)		
---	---	---	---	---	---	---	4.70	4.70	4.70	4.70			14.10	3	1	0.00	ELVIEMEK (CR)		
---	---	---	---	---	---	---	0.76	0.93	0.72	1.05			11,260.24	13,496	87	0.02	REDS S.A. (CR)		
---	---	---	---	---	---	---	1.16	1.47	0.72	1.84			308,035.29	233,893	728	1.18	KEKROPS SA (CR)		
---	---	---	---	---	---	---	0.09	0.09	0.09	0.09			0.00	0	0	0.00	KERAMIA-ALLATINI (CR)		
---	---	---	---	---	---	---	6.36	6.93	5.76	7.52			18,834,685.08	2,808,413	9,657	3.52	LAMDA DEVELOPMENT SA (CR)		
---	---	---	---	---	---	---	0.06	0.10	0.06	0.14			10,436.80	122,227	63	0.82	PASAL DEVELOPMENT S.A. (CR)		
Real Estate Services																			
													29,918.90	4,851	115	0.03	: TOTAL OF SECTOR		
---	---	---	---	---	---	---	5.70	6.80	5.70	7.50			29,918.90	4,851	115	0.03	ALPHA REAL ESTATE SA(CR)		
Industrial & Office REITs																			
													280,461.31	210,285	388	0.06	: TOTAL OF SECTOR		
---	---	---	0.04	1.75	1.78	2.07	1.72	2.10					189,556.42	96,586	209	0.81	BRIQ PROPERTIES (CR)		
---	---	0.20	0.22	4.66	4.40	4.90	4.32	5.25					10,788.62	2,291	31	0.00	NBG PANGAEA (CR)		
---	---	---	---	---	---	---	0.70	0.74	0.70	0.90			80,116.27	111,408	148	0.14	TRASTOR REAL EST. INV. CO.(CR)		
Specialty REITs																			
													16,242,484.74	2,005,216	5,812	1.98	: TOTAL OF SECTOR		
---	---	0.19	0.36	4.57	7.96	8.55	7.96	9.65					16,242,484.74	2,005,216	5,812	1.98	GRIVLIAO PROPERTIES (CR)		
Specialty Finance																			
													2,348,274.44	25,682,004	6,337	2.73	: TOTAL OF SECTOR		
---	---	---	---	---	---	---	9.98	10.42	9.98	10.44			86,221.95	8,526	72	1.09	CNL CAPITAL (CR)		
---	---	---	---	---	---	---	0.08	0.10	0.08	0.18			2,262,052.49	25,673,478	6,265	2.73	MARFIN INVESTMENT GROUP (CR)		
Fixed Line Telecommunications																			
													113,677,976.90	10,635,450	17,694	2.17	: TOTAL OF SECTOR		
---	---	0.16	0.35	3.34	10.12	11.14	9.97	12.81					113,677,976.90	10,635,450	17,694	2.17	OTE (CR)		
Telecommunications Equipment																			
													2,100,653.57	1,840,073	4,415	2.23	: TOTAL OF SECTOR		
---	---	---	---	---	---	---	0.98	1.23	0.93	1.72			2,001,723.32	1,821,099	4,350	2.40	INTRACOM HOLDINGS (CR)		
---	---	---	---	---	---	---	4.90	5.50	3.60	7.25			98,930.25	18,974	65	0.29	SPACE HELLAS SA (CR)		
Exploration & Production																			
													115,497,574.68	5,494,945	20,958	4.96	: TOTAL OF SECTOR		
---	---	0.90	1.30	5.78	19.84	23.70	16.88	23.70					115,497,574.68	5,494,945	20,958	4.96	MOTOR OIL (CR)		
Integrated Oil & Gas																			
													12,107,743.46	1,631,061	9,407	0.50	: TOTAL OF SECTOR		
---	---	0.05	0.06	4.48	1.29	1.59	1.29	1.95					9,838.16	7,078	43	0.03	ELINOIL S.A. (CR)		
---	---	---	0.40	5.32	7.10	7.87	6.60	8.88					12,097,905.30	1,623,983	9,364	0.53	HELLENIC PETROLEUM (CR)		
Conventional Electricity																			
													14,504,284.74	9,419,456	18,257	2.03	: TOTAL OF SECTOR		
---	---	---	---	---	---	---	1.52	1.74	1.52	2.28			5,525,356.50	3,405,220	6,012	1.47	ADMIE (PTO) HOLDING S.A. (CR)		
---	---	---	---	---	---	---	1.38	1.69	1.38	3.35			8,978,928.24	6,014,236	12,245	2.59	PPC (CR)		

Σύμβολο ΟΑΣΗΣ OASIS Code	Χρεόγραφο (1)	Αριθμός Εισηγμένων Χρεογράφων Number of Listed Securities (2)	Όνομαστική Αξία	Χρημ/κή Αξία (εκστ. Ευρώ) Market Capitalisation (Million Euro) (3,4)	% στη Συνολική Χρημ/κή Αξία % in Total Market Capitalisation	Κατηγορία - Category (5)	No Σημείωσης - Note Nr	Τιμή Κλεισίματος Closing Price	Τιμή Κλεισίματος πρ. μήνα Previous Month Closing	% Μεταβολή Μηνός Monthly Price Change	Κέρδη ανά Μετοχή Profits per Share		Έτος χρήσης Fiscal year
											πρ φόρων Before tax	μετά φόρων after tax	
Υδρευση													
2 Τίτλοι-Stocks, ΣΥΝΟΛΟ ΚΛΑΔΟΥ :		142,800,000		738.31	1.47								
ΕΥΑΠΣ	ΕΥΑΘ (ΚΟ)	36,300,000	1.12	156.82	0.31	K		4.32	4.47	-3.36	0.69	0.45	---
ΕΥΔΑΠ	ΕΥΔΑΠ (ΚΟ)	106,500,000	0.6	581.49	1.16	K		5.46	5.45	0.18	0.62	0.41	---
Βασικά Χημικά													
1 Τίτλοι-Stocks, ΣΥΝΟΛΟ ΚΛΑΔΟΥ :		26,730,187		33.68	0.07								
ΕΛΤΟΝ	ΕΛΤΟΝ (ΚΟ)	26,730,187	0.52	33.68	0.07	K		1.26	1.50	-15.72	0.17	0.13	2017
Εξειδικευμένα Χημικά													
5 Τίτλοι-Stocks, ΣΥΝΟΛΟ ΚΛΑΔΟΥ :		118,432,040		514.06	1.02								
ΔΔΙΟΣ	ΔΔΙΟΣ ΠΛΑΣΤΙΚΑ (ΚΟ)	15,000,000	0.3	40.50	0.08	K		2.70	2.80	-3.57	0.23	0.13	---
ΔΡΟΥΚ	ΝΤΡΟΥΚΦΑΡΜΠΕΝ ΕΛΛΑΣ (ΚΟ)	3,873,120	0.3	3.95	0.01	K		1.02	1.25	-18.40	-0.73	-0.89	---
ΠΛΑΘ	ΠΛΑΣΤΙΚΑ ΘΡΑΚΗΣ (ΚΟ)	43,741,452	0.66	90.54	0.18	K		2.07	2.20	-5.91	0.32	0.25	---
ΠΛΑΚΡ	ΠΛΑΣΤΙΚΑ ΚΡΗΤΗΣ (ΚΟ)	27,379,200	0.3	372.36	0.74	K		13.60	14.30	-4.90	1.36	0.96	---
ΣΠΥΡ	ΣΠΥΡΟΥ ΑΓΡ. ΟΙΚ. (ΚΟ)	28,438,268	0.3	6.71	0.01	K		0.236	0.236	0.00	-0.06	-0.06	---
Αλουμίνιο													
1 Τίτλοι-Stocks, ΣΥΝΟΛΟ ΚΛΑΔΟΥ :		27,016,250		5.08	0.01								
ΑΛΚΟ	ΑΛΚΟ ΕΛΛΑΣ (ΚΟ)	5,000,000	0.4	0.90	0.00	A		0.180	0.180	0.00	0.00	0.00	---
ΑΛΜΥ	ΑΛΟΥΜΥΛ (ΚΟ)	22,016,250	0.37	4.18	0.01	K		0.190	0.233	-18.45	-1.14	-0.82	---
Μη Σιδηρούχα Μέταλλα													
1 Τίτλοι-Stocks, ΣΥΝΟΛΟ ΚΛΑΔΟΥ :		375,241,586		508.45	1.01								
ΕΛΧΑ	ΕΒΑΛΧΑΛΚΟΡ (ΚΑ)	375,241,586	0.39	508.45	1.01	K		1.36	1.51	-10.26	0.50	0.33	---
Χάλυβας													
7 Τίτλοι-Stocks, ΣΥΝΟΛΟ ΚΛΑΔΟΥ :		77,670,443		41.28	0.08								
ΕΛΣΤΡ	ΕΛΑΣΤΡΟΝ (ΚΟ)	18,410,839	1	22.74	0.05	K		1.24	1.39	-10.83	0.17	0.13	2017
ΚΟΡΔΕ	ΚΟΡΔΕΛΛΟΥ Χ. ΑΦΟΙ (ΚΟ)	21,224,340	0.42	7.60	0.02	K		0.358	0.350	3.83	0.00	0.00	2017
ΛΕΒΚ	ΛΕΒΕΝΤΕΡΗΣ Ν. (ΚΑ)	8,321,682	0.67	1.98	0.00	K		0.165	0.165	0.00	0.00	0.00	2017
ΛΕΒΠ	ΛΕΒΕΝΤΕΡΗΣ Ν. (ΠΑ)	2,160,524	0.67			K		0.280	0.280	0.00	0.00	0.00	2017
ΜΠΤΚ	ΜΠΗΤΡΟΣ ΣΥΜΜΕΤΟΧΙΚΗ (ΚΟ)	15,842,391	1.51	3.03	0.01	E		0.191	0.183	4.37	-0.90	-0.92	---
ΣΙΔΜΑ	ΣΙΔΜΑ (ΚΟ)	10,186,667	1.35	3.67	0.01	E		0.360	0.330	9.09	-0.26	-0.24	---
ΤΖΚΑ	ΤΖΙΡΑΚΙΑΝ ΠΡΟΦΙΛ (ΚΑ)	1,524,000	0.3	2.27	0.00	K		1.49	1.59	-6.29	0.00	0.00	2017
Ορυχεία													
1 Τίτλοι-Stocks, ΣΥΝΟΛΟ ΚΛΑΔΟΥ :		468,700		19.31	0.04								
ΜΕΡΚΟ	ΜΕΡΜΕΡΕΝ ΚΟΜΒ. Α.Δ. ΡΡ. (ΕΛΠ)	468,700	---	19.31	0.04	K		41.20	41.90	-1.67	0.00	0.00	2017
Οικοδομικά Υλικά & Εξαρτήματα													
9 Τίτλοι-Stocks, ΣΥΝΟΛΟ ΚΛΑΔΟΥ :		195,520,727		1,962.08	3.91								
ΑΚΡΙΤ	ΑΚΡΙΤΑΣ (ΚΟ)	13,000,000	1	3.51	0.01	E		0.270	0.260	3.85	-0.43	-0.40	---
ΒΙΟΣΚ	UNIBIOS (ΚΟ)	3,125,463	0.3	1.27	0.00	K		0.406	0.496	-18.15	-0.18	-0.13	---
ΙΚΤΙΝ	ΙΚΤΙΝΟΣ ΕΛΛΑΣ (ΚΟ)	28,580,100	0.4	173.20	0.34	K		6.06	5.82	4.12	0.51	0.32	---
ΜΑΘΙΟ	ΜΑΘΙΟΣ ΠΥΡΙΜΑΧΑ (ΚΟ)	9,819,370	0.69	2.30	0.00	K		0.234	0.220	6.36	-0.07	-0.07	---
ΜΟΝΤΑ	ΒΑΡΒΕΡΗΣ Ν. - ΜΟΔΑ ΒΑΓΝΟ (ΚΟ)	18,810,000	0.4	9.22	0.02	K		0.490	0.490	0.00	-0.09	-0.10	---
ΞΥΛΚ	ΙΝΤΕΡΓΟΥΝΤ-ΞΥΛΕΜΠΟΡΙΑ (ΚΟ)	34,986,430	0.44	3.53	0.01	K		0.096	0.106	-9.43	0.00	-0.01	---
ΞΥΛΠ	ΙΝΤΕΡΓΟΥΝΤ-ΞΥΛΕΜΠΟΡΙΑ (ΠΟ)	2,566,836	0.44			K		0.066	0.066	0.00	0.00	-0.01	---
ΤΙΤΚ	ΤΙΤΑΝ (ΚΟ)	77,063,568	3.45	1,769.06	3.52	K		21.35	19.80	7.83	0.75	0.52	---
ΤΙΤΠ	ΤΙΤΑΝ (ΠΟ)	7,568,960	3.45			K		16.35	16.95	-3.54	0.75	0.52	---
Κατασκευές													
9 Τίτλοι-Stocks, ΣΥΝΟΛΟ ΚΛΑΔΟΥ :		713,503,974		906.76	1.81								
ΑΒΑΞ	J. & P. - ΑΒΑΞ (ΚΟ)	77,654,850	0.58	32.30	0.06	K		0.416	0.446	-6.73	-0.03	-0.14	---
ΑΕΓΕΚ	ΑΕΓΕΚ (ΚΟ)	33,301,715	0.32	1.80	0.00	A		0.054	0.054	0.00	0.00	0.00	---
ΑΤΤΙΚ	ΑΤΤΙ - ΚΑΤ (ΚΟ)	81,644,555	0.3	0.98	0.00	A		0.012	0.012	0.00	0.00	0.00	---
ΒΙΟΤ	ΒΙΟΤΕΡ (ΚΟ)	17,579,754	4.16	2.02	0.00	E		0.115	0.107	7.48	-1.01	-1.00	---
ΓΕΚΤΕΡ1	ΓΕΚ ΤΕΡΝΑ (ΚΟ)	103,423,291	0.57	524.36	1.04	K		5.07	5.15	-1.55	1.48	0.92	---
ΔΟΜΙΚ	ΔΟΜΙΚΗ ΚΡΗΤΗΣ (ΚΟ)	15,878,748	0.48	1.19	0.00	E		0.075	0.080	-6.25	-0.12	-0.10	---
ΕΔΡΑ	ΕΔΡΑΣΗ - ΨΑΛΛΙΔΑΣ Χ. (ΚΟ)	7,847,611	1.2	1.18	0.00	A		0.150	0.150	0.00	-1.26	-1.20	---
ΕΚΤΕΡ	ΕΚΤΕΡ (ΚΟ)	11,250,000	0.52	12.49	0.02	K		1.11	1.23	-9.76	-0.15	-0.12	---
ΕΛΛΑΚΤ	ΕΛΛΑΚΤΩΡ (ΚΟ)	177,001,313	1.03	253.11	0.50	K		1.43	1.77	-19.12	0.22	-0.05	---
ΙΝΚΑΤ	ΙΝΤΡΑΚΑΤ (ΚΟ)	30,477,156	0.3	42.52	0.08	K		1.40	1.55	-10.00	-0.73	-0.90	---
ΚΛΜ	ΚΛΟΥΚΙΝΑΣ - ΛΑΠΠΑΣ (ΚΟ)	40,219,218	0.3	23.65	0.05	K		0.588	0.640	-8.13	0.01	0.00	---
ΜΗΧΚ	ΜΗΧΑΝΙΚΗ (ΚΟ)	66,937,526	0.7	9.19	0.02	A		0.100	0.100	0.00	0.00	0.00	---
ΜΗΧΠ	ΜΗΧΑΝΙΚΗ (ΠΟ)	25,968,987	0.7			A		0.096	0.096	0.00	0.00	0.00	---
ΠΡΔ	ΠΡΟΔΕΥΤΙΚΗ (ΚΟ)	24,319,250	0.3	1.98	0.00	E		0.082	0.098	-16.33	-0.02	-0.01	---
Υλικά Συσκευασίας													
5 Τίτλοι-Stocks, ΣΥΝΟΛΟ ΚΛΑΔΟΥ :		40,292,972		204.86	0.41								
ΒΙΣ	ΒΙΣ (ΚΟ)	4,968,600	2.88	4.47	0.01	K		0.900	0.900	0.00	0.00	0.00	2017
ΚΑΡΤΖ	ΚΑΡΑΤΖΗ (ΚΟ)	14,679,792	1.68	100.56	0.20	K		6.85	6.85	0.00	1.64	1.13	---
ΠΑΙΡ	ΠΑΙΡΗΣ ΠΛΑΣΤΙΚΩΝ (ΚΟ)	4,971,466	1.46	1.04	0.00	K		0.210	0.236	-11.02	-0.38	-0.26	---
ΠΠΑΚ	ΡΑΡΕΡΡΑΚΚ (ΚΟ)	3,953,090	0.3	12.65	0.03	K		3.20	3.40	-5.88	0.00	0.00	2017
ΦΛΕΞΟ	FLEXORACK (ΚΟ)	11,720,024	0.54	86.14	0.17	K		7.35	6.85	7.30	0.89	0.63	---

P/E	Μέρισμα / Dividend 2015	Μέρισμα / Dividend 2016	Μέρισμα / Dividend 2017	Μετασυστάδα / Dividend Yield (%) (1)	Διακρινόμενες Τιμών Σεπτεμβρίου / Monthly Price Range since 1.1.2018		Διακρινόμενες Τιμών από 1/1/2018 / Price Range since 1.1.2018		Αξία Συμβαλλόντων / Value of Transactions (€)	Όγκος Συμβαλλόντων / Transactions Volume (1)	Αριθμός Πράξεων / Number of Trades	Μηνιαία Ευρωσυστάδα / Monthly Marketability (%)	Securities (1)
					Κατώτερη / Low	Ανώτερη / High	Κατώτερη / Low	Ανώτερη / High					
<i>Water</i>													
									3,967,610.35	762,115	5,054	0.53	: TOTAL OF SECTOR
---	---	0.23	0.22	5.12	4.25	4.77	4.25	5.22	161,199.13	37,099	322	0.10	THESSALONIKA WATER & SEWERAGE
---	---	0.11	0.20	3.66	5.07	5.48	5.07	6.97	3,806,411.22	725,016	4,732	0.68	EYDAP S.A. (CR)
									97,670.28	75,403	482	0.28	: TOTAL OF SECTOR
---	---	---	0.04	3.17	1.19	1.50	1.19	1.71	97,670.28	75,403	482	0.28	ELTON SA (CR)
<i>Specialty Chemicals</i>													
									1,987,109.85	885,230	1,926	0.75	: TOTAL OF SECTOR
---	---	---	---	---	2.66	2.84	2.52	2.88	23,437.34	8,540	52	0.06	DAIOS PLASTICS SA (CR)
---	---	---	---	---	1.02	1.25	0.92	1.40	1,367.41	1,232	6	0.03	DRUCKFARBEN HELLAS (CR)
---	---	---	0.05	2.27	2.04	2.24	2.04	2.98	1,860,026.85	866,962	1,813	1.98	THRACE PLASTICS SA (CR)
---	---	---	0.15	1.09	13.00	14.40	9.05	15.20	101,993.00	7,193	48	0.03	CRETE PLASTICS SA (CR)
---	---	---	---	---	0.21	0.24	0.16	0.38	285.25	1,303	7	0.00	SPIROY AGRICULTURE SA (CR)
<i>Aluminum</i>													
									22,017.09	103,559	159	0.38	: TOTAL OF SECTOR
---	---	---	---	---	0.18	0.18	0.18	0.18	0.00	0	0	0.00	ALCO HELLAS SA (CR)
---	---	---	---	---	0.18	0.25	0.17	0.46	22,017.09	103,559	159	0.47	ALUMIL (CR)
<i>Nonferrous Metals</i>													
									2,313,359.39	1,626,626	2,992	0.43	: TOTAL OF SECTOR
---	---	---	---	---	1.31	1.59	1.27	2.10	2,313,359.39	1,626,626	2,992	0.43	ELVALHALCOR (CB)
<i>Steel</i>													
									73,849.96	90,204	447	0.12	: TOTAL OF SECTOR
---	---	---	---	---	1.21	1.41	1.21	1.74	61,192.27	48,111	323	0.26	ELASTRON (CR)
---	---	0.01	0.01	1.40	0.31	0.38	0.30	0.56	6,473.69	18,990	49	0.09	KORDELLOS BROS SA (CR)
---	---	---	---	---	0.15	0.17	0.13	0.21	1,680.88	10,436	10	0.13	N. LEVEDERIS SA (CB)
---	---	0.04	---	---	0.28	0.28	0.18	0.30	2,580.00	9,225	12	0.43	N. LEVEDERIS SA (PB)
---	---	---	---	---	0.16	0.19	0.10	0.22	120.38	648	6	0.00	BITROS HOLDING SA (CR)
---	---	---	---	---	0.27	0.39	0.23	0.46	541.06	1,935	8	0.02	SIDMA SA (CR)
---	---	---	---	---	1.32	1.98	0.04	2.00	1,261.68	859	39	0.06	GIRAKIAN PROFIL SA (CB)
<i>General Mining</i>													
									137,384.30	3,461	216	0.74	: TOTAL OF SECTOR
---	---	0.73	0.73	---	33.50	43.80	14.80	47.50	137,384.30	3,461	216	0.74	MERMEREN KOMB. A.D. PR. (GDR)
<i>Building Materials & Fixtures</i>													
									19,886,516.55	1,218,784	7,859	0.62	: TOTAL OF SECTOR
---	---	---	---	---	0.22	0.38	0.12	0.52	1,241.47	3,982	86	0.03	AKRITAS SA (CR)
---	---	---	---	---	0.31	0.50	0.31	0.82	4,857.26	11,900	189	0.38	UNIBIOS (CR)
---	---	0.07	1.16	5.80	6.56	2.18	6.56	---	1,966,102.92	314,811	2,047	1.10	IKTINOS HELLAS SA (CR)
---	---	---	---	---	0.20	0.24	0.18	0.36	2,279.60	10,351	29	0.11	MATHIOS REFRACTORY SA (CR)
---	---	---	---	---	0.49	0.49	0.44	0.49	0.00	0	0	0.00	VARVERIS - MODA BAGNO SA (CR)
---	---	---	---	---	0.10	0.11	0.09	0.15	638.43	6,467	5	0.02	INTERWOOD-XYLEMPORIA (CR)
---	---	---	---	---	0.07	0.07	0.06	0.07	6.89	95	2	0.00	INTERWOOD-XYLEMPORIA (PR)
---	---	0.10	0.05	0.25	19.40	22.15	18.90	25.35	17,525,913.33	847,820	5,358	1.10	TITAN CEMENT (CR)
---	---	0.10	0.05	0.32	15.90	16.70	15.10	18.40	385,476.65	23,358	143	0.31	TITAN CEMENT CO. (PR)
<i>Heavy Construction</i>													
									17,283,897.24	8,104,291	17,286	1.14	: TOTAL OF SECTOR
---	---	---	---	---	0.40	0.45	0.40	1.05	212,412.87	511,257	1,043	0.66	J & P - AVAX SA (CR)
---	---	---	---	---	0.05	0.05	0.03	0.09	0.00	0	0	0.00	AEGEK (CR)
---	---	---	---	---	0.01	0.01	0.01	0.01	0.00	0	0	0.00	ATTI - KAT SA (CR)
---	---	---	---	---	0.09	0.14	0.05	0.14	130,984.88	1,125,191	235	6.40	BIOTER SA (CR)
---	---	---	---	---	4.59	5.28	4.42	5.64	10,867,603.28	2,174,770	6,814	2.10	GEK TERNA (CR)
---	---	---	---	---	0.07	0.10	0.07	0.18	1,132.77	13,892	33	0.09	DOMIKI KRITIS SA (CR)
---	---	---	---	---	0.15	0.15	0.15	0.15	0.00	0	0	0.00	EDRASIS - C. PSALLIDAS SA (CR)
---	---	0.04	---	---	1.00	1.24	0.63	1.28	898,870.13	822,046	1,919	7.31	EKTER SA (CR)
---	---	---	---	---	1.41	1.82	1.41	2.16	4,616,056.47	2,988,131	5,950	1.69	ELLAKTOR (CR)
---	---	---	---	---	1.31	1.59	0.88	1.60	505,843.31	355,297	908	1.17	INTRACOM CONSTR. (CR)
---	---	---	---	---	0.56	0.66	0.56	0.84	47,978.19	80,184	316	0.20	KLOUKINAS - LAPPAS SA (CR)
---	---	---	---	---	0.10	0.10	0.10	0.10	0.00	0	0	0.00	MICHANIKI SA (CR)
---	---	---	---	---	0.10	0.10	0.10	0.10	0.00	0	0	0.00	MICHANIKI SA (PR)
---	---	---	---	---	0.07	0.10	0.05	0.14	3,015.34	33,523	68	0.14	PROOFTIKH SA (CR)
<i>Containers & Packaging</i>													
									1,073,627.37	163,123	247	0.40	: TOTAL OF SECTOR
---	---	---	---	---	0.81	0.99	0.72	1.03	251.96	308	6	0.01	VIS SA (CR)
---	---	0.07	---	---	6.50	7.50	5.20	7.95	96,494.65	14,162	72	0.10	KARATZIS SA (CR)
---	---	---	---	---	0.15	0.30	0.09	0.45	879.69	4,336	24	0.09	PAIRIS SA (CR)
---	---	0.20	0.16	5.00	3.00	3.46	2.20	3.70	22,988.12	7,174	59	0.18	PAPERPACK (CR)
---	---	---	---	---	6.50	7.40	5.35	7.40	953,012.95	137,143	86	1.17	FLEXOPACK SA (CR)

Σύμβολο ΟΑΣΗΣ OASHS Code	Χρεόγραφο (1)	Αριθμός Εισηγμένων Χρεογράφων Number of Listed Securities (2)	Όνομαστική Αξία	Χρημ/κή Αξία (εκατ. Ευρώ) Market Capitalisation (Million Euro) (**)	% στη Συνολική Χρημ/κή Αξία % in Total Market Capitalisation	Κατηγορία - Category (\$) (3)	No Σημείωσης - Note Nr	Τιμή Κλεισίματος Closing Price	Τιμή Κλεισίματος πρ. μήνα Previous Month Closing	% Μεταβολή Μηνός % Monthly Price Change	Κέρδη ανά Μετοχή Profits per Share		Έτος χρήσης Fiscal year
											πρ φόρων Before tax	μετά φόρων after tax	
Διαφοροποιημένες Βιομηχανίες													
3 Τίτλοι-Stocks, ΣΥΝΟΛΟ ΚΛΑΔΟΥ :		592,243,603		2,233.03	4.45								
CENER	CENERGY HOLDINGS (ΚΑ)	190,162,681	---	235.04	0.47	K		1.24	1.17	5.82	-0.06	-0.03	---
BIO	VIOHALCO SA/NV (ΚΑ)	259,189,761	---	776.27	1.55	K		3.00	2.98	0.50	0.22	0.32	---
ΜΥΤΙΛ	ΜΥΤΙΛΗΝΑΙΟΣ (ΚΟ)	142,891,161	0.97	1,221.72	2.43	K		8.55	8.63	-0.93	1.27	1.10	---
Ηλεκτρικά Μέρη & Εξοπλισμός													
1 Τίτλοι-Stocks, ΣΥΝΟΛΟ ΚΛΑΔΟΥ :		22,996,875		28.75	0.06								
ΑΛΚΑΤ	ΝΕΧΑΝΣ ΕΛΛΑΣ (ΚΟ)	22,996,875	1.25	28.75	0.06	K		1.25	1.33	-6.02	0.00	0.00	2017
Εμπορικά Οχήματα και Φορτηγά													
2 Τίτλοι-Stocks, ΣΥΝΟΛΟ ΚΛΑΔΟΥ :		44,585,245		80.79	0.16								
ΕΑΤΚ	ΕΑΤΡΑΚ (ΚΟ)	14,050,971	0.34	31.19	0.06	K		2.22	2.50	-11.20	0.40	0.35	---
ΝΕΩΡΣ	ΝΕΩΡΙΟΝ (ΚΟ)	23,463,874	0.8	2.93	0.01	A		0.125	0.125	0.00	0.00	0.00	---
ΠΕΤΡΟ	ΠΕΤΡΟΠΟΥΛΟΣ ΠΕΤΡΟΣ (ΚΟ)	7,070,400	0.93	46.66	0.09	K		6.60	6.40	3.13	0.45	0.33	---
Μηχανήματα Βιομηχανικού Εξοπλισμού													
2 Τίτλοι-Stocks, ΣΥΝΟΛΟ ΚΛΑΔΟΥ :		365,937,751		68.78	0.14								
ΜΕΒΑ	ΜΕΒΑCO (ΚΟ)	10,500,000	0.95	10.13	0.02	K		0.965	0.955	1.05	0.00	0.00	2017
ΦΡΙΓΟ	FRIGOGLOSS (ΚΟ)	355,437,751	0.36	58.65	0.12	E		0.165	0.170	-2.94	0.96	0.29	---
Υπηρεσίες Μεταφορών													
2 Τίτλοι-Stocks, ΣΥΝΟΛΟ ΚΛΑΔΟΥ :		35,080,000		660.47	1.32								
ΟΛΘ	ΟΛΘ (ΚΟ)	10,080,000	3	247.97	0.49	K		24.60	24.90	-1.20	0.00	0.00	2017
ΟΛΠ	ΟΛΠ (ΚΟ)	25,000,000	2	412.50	0.82	K		16.50	16.22	1.73	0.00	0.00	2017
Υποστηρικτικές Υπηρεσίες προς Επιχειρήσεις													
4 Τίτλοι-Stocks, ΣΥΝΟΛΟ ΚΛΑΔΟΥ :		67,892,234		34.46	0.07								
ΕΣΥΜΒ	ΕΥΡΩΣΥΜΒΟΥΛΟΙ (ΚΟ)	11,125,110	0.3	2.21	0.00	E		0.199	0.198	0.51	-0.11	-0.12	---
ΛΥΚ	INFORM ΛΥΚΟΣ Π. (ΚΟ)	20,578,374	0.62	17.53	0.03	K		0.852	0.864	-1.39	-0.01	-0.02	---
ΝΙΟΥΣ	ΕΙΔΗΣΕΟΦΩΝΙΚΗ ΕΛΛΑΣ (ΚΟ)	27,848,000	0.3	10.08	0.02	K		0.362	0.356	1.69	0.01	0.01	---
ΧΑΙΔΕ	ΧΑΙΔΕΜΕΝΟΣ (ΚΟ)	8,340,750	1.16	4.63	0.01	K		0.555	0.474	17.09	0.00	0.00	2017
Προμηθευτές Βιομηχανίας													
3 Τίτλοι-Stocks, ΣΥΝΟΛΟ ΚΛΑΔΟΥ :		36,252,311		34.95	0.07								
ΒΟΣΥΣ	ΒΟΠΑΤΖΟΓΛΟΥ SYSTEMS (ΚΟ)	6,325,000	0.6	14.67	0.03	K		2.32	2.08	11.54	0.23	0.23	---
ΓΕΒΚΑ	ΓΕΝΙΚΗ ΕΜΠΟΡΙΟΥ (ΚΟ)	24,060,000	0.3	15.88	0.03	K		0.660	0.625	5.60	0.04	0.03	---
ΔΙΟΝ	DIONIC (ΚΟ)	5,867,311	0.3	4.40	0.01	E		0.750	0.935	-19.79	-1.00	-0.70	---
Απόσταση & Ονοπααραγωγή													
3 Τίτλοι-Stocks, ΣΥΝΟΛΟ ΚΛΑΔΟΥ :		44,737,112		13.53	0.03								
ΚΤΗΛΑ	ΚΤΗΜΑ Κ. ΛΑΖΑΡΙΔΗ (ΚΟ)	18,017,472	0.36	12.79	0.03	K		0.710	0.720	-1.39	0.02	0.02	---
ΜΠΟΚΑ	ΜΠΟΥΤΑΡΗΣ Ι. & ΥΙΟΣ (ΚΑ)	25,179,640	0.6	0.74	0.00	E		0.026	0.053	-50.94	-0.01	0.00	---
ΜΠΟΠ	ΜΠΟΥΤΑΡΗΣ Ι. & ΥΙΟΣ (ΠΑ)	1,540,000	0.6					0.057	0.077	-25.97	-0.01	0.00	---
Αναψυκτικά													
1 Τίτλοι-Stocks, ΣΥΝΟΛΟ ΚΛΑΔΟΥ :		371,365,550		10,951.57	21.81								
ΕΕΕ	COCA-COLA HBC AG (ΚΟ)	371,365,550	3.7CHF	10,951.57	21.81	K		29.49	29.64	-0.51	1.54	1.16	---
Γεωργία & Αλιεία													
3 Τίτλοι-Stocks, ΣΥΝΟΛΟ ΚΛΑΔΟΥ :		577,029,192		69.11	0.14								
ΕΛΙΧΘ	ΕΛΛΗΝΙΚΕΣ ΙΧΘΥΟΚΑΛΥΡΓΕΙΕΣ (ΚΟ)	30,390,000	0.31	2.13	0.00	A		0.070	0.070	0.00	0.00	0.00	---
ΚΡΕΚΑ	ΚΡΕΚΑ (ΚΟ)	7,125,216	0.65	0.30	0.00	E		0.043	0.043	0.00	0.00	0.00	2017
ΝΗΡ	ΝΗΡΕΥΣ (ΚΟ)	294,016,812	0.3	49.98	0.10	K		0.170	0.182	-6.59	0.08	0.08	---
ΣΕΛΟ	ΣΕΛΟΝΤΑ (ΚΟ)	245,497,164	0.3	16.69	0.03	K		0.068	0.092	-26.09	-0.03	-0.02	---
Τρόφιμα													
10 Τίτλοι-Stocks, ΣΥΝΟΛΟ ΚΛΑΔΟΥ :		330,818,968		330.93	0.66								
ΕΒΖ	ΕΛ. ΒΙΟΜ. ΖΑΧΑΡΗΣ (ΚΑ)	36,748,909	0.73	2.76	0.01	A		0.075	0.075	0.00	0.13	0.07	---
ΕΒΡΟΦ	ΕΒΡΟΦΑΡΜΑ (ΚΟ)	13,673,200	0.88	8.07	0.02	K		0.590	0.560	5.36	0.08	0.04	---
ΕΛΓΕΚ	ΕΛΓΕΚΑ (ΚΟ)	31,734,530	1.6	4.76	0.01	K		0.150	0.185	-18.92	0.09	0.08	---
ΚΑΝΑΚ	ΚΑΝΑΚΗΣ Σ. (ΚΟ)	7,500,000	0.33	28.95	0.06	K		3.86	3.94	-2.03	0.00	0.00	2017
ΚΕΠΕΝ	ΚΕΠΕΝΟΥ ΜΥΛΟΙ (ΚΟ)	6,700,000	0.8	8.64	0.02	K		1.29	1.40	-7.86	0.00	0.00	2017
ΚΜΟΛ	ΚΑΡΑΜΟΛΕΓΚΟΣ (ΚΟ)	9,742,920	0.4	17.54	0.03	K		1.80	1.85	-2.70	-0.29	-0.25	---
ΚΡΕΤΑ	ΚΡΕΤΑ ΦΑΡΜ (ΚΟ)	29,480,000	0.42	16.86	0.03	K		0.572	0.600	-4.67	0.00	0.01	---
ΚΡΙ	ΚΡΙ - ΚΡΙ (ΚΟ)	33,065,136	0.38	151.77	0.30	K		4.59	3.92	17.09	0.00	0.00	2017
ΛΟΥΛΗ	ΛΟΥΛΗ ΜΥΛΟΙ (ΚΟ)	17,120,280	0.94	35.95	0.07	K		2.10	2.26	-7.08	0.26	0.16	---
ΝΙΚΑΣ	ΝΙΚΑΣ (ΚΟ)	119,596,817	0.3	38.27	0.08	A		0.320	0.320	0.00	0.31	0.39	---
ΠΕΡΣ	ΠΕΡΣΕΥΣ (ΚΟ)	17,240,776	0.37	14.14	0.03	K		0.820	0.820	0.00	0.00	0.00	2017
ΣΑΡΑΝ	ΣΑΡΑΝΤΟΠΟΥΛΟΣ ΚΥΛ/ΜΥΛΟΙ (ΚΟ)	4,181,450	0.5	2.66	0.01	K		0.635	0.640	-0.78	-0.03	-0.04	---
ΧΚΡΑΝ	ΧΑΤΖΗΚΡΑΝΙΩΤΗ Ε. ΥΙΟΙ (ΚΟ)	4,034,950	0.68	0.56	0.00	A		0.140	0.140	0.00	0.00	0.00	---
Διαρκή Καταναλωτικά Αγαθά													
3 Τίτλοι-Stocks, ΣΥΝΟΛΟ ΚΛΑΔΟΥ :		195,272,748		293.13	0.58								
ΓΕΔ	Γ.Ε. ΔΗΜΗΤΡΙΟΥ (ΚΟ)	77,126,446	0.34	1.12	0.00	E		0.015	0.025	-40.00	-0.04	-0.04	---
ΕΦΤΖΙ	F.G. EUROPE (ΚΟ)	52,800,154	0.3	21.65	0.04	K		0.410	0.460	-10.87	0.00	0.00	---
ΤΡΟΠ	ΤΡΟΠΙΑ ΣΥΜΜΕΤΟΧΙΚΗ (ΚΟ)	510,840	1	1.02	0.00	A		2.00	2.00	0.00	-0.41	-1.28	---

P/E	Προ φόρων before tax	Μετα φόρων after tax	Μέρισμα / Προμήθεια 2015		Μέρισμα / Προμήθεια 2016	Μεταμεταβολή Dividend Yield (%) ⁽¹⁾	Διακινούμενες Τιμών Σεπτεμβρίου Monthly Price in September		Διακινούμενες Τιμών από 1/1/2018 Price Range since 1.1.2018	Αξία Συμβαλλόντων Value of Transactions ⁽²⁾	Όγκος Συναλλαγών Transactions Volume ⁽³⁾	Αριθμός Πράξεων Number of Trades	Μηνιαία Ευρωπαϊκή Μεταβλητότητα Monthly Marketability (%)	Securities ⁽⁴⁾
			Dividend / Interim	Dividend / Interim			Κατώτερη Low	Ανώτερη High						
Diversified Industrials														
										45,005,576.41	8,130,945	20,091	1.37	: TOTAL OF SECTOR
---	---	---	---	---	---	1.09	1.28	1.07	1.60	1,770,129.06	1,506,403	1,852	0.79	CENERGY HOLDINGS (CB)
---	---	---	---	---	---	2.80	3.18	2.67	4.00	7,186,345.05	2,419,730	4,579	0.93	VIOHALCO SA/NV (CB)
---	---	---	---	0.32	3.74	8.17	8.99	7.62	10.76	36,049,102.30	4,204,812	13,660	2.94	MYTILINEOS HOLDINGS (CR)
Electrical Components & Equipment														
										4,120.16	3,371	27	0.01	: TOTAL OF SECTOR
---	---	---	---	---	---	1.19	1.33	1.15	1.82	4,120.16	3,371	27	0.01	NEXANS HELLAS SA (CR)
Commercial Vehicles & Trucks														
										291,839.66	72,295	331	0.16	: TOTAL OF SECTOR
---	---	---	---	---	---	2.04	2.56	2.04	3.82	94,012.86	41,734	103	0.30	ELTRAK SA (CR)
---	---	---	---	---	---	0.13	0.13	0.13	0.13	0.00	0	0	0.00	NEORION SA (CR)
---	---	---	---	---	---	6.26	6.68	5.02	6.68	197,826.80	30,561	228	0.43	PETROPOULOS PETROS (CR)
Industrial Machinery														
										138,039.56	675,562	212	0.18	: TOTAL OF SECTOR
---	---	---	---	---	---	0.95	0.99	0.93	1.15	29,455.70	30,766	52	0.29	MEVACO SA (CR)
---	---	---	---	---	---	0.16	0.19	0.16	0.27	108,583.86	644,796	160	0.18	FRIGOGLASS SA (CR)
Transportation Services														
										1,713,998.04	98,540	1,752	0.28	: TOTAL OF SECTOR
---	---	0.49	0.45	1.83	23.80	26.20	23.20	31.40		341,869.50	13,799	149	0.14	TPA SA (CR)
---	---	0.09	0.17	1.04	15.84	16.96	15.44	17.70		1,372,128.54	84,741	1,603	0.34	P.P.A. S.A. (CR)
Business Support Services														
										51,119.25	105,430	281	0.16	: TOTAL OF SECTOR
---	---	---	---	---	---	0.16	0.21	0.12	0.54	738.48	4,076	18	0.04	EUROCONSULTANTS S.A. (CR)
---	---	0.07	0.10	11.74	0.80	0.87	0.74	1.00		24,794.90	30,593	90	0.15	INFORM P. LYKOS SA (CR)
---	---	---	---	---	---	0.93	0.29	0.37	0.46	18,511.70	56,763	129	0.20	NEWSPHONE HELLAS SA (CR)
---	---	---	---	---	---	0.41	0.56	0.31	0.61	7,074.17	13,998	44	0.17	HAIDEMENOS SA (CR)
Industrial Suppliers														
										62,230.68	101,527	206	0.28	: TOTAL OF SECTOR
---	---	0.11	0.15	6.47	1.90	2.32	1.36	2.32		1,233.96	580	10	0.01	VOGIATZOGLOU SYSTEMS SA (CR)
---	---	0.01	0.01	1.52	0.57	0.67	0.49	0.67		60,951.72	100,887	195	0.42	GEN. COMMERCIAL & IND. SA (CR)
---	---	---	---	---	---	0.75	0.94	0.18	0.94	45.00	60	1	0.00	DIONIC (CR)
Distillers & Vintners														
										27,367.90	61,917	88	0.14	: TOTAL OF SECTOR
---	---	---	---	---	---	0.65	0.80	0.50	0.80	26,035.46	35,534	51	0.20	KTIMA KOSTAS LAZARIDIS SA (CR)
---	---	---	---	---	---	0.02	0.07	0.02	0.07	374.26	12,181	30	0.05	J.BOUTARIS & SON HOLD. SA (CB)
---	---	---	---	---	---	0.06	0.09	0.06	0.09	958.18	14,202	7	0.92	J.BOUTARIS & SON HOLD. (PB)
Soft Drinks														
										17,629,383.87	611,324	2,476	0.16	: TOTAL OF SECTOR
---	---	0.44	0.54	1.83	27.84	29.71	24.93	31.90		17,629,383.87	611,324	2,476	0.16	CC HBC AG (CR)
Farming Fishing & Plantations														
										316,063.63	2,132,060	801	0.37	: TOTAL OF SECTOR
---	---	---	---	---	---	0.07	0.07	0.07	0.07	0.00	0	0	0.00	HELLENIC FISHFARMING SA (CR)
---	---	---	---	---	---	0.04	0.04	0.04	0.34	17.00	400	1	0.01	KRE.KA SA (CR)
---	---	---	---	---	---	0.16	0.19	0.12	0.34	278,221.66	1,630,855	388	0.55	NIREFS SA (CR)
---	---	---	---	---	---	0.06	0.09	0.05	0.25	37,824.97	500,805	412	0.20	SELONDA AQUACULTURE SA (CR)
Food Products														
										2,836,005.23	914,143	2,183	0.28	: TOTAL OF SECTOR
---	---	---	---	---	---	0.08	0.08	0.08	0.08	0.00	0	0	0.00	HEL. SUGAR INDUSTRY SA (CB)
---	---	---	---	---	---	0.50	0.60	0.32	0.65	59,514.72	110,404	322	0.81	EVROFARMA SA (CR)
---	---	---	---	---	---	0.13	0.19	0.13	0.26	4,528.77	29,260	46	0.09	ELGEKA SA (CR)
---	---	---	---	---	---	3.74	4.04	3.16	4.20	50,316.50	12,988	91	0.17	S.KANAKIS SA (CR)
---	---	0.03	0.03	2.17	1.29	1.40	1.29	2.00		655.00	500	2	0.01	MILLS KEPENOS (CR)
---	---	---	---	---	---	1.80	2.02	1.64	2.46	1,221.47	666	5	0.01	KARAMOLEGOS SA (CR)
---	---	---	---	---	---	0.52	0.60	0.52	0.84	43,600.99	77,276	189	0.26	KRETA FARM SA (CR)
---	---	0.09	0.12	2.51	3.80	4.90	3.00	4.90		2,536,452.20	567,441	1,094	1.72	KRI-KRI S.A. (CR)
---	---	---	---	---	---	2.02	2.30	2.00	2.56	78,798.74	36,768	175	0.21	LOULIS MILLS SA (CR)
---	---	---	---	---	---	0.32	0.33	0.28	0.50	137.72	421	6	0.00	NIKAS SA (CR)
---	---	---	---	---	---	0.74	0.83	0.33	1.14	59,119.06	75,735	242	0.44	PERSEUS SA (CR)
---	---	---	---	---	---	0.58	0.70	0.53	0.70	1,660.06	2,684	11	0.06	FLOUR MILLS SARANTOPOULOS SA
---	---	---	---	---	---	0.14	0.14	0.10	0.18	0.00	0	0	0.00	CHATZIKRANIOTIS & SONS SA (CR)
Durable Household Products														
										7,271,965.09	1,499,475	4,177	0.77	: TOTAL OF SECTOR
---	---	---	---	---	---	0.01	0.03	0.01	0.03	1,815.06	116,830	57	0.15	G.E. DIMITRIOU (CR)
---	---	---	---	---	---	0.38	0.46	0.38	0.77	17,832.91	40,218	48	0.08	F.G. EUROPE S.A. (CR)
---	---	---	---	---	---	2.00	2.00	2.00	2.00	0.00	0	0	0.00	TROPEA HOLDING (CR)

Σύμβολο ΟΑΣΗΣ OASIS Code	Χρεόγραφο (1)	Αριθμός Εισηγμένων Χρεογράφων Number of Listed Securities (2)	Όνομαστική Αξία	Χρημ/κή Αξία (εκατ. Ευρώ) Market Capitalisation (Million Euro) (3)	% στη Συνολική Χρημ/κή Αξία % in Total Market Capitalisation	Κατηγορία - Category (5)	No Σημείωσης - Note Nr	Τιμή Κλεισίματος Closing Price	Τιμή Κλεισίματος πρ. μήνα Previous Month Closing	% Μεταβολή Μηνός % Monthly Price Change	Κέρδη ανά Μετοχή Profits per Share		Έτος χρήσης Fiscal year
											πρ. φόρων Before tax	μετά φόρων after tax	
Διαρκή Καταναλωτικά Αγαθά (Συνέχεια)													
ΥΑΛΚΟ	ΥΑΛΚΟ - ΚΩΝΣΤΑΝΤΙΝΟΥ (ΚΑ)	13,191,620	0.62	2.35	0.00	A		0.178	0.178	0.00	0.00	0.00	---
ΦΡΛΚ	FOURLIS ΣΥΜΜΕΤΟΧΩΝ (ΚΟ)	51,643,688	0.91	267.00	0.53	K		5.17	5.45	-5.14	0.28	0.20	---
Έπιπλα													
4 Τίτλοι-Stocks, ΣΥΝΟΛΟ ΚΛΑΔΟΥ :		128,770,271		21.98	0.04								
ΒΑΡΓ	ΒΑΡΑΓΚΗΣ (ΚΟ)	4,737,503	0.32	0.23	0.00	E		0.048	0.034	41.18	-0.29	-0.35	---
ΒΙΟΚΑ	ΒΙΟΚΑΡΠΕΤ (ΚΟ)	23,986,500	1.05	11.42	0.02	K		0.476	0.505	-5.74	-0.04	-0.04	---
ΔΡΟΜΕ	ΔΡΟΜΕΑΣ (ΚΟ)	34,720,000	0.31	7.92	0.02	K		0.228	0.242	-5.79	-0.02	-0.03	---
ΣΑΤΟΚ	ΣΑΤΟ ΑΕ (ΚΟ)	65,326,268	0.53	2.42	0.00	E		0.037	0.033	12.12	-0.06	-0.06	---
Κατασκευή Κατοικιών													
1 Τίτλοι-Stocks, ΣΥΝΟΛΟ ΚΛΑΔΟΥ :		40,693,350		67.14	0.13								
ΟΛΥΜΠ	ΤΕΧΝΙΚΗ ΟΛΥΜΠΙΑΚΗ (ΚΟ)	40,693,350	5	67.14	0.13	K		1.65	1.81	-8.84	-0.44	-0.40	---
Παιχνίδια													
1 Τίτλοι-Stocks, ΣΥΝΟΛΟ ΚΛΑΔΟΥ :		136,059,759		1,741.56	3.47								
ΜΠΕΛΑ	JUMBO (ΚΟ)	136,059,759	0.88	1,741.56	3.47	K		12.80	12.88	-0.62	1.27	0.96	---
Ρουχισμός & Αξεσουάρ													
9 Τίτλοι-Stocks, ΣΥΝΟΛΟ ΚΛΑΔΟΥ :		156,454,743		44.58	0.09								
ΑΑΑΚ	ΤΡΙΑ ΑΛΦΑ (ΚΟ)	766,000	1	1.85	0.00	A		2.20	2.20	0.00	0.00	0.00	---
ΑΑΑΠ	ΤΡΙΑ ΑΛΦΑ (ΠΟ)	245,000	1			A		0.660	0.660	0.00	0.00	0.00	---
ΒΑΡΝΗ	ΒΑΡΒΑΡΕΟΣ (ΚΑ)	16,383,428	0.3	0.60	0.00	E		0.037	0.036	2.78	0.00	0.00	2017
ΔΟΥΡΟ	ΔΟΥΡΟΣ (ΚΟ)	3,961,300	1.28	0.93	0.00	E		0.236	0.236	0.00	0.00	0.00	2017
ΕΛΒΕ	ΕΛΒΕ Α.Β.Ε.Ε. (ΚΟ)	3,307,500	0.71	11.51	0.02	K		3.48	3.54	-1.69	0.49	0.18	---
ΕΠΙΑΚ	ΕΠΙΛΕΚΤΟΣ (ΚΟ)	51,830,520	0.3	8.29	0.02	K		0.160	0.210	-23.81	-0.10	-0.11	---
ΛΑΝΑΚ	ΛΑΝΑΚΑΜ (ΚΑ)	5,939,268	0.62	1.91	0.00	K		0.322	0.326	-1.23	0.00	0.00	2017
ΜΙΝ	ΜΙΝΕΡΝΑ (ΚΑ)	6,200,000	0.5	1.41	0.00	K		0.228	0.266	-14.29	-0.05	-0.05	---
ΜΟΥΖΚ	ΜΟΥΖΑΚΗΣ (ΚΑ)	32,188,050	1.04	9.66	0.02	K		0.300	0.348	-13.79	-0.01	-0.01	---
ΝΑΥΠ	ΚΛΩΣ/ΓΙΑ ΝΑΥΠΑΚΤΟΥ (ΚΑ)	11,510,102	0.89	4.79	0.01	K		0.416	0.480	-13.33	0.09	0.07	---
ΤΕΞΤ	ΤΕΞΑΠΡΕΤ (ΚΟ)	13,920,000	0.32	1.11	0.00	A		0.080	0.080	0.00	0.00	0.00	---
ΦΙΕΡ	ΦΙΕΡΑΤΕΣ (ΚΟ)	10,203,575	0.73	2.51	0.00	K		0.246	0.210	17.14	0.00	0.00	2017
Είδη Προσωπικής Φροντίδας													
2 Τίτλοι-Stocks, ΣΥΝΟΛΟ ΚΛΑΔΟΥ :		94,995,894		538.54	1.07								
ΠΑΠ	ΠΑΠΟΥΤΣΑΝΗΣ (ΚΟ)	25,118,410	0.61	20.04	0.04	K		0.798	0.810	-1.48	0.00	0.00	2017
ΣΑΡ	ΣΑΡΑΝΤΗΣ ΓΡ. (ΚΟ)	69,877,484	0.78	518.49	1.03	K		7.42	7.20	3.06	1.00	0.83	---
Καπνός													
1 Τίτλοι-Stocks, ΣΥΝΟΛΟ ΚΛΑΔΟΥ :		2,760,000		701.04	1.40								
ΚΑΡΕΛ	ΚΑΡΕΛΙΑ (ΚΑ)	2,760,000	11.83	701.04	1.40	K		254.00	252.00	0.79	26.00	19.83	---
Ιατρικές Υπηρεσίες													
3 Τίτλοι-Stocks, ΣΥΝΟΛΟ ΚΛΑΔΟΥ :		556,701,385		476.15	0.95								
ΑΧΟΝ	ΑΧΟΝ ΣΥΜΜΕΤΟΧΩΝ (ΚΟ)	20,255,805	0.3	1.17	0.00	A		0.058	0.058	0.00	0.00	0.00	---
ΕΥΡΟΜ	ΕΥΡΟΜΕΔΙΚΑ (ΚΟ)	21,820,410	0.8	9.78	0.02	A		0.448	0.448	0.00	0.00	0.00	---
ΙΑΣΩ	ΙΑΣΩ (ΚΟ)	122,156,754	0.44	97.24	0.19	K		0.796	0.798	-0.25	0.07	0.12	---
ΙΑΤΡ	ΙΑΤΡΙΚΟ ΑΘΗΝΩΝ (ΚΟ)	86,735,980	0.31	87.60	0.17	K		1.01	1.28	-21.09	0.07	0.03	---
ΥΓΕΙΑ	ΥΓΕΙΑ (ΚΟ)	305,732,436	0.41	280.36	0.56	K		0.917	0.899	2.00	0.03	-0.01	---
Ιατρικός Εξοπλισμός													
1 Τίτλοι-Stocks, ΣΥΝΟΛΟ ΚΛΑΔΟΥ :		4,419,616		5.7	0.01								
ΜΕΝΤΙ	ΜΕΔΙΣΟΝ ΕΛΛΑΣ (ΚΟ)	4,419,616	1.58	5.70	0.01	E		1.29	1.26	2.38	0.52	0.40	---
Φαρμακευτικά Προϊόντα													
1 Τίτλοι-Stocks, ΣΥΝΟΛΟ ΚΛΑΔΟΥ :		51,081,030		8.12	0.02								
ΛΑΒΙ	ΛΑΒΙΦΑΡΜ (ΚΟ)	51,081,030	1	8.12	0.02	E		0.159	0.171	-7.02	0.25	0.25	---
Εξειδικευμένο Λιανικό Εμπόριο													
5 Τίτλοι-Stocks, ΣΥΝΟΛΟ ΚΛΑΔΟΥ :		143,770,269		392.42	0.78								
ΑΣΚΟ	A.S. COMPANY (ΚΟ)	13,126,020	0.56	33.08	0.07	K		2.52	2.30	9.57	0.32	0.23	---
ΜΟΤΟ	ΜΟΤΟΔΥΝΑΜΙΚΗ (ΚΟ)	11,700,000	0.36	10.53	0.02	K		0.900	0.905	-0.55	0.12	0.11	---
ΝΑΚΑΣ	ΝΑΚΑΣ ΜΟΥΣΙΚΗ (ΚΟ)	6,340,000	0.6	9.51	0.02	K		1.50	1.38	8.70	0.13	0.12	2017
ΡΕΒΟΙΑ	ΡΕΒΟΙΑ (ΚΟ)	21,912,599	0.3	10.74	0.02	K		0.490	0.460	6.52	-0.13	-0.11	---
ΣΦΑ	ΣΦΑΚΙΑΝΑΚΗΣ (ΚΟ)	23,743,440	0.3	7.22	0.01	E		0.304	0.352	-13.64	-0.49	-0.69	---
ΦΦΓΚΡΙ	FOLLI-FOLLIE (ΚΟ)	66,948,210	0.3	321.35	0.64	A		4.80	4.80	0.00	3.62	3.24	---
Τηλεόραση & Ψυχαγωγία													
1 Τίτλοι-Stocks, ΣΥΝΟΛΟ ΚΛΑΔΟΥ :		151,912,941		11.62	0.02								
ΑΒΕ	AUDIOVISUAL (ΚΟ)	51,119,369	0.7	5.57	0.01	K		0.109	0.105	3.81	-0.13	-0.09	---
ΤΗΛΕΤ	ΤΗΛΕΤΥΠΟΣ (ΚΟ)	100,793,572	0.3	6.05	0.01	A		0.060	0.060	0.00	0.00	0.00	---
Εκδόσεις													
2 Τίτλοι-Stocks, ΣΥΝΟΛΟ ΚΛΑΔΟΥ :		65,719,655		12.31	0.02								
ΑΤΕΚ	ΑΤΤΙΚΕΣ ΕΚΔΟΣΕΙΣ (ΚΟ)	15,300,000	0.3	7.73	0.02	K		0.505	0.505	0.00	0.08	0.05	---
ΛΙΒΑΝ	ΛΙΒΑΝΗ ΕΚΔΟΣ. ΟΡΓ. (ΚΟ)	7,734,375	1	0.35	0.00	E		0.046	0.023	100.00	-0.37	-0.38	---
ΝΑΥΤ	ΝΑΥΤΕΜΠΟΡΙΚΗ (ΚΟ)	23,935,280	0.3	2.56	0.01	A		0.107	0.107	0.00	0.00	0.00	---

P/E	Τύπος φόρων before tax	Μερίσματα / Dividend / Interim 2015	Μερίσματα / Dividend / Interim 2016	Μερίσματα / Dividend / Interim Μεταβατική περίοδος	Διακιμάνσεις Τιμών Σεπτεμβρίου Monthly Price in September		Διακιμάνσεις Τιμών από 1/1/2018 Price Range since 1.1.2018		Αξία Συνοδολογίων Value of Transactions (€)	Όγκος Συνοδολογίων Transactions Volume (€)	Αριθμός Πράξεων Number of Trades	Μηνιαία Ευρωπαϊκή Μεταβλητότητα Monthly Marketability (%)	Securities (€)	
					Κατώτερη Low	Ανώτερη High	Κατώτερη Low	Ανώτερη High						
<i>(Continued) Durable Household Products</i>														
---	---	---	---	---	0.18	0.18	0.06	0.18	0.00	0	0	0.00	YALCO - CONSTANTINOU SA (CB)	
---	---	---	---	---	5.16	5.70	5.16	6.26	7,252,317.12	1,342,427	4,072	2.60	FOURLIS (CR)	
8,579.98										38,739 128		0.03		: TOTAL OF SECTOR
---	---	---	---	---	0.03	0.05	0.03	0.17	9.02	220	4	0.00	VARANGIS AVEPE S.A. (CR)	
---	---	---	---	---	0.43	0.51	0.30	0.71	1,759.50	3,690	13	0.02	BIOKARPET S.A.(CR)	
---	---	---	---	---	0.20	0.24	0.18	0.35	6,639.48	29,734	90	0.09	DROMEAS SA (CR)	
---	---	---	---	---	0.03	0.04	0.03	0.08	171.98	5,095	21	0.01	SATO SA (CR)	
188,066.93										106,824 640		0.26		: TOTAL OF SECTOR
---	---	---	---	---	1.63	1.94	1.56	2.57	188,066.93	106,824	640	0.26	TECHNICAL OLYMPIC SA (CR)	
<i>Toys</i>														
---	---	---	---	---					41,454,276.33	3,259,643	14,676	2.40	: TOTAL OF SECTOR	
---	---	0.36	0.36	2.81	12.04	13.26	12.04	16.40	41,454,276.33	3,259,643	14,676	2.40	JUMBO SA (CR)	
40,238.41										111,532 299		0.07		: TOTAL OF SECTOR
---	---	---	---	---	2.20	2.20	1.71	2.48	0.00	0	0	0.00	TRIA ALFA SA (CR)	
---	---	---	---	---	0.66	0.66	0.60	0.66	0.00	0	0	0.00	TRIA ALFA SA (PR)	
---	---	---	---	---	0.03	0.04	0.02	0.11	150.42	4,126	7	0.03	VARVARESSOS SA (CB)	
---	---	---	---	---	0.24	0.24	0.12	0.30	0.00	0	0	0.00	DUROS SA (CR)	
---	---	---	---	---	3.00	3.54	2.48	3.54	6,942.54	2,230	32	0.07	ELVE SA (CR)	
---	---	---	---	---	0.14	0.21	0.14	0.28	4,156.72	26,096	79	0.05	SELECTED TEXT. IND. ASSOC (CR)	
---	---	---	---	---	0.29	0.33	0.23	0.57	2,647.99	8,396	20	0.14	LANAKAM SA (CR)	
---	---	---	---	---	0.22	0.27	0.16	0.43	701.30	2,950	5	0.05	MINERVA KNITWEAR SA (CB)	
---	---	---	---	---	0.28	0.36	0.26	0.45	9,963.74	31,903	105	0.10	EL. D. MOUZAKIS SA (CB)	
---	---	---	---	---	0.35	0.52	0.31	0.67	13,767.00	26,814	29	0.23	NAFPAKTOS TEXTILE IND. SA (CB)	
---	---	---	---	---	0.08	0.08	0.08	0.08	0.00	0	0	0.00	TEXAPRET SA (CR)	
---	---	---	---	---	0.18	0.30	0.13	0.30	1,908.70	9,017	22	0.09	FIERATEX SA (CR)	
6,650,373.05										1,141,832 3,878		1.20		: TOTAL OF SECTOR
---	---	---	---	---	0.73	0.82	0.50	0.90	218,796.89	276,549	279	1.10	PAPOUTSANIS (CR)	
---	---	0.09	0.14	1.89	6.72	7.96	6.33	8.28	6,431,576.16	865,283	3,599	1.24	GR. SARANTIS S.A. (CR)	
<i>Tobacco</i>														
---	---	---	---	---					1,260,002.00	4,739	103	0.17	: TOTAL OF SECTOR	
---	---	9.20	9.20	3.62	248.00	274.00	244.00	306.00	1,260,002.00	4,739	103	0.17	KARELIA TOBACCO CO. SA (CB)	
3,448,297.05										3,946,649 1,685		0.71		: TOTAL OF SECTOR
---	---	---	---	---	0.06	0.06	0.06	0.06	0.00	0	0	0.00	AXON HOLDING SA (CR)	
---	---	---	---	---	0.45	0.45	0.08	0.45	0.00	0	0	0.00	EUROMEDICA SA (CR)	
---	---	---	---	---	0.74	0.84	0.72	1.07	556,130.43	712,577	754	0.58	IASO SA (CR)	
---	---	---	---	---	0.98	1.29	0.98	1.62	28,467.70	26,479	193	0.03	ATHENS MEDICAL CENTER SA (CR)	
---	---	---	---	---	0.88	0.92	0.56	0.99	2,863,698.92	3,207,593	738	1.05	HYGEIA SA (CR)	
<i>Medical Equipment</i>														
---	---	---	---	---					10,485.93	8,380	31	0.19	: TOTAL OF SECTOR	
---	---	---	---	---	1.05	1.35	0.66	1.50	10,485.93	8,380	31	0.19	MEDICON S.A (CR)	
<i>Pharmaceuticals</i>														
---	---	---	---	---					6,641.57	42,816	58	0.08	: TOTAL OF SECTOR	
---	---	---	---	---	0.14	0.18	0.12	0.25	6,641.57	42,816	58	0.08	LAVIPHARM SA (CR)	
<i>Specialty Retailers</i>														
---	---	---	---	---	2.20	2.56	1.58	2.56	413,122.82	176,776	368	1.35	AS COMPANY SA (CR)	
---	---	---	---	---	0.78	1.17	0.61	1.20	9,109.01	10,564	78	0.09	MOTODYNAMICS S.A. (CR)	
10.3	10.8	---	---	---	1.38	1.70	1.15	1.85	6,161.37	4,179	22	0.07	NAKAS MUSIC	
---	---	---	---	---	0.45	0.54	0.38	0.69	4,877.54	10,375	36	0.05	REVOIL (CR)	
---	---	---	---	---	0.25	0.40	0.25	0.63	6,519.18	18,557	27	0.08	SFAKIANAKIS SA (CR)	
---	---	---	---	---	4.80	4.80	4.80	19.90	252,570.00	129,305	77	0.19	FOLLI FOLLIE (CR)	
<i>Broadcasting & Entertainment</i>														
---	---	---	---	---					526.85	4,865	9	0.00	: TOTAL OF SECTOR	
---	---	---	---	---	0.11	0.11	0.09	0.17	526.85	4,865	9	0.01	AUDIO VISUAL ENTERPRISES (CR)	
---	---	---	---	---	0.06	0.06	0.06	0.06	0.00	0	0	0.00	TELETIPOS SA (CR)	
<i>Publishing</i>														
---	---	---	---	---					239.13	2,078	12	0.00	: TOTAL OF SECTOR	
---	---	---	---	---	0.46	0.56	0.45	0.66	162.96	340	4	0.00	ATTICA PUBLICATIONS SA (CR)	
---	---	---	---	---	0.02	0.05	0.02	0.12	76.17	1,738	8	0.02	LIVANIS SA (CR)	
---	---	---	---	---	0.11	0.11	0.11	0.11	0.00	0	0	0.00	NAYTEMPORIKI PUBLISHING SA(CR)	

Σύμβολο ΟΑΣΗΣ OASIS Code	Χρεόγραφο (1)	Αριθμός Εισηγμένων Χρεογράφων Number of Listed Securities (2)	Όνομαστική Αξία Χρημ/κή Αξία (Εκατ. Ευρώ) Market Capitalisation (Million Euro) (3)	% στη Συνολική Χρημ/κή Αξία % in Total Market Capitalisation	Κατηγορία - Category (5)	No Σημείωσης - Note Nr	Τιμή Κλεισίματος Closing Price	Τιμή Κλεισίματος πρ. μήνα Previous Month Closing	% Μεταβολή Μηνός Monthly Price Change	Κέρδη ανά Μετοχή Profits per Share		Έτος χρήσης Fiscal year
										πρ φόρων Before tax	μετά φόρων after tax	
Εκδόσεις (Συνέχεια)												
ΠΗΓΑΣ	ΠΗΓΑΣΟΣ ΕΚΔΟΤΙΚΗ Α.Ε. (ΚΟ)	18,750,000	0.3	1.67	0.00	A	0.089	0.089	0.00	0.00	0.00	---
Τυχερά Παγνίδια												
3 Τίτλοι-Stocks, ΣΥΝΟΛΟ ΚΛΑΔΟΥ :		577,085,527		3,002.68	5.98							
ΙΝΛΟΤ	ΙΝΤΡΑΛΟΤ (ΚΟ)	156,961,721	0.3	108.30	0.22	K	0.690	0.739	-6.63	0.06	-0.04	---
ΟΠΑΠ	ΟΠΑΠ (ΚΟ)	319,000,000	0.3	2,883.76	5.74	K	9.04	9.26	-2.32	0.61	0.41	---
ΣΕΝΤΡ	ΣΕΝΤΡΙΚ ΣΥΜΜΕΤΟΧΩΝ (ΚΟ)	101,123,806	0.36	10.62	0.02	K	0.105	0.128	-17.97	-0.02	-0.13	---
Ξενοδοχεία												
2 Τίτλοι-Stocks, ΣΥΝΟΛΟ ΚΛΑΔΟΥ :		29,782,750		438.17	0.87							
ΛΑΜΨΑ	ΛΑΜΨΑ (ΚΟ)	21,364,000	1.12	395.23	0.79	K	18.50	18.50	0.00	0.57	0.41	---
ΠΡΕΣΤ	ΓΕΚΕ (ΚΑ)	8,418,750	0.3	42.94	0.09	K	5.10	5.10	0.00	0.00	0.00	2017
Ταξίδια & Τουρισμός												
7 Τίτλοι-Stocks, ΣΥΝΟΛΟ ΚΛΑΔΟΥ :		786,709,295		873.67	1.74							
ΑΝΕΚ	ΑΝΕΚ (ΚΟ)	185,373,016	0.3	11.18	0.02	E	0.059	0.063	-6.35	0.05	0.04	---
ΑΝΕΠ	ΑΝΕΚ (ΠΟ '90)	312,163	0.3			E	0.060	0.068	-11.76	0.05	0.04	---
ΑΝΕΠΟ	ΑΝΕΚ (ΠΟ '96)	2,969,713	0.3			E	0.077	0.120	-35.83	0.05	0.04	---
ΑΤΤΙΚΑ	ΑΤΤΙΚΑ ΣΥΜΜΕΤΟΧΩΝ (ΚΟ)	215,805,843	0.3	306.44	0.61	K	1.42	1.50	-5.33	0.01	0.01	---
ΚΥΡΙΟ	ΚΥΡΙΑΚΟΥΛΗΣ (ΚΟ)	7,595,160	0.6	7.82	0.02	K	1.03	1.33	-21.15	0.10	0.07	---
ΜΙΝΟΑ	ΜΙΝΩΙΚΕΣ ΓΡΑΜΜΕΣ ΑΝΕ (ΚΟ)	106,980,050	2.25	256.75	0.51	K	2.40	2.40	0.00	0.04	0.04	---
ΝΕΛ	ΝΕΛ (ΚΟ)	255,459,600	0.3	17.88	0.04	A	0.070	0.070	0.00	0.00	0.00	---
ΟΤΟΕΛ	ΑΥΤΟHELLAS (ΚΟ)	12,213,750	0.32	273.59	0.54	K	22.40	21.80	2.75	3.39	2.59	---
Υπηρεσίες Ηλεκτρονικών Υπολογιστών												
5 Τίτλοι-Stocks, ΣΥΝΟΛΟ ΚΛΑΔΟΥ :		301,743,506		202.2	0.40							
ΑΓΚΡΙ	ΑΛΦΑ ΓΚΡΙΣΙΝ Α.Ε. (ΚΟ)	14,870,100	0.3	0.21	0.00	A	0.014	0.014	0.00	0.00	0.00	---
ΑΛΤΕΚ	ΑΛΤΕΚ (ΚΟ)	215,246,452	0.3	2.58	0.01	A	0.012	0.012	0.00	0.00	0.00	---
ΒΥΤΕ	ΒΥΤΕ COMPUTER (ΚΟ)	15,816,009	0.3	7.75	0.02	K	0.490	0.500	-2.00	-0.03	-0.03	---
ΚΟΥΑΛ	QUALITY & RELIABILITY (ΚΟ)	27,345,120	0.47	6.45	0.01	K	0.236	0.258	-8.53	0.00	0.00	---
ΚΟΥΕΣ	QUEST ΣΥΜΜΕΤΟΧΩΝ (ΚΟ)	11,913,632	0.68	167.98	0.33	K	14.10	12.10	16.53	1.27	0.50	---
ΛΟΓΟΣ	LOGISMOS (ΚΟ)	4,740,000	0.86	2.05	0.00	K	0.432	0.432	0.00	0.00	0.00	2017
ΠΡΟΦ	PROFILE (ΚΟ)	11,812,193	0.47	15.18	0.03	K	1.29	1.27	1.58	0.12	0.09	---
Διαδίκτυο												
1 Τίτλοι-Stocks, ΣΥΝΟΛΟ ΚΛΑΔΟΥ :		163,854,177		16.39	0.03							
ΦΟΡΟ	FORTHNET (ΚΟ)	163,854,177	0.3	16.39	0.03	E	0.100	0.200	-50.00	-0.20	-0.18	---
Λογισμικό												
2 Τίτλοι-Stocks, ΣΥΝΟΛΟ ΚΛΑΔΟΥ :		20,643,132		58.3	0.12							
ΙΛΥΔΑ	ΙΛΥΔΑ (ΚΟ)	8,226,132	0.9	1.68	0.00	K	0.204	0.234	-12.82	0.04	0.03	---
ΜΛΣ	ΜΛΣ ΠΛΗΡΟΦΟΡΙΚΗ (ΚΟ)	12,417,000	0.31	56.62	0.11	K	4.56	4.44	2.70	0.00	0.00	2017
Υλικό Υπολογιστών												
3 Τίτλοι-Stocks, ΣΥΝΟΛΟ ΚΛΑΔΟΥ :		43,216,365		93.	0.19							
ΙΝΤΕΤ	ΙΝΤΕΡΤΕΚ (ΚΟ)	11,233,200	0.73	3.28	0.01	K	0.292	0.328	-10.98	0.00	0.00	2017
ΠΛΑΙΣ	ΠΛΑΙΣΙΟ COMPUTERS (ΚΟ)	22,075,665	0.33	87.64	0.17	K	3.97	4.20	-5.48	0.33	0.22	---
ΣΠΙ	ΣΠΙ (ΚΟ)	9,907,500	0.3	2.08	0.00	K	0.210	0.230	-8.70	0.00	0.00	2017
Ηλεκτρονικός Εξοπλισμός Γραφείων												
1 Τίτλοι-Stocks, ΣΥΝΟΛΟ ΚΛΑΔΟΥ :		8,298,467		7.47	0.01							
ΙΝΤΕΚ	ΙΝΤΕΑΛ ΟΜΙΛΟΣ (ΚΟ)	8,298,467	0.4	7.47	0.01	K	0.900	0.945	-4.76	-0.07	-0.07	---
Αεροπορικές Εταιρείες												
1 Τίτλοι-Stocks, ΣΥΝΟΛΟ ΚΛΑΔΟΥ :		71,417,100		542.77	1.08							
ΑΡΑΙΓ	ΑΕΡΟΠΟΡΙΑ ΑΙΓΑΙΟΥ (ΚΟ)	71,417,100	0.65	542.77	1.08	K	7.60	7.91	-3.92	1.20	0.85	---
Εναλλακτικός Ηλεκτρισμός												
2 Τίτλοι-Stocks, ΣΥΝΟΛΟ ΚΛΑΔΟΥ :		196,585,936		890.58	1.77							
ΑΝΕΜΟ	ΕΛ.ΤΕΧ. ΑΝΕΜΟΣ Α.Ε. (ΚΟ)	82,667,000	0.3	164.92	0.33	K	2.00	2.01	-0.75	0.16	0.12	---
ΤΕΝΕΡΓ	ΤΕΡΝΑ ΕΝΕΡΓΕΙΑΚΗ (ΚΟ)	113,918,936	0.3	725.66	1.45	K	6.37	6.10	4.43	0.52	0.34	---
Διαπραγματεύσιμα Αμοιβαία Κεφάλαια												
1 Τίτλοι-Stocks, ΣΥΝΟΛΟ ΚΛΑΔΟΥ :		642,382										
ΑΔΑΚ	ΑΛΡΗΑ ETF FTSE Athex Large Cap	642,382	---		0.00	ΔΑΚ	18.04	19.38	-6.91	0.00	0.00	---
Διαφοροποιημένες Ε.Ε.Α.Π.												
1 Τίτλοι-Stocks, ΣΥΝΟΛΟ ΚΛΑΔΟΥ :		10,500,000		57.75	0.12							
ΙΝΤΕΡΚ	ΙΝΤΕΡCONTINENTAL (ΚΟ)	10,500,000	4	57.75	0.12	K	5.50	5.15	6.80	0.33	0.26	---
		17,371,757,324		50,216.41	100.00							

P/E	Μέρισμα / Προμήστια 2015 Dividend / Interim	Μέρισμα / Προμήστια 2016 Dividend / Interim	Μετασυνατάδοση Dividend Yield (%) ⁽¹⁾	Διακιμάνσεις Τιμών Σεπτεμβρίου Monthly Price in September		Διακιμάνσεις Τιμών από 1/1/2018 Price Range since 1.1.2018		Αξία Συνολλικών Value of Transactions € ⁽¹⁰⁾	Όγκος συναλλαγών Transactions Volume ⁽⁷⁾ €	Αριθμός Πράξεων Number of Trades	Μηνιαία Ευρωπαϊκή Μεταβλητότητα Monthly Marketability (%)	Securities ⁽⁹⁾		
				Κατώτερη Low	Ανώτερη High	Κατώτερη Low	Ανώτερη High							
(Continued)														
---	---	---	---	0.09	0.09	0.09	0.09	0.00	0	0	0.00	Publishing PEGASUS PUBLISHING S.A. (CR)		
Gambling														
---	---	---	---	0.54	0.81	0.54	1.51	85,721,206.99	20,236,649	30,195	3.51	: TOTAL OF SECTOR		
---	---	---	---	0.72	0.40	4.42	8.72	6,831,289.37	9,988,661	8,747	6.36	INTRALOT (CR)		
---	---	---	---	0.10	0.13	0.10	0.21	78,688,778.97	8,558,601	20,698	2.68	OPAP (CR)		
---	---	---	---	0.10	0.13	0.10	0.21	201,138.65	1,689,387	750	1.67	CENTRIC HOLDINGS (CR)		
Hotels														
---	---	---	---	0.20	1.08	18.30	18.50	31,618.40	1,313	14	0.01	: TOTAL OF SECTOR LAMPASA HOTEL SA (CR)		
---	---	---	---	0.30	0.28	5.49	4.90	24,221.00	1,477	17	0.02	GEKE SA (CB)		
Travel & Tourism														
---	---	---	---	0.06	0.07	0.06	0.10	2,006,993.21	637,398	1,281	0.08	: TOTAL OF SECTOR		
---	---	---	---	0.06	0.07	0.06	0.09	20,970.98	349,161	211	0.19	ANEK LINES SA (CR)		
---	---	---	---	0.06	0.12	0.06	0.13	8.94	147	3	0.05	ANEK LINES SA (PR, issue '90)		
---	---	---	---	1.40	1.53	1.33	1.80	79.59	1,015	7	0.03	ANEK LINES SA (PR, issue '96)		
---	---	---	---	0.03	2.56	0.96	1.44	263,912.82	180,555	477	0.08	ATTICA HOLDINGS (CR)		
---	---	---	---	2.40	2.42	2.24	2.64	7,811.70	7,336	52	0.10	KIRIAKOULIS SHIPPING SA (CR)		
---	---	---	---	0.07	0.07	0.07	0.07	58,286.78	24,286	42	0.02	MINOAN LINES SA (CR)		
---	---	---	---	0.85	1.10	4.91	23.00	0.00	0	0	0.00	NEL SA (CR)		
---	---	---	---	1.17	1.39	0.70	1.63	1,655,922.40	74,898	489	0.61	AUTOHELLAS SA (CR)		
Computer Services														
---	---	---	---	0.01	0.01	0.01	0.01	1,382,322.17	501,827	1,496	0.17	: TOTAL OF SECTOR		
---	---	---	---	0.01	0.01	0.01	0.01	0.00	0	0	0.00	ALPHA GRISSIN S.A. (CR)		
---	---	---	---	0.47	0.50	0.45	0.71	0.00	0	0	0.00	ALTEC SA (CR)		
---	---	---	---	0.21	0.26	0.19	0.37	5,319.92	10,916	54	0.07	BYTE COMPUTER SA (CR)		
---	---	---	---	12.00	14.55	9.30	14.55	54,094.90	235,015	364	0.86	QUALITY & RELIABILITY SA (CR)		
---	---	---	---	0.43	0.43	0.32	0.48	1,098,027.25	78,908	550	0.66	QUEST HOLDINGS (CR)		
---	---	---	---	1.17	1.39	0.70	1.63	198.20	460	3	0.01	LOGISMOS S.A. (CR)		
---	---	---	---	0.09	0.20	0.09	0.45	224,681.90	176,528	525	1.49	PROFILE SA (CR)		
Internet														
---	---	---	---	0.09	0.20	0.09	0.45	29,359.75	277,668	284	0.17	: TOTAL OF SECTOR Forthnet (CR)		
Software														
---	---	---	---	0.20	0.23	0.17	0.27	2,222,609.72	527,618	611	2.56	: TOTAL OF SECTOR		
---	---	---	---	4.19	4.60	3.99	4.60	3,440.36	16,392	38	0.20	ILYDA S.A. (CR)		
---	---	---	---	0.27	0.35	0.27	0.54	2,219,169.36	511,226	573	4.12	MLS MULTIMEDIA SA (CR)		
Computer Hardware														
---	---	---	---	0.27	0.35	0.27	0.54	811,008.21	266,531	543	0.62	: TOTAL OF SECTOR		
---	---	---	---	0.05	0.07	1.76	3.83	14,457.32	45,584	103	0.41	INTERTECH SA (CR)		
---	---	---	---	0.15	0.28	0.12	0.36	791,740.24	199,529	390	0.90	PLAISIO COMPUTERS SA (CR)		
17.4	48.7	---	---	0.15	0.28	0.12	0.36	4,810.65	21,418	50	0.22	CPI SA (CR)		
Electronic Office Equipment														
---	---	---	---	0.81	0.95	0.68	1.00	726.90	813	17	0.01	: TOTAL OF SECTOR IDEAL GROUP SA (CR)		
Airlines														
---	---	---	---	0.40	0.55	7.24	7.38	9,462,406.01	1,225,060	7,173	1.72	: TOTAL OF SECTOR AEGEAN AIRLINES (CR)		
Alternative Electricity														
---	---	---	---	1.90	2.12	1.53	2.12	29,043,618.83	4,998,151	11,527	2.54	: TOTAL OF SECTOR		
---	---	---	---	0.09	0.04	5.95	6.54	1,078,234.46	529,363	602	0.64	ELTECH ANEMOS S.A. (CR)		
---	---	---	---	0.09	0.04	5.95	6.54	27,965,384.37	4,468,788	10,925	3.92	TERNA ENERGY (CR)		
ETF														
---	---	---	---	17.87	19.08	17.87	22.90	422,954.24	23,463	42	3.65	: TOTAL OF SECTOR ALPHA ETF FTSE Athex Large Cap		
Diversified REITs														
---	---	---	---	0.28	0.31	5.64	5.05	191,435.50	35,467	125	0.34	: TOTAL OF SECTOR INTERCONTINENTAL (CR)		
1,005,538,729.54									460,471,463		435,387		2.65	

ΕΠΕΞΗΓΗΣΗ ΠΙΝΑΚΩΝ EXPLANATION OF TABLES

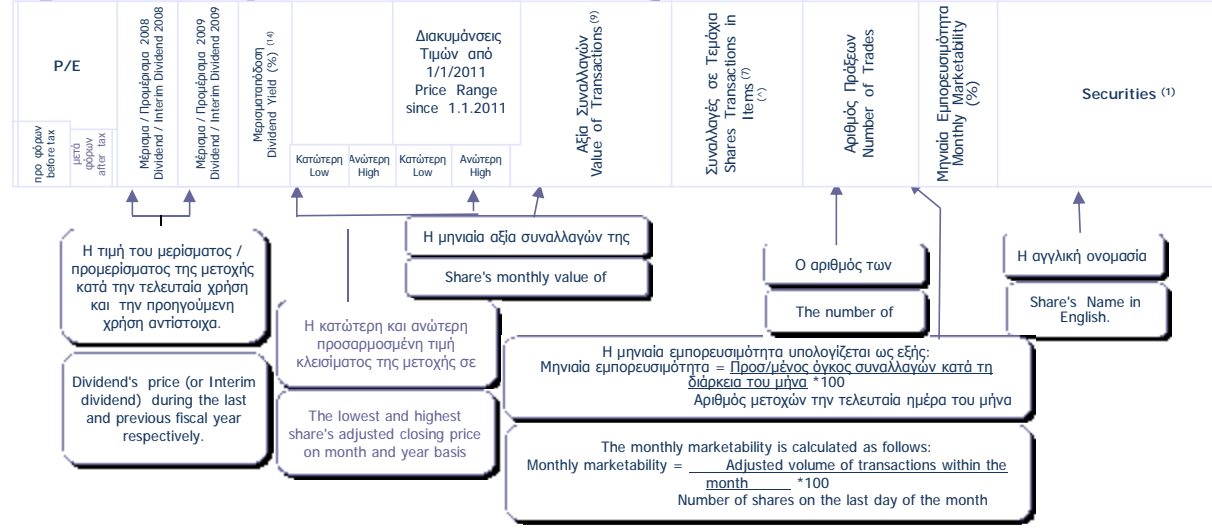
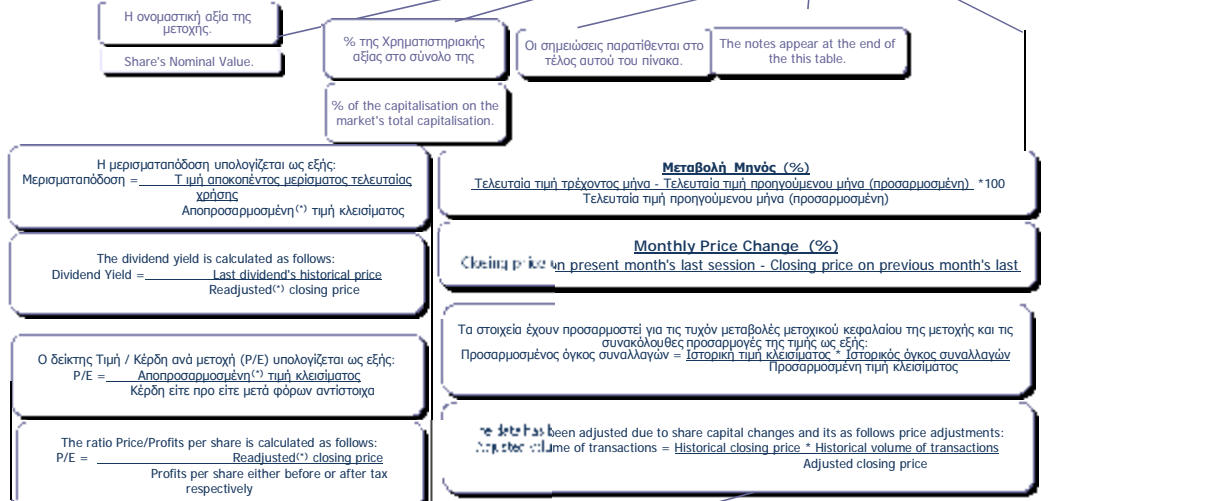
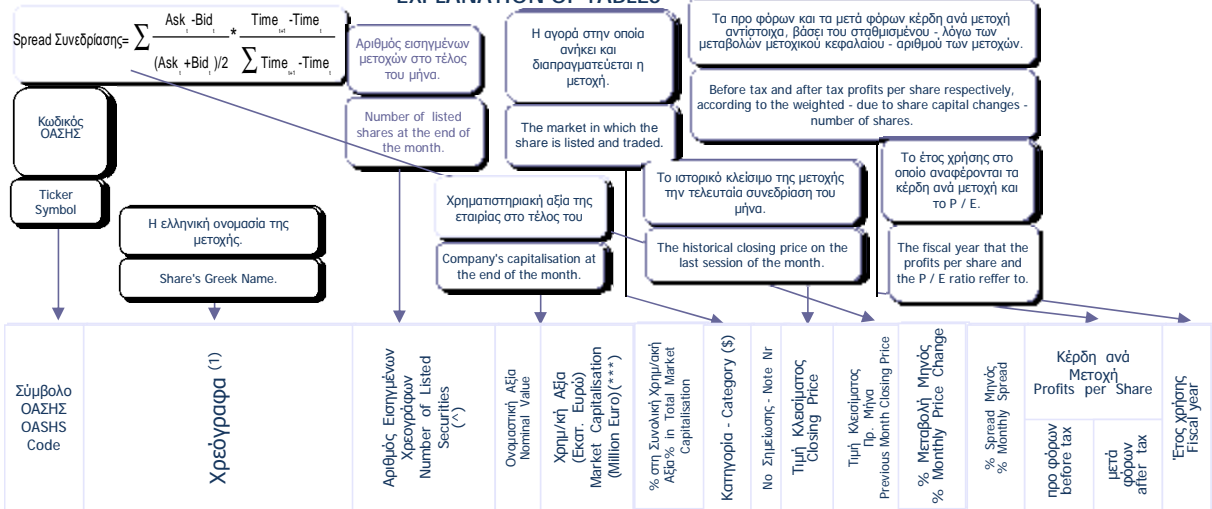

(1) Προσαρμοσμένη τιμή = Ιστορική τιμή κλεισίματος * Συντελεστής προσαρμογής - Adjusted price = Historical closing price * Adjustment co-efficient
 Αποπροσαρμοσμένη τιμή = Ιστορική τιμή κλεισίματος * (1 / Συντελεστής προσαρμογής) - Readjusted price = Historical closing price * (1 / Adjustment co-efficient)
 Όπου : Συντελεστής προσαρμογής = Προσαρμοσμένη τιμή κλεισίματος / Ιστορική τιμή κλεισίματος την ημέρα πραγματοποίησης της μεταβολής μετοχικού κεφαλαίου -
 Where: Adjustment co-efficient = Adjusted closing price / Historical closing price on the day of the share capital change realisation

Αρχής γενομένης του Μηνιαίου Στατιστικού Δελτίου του Ιανουαρίου 2002 για την προσαρμογή των τιμών των μετοχών στις περιπτώσεις εταιρικών πράξεων χρησιμοποιείται η μεθοδολογία του Σταθερού Συντελεστή σύμφωνα με την οποία οι ιστορικές τιμές, προγενέστερων της ημερομηνίας αποκοπής δικαιωμάτων εταιρικής πράξης, πολλαπλασιάζονται με τον σταθερό συντελεστή προσαρμογής όπως αυτός προκύπτει κατά την ημερομηνία αποκοπής. - Adjustments made to share prices following a corporate action, are made through the use of a fixed co-efficient method, whereby prices of the share, during the period prior to the corporate action, are multiplied by the co-efficient.

ΣΗΜΕΙΩΣΕΙΣ ΜΕΤΟΧΩΝ - STOKS NOTES

1	Συντμήσεις - Abbreviations: Κ = Κοινές = Com. = Common., Πρ. = Προνομιούχες = Pref. = Preferred., Ον. = Ονομαστικές = Reg. = Registered., Αν. = Ανώνυμες = Bear. = Bearer.	***	Τα στοιχεία αφορούν σε σύνολα εταιριών και όχι σε επιμέρους μετοχικές εκδόσεις - Data concern total value of the companies.
14	Η Μερισμααπόδοση προκύπτει από το τελευταίο αποκοπέν μέρισμα (και όχι από τυχόν προμέρισμα) - The Dividend Yield results from the last distributed dividend (and not from any interim dividend).	**	Το P/E είναι μεγαλύτερο από 100. - P/E is higher than 100.
\$	Κ= ΚΥΡΙΑ ΑΓΟΡΑ - MAIN MARKET, Χ=ΚΑΤΗΓΟΡΙΑ ΧΑΜΗΛΗΣ ΔΙΑΣΠΟΡΑΣ - LOW DISPERSION, Ε= ΚΑΤΗΓΟΡΙΑ ΕΠΙΤΗΡΗΣΗΣ - SURVEILLANCE, Δ= ΠΡΟΣ ΔΙΑΓΡΑΦΗ - UNDER DELETION, Α= ΚΑΤΑΣΤΑΣΗ ΑΝΑΣΤΟΛΗΣ - SUSPENSION STATUS - Δ = ΔΙΑΠΡΑΓΜΑΤΕΥΣΙΜΑ ΑΜΟΙΒΑΙΑ ΚΕΦΑΛΑΙΑ - EXCHANGE TRADED FUNDS, W=ΤΙΤΛΟΙ ΠΑΡΑΣΤΑΤΙΚΟΙ - WARRANTS	9	Στην αξία συναλλαγών των μετοχών συμπεριλαμβάνεται και η αξία των δικαιωμάτων, ενώ στα τεμάχια όχι. - The value of stocks' transactions also includes the rights' transactions while the volume of transactions are not include them.
(*)	Στην περίπτωση του Δ.Α.Κ ο όρος μερίδια αντικαθιστά τον όρο χρεόγραφα - In the case of ETFs the term "Units" replaces the term securities.	10	Στην Αξία Συναλλαγών των Μετοχών περιλαμβάνονται όλοι οι τύποι Πακέτων - All Blocks Methods' Transactions Value are included.

ΣΤΑΘΜΙΣΜΕΝΟ P/E (μετά φόρων) ΤΩΝ ΕΠΙΜΕΡΟΥΣ ΚΛΑΔΩΝ ΚΑΙ ΣΥΝΟΛΟΥ ΤΗΣ ΑΓΟΡΑΣ
SECTORAL AND COMPOSITE WEIGHTED P/E RATIO (after tax) *

	2017												2018	
	Σεπ.	Οκτ.	Νοέμ.	Δεκ.	Ιαν.	Φεβ.	Μάρ.	Απρ.	Μάι.	Ιούν.	Ιούλ.	Αύγ.	Σεπ.	
	Sep	Oct	Nov.	Dec.	Jan.	Feb.	Mar.	Apr.	May	Jun.	Jul.	Aug.	Sep	
Τράπεζες														Banks
Επενδυτικές Υπηρεσίες														Investment Services
Ασφάλειες Ιδιοκτησίας & Ζημιών														Property & Casualty Insurance
Εμπορικά Οχήματα και Φορτηγά														Commercial Vehicles & Trucks
Μηχανήματα Βιομηχανικού Εξοπλισμού														Industrial Machinery
Προμηθευτές Βιομηχανίας														Industrial Suppliers
Υλικά Συσκευασίας														Containers & Packaging
Υπηρεσίες Μεταφορών														Transportation Services
Υποστηρικτικές Υπηρεσίες προς Επιχειρήσεις														Business Support Services
Εξειδικευμένο Λιανικό Εμπόριο	4.9	4.9	4.9	4.9	4.9	4.9	4.9	10.8	10.8	10.8	10.8	10.8	10.8	Specialty Retailers
Κατασκευές														Heavy Construction
Οικοδομικά Υλικά & Εξαρτήματα														Building Materials & Fixtures
Εκδόσεις														Publishing
Καθετοποιημένες Εταιρ. Πετρελαίου & Φυσικού Αερίου														Integrated Oil & Gas
Είδη Προσωπικής Φροντίδας														Personal Products
Καπνός														Tobacco
Παιχνίδια	16.9	16.9	16.9	16.8	16.8	16.8	16.8							Toys
Ρουχισμός & Αξεσουάρ														Clothing & Accessories
Μη Σιδηρούχα Μέταλλα														Nonferrous Metals
Ορυχεία														General Mining
Ξενοδοχεία														Hotels
Ταξίδια & Τουρισμός														Travel & Tourism
Τυχερά Παιχνίδια														Gambling
Εξοπλισμός Τηλεπικοινωνιών														Telecommunications Equipment
Ηλεκτρονικός Εξοπλισμός Γραφείων														Electronic Office Equipment
Λογισμικό														Software

ΣΤΑΘΜΙΣΜΕΝΟ P/E (μετά φόρων) ΤΩΝ ΕΠΙΜΕΡΟΥΣ ΚΛΑΔΩΝ ΚΑΙ ΣΥΝΟΛΟΥ ΤΗΣ ΑΓΟΡΑΣ
 SECTORAL AND COMPOSITE WEIGHTED P/E RATIO (after tax) *

	2017												2018	
	Σεπ.	Οκτ.	Νοέμ.	Δεκ.	Ιαν.	Φεβ.	Μάρ.	Απρ.	Μάι.	Ιούν.	Ιούλ.	Αύγ.	Σεπ.	
	Sep	Oct	Nov.	Dec.	Jan.	Feb.	Mar.	Apr.	May	Jun.	Jul.	Aug.	Sep	
Υλικό Υπολογιστών	20.0	20.0	20.0	20.0	20.0	20.0	20.0	48.7	48.7	48.7	48.7	48.7	48.7	Computer Hardware
Υπηρεσίες Ηλεκτρονικών Υπολογιστών														Computer Services
Σταθερή Τηλεφωνία														Fixed Line Telecommunications
Γεωργία & Αλιεία														Farming Fishing & Plantations
Τρόφιμα														Food Products
Ιατρικός Εξοπλισμός														Medical Equipment
Συμβατικός Ηλεκτρισμός														Conventional Electricity
Υδρευση														Water
Βασικά Χημικά														Commodity Chemicals
Εξειδικευμένα Χημικά														Specialty Chemicals
Υπηρεσίες Ακίνητης Περιουσίας														Real Estate Services
Ε.Ε.Α.Π. Βιομηχανικών & Επαγγελματικών Χώρων														Industrial & Office REITs
Εξειδικευμένες Ε.Ε.Α.Π.														Specialty REITs
Αεροπορικές Εταιρείες														Airlines
Εναλλακτικός Ηλεκτρισμός														Alternative Electricity
ΣΥΝΟΛΟ	16.8	16.8	16.8	16.7	16.7	16.7	16.7	17.9	17.6	17.9	18.1	18.6	17.6	TOTAL

* Για τη στάθμιση του P/E λαμβάνεται υπόψη η κεφαλαιοποίηση των εισηγμένων εταιριών σε σχέση με το άθροισμα της κεφαλαιοποίησης του κλάδου. - In the calculation of the weighted composite and sectoral P/E ratio the market value of each listed company, compared to the each market value each sector is taken into consideration. Με βάση την τιμή κλεισίματος στο τέλος του μήνα. - Based on the closing price at the end of each month.
Σημείωση: Εταιρίες που παρουσίασαν "Ζημιές" ή P/E μεγαλύτερο ή ίσο του 100 δεν λαμβάνονται υπόψη. - Companies with "Losses" as well as with P/E ratio over or equal to 100 points are not taken into consideration.

ΣΤΑΘΜΙΣΜΕΝΗ ΜΕΡΙΣΜΑΤΑΠΟΔΟΣΗ ΤΩΝ ΕΠΙΜΕΡΟΥΣ ΚΛΑΔΩΝ ΚΑΙ ΣΥΝΟΛΟΥ ΤΗΣ ΑΓΟΡΑΣ
SECTORAL AND COMPOSITE WEIGHTED D.Y. RATIO *

	2017												2018	
	Σεπ. Sep	Οκτ. Oct	Νοέμ. Nov.	Δεκ. Dec.	Ιαν. Jan.	Φεβ. Feb.	Μάρ. Mar.	Απρ. Apr.	Μάι. May	Ιούν. Jun.	Ιούλ. Jul.	Αύγ. Aug.	Σεπ. Sep	
Τράπεζες	5.0	4.8	4.9	4.4	3.8	4.0	4.6	4.5	4.8	4.7	4.6	4.7	4.8	Banks
Επενδυτικές Υπηρεσίες	1.3	1.4	1.4	1.2	1.1	1.3	1.4			1.1	1.1	1.1	1.2	Investment Services
Εταιρείες Επενδύσεων								3.6	3.9	3.8	3.9	4.0	3.8	Equity Investment Instruments
Εξειδικευμένες Χρηματοοικονομικές Υπηρεσίες														Specialty Finance
Ασφάλειες Ιδιοκτησίας & Ζημιών	2.9	2.9	3.0	2.8	2.7	2.9	2.7		3.2	3.5	3.4	3.5	3.3	Property & Casualty Insurance
Μηχανήματα Βιομηχανικού Εξοπλισμού														Industrial Machinery
Προμηθευτές Βιομηχανίας	4.1	4.7	4.8	4.6	3.6	3.7	3.6			4.3	4.2	3.9	3.9	Industrial Suppliers
Υλικά Συσκευασίας	1.7	1.8	1.8	1.8	1.4	1.4	1.4			4.7	4.6	4.7	5.0	Containers & Packaging
Υπηρεσίες Μεταφορών	1.1	1.1	1.1	1.1	1.0	1.0	1.0				1.3	1.3	1.3	Transportation Services
Υποστηρικτικές Υπηρεσίες προς Επιχειρήσεις	8.9	9.3	9.9	9.2	7.4	8.1	8.4			11.9	11.5	7.8	7.8	Business Support Services
Κατασκευές	6.3	6.4	6.8	6.3	4.8	4.6	4.5							Heavy Construction
Οικοδομικά Υλικά & Εξαρτήματα	0.5	0.5	0.5	0.5	0.4	0.5	0.5		1.7	0.3	0.3	0.4	0.3	Building Materials & Fixtures
Διωλιτήρια	4.5	4.4	4.5	4.8	4.5	4.7	4.9			7.6	7.2	6.4	5.8	Exploration & Production
Καθετοποιημένες Εταιρ. Πετρελαίου & Φυσικού Αερίου	3.6	3.6	3.7	3.7	2.8	2.9	3.3				5.6	5.5	5.3	Integrated Oil & Gas
Διαρκή Καταναλωτικά Αγαθά														Durable Household Products
Είδη Προσωπικής Φροντίδας	1.4	1.4	1.3	1.4	1.2	1.2	1.2		1.9	1.9	2.0	1.9	1.9	Personal Products
Έπιπλα														Furnishings
Καπνός	3.1	3.1	3.4	3.3	3.1	3.2	3.2				3.3	3.7	3.6	Tobacco
Παιχνίδια	2.6	2.6	2.8	2.4	2.3	2.4	2.5	2.4	2.6	2.6	2.6	2.8	2.8	Toys
Ρουχισμός & Αξεσουάρ														Clothing & Accessories
Υποδήματα														Footwear
Άλουμίνιο														Aluminum
Μη Σιδηρούχα Μέταλλα														Nonferrous Metals
Ορυχεία	5.5	5.4	5.0	4.9	4.0	4.0	4.1							General Mining
Χάλυβας	4.0	3.6	4.0	3.5	3.0	3.1	3.0						1.4	Steel
Ταξίδια & Τουρισμός	3.7	3.7	3.7	3.6	3.5	3.4	3.7		4.9	4.6	4.7	5.1	4.8	Travel & Tourism
Τυχερά Παιχνίδια	8.0	7.5	7.0	6.9	6.7	7.2	7.8		4.4	4.1	4.2	4.3	4.4	Gambling
Υλικά Υπολογιστών	1.2	1.3	1.4	1.2	1.1	1.1	1.2		1.7	1.7	1.7	1.7	1.8	Computer Hardware
Σταθερή Τηλεφωνία	1.6	1.6	1.6	1.4	1.3	1.4	1.5				3.3	3.2	3.3	Fixed Line Telecommunications
Αναψυκτικά	1.6	1.5	1.7	1.6	1.6	1.6	1.5			1.9	1.8	1.8	1.8	Soft Drinks
Τρόφιμα	2.8	2.9	2.9	2.8	2.3	2.4	2.3			1.7	1.7	2.9	2.5	Food Products

ΣΤΑΘΜΙΣΜΕΝΗ ΜΕΡΙΣΜΑΤΑΠΟΔΟΣΗ ΤΩΝ ΕΠΙΜΕΡΟΥΣ ΚΛΑΔΩΝ ΚΑΙ ΣΥΝΟΛΟΥ ΤΗΣ ΑΓΟΡΑΣ
SECTORAL AND COMPOSITE WEIGHTED D.Y. RATIO *

	2017												2018	
	Σεπ. Sep	Οκτ. Oct	Νοέμ. Nov.	Δεκ. Dec.	Ιαν. Jan.	Φεβ. Feb.	Μάρ. Mar.	Απρ. Apr.	Μάι. May	Ιούν. Jun.	Ιούλ. Jul.	Αύγ. Aug.	Σεπ. Sep	
Υδρευση	2.5	2.5	2.5	2.4	2.2	2.4	2.5			3.8	3.7	3.9	4.0	Water
Εξειδικευμένα Χημικά									2.0	2.0	1.2	1.2	1.3	Specialty Chemicals
Συμμετοχές & Ανάπτυξη Ακίνητης Περιουσίας														Real Estate Holding & Development
Υπηρεσίες Ακίνητης Περιουσίας														Real Estate Services
Ε.Ε.Α.Π. Βιομηχανικών & Επαγγελματικών Χώρων	3.9	4.1	4.1	4.2	4.2	4.2	4.2	1.8	4.6	4.6	4.6	4.6	4.6	Industrial & Office REITs
Εξειδικευμένες Ε.Ε.Α.Π.	2.2	2.1	2.3	2.1	2.0	2.0	4.1	4.0	3.9	4.2	4.3	4.3	4.6	Specialty REITs
Θαλάσσιες Μεταφορές														Marine Transportation
Διαφοροποιημένες Βιομηχανίες										3.7	3.7	3.7	3.7	Diversified Industrials
Κατασκευή Κατοικιών														Home Construction
Αεροπορικές Εταιρείες	4.9	5.1	5.2	4.9	4.4	4.4	4.5		6.4	6.5	6.8	7.0	7.2	Airlines
Εναλλακτικός Ηλεκτρισμός	2.3	2.3	2.1	2.1	1.9	1.8	1.9							Alternative Electricity
Διαφοροποιημένες Ε.Ε.Α.Π.						5.1	5.3			6.4	5.8	6.0	5.6	Diversified REITs
ΣΥΝΟΛΟ	2.7	2.6	2.7	2.6	2.5	2.6	2.6	1.0	3.9	3.1	3.1	3.1	3.1	TOTAL

* Για τη στάθμιση της D.Y. λαμβάνεται υπόψη η κεφαλαιοποίηση των εισηγμένων εταιριών σε σχέση με το άθροισμα της κεφαλαιοποίησης του κλάδου. - In the calculation of the weighted composite and sectoral D.Y. ratio the market value of each listed company, as compared to the total amount of market value in each sector is taken into consideration. Με βάση την τιμή κλεισίματος στο τέλος του μήνα - Based on the closing price at the end of the month.

Οι 10 Μετοχές με τα μεγαλύτερα και μικρότερα (μετά φόρων) P/Es κατά την 28/09/2018
10 Stocks with the Highest and Lowest (after tax) P/Es on 28/09/2018 (*)

ΜΕΤΟΧΗ - SHARE NAME	P/E	ΜΕΤΟΧΗ - SHARE NAME	P/E
CPI (ΚΟ) - CPI SA (CR)	48.68		
ΝΑΚΑΣ ΜΟΥΣΙΚΗ (ΚΟ) - NAKAS MUSIC	10.76		

* Εξαίρονται οι Μετοχές με P/E αρνητικό ή >= 100 - The Shares, whose P/E is negative or >= 100 are not Included.

Μετοχές με τις μεγαλύτερες και μικρότερες Μερισματοδόσεις στο Χρηματιστήριο Αθηνών κατά την 28/09/2018
Stocks with the Highest and Lowest Dividend Yields in the Athex Stock Exchange on 28/09/2018 (*)

ΜΕΤΟΧΗ - SHARE NAME	Μερίσ/δοση Divident Yield (%)	ΜΕΤΟΧΗ - SHARE NAME	Μερίσ/ δοση Dividen
INFORM ΛΥΚΟΣ Π. (ΚΟ) - INFORM P. LYKOS SA (CR)	11.74	ΤΙΤΑΝ (ΚΟ) - TITAN CEMENT (CR)	0.25
ΑΕΡΟΠΟΡΙΑ ΑΙΓΑΙΟΥ (ΚΟ) - AEGEAN AIRLINES (CR)	7.24	ΤΙΤΑΝ (ΠΟ) - TITAN CEMENT CO. (PR)	0.32
ΒΟΓΙΑΤΖΟΓΛΟΥ SYSTEMS (ΚΟ) - VOGIATZOGLOU SYSTEMS SA (CR)	6.47	ΕΙΔΗΣΕΟΦΩΝΙΚΗ ΕΛΛΑΣ (ΚΟ) - NEWSPHONE HELLAS SA (CR)	0.93
ΜΟΤΟΡ ΟΪΛ (ΚΟ) - MOTOR OIL (CR)	5.78	ΟΛΠ (ΚΟ) - P.P.A. S.A. (CR)	1.04
INTERCONTINENTAL (ΚΟ) - INTERCONTINENTAL (CR)	5.64	ΛΑΜΨΑ (ΚΟ) - LAMPESA HOTEL SA (CR)	1.08
ΓΕΚΕ (ΚΑ) - GEKE SA (CB)	5.49	ΠΛΑΣΤΙΚΑ ΚΡΗΤΗΣ (ΚΟ) - CRETE PLASTICS SA (CR)	1.09
ΕΛΛΗΝΙΚΑ ΠΕΤΡΕΛΑΙΑ (ΚΟ) - HELLENIC PETROLEUM (CR)	5.32	ΕΛΛΗΝ. ΧΡΗΜΑΤΙΣΤΗΡΙΑ-Χ.Α. (ΚΟ) - HELLENIC EXCHANGES-A.S.E. (CR)	1.15
ΕΥΑΘ (ΚΟ) - THESSALONIKA WATER & SEWERAGE	5.12	ΙΚΤΙΝΟΣ ΕΛΛΑΣ (ΚΟ) - IKTINOS HELLAS SA (CR)	1.16
PAPERPACK (ΚΟ) - PAPERPACK (CR)	5.00	ΚΟΡΔΕΛΛΟΥ Χ. ΑΦΟΙ (ΚΟ) - KORDELLOS BROS SA (CR)	1.40
AUTOHELLAS (ΚΟ) - AUTOHELLAS SA (CR)	4.91	ΓΕΝΙΚΗ ΕΜΠΟΡΙΟΥ (ΚΟ) - GEN. COMMERCIAL & IND.SA (CR)	1.52

Τα 10 χρεόγραφα με τις μεγαλύτερες και μικρότερες Μεταβολές Τιμής μέσα στο μήνα Σεπτέμβριο 2018
10 Securities with the Highest and Lowest Price Changes on September 2018 (*)

ΜΕΤΟΧΗ - SHARE NAME	Μεταβ. Τιμής Pr.Change (%)	ΜΕΤΟΧΗ - SHARE NAME	Μεταβ. Τιμής Pr.Change (%)
ΛΙΒΑΝΗ ΕΚΔΟΤ. ΟΡΓ. (ΚΟ) - LIVANIS SA (CR)	100.00	ΜΠΟΥΤΑΡΗΣ Ι. & ΥΙΟΣ (ΚΑ) - J.BOUTARIS & SON HOLD. SA (CB)	-50.94
ΒΑΡΑΓΚΗΣ (ΚΟ) - VARANGIS AVEPE S.A. (CR)	41.18	FORTHNET (ΚΟ) - Forthnet (CR)	-50.00
ΦΙΕΡΑΤΕΞ (ΚΟ) - FIERATEX SA (CR)	17.14	Γ.Ε. ΔΗΜΗΤΡΙΟΥ (ΚΟ) - G.E. DIMITRIOU (CR)	-40.00
ΚΡΙ - ΚΡΙ (ΚΟ) - KRI-KRI S.A. (CR)	17.09	ΑΝΕΚ (ΠΟ '96) - ANEK LINES SA (PR, issue '96)	-35.83
ΧΑΪΔΕΜΕΝΟΣ (ΚΟ) - HAIDEMENOS SA (CR)	17.09	ΕΘΝΙΚΗ ΤΡΑΠΕΖΑ (ΚΟ) - NATIONAL BANK (CR)	-28.51
QUEST ΣΥΜΜΕΤΟΧΩΝ (ΚΟ) - QUEST HOLDINGS (CR)	16.53	ΣΕΛΟΝΤΑ (ΚΟ) - SELONDA AQUACULTURE SA (CR)	-26.09
SATO ΑΕ (ΚΟ) - SATO SA (CR)	12.12	ΜΠΟΥΤΑΡΗΣ Ι. & ΥΙΟΣ (ΠΑ) - J.BOUTARIS & SON HOLD. (PB)	-25.97
ΒΟΓΙΑΤΖΟΓΛΟΥ SYSTEMS (ΚΟ) - VOGIATZOGLOU SYSTEMS SA (CR)	11.54	ΕΠΙΛΕΚΤΟΣ (ΚΟ) - SELECTED TEXT. IND. ASSOC (CR)	-23.81
ΜΟΤΟΡ ΟΪΛ (ΚΟ) - MOTOR OIL (CR)	10.84	ΑΛΦΑ ΒΑΝΚ (ΚΟ) - ALPHA BANK (CR)	-21.68
BRIQ PROPERTIES (ΚΟ) - BRIQ PROPERTIES (CR)	10.80	ΠΕΙΡΑΙΩΣ ΤΡΑΠΕΖΑ (ΚΟ) - PIRAEUS BANK (CR)	-21.67

* Οι Μεταβολές Τιμών έχουν λάβει υπόψιν τις αποκοπές Μερισμάτων & Δικαιωμάτων - The Price Changes have considered the Dividend, εξαιρούνται οι Μετοχές, που έχουν Μηδενικές Μεταβολές Τιμών - The Stocks whose Price Changes equal to zero are not

Τα 10 χρεόγραφα με την μεγαλύτερη Αξία Συναλλαγών κατά το μήνα Σεπτέμβριο 2018
10 Securities with the highest Transactions Value on September 2018

ΜΕΤΟΧΗ - SHARE NAME	Αξία Συναλλαγών (Ευρώ) Value of Transactions (Euro)	Συμμετοχή * Participation (%)	Όγκος Συναλλαγών (Ευρώ) Transactions Volume (Euro)	Συμμετοχή * Participation (%)
ALPHA BANK (ΚΟ) - ALPHA BANK (CR)	143,200,251.09	14.24	109,427,646	23.76
ΜΟΤΟΡ ΟΪΛ (ΚΟ) - MOTOR OIL (CR)	115,497,574.68	11.49	5,494,945	1.19
ΟΤΕ (ΚΟ) - ΟΤΕ (CR)	113,677,976.90	11.31	10,635,450	2.31
ΕΘΝΙΚΗ ΤΡΑΠΕΖΑ (ΚΟ) - NATIONAL BANK (CR)	97,871,561.52	9.73	52,490,565	11.40
ΤΡΑΠΕΖΑ EUROBANK ERGASIAS (ΚΟ) - EUROBANK ERGASIAS (CR)	90,815,689.25	9.03	140,961,723	30.61
ΟΠΑΠ (ΚΟ) - OPAP (CR)	78,688,778.97	7.83	8,558,601	1.86
ΠΕΙΡΑΙΩΣ ΤΡΑΠΕΖΑ (ΚΟ) - PIRAEUS BANK (CR)	54,481,229.84	5.42	26,629,298	5.78
JUMBO (ΚΟ) - JUMBO SA (CR)	41,454,276.33	4.12	3,259,643	0.71
ΜΥΤΙΛΗΝΑΙΟΣ (ΚΟ) - MYTILINEOS HOLDINGS (CR)	36,049,102.30	3.59	4,204,812	0.91
ΤΕΡΝΑ ΕΝΕΡΓΕΙΑΚΗ (ΚΟ) - TERNA ENERGY (CR)	27,965,384.37	2.78	4,468,788	0.97
ΣΥΝΟΛΟ - TOTAL	799,701,825.25	79.53	366,131,471	79.51

* Επί του συνόλου των Μετοχών - It refers to the Total of Shares.

Τα 10 Χρεόγραφα με τη μεγαλύτερη εμπορευσιμότητα κατά το μήνα Σεπτέμβριο 2018
10 Securities with the Highest Marketability on September 2018

ΜΕΤΟΧΗ - SHARE NAME	Εμπορ/τα (%) Marketability	Αξία Συναλλαγών (Ευρώ) Value of Transactions (Euro)	Συμμετοχή * Participation (%)	Όγκος Συναλλαγών (Ευρώ) Transactions Volume (Euro)	Συμμετοχή * Participation (%)
ΕΚΤΕΡ (ΚΟ) - EKTER SA (CR)	7.31	898,870.13	0.20	822,046.00	0.08
ALPHA BANK (ΚΟ) - ALPHA BANK (CR)	7.09	143,200,251.09	31.10	109,427,646.00	10.88
ΤΡΑΠΕΖΑ EUROBANK ERGASIAS (ΚΟ) - EUROBANK ERGASIAS (CR)	6.45	90,815,689.25	19.72	140,961,723.00	14.02
ΒΙΟΤΕΡ (ΚΟ) - BIOTER SA (CR)	6.40	130,984.88	0.03	1,125,191.00	0.11
ΙΝΤΡΑΛΟΤ (ΚΟ) - INTRALOT (CR)	6.36	6,831,289.37	1.48	9,988,661.00	0.99
ΠΕΙΡΑΙΩΣ ΤΡΑΠΕΖΑ (ΚΟ) - PIRAEUS BANK (CR)	6.10	54,481,229.84	11.83	26,629,298.00	2.65
ΕΘΝΙΚΗ ΤΡΑΠΕΖΑ (ΚΟ) - NATIONAL BANK (CR)	5.74	97,871,561.52	21.25	52,490,565.00	5.22
ΕΛΛΗΝ. ΧΡΗΜΑΤΙΣΤΗΡΙΑ-Χ.Α. (ΚΟ) - HELLENIC EXCHANGES-A.S.E. (CR)	5.27	14,067,176.17	3.05	3,178,510.00	0.32
ΜΟΤΟΡ ΟΪΛ (ΚΟ) - MOTOR OIL (CR)	4.96	115,497,574.68	25.08	5,494,945.00	0.55
MLS ΠΛΗΡΟΦΟΡΙΚΗ (ΚΟ) - MLS MULTIMEDIA SA (CR)	4.12	2,219,169.36	0.48	511,226.00	0.05
ΣΥΝΟΛΟ - TOTAL	---	526,013,796	114.23	350,629,811.00	34.87

* Επί του συνόλου των Μετοχών - It refers to the Total of Shares.

Οι 10 Μεγαλύτερες Εταιρίες με Βάση τη Χρηματιστηριακή τους Αξία κατά την 28/09/2018
10 Biggest Companies Based on their Market Capitalisation on 28/09/2018

ΕΤΑΙΡΙΕΣ - NAME OF COMPANIES	Χρημ/κή Αξία (Ευρώ) Market Capitalisation (Euro)	Συμμετοχή * Participation (%)
COCA-COLA HBC AG - COCA-COLA HBC AG	10,951,570,069.50	21.81
ΟΤΕ Α.Ε. - HELLENIC TELECOM. ORG.	5,180,889,611.73	10.32
ΟΡΓΑΝΙΣΜΟΣ ΠΡΟΓΝΩΣΤΙΚΩΝ ΑΓΩΝΩΝ ΠΟΔΟΣΦΑΙΡΟΥ Α.Ε. - GREEK ORGANISATION OF FOOTBALL PROGNOSTICS S.A.	2,883,760,000.00	5.74
ΜΟΤΟΡ ΟΪΛ (ΕΛΛΑΔΣ) ΔΙΥΛΙΣΤΗΡΙΑ ΚΟΡΙΝΘΟΥ ΑΕ - MOTOR OIL (HELLAS) CORINTH REFINERIES SA	2,492,617,050.00	4.96
ΕΛΛΗΝΙΚΑ ΠΕΤΡΕΛΑΙΑ Α.Ε. - HELLENIC PETROLEUM S.A.	2,298,376,591.20	4.58
ALPHA ΤΡΑΠΕΖΑ Α.Ε. - ALPHA BANK A.E.	1,912,643,533.06	3.81
ΤΙΤΑΝ ΑΝΩΝΥΜΗ ΕΤΑΙΡΙΑ ΤΣΙΜΕΝΤΩΝ - TITAN CEMENT COMPANY S.A.	1,769,059,672.80	3.52
JUMBO ΑΝΩΝΥΜΗ ΕΜΠΟΡΙΚΗ ΕΤΑΙΡΙΑ - JUMBO S.A.	1,741,564,915.20	3.47
ΕΘΝΙΚΗ ΤΡΑΠΕΖΑ ΤΗΣ ΕΛΛΑΔΟΣ Α.Ε. - NATIONAL BANK OF GREECE S.A.	1,600,751,517.75	3.19
ΤΡΑΠΕΖΑ EUROBANK ERGASIAS Α.Ε. - EUROBANK ERGASIAS S.A.	1,418,713,198.49	2.83
ΣΥΝΟΛΟ - TOTAL	32,249,946,159.73	64.22

* Επί του συνόλου της Χρηματιστηριακής Αξίας των Μετοχών - It refers to the Total Shares' Market Capitalisation.

**ΑΠΟΚΟΠΕΣ ΜΕΡΙΣΜΑΤΩΝ
DIVIDENDS**

Επωνυμία Μετοχής / Εταιρίας Name of Share / Company	Χρήση Fiscal Year	Ημερ. Αποκοπής Μερισμάτων Ex Dividend Date	Μέρισμα ανά μετοχή (Ευρώ) Dividend per share (Euro)	Συνολική Αξία Πληρωμών (Ευρώ) Total Value of Payments (Euro)
ΚΥΡΙΑΚΟΥΛΗΣ ΝΑΥΤΙΛΙΑΚΗ Α.Ε. (ΚΟ) - KIRIACOULIS SHIPPING S.A. (CR)	2017	04/09/2018	0.0263	199,980.56
ΑΦΟΙ Χ. ΚΟΡΔΕΛΛΟΥ Α.Ε.Β.Ε. (ΚΟ) - KORDELLOS CH. BROS S.A.(CR)	2017	10/09/2018	0.0050	106,121.70
ΣΥΝΟΛΟ ΜΕΡΙΣΜΑΤΩΝ - TOTAL OF PAID DIVIDENDS :				306,102.26
ΓΕΝΙΚΟ ΣΥΝΟΛΟ ΜΕΡΙΣΜΑΤΩΝ & ΤΟΚΟΜΕΡΙΔΙΩΝ - GRAND TOTAL OF PAID DIVIDENDS & COUPONS :				306,102.26

ΜΕΤΑΒΟΛΕΣ ΜΕΤΟΧΙΚΟΥ ΚΕΦΑΛΑΙΟΥ- SHARE CAPITAL CHANGES

ΜΕΤΟΧΗ NAME OF STOCK	Ημερομηνία Αποκοπής Ex Date	Αριθμός Νέων Δωρεάν Μετοχών Number of New Bonus Shares	Αριθμός Νέων Μετοχών (Με Καταβολή Μετρητών) Number of New Shares (By Rights' Issue)	Τιμή - Διάθεσης Ευρώ Issue Price Euro	Αλλαγή Ονομ. Αξίας (Ευρώ) Change of Nominal Value	
					Νέα New	Παλιά Old
A.S. ΕΜΠΟΡΙΚΗ-ΒΙΟΜ. ΕΤΑΙΡΙΑ Η/Υ & ΠΑΙΧΝΙΔΙΩΝ Α.Ε. (ΚΟ) - AS COMPANY S.A. (CR)	07/09/2018				0.56	0.61
ΙΝΤΡΑΚΟΜ Α.Ε. ΣΥΜΜΕΤΟΧΩΝ (ΚΟ) - INTRACOM S.A. HOLDINGS (CR)	10/09/2018				0.50	1.41
ΠΑΠΟΥΤΣΑΝΗΣ ΑΒΕΕ ΚΑΤΑΝΑΛΩΤΙΚΩΝ ΑΓΑΘΩΝ (ΚΟ) - ΡΑΡΟΥΤΣΑΝΙΣ S.A. (CR)	10/09/2018				0.61	0.62
ΙΝΤΡΑΚΟΜ Α.Ε. ΣΥΜΜΕΤΟΧΩΝ (ΚΟ) - INTRACOM S.A. HOLDINGS (CR)	11/09/2018	1 νέα ΚΟ / -2 παλιές ΚΟ - 1 new CR / -2 old CR			1.00	0.50
ΙΝΤΡΑΚΟΜ Α.Ε. ΣΥΜΜΕΤΟΧΩΝ (ΚΟ) - INTRACOM S.A. HOLDINGS (CR)	17/09/2018	1 νέα ΚΟ / 7 παλιές ΚΟ - 1 new CR / 7 old CR				
ΧΑΙΔΕΜΕΝΟΣ Α.Ε.Β.Ε. (ΚΟ) - ΧΑΙΔΕΜΕΝΟΣ S.A. (CR)	17/09/2018				1.16	1.18

Ημερομηνία Αποκοπή Δικαιώματος Ex Coupon Date for Rights Issue	Αριθμός Μερισματοδοσιών No of Coupons	ΔΙΚΑΙΩΜΑΤΑ ΜΕΤΟΧΩΝ STOCKS RIGHTS	Στοιχεία Τελευταίας Συνεδρίασης του Μήνα Data of Month's Last Session				Συναλλαγές Μηνός σε Τεμάχια Monthly Transactions in Items	Αριθμός Πόρων Μηνός Monthly Nr of Trades	Αξία Συναλλαγών Μηνός (Ευρώ) Monthly Value of Transactions (Euro)
Κατώτερη Low	Ανώτερη High		Τελευταία Last	Τιμή Τελευταίας Ζήτησεως	Τεμάχια Τελευταίας Ζήτησεως Volume of Last Bid	Τιμή Τελευταίας Προσφοράς Price of Last Offer	Τεμάχια Τελευταίας Προσφοράς Volume of Last Offer	Αριθμός Πόρων Μηνός Monthly Nr of Trades	Αξία Συναλλαγών Μηνός (Ευρώ) Monthly Value of Transactions (Euro)

ΕΙΣΑΓΩΓΕΣ ΝΕΩΝ ΕΤΑΙΡΙΩΝ - LISTING OF NEW COMPANIES

Ημερομηνία Εισαγωγής - Issue Date	Εταιρία - Company	Αγορά - Market

ΑΡΙΘΜΟΣ ΕΙΣΗΓΜΕΝΩΝ ΟΜΟΛΟΓΙΑΚΩΝ ΔΑΝΕΙΩΝ, ΕΤΑΙΡΙΩΝ & ΜΕΤΟΧΙΚΩΝ ΕΚΔΟΣΕΩΝ ΣΤΟ

ETH YEARS	ΧΡΕΟΓΡΑΦΑ - SECURITIES								
	Αριθμός Ομολογιακών Δανείων Number of Bonds *		Κύρια Αγορά Main Market		Επιτήρηση Surveillance		Αναστολή Under Suspension		Δ.Α.Κ. - E.T.F.s
	Εθνικά National	Εταιρικά Corporate	Αριθμός Εταιριών Number of Companies	Αριθμός Εισηγμένων Μετοχών Number of Listed Shares Issues	Αριθμός Εταιριών Number of Companies	Αριθμός Εισηγμένων Μετοχών Number of Listed Shares Issues	Αριθμός Εταιριών Number of Companies	Αριθμός Εισηγμένων Μετοχών Number of Listed Shares Issues	
2017	30	7	140	144	29	32	22	23	
2018 Ιαν. - Jan.	30	7	140	144	29	32	22	23	1
2018 Φεβ. - Feb.	31	7	140	144	30	33	21	22	1
2018 Μάρ. - Mar.	31	7	140	144	30	33	21	22	1
2018 Απρ. - Apr.	31	8	139	142	26	29	26	28	1
2018 Μάιος - May	31	9	136	139	26	28	29	32	1
2018 Ιούν. - Jun.	31	10	134	137	26	28	31	34	1
2018 Ιούλ. - Jul.	31	10	136	139	24	26	32	35	1
2018 Αύγ. - Aug.	31	10	136	139	25	28	29	31	1
2018 Σεπ. - Sep.	31	10	136	139	24	27	30	32	1

9. Διάγραμμα Αριθμού Εισηγμένων Εταιριών & Μετοχών -
Number of Listed Companies & Stock Issues Chart

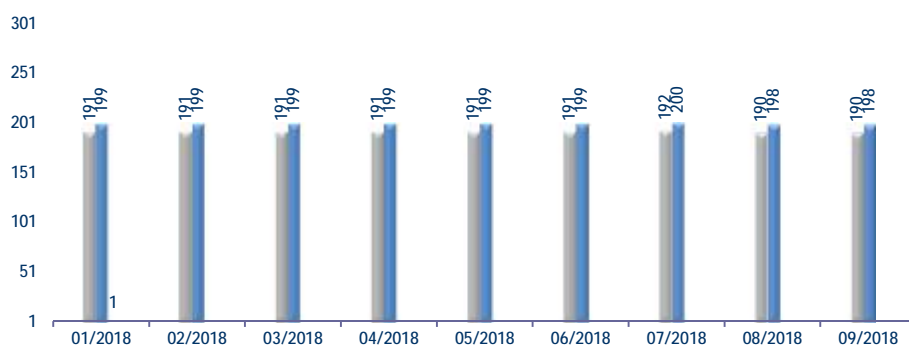

Κυριότεροι ευρωπαϊκοί χρηματιστηριακοί δείκτες (κλείσιμο τέλους περιόδου). Σωρευτικές μεταβολές από 31/12/2012
Major european stock exchanges indices (closing at the end of period). Cumulative changes since 31/12/2012

ΕΤΟΣ / ΜΗΝΑΣ YEAR / MONTH	HELEX - Greece		BEL20-Βέλγιο		CAC 40-France		DAX-Germany		FTSE MIB - Ιταλία		IBEX 35-Spain		PSI20-Portugal	
	Τιμή στο κλείσιμο	Δ%	Τιμή στο κλείσιμο	Δ%	Τιμή στο κλείσιμο	Δ%	Τιμή στο κλείσιμο	Δ%	Τιμή στο κλείσιμο	Δ%	Τιμή στο κλείσιμο	Δ%	Τιμή στο κλείσιμο	Δ%
2012	907.90		2,475.81		3,641.07		7,612.39		16,273.38		8,167.50		5,655.15	
2013	1,162.68	28.06%	2,923.82	18.10%	4,295.95	17.99%	9,552.16	25.48%	18,967.71	16.56%	9,916.70	21.42%	6,558.85	15.98%
2014	826.18	-9.00%	3,285.26	32.69%	4,272.75	17.35%	9,805.55	28.81%	19,011.96	16.83%	10,279.50	25.86%	4,798.99	-15.14%
2015	631.35	-30.46%	3,700.30	49.46%	4,637.06	27.35%	10,743.01	41.13%	21,418.37	31.62%	9,544.20	16.86%	5,313.17	-6.05%
2016	643.64	-29.11%	3,606.36	45.66%	4,862.31	33.54%	11,481.06	50.82%	19,234.58	18.20%	9,352.10	14.50%	4,679.20	-17.26%
2017	802.37	-11.62%	3,977.88	60.67%	5,312.56	45.91%	12,917.64	69.69%	21,853.34	34.29%	10,043.90	22.97%	5,388.33	-4.72%
Jan-18	878.83	-3.20%	4,111.65	66.07%	5,481.93	50.56%	13,189.48	73.26%	23,507.06	44.45%	10,451.50	27.96%	5,663.44	0.15%
Feb-18	835.66	-7.96%	3,994.45	61.34%	5,320.49	46.12%	12,435.85	63.36%	22,607.61	38.92%	9,840.30	20.48%	5,468.21	-3.31%
Mar-18	780.50	-14.03%	3,857.10	55.79%	5,167.30	41.92%	12,096.73	58.91%	22,411.15	37.72%	9,600.40	17.54%	5,405.57	-4.41%
Apr-18	858.22	-5.47%	3,910.30	57.94%	5,520.50	51.62%	12,612.11	65.68%	23,979.37	47.35%	9,980.60	22.20%	5,512.29	-2.53%
May-18	755.85	-16.75%	3,764.22	52.04%	5,398.40	48.26%	12,604.89	65.58%	21,784.18	33.86%	9,465.50	15.89%	5,468.67	-3.30%
Jun-18	757.57	-16.56%	3,719.86	50.25%	5,323.53	46.21%	12,306.00	61.66%	21,626.27	32.89%	9,622.70	17.82%	5,528.50	-2.24%
Jul-18	761.23	-16.15%	3,899.04	57.49%	5,511.30	51.36%	12,805.50	68.22%	22,215.69	36.52%	9,870.70	20.85%	5,619.80	-0.63%
Aug-18	729.62	-19.64%	3,740.71	51.09%	5,406.85	48.50%	12,364.06	62.42%	20,269.47	24.56%	9,399.10	15.08%	5,422.58	-4.11%
Sep-18	691.69	-23.81%	3,706.74	49.72%	5,493.49	50.88%	12,246.73	60.88%	20,711.70	27.27%	9,389.20	14.96%	5,359.27	-5.23%

10. Διάγραμμα σωρευτικών μεταβολών από 31/12/2012
Cumulative changes chart since 31/12/2012

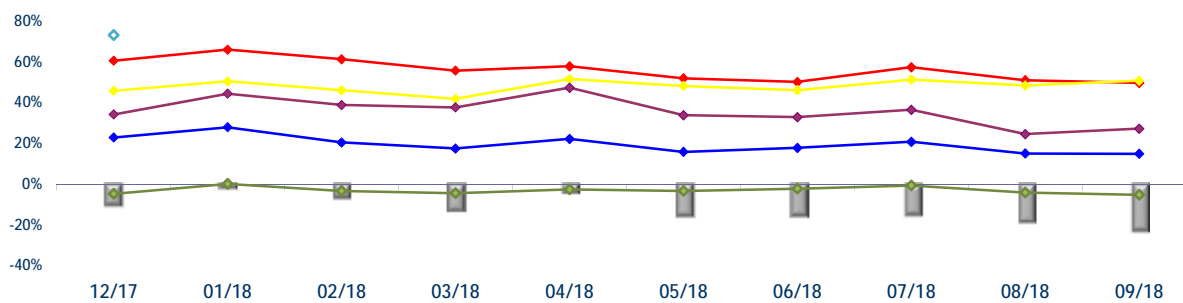

Ανοδικές/Καθοδικές συνεδριάσεις, Μεταβλητότητα και Συντελεστές Συσχέτισης ξένων χρηματιστηριακών δεικτών με Γενικό Δείκτη Posit./Neg. Trading Sessions, Volatility and Correlation Co-Efficients of major foreign indices with the ATHEX Composite index

Τρίμηνα Quarters	FTSE®100					ΓΕΝΙΚΟΣ ΔΕΙΚΤΗΣ ΧΡΗΜΑΤΙΣΤΗΡΙΟΥ ΑΘΗΝΩΝ - ATHEX COMPOSITE INDEX				
	Συνεδριάσεις Trading sessions		Δ%	Μεταβλητότητα (SD) Volatility	Συντελεστής Συσχέτισης με Γεν. Δείκτη Correlation with ATHEX Composite Index	Συνεδριάσεις - Trading sessions				Δ%
	Ανοδικές Positive	Καθοδικές Negative				Ανοδικές Positive	Κοινά ανοδικές με FTSE®100 Positive trading both for the session and FTSE®100	Καθοδικές Negative	Κοινά καθοδικές με FTSE®100 Negative in common with FTSE®100	
2016:4	40	30	3.53%	0.69%	0.36	37	23	33	17	13.81%
2017:1	34	29	2.52%	0.47%	0.28	35	22	28	17	3.48%
2017:2	29	31	-0.14%	0.61%	0.39	39	22	22	14	23.67%
2017:3	32	31	0.82%	0.60%	0.35	34	20	30	18	-8.27%
2017:4	34	29	4.27%	0.48%	-0.02	37	18	26	10	6.19%
2018:1	29	34	-8.21%	0.79%	0.41	28	17	34	22	-2.73%
2018:2	36	23	8.22%	0.78%	0.30	29	20	31	14	-2.94%
2018:3	34	30	-1.66%	0.66%	0.41	30	21	34	21	-8.70%
Τρίμηνα Quarters	DAX					ΓΕΝΙΚΟΣ ΔΕΙΚΤΗΣ ΧΡΗΜΑΤΙΣΤΗΡΙΟΥ ΑΘΗΝΩΝ - ATHEX COMPOSITE INDEX				
	Συνεδριάσεις Trading sessions		Δ%	Μεταβλητότητα (SD) Volatility	Συντελεστής Συσχέτισης με Γεν. Δείκτη Correlation with ATHEX Composite Index	Συνεδριάσεις - Trading sessions				Δ%
	Ανοδικές Positive	Καθοδικές Negative				Ανοδικές Positive	Κοινά ανοδικές με DAX Positive sessions in common with DAX	Καθοδικές Negative	Κοινά καθοδικές με DAX Negative in common with DAX	
2016:4	38	32	9.23%	0.79%	0.44	37	22	33	17	13.81%
2017:1	37	27	7.25%	0.67%	0.43	35	25	28	17	3.48%
2017:2	31	30	0.10%	0.70%	0.35	39	21	22	12	23.67%
2017:3	35	29	4.09%	0.68%	0.30	34	21	30	16	-8.27%
2017:4	30	31	0.69%	0.63%	0.10	37	19	26	15	6.19%
2018:1	32	31	-6.35%	1.06%	0.36	28	18	34	20	-2.73%
2018:2	31	28	1.73%	0.96%	0.41	29	18	31	18	-2.94%
2018:3	37	28	-0.48%	0.77%	0.50	30	23	34	20	-8.70%
Τρίμηνα Quarters	CAC 40					ΓΕΝΙΚΟΣ ΔΕΙΚΤΗΣ ΧΡΗΜΑΤΙΣΤΗΡΙΟΥ ΑΘΗΝΩΝ - ATHEX COMPOSITE INDEX				
	Συνεδριάσεις Trading sessions		Δ%	Μεταβλητότητα (SD) Volatility	Συντελεστής Συσχέτισης με Γεν. Δείκτη Correlation with ATHEX Composite Index	Συνεδριάσεις - Trading sessions				Δ%
	Ανοδικές Positive	Καθοδικές Negative				Ανοδικές Positive	Κοινά ανοδικές με CAC 40 Positive trading both for the session and CAC 40	Καθοδικές Negative	Κοινά καθοδικές με CAC 40 Negative trading both for the session and CAC 40	
2016:4	36	35	9.31%	0.75%	0.41	37	22	33	20	13.81%
2017:1	36	28	5.35%	0.60%	0.36	35	23	28	15	3.48%
2017:2	25	36	-0.04%	0.85%	0.32	39	18	22	15	23.67%
2017:3	35	29	4.08%	0.68%	0.32	34	21	30	16	-8.27%
2017:4	28	35	-0.32%	0.53%	0.02	37	19	26	17	6.19%
2018:1	34	29	-2.73%	0.92%	0.51	28	20	34	20	-2.73%
2018:2	31	29	3.02%	0.76%	0.43	29	17	31	17	-2.94%
2018:3	38	27	3.19%	0.69%	0.45	30	23	34	19	-8.70%
Τρίμηνα Quarters	IBEX 35					ΓΕΝΙΚΟΣ ΔΕΙΚΤΗΣ ΧΡΗΜΑΤΙΣΤΗΡΙΟΥ ΑΘΗΝΩΝ - ATHEX COMPOSITE INDEX				
	Συνεδριάσεις Trading sessions		Δ%	Μεταβλητότητα (SD) Volatility	Συντελεστής Συσχέτισης με Γεν. Δείκτη Χ.Α. Correlation with ATHEX Composite Index	Συνεδριάσεις - Trading sessions				Δ%
	Ανοδικές Positive	Καθοδικές Negative				Ανοδικές Positive	Κοινά ανοδικές με IBEX 35 Positive sessions in common with IBEX 35	Καθοδικές Negative	Κοινά καθοδικές με IBEX 35 Negative in common with IBEX 35	
2016:4	38	33	6.52%	0.92%	0.33	37	22	33	18	13.81%
2017:1	34	30	11.88%	0.72%	0.36	35	21	28	16	3.48%
2017:2	30	31	-0.18%	0.88%	0.21	39	21	22	13	23.67%
2017:3	31	33	-0.60%	0.76%	0.30	34	20	30	19	-8.27%
2017:4	26	37	-3.25%	0.90%	0.05	37	16	26	16	6.19%
2018:1	34	29	-4.42%	0.91%	0.53	28	21	34	21	-2.73%
2018:2	34	26	0.23%	0.89%	0.42	29	20	31	17	-2.94%

2018:3	36	29	-2.43%	0.66%	0.36	30	19	34	17	-8.70%
--------	----	----	--------	-------	------	----	----	----	----	--------

Ανοδικές/Καθοδικές συνεδριάσεις, Μεταβλητότητα και Συντελεστές Συσχέτισης ξένων χρηματιστηριακών δεικτών με Γενικό Δείκτη Posit./Neg. Trading Sessions, Volatility and Correlation Co-Efficients of major foreign indices with the ATHEX Composite index

Τρίμηνα Quarters	BEL-20					ΓΕΝΙΚΟΣ ΔΕΙΚΤΗΣ ΧΡΗΜΑΤΙΣΤΗΡΙΟΥ ΑΘΗΝΩΝ - ATHEX COMPOSITE INDEX				
	Συνεδριάσεις Trading sessions		Δ%	Μεταβλητότητα (SD) Volatility	Συντελεστής Συσχέτισης με Γεν. Δείκτη Correlation with ATHEX Composite Index	Συνεδριάσεις - Trading sessions				Δ%
	Ανοδικές Positive	Καθοδικές Negative				Ανοδικές Positive	Κοινά ανοδικές με BEL-20 Positive sessions in common with BEL-20	Καθοδικές Negative	Κοινά καθοδικές με BEL-20 Negative in common with BEL-20	
2016:4	34	37	1.42%	0.71%	0.34	37	21	33	20	13.81%
2017:1	33	31	5.84%	0.64%	0.37	35	23	28	18	3.48%
2017:2	29	32	-0.61%	0.74%	0.35	39	22	22	15	23.67%
2017:3	37	27	5.91%	0.59%	0.22	34	22	30	15	-8.27%
2017:4	32	31	-0.99%	0.45%	0.03	37	20	26	14	6.19%
2018:1	34	29	-3.04%	0.87%	0.50	28	20	34	20	-2.73%
2018:2	28	32	-3.56%	0.73%	0.45	29	17	31	20	-2.94%
2018:3	38	27	-0.35%	0.58%	0.38	30	21	34	17	-8.70%
Τρίμηνα Quarters	AEX					Γενικός Δείκτης Χ.Α - ATHEX COMPOSITE INDEX				
	Συνεδριάσεις Trading sessions		Δ%	Μεταβλητότητα (SD) Volatility	Συντελεστής Συσχέτισης με Γεν. Δείκτη Correlation with ATHEX Composite Index	Συνεδριάσεις - Trading sessions				Δ%
	Ανοδικές Positive	Καθοδικές Negative				Ανοδικές Positive	Κοινά ανοδικές με AEX Positive sessions in common with AEX	Καθοδικές Negative	Κοινά καθοδικές με AEX Negative in common with AEX	
2016:4	38	33	6.82%	0.78%	0.38	37	23	33	18	13.81%
2017:1	34	30	6.91%	0.59%	0.40	35	23	28	17	3.48%
2017:2	32	29	-1.82%	0.59%	0.45	39	24	22	14	23.67%
2017:3	33	30	5.90%	0.57%	0.28	34	19	30	15	-8.27%
2017:4	34	29	1.40%	0.48%	0.01	37	20	26	12	6.19%
2018:1	35	28	-2.77%	0.92%	0.41	28	19	34	18	-2.73%
2018:2	37	23	4.18%	0.76%	0.40	29	21	31	15	-2.94%
2018:3	37	28	-0.37%	0.62%	0.47	30	22	34	19	-8.70%
Τρίμηνα Quarters	PSI-20					ΓΕΝΙΚΟΣ ΔΕΙΚΤΗΣ ΧΡΗΜΑΤΙΣΤΗΡΙΟΥ ΑΘΗΝΩΝ - ATHEX COMPOSITE INDEX				
	Συνεδριάσεις Trading sessions		Δ%	Μεταβλητότητα (SD) Volatility	Συντελεστής Συσχέτισης με Γεν. Δείκτη Correlation with ATHEX Composite Index	Συνεδριάσεις - Trading sessions				Δ%
	Ανοδικές Positive	Καθοδικές Negative				Ανοδικές Positive	Κοινά ανοδικές με PSI-20 Positive sessions in common with PSI-20	Καθοδικές Negative	Κοινά καθοδικές με PSI-20 Negative in common with PSI-20	
2016:4	37	34	1.78%	0.81%	0.46	37	25	33	22	13.81%
2017:1	35	29	7.02%	0.84%	0.43	35	22	28	15	3.48%
2017:2	31	30	2.90%	0.77%	0.37	39	23	22	14	23.67%
2017:3	37	27	4.98%	0.65%	0.14	34	22	30	15	-8.27%
2017:4	31	32	-0.39%	0.49%	0.09	37	18	26	13	6.19%
2018:1	31	32	0.32%	0.85%	0.47	28	16	34	19	-2.73%
2018:2	34	26	2.27%	0.93%	0.40	29	19	31	16	-2.94%
2018:3	31	34	-3.06%	0.59%	0.38	30	17	34	20	-8.70%
Τρίμηνα Quarters	FTSE MIB					ΓΕΝΙΚΟΣ ΔΕΙΚΤΗΣ ΧΡΗΜΑΤΙΣΤΗΡΙΟΥ ΑΘΗΝΩΝ - ATHEX COMPOSITE INDEX				
	Συνεδριάσεις Trading sessions		Δ%	Μεταβλητότητα (SD) Volatility	Συντελεστής Συσχέτισης με Γεν. Δείκτη Correlation with ATHEX Composite Index	Συνεδριάσεις - Trading sessions				Δ%
	Ανοδικές Positive	Καθοδικές Negative				Ανοδικές Positive	Κοινά ανοδικές με OBX Positive sessions in common with OBX	Καθοδικές Negative	Κοινά καθοδικές με OBX Negative in common with OBX	
2016:4	38	33	17.28%	1.18%	0.36	37	23	33	18	13.81%
2017:1	38	26	6.54%	0.97%	0.35	35	23	28	14	3.48%
2017:2	31	30	0.45%	1.08%	0.28	39	21	22	12	23.67%
2017:3	37	27	10.26%	0.71%	0.30	34	20	30	13	-8.27%
2017:4	30	33	-3.71%	0.71%	0.05	37	19	26	15	6.19%
2018:1	38	25	2.55%	1.09%	0.50	28	21	34	17	-2.73%
2018:2	34	26	-3.50%	1.29%	0.35	29	18	31	15	-2.94%
2018:3	30	34	-4.23%	1.05%	0.44	30	19	34	23	-8.70%

11. Πίνακας συντελεστών συσχέτισης μεταξύ των κυριότερων ξένων χρηματιστηριακών δεικτών (01/07/2018 - 28/09/2018)
 Table of correlation co-efficients data between the major foreign exchanges indices (01/07/2018 - 28/09/2018)

	ΓΔ	FTSE-100	DAX	CAC-40	IBEX-35	BEL-20	AEX	PSI-20	FTSE MIB	SP-500	DJI	NIKKEI 225	HANGSENG
ΓΔ	1.000												
FTSE-100	0.412	1.000											
DAX	0.498	0.694	1.000										
CAC-40	0.454	0.749	0.909	1.000									
IBEX-35	0.359	0.623	0.802	0.769	1.000								
BEL-20	0.379	0.602	0.807	0.811	0.829	1.000							
AEX	0.471	0.757	0.796	0.835	0.702	0.752	1.000						
PSI-20	0.378	0.427	0.473	0.518	0.565	0.589	0.526	1.000					
FTSE MIB	0.435	0.506	0.628	0.531	0.696	0.553	0.490	0.263	1.000				
SP-500	0.172	0.336	0.445	0.483	0.379	0.472	0.504	0.361	0.147	1.000			
DJI	0.133	0.442	0.558	0.564	0.452	0.513	0.502	0.310	0.219	0.861	1.000		
NIKKEI 225	0.210	-0.139	-0.074	-0.113	-0.168	-0.133	-0.084	0.086	-0.077	-0.152	-0.047	1.000	
HANGSENG	0.274	0.388	0.435	0.428	0.367	0.422	0.366	0.241	0.164	0.388	0.446	0.039	1.000

12. Διαγράμματα συσχέτισης των κυριότερων ξένων χρηματιστηριακών δεικτών με Γενικό Δείκτη για την περίοδο 29/09/2017-28/09/2018
 Correlation charts between major foreign exchanges indices with the ATHEX Composite Index for the period 29/09/2017-28/09/2018

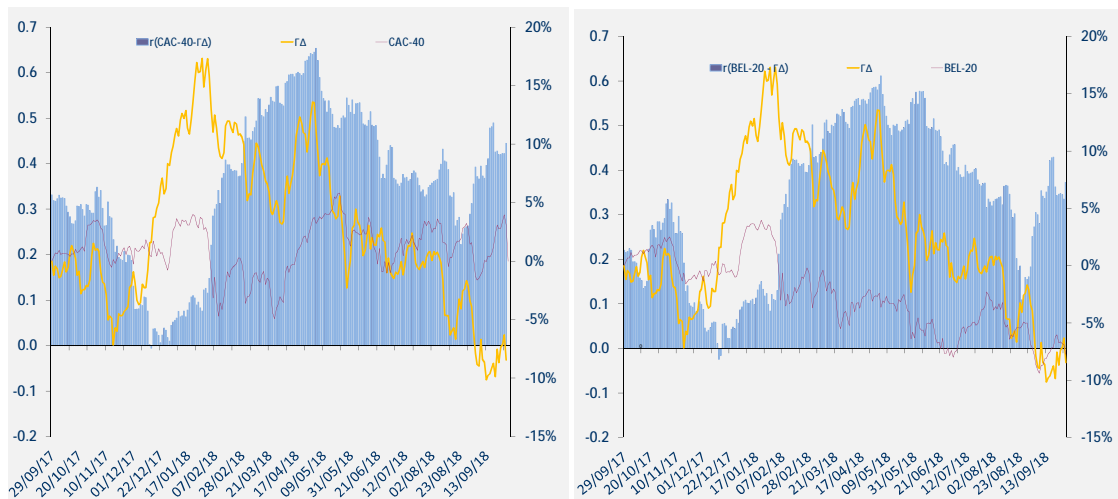
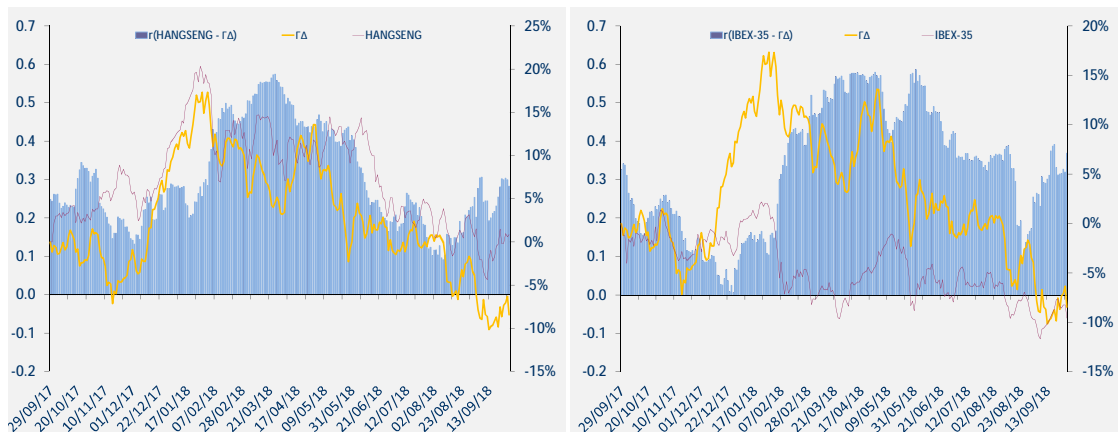
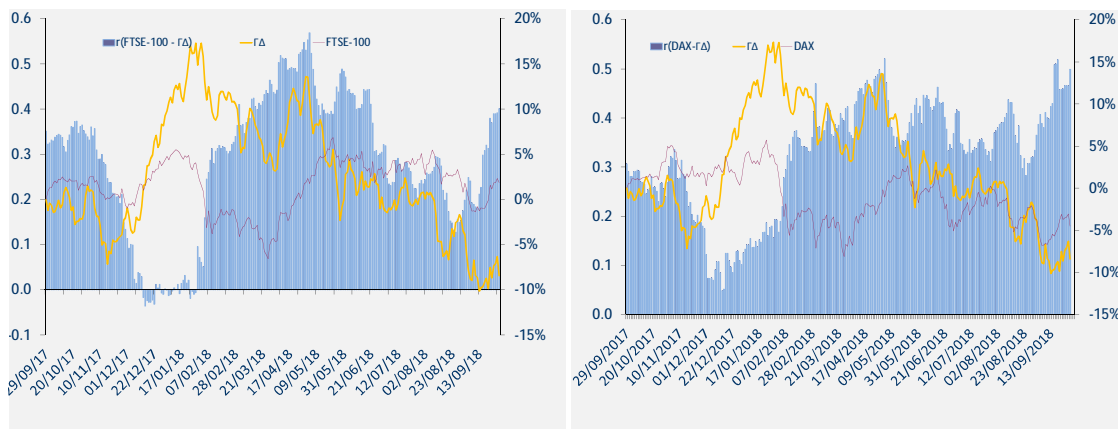

12. Διαγράμματα συσχέτισης των κυριότερων ξένων χρηματιστηριακών δεικτών με Γενικό Δείκτη για την περίοδο 29/09/2017-28/09/2018
 Correlation charts between major foreign exchanges indices with the ATHEX Composite Index for the period 29/09/2017-28/09/2018

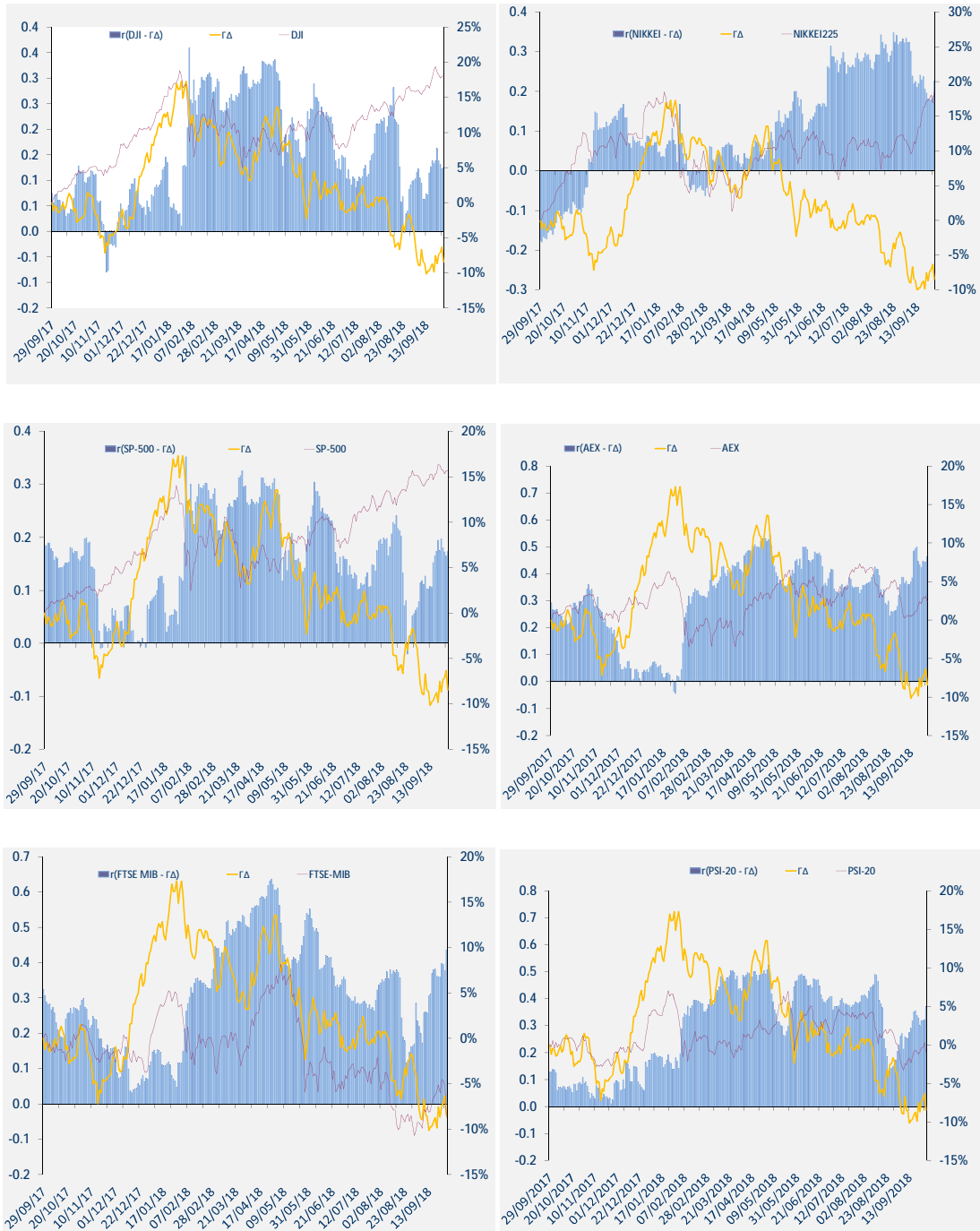

12. Διαγράμματα συσχέτισης των κυριότερων ξένων χρηματιστηριακών δεικτών με Γενικό Δείκτη για την περίοδο 29/09/2017-28/09/2018
Correlation charts between major foreign exchanges indices with the ATHEX Composite Index for the period 29/09/2017-28/09/2018

ΜΕΤΑΒΟΛΕΣ ΠΕΡΙΟΔΟΥ 29/09/2017 - 28/09/2018	
Changes 29/09/2017 - 28/09/2018	
ΓΔ (Ελλάδα)	-8.5%
FTSE-100 (Ην. Βασίλειο)	1.9%
DAX (Γερμανία)	-4.5%
CAC-40 (Γαλλία)	3.1%
IBEX-35 (Ισπανία)	-9.6%
BEL-20 (Βέλγιο)	-7.7%
AEX (Ολλανδία)	2.3%
PSI-20 (Πορτογαλία)	-0.9%
FTSE MIB (Ιταλία)	-8.7%
SP-500 (ΗΠΑ)	15.7%
DJI (ΗΠΑ)	18.1%
NIKKEI225 (Ιαπωνία)	18.5%
HANGSENG (Χονγκ-Κονγκ)	0.9%

Όλοι οι δείκτες απεικονίζονται ως % μεταβολές ως προς μια κοινή ημερομηνία 28/09/2018.

Το ραβδόγραμμα απεικονίζει τον συντελεστή συσχέτισης (r) μεταξύ του ΓΔ και αντίστοιχου δείκτη ξένου χρηματιστηρίου, όπως αυτός υπολογίζεται διαχρονικά από κυλιόμενο δείγμα 60 παρατηρήσεων (συνεδριάσεις) το οποίο καλύπτει περίπου ένα ημερολογιακό τρίμηνο.