

18

Αγορά Χρεωγράφων
Μηνιαίο Στατιστικό Δελτίο
Securities Market
Monthly Statistical Bulletin
Αύγουστος / August

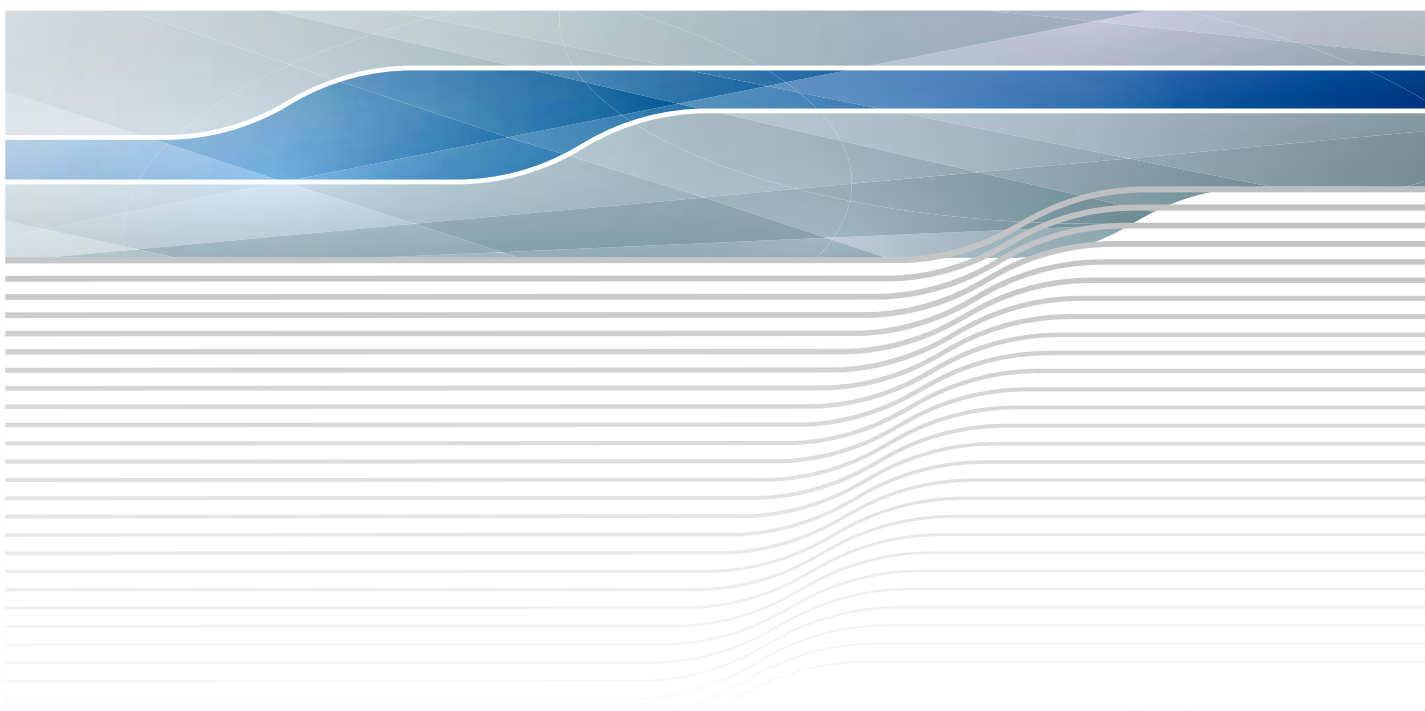

ATHEXGROUP
Athens Exchange Group



ATHEXGROUP
Όμιλος Χρηματιστηρίου Αθηνών



ATHEXGROUP
Athens Exchange Group

Περιεχόμενα	Σελίδα Page	Διάγ/μα Πίνακας	CONTENTS
Εξελίξεις μηνός Αυγούστου 2018	1-2		Developments in August 2018
1. Αγορές και Δείκτες			1. Markets & Indices
Βασικοί Δείκτες Αγοράς Μετοχών Χρηματιστηρίου Αθηνών	4		ATHEX Main Stock Market Indices
Διάγραμμα Γ.Δ. Τιμών & Αξίας Συναλλαγών Χρεογράφων	4	1	Composite Share Price Index Chart & Securities Value of Transactions Chart
Λοιποί Δείκτες Μετοχών Χρηματιστηρίου Αθηνών	5		ATHEX Other Market Indices
Κλαδικοί Δείκτες Μετοχών Χρηματιστηρίου Αθηνών	6		ATHEX Sector Market Indices
Χρηματιστηριακή Αξία	7		Market Capitalisation
Διάγραμματα Χρηματιστηριακής Αξίας	7	2	Market Capitalisation Charts
Αξία Συναλλαγών	8		Transactions Value
Διάγραμματα Αξίας Συναλλαγών	8	3	Transactions Charts Value
Συναλλαγές μηνός Αυγούστου 2018	9		August 2018 Transactions
2. Ανάλυση Συναλλακτικής Δραστηριότητας			2. Transactional Activity Analysis
Στοιχεία Μέσης Ημερήσιας Αξίας Συναλλαγών μετοχών ανά κατηγορία διαπραγμάτευσης	10-11		Average daily stocks value of transactions data per trading category
Στοιχεία Μέσης Ημερήσιας Αξίας Συναλλαγών μετοχών ανά δείκτη κατηγορίας Μεγάλης Κεφαλαιοποίησης	12-13		Average daily stocks value of transactions data per index of Big Cap category
3. Μηνιαία Ρευστότητα			3. Monthly Liquidity
Μηνιαίοι Μέσοι Όροι Spread	14	4	Monthly average Spread
Μηνιαία μέση Κυκλοφοριακή Ταχύτητα	15	5-6	Monthly average Velocity
Μηνιαία ιστορική Μεταβλητότητα	16	7-8	Monthly historical Volatility
Ομόλογα Διαπραγματεύσιμα στην Α.Α.Σ.Ε.	17-18		Bonds traded in Fixed Income Securities Market
Σημειώσεις Ομολόγων	19		Bonds Notes
Μηνιαία Στοιχεία Μετοχών	20-31		Monthly Stocks Data
Επεξήγηση Πινάκων	32		Explanation of Tables
Σημειώσεις Μετοχών	33		Stocks Notes
Σταθμισμένο P/E των επιμέρους κλάδων και συνόλου αγοράς	34-35		Sectoral and composite weighted P/E ratio
Σταθμισμένο D.Y. των επιμέρους κλάδων και συνόλου αγοράς	36-37		Sectoral and composite weighted D.Y. ratio
Οι 10 μετοχές με τα μεγαλύτερα και μικρότερα P/E	38		10 stocks with the highest and the lowest P/E ratio
Μετοχές με τις μεγαλύτερες και τις μικρότερες Μερισματοποδόσεις στο Χρηματιστήριο Αθηνών	38		Stocks with the Highests and Lowest Dividend Yields in the Athex Exchange
Τα 10 χρεόγραφα με τις μεγαλύτερες και μικρότερες μεταβολές τιμής	38		10 securities with the highest and the lowest price changes
Τα 10 χρεόγραφα με την μεγαλύτερη Αξία Συναλλαγών	39		10 securities with the highest Transactions Value
Οι 10 μετοχές με την μεγαλύτερη Εμπορευσιμότητα	39		10 stocks with the highest Marketability
Οι 10 μεγαλύτερες εταιρείες με βάση την Χρηματιστηριακή τους Αξία κατά την 31/08/2018	39		10 biggest companies based on their Market Capitalisation on 31/08/2018
Αποκοπές Μερισμάτων	40		Dividends
Μεταβολές Μετοχικού Κεφαλαίου	41		Share Capital Changes
Δικαιώματα μετοχών	42		Stocks Rights



Νέες Εταιρείες	43		New Companies
Αριθμός Εισηγμένων Ομολογιακών Δανείων, Εταιριών & Μετοχικών Εκδόσεων	44		Number of Listed Bonds, Companies and Stock Issues
Διάγραμμα αριθμού Εισηγμένων Εταιριών & Μετοχικών Εκδόσεων	44	9	Number of Listed Companies and Stock Issues chart

5. Σύγκριση Γ.Δ. με δείκτες ξένων χρηματιστηρίων	4. Comparison Composite Index to foreign exchange		
---	--	--	--

Κυριότεροι ευρωπαϊκοί χρηματιστηριακοί Δείκτες	45		Major european stock exchanges Indices
Διάγραμμα σωρευτικών μεταβολών	45	10	Cumulative changes chart
Στοιχεία συντελεστών συσχέτισης των κυριότερων ξένων χρηματιστηριακών δεικτών με Γ.Δ.	46-48		Correlation co-efficients data between major foreign exchanges indices with the Composite index
Πίνακας συντελεστών συσχέτισης των κυριότερων ξένων χρηματιστηριακών δεικτών με Γ.Δ. 01/07/2018-31/8/2018	49	11	Table of correlation co-efficients data between the major foreign exchanges indices with the Composite index 1/07/2018-31/8/2018
Διαγράμματα συσχέτισης των κυριότερων ξένων χρηματιστηριακών δεικτών με Γ.Δ. 31/07/2017-31/08/2018	50-52	12	Correlation charts between major foreign exchanges indices with the Composite index for the period 31/07/2017-31/08/2018

Η εταιρεία Ελληνικά Χρηματιστήρια-Χρηματιστήριο Αθηνών ΑΝΩΝΥΜΗ ΕΤΑΙΡΕΙΑ ΣΥΜΜΕΤΟΧΩΝ καταβάλλει κάθε δυνατή προσπάθεια ώστε να διασφαλίσει ότι οι πληροφορίες και τα λοιπά στοιχεία που εμφανίζονται στο Μηνιαίο Στατιστικό Δελτίο είναι ορθά και πλήρη αλλά δεν έχει καμία ευθύνη για ενδεχόμενο λάθος ή παράλειψη στοιχείων και / ή ευθύνη σχετικά με την ακρίβεια, αξιοπιστία, επικαιροποίηση και πληρότητα των παραπάνω πληροφοριών και στοιχείων ή ευθύνη προερχόμενη άμεσα ή έμμεσα από την χρήση των παραπάνω πληροφοριών.

Η Εταιρία δεν έχει καμία ευθύνη για την ακρίβεια των στοιχείων που περιλαμβάνονται στις ανακοινώσεις των εισηγμένων εταιρειών. Πιθανές προσβολές δικαιωμάτων τρίτων από το περιεχόμενο των ανακοινώσεων συνιστούν αποκλειστική ευθύνη του αποστολέα των ανακοινώσεων.

Όλα τα αναγραφόμενα στο Μ.Σ.Δ. στοιχεία παρέχονται μόνο για τους σκοπούς της πληροφόρησης και δεν συνιστούν παροχή επενδυτικών συμβουλών ή πρόσκληση για επένδυση σε κινητές αξίες που διαπραγματεύονται στο Χρηματιστήριο.

Αναγνωρίζεται και συμφωνείται ότι όλα τα δικαιώματα επί των πληροφοριών που εμφανίζονται στο ΜΣΔ αποτελούν κυριότητα της εταιρείας και οποιοδήποτε άλλο δικαίωμα συμπεριλαμβανομένου του δικαιώματος πνευματικής ιδιοκτησίας σήματος κ.λπ ανήκουν στην εταιρεία.

Hellenic Exchanges-Athens Stock Exchange S.A endeavours to ensure that the data and other material ("Information") presented on the Monthly Statistical Bulletin are accurate and complete, but it is not liable for any errors or omissions of data or /and for the accuracy, credibility, updating and completeness of the aforesaid information nor it has any liability arising directly or indirectly from the use of the above Information.

The Company is not liable for the accuracy of the data included in listed companies' announcements. Only the sender of such an announcement is fully and solely liable for any infringement of third party's rights from the content of such announcement.

All contents of the Monthly Statistical Bulletin List are provided only for information purposes and do not constitute investment advice or solicitation to invest in securities or other products listed for trading on the company.

You acknowledge and agree that the Company is the owner of any property rights related to any Information appearing on the Monthly Statistical Bulletin including intellectual property rights copyright, trademarks, etc.

ΕΚΔΟΤΗΣ : ΕΛΛΗΝΙΚΑ ΧΡΗΜΑΤΙΣΤΗΡΙΑ - ΧΡΗΜΑΤΙΣΤΗΡΙΟ ΑΘΗΝΩΝ
ΑΝΩΝΥΜΗ ΕΤΑΙΡΕΙΑ ΣΥΜΜΕΤΟΧΩΝ

Υπεύθυνο Τμήμα : Τμήμα Ανάλυσης Αγορών
Λεωφόρος Αθηνών 110, 10442 Αθήνα
Τηλ.: (210) 33.66.259, Fax: (210) 33.66.668
www.athexgroup.gr

PUBLISHER: HELLENIC EXCHANGES - ATHENS STOCK EXCHANGE S.A

Dpt in Charge : Market Analysis Department
110, Athinon Ave., 104 42 Athens, Greece
Tel.: +30 210 33.66.259, Fax: +30 210 33.66.668
www.athexgroup.gr

Τον Αύγουστο ο **Γενικός Δείκτης του Χρηματιστηρίου Αθηνών** έκλεισε στις 729,62 μονάδες σημειώνοντας πτώση της τάξεως του 4,15% σε σύγκριση με το κλείσιμο του προηγούμενου μήνα. Η ανώτατη τιμή του Αυγούστου Ιουλίου ήταν 763,85 μονάδες, καταγράφηκε κατά την διάρκεια της συνεδρίασης της 07/08/2018, η κατώτατη τιμή του μήνα ήταν 700,27 μονάδες και καταγράφηκε κατά την διάρκεια της συνεδρίασης της 22/08/2018.

Ο δείκτης FTSE/XA Large Cap, έκλεισε στις 1920,65 μονάδες σημειώνοντας πτώση 4,89% σε σχέση με τον προηγούμενο μήνα που έκλεισε στις 2019,36 μονάδες ενώ σε σχέση με τον αντίστοιχο Αύγουστο του 2017 που είχε κλείσει στις 2170,62 μονάδες, σημείωσε πτώση 11,52%. Ο δείκτης FTSE/X.A Mid Cap, έκλεισε στις 1193,64 μονάδες σημειώνοντας άνοδο 1,24% σε σχέση με τον προηγούμενο μήνα που έκλεισε στις 1179,06 ενώ σε σχέση με τον αντίστοιχο Αύγουστο του 2017 που είχε κλείσει στις 1137,00 μονάδες, σημείωσε άνοδο 4,98%. Αντίστοιχα ο δείκτης FTSE/X.A Mid & Small Cap **Θεμελιωδών μεγεθών** έκλεισε στις 2360,26 μονάδες σημειώνοντας πτώση 1,85% σε σχέση με τον προηγούμενο μήνα που είχε κλείσει στις 2404,76 μονάδες ενώ σε σχέση με τον αντίστοιχο Αύγουστο του 2017 που είχε κλείσει στις 1822,07 μονάδες σημείωσε άνοδο 29,54%.

Η **μηνιαία αξία συναλλαγών** έφτασε το ύψος των 800,42 εκ. ευρώ. σε σχέση με τον Ιούλιο που ήταν στο επίπεδο των 550,41 εκ. ευρώ σημείωσε άνοδο 45,42%, ενώ σε σχέση με τον αντίστοιχο Αύγουστο του 2017 που βρισκόταν στα 900,62 εκ. ευρώ σημείωσε πτώση 11,13%.

Η **μέση ημερήσια συναλλακτική κίνηση** έφτασε τα 36,13 εκ. ευρώ έναντι 24,56 εκ. ευρώ του Ιουλίου και των 40,61 εκ. ευρώ του Αυγούστου 2017. Ο **μέσος ημερήσιος αριθμός πράξεων** έφτασε τις 14589 έναντι 11319 του Ιουλίου και των 12018 σε σχέση με τον Αύγουστο του 2017.

Η **χρηματιστηριακή αξία** των μετοχών στην τελευταία ημέρα διαπραγμάτευσής τους έφτασε τα 51653,39 εκ. ευρώ έναντι 53426,67 εκ. ευρώ του Ιουλίου πτώση 3,32% ενώ σε σχέση με τον Αύγουστο 2017 που είχε φτάσει στο επίπεδο των 55132,84 εκ. ευρώ σημείωσε πτώση 6,31%.

Από τα **χρεόγραφα που κινήθηκαν περισσότερο** σε αξία τον μήνα Αύγουστο ήταν οι: OTE (ΚΟ), ΜΟΤΟΡ ΟΙΛ (ΚΟ), ALPHA BANK (ΚΟ), ΤΡΑΠΕΖΑ EUROBANK ERGASIAS (ΚΟ) και ΟΠΑΠ (ΚΟ).

In August, the ATHEX Composite Share Price Index closed at 729.62 units and compared to last month's closing price was decreased by 4.15%. During the month of August the highest price which was 763.85 units was recorded during the session of August 07, 2018 while the lowest price which was 700.27 units as recorded during the session of August 22, 2018.

The FTSE/ATHEX Large Cap Index closed at 1920.65 units, marking a decrease of 4.89% compared to the previous month's closing price which was 2019.36 units and a decrease of 11.52% compared to August 2017 closing price that was 2170.62 units. The FTSE/X.A Mid Cap Index closed at 1193.64 units, marking an increase of 1.24% compared to the previous month's closing price which was 1179.06 units and an increase of 4.98% compared to August 2017 closing price that was 1137.00 units. The FTSE/X.A Mid & Small Cap Factor-Weighted Index closed at 2360.26 units, recording a decrease of 1.85% compared to the previous month's closing price which was 2404.76 units and an increase of 29.54% compared to August 2017 closing price that was 1822.07 units.

The monthly value of transactions reached 800.42 million euros, recording an increase of 45.42% compared to 550.41 million euros recorded in July and a decrease of 11.13% compared to August 2017 (900.62 m €).

The average daily value of transactions amounted to 36.13 million euros versus 24.56 million in July and 40.61 million euros to August 2017. The average daily number of trades reached 14589 versus 11319 in July and 12018 compared to August 2017.

The market capitalisation of shares during their last trading day amounted to 51653.39 million euros and compared to July's figure which was 53426.67 million euros marks a decrease of 3.32%. Compared to August 2017 capitalisation recorded at 55132.84 million a decrease of 6.31%.

Also, the most active securities in August were the following: HELLENIC TELECOM ORG (CR), MOTOR OIL (CR), ALPHA BANK (CR), EUROBANK ERGASIAS (CR) and OPAP (CR).

1.1 ΒΑΣΙΚΟΙ ΔΕΙΚΤΕΣ ΑΓΟΡΑΣ ΜΕΤΟΧΩΝ ΕΛΛΗΝΙΚΑ ΧΡΗΜΑΤΙΣΤΗΡΙΑ - ΧΡΗΜΑΤΙΣΤΗΡΙΟ ΑΘΗΝΩΝ ΑΝΩΝΥΜΗ ΕΤΑΙΡΕΙΑ ΣΥΜΜΕΤΟΧΩΝ - HELLENIC EXCHANGES - ATHENS STOCK EXCHANGE MARKET INDICES *

Βάση Δείκτη FTSE/XA Large Cap-FTSE/ATHEX Large Cap Index Base: 23.09.1997 = 1000 Μονάδες - Units,
 Βάση Δείκτη FTSE/X.A - X.A.K Τραπεζικός Δείκτης -FTSE/ATHEX - CSE Banking Index Base: 31.10.2008 = 2000 Μονάδες - Units
 Βάση Δείκτη Τιμών Μεσαίας & Μικρής Κεφαλαιοποίησης - Athex Mid & SmallCap Category Price Index Base: 28.11.2008 = 5000 Μονάδες - Units
 Βάση Δείκτη FTSE/XA MID CAP-FTSE/ATHEX MID CAP Index Base: 08.12.1999 = 1000 Μονάδες - Units, Βάση Δείκτη FTSE/XA SmallCap -FTSE/ATHEX SmallCap Index Base: 31.05.2001,
 Βάση Δείκτη FTSE/XA ΔΕΙΚΤΗΣ ΑΓΟΡΑΣ-FTSE/ATHEX MARKET INDEX Index Base: 31.12.2002 = 2000 Μονάδες - Units, Βάση Δείκτη FTSE MED 100 - FTSE MED 100 Index Base:19.06.2003=5000 Μονάδες - Units,
 Βάση Δείκτη FTSE/XA Διεθνούς Δραστηριοποίησης-FTSE/ATHEX Global Traders Index Plus Plus Index Base: 03.12.2012 = 1000 Μονάδες - Units, Βάση Δείκτη FTSE/X.A. Διεθνούς Δραστηριοποίησης - FTSE/ATHEX Global Traders Index Index Base: 03.12.2012 = 1000 Μονάδες - Units,
 Βάση Δείκτη GT - 30 Price Index : 31.12.2005 = 1000 Μονάδες - Units, Βάση Δείκτη FTSE/XA Mid & Small Cap Θεμελιωδών μεγεθών-FTSE/ATHEX Mid & Small Cap Factor-Weighted: Index Base 29.10.2012= 1000 Μονάδες-Units, Βάση Δείκτη ΕΛΛΗΝΙΚΟΣ ΔΕΙΚΤΗΣ MID & SMALL CAP/HELLENIC MID & SMALL CAP INDEX Index Base:14.01.2013 = 1000 Μονάδες - Units

Μήνας Months	Γενικός Δείκτης Composite Index			FTSE/X.A. Large Cap - FTSE/Athex Large Cap	FTSE/X.A. Mid Cap - FTSE/Athex Mid Cap	FTSE/X.A. - X.A.K. Τραπεζικός Δείκτης - FTSE/Athex - CSE Banking Index	ΕΛΛΗΝΙΚΟΣ ΔΕΙΚΤΗΣ MID & SMALL CAP - HELLENIC MID & SMALL CAP INDEX	FTSE/X.A. Διεθνούς Δραστηριοποίησης Plus - FTSE/ATHEX Global Traders Index Plus	FTSE/X.A. Διεθνούς Δραστηριοποίησης - FTSE/ATHEX Global Traders Index	FTSE/X.A Mid & Small Cap Θεμελιωδών μεγεθών	Δείκτης Τιμών Μεσαίας & Μικρής Κεφαλαιοποίησης X.A ATHEX Mid & SmallCap Price Index	FTSE/X.A. Δείκτης Αγοράς - FTSE/Athex Market Index	
	Κλείσιμο Last	Κατώτερη Έτους Year Low	Ανώτερη Έτους Year High										
2017	Αύγ. - Aug.	825.48	602.43	859.78	2,170.62	1,137.00	784.18	1,020.47	2,279.73	2,107.40	1,822.07	3,274.25	535.06
	Σεπ. - Sep.	755.61	602.43	859.78	1,980.64	1,023.97	608.71	991.60	2,217.77	2,046.63	1,808.65	3,179.64	488.10
	Οκτ. - Oct.	759.30	602.43	859.78	1,992.23	1,024.73	591.15	994.81	2,241.17	2,061.93	1,835.96	3,063.65	490.91
	Νοέμ.-Nov.	740.20	602.43	859.78	1,920.77	1,051.93	559.72	981.61	2,256.19	2,039.79	1,921.72	3,259.53	473.92
	Δεκ.-Dec.	802.37	602.43	859.78	2,083.22	1,198.22	663.16	1,032.05	2,339.63	2,178.30	1,953.64	3,462.23	514.92
	Ιαν. - Jan.	878.83	802.37	889.17	2,236.84	1,378.50	724.66	1,164.51	2,614.63	2,419.44	2,234.40	4,192.19	554.81
	Φεβ. - Feb.	835.66	802.37	895.64	2,129.81	1,324.54	691.80	1,111.60	2,520.48	2,320.04	2,345.18	4,275.78	528.53
	Μάρ. - Mar.	780.50	777.37	895.64	2,019.80	1,279.20	594.10	1,051.90	2,389.74	2,186.77	2,337.85	4,178.65	501.73
	Απρ. - Apr.	858.22	767.17	895.64	2,213.55	1,323.46	780.38	1,102.10	2,575.21	2,331.80	2,432.57	4,360.37	548.34
	Μάιος - May	755.85	735.66	895.64	1,990.59	1,196.74	635.04	987.65	2,264.37	2,066.67	2,352.32	4,123.26	493.30
	Ιούν.-Jun.	757.57	735.66	895.64	1,986.85	1,233.61	652.39	983.65	2,187.56	2,068.98	2,376.29	3,893.69	493.05
	Ιούλ.-Jul.	761.23	735.66	895.64	2,019.36	1,179.06	646.16	979.83	2,185.42	2,079.35	2,404.76	4,039.12	499.96
2018	Αύγ. - Aug.	729.62	700.27	895.64	1,920.65	1,193.64	553.17	975.17	2,231.57	2,097.41	2,360.26	4,032.83	476.73

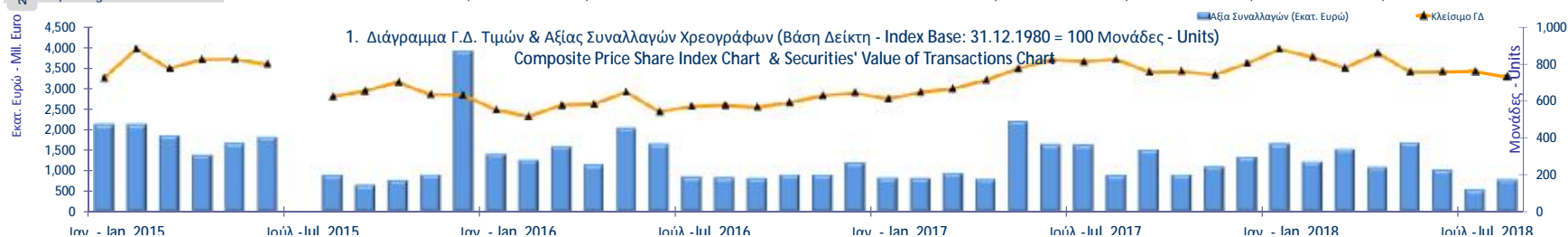

ΛΟΙΠΟΙ ΔΕΙΚΤΕΣ ΜΕΤΟΧΩΝ ΕΛΛΗΝΙΚΑ ΧΡΗΜΑΤΙΣΤΗΡΙΑ - ΧΡΗΜΑΤΙΣΤΗΡΙΟ ΑΘΗΝΩΝ ΑΝΩΝΥΜΗ ΕΤΑΙΡΕΙΑ ΣΥΜΜΕΤΟΧΩΝ / HELLENIC EXCHANGES - ATHENS STOCK EXCHANGE OTHER MARKET INDICES

Μήνας Months	FTSE/Med 100 - FTSE/Med 100	Συν. Απόδοσης Γενικού Δείκτη ΧΑ Total Return of ATHEX Composite Index	FTSE/X.A. Large Cap Σ.Α. - FTSE/Athex Large Cap Total Return	FTSE/X.A. Large Cap Net Σ.Α. - FTSE/ATHEX Large Cap Net Total Return	FTSE/X.A Mid Cap Συνολικής Απόδοσης FTSE/ATHEX Mid Cap Total Return Index	FTSE/X.A.-Χ.ΑΚ Τραπεζικός Δείκτης Συνολικής Απόδοσης FTSE/ATHEX-CSE Banking Total Return Index
2017 Αύγ. - Aug.	4,106.15	1,274.62	3,180.85	926.69	1,388.64	805.05
Σεπ. - Sep.	4,108.36	1,167.44	2,904.98	846.22	1,251.54	624.88
Οκτ. - Oct.	4,104.55	1,173.18	2,921.98	851.17	1,253.96	606.85
Νοέμ.-Nov.	4,065.38	1,143.68	2,817.15	820.64	1,287.26	574.61
Δεκ.-Dec.	4,335.32	1,247.44	3,018.64	896.18	1,442.56	635.46
Ιαν. - Jan.	4,473.06	1,366.46	3,241.43	962.32	1,659.62	694.41
Φεβ. - Feb.	4,320.50	1,299.33	3,086.31	916.27	1,594.69	662.93
Μάρ. - Mar.	4,029.81	1,215.64	2,931.06	870.10	1,540.12	569.30
Απρ. - Apr.	4,199.07	1,336.70	3,212.22	953.56	1,593.41	747.83
Μάιος - May	4,390.53	1,180.77	2,897.83	859.85	1,442.12	608.57
Ιούν.-Jun.	4,366.49	1,196.08	2,928.99	867.55	1,489.66	625.18
Ιούλ.-Jul.	4,463.39	1,203.26	2,926.48	882.24	1,451.17	608.75
2018 Αύγ. - Aug.	4,634.00	1,153.63	2,783.88	839.23	1,470.74	521.12

1.3 ΚΛΑΔΙΚΟΙ ΔΕΙΚΤΕΣ ΜΕΤΟΧΩΝ ΕΛΛΗΝΙΚΑ ΧΡΗΜΑΤΙΣΤΗΡΙΑ - ΧΡΗΜΑΤΙΣΤΗΡΙΟ ΑΘΗΝΩΝ ΑΝΩΝΥΜΗ ΕΤΑΙΡΕΙΑ ΣΥΜΜΕΤΟΧΩΝ / HELLENIC EXCHANGES - ATHEX STOCK EXCHANGE MARKET INDICES *

Βάση Κλαδικών Δεικτών Χρηματιστηρίου Αθηνών - Athex Sectoral Indices Base: 30.12.2005=5000

Βάση Δείκτη Όλων των Μετοχών-All Share Index Base: 04.01.1988 = 100 Μονάδες - Units

Μήνας Months	FTSE/X.A. Τράπεζες - FTSE/Athex Banks	FTSE/X.A. Χρηματοοικονομικές Υπηρεσίες - FTSE/Athex Financial Services	FTSE/X.A. Βιομηχανικά Προϊόντα & Υπηρεσίες - FTSE/Athex Industrial Goods & Services	FTSE/X.A. Εμπόριο - FTSE/Athex Retail	FTSE/X.A. Ακίνητης Περιουσίας - FTSE/Real Estate	FTSE/X.A. Προσωπικά & Οικιακά Προϊόντα - FTSE/Athex Personal & Household Goods	FTSE/X.A. Τρόφιμα & Ποτά - FTSE/Athex Food & Beverage	FTSE/X.A. Πρώτες Ύλες - FTSE/Athex Basic Resources	FTSE/X.A. Κατασκευές & Υλικά - FTSE/Athex Construction & Materials	FTSE/X.A. Πετρέλαιο & Αέριο - FTSE/Athex Oil & Gas	FTSE/X.A. Χημικά - FTSE/Athex Chemicals	FTSE/X.A. Ταξίδια & Αναψυχή - FTSE/Athex Travel & Leisure	FTSE/X.A. Τεχνολογία - FTSE/Athex Technology	FTSE/X.A. Τηλ/νίες - FTSE/Athex Telecommu- nications	FTSE/X.A. Υπηρεσίες Κοινής Ωφέλειας - FTSE/Athex Utilities	FTSE/X.A. Υγεία - FTSE/Athex Health Care	Όλων των μετοχών - All Share Index
2017 Αύγ. - Aug.	1,036.09	1,103.02	2,279.91	3,057.61	3,299.25	7,617.59	10,723.22	3,788.02	2,809.07	4,551.53	12,302.74	1,665.67	872.52	2,945.25	2,225.11	155.92	195.16
Σεπ. - Sep.	804.26	1,011.58	2,117.67	2,694.72	3,290.13	7,617.90	10,533.43	3,682.18	2,594.14	4,695.00	11,084.64	1,593.19	793.71	2,815.88	1,977.89	150.86	181.70
Οκτ. - Oct.	781.05	995.85	2,112.07	2,637.12	3,265.43	7,480.57	10,804.47	3,964.41	2,612.34	4,820.95	10,353.79	1,684.10	794.24	2,807.62	1,923.88	174.78	182.63
Νοέμ.-Nov.	739.52	966.41	2,127.38	2,280.72	3,051.47	7,050.35	9,964.88	4,030.56	2,602.30	4,753.47	10,028.96	1,776.02	819.58	2,793.86	2,007.54	216.17	177.51
Δεκ.-Dec.	876.19	1,125.44	2,246.15	2,782.06	3,408.70	8,000.46	10,153.19	4,032.43	2,818.18	4,529.60	11,472.39	1,829.76	910.40	3,165.46	1,992.30	258.02	190.26
Ιαν. - Jan.	957.45	1,280.33	2,616.37	2,832.12	3,504.66	8,599.65	10,293.68	4,454.52	3,163.68	4,973.39	11,115.86	1,919.64	1,082.46	3,482.00	2,438.87	327.48	206.12
Φεβ. - Feb.	914.03	1,130.73	2,488.44	2,577.10	3,519.35	8,168.30	10,173.35	4,252.21	2,972.71	4,722.84	10,453.46	1,793.13	1,048.95	3,217.75	2,281.07	312.76	198.95
Μάρ. - Mar.	784.95	1,111.38	2,382.02	2,338.38	3,247.33	7,929.71	11,147.83	3,838.33	2,676.73	4,489.30	10,706.99	1,665.08	987.39	3,022.32	2,135.97	432.34	191.25
Απρ. - Apr.	1,031.07	1,181.46	2,510.45	2,321.94	3,372.95	8,246.89	10,417.87	4,402.61	2,875.92	4,849.67	11,169.88	1,772.25	1,056.14	3,316.85	2,208.26	406.58	205.23
Μάιος - May	839.05	1,054.76	2,264.64	747.30	3,280.23	7,657.79	11,085.83	4,000.59	2,797.00	4,195.62	9,895.73	1,628.61	910.90	2,821.38	1,955.53	386.35	186.16
Ιούν.-Jun.	861.97	981.45	2,224.96	55.00	3,145.45	7,844.67	10,641.66	3,757.06	2,956.80	4,184.84	10,021.51	1,699.59	891.84	2,917.72	1,954.63	390.39	185.15
Ιούλ.-Jul.	853.74	985.20	2,219.33	56.77	3,140.64	7,603.87	11,361.53	3,906.64	2,901.08	4,342.19	9,688.63	1,649.61	849.99	3,055.35	2,004.72	393.16	188.59
2018 Αύγ. - Aug.	730.88	972.73	2,193.12	57.92	3,200.56	7,222.16	11,043.71	3,794.97	2,808.71	4,728.23	9,556.79	1,606.22	917.28	3,025.07	1,984.73	394.60	181.86

ΧΡΗΜΑΤΙΣΤΗΡΙΑΚΗ ΑΞΙΑ 2018 (σε Εκατομμύρια Ευρώ)
2018 MARKET CAPITALISATION (Million Euro)

ΜΗΝΑΣ MONTH	ΚΥΡΙΑ ΑΓΟΡΑ MAIN MARKET	ΕΠΙΤΗΡΗΣΗ SURVEILLANCE	ΣΥΝΟΛΟ ΜΕΤΟΧΩΝ STOCKS TOTAL
31/08/2017	51,943.55	170.72	55,132.84
29/09/2017	48,191.38	236.06	51,395.06
31/10/2017	48,780.71	204.82	51,842.66
30/11/2017	47,372.52	216.57	50,409.68
29/12/2017	53,786.95	268.37	54,055.32
31/01/2018	58,270.84	274.64	58,545.48
28/02/2018	56,245.95	261.79	56,507.74
29/03/2018	54,067.90	257.96	54,325.85
30/04/2018	58,023.99	272.76	58,296.75
31/05/2018	52,316.60	233.11	52,549.71
29/06/2018	52,211.28	235.90	52,447.18
31/07/2018	53,190.57	236.10	53,426.67
31/08/2018	51,422.25	231.13	51,653.39

Σημειώσεις -Notes

-Δεν περιλαμβάνεται η Χρηματιστηριακή αξία των μετοχών σε αναστολή - The market value of
- Η Χρηματιστηριακή αξία των μετοχών αναφέρεται στην τελευταία ημέρα διαπραγμάτευσης - The
Market capitalisation refers to the last trading day

2. Διάγραμμα Χρηματιστηριακής Αξίας Κύριας Αγοράς (Εκατ. Ευρώ) -

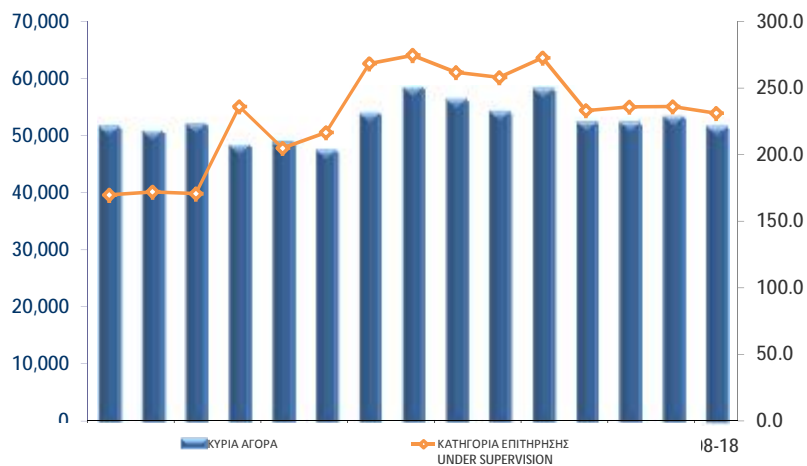

ΑΞΙΑ ΣΥΝΑΛΛΑΓΩΝ 2018 (σε Εκατομμύρια Ευρώ)
2018 TRANSACTIONS VALUE (Million Euro)

ΜΗΝΑΣ MONTH	ΑΞΙΕΣ ΣΤΑΘΕΡΟΥ ΕΙΣΟΔΗΜΑΤΟΣ BONDS	ΜΕΤΟΧΕΣ - STOCKS			ΚΑΤΑΣΤΑΣΗ ΑΝΑΣΤΟΛΗΣ SUSPENSION STATUS	ΓΕΝΙΚΟ ΣΥΝΟΛΟ ΟΜΟΛΟΓΩΝ & ΧΡΕΟΓΡΑΦΩΝ GRAND TOTAL BONDS & SECURITIES
		ΚΥΡΙΑ ΑΓΟΡΑ MAIN MARKET	ΕΠΙΤΗΡΗΣΗ SURVEILLANCE	ΔΙΑΠΡΑΓΜΑΤΕΥΣΙΜΑ ΔΜΟΙΒΑΙΑ ΚΕΦΑΛΑΙΑ (Δ.Α.Κ) EXCHANGE TRADED FUNDS ETFs		
Ιαν. - Jan.	13.08	1,662.68	0.78	3.77	0.00	1,680.32
Φεβ. - Feb.	12.76	1,221.30	0.47	0.21	0.00	1,234.75
Μάρ. - Mar.	14.15	1,530.80	0.66	0.09	0.00	1,545.71
Απρ. - Apr.	12.46	1,091.70	0.94	0.10	0.01	1,105.20
Μάιος - May	19.41	1,576.15	1.47	1.15	104.58	1,702.77
Ιούν.-Jun.	13.83	1,019.98	1.31	1.22	0.10	1,036.44
Ιούλ.-Jul.	10.19	539.19	0.29	0.74	0.00	550.41
Αύγ. - Aug.	5.68	792.58	0.56	1.60	0.00	800.42
Σύνολο 2018 Total	101.56	9,434.40	6.48	8.88	104.70	9,656.02

Σημείωση - Note: Στην αξία Συναλλαγών των Μετοχών περιλαμβάνονται όλοι οι τύποι Πακέτων - All Blocks Methods' Transactions Value are included

Η αξία συναλλαγών των δικαιωμάτων των μετοχών συμπεριλαμβάνεται στις κατά κατηγορία συναλλαγές-The value of rights transactions is included in the value transactions per category

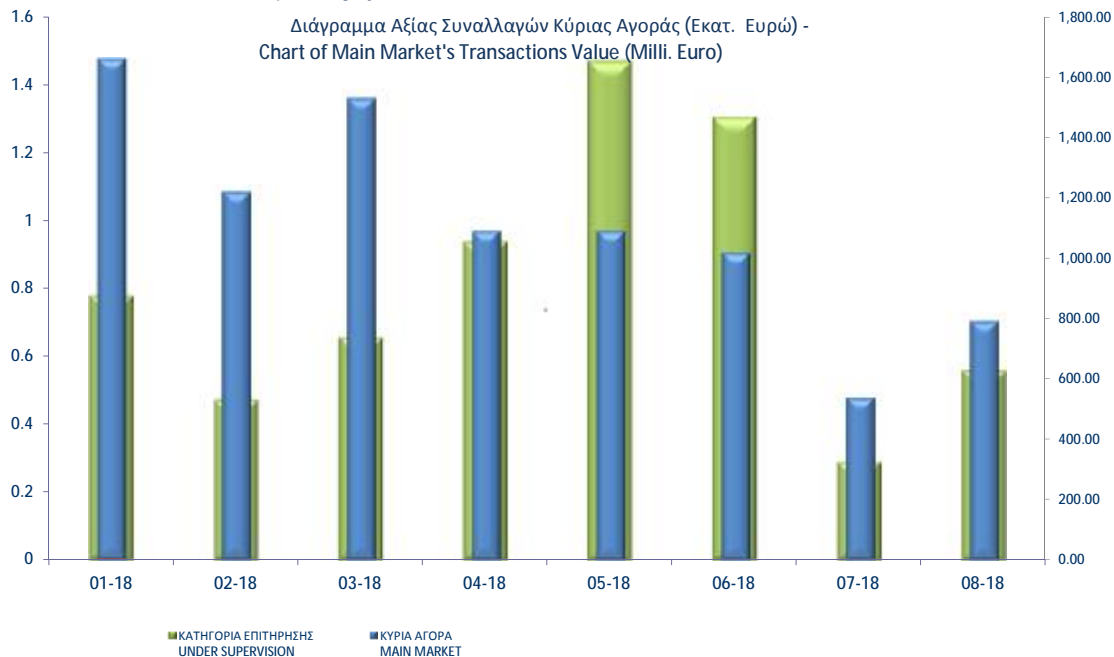

Συναλλαγές τον Αύγουστο 2018
August 2018 Transactions

Όγκος
Συναλλαγών
Transactions
Volume

Αξία Συναλλαγών
(Ευρώ - Euro)
Transactions Value

Ποσοστό
Συμμετοχής
Percentage
(%)

A. Δάνεια - Bonds			
ΟΜΟΛΟΓΙΑΚΑ ΔΑΝΕΙΑ ΕΠΙΧΕΙΡΗΣΕΩΝ – ΟΡΓΑΝΩΜΕΝΗ ΑΓΟΡΑ (ΜΗ ΜΕΤΑΤΡΕΨΙΜΑ) NON CONVERTIBLE CORPORATE BONDS - REGULATED MARKET	5,571,001	5,678,047.21	0.71
ΟΜΟΛΟΓΑ ΕΛΛΗΝΙΚΟΥ ΔΗΜΟΣΙΟΥ - GOVERNMENT BONDS - DEMATERIALIZED SECUF	0	0.00	0.00
Σύνολο Ομολόγων Διαπραγματεύσιμα στην Α.Α.Σ.Ε. - Total of Bonds Traded in F.I.S.M.	5,571,001	5,678,047.21	0.71
Σύνολο Δανείων - Total of Bonds	5,571,001	5,678,047.21	0.71
B. Μετοχές - Stocks **			
Τράπεζες-Banks	164,846,896	217,909,932.89	27.22
Ασφάλειες-Insurance	9,010	30,565.03	0.00
Ακίνητη Περιουσία-Real Estate	3,078,498	20,668,523.17	2.58
Χρηματοοικονομικές Υπηρεσίες-Financial Services	588,585	2,606,248.34	0.33
Βιομηχανικά Προϊόντα & Υπηρεσίες-Industrial Goods & Services	10,078,087	42,596,465.16	5.32
Κατασκευές & Υλικά Κατασκευών-Construction & Materials	7,346,475	25,799,712.39	3.22
Εμπόριο-Retail	53,298	86,043.90	0.01
Μέσα Ενημέρωσης-Media	33,258	3,807.88	0.00
Πετρέλαιο & Αέριο-Oil & Gas	8,482,916	154,886,497.08	19.35
Προσωπικά & Οικιακά Αγαθά-Personal & Household Goods	4,436,004	48,847,658.80	6.10
Πρώτες Ύλες-Basic Resources	1,786,493	2,493,023.14	0.31
Υπηρεσίες Κοινής Ωφέλειας-Utilities	10,251,660	32,393,919.99	4.05
Τεχνολογία-Technology	2,603,922	2,429,920.44	0.30
Τηλεπικοινωνίες-Telecommunications	14,083,522	156,850,669.88	19.60
Τρόφιμα & Ποτά-Food & Beverage	1,842,879	15,957,087.07	1.99
Υγεία-Health Care	1,569,372	1,237,965.03	0.15
Ταξίδια & Αναψυχή-Travel & Leisure	18,520,230	58,381,028.88	7.29
Χημικά-Chemicals	220,600	739,676.37	0.09
Κύρια Αγορά - Main Market	265,476,101	792,584,864.15	99.02
Κατηγορία Επιτήρησης - Under Supervision	3,780,736	559,303.36	0.07
Αναστολή - Under Suspension	0	0.00	0.00
Σύνολο Μετοχών - Total of Stocks	269,256,837	793,144,167.51	99.09
Γ. Διαπραγματεύσιμα Αμοιβαία Κεφάλαια (Δ.Α.Κ) - ETFs	82,404	1,596,230.07	0.20
ΓΕΝΙΚΟ ΣΥΝΟΛΟ ΧΡΕΟΓΡΑΦΩΝ - SECURITIES GRAND TOTAL	274,910,242	800,418,444.79	100.00
Σύνολο Δικαιωμάτων - Total of Rights *	712,906	20,238.21	0.0025

Στην Αξία Συναλλαγών των Μετοχών περιλαμβάνονται όλοι οι τύποι Πακέτων - All Blocks Methods' Transactions Value are included.

ΣΤΟΙΧΕΙΑ ΜΕΣΗΣ ΗΜΕΡΗΣΙΑΣ ΑΞΙΑΣ ΣΥΝΑΛΛΑΓΩΝ ΜΕΤΟΧΩΝ ΑΝΑ ΚΑΤΗΓΟΡΙΑ ΔΙΑΠΡΑΓΜΑΤΕΥΣΗΣ
AVERAGE DAILY MARKET VALUE OF TRANSACTIONS DATA PER TRADING CATEGORY

	Κύρια Αγορά Main Market	Επιτήρηση Surveillance	ΣΥΝΟΛΟ-Total	
	01/08/2018-31/08/2018	01/08/2018-31/08/2018	01/08/2018-31/08/2018	
	<i>Μέση Αξία Συναλλαγών χωρίς δικαιώματα (Σύνολο σε εκατ. Euro) / Average daily value of transactions without right trades (Total in million of Euros)</i>			
A 1. ΑΝΑΛΥΣΗ ΑΝΑ ΦΑΣΗ				A1. ANALYSIS PER TRADING PHASE
ΣΤΟ ΑΝΟΙΓΜΑ	0.26	0.01	0.27	At the Open
ΣΥΝΕΧΗΣ ΔΙΑΠΡΑΓΜΑΤΕΥΣΗ	22.99	0.00	22.99	Continuous Trading
ΕΝΔΙΑΜΕΣΑ ΑΥΚΤΙΟΝ	0.00	0.01	0.01	Intraday Auctions
ΑΥΚΤΙΟΝ ΚΛΕΙΣΙΜΑΤΟΣ	6.88	0.00	6.88	Closing Auction
ΣΤΟ ΚΛΕΙΣΙΜΟ	0.73	0.00	0.73	At the Close
ΣΥΝΟΛΟ	30.86	0.03	30.89	Total
Πακέτα	5.17	0.00	5.17	Block Trades
Γενικό ΣΥΝΟΛΟ	36.03	0.03	36.05	Grand total
Αξία συναλλαγών ανοικτών πωλήσεων	0.00%	0.00%	0.00%	Value of Transactions Short selling
Αξία συναλλαγών ειδικών διαπραγματευτών	9.38%	0.00%	9.38%	Value of Transactions of Market Makers
Αξία συναλλαγών μέσω ODL	64.98%	0.00%	64.98%	Value of Transactions ODL
% Στο σύνολο	99.93%	0.07%	100.00%	% on the Total
	Κύρια Αγορά Main Market	Επιτήρηση Surveillance	ΣΥΝΟΛΟ-Total	
	<i>Μέση Αξία Συναλλαγών χωρίς δικαιώματα (Σύνολο σε εκατ. Euro) / Average daily value of transactions without right trades (Total in million of Euros)</i>			
B 1. ΣΥΝΕΧΗΣ ΔΙΑΠΡΑΓΜΑΤΕΥΣΗ				B1. CONTINUOUS TRADING PHASE
A' ΧΡΟΝΙΚΗ ΠΕΡΙΟΔΟΣ ('Εως 11:00:00) *	1.81	0.00	1.81	1st Period (till 11:00:00) *
B' ΧΡΟΝΙΚΗ ΠΕΡΙΟΔΟΣ (11:00:01 - 11:30:00)	1.66	0.00	1.66	2nd Period (11:00:01 - 11:30:00)
Γ' ΧΡΟΝΙΚΗ ΠΕΡΙΟΔΟΣ (11:30:01 - 12:00:00)	1.40	0.00	1.40	3rd Period (11:30:01 - 12:00:00)
Δ' ΧΡΟΝΙΚΗ ΠΕΡΙΟΔΟΣ (12:00:01 - 12:30:00)	1.51	0.00	1.51	4th Period (12:00:01 - 12:30:00)
Ε' ΧΡΟΝΙΚΗ ΠΕΡΙΟΔΟΣ (12:30:01 - 13:00:00)	1.44	0.00	1.44	5th Period (12:30:01 - 13:00:00)
ΣΤ' ΧΡΟΝΙΚΗ ΠΕΡΙΟΔΟΣ (13:00:01 - 13:30:00)	1.58	0.00	1.58	6th Period (14:00:01 - 13:30:00)
Ζ' ΧΡΟΝΙΚΗ ΠΕΡΙΟΔΟΣ (13:30:01 - 14:00:00)	1.39	0.00	1.39	7th Period (13:30:01 - 14:00:00)
Η' ΧΡΟΝΙΚΗ ΠΕΡΙΟΔΟΣ (14:00:01 - 14:30:00)	1.56	0.00	1.56	8th Period (14:00:01 - 14:30:00)
Θ' ΧΡΟΝΙΚΗ ΠΕΡΙΟΔΟΣ (14:30:01 - 15:00:00)	1.42	0.00	1.42	9th Period (14:30:01 - 15:00:00)
Ι' ΧΡΟΝΙΚΗ ΠΕΡΙΟΔΟΣ (15:00:01 - 15:30:00)	1.83	0.00	1.83	10th Period (Από 15:00:01 - 15:30:00)
ΙΑ' ΧΡΟΝΙΚΗ ΠΕΡΙΟΔΟΣ (15:30:01 - 16:00:00)	1.90	0.00	1.90	11th Period (15:30:01 - 16:00:00)
ΙΒ' ΧΡΟΝΙΚΗ ΠΕΡΙΟΔΟΣ (Από 16:00:01 - 16:30:00)	2.14	0.00	2.14	12th Period (16:00:01 - 16:30:00)
ΙΓ' ΧΡΟΝΙΚΗ ΠΕΡΙΟΔΟΣ (Από 16:30:01)	3.36	0.00	3.36	13th Period (16:30:01)
Γ(i) ΧΡΟΝΙΚΗ ΠΕΡΙΟΔΟΣ (Από 16:50:00) - ΤΕΛΕΥΤΑΙΑ 10 ΛΕΠΤΑ	1.46	0.00	1.46	C (i) (From 16:50:00) Last ten minutes of Continuous Trading
Γ(ii) ΑΞΙΑ 30% ΠΡΑΞΕΩΝ ΤΟΥ ΒΑΣΙΚΟΥ ΠΙΝΑΚΑ	6.94	0.00	6.94	C (ii) The Value of 30% of the trades which are included to the calculation of the closing prices
ΣΥΝΟΛΟ*	22.99	0.00	22.99	TOTAL

* δεν περιλαμβάνεται η αξία των συναλλαγών στο άνοιγμα

ΣΤΟΙΧΕΙΑ ΜΕΣΗΣ ΗΜΕΡΗΣΙΑΣ ΑΞΙΑΣ ΣΥΝΑΛΛΑΓΩΝ ΜΕΤΟΧΩΝ ΑΝΑ ΚΑΤΗΓΟΡΙΑ ΔΙΑΠΡΑΓΜΑΤΕΥΣΗΣ
AVERAGE DAILY STOCK VALUE OF TRANSACTIONS DATA PER TRADING CATEGORY

	Κύρια Αγορά Main Market	Επιτήρηση Surveillance	ΣΥΝΟΛΟ-Total	
	01/08/2018-31/08/2018	01/07/2018-31/07/2018	01/07/2018-31/07/2018	
	<i>Μέσος Αριθμός Πράξεων χωρίς δικαιώματα. / Average daily number of transactions without right trades</i>			
Γ 1. ΑΝΑΛΥΣΗ ΑΝΑ ΦΑΣΗ				C1. ANALYSIS PER TRADING PHASE
ΣΤΟ ΑΝΟΙΓΜΑ	230.32	31.86	262.18	At the Open
ΣΥΝΕΧΗΣ ΔΙΑΠΡΑΓΜΑΤΕΥΣΗ	13,437.45	0.00	13,437.45	ContinuousTrading
ΕΝΔΙΑΜΕΣΑ ΑΥΧΤΙΟΝ	5.41	12.86	18.27	Intraday Auctions
ΑΥΧΤΙΟΝ ΚΛΕΙΣΙΜΑΤΟΣ	675.00	12.45	687.45	Closing Auction
ΣΤΟ ΚΛΕΙΣΙΜΟ	168.95	1.82	170.77	At the Close
ΣΥΝΟΛΟ	14,517.14	59.00	14,576.14	Total
Πακέτα	2.95	0.00	2.95	BlockTrades
Γενικό ΣΥΝΟΛΟ	14,520.09	59.00	14,579.09	Grand total
Αριθμός Πράξεων ανοικτών πωλήσεων	0.00%	0.00%	0.00%	Number of Trades of Short selling
Αριθμός Πράξεων ειδικών διαπραγματευτών	12.11%	0.00%	12.06%	Number of Trades of Market Makers
Αριθμός Πράξεων μέσω ODL	80.97%	72.30%	80.93%	Number of Trades through ODL
% Στο σύνολο	99.60%	0.40%	100.00%	% on the Total
	Κύρια Αγορά Main Market	Επιτήρηση Surveillance	ΣΥΝΟΛΟ-Total	
	<i>Μέσος Αριθμός Πράξεων χωρίς δικαιώματα. / Average daily number of transactions without right trades</i>			
Δ 1. ΣΥΝΕΧΗΣ ΔΙΑΠΡΑΓΜΑΤΕΥΣΗ				D1. CONTINUOUS TRADING PHASE
Α' ΧΡΟΝΙΚΗ ΠΕΡΙΟΔΟΣ ('Εως 11:00:00) *	1,107.77	0.00	1,107.77	1st Period (till 11:00:00) *
Β' ΧΡΟΝΙΚΗ ΠΕΡΙΟΔΟΣ (11:00:01 - 11:30:00)	1,033.41	0.00	1,033.41	2rd Period (11:00:01 - 11:30:00)
Γ' ΧΡΟΝΙΚΗ ΠΕΡΙΟΔΟΣ (11:30:01 - 12:00:00)	889.23	0.00	889.23	3rd Period (11:30:01 - 12:00:00)
Δ' ΧΡΟΝΙΚΗ ΠΕΡΙΟΔΟΣ (12:00:01 - 12:30:00)	918.27	0.00	918.27	4th Period (12:00:01 - 12:30:00)
Ε' ΧΡΟΝΙΚΗ ΠΕΡΙΟΔΟΣ (12:30:01 - 13:00:00)	836.50	0.00	836.50	5th Period (12:30:01 - 13:00:00)
ΣΤ' ΧΡΟΝΙΚΗ ΠΕΡΙΟΔΟΣ (13:00:01 - 13:30:00)	912.86	0.00	912.86	6th Period (14:00:01 - 13:30:00)
Ζ' ΧΡΟΝΙΚΗ ΠΕΡΙΟΔΟΣ (13:30:01 - 14:00:00)	813.23	0.00	813.23	7th Period (13:30:01 - 14:00:00)
Η' ΧΡΟΝΙΚΗ ΠΕΡΙΟΔΟΣ (14:00:01 - 14:30:00)	919.23	0.00	919.23	8th Period (14:00:01 - 14:30:00)
Θ' ΧΡΟΝΙΚΗ ΠΕΡΙΟΔΟΣ (14:30:01 - 15:00:00)	867.14	0.00	867.14	9th Period (14:30:01 - 15:00:00)
Ι' ΧΡΟΝΙΚΗ ΠΕΡΙΟΔΟΣ (15:00:01 - 15:30:00)	996.82	0.00	996.82	10th Period (Από 15:00:01 - 15:30:00)
ΙΑ' ΧΡΟΝΙΚΗ ΠΕΡΙΟΔΟΣ (15:30:01 - 16:00:00)	1,034.59	0.00	1,034.59	11th Period (15:30:01 - 16:00:00)
ΙΒ' ΧΡΟΝΙΚΗ ΠΕΡΙΟΔΟΣ (Από 16:00:01 - 16:30:00)	1,192.36	0.00	1,192.36	12th Period (16:00:01 - 16:30:00)
ΙΓ' ΧΡΟΝΙΚΗ ΠΕΡΙΟΔΟΣ (Από 16:30:01)	1,916.05	0.00	1,916.05	13th Period (16:30:01)
Γ(i) ΧΡΟΝΙΚΗ ΠΕΡΙΟΔΟΣ (Από 16:50:00) - ΤΕΛΕΥΤΑΙΑ 10 ΛΕΠΤΑ	852.00	0.00	852.00	C (i) (From 16:50:00) Last ten minutes of Continuous Trading
Γ(ii) ΑΞΙΑ 30% ΠΡΑΞΕΩΝ ΤΟΥ ΒΑΣΙΚΟΥ ΠΙΝΑΚΑ	779.00	0.00	779.00	C (ii) The Value of 30% of the trades which are included to the calculation of the closing prices
ΣΥΝΟΛΟ*	13,437.45	0.00	13,437.45	TOTAL

* δεν περιλαμβάνεται η αξία των συναλλαγών στο άνοιγμα

ΣΤΟΙΧΕΙΑ ΜΕΣΗΣ ΗΜΕΡΗΣΙΑΣ ΑΞΙΑΣ ΣΥΝΑΛΛΑΓΩΝ ΜΕΤΟΧΩΝ ΑΝΑ ΔΕΙΚΤΗ ΚΥΡΙΑΣ ΑΓΟΡΑΣ
AVERAGE DAILY STOCKS VALUE OF TRANSACTIONS DATA PER INDEX OF MAIN MARKET

ΓΔ Composite Index	FTSE/X.A. Large Cap - FTSE/Athex Large Cap	FTSE/X.A. Mid Cap - FTSE/Athex Mid Cap	FTSE/X.A Mid & Small Cap Θεμελιωδών μεγεθών		
01/08/2018- 31/08/2018	01/08/2018- 31/08/2018	01/08/2018-31/08/2018	01/08/2018-31/08/2018		
<i>Μέση Αξία Συναλλαγών χωρίς δικαιώματα (Σύνολο σε εκατ. Euro) / Average daily value of transactions without right trades (Total in million of Euros)</i>					
A 1. ΑΝΑΛΥΣΗ ΑΝΑ ΦΑΣΗ				A1. ANALYSIS PER TRADING PHASE	
ΣΤΟ ΑΝΟΙΓΜΑ	0.25	0.24	0.01	At the Open	
ΣΥΝΕΧΗΣ ΔΙΑΠΡΑΓΜΑΤΕΥΣΗ	22.72	21.59	1.01	ContinuousTrading	
ΕΝΔΙΑΜΕΣΑ ΑΥΚΤΙΟΝ	0.00	0.00	0.00	Intraday Auctions	
ΑΥΚΤΙΟΝ ΚΛΕΙΣΙΜΑΤΟΣ	6.87	6.82	0.05	Closing Auction	
ΣΤΟ ΚΛΕΙΣΙΜΟ	0.72	0.70	0.02	At the Close	
ΣΥΝΟΛΟ	30.57	29.35	1.09	Total	
Πακέτα	5.17	5.17	0.00	BlockTrades	
Γενικό ΣΥΝΟΛΟ	35.73	34.51	1.09	Grand total	
Αξία συναλλαγών ανοικτών πωλήσεων	0.00%	0.00%	0.00%	Value of Transactions Short selling	
Αξία συναλλαγών ειδικών διαπραγματευστών	9.26%	8.67%	27.05%	Value of Transactions of Market Makers	
Αξία συναλλαγών μέσω ODL	64.85%	64.31%	80.47%	Value of Transactions ODL	
% Στο σύνολο	99.11%	95.73%	3.01%	% on the Total	
ΓΔ Composite Index	FTSE/X.A. Large Cap - FTSE/Athex Large Cap	FTSE/X.A. Mid Cap - FTSE/Athex Mid Cap	FTSE/X.A Mid & Small Cap Θεμελιωδών μεγεθών		
<i>Μέση Αξία Συναλλαγών χωρίς δικαιώματα (Σύνολο σε εκατ. Euro) / Average daily value of transactions without right trades (Total in million of Euros)</i>					
B 1. ΣΥΝΕΧΗΣ ΔΙΑΠΡΑΓΜΑΤΕΥΣΗ				B1. CONTINUOUS TRADING PHASE	
A' ΧΡΟΝΙΚΗ ΠΕΡΙΟΔΟΣ (* Έως 11:00:00) *	1.77	1.69	0.07	0.01	1st Period (till 11:00:00) *
B' ΧΡΟΝΙΚΗ ΠΕΡΙΟΔΟΣ (11:00:01 - 11:30:00)	1.63	1.53	0.09	0.01	2nd Period (11:00:01 - 11:30:00)
Γ' ΧΡΟΝΙΚΗ ΠΕΡΙΟΔΟΣ (11:30:01 - 12:00:00)	1.38	1.28	0.09	0.01	3rd Period (11:30:01 - 12:00:00)
Δ' ΧΡΟΝΙΚΗ ΠΕΡΙΟΔΟΣ (12:00:01 - 12:30:00)	1.49	1.42	0.07	0.01	4th Period (12:00:01 - 12:30:00)
Ε' ΧΡΟΝΙΚΗ ΠΕΡΙΟΔΟΣ (12:30:01 - 13:00:00)	1.42	1.36	0.06	0.01	5th Period (12:30:01 - 13:00:00)
ΣΤ' ΧΡΟΝΙΚΗ ΠΕΡΙΟΔΟΣ (13:00:01 - 13:30:00)	1.56	1.48	0.06	0.02	6th Period (14:00:01 - 13:30:00)
Ζ' ΧΡΟΝΙΚΗ ΠΕΡΙΟΔΟΣ (13:30:01 - 14:00:00)	1.37	1.30	0.06	0.01	7th Period (13:30:01 - 14:00:00)
Η' ΧΡΟΝΙΚΗ ΠΕΡΙΟΔΟΣ (14:00:01 - 14:30:00)	1.54	1.48	0.06	0.01	8th Period (14:00:01 - 14:30:00)
Θ' ΧΡΟΝΙΚΗ ΠΕΡΙΟΔΟΣ (14:30:01 - 15:00:00)	1.40	1.35	0.05	0.01	9th Period (14:30:01 - 15:00:00)
Ι' ΧΡΟΝΙΚΗ ΠΕΡΙΟΔΟΣ (15:00:01 - 15:30:00)	1.82	1.71	0.10	0.01	10th Period (Από 15:00:01 - 15:30:00)
ΙΑ' ΧΡΟΝΙΚΗ ΠΕΡΙΟΔΟΣ (15:30:01 - 16:00:00)	1.88	1.79	0.08	0.01	11th Period (15:30:01 - 16:00:00)
ΙΒ' ΧΡΟΝΙΚΗ ΠΕΡΙΟΔΟΣ (Από 16:00:01 - 16:30:00)	2.12	2.02	0.09	0.01	12th Period (16:00:01 - 16:30:00)
ΙΓ' ΧΡΟΝΙΚΗ ΠΕΡΙΟΔΟΣ (Από 16:30:01)	3.33	3.18	0.14	0.01	13th Period (16:30:01)
Γ(Ι) ΧΡΟΝΙΚΗ ΠΕΡΙΟΔΟΣ (Από 16:50:00) - ΤΕΛΕΥΤΑΙΑ 10 ΛΕΠΤΑ	1.45	1.39	0.05	0.00	C (i) (From 16:50:00) Last ten minutes of Continuous Trading
Γ(ΙΙ) ΑΞΙΑ 30% ΠΡΑΞΕΩΝ ΤΟΥ ΒΑΣΙΚΟΥ ΠΙΝΑΚΑ	6.91	6.82	0.07	0.02	C (iii) The Value of 30% of the trades which are included to the calculation of the closing prices
ΣΥΝΟΛΟ*	22.72	21.59	1.01	0.11	TOTAL
* δεν περιλαμβάνεται η αξία των συναλλαγών στο άνοιγμα					

ΣΤΟΙΧΕΙΑ ΜΕΣΗΣ ΗΜΕΡΗΣΙΑΣ ΑΞΙΑΣ ΣΥΝΑΛΛΑΓΩΝ ΜΕΤΟΧΩΝ ΑΝΑ ΔΕΙΚΤΗ ΚΥΡΙΑΣ ΑΓΟΡΑΣ
AVERAGE DAILY STOCKS VALUE OF TRANSACTIONS DATA PER INDEX OF MAIN MARKET

ΓΔ Composite Index	FTSE/X.A. Large Cap - FTSE/Athex Large Cap	FTSE/X.A. Mid Cap - FTSE/Athex Mid Cap	FTSE/X.A Mid & Small Cap Θεμελιωδών μεγεθών	
01/08/2018- 31/08/2018	01/08/2018- 31/08/2018	01/08/2018-31/08/2018	01/08/2018-31/08/2018	
<i>Μέσος Αριθμός Πράξεων χωρίς πακέτα. / Average daily number of transactions without right trades</i>				
Γ 1. ΑΝΑΛΥΣΗ ΑΝΑ ΦΑΣΗ				C1. ANALYSIS PER TRADING PHASE
ΣΤΟ ΑΝΟΙΓΜΑ	176.36	148.32	19.32	At the Open
ΣΥΝΕΧΗΣ ΔΙΑΠΡΑΓΜΑΤΕΥΣΗ	13,002.59	11,434.45	1,380.09	ContinuousTrading
ΕΝΔΙΑΜΕΣΑ ΑΥΚΤΙΟΝ	1.36	0.00	0.32	Intraday Auctions
ΑΥΚΤΙΟΝ ΚΛΕΙΣΙΜΑΤΟΣ	642.86	559.91	69.36	Closing Auction
ΣΤΟ ΚΛΕΙΣΙΜΟ	155.77	122.55	29.23	At the Close
ΣΥΝΟΛΟ	13,978.95	12,265.23	1,498.32	Total
Πακέτα	2.91	2.86	0.05	BlockTrades
Γενικό ΣΥΝΟΛΟ	13,981.86	12,268.09	1,498.36	Grand total
Αριθμός Πράξεων ανοικτών πωλήσεων	0.00%	0.00%	0.00%	Number of Trades of Short selling
Αριθμός Πράξεων ειδικών διαπραγματευτών	12.09%	10.88%	20.50%	Number of Trades of Market Makers
Αριθμός Πράξεων μέσω ODL	80.92%	80.72%	82.35%	Number of Trades through ODL
% Στο σύνολο	95.90%	84.15%	10.28%	% on the Total
ΓΔ Composite Index	FTSE/X.A. Large Cap - FTSE/Athex Large Cap	FTSE/X.A. Mid Cap - FTSE/Athex Mid Cap	FTSE/X.A Mid & Small Cap Θεμελιωδών μεγεθών	
<i>Μέσος Αριθμός Πράξεων χωρίς πακέτα. / Average daily number of transactions without block trades</i>				
Δ 1. ΣΥΝΕΧΗΣ ΔΙΑΠΡΑΓΜΑΤΕΥΣΗ				D1. CONTINUOUS TRADING PHASE
Α' ΧΡΟΝΙΚΗ ΠΕΡΙΟΔΟΣ (Έως 11:00:00) *	1,079.36	959.55	109.36	1st Period (till 11:00:00) *
Β' ΧΡΟΝΙΚΗ ΠΕΡΙΟΔΟΣ (11:00:01 - 11:30:00)	1,003.00	869.55	118.68	2rd Period (11:00:01 - 11:30:00)
Γ' ΧΡΟΝΙΚΗ ΠΕΡΙΟΔΟΣ (11:30:01 - 12:00:00)	854.09	724.91	116.09	3rd Period (11:30:01 - 12:00:00)
Δ' ΧΡΟΝΙΚΗ ΠΕΡΙΟΔΟΣ (12:00:01 - 12:30:00)	887.14	782.50	94.18	4th Period (12:00:01 - 12:30:00)
Ε' ΧΡΟΝΙΚΗ ΠΕΡΙΟΔΟΣ (12:30:01 - 13:00:00)	811.36	715.50	84.41	5th Period (12:30:01 - 13:00:00)
ΣΤ' ΧΡΟΝΙΚΗ ΠΕΡΙΟΔΟΣ (13:00:01 - 13:30:00)	882.86	784.00	84.41	6th Period (14:00:01 - 13:30:00)
Ζ' ΧΡΟΝΙΚΗ ΠΕΡΙΟΔΟΣ (13:30:01 - 14:00:00)	784.27	692.77	79.73	7th Period (13:30:01 - 14:00:00)
Η' ΧΡΟΝΙΚΗ ΠΕΡΙΟΔΟΣ (14:00:01 - 14:30:00)	888.23	786.86	86.27	8th Period (14:00:01 - 14:30:00)
Θ' ΧΡΟΝΙΚΗ ΠΕΡΙΟΔΟΣ (14:30:01 - 15:00:00)	839.82	750.64	77.68	9th Period (14:30:01 - 15:00:00)
Ι' ΧΡΟΝΙΚΗ ΠΕΡΙΟΔΟΣ (15:00:01 - 15:30:00)	965.32	844.23	107.73	10th Period (Από 15:00:01 - 15:30:00)
ΙΑ' ΧΡΟΝΙΚΗ ΠΕΡΙΟΔΟΣ (15:30:01 - 16:00:00)	999.23	884.68	99.91	11th Period (15:30:01 - 16:00:00)
ΙΒ' ΧΡΟΝΙΚΗ ΠΕΡΙΟΔΟΣ (Από 16:00:01 - 16:30:00)	1,155.05	1,016.64	122.55	12th Period (16:00:01 - 16:30:00)
ΙΓ' ΧΡΟΝΙΚΗ ΠΕΡΙΟΔΟΣ (Από 16:30:01)	1,852.86	1,622.64	199.09	13th Period (16:30:01)
Γ(i) ΧΡΟΝΙΚΗ ΠΕΡΙΟΔΟΣ (Από 16:50:00) - ΤΕΛΕΥΤΑΙΑ 10 ΛΕΠΤΑ	823.32	720.77	88.36	C (i) (From 16:50:00) Last ten minutes of Continuous Trading
Γ(ii) ΑΞΙΑ 30% ΠΡΑΞΕΩΝ ΤΟΥ ΒΑΣΙΚΟΥ ΠΙΝΑΚΑ	682.73	561.23	90.32	C (iii) The Value of 30% of the trades which are included to the calculation of the closing prices
ΣΥΝΟΛΟ*	13,002.59	11,434.45	1,380.09	TOTAL
* δεν περιλαμβάνεται η αξία των συναλλαγών στο άνοιγμα				

Μηνιαίοι μέσοι όροι spread - Σύνολο αγορών Monthly average spread - Total of markets

ΜΗΝΑΣ-ΕΤΟΣ MONTH/YEAR	Spread πράξεων * Trades spread *	Time (συνεδρίασης) spread ** Time spread **	Μέση Ημερήσια Αξία συναλλαγών Average Transactions Value
08-17	4.007	6.354	40.614
09-17	4.217	7.080	71.994
10-17	5.110	7.325	40.442
11-17	5.035	7.352	50.132
12-17	5.069	7.755	70.605
01-18	3.593	5.550	75.783
02-18	3.938	5.718	64.315
03-18	3.635	5.999	72.930
04-18	4.236	6.053	62.710
05-18	4.252	6.434	80.160
06-18	4.429	6.790	48.700
07-18	4.711	7.348	24.560
08-18	4.517	7.833	36.120

4. Μηνιαίοι μέσοι όροι spread - Σύνολο αγορών
Monthly average spread - Total markets



Spread: Ως spread ορίζεται το ηλίκο της διαφοράς της καλύτερης τιμής αγοράς από την καλύτερη τιμή πώλησης προς το ημίθροισμα αυτών των τιμών.

Spread: The spread is defined as the ratio of the difference between the best ask and the best bid price over the average of the sum of the two prices.

* **Spread πράξεων:** Ο σταθμισμένος, με την ποσοστιαία αξία συναλλαγών των πράξεων, μέσος όρος των spread που αντιστοιχούν σε αυτές τις πράξεις. Το spread που αντιστοιχεί στην αξία συναλλαγών κάποιας πράξης είναι αυτό που παρατηρείται ακριβώς πριν τη διενέργεια της πράξης.

Trades spread: The weighted, by traded value, average of the spreads corresponding to these trades. The spread that corresponds to a trade is the one experienced exactly before the trade.

* * **Υπολογισμός Spread σύμφωνα με τον κανονισμό του ΧΑ.** - Spread calculation according to the ATHEX regulation

Spread συνεδρίασης: Ο σταθμισμένος, με την ποσοστιαία χρονική διάρκεια, μέσος όρος των spread που παρατηρούνται κατά τη διάρκεια της συνεδρίασης.

Time spread: The weighted, by time duration, average of spreads experienced during a trading session.

Μηνιαία μέση κυκλοφοριακή ταχύτητα
Monthly average velocity

ΜΗΝΑΣ-ΕΤΟΣ MONTH/YEAR	ΚΥΡΙΑ ΑΓΟΡΑ MAIN MARKET	ΕΠΙΤΗΡΗΣΗΣ SURVEILLANCE	FTSE®/ATHEX Large Cap	Γενικός Δείκτης ΧΑ ATHEX Composite Index
08-17	0.071%	0.004%	0.076%	0.071%
09-17	0.133%	0.004%	0.145%	0.136%
10-17	0.074%	0.006%	0.080%	0.075%
11-17	0.093%	0.028%	0.102%	0.095%
12-07	0.101%	0.031%	0.112%	0.109%
01-18	0.117%	0.013%	0.124%	0.125%
02-18	0.099%	0.009%	0.108%	0.107%
03-18	0.092%	0.012%	0.104%	0.100%
04-18	0.091%	0.020%	0.103%	0.099%
05-18	0.101%	0.019%	0.124%	0.118%
06-18	0.076%	0.026%	0.085%	0.083%
07-18	0.040%	0.006%	0.043%	0.043%
08-18	0.060%	0.012%	0.069%	0.065%

5. Μηνιαίοι μέσοι όροι κυκλ. ταχύτητας - Average Velocity

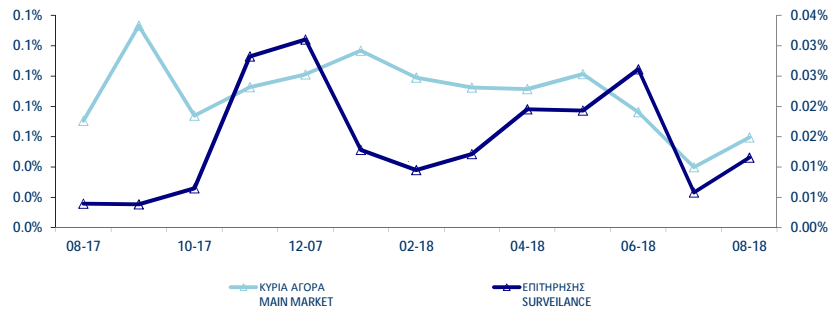

6. Μηνιαίοι μέσοι όροι κυκλ. ταχύτητας - Average Velocity

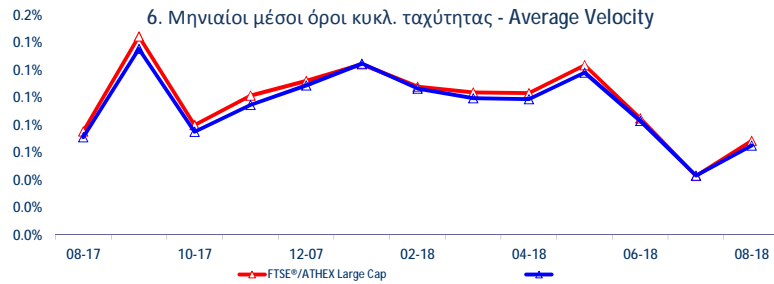

Κυκλοφοριακή Ταχύτητα : Αξία Συναλλαγών / Κεφαλαιοποίηση Velocity : Trading Value / Capitalisation

$$\sum_{i=1}^m \frac{V_i}{XA_i}$$

V_i
 XA_i

: αξία συναλλαγών της μετοχής για κάθε μέρα διαπραγμάτευσης i -
trading value of the stock in each trading day i

: χρηματιστηριακή αξία της μετοχής - market capitalisation of the stock

m

: αριθμός ημερών που διαπραγματεύτηκε η μετοχή - number of trading days of the stock

Μηνιαία ιστορική μεταβλητότητα (volatility) Monthly historical volatility

ΜΗΝΑΣ-ΕΤΟΣ MONTH/YEAR	ΚΥΡΙΑ ΑΓΟΡΑ MAIN MARKET	ΕΠΙΤΗΡΗΣΗΣ SURVEILLANCE	FTSE®/ATHEX Large Cap	Γενικός Δείκτης ΧΑ ATHEX Composite Index
08-17	10.53%	27.89%	6.74%	7.26%
09-17	13.46%	27.69%	11.75%	10.54%
10-17	12.90%	29.01%	7.86%	8.85%
11-17	12.93%	25.08%	9.66%	10.17%
12-17	11.52%	25.89%	7.66%	9.42%
01-18	12.58%	27.36%	8.68%	10.00%
02-18	11.15%	25.28%	7.83%	8.47%
03-18	11.04%	29.71%	8.22%	9.37%
04-18	11.26%	30.15%	8.04%	8.17%
05-18	12.38%	30.43%	11.40%	10.67%
06-18	11.60%	25.31%	8.12%	9.31%
07-18	10.48%	23.33%	6.52%	7.91%
08-18	10.70%	23.41%	8.74%	8.76%

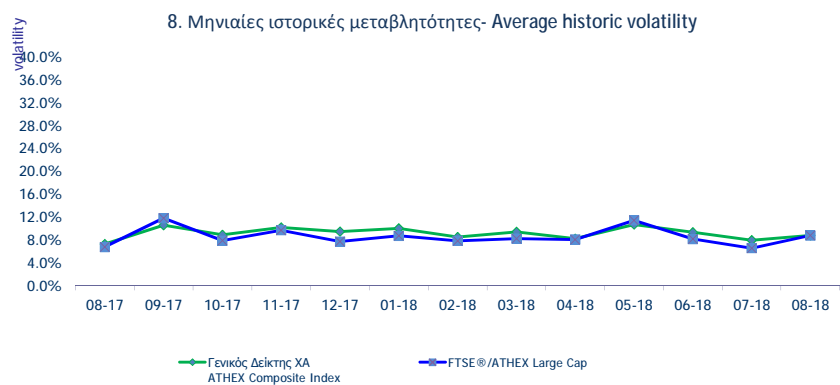
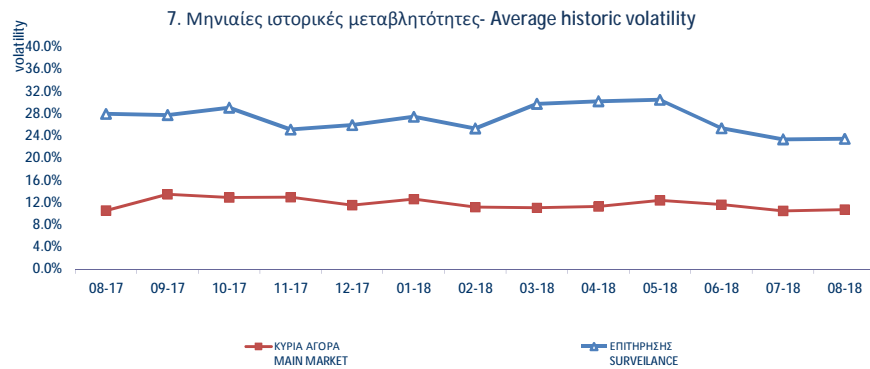

Μηνιαία Μεταβλητότητα: Προκύπτει από την μεταβολή των τιμών κλεισίματος για κάθε συνεδριακή ημέρα του μήνα.
Volatility: Is calculated from the closing price changes for each working day of the month.

ΟΜΟΛΟΓΙΑ ΔΙΑΠΡΑΓΜΑΤΕΥΣΙΜΑ ΣΤΗΝ Α.Α.Σ.Ε. BONDS TRADED IN FIXED INCOME SECURITIES' MARKET

Όνομασκή Αξία Nominal Value	Σημερινό Επιτόκιο Today's Interest Rate	Αξία Τελευταίου Αποπληρωθέντος Value of Last Paid	Δεδουλευμένοι Τόκοι Accrued Interest	Απόδοση στη Λήξη Yield to Maturity (%)	Ημερομηνία Έκδοσης Issue Date	Διάρκεια (Ετη)- No. Σημείωσης - Note Nr	Όνομασία Name	Μηνιαίες Τιμές Συναλλαγών επί τους Εκκατά (%) Monthly Transactions in Percentage (%)			Όγκος Συναλλαγών Volume of Transactions	Αξία Συναλλαγών (χιλ.€) Value of Transactions (thous. €)	Καλύτερη - Low (%) Ανίσχυρη - High (%)		
								Κατώτερη - Low (%)	Ανίσχυρη - High (%)	Κλεισιμο-Clο (%)			Καλύτερη - Low (%)	Ανίσχυρη - High (%)	
ΟΜΟΛΟΓΙΑΚΑ ΔΑΝΕΙΑ ΕΠΙΧΕΙΡΗΣΕΩΝ – ΟΡΓΑΝΩΜΕΝΗ ΑΓΟΡΑ (ΜΕΤΑΤΡΕΨΙΜΑ) - CONVERTIBLE CORPORATE BONDS - REGULATED MARKET															
€	13.76	0.00%	0.18		12.07.07	18	ΝΗΡΕΥΣ ΙΧΘΥΟΚΑΛΛΙΕΡΓΕΙΕΣ Α.Ε. (Μ.Ο.Δ.) - NIREUS S.A. (Convertible)	95.00	95.00	95.00		80.00		95.00	
€	0.30	1.00%	0.00		11.10.16	9	FORTHNET Α.Ε. (Μ.Ο.Δ.) - FORTHNET S.A. (Convertible)	100.00	100.00	100.00		100.00		100.00	
ΟΜΟΛΟΓΙΑΚΑ ΔΑΝΕΙΑ ΕΠΙΧΕΙΡΗΣΕΩΝ – ΟΡΓΑΝΩΜΕΝΗ ΑΓΟΡΑ (ΜΗ ΜΕΤΑΤΡΕΨΙΜΑ) NON CONVERTIBLE CORPORATE BONDS - REGULATED MARKET															
€	1.00	5.00%	0.01	0.0086	4.00	04.10.16	5	HOUSEMARKET Α.Ε. (Μη Μετατρέψιμο) - HOUSEMARKET S.A. (Non Convertible)	101.19	102.39	101.70	316,001	323.53	98.94	105.10
€	1,000.00	3.50%	17.60	16.2361	2.49	21.03.17	5	Ο.Π.Α.Π. Α.Ε. (Μη Μετατρέψιμο) - Ο.Ρ.Α.Ρ. Σ.Α. (Non Convertible)	102.56	102.95	102.92	1,201,000	1,251.78	101.59	103.15
€	1,000.00	4.25%	21.60	8.8542	4.34	20.06.17	5	ΣΥΣΤΗΜΑΤΑ SUNLIGHT Α.Β.Ε.Ε. (Μη Μετατρέψιμο) - SYSTEMS SUNLIGHT S.A. (Non Convertible)	98.70	101.70	98.96	370,000	372.12	98.00	103.20
€	1,000.00	3.10%	15.67	5.9417	2.73	27.06.17	5	ΜΥΤΙΛΗΝΑΙΟΣ Α.Ε. ΟΜ. ΕΠΙΧΕΙΡΗΣΕΩΝ (Μη Μετατρέψιμο) - ΜΥΤΙΛΙΝΕΟΣ HOLDINGS S.A. (Non Convertible)	100.72	101.00	100.93	1,783,000	1,806.85	100.29	103.48
€	1,000.00	3.85%	19.46	4.5986	3.31	21.07.17	5	ΤΕΡΝΑ ΕΝΕΡΓΕΙΑΚΗ Μ.Α.Ε.Χ. (Μη μετατρέψιμο) - TERNA ENERGY FINANCE S.A. (Non Convertible)	100.50	101.50	101.38	343,000	347.20	99.32	103.49
€	1,000.00	3.95%	20.08	16.7875	3.89	04.04.18	7	ΓΕΚ ΤΕΡΝΑ Α.Ε. (Μη μετατρέψιμο) - GEK TERNA S.A. (Non Convertible)	99.90	100.40	100.00	670,000	680.70	99.45	102.99
€	1,000.00	3.00%	15.33	9.6667	2.88	11.05.18	5	CORAL Α.Ε. (Μη μετατρέψιμο) - CORAL Α.Ε. (Non Convertible)	100.27	100.80	100.40	698,000	707.55	100.00	100.80
€	1,000.00	4.95%	25.30	9.6250	5.32	26.06.18	5	B&F Α.Β.Ε.Ε. ΕΝΔΥΜΑΤΩΝ (Μη μετατρέψιμο) - B&F COMM. & GARM. INDUS. S.A. (Non Convertible)	97.32	99.00	98.36	190,000	188.32	97.00	100.00

ΟΜΟΛΟΓΑ ΔΙΑΠΡΑΓΜΑΤΕΥΣΙΜΑ ΣΤΗΝ Α.Α.Σ.Ε. BONDS TRADED IN FIXED INCOME SECURITIES' MARKET

Όνομασκή Αξία Nominal Value	Σημερινό Επιτόκιο Today's Interest Rate	Αξία Τελευταίου Αποπληρωθέντος Value of Last Pmt	Δεδουλευμένοι Τόκοι Accrued Interest	Απόδοση στη Λήξη Yield to Maturity (%)	Ημερομηνία Έκδοσης Issue Date	Ανάρκεια (Ετη)- No. Years to Maturity	Όνομασία Name	Μηνιαίες Τιμές Συναλλαγών Επ' αυτούς Monthly Transactions Prices in Percentage			Όγκος Συναλλαγών Volume of Transactions	Αξία Συναλλαγών (χιλ.€) Value of Transactions (thous. €)	Κατώτερη - Low (%)	Ανώτερη - High (%)
								Κατώτερη - Low (%)	Ανώτερη - High (%)	Κλεισιμολογία Close (%)				
ΟΜΟΛΟΓΑ ΕΛΛΗΝΙΚΟΥ ΔΗΜΟΣΙΟΥ - GOVERNMENT BONDS - DEMATERIALIZED SECURITIES														
€ 1.00	3.00%	0.02			09.03.12	11	ΟΕΑ-ΣΤΟ-240223-11X-2,000-1,00 - GGB-FXD-240223-11Y-2,000-1,00	10.00	10.00	10.00		10.00	10.00	
€ 1.00	3.00%	0.02			09.03.12	12	ΟΕΑ-ΣΤΟ-240224-12X-2,000-1,00 - GGB-FXD-240224-12Y-2,000-1,00	10.00	10.00	10.00		10.00	10.00	
€ 1.00	3.00%	0.02			09.03.12	13	ΟΕΑ-ΣΤΟ-240225-13X-2,000-1,00 - GGB-FXD-240225-13Y-2,000-1,00	10.00	10.00	10.00		10.00	10.00	
€ 1.00	3.00%	0.02			09.03.12	14	ΟΕΑ-ΣΤΟ-240226-14X-2,000-1,00 - GGB-FXD-240226-14Y-2,000-1,00	10.00	10.00	10.00		10.00	10.00	
€ 1.00	3.00%	0.02			09.03.12	15	ΟΕΑ-ΣΤΟ-240227-15X-2,000-1,00 - GGB-FXD-240227-15Y-2,000-1,00	10.00	10.00	10.00		10.00	10.00	
€ 1.00	3.00%	0.02			09.03.12	16	ΟΕΑ-ΣΤΟ-240228-16X-2,000-1,00 - GGB-FXD-240228-16Y-2,000-1,00	10.00	10.00	10.00		10.00	10.00	
€ 1.00	3.00%	0.02			09.03.12	17	ΟΕΑ-ΣΤΟ-240229-17X-2,000-1,00 - GGB-FXD-240229-17Y-2,000-1,00	10.00	10.00	10.00		10.00	10.00	
€ 1.00	3.00%	0.02			09.03.12	18	ΟΕΑ-ΣΤΟ-240230-18X-2,000-1,00 - GGB-FXD-240230-18Y-2,000-1,00	10.00	10.00	10.00		10.00	10.00	
€ 1.00	3.00%	0.02			09.03.12	19	ΟΕΑ-ΣΤΟ-240231-19X-2,000-1,00 - GGB-FXD-240231-19Y-2,000-1,00	10.00	10.00	10.00		10.00	10.00	
€ 1.00	3.00%	0.02			09.03.12	20	ΟΕΑ-ΣΤΟ-240232-20X-2,000-1,00 - GGB-FXD-240232-20Y-2,000-1,00	10.00	10.00	10.00		10.00	10.00	
€ 1.00	3.00%	0.02			09.03.12	21	ΟΕΑ-ΣΤΟ-240233-21X-2,000-1,00 - GGB-FXD-240233-21Y-2,000-1,00	10.00	10.00	10.00		10.00	10.00	
€ 1.00	3.00%	0.02			09.03.12	22	ΟΕΑ-ΣΤΟ-240234-22X-2,000-1,00 - GGB-FXD-240234-22Y-2,000-1,00	10.00	10.00	10.00		10.00	10.00	
€ 1.00	3.00%	0.02			09.03.12	23	ΟΕΑ-ΣΤΟ-240235-23X-2,000-1,00 - GGB-FXD-240235-23Y-2,000-1,00	10.00	10.00	10.00		10.00	10.00	
€ 1.00	3.00%	0.02			09.03.12	24	ΟΕΑ-ΣΤΟ-240236-24X-2,000-1,00 - GGB-FXD-240236-24Y-2,000-1,00	10.00	10.00	10.00		10.00	10.00	
€ 1.00	3.00%	0.02			09.03.12	25	ΟΕΑ-ΣΤΟ-240237-25X-2,000-1,00 - GGB-FXD-240237-25Y-2,000-1,00	10.00	10.00	10.00		10.00	10.00	
€ 1.00	3.00%	0.02			09.03.12	26	ΟΕΑ-ΣΤΟ-240238-26X-2,000-1,00 - GGB-FXD-240238-26Y-2,000-1,00	10.00	10.00	10.00		10.00	10.00	
€ 1.00	3.00%	0.02			09.03.12	27	ΟΕΑ-ΣΤΟ-240239-27X-2,000-1,00 - GGB-FXD-240239-27Y-2,000-1,00	10.00	10.00	10.00		10.00	10.00	
€ 1.00	3.00%	0.02			09.03.12	28	ΟΕΑ-ΣΤΟ-240240-28X-2,000-1,00 - GGB-FXD-240240-28Y-2,000-1,00	10.00	10.00	10.00		10.00	10.00	
€ 1.00	3.00%	0.02			09.03.12	29	ΟΕΑ-ΣΤΟ-240241-29X-2,000-1,00 - GGB-FXD-240241-29Y-2,000-1,00	10.00	10.00	10.00		10.00	10.00	
€ 1.00	3.00%	0.02			09.03.12	30	ΟΕΑ-ΣΤΟ-240242-30X-2,000-1,00 - GGB-FXD-240242-30Y-2,000-1,00	10.00	10.00	10.00		10.00	10.00	
€ 1,000.00	4.75%	47.50			17.04.14	5	ΟΕΑ-ΣΤΟ-170419-05X-4,750-1,000 - GGB-FXD-170419-05Y-4,750-1,000	99.13	99.13	99.13		99.13	99.13	
€ 1,000.00	0.93% flr	1.77			11.08.14	5	ΟΕΑ-ΚΥΜ-100819-05X-0,934-1,000 - GGB-FLT-100819-05Y-0,934-1,000	100.00	100.00	100.00		100.00	100.00	
€ 1,000.00	4.38%	43.75			01.08.17	5	ΟΕΑ-ΣΤΟ-010822-05X-4,375-1,000 - GGB-FXD-010822-05Y-4,375-1,000	98.91	98.91	98.91		98.91	98.91	
€ 1.00	3.50%	0.01			05.12.17	5	ΟΕΑ-ΣΤΟ-300123-05X-3,500-1,00 - GGB-FXD-300123-05Y-3,500-1,00	94.57	94.57	94.57		94.57	94.57	
€ 1.00	3.75%	0.01			05.12.17	10	ΟΕΑ-ΣΤΟ-300128-10X-3,750-1,00 - GGB-FXD-300128-10Y-3,750-1,00	85.46	85.46	85.46		85.46	85.46	
€ 1.00	3.90%	0.01			05.12.17	15	ΟΕΑ-ΣΤΟ-300133-15X-3,900-1,00 - GGB-FXD-300133-15Y-3,900-1,00	78.67	78.67	78.67		78.67	78.67	
€ 1.00	4.00%	0.01			05.12.17	19	ΟΕΑ-ΣΤΟ-300137-19X-4,000-1,00 - GGB-FXD-300137-19Y-4,000-1,00	77.04	77.04	77.04		77.04	77.04	
€ 1.00	4.20%	0.01			05.12.17	24	ΟΕΑ-ΣΤΟ-300142-24X-4,200-1,00 - GGB-FXD-300142-24Y-4,200-1,00	77.76	77.76	77.76		77.76	77.76	
€ 1,000.00	3.38%	33.75			15.02.18	7	ΟΕΑ-ΣΤΟ-150225-07X-3,375-1,000 - GGB-FXD-150225-07Y-3,375-1,000	99.24	99.24	99.24		99.24	99.24	

ΟΜΟΛΟΓΑ ΔΙΑΠΡΑΓΜΑΤΕΥΣΙΜΑ ΜΕ ΤΗ ΜΕΘΟΔΟ ΕΚΦΩΝΗΣΗΣ-ΑΝΤΙΦΩΝΗΣΗΣ BONDS TRADED WITH THE OPEN OUTCRY METHOD

Όνομαστική Αξία / Ελάχιστη Διαπραγματεύσιμη Ποσότητα Nominal Value / Minimum Nominal Traded Value	Σημερινό Επιτόκιο Today's Interest Rate	Αξία Τελευταίου Αποπληρωτέου Τόκου Value of Last Paid Coupon	Απόδοση στη Λήξη	Ημερομηνία Έκδοσης Issue Date	Διάρκεια(Έτη) Duration (Years)	Νο. Σημείωσης - Note Nr	ΔΑΝΕΙΑ ONDS	Μηνιαίες Τιμές Εκφώνησης Monthly Outcry Prices			Συναλλαγές σε Τεμάχια	Αξία Συναλλαγών	Κατώτερη Low	Ανώτερη High
								Κατώτερη - Low	Ανώτερη-High	Τελευταία-Last				

ΝΟΜΙΚΩΝ ΠΡΟΣΩΠΩΝ ΚΑΙ ΕΤΑΙΡΕΙΩΝ ΣΕ ΣΥΝΑΛΛΑΓΜΑ ΚΑΙ ΕΥΡΩ - CORPORATION BONDS IN FOREIGN CURRENCY AND EURO

GBP	10.00	2.50	0.250000	01/12/1928	09.04.00		E.K.T.E. - National Mortgage Bank					0.00	0.00
GBP	10.00	2.50	0.250000	01/12/1930	07.04.00		E.K.T.E. σειρά - National Mortgage B	2.27	2.27	2.27		2.27	2.27

ΣΗΜΕΙΩΣΕΙΣ ΟΜΟΛΟΓΩΝ - BONDS NOTES

ΑΠΟΔΟΣΕΙΣ ΟΜΟΛΟΓΩΝ: Υπολογίζεται η ετησιοποιημένη απόδοση στην λήξη του Ομολόγου στο νόμισμα εκδόσής του όπου α) δεν λαμβάνονται υπόψη οι δυνατότητες μετατροπής των ομολογιών σε μετοχές και β) τα ομόλογα κυμαινόμενου επιτοκίου θεωρείται ότι μέχρι να λήξουν θα έχουν το σημερινό επιτόκιο / BONDS YIELD: Annualised Bond's Yield to Maturity (YTM) in terms of the Bond's clause is calculated, where a) the entitlement of a convertible bond to be converted into shares is not considered and b) the floating interest rate Bonds are considered to retain the current interest rate up to their redemption date.

Συντμήσεις - Abbreviations Α.Α.Σ.Ε = ΑΓΟΡΑ ΑΞΙΩΝ ΣΤΑΘΕΡΩΝ ΕΙΣΟΔΗΜΑΤΟΣ / F.I.S.M=FIXED INCOME SECURITIES' MARKET

* Όσον αφορά τα ομόλογα που διαπραγματεύονται στην Α.Α.Σ.Ε όλες οι τιμές εκφράζονται επί τοις εκατό (%) της ονομαστικής τιμής τους. Ο όγκος συναλλαγών υπολογίζεται ως (Τεμάχια) * (Ονομαστική τιμή). Transactions Volume = (Pieces) * (Face Value).

Η αξία συναλλαγών υπολογίζεται ως (Τεμάχια)*(Ονομαστική Τιμή)*(Τιμή%)+(Δεδουλευμένοι Τόκοι) / All the prices for the bonds that are traded in the F.I.S.M. refer to percentage (%) upon the nominal value, while the volume of transactions refer to euro. Transactions Value = (Pieces) * (Nominal value) * (price %) + (Accrued interest).

Σύμβολο ΟΑΣΗΣ OASHS Code	Χρεόγραφο (1)	Αριθμός Εισηγμένων Χρεογράφων Number of Listed Securities (2)	Όνομαστική Αξία	Χρημ/κή Αξία (εκατ. Ευρώ) Market Capitalisation (Million Euro) (3)	% επί Συνολική Χρημ/κή Αξία % in Total Market Capitalisation	Κατηγορία - Category (5)	No Σημείωσης - Note Nr	Τιμή Κλεισίματος Closing Price	Τιμή Κλεισίματος πρ. μήνα Previous Month Closing	% Μεταβολή Μηνός Monthly Price Change	Κέρδη ανά Μετοχή Profits per Share		Έτος χρήσης Fiscal year
											πρ. φόρων Before tax	μετά φόρων after tax	
Τράπεζες													
5 Τίτλοι-Stocks, ΣΥΝΟΛΟ ΚΛΑΔΟΥ :		14,223,781,760		7,775.08	14.92								
ΑΛΦΑ	ALPHA BANK (ΚΟ)	1,543,699,381	0.3	2,442.13	4.69	K	1.58	1.87	-15.27	0.11	0.01	---	
ΑΤΤ	ΑΤΤΙΣΑ BANK Α.Τ.Ε. (ΚΟ)	461,254,013	0.3	98.25	0.19	K	0.213	0.236	-9.75	0.00	0.00	---	
ΕΛΛ	ΕΛΛΑΔΟΣ ΤΡΑΠΕΖΑ (ΚΟ)	19,864,886	5.6	286.05	0.55	K	14.40	14.75	-2.37	0.00	0.00	---	
ΕΤΕ	ΕΘΝΙΚΗ ΤΡΑΠΕΖΑ (ΚΟ)	9,147,151,527	3	2,239.22	4.30	K	2.45	0.278	-12.01	-0.02	-0.05	---	
ΕΥΡΩΒ	ΤΡΑΠΕΖΑ EUROBANK ERGASIAS (ΚΟ)	2,185,998,765	0.3	1,606.71	3.08	K	0.735	0.885	-16.95	0.06	0.05	---	
ΠΕΙΡ	ΠΕΙΡΑΙΩΣ ΤΡΑΠΕΖΑ (ΚΟ)	436,659,164	6	1,047.98	2.01	K	2.40	2.70	-11.11	-2.76	-0.47	---	
ΤΒΑΝΚ	T BANK (ΚΟ)	144,688,060	0.6	6.95	0.01	A	0.048	0.048	0.00	0.00	0.00	---	
ΤΤ	ΤΑΧΥΔΡΟΜΙΚΟ ΤΑΜΙΕΥΤΗΡΙΟ (ΚΟ)	284,465,964	3.7	47.79	0.09	A	0.168	0.168	0.00	0.00	0.00	---	
Ασφάλειες Ιδιοκτησίας & Ζημιών													
1 Τίτλοι-Stocks, ΣΥΝΟΛΟ ΚΛΑΔΟΥ :		27,503,677		94.34	0.18								
ΕΥΠΙΚ	ΕΥΡΩΠΑΪΚΗ ΠΙΣΤΗ (ΚΟ)	27,503,677	0.63	94.34	0.18	K	3.43	3.51	-2.28	0.83	0.58	---	
Μεσίτες Ασφαλίσεων													
0 Τίτλοι-Stocks, ΣΥΝΟΛΟ ΚΛΑΔΟΥ :		6,000,000		.05	0.00								
ΕΥΒΡΚ	ΓΙΟΥΡΟΜΠΡΟΚΕΡΣ (ΚΟ)	6,000,000	0.6	0.05	0.00	A	0.008	0.008	0.00	0.00	0.00	---	
Εταιρείες Επενδύσεων													
1 Τίτλοι-Stocks, ΣΥΝΟΛΟ ΚΛΑΔΟΥ :		2,653,208		8.81	0.02								
ΑΙΟΛΚ	ΑΙΟΛΙΚΗ ΑΕΕΧ (ΚΟ)	2,235,600	0.35	0.92	0.00	A	0.410	0.410	0.00	0.00	0.00	---	
ΑΝΔΡΟ	ΑΝΔΡΟΜΕΔΑ ΑΕΕΧ (ΚΟ)	417,608	16	7.89	0.02	K	18.90	19.40	-2.58	0.00	0.00	2017	
Επενδυτικές Υπηρεσίες													
1 Τίτλοι-Stocks, ΣΥΝΟΛΟ ΚΛΑΔΟΥ :		60,348,000		270.06	0.52								
ΕΧΑΕ	ΕΛΛΗΝ. ΧΡΗΜΑΤΙΣΤΗΡΙΑ-Χ.Α. (ΚΟ)	60,348,000	0.69	270.06	0.52	K	4.48	4.69	-4.58	0.08	0.05	---	
Συμμετοχές & Ανάπτυξη Ακίνητης Περιουσίας													
5 Τίτλοι-Stocks, ΣΥΝΟΛΟ ΚΛΑΔΟΥ :		257,685,855		662.24	1.27								
ΒΑΛΚ	ΒΑΛΚΑΝ ΑΚΙΝΗΤΑ (ΚΟ)	20,121,710	1.21	3.82	0.01	A	0.190	0.190	0.00	0.00	0.00	---	
ΒΩΒΟΣ	ΒΩΒΟΣ ΜΠΑΠΠΗΣ (ΚΟ)	33,930,000	0.3	10.31	0.02	A	0.304	0.304	0.00	0.00	0.00	---	
ΕΛΒΙΟ	ΕΛΒΙΕΜΕΚ (ΚΟ)	7,085,888	1.59	33.30	0.06	E	4.70	4.70	0.00	0.00	0.00	---	
ΚΑΜΠ	REDS (ΚΟ)	57,434,884	1.31	53.13	0.10	K	0.925	0.805	14.91	-0.02	-0.03	---	
ΚΕΚΡ	ΚΕΚΡΩΦ (ΚΟ)	19,804,134	0.3	25.75	0.05	K	1.30	1.29	0.78	0.00	0.00	2017	
ΚΕΡΑΔ	ΚΕΡΑΜΕΙΑ-ΑΛΛΑΤΙΝΗ (ΚΟ)	24,619,524	0.5	2.17	0.00	A	0.088	0.088	0.00	0.00	0.00	---	
ΛΑΜΔΑ	LAMDA DEVELOPMENT(ΚΟ)	79,721,775	0.3	532.54	1.02	K	6.68	6.18	8.09	-0.28	-0.55	---	
ΠΑΣΑΛ	PASAL A.E. (ΚΟ)	14,967,940	0.5	1.22	0.00	E	0.082	0.074	10.81	-1.30	-1.44	---	
Υπηρεσίες Ακίνητης Περιουσίας													
1 Τίτλοι-Stocks, ΣΥΝΟΛΟ ΚΛΑΔΟΥ :		14,000,000		88.9	0.17								
ΑΣΤΑΚ	ALPHA ΑΣΤΙΚΑ ΑΚΙΝΗΤΑ (ΚΟ)	14,000,000	4.15	88.90	0.17	K	6.35	6.35	0.00	-0.12	-0.21	---	
Ε.Ε.Α.Π. Βιομηχανικών & Επαγγελματικών Χώρων													
3 Τίτλοι-Stocks, ΣΥΝΟΛΟ ΚΛΑΔΟΥ :		348,106,718		1,307.33	2.51								
ΜΠΡΙΚ	BRIQ PROPERTIES (ΚΟ)	11,921,531	2.33	21.52	0.04	K	1.81	1.88	-3.73	0.00	0.00	2017	
ΠΑΝΓΑΙ	ΕΘΝΙΚΗ ΠΑΝΓΑΙΑ (ΚΟ)	255,494,534	3	1,221.26	2.34	K	4.78	4.78	0.00	0.37	0.33	---	
ΤΡΑΣΤΟ	TRASTOR A.E.E.A.P. (ΚΟ)	80,690,653	0.5	64.55	0.12	K	0.800	0.750	6.67	0.00	0.00	2017	
Εξειδικευμένες Ε.Ε.Α.Π.													
1 Τίτλοι-Stocks, ΣΥΝΟΛΟ ΚΛΑΔΟΥ :		101,260,000		862.74	1.66								
ΓΡΙΒ	GRIVALIA PROPERTIES (ΚΟ)	101,260,000	2.13	862.74	1.66	K	8.52	8.57	-0.58	0.70	0.62	---	
Εξειδικευμένες Χρηματοοικονομικές Υπηρεσίες													
2 Τίτλοι-Stocks, ΣΥΝΟΛΟ ΚΛΑΔΟΥ :		940,295,248		102.77	0.20								
CNLCP	CNL CAPITAL (ΚΟ)	784,500	10	8.06	0.02	K	10.28	10.40	-1.15	0.00	0.00	---	
ΜΙΓ	MARFIN INVESTMENT GROUP (ΚΟ)	939,510,748	0.3	94.70	0.18	K	0.101	0.101	0.00	-0.08	-0.08	---	
Σταθερή Τηλεφωνία													
1 Τίτλοι-Stocks, ΣΥΝΟΛΟ ΚΛΑΔΟΥ :		490,150,389		5,386.75	10.34								
ΟΤΕ	ΟΤΕ (ΚΟ)	490,150,389	2.83	5,386.75	10.34	K	10.99	11.10	-0.99	0.36	0.05	---	
Εξοπλισμός Τηλεπικοινωνιών													
2 Τίτλοι-Stocks, ΣΥΝΟΛΟ ΚΛΑΔΟΥ :		139,482,526		122.99	0.24								
ΙΝΤΚΑ	INTRACOM HOLDINGS (ΚΟ)	133,025,996	1.41	87.80	0.17	K	0.660	0.570	15.79	0.03	-0.01	---	
ΣΠΕΙΣ	SPACE HELLAS (ΚΟ)	6,456,530	1.08	35.19	0.07	K	5.45	5.45	0.00	0.26	0.17	---	
Διακινητήρια													
1 Τίτλοι-Stocks, ΣΥΝΟΛΟ ΚΛΑΔΟΥ :		110,782,980		2,248.89	4.32								
ΜΟΗ	ΜΟΤΟΡ ΟΪΛ (ΚΟ)	110,782,980	0.75	2,248.89	4.32	K	20.30	18.16	11.78	4.06	2.83	---	
Καθιερωμένες Εταιρ. Πετρελαίου & Φυσικού Αερίου													
2 Τίτλοι-Stocks, ΣΥΝΟΛΟ ΚΛΑΔΟΥ :		329,463,315		2,266.16	4.35								
ΕΛΙΝ	ΕΛΙΝΟΪΛ (ΚΟ)	23,828,130	0.5	35.03	0.07	K	1.47	1.47	0.00	0.26	0.18	---	
ΕΛΠΕ	ΕΛΛΗΝΙΚΑ ΠΕΤΡΕΛΑΙΑ (ΚΟ)	305,635,185	2.18	2,231.14	4.28	K	7.30	7.15	2.10	1.70	1.26	---	
Συμβατικός Ηλεκτρισμός													
2 Τίτλοι-Stocks, ΣΥΝΟΛΟ ΚΛΑΔΟΥ :		464,000,000		771.63	1.48								
ΑΔΜΗΕ	ΑΔΜΗΕ ΣΥΜΜΕΤΟΧΩΝ Α.Ε. (ΚΟ)	232,000,000	2.12	382.80	0.73	K	1.65	1.70	-1.17	0.00	0.00	2017	
ΔΕΗ	ΔΕΗ (ΚΟ)	232,000,000	2.48	388.83	0.75	K	1.68	1.78	-5.58	1.17	1.02	---	

P/E	Μέρισμα / Προμήθεια 2015 Dividend / Interim	Μέρισμα / Προμήθεια 2016 Dividend / Interim	Μεταγενεότερη Dividend Yield (%) ⁽¹⁾	Διακιμάνσεις Τιμών Αυγούστου Monthly Price in August		Διακιμάνσεις Τιμών από 1/1/2018 Price Range since 1.1.2018		Αξία Συμβαλλόντων Value of Transactions ⁽²⁾	Όγκος Συναλλαγών Transactions Volume ⁽²⁾	Αριθμός Πράξεων Number of Trades	Μηνιαία Ευρωπραγματευσιμότητα Monthly Marketability (%)	Securities ⁽³⁾
				Κατώτερη Low	Ανώτερη High	Κατώτερη Low	Ανώτερη High					
Banks												
								217,909,932.89	164,846,896	115,199	1.16	: TOTAL OF SECTOR
---	---	---	---	1.52	1.89	1.52	2.25	77,139,672.69	46,520,881	32,243	3.01	ALPHA BANK (CR)
---	---	---	---	0.21	0.24	0.21	0.51	611,591.16	2,784,782	2,293	0.60	ATTICA BANK S.A. (CR)
---	0.67	0.67	4.67	13.85	14.80	13.65	19.20	715,343.95	50,200	1,061	0.25	BANK OF GREECE (CR)
---	---	---	---	2.26	2.80	2.26	3.55	41,400,463.96	17,023,884	26,103	0.19	NATIONAL BANK (CR)
---	---	---	---	0.66	0.89	0.66	1.06	62,508,772.14	83,950,650	30,484	3.84	EUROBANK ERGASIAS (CR)
---	---	---	---	2.17	2.74	2.17	3.93	35,534,088.99	14,516,499	23,015	3.32	PIRAEUS BANK (CR)
---	---	---	---	0.05	0.05	0.05	0.05	0.00	0	0	0.00	T BANK (CR)
---	---	---	---	0.17	0.17	0.17	0.17	0.00	0	0	0.00	TT HELLENIC POSTBANK (CR)
Property & Casualty Insurance												
								30,565.03	9,010	129	0.03	: TOTAL OF SECTOR
---	0.10	0.12	3.50	3.26	3.65	3.26	4.05	30,565.03	9,010	129	0.03	EUROPEAN RELIANCE INSUR. (CR)
Insurance Brokers												
								0.00	0	0	0.00	: TOTAL OF SECTOR
---	---	---	---	0.01	0.01	0.01	0.01	0.00	0	0	0.00	EUROBROKERS S.A. (CR)
Equity Investment Instruments												
								5,834.50	311	27	0.01	: TOTAL OF SECTOR
---	---	---	---	0.41	0.41	0.35	0.65	0.00	0	0	0.00	AEOLIAN INVESTMENT FUND (CR)
---	---	0.75	3.97	18.00	20.20	18.00	23.60	5,834.50	311	27	0.07	ANDROMEDA SA (CR)
Investment Services												
								2,600,413.84	588,274	3,288	0.97	: TOTAL OF SECTOR
---	0.06	0.05	1.12	4.12	4.78	4.12	5.87	2,600,413.84	588,274	3,288	0.97	HELLENIC EXCHANGES-A.S.E. (CR)
Real Estate Holding & Development												
								10,394,834.11	1,824,170	6,814	0.71	: TOTAL OF SECTOR
---	---	---	---	0.19	0.19	0.19	0.19	0.00	0	0	0.00	BALKAN R.E. (CR)
---	---	---	---	0.30	0.30	0.30	0.30	0.00	0	0	0.00	BABIS VOVOS SA (CR)
---	---	---	---	4.70	4.70	4.70	4.70	94.00	20	2	0.00	ELVIEMEK (CR)
---	---	---	---	0.76	0.94	0.72	1.05	29,834.91	35,426	166	0.06	REDS S.A. (CR)
---	---	---	---	1.09	1.36	0.72	1.84	221,318.11	179,889	625	0.91	KEKROPS SA (CR)
---	---	---	---	0.09	0.09	0.09	0.09	0.00	0	0	0.00	KERAMIA-ALLATINI (CR)
---	---	---	---	5.85	6.70	5.76	7.52	10,142,349.86	1,594,048	6,003	2.00	LAMDA DEVELOPMENT SA (CR)
---	---	---	---	0.06	0.09	0.06	0.14	1,237.23	14,787	18	0.10	PASAL DEVELOPMENT S.A. (CR)
Real Estate Services												
								12,921.35	2,050	92	0.01	: TOTAL OF SECTOR
---	---	---	---	5.80	6.95	5.75	7.50	12,921.35	2,050	92	0.01	ALPHA REAL ESTATE SA(CR)
Industrial & Office REITs												
								46,353.53	28,020	188	0.01	: TOTAL OF SECTOR
---	0.04	1.94	1.80	1.89	1.72	2.10		33,451.11	18,302	150	0.15	BRIQ PROPERTIES (CR)
---	0.20	0.22	4.60	4.32	5.20	4.32	5.25	6,460.36	1,340	16	0.00	NBG PANGAEA (CR)
---	---	---	---	0.71	0.86	0.70	0.90	6,442.06	8,378	22	0.01	TRASTOR REAL EST. INV. CO.(CR)
Specialty REITs												
								9,968,898.58	1,175,462	3,052	1.16	: TOTAL OF SECTOR
---	0.19	0.36	4.28	8.22	8.66	8.22	9.65	9,968,898.58	1,175,462	3,052	1.16	GRIVLIA PROPERTIES (CR)
Specialty Finance												
								1,860,329.68	18,059,933	4,321	1.92	: TOTAL OF SECTOR
---	---	---	---	10.10	10.44	10.04	10.44	91,699.85	8,924	118	1.14	CNL CAPITAL (CR)
---	---	---	---	0.09	0.11	0.09	0.18	1,768,629.83	18,051,009	4,203	1.92	MARFIN INVESTMENT GROUP (CR)
Fixed Line Telecommunications												
								156,850,669.88	14,083,522	16,771	2.87	: TOTAL OF SECTOR
---	0.16	0.35	3.21	10.38	11.37	9.97	12.81	156,850,669.88	14,083,522	16,771	2.87	OTE (CR)
Telecommunications Equipment												
								1,041,483.70	1,691,389	2,885	1.21	: TOTAL OF SECTOR
---	---	---	---	0.54	0.68	0.53	0.98	1,017,202.70	1,686,746	2,778	1.27	INTRACOM HOLDINGS (CR)
---	---	---	---	5.00	5.60	3.60	7.25	24,281.00	4,643	107	0.07	SPACE HELLAS SA (CR)
Exploration & Production												
								147,149,964.75	7,382,310	25,535	6.66	: TOTAL OF SECTOR
---	0.90	1.30	6.40	17.92	20.70	16.88	20.70	147,149,964.75	7,382,310	25,535	6.66	MOTOR OIL (CR)
Integrated Oil & Gas												
								7,736,532.33	1,100,606	5,501	0.33	: TOTAL OF SECTOR
---	0.05	0.06	4.08	1.30	1.48	1.30	1.95	7,669.64	5,496	60	0.02	ELINOIL S.A. (CR)
---	---	0.40	5.48	6.64	7.41	6.60	8.88	7,728,862.69	1,095,110	5,441	0.36	HELLENIC PETROLEUM (CR)
Conventional Electricity												
								10,393,132.13	6,080,668	12,929	1.31	: TOTAL OF SECTOR
---	---	---	---	1.63	1.75	1.63	2.28	3,296,859.86	1,959,969	4,236	0.84	ADMIE (PTO) HOLDING S.A. (CR)
---	---	---	---	1.56	1.90	1.56	3.35	7,096,272.27	4,120,699	8,693	1.78	PPC (CR)

Σύμβολο ΟΑΣΗΣ OASIS Code	Χρεόγραφο (1)	Αριθμός Εισηγμένων Χρεογράφων Number of Listed Securities (2)	Ονομαστική Αξία	Χρημ/κή Αξία (εκστ. Ευρώ) Market Capitalisation (Million Euro) (3,4)	% στη Συνολική Χρημ/κή Αξία % in Total Market Capitalisation	Κατηγορία - Category (5)	Νο. Σημείωσης - Note Nr	Τιμή Κλεισίματος Closing Price	Τιμή Κλεισίματος πρ. μήνα Previous Month Closing	% Μεταβολή Μηνός Monthly Price Change	Κέρδη ανά Μετοχή Profits per Share		Έτος χρήσης Fiscal year
											πρ. φόρων Before tax	μετά φόρων after tax	
Υδρευση													
2 Τίτλοι-Stocks, ΣΥΝΟΛΟ ΚΛΑΔΟΥ :		142,800,000		742.69	1.43								
ΕΥΑΠΣ	ΕΥΑΘ (ΚΟ)	36,300,000	1.12	162.26	0.31	K		4.47	4.61	-3.04	0.69	0.45	---
ΕΥΔΑΠ	ΕΥΔΑΠ (ΚΟ)	106,500,000	0.6	580.43	1.11	K		5.45	5.79	-5.87	0.62	0.41	---
Βασικά Χημικά													
1 Τίτλοι-Stocks, ΣΥΝΟΛΟ ΚΛΑΔΟΥ :		26,730,187		39.96	0.08								
ΕΛΤΟΝ	ΕΛΤΟΝ (ΚΟ)	26,730,187	0.52	39.96	0.08	K		1.50	1.41	6.03	0.17	0.13	2017
Εξειδικευμένα Χημικά													
5 Τίτλοι-Stocks, ΣΥΝΟΛΟ ΚΛΑΔΟΥ :		118,432,040		541.31	1.04								
ΔΔΙΟΣ	ΔΔΙΟΣ ΠΛΑΣΤΙΚΑ (ΚΟ)	15,000,000	0.3	42.00	0.08	K		2.80	2.80	0.00	0.23	0.13	---
ΔΡΟΥΚ	ΝΤΡΟΥΚΦΑΡΜΠΕΝ ΕΛΛΑΣ (ΚΟ)	3,873,120	0.3	4.84	0.01	K		1.25	1.25	0.00	-0.73	-0.89	---
ΠΛΑΘ	ΠΛΑΣΤΙΚΑ ΘΡΑΚΗΣ (ΚΟ)	43,741,452	0.66	96.23	0.18	K		2.20	2.28	-3.51	0.32	0.25	---
ΠΛΑΚΡ	ΠΛΑΣΤΙΚΑ ΚΡΗΤΗΣ (ΚΟ)	27,379,200	0.3	391.52	0.75	K		14.30	14.40	-0.69	1.36	0.96	---
ΣΠΥΡ	ΣΠΥΡΟΥ ΑΓΡ. ΟΙΚ. (ΚΟ)	28,438,268	0.3	6.71	0.01	K		0.236	0.236	0.00	-0.06	-0.06	---
Αλουμίνιο													
1 Τίτλοι-Stocks, ΣΥΝΟΛΟ ΚΛΑΔΟΥ :		27,016,250		6.03	0.01								
ΑΛΚΟ	ΑΛΚΟ ΕΛΛΑΣ (ΚΟ)	5,000,000	0.4	0.90	0.00	A		0.180	0.180	0.00	0.00	0.00	---
ΑΛΜΥ	ΑΛΟΥΜΥΛΑ (ΚΟ)	22,016,250	0.37	5.13	0.01	K		0.233	0.305	-23.61	-1.14	-0.82	---
Μη Σιδηρούχα Μέταλλα													
1 Τίτλοι-Stocks, ΣΥΝΟΛΟ ΚΛΑΔΟΥ :		375,241,586		566.61	1.09								
ΕΛΧΑ	ΕΒΑΛΧΑΛΚΟΡ (ΚΑ)	375,241,586	0.39	566.61	1.09	K		1.51	1.51	0.00	0.50	0.33	---
Χάλυβας													
7 Τίτλοι-Stocks, ΣΥΝΟΛΟ ΚΛΑΔΟΥ :		77,670,443		43.59	0.08								
ΕΛΣΤΡ	ΕΛΑΣΤΡΟΝ (ΚΟ)	18,410,839	1	25.50	0.05	K		1.39	1.39	-0.36	0.17	0.13	2017
ΚΟΡΔΕ	ΚΟΡΔΕΛΛΟΥ Χ. ΑΦΟΙ (ΚΟ)	21,224,340	0.42	7.43	0.01	K		0.350	0.358	-2.23	0.00	0.00	2017
ΛΕΒΚ	ΛΕΒΕΝΤΕΡΗΣ Ν. (ΚΑ)	8,321,682	0.67	1.98	0.00	K		0.165	0.143	15.38	0.00	0.00	2017
ΛΕΒΠ	ΛΕΒΕΝΤΕΡΗΣ Ν. (ΠΑ)	2,160,524	0.67			K		0.280	0.280	0.00	0.00	0.00	2017
ΜΠΤΚ	ΜΠΗΤΡΟΣ ΣΥΜΜΕΤΟΧΙΚΗ (ΚΟ)	15,842,391	1.51	2.90	0.01	E		0.183	0.178	2.81	-0.90	-0.92	---
ΣΙΔΑΜ	ΣΙΔΑΜΑ (ΚΟ)	10,186,667	1.35	3.36	0.01	E		0.330	0.334	-1.20	-0.26	-0.24	---
ΤΖΚΑ	ΤΖΙΡΑΚΙΑΝ ΠΡΟΦΙΛ (ΚΑ)	1,524,000	0.3	2.42	0.00	K		1.59	1.69	-5.92	0.00	0.00	2017
Ορυχεία													
1 Τίτλοι-Stocks, ΣΥΝΟΛΟ ΚΛΑΔΟΥ :		468,700		19.64	0.04								
ΜΕΡΚΟ	ΜΕΡΜΕΡΕΝ ΚΟΜΒ. Α.Δ. ΡΡ. (ΕΛΠ)	468,700	---	19.64	0.04	K		41.90	38.30	9.40	0.00	0.00	2017
Οικοδομικά Υλικά & Εξαρτήματα													
9 Τίτλοι-Stocks, ΣΥΝΟΛΟ ΚΛΑΔΟΥ :		195,520,727		1,840.67	3.53								
ΑΚΡΙΤ	ΑΚΡΙΤΑΣ (ΚΟ)	13,000,000	1	3.38	0.01	E		0.260	0.408	-36.27	-0.43	-0.40	---
ΒΙΟΣΚ	UNIBIOS (ΚΟ)	3,125,463	0.3	1.55	0.00	K		0.496	0.510	-2.75	-0.18	-0.13	---
ΙΚΤΙΝ	ΙΚΤΙΝΟΣ ΕΛΛΑΣ (ΚΟ)	28,580,100	0.4	166.34	0.32	K		5.82	5.70	2.11	0.51	0.32	---
ΜΑΘΙΟ	ΜΑΘΙΟΣ ΠΥΡΙΜΑΧΑ (ΚΟ)	9,819,370	0.69	2.16	0.00	K		0.220	0.258	-14.73	-0.07	-0.07	---
ΜΟΝΤΑ	ΒΑΡΒΕΡΗΣ Ν. - ΜΟΔΑ ΒΑΓΝΟ (ΚΟ)	18,810,000	0.4	9.22	0.02	K		0.490	0.490	0.00	-0.09	-0.10	---
ΞΥΛΚ	ΙΝΤΕΡΓΟΥΝΤ-ΞΥΛΕΜΠΟΡΙΑ (ΚΟ)	34,986,430	0.44	3.88	0.01	K		0.106	0.106	0.00	0.00	-0.01	---
ΞΥΛΠ	ΙΝΤΕΡΓΟΥΝΤ-ΞΥΛΕΜΠΟΡΙΑ (ΠΟ)	2,566,836	0.44			K		0.066	0.066	0.00	0.00	-0.01	---
ΤΙΤΚ	ΤΙΤΑΝ (ΚΟ)	77,063,568	3.45	1,654.15	3.17	K		19.80	20.75	-4.58	0.75	0.52	---
ΤΙΤΠ	ΤΙΤΑΝ (ΠΟ)	7,568,960	3.45			K		16.95	15.50	9.35	0.75	0.52	---
Κατασκευές													
9 Τίτλοι-Stocks, ΣΥΝΟΛΟ ΚΛΑΔΟΥ :		826,969,264		985.68	1.89								
ΑΒΑΞ	J. & P. - ΑΒΑΞ (ΚΟ)	77,654,850	0.58	34.63	0.07	K		0.446	0.424	5.19	-0.03	-0.14	---
ΑΕΓΕΚ	ΑΕΓΕΚ (ΚΟ)	33,301,715	0.32	1.80	0.00	A		0.054	0.054	0.00	0.00	0.00	---
ΑΘΗΝΑ	ΑΘΗΝΑ (ΚΟ)	113,465,290	0.3	0.00	0.00	A		0.000	0.640	---	-0.07	-0.08	---
ΑΤΤΙΚ	ΑΤΤΙ - ΚΑΤ (ΚΟ)	81,644,555	0.3	0.98	0.00	A		0.012	0.012	0.00	0.00	0.00	---
ΒΙΟΤ	ΒΙΟΤΕΡ (ΚΟ)	17,579,754	4.16	1.88	0.00	E		0.107	0.099	8.08	-1.01	-1.00	---
ΓΕΚΤΕΡΙ	ΓΕΚ ΤΕΡΝΑ (ΚΟ)	103,423,291	0.57	532.63	1.02	K		5.15	5.39	-4.45	1.48	0.92	---
ΔΟΜΙΚ	ΔΟΜΙΚΗ ΚΡΗΤΗΣ (ΚΟ)	15,878,748	0.48	1.27	0.00	E		0.080	0.129	-37.98	-0.12	-0.10	---
ΕΔΡΑ	ΕΔΡΑΣΗ - ΨΑΛΛΙΔΑΣ Χ. (ΚΟ)	7,847,611	1.2	1.18	0.00	A		0.150	0.150	0.00	-1.26	-1.20	---
ΕΚΤΕΡ	ΕΚΤΕΡ (ΚΟ)	11,250,000	0.52	13.84	0.03	K		1.23	0.970	26.80	-0.15	-0.12	---
ΕΛΛΑΚΤ	ΕΛΛΑΚΤΩΡ (ΚΟ)	177,001,313	1.03	312.94	0.60	K		1.77	1.74	1.61	0.22	-0.05	---
ΙΝΚΑΤ	ΙΝΤΡΑΚΑΤ (ΚΟ)	30,477,156	0.3	47.24	0.09	K		1.55	1.27	22.53	-0.73	-0.90	---
ΚΛΜ	ΚΛΟΥΚΙΝΑΣ - ΛΑΠΠΑΣ (ΚΟ)	40,219,218	0.3	25.74	0.05	K		0.640	0.662	-3.32	0.01	0.00	---
ΜΗΧΚ	ΜΗΧΑΝΙΚΗ (ΚΟ)	66,937,526	0.7	9.19	0.02	A		0.100	0.100	0.00	0.00	0.00	---
ΜΗΧΠ	ΜΗΧΑΝΙΚΗ (ΠΟ)	25,968,987	0.7			A		0.096	0.096	0.00	0.00	0.00	---
ΠΡΔ	ΠΡΟΔΕΥΤΙΚΗ (ΚΟ)	24,319,250	0.3	2.37	0.00	E		0.098	0.088	11.36	-0.02	-0.01	---
Υλικά Συσκευασίας													
5 Τίτλοι-Stocks, ΣΥΝΟΛΟ ΚΛΑΔΟΥ :		40,292,972		199.92	0.38								
ΒΙΣ	ΒΙΣ (ΚΟ)	4,968,600	2.88	4.47	0.01	K		0.900	0.900	0.00	0.00	0.00	2017
ΚΑΡΤΖ	ΚΑΡΑΤΖΗ (ΚΟ)	14,679,792	1.68	100.56	0.19	K		6.85	6.85	0.00	1.64	1.13	---
ΠΑΙΡ	ΠΑΪΡΗΣ ΠΛΑΣΤΙΚΩΝ (ΚΟ)	4,971,466	1.46	1.17	0.00	K		0.236	0.232	1.72	-0.38	-0.26	---
ΠΑΠΑΚ	ΡΑΡΕΡΡΑΚΚ (ΚΟ)	3,953,090	0.3	13.44	0.03	K		3.40	3.52	1.89	0.00	0.00	2017

P/E	Μέρισμα / Προμήνιο 2015 Dividend / Interim	Μέρισμα / Προμήνιο 2016 Dividend / Interim	Μετασυνατάδοση Dividend Yield (%) ⁽¹⁾	Διακιμάνσεις Τιμών Αυγούστου Monthly Price in August		Διακιμάνσεις Τιμών από 1/1/2018 Price Range since 1.1.2018		Αξία Συμβαλλόντων Value of Transactions % ⁽¹⁰⁾	Όγκος συναλλαγών Transactions Volume ⁽⁷⁾ (*)	Αριθμός Πράξεων Number of Trades	Μηνιαία Ευρωπαϊκή Μεταβλητότητα Monthly Marketability (%)	Securities ⁽⁹⁾	
				Κατώτερη Low	Ανώτερη High	Κατώτερη Low	Ανώτερη High						
<i>Water</i>													
								2,700,641.58	502,542	3,794	0.35	: TOTAL OF SECTOR	
---	---	0.23	0.22	4.94	4.44	4.70	4.44	5.22	203,661.91	45,061	190	0.12	THESSALONIKA WATER & SEWERAGE
---	---	0.11	0.20	3.67	5.12	5.75	5.12	6.97	2,496,979.67	457,481	3,604	0.43	EYDAP S.A. (CR)
<i>Commodity Chemicals</i>													
								30,418.12	21,664	160	0.08	: TOTAL OF SECTOR	
---	---	---	0.04	2.68	1.37	1.50	1.33	1.71	30,418.12	21,664	160	0.08	ELTON SA (CR)
<i>Specialty Chemicals</i>													
								709,258.25	198,936	1,358	0.17	: TOTAL OF SECTOR	
---	---	---	---	---	2.66	2.80	2.52	2.88	3,544.10	1,284	23	0.01	DAIOS PLASTICS SA (CR)
---	---	---	---	---	1.25	1.25	0.92	1.40	0.00	0	0	0.00	DRUCKFARBEN HELLAS (CR)
---	---	---	0.05	2.14	2.07	2.30	2.07	2.98	378,853.16	174,238	1,225	0.40	THRACE PLASTICS SA (CR)
---	---	---	0.15	1.03	13.30	14.80	9.05	15.20	326,820.40	23,237	106	0.08	CRETE PLASTICS SA (CR)
---	---	---	---	---	0.23	0.24	0.16	0.38	40.59	177	4	0.00	SPIROY AGRICULTURE SA (CR)
<i>Aluminum</i>													
								25,560.84	103,496	274	0.38	: TOTAL OF SECTOR	
---	---	---	---	---	0.18	0.18	0.18	0.18	0.00	0	0	0.00	ALCO HELLAS SA (CR)
---	---	---	---	---	0.17	0.31	0.17	0.46	25,560.84	103,496	274	0.47	ALUMIL (CR)
<i>Nonferrous Metals</i>													
								2,267,307.47	1,557,780	2,125	0.42	: TOTAL OF SECTOR	
---	---	---	---	---	1.27	1.55	1.27	2.10	2,267,307.47	1,557,780	2,125	0.42	ELVALHALCOR (CB)
<i>Steel</i>													
								87,513.63	122,528	442	0.16	: TOTAL OF SECTOR	
---	---	---	---	---	1.33	1.40	1.23	1.74	63,430.10	46,348	215	0.25	ELASTRON (CR)
---	---	0.01	---	---	0.31	0.38	0.30	0.56	12,337.31	37,429	100	0.18	KORDELLOS BROS SA (CR)
---	---	---	---	---	0.15	0.17	0.13	0.21	2,340.63	15,263	17	0.18	N. LEVEDERIS SA (CB)
---	---	0.04	---	---	0.28	0.28	0.18	0.30	0.00	0	0	0.00	N. LEVEDERIS SA (PB)
---	---	---	---	---	0.10	0.18	0.10	0.22	1,986.50	13,694	32	0.09	BITROS HOLDING SA (CR)
---	---	---	---	---	0.23	0.33	0.23	0.46	1,578.90	6,201	16	0.06	SIDMA SA (CR)
---	---	---	---	---	1.25	2.00	0.04	2.00	5,840.19	3,593	62	0.24	GIRAKIAN PROFIL SA (CB)
<i>General Mining</i>													
								112,641.20	2,689	143	0.57	: TOTAL OF SECTOR	
---	---	0.73	0.73	---	39.00	44.50	14.80	47.50	112,641.20	2,689	143	0.57	MERMEREN KOMB. A.D. PR. (GDR)
<i>Building Materials & Fixtures</i>													
								14,185,862.67	940,451	7,007	0.48	: TOTAL OF SECTOR	
---	---	---	---	---	0.26	0.41	0.12	0.52	2,336.91	8,586	67	0.07	AKRITAS SA (CR)
---	---	---	---	---	0.44	0.52	0.40	0.82	4,458.73	9,385	130	0.30	UNIBIOS (CR)
---	---	0.07	1.20	5.58	6.00	2.18	6.00	1,186,325.16	203,933	1,292	0.71	IKTINOS HELLAS SA (CR)	
---	---	---	---	---	0.21	0.28	0.18	0.36	13,938.54	60,375	70	0.61	MATHIOS REFRACTORY SA (CR)
---	---	---	---	---	0.49	0.49	0.44	0.49	0.00	0	0	0.00	VARVERIS - MODA BAGNO SA (CR)
---	---	---	---	---	0.10	0.12	0.09	0.15	82.30	812	8	0.00	INTERWOOD-XYLEMPORIA (CR)
---	---	---	---	---	0.07	0.07	0.06	0.07	31.32	432	1	0.02	INTERWOOD-XYLEMPORIA (PR)
---	---	0.10	0.05	0.27	18.90	20.75	18.90	25.35	12,655,593.41	636,912	5,267	0.83	TITAN CEMENT (CR)
---	---	0.10	0.05	0.31	15.50	16.95	15.10	18.40	323,096.30	20,016	172	0.26	TITAN CEMENT CO. (PR)
<i>Heavy Construction</i>													
								11,613,849.72	6,406,024	14,397	0.77	: TOTAL OF SECTOR	
---	---	---	---	---	0.41	0.47	0.41	1.05	239,090.30	556,334	978	0.72	J & P - AVAX SA (CR)
---	---	---	---	---	0.05	0.05	0.03	0.09	0.00	0	0	0.00	AEGEK (CR)
---	---	---	---	---	0.64	0.64	0.63	0.77	0.00	0	0	0.00	ATHENA SA (CR)
---	---	---	---	---	0.01	0.01	0.01	0.01	0.00	0	0	0.00	ATTI - KAT SA (CR)
---	---	---	---	---	0.08	0.12	0.05	0.14	102,217.82	1,014,773	215	5.77	BIOTER SA (CR)
---	---	---	---	---	4.81	5.38	4.42	5.64	5,977,143.42	1,173,227	5,645	1.13	GEK TERNA (CR)
---	---	---	---	---	0.07	0.13	0.07	0.18	4,764.79	46,947	36	0.30	DOMIKI KRITIS SA (CR)
---	---	---	---	---	0.15	0.15	0.15	0.15	0.00	0	0	0.00	EDRASIS - C. PSALLIDAS SA (CR)
---	---	0.04	---	---	0.94	1.28	0.63	1.28	1,035,737.58	986,390	1,803	8.77	EKTER SA (CR)
---	---	---	---	---	1.59	1.85	1.48	2.16	3,199,117.09	1,831,716	3,921	1.03	ELLAKTOR (CR)
---	---	---	---	---	1.18	1.60	0.88	1.60	1,024,320.61	721,266	1,514	2.37	INTRACOM CONSTR. (CR)
---	---	---	---	---	0.63	0.70	0.62	0.84	27,876.59	43,015	224	0.11	KLOUKINAS - LAPPAS SA (CR)
---	---	---	---	---	0.10	0.10	0.10	0.10	0.00	0	0	0.00	MICHANIKI SA (CR)
---	---	---	---	---	0.10	0.10	0.10	0.10	0.00	0	0	0.00	MICHANIKI SA (PR)
---	---	---	---	---	0.09	0.14	0.05	0.14	3,581.52	32,356	61	0.13	PROOFTIKH SA (CR)
<i>Containers & Packaging</i>													
								332,945.83	52,617	280	0.13	: TOTAL OF SECTOR	
---	---	---	---	---	0.81	0.99	0.72	1.03	100.80	120	3	0.00	VIS SA (CR)
---	---	0.07	---	---	6.60	7.50	5.20	7.95	244,044.85	34,775	112	0.24	KARATZIS SA (CR)
---	---	---	---	---	0.09	0.26	0.09	0.45	693.96	3,464	27	0.07	PAIRIS SA (CR)
---	---	0.20	0.16	4.71	3.26	3.70	2.20	3.70	8,329.52	2,355	30	0.06	PAPERPACK (CR)

Σύμβολο ΟΑΣΗΣ OASHS Code	Χρeογράφo (1)	Αριθμός Εισηγμένων Χρeογράφων Number of Listed Securities (2)	Όνομαστική Αξία	Χρημ/κή Αξία (εκατ. Ευρώ) Market Capitalisation (Million Euro) (**)	% στη Συνολική Χρημ/κή Αξία% in Total Market Capitalisation	Κατηγορία - Category (S)	No Σημείωσης - Note Nr	Τιμή Κλεισίματος Closing Price	Τιμή Κλεισίματος πρ. μήνα Previous Month Closing	% Μεταβολή Μηνός % Monthly Price Change	Κέρδη ανά Μετοχή Profits per Share		Έτος χρήσης Fiscal year
											πρo φόρων Before tax	μετά φόρων after tax	
Υλικά Συσκευασίας (Συνέχεια)													
ΦΛΕΞΟ	FLEXORACK (ΚΟ)	11,720,024	0.54	80.28	0.15	K	6.85	6.80	0.74	0.89	0.63	---	
Διαφοροποιημένες Βιομηχανίες													
3 Τίτλοι-Stocks, ΣΥΝΟΛΟ ΚΛΑΔΟΥ :		592,243,603		2,227.65	4.27								
CENER	CENERGY HOLDINGS (ΚΑ)	190,162,681	--	222.11	0.43	K	1.17	1.29	-9.32	-0.06	-0.03	---	
BIO	VIOHALCO SA/NV (ΚΑ)	259,189,761	--	772.39	1.48	K	2.98	3.12	-4.33	0.22	0.32	---	
ΜΥΤΙΛ	ΜΥΤΙΛΗΝΑΙΟΣ (ΚΟ)	142,891,161	0.97	1,233.15	2.37	K	8.63	8.60	0.35	1.27	1.10	---	
Ηλεκτρικά Μέρη & Εξοπλισμός													
1 Τίτλοι-Stocks, ΣΥΝΟΛΟ ΚΛΑΔΟΥ :		22,996,875		30.59	0.06								
ΑΛΚΑΤ	NEXANS ΕΛΛΑΣ (ΚΟ)	22,996,875	1.25	30.59	0.06	K	1.33	1.21	9.92	0.00	0.00	2017	
Εμπορικά Οχήματα και Φορτηγά													
2 Τίτλοι-Stocks, ΣΥΝΟΛΟ ΚΛΑΔΟΥ :		44,585,245		83.31	0.16								
ΕΛΤΚ	ΕΛΤΡΑΚ (ΚΟ)	14,050,971	0.34	35.13	0.07	K	2.50	2.58	-3.10	0.40	0.35	---	
ΝΕΩΡΣ	ΝΕΩΡΙΟΝ (ΚΟ)	23,463,874	0.8	2.93	0.01	A	0.125	0.125	0.00	0.00	0.00	---	
ΠΕΤΡΟ	ΠΕΤΡΟΠΟΥΛΟΣ ΠΕΤΡΟΣ (ΚΟ)	7,070,400	0.93	45.25	0.09	K	6.40	6.40	0.00	0.45	0.33	---	
Μηχανήματα Βιομηχανικού Εξοπλισμού													
2 Τίτλοι-Stocks, ΣΥΝΟΛΟ ΚΛΑΔΟΥ :		365,937,751		70.45	0.14								
ΜΕΒΑ	ΜΕΒΑCO (ΚΟ)	10,500,000	0.95	10.03	0.02	K	0.955	0.990	-3.54	0.00	0.00	2017	
ΦΡΙΓΟ	FRIGOGLOSS (ΚΟ)	355,437,751	0.36	60.42	0.12	E	0.170	0.175	-2.86	0.96	0.29	---	
Υπηρεσίες Μεταφορών													
2 Τίτλοι-Stocks, ΣΥΝΟΛΟ ΚΛΑΔΟΥ :		35,080,000		656.49	1.26								
ΟΛΘ	ΟΛΘ (ΚΟ)	10,080,000	3	250.99	0.48	K	24.90	25.20	-1.19	0.00	0.00	2017	
ΟΛΠ	ΟΛΠ (ΚΟ)	25,000,000	2	405.50	0.78	K	16.22	17.02	-4.70	0.00	0.00	2017	
Υποστηρικτικές Υπηρεσίες προς Επιχειρήσεις													
4 Τίτλοι-Stocks, ΣΥΝΟΛΟ ΚΛΑΔΟΥ :		67,892,234		33.85	0.06								
ΕΣΥΜΒ	ΕΥΡΩΣΥΜΒΟΥΛΟΙ (ΚΟ)	11,125,110	0.3	2.20	0.00	E	0.198	0.153	29.41	-0.11	-0.12	---	
ΛΥΚ	INFORM ΛΥΚΟΣ Π. (ΚΟ)	20,578,374	0.62	17.78	0.03	K	0.864	0.870	-0.69	-0.01	-0.02	---	
ΝΙΟΥΣ	ΕΙΔΗΣΕΟΦΩΝΙΚΗ ΕΛΛΑΣ (ΚΟ)	27,848,000	0.3	9.91	0.02	K	0.356	0.310	15.78	0.01	0.01	---	
ΧΑΙΔΕ	ΧΑΙΔΕΜΕΝΟΣ (ΚΟ)	8,340,750	1.18	3.95	0.01	K	0.474	0.540	-12.22	0.00	0.00	2017	
Προμηθευτές Βιομηχανίας													
3 Τίτλοι-Stocks, ΣΥΝΟΛΟ ΚΛΑΔΟΥ :		36,252,311		33.68	0.06								
ΒΟΣΥΣ	ΒΟΓΙΑΤΖΟΓΛΟΥ SYSTEMS (ΚΟ)	6,325,000	0.6	13.16	0.03	K	2.08	2.08	0.00	0.23	0.23	---	
ΓΕΒΚΑ	ΓΕΝΙΚΗ ΕΜΠΟΡΙΟΥ (ΚΟ)	24,060,000	0.3	15.04	0.03	K	0.625	0.595	5.04	0.04	0.03	---	
ΔΙΟΝ	ΔΙΟΝIC (ΚΟ)	5,867,311	0.3	5.49	0.01	E	0.935	0.610	53.28	-1.00	-0.70	---	
Απόσταξη & Ονοπαραγωγή													
3 Τίτλοι-Stocks, ΣΥΝΟΛΟ ΚΛΑΔΟΥ :		44,737,112		14.43	0.03								
ΚΤΗΛΑ	ΚΤΗΜΑ Κ. ΛΑΖΑΡΙΔΗ (ΚΟ)	18,017,472	0.36	12.97	0.02	K	0.720	0.700	2.86	0.02	0.02	---	
ΜΠΟΚΑ	ΜΠΟΥΤΑΡΗΣ Ι. & ΥΙΟΣ (ΚΑ)	25,179,640	0.6	1.45	0.00	E	0.053	0.057	-7.02	-0.01	0.00	---	
ΜΠΟΠΓ	ΜΠΟΥΤΑΡΗΣ Ι. & ΥΙΟΣ (ΠΑ)	1,540,000	0.6			E	0.077	0.081	-4.94	-0.01	0.00	---	
Αναψυκτικά													
1 Τίτλοι-Stocks, ΣΥΝΟΛΟ ΚΛΑΔΟΥ :		371,365,550		11,007.27	21.12								
ΕΕΕ	COCA-COLA HBC AG (ΚΟ)	371,365,550	5.7CHF	11,007.27	21.12	K	29.64	30.50	-2.82	1.54	1.16	---	
Γεωργία & Αλιεία													
3 Τίτλοι-Stocks, ΣΥΝΟΛΟ ΚΛΑΔΟΥ :		577,029,192		78.59	0.15								
ΕΛΙΧΘ	ΕΛΛΗΝΙΚΕΣ ΙΧΘΥΟΚΑΛΥΡΓΕΙΕΣ (ΚΟ)	30,390,000	0.31	2.13	0.00	A	0.070	0.070	0.00	0.00	0.00	---	
ΚΡΕΚΑ	ΚΡΕΚΑ (ΚΟ)	7,125,216	0.65	0.30	0.00	E	0.043	0.065	-33.85	0.00	0.00	2017	
ΝΗΡ	ΝΗΡΕΥΣ (ΚΟ)	294,016,812	0.3	53.57	0.10	K	0.182	0.171	6.43	0.08	0.08	---	
ΣΕΛΟ	ΣΕΛΟΝΤΑ (ΚΟ)	245,497,164	0.3	22.59	0.04	K	0.092	0.095	-3.16	-0.03	-0.02	---	
Τρόφιμα													
11 Τίτλοι-Stocks, ΣΥΝΟΛΟ ΚΛΑΔΟΥ :		330,818,968		314.88	0.60								
ΕΒΖ	ΕΛ. ΒΙΟΜ. ΖΑΧΑΡΗΣ (ΚΑ)	36,748,909	0.73	2.76	0.01	A	0.075	0.075	0.00	0.13	0.07	---	
ΕΒΡΟΦ	ΕΒΡΟΦΑΡΜΑ (ΚΟ)	13,673,200	0.88	7.66	0.01	K	0.560	0.464	20.69	0.08	0.04	---	
ΕΛΓΕΚ	ΕΛΓΕΚΑ (ΚΟ)	31,734,530	1.6	5.87	0.01	K	0.185	0.185	0.00	0.09	0.08	---	
ΚΑΝΑΚ	ΚΑΝΑΚΗΣ Σ. (ΚΟ)	7,500,000	0.33	29.55	0.06	K	3.94	3.96	-0.51	0.00	0.00	2017	
ΚΕΠΕΝ	ΚΕΠΕΝΟΥ ΜΥΛΟΙ (ΚΟ)	6,700,000	0.8	9.38	0.02	K	1.40	1.64	-14.63	0.00	0.00	2017	
ΚΜΟΛ	ΚΑΡΑΜΟΛΕΓΚΟΣ (ΚΟ)	9,742,920	0.4	18.02	0.03	K	1.85	1.85	0.00	-0.29	-0.25	---	
ΚΡΕΤΑ	ΚΡΕΤΑ ΦΑΡΜ (ΚΟ)	29,480,000	0.42	17.69	0.03	K	0.600	0.654	-8.26	0.00	0.01	---	
ΚΡΙ	ΚΡΙ - ΚΡΙ (ΚΟ)	33,065,136	0.38	129.62	0.25	K	3.92	4.08	-1.23	0.00	0.00	2017	
ΛΟΥΛΗ	ΛΟΥΛΗ ΜΥΛΟΙ (ΚΟ)	17,120,280	0.94	38.69	0.07	K	2.26	2.18	3.67	0.26	0.16	---	
ΝΙΚΑΣ	ΝΙΚΑΣ (ΚΟ)	119,596,817	0.3	38.27	0.07	E	0.320	0.316	1.27	0.31	0.39	---	
ΠΕΡΣ	ΠΕΡΣΕΥΣ (ΚΟ)	17,240,776	0.37	14.14	0.03	K	0.820	0.830	-1.20	0.00	0.00	2017	
ΣΑΡΑΝ	ΣΑΡΑΝΤΟΠΟΥΛΟΣ ΚΥΛ/ΜΥΛΟΙ (ΚΟ)	4,181,450	0.5	2.68	0.01	K	0.640	0.640	0.00	-0.03	-0.04	---	
ΧΚΡΑΝ	ΧΑΤΖΗΚΡΑΝΙΩΤΗ Ε. ΥΙΟΙ (ΚΟ)	4,034,950	0.68	0.56	0.00	A	0.140	0.140	0.00	0.00	0.00	---	

P/E	Μέρισμα / Προμήνιο 2015 Dividend / Interim	Μέρισμα / Προμήνιο 2016 Dividend / Interim	Μετασυνατόδοση Dividend Yield (%) ⁽¹⁾	Διακιμάνσεις Τιμών Αυγούστου Monthly Price in August		Διακιμάνσεις Τιμών από 1/1/2018 Price Range since 1.1.2018		Αξία Συνολλικών Value of Transactions € ⁽¹⁰⁾	Όγκος συναλλαγών Transactions Volume ⁽⁷⁾ € ⁽⁷⁾	Αριθμός Πράξεων Number of Trades	Μηνιαία Ευρωπαϊκή Μεταβλητότητα Monthly Marketability (%)	Securities ⁽⁹⁾	
				Κατώτερη Low	Ανώτερη High	Κατώτερη Low	Ανώτερη High						
<i>(Continued)</i>													
---	---	---	---	6.40	6.85	5.35	7.40	79,776.70	11,903	108	0.10	Containers & Packaging	
---	---	---	---	---	---	---	---	---	---	---	---	FLEXOPACK SA (CR)	
Diversified Industrials													
---	---	---	---	1.07	1.28	1.07	1.60	41,832,085.28	7,894,830	20,595	1.33	: TOTAL OF SECTOR	
---	---	---	---	2.67	3.16	2.67	4.00	1,814,487.95	1,539,836	1,869	0.81	CENERGY HOLDINGS (CB)	
---	---	---	---	7.62	8.76	7.62	10.76	7,126,454.52	2,378,405	4,013	0.92	VIOHALCO SA/NV (CB)	
---	---	---	0.32	3.71	7.62	8.76	7.62	32,891,142.81	3,976,589	14,713	2.78	MYTILINEOS HOLDINGS (CR)	
Electrical Components & Equipment													
---	---	---	---	1.21	1.33	1.15	1.82	2,095.35	1,707	12	0.01	: TOTAL OF SECTOR	
---	---	---	---	---	---	---	---	---	---	---	---	NEXANS HELLAS SA (CR)	
Commercial Vehicles & Trucks													
---	---	---	---	2.40	2.62	2.40	3.82	41,236.16	11,530.50	4,660	0.03	: TOTAL OF SECTOR	
---	---	---	---	0.13	0.13	0.13	0.13	11,530.50	4,660	38	0.03	ELTRAK SA (CR)	
---	---	---	---	6.22	6.44	5.02	6.68	0.00	0	0	0.00	NEORION SA (CR)	
---	---	---	---	---	---	---	---	29,705.66	4,698	107	0.07	PETROPOULOS PETROS (CR)	
Industrial Machinery													
---	---	---	---	0.94	1.00	0.93	1.15	388,102.54	10,483.89	10,791	26	0.10	: TOTAL OF SECTOR
---	---	---	---	0.17	0.19	0.16	0.27	377,618.65	377,618.65	2,108,784	292	0.59	MEVACO SA (CR)
---	---	---	---	---	---	---	---	---	---	---	---	FRIGOGLASS SA (CR)	
Transportation Services													
---	---	0.49	0.45	1.81	23.20	25.10	23.20	1,236,350.08	4,647	137	0.05	: TOTAL OF SECTOR	
---	---	0.09	0.17	1.06	15.88	17.36	15.44	1,123,076.58	67,780	1,268	0.27	TPA SA (CR)	
---	---	---	---	---	---	---	---	---	---	---	---	P.P.A. S.A. (CR)	
Business Support Services													
---	---	---	---	0.17	0.20	0.12	0.54	63,141.60	367.34	1,949	25	0.02	: TOTAL OF SECTOR
---	---	---	---	0.07	0.10	11.57	0.80	36,745.47	36,745.47	43,753	138	0.21	EUROCONSULTANTS S.A. (CR)
---	---	---	---	0.94	0.29	0.39	0.23	14,856.36	14,856.36	45,956	127	0.17	INFORM P. LYKOS SA (CR)
---	---	---	---	0.44	0.61	0.31	0.61	11,172.43	11,172.43	21,096	63	0.25	NEWSPHONE HELLAS SA (CR)
---	---	---	---	---	---	---	---	---	---	---	---	HAIDEMENOS SA (CR)	
Industrial Suppliers													
---	---	0.11	0.15	7.21	2.00	2.22	1.36	24,257.03	2,993.82	1,416	23	0.02	: TOTAL OF SECTOR
---	---	0.01	0.01	1.60	0.56	0.66	0.49	21,181.45	21,181.45	36,356	91	0.15	VOGIATZOLOU SYSTEMS SA (CR)
---	---	---	---	0.61	0.94	0.18	0.94	81.76	81.76	119	6	0.00	GEN. COMMERCIAL & IND.SA (CR)
---	---	---	---	---	---	---	---	---	---	---	---	DIONIC (CR)	
Distillers & Vintners													
---	---	---	---	0.61	0.74	0.50	0.76	8,734.44	4,275.09	6,406	21	0.04	: TOTAL OF SECTOR
---	---	---	---	0.05	0.07	0.03	0.07	4,275.09	4,275.09	6,406	21	0.04	KTIMA KOSTAS LAZARIDIS SA (CR)
---	---	---	---	0.07	0.08	0.07	0.08	3,930.85	3,930.85	68,127	26	0.27	J.BOUTARIS & SON HOLD. SA (CB)
---	---	---	---	---	---	---	---	528.50	528.50	7,000	7	0.45	J.BOUTARIS & SON HOLD. (PB)
Soft Drinks													
---	---	0.44	0.54	1.82	28.98	31.09	24.93	15,219,174.41	15,219,174.41	512,992	2,345	0.14	: TOTAL OF SECTOR
---	---	---	---	---	---	---	---	---	---	---	---	CC HBC AG (CR)	
Farming Fishing & Plantations													
---	---	---	---	0.07	0.07	0.07	0.07	144,841.78	0.00	0	0.00	: TOTAL OF SECTOR	
---	---	---	---	0.04	0.06	0.04	0.34	53.99	53.99	1,116	7	0.02	HELLENIC FISHFARMING SA (CR)
---	---	---	---	0.16	0.20	0.12	0.34	117,822.10	117,822.10	677,609	449	0.23	KRE.KA SA (CR)
---	---	---	---	0.09	0.10	0.05	0.25	26,965.69	26,965.69	287,441	277	0.12	NIREFS SA (CR)
---	---	---	---	---	---	---	---	---	---	---	---	SELONDA AQUACULTURE SA (CR)	
Food Products													
---	---	---	---	0.08	0.08	0.08	0.08	584,336.44	0.00	0	0.00	: TOTAL OF SECTOR	
---	---	---	---	0.48	0.60	0.32	0.65	36,917.65	36,917.65	69,037	321	0.50	HEL. SUGAR INDUSTRY SA (CB)
---	---	---	---	0.17	0.19	0.15	0.26	76.87	76.87	424	2	0.00	EVROFARMA SA (CR)
---	---	---	---	3.84	4.20	3.16	4.20	28,505.34	28,505.34	7,165	69	0.10	ELGEKA SA (CR)
---	---	0.03	0.03	2.00	1.40	1.64	1.40	1,886.48	1,886.48	1,286	6	0.02	S.KANAKIS SA (CR)
---	---	---	---	1.85	1.85	1.64	2.46	0.00	0.00	0	0.00	MILLS KEPENOS (CR)	
---	---	---	---	0.58	0.65	0.56	0.84	13,064.40	13,064.40	21,338	63	0.07	KARAMOLOGOS SA (CR)
---	---	0.09	0.12	2.93	3.89	4.32	3.00	390,052.83	390,052.83	94,957	816	0.29	KRETA FARM SA (CR)
---	---	---	---	2.00	2.30	2.00	2.56	70,394.58	70,394.58	32,815	147	0.19	KRI-KRI S.A. (CR)
---	---	---	---	0.32	0.32	0.28	0.50	0.64	0.64	2	1	0.00	LOULIS MILLS SA (CR)
---	---	---	---	0.76	0.88	0.33	1.14	42,779.81	42,779.81	54,123	156	0.31	NIKAS SA (CR)
---	---	---	---	0.58	0.64	0.53	0.68	657.84	657.84	1,041	7	0.02	PERSEUS SA (CR)
---	---	---	---	0.14	0.14	0.10	0.18	0.00	0.00	0	0	0.00	FLOUR MILLS SARANTOPOULOS SA
---	---	---	---	---	---	---	---	---	---	---	---	CHATZIKRANIOTIS & SONS SA (CR)	

Σύμβολο ΟΑΣΗΣ OASIS Code	Χρεόγραφο (1)	Αριθμός Εισηγμένων Χρεογράφων Number of Listed Securities (2)	Όνομαστική Αξία	Χρημ/κή Αξία (εξαρ. Ευρώ) Market Capitalisation (Million Euro) (**)	% στη Συνολική Χρημ/κή Αξία% in Total Market Capitalisation	Κατηγορία - Category (\$)	No Σημείωσης - Note Nr	Τιμή Κλεισίματος Closing Price	Τιμή Κλεισίματος πρ. μήνα Previous Month Closing	% Μεταβολή Μηνός Monthly Price Change	Κέρδη ανά Μετοχή Profits per Share		Έτος χρήσης Fiscal year
											πρ φόρων Before tax	μετά φόρων after tax	
Διαρκή Καταναλωτικά Αγαθά													
3 Τίτλοι-Stocks, ΣΥΝΟΛΟ ΚΛΑΔΟΥ :		195,272,748		311.04	0.60								
ΓΕΔ	Γ.Ε. ΔΗΜΗΤΡΙΟΥ (ΚΟ)	77,126,446	0.34	1.93	0.00	E	0.025	0.023	8.70	-0.04	-0.04	---	
ΕΦΤΖΙ	F.G. EUROPE (ΚΟ)	52,800,154	0.3	24.29	0.05	K	0.460	0.462	-0.43	0.00	0.00	---	
ΤΡΟΠ	ΤΡΟΠΑΙΑ ΣΥΜΜΕΤΟΧΙΚΗ (ΚΟ)	510,840	1	1.02	0.00	A	2.00	2.00	0.00	-0.41	-1.28	---	
ΥΑΛΚΟ	ΥΑΛΚΟ - ΚΩΝΣΤΑΝΤΙΝΟΥ (ΚΑ)	13,191,620	0.62	2.35	0.00	A	0.178	0.178	0.00	0.00	0.00	---	
ΦΡΑΚ	FOURLIS ΣΥΜΜΕΤΟΧΩΝ (ΚΟ)	51,643,688	0.91	281.46	0.54	K	5.45	5.77	-5.55	0.28	0.20	---	
Έπιπλα													
4 Τίτλοι-Stocks, ΣΥΝΟΛΟ ΚΛΑΔΟΥ :		128,770,271		22.8	0.04								
ΒΑΡΓ	ΒΑΡΑΓΚΗΣ (ΚΟ)	4,737,503	0.32	0.16	0.00	E	0.034	0.034	0.00	-0.29	-0.35	---	
ΒΙΟΚΑ	ΒΙΟΚΑΡΠΕΤ (ΚΟ)	23,986,500	1.05	12.11	0.02	K	0.505	0.476	6.09	-0.04	-0.04	---	
ΔΡΟΜΕ	ΔΡΟΜΕΑΣ (ΚΟ)	34,720,000	0.31	8.40	0.02	K	0.242	0.252	-3.97	-0.02	-0.03	---	
ΣΑΤΟΚ	ΣΑΤΟ ΑΕ (ΚΟ)	65,326,268	0.53	2.12	0.00	E	0.033	0.033	0.00	-0.06	-0.06	---	
Κατασκευή Κατοικιών													
1 Τίτλοι-Stocks, ΣΥΝΟΛΟ ΚΛΑΔΟΥ :		40,693,350		73.65	0.14								
ΟΛΥΜΠ	ΤΕΧΝΙΚΗ ΟΛΥΜΠΙΑΚΗ (ΚΟ)	40,693,350	5	73.65	0.14	K	1.81	1.97	-8.12	-0.44	-0.40	---	
Παιχνίδια													
1 Τίτλοι-Stocks, ΣΥΝΟΛΟ ΚΛΑΔΟΥ :		136,059,759		1,752.45	3.36								
ΜΠΕΛΑ	JUMBO (ΚΟ)	136,059,759	0.88	1,752.45	3.36	K	12.88	13.70	-5.99	1.27	0.96	---	
Ρουχισμός & Αξεσουάρ													
9 Τίτλοι-Stocks, ΣΥΝΟΛΟ ΚΛΑΔΟΥ :		156,454,743		49.53	0.10								
ΑΔΑΚ	ΤΡΙΑ ΑΛΦΑ (ΚΟ)	766,000	1	1.85	0.00	A	2.20	2.20	0.00	0.00	0.00	---	
ΑΔΑΠ	ΤΡΙΑ ΑΛΦΑ (ΠΟ)	245,000	1			A	0.660	0.660	0.00	0.00	0.00	---	
ΒΑΡΝΗ	ΒΑΡΒΑΡΕΣΟΣ (ΚΑ)	16,383,428	0.3	0.59	0.00	E	0.036	0.028	28.57	0.00	0.00	2017	
ΔΟΥΡΟ	ΔΟΥΡΟΣ (ΚΟ)	3,961,300	1.28	0.93	0.00	E	0.236	0.240	-1.67	0.00	0.00	2017	
ΕΛΒΕ	ΕΛΒΕ Α.Β.Ε.Ε. (ΚΟ)	3,307,500	0.71	11.71	0.02	K	3.54	2.90	22.07	0.49	0.18	---	
ΕΠΙΛΚ	ΕΠΙΛΕΚΤΟΣ (ΚΟ)	51,830,520	0.3	10.88	0.02	K	0.210	0.210	0.00	-0.10	-0.11	---	
ΛΑΝΑΚ	ΛΑΝΑΚΑΜ (ΚΟ)	5,939,268	0.62	1.94	0.00	K	0.326	0.324	0.62	0.00	0.00	2017	
ΜΙΝ	ΜΙΝΕΡΒΑ (ΚΑ)	6,200,000	0.5	1.65	0.00	K	0.266	0.246	8.13	-0.05	-0.05	---	
ΜΟΥΖΚ	ΜΟΥΖΑΚΗΣ (ΚΑ)	32,188,050	1.04	11.20	0.02	K	0.348	0.344	1.16	-0.01	-0.01	---	
ΝΑΥΠ	ΚΛΩΣ/ΓΙΑ ΝΑΥΠΑΚΤΟΥ (ΚΑ)	11,510,102	0.89	5.52	0.01	K	0.480	0.480	0.00	0.09	0.07	---	
ΤΕΞΤ	ΤΕΞΑΠΡΕΤ (ΚΟ)	13,920,000	0.32	1.11	0.00	A	0.080	0.080	0.00	0.00	0.00	---	
ΦΙΕΡ	ΦΙΕΡΑΤΕΣ (ΚΟ)	10,203,575	0.73	2.14	0.00	K	0.210	0.238	-11.76	0.00	0.00	2017	
Είδη Προσωπικής Φροντίδας													
2 Τίτλοι-Stocks, ΣΥΝΟΛΟ ΚΛΑΔΟΥ :		108,582,394		523.46	1.00								
ΚΟΡΡΕΣ	ΚΟΡΡΕΣ (ΚΟ)	13,586,500	0.39	0.00	0.00	A	0.000	5.08	---	-0.15	-0.18	---	
ΠΑΠ	ΠΑΠΟΥΣΙΑΝΗΣ (ΚΟ)	25,118,410	0.62	20.35	0.04	K	0.810	0.860	-5.81	0.00	0.00	2017	
ΣΑΡ	ΣΑΡΑΝΤΗΣ ΓΡ. (ΚΟ)	69,877,484	0.78	503.12	0.97	K	7.20	7.00	2.86	1.00	0.83	---	
Καπνός													
1 Τίτλοι-Stocks, ΣΥΝΟΛΟ ΚΛΑΔΟΥ :		2,760,000		695.52	1.33								
ΚΑΡΕΛ	ΚΑΡΕΛΙΑ (ΚΑ)	2,760,000	11.83	695.52	1.33	K	252.00	276.00	-8.70	26.00	19.83	---	
Ιατρικές Υπηρεσίες													
3 Τίτλοι-Stocks, ΣΥΝΟΛΟ ΚΛΑΔΟΥ :		556,701,385		494.31	0.95								
ΑΧΟΝ	ΑΧΟΝ ΣΥΜΜΕΤΟΧΩΝ (ΚΟ)	20,255,805	0.3	1.17	0.00	A	0.058	0.058	0.00	0.00	0.00	---	
ΕΥΡΟΜ	EUROMEDICA (ΚΟ)	21,820,410	0.88	9.78	0.02	A	0.448	0.448	0.00	0.00	0.00	---	
ΙΑΣΩ	ΙΑΣΩ (ΚΟ)	122,156,754	0.44	97.48	0.19	K	0.798	0.790	1.01	0.07	0.12	---	
ΙΑΤΡ	ΙΑΤΡΙΚΟ ΑΘΗΝΩΝ (ΚΟ)	86,735,980	0.31	111.02	0.21	K	1.28	1.31	-2.29	0.07	0.03	---	
ΥΓΕΙΑ	ΥΓΕΙΑ (ΚΟ)	305,732,436	0.41	274.85	0.53	K	0.899	0.903	-0.44	0.03	-0.01	---	
Ιατρικός Εξοπλισμός													
1 Τίτλοι-Stocks, ΣΥΝΟΛΟ ΚΛΑΔΟΥ :		4,419,616		5.57	0.01								
ΜΕΝΤΙ	MEDICON ΕΛΛΑΣ (ΚΟ)	4,419,616	1.58	5.57	0.01	E	1.26	1.35	-6.67	0.52	0.40	---	
Φαρμακευτικά Προϊόντα													
1 Τίτλοι-Stocks, ΣΥΝΟΛΟ ΚΛΑΔΟΥ :		51,081,030		8.73	0.02								
ΛΑΒΙ	LANIPHARM (ΚΟ)	51,081,030	1	8.73	0.02	E	0.171	0.150	14.00	0.25	0.25	---	
Εξειδικευμένο Λιανικό Εμπόριο													
5 Τίτλοι-Stocks, ΣΥΝΟΛΟ ΚΛΑΔΟΥ :		143,770,269		389.32	0.75								
ΑΣΚΟ	A.S. COMPANY (ΚΟ)	13,126,020	0.61	30.19	0.06	K	2.30	2.30	0.00	0.32	0.23	---	
ΜΟΤΟ	ΜΟΤΟΔΥΝΑΜΙΚΗ (ΚΟ)	11,700,000	0.36	10.59	0.02	K	0.905	0.875	3.43	0.12	0.11	---	
ΝΑΚΑΣ	ΝΑΚΑΣ ΜΟΥΣΙΚΗ (ΚΟ)	6,340,000	0.6	8.75	0.02	K	1.38	1.63	-15.34	0.13	0.12	2017	
ΡΕΒΟΙΛ	ΡΕΒΟΪΛ (ΚΟ)	21,912,599	0.3	10.08	0.02	K	0.460	0.416	10.58	-0.13	-0.11	---	
ΣΦΑ	ΣΦΑΚΙΑΝΑΚΗΣ (ΚΟ)	23,743,440	0.3	8.36	0.02	E	0.352	0.300	17.33	-0.49	-0.69	---	
ΦΟΓΚΡΙ	FOLLI-FOLLIE (ΚΟ)	66,948,210	0.3	321.35	0.62	A	4.80	4.80	0.00	3.62	3.24	---	
Τηλεόραση & Ψυχαγωγία													
1 Τίτλοι-Stocks, ΣΥΝΟΛΟ ΚΛΑΔΟΥ :		151,912,941		11.42	0.02								
ΑΒΕ	AUDIOVISUAL (ΚΟ)	51,119,369	0.7	5.37	0.01	K	0.105	0.108	-2.78	-0.13	-0.09	---	
ΤΗΛΕΤ	ΤΗΛΕΤΥΠΟΣ (ΚΟ)	100,793,572	0.3	6.05	0.01	A	0.060	0.060	0.00	0.00	0.00	---	

P/E	Μέρισμα / Dividend / Interim 2015	Μέρισμα / Dividend / Interim 2016	Μεταβατική Μεταβολή Dividend Yield (%) (1)	Διακιμάνσεις Τιμών Αυγούστου Monthly Price in August		Διακιμάνσεις Τιμών από 1/1/2018 Price Range since 1.1.2018		Αξία Συμβαλλογών Value of Transactions (€)	Όγκος Συναλλαγών Transactions Volume (2)	Αριθμός Πράξεων Number of Trades	Μηνιαία Ευρωπαϊκή Μεταβλητότητα Monthly Marketability (%)	Securities (3)
				Κατώτερη Low	Ανώτερη High	Κατώτερη Low	Ανώτερη High					
Durable Household Products												
								3,524,889.40	722,360	2,526	0.37	: TOTAL OF SECTOR
---	---	---	---	0.01	0.03	0.01	0.03	748.60	40,519	45	0.05	G.E. DIMITRIOU (CR)
---	---	---	---	0.41	0.46	0.41	0.77	17,114.60	37,245	17	0.07	F.G. EUROPE S.A. (CR)
---	---	---	---	2.00	2.00	2.00	2.00	0.00	0	0	0.00	TROPEA HOLDING (CR)
---	---	---	---	0.18	0.18	0.06	0.18	0.00	0	0	0.00	YALCO - CONSTANTINOY SA (CB)
---	---	---	---	5.16	5.90	5.16	6.26	3,507,026.20	644,596	2,464	1.25	FOURLIS (CR)
Furnishings												
								10,364.07	42,828	102	0.03	: TOTAL OF SECTOR
---	---	---	---	0.03	0.03	0.03	0.17	0.20	6	1	0.00	VARANGIS AVEPE S.A. (CR)
---	---	---	---	0.45	0.53	0.30	0.71	1,044.63	2,221	6	0.01	BIOKARPET S.A. (CR)
---	---	---	---	0.22	0.26	0.18	0.35	9,253.37	38,837	90	0.11	DROMEAS SA (CR)
---	---	---	---	0.03	0.04	0.03	0.08	65.87	1,764	5	0.00	SATO SA (CR)
Home Construction												
								304,618.97	163,176	865	0.40	: TOTAL OF SECTOR
---	---	---	---	1.69	2.01	1.56	2.57	304,618.97	163,176	865	0.40	TECHNICAL OLYMPIC SA (CR)
Toys												
								44,990,272.00	3,445,773	16,907	2.53	: TOTAL OF SECTOR
---	---	0.36	0.36	2.80	12.52	14.06	12.52	44,990,272.00	3,445,773	16,907	2.53	JUMBO SA (CR)
Clothing & Accessories												
								17,514.36	61,867	187	0.04	: TOTAL OF SECTOR
---	---	---	---	2.20	2.20	1.71	2.48	0.00	0	0	0.00	TRIA ALFA SA (CR)
---	---	---	---	0.66	0.66	0.60	0.66	0.00	0	0	0.00	TRIA ALFA SA (PR)
---	---	---	---	0.03	0.04	0.02	0.11	465.36	13,688	26	0.08	VARVARESSOS SA (CB)
---	---	---	---	0.24	0.24	0.12	0.30	28.08	119	2	0.00	DJUROSA (CR)
---	---	---	---	2.90	3.54	2.48	3.54	3,478.16	1,088	17	0.03	ELVE SA (CR)
---	---	---	---	0.20	0.21	0.14	0.28	195.26	948	5	0.00	SELECTED TEXT. IND. ASSOC (CR)
---	---	---	---	0.29	0.36	0.23	0.57	3,186.06	9,536	33	0.16	LANAKAM SA (CR)
---	---	---	---	0.16	0.27	0.16	0.43	3,190.79	13,928	17	0.22	MINERVA KNITWEAR SA (CB)
---	---	---	---	0.31	0.35	0.26	0.45	2,730.88	8,190	19	0.03	EL. D. MOUZAKIS SA (CB)
---	---	---	---	0.45	0.55	0.31	0.67	2,367.51	5,095	21	0.04	NAFPAKTOS TEXTILE IND. SA (CB)
---	---	---	---	0.08	0.08	0.08	0.08	0.00	0	0	0.00	TEXAPRET SA (CR)
---	---	---	---	0.16	0.30	0.13	0.30	1,872.26	9,275	47	0.09	FIERATEX SA (CR)
Personal Products												
								3,034,798.67	774,085	2,851	0.71	: TOTAL OF SECTOR
---	---	---	---	5.08	5.08	4.90	6.50	0.00	0	0	0.00	KORRES (CR)
---	---	---	---	0.74	0.88	0.50	0.90	320,407.43	395,003	308	1.57	PAPOUTSANIS (CR)
---	---	0.09	0.14	1.94	6.72	7.44	6.33	2,714,391.24	379,082	2,543	0.54	GR. SARANTIS S.A. (CR)
Tobacco												
								79,976.00	307	59	0.01	: TOTAL OF SECTOR
---	---	9.20	9.20	3.65	250.00	280.00	244.00	79,976.00	307	59	0.01	KARELIA TOBACCO CO. SA (CB)
Health Care Providers												
								1,193,461.88	1,335,862	1,454	0.24	: TOTAL OF SECTOR
---	---	---	---	0.06	0.06	0.06	0.06	0.00	0	0	0.00	AXON HOLDING SA (CR)
---	---	---	---	0.45	0.45	0.08	0.45	0.00	0	0	0.00	EUROMEDICA SA (CR)
---	---	---	---	0.72	0.83	0.72	1.07	209,785.33	266,137	589	0.22	IASO SA (CR)
---	---	---	---	1.25	1.33	1.20	1.62	71,612.76	55,268	404	0.06	ATHENS MEDICAL CENTER SA (CR)
---	---	---	---	0.87	0.93	0.56	0.99	912,063.79	1,014,457	461	0.33	HYGEIA SA (CR)
Medical Equipment												
								9,725.72	7,796	41	0.18	: TOTAL OF SECTOR
---	---	---	---	1.17	1.35	0.66	1.50	9,725.72	7,796	41	0.18	MEDICON S.A (CR)
Pharmaceuticals												
								34,777.43	225,714	87	0.44	: TOTAL OF SECTOR
---	---	---	---	0.12	0.18	0.12	0.25	34,777.43	225,714	87	0.44	LAVIPHARM SA (CR)
Specialty Retailers												
								86,043.90	53,298	310	0.04	: TOTAL OF SECTOR
---	---	---	---	2.16	2.44	1.58	2.44	42,594.22	18,464	189	0.14	AS COMPANY SA (CR)
---	---	---	---	0.76	1.09	0.61	1.20	6,215.13	6,570	28	0.06	MOTODYNAMICS S.A. (CR)
10.3	10.8	---	---	1.15	1.65	1.15	1.85	6,174.41	4,369	34	0.07	NAKAS MUSIC
---	---	---	---	0.38	0.51	0.38	0.69	10,119.73	21,840	37	0.10	REVOIL (CR)
---	---	---	---	0.28	0.44	0.28	0.63	20,940.41	2,055	22	0.01	SFAKIANAKIS SA (CR)
---	---	---	---	4.80	4.80	4.80	19.90	0.00	0	0	0.00	FOLLI FOLLIE (CR)
Broadcasting & Entertainment												
								3,795.67	32,811	50	0.02	: TOTAL OF SECTOR
---	---	---	---	0.10	0.13	0.09	0.17	3,795.67	32,811	50	0.06	AUDIO VISUAL ENTERPRISES (CR)
---	---	---	---	0.06	0.06	0.06	0.06	0.00	0	0	0.00	TELETIPUS SA (CR)

Σύμβολο ΟΑΣΗΣ OASIS Code	Χρησόγραφο (1)	Αριθμός Εισηγμένων Χρησούργων Number of Listed Securities (2)	Όνομαστική Αξία	Χρημ/κή Αξία (εκατ. Ευρώ) Market Capitalisation (Million Euro) (**)	% στη Συνολική Χρημ/κή Αξία% in Total Market Capitalisation	Κατηγορία - Category (\$)	No Σημείωσης - Note Nr	Τιμή Κλεισίματος Closing Price	Τιμή Κλεισίματος πρ. μήνα Previous Month Closing	% Μεταβολή Μηνός Monthly Price Change	Κέρδη ανά Μετοχή Profits per Share		Έτος χρήσης Fiscal year
											πρ. φόρων Before tax	μετά φόρων after tax	
Εκδόσεις													
2 Τίτλοι-Stocks, ΣΥΝΟΛΟ ΚΛΑΔΟΥ :		65,719,655		12.13	0.02								
ΑΤΕΚ	ΑΤΤΙΚΕΣ ΕΚΔΟΣΕΙΣ (ΚΟ)	15,300,000	0.3	7.73	0.01	K	0.505	0.505	0.00	0.08	0.05	---	
ΛΙΒΑΝ	ΛΙΒΑΝΗ ΕΚΔΟΤ. ΟΡΓ. (ΚΟ)	7,734,375	1	0.17	0.00	E	0.023	0.020	15.00	-0.37	-0.38	---	
ΝΑΥΤ	ΝΑΥΤΕΜΠΟΡΙΚΗ (ΚΟ)	23,935,280	0.3	2.56	0.00	A	0.107	0.107	0.00	0.00	0.00	---	
ΠΗΓΑΣ	ΠΗΓΑΣΟΣ ΕΚΔΟΤΙΚΗ Α.Ε. (ΚΟ)	18,750,000	0.3	1.67	0.00	A	0.089	0.089	0.00	0.00	0.00	---	
Τυχερά Παγινίδια													
3 Τίτλοι-Stocks, ΣΥΝΟΛΟ ΚΛΑΔΟΥ :		577,085,527		3,081.28	5.91								
ΙΝΛΟΤ	ΙΝΤΡΑΛΟΤ (ΚΟ)	156,961,721	0.3	115.99	0.22	K	0.739	0.691	6.95	0.06	-0.04	---	
ΟΠΑΠ	ΟΠΑΠ (ΚΟ)	319,000,000	0.3	2,952.35	5.66	K	9.26	9.55	-3.04	0.61	0.41	---	
ΣΕΝΤΡ	CENTRIC ΣΥΜΜΕΤΟΧΩΝ (ΚΟ)	101,123,806	0.36	12.94	0.02	K	0.128	0.120	6.67	-0.02	-0.13	---	
Ξενοδοχεία													
2 Τίτλοι-Stocks, ΣΥΝΟΛΟ ΚΛΑΔΟΥ :		29,782,750		438.17	0.84								
ΛΑΜΨΑ	ΛΑΜΨΑ (ΚΟ)	21,364,000	1.12	395.23	0.76	K	18.50	18.90	-2.12	0.57	0.41	---	
ΠΡΕΖΤ	ΓΕΚΕ (ΚΑ)	8,418,750	0.3	42.94	0.08	K	5.10	4.90	4.08	0.00	0.00	2017	
Ταξίδια & Τουρισμός													
7 Τίτλοι-Stocks, ΣΥΝΟΛΟ ΚΛΑΔΟΥ :		786,709,295		886.67	1.70								
ΑΝΕΚ	ΑΝΕΚ (ΚΟ)	185,373,016	0.3	11.96	0.02	E	0.063	0.067	-5.97	0.05	0.04	---	
ΑΝΕΠ	ΑΝΕΚ (ΠΟ '90)	312,163	0.3			E	0.068	0.084	-19.05	0.05	0.04	---	
ΑΝΕΠΟ	ΑΝΕΚ (ΠΟ '96)	2,969,713	0.3			E	0.120	0.120	0.00	0.05	0.04	---	
ΑΤΤΙΚΑ	ΑΤΤΙΚΑ ΣΥΜΜΕΤΟΧΩΝ (ΚΟ)	215,805,843	0.3	323.71	0.62	K	1.50	1.59	-5.66	0.01	0.01	---	
ΚΥΡΙΟ	ΚΥΡΙΑΚΟΥΛΗΣ (ΚΟ)	7,595,160	0.6	10.10	0.02	K	1.33	1.08	23.15	0.10	0.07	---	
ΜΙΝΟΑ	ΜΙΝΩΙΚΕΣ ΓΡΑΜΜΕΣ ΑΝΕ (ΚΟ)	106,980,050	2.25	256.75	0.49	K	2.40	2.40	0.00	0.04	0.04	---	
ΝΕΛ	ΝΕΛ (ΚΟ)	255,459,600	0.3	17.88	0.03	A	0.070	0.070	0.00	0.00	0.00	---	
ΟΤΟΕΛ	ΑΥΤΟΗΕΛΛΑΣ (ΚΟ)	12,213,750	0.32	266.26	0.51	K	21.80	23.60	-7.63	3.39	2.59	---	
Υπηρεσίες Ηλεκτρονικών Υπολογιστών													
5 Τίτλοι-Stocks, ΣΥΝΟΛΟ ΚΛΑΔΟΥ :		301,743,506		178.9	0.34								
ΑΓΚΡΙ	ΑΛΦΑ ΓΚΡΙΣΙΝ Α.Ε. (ΚΟ)	14,870,100	0.3	0.21	0.00	A	0.014	0.014	0.00	0.00	0.00	---	
ΑΛΤΕΚ	ΑΛΤΕΚ (ΚΟ)	215,246,452	0.3	2.58	0.00	A	0.012	0.012	0.00	0.00	0.00	---	
ΒΥΤΕ	ΒΥΤΕ COMPUTER (ΚΟ)	15,816,009	0.3	7.91	0.02	K	0.500	0.505	-0.99	-0.03	-0.03	---	
ΚΟΥΑΛ	QUALITY & RELIABILITY (ΚΟ)	27,345,120	0.47	7.06	0.01	K	0.258	0.267	-3.37	0.00	0.00	---	
ΚΟΥΕΣ	QUEST ΣΥΜΜΕΤΟΧΩΝ (ΚΟ)	11,913,632	0.68	144.15	0.28	K	12.10	12.10	0.00	1.27	0.50	---	
ΛΟΓΟΣ	LOGISΜΟΣ (ΚΟ)	4,740,000	0.66	2.05	0.00	K	0.432	0.480	-10.00	0.00	0.00	2017	
ΠΡΟΦ	PROFILE (ΚΟ)	11,812,193	0.47	14.94	0.03	K	1.27	1.32	-4.17	0.12	0.09	---	
Διαδίκτυο													
1 Τίτλοι-Stocks, ΣΥΝΟΛΟ ΚΛΑΔΟΥ :		163,854,177		32.77	0.06								
ΦΟΡΘ	FORTHNET (ΚΟ)	163,854,177	0.3	32.77	0.06	E	0.200	0.240	-16.67	-0.20	-0.18	---	
Λογισμικό													
2 Τίτλοι-Stocks, ΣΥΝΟΛΟ ΚΛΑΔΟΥ :		20,643,132		57.06	0.11								
ΙΑΥΔΑ	ΙΑΥΔΑ (ΚΟ)	8,226,132	0.9	1.92	0.00	K	0.234	0.212	10.38	0.04	0.03	---	
ΜΛΣ	MLS ΠΑΗΡΟΦΟΡΙΚΗ (ΚΟ)	12,417,000	0.31	55.13	0.11	K	4.44	4.25	4.47	0.00	0.00	2017	
Υλικό Υπολογιστών													
3 Τίτλοι-Stocks, ΣΥΝΟΛΟ ΚΛΑΔΟΥ :		43,216,365		98.68	0.19								
ΙΝΤΕΤ	ΙΝΤΕΡΤΕΚ (ΚΟ)	11,233,200	0.73	3.68	0.01	K	0.328	0.350	-6.29	0.00	0.00	2017	
ΠΛΑΙΣ	ΠΛΑΙΣΙΟ COMPUTERS (ΚΟ)	22,075,665	0.33	92.72	0.18	K	4.20	4.06	3.45	0.33	0.22	---	
ΣΠΙ	CPI (ΚΟ)	9,907,500	0.3	2.28	0.00	K	0.230	0.250	-8.00	0.00	0.00	2017	
Ηλεκτρονικός Εξοπλισμός Γραφείων													
1 Τίτλοι-Stocks, ΣΥΝΟΛΟ ΚΛΑΔΟΥ :		8,298,467		7.84	0.02								
ΙΝΤΕΚ	ΙΝΤΕΑΛ ΟΜΙΛΟΣ (ΚΟ)	8,298,467	0.4	7.84	0.02	K	0.945	0.800	18.13	-0.07	-0.07	---	
Αεροπορικές Εταιρείες													
1 Τίτλοι-Stocks, ΣΥΝΟΛΟ ΚΛΑΔΟΥ :		71,417,100		564.91	1.08								
ΑΡΑΙΓ	ΑΕΡΟΠΟΡΙΑ ΑΙΓΑΙΟΥ (ΚΟ)	71,417,100	0.65	564.91	1.08	K	7.91	8.14	-2.83	1.20	0.85	---	
Εναλλακτικός Ηλεκτρισμός													
2 Τίτλοι-Stocks, ΣΥΝΟΛΟ ΚΛΑΔΟΥ :		196,585,936		861.07	1.65								
ΑΝΕΜΟ	ΕΛ.ΤΕΧ. ΑΝΕΜΟΣ Α.Ε. (ΚΟ)	82,667,000	0.3	166.16	0.32	K	2.01	1.93	4.15	0.16	0.12	---	
TENERT	ΤΕΡΝΑ ΕΝΕΡΓΕΙΑΚΗ (ΚΟ)	113,918,936	0.3	694.91	1.33	K	6.10	5.62	8.54	0.52	0.34	---	
Διαπραγματεύσιμα Αμοιβαία Κεφάλαια													
1 Τίτλοι-Stocks, ΣΥΝΟΛΟ ΚΛΑΔΟΥ :		642,382		0.00									
ΑΔΑΚ	ΑΛΦΑ ETF FTSE Athex Large Cap	642,382	---	0.00	0.00	ΔΑΚ	19.38	20.21	-4.11	0.00	0.00	---	
Διαφοροποιημένες Ε.Ε.Α.Π.													
1 Τίτλοι-Stocks, ΣΥΝΟΛΟ ΚΛΑΔΟΥ :		10,500,000		54.08	0.10								
ΙΝΤΕΡΚΙ	INTERCONTINENTAL (ΚΟ)	10,500,000	4	54.08	0.10	K	5.15	5.35	-3.74	0.33	0.26	---	
		25,788,271,484		52,117.40	100.00								

P/E	Μέρισμα / Dividend 2015	Μέρισμα / Dividend 2016	Μεταβλητότητα / Dividend Yield (%) (1)	Διακρινόμενες Τιμών Αυγούστου / Monthly Price Range since 1.1.2018		Αξία Συμβαλλόντων / Value of Transactions (€)	Όγκος Συμβαλλόντων / Transactions Volume (€)	Αριθμός Πράξεων / Number of Trades	Μηνιαία Ευρωπραγματ. / Monthly Marketability (%)	Securities (2)		
				Κατώτερη / Low	Ανώτερη / High						Κατώτερη / Low	Ανώτερη / High
Publishing												
						12.21		447 5	0.00	: TOTAL OF SECTOR		
---	---	---	---	0.46	0.51	0.45	0.66	4.56	10	1	0.00	ATTICA PUBLICATIONS SA (CR)
---	---	---	---	0.02	0.02	0.02	0.12	7.65	437	4	0.01	LIVANIS SA (CR)
---	---	---	---	0.11	0.11	0.11	0.11	0.00	0	0	0.00	NAYTEMPORIKI PUBLISHING SA(CR)
---	---	---	---	0.09	0.09	0.09	0.09	0.00	0	0	0.00	PEGASUS PUBLISHING S.A. (CR)
Gambling												
						57,148,185.64		18,165,966	26,263	3.15	: TOTAL OF SECTOR	
---	---	---	---	0.67	0.81	0.65	1.51	8,977,209.32	12,150,015	9,368	7.74	INTRALOT (CR)
---	---	0.72	0.40	4.32	8.99	9.65	8.92	48,062,000.22	5,131,791	16,457	1.61	OPAP (CR)
---	---	---	---	0.10	0.14	0.10	0.21	108,976.10	884,160	438	0.87	CENTRIC HOLDINGS (CR)
Hotels												
						45,959.84		4,713	74	0.02	: TOTAL OF SECTOR	
---	---	---	0.20	1.08	18.50	18.90	16.50	30,553.70	1,642	30	0.01	LAMPSPA HOTEL SA (CR)
---	---	0.30	0.28	5.49	4.58	5.40	4.38	15,406.14	3,071	44	0.04	GEKE SA (CB)
Travel & Tourism												
						1,186,883.40		349,551	1,214	0.04	: TOTAL OF SECTOR	
---	---	---	---	0.06	0.07	0.06	0.10	9,552.64	149,021	195	0.08	ANEK LINES SA (CR)
---	---	---	---	0.07	0.08	0.07	0.09	0.27	4	1	0.00	ANEK LINES SA (PR, Issue '90)
---	---	---	---	0.12	0.12	0.07	0.13	48.00	400	1	0.01	ANEK LINES SA (PR, Issue '96)
---	---	---	---	1.43	1.59	1.33	1.80	179,826.87	118,648	332	0.05	ATTICA HOLDINGS (CR)
---	---	---	---	0.90	1.61	0.62	1.61	34,751.80	26,660	235	0.35	KIRIAKOULIS SHIPPING SA (CR)
---	---	---	---	2.34	2.64	2.24	2.64	29,895.22	12,462	48	0.01	MINOAN LINES SA (CR)
---	---	---	---	0.07	0.07	0.07	0.07	0.00	0	0	0.00	NEL SA (CR)
---	---	0.85	1.10	5.05	21.00	23.40	21.00	932,808.60	42,356	402	0.35	AUTOHELLAS SA (CR)
Computer Services												
						520,670.20		568,672	1,681	0.19	: TOTAL OF SECTOR	
---	---	---	---	0.01	0.01	0.01	0.01	0.00	0	0	0.00	ALPHA GRISSIN S.A. (CR)
---	---	---	---	0.01	0.01	0.01	0.01	0.00	0	0	0.00	ALTEC SA (CR)
---	---	---	---	0.48	0.52	0.45	0.71	13,665.59	27,474	72	0.17	BYTE COMPUTER SA (CR)
---	---	---	---	0.22	0.29	0.19	0.37	90,263.75	356,176	690	1.30	QUALITY & RELIABILITY SA (CR)
---	---	---	---	11.35	12.25	9.30	12.65	193,582.05	16,216	244	0.14	QUEST HOLDINGS (CR)
---	---	---	---	0.43	0.48	0.32	0.48	712.87	1,628	3	0.03	LOGISMOS S.A. (CR)
---	---	---	---	1.23	1.48	0.70	1.63	222,445.94	167,178	672	1.42	PROFILE SA (CR)
Internet												
						2,801.94		14,752	57	0.01	: TOTAL OF SECTOR	
---	---	---	---	0.14	0.22	0.14	0.45	2,801.94	14,752	57	0.01	Forthnet (CR)
Software												
						329,011.94		139,130	494	0.67	: TOTAL OF SECTOR	
---	---	---	---	0.21	0.25	0.17	0.27	14,806.89	64,944	82	0.79	ILYDA S.A. (CR)
---	---	---	---	4.04	4.45	3.99	4.50	314,205.05	74,186	412	0.60	MLS MULTIMEDIA SA (CR)
Computer Hardware												
						535,952.66		189,979	751	0.44	: TOTAL OF SECTOR	
---	---	---	---	0.31	0.37	0.28	0.54	12,674.10	37,410	101	0.33	INTERTECH SA (CR)
---	---	0.05	0.07	1.67	3.88	4.33	3.88	517,072.97	126,070	612	0.57	PLAISIO COMPUTERS SA (CR)
17.4	48.7	---	---	0.21	0.27	0.12	0.36	6,205.59	26,499	38	0.27	CPI SA (CR)
Electronic Office Equipment												
						2,056.83		2,262	25	0.03	: TOTAL OF SECTOR	
---	---	---	---	0.72	1.00	0.68	1.00	2,056.83	2,262	25	0.03	IDEAL GROUP SA (CR)
Airlines												
						2,944,750.39		365,473	2,529	0.51	: TOTAL OF SECTOR	
---	---	0.40	0.55	6.95	7.78	8.40	7.78	2,944,750.39	365,473	2,529	0.51	AEGEAN AIRLINES (CR)
Alternative Electricity												
						19,300,146.28		3,668,450	7,755	1.87	: TOTAL OF SECTOR	
---	---	---	---	1.93	2.04	1.53	2.04	1,122,965.36	564,199	475	0.68	ELTECH ANEMOS S.A. (CR)
---	---	0.09	0.04	---	5.58	6.20	4.40	18,177,180.92	3,104,251	7,280	2.72	TERNA ENERGY (CR)
ETF												
						1,596,230.07		82,404	31	12.83	: TOTAL OF SECTOR	
---	---	---	---	18.62	20.31	18.62	22.90	1,596,230.07	82,404	31	12.83	ALPHA ETF FTSE Athens Large Cap
Diversified REITs												
						245,515.60		48,796	75	0.46	: TOTAL OF SECTOR	
---	---	0.28	0.31	6.02	5.00	5.45	4.70	245,515.60	48,796	75	0.46	INTERCONTINENTAL (CR)
						794,760,635.79	269,339,241		320,772	1.04		

ΕΠΕΞΗΓΗΣΗ ΠΙΝΑΚΩΝ EXPLANATION OF TABLES

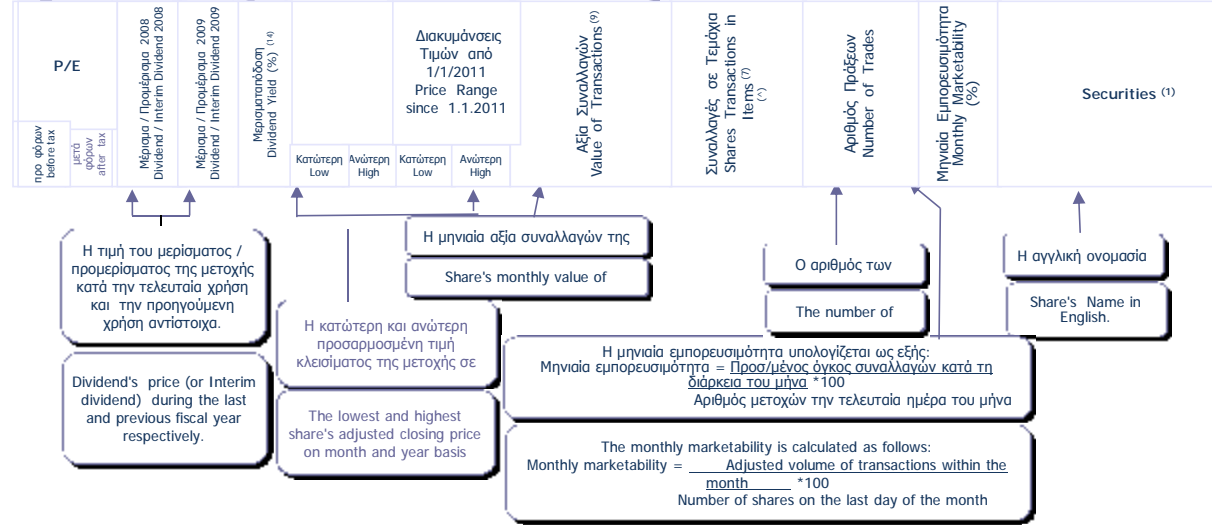
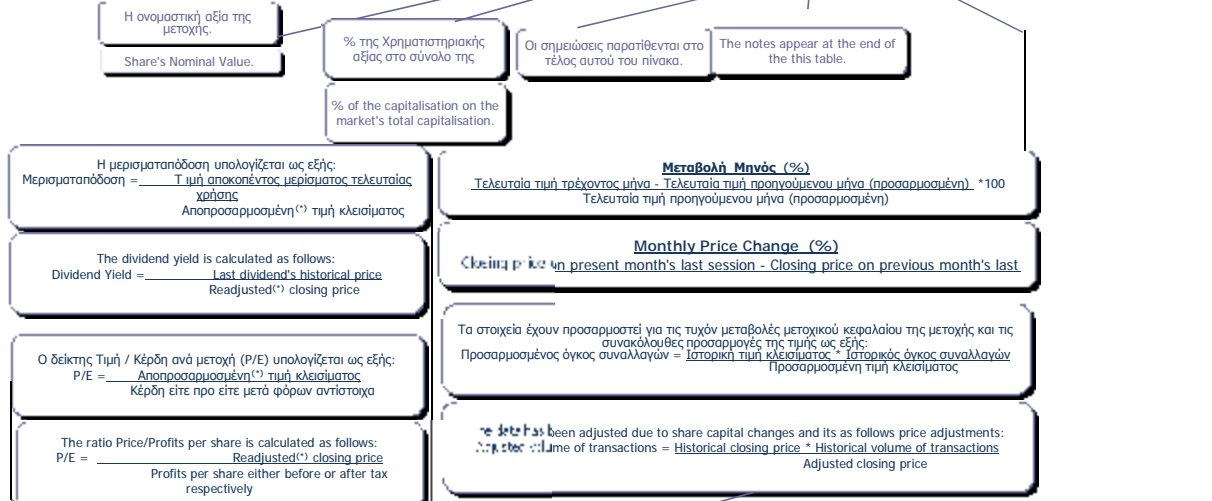
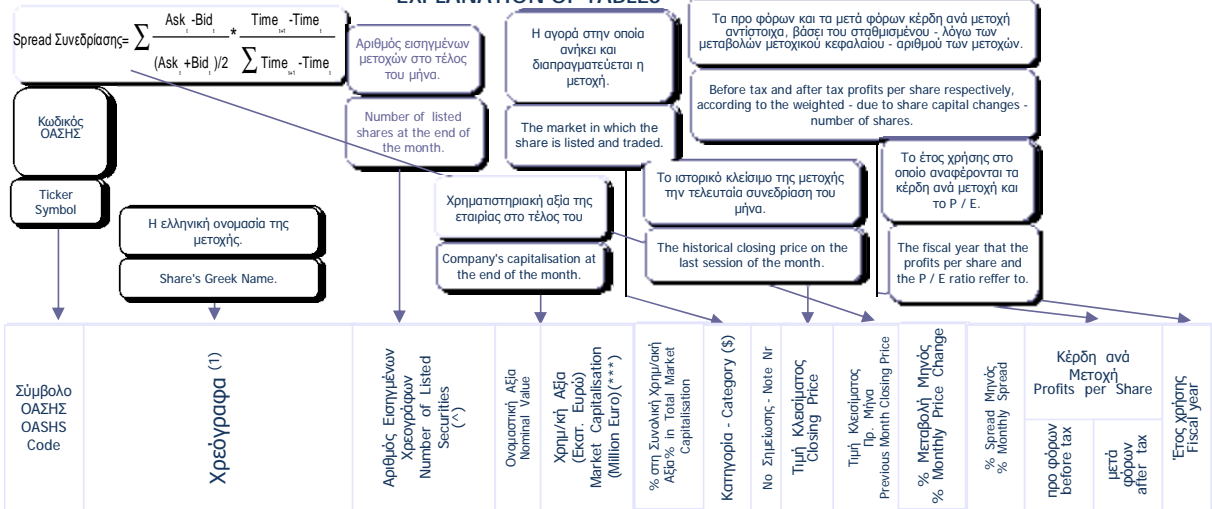

(1) Προσαρμοσμένη τιμή = Ιστορική τιμή κλεισίματος * Συντελεστής προσαρμογής - Adjusted price = Historical closing price * Adjustment co-efficient
 Αποπροσαρμοσμένη τιμή = Ιστορική τιμή κλεισίματος * (1 / Συντελεστής προσαρμογής) - Readjusted price = Historical closing price * (1 / Adjustment co-efficient)
 Όπου : Συντελεστής προσαρμογής = Προσαρμοσμένη τιμή κλεισίματος / Ιστορική τιμή κλεισίματος την ημέρα πραγματοποίησης της μεταβολής μετοχικού κεφαλαίου -
 Where: Adjustment co-efficient = Adjusted closing price / Historical closing price on the day of the share capital change realisation

Αρχής γενομένης του Μηνιαίου Στατιστικού Δελτίου του Ιανουαρίου 2002 για την προσαρμογή των τιμών των μετοχών στις περιπτώσεις εταιρικών πράξεων χρησιμοποιείται η μεθοδολογία του Σταθερού Συντελεστή σύμφωνα με την οποία οι ιστορικές τιμές, προγενέστερων της ημερομηνίας αποκοπής δικαιωμάτων εταιρικής πράξης, πολλαπλασιάζονται με τον σταθερό συντελεστή προσαρμογής όπως αυτός προκύπτει κατά την ημερομηνία αποκοπής. - Adjustments made to share prices following a corporate action, are made through the use of a fixed co-efficient method, whereby prices of the share, during the period prior to the corporate action, are multiplied by the co-efficient.

ΣΗΜΕΙΩΣΕΙΣ ΜΕΤΟΧΩΝ - STOKS NOTES

1	Συντμήσεις - Abbreviations: Κ = Κοινές = Com. = Common., Πρ. = Προνομιούχες = Pref. = Preferred., Ον. = Ονομαστικές = Reg. = Registered., Αν. = Ανώνυμες = Bear. = Bearer.	***	Τα στοιχεία αφορούν σε σύνολα εταιριών και όχι σε επιμέρους μετοχικές εκδόσεις - Data concern total value of the companies. Επίσης, για η εταιρεία ΕΘΝΙΚΗ ΤΡΑΠΕΖΑ ΤΗΣ ΕΛΛΑΔΟΣ Α.Ε. (ΚΟ) η χρηματιστηριακή αξία αναφέρεται στον νέο αριθμό μετοχών - Also NATIONAL BANK OF GREECE S.A. (CR)the market value refers to the new number of stocks.
14	Η Μερισμααπόδοση προκύπτει από το τελευταίο αποκοπέν μέρισμα (και όχι από τυχόν προμέρισμα) - The Dividend Yield results from the last distributed dividend (and not from any interim dividend).	**	Το P/E είναι μεγαλύτερο από 100. - P/E is higher than 100.
\$	Κ= ΚΥΡΙΑ ΑΓΟΡΑ - MAIN MARKET, Χ=ΚΑΤΗΓΟΡΙΑ ΧΑΜΗΛΗΣ ΔΙΑΣΠΟΡΑΣ - LOW DISPERSION, Ε= ΚΑΤΗΓΟΡΙΑ ΕΠΙΤΗΡΗΣΗΣ - SURVEILLANCE, Δ= ΠΡΟΣ ΔΙΑΓΡΑΦΗ - UNDER DELETION, Α= ΚΑΤΑΣΤΑΣΗ ΑΝΑΣΤΟΛΗΣ - SUSPENSION STAUS - Δ = ΔΙΑΠΡΑΓΜΑΤΕΥΣΙΜΑ ΑΜΟΙΒΑΙΑ ΚΕΦΑΛΑΙΑ - EXCHANGE TRADED FUNDS, W=ΤΙΤΛΟΙ ΠΑΡΑΣΤΑΤΙΚΟΙ - WARRANTS	9	Στην αξία συναλλαγών των μετοχών συμπεριλαμβάνεται και η αξία των δικαιωμάτων, ενώ στα τεμάχια όχι. - The value of stocks' transactions also includes the rights' transactions while the volume of transactions are not include them.
(*)	Στην περίπτωση του Δ.Α.Κ ο όρος μερίδια αντικαθιστά τον όρο χρεόγραφα - In the case of ETFs the term "Units" replaces the term securities.	10	Στην Αξία Συναλλαγών των Μετοχών περιλαμβάνονται όλοι οι τύποι Πακέτων - All Blocks Methods' Transactions Value are included.

ΣΤΑΘΜΙΣΜΕΝΟ P/E (μετά φόρων) ΤΩΝ ΕΠΙΜΕΡΟΥΣ ΚΛΑΔΩΝ ΚΑΙ ΣΥΝΟΛΟΥ ΤΗΣ ΑΓΟΡΑΣ
SECTORAL AND COMPOSITE WEIGHTED P/E RATIO (after tax) *

	2017											2018		
	Αύγ.	Σεπ.	Οκτ.	Νοέμ.	Δεκ.	Ιαν.	Φεβ.	Μάρ.	Απρ.	Μάι.	Ιούν.	Ιούλ.		Αύγ.
	Aug.	Sep	Oct	Nov.	Dec.	Jan.	Feb.	Mar.	Apr.	May	Jun.	Jul.	Aug.	
Τράπεζες														Banks
Επενδυτικές Υπηρεσίες														Investment Services
Ασφάλειες Ιδιοκτησίας & Ζημιών														Property & Casualty Insurance
Εμπορικά Οχήματα και Φορτηγά														Commercial Vehicles & Trucks
Μηχανήματα Βιομηχανικού Εξοπλισμού														Industrial Machinery
Προμηθευτές Βιομηχανίας														Industrial Suppliers
Υλικά Συσκευασίας														Containers & Packaging
Υπηρεσίες Μεταφορών														Transportation Services
Υποστηρικτικές Υπηρεσίες προς Επιχειρήσεις														Business Support Services
Εξειδικευμένο Λιανικό Εμπόριο	4.9	4.9	4.9	4.9	4.9	4.9	4.9	4.9	10.8	10.8	10.8	10.8	10.8	Specialty Retailers
Κατασκευές														Heavy Construction
Οικοδομικά Υλικά & Εξαρτήματα														Building Materials & Fixtures
Εκδόσεις														Publishing
Καθετοποιημένες Εταιρ. Πετρελαίου & Φυσικού Αερίου														Integrated Oil & Gas
Είδη Προσωπικής Φροντίδας														Personal Products
Καπνός														Tobacco
Παιχνίδια	16.9	16.9	16.9	16.9	16.8	16.8	16.8	16.8						Toys
Ρουχισμός & Αξεσουάρ														Clothing & Accessories
Μη Σιδηρούχα Μέταλλα														Nonferrous Metals
Ορυχεία														General Mining
Ξενοδοχεία														Hotels
Ταξίδια & Τουρισμός														Travel & Tourism
Τυχερά Παιχνίδια														Gambling
Εξοπλισμός Τηλεπικοινωνιών														Telecommunications Equipment
Ηλεκτρονικός Εξοπλισμός Γραφείων														Electronic Office Equipment
Λογισμικό														Software

ΣΤΑΘΜΙΣΜΕΝΟ P/E (μετά φόρων) ΤΩΝ ΕΠΙΜΕΡΟΥΣ ΚΛΑΔΩΝ ΚΑΙ ΣΥΝΟΛΟΥ ΤΗΣ ΑΓΟΡΑΣ
 SECTORAL AND COMPOSITE WEIGHTED P/E RATIO (after tax) *

	2017												2018	
	Αύγ. Aug.	Σεπ. Sep	Οκτ. Oct	Νοέμ. Nov.	Δεκ. Dec.	Ιαν. Jan.	Φεβ. Feb.	Μάρ. Mar.	Απρ. Apr.	Μάι. May	Ιούν. Jun.	Ιούλ. Jul.	Αύγ. Aug.	
Υλικό Υπολογιστών	20.0	20.0	20.0	20.0	20.0	20.0	20.0	20.0	48.7	48.7	48.7	48.7	48.7	Computer Hardware
Υπηρεσίες Ηλεκτρονικών Υπολογιστών														Computer Services
Σταθερή Τηλεφωνία														Fixed Line Telecommunications
Γεωργία & Αλιεία														Farming Fishing & Plantations
Τρόφιμα														Food Products
Ιατρικός Εξοπλισμός														Medical Equipment
Συμβατικός Ηλεκτρισμός														Conventional Electricity
Υδρευση														Water
Βασικά Χημικά														Commodity Chemicals
Εξειδικευμένα Χημικά														Specialty Chemicals
Υπηρεσίες Ακίνητης Περιουσίας														Real Estate Services
Ε.Ε.Α.Π. Βιομηχανικών & Επαγγελματικών Χώρων														Industrial & Office REITs
Εξειδικευμένες Ε.Ε.Α.Π.														Specialty REITs
Αεροπορικές Εταιρείες														Airlines
Εναλλακτικός Ηλεκτρισμός														Alternative Electricity
ΣΥΝΟΛΟ	16.8	16.8	16.8	16.8	16.7	16.7	16.7	16.7	17.9	17.6	17.9	18.1	18.6	TOTAL

* Για τη στάθμιση του P/E λαμβάνεται υπόψη η κεφαλαιοποίηση των εισηγμένων εταιριών σε σχέση με το άθροισμα της κεφαλαιοποίησης του κλάδου. - In the calculation of the weighted composite and sectoral P/E ratio the market value of each listed company, compared to the each market value each sector is taken into consideration. Με βάση την τιμή κλεισίματος στο τέλος του μήνα - Based on the closing price at the end of each month.
Σημείωση: Εταιρίες που παρουσίασαν "Ζημιές" ή P/E μεγαλύτερο ή ίσο του 100 δεν λαμβάνονται υπόψη. - Companies with "Losses" as well as with P/E ratio over or equal to 100 points are not taken into consideration.

ΣΤΑΘΜΙΣΜΕΝΗ ΜΕΡΙΣΜΑΤΑΠΟΔΟΣΗ ΤΩΝ ΕΠΙΜΕΡΟΥΣ ΚΛΑΔΩΝ ΚΑΙ ΣΥΝΟΛΟΥ ΤΗΣ ΑΓΟΡΑΣ
SECTORAL AND COMPOSITE WEIGHTED D.Y. RATIO *

	2017												2018	
	Αύγ. Aug.	Σεπ. Sep	Οκτ. Oct	Νοέμ. Nov.	Δεκ. Dec.	Ιαν. Jan.	Φεβ. Feb.	Μάρ. Mar.	Απρ. Apr.	Μάι. May	Ιούν. Jun.	Ιούλ. Jul.	Αύγ. Aug.	
Τράπεζες	4.6	5.0	4.8	4.9	4.4	3.8	4.0	4.6	4.5	4.8	4.7	4.6	4.7	Banks
Επενδυτικές Υπηρεσίες	1.3	1.3	1.4	1.4	1.2	1.1	1.3	1.4			1.1	1.1	1.1	Investment Services
Εταιρείες Επενδύσεων									3.6	3.9	3.8	3.9	4.0	Equity Investment Instruments
Εξειδικευμένες Χρηματοοικονομικές Υπηρεσίες														Specialty Finance
Ασφάλειες Ιδιοκτησίας & Ζημιών	2.6	2.9	2.9	3.0	2.8	2.7	2.9	2.7		3.2	3.5	3.4	3.5	Property & Casualty Insurance
Μηχανήματα Βιομηχανικού Εξοπλισμού														Industrial Machinery
Προμηθευτές Βιομηχανίας	4.1	4.1	4.7	4.8	4.6	3.6	3.7	3.6				4.3	4.2	Industrial Suppliers
Υλικά Συσκευασίας	1.5	1.7	1.8	1.8	1.8	1.4	1.4	1.4			4.7	4.6	4.7	Containers & Packaging
Υπηρεσίες Μεταφορών	1.2	1.1	1.1	1.1	1.1	1.0	1.0	1.0				1.3	1.3	Transportation Services
Υποστηρικτικές Υπηρεσίες προς Επιχειρήσεις	8.9	8.9	9.3	9.9	9.2	7.4	8.1	8.4			11.9	11.5	7.8	Business Support Services
Κατασκευές	5.5	6.3	6.4	6.8	6.3	4.8	4.6	4.5						Heavy Construction
Οικοδομικά Υλικά & Εξαρτήματα	0.5	0.5	0.5	0.5	0.5	0.4	0.5	0.5		1.7	0.3	0.3	0.4	Building Materials & Fixtures
Διωλιτήρια	4.8	4.5	4.4	4.5	4.8	4.5	4.7	4.9			7.6	7.2	6.4	Exploration & Production
Καθετοποιημένες Εταιρ. Πετρελαίου & Φυσικού Αερίου	3.3	3.6	3.6	3.7	3.7	2.8	2.9	3.3				5.6	5.5	Integrated Oil & Gas
Διαρκή Καταναλωτικά Αγαθά														Durable Household Products
Είδη Προσωπικής Φροντίδας	1.5	1.4	1.4	1.3	1.4	1.2	1.2	1.2		1.9	1.9	2.0	1.9	Personal Products
Έπιπλα														Furnishings
Καπνός	3.1	3.1	3.1	3.4	3.3	3.1	3.2	3.2				3.3	3.7	Tobacco
Παιχνίδια	2.6	2.6	2.6	2.8	2.4	2.3	2.4	2.5	2.4	2.6	2.6	2.6	2.8	Toys
Ρουχισμός & Αξεσουάρ														Clothing & Accessories
Υποδήματα														Footwear
Αλουμίνιο														Aluminum
Μη Σιδηρούχα Μέταλλα														Nonferrous Metals
Ορυχεία	5.6	5.5	5.4	5.0	4.9	4.0	4.0	4.1						General Mining
Χάλυβας	3.0	4.0	3.6	4.0	3.5	3.0	3.1	3.0						Steel
Ταξίδια & Τουρισμός	3.7	3.7	3.7	3.7	3.6	3.5	3.4	3.7		4.9	4.6	4.7	5.1	Travel & Tourism
Τυχερά Παιχνίδια	7.7	8.0	7.5	7.0	6.9	6.7	7.2	7.8		4.4	4.1	4.2	4.3	Gambling
Υλικά Υπολογιστών	1.2	1.2	1.3	1.4	1.2	1.1	1.1	1.2		1.7	1.7	1.7	1.7	Computer Hardware
Σταθερή Τηλεφωνία	1.5	1.6	1.6	1.6	1.4	1.3	1.4	1.5			3.3	3.2	3.2	Fixed Line Telecommunications
Αναψυκτικά	1.5	1.6	1.5	1.7	1.6	1.6	1.6	1.5			1.9	1.8	1.8	Soft Drinks
Τρόφιμα	2.8	2.8	2.9	2.9	2.8	2.3	2.4	2.3			1.7	1.7	2.9	Food Products

ΣΤΑΘΜΙΣΜΕΝΗ ΜΕΡΙΣΜΑΤΑΠΟΔΟΣΗ ΤΩΝ ΕΠΙΜΕΡΟΥΣ ΚΛΑΔΩΝ ΚΑΙ ΣΥΝΟΛΟΥ ΤΗΣ ΑΓΟΡΑΣ
SECTORAL AND COMPOSITE WEIGHTED D.Y. RATIO *

	2017												2018	
	Αύγ. Aug.	Σεπ. Sep	Οκτ. Oct	Νοέμ. Nov.	Δεκ. Dec.	Ιαν. Jan.	Φεβ. Feb.	Μάρ. Mar.	Απρ. Apr.	Μάι. May	Ιούν. Jun.	Ιούλ. Jul.	Αύγ. Aug.	
Υδρευση	2.5	2.5	2.5	2.5	2.4	2.2	2.4	2.5			3.8	3.7	3.9	Water
Εξειδικευμένα Χημικά										2.0	2.0	1.2	1.2	Specialty Chemicals
Συμμετοχές & Ανάπτυξη Ακίνητης Περιουσίας														Real Estate Holding & Development
Υπηρεσίες Ακίνητης Περιουσίας														Real Estate Services
Ε.Ε.Α.Π. Βιομηχανικών & Επαγγελματικών Χώρων	3.8	3.9	4.1	4.1	4.2	4.2	4.2	4.2	1.8	4.6	4.6	4.6	4.6	Industrial & Office REITs
Εξειδικευμένες Ε.Ε.Α.Π.	2.1	2.2	2.1	2.3	2.1	2.0	2.0	4.1	4.0	3.9	4.2	4.3	4.3	Specialty REITs
Θαλάσσιες Μεταφορές														Marine Transportation
Διαφοροποιημένες Βιομηχανίες											3.7	3.7	3.7	Diversified Industrials
Κατασκευή Κατοικιών														Home Construction
Αεροπορικές Εταιρείες	5.0	4.9	5.1	5.2	4.9	4.4	4.4	4.5		6.4	6.5	6.8	7.0	Airlines
Εναλλακτικός Ηλεκτρισμός	2.4	2.3	2.3	2.1	2.1	1.9	1.8	1.9						Alternative Electricity
Διαφοροποιημένες Ε.Ε.Α.Π.							5.1	5.3			6.4	5.8	6.0	Diversified REITs
ΣΥΝΟΛΟ	2.7	2.7	2.6	2.7	2.6	2.5	2.6	2.6	1.0	3.9	3.1	3.1	3.1	TOTAL

* Για τη στάθμιση της D.Y. λαμβάνεται υπόψιν η κεφαλαιοποίηση των εισηγμένων εταιριών σε σχέση με το άθροισμα της κεφαλαιοποίησης του κλάδου. - In the calculation of the weighted composite and sectoral D.Y. ratio the market value of each listed company, as compared to the total amount of market value in each sector is taken into consideration. Με βάση την τιμή κλεισίματος στο τέλος του μήνα - Based on the closing price at the end of the month.

Οι 10 Μετοχές με τα μεγαλύτερα και μικρότερα (μετά φόρων) P/Es κατά την 31/08/2018
10 Stocks with the Highest and Lowest (after tax) P/Es on 31/08/2018 (*)

ΜΕΤΟΧΗ - SHARE NAME	P/E	ΜΕΤΟΧΗ - SHARE NAME	P/E
CPI (ΚΟ) - CPI SA (CR)	48.68		
ΝΑΚΑΣ ΜΟΥΣΙΚΗ (ΚΟ) - NAKAS MUSIC	10.76		

* Εξαίρονται οι Μετοχές με P/E αρνητικό ή >= 100 - The Shares, whose P/E is negative or >= 100 are not Included.

Μετοχές με τις μεγαλύτερες και μικρότερες Μερισματοδόσεις στο Χρηματιστήριο Αθηνών κατά την 31/08/2018
Stocks with the Highest and Lowest Dividend Yields in the Athex Stock Exchange on 31/08/2018 (*)

ΜΕΤΟΧΗ - SHARE NAME	Μερίσ/δοση Divident Yield (%)	ΜΕΤΟΧΗ - SHARE NAME	
INFORM ΛΥΚΟΣ Π. (ΚΟ) - INFORM P. LYKOS SA (CR)	11.57	ΤΙΤΑΝ (ΚΟ) - TITAN CEMENT (CR)	0.27
ΒΟΓΙΑΤΖΟΓΛΟΥ SYSTEMS (ΚΟ) - VOGIATZOGLOU SYSTEMS SA (CR)	7.21	ΤΙΤΑΝ (ΠΟ) - TITAN CEMENT CO. (PR)	0.31
ΑΕΡΟΠΟΡΙΑ ΑΙΓΑΙΟΥ (ΚΟ) - AEGEAN AIRLINES (CR)	6.95	ΕΙΔΗΣΕΟΦΩΝΙΚΗ ΕΛΛΑΣ (ΚΟ) - NEWSPHONE HELLAS SA (CR)	0.94
ΜΟΤΟΡ ΟΪΛ (ΚΟ) - MOTOR OIL (CR)	6.40	ΠΛΑΣΤΙΚΑ ΚΡΗΤΗΣ (ΚΟ) - CRETE PLASTICS SA (CR)	1.03
INTERCONTINENTAL (ΚΟ) - INTERCONTINENTAL (CR)	6.02	ΟΛΠ (ΚΟ) - P.P.A. S.A. (CR)	1.06
ΓΕΚΕ (ΚΑ) - GEKE SA (CB)	5.49	ΛΑΜΨΑ (ΚΟ) - LAMPASA HOTEL SA (CR)	1.08
ΕΛΛΗΝΙΚΑ ΠΕΤΡΕΛΑΙΑ (ΚΟ) - HELLENIC PETROLEUM (CR)	5.48	ΕΛΛΗΝ. ΧΡΗΜΑΤΙΣΤΗΡΙΑ-Χ.Α. (ΚΟ) - HELLENIC EXCHANGES-A.S.E. (CR)	1.12
ΑΥΤΟHELLAS (ΚΟ) - AUTOHELLAS SA (CR)	5.05	ΙΚΤΙΝΟΣ ΕΛΛΑΣ (ΚΟ) - IKTINOS HELLAS SA (CR)	1.20
ΕΥΑΘ (ΚΟ) - THESSALONIKA WATER & SEWERAGE	4.94	ΓΕΝΙΚΗ ΕΜΠΟΡΙΟΥ (ΚΟ) - GEN. COMMERCIAL & IND.SA (CR)	1.60
PAPERPACK (ΚΟ) - PAPERPACK (CR)	4.71	ΠΛΑΙΣΙΟ COMPUTERS (ΚΟ) - PLAISIO COMPUTERS SA (CR)	1.67

Τα 10 χρεόγραφα με τις μεγαλύτερες και μικρότερες Μεταβολές Τιμής μέσα στο μήνα Αύγουστο 2018
10 Securities with the Highest and Lowest Price Changes on August 2018 (*)

ΜΕΤΟΧΗ - SHARE NAME	Μεταβ. Τιμής Pr.Change (%)	ΜΕΤΟΧΗ - SHARE NAME	Μεταβ. Τιμής Pr.Change (%)
DIONIC (ΚΟ) - DIONIC (CR)	53.28	ΔΟΜΙΚΗ ΚΡΗΤΗΣ (ΚΟ) - DOMIKI KRITIS SA (CR)	-37.98
ΕΥΡΩΣΥΜΒΟΥΛΟΙ (ΚΟ) - EUROCONSULTANTS S.A. (CR)	29.41	ΑΚΡΙΤΑΣ (ΚΟ) - AKRITAS SA (CR)	-36.27
ΒΑΡΒΑΡΕΣΟΣ (ΚΑ) - VARVARESSOS SA (CB)	28.57	ΚΡΕΚΑ (ΚΟ) - KRE.KA SA (CR)	-33.85
ΕΚΤΕΡ (ΚΟ) - EKTER SA (CR)	26.80	ΑΛΟΥΜΥΛ (ΚΟ) - ALUMIL (CR)	-23.61
ΚΥΡΙΑΚΟΥΛΗΣ (ΚΟ) - KIRIAKOULIS SHIPPING SA (CR)	23.15	ΑΝΕΚ (ΠΟ '90) - ANEK LINES SA (PR, issue '90)	-19.05
INTRAKAT (ΚΟ) - INTRACOM CONSTR. (CR)	22.53	ΤΡΑΠΕΖΑ EUROBANK ERGASIAS (ΚΟ) - EUROBANK ERGASIAS (CR)	-16.95
ΕΛΒΕ Α.Β.Ε.Ε. (ΚΟ) - ELVE SA (CR)	22.07	FORTHNET (ΚΟ) - Forthnet (CR)	-16.67
ΕΒΡΟΦΑΡΜΑ (ΚΟ) - EVROFARMA SA (CR)	20.69	ΝΑΚΑΣ ΜΟΥΣΙΚΗ (ΚΟ) - NAKAS MUSIC	-15.34
ΙΝΤΕΑΛ ΟΜΙΛΟΣ (ΚΟ) - IDEAL GROUP SA (CR)	18.13	ΑΛΦΑ ΒΑΝΚ (ΚΟ) - ALPHA BANK (CR)	-15.27
ΣΦΑΚΙΑΝΑΚΗΣ (ΚΟ) - SFAKIANAKIS SA (CR)	17.33	ΜΑΘΙΟΣ ΠΥΡΙΜΑΧΑ (ΚΟ) - MATHIOS REFRACTORY SA (CR)	-14.73

* Οι Μεταβολές Τιμών έχουν λάβει υπόψη τις αποκοπές Μερισμάτων & Δικαιωμάτων - The Price Changes have considered the Dividend, εξαίρονται οι Μετοχές, που έχουν Μηδενικές Μεταβολές Τιμών - The Stocks whose Price Changes equal to zero are not

Τα 10 χρεόγραφα με την μεγαλύτερη Αξία Συναλλαγών κατά το μήνα Αύγουστο 2018
10 Securities with the highest Transactions Value on August 2018

ΜΕΤΟΧΗ - SHARE NAME	Αξία Συναλλαγών (Ευρώ) Value of Transactions (Euro)	Συμμετοχή * Participation (%)	Όγκος Συναλλαγών (Ευρώ) Transactions Volume (Euro)	Συμμετοχή * Participation (%)
ΟΤΕ (ΚΟ) - ΟΤΕ (CR)	156,850,669.88	19.74	14,083,522	5.23
ΜΟΤΟΡ ΟΪΛ (ΚΟ) - MOTOR OIL (CR)	147,149,964.75	18.52	7,382,310	2.74
ALPHA BANK (ΚΟ) - ALPHA BANK (CR)	77,139,672.69	9.71	46,520,881	17.27
ΤΡΑΠΕΖΑ EUROBANK ERGASIAS (ΚΟ) - EUROBANK ERGASIAS (CR)	62,508,772.14	7.87	83,950,650	31.17
ΟΠΑΠ (ΚΟ) - ΟΠΑΠ (CR)	48,062,000.22	6.05	5,131,791	1.91
JUMBO (ΚΟ) - JUMBO SA (CR)	44,990,272.00	5.66	3,445,773	1.28
ΕΘΝΙΚΗ ΤΡΑΠΕΖΑ (ΚΟ) - NATIONAL BANK (CR)	41,400,463.96	5.21	17,023,884	6.32
ΠΕΙΡΑΙΩΣ ΤΡΑΠΕΖΑ (ΚΟ) - PIRAEUS BANK (CR)	35,534,088.99	4.47	14,516,499	5.39
ΜΥΤΙΛΗΝΑΙΟΣ (ΚΟ) - MYTILINEOS HOLDINGS (CR)	32,891,142.81	4.14	3,976,589	1.48
ΤΕΡΝΑ ΕΝΕΡΓΕΙΑΚΗ (ΚΟ) - TERNA ENERGY (CR)	18,177,180.92	2.29	3,104,251	1.15
ΣΥΝΟΛΟ - TOTAL	664,704,228.36	83.64	199,136,150	73.94

* Επί του Συνόλου των Μετοχών - It refers to the Total of Shares.

Τα 10 Χρεόγραφα με τη μεγαλύτερη εμπορευσιμότητα κατά το μήνα Αύγουστο 2018
10 Securities with the Highest Marketability on August 2018

ΜΕΤΟΧΗ - SHARE NAME	Εμπορ/τα (%) Marketability	Αξία Συναλλαγών (Ευρώ) Value of Transactions (Euro)	Συμμετοχή * Participation (%)	Όγκος Συναλλαγών (Ευρώ) Transactions Volume (Euro)	Συμμετοχή * Participation (%)
ALPHA ETF FTSE Athex Large Cap - ALPHA ETF FTSE Athex Large Cap	12.83	1,596,230.07	0.59	82,404.00	0.01
ΕΚΤΕΡ (ΚΟ) - ΕΚΤΕΡ SA (CR)	8.77	1,035,737.58	0.38	986,390.00	0.12
INTRALOT (ΚΟ) - INTRALOT (CR)	7.74	8,977,209.32	3.33	12,150,015.00	1.53
ΜΟΤΟΡ ΟΪΛ (ΚΟ) - MOTOR OIL (CR)	6.66	147,149,964.75	54.63	7,382,310.00	0.93
ΒΙΟΤΕΡ (ΚΟ) - ΒΙΟΤΕΡ SA (CR)	5.77	102,217.82	0.04	1,014,773.00	0.13
ΤΡΑΠΕΖΑ EUROBANK ERGASIAS (ΚΟ) - EUROBANK ERGASIAS (CR)	3.84	62,508,772.14	23.21	83,950,650.00	10.56
ΠΕΙΡΑΙΩΣ ΤΡΑΠΕΖΑ (ΚΟ) - PIRAEUS BANK (CR)	3.32	35,534,088.99	13.19	14,516,499.00	1.83
ALPHA BANK (ΚΟ) - ALPHA BANK (CR)	3.01	77,139,672.69	28.64	46,520,881.00	5.85
ΟΤΕ (ΚΟ) - ΟΤΕ (CR)	2.87	156,850,669.88	58.24	14,083,522.00	1.77
ΜΥΤΙΛΗΝΑΙΟΣ (ΚΟ) - MYTILINEOS HOLDINGS (CR)	2.78	32,891,142.81	12.21	3,976,589.00	0.50
ΣΥΝΟΛΟ - TOTAL	---	523,785,706	194.47	184,664,033.00	23.24

* Επί του Συνόλου των Μετοχών - It refers to the Total of Shares.

Οι 10 Μεγαλύτερες Εταιρίες με Βάση τη Χρηματιστηριακή τους Αξία κατά την 31/08/2018
10 Biggest Companies Based on their Market Capitalisation on 31/08/2018

ΕΤΑΙΡΙΕΣ - NAME OF COMPANIES	Χρημ/κή Αξία (Ευρώ) Market Capitalisation (Euro)	Συμμετοχή * Participation (%)
COCA-COLA HBC AG - COCA-COLA HBC AG	11,007,274,902.00	21.12
ΟΤΕ Α.Ε. - HELLENIC TELECOM. ORG.	5,386,752,775.11	10.34
ΟΡΓΑΝΙΣΜΟΣ ΠΡΟΓΝΩΣΤΙΚΩΝ ΑΓΩΝΩΝ ΠΟΔΟΣΦΑΙΡΟΥ Α.Ε. - GREEK ORGANISATION OF FOOTBALL PROGNOSTICS S.A.	2,952,345,000.00	5.66
ALPHA ΤΡΑΠΕΖΑ Α.Ε. - ALPHA BANK A.E.	2,442,132,420.74	4.69
ΜΟΤΟΡ ΟΪΛ (ΕΛΛΑΣ) ΔΙΥΛΙΣΤΗΡΙΑ ΚΟΡΙΝΘΟΥ ΑΕ - MOTOR OIL (HELLAS) CORINTH REFINERIES SA	2,248,894,494.00	4.32
ΕΘΝΙΚΗ ΤΡΑΠΕΖΑ ΤΗΣ ΕΛΛΑΔΟΣ Α.Ε. - NATIONAL BANK OF GREECE S.A.	2,239,222,694.54	4.30
ΕΛΛΗΝΙΚΑ ΠΕΤΡΕΛΑΙΑ Α.Ε. - HELLENIC PETROLEUM S.A.	2,231,136,850.50	4.28
JUMBO ΑΝΩΝΥΜΗ ΕΜΠΟΡΙΚΗ ΕΤΑΙΡΙΑ - JUMBO S.A.	1,752,449,695.92	3.36
ΤΙΤΑΝ ΑΝΩΝΥΜΗ ΕΤΑΙΡΙΑ ΤΣΙΜΕΝΤΩΝ - TITAN CEMENT COMPANY S.A.	1,654,152,518.40	3.17
ΤΡΑΠΕΖΑ EUROBANK ERGASIAS Α.Ε. - EUROBANK ERGASIAS S.A.	1,606,709,092.28	3.08
ΣΥΝΟΛΟ - TOTAL	33,521,070,443.49	64.32

* Επί του Συνόλου της Χρηματιστηριακής Αξίας των Μετοχών - It refers to the Total Shares' Market Capitalisation.

**ΑΠΟΚΟΠΕΣ ΜΕΡΙΣΜΑΤΩΝ
DIVIDENDS**

Επωνυμία Μετοχής / Εταιρίας Name of Share / Company	Χρόνος Fiscal Year	Ημερ. Αποκοπής Μερίσματος Ex Dividend Date	Μέρισμα ανά μετοχή (Ευρώ) Dividend per share (Euro)	Συνολική Αξία Πληρωμών (Ευρώ) Total Value of Payments (Euro)
ΕΙΔΗΣΕΟΦΩΝΙΚΗ ΕΛΛΑΣ Α.Ε.Ε. (ΚΟ) - NEWSPHONE HELLAS S.A. ΑΥΔΙΟΤΕΧ (CR)	2017	20/08/2018	0.0034	93,624.98
ΚΡΙ-ΚΡΙ ΒΙΟΜΗΧΑΝΙΑ ΓΑΛΑΚΤΟΣ Α.Β.Ε.Ε. (ΚΟ) - KRI-KRI MILK INDUSTRY S.A. (CR)	2017	23/08/2018	0.1150	3,802,490.64
ΑΔΜΗΕ ΣΥΜΜΕΤΟΧΩΝ Α.Ε. (ΚΟ) - ADMIE (ΙΠΤΟ) HOLDING S.A. (CR)	2018	24/08/2018	0.0316	7,331,200.00
PAPERPACK Α.Β.Ε.Ε. (ΚΟ) - PAPERPACK S.A. (CR)	2016	30/08/2018	0.2000	790,618.00
ΣΥΝΟΛΟ ΜΕΡΙΣΜΑΤΩΝ - TOTAL OF PAID DIVIDENDS :				12,017,933.62
ΓΕΝΙΚΟ ΣΥΝΟΛΟ ΜΕΡΙΣΜΑΤΩΝ & ΤΟΚΟΜΕΡΙΔΙΩΝ - GRAND TOTAL OF PAID DIVIDENDS & COUPONS :				12,017,933.62

ΜΕΤΑΒΟΛΕΣ ΜΕΤΟΧΙΚΟΥ ΚΕΦΑΛΑΙΟΥ- SHARE CAPITAL CHANGES

ΜΕΤΟΧΗ NAME OF STOCK	Ημερομηνία Αποκοπής Ex Date	Αριθμός Νέων Δωρεάν Μετοχών Number of New Bonus Shares	Αριθμός Νέων Μετοχών (Με Καταβολή Μετρητών) Number of New Shares (By Rights' Issue)	Τιμή - Διάθεσης Ευρώ Issue Price Euro	Αλλαγή Ονομ. Αξίας (Ευρώ) Change of Nominal Value	
					Νέα New	Παλιά Old
FLEXOPACK Α.Ε.Β.Ε.Π. (ΚΟ) - FLEXOPACK S.A. (CR)	01/08/2018				0.59	0.54
FLEXOPACK Α.Ε.Β.Ε.Π. (ΚΟ) - FLEXOPACK S.A. (CR)	01/08/2018				0.54	0.59
ΕΛ. Δ. ΜΟΥΖΑΚΗΣ Α.Ε.Β.Ε.Μ. & Ε. (ΚΑ) - EL. D. ΜΟΥΖΑΚΗΣ S.A. (CB)	06/08/2018				0.91	1.04
ΕΛ. Δ. ΜΟΥΖΑΚΗΣ Α.Ε.Β.Ε.Μ. & Ε. (ΚΑ) - EL. D. ΜΟΥΖΑΚΗΣ S.A. (CB)	06/08/2018				1.04	0.91
ΕΛΛΗΝΙΚΑ ΧΡΗΜΑΤΙΣΤΗΡΙΑ - ΧΡΗΜΑΤΙΣΤΗΡΙΟ ΑΘΗΝΩΝ ΑΝΩΝΥΜΗ ΕΤΑΙΡΕΙΑ ΣΥΜΜΕΤΟΧΩΝ (ΚΟ) - HELLENIC EXCHANGES - ATHENS STOCK EXCHANGE S.A. (CR)	06/08/2018				0.69	0.84
ΠΛΑΣΤΙΚΑ ΚΡΗΤΗΣ Α.Β.Ε.Ε. (ΚΟ) - CRETE PLASTICS S.A. (CR)	24/08/2018				0.30	0.41
ΕΘΝΙΚΗ ΤΡΑΠΕΖΑ ΤΗΣ ΕΛΛΑΔΟΣ Α.Ε. (ΚΟ) - NAT. BANK OF GREECE SA (CR)	29/08/2018	1 νέα ΚΟ / -10 παλιές ΚΟ - 1 new CR / -10 old CR			3.00	0.30

Ημερομηνία Αποκοπή Δικαιώματος Ex Coupon Date for Rights Issue	Αριθμός Μερισματούδεσης No of Coupon	ΔΙΚΑΙΩΜΑΤΑ ΜΕΤΟΧΩΝ STOCKS RIGHTS	Στοιχεία Τελευταίας Συνεδρίασης του Μήνα Data of Month's Last Session						
			Τιμές Συναλλαγών Τοις Μετρητοίς (Ευρώ) Transactions' Prices in Cash (Euro)			Τιμή Τελευταίας Ζήτησης Price of Last Offer			
			Κατώτερη Low	Ανώτερη High	Τελευταία Last	Τιμή Τελευταίας Ζήτησης Price of Last Offer	Τεμάχια Τελευταίας Ζήτησης Volume of Last Bid	Τεμάχια Τελευταίας Προσφοράς Volume of Last Offer	
						Τιμή Τελευταίας Προσφοράς Price of Last Offer	Τεμάχια Τελευταίας Προσφοράς Volume of Last Offer	Συναλλαγές Μηνός σε Τεμάχια Monthly Transactions in Items	
24.07.18		ΣΦΑΚΙΑΝΑΚΗΣ Α.Ε.Β.Ε. (ΚΟ) - ΣΦΑΚΙΑΝΑΚΙΣ S.A. (CR)					712,906	192	20,238.21

Αριθμός Πράξεων Μηνός
Monthly Nr of Trades

Αξία Συναλλαγών Μηνός (Ευρώ)
Monthly Value of Transactions (Euro)

ΕΙΣΑΓΩΓΕΣ ΝΕΩΝ ΕΤΑΙΡΙΩΝ - LISTING OF NEW COMPANIES

Ημερομηνία Εισαγωγής - Issue Date	Εταιρία - Company	Αγορά - Market

ΑΡΙΘΜΟΣ ΕΙΣΗΓΜΕΝΩΝ ΟΜΟΛΟΓΙΑΚΩΝ ΔΑΝΕΙΩΝ, ΕΤΑΙΡΙΩΝ & ΜΕΤΟΧΙΚΩΝ ΕΚΔΟΣΕΩΝ ΣΤΟ

ETH YEARS	ΧΡΕΟΓΡΑΦΑ - SECURITIES								
	Αριθμός Ομολογιακών Δανείων Number of Bonds *		Κύρια Αγορά Main Market		Επιτήρηση Surveillance		Αναστολή Under Suspension		Δ.Α.Κ. - E.T.F.s
	Εθνικά National	Εταιρικά Corporate	Αριθμός Εταιριών Number of Companies	Αριθμός Εισηγμένων Μετοχών Number of Listed Shares Issues	Αριθμός Εταιριών Number of Companies	Αριθμός Εισηγμένων Μετοχών Number of Listed Shares Issues	Αριθμός Εταιριών Number of Companies	Αριθμός Εισηγμένων Μετοχών Number of Listed Shares Issues	
2017	30	7	140	144	29	32	22	23	
2018 Ιαν. - Jan.	30	7	140	144	29	32	22	23	1
2018 Φεβ. - Feb.	31	7	140	144	30	33	21	22	1
2018 Μάρ. - Mar.	31	7	140	144	30	33	21	22	1
2018 Απρ. - Apr.	31	8	139	142	26	29	26	28	1
2018 Μάιος - May	31	9	136	139	26	28	29	32	1
2018 Ιούν. - Jun.	31	10	134	137	26	28	31	34	1
2018 Ιούλ. - Jul.	31	10	136	139	24	26	32	35	1
2018 Αύγ. - Aug.	31	10	136	139	25	28	29	31	1

9. Διάγραμμα Αριθμού Εισηγμένων Εταιριών & Μετοχών -
Number of Listed Companies & Stock Issues Chart

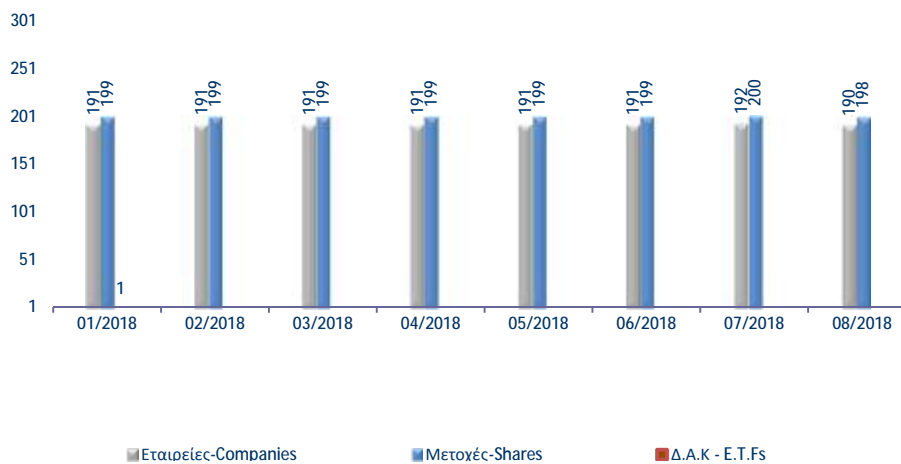

Κυριότεροι ευρωπαϊκοί χρηματιστηριακοί δείκτες (κλείσιμο τέλους περιόδου). Σωρευτικές μεταβολές από 31/12/2012
Major european stock exchanges indices (closing at the end of period). Cumulative changes since 31/12/2012

ΕΤΟΣ / ΜΗΝΑΣ YEAR / MONTH	HELEX - Greece		BEL20-Βέλγιο		CAC 40-France		DAX-Germany		FTSE MIB - Ιταλία		IBEX 35-Spain		PSI20-Portugal	
	Τιμή στο κλείσιμο	Δ%	Τιμή στο κλείσιμο	Δ%	Τιμή στο κλείσιμο	Δ%	Τιμή στο κλείσιμο	Δ%	Τιμή στο κλείσιμο	Δ%	Τιμή στο κλείσιμο	Δ%	Τιμή στο κλείσιμο	Δ%
2012	907.90		2,475.81		3,641.07		7,612.39		16,273.38		8,167.50		5,655.15	
2013	1,162.68	28.06%	2,923.82	18.10%	4,295.95	17.99%	9,552.16	25.48%	18,967.71	16.56%	9,916.70	21.42%	6,558.85	15.98%
2014	826.18	-9.00%	3,285.26	32.69%	4,272.75	17.35%	9,805.55	28.81%	19,011.96	16.83%	10,279.50	25.86%	4,798.99	-15.14%
2015	631.35	-30.46%	3,700.30	49.46%	4,637.06	27.35%	10,743.01	41.13%	21,418.37	31.62%	9,544.20	16.86%	5,313.17	-6.05%
2016	643.64	-29.11%	3,606.36	45.66%	4,862.31	33.54%	11,481.06	50.82%	19,234.58	18.20%	9,352.10	14.50%	4,679.20	-17.26%
2017	802.37	-11.62%	3,977.88	60.67%	5,312.56	45.91%	12,917.64	69.69%	21,853.34	34.29%	10,043.90	22.97%	5,388.33	-4.72%
Jan-18	878.83	-3.20%	4,111.65	66.07%	5,481.93	50.56%	13,189.48	73.26%	23,507.06	44.45%	10,451.50	27.96%	5,663.44	0.15%
Feb-18	835.66	-7.96%	3,994.45	61.34%	5,320.49	46.12%	12,435.85	63.36%	22,607.61	38.92%	9,840.30	20.48%	5,468.21	-3.31%
Mar-18	780.50	-14.03%	3,857.10	55.79%	5,167.30	41.92%	12,096.73	58.91%	22,411.15	37.72%	9,600.40	17.54%	5,405.57	-4.41%
Apr-18	858.22	-5.47%	3,910.30	57.94%	5,520.50	51.62%	12,612.11	65.68%	23,979.37	47.35%	9,980.60	22.20%	5,512.29	-2.53%
May-18	755.85	-16.75%	3,764.22	52.04%	5,398.40	48.26%	12,604.89	65.58%	21,784.18	33.86%	9,465.50	15.89%	5,468.67	-3.30%
Jun-18	757.57	-16.56%	3,719.86	50.25%	5,323.53	46.21%	12,306.00	61.66%	21,626.27	32.89%	9,622.70	17.82%	5,528.50	-2.24%
Jul-18	761.23	-16.15%	3,899.04	57.49%	5,511.30	51.36%	12,805.50	68.22%	22,215.69	36.52%	9,870.70	20.85%	5,619.80	-0.63%
Aug-18	729.62	-19.64%	3,740.71	51.09%	5,406.85	48.50%	12,364.06	62.42%	20,269.47	24.56%	9,399.10	15.08%	5,422.58	-4.11%

10. Διάγραμμα σωρευτικών μεταβολών από 31/12/2012
Cumulative changes chart since 31/12/2012

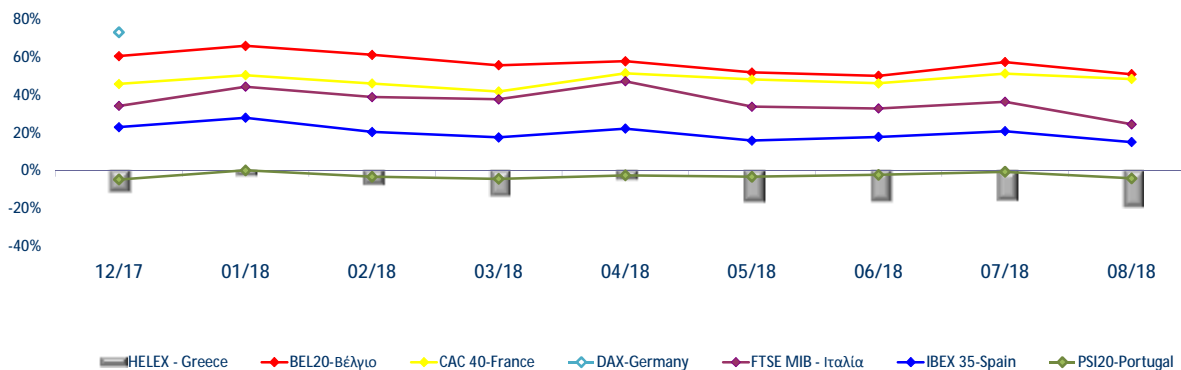

Ανοδικές/Καθοδικές συνεδριάσεις, Μεταβλητότητα και Συντελεστές Συσχέτισης ξένων χρηματιστηριακών δεικτών με Γενικό Δείκτη Posit./Neg. Trading Sessions, Volatility and Correlation Co-Efficients of major foreign indices with the ATHEX Composite index

Τρίμηνα Quarters	FTSE®100				Συντελεστής Συσχέτισης με Γεν. Δείκτη Correlation with ATHEX Composite Index	ΓΕΝΙΚΟΣ ΔΕΙΚΤΗΣ ΧΡΗΜΑΤΙΣΤΗΡΙΟΥ ΑΘΗΝΩΝ - ATHEX COMPOSITE INDEX				Δ%
	Συνεδριάσεις Trading sessions		Δ%	Μεταβλητότητα (SD) Volatility		Συνεδριάσεις - Trading sessions				
	Ανοδικές Positive	Καθοδικές Negative				Ανοδικές Positive	Κοινά ανοδικές με FTSE®100 Positive trading both for the session and FTSE®100	Καθοδικές Negative	Κοινά καθοδικές με FTSE®100 Negative in common with FTSE®100	
2016:4	40	30	3.53%	0.69%	0.36	37	23	33	17	13.81%
2017:1	34	29	2.52%	0.47%	0.28	35	22	28	17	3.48%
2017:2	29	31	-0.14%	0.61%	0.39	39	22	22	14	23.67%
2017:3	32	31	0.82%	0.60%	0.35	34	20	30	18	-8.27%
2017:4	34	29	4.27%	0.48%	-0.02	37	18	26	10	6.19%
2018:1	29	34	-8.21%	0.79%	0.41	28	17	34	22	-2.73%
2018:2	36	23	8.22%	0.78%	0.30	29	20	31	14	-2.94%
1/7/2018- 31/8/2018	24	20	-2.68%	0.67%	0.29	21	14	23	13	-3.69%
Τρίμηνα Quarters	DAX				Συντελεστής Συσχέτισης με Γεν. Δείκτη Correlation with ATHEX Composite Index	ΓΕΝΙΚΟΣ ΔΕΙΚΤΗΣ ΧΡΗΜΑΤΙΣΤΗΡΙΟΥ ΑΘΗΝΩΝ - ATHEX COMPOSITE INDEX				Δ%
	Συνεδριάσεις Trading sessions		Δ%	Μεταβλητότητα (SD) Volatility		Συνεδριάσεις - Trading sessions				
	Ανοδικές Positive	Καθοδικές Negative				Ανοδικές Positive	Κοινά ανοδικές με DAX Positive sessions in common with DAX	Καθοδικές Negative	Κοινά καθοδικές με DAX Negative in common with DAX	
2016:4	38	32	9.23%	0.79%	0.44	37	22	33	17	13.81%
2017:1	37	27	7.25%	0.67%	0.43	35	25	28	17	3.48%
2017:2	31	30	0.10%	0.70%	0.35	39	21	22	12	23.67%
2017:3	35	29	4.09%	0.68%	0.30	34	21	30	16	-8.27%
2017:4	30	31	0.69%	0.63%	0.10	37	19	26	15	6.19%
2018:1	32	31	-6.35%	1.06%	0.36	28	18	34	20	-2.73%
2018:2	31	28	1.73%	0.96%	0.41	29	18	31	18	-2.94%
1/7/2018- 31/8/2018	25	20	0.47%	0.81%	0.43	21	15	23	13	-3.69%
Τρίμηνα Quarters	CAC 40				Συντελεστής Συσχέτισης με Γεν. Δείκτη Correlation with ATHEX Composite Index	ΓΕΝΙΚΟΣ ΔΕΙΚΤΗΣ ΧΡΗΜΑΤΙΣΤΗΡΙΟΥ ΑΘΗΝΩΝ - ATHEX COMPOSITE INDEX				Δ%
	Συνεδριάσεις Trading sessions		Δ%	Μεταβλητότητα (SD) Volatility		Συνεδριάσεις - Trading sessions				
	Ανοδικές Positive	Καθοδικές Negative				Ανοδικές Positive	Κοινά ανοδικές με CAC 40 Positive trading both for the session and CAC 40	Καθοδικές Negative	Κοινά καθοδικές με CAC 40 Negative trading both for the session and CAC 40	
2016:4	36	35	9.31%	0.75%	0.41	37	22	33	20	13.81%
2017:1	36	28	5.35%	0.60%	0.36	35	23	28	15	3.48%
2017:2	25	36	-0.04%	0.85%	0.32	39	18	22	15	23.67%
2017:3	35	29	4.08%	0.68%	0.32	34	21	30	16	-8.27%
2017:4	28	35	-0.32%	0.53%	0.02	37	19	26	17	6.19%
2018:1	34	29	-2.73%	0.92%	0.51	28	20	34	20	-2.73%
2018:2	31	29	3.02%	0.76%	0.43	29	17	31	17	-2.94%
1/7/2018- 31/8/2018	25	20	1.57%	0.69%	0.39	21	15	23	13	-3.69%
Τρίμηνα Quarters	IBEX 35				Συντελεστής Συσχέτισης με Γεν. Δείκτη Χ.Α. Correlation with ATHEX Composite Index	ΓΕΝΙΚΟΣ ΔΕΙΚΤΗΣ ΧΡΗΜΑΤΙΣΤΗΡΙΟΥ ΑΘΗΝΩΝ - ATHEX COMPOSITE INDEX				Δ%
	Συνεδριάσεις Trading sessions		Δ%	Μεταβλητότητα (SD) Volatility		Συνεδριάσεις - Trading sessions				
	Ανοδικές Positive	Καθοδικές Negative				Ανοδικές Positive	Κοινά ανοδικές με IBEX 35 Positive sessions in common with IBEX 35	Καθοδικές Negative	Κοινά καθοδικές με IBEX 35 Negative in common with IBEX 35	
2016:4	38	33	6.52%	0.92%	0.33	37	22	33	18	13.81%
2017:1	34	30	11.88%	0.72%	0.36	35	21	28	16	3.48%
2017:2	30	31	-0.18%	0.88%	0.21	39	21	22	13	23.67%
2017:3	31	33	-0.60%	0.76%	0.30	34	20	30	19	-8.27%
2017:4	26	37	-3.25%	0.90%	0.05	37	16	26	16	6.19%
2018:1	34	29	-4.42%	0.91%	0.53	28	21	34	21	-2.73%
2018:2	34	26	0.23%	0.89%	0.42	29	20	31	17	-2.94%

1/7/2018- 31/8/2018	23	22	-2.32%	0.68%	0.30	21	11	23	11	-3.69%
------------------------	----	----	--------	-------	------	----	----	----	----	--------

Ανοδικές/Καθοδικές συνεδριάσεις, Μεταβλητότητα και Συντελεστές Συσχέτισης ξένων χρηματιστηριακών δεικτών με Γενικό Δείκτη Posit./Neg. Trading Sessions, Volatility and Correlation Co-Efficients of major foreign indices with the ATHEX Composite index

Τρίμηνα Quarters	BEL-20					ΓΕΝΙΚΟΣ ΔΕΙΚΤΗΣ ΧΡΗΜΑΤΙΣΤΗΡΙΟΥ ΑΘΗΝΩΝ - ATHEX COMPOSITE INDEX				
	Συνεδριάσεις Trading sessions		Δ%	Μεταβλητότητα (SD) Volatility	Συντελεστής Συσχέτισης με Γεν. Δείκτη Correlation with ATHEX Composite Index	Συνεδριάσεις - Trading sessions				Δ%
	Ανοδικές Positive	Καθοδικές Negative				Ανοδικές Positive	Κοινά ανοδικές με BEL-20 Positive sessions in common with BEL-20	Καθοδικές Negative	Κοινά καθοδικές με BEL-20 Negative in common with BEL-20	
2016:4	34	37	1.42%	0.71%	0.34	37	21	33	20	13.81%
2017:1	33	31	5.84%	0.64%	0.37	35	23	28	18	3.48%
2017:2	29	32	-0.61%	0.74%	0.35	39	22	22	15	23.67%
2017:3	37	27	5.91%	0.59%	0.22	34	22	30	15	-8.27%
2017:4	32	31	-0.99%	0.45%	0.03	37	20	26	14	6.19%
2018:1	34	29	-3.04%	0.87%	0.50	28	20	34	20	-2.73%
2018:2	28	32	-3.56%	0.73%	0.45	29	17	31	20	-2.94%
1/7/2018- 31/8/2018	27	18	0.56%	0.60%	0.29	21	14	23	10	-3.69%
Τρίμηνα Quarters	AEX					Γενικός Δείκτης Χ.Α - ATHEX COMPOSITE INDEX				
	Συνεδριάσεις Trading sessions		Δ%	Μεταβλητότητα (SD) Volatility	Συντελεστής Συσχέτισης με Γεν. Δείκτη Correlation with ATHEX Composite Index	Συνεδριάσεις - Trading sessions				Δ%
	Ανοδικές Positive	Καθοδικές Negative				Ανοδικές Positive	Κοινά ανοδικές με AEX Positive sessions in common with AEX	Καθοδικές Negative	Κοινά καθοδικές με AEX Negative in common with AEX	
2016:4	38	33	6.82%	0.78%	0.38	37	23	33	18	13.81%
2017:1	34	30	6.91%	0.59%	0.40	35	23	28	17	3.48%
2017:2	32	29	-1.82%	0.59%	0.45	39	24	22	14	23.67%
2017:3	33	30	5.90%	0.57%	0.28	34	19	30	15	-8.27%
2017:4	34	29	1.40%	0.48%	0.01	37	20	26	12	6.19%
2018:1	35	28	-2.77%	0.92%	0.41	28	19	34	18	-2.73%
2018:2	37	23	4.18%	0.76%	0.40	29	21	31	15	-2.94%
1/7/2018- 31/8/2018	26	19	1.22%	0.63%	0.39	21	14	23	11	-3.69%
Τρίμηνα Quarters	PSI-20					ΓΕΝΙΚΟΣ ΔΕΙΚΤΗΣ ΧΡΗΜΑΤΙΣΤΗΡΙΟΥ ΑΘΗΝΩΝ - ATHEX COMPOSITE INDEX				
	Συνεδριάσεις Trading sessions		Δ%	Μεταβλητότητα (SD) Volatility	Συντελεστής Συσχέτισης με Γεν. Δείκτη Correlation with ATHEX Composite Index	Συνεδριάσεις - Trading sessions				Δ%
	Ανοδικές Positive	Καθοδικές Negative				Ανοδικές Positive	Κοινά ανοδικές με PSI-20 Positive sessions in common with PSI-20	Καθοδικές Negative	Κοινά καθοδικές με PSI-20 Negative in common with PSI-20	
2016:4	37	34	1.78%	0.81%	0.46	37	25	33	22	13.81%
2017:1	35	29	7.02%	0.84%	0.43	35	22	28	15	3.48%
2017:2	31	30	2.90%	0.77%	0.37	39	23	22	14	23.67%
2017:3	37	27	4.98%	0.65%	0.14	34	22	30	15	-8.27%
2017:4	31	32	-0.39%	0.49%	0.09	37	18	26	13	6.19%
2018:1	31	32	0.32%	0.85%	0.47	28	16	34	19	-2.73%
2018:2	34	26	2.27%	0.93%	0.40	29	19	31	16	-2.94%
1/7/2018- 31/8/2018	22	23	-1.92%	0.57%	0.22	21	11	23	12	-3.69%
Τρίμηνα Quarters	FTSE MIB					ΓΕΝΙΚΟΣ ΔΕΙΚΤΗΣ ΧΡΗΜΑΤΙΣΤΗΡΙΟΥ ΑΘΗΝΩΝ - ATHEX COMPOSITE INDEX				
	Συνεδριάσεις Trading sessions		Δ%	Μεταβλητότητα (SD) Volatility	Συντελεστής Συσχέτισης με Γεν. Δείκτη Correlation with ATHEX Composite Index	Συνεδριάσεις - Trading sessions				Δ%
	Ανοδικές Positive	Καθοδικές Negative				Ανοδικές Positive	Κοινά ανοδικές με OBX Positive sessions in common with OBX	Καθοδικές Negative	Κοινά καθοδικές με OBX Negative in common with OBX	
2016:4	38	33	17.28%	1.18%	0.36	37	23	33	18	13.81%
2017:1	38	26	6.54%	0.97%	0.35	35	23	28	14	3.48%
2017:2	31	30	0.45%	1.08%	0.28	39	21	22	12	23.67%
2017:3	37	27	10.26%	0.71%	0.30	34	20	30	13	-8.27%
2017:4	30	33	-3.71%	0.71%	0.05	37	19	26	15	6.19%
2018:1	38	25	2.55%	1.09%	0.50	28	21	34	17	-2.73%
2018:2	34	26	-3.50%	1.29%	0.35	29	18	31	15	-2.94%
1/7/2018- 31/8/2018	19	25	-6.27%	0.99%	0.35	21	12	23	16	-3.69%

11. Πίνακας συντελεστών συσχέτισης μεταξύ των κυριότερων ξένων χρηματιστηριακών δεικτών (01/07/2018 - 31/08/2018)
 Table of correlation co-efficients data between the major foreign exchanges indices (01/07/2018 - 31/08/2018)

	ΓΔ	FTSE-100	DAX	CAC-40	IBEX-35	BEL-20	AEX	PSI-20	FTSE MIB	SP-500	DJI	NIKKEI 225	HANGSENG
ΓΔ	1.000												
FTSE-100	0.286	1.000											
DAX	0.429	0.692	1.000										
CAC-40	0.388	0.764	0.908	1.000									
IBEX-35	0.304	0.696	0.821	0.819	1.000								
BEL-20	0.294	0.629	0.788	0.820	0.815	1.000							
AEX	0.391	0.766	0.782	0.859	0.729	0.744	1.000						
PSI-20	0.223	0.443	0.425	0.493	0.559	0.586	0.477	1.000					
FTSE MIB	0.353	0.577	0.722	0.660	0.709	0.563	0.561	0.119	1.000				
SP-500	0.254	0.381	0.428	0.514	0.354	0.442	0.507	0.440	0.226	1.000			
DJI	0.257	0.525	0.603	0.657	0.490	0.542	0.590	0.461	0.340	0.872	1.000		
NIKKEI 225	0.282	-0.329	-0.249	-0.343	-0.366	-0.309	-0.253	-0.040	-0.205	-0.195	-0.095	1.000	
HANGSENG	0.391	0.418	0.441	0.475	0.414	0.525	0.434	0.395	0.324	0.423	0.486	0.060	1.000

12. Διαγράμματα συσχέτισης των κυριότερων ξένων χρηματιστηριακών δεικτών με Γενικό Δείκτη για την περίοδο 31/07/2017-31/08/2018
 Correlation charts between major foreign exchanges indices with the ATHEX Composite Index for the period 31/07/2017-31/08/2018

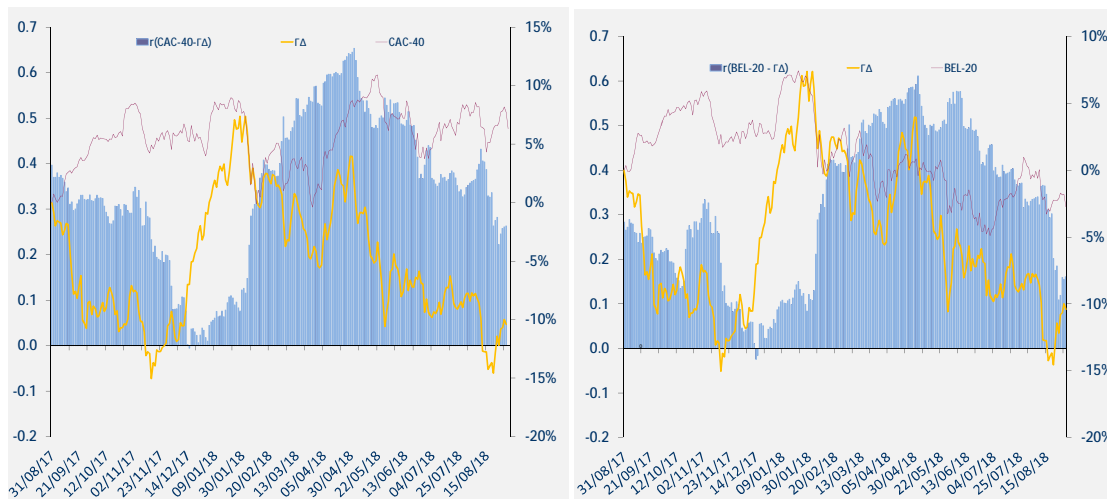
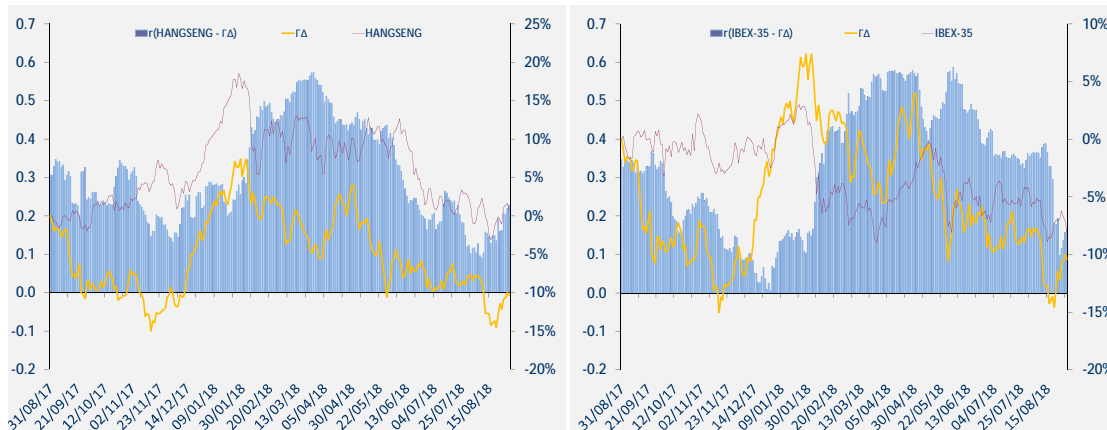
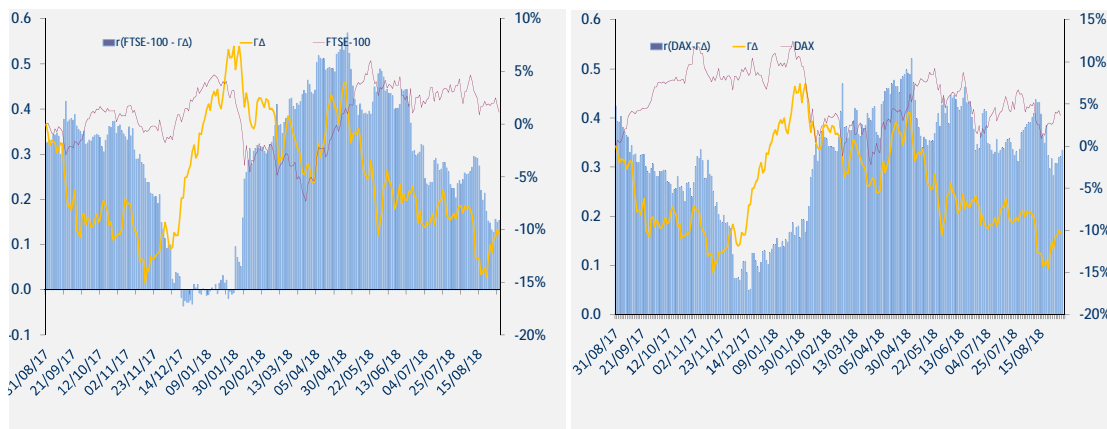

12. Διαγράμματα συσχέτισης των κυριότερων ξένων χρηματιστηριακών δεικτών με Γενικό Δείκτη για την περίοδο 31/07/2017-31/08/2018
 Correlation charts between major foreign exchanges indices with the ATHEX Composite Index for the period 31/07/2017-31/08/2018

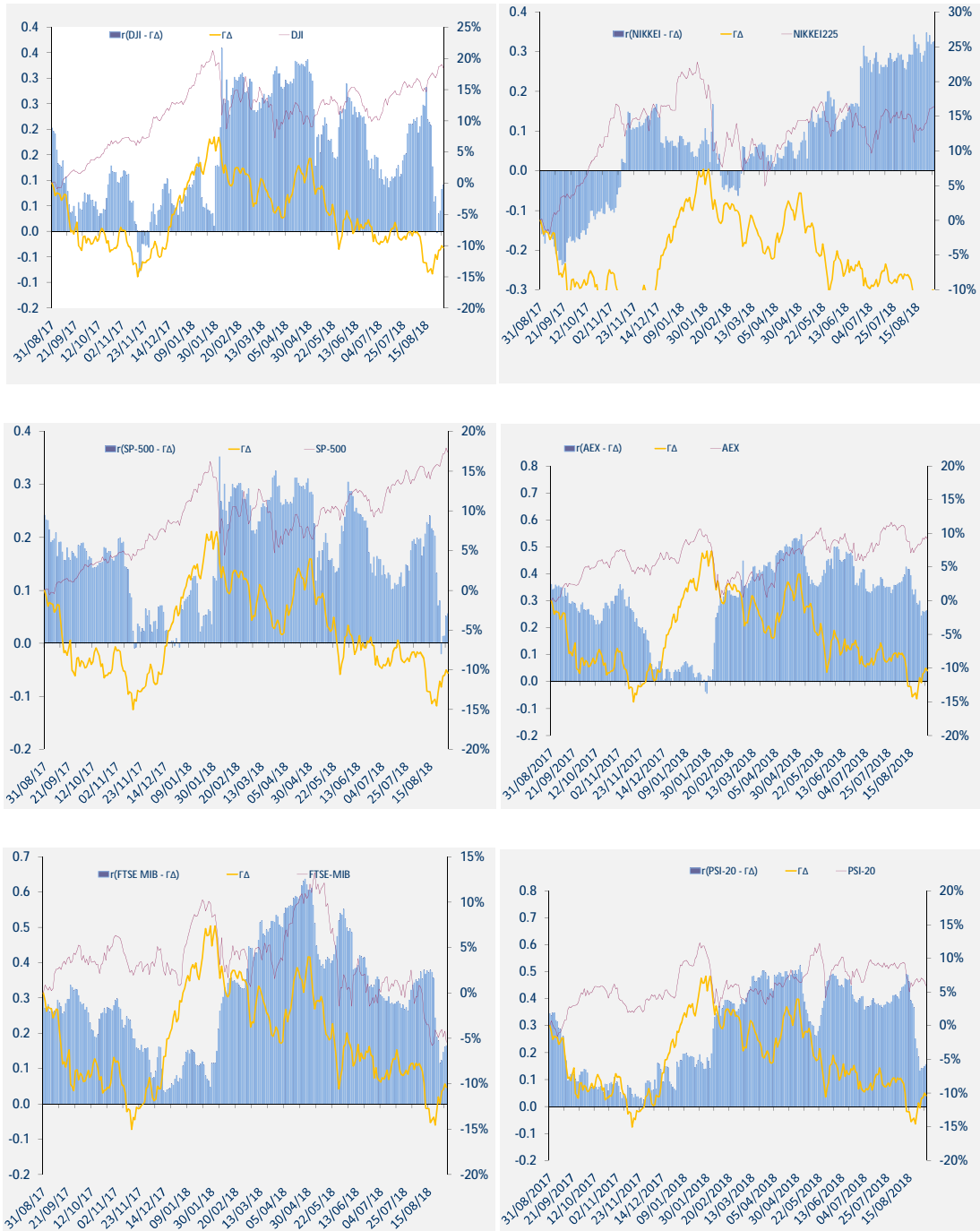

12. Διαγράμματα συσχέτισης των κυριότερων ξένων χρηματιστηριακών δεικτών με Γενικό Δείκτη για την περίοδο 31/07/2017-31/08/2018
Correlation charts between major foreign exchanges indices with the ATHEX Composite Index for the period 31/07/2017-31/08/2018

ΜΕΤΑΒΟΛΕΣ ΠΕΡΙΟΔΟΥ 31/08/2017 - 31/08/2018	
Changes 31/08/2017 - 31/08/2018	
ΓΔ (Ελλάδα)	-11.6%
FTSE-100 (Ην. Βασίλειο)	0.0%
DAX (Γερμανία)	2.6%
CAC-40 (Γαλλία)	6.3%
IBEX-35 (Ισπανία)	-8.7%
BEL-20 (Βέλγιο)	-3.8%
AEX (Ολλανδία)	8.2%
PSI-20 (Πορτογαλία)	5.2%
FTSE MIB (Ιταλία)	-6.5%
SP-500 (ΗΠΑ)	17.4%
DJI (ΗΠΑ)	18.3%
NIKKEI225 (Ιαπωνία)	16.4%
HANGSENG (Χονγκ-Κονγκ)	-0.3%

Όλοι οι δείκτες απεικονίζονται ως % μεταβολές ως προς μια κοινή ημερομηνίας 31/08/2018.

Το ραβδόγραμμα απεικονίζει τον συντελεστή συσχέτισης (r) μεταξύ του ΓΔ και αντίστοιχου δείκτη ξένου χρηματιστηρίου, όπως αυτός υπολογίζεται διαχρονικά από κυλιόμενο δείγμα 60 παρατηρήσεων (συνεδριάσεις) το οποίο καλύπτει περίπου ένα ημερολογιακό τρίμηνο.



ATHEX
Athens Stock Exchange

Λεωφ. Αθηνών 110 104 42 Αθήνα
110, Athinon Ave. GR 104 42 Athens
tel. (+30)210-33.66.800, fax (+30)210-33.66.101
www.athexgroup.gr