

# 18

**Αγορά Χρεωγράφων**  
Μηνιαίο Στατιστικό Δελτίο  
**Securities Market**  
Monthly Statistical Bulletin  
**Ιούλιος / July**

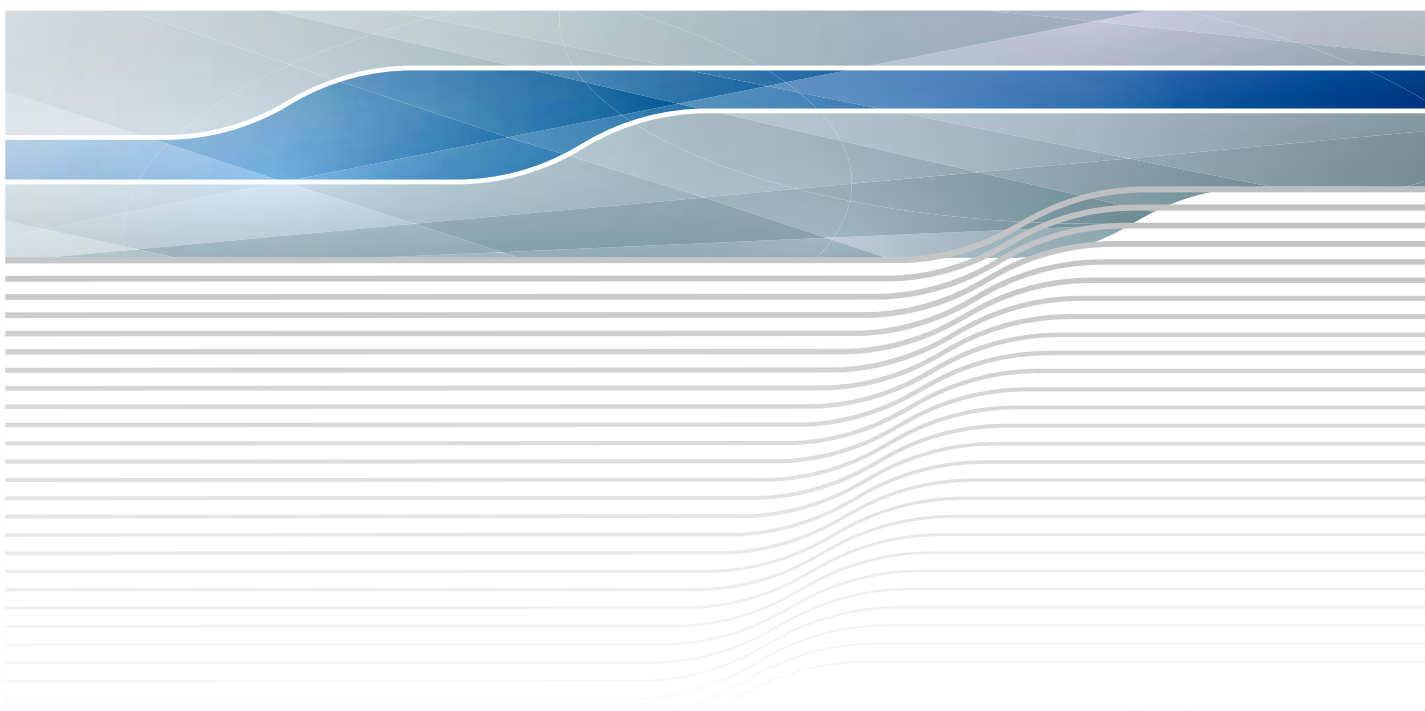

**ATHEXGROUP**  
Athens Exchange Group



**ATHEX GROUP**  
Όμιλος Χρηματιστηρίου Αθηνών



**ATHEX GROUP**  
Athens Exchange Group

	Σελίδα Page	Διάγ/μα Πίνακας	
<b>Περιεχόμενα</b>	1-2		<b>CONTENTS</b>
Εξελίξεις μηνός Ιουλίου 2018	3		Developments in July 2018
<b>1. Αγορές και Δείκτες</b>			<b>1. Markets &amp; Indices</b>
Βασικοί Δείκτες Αγοράς Μετοχών Χρηματιστηρίου Αθηνών	4		ATHEX Main Stock Market Indices
Διάγραμμα Γ.Δ. Τιμών & Αξίας Συναλλαγών Χρεογράφων	4	1	Composite Share Price Index Chart & Securities Value of Transactions Chart
Λοιποί Δείκτες Μετοχών Χρηματιστηρίου Αθηνών	5		ATHEX Other Market Indices
Κλαδικό Δείκτης Μετοχών Χρηματιστηρίου Αθηνών	6		ATHEX Sector Market Indices
Χρηματιστηριακή Αξία	7		Market Capitalisation
Διάγραμμα Χρηματιστηριακής Αξίας	7	2	Market Capitalisation Charts
Αξία Συναλλαγών	8		Transactions Value
Διάγραμμα Αξίας Συναλλαγών	8	3	Transactions Charts Value
Συναλλαγές μηνός Ιουλίου 2018	9		July 2018 Transactions
<b>2. Ανάλυση Συναλλακτικής Δραστηριότητας</b>			<b>2. Transactional Activity Analysis</b>
Στοιχεία Μέσης Ημερήσιας Αξίας Συναλλαγών μετοχών ανά κατηγορία διαπραγμάτευσης	10-11		Average daily stocks value of transactions data per trading category
Στοιχεία Μέσης Ημερήσιας Αξίας Συναλλαγών μετοχών ανά δείκτη κατηγορίας Μεγάλης Κεφαλαιοποίησης	12-13		Average daily stocks value of transactions data per index of Big Cap category
<b>3. Μηνιαία Ρευστότητα</b>			<b>3. Monthly Liquidity</b>
Μηνιαίο Μέσο Όροι Spread	14	4	Monthly average Spread
Μηνιαία μέση Κυκλοφοριακή Ταχύτητα	15	5-6	Monthly average Velocity
Μηνιαία ιστορική Μεταβλητότητα	16	7-8	Monthly historical Volatility
Ομόλογα Διαπραγματεύσιμα στην Α.Α.Σ.Ε.	17-18		Bonds traded in Fixed Income Securities Market
Σημειώσεις Ομολόγων	19		Bonds Notes
Μηνιαία Στοιχεία Μετοχών	20-31		Monthly Stocks Data
Επεξήγηση Πινάκων	32		Explanation of Tables
Σημειώσεις Μετοχών	33		Stocks Notes
Σταθμισμένο P/E των επιμέρους κλάδων και συνόλου αγοράς	34-35		Sectoral and composite weighted P/E ratio
Σταθμισμένο D.Y. των επιμέρους κλάδων και συνόλου αγοράς	36-37		Sectoral and composite weighted D.Y. ratio
Οι 10 μετοχές με τα μεγαλύτερα και μικρότερα P/E	38		10 stocks with the highest and the lowest P/E ratio
Μετοχές με τις μεγαλύτερες και τις μικρότερες Μερισματοποδόσεις στο Χρηματιστήριο Αθηνών	38		Stocks with the Highests and Lowest Dividend Yields in the Athex Exchange
Τα 10 χρεόγραφα με τις μεγαλύτερες και μικρότερες μεταβολές τιμής	38		10 securities with the highest and the lowest price changes
Τα 10 χρεόγραφα με την μεγαλύτερη Αξία Συναλλαγών	39		10 securities with the highest Transactions Value
Οι 10 μετοχές με την μεγαλύτερη Εμπορευσιμότητα	39		10 stocks with the highest Marketability
Οι 10 μεγαλύτερες εταιρείες με βάση την Χρηματιστηριακή τους Αξία κατά την 31/07/2018	39		10 biggest companies based on their Market Capitalisation on 31/07/2018
Αποκοπές Μερισμάτων	40		Dividends
Μεταβολές Μετοχικού Κεφαλαίου	41		Share Capital Changes
Δικαιώματα μετοχών	42		Stocks Rights



Νέες Εταιρείες	43		New Companies
Αριθμός Εισηγμένων Ομολογιακών Δανείων, Εταιριών & Μετοχικών Εκδόσεων	44		Number of Listed Bonds, Companies and Stock Issues
Διάγραμμα αριθμού Εισηγμένων Εταιριών & Μετοχικών Εκδόσεων	44	9	Number of Listed Companies and Stock Issues chart

<b>5. Σύγκριση Γ.Δ. με δείκτες ξένων χρηματιστηρίων</b>	<b>4. Comparison Composite Index to foreign exchange</b>		
---	--	--	--

Κυριότεροι ευρωπαϊκοί χρηματιστηριακοί Δείκτες	45		Major european stock exchanges Indices
Διάγραμμα σωρευτικών μεταβολών	45	10	Cumulative changes chart
Στοιχεία συντελεστών συσχέτισης των κυριότερων ξένων χρηματιστηριακών δεικτών με Γ.Δ.	46-48		Correlation co-efficients data between major foreign exchanges indices with the Composite index
Πίνακας συντελεστών συσχέτισης των κυριότερων ξένων χρηματιστηριακών δεικτών με Γ.Δ. 01/07/2018-31/7/2018	49	11	Table of correlation co-efficients data between the major foreign exchanges indices with the Composite index 1/07/2018-31/7/2018
Διαγράμματα συσχέτισης των κυριότερων ξένων χρηματιστηριακών δεικτών με Γ.Δ. 31/07/2017-31/07/2018	50-52	12	Correlation charts between major foreign exchanges indices with the Composite index for the period 31/07/2017-31/07/2018

Η εταιρεία Ελληνικά Χρηματιστήρια-Χρηματιστήριο Αθηνών ΑΝΩΝΥΜΗ ΕΤΑΙΡΕΙΑ ΣΥΜΜΕΤΟΧΩΝ καταβάλλει κάθε δυνατή προσπάθεια ώστε να διασφαλίσει ότι οι πληροφορίες και τα λοιπά στοιχεία που εμφανίζονται στο Μηνιαίο Στατιστικό Δελτίο είναι ορθά και πλήρη αλλά δεν έχει καμία ευθύνη για ενδεχόμενο λάθος ή παράλειψη στοιχείων και / ή ευθύνη σχετικά με την ακρίβεια, αξιοπιστία, επικαιροποίηση και πληρότητα των παραπάνω πληροφοριών και στοιχείων ή ευθύνη προερχόμενη άμεσα ή έμμεσα από την χρήση των παραπάνω πληροφοριών.

Η Εταιρία δεν έχει καμία ευθύνη για την ακρίβεια των στοιχείων που περιλαμβάνονται στις ανακοινώσεις των εισηγμένων εταιρειών. Πιθανές προσβολές δικαιωμάτων τρίτων από το περιεχόμενο των ανακοινώσεων συνιστούν αποκλειστική ευθύνη του αποστολέα των ανακοινώσεων.

Όλα τα αναγραφόμενα στο Μ.Σ.Δ. στοιχεία παρέχονται μόνο για τους σκοπούς της πληροφόρησης και δεν συνιστούν παροχή επενδυτικών συμβουλών ή πρόσκληση για επένδυση σε κινητές αξίες που διαπραγματεύονται στο Χρηματιστήριο.

Αναγνωρίζεται και συμφωνείται ότι όλα τα δικαιώματα επί των πληροφοριών που εμφανίζονται στο ΜΣΔ αποτελούν κυριότητα της εταιρείας και οποιοδήποτε άλλο δικαίωμα συμπεριλαμβανομένου του δικαιώματος πνευματικής ιδιοκτησίας σήματος κ.λπ ανήκουν στην εταιρεία.

Hellenic Exchanges-Athens Stock Exchange S.A endeavours to ensure that the data and other material ("Information") presented on the Monthly Statistical Bulletin are accurate and complete, but it is not liable for any errors or omissions of data or /and for the accuracy, credibility, updating and completeness of the aforesaid information nor it has any liability arising directly or indirectly from the use of the above Information.

The Company is not liable for the accuracy of the data included in listed companies' announcements. Only the sender of such an announcement is fully and solely liable for any infringement of third party's rights from the content of such announcement.

All contents of the Monthly Statistical Bulletin List are provided only for information purposes and do not constitute investment advice or solicitation to invest in securities or other products listed for trading on the company.

You acknowledge and agree that the Company is the owner of any property rights related to any Information appearing on the Monthly Statistical Bulletin including intellectual property rights copyright, trademarks, etc.

ΕΚΔΟΤΗΣ : ΕΛΛΗΝΙΚΑ ΧΡΗΜΑΤΙΣΤΗΡΙΑ - ΧΡΗΜΑΤΙΣΤΗΡΙΟ ΑΘΗΝΩΝ  
ΑΝΩΝΥΜΗ ΕΤΑΙΡΕΙΑ ΣΥΜΜΕΤΟΧΩΝ

Υπεύθυνο Τμήμα : Τμήμα Ανάλυσης Αγορών  
Λεωφόρος Αθηνών 110, 10442 Αθήνα  
Τηλ.: (210) 33.66.259, Fax: (210) 33.66.668  
[www.athexgroup.gr](http://www.athexgroup.gr)

PUBLISHER: HELLENIC EXCHANGES - ATHENS STOCK EXCHANGE S.A

Dpt in Charge : Market Analysis Department  
110, Athinon Ave., 104 42 Athens, Greece  
Tel.: +30 210 33.66.259, Fax: +30 210 33.66.668  
[www.athexgroup.gr](http://www.athexgroup.gr)

Τον Ιούλιο ο **Γενικός Δείκτης του Χρηματιστηρίου Αθηνών** έκλεισε στις 761,23 μονάδες σημειώνοντας άνοδο της τάξεως του 0,48% σε σύγκριση με το κλείσιμο του προηγούμενου μήνα. Η ανώτατη τιμή του Ιουλίου ήταν 773,78 μονάδες, καταγράφηκε κατά την διάρκεια της συνεδρίασης της 18/07/2018, η κατώτατη τιμή του μήνα ήταν 741,61 μονάδες και καταγράφηκε κατά την διάρκεια της συνεδρίασης της 04/07/2018.

Ο δείκτης FTSE/XA Large Cap, έκλεισε στις 2019,36 μονάδες σημειώνοντας άνοδο 1,64% σε σχέση με τον προηγούμενο μήνα που έκλεισε στις 1986,85 μονάδες ενώ σε σχέση με τον αντίστοιχο Ιούλιο του 2017 που είχε κλείσει στις 2115,71 μονάδες, σημείωσε πτώση 4,55%. Ο δείκτης FTSE/X.A Mid Cap, έκλεισε στις 1179,06 μονάδες σημειώνοντας πτώση 4,42% σε σχέση με τον προηγούμενο μήνα που έκλεισε στις 1233,61 ενώ σε σχέση με τον αντίστοιχο Ιούλιο του 2017 που είχε κλείσει στις 1105,98 μονάδες, σημείωσε άνοδο 6,61%. Αντίστοιχα ο δείκτης FTSE/X.A Mid & Small Cap **Θεμελιωδών μεγεθών** έκλεισε στις 2404,76 μονάδες σημειώνοντας άνοδο 1,20% σε σχέση με τον προηγούμενο μήνα που είχε κλείσει στις 2376,29 μονάδες ενώ σε σχέση με τον αντίστοιχο Ιούλιο του 2017 που είχε κλείσει στις 1773,11 μονάδες σημείωσε άνοδο 35,62%.

Η **μηνιαία αξία συναλλαγών** έφτασε το ύψος των 550,41 εκ. ευρώ. σε σχέση με τον Ιούνιο που ήταν στο επίπεδο των 1036,44 εκ. ευρώ σημείωσε πτώση 46,89%, ενώ σε σχέση με τον αντίστοιχο Ιούλιο του 2017 που βρισκόταν στα 1647,04 εκ. ευρώ σημείωσε πτώση 66,58%.

Η **μέση ημερήσια συναλλακτική κίνηση** έφτασε τα 24,56 εκ. ευρώ έναντι 48,70 εκ. ευρώ του Ιουνίου και των 77,58 εκ. ευρώ του Ιουλίου 2017. Ο **μέσος ημερήσιος αριθμός πράξεων** έφτασε τις 11319 έναντι 19638 του Ιουνίου και των 18272 σε σχέση με τον Ιούλιο του 2017.

Η **χρηματιστηριακή αξία** των μετοχών στην τελευταία ημέρα διαπραγμάτευσής τους έφτασε τα 53426,67 εκ. ευρώ έναντι 52447,18 εκ. ευρώ του Ιουνίου άνοδο 1,87% ενώ σε σχέση με τον Ιούλιο 2017 που είχε φτάσει στο επίπεδο των 53714,09 εκ. ευρώ σημείωσε πτώση 0,54%.

Από τα **χρεόγραφα που κινήθηκαν περισσότερο** σε αξία τον μήνα Ιούλιο ήταν οι: ΟΤΕ (ΚΟ), ALPHA BANK (ΚΟ), ΕΘΝΙΚΗ ΤΡΑΠΕΖΑ (ΚΟ), ΤΡΑΠΕΖΑ EUROBANK ERGASIAS (ΚΟ) και ΟΠΑΠ (ΚΟ).

In July, the ATHEX Composite Share Price Index closed at 761.23 units and compared to last month's closing price was increased by 0.48%. During the month of July the highest price which was 773.78 units was recorded during the session of July 18, 2018 while the lowest price which was 741.61 units as recorded during the session of July 04, 2018.

The FTSE/ATHEX Large Cap Index closed at 2019.36 units, marking an increase of 1.64% compared to the previous month's closing price which was 1986.85 units and a decrease of 4.55% compared to July 2017 closing price that was 2115.71 units. The FTSE/X.A Mid Cap Index closed at 1179.06 units, marking a decrease of 4.42% compared to the previous month's closing price which was 1233.61 units and an increase of 6.61% compared to July 2017 closing price that was 1105.98 units. The FTSE/X.A Mid & Small Cap Factor-Weighted Index closed at 2404.76 units, recording an increase of 1.20% compared to the previous month's closing price which was 2376.29 units and an increase of 35.62% compared to July 2017 closing price that was 1773.11 units.

The monthly value of transactions reached 550.41 million euros, recording a decrease of 46.89% compared to 1036.44 million euros recorded in June and a decrease of 66.58% compared to July 2017 (1647.04 m €).

The average daily value of transactions amounted to 24.56 million euros versus 48.70 million in June and 77.58 million euros to July 2017. The average daily number of trades reached 11319 versus 19638 in June and 18272 compared to July 2017.

The market capitalisation of shares during their last trading day amounted to 53426.67 million euros and compared to June's figure which was 52447.18 million euros marks an increase of 1.87%. Compared to July 2017 capitalisation recorded at 53714,09 million a decrease of 0.54%.

Also, the most active securities in July were the following: HELLENIC TELECOM ORG (CR), ALPHA BANK (CR), NATIONAL BANK (CR), EUROBANK ERGASIAS (CR) and OPAP (CR).

1.1 ΒΑΣΙΚΟΙ ΔΕΙΚΤΕΣ ΑΓΟΡΑΣ ΜΕΤΟΧΩΝ ΕΛΛΗΝΙΚΑ ΧΡΗΜΑΤΙΣΤΗΡΙΑ - ΧΡΗΜΑΤΙΣΤΗΡΙΟ ΑΘΗΝΩΝ ΑΝΩΝΥΜΗ ΕΤΑΙΡΕΙΑ ΣΥΜΜΕΤΟΧΩΝ - HELLENIC EXCHANGES - ATHENS STOCK EXCHANGE MARKET INDICES \*

Βάση Δείκτη FTSE/XA Large Cap-FTSE/ATHEX Large Cap Index Base: 23.09.1997 = 1000 Μονάδες - Units,  
 Βάση Δείκτη FTSE/X.A - Χ.Α.Κ Τραπεζικός Δείκτης -FTSE/ATHEX - CSE Banking Index Base: 31.10.2008 = 2000 Μονάδες - Units  
 Βάση Δείκτη Τιμών Μεσαίας & Μικρής Κεφαλαιοποίησης - Athex Mid & SmallCap Category Price Index Base: 28.11.2008 = 5000 Μονάδες - Units  
 Βάση Δείκτη FTSE/XA MID CAP-FTSE/ATHEX MID CAP Index Base: 08.12.1999 = 1000 Μονάδες - Units, Βάση Δείκτη FTSE/XA SmallCap -FTSE/ATHEX SmallCap Index Base: 31.05.2001,  
 Βάση Δείκτη FTSE/XA ΔΕΙΚΤΗΣ ΑΓΟΡΑΣ-FTSE/ATHEX MARKET INDEX Index Base: 31.12.2002 = 2000 Μονάδες - Units, Βάση Δείκτη FTSE MED 100 - FTSE MED 100 Index Base:19.06.2003=5000 Μονάδες - Units,  
 Βάση Δείκτη FTSE/XA Διεθνούς Δραστηριοποίησης-FTSE/ATHEX Global Traders Index Plus Plus Index Base: 03.12.2012 = 1000 Μονάδες - Units, Βάση Δείκτη FTSE/X.A. Διεθνούς Δραστηριοποίησης - FTSE/ATHEX Global Traders Index Index Base: 03.12.2012 = 1000 Μονάδες - Units,  
 Βάση Δείκτη GT - 30 Price Index : 31.12.2005 = 1000 Μονάδες - Units, Βάση Δείκτη FTSE/XA Mid & Small Cap Θεμελιωδών μεγεθών-FTSE/ATHEX Mid & Small Cap Factor-Weighted: Index Base 29.10.2012= 1000 Μονάδες-Units, Βάση Δείκτη ΕΛΛΗΝΙΚΟΣ ΔΕΙΚΤΗΣ MID & SMALL CAP/HELLENIC MID & SMALL CAP INDEX Index Base:14.01.2013 = 1000 Μονάδες - Units

Μήνας Months	Γενικός Δείκτης Composite Index			FTSE/X.A. Large Cap - FTSE/Athex Large Cap	FTSE/X.A. Mid Cap - FTSE/Athex Mid Cap	FTSE/X.A. - Χ.Α.Κ. Τραπεζικός Δείκτης - FTSE/Athex - CSE Banking Index	ΕΛΛΗΝΙΚΟΣ ΔΕΙΚΤΗΣ MID & SMALL CAP - HELLENIC MID & SMALL CAP INDEX	FTSE/X.A. Διεθνούς Δραστηριοποίησης Plus - FTSE/ATHEX Global Traders Index Plus	FTSE/X.A. Διεθνούς Δραστηριοποίησης FTSE/ATHEX Global Traders Index	FTSE/X.A Mid & Small Cap Θεμελιωδών μεγεθών	Δείκτης Τιμών Μεσαίας & Μικρής Κεφαλαιοποίησης Χ.Α ATHEX Mid & SmallCap Price Index	FTSE/X.A. Δείκτης Αγοράς - FTSE/Athex Market Index	
	Κλείσιμο Last	Κατώτερη Έτους Year Low	Ανώτερη Έτους Year High										
2017	Ιούν.-Jun.	823.74	602.43	828.32	2,153.01	1,091.73	787.31	1,031.72	2,218.75	2,123.14	1,763.47	3,076.47	530.29
	Ιούλ.-Jul.	812.21	602.43	859.78	2,115.71	1,105.98	773.17	1,010.05	2,243.21	2,097.19	1,773.11	3,213.72	521.51
	Αύγ. - Aug.	825.48	602.43	859.78	2,170.62	1,137.00	784.18	1,020.47	2,279.73	2,107.40	1,822.07	3,274.25	535.06
	Σεπ. - Sep.	755.61	602.43	859.78	1,980.64	1,023.97	608.71	991.60	2,217.77	2,046.63	1,808.65	3,179.64	488.10
	Οκτ. - Oct.	759.30	602.43	859.78	1,992.23	1,024.73	591.15	994.81	2,241.17	2,061.93	1,835.96	3,063.65	490.91
	Νοέμ.-Nov.	740.20	602.43	859.78	1,920.77	1,051.93	559.72	981.61	2,256.19	2,039.79	1,921.72	3,259.53	473.92
	Δεκ.-Dec.	802.37	602.43	859.78	2,083.22	1,198.22	663.16	1,032.05	2,339.63	2,178.30	1,953.64	3,462.23	514.92
	Ιαν. - Jan.	878.83	802.37	889.17	2,236.84	1,378.50	724.66	1,164.51	2,614.63	2,419.44	2,234.40	4,192.19	554.81
	Φεβ. - Feb.	835.66	802.37	895.64	2,129.81	1,324.54	691.80	1,111.60	2,520.48	2,320.04	2,345.18	4,275.78	528.53
	Μάρ. - Mar.	780.50	777.37	895.64	2,019.80	1,279.20	594.10	1,051.90	2,389.74	2,186.77	2,337.85	4,178.65	501.73
	Απρ. - Apr.	858.22	767.17	895.64	2,213.55	1,323.46	780.38	1,102.10	2,575.21	2,331.80	2,432.57	4,360.37	548.34
	Μάιος - May	755.85	735.66	895.64	1,990.59	1,196.74	635.04	987.65	2,264.37	2,066.67	2,352.32	4,123.26	493.30
	Ιούν.-Jun.	757.57	735.66	895.64	1,986.85	1,233.61	652.39	983.65	2,187.56	2,068.98	2,376.29	3,893.69	493.05
2018	Ιούλ.-Jul.	761.23	735.66	895.64	2,019.36	1,179.06	646.16	979.83	2,185.42	2,079.35	2,404.76	4,039.12	499.96

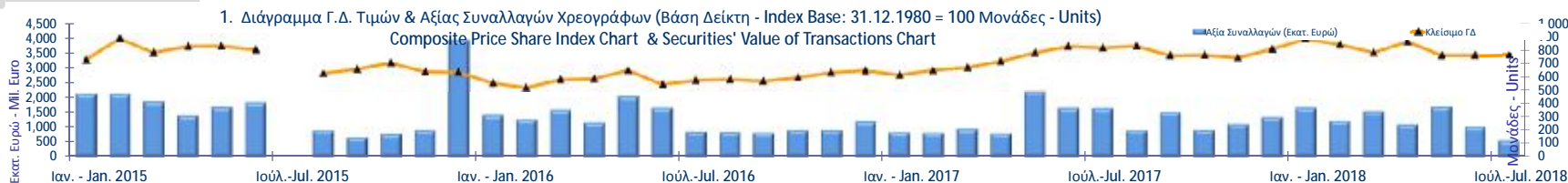



ΛΟΙΠΟΙ ΔΕΙΚΤΕΣ ΜΕΤΟΧΩΝ ΕΛΛΗΝΙΚΑ ΧΡΗΜΑΤΙΣΤΗΡΙΑ - ΧΡΗΜΑΤΙΣΤΗΡΙΟ ΑΘΗΝΩΝ ΑΝΩΝΥΜΗ ΕΤΑΙΡΕΙΑ ΣΥΜΜΕΤΟΧΩΝ / HELLENIC EXCHANGES - ATHENS STOCK EXCHANGE OTHER MARKET INDICES

Μήνας Months	FTSE/Med 100 - FTSE/Med 100	Συν. Απόδοσης Γενικού Δείκτη ΧΑ Total Return of ATHEX Composite Index	FTSE/X.A. Large Cap Σ.Α. - FTSE/Athex Large Cap Total Return	FTSE/X.A. Large Cap Net Σ.Α. - FTSE/ATHEX Large Cap Net Total Return	FTSE/X.A Mid Cap Συνολικής Απόδοσης FTSE/ATHEX Mid Cap Total Return Index	FTSE/X.A.-Χ.ΑΚ Τραπεζικός Δείκτης Συνολικής Απόδοσης FTSE/ATHEX-CSE Banking Total Return Index
2017 Ιούν.-Jun.	4,816.46	1,269.78	3,141.43	917.65	1,333.34	808.22
Ιούλ.-Jul.	4,629.62	1,254.06	3,100.41	903.25	1,350.76	793.74
Αύγ. - Aug.	4,106.15	1,274.62	3,180.85	926.69	1,388.64	805.05
Σεπ. - Sep.	4,108.36	1,167.44	2,904.98	846.22	1,251.54	624.88
Οκτ. - Oct.	4,104.55	1,173.18	2,921.98	851.17	1,253.96	606.85
Νοέμ.-Nov.	4,065.38	1,143.68	2,817.15	820.64	1,287.26	574.61
Δεκ.-Dec.	4,335.32	1,247.44	3,018.64	896.18	1,442.56	635.46
Ιαν. - Jan.	4,473.06	1,366.46	3,241.43	962.32	1,659.62	694.41
Φεβ. - Feb.	4,320.50	1,299.33	3,086.31	916.27	1,594.69	662.93
Μάρ. - Mar.	4,029.81	1,215.64	2,931.06	870.10	1,540.12	569.30
Απρ. - Apr.	4,199.07	1,336.70	3,212.22	953.56	1,593.41	747.83
Μάιος - May	4,390.53	1,180.77	2,897.83	859.85	1,442.12	608.57
Ιούν.-Jun.	4,366.49	1,196.08	2,928.99	867.55	1,489.66	625.18
2018 Ιούλ.-Jul.	4,463.39	1,203.26	2,926.48	882.24	1,451.17	608.75

1.3 ΚΛΑΔΙΚΟΙ ΔΕΙΚΤΕΣ ΜΕΤΟΧΩΝ ΕΛΛΗΝΙΚΑ ΧΡΗΜΑΤΙΣΤΗΡΙΑ - ΧΡΗΜΑΤΙΣΤΗΡΙΟ ΑΘΗΝΩΝ ΑΝΩΝΥΜΗ ΕΤΑΙΡΕΙΑ ΣΥΜΜΕΤΟΧΩΝ / HELLENIC EXCHANGES - ATHEX STOCK EXCHANGE MARKET INDICES \*

Βάση Κλαδικών Δεικτών Χρηματιστηρίου Αθηνών - Athex Sectoral Indices Base: 30.12.2005=5000

Βάση Δείκτη Όλων των Μετοχών-All Share Index Base: 04.01.1988 = 100 Μονάδες - Units

Μήνας Months	FTSE/X.A. Τράπεζες - FTSE/Athex Banks	FTSE/X.A. Χρηματοοικονομικές Υπηρεσίες - FTSE/Athex Financial Services	FTSE/X.A. Βιομηχανικά Προϊόντα & Υπηρεσίες - FTSE/Athex Industrial Goods & Services	FTSE/X.A. Εμπόριο - FTSE/Athex Retail	FTSE/X.A. Ακίνητης Περιουσίας - FTSE/Real Estate	FTSE/X.A. Προσωπικά & Οικιακά Προϊόντα - FTSE/Athex Personal & Household Goods	FTSE/X.A. Τρόφιμα & Ποτά - FTSE/Athex Food & Beverage	FTSE/X.A. Πρώτες Ύλες - FTSE/Athex Basic Resources	FTSE/X.A. Κατασκευές & Υλικά - FTSE/Athex Construction & Materials	FTSE/X.A. Πετρέλαιο & Αέριο - FTSE/Athex Oil & Gas	FTSE/X.A. Χημικά - FTSE/Athex Chemicals	FTSE/X.A. Ταξίδια & Αναψυχή - FTSE/Athex Travel & Leisure	FTSE/X.A. Τεχνολογία - FTSE/Athex Technology	FTSE/X.A. Τηλ/νίες - FTSE/Athex Telecommu- nications	FTSE/X.A. Υπηρεσίες Κοινής Ωφέλειας - FTSE/Athex Utilities	FTSE/X.A. Υγεία - FTSE/Athex Health Care	Όλων των μετοχών - All Share Index
2017 Ιούν.-Jun.	1,040.23	1,193.66	2,144.68	3,127.63	3,345.95	8,420.90	9,621.35	3,633.74	2,843.91	4,703.40	10,597.41	1,746.59	727.77	2,901.21	2,283.56	147.18	194.77
Ιούλ.-Jul.	1,021.54	1,152.80	2,051.88	2,960.84	3,343.73	7,663.72	9,573.75	3,704.23	2,769.90	4,614.78	11,450.07	1,717.49	822.93	2,967.27	2,208.45	161.44	190.05
Αύγ. - Aug.	1,036.09	1,103.02	2,279.91	3,057.61	3,299.25	7,617.59	10,723.22	3,788.02	2,809.07	4,551.53	12,302.74	1,665.67	872.52	2,945.25	2,225.11	155.92	195.16
Σεπ. - Sep.	804.26	1,011.58	2,117.67	2,694.72	3,290.13	7,617.90	10,533.43	3,682.18	2,594.14	4,695.00	11,084.64	1,593.19	793.71	2,815.88	1,977.89	150.86	181.70
Οκτ. - Oct.	781.05	995.85	2,112.07	2,637.12	3,265.43	7,480.57	10,804.47	3,964.41	2,612.34	4,820.95	10,353.79	1,684.10	794.24	2,807.62	1,923.88	174.78	182.63
Νοέμ.-Nov.	739.52	966.41	2,127.38	2,280.72	3,051.47	7,050.35	9,964.88	4,030.56	2,602.30	4,753.47	10,028.96	1,776.02	819.58	2,793.86	2,007.54	216.17	177.51
Δεκ.-Dec.	876.19	1,125.44	2,246.15	2,782.06	3,408.70	8,000.46	10,153.19	4,032.43	2,818.18	4,529.60	11,472.39	1,829.76	910.40	3,165.46	1,992.30	258.02	190.26
Ιαν. - Jan.	957.45	1,280.33	2,616.37	2,832.12	3,504.66	8,599.65	10,293.68	4,454.52	3,163.68	4,973.39	11,115.86	1,919.64	1,082.46	3,482.00	2,438.87	327.48	206.12
Φεβ. - Feb.	914.03	1,130.73	2,488.44	2,577.10	3,519.35	8,168.30	10,173.35	4,252.21	2,972.71	4,722.84	10,453.46	1,793.13	1,048.95	3,217.75	2,281.07	312.76	198.95
Μάρ. - Mar.	784.95	1,111.38	2,382.02	2,338.38	3,247.33	7,929.71	11,147.83	3,838.33	2,676.73	4,489.30	10,706.99	1,665.08	987.39	3,022.32	2,135.97	432.34	191.25
Απρ. - Apr.	1,031.07	1,181.46	2,510.45	2,321.94	3,372.95	8,246.89	10,417.87	4,402.61	2,875.92	4,849.67	11,169.88	1,772.25	1,056.14	3,316.85	2,208.26	406.58	205.23
Μάιος - May	839.05	1,054.76	2,264.64	747.30	3,280.23	7,657.79	11,085.83	4,000.59	2,797.00	4,195.62	9,895.73	1,628.61	910.90	2,821.38	1,955.53	386.35	186.16
Ιούν.-Jun.	861.97	981.45	2,224.96	55.00	3,145.45	7,844.67	10,641.66	3,757.06	2,956.80	4,184.84	10,021.51	1,699.59	891.84	2,917.72	1,954.63	390.39	185.15
2018 Ιούλ.-Jul.	853.74	985.20	2,219.33	56.77	3,140.64	7,603.87	11,361.53	3,906.64	2,901.08	4,342.19	9,688.63	1,649.61	849.99	3,055.35	2,004.72	393.16	188.59



ΧΡΗΜΑΤΙΣΤΗΡΙΑΚΗ ΑΞΙΑ 2018 (σε Εκατομμύρια Ευρώ)  
2018 MARKET CAPITALISATION (Million Euro)

ΜΗΝΑΣ MONTH	ΚΥΡΙΑ ΑΓΟΡΑ MAIN MARKET	ΕΠΙΤΗΡΗΣΗ SURVEILLANCE	ΣΥΝΟΛΟ ΜΕΤΟΧΩΝ STOCKS TOTAL
31/07/2017	50,662.27	172.02	53,714.09
31/08/2017	51,943.55	170.72	55,132.84
29/09/2017	48,191.38	236.06	51,395.06
31/10/2017	48,780.71	204.82	51,842.66
30/11/2017	47,372.52	216.57	50,409.68
29/12/2017	53,786.95	268.37	54,055.32
31/01/2018	58,270.84	274.64	58,545.48
28/02/2018	56,245.95	261.79	56,507.74
29/03/2018	54,067.90	257.96	54,325.85
30/04/2018	58,023.99	272.76	58,296.75
31/05/2018	52,316.60	233.11	52,549.71
29/06/2018	52,211.28	235.90	52,447.18
31/07/2018	53,190.57	236.10	53,426.67

Σημειώσεις -Notes

-Δεν περιλαμβάνεται η Χρηματιστηριακή αξία των μετοχών σε αναστολή - The market value of  
- Η Χρηματιστηριακή αξία των μετοχών αναφέρεται στην τελευταία ημέρα διαπραγμάτευσης - The  
Market capitalisation refers to the last trading day

2. Διάγραμμα Χρηματιστηριακής Αξίας Κύριας Αγοράς (Εκατ. Ευρώ) -

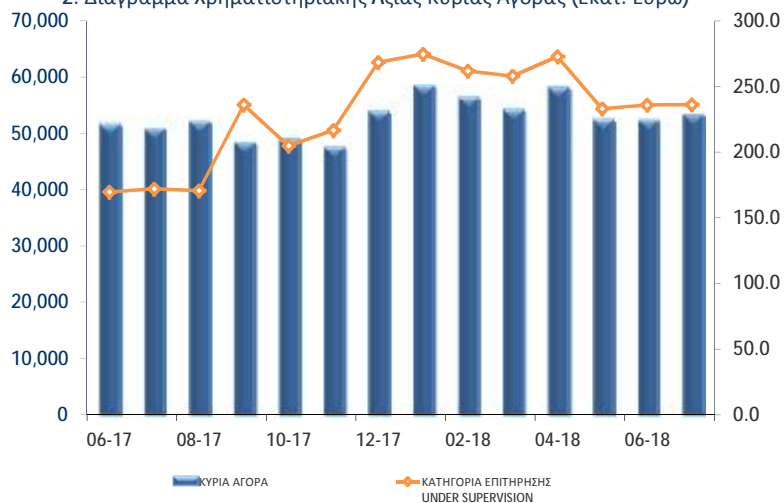

ΑΞΙΑ ΣΥΝΑΛΛΑΓΩΝ 2018 (σε Εκατομμύρια Ευρώ)  
2018 TRANSACTIONS VALUE (Million Euro)

ΜΗΝΑΣ MONTH	ΑΞΙΕΣ ΣΤΑΘΕΡΟΥ ΕΙΣΟΔΗΜΑΤΟΣ BONDS	ΜΕΤΟΧΕΣ - STOCKS			ΚΑΤΑΣΤΑΣΗ ΑΝΑΣΤΟΛΗΣ SUSPENSION STATUS	ΓΕΝΙΚΟ ΣΥΝΟΛΟ ΟΜΟΛΟΓΩΝ & ΧΡΕΙΟΓΡΑΦΩΝ GRAND TOTAL BONDS & SECURITIES
		ΚΥΡΙΑ ΑΓΟΡΑ MAIN MARKET	ΕΠΙΤΗΡΗΣΗ SURVEILLANCE	ΔΙΑΠΡΑΓΜΑΤΕΥΣΙΜΑ ΔΜΟΙΒΑΙΑ ΚΕΦΑΛΑΙΑ (Δ.Α.Κ) EXCHANGE TRADED FUNDS ETFs		
Ιαν. - Jan.	13.08	1,662.68	0.78	3.77	0.00	1,680.32
Φεβ. - Feb.	12.76	1,221.30	0.47	0.21	0.00	1,234.75
Μάρ. - Mar.	14.15	1,530.80	0.66	0.09	0.00	1,545.71
Απρ. - Apr.	12.46	1,091.70	0.94	0.10	0.01	1,105.20
Μάιος - May	19.41	1,576.15	1.47	1.15	104.58	1,702.77
Ιούν.-Jun.	13.83	1,019.98	1.31	1.22	0.10	1,036.44
Ιούλ.-Jul.	10.19	539.19	0.29	0.74	0.00	550.41
<b>Σύνολο 2018 Total</b>	<b>2,427.12</b>	<b>8,641.81</b>	<b>5.92</b>	<b>7.28</b>	<b>104.70</b>	<b>8,855.60</b>

**Σημείωση - Note:** Στην αξία Συναλλαγών των Μετοχών περιλαμβάνονται όλοι οι τύποι Πακτέτων - All Blocks Methods' Transactions Value are included

Η αξία συναλλαγών των δικαιωμάτων των μετοχών συμπεριλαμβάνεται στις κατά κατηγορία συναλλαγές-The value of rights transactions is included in the value transactions per category

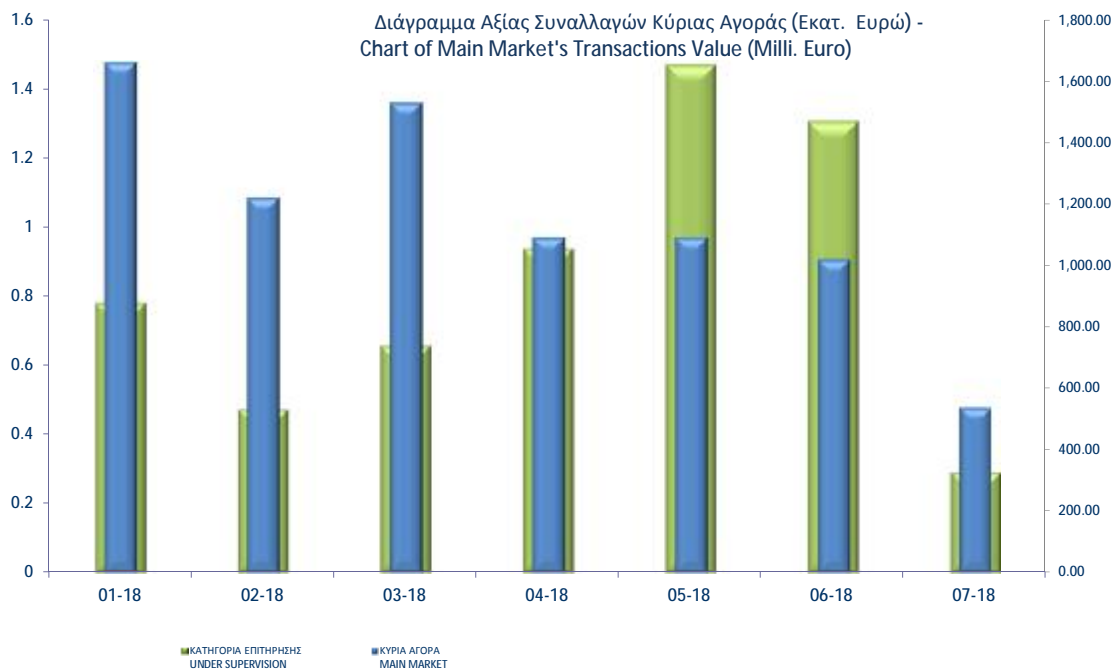

Συναλλαγές τον Ιούλιο 2018  
July 2018 Transactions

Όγκος  
Συναλλαγών  
Transactions  
Volume

Αξία Συναλλαγών  
(Ευρώ - Euro)  
Transactions Value

Ποσοστό  
Συμμετοχής  
Percentage  
(%)

Α. Δάνεια - Bonds	Όγκος Συναλλαγών Transactions Volume	Αξία Συναλλαγών (Ευρώ - Euro) Transactions Value	Ποσοστό Συμμετοχής Percentage (%)
ΟΜΟΛΟΓΙΑΚΑ ΔΑΝΕΙΑ ΕΠΙΧΕΙΡΗΣΕΩΝ – ΟΡΓΑΝΩΜΕΝΗ ΑΓΟΡΑ (ΜΗ ΜΕΤΑΤΡΕΨΙΜΑ) NON CONVERTIBLE CORPORATE BONDS - REGULATED MARKET	10,027,766	10,158,678.61	1.85
ΟΜΟΛΟΓΑ ΕΛΛΗΝΙΚΟΥ ΔΗΜΟΣΙΟΥ - GOVERNMENT BONDS - DEMATERIALIZED SECUF	9,550	8,022.83	0.00
<b>Σύνολο Ομολόγων Διαπραγματεύσιμα στην Α.Α.Σ.Ε. - Total of Bonds Traded in F.I.S.M.</b>	<b>10,037,316</b>	<b>10,166,701.44</b>	<b>1.85</b>
<b>Σύνολο Δανείων - Total of Bonds</b>	<b>10,046,866</b>	<b>10,182,747.10</b>	<b>1.85</b>
<b>Β. Μετοχές - Stocks **</b>			
Τράπεζες-Banks	277,144,246	184,476,524.30	33.52
Ασφάλειες-Insurance	39,728	137,357.43	0.02
Ακίνητη Περιουσία-Real Estate	1,985,437	13,473,835.39	2.45
Χρηματοοικονομικές Υπηρεσίες-Financial Services	1,038,526	4,782,510.81	0.87
Βιομηχανικά Προϊόντα & Υπηρεσίες-Industrial Goods & Services	7,668,926	35,991,765.68	6.54
Κατασκευές & Υλικά Κατασκευών-Construction & Materials	18,231,799	53,064,714.95	9.64
Εμπόριο-Retail	102,177	111,314.91	0.02
Μέσα Ενημέρωσης-Media	83,584	9,343.08	0.00
Πετρέλαιο & Αέριο-Oil & Gas	2,845,354	35,302,058.95	6.41
Προσωπικά & Οικιακά Αγαθά-Personal & Household Goods	4,940,086	32,324,821.41	5.87
Πρώτες Ύλες-Basic Resources	1,421,931	1,996,799.66	0.36
Υπηρεσίες Κοινής Ωφέλειας-Utilities	9,610,816	29,646,865.45	5.39
Τεχνολογία-Technology	5,843,553	3,193,174.84	0.58
Τηλεπικοινωνίες-Telecommunications	5,192,723	55,378,356.82	10.06
Τρόφιμα & Ποτά-Food & Beverage	3,965,178	18,865,333.12	3.43
Υγεία-Health Care	2,073,455	1,737,245.60	0.32
Ταξίδια & Αναψυχή-Travel & Leisure	17,891,725	53,146,661.91	9.66
Χημικά-Chemicals	330,924	1,055,123.04	0.19
<b>Κύρια Αγορά - Main Market</b>	<b>394,049,210</b>	<b>539,192,030.29</b>	<b>97.96</b>
<b>Κατηγορία Επιτήρησης - Under Supervision</b>	<b>2,371,611</b>	<b>291,168.45</b>	<b>0.05</b>
<b>Αναστολή - Under Suspension</b>	<b>1,138</b>	<b>462.66</b>	<b>0.00</b>
<b>Σύνολο Μετοχών - Total of Stocks</b>	<b>396,421,959</b>	<b>539,483,661.40</b>	<b>98.02</b>
<b>Γ. Διαπραγματεύσιμα Αμοιβαία Κεφάλαια (Δ.Α.Κ) - ETFs</b>	<b>36,892</b>	<b>739,945.35</b>	<b>0.13</b>
<b>ΓΕΝΙΚΟ ΣΥΝΟΛΟ ΧΡΕΟΓΡΑΦΩΝ - SECURITIES GRAND TOTAL</b>	<b>406,505,717</b>	<b>550,406,353.85</b>	<b>100.00</b>
<b>Σύνολο Δικαιωμάτων - Total of Rights *</b>	<b>55,849</b>	<b>2,003.06</b>	<b>0.0004</b>

Στην Αξία Συναλλαγών των Μετοχών περιλαμβάνονται όλοι οι τύποι Πακέτων - All Blocks Methods' Transactions Value are included.

ΣΤΟΙΧΕΙΑ ΜΕΣΗΣ ΗΜΕΡΗΣΙΑΣ ΑΞΙΑΣ ΣΥΝΑΛΛΑΓΩΝ ΜΕΤΟΧΩΝ ΑΝΑ ΚΑΤΗΓΟΡΙΑ ΔΙΑΠΡΑΓΜΑΤΕΥΣΗΣ  
AVERAGE DAILY MARKET VALUE OF TRANSACTIONS DATA PER TRADING CATEGORY

	Κύρια Αγορά Main Market	Επιτήρηση Surveillance	ΣΥΝΟΛΟ-Total	
	01/07/2018-31/07/2018	01/07/2018-31/07/2018	01/07/2018-31/07/2018	
	<i>Μέση Αξία Συναλλαγών χωρίς δικαιώματα (Σύνολο σε εκατ. Euro) / Average daily value of transactions without right trades (Total in million of Euros)</i>			
<b>A 1. ΑΝΑΛΥΣΗ ΑΝΑ ΦΑΣΗ</b>				<b>A1. ANALYSIS PER TRADING PHASE</b>
ΣΤΟ ΑΝΟΙΓΜΑ	0.18	0.00	0.18	At the Open
ΣΥΝΕΧΗΣ ΔΙΑΠΡΑΓΜΑΤΕΥΣΗ	16.66	0.00	16.66	Continuous Trading
ΕΝΔΙΑΜΕΣΑ ΑΥΚΤΙΟΝ	0.37	0.00	0.37	Intraday Auctions
ΑΥΚΤΙΟΝ ΚΛΕΙΣΙΜΑΤΟΣ	3.12	0.01	3.13	Closing Auction
ΣΤΟ ΚΛΕΙΣΙΜΟ	0.56	0.00	0.56	At the Close
ΣΥΝΟΛΟ	20.89	0.01	20.91	Total
Πακέτα	3.61	0.00	3.61	Block Trades
Γενικό ΣΥΝΟΛΟ	24.51	0.01	24.52	Grand total
Αξία συναλλαγών ανοικτών πωλήσεων	0.00%	0.00%	0.00%	Value of Transactions Short selling
Αξία συναλλαγών ειδικών διαπραγματευτών	10.18%	0.00%	10.17%	Value of Transactions of Market Makers
Αξία συναλλαγών μέσω ODL	59.63%	0.00%	59.64%	Value of Transactions ODL
% Στο σύνολο	99.95%	0.05%	100.00%	% on the Total
	Κύρια Αγορά Main Market	Επιτήρηση Surveillance	ΣΥΝΟΛΟ-Total	
	<i>Μέση Αξία Συναλλαγών χωρίς δικαιώματα (Σύνολο σε εκατ. Euro) / Average daily value of transactions without right trades (Total in million of Euros)</i>			
<b>B 1. ΣΥΝΕΧΗΣ ΔΙΑΠΡΑΓΜΑΤΕΥΣΗ</b>				<b>B1. CONTINUOUS TRADING PHASE</b>
Α' ΧΡΟΝΙΚΗ ΠΕΡΙΟΔΟΣ ('Εως 11:00:00) *	1.35	0.00	1.35	1st Period (till 11:00:00) *
Β' ΧΡΟΝΙΚΗ ΠΕΡΙΟΔΟΣ (11:00:01 - 11:30:00)	1.02	0.00	1.02	2nd Period (11:00:01 - 11:30:00)
Γ' ΧΡΟΝΙΚΗ ΠΕΡΙΟΔΟΣ (11:30:01 - 12:00:00)	1.13	0.00	1.13	3rd Period (11:30:01 - 12:00:00)
Δ' ΧΡΟΝΙΚΗ ΠΕΡΙΟΔΟΣ (12:00:01 - 12:30:00)	1.00	0.00	1.00	4th Period (12:00:01 - 12:30:00)
Ε' ΧΡΟΝΙΚΗ ΠΕΡΙΟΔΟΣ (12:30:01 - 13:00:00)	1.03	0.00	1.03	5th Period (12:30:01 - 13:00:00)
ΣΤ' ΧΡΟΝΙΚΗ ΠΕΡΙΟΔΟΣ (13:00:01 - 13:30:00)	1.00	0.00	1.00	6th Period (14:00:01 - 13:30:00)
Ζ' ΧΡΟΝΙΚΗ ΠΕΡΙΟΔΟΣ (13:30:01 - 14:00:00)	0.97	0.00	0.97	7th Period (13:30:01 - 14:00:00)
Η' ΧΡΟΝΙΚΗ ΠΕΡΙΟΔΟΣ (14:00:01 - 14:30:00)	1.07	0.00	1.07	8th Period (14:00:01 - 14:30:00)
Θ' ΧΡΟΝΙΚΗ ΠΕΡΙΟΔΟΣ (14:30:01 - 15:00:00)	1.00	0.00	1.00	9th Period (14:30:01 - 15:00:00)
Ι' ΧΡΟΝΙΚΗ ΠΕΡΙΟΔΟΣ (15:00:01 - 15:30:00)	1.08	0.00	1.08	10th Period (Από 15:00:01 - 15:30:00)
ΙΑ' ΧΡΟΝΙΚΗ ΠΕΡΙΟΔΟΣ (15:30:01 - 16:00:00)	1.31	0.00	1.31	11th Period (15:30:01 - 16:00:00)
ΙΒ' ΧΡΟΝΙΚΗ ΠΕΡΙΟΔΟΣ (Από 16:00:01 - 16:30:00)	1.87	0.00	1.87	12th Period ( 16:00:01 - 16:30:00)
ΙΓ' ΧΡΟΝΙΚΗ ΠΕΡΙΟΔΟΣ (Από 16:30:01)	2.83	0.00	2.83	13th Period (16:30:01)
Γ(i) ΧΡΟΝΙΚΗ ΠΕΡΙΟΔΟΣ (Από 16:50:00) - ΤΕΛΕΥΤΑΙΑ 10 ΛΕΠΤΑ	1.30	0.00	1.30	C (i) (From 16:50:00) Last ten minutes of Continuous Trading
Γ(ii) ΑΞΙΑ 30% ΠΡΑΞΕΩΝ ΤΟΥ ΒΑΣΙΚΟΥ ΠΙΝΑΚΑ	3.21	0.00	3.21	C (ii) The Value of 30% of the trades which are included to the calculation of the closing prices
<b>ΣΥΝΟΛΟ*</b>	16.66	0.00	16.66	<b>TOTAL</b>

\* δεν περιλαμβάνεται η αξία των συναλλαγών στο άνοιγμα

ΣΤΟΙΧΕΙΑ ΜΕΣΗΣ ΗΜΕΡΗΣΙΑΣ ΑΞΙΑΣ ΣΥΝΑΛΛΑΓΩΝ ΜΕΤΟΧΩΝ ΑΝΑ ΚΑΤΗΓΟΡΙΑ ΔΙΑΠΡΑΓΜΑΤΕΥΣΗΣ  
AVERAGE DAILY STOCK VALUE OF TRANSACTIONS DATA PER TRADING CATEGORY

	Κύρια Αγορά Main Market	Επιτήρηση Surveillance	ΣΥΝΟΛΟ-Total	
	01/07/2018-31/07/2018	01/07/2018-31/07/2018	01/07/2018-31/07/2018	
	<i>Μέσος Αριθμός Πράξεων χωρίς δικαιώματα. / Average daily number of transactions without right trades</i>			
Γ 1. ΑΝΑΛΥΣΗ ΑΝΑ ΦΑΣΗ				C1. ANALYSIS PER TRADING PHASE
ΣΤΟ ΑΝΟΙΓΜΑ	227.45	30.32	257.77	At the Open
ΣΥΝΕΧΗΣ ΔΙΑΠΡΑΓΜΑΤΕΥΣΗ	10,184.68	0.00	10,184.68	Continuous Trading
ΕΝΔΙΑΜΕΣΑ ΑΥΧΤΙΟΝ	43.36	13.45	56.82	Intraday Auctions
ΑΥΧΤΙΟΝ ΚΛΕΙΣΙΜΑΤΟΣ	645.14	16.91	662.05	Closing Auction
ΣΤΟ ΚΛΕΙΣΙΜΟ	149.68	2.36	152.05	At the Close
ΣΥΝΟΛΟ	11,250.32	63.05	11,313.36	Total
Πακέτα	3.77	0.00	3.77	Block Trades
Γενικό ΣΥΝΟΛΟ	11,254.09	63.05	11,317.14	Grand total
Αριθμός Πράξεων ανοικτών πωλήσεων	0.00%	0.00%	0.00%	Number of Trades of Short selling
Αριθμός Πράξεων ειδικών διαπραγματευτών	11.68%	0.00%	11.61%	Number of Trades of Market Makers
Αριθμός Πράξεων μέσω ODL	75.79%	75.09%	75.79%	Number of Trades through ODL
% Στο σύνολο	99.44%	0.56%	100.00%	% on the Total
	Κύρια Αγορά Main Market	Επιτήρηση Surveillance	ΣΥΝΟΛΟ-Total	
	<i>Μέσος Αριθμός Πράξεων χωρίς δικαιώματα. / Average daily number of transactions without right trades</i>			
Δ 1. ΣΥΝΕΧΗΣ ΔΙΑΠΡΑΓΜΑΤΕΥΣΗ				D1. CONTINUOUS TRADING PHASE
Α' ΧΡΟΝΙΚΗ ΠΕΡΙΟΔΟΣ ('Εως 11:00:00) *	834.73	0.00	834.73	1st Period (till 11:00:00) *
Β' ΧΡΟΝΙΚΗ ΠΕΡΙΟΔΟΣ (11:00:01 - 11:30:00)	687.73	0.00	687.73	2rd Period (11:00:01 - 11:30:00)
Γ' ΧΡΟΝΙΚΗ ΠΕΡΙΟΔΟΣ (11:30:01 - 12:00:00)	706.23	0.00	706.23	3rd Period (11:30:01 - 12:00:00)
Δ' ΧΡΟΝΙΚΗ ΠΕΡΙΟΔΟΣ (12:00:01 - 12:30:00)	660.82	0.00	660.82	4th Period (12:00:01 - 12:30:00)
Ε' ΧΡΟΝΙΚΗ ΠΕΡΙΟΔΟΣ (12:30:01 - 13:00:00)	657.41	0.00	657.41	5th Period (12:30:01 - 13:00:00)
ΣΤ' ΧΡΟΝΙΚΗ ΠΕΡΙΟΔΟΣ (13:00:01 - 13:30:00)	653.09	0.00	653.09	6th Period (14:00:01 - 13:30:00)
Ζ' ΧΡΟΝΙΚΗ ΠΕΡΙΟΔΟΣ (13:30:01 - 14:00:00)	614.91	0.00	614.91	7th Period (13:30:01 - 14:00:00)
Η' ΧΡΟΝΙΚΗ ΠΕΡΙΟΔΟΣ (14:00:01 - 14:30:00)	613.00	0.00	613.00	8th Period (14:00:01 - 14:30:00)
Θ' ΧΡΟΝΙΚΗ ΠΕΡΙΟΔΟΣ (14:30:01 - 15:00:00)	591.23	0.00	591.23	9th Period (14:30:01 - 15:00:00)
Ι' ΧΡΟΝΙΚΗ ΠΕΡΙΟΔΟΣ (15:00:01 - 15:30:00)	618.86	0.00	618.86	10th Period (Από 15:00:01 - 15:30:00)
ΙΑ' ΧΡΟΝΙΚΗ ΠΕΡΙΟΔΟΣ (15:30:01 - 16:00:00)	768.73	0.00	768.73	11th Period (15:30:01 - 16:00:00)
ΙΒ' ΧΡΟΝΙΚΗ ΠΕΡΙΟΔΟΣ (Από 16:00:01 - 16:30:00)	1,048.09	0.00	1,048.09	12th Period ( 16:00:01 - 16:30:00)
ΙΓ' ΧΡΟΝΙΚΗ ΠΕΡΙΟΔΟΣ (Από 16:30:01)	1,729.86	0.00	1,729.86	13th Period (16:30:01)
Γ(i) ΧΡΟΝΙΚΗ ΠΕΡΙΟΔΟΣ (Από 16:50:00) - ΤΕΛΕΥΤΑΙΑ 10 ΛΕΠΤΑ	788.86	0.00	788.86	C (i) (From 16:50:00) Last ten minutes of Continuous Trading
Γ(ii) ΑΞΙΑ 30% ΠΡΑΞΕΩΝ ΤΟΥ ΒΑΣΙΚΟΥ ΠΙΝΑΚΑ	768.91	0.00	768.91	C (ii) The Value of 30% of the trades which are included to the calculation of the closing prices
ΣΥΝΟΛΟ*	10,184.68	0.00	10,184.68	TOTAL

\* Δεν περιλαμβάνεται η αξία των συναλλαγών στο άνοιγμα

ΣΤΟΙΧΕΙΑ ΜΕΣΗΣ ΗΜΕΡΗΣΙΑΣ ΑΞΙΑΣ ΣΥΝΑΛΛΑΓΩΝ ΜΕΤΟΧΩΝ ΑΝΑ ΔΕΙΚΤΗ ΚΥΡΙΑΣ ΑΓΟΡΑΣ  
AVERAGE DAILY STOCKS VALUE OF TRANSACTIONS DATA PER INDEX OF MAIN MARKET

ΓΔ Composite Index	FTSE/X.A. Large Cap - FTSE/Athex Large Cap	FTSE/X.A. Mid Cap - FTSE/Athex Mid Cap	FTSE/X.A Mid & Small Cap Θεμελιωδών μεγεθών	
	01/07/2018- 31/07/2018	01/07/2018- 31/07/2018	01/07/2018-31/07/2018	
<i>Μέση Αξία Συναλλαγών χωρίς δικαιώματα (Σύνολο σε εκατ. Euro) / Average daily value of transactions without right trades (Total in million of Euros)</i>				
A 1. ΑΝΑΛΥΣΗ ΑΝΑ ΦΑΣΗ				A1. ANALYSIS PER TRADING PHASE
ΣΤΟ ΑΝΟΙΓΜΑ	0.16	0.14	0.01	At the Open
ΣΥΝΕΧΗΣ ΔΙΑΠΡΑΓΜΑΤΕΥΣΗ	16.40	14.68	1.56	Continuous Trading
ΕΝΔΙΑΜΕΣΑ ΑΥΧΤΙΟΝ	0.37	0.37	0.00	Intraday Auctions
ΑΥΧΤΙΟΝ ΚΛΕΙΣΙΜΑΤΟΣ	3.11	3.02	0.09	Closing Auction
ΣΤΟ ΚΛΕΙΣΙΜΟ	0.56	0.52	0.03	At the Close
ΣΥΝΟΛΟ	20.60	18.73	1.69	Total
Πακέτα	3.55	2.54	1.00	Block Trades
Γενικό ΣΥΝΟΛΟ	24.15	21.28	2.69	Grand total
Αξία συναλλαγών ανοικτών πωλήσεων	0.00%	0.00%	0.00%	Value of Transactions Short selling
Αξία συναλλαγών ειδικών διαπραγματευτών	10.03%	9.69%	12.50%	Value of Transactions of Market Makers
Αξία συναλλαγών μέσω ODL	59.57%	61.60%	43.11%	Value of Transactions ODL
% Στο σύνολο	98.48%	86.77%	10.98%	% on the Total
ΓΔ Composite Index	FTSE/X.A. Large Cap - FTSE/Athex Large Cap	FTSE/X.A. Mid Cap - FTSE/Athex Mid Cap	FTSE/X.A Mid & Small Cap Θεμελιωδών μεγεθών	
<i>Μέση Αξία Συναλλαγών χωρίς δικαιώματα (Σύνολο σε εκατ. Euro) / Average daily value of transactions without right trades (Total in million of Euros)</i>				
B 1. ΣΥΝΕΧΗΣ ΔΙΑΠΡΑΓΜΑΤΕΥΣΗ				B1. CONTINUOUS TRADING PHASE
A' ΧΡΟΝΙΚΗ ΠΕΡΙΟΔΟΣ (* Έως 11:00:00) *	1.33	1.20	0.10	1st Period (till 11:00:00) *
B' ΧΡΟΝΙΚΗ ΠΕΡΙΟΔΟΣ (11:00:01 - 11:30:00)	0.99	0.88	0.10	2nd Period (11:00:01 - 11:30:00)
Γ' ΧΡΟΝΙΚΗ ΠΕΡΙΟΔΟΣ (11:30:01 - 12:00:00)	1.11	0.98	0.10	3rd Period (11:30:01 - 12:00:00)
Δ' ΧΡΟΝΙΚΗ ΠΕΡΙΟΔΟΣ (12:00:01 - 12:30:00)	0.98	0.84	0.13	4th Period (12:00:01 - 12:30:00)
Ε' ΧΡΟΝΙΚΗ ΠΕΡΙΟΔΟΣ (12:30:01 - 13:00:00)	1.02	0.92	0.09	5th Period (12:30:01 - 13:00:00)
ΣΤ' ΧΡΟΝΙΚΗ ΠΕΡΙΟΔΟΣ (13:00:01 - 13:30:00)	0.97	0.86	0.10	6th Period (14:00:01 - 13:30:00)
Ζ' ΧΡΟΝΙΚΗ ΠΕΡΙΟΔΟΣ (13:30:01 - 14:00:00)	0.95	0.84	0.10	7th Period (13:30:01 - 14:00:00)
Η' ΧΡΟΝΙΚΗ ΠΕΡΙΟΔΟΣ (14:00:01 - 14:30:00)	1.06	0.94	0.11	8th Period (14:00:01 - 14:30:00)
Θ' ΧΡΟΝΙΚΗ ΠΕΡΙΟΔΟΣ (14:30:01 - 15:00:00)	0.99	0.89	0.10	9th Period (14:30:01 - 15:00:00)
Ι' ΧΡΟΝΙΚΗ ΠΕΡΙΟΔΟΣ (15:00:01 - 15:30:00)	1.07	0.97	0.10	10th Period (Από 15:00:01 - 15:30:00)
ΙΑ' ΧΡΟΝΙΚΗ ΠΕΡΙΟΔΟΣ (15:30:01 - 16:00:00)	1.28	1.16	0.12	11th Period (15:30:01 - 16:00:00)
ΙΒ' ΧΡΟΝΙΚΗ ΠΕΡΙΟΔΟΣ (Από 16:00:01 - 16:30:00)	1.84	1.66	0.17	12th Period ( 16:00:01 - 16:30:00)
ΙΓ' ΧΡΟΝΙΚΗ ΠΕΡΙΟΔΟΣ (Από 16:30:01)	2.81	2.55	0.24	13th Period (16:30:01)
Γ(i) ΧΡΟΝΙΚΗ ΠΕΡΙΟΔΟΣ (Από 16:50:00) - ΤΕΛΕΥΤΑΙΑ 10 ΛΕΠΤΑ	1.29	1.17	0.11	C (i) (From 16:50:00) Last ten minutes of Continuous Trading
Γ(ii) ΑΞΙΑ 30% ΠΡΑΞΕΩΝ ΤΟΥ ΒΑΣΙΚΟΥ ΠΙΝΑΚΑ	3.17	3.03	0.11	C (iii) The Value of 30% of the trades which are included to the calculation of the closing prices
ΣΥΝΟΛΟ*	16.40	14.68	1.56	TOTAL

\* δεν περιλαμβάνεται η αξία των συναλλαγών στο άνοιγμα

ΣΤΟΙΧΕΙΑ ΜΕΣΗΣ ΗΜΕΡΗΣΙΑΣ ΑΞΙΑΣ ΣΥΝΑΛΛΑΓΩΝ ΜΕΤΟΧΩΝ ΑΝΑ ΔΕΙΚΤΗ ΚΥΡΙΑΣ ΑΓΟΡΑΣ  
AVERAGE DAILY STOCKS VALUE OF TRANSACTIONS DATA PER INDEX OF MAIN MARKET

ΓΔ Composite Index	FTSE/X.A. Large Cap - FTSE/Athex Large Cap	FTSE/X.A. Mid Cap - FTSE/Athex Mid Cap	FTSE/X.A Mid & Small Cap Θεμελιωδών μεγεθών	
01/07/2018- 31/07/2018	01/07/2018- 31/07/2018	01/07/2018-31/07/2018	01/07/2018-31/07/2018	
<i>Μέσος Αριθμός Πράξεων χωρίς πακέτα. / Average daily number of transactions without right trades</i>				
Γ 1. ΑΝΑΛΥΣΗ ΑΝΑ ΦΑΣΗ				C1. ANALYSIS PER TRADING PHASE
ΣΤΟ ΑΝΟΙΓΜΑ	156.23	119.41	26.82	At the Open
ΣΥΝΕΧΗΣ ΔΙΑΠΡΑΓΜΑΤΕΥΣΗ	9,762.50	7,817.55	1,736.91	ContinuousTrading
ΕΝΔΙΑΜΕΣΑ ΑΥΚΤΙΟΝ	38.27	36.64	0.95	Intraday Auctions
ΑΥΚΤΙΟΝ ΚΛΕΙΣΙΜΑΤΟΣ	613.91	507.64	89.86	Closing Auction
ΣΤΟ ΚΛΕΙΣΙΜΟ	138.14	93.18	36.05	At the Close
ΣΥΝΟΛΟ	10,709.05	8,574.41	1,890.59	Total
Πακέτα	3.59	3.18	0.41	BlockTrades
Γενικό ΣΥΝΟΛΟ	10,712.64	8,577.59	1,891.00	Grand total
Αριθμός Πράξεων ανοικτών πωλήσεων	0.00%	0.00%	0.00%	Number of Trades of Short selling
Αριθμός Πράξεων ειδικών διαπραγματευτών	11.53%	9.98%	17.23%	Number of Trades of Market Makers
Αριθμός Πράξεων μέσω ODL	75.58%	75.15%	77.21%	Number of Trades through ODL
% Στο σύνολο	94.66%	75.79%	16.71%	% on the Total
ΓΔ Composite Index	FTSE/X.A. Large Cap - FTSE/Athex Large Cap	FTSE/X.A. Mid Cap - FTSE/Athex Mid Cap	FTSE/X.A Mid & Small Cap Θεμελιωδών μεγεθών	
<i>Μέσος Αριθμός Πράξεων χωρίς πακέτα. / Average daily number of transactions without block trades</i>				
Δ 1. ΣΥΝΕΧΗΣ ΔΙΑΠΡΑΓΜΑΤΕΥΣΗ				D1. CONTINUOUS TRADING PHASE
Α' ΧΡΟΝΙΚΗ ΠΕΡΙΟΔΟΣ ( Έως 11:00:00) *	801.91	650.45	135.77	1st Period (till 11:00:00) *
Β' ΧΡΟΝΙΚΗ ΠΕΡΙΟΔΟΣ (11:00:01 - 11:30:00)	657.09	516.64	126.82	2rd Period (11:00:01 - 11:30:00)
Γ' ΧΡΟΝΙΚΗ ΠΕΡΙΟΔΟΣ (11:30:01 - 12:00:00)	671.64	528.27	127.41	3rd Period (11:30:01 - 12:00:00)
Δ' ΧΡΟΝΙΚΗ ΠΕΡΙΟΔΟΣ (12:00:01 - 12:30:00)	632.41	496.36	120.73	4th Period (12:00:01 - 12:30:00)
Ε' ΧΡΟΝΙΚΗ ΠΕΡΙΟΔΟΣ (12:30:01 - 13:00:00)	631.09	503.59	111.05	5th Period (12:30:01 - 13:00:00)
ΣΤ' ΧΡΟΝΙΚΗ ΠΕΡΙΟΔΟΣ (13:00:01 - 13:30:00)	625.77	491.00	122.95	6th Period (14:00:01 - 13:30:00)
Ζ' ΧΡΟΝΙΚΗ ΠΕΡΙΟΔΟΣ (13:30:01 - 14:00:00)	579.05	454.23	109.27	7th Period (13:30:01 - 14:00:00)
Η' ΧΡΟΝΙΚΗ ΠΕΡΙΟΔΟΣ (14:00:01 - 14:30:00)	584.64	460.05	111.82	8th Period (14:00:01 - 14:30:00)
Θ' ΧΡΟΝΙΚΗ ΠΕΡΙΟΔΟΣ (14:30:01 - 15:00:00)	565.73	450.36	101.73	9th Period (14:30:01 - 15:00:00)
Ι' ΧΡΟΝΙΚΗ ΠΕΡΙΟΔΟΣ (15:00:01 - 15:30:00)	594.95	476.27	107.41	10th Period (Από 15:00:01 - 15:30:00)
ΙΑ' ΧΡΟΝΙΚΗ ΠΕΡΙΟΔΟΣ (15:30:01 - 16:00:00)	738.77	599.41	124.41	11th Period (15:30:01 - 16:00:00)
ΙΒ' ΧΡΟΝΙΚΗ ΠΕΡΙΟΔΟΣ (Από 16:00:01 - 16:30:00)	1,007.50	808.18	181.45	12th Period ( 16:00:01 - 16:30:00)
ΙΓ' ΧΡΟΝΙΚΗ ΠΕΡΙΟΔΟΣ (Από 16:30:01)	1,671.95	1,382.73	256.09	13th Period (16:30:01)
Γ(i) ΧΡΟΝΙΚΗ ΠΕΡΙΟΔΟΣ (Από 16:50:00) - ΤΕΛΕΥΤΑΙΑ 10 ΛΕΠΤΑ	761.09	615.95	129.32	C (i) (From 16:50:00) Last ten minutes of Continuous Trading
Γ(ii) ΑΞΙΑ 30% ΠΡΑΞΕΩΝ ΤΟΥ ΒΑΣΙΚΟΥ ΠΙΝΑΚΑ	661.68	511.95	111.73	C (iii) The Value of 30% of the trades which are included to the calculation of the closing prices
ΣΥΝΟΛΟ*	9,762.50	7,817.55	1,736.91	TOTAL
* δεν περιλαμβάνεται η αξία των συναλλαγών στο άνοιγμα				

## Μηνιαίοι μέσοι όροι spread - Σύνολο αγορών Monthly average spread - Total of markets

ΜΗΝΑΣ-ΕΤΟΣ MONTH/YEAR	Spread πράξεων * Trades spread *	Time (συνεδρίασης) spread ** Time spread **	Μέση Ημερήσια Αξία συναλλαγών Average Transactions Value
07-17	3.459	5.239	77.583
08-17	4.007	6.354	40.614
09-17	4.217	7.080	71.994
10-17	5.110	7.325	40.442
11-17	5.035	7.352	50.132
12-17	5.069	7.755	70.605
01-18	3.593	5.550	75.783
02-18	3.938	5.718	64.315
03-18	3.635	5.999	72.930
04-18	4.236	6.053	62.710
05-18	4.252	6.434	80.160
06-18	4.429	6.790	48.700
07-18	4.711	7.348	24.560

4. Μηνιαίοι μέσοι όροι spread - Σύνολο αγορών  
Monthly average spread - Total markets

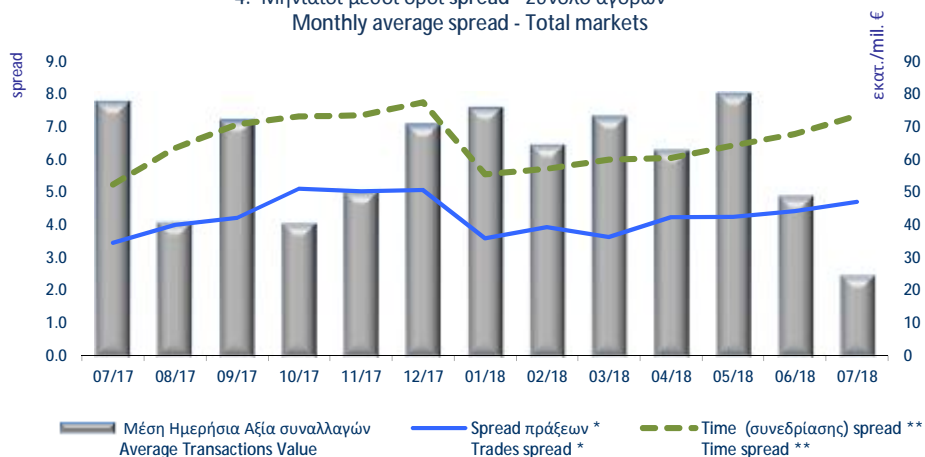

**Spread:** Ως spread ορίζεται το ηλίκο της διαφοράς της καλύτερης τιμής αγοράς από την καλύτερη τιμή πώλησης προς το ημίθροισμα αυτών των τιμών.

**Spread:** The spread is defined as the ratio of the difference between the best ask and the best bid price over the average of the sum of the two prices.

\* **Spread πράξεων:** Ο σταθμισμένος, με την ποσοστιαία αξία συναλλαγών των πράξεων, μέσος όρος των spread που αντιστοιχούν σε αυτές τις πράξεις. Το spread που αντιστοιχεί στην αξία συναλλαγών κάποιας πράξης είναι αυτό που παρατηρείται ακριβώς πριν τη διενέργεια της πράξης.

**Trades spread:** The weighted, by traded value, average of the spreads corresponding to these trades. The spread that corresponds to a trade is the one experienced exactly before the trade.

\* \* **Υπολογισμός Spread σύμφωνα με τον κανονισμό του ΧΑ.** - Spread calculation according to the ATHEX regulation

**Spread συνεδρίασης:** Ο σταθμισμένος, με την ποσοστιαία χρονική διάρκεια, μέσος όρος των spread που παρατηρούνται κατά τη διάρκεια της συνεδρίασης.

**Time spread:** The weighted, by time duration, average of spreads experienced during a trading session.



Μηνιαία μέση κυκλοφοριακή ταχύτητα  
Monthly average velocity

ΜΗΝΑΣ-ΕΤΟΣ MONTH/YEAR	ΚΥΡΙΑ ΑΓΟΡΑ MAIN MARKET	ΕΠΙΤΗΡΗΣΗΣ SURVEILLANCE	FTSE®/ATHEX Large Cap	Γενικός Δείκτης ΧΑ ATHEX Composite Index
07-17	0.114%	0.009%	0.121%	0.116%
08-17	0.071%	0.004%	0.076%	0.071%
09-17	0.133%	0.004%	0.145%	0.136%
10-17	0.074%	0.006%	0.080%	0.075%
11-17	0.093%	0.028%	0.102%	0.095%
12-07	0.101%	0.031%	0.112%	0.109%
01-18	0.117%	0.013%	0.124%	0.125%
02-18	0.099%	0.009%	0.108%	0.107%
03-18	0.092%	0.012%	0.104%	0.100%
04-18	0.091%	0.020%	0.103%	0.099%
05-18	0.101%	0.019%	0.124%	0.118%
06-18	0.076%	0.026%	0.085%	0.083%
07-18	0.040%	0.006%	0.043%	0.043%

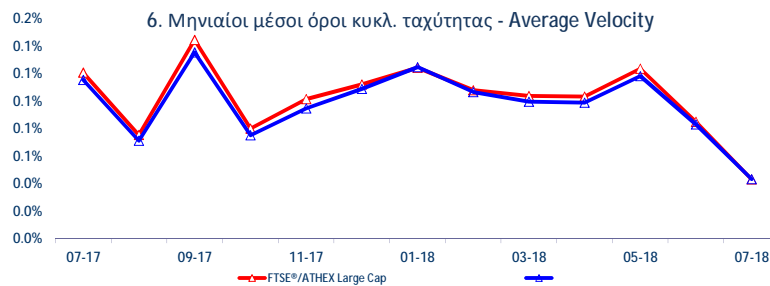
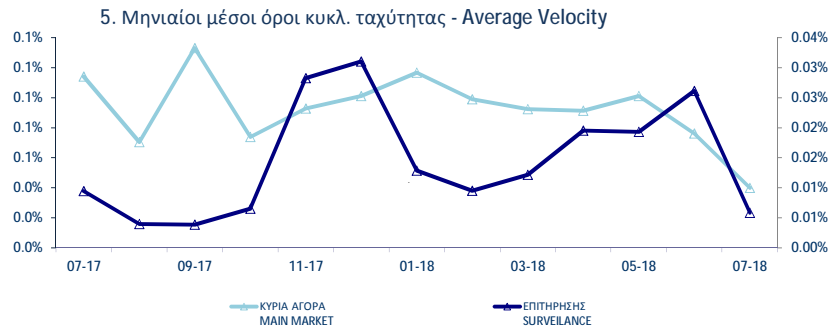

Κυκλοφοριακή Ταχύτητα : Αξία Συναλλαγών / Κεφαλαιοποίηση Velocity : Trading Value / Capitalisation

$$\sum_{i=1}^m \frac{V_i}{XA_i}$$

$V_i$   
 $XA_i$

: αξία συναλλαγών της μετοχής για κάθε μέρα διαπραγμάτευσης i -  
trading value of the stock in each trading day i

: χρηματιστηριακή αξία της μετοχής - market capitalisation of the stock

m

: αριθμός ημερών που διαπραγματεύτηκε η μετοχή - number of trading days of the stock

## Μηνιαία ιστορική μεταβλητότητα (volatility) Monthly historical volatility

ΜΗΝΑΣ-ΕΤΟΣ MONTH/YEAR	ΚΥΡΙΑ ΑΓΟΡΑ MAIN MARKET	ΕΠΙΤΗΡΗΣΗΣ SURVEILLANCE	FTSE®/ATHEX Large Cap	Γενικός Δείκτης ΧΑ ATHEX Composite Index
07-17	14.58%	32.78%	7.71%	9.27%
08-17	10.53%	27.89%	6.74%	7.26%
09-17	13.46%	27.69%	11.75%	10.54%
10-17	12.90%	29.01%	7.86%	8.85%
11-17	12.93%	25.08%	9.66%	10.17%
12-17	11.52%	25.89%	7.66%	9.42%
01-18	12.58%	27.36%	8.68%	10.00%
02-18	11.15%	25.28%	7.83%	8.47%
03-18	11.04%	29.71%	8.22%	9.37%
04-18	11.26%	30.15%	8.04%	8.17%
05-18	12.38%	30.43%	11.40%	10.67%
06-18	11.60%	25.31%	8.12%	9.31%
07-18	10.48%	23.33%	6.52%	7.91%

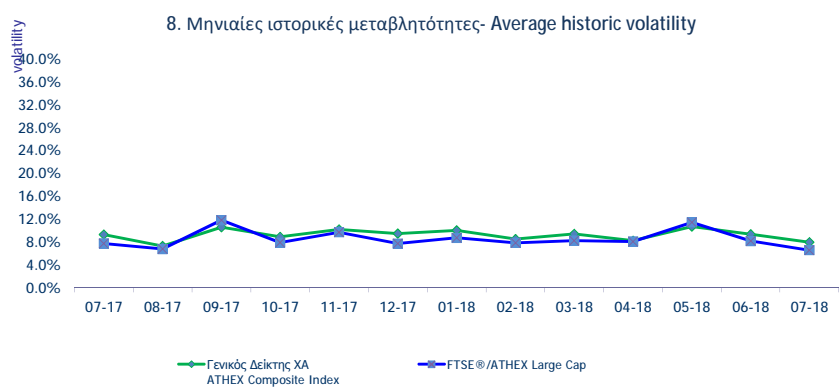
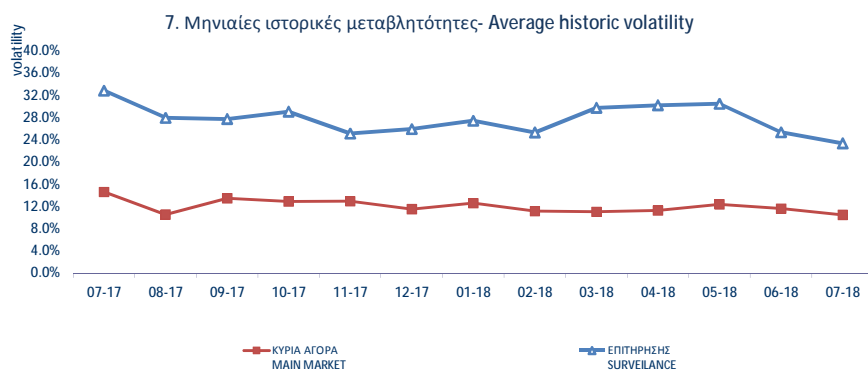

**Μηνιαία Μεταβλητότητα:** Προκύπτει από την μεταβολή των τιμών κλεισίματος για κάθε συνεδριακή ημέρα του μήνα.  
Volatility: Is calculated from the closing price changes for each working day of the month.

ΟΜΟΛΟΓΑ ΔΙΑΠΡΑΓΜΑΤΕΥΣΙΜΑ ΣΤΗΝ Α.Α.Σ.Ε. BONDS TRADED IN FIXED INCOME SECURITIES' MARKET

Όνομαστική Αξία Nominal Value	Σημερινό Επιτόκιο Today's Interest Rate	Αξία Τελευταίου Αποδοχολογήσιμου Value of Last Paid	Δεδουλευμένοι Τόκοι Accrued Interest	Απόδοση στη Λήξη Yield to Maturity (%)	Ημερομηνία Έκδοσης Issue Date	Διάρκεια (Ετη)- No. Σημείωσης - Note Nr	Όνομασία Name	Μηνιαίες Τιμές Συναλλαγών Επ' Ετος Monthly Transactions Prices (%)			Όγκος Συναλλαγών Volume of Transactions	Αξία Συναλλαγών (χιλ.€) Value of Transactions (thous. €)	Τιμές Έτους από 1.1.2018		
								Κατώτερη - Low (%)	Ανώτερη - High (%)	Κλεισιμο-Clo (%)			Κατώτερη - Low (%)	Ανώτερη - High (%)	
<b>ΟΜΟΛΟΓΙΑΚΑ ΔΑΝΕΙΑ ΕΠΙΧΕΙΡΗΣΕΩΝ – ΟΡΓΑΝΩΜΕΝΗ ΑΓΟΡΑ (ΜΕΤΑΤΡΕΨΙΜΑ) - CONVERTIBLE CORPORATE BONDS - REGULATED MARKET</b>															
€	13.76	0.00%	0.18		12.07.07	18	ΙΧΘΥΟΚΑΛΛΙΕΡΓΕΙΕΣ Α.Ε. (Μ.Ο.Δ.) - NIREUS S.A. (Cor	95.00	95.00	95.00			80.00	95.00	
€	0.30	1.00%	0.00		11.10.16	9	ORTHNET Α.Ε. (Μ.Ο.Δ.) - FORTHNET S.A. (Convertibl	100.00	100.00	100.00			100.00	100.00	
<b>ΟΜΟΛΟΓΙΑΚΑ ΔΑΝΕΙΑ ΕΠΙΧΕΙΡΗΣΕΩΝ – ΟΡΓΑΝΩΜΕΝΗ ΑΓΟΡΑ (ΜΗ ΜΕΤΑΤΡΕΨΙΜΑ) NON CONVERTIBLE CORPORATE BONDS - REGULATED MARKET</b>															
€	1.00	5.00%	0.01	0.0040	3.84	04.10.16	5	HOUSEMARKET Α.Ε. (Μη Μετατρέψιμο) - HOUSEMARKET S.A. (Non Convertible)	100.00	102.30	102.30	668,766	678.32	98.94	105.10
€	1,000.00	3.50%	17.60	13.0278	2.59	21.03.17	5	Ο.Π.Α.Π. Α.Ε. (Μη Μετατρέψιμο) - Ο.Ρ.Α.Ρ. Σ.Α. (Non Convertible)	102.20	102.78	102.65	1,822,000	1,888.03	101.59	103.15
€	1,000.00	4.25%	21.60	4.9583	3.70	20.06.17	5	ΣΥΣΤΗΜΑΤΑ SUNLIGHT Α.Β.Ε.Ε. (Μη Μετατρέψιμο) - SYSTEMS SUNLIGHT S.A. (Non Convertible)	98.11	101.30	101.30	533,000	535.13	98.00	103.20
€	1,000.00	3.10%	15.67	3.1000	2.77	27.06.17	5	ΜΥΤΙΛΗΝΑΙΟΣ Α.Ε. ΟΜ. ΕΠΙΧΕΙΡΗΣΕΩΝ (Μη Μετατρέψιμο) - ΜΥΤΙΛΙΝΕΟΣ HOLDINGS S.A. (Non Convertible)	100.30	100.90	100.85	2,198,000	2,215.54	100.29	103.48
€	1,000.00	3.85%	19.46	1.0694	3.35	21.07.17	5	ΤΕΡΝΑ ΕΝΕΡΓΕΙΑΚΗ Μ.Α.Ε.Χ. (Μη μετατρέψιμο) - TERNNA ENERGY FINANCE S.A. (Non Convertible)	100.02	101.69	101.30	547,000	558.22	99.32	103.49
€	1,000.00	3.95%	20.08	13.1667	3.90	04.04.18	7	ΓΕΚ ΤΕΡΝΑ Α.Ε. (Μη μετατρέψιμο) - GEK TERNNA S.A. (Non Convertible)	99.88	100.28	100.00	1,666,000	1,684.68	99.45	102.99
€	1,000.00	3.00%	15.33	6.9167	2.82	11.05.18	5	CORAL Α.Ε. (Μη μετατρέψιμο) - CORAL Α.Ε. (Non Convertible)	100.01	100.70	100.68	1,338,000	1,350.20	100.00	100.80
€	1,000.00	4.95%	25.30	5.0875	5.29	26.06.18	5	B&F Α.Β.Ε.Ε. ΕΝΔΥΜΑΤΩΝ (Μη μετατρέψιμο) - B&F COMM. & GARM. INDUS. S.A. (Non Convertible)	97.00	99.99	98.58	1,255,000	1,248.55	97.00	100.00

ΟΜΟΛΟΓΑ ΔΙΑΠΡΑΓΜΑΤΕΥΣΙΜΑ ΣΤΗΝ Α.Α.Σ.Ε. BONDS TRADED IN FIXED INCOME SECURITIES' MARKET

Όνομαστική Αξία Nominal Value	Σημερινό Επιτόκιο Today's Interest Rate	Αξία Τελευταίου Αποδοτικού Ομολόγου Value of Last Paid	Δεδουλευμένοι Τόκοι Accrued Interest	Απόδοση στη Λήξη Yield to Maturity (%)	Ημερομηνία Έκδοσης Issue Date	Διάρκεια (Ετη)- No. Σημείων - Note Nr	Όνομασία Name	Μηνιαίες Τιμές Συναλλαγών επί τους Εκατά (%) Monthly Transactions in Percentage Prices			Όγκος Συναλλαγών Volume of Transactions	Αξία Συναλλαγών (χιλ.€) Value of Transactions (thous. €)	Τιμές Έτους από 1.1.2018	
								Κατώτερη - Low (%)	Ανώτερη - High (%)	Κλεισιμο-Ολο (%)			Κατώτερη - Low (%)	Ανώτερη - High (%)
<b>ΟΜΟΛΟΓΑ ΕΛΛΗΝΙΚΟΥ ΔΗΜΟΣΙΟΥ - GOVERNMENT BONDS - DEMATERIALIZED SECURITIES</b>														
€ 1.00	3.00%	0.02			09.03.12	11	1-240223-11X-2,000-1,00 - GGB-FXD-240223-11Y-2.1	10.00	10.00	10.00		10.00	10.00	
€ 1.00	3.00%	0.02			09.03.12	12	1-240224-12X-2,000-1,00 - GGB-FXD-240224-12Y-2.1	10.00	10.00	10.00		10.00	10.00	
€ 1.00	3.00%	0.02			09.03.12	13	1-240225-13X-2,000-1,00 - GGB-FXD-240225-13Y-2.1	10.00	10.00	10.00		10.00	10.00	
€ 1.00	3.00%	0.02			09.03.12	14	1-240226-14X-2,000-1,00 - GGB-FXD-240226-14Y-2.1	10.00	10.00	10.00		10.00	10.00	
€ 1.00	3.00%	0.02			09.03.12	15	1-240227-15X-2,000-1,00 - GGB-FXD-240227-15Y-2.1	10.00	10.00	10.00		10.00	10.00	
€ 1.00	3.00%	0.02			09.03.12	16	1-240228-16X-2,000-1,00 - GGB-FXD-240228-16Y-2.1	10.00	10.00	10.00		10.00	10.00	
€ 1.00	3.00%	0.02			09.03.12	17	1-240229-17X-2,000-1,00 - GGB-FXD-240229-17Y-2.1	10.00	10.00	10.00		10.00	10.00	
€ 1.00	3.00%	0.02			09.03.12	18	1-240230-18X-2,000-1,00 - GGB-FXD-240230-18Y-2.1	10.00	10.00	10.00		10.00	10.00	
€ 1.00	3.00%	0.02			09.03.12	19	1-240231-19X-2,000-1,00 - GGB-FXD-240231-19Y-2.1	10.00	10.00	10.00		10.00	10.00	
€ 1.00	3.00%	0.02			09.03.12	20	1-240232-20X-2,000-1,00 - GGB-FXD-240232-20Y-2.1	10.00	10.00	10.00		10.00	10.00	
€ 1.00	3.00%	0.02			09.03.12	21	1-240233-21X-2,000-1,00 - GGB-FXD-240233-21Y-2.1	10.00	10.00	10.00		10.00	10.00	
€ 1.00	3.00%	0.02			09.03.12	22	1-240234-22X-2,000-1,00 - GGB-FXD-240234-22Y-2.1	10.00	10.00	10.00		10.00	10.00	
€ 1.00	3.00%	0.02			09.03.12	23	1-240235-23X-2,000-1,00 - GGB-FXD-240235-23Y-2.1	10.00	10.00	10.00		10.00	10.00	
€ 1.00	3.00%	0.02			09.03.12	24	1-240236-24X-2,000-1,00 - GGB-FXD-240236-24Y-2.1	10.00	10.00	10.00		10.00	10.00	
€ 1.00	3.00%	0.02			09.03.12	25	1-240237-25X-2,000-1,00 - GGB-FXD-240237-25Y-2.1	10.00	10.00	10.00		10.00	10.00	
€ 1.00	3.00%	0.02			09.03.12	26	1-240238-26X-2,000-1,00 - GGB-FXD-240238-26Y-2.1	10.00	10.00	10.00		10.00	10.00	
€ 1.00	3.00%	0.02			09.03.12	27	1-240239-27X-2,000-1,00 - GGB-FXD-240239-27Y-2.1	10.00	10.00	10.00		10.00	10.00	
€ 1.00	3.00%	0.02			09.03.12	28	1-240240-28X-2,000-1,00 - GGB-FXD-240240-28Y-2.1	10.00	10.00	10.00		10.00	10.00	
€ 1.00	3.00%	0.02			09.03.12	29	1-240241-29X-2,000-1,00 - GGB-FXD-240241-29Y-2.1	10.00	10.00	10.00		10.00	10.00	
€ 1.00	3.00%	0.02			09.03.12	30	1-240242-30X-2,000-1,00 - GGB-FXD-240242-30Y-2.1	10.00	10.00	10.00		10.00	10.00	
€ 1.000.00	4.75%	47.50			17.04.14	5	170419-05X-4,750-1.000 - GGB-FXD-170419-05Y-4.	99.13	99.13	99.13		99.13	99.13	
€ 1.000.00	0.35% fix	1.85			11.08.14	5	-100819-05X-0,934-1.000 - GGB-FLT-100819-05Y-0.1	100.00	100.00	100.00		100.00	100.00	
€ 1.000.00	4.38%	43.75			01.08.17	5	010822-05X-4,375-1.000 - GGB-FXD-010822-05Y-4.	98.91	98.91	98.91		98.91	98.91	
€ 1.00	3.50%	0.01			05.12.17	5	1-300123-05X-3,500-1,00 - GGB-FXD-300123-05Y-3.1	94.57	94.57	94.57	1,516	1,46	94.57	94.57
€ 1.00	3.75%	0.01			05.12.17	10	1-300128-10X-3,750-1,00 - GGB-FXD-300128-10Y-3.	85.46	85.46	85.46	2,138	1,86	85.46	85.46
€ 1.00	3.90%	0.01			05.12.17	15	1-300133-15X-3,900-1,00 - GGB-FXD-300133-15Y-3.1	78.67	78.67	78.67	2,286	1,84	78.67	78.67
€ 1.00	4.00%	0.01			05.12.17	19	1-300137-19X-4,000-1,00 - GGB-FXD-300137-19Y-4.1	77.04	77.04	77.04	1,822	1,44	77.04	77.04
€ 1.00	4.20%	0.01			05.12.17	24	1-300142-24X-4,200-1,00 - GGB-FXD-300142-24Y-4.	77.76	77.76	77.76	1,788	1,42	77.76	77.76
€ 1.000.00	3.38%	33.75			15.02.18	7	150225-07X-3,375-1.000 - GGB-FXD-150225-07Y-3.	99.24	99.24	99.24		99.24	99.24	

ΟΜΟΛΟΓΑ ΔΙΑΠΡΑΓΜΑΤΕΥΣΙΜΑ ΜΕ ΤΗ ΜΕΘΟΔΟ ΕΚΦΩΝΗΣΗΣ-ΑΝΤΙΦΩΝΗΣΗΣ BONDS TRADED WITH THE OPEN OUTCRY METHOD

Όνομαστική Αξία / Ελάχιστη Διαπραγματεύσιμη Ποσότητα Nominal Value / Minimum Nominal Traded Value	Σημερινό Επιτόκιο Today's Interest Rate	Αξία Τελευταίου Αποπληρώσιμου Τόκου / Value of Last Paid Coupon	Απόδοση στη Λήξη	Ημερομηνία Έκδοσης Issue Date	Διάρκεια(Έτη) Duration (Years)	Νο. Σημείωσης - Note Nr	ΔΑΝΕΙΑ ONDS	Μηνιαίες Τιμές Εκφώνησης Monthly Outcry Prices			Συναλλαγές σε Τεμάχια	Αξία Συναλλαγών	Τιμές Έτους από 1.1. 2018	
								Κατώτερη - Low	Ανώτερη-High	Τελευταία-Last			Κατώτερη Low	Ανώτερη High

**ΝΟΜΙΚΩΝ ΠΡΟΣΩΠΩΝ ΚΑΙ ΕΤΑΙΡΕΙΩΝ ΣΕ ΣΥΝΑΛΛΑΓΜΑ ΚΑΙ ΕΥΡΩ - CORPORATION BONDS IN FOREIGN CURRENCY AND EURO**

GBP	10.00	2.50	0.250000	01/12/1928	09.04.00		E.K.T.E. - National Mortgage Bank						0.00	0.00
GBP	10.00	2.50	0.250000	01/12/1930	07.04.00		E.K.T.E. σειρά - National Mortgage B	2.27	2.27	2.27			2.27	2.27

**ΣΗΜΕΙΩΣΕΙΣ ΟΜΟΛΟΓΩΝ - BONDS NOTES**

ΑΠΟΔΟΣΕΙΣ ΟΜΟΛΟΓΩΝ: Υπολογίζεται η ετησιοποιημένη απόδοση στην λήξη του Ομολόγου στο νόμισμα εκδόσής του όπου α) δεν λαμβάνονται υπόψη οι δυνατότητες μετατροπής των ομολογιών σε μετοχές και β) τα ομόλογα κυμαινόμενου επιτοκίου θεωρείται ότι μέχρι να λήξουν θα έχουν το σημερινό επιτόκιο / BONDS YIELD: Annualised Bond's Yield to Maturity (YTM) in terms of the Bond's clause is calculated, where a) the entitlement of a convertible bond to be converted into shares is not considered and b) the floating interest rate Bonds are considered to retain the current interest rate up to their redemption date.

\* Όσον αφορά τα ομόλογα που διαπραγματεύονται στην Α.Α.Σ.Ε όλες οι τιμές εκφράζονται επί τοις εκατό (%) της ονομαστικής τιμής τους. Ο όγκος συναλλαγών υπολογίζεται ως (Τεμάχια) \* (Ονομαστική τιμή). Transactions Volume = (Pieces) \* (Face Value).

\*\* Η αξία συναλλαγών υπολογίζεται ως (Τεμάχια)\*(Ονομαστική Τιμή)\*(Τιμή%)+(Αεδουλευμένοι Τόκοι) / All the prices for the bonds that are traded in the F.I.S.M. refer to percentage (%) upon the nominal value, while the volume of transactions refer to euro.Transactions Value = (Pieces) \* (Nominal value) \* (price %) + (Accrued interest).

Συντμήσεις - Abbreviations Α.Α.Σ.Ε = ΑΓΟΡΑ ΑΞΙΩΝ ΣΤΑΘΕΡΩΝ ΕΙΣΟΔΗΜΑΤΟΣ / F.I.S.M=FIXED INCOME SECURITIES' MARKET

\*\*\*

Σύμβολο ΟΑΣΗΣ OASIS Code	Χρεόγραφο (1)	Αριθμός Εισηγμένων Χρεογράφων Number of Listed Securities (2)	Όνομαστική Αξία Χρημ/κή Αξία (εκστ. Ευρώ) Market Capitalisation (Million Euro) (**)	% στη Συνολική Χρημ/κή Αξία% in Total Market Capitalisation	Κατηγορία - Category (\$)	No Σημείωσης - Note Nr	Τιμή Κλεισίματος Closing Price	Τιμή Κλεισίματος πρ. μήνα Previous Month Closing	% Μεταβολή Μηνός % Monthly Price Change	Κέρδη ανά Μετοχή Profits per Share		Έτος χρήσης Fiscal year
										πρ φόρων Before tax	μετά φόρων after tax	
<b>Τράπεζες</b>												
6 Τίτλοι-Stocks, ΣΥΝΟΛΟ ΚΛΑΔΟΥ :		14,223,781,760	8,997.01	16.65								
ΑΛΦΑ	ALPHA BANK (ΚΟ)	1,543,699,381	0.3	2,882.09	5.33	K	1.87	1.92	-2.51	0.11	0.01	---
ΑΤΤ	ΑΤΤΙΣΑ BANK Α.Τ.Ε. (ΚΟ)	461,254,013	0.3	108.86	0.20	K	0.236	0.230	2.61	0.00	0.00	---
ΕΛΛ	ΕΛΛΑΔΟΣ ΤΡΑΠΕΖΑ (ΚΟ)	19,864,886	5.6	293.01	0.54	K	14.75	14.25	3.51	0.00	0.00	---
ΕΤΕ	ΕΘΝΙΚΗ ΤΡΑΠΕΖΑ (ΚΟ)	9,147,151,527	0.3	2,544.74	4.71	K	0.278	0.263	5.70	-0.02	-0.05	---
ΕΥΡΩΒ	ΤΡΑΠΕΖΑ EUROBANK ERGASIAS (ΚΟ)	2,185,998,765	0.3	1,934.61	3.58	K	0.885	0.895	-1.12	0.06	0.05	---
ΠΕΙΡ	ΠΕΙΡΑΙΩΣ ΤΡΑΠΕΖΑ (ΚΟ)	436,659,164	6	1,178.98	2.18	K	2.70	2.92	-7.53	-2.76	-0.47	---
ΤΒΑΝΚ	T BANK (ΚΟ)	144,688,060	0.6	6.95	0.01	A	0.048	0.048	0.00	0.00	0.00	---
ΤΤ	ΤΑΧΥΔΡΟΜΙΚΟ ΤΑΜΙΕΥΤΗΡΙΟ (ΚΟ)	284,465,964	3.7	47.79	0.09	A	0.168	0.168	0.00	0.00	0.00	---
<b>Ασφάλειες Ιδιοκτησίας &amp; Ζημιών</b>												
1 Τίτλοι-Stocks, ΣΥΝΟΛΟ ΚΛΑΔΟΥ :		27,503,677	96.54	0.18								
ΕΥΠΙΚ	ΕΥΡΩΠΑΪΚΗ ΠΙΣΤΗ (ΚΟ)	27,503,677	0.63	96.54	0.18	K	3.51	3.47	1.15	0.83	0.58	---
<b>Μεσίτες Ασφαλίσεων</b>												
0 Τίτλοι-Stocks, ΣΥΝΟΛΟ ΚΛΑΔΟΥ :		6,000,000	.05	0.00								
ΕΥΒΡΚ	ΓΙΟΥΡΟΜΠΡΟΚΕΡΣ (ΚΟ)	6,000,000	0.6	0.05	0.00	A	0.008	0.008	0.00	0.00	0.00	---
<b>Εταιρείες Επενδύσεων</b>												
1 Τίτλοι-Stocks, ΣΥΝΟΛΟ ΚΛΑΔΟΥ :		2,653,208	9.02	0.02								
ΑΙΟΛΚ	ΑΙΟΛΙΚΗ ΑΕΕΧ (ΚΟ)	2,235,600	0.35	0.92	0.00	A	0.410	0.408	0.49	0.00	0.00	---
ΑΝΔΡΟ	ΑΝΔΡΟΜΕΔΑ ΑΕΕΧ (ΚΟ)	417,608	16	8.10	0.01	K	19.40	19.60	-1.02	0.00	0.00	2017
<b>Επενδυτικές Υπηρεσίες</b>												
1 Τίτλοι-Stocks, ΣΥΝΟΛΟ ΚΛΑΔΟΥ :		60,599,000	284.21	0.53								
ΕΧΑΕ	ΕΛΛΗΝ. ΧΡΗΜΑΤΙΣΤΗΡΙΑ-Χ.Α. (ΚΟ)	60,599,000	0.84	284.21	0.53	K	4.69	4.65	0.86	0.08	0.05	---
<b>Συμμετοχές &amp; Ανάπτυξη Ακίνητης Περιουσίας</b>												
5 Τίτλοι-Stocks, ΣΥΝΟΛΟ ΚΛΑΔΟΥ :		257,685,855	615.18	1.14								
ΒΑΛΚ	ΒΑΛΚΑΝ ΑΚΙΝΗΤΑ (ΚΟ)	20,121,710	1.21	3.82	0.01	A	0.190	0.190	0.00	0.00	0.00	---
ΒΩΒΟΣ	ΒΩΒΟΣ ΜΠΑΛΠΗΣ (ΚΟ)	33,930,000	0.3	10.31	0.02	A	0.304	0.304	0.00	0.00	0.00	---
ΕΛΒΙΟ	ΕΛΒΙΕΜΕΚ (ΚΟ)	7,085,888	1.59	33.30	0.06	E	4.70	4.70	0.00	0.00	0.00	---
ΚΑΜΠ	REDS (ΚΟ)	57,434,884	1.31	46.24	0.09	K	0.805	0.950	-15.26	-0.02	-0.03	---
ΚΕΚΡ	ΚΕΚΡΩΦ (ΚΟ)	19,804,134	0.3	25.55	0.05	K	1.29	1.25	3.20	0.00	0.00	2017
ΚΕΡΑΔ	ΚΕΡΑΜΕΙΑ-ΑΛΛΑΤΙΝΗ (ΚΟ)	24,619,524	0.5	2.17	0.00	A	0.088	0.088	0.00	0.00	0.00	---
ΛΑΜΔΑ	LAMDA DEVELOPMENT(ΚΟ)	79,721,775	0.3	492.68	0.91	K	6.18	6.17	0.16	-0.28	-0.55	---
ΠΑΣΑΛ	PASAL A.E. (ΚΟ)	14,967,940	0.5	1.11	0.00	E	0.074	0.080	-7.50	-1.30	-1.44	---
<b>Υπηρεσίες Ακίνητης Περιουσίας</b>												
1 Τίτλοι-Stocks, ΣΥΝΟΛΟ ΚΛΑΔΟΥ :		14,000,000	88.9	0.16								
ΑΣΤΑΚ	ALPHA ΑΣΤΙΚΑ ΑΚΙΝΗΤΑ (ΚΟ)	14,000,000	4.15	88.90	0.16	K	6.35	6.75	-5.93	-0.12	-0.21	---
<b>Ε.Ε.Α.Π. Βιομηχανικών &amp; Επαγγελματικών Χώρων</b>												
3 Τίτλοι-Stocks, ΣΥΝΟΛΟ ΚΛΑΔΟΥ :		348,106,718	1,304.13	2.41								
ΜΠΡΙΚ	BRIQ PROPERTIES (ΚΟ)	11,921,531	2.33	22.35	0.04	K	1.88	1.85	1.35	0.00	0.00	2017
ΠΑΝΓΑΙ	ΕΘΝΙΚΗ ΠΑΝΓΑΙΑ (ΚΟ)	255,494,534	3	1,221.26	2.26	K	4.78	4.78	0.00	0.37	0.33	---
ΤΡΑΣΤΟ	TRASTOR A.E.E.A.P. (ΚΟ)	80,690,653	0.5	60.52	0.11	K	0.750	0.720	4.17	0.00	0.00	2017
<b>Εξειδικευμένες Ε.Ε.Α.Π.</b>												
1 Τίτλοι-Stocks, ΣΥΝΟΛΟ ΚΛΑΔΟΥ :		101,260,000	867.8	1.61								
ΓΡΙΒ	GRIVALIA PROPERTIES (ΚΟ)	101,260,000	2.13	867.80	1.61	K	8.57	8.60	-0.35	0.70	0.62	---
<b>Εξειδικευμένες Χρηματοοικονομικές Υπηρεσίες</b>												
2 Τίτλοι-Stocks, ΣΥΝΟΛΟ ΚΛΑΔΟΥ :		940,295,248	103.43	0.19								
CNLCP	CNL CAPITAL (ΚΟ)	784,500	10	8.16	0.02	K	10.40	0.000	0.00	0.00	0.00	---
ΜΙΓ	MARFIN INVESTMENT GROUP (ΚΟ)	939,510,748	0.3	95.27	0.18	K	0.101	0.103	-1.94	-0.08	-0.08	---
<b>Σταθερή Τηλεφωνία</b>												
1 Τίτλοι-Stocks, ΣΥΝΟΛΟ ΚΛΑΔΟΥ :		490,150,389	5,440.67	10.07								
ΟΤΕ	ΟΤΕ (ΚΟ)	490,150,389	2.83	5,440.67	10.07	K	11.10	10.60	4.72	0.36	0.05	---
<b>Εξοπλισμός Τηλεπικοινωνιών</b>												
2 Τίτλοι-Stocks, ΣΥΝΟΛΟ ΚΛΑΔΟΥ :		139,482,526	111.01	0.21								
ΙΝΤΚΑ	INTRACOM HOLDINGS (ΚΟ)	133,025,996	1.41	75.82	0.14	K	0.570	0.618	-7.77	0.03	-0.01	---
ΣΠΕΙΣ	SPACE HELLAS (ΚΟ)	6,456,530	1.08	35.19	0.07	K	5.45	6.00	-8.09	0.26	0.17	---
<b>Διυλιστήρια</b>												
1 Τίτλοι-Stocks, ΣΥΝΟΛΟ ΚΛΑΔΟΥ :		110,782,980	2,011.82	3.72								
ΜΟΗ	ΜΟΤΟΡ ΟΪΛ (ΚΟ)	110,782,980	0.75	2,011.82	3.72	K	18.16	17.20	5.58	4.06	2.83	---
<b>Καθετοποιημένες Εταιρ. Πετρελαίου &amp; Φυσικού Αερίου</b>												
2 Τίτλοι-Stocks, ΣΥΝΟΛΟ ΚΛΑΔΟΥ :		329,463,315	2,220.32	4.11								
ΕΛΙΝ	ΕΛΙΝΟΪΛ (ΚΟ)	23,828,130	0.5	35.03	0.06	K	1.47	1.50	1.87	0.26	0.18	---
ΕΛΠΕ	ΕΛΛΗΝΙΚΑ ΠΕΤΡΕΛΑΙΑ (ΚΟ)	305,635,185	2.18	2,185.29	4.04	K	7.15	7.17	3.29	1.70	1.26	---
<b>Συμβατικός Ηλεκτρισμός</b>												
2 Τίτλοι-Stocks, ΣΥΝΟΛΟ ΚΛΑΔΟΥ :		464,000,000	806.66	1.49								
ΑΔΜΗΕ	ΑΔΜΗΕ ΣΥΜΜΕΤΟΧΩΝ Α.Ε. (ΚΟ)	232,000,000	2.12	394.86	0.73	K	1.70	1.73	-1.85	0.00	0.00	2017
ΔΕΗ	ΔΕΗ (ΚΟ)	232,000,000	2.48	411.80	0.76	K	1.78	1.85	-4.16	1.17	1.02	---

P/E	Μέρισμα / Προμήθεια 2015 Dividend / Interim	Μέρισμα / Προμήθεια 2016 Dividend / Interim	Μετασυστάδαση Dividend Yield (%) (1)	Διακυμάνσεις Τιμών Ιουλίου Monthly Price Range since 1.1.2018		Διακυμάνσεις Τιμών από 1/1/2018 Price Range since 1.1.2018	Αξία Συμβαλλόντων Value of Transactions (€)	Όγκος συναλλαγών Transactions Volume (€)	Αριθμός Πράξεων Number of Trades	Μηνιαία Ευρωπαϊκή Μεταβλητότητα Monthly Marketability (%)	Securities (2)	
				Κατώτερη Low	Ανώτερη High							Κατώτερη Low
<b>Banks</b>												
							184,476,524.30	277,144,246	84,973	1.95	: TOTAL OF SECTOR	
---	---	---	---	1.82	1.99	1.68	2.25	53,858,630.84	28,305,689	17,438	1.83	ALPHA BANK (CR)
---	---	---	---	0.21	0.27	0.21	0.51	1,114,418.92	4,742,718	3,133	1.03	ATTICA BANK S.A. (CR)
---	---	0.67	0.67	4.56	13.85	14.90	13.65	714,386.55	49,702	964	0.25	BANK OF GREECE (CR)
---	---	---	---	0.25	0.28	0.25	0.36	46,460,951.97	176,736,605	23,723	1.93	NATIONAL BANK (CR)
---	---	---	---	0.82	0.89	0.70	1.06	45,954,120.90	53,887,682	20,792	2.47	EUROBANK ERGASIAS (CR)
---	---	---	---	2.49	2.89	2.28	3.93	36,374,115.12	13,421,850	18,923	3.07	PIRAEUS BANK (CR)
---	---	---	---	0.05	0.05	0.05	0.05	0.00	0	0	0.00	T BANK (CR)
---	---	---	---	0.17	0.17	0.17	0.17	0.00	0	0	0.00	TT HELLENIC POSTBANK (CR)
<b>Property &amp; Casualty Insurance</b>												
							137,357.43	39,728	323	0.14	: TOTAL OF SECTOR	
---	---	0.10	0.12	3.42	3.27	3.67	3.27	137,357.43	39,728	323	0.14	EUROPEAN RELIANCE INSUR. (CR)
<b>Insurance Brokers</b>												
							0.00	0	0	0.00	: TOTAL OF SECTOR	
---	---	---	---	0.01	0.01	0.01	0.01	0.00	0	0	0.00	EUROBROKERS S.A. (CR)
<b>Equity Investment Instruments</b>												
							7,215.26	1,492	52	0.06	: TOTAL OF SECTOR	
---	---	---	---	0.38	0.41	0.35	0.65	462.66	1,138	6	0.05	AEOLIAN INVESTMENT FUND (CR)
---	---	---	0.75	3.87	18.40	20.60	18.40	6,752.60	354	46	0.08	ANDROMEDA SA (CR)
<b>Investment Services</b>												
							4,775,295.55	1,037,034	2,907	1.71	: TOTAL OF SECTOR	
---	---	0.06	0.05	1.07	4.50	4.72	4.50	4,775,295.55	1,037,034	2,907	1.71	HELLENIC EXCHANGES-A.S.E. (CR)
<b>Real Estate Holding &amp; Development</b>												
							2,730,892.89	700,955	3,184	0.27	: TOTAL OF SECTOR	
---	---	---	---	0.19	0.19	0.19	0.19	0.00	0	0	0.00	BALKAN R.E. (CR)
---	---	---	---	0.30	0.30	0.30	0.30	0.00	0	0	0.00	BABIS VOVOS SA (CR)
---	---	---	---	4.70	4.70	4.70	4.70	0.00	0	0	0.00	ELVIEMEK (CR)
---	---	---	---	0.80	0.95	0.72	1.05	23,588.49	26,976	108	0.05	REDS S.A. (CR)
---	---	---	---	1.16	1.33	0.72	1.84	190,729.16	154,238	508	0.78	KEKROPS SA (CR)
---	---	---	---	0.09	0.09	0.09	0.09	0.00	0	0	0.00	KERAMIA-ALLATINI (CR)
---	---	---	---	6.05	6.40	5.76	7.52	2,507,645.95	405,655	2,516	0.51	LAMDA DEVELOPMENT SA (CR)
---	---	---	---	0.07	0.09	0.06	0.14	8,929.29	114,086	52	0.76	PASAL DEVELOPMENT S.A. (CR)
<b>Real Estate Services</b>												
							32,916.80	5,172	102	0.04	: TOTAL OF SECTOR	
---	---	---	---	6.10	7.10	5.75	7.50	32,916.80	5,172	102	0.04	ALPHA REAL ESTATE SA(CR)
<b>Industrial &amp; Office REITs</b>												
							46,533.31	31,270	160	0.01	: TOTAL OF SECTOR	
---	---	---	0.04	1.87	1.73	1.90	1.72	32,744.65	17,800	120	0.15	BRIQ PROPERTIES (CR)
---	---	0.20	0.22	4.60	4.54	5.20	4.32	4,431.88	931	18	0.00	NBG PANGAEA (CR)
---	---	---	---	0.70	0.78	0.70	0.90	9,356.78	12,539	22	0.02	TRASTOR REAL EST. INV. CO.(CR)
<b>Specialty REITs</b>												
							10,599,045.49	1,235,527	3,610	1.22	: TOTAL OF SECTOR	
---	---	0.19	0.36	4.25	8.39	8.86	8.39	10,599,045.49	1,235,527	3,610	1.22	GRIVALIA PROPERTIES (CR)
<b>Specialty Finance</b>												
							4,622,647.16	34,658,880	7,071	3.69	: TOTAL OF SECTOR	
---	---	---	---	10.04	10.40	10.04	10.40	1,025,305.42	98,635	45	12.57	CNL CAPITAL (CR)
---	---	---	---	0.10	0.11	0.10	0.18	3,597,341.74	34,560,245	7,026	3.68	MARFIN INVESTMENT GROUP (CR)
<b>Fixed Line Telecommunications</b>												
							55,378,356.82	5,192,723	12,664	1.06	: TOTAL OF SECTOR	
---	---	0.16	0.35	3.18	10.14	11.13	9.97	55,378,356.82	5,192,723	12,664	1.06	OTE (CR)
<b>Telecommunications Equipment</b>												
							885,996.41	1,413,840	2,179	1.01	: TOTAL OF SECTOR	
---	---	---	---	0.53	0.65	0.53	0.98	824,464.56	1,402,996	2,087	1.05	INTRACOM HOLDINGS (CR)
---	---	---	---	5.15	6.00	3.60	7.25	61,531.85	10,844	92	0.17	SPACE HELLAS SA (CR)
<b>Exploration &amp; Production</b>												
							25,424,670.38	1,428,856	7,606	1.29	: TOTAL OF SECTOR	
---	---	0.90	1.30	7.16	16.88	18.20	16.88	25,424,670.38	1,428,856	7,606	1.29	MOTOR OIL (CR)
<b>Integrated Oil &amp; Gas</b>												
							9,877,388.57	1,416,498	6,827	0.43	: TOTAL OF SECTOR	
---	---	0.05	0.06	4.08	1.38	1.56	1.37	9,013.99	6,187	58	0.03	ELINOIL S.A. (CR)
---	---	---	0.40	5.59	6.60	7.38	6.60	9,868,374.58	1,410,311	6,769	0.46	HELLENIC PETROLEUM (CR)
<b>Conventional Electricity</b>												
							10,557,293.23	5,801,464	11,653	1.25	: TOTAL OF SECTOR	
---	---	---	---	1.68	1.76	1.66	2.28	2,473,970.35	1,442,594	3,162	0.62	ADMIE (PTO) HOLDING S.A. (CR)
---	---	---	---	1.78	1.97	1.78	3.35	8,083,322.88	4,358,870	8,491	1.88	PPC (CR)

Σύμβολο ΟΑΣΗΣ OASIS Code	Χρεόγραφο (1)	Αριθμός Εισηγμένων Χρεογράφων Number of Listed Securities (2)	Όνομαστική Αξία	Χρημ/κή Αξία (εξαρ. Ευρώ) Market Capitalisation (Million Euro) (**)	% στη Συνολική Χρημ/κή Αξία% in Total Market Capitalisation	Κατηγορία - Category (\$)	No Σημείωσης - Note Nr	Τιμή Κλεισίματος Closing Price	Τιμή Κλεισίματος πρ. μήνα Previous Month Closing	% Μεταβολή Μηνός Monthly Price Change	Κέρδη ανά Μετοχή Profits per Share		Έτος χρήσης Fiscal year
											πρ. φόρων Before tax	μετά φόρων after tax	
<b>Υδρευση</b>													
<b>2 Τίτλοι-Stocks, ΣΥΝΟΛΟ ΚΛΑΔΟΥ :</b>		142,800,000		783.98	1.45								
ΕΥΑΠΣ	ΕΥΑΘ (ΚΟ)	36,300,000	1.12	167.34	0.31	K		4.61	4.72	-2.33	0.69	0.45	---
ΕΥΔΑΠ	ΕΥΔΑΠ (ΚΟ)	106,500,000	0.6	616.64	1.14	K		5.79	5.60	3.39	0.62	0.41	---
<b>Βασικά Χημικά</b>													
<b>1 Τίτλοι-Stocks, ΣΥΝΟΛΟ ΚΛΑΔΟΥ :</b>		26,730,187		37.69	0.07								
ΕΛΤΟΝ	ΕΛΤΟΝ (ΚΟ)	26,730,187	0.52	37.69	0.07	K		1.41	1.54	-5.90	0.17	0.13	2017
<b>Εξειδικευμένα Χημικά</b>													
<b>5 Τίτλοι-Stocks, ΣΥΝΟΛΟ ΚΛΑΔΟΥ :</b>		118,432,040		547.54	1.01								
ΔΔΙΟΣ	ΔΔΙΟΣ ΠΛΑΣΤΙΚΑ (ΚΟ)	15,000,000	0.3	42.00	0.08	K		2.80	2.78	0.72	0.23	0.13	---
ΔΡΟΥΚ	ΝΤΡΟΥΚΦΑΡΜΠΕΝ ΕΛΛΑΣ (ΚΟ)	3,873,120	0.3	4.84	0.01	K		1.25	1.25	0.00	-0.73	-0.89	---
ΠΛΑΘ	ΠΛΑΣΤΙΚΑ ΘΡΑΚΗΣ (ΚΟ)	43,741,452	0.66	99.73	0.18	K		2.28	2.32	-1.72	0.32	0.25	---
ΠΛΑΚΡ	ΠΛΑΣΤΙΚΑ ΚΡΗΤΗΣ (ΚΟ)	27,379,200	0.41	394.26	0.73	K		14.40	13.10	11.08	1.36	0.96	---
ΣΠΥΡ	ΣΠΥΡΟΥ ΑΓΡ. ΟΙΚ. (ΚΟ)	28,438,268	0.3	6.71	0.01	K		0.236	0.238	-0.84	-0.06	-0.06	---
<b>Αλουμίνιο</b>													
<b>1 Τίτλοι-Stocks, ΣΥΝΟΛΟ ΚΛΑΔΟΥ :</b>		27,016,250		7.61	0.01								
ΑΛΚΟ	ΑΛΚΟ ΕΛΛΑΣ (ΚΟ)	5,000,000	0.4	0.90	0.00	A		0.180	0.180	0.00	0.00	0.00	---
ΑΛΜΥ	ΑΛΟΥΜΥΛΑ (ΚΟ)	22,016,250	0.37	6.71	0.01	K		0.305	0.308	-0.97	-1.14	-0.82	---
<b>Μη Σιδηρούχα Μέταλλα</b>													
<b>1 Τίτλοι-Stocks, ΣΥΝΟΛΟ ΚΛΑΔΟΥ :</b>		375,241,586		566.61	1.05								
ΕΛΧΑ	ΕΒΑΛΧΑΛΚΟΡ (ΚΑ)	375,241,586	0.39	566.61	1.05	K		1.51	1.49	1.34	0.50	0.33	---
<b>Χάλυβας</b>													
<b>7 Τίτλοι-Stocks, ΣΥΝΟΛΟ ΚΛΑΔΟΥ :</b>		77,670,443		43.78	0.08								
ΕΛΣΤΡ	ΕΛΑΣΤΡΟΝ (ΚΟ)	18,410,839	1	25.59	0.05	K		1.39	1.29	7.75	0.17	0.13	2017
ΚΟΡΔΕ	ΚΟΡΔΕΛΛΟΥ Χ. ΑΦΟΙ (ΚΟ)	21,224,340	0.42	7.60	0.01	K		0.358	0.474	-24.47	0.00	0.00	2017
ΛΕΒΚ	ΛΕΒΕΝΤΕΡΗΣ Ν. (ΚΑ)	8,321,682	0.67	1.79	0.00	K		0.143	0.138	3.62	0.00	0.00	2017
ΛΕΒΠ	ΛΕΒΕΝΤΕΡΗΣ Ν. (ΠΑ)	2,160,524	0.67			K		0.280	0.300	-6.67	0.00	0.00	2017
ΜΠΤΚ	ΜΠΗΤΡΟΣ ΣΥΜΜΕΤΟΧΙΚΗ (ΚΟ)	15,842,391	1.51	2.82	0.01	E		0.178	0.161	10.56	-0.90	-0.92	---
ΣΙΔΑΜ	ΣΙΔΑΜΑ (ΚΟ)	10,186,667	1.35	3.40	0.01	E		0.334	0.398	-16.08	-0.26	-0.24	---
ΤΖΚΑ	ΤΖΙΡΑΚΙΑΝ ΠΡΟΦΙΛ (ΚΑ)	1,524,000	0.3	2.58	0.00	K		1.69	1.27	33.07	0.00	0.00	2017
<b>Ορυχεία</b>													
<b>1 Τίτλοι-Stocks, ΣΥΝΟΛΟ ΚΛΑΔΟΥ :</b>		468,700		17.95	0.03								
ΜΕΡΚΟ	ΜΕΡΜΕΡΕΝ ΚΟΜΒ. Α.Δ. ΡΡ. (ΕΛΠ)	468,700	---	17.95	0.03	K		38.30	39.90	-4.01	0.00	0.00	2017
<b>Οικοδομικά Υλικά &amp; Εξαρτήματα</b>													
<b>9 Τίτλοι-Stocks, ΣΥΝΟΛΟ ΚΛΑΔΟΥ :</b>		195,520,727		1,901.82	3.52								
ΑΚΡΙΤ	ΑΚΡΙΤΑΣ (ΚΟ)	13,000,000	1	5.30	0.01	E		0.408	0.238	71.43	-0.43	-0.40	---
ΒΙΟΣΚ	UNIBIOS (ΚΟ)	3,125,463	0.3	1.59	0.00	K		0.510	0.550	-7.27	-0.18	-0.13	---
ΙΚΤΙΝ	ΙΚΤΙΝΟΣ ΕΛΛΑΣ (ΚΟ)	28,580,100	0.4	162.91	0.30	K		5.70	4.50	26.67	0.51	0.32	---
ΜΑΘΙΟ	ΜΑΘΙΟΣ ΠΥΡΙΜΑΧΑ (ΚΟ)	9,819,370	0.69	2.53	0.00	K		0.258	0.254	1.57	-0.07	-0.07	---
ΜΟΝΤΑ	ΒΑΡΒΕΡΗΣ Ν. - ΜΟΔΑ ΒΑΓΝΟ (ΚΟ)	18,810,000	0.4	9.22	0.02	K		0.490	0.490	0.00	-0.09	-0.10	---
ΞΥΛΚ	ΙΝΤΕΡΓΟΥΝΤ-ΞΥΛΕΜΠΟΡΙΑ (ΚΟ)	34,986,430	0.44	3.88	0.01	K		0.106	0.097	9.28	0.00	-0.01	---
ΞΥΛΠ	ΙΝΤΕΡΓΟΥΝΤ-ΞΥΛΕΜΠΟΡΙΑ (ΠΟ)	2,566,836	0.44			K		0.066	0.066	0.00	0.00	-0.01	---
ΤΙΤΚ	ΤΙΤΑΝ (ΚΟ)	77,063,568	3.45	1,716.39	3.18	K		20.75	21.70	-4.38	0.75	0.52	---
ΤΙΤΠ	ΤΙΤΑΝ (ΠΟ)	7,568,960	3.45			K		15.50	15.85	-2.21	0.75	0.52	---
<b>Κατασκευές</b>													
<b>9 Τίτλοι-Stocks, ΣΥΝΟΛΟ ΚΛΑΔΟΥ :</b>		826,969,264		1,066.1	1.97								
ΑΒΑΞ	J. & P. - ΑΒΑΞ (ΚΟ)	77,654,850	0.58	32.89	0.06	K		0.424	0.439	-3.42	-0.03	-0.14	---
ΑΕΓΕΚ	ΑΕΓΕΚ (ΚΟ)	33,301,715	0.32	1.80	0.00	A		0.054	0.054	0.00	0.00	0.00	---
ΑΘΗΝΑ	ΑΘΗΝΑ (ΚΟ)	113,465,290	0.3	72.62	0.13	A		0.640	0.640	0.00	-0.07	-0.08	---
ΑΤΤΙΚ	ΑΤΤΙ - ΚΑΤ (ΚΟ)	81,644,555	0.3	0.98	0.00	A		0.012	0.012	0.00	0.00	0.00	---
ΒΙΟΤ	ΒΙΟΤΕΡ (ΚΟ)	17,579,754	4.16	1.74	0.00	E		0.099	0.124	-20.16	-1.01	-1.00	---
ΓΕΚΤΕΡΙ	ΓΕΚ ΤΕΡΝΑ (ΚΟ)	103,423,291	0.57	557.45	1.03	K		5.39	5.14	4.86	1.48	0.92	---
ΔΟΜΙΚ	ΔΟΜΙΚΗ ΚΡΗΤΗΣ (ΚΟ)	15,878,748	0.48	2.05	0.00	E		0.129	0.129	0.00	-0.12	-0.10	---
ΕΔΡΑ	ΕΔΡΑΣΗ - ΨΑΛΛΙΔΑΣ Χ. (ΚΟ)	7,847,611	1.2	1.18	0.00	A		0.150	0.150	0.00	-1.26	-1.20	---
ΕΚΤΕΡ	ΕΚΤΕΡ (ΚΟ)	11,250,000	0.52	10.91	0.02	K		0.970	0.905	7.18	-0.15	-0.12	---
ΕΛΛΑΚΤ	ΕΛΛΑΚΤΩΡ (ΚΟ)	177,001,313	1.03	307.98	0.57	K		1.74	1.92	-9.38	0.22	-0.05	---
ΙΝΚΑΤ	ΙΝΤΡΑΚΑΤ (ΚΟ)	30,477,156	0.3	38.55	0.07	K		1.27	1.35	-5.95	-0.73	-0.90	---
ΚΛΑΜ	ΚΛΟΥΚΙΝΑΣ - ΛΑΠΠΑΣ (ΚΟ)	40,219,218	0.3	26.63	0.05	K		0.662	0.662	4.31	0.01	0.00	---
ΜΗΧΚ	ΜΗΧΑΝΙΚΗ (ΚΟ)	66,937,526	0.7	9.19	0.02	A		0.100	0.100	0.00	0.00	0.00	---
ΜΗΧΠ	ΜΗΧΑΝΙΚΗ (ΠΟ)	25,968,987	0.7			A		0.096	0.096	0.00	0.00	0.00	---
ΠΡΔ	ΠΡΟΔΕΥΤΙΚΗ (ΚΟ)	24,319,250	0.3	2.14	0.00	E		0.088	0.085	3.53	-0.02	-0.01	---
<b>Υλικά Συσκευασίας</b>													
<b>5 Τίτλοι-Stocks, ΣΥΝΟΛΟ ΚΛΑΔΟΥ :</b>		40,292,972		199.79	0.37								
ΒΙΣ	ΒΙΣ (ΚΟ)	4,968,600	2.88	4.47	0.01	K		0.900	0.940	-4.26	0.00	0.00	2017
ΚΑΡΤΖ	ΚΑΡΑΤΖΗ (ΚΟ)	14,679,792	1.68	100.56	0.19	K		6.85	7.15	-4.20	1.64	1.13	---
ΠΑΙΡ	ΠΑΪΡΗΣ ΠΛΑΣΤΙΚΩΝ (ΚΟ)	4,971,466	1.46	1.15	0.00	K		0.232	0.226	2.65	-0.38	-0.26	---
ΠΠΑΚ	ΡΑΡΕΡΡΑΚΚ (ΚΟ)	3,953,090	0.3	13.91	0.03	K		3.52	3.40	3.53	0.00	0.00	2017



P/E	Μέρισμα / Προμήστια 2015 Dividend / Interim	Μέρισμα / Προμήστια 2016 Dividend / Interim	Μετασυνατάδοση Dividend Yield (%) <sup>(1)</sup>	Διακυμάνσεις Τιμών Ιουλίου Monthly Price Range in July		Διακυμάνσεις Τιμών από 1/1/2018 Price Range since 1.1.2018		Αξία Συμβαλλόντων Value of Transactions % <sup>(10)</sup>	Όγκος συναλλαγών Transactions Volume <sup>(7)</sup> (*)	Αριθμός Πράξεων Number of Trades	Μηνιαία Ευρωπαϊκή Μεταβλητότητα Monthly Marketability (%)	Securities <sup>(9)</sup>
				Κατώτερη Low	Ανώτερη High	Κατώτερη Low	Ανώτερη High					
<i>Water</i>												
								4,361,352.95	801,915	2,978	0.56	: TOTAL OF SECTOR
---	0.23	0.22	4.79	4.53	4.83	4.46	5.22	748,852.08	159,668	350	0.44	THESSALONIKA WATER & SEWERAGE
---	0.11	0.20	3.45	5.41	5.88	5.41	6.97	3,612,500.87	642,247	2,628	0.60	EYDAP S.A. (CR)
<i>Commodity Chemicals</i>												
								89,671.31	62,225	480	0.23	: TOTAL OF SECTOR
---	---	---	0.04	2.84	1.39	1.56	1.33	89,671.31	62,225	480	0.23	ELTON SA (CR)
<i>Specialty Chemicals</i>												
								965,451.73	268,699	1,545	0.23	: TOTAL OF SECTOR
---	---	---	---	2.64	2.80	2.52	2.88	5,734.40	2,115	10	0.01	DAIOS PLASTICS SA (CR)
---	---	---	---	1.25	1.25	0.92	1.40	0.00	0	0	0.00	DRUCKFARBEN HELLAS (CR)
---	---	---	0.05	2.06	2.12	2.35	2.12	503,144.19	223,579	1,375	0.51	THRACE PLASTICS SA (CR)
---	---	---	0.15	1.03	12.70	14.60	9.05	454,471.40	33,351	140	0.12	CRETE PLASTICS SA (CR)
---	---	---	---	0.20	0.24	0.16	0.38	2,101.74	9,654	20	0.03	SPIROY AGRICULTURE SA (CR)
<i>Aluminum</i>												
								10,912.88	36,571	206	0.14	: TOTAL OF SECTOR
---	---	---	---	0.18	0.18	0.18	0.18	0.00	0	0	0.00	ALCO HELLAS SA (CR)
---	---	---	---	0.22	0.35	0.22	0.46	10,912.88	36,571	206	0.17	ALUMIL (CR)
<i>Nonferrous Metals</i>												
								1,737,217.82	1,207,741	1,710	0.32	: TOTAL OF SECTOR
---	---	---	---	1.38	1.51	1.31	2.10	1,737,217.82	1,207,741	1,710	0.32	ELVALHALCOR (CB)
<i>Steel</i>												
								127,297.56	174,341	593	0.22	: TOTAL OF SECTOR
---	---	---	---	1.23	1.39	1.23	1.74	73,031.60	56,743	268	0.31	ELASTRON (CR)
---	---	0.01	---	0.30	0.48	0.30	0.56	28,139.72	79,279	116	0.37	KORDELLOS BROS SA (CR)
---	---	---	---	0.13	0.16	0.13	0.21	869.14	6,146	15	0.07	N. LEVEDERIS SA (CB)
---	---	0.04	---	0.28	0.30	0.18	0.30	732.71	2,603	4	0.12	N. LEVEDERIS SA (PB)
---	---	---	---	0.13	0.18	0.11	0.22	975.18	6,027	32	0.04	BITROS HOLDING SA (CR)
---	---	---	---	0.24	0.40	0.24	0.46	2,955.93	10,292	20	0.10	SIDMA SA (CR)
---	---	---	---	1.16	2.00	0.04	2.00	20,593.28	13,251	138	0.87	GIRAKIAN PROFIL SA (CB)
<i>General Mining</i>												
								121,371.40	3,278	156	0.70	: TOTAL OF SECTOR
---	---	0.73	0.73	---	35.00	42.00	14.80	121,371.40	3,278	156	0.70	MERMEREN KOMB. A.D. PR. (GDR)
<i>Building Materials &amp; Fixtures</i>												
								15,965,862.72	1,452,462	5,589	0.74	: TOTAL OF SECTOR
---	---	---	---	0.23	0.52	0.12	0.52	1,044.17	2,877	69	0.02	AKRITAS SA (CR)
---	---	---	---	0.40	0.63	0.40	0.82	12,794.99	26,834	222	0.86	UNIBIOS (CR)
---	---	0.07	1.23	4.47	6.00	2.18	6.00	4,150,386.80	818,042	1,766	2.86	IKTINOS HELLAS SA (CR)
---	---	---	---	0.18	0.28	0.18	0.36	893.75	3,530	21	0.04	MATHIOS REFRACTORY SA (CR)
---	---	---	---	0.49	0.49	0.44	0.49	0.00	0	0	0.00	VARVERIS - MODA BAGNO SA (CR)
---	---	---	---	0.09	0.12	0.09	0.15	3,014.01	28,837	22	0.08	INTERWOOD-XYLEMPORIA (CR)
---	---	---	---	0.07	0.07	0.06	0.07	0.00	0	0	0.00	INTERWOOD-XYLEMPORIA (PR)
---	---	0.10	0.05	0.25	20.10	21.70	19.78	11,630,745.60	561,566	3,370	0.73	TITAN CEMENT (CR)
---	---	0.10	0.05	0.34	15.10	15.90	15.10	166,983.40	10,776	119	0.14	TITAN CEMENT CO. (PR)
<i>Heavy Construction</i>												
								37,098,852.23	16,779,337	13,513	2.03	: TOTAL OF SECTOR
---	---	---	---	0.41	0.45	0.41	1.05	317,901.37	738,877	1,439	0.95	J & P - AVAX SA (CR)
---	---	---	---	0.05	0.05	0.03	0.09	0.00	0	0	0.00	AEGEK (CR)
---	---	---	---	0.64	0.64	0.63	0.77	0.00	0	0	0.00	ATHENA SA (CR)
---	---	---	---	0.01	0.01	0.01	0.01	0.00	0	0	0.00	ATTI - KAT SA (CR)
---	---	---	---	0.10	0.14	0.05	0.14	47,670.99	468,267	163	2.66	BIOTER SA (CR)
---	---	---	---	4.96	5.58	4.42	5.64	8,317,194.59	1,620,653	3,965	1.57	GEK TERNA (CR)
---	---	---	---	0.08	0.13	0.08	0.18	784.72	7,235	18	0.05	DOMIKI KRITIS SA (CR)
---	---	---	---	0.15	0.15	0.15	0.15	0.00	0	0	0.00	EDRASIS - C. PSALLIDAS SA (CR)
---	---	0.04	---	0.89	1.05	0.63	1.09	267,824.75	279,378	781	2.48	EKTER SA (CR)
---	---	---	---	1.72	2.12	1.48	2.16	27,953,999.21	13,428,658	6,447	7.59	ELLAKTOR (CR)
---	---	---	---	1.18	1.39	0.88	1.47	141,760.98	111,421	380	0.37	INTRACOM CONSTR. (CR)
---	---	---	---	0.62	0.69	0.62	0.84	47,292.44	74,050	243	0.18	KLOUKINAS - LAPPAS SA (CR)
---	---	---	---	0.10	0.10	0.10	0.10	0.00	0	0	0.00	MICHANIKI SA (CR)
---	---	---	---	0.10	0.10	0.10	0.10	0.00	0	0	0.00	MICHANIKI SA (PR)
---	---	---	---	0.07	0.09	0.05	0.11	4,423.18	50,798	77	0.21	PROODEFTIKH SA (CR)
<i>Containers &amp; Packaging</i>												
								1,074,103.22	181,019	277	0.45	: TOTAL OF SECTOR
---	---	---	---	0.81	0.99	0.72	1.03	539.76	600	10	0.01	VIS SA (CR)
---	---	0.07	---	6.55	7.50	5.20	7.95	59,835.05	8,595	96	0.06	KARATZIS SA (CR)
---	---	---	---	0.20	0.29	0.14	0.45	795.03	3,539	16	0.07	PAIRIS SA (CR)
---	---	0.12	0.16	4.55	3.12	3.70	2.20	28,356.88	8,104	59	0.21	PAPERPACK (CR)

Σύμβολο ΟΑΣΗΣ OASHS Code	Χρεογράφο (1)	Αριθμός Εισηγμένων Χρεογράφων Number of Listed Securities (2)	Όνομαστική Αξία	Χρημ/κή Αξία (εκατ. Ευρώ) Market Capitalisation (Million Euro) (**)	% στη Συνολική Χρημ/κή Αξία % in Total Market Capitalisation	Κατηγορία - Category (3)	No Σημείωσης - Note Nr	Τιμή Κλεισίματος Closing Price	Τιμή Κλεισίματος πρ. μήνα Previous Month Closing	% Μεταβολή Μηνός Monthly Price Change	Κέρδη ανά Μετοχή Profits per Share		Έτος χρήσης Fiscal year
											πρ φόρων Before tax	μετά φόρων after tax	
<b>Υλικά Συσκευασίας (Συνέχεια)</b>													
ΦΛΕΞΟ	FLEXORACK (ΚΟ)	11,720,024	0.54	79.70	0.15	K	6.80	6.15	10.57	0.89	0.63	---	
<b>Διαφοροποιημένες Βιομηχανίες</b>													
<b>3 Τίτλοι-Stocks, ΣΥΝΟΛΟ ΚΛΑΔΟΥ :</b>		<b>592,243,603</b>		<b>2,281.17</b>	<b>4.22</b>								
CENER	CENERGY HOLDINGS (ΚΑ)	190,162,681	--	244.93	0.45	K	1.29	1.26	2.55	-0.06	-0.03	---	
BIO	VIOHALCO SA/NV (ΚΑ)	259,189,761	--	807.38	1.49	K	3.12	3.27	-4.59	0.22	0.32	---	
ΜΥΤΙΛ	ΜΥΤΙΛΗΝΑΙΟΣ (ΚΟ)	142,891,161	0.97	1,228.86	2.27	K	8.60	8.59	0.12	1.27	1.10	---	
<b>Ηλεκτρικά Μέρη &amp; Εξοπλισμός</b>													
<b>1 Τίτλοι-Stocks, ΣΥΝΟΛΟ ΚΛΑΔΟΥ :</b>		<b>22,996,875</b>		<b>27.83</b>	<b>0.05</b>								
ΑΛΚΑΤ	NEXANS ΕΛΛΑΣ (ΚΟ)	22,996,875	1.25	27.83	0.05	K	1.21	1.28	-5.47	0.00	0.00	2017	
<b>Εμπορικά Οχήματα και Φορτηγά</b>													
<b>2 Τίτλοι-Stocks, ΣΥΝΟΛΟ ΚΛΑΔΟΥ :</b>		<b>44,585,245</b>		<b>84.44</b>	<b>0.16</b>								
ΕΛΤΚ	ΕΛΤΡΑΚ (ΚΟ)	14,050,971	0.34	36.25	0.07	K	2.58	2.88	-10.42	0.40	0.35	---	
ΝΕΩΡΣ	ΝΕΩΡΙΟΝ (ΚΟ)	23,463,874	0.8	2.93	0.01	A	0.125	0.125	0.00	0.00	0.00	---	
ΠΕΤΡΟ	ΠΕΤΡΟΠΟΥΛΟΣ ΠΕΤΡΟΣ (ΚΟ)	7,070,400	0.93	45.25	0.08	K	6.40	6.36	0.63	0.45	0.33	---	
<b>Μηχανήματα Βιομηχανικού Εξοπλισμού</b>													
<b>2 Τίτλοι-Stocks, ΣΥΝΟΛΟ ΚΛΑΔΟΥ :</b>		<b>365,937,751</b>		<b>72.6</b>	<b>0.13</b>								
ΜΕΒΑ	ΜΕΒΑCO (ΚΟ)	10,500,000	0.95	10.40	0.02	K	0.990	0.970	2.06	0.00	0.00	2017	
ΦΡΙΓΟ	FRIGOGLOSS (ΚΟ)	355,437,751	0.36	62.20	0.12	E	0.175	0.172	1.74	0.96	0.29	---	
<b>Υπηρεσίες Μεταφορών</b>													
<b>2 Τίτλοι-Stocks, ΣΥΝΟΛΟ ΚΛΑΔΟΥ :</b>		<b>35,080,000</b>		<b>679.52</b>	<b>1.26</b>								
ΟΛΘ	ΟΛΘ (ΚΟ)	10,080,000	3	254.02	0.47	K	25.20	25.00	2.63	0.00	0.00	2017	
ΟΛΠ	ΟΛΠ (ΚΟ)	25,000,000	2	425.50	0.79	K	17.02	16.54	3.92	0.00	0.00	2017	
<b>Υποστηρικτικές Υπηρεσίες προς Επιχειρήσεις</b>													
<b>4 Τίτλοι-Stocks, ΣΥΝΟΛΟ ΚΛΑΔΟΥ :</b>		<b>67,892,234</b>		<b>32.74</b>	<b>0.06</b>								
ΕΣΥΜΒ	ΕΥΡΩΣΥΜΒΟΥΛΟΙ (ΚΟ)	11,125,110	0.3	1.70	0.00	E	0.153	0.140	9.29	-0.11	-0.12	---	
ΛΥΚ	INFORM ΛΥΚΟΣ Π. (ΚΟ)	20,578,374	0.62	17.90	0.03	K	0.870	0.840	3.57	-0.01	-0.02	---	
ΝΙΟΥΣ	ΕΙΔΗΣΕΟΦΩΝΙΚΗ ΕΛΛΑΣ (ΚΟ)	27,848,000	0.3	8.63	0.02	K	0.310	0.368	-15.76	0.01	0.01	---	
ΧΑΙΔΕ	ΧΑΙΔΕΜΕΝΟΣ (ΚΟ)	8,340,750	1.18	4.50	0.01	K	0.540	0.460	17.39	0.00	0.00	2017	
<b>Προμηθευτές Βιομηχανίας</b>													
<b>3 Τίτλοι-Stocks, ΣΥΝΟΛΟ ΚΛΑΔΟΥ :</b>		<b>36,252,311</b>		<b>31.05</b>	<b>0.06</b>								
ΒΟΣΥΣ	ΒΟΓΙΑΤΖΟΓΛΟΥ SYSTEMS (ΚΟ)	6,325,000	0.6	13.16	0.02	K	2.08	1.93	16.06	0.23	0.23	---	
ΓΕΒΚΑ	ΓΕΝΙΚΗ ΕΜΠΟΡΙΟΥ (ΚΟ)	24,060,000	0.3	14.32	0.03	K	0.595	0.600	0.86	0.04	0.03	---	
ΔΙΟΝ	ΔΙΟΝIC (ΚΟ)	5,867,311	0.3	3.58	0.01	E	0.610	0.256	138.28	-1.00	-0.70	---	
<b>Απόσταξη &amp; Ονοπαραγωγή</b>													
<b>1 Τίτλοι-Stocks, ΣΥΝΟΛΟ ΚΛΑΔΟΥ :</b>		<b>44,737,112</b>		<b>14.17</b>	<b>0.03</b>								
ΚΤΗΛΑ	ΚΤΗΜΑ Κ. ΛΑΖΑΡΙΔΗ (ΚΟ)	18,017,472	0.36	12.61	0.02	K	0.700	0.650	7.69	0.02	0.02	---	
ΜΠΟΚΑ	ΜΠΟΥΤΑΡΗΣ Ι. & ΥΙΟΣ (ΚΑ)	25,179,640	0.6	1.56	0.00	A	0.057	0.057	0.00	0.00	0.00	---	
ΜΠΟΠΙ	ΜΠΟΥΤΑΡΗΣ Ι. & ΥΙΟΣ (ΠΑ)	1,540,000	0.6			A	0.081	0.081	0.00	0.00	0.00	---	
<b>Αναψυκτικά</b>													
<b>1 Τίτλοι-Stocks, ΣΥΝΟΛΟ ΚΛΑΔΟΥ :</b>		<b>371,365,550</b>		<b>11,326.65</b>	<b>20.96</b>								
ΕΕΕ	COCA-COLA HBC AG (ΚΟ)	371,365,550	5.7CHF	11,326.65	20.96	K	30.50	28.57	6.76	1.54	1.16	---	
<b>Γεωργία &amp; Αλιεία</b>													
<b>3 Τίτλοι-Stocks, ΣΥΝΟΛΟ ΚΛΑΔΟΥ :</b>		<b>577,029,192</b>		<b>76.19</b>	<b>0.14</b>								
ΕΛΙΧΘ	ΕΛΛΗΝΙΚΕΣ ΙΧΘΥΟΚΑΛΥΡΓΕΙΕΣ (ΚΟ)	30,390,000	0.31	2.13	0.00	A	0.070	0.070	0.00	0.00	0.00	---	
ΚΡΕΚΑ	ΚΡΕΚΑ (ΚΟ)	7,125,216	0.65	0.46	0.00	E	0.065	0.069	-5.80	0.00	0.00	2017	
ΝΗΡ	ΝΗΡΕΥΣ (ΚΟ)	294,016,812	0.3	50.28	0.09	K	0.171	0.127	34.65	0.08	0.08	---	
ΣΕΛΟ	ΣΕΛΟΝΤΑ (ΚΟ)	245,497,164	0.3	23.32	0.04	K	0.095	0.058	63.79	-0.03	-0.02	---	
<b>Τρόφιμα</b>													
<b>11 Τίτλοι-Stocks, ΣΥΝΟΛΟ ΚΛΑΔΟΥ :</b>		<b>330,818,968</b>		<b>320.54</b>	<b>0.59</b>								
ΕΒΖ	ΕΛ. ΒΙΟΜ. ΖΑΧΑΡΗΣ (ΚΑ)	36,748,909	0.73	2.76	0.01	A	0.075	0.075	0.00	0.13	0.07	---	
ΕΒΡΟΦ	ΕΒΡΟΦΑΡΜΑ (ΚΟ)	13,673,200	0.88	6.34	0.01	K	0.464	0.600	-22.67	0.08	0.04	---	
ΕΛΓΕΚ	ΕΛΓΕΚΑ (ΚΟ)	31,734,530	1.6	5.87	0.01	K	0.185	0.188	-1.60	0.09	0.08	---	
ΚΑΝΑΚ	ΚΑΝΑΚΗΣ Σ. (ΚΟ)	7,500,000	0.33	29.70	0.05	K	3.96	4.00	-1.00	0.00	0.00	2017	
ΚΕΠΕΝ	ΚΕΠΕΝΟΥ ΜΥΛΟΙ (ΚΟ)	6,700,000	0.8	10.99	0.02	K	1.64	1.62	1.23	0.00	0.00	2017	
ΚΜΙΟΛ	ΚΑΡΑΜΟΛΕΓΚΟΣ (ΚΟ)	9,742,920	0.4	18.02	0.03	K	1.85	1.85	0.00	-0.29	-0.25	---	
ΚΡΕΤΑ	ΚΡΕΤΑ ΦΑΡΜ (ΚΟ)	29,480,000	0.42	19.28	0.04	K	0.654	0.600	9.00	0.00	0.01	---	
ΚΡΙ	ΚΡΙ - ΚΡΙ (ΚΟ)	33,065,136	0.38	134.91	0.25	K	4.08	4.05	0.74	0.00	0.00	2017	
ΛΟΥΛΗ	ΛΟΥΛΗ ΜΥΛΟΙ (ΚΟ)	17,120,280	0.94	37.32	0.07	K	2.18	2.16	0.93	0.26	0.16	---	
ΝΙΚΑΣ	ΝΙΚΑΣ (ΚΟ)	119,596,817	0.3	37.79	0.07	E	0.316	0.310	1.94	0.31	0.39	---	
ΠΕΡΣ	ΠΕΡΣΕΥΣ (ΚΟ)	17,240,776	0.37	14.31	0.03	K	0.830	0.820	1.22	0.00	0.00	2017	
ΣΑΡΑΝ	ΣΑΡΑΝΤΟΠΟΥΛΟΣ ΚΥΛ/ΜΥΛΟΙ (ΚΟ)	4,181,450	0.5	2.68	0.00	K	0.640	0.670	-4.48	-0.03	-0.04	---	
ΧΚΡΑΝ	ΧΑΤΖΗΚΡΑΝΙΩΤΗ Ε. ΥΙΟΙ (ΚΟ)	4,034,950	0.68	0.56	0.00	A	0.140	0.140	0.00	0.00	0.00	---	

P/E	Μέρισμα / Προμήνιο 2015 Dividend / Interim	Μέρισμα / Προμήνιο 2016 Dividend / Interim	Μετασυστάδα Dividend Yield (%) <sup>(1)</sup>	Διακυμάνσεις Τιμών Ιουλίου Monthly Price Range		Διακυμάνσεις Τιμών από 1/1/2018 Price Range since 1.1.2018		Αξία Συμμετοχών Value of Transactions € <sub>(10)</sub>	Όγκος συναλλαγών Transactions Volume <sup>(2)</sup> €	Αριθμός Πράξεων Number of Trades	Μηνιαία Ευρωπαϊκή Μεταβλητότητα Monthly Marketability (%)	Securities <sup>(3)</sup>	
				Κατώτερη Low	Ανώτερη High	Κατώτερη Low	Ανώτερη High						
												(Continued) Containers & Packaging	
				6.10	6.80	5.35	7.40	984,576.50	160,181	96	1.37	FLEXOPACK SA (CR)	
								34,658,399.24	6,606,657	16,913	1.12	: TOTAL OF SECTOR	
				1.23	1.34	1.11	1.60	1,862,154.50	1,452,615	1,801	0.76	CENERGY HOLDINGS (CB)	
				3.03	3.26	2.91	4.00	6,389,549.76	2,052,679	3,946	0.79	VIOHALCO SA/NV (CB)	
			0.32	3.72	8.22	8.83	10.76	26,406,694.98	3,101,363	11,166	2.17	MYTILINEOS HOLDINGS (CR)	
								10,069.47		8,107	18	0.04	: TOTAL OF SECTOR
				1.18	1.33	1.15	1.82	10,069.47	8,107	18	0.04	NEXANS HELLAS SA (CR)	
								79,534.02		18,501	259	0.04	: TOTAL OF SECTOR
				2.40	2.88	2.40	3.82	26,015.70	10,047	81	0.07	ELTRAK SA (CR)	
				0.13	0.13	0.13	0.13	0.00	0	0	0.00	NEORION SA (CR)	
				6.24	6.44	5.02	6.68	53,518.32	8,454	178	0.12	PETROPOULOS PETROS (CR)	
								169,659.73		854,642	262	0.23	: TOTAL OF SECTOR
				0.93	1.00	0.93	1.15	26,199.23	26,808	53	0.26	MEVACO SA (CR)	
				0.16	0.18	0.16	0.27	143,460.50	827,834	209	0.23	FRIGOGLASS SA (CR)	
								2,040,410.92		116,639	1,381	0.33	: TOTAL OF SECTOR
		0.49	0.45	1.79	24.30	25.90	24.20	31.40	157,921.30	6,312	147	0.06	TPA SA (CR)
		0.09	0.17	1.01	16.50	17.50	15.44	17.70	1,882,489.62	110,327	1,234	0.44	P.P.A. S.A. (CR)
								78,516.58		155,643	420	0.23	: TOTAL OF SECTOR
				0.15	0.19	0.12	0.54	654.12	3,820	18	0.03	EUROCONSULTANTS S.A. (CR)	
		0.07	0.10	11.49	0.79	0.90	0.74	1.00	39,197.53	46,059	151	0.22	INFORM P. LYKOS SA (CR)
				0.30	0.44	0.23	0.46	25,866.19	79,273	198	0.28	NEWSPHONE HELLAS SA (CR)	
				0.43	0.54	0.31	0.54	12,798.74	26,491	53	0.32	HAIDEMENOS SA (CR)	
								59,915.37		82,969	132	0.23	: TOTAL OF SECTOR
		0.11	0.15	7.21	1.93	2.24	1.36	2.24	17,840.54	8,545	23	0.14	VOGIATZOLOU SYSTEMS SA (CR)
		0.01	0.01	1.68	0.55	0.66	0.49	0.66	40,572.06	68,715	77	0.29	GEN. COMMERCIAL & IND.SA (CR)
				0.18	0.61	0.18	0.61	1,502.77	5,709	32	0.10	DIONIC (CR)	
								5,200.26		7,765	21	0.02	: TOTAL OF SECTOR
				0.58	0.70	0.50	0.76	5,200.26	7,765	21	0.04	KTIMA KOSTAS LAZARIDIS SA (CR)	
				0.06	0.06	0.03	0.06	0.00	0	0	0.00	J.BOUTARIS & SON HOLD. SA (CB)	
				0.08	0.08	0.07	0.08	0.00	0	0	0.00	J.BOUTARIS & SON HOLD. (PB)	
								17,669,227.20		579,449	2,307	0.16	: TOTAL OF SECTOR
		0.44	0.54	1.77	28.22	31.90	24.93	31.90	17,669,227.20	579,449	2,307	0.16	CC HBC AG (CR)
								458,336.37		3,048,891	2,681	0.53	: TOTAL OF SECTOR
				0.07	0.07	0.07	0.07	0.00	0	0	0.00	HELLENIC FISHFARMING SA (CR)	
				0.06	0.08	0.06	0.34	760.12	11,159	8	0.16	KRE.KA SA (CR)	
				0.13	0.21	0.12	0.34	375,081.01	2,207,584	1,921	0.75	NIREFS SA (CR)	
				0.06	0.14	0.05	0.25	82,495.24	830,148	752	0.34	SELONDA AQUACULTURE SA (CR)	
								732,569.29		329,073	1,457	0.10	: TOTAL OF SECTOR
				0.08	0.08	0.08	0.08	0.00	0	0	0.00	HEL. SUGAR INDUSTRY SA (CB)	
				0.46	0.60	0.32	0.65	49,060.93	92,716	236	0.68	EVROFARMA SA (CR)	
				0.17	0.19	0.15	0.26	1,000.02	5,570	22	0.02	ELGEKA SA (CR)	
				3.82	4.10	3.16	4.10	101,324.20	25,763	179	0.34	S.KANAKIS SA (CR)	
		0.03	0.03	1.71	1.62	1.78	1.60	2.00	1,151.98	701	5	0.01	MILLS KEPENOS (CR)
				1.67	1.85	1.64	2.46	768.25	425	5	0.00	KARAMOLEGOS SA (CR)	
				0.57	0.68	0.56	0.84	21,446.90	34,620	123	0.12	KRETA FARM SA (CR)	
		0.09		3.89	4.15	3.00	4.24	505,976.93	126,084	694	0.38	KRI-KRI S.A. (CR)	
				2.06	2.22	2.00	2.56	28,679.10	13,341	65	0.08	LOULIS MILLS SA (CR)	
				0.31	0.32	0.28	0.50	67.12	214	4	0.00	NIKAS SA (CR)	
				0.75	0.84	0.33	1.14	21,353.26	26,918	120	0.16	PERSEUS SA (CR)	
				0.58	0.67	0.53	0.68	1,740.60	2,721	4	0.07	FLOUR MILLS SARANTOPOULOS SA	
				0.14	0.14	0.10	0.18	0.00	0	0	0.00	CHATZIKRANIOTIS & SONS SA (CR)	

Σύμβολο ΟΑΣΗΣ OASIS Code	Χρεόγραφο (1)	Αριθμός Εισηγμένων Χρεογράφων Number of Listed Securities (2)	Όνομαστική Αξία	Χρημ/κή Αξία (εξαιρ. Ευρώ) Market Capitalisation (Million Euro) (**)	% στη Συνολική Χρημ/κή Αξία% in Total Market Capitalisation	Κατηγορία - Category (\$)	No Σημείωσης - Note Nr	Τιμή Κλεισίματος Closing Price	Τιμή Κλεισίματος πρ. μήνα Previous Month Closing	% Μεταβολή Μηνός Monthly Price Change	Κέρδη ανά Μετοχή Profits per Share		Έτος χρήσης Fiscal year
											πρ φόρων Before tax	μετά φόρων after tax	
<b>Διαρκή Καταναλωτικά Αγαθά</b>													
<b>3 Τίτλοι-Stocks, ΣΥΝΟΛΟ ΚΛΑΔΟΥ :</b>		195,272,748		327.52	0.61								
ΓΕΔ	Γ.Ε. ΔΗΜΗΤΡΙΟΥ (ΚΟ)	77,126,446	0.34	1.77	0.00	E	0.023	0.017	35.29	-0.04	-0.04	---	
ΕΦΤΖΙ	F.G. EUROPE (ΚΟ)	52,800,154	0.3	24.39	0.05	K	0.462	0.470	-1.70	0.00	0.00	---	
ΤΡΟΠ	ΤΡΟΠΙΑ ΣΥΜΜΕΤΟΧΙΚΗ (ΚΟ)	510,840	1	1.02	0.00	A	2.00	2.00	0.00	-0.41	-1.28	---	
ΥΑΛΚΟ	ΥΑΛΚΟ - ΚΩΝΣΤΑΝΤΙΝΟΥ (ΚΑ)	13,191,620	0.62	2.35	0.00	A	0.178	0.178	0.00	0.00	0.00	---	
ΦΡΑΚ	FOURLIS ΣΥΜΜΕΤΟΧΩΝ (ΚΟ)	51,643,688	0.91	297.98	0.55	K	5.77	6.00	-3.83	0.28	0.20	---	
<b>Έπιπλα</b>													
<b>4 Τίτλοι-Stocks, ΣΥΝΟΛΟ ΚΛΑΔΟΥ :</b>		128,770,271		22.45	0.04								
ΒΑΡΓ	ΒΑΡΑΓΚΗΣ (ΚΟ)	4,737,503	0.32	0.16	0.00	E	0.034	0.034	0.00	-0.29	-0.35	---	
ΒΙΟΚΑ	ΒΙΟΚΑΡΠΕΤ (ΚΟ)	23,986,500	1.05	11.42	0.02	K	0.476	0.420	13.33	-0.04	-0.04	---	
ΔΡΟΜΕ	ΔΡΟΜΕΑΣ (ΚΟ)	34,720,000	0.31	8.75	0.02	K	0.252	0.234	7.69	-0.02	-0.03	---	
ΣΑΤΟΚ	ΣΑΤΟ ΑΕ (ΚΟ)	65,326,268	0.53	2.12	0.00	E	0.033	0.042	-21.43	-0.06	-0.06	---	
<b>Κατασκευή Κατοικιών</b>													
<b>1 Τίτλοι-Stocks, ΣΥΝΟΛΟ ΚΛΑΔΟΥ :</b>		40,693,350		80.17	0.15								
ΟΛΥΜΠ	ΤΕΧΝΙΚΗ ΟΛΥΜΠΙΑΚΗ (ΚΟ)	40,693,350	5	80.17	0.15	K	1.97	2.01	-1.99	-0.44	-0.40	---	
<b>Παιχνίδια</b>													
<b>1 Τίτλοι-Stocks, ΣΥΝΟΛΟ ΚΛΑΔΟΥ :</b>		136,059,759		1,864.02	3.45								
ΜΠΕΛΑ	JUMBO (ΚΟ)	136,059,759	0.88	1,864.02	3.45	K	13.70	14.12	-2.97	1.27	0.96	---	
<b>Ρουχισμός &amp; Αξεσουάρ</b>													
<b>9 Τίτλοι-Stocks, ΣΥΝΟΛΟ ΚΛΑΔΟΥ :</b>		156,454,743		47.32	0.09								
ΑΔΑΚ	ΤΡΙΑ ΑΛΦΑ (ΚΟ)	766,000	1	1.85	0.00	A	2.20	2.20	0.00	0.00	0.00	---	
ΑΔΑΠ	ΤΡΙΑ ΑΛΦΑ (ΠΟ)	245,000	1			A	0.660	0.660	0.00	0.00	0.00	---	
ΒΑΡΝΗ	ΒΑΡΒΑΡΕΣΟΣ (ΚΑ)	16,383,428	0.3	0.46	0.00	E	0.028	0.025	12.00	0.00	0.00	2017	
ΔΟΥΡΟ	ΔΟΥΡΟΣ (ΚΟ)	3,961,300	1.28	0.95	0.00	E	0.240	0.236	1.69	0.00	0.00	2017	
ΕΛΒΕ	ΕΛΒΕ Α.Β.Ε.Ε. (ΚΟ)	3,307,500	0.71	9.59	0.02	K	2.90	2.80	3.57	0.49	0.18	---	
ΕΠΙΛΚ	ΕΠΙΛΕΚΤΟΣ (ΚΟ)	51,830,520	0.3	10.88	0.02	K	0.210	0.165	27.27	-0.10	-0.11	---	
ΛΑΝΑΚ	ΛΑΝΑΚΑΜ (ΚΟ)	5,939,268	0.62	1.92	0.00	K	0.324	0.300	8.00	0.00	0.00	2017	
ΜΙΝ	ΜΙΝΕΡΝΑ (ΚΑ)	6,200,000	0.5	1.53	0.00	K	0.246	0.240	2.50	-0.05	-0.05	---	
ΜΟΥΖΚ	ΜΟΥΖΑΚΗΣ (ΚΑ)	32,188,050	1.04	11.07	0.02	K	0.344	0.350	-1.71	-0.01	-0.01	---	
ΝΑΥΠ	ΚΛΩΣ/ΓΙΑ ΝΑΥΠΑΚΤΟΥ (ΚΑ)	11,510,102	0.89	5.52	0.01	K	0.480	0.550	-12.73	0.09	0.07	---	
ΤΕΞΤ	ΤΕΞΑΠΡΕΤ (ΚΟ)	13,920,000	0.32	1.11	0.00	A	0.080	0.080	0.00	0.00	0.00	---	
ΦΙΕΡ	ΦΙΕΡΑΤΕΣ (ΚΟ)	10,203,575	0.73	2.43	0.00	K	0.238	0.194	22.68	0.00	0.00	2017	
<b>Είδη Προσωπικής Φροντίδας</b>													
<b>2 Τίτλοι-Stocks, ΣΥΝΟΛΟ ΚΛΑΔΟΥ :</b>		108,582,394		579.76	1.07								
ΚΟΡΡΕΣ	ΚΟΡΡΕΣ (ΚΟ)	13,586,500	0.39	69.02	0.13	A	5.08	5.08	0.00	-0.15	-0.18	---	
ΠΑΠ	ΠΑΠΟΥΣΙΑΝΗΣ (ΚΟ)	25,118,410	0.62	21.60	0.04	K	0.860	0.400	7.50	0.00	0.00	2017	
ΣΑΡ	ΣΑΡΑΝΤΗΣ ΓΡ. (ΚΟ)	69,877,484	0.78	489.14	0.91	K	7.00	7.40	-5.41	1.00	0.83	---	
<b>Καπνός</b>													
<b>1 Τίτλοι-Stocks, ΣΥΝΟΛΟ ΚΛΑΔΟΥ :</b>		2,760,000		761.76	1.41								
ΚΑΡΕΛ	ΚΑΡΕΛΙΑ (ΚΑ)	2,760,000	11.83	761.76	1.41	K	276.00	262.00	8.81	26.00	19.83	---	
<b>Ιατρικές Υπηρεσίες</b>													
<b>3 Τίτλοι-Stocks, ΣΥΝΟΛΟ ΚΛΑΔΟΥ :</b>		556,701,385		497.15	0.92								
ΑΧΟΝ	ΑΧΟΝ ΣΥΜΜΕΤΟΧΩΝ (ΚΟ)	20,255,805	0.3	1.17	0.00	A	0.058	0.058	0.00	0.00	0.00	---	
ΕΥΡΟΜ	EUROMEDICA (ΚΟ)	21,820,410	0.8	9.78	0.02	A	0.448	0.448	0.00	0.00	0.00	---	
ΙΑΣΩ	ΙΑΣΩ (ΚΟ)	122,156,754	0.44	96.50	0.18	K	0.790	0.828	-4.59	0.07	0.12	---	
ΙΑΤΡ	ΙΑΤΡΙΚΟ ΑΘΗΝΩΝ (ΚΟ)	86,735,980	0.31	113.62	0.21	K	1.31	1.37	-4.38	0.07	0.03	---	
ΥΓΕΙΑ	ΥΓΕΙΑ (ΚΟ)	305,732,436	0.41	276.08	0.51	K	0.903	0.834	8.27	0.03	-0.01	---	
<b>Ιατρικός Εξοπλισμός</b>													
<b>1 Τίτλοι-Stocks, ΣΥΝΟΛΟ ΚΛΑΔΟΥ :</b>		4,419,616		5.97	0.01								
ΜΕΝΤΙ	MEDICON ΕΛΛΑΣ (ΚΟ)	4,419,616	1.58	5.97	0.01	E	1.35	1.26	7.14	0.52	0.40	---	
<b>Φαρμακευτικά Προϊόντα</b>													
<b>1 Τίτλοι-Stocks, ΣΥΝΟΛΟ ΚΛΑΔΟΥ :</b>		51,081,030		7.66	0.01								
ΛΑΒΙ	ΛΑΒΙΦΑΡΜ (ΚΟ)	51,081,030	1	7.66	0.01	E	0.150	0.183	-18.03	0.25	0.25	---	
<b>Εξειδικευμένο Λιανικό Εμπόριο</b>													
<b>5 Τίτλοι-Stocks, ΣΥΝΟΛΟ ΚΛΑΔΟΥ :</b>		128,308,710		388.5	0.72								
ΑΣΚΟ	A.S. COMPANY (ΚΟ)	13,126,020	0.61	30.19	0.06	K	2.30	2.10	9.52	0.32	0.23	---	
ΜΟΤΟ	ΜΟΤΟΔΥΝΑΜΙΚΗ (ΚΟ)	11,700,000	0.36	10.24	0.02	K	0.875	0.940	-6.91	0.12	0.11	---	
ΝΑΚΑΣ	ΝΑΚΑΣ ΜΟΥΣΙΚΗ (ΚΟ)	6,340,000	0.6	10.33	0.02	K	1.63	1.70	-4.12	0.13	0.12	2017	
ΡΕΒΟΙΛ	ΡΕΒΟΪΑ (ΚΟ)	22,280,000	0.3	9.27	0.02	K	0.416	0.500	-16.80	-0.13	-0.11	---	
ΣΦΑ	ΣΦΑΚΙΑΝΑΚΗΣ (ΚΟ)	7,914,480	0.3	7.12	0.01	E	0.300	0.482	-25.00	-0.49	-0.69	---	
ΦΟΓΚΡΙ	FOLLI-FOLLIE (ΚΟ)	66,948,210	0.3	321.35	0.59	A	4.80	4.80	0.00	3.62	3.24	---	
<b>Τηλεόραση &amp; Ψυχαγωγία</b>													
<b>1 Τίτλοι-Stocks, ΣΥΝΟΛΟ ΚΛΑΔΟΥ :</b>		151,912,941		11.57	0.02								
ΑΒΕ	AUDIOVISUAL (ΚΟ)	51,119,369	0.7	5.52	0.01	K	0.108	0.120	-10.00	-0.13	-0.09	---	
ΤΗΛΕΤ	ΤΗΛΕΤΥΠΟΣ (ΚΟ)	100,793,572	0.3	6.05	0.01	A	0.060	0.060	0.00	0.00	0.00	---	

P/E	Μέρισμα / Προμήρεια 2015 Dividend / Interim	Μέρισμα / Προμήρεια 2016 Dividend / Interim	Μετασυστάδοση Dividend Yield (%) <sup>(1)</sup>	Διακυμάνσεις Τιμών Ιουλίου Monthly Price in July		Διακυμάνσεις Τιμών από 1/1/2018 Price Range since 1.1.2018		Αξία Συμβαλλόντων Value of Transactions € <sup>(2)</sup>	Όγκος συναλλαγών Transactions Volume <sup>(2)</sup> €	Αριθμός Πράξεων Number of Trades	Μηνιαία Ευρωπαϊκή Μεταβλητότητα Monthly Marketability (%)	Securities <sup>(3)</sup>	
				Κατώτερη Low	Ανώτερη High	Κατώτερη Low	Ανώτερη High						
<b>Durable Household Products</b>													
								5,430,069.20	1,040,297	2,020	0.53	: TOTAL OF SECTOR	
---	---	---	---	0.01	0.03	0.01	0.03	1,153.42	58,464	52	0.08	G.E. DIMITRIOU (CR)	
---	---	---	---	0.45	0.57	0.41	0.77	23,516.51	47,105	64	0.09	F.G. EUROPE S.A. (CR)	
---	---	---	---	2.00	2.00	2.00	2.00	0.00	0	0	0.00	TROPEA HOLDING (CR)	
---	---	---	---	0.18	0.18	0.06	0.18	0.00	0	0	0.00	YALCO - CONSTANTINOY SA (CB)	
---	---	---	---	5.60	5.99	5.41	6.26	5,405,399.27	934,728	1,904	1.81	FOURLIS (CR)	
<b>Furnishings</b>													
								22,263.72	103,093	215	0.08	: TOTAL OF SECTOR	
---	---	---	---	0.03	0.03	0.03	0.17	5.98	176	5	0.00	VARANGIS AVEPE S.A. (CR)	
---	---	---	---	0.40	0.48	0.30	0.71	3,664.59	7,788	25	0.03	BIOKARPET S.A.(CR)	
---	---	---	---	0.21	0.26	0.18	0.35	17,876.59	78,608	165	0.23	DROMEAS SA (CR)	
---	---	---	---	0.03	0.06	0.03	0.08	716.56	16,521	20	0.03	SATO SA (CR)	
<b>Home Construction</b>													
								3,879,458.72	1,926,795	487	4.73	: TOTAL OF SECTOR	
---	---	---	---	1.94	2.16	1.56	2.57	3,879,458.72	1,926,795	487	4.73	TECHNICAL OLYMPIC SA (CR)	
<b>Toys</b>													
								22,934,762.06	1,660,430	6,445	1.22	: TOTAL OF SECTOR	
---	---	0.36	0.36	2.63	13.32	14.28	13.02	16.40	22,934,762.06	1,660,430	6,445	1.22	JUMBO SA (CR)
<b>Clothing &amp; Accessories</b>													
								58,267.71	209,471	463	0.13	: TOTAL OF SECTOR	
---	---	---	---	2.20	2.20	1.71	2.48	0.00	0	0	0.00	TRIA ALFA SA (CR)	
---	---	---	---	0.66	0.66	0.60	0.66	0.00	0	0	0.00	TRIA ALFA SA (PR)	
---	---	---	---	0.02	0.03	0.02	0.11	237.65	8,730	20	0.05	VARVARESSOS SA (CB)	
---	---	---	---	0.19	0.24	0.12	0.30	51.62	230	13	0.01	DIUROS SA (CR)	
---	---	---	---	2.68	2.98	2.48	3.08	7,997.08	2,811	14	0.08	ELVE SA (CR)	
---	---	---	---	0.14	0.23	0.14	0.28	4,118.02	23,078	60	0.04	SELECTED TEXT. IND. ASSOC (CR)	
---	---	---	---	0.27	0.32	0.23	0.57	2,192.11	7,342	22	0.12	LANAKAM SA (CR)	
---	---	---	---	0.18	0.26	0.16	0.43	1,260.00	5,179	10	0.08	MINERVA KNITWEAR SA (CB)	
---	---	---	---	0.28	0.36	0.26	0.45	4,998.00	14,697	58	0.05	EL. D. MOUZAKIS SA (CB)	
---	---	---	---	0.43	0.63	0.31	0.67	12,896.46	27,426	49	0.24	NAFPAKTOS TEXTILE IND. SA (CB)	
---	---	---	---	0.08	0.08	0.08	0.08	0.00	0	0	0.00	TEXAPRET SA (CR)	
---	---	---	---	0.15	0.28	0.13	0.28	24,516.77	119,978	217	1.18	FIERATEX SA (CR)	
<b>Personal Products</b>													
								3,125,338.94	492,462	2,624	0.45	: TOTAL OF SECTOR	
---	---	---	---	5.08	5.08	4.90	6.50	0.00	0	0	0.00	KORRES (CR)	
---	---	---	---	0.74	0.88	0.50	0.90	54,707.41	67,299	296	0.27	PAPOUTSANIS (CR)	
---	---	0.09	0.14	2.00	6.94	7.60	6.33	8.28	3,070,631.53	425,163	2,328	0.61	GR. SARANTIS S.A. (CR)
<b>Tobacco</b>													
								762,746.00	2,845	163	0.10	: TOTAL OF SECTOR	
---	---	9.20	9.20	3.33	244.00	280.00	244.00	306.00	762,746.00	2,845	163	0.10	KARELIA TOBACCO CO. SA (CB)
<b>Health Care Providers</b>													
								1,713,715.58	1,952,006	1,945	0.35	: TOTAL OF SECTOR	
---	---	---	---	0.06	0.06	0.06	0.06	0.00	0	0	0.00	AXON HOLDING SA (CR)	
---	---	---	---	0.45	0.45	0.08	0.45	0.00	0	0	0.00	EUROMEDICA SA (CR)	
---	---	---	---	0.75	0.83	0.75	1.07	376,155.13	472,109	854	0.39	IASO SA (CR)	
---	---	---	---	1.20	1.35	1.20	1.62	50,072.81	38,688	261	0.04	ATHENS MEDICAL CENTER SA (CR)	
---	---	---	---	0.85	0.91	0.56	0.99	1,287,487.64	1,441,209	830	0.47	HYGEIA SA (CR)	
<b>Medical Equipment</b>													
								5,440.48	4,192	40	0.09	: TOTAL OF SECTOR	
---	---	---	---	1.20	1.40	0.66	1.50	5,440.48	4,192	40	0.09	MEDICON S.A (CR)	
<b>Pharmaceuticals</b>													
								18,089.54	117,257	102	0.23	: TOTAL OF SECTOR	
---	---	---	---	0.13	0.18	0.13	0.25	18,089.54	117,257	102	0.23	LAVIPHARM SA (CR)	
<b>Specialty Retailers</b>													
								111,314.91	102,177	356	0.08	: TOTAL OF SECTOR	
---	---	---	---	2.02	2.36	1.58	2.44	61,028.82	28,053	164	0.21	AS COMPANY SA (CR)	
---	---	---	---	0.75	0.95	0.61	1.20	8,567.87	9,759	36	0.08	MOTODYNAMICS S.A. (CR)	
10.3	10.8	---	---	1.45	1.85	1.30	1.85	17,150.66	10,091	46	0.16	NAKAS MUSIC	
---	---	---	---	0.41	0.50	0.39	0.69	17,021.58	38,328	86	0.17	REVOIL (CR)	
---	---	---	---	0.30	0.47	0.28	0.63	7,545.98	15,946	24	0.20	SFAKIANAKIS SA (CR)	
---	---	---	---	4.80	4.80	4.80	19.90	0.00	0	0	0.00	FOLLI FOLLIE (CR)	
<b>Broadcasting &amp; Entertainment</b>													
								8,724.31	81,733	118	0.05	: TOTAL OF SECTOR	
---	---	---	---	0.09	0.12	0.09	0.17	8,724.31	81,733	118	0.16	AUDIO VISUAL ENTERPRISES (CR)	
---	---	---	---	0.06	0.06	0.06	0.06	0.00	0	0	0.00	TELETIPOS SA (CR)	

Σύμβολο ΟΑΣΗΣ OASIS Code	Χρησίγραφο (1)	Αριθμός Εισηγμένων Χρησιγράφων Number of Listed Securities (2)	Όνομαστική Αξία Χρημ/κή Αξία (εκατ. Ευρώ) Market Capitalisation (Million Euro) (**)	% στη Συνολική Χρημ/κή Αξία% in Total Market Capitalisation	Κατηγορία - Category (3)	No Σημείωσης - Note Nr	Τιμή Κλεισίματος Closing Price	Τιμή Κλεισίματος πρ. μήνα Previous Month Closing	% Μεταβολή Μηνός Monthly Price Change	Κέρδη ανά Μετοχή Profits per Share		Έτος χρήσης Fiscal year
										πρ. φόρων Before tax	μετά φόρων after tax	
<b>Εκδόσεις</b>												
<b>2 Τίτλοι-Stocks, ΣΥΝΟΛΟ ΚΛΑΔΟΥ :</b>		<b>65,719,655</b>	<b>12.11</b>	<b>0.02</b>								
ΑΤΕΚ	ΑΤΤΙΚΕΣ ΕΚΔΟΣΕΙΣ (ΚΟ)	15,300,000	0.3	7.73	0.01	K	0.505	0.505	0.00	0.08	0.05	---
ΛΙΒΑΝ	ΛΙΒΑΝΗ ΕΚΔΟΤ. ΟΡΓ. (ΚΟ)	7,734,375	1	0.15	0.00	E	0.020	0.033	-39.39	-0.37	-0.38	---
ΝΑΥΤ	ΝΑΥΤΕΜΠΟΡΙΚΗ (ΚΟ)	23,935,280	0.3	2.56	0.00	A	0.107	0.107	0.00	0.00	0.00	---
ΠΗΓΑΣ	ΠΗΓΑΣΟΣ ΕΚΔΟΤΙΚΗ Α.Ε. (ΚΟ)	18,750,000	0.3	1.67	0.00	A	0.089	0.089	0.00	0.00	0.00	---
<b>Τυχερά Παιχνίδια</b>												
<b>3 Τίτλοι-Stocks, ΣΥΝΟΛΟ ΚΛΑΔΟΥ :</b>		<b>577,085,527</b>	<b>3,165.45</b>	<b>5.86</b>								
ΙΝΛΟΤ	ΙΝΤΡΑΛΟΤ (ΚΟ)	156,961,721	0.3	108.46	0.20	K	0.691	0.988	-30.06	0.06	-0.04	---
ΟΠΑΠ	ΟΠΑΠ (ΚΟ)	319,000,000	0.3	3,044.86	5.64	K	9.55	9.68	-1.39	0.61	0.41	---
ΣΕΝΤΡ	CENTRIC ΣΥΜΜΕΤΟΧΩΝ (ΚΟ)	101,123,806	0.36	12.13	0.02	K	0.120	0.117	2.56	-0.02	-0.13	---
<b>Ξενοδοχεία</b>												
<b>2 Τίτλοι-Stocks, ΣΥΝΟΛΟ ΚΛΑΔΟΥ :</b>		<b>29,782,750</b>	<b>445.03</b>	<b>0.82</b>								
ΛΑΜΨΑ	ΛΑΜΨΑ (ΚΟ)	21,364,000	1.12	403.78	0.75	K	18.90	18.90	0.00	0.57	0.41	---
ΠΡΕΖΤ	ΓΕΚΕ (ΚΑ)	8,418,750	0.3	41.25	0.08	K	4.90	5.20	-5.77	0.00	0.00	2017
<b>Ταξίδια &amp; Τουρισμός</b>												
<b>7 Τίτλοι-Stocks, ΣΥΝΟΛΟ ΚΛΑΔΟΥ :</b>		<b>786,709,295</b>	<b>927.02</b>	<b>1.72</b>								
ΑΝΕΚ	ΑΝΕΚ (ΚΟ)	185,373,016	0.3	12.80	0.02	E	0.067	0.074	-9.46	0.05	0.04	---
ΑΝΕΠ	ΑΝΕΚ (ΠΟ '90)	312,163	0.3			E	0.084	0.084	0.00	0.05	0.04	---
ΑΝΕΠΟ	ΑΝΕΚ (ΠΟ '96)	2,969,713	0.3			E	0.120	0.125	-4.00	0.05	0.04	---
ΑΤΤΙΚΑ	ΑΤΤΙΚΑ ΣΥΜΜΕΤΟΧΩΝ (ΚΟ)	215,805,843	0.3	343.13	0.64	K	1.59	1.33	17.78	0.01	0.01	---
ΚΥΡΙΟ	ΚΥΡΙΑΚΟΥΛΗΣ (ΚΟ)	7,595,160	0.6	8.20	0.02	K	1.08	0.995	8.54	0.10	0.07	---
ΜΙΝΟΑ	ΜΙΝΩΙΚΕΣ ΓΡΑΜΜΕΣ ΑΝΕ (ΚΟ)	106,980,050	2.25	256.75	0.48	K	2.40	2.40	0.00	0.04	0.04	---
ΝΕΛ	ΝΕΛ (ΚΟ)	255,459,600	0.3	17.88	0.03	A	0.070	0.070	0.00	0.00	0.00	---
ΟΤΟΕΛ	ΑΥΤΟΗΕΛΛΑΣ (ΚΟ)	12,213,750	0.32	288.24	0.53	K	23.60	23.80	-0.84	3.39	2.59	---
<b>Υπηρεσίες Ηλεκτρονικών Υπολογιστών</b>												
<b>5 Τίτλοι-Stocks, ΣΥΝΟΛΟ ΚΛΑΔΟΥ :</b>		<b>301,743,506</b>	<b>180.1</b>	<b>0.33</b>								
ΑΓΚΡΙ	ΑΛΦΑ ΓΚΡΙΣΙΝ Α.Ε. (ΚΟ)	14,870,100	0.3	0.21	0.00	A	0.014	0.014	0.00	0.00	0.00	---
ΑΛΤΕΚ	ΑΛΤΕΚ (ΚΟ)	215,246,452	0.3	2.58	0.00	A	0.012	0.012	0.00	0.00	0.00	---
ΒΥΤΕ	ΒΥΤΕ COMPUTER (ΚΟ)	15,816,009	0.3	7.99	0.01	K	0.505	0.550	-8.18	-0.03	-0.03	---
ΚΟΥΑΛ	QUALITY & RELIABILITY (ΚΟ)	27,345,120	0.47	7.30	0.01	K	0.267	0.213	25.35	0.00	0.00	---
ΚΟΥΕΣ	QUEST ΣΥΜΜΕΤΟΧΩΝ (ΚΟ)	11,913,632	0.68	144.15	0.27	K	12.10	11.95	1.26	1.27	0.50	---
ΛΟΓΟΣ	LOGISΜΟΣ (ΚΟ)	4,740,000	0.3	2.28	0.00	K	0.480	0.410	17.07	0.00	0.00	2017
ΠΡΟΦ	PROFILE (ΚΟ)	11,812,193	0.47	15.59	0.03	K	1.32	1.29	2.33	0.12	0.09	---
<b>Διαδίκτυο</b>												
<b>1 Τίτλοι-Stocks, ΣΥΝΟΛΟ ΚΛΑΔΟΥ :</b>		<b>163,854,177</b>	<b>39.33</b>	<b>0.07</b>								
ΦΟΡΘ	FORTHNET (ΚΟ)	163,854,177	0.3	39.33	0.07	E	0.240	0.258	-6.98	-0.20	-0.18	---
<b>Λογισμικό</b>												
<b>2 Τίτλοι-Stocks, ΣΥΝΟΛΟ ΚΛΑΔΟΥ :</b>		<b>20,643,132</b>	<b>54.52</b>	<b>0.10</b>								
ΙΑΥΔΑ	ΙΑΥΔΑ (ΚΟ)	8,226,132	0.9	1.74	0.00	K	0.212	0.240	-11.67	0.04	0.03	---
ΜΛΣ	MLS ΠΑΗΡΟΦΟΡΙΚΗ (ΚΟ)	12,417,000	0.31	52.77	0.10	K	4.25	4.30	-1.16	0.00	0.00	2017
<b>Υλικό Υπολογιστών</b>												
<b>3 Τίτλοι-Stocks, ΣΥΝΟΛΟ ΚΛΑΔΟΥ :</b>		<b>43,216,365</b>	<b>96.04</b>	<b>0.18</b>								
ΙΝΤΕΤ	ΙΝΤΕΡΤΕΚ (ΚΟ)	11,233,200	0.73	3.93	0.01	K	0.350	0.390	-10.26	0.00	0.00	2017
ΠΛΑΙΣ	ΠΛΑΙΣΙΟ COMPUTERS (ΚΟ)	22,075,665	0.33	89.63	0.17	K	4.06	4.08	-0.49	0.33	0.22	---
ΣΠΙ	CPI (ΚΟ)	9,907,500	0.3	2.48	0.00	K	0.250	0.254	-1.57	0.00	0.00	2017
<b>Ηλεκτρονικός Εξοπλισμός Γραφείων</b>												
<b>1 Τίτλοι-Stocks, ΣΥΝΟΛΟ ΚΛΑΔΟΥ :</b>		<b>8,298,467</b>	<b>6.64</b>	<b>0.01</b>								
ΙΝΤΕΚ	ΙΝΤΕΑΛ ΟΜΙΛΟΣ (ΚΟ)	8,298,467	0.4	6.64	0.01	K	0.800	0.870	-8.05	-0.07	-0.07	---
<b>Αεροπορικές Εταιρείες</b>												
<b>1 Τίτλοι-Stocks, ΣΥΝΟΛΟ ΚΛΑΔΟΥ :</b>		<b>71,417,100</b>	<b>581.34</b>	<b>1.08</b>								
ΑΡΑΙΓ	ΑΕΡΟΠΟΡΙΑ ΑΙΓΑΙΟΥ (ΚΟ)	71,417,100	0.65	581.34	1.08	K	8.14	8.45	-3.67	1.20	0.85	---
<b>Εναλλακτικός Ηλεκτρισμός</b>												
<b>2 Τίτλοι-Stocks, ΣΥΝΟΛΟ ΚΛΑΔΟΥ :</b>		<b>196,585,936</b>	<b>799.77</b>	<b>1.48</b>								
ΑΝΕΜΟ	ΕΛ.ΤΕΧ. ΑΝΕΜΟΣ Α.Ε. (ΚΟ)	82,667,000	0.3	159.55	0.30	K	1.93	1.95	-1.03	0.16	0.12	---
TENERT	ΤΕΡΝΑ ΕΝΕΡΓΕΙΑΚΗ (ΚΟ)	113,918,936	0.3	640.22	1.18	K	5.62	5.15	9.13	0.52	0.34	---
<b>Διαπραγματεύσιμα Αμοιβαία Κεφάλαια</b>												
<b>1 Τίτλοι-Stocks, ΣΥΝΟΛΟ ΚΛΑΔΟΥ :</b>		<b>642,382</b>	<b>.</b>	<b>0.00</b>								
ΑΔΑΚ	ΑΛΦΑ ETF FTSE Athex Large Cap	642,382	---	0.00	0.00	ΔΑΚ	20.21	20.28	-0.35	0.00	0.00	---
<b>Διαφοροποιημένες Ε.Ε.Α.Π.</b>												
<b>1 Τίτλοι-Stocks, ΣΥΝΟΛΟ ΚΛΑΔΟΥ :</b>		<b>10,500,000</b>	<b>56.18</b>	<b>0.10</b>								
ΙΝΤΕΡΚ	INTERCONTINENTAL (ΚΟ)	10,500,000	4	56.18	0.10	K	5.35	4.86	10.08	0.33	0.26	---
		<b>25,773,060,925</b>		<b>54,033.88</b>								
				<b>100.00</b>								

P/E	Μέρισμα / Dividend 2015	Μέρισμα / Dividend 2016	Μερισματοδόση Dividend Yield (%) <sup>(1)</sup>	Διακυμάνσεις Τιμών Ιουλίου Monthly Price Range in July		Διακυμάνσεις Τιμών από 1/1/2018 Price Range since 1.1.2018		Αξία Συνοψίων Value of Transactions <sup>(2)</sup>	Όγκος συναλλαγών Transactions Volume <sup>(3)</sup>	Αριθμός Πράξεων Number of Trades	Μηνιαία Ευρησιμότητα Monthly Marketability (%)	Securities <sup>(4)</sup>	
				Κατώτερη Low	Ανώτερη High	Κατώτερη Low	Ανώτερη High						
<b>Publishing</b>													
								618.77		1,851	12	0.00	: TOTAL OF SECTOR
---	---	---	---	0.46	0.51	0.45	0.66	604.55	1,201	3	0.01		ATTICA PUBLICATIONS SA (CR)
---	---	---	---	0.02	0.03	0.02	0.12	14.22	650	9	0.01		LIVANIS SA (CR)
---	---	---	---	0.11	0.11	0.11	0.11	0.00	0	0	0.00		NAYTEMPORIKI PUBLISHING SA(CR)
---	---	---	---	0.09	0.09	0.09	0.09	0.00	0	0	0.00		PEGASUS PUBLISHING S.A. (CR)
<b>Gambling</b>													
								51,457,171.14		16,625,475	23,345	2.88	: TOTAL OF SECTOR
---	---	---	---	0.65	0.99	0.65	1.51	10,399,556.19	12,251,325	10,957	7.81		INTRALOT (CR)
---	---	0.72	0.40	4.19	9.30	9.90	8.92	41,045,019.98	4,272,114	12,249	1.34		OPAP (CR)
---	---	---	---	0.11	0.14	0.11	0.21	12,594.97	102,036	139	0.10		CENTRIC HOLDINGS (CR)
<b>Hotels</b>													
								40,348.50		2,990	50	0.01	: TOTAL OF SECTOR
---	---	---	0.20	1.06	18.60	18.90	16.50	34,490.00	1,840	35	0.01		LAMPSPA HOTEL SA (CR)
---	---	0.30	0.28	5.71	4.84	5.20	4.38	5,858.50	1,150	15	0.01		GEKE SA (CB)
<b>Travel &amp; Tourism</b>													
								1,649,142.27		1,263,260	1,681	0.16	: TOTAL OF SECTOR
---	---	---	---	0.06	0.07	0.06	0.10	38,712.48	601,231	278	0.32		ANEK LINES SA (CR)
---	---	---	---	0.08	0.08	0.08	0.09	14.78	176	3	0.06		ANEK LINES SA (PR, Issue '90)
---	---	---	---	0.11	0.13	0.07	0.13	824.43	6,868	4	0.23		ANEK LINES SA (PR, Issue '96)
---	---	---	---	1.33	1.67	1.33	1.80	887,393.89	570,279	770	0.26		ATTICA HOLDINGS (CR)
---	---	---	---	0.73	1.32	0.62	1.40	26,516.49	25,391	143	0.33		KIRIAKOULIS SHIPPING SA (CR)
---	---	---	---	2.32	2.50	2.24	2.50	77,399.80	32,480	61	0.03		MINOAN LINES SA (CR)
---	---	---	---	0.07	0.07	0.07	0.07	0.00	0	0	0.00		NEL SA (CR)
---	---	0.85	1.10	4.66	22.00	23.80	21.20	618,280.40	26,835	422	0.22		AUTOHELLAS SA (CR)
<b>Computer Services</b>													
								1,295,476.23		3,998,074	1,849	1.32	: TOTAL OF SECTOR
---	---	---	---	0.01	0.01	0.01	0.01	0.00	0	0	0.00		ALPHA GRISSIN S.A. (CR)
---	---	---	---	0.01	0.01	0.01	0.01	0.00	0	0	0.00		ALTEC SA (CR)
---	---	---	---	0.48	0.56	0.45	0.71	20,445.58	39,550	125	0.25		BYTE COMPUTER SA (CR)
---	---	---	---	0.20	0.30	0.19	0.37	832,664.03	3,822,446	1,044	13.98		QUALITY & RELIABILITY SA (CR)
---	---	---	---	11.45	12.30	9.30	12.65	316,089.00	26,439	281	0.22		QUEST HOLDINGS (CR)
---	---	---	---	0.33	0.48	0.32	0.48	6,861.21	16,815	39	0.35		LOGISMOS S.A. (CR)
---	---	---	---	1.23	1.37	0.70	1.63	119,416.41	92,824	360	0.79		PROFILE SA (CR)
<b>Internet</b>													
								7,136.28		32,852	71	0.02	: TOTAL OF SECTOR
---	---	---	---	0.18	0.27	0.18	0.45	7,136.28	32,852	71	0.02		Forthnet (CR)
<b>Software</b>													
								465,478.82		136,540	586	0.66	: TOTAL OF SECTOR
---	---	---	---	0.20	0.24	0.17	0.27	6,026.01	27,728	86	0.34		ILYDA S.A. (CR)
---	---	---	---	4.13	4.32	3.99	4.50	459,452.81	108,812	500	0.88		MLS MULTIMEDIA SA (CR)
<b>Computer Hardware</b>													
								539,087.10		262,247	853	0.61	: TOTAL OF SECTOR
---	---	---	---	0.32	0.42	0.28	0.54	15,099.88	42,848	144	0.38		INTERTECH SA (CR)
---	---	0.05	0.07	1.72	3.95	4.18	3.90	499,176.02	122,560	538	0.56		PLAISIO COMPUTERS SA (CR)
17.4	48.7	---	---	0.22	0.29	0.12	0.36	24,811.20	96,839	171	0.98		CPI SA (CR)
<b>Electronic Office Equipment</b>													
								1,706.56		2,050	19	0.02	: TOTAL OF SECTOR
---	---	---	---	0.72	0.88	0.68	0.99	1,706.56	2,050	19	0.02		IDEAL GROUP SA (CR)
<b>Airlines</b>													
								4,100,575.58		500,303	3,710	0.70	: TOTAL OF SECTOR
---	---	0.40	0.55	6.76	7.85	8.60	7.85	4,100,575.58	500,303	3,710	0.70		AEGEAN AIRLINES (CR)
<b>Alternative Electricity</b>													
								14,728,219.27		3,007,437	5,534	1.53	: TOTAL OF SECTOR
---	---	---	---	1.86	1.95	1.53	1.97	846,041.42	442,337	678	0.54		ELTECH ANEMOS S.A. (CR)
---	---	0.09	0.04	---	4.93	5.79	4.40	13,882,177.85	2,565,100	4,856	2.25		TERNA ENERGY (CR)
<b>ETF</b>													
								739,945.35		36,892	34	5.74	: TOTAL OF SECTOR
---	---	---	---	19.44	20.49	19.44	22.90	739,945.35	36,892	34	5.74		ALPHA ETF FTSE Athens Large Cap
<b>Diversified REITs</b>													
								64,446.90		12,513	82	0.12	: TOTAL OF SECTOR
---	---	0.28	0.31	5.79	5.00	5.35	4.70	64,446.90	12,513	82	0.12		INTERCONTINENTAL (CR)
								540,225,609.81		396,458,851	249,013	1.54	



## ΕΠΕΞΗΓΗΣΗ ΠΙΝΑΚΩΝ EXPLANATION OF TABLES

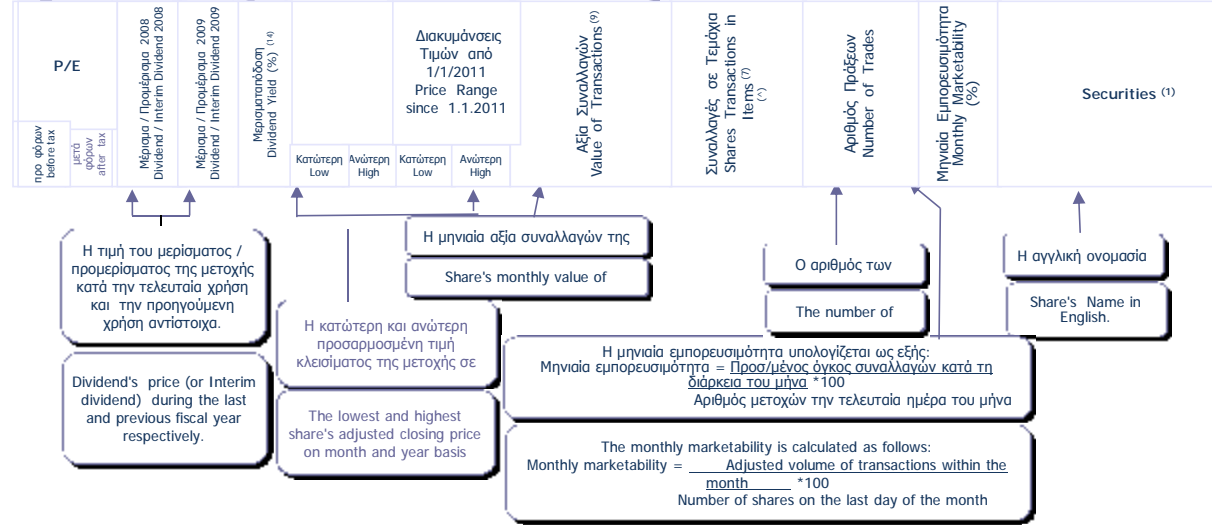
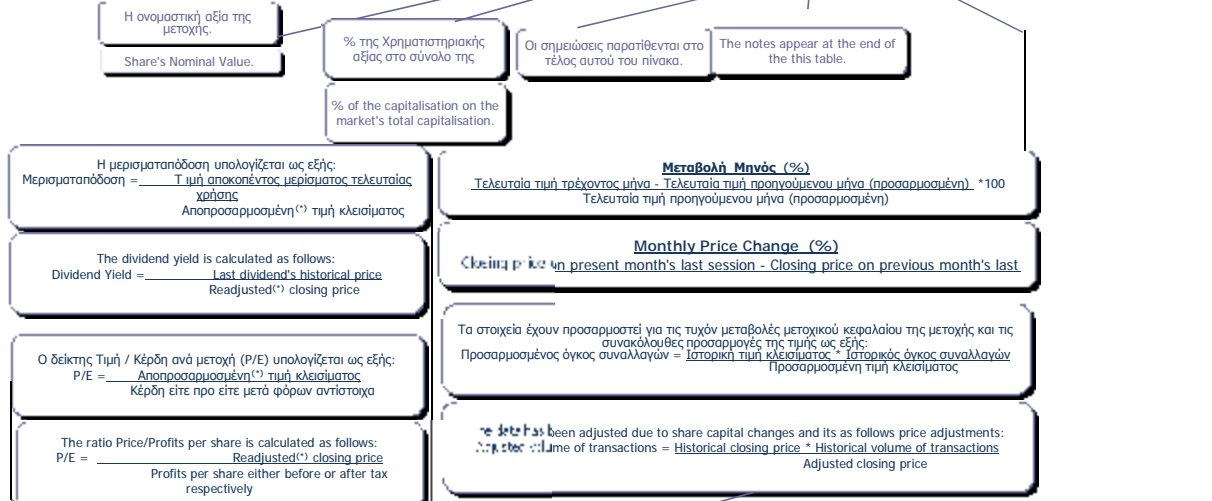
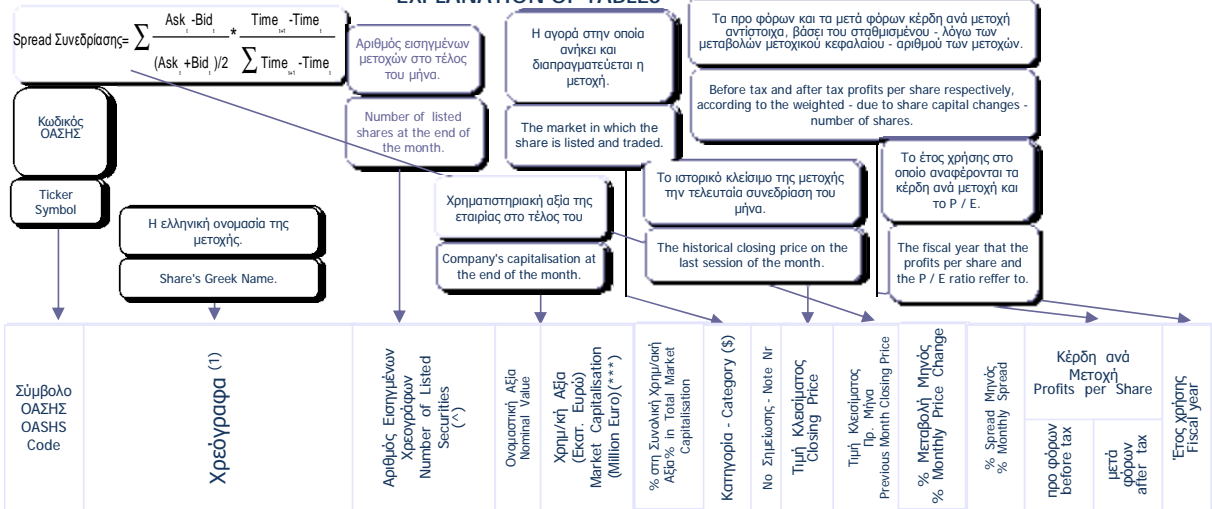

(1) Προσαρμοσμένη τιμή = Ιστορική τιμή κλεισίματος \* Συντελεστής προσαρμογής - Adjusted price = Historical closing price \* Adjustment co-efficient  
 Αποπροσαρμοσμένη τιμή = Ιστορική τιμή κλεισίματος \* (1 / Συντελεστής προσαρμογής) - Readjusted price = Historical closing price \* (1 / Adjustment co-efficient)  
 Όπου : Συντελεστής προσαρμογής = Προσαρμοσμένη τιμή κλεισίματος / Ιστορική τιμή κλεισίματος την ημέρα πραγματοποίησης της μεταβολής μετοχικού κεφαλαίου -  
 Where: Adjustment co-efficient = Adjusted closing price / Historical closing price on the day of the share capital change realisation

Αρχής γενομένης του Μηνιαίου Στατιστικού Δελτίου του Ιανουαρίου 2002 για την προσαρμογή των τιμών των μετοχών στις περιπτώσεις εταιρικών πράξεων χρησιμοποιείται η μεθοδολογία του Σταθερού Συντελεστή σύμφωνα με την οποία οι ιστορικές τιμές, προγενέστερων της ημερομηνίας αποκοπής δικαιωμάτων εταιρικής πράξης, πολλαπλασιάζονται με τον σταθερό συντελεστή προσαρμογής όπως αυτός προκύπτει κατά την ημερομηνία αποκοπής. - Adjustments made to share prices following a corporate action, are made through the use of a fixed co-efficient method, whereby prices of the share, during the period prior to the corporate action, are multiplied by the co-efficient.



## ΣΗΜΕΙΩΣΕΙΣ ΜΕΤΟΧΩΝ - STOKS NOTES

1	<p>Συντμήσεις - Abbreviations: Κ = Κοινές = Com. = Common., Πρ. = Προνομιούχες = Pref. = Preferred., Ον. = Ονομαστικές = Reg. = Registered., Αν. = Ανώνυμες = Bear. = Bearer.</p>	***	<p>Τα στοιχεία αφορούν σε σύνολα εταιριών και όχι σε επιμέρους μετοχικές εκδόσεις - Data concern total value of the companies. Επίσης, για η εταιρεία ΣΦΑΚΙΑΝΑΚΗΣ (ΚΟ) η χρηματιστηριακή αξία αναφέρεται στον νέο αριθμό μετοχών - Also SFAKIANAKIS (CR) the market value refers to the new number of stocks.</p>
14	<p>Η Μερισμααπόδοση προκύπτει από το τελευταίο αποκοπέν μέρισμα (και όχι από τυχόν προμέρισμα) - The Dividend Yield results from the last distributed dividend (and not from any interim dividend).</p>	**	<p>Το P/E είναι μεγαλύτερο από 100. - P/E is higher than 100.</p>
\$	<p>Κ= ΚΥΡΙΑ ΑΓΟΡΑ - MAIN MARKET, Χ=ΚΑΤΗΓΟΡΙΑ ΧΑΜΗΛΗΣ ΔΙΑΣΠΟΡΑΣ - LOW DISPERSION, Ε= ΚΑΤΗΓΟΡΙΑ ΕΠΙΤΗΡΗΣΗΣ - SURVEILLANCE, Δ= ΠΡΟΣ ΔΙΑΓΡΑΦΗ - UNDER DELETION, Α= ΚΑΤΑΣΤΑΣΗ ΑΝΑΣΤΟΛΗΣ - SUSPENSION STATUS - Δ = ΔΙΑΠΡΑΓΜΑΤΕΥΣΙΜΑ ΑΜΟΙΒΑΙΑ ΚΕΦΑΛΑΙΑ - EXCHANGE TRADED FUNDS, W=ΤΙΤΛΟΙ ΠΑΡΑΣΤΑΤΙΚΟΙ - WARRANTS</p>	9	<p>Στην αξία συναλλαγών των μετοχών συμπεριλαμβάνεται και η αξία των δικαιωμάτων, ενώ στα τεμάχια όχι. - The value of stocks' transactions also includes the rights' transactions while the volume of transactions are not include them.</p>
(*)	<p>Στην περίπτωση του Δ.Α.Κ ο όρος μερίδια αντικαθιστά τον όρο χρεόγραφα - In the case of ETFs the term "Units" replaces the term securities.</p>	10	<p>Στην Αξία Συναλλαγών των Μετοχών περιλαμβάνονται όλοι οι τύποι Πακέτων - All Blocks Methods' Transactions Value are included.</p>

ΣΤΑΘΜΙΣΜΕΝΟ Ρ/Ε (μετά φόρων) ΤΩΝ ΕΠΙΜΕΡΟΥΣ ΚΛΑΔΩΝ ΚΑΙ ΣΥΝΟΛΟΥ ΤΗΣ ΑΓΟΡΑΣ  
 SECTORAL AND COMPOSITE WEIGHTED P/E RATIO (after tax) \*

	2017												2018	
	Ιούλ.	Αύγ.	Σεπ.	Οκτ.	Νοέμ.	Δεκ.	Ιαν.	Φεβ.	Μάρ.	Απρ.	Μάι.	Ιούν.	Ιούλ.	
	Jul.	Aug.	Sep	Oct	Nov.	Dec.	Jan.	Feb.	Mar.	Apr.	May	Jun.	Jul.	
Τράπεζες														Banks
Επενδυτικές Υπηρεσίες														Investment Services
Ασφάλειες Ιδιοκτησίας & Ζημιών														Property & Casualty Insurance
Εμπορικά Οχήματα και Φορτηγά														Commercial Vehicles & Trucks
Μηχανήματα Βιομηχανικού Εξοπλισμού														Industrial Machinery
Προμηθευτές Βιομηχανίας														Industrial Suppliers
Υλικά Συσκευασίας														Containers & Packaging
Υπηρεσίες Μεταφορών														Transportation Services
Υποστηρικτικές Υπηρεσίες προς Επιχειρήσεις														Business Support Services
Εξειδικευμένο Λιανικό Εμπόριο	4.9	4.9	4.9	4.9	4.9	4.9	4.9	4.9	4.9	10.8	10.8	10.8	10.8	Specialty Retailers
Κατασκευές														Heavy Construction
Οικοδομικά Υλικά & Εξαρτήματα														Building Materials & Fixtures
Εκδόσεις														Publishing
Καθετοποιημένες Εταιρ. Πετρελαίου & Φυσικού Αερίου														Integrated Oil & Gas
Είδη Προσωπικής Φροντίδας														Personal Products
Καπνός														Tobacco
Παιχνίδια	16.9	16.9	16.9	16.9	16.9	16.8	16.8	16.8	16.8					Toys
Ρουχισμός & Αξεσουάρ														Clothing & Accessories
Μη Σιδηρούχα Μέταλλα														Nonferrous Metals
Ορυχεία														General Mining
Ξενοδοχεία														Hotels
Ταξίδια & Τουρισμός														Travel & Tourism
Τυχερά Παιχνίδια														Gambling
Εξοπλισμός Τηλεπικοινωνιών														Telecommunications Equipment
Ηλεκτρονικός Εξοπλισμός Γραφείων														Electronic Office Equipment
Λογισμικό														Software

ΣΤΑΘΜΙΣΜΕΝΟ P/E (μετά φόρων) ΤΩΝ ΕΠΙΜΕΡΟΥΣ ΚΛΑΔΩΝ ΚΑΙ ΣΥΝΟΛΟΥ ΤΗΣ ΑΓΟΡΑΣ  
SECTORAL AND COMPOSITE WEIGHTED P/E RATIO (after tax) \*

	2017												2018	
	Ιουλ.	Αύγ.	Σεπ.	Οκτ.	Νοέμ.	Δεκ.	Ιαν.	Φεβ.	Μάρ.	Απρ.	Μάι.	Ιούν.	Ιουλ.	
	Jul.	Aug.	Sep.	Oct.	Nov.	Dec.	Jan.	Feb.	Mar.	Apr.	May	Jun.	Jul.	
Υλικό Υπολογιστών	20.0	20.0	20.0	20.0	20.0	20.0	20.0	20.0	20.0	48.7	48.7	48.7	48.7	Computer Hardware
Υπηρεσίες Ηλεκτρονικών Υπολογιστών														Computer Services
Σταθερή Τηλεφωνία														Fixed Line Telecommunications
Γεωργία & Αλιεία														Farming Fishing & Plantations
Τρόφιμα														Food Products
Ιατρικός Εξοπλισμός														Medical Equipment
Συμβατικός Ηλεκτρισμός														Conventional Electricity
Υδρευση														Water
Βασικά Χημικά														Commodity Chemicals
Εξειδικευμένα Χημικά														Specialty Chemicals
Υπηρεσίες Ακίνητης Περιουσίας														Real Estate Services
Ε.Ε.Α.Π. Βιομηχανικών & Επαγγελματικών Χώρων														Industrial & Office REITs
Εξειδικευμένες Ε.Ε.Α.Π.														Specialty REITs
Αεροπορικές Εταιρείες														Airlines
Εναλλακτικός Ηλεκτρισμός														Alternative Electricity
<b>ΣΥΝΟΛΟ</b>	<b>16.8</b>	<b>16.8</b>	<b>16.8</b>	<b>16.8</b>	<b>16.8</b>	<b>16.7</b>	<b>16.7</b>	<b>16.7</b>	<b>16.7</b>	<b>17.9</b>	<b>17.6</b>	<b>17.9</b>	<b>18.1</b>	<b>TOTAL</b>

\* Για τη στάθμιση του P/E λαμβάνεται υπόψη η κεφαλαιοποίηση των εισηγμένων εταιριών σε σχέση με το άθροισμα της κεφαλαιοποίησης του κλάδου. - In the calculation of the weighted composite and sectoral P/E ratio the market value of each listed company, compared to the each market value each sector is taken into consideration. Με βάση την τιμή κλεισίματος στο τέλος του μήνα - Based on the closing price at the end of each month.  
**Σημείωση:** Εταιρίες που παρουσίασαν "Ζημιές" ή P/E μεγαλύτερο ή ίσο του 100 δεν λαμβάνονται υπόψη. - Companies with "Losses" as well as with P/E ratio over or equal to 100 points are not taken into consideration.

ΣΤΑΘΜΙΣΜΕΝΗ ΜΕΡΙΣΜΑΤΑΠΟΔΟΣΗ ΤΩΝ ΕΠΙΜΕΡΟΥΣ ΚΛΑΔΩΝ ΚΑΙ ΣΥΝΟΛΟΥ ΤΗΣ ΑΓΟΡΑΣ  
SECTORAL AND COMPOSITE WEIGHTED D.Y. RATIO \*

	2017												2018	
	Ιούλ. Jul.	Αύγ. Aug.	Σεπ. Sep	Οκτ. Oct	Νοέμ. Nov.	Δεκ. Dec.	Ιαν. Jan.	Φεβ. Feb.	Μάρ. Mar.	Απρ. Apr.	Μάι. May	Ιούν. Jun.	Ιούλ. Jul.	
Τράπεζες	5.0	4.6	5.0	4.8	4.9	4.4	3.8	4.0	4.6	4.5	4.8	4.7	4.6	Banks
Επενδυτικές Υπηρεσίες	1.2	1.3	1.3	1.4	1.4	1.2	1.1	1.3	1.4			1.1	1.1	Investment Services
Εταιρείες Επενδύσεων										3.6	3.9	3.8	3.9	Equity Investment Instruments
Εξειδικευμένες Χρηματοοικονομικές Υπηρεσίες														Specialty Finance
Ασφάλειες Ιδιοκτησίας & Ζημιών	2.6	2.6	2.9	2.9	3.0	2.8	2.7	2.9	2.7		3.2	3.5	3.4	Property & Casualty Insurance
Μηχανήματα Βιομηχανικού Εξοπλισμού														Industrial Machinery
Προμηθευτές Βιομηχανίας	4.7	4.1	4.1	4.7	4.8	4.6	3.6	3.7	3.6				4.3	Industrial Suppliers
Υλικά Συσκευασίας	1.6	1.5	1.7	1.8	1.8	1.8	1.4	1.4	1.4			4.7	4.6	Containers & Packaging
Υπηρεσίες Μεταφορών	1.2	1.2	1.1	1.1	1.1	1.1	1.0	1.0	1.0				1.3	Transportation Services
Υποστηρικτικές Υπηρεσίες προς Επιχειρήσεις	8.9	8.9	8.9	9.3	9.9	9.2	7.4	8.1	8.4			11.9	11.5	Business Support Services
Κατασκευές	5.3	5.5	6.3	6.4	6.8	6.3	4.8	4.6	4.5					Heavy Construction
Οικοδομικά Υλικά & Εξαρτήματα	0.5	0.5	0.5	0.5	0.5	0.5	0.4	0.5	0.5		1.7	0.3	0.3	Building Materials & Fixtures
Διωλιτήρια	4.7	4.8	4.5	4.4	4.5	4.8	4.5	4.7	4.9			7.6	7.2	Exploration & Production
Καθετοποιημένες Εταιρ. Πετρελαίου & Φυσικού Αερίου	3.6	3.3	3.6	3.6	3.7	3.7	2.8	2.9	3.3				5.6	Integrated Oil & Gas
Διαρκή Καταναλωτικά Αγαθά														Durable Household Products
Είδη Προσωπικής Φροντίδας	1.4	1.5	1.4	1.4	1.3	1.4	1.2	1.2	1.2		1.9	1.9	2.0	Personal Products
Έπιπλα														Furnishings
Καπνός	3.2	3.1	3.1	3.1	3.4	3.3	3.1	3.2	3.2				3.3	Tobacco
Παιχνίδια	2.5	2.6	2.6	2.6	2.8	2.4	2.3	2.4	2.5	2.4	2.6	2.6	2.6	Toys
Ρουχισμός & Αξεσουάρ														Clothing & Accessories
Υποδήματα														Footwear
Αλουμίνιο														Aluminum
Μη Σιδηρούχα Μέταλλα														Nonferrous Metals
Ορυχεία	6.2	5.6	5.5	5.4	5.0	4.9	4.0	4.0	4.1					General Mining
Χάλυβας	2.0	3.0	4.0	3.6	4.0	3.5	3.0	3.1	3.0					Steel
Ταξίδια & Τουρισμός	4.1	3.7	3.7	3.7	3.7	3.6	3.5	3.4	3.7		4.9	4.6	4.7	Travel & Tourism
Τυχερά Παιχνίδια	7.4	7.7	8.0	7.5	7.0	6.9	6.7	7.2	7.8		4.4	4.1	4.2	Gambling
Υλικά Υπολογιστών	1.2	1.2	1.2	1.3	1.4	1.2	1.1	1.1	1.2		1.7	1.7	1.7	Computer Hardware
Σταθερή Τηλεφωνία	1.5	1.5	1.6	1.6	1.6	1.4	1.3	1.4	1.5			3.3	3.2	Fixed Line Telecommunications
Αναψυκτικά	1.7	1.5	1.6	1.5	1.7	1.6	1.6	1.6	1.5			1.9	1.8	Soft Drinks
Τρόφιμα	1.4	2.8	2.8	2.9	2.9	2.8	2.3	2.4	2.3			1.7	1.7	Food Products

ΣΤΑΘΜΙΣΜΕΝΗ ΜΕΡΙΣΜΑΤΑΠΟΔΟΣΗ ΤΩΝ ΕΠΙΜΕΡΟΥΣ ΚΛΑΔΩΝ ΚΑΙ ΣΥΝΟΛΟΥ ΤΗΣ ΑΓΟΡΑΣ  
SECTORAL AND COMPOSITE WEIGHTED D.Y. RATIO \*

	2017											2018		
	Ιούλ. Jul.	Αύγ. Aug.	Σεπ. Sep	Οκτ. Oct	Νοέμ. Nov.	Δεκ. Dec.	Ιαν. Jan.	Φεβ. Feb.	Μάρ. Mar.	Απρ. Apr.	Μάι. May	Ιούν. Jun.	Ιούλ. Jul.	
Υδρευση	2.4	2.5	2.5	2.5	2.5	2.4	2.2	2.4	2.5			3.8	3.7	Water
Εξειδικευμένα Χημικά											2.0	2.0	1.2	Specialty Chemicals
Συμμετοχές & Ανάπτυξη Ακίνητης Περιουσίας														Real Estate Holding & Development
Υπηρεσίες Ακίνητης Περιουσίας														Real Estate Services
Ε.Ε.Α.Π. Βιομηχανικών & Επαγγελματικών Χώρων	4.2	3.8	3.9	4.1	4.1	4.2	4.2	4.2	4.2	1.8	4.6	4.6	4.6	Industrial & Office REITs
Εξειδικευμένες Ε.Ε.Α.Π.	2.1	2.1	2.2	2.1	2.3	2.1	2.0	2.0	4.1	4.0	3.9	4.2	4.3	Specialty REITs
Θαλάσσιες Μεταφορές														Marine Transportation
Διαφοροποιημένες Βιομηχανίες												3.7	3.7	Diversified Industrials
Κατασκευή Καταικιών														Home Construction
Αεροπορικές Εταιρείες	4.8	5.0	4.9	5.1	5.2	4.9	4.4	4.4	4.5		6.4	6.5	6.8	Airlines
Εναλλακτικός Ηλεκτρισμός	2.4	2.4	2.3	2.3	2.1	2.1	1.9	1.8	1.9					Alternative Electricity
Διαφοροποιημένες Ε.Ε.Α.Π.								5.1	5.3			6.4	5.8	Diversified REITs
<b>ΣΥΝΟΛΟ</b>	<b>2.7</b>	<b>2.7</b>	<b>2.7</b>	<b>2.6</b>	<b>2.7</b>	<b>2.6</b>	<b>2.5</b>	<b>2.6</b>	<b>2.6</b>	<b>1.0</b>	<b>3.9</b>	<b>3.1</b>	<b>3.1</b>	<b>TOTAL</b>

\* Για τη στάθμιση της D.Y. λαμβάνεται υπόψη η κεφαλαιοποίηση των εισηγμένων εταιριών σε σχέση με το άθροισμα της κεφαλαιοποίησης του κλάδου. - In the calculation of the weighted composite and sectoral D.Y. ratio the market value of each listed company, as compared to the total amount of market value in each sector is taken into consideration. Με βάση την τιμή κλεισίματος στο τέλος του μήνα - Based on the closing price at the end of the month.

Οι 10 Μετοχές με τα μεγαλύτερα και μικρότερα (μετά φόρων) P/Es κατά την 31/07/2018  
10 Stocks with the Highest and Lowest (after tax) P/Es on 31/07/2018 (\*)

ΜΕΤΟΧΗ - SHARE NAME	P/E	ΜΕΤΟΧΗ - SHARE NAME	P/E
CPI (ΚΟ) - CPI SA (CR)	48.68		
ΝΑΚΑΣ ΜΟΥΣΙΚΗ (ΚΟ) - NAKAS MUSIC	10.76		

\* Εξαίρονται οι Μετοχές με P/E αρνητικό ή >= 100 - The Shares, whose P/E is negative or >= 100 are not Included.

Μετοχές με τις μεγαλύτερες και μικρότερες Μερισματοδόσεις στο Χρηματιστήριο Αθηνών κατά την 31/07/2018  
Stocks with the Highest and Lowest Dividend Yields in the Athex Stock Exchange on 31/07/2018 (\*)

ΜΕΤΟΧΗ - SHARE NAME	Μερίσ/δοση Divident Yield (%)	ΜΕΤΟΧΗ - SHARE NAME	
INFORM ΛΥΚΟΣ Π. (ΚΟ) - INFORM P. LYKOS SA (CR)	11.49	ΤΙΤΑΝ (ΚΟ) - TITAN CEMENT (CR)	0.25
ΒΟΓΙΑΤΖΟΓΛΟΥ SYSTEMS (ΚΟ) - VOGIATZOGLOU SYSTEMS SA (CR)	7.21	ΤΙΤΑΝ (ΠΟ) - TITAN CEMENT CO. (PR)	0.34
ΜΟΤΟΡ ΟΪΛ (ΚΟ) - MOTOR OIL (CR)	7.16	ΟΛΠ (ΚΟ) - P.P.A. S.A. (CR)	1.01
ΑΕΡΟΠΟΡΙΑ ΑΙΓΑΙΟΥ (ΚΟ) - AEGEAN AIRLINES (CR)	6.76	ΠΛΑΣΤΙΚΑ ΚΡΗΤΗΣ (ΚΟ) - CRETE PLASTICS SA (CR)	1.03
INTERCONTINENTAL (ΚΟ) - INTERCONTINENTAL (CR)	5.79	ΛΑΜΨΑ (ΚΟ) - LAMPASA HOTEL SA (CR)	1.06
ΓΕΚΕ (ΚΑ) - GEKE SA (CB)	5.71	ΕΛΛΗΝ. ΧΡΗΜΑΤΙΣΤΗΡΙΑ-Χ.Α. (ΚΟ) - HELLENIC EXCHANGES-A.S.E. (CR)	1.07
ΕΛΛΗΝΙΚΑ ΠΕΤΡΕΛΑΙΑ (ΚΟ) - HELLENIC PETROLEUM (CR)	5.59	ΙΚΤΙΝΟΣ ΕΛΛΑΣ (ΚΟ) - IKTINOS HELLAS SA (CR)	1.23
ΕΥΑΘ (ΚΟ) - THESSALONIKA WATER & SEWERAGE	4.79	ΓΕΝΙΚΗ ΕΜΠΟΡΙΟΥ (ΚΟ) - GEN. COMMERCIAL & IND.SA (CR)	1.68
AUTOHELLAS (ΚΟ) - AUTOHELLAS SA (CR)	4.66	ΚΕΠΕΝΟΥ ΜΥΛΟΙ (ΚΟ) - MILLS KEPENOS (CR)	1.71
ΕΘΝΙΚΗ ΠΑΝΓΑΙΑ (ΚΟ) - NBG PANGAEA (CR)	4.60	ΠΛΑΙΣΙΟ COMPUTERS (ΚΟ) - PLAISIO COMPUTERS SA (CR)	1.72

Τα 10 χρεόγραφα με τις μεγαλύτερες και μικρότερες Μεταβολές Τιμής μέσα στο μήνα Ιούλιο 2018  
10 Securities with the Highest and Lowest Price Changes on July 2018 (\*)

ΜΕΤΟΧΗ - SHARE NAME	Μεταβ. Τιμής Pr.Change (%)	ΜΕΤΟΧΗ - SHARE NAME	Μεταβ. Τιμής Pr.Change (%)
DIONIC (ΚΟ) - DIONIC (CR)	138.28	ΛΙΒΑΝΗ ΕΚΔΟΤ. ΟΡΓ. (ΚΟ) - LIVANIS SA (CR)	-39.39
ΑΚΡΙΤΑΣ (ΚΟ) - AKRITAS SA (CR)	71.43	ΙΝΤΡΑΛΟΤ (ΚΟ) - INTRALOT (CR)	-30.06
ΣΕΛΟΝΤΑ (ΚΟ) - SELONDA AQUACULTURE SA (CR)	63.79	ΣΦΑΚΙΑΝΑΚΗΣ (ΚΟ) - SFAKIANAKIS SA (CR)	-25.00
Γ.Ε. ΔΗΜΗΤΡΙΟΥ (ΚΟ) - G.E. DIMITRIOU (CR)	35.29	ΚΟΡΔΕΛΛΟΥ Χ. ΑΦΟΙ (ΚΟ) - KORDELLOS BROS SA (CR)	-24.47
ΝΗΡΕΥΣ (ΚΟ) - NIREFS SA (CR)	34.65	ΕΒΡΟΦΑΡΜΑ (ΚΟ) - EVROFARMA SA (CR)	-22.67
ΤΖΙΡΑΚΙΑΝ ΠΡΟΦΙΛ (ΚΑ) - GIRAKIAN PROFIL SA (CB)	33.07	SATO ΑΕ (ΚΟ) - SATO SA (CR)	-21.43
ΕΠΙΛΕΚΤΟΣ (ΚΟ) - SELECTED TEXT. IND. ASSOC (CR)	27.27	ΒΙΟΤΕΡ (ΚΟ) - BIOTER SA (CR)	-20.16
ΙΚΤΙΝΟΣ ΕΛΛΑΣ (ΚΟ) - IKTINOS HELLAS SA (CR)	26.67	LAVIPHARM (ΚΟ) - LAVIPHARM SA (CR)	-18.03
QUALITY & RELIABILITY (ΚΟ) - QUALITY & RELIABILITY SA (CR)	25.35	ΡΕΒΟΪΛ (ΚΟ) - REVOIL (CR)	-16.80
ΦΙΕΡΑΤΕΞ (ΚΟ) - FIERATEX SA (CR)	22.68	ΣΙΔΑΜΑ (ΚΟ) - SIDMA SA (CR)	-16.08

\* Οι Μεταβολές Τιμών έχουν λάβει υπόψιν τις αποκοπές Μερισμάτων & Δικαιωμάτων - The Price Changes have considered the Dividend, εξαιρούνται οι Μετοχές, που έχουν Μηδενικές Μεταβολές Τιμών - The Stocks whose Price Changes equal to zero are not

Τα 10 χρεόγραφα με την μεγαλύτερη Αξία Συναλλαγών κατά το μήνα Ιούλιο 2018  
10 Securities with the highest Transactions Value on July 2018

ΜΕΤΟΧΗ - SHARE NAME	Αξία Συναλλαγών (Ευρώ) Value of Transactions (Euro)	Συμμετοχή * Participation (%)	Όγκος Συναλλαγών (Ευρώ) Transactions Volume (Euro)	Συμμετοχή * Participation (%)
ΟΤΕ (ΚΟ) - ΟΤΕ (CR)	55,378,356.82	10.25	5,192,723	1.31
ALPHA BANK (ΚΟ) - ALPHA BANK (CR)	53,858,630.84	9.97	28,305,689	7.14
ΕΘΝΙΚΗ ΤΡΑΠΕΖΑ (ΚΟ) - NATIONAL BANK (CR)	46,460,851.97	8.60	176,736,605	44.58
ΤΡΑΠΕΖΑ EUROBANK ERGASIAS (ΚΟ) - EUROBANK ERGASIAS (CR)	45,954,120.90	8.51	53,887,682	13.59
ΟΠΑΠ (ΚΟ) - OPAP (CR)	41,045,019.98	7.60	4,272,114	1.08
ΠΕΙΡΑΙΩΣ ΤΡΑΠΕΖΑ (ΚΟ) - PIRAEUS BANK (CR)	36,374,115.12	6.73	13,421,850	3.39
ΕΛΛΑΚΤΩΡ (ΚΟ) - ELLAKTOR (CR)	27,953,999.21	5.17	13,428,658	3.39
ΜΥΤΙΛΗΝΑΙΟΣ (ΚΟ) - MYTILINEOS HOLDINGS (CR)	26,406,694.98	4.89	3,101,363	0.78
ΜΟΤΟΡ ΟΪΛ (ΚΟ) - MOTOR OIL (CR)	25,424,670.38	4.71	1,428,856	0.36
JUMBO (ΚΟ) - JUMBO SA (CR)	22,934,762.06	4.25	1,660,430	0.42
<b>ΣΥΝΟΛΟ - TOTAL</b>	<b>381,791,222.26</b>	<b>70.67</b>	<b>301,435,970</b>	<b>76.03</b>

\* Επί του συνόλου των Μετοχών - It refers to the Total of Shares.

Τα 10 Χρεόγραφα με τη μεγαλύτερη εμπορευσιμότητα κατά το μήνα Ιούλιο 2018  
10 Securities with the Highest Marketability on July 2018

ΜΕΤΟΧΗ - SHARE NAME	Εμπορ/τα (%) Marketability	Αξία Συναλλαγών (Ευρώ) Value of Transactions (Euro)	Συμμετοχή * Participation (%)	Όγκος Συναλλαγών (Ευρώ) Transactions Volume (Euro)	Συμμετοχή * Participation (%)
QUALITY & RELIABILITY (ΚΟ) - QUALITY & RELIABILITY SA (CR)	13.98	832,664.03	0.21	3,822,446.00	0.71
CNL CAPITAL (ΚΟ) - CNL CAPITAL (CR)	12.57	1,025,305.42	0.26	98,635.00	0.02
INTRALOT (ΚΟ) - INTRALOT (CR)	7.81	10,399,556.19	2.62	12,251,325.00	2.27
ΕΛΛΑΚΤΩΡ (ΚΟ) - ELLAKTOR (CR)	7.59	27,953,999.21	7.05	13,428,658.00	2.49
ALPHA ETF FTSE Athex Large Cap - ALPHA ETF FTSE Athex Large Cap	5.74	739,945.35	0.19	36,892.00	0.01
ΤΕΧΝΙΚΗ ΟΛΥΜΠΙΑΚΗ (ΚΟ) - TECHNICAL OLYMPIC SA (CR)	4.73	3,879,458.72	0.98	1,926,795.00	0.36
MARFIN INVESTMENT GROUP (ΚΟ) - MARFIN INVESTMENT GROUP (CR)	3.68	3,597,341.74	0.91	34,560,245.00	6.40
ΠΕΙΡΑΙΩΣ ΤΡΑΠΕΖΑ (ΚΟ) - PIRAEUS BANK (CR)	3.07	36,374,115.12	9.17	13,421,850.00	2.48
ΙΚΤΙΝΟΣ ΕΛΛΑΣ (ΚΟ) - IKTINOS HELLAS SA (CR)	2.86	4,150,386.80	1.05	818,042.00	0.15
ΒΙΟΤΕΡ (ΚΟ) - BIOTER SA (CR)	2.66	47,670.99	0.01	468,267.00	0.09
<b>ΣΥΝΟΛΟ - TOTAL</b>	<b>---</b>	<b>89,000,444</b>	<b>22.45</b>	<b>80,833,155.00</b>	<b>14.96</b>

\* Επί του συνόλου των Μετοχών - It refers to the Total of Shares.

Οι 10 Μεγαλύτερες Εταιρίες με Βάση τη Χρηματιστηριακή τους Αξία κατά την 31/07/2018  
10 Biggest Companies Based on their Market Capitalisation on 31/07/2018

ΕΤΑΙΡΙΕΣ - NAME OF COMPANIES	Χρημ/κή Αξία (Ευρώ) Market Capitalisation (Euro)	Συμμετοχή * Participation (%)
COCA-COLA HBC AG - COCA-COLA HBC AG	11,326,649,275.00	20.96
ΟΤΕ Α.Ε. - HELLENIC TELECOM. ORG.	5,440,669,317.90	10.07
ΟΡΓΑΝΙΣΜΟΣ ΠΡΟΓΝΩΣΤΙΚΩΝ ΑΓΩΝΩΝ ΠΟΔΟΣΦΑΙΡΟΥ Α.Ε. - GREEK ORGANISATION OF FOOTBALL PROGNOSTICS S.A.	3,044,855,000.00	5.64
ALPHA ΤΡΑΠΕΖΑ Α.Ε. - ALPHA BANK A.E.	2,882,086,744.33	5.33
ΕΘΝΙΚΗ ΤΡΑΠΕΖΑ ΤΗΣ ΕΛΛΑΔΟΣ Α.Ε. - NATIONAL BANK OF GREECE S.A.	2,544,737,554.81	4.71
ΕΛΛΗΝΙΚΑ ΠΕΤΡΕΛΑΙΑ Α.Ε. - HELLENIC PETROLEUM S.A.	2,185,291,572.75	4.04
ΜΟΤΟΡ ΟΪΛ (ΕΛΛΑΣ) ΔΙΥΛΙΣΤΗΡΙΑ ΚΟΡΙΝΘΟΥ ΑΕ - MOTOR OIL (HELLAS) CORINTH REFINERIES SA	2,011,818,916.80	3.72
ΤΡΑΠΕΖΑ EUROBANK ERGASIAS Α.Ε. - EUROBANK ERGASIAS S.A.	1,934,608,907.03	3.58
JUMBO ΑΝΩΝΥΜΗ ΕΜΠΟΡΙΚΗ ΕΤΑΙΡΙΑ - JUMBO S.A.	1,864,018,698.30	3.45
ΤΙΤΑΝ ΑΝΩΝΥΜΗ ΕΤΑΙΡΙΑ ΤΣΙΜΕΝΤΩΝ - TITAN CEMENT COMPANY S.A.	1,716,387,916.00	3.18
<b>ΣΥΝΟΛΟ - TOTAL</b>	<b>34,951,123,902.92</b>	<b>64.68</b>

\* Επί του συνόλου της Χρηματιστηριακής Αξίας των Μετοχών - It refers to the Total Shares' Market Capitalisation.

**ΑΠΟΚΟΠΕΣ ΜΕΡΙΣΜΑΤΩΝ  
DIVIDENDS**

Επωνυμία Μετοχής / Εταιρίας Name of Share / Company	Χρήση Fiscal Year	Ημερ. Αποκοπής Μερίσματος Ex Dividend Date	Μέρισμα ανά μετοχή (Ευρώ) Dividend per share (Euro)	Συνολική Αξία Πληρωμών (Ευρώ) Total Value of Payments (Euro)
ΓΕΝ. ΕΜΠΟΡΙΟΥ & ΒΙΟΜΗΧΑΝΙΑΣ (ΚΟ) - GEN. COMMERCIAL & IND. (CR)	2017	02/07/2018	0.0100	240,600.00
ΕΛΛΗΝΙΚΑ ΠΕΤΡΕΛΑΙΑ Α.Ε. (ΚΟ) - HELLENIC PETROLEUM S.A. (CR)	2017	02/07/2018	0.2500	76,408,796.25
Ι. ΚΛΟΥΚΙΝΑΣ - Ι. ΛΑΠΠΑΣ ΤΕΧΝ. & ΕΜΠΟΡ.Α.Ε. (ΚΟ) - Ι. ΚΛΟΥΚΙΝΑΣ - Ι. ΛΑΠΠΑΣ S.A. CON. AND CO.	2010	02/07/2018	0.0280	1,126,138.10
ΒΟΓΙΑΤΖΟΓΛΟΥ SYSTEMS Α.Ε. (ΚΟ) - VOGIATZOGLU SYSTEMS S.A. (CR)	2017	03/07/2018	0.1500	948,750.00
SPACE HELLAS Α.Ε. (ΚΟ) - SPACE HELLAS S.A. (CR)	2014	04/07/2018	0.0700	451,957.10
ΟΡΓΑΝΙΣΜΟΣ ΛΙΜΕΝΟΣ ΘΕΣ/ΚΗΣ Α.Ε. (ΚΟ) - ΤΡΑ S.A. (CR)	2017	05/07/2018	0.4500	4,536,000.00
ΕΛΤΟΝ ΔΙΕΘΝΟΥΣ ΕΜΠΟΡΙΟΥ Α.Ε.Β.Ε.ΚΟ) - ELTON S.A.(CR)	2017	09/07/2018	0.0400	1,069,207.48
ΕΛΙΝΟΙΛ ΕΛΛΗΝΙΚΗ ΕΤΑΙΡΙΑ ΠΕΤΡΕΛΑΙΩΝ Α.Ε. (ΚΟ) - ELINOIL HELLENIC PETROLEUM COMPANY S.A.	2017	18/07/2018	0.0600	1,429,687.80
ΟΡΓΑΝΙΣΜΟΣ ΛΙΜΕΝΟΣ ΠΕΙΡΑΙΩΣ Α.Ε. (ΚΟ) - P.P.A. S.A. (CR)	2017	19/07/2018	0.1712	4,280,000.00
ΠΛΑΣΤΙΚΑ ΚΡΗΤΗΣ Α.Β.Ε.Ε. (ΚΟ) - CRETE PLASTICS S.A. (CR)	2017	20/07/2018	0.1480	4,052,121.60
ΚΑΠΝΟΒΙΟΜΗΧΑΝΙΑ ΚΑΡΕΛΙΑ Α.Ε. (ΚΑ) - KARELIA TOBACCO COMPANY S.A. (CB)	2017	23/07/2018	9.2000	25,392,000.00
<b>ΣΥΝΟΛΟ ΜΕΡΙΣΜΑΤΩΝ - TOTAL OF PAID DIVIDENDS :</b>				<b>119,935,258.33</b>
<b>ΓΕΝΙΚΟ ΣΥΝΟΛΟ ΜΕΡΙΣΜΑΤΩΝ &amp; ΤΟΚΟΜΕΡΙΔΙΩΝ - GRAND TOTAL OF PAID DIVIDENDS &amp; COUPONS :</b>				<b>119,935,258.33</b>



ΜΕΤΑΒΟΛΕΣ ΜΕΤΟΧΙΚΟΥ ΚΕΦΑΛΑΙΟΥ - SHARE CAPITAL CHANGES

ΜΕΤΟΧΗ NAME OF STOCK	Ημερομηνία Αποκοπής Ex Date	Αριθμός Νέων Δωρεάν Μετοχών Number of New Bonus Shares	Αριθμός Νέων Μετοχών (Με Καταβολή Μετρητών) Number of New Shares (By Rights' Issue)	Τιμή - Διάθεσης Ευρώ Issue Price Euro	Αλλαγή Ονομ. Αξίας (Ευρώ) Change of Nominal Value	
					Νέα New	Παλιά Old
GEN. ΕΜΠΟΡΙΟΥ & ΒΙΟΜΗΧΑΝΙΑΣ (ΚΟ) - GEN. COMMERCIAL & IND. (CR)	02/07/2018				0.32	0.30
GEN. ΕΜΠΟΡΙΟΥ & ΒΙΟΜΗΧΑΝΙΑΣ (ΚΟ) - GEN. COMMERCIAL & IND. (CR)	02/07/2018				0.30	0.32
ΤΕΡΝΑ ΕΝΕΡΓΕΙΑΚΗ Α.Β.Ε.Τ.Ε. (ΚΟ) - TERNA ENERGY S.A. (CR)	02/07/2018				0.52	0.30
ΤΕΡΝΑ ΕΝΕΡΓΕΙΑΚΗ Α.Β.Ε.Τ.Ε. (ΚΟ) - TERNA ENERGY S.A. (CR)	02/07/2018				0.30	0.52
ΤΙΤΑΝ ΑΝΩΝΥΜΗ ΕΤΑΙΡΙΑ ΤΣΙΜΕΝΤΩΝ (ΚΟ) - ΤΙΤΑΝ CEMENT COMPANY S.A. (CR)	02/07/2018				3.45	2.50
ΤΙΤΑΝ ΑΝΩΝΥΜΗ ΕΤΑΙΡΙΑ ΤΣΙΜΕΝΤΩΝ (ΠΟ) - ΤΙΤΑΝ CEMENT COMPANY S.A. (PR)	02/07/2018				3.45	2.50
ΕΜΠΟΡΙΚΗ ΕΙΣΑΓΩΓΙΚΗ ΑΥΤΟΚΙΝΗΤΩΝ ΔΙΤΡΟΧΩΝ ΚΑΙ ΜΗΧΑΝΩΝ ΘΑΛΑΣΣΗΣ ΔΙΟΝΥΜΗ ΕΜΠΟΡΙΚΗ ΕΤΑΙΡΙΑ (ΚΟ) - CARS	04/07/2018				0.36	0.40
ΜΥΛΟΙ ΛΟΥΛΗ Α.Ε. (ΚΟ) - LOULIS MILLS S.A. (CR)	09/07/2018				1.00	0.94
ΜΥΛΟΙ ΛΟΥΛΗ Α.Ε. (ΚΟ) - LOULIS MILLS S.A. (CR)	09/07/2018				0.94	1.00
ΠΑΠΟΥΤΣΑΝΗΣ ΑΒΕΕ ΚΑΤΑΝΑΛΩΤΙΚΩΝ ΑΓΑΘΩΝ (ΚΟ) - ΡΑΡΟΥΤΣΑΝΙΣ S.A. (CR)	10/07/2018	1 νέα ΚΟ / -2 παλιές ΚΟ - 1 new CR / -2 old CR			0.62	0.31
ΣΤΕΛΙΟΣ ΚΑΝΑΚΗΣ ΑΒΕΕ (ΚΟ) - STELIOS ΚΑΝΑΚΙΣ SA (CR)	11/07/2018				0.33	0.61
ΠΑΠΟΥΤΣΑΝΗΣ ΑΒΕΕ ΚΑΤΑΝΑΛΩΤΙΚΩΝ ΑΓΑΘΩΝ (ΚΟ) - ΡΑΡΟΥΤΣΑΝΙΣ S.A. (CR)	13/07/2018				1.31	0.62
ΠΑΠΟΥΤΣΑΝΗΣ ΑΒΕΕ ΚΑΤΑΝΑΛΩΤΙΚΩΝ ΑΓΑΘΩΝ (ΚΟ) - ΡΑΡΟΥΤΣΑΝΙΣ S.A. (CR)	13/07/2018				0.62	1.31
FOURLIS Α.Ε ΣΥΜΜΕΤΟΧΩΝ (ΚΟ) - FOURLIS S.A. (CR)	24/07/2018				1.01	0.97
FOURLIS Α.Ε ΣΥΜΜΕΤΟΧΩΝ (ΚΟ) - FOURLIS S.A. (CR)	24/07/2018				0.91	1.01
ΣΦΑΚΙΑΝΑΚΗΣ Α.Ε.Β.Ε. (ΚΟ) - ΣΦΑΚΙΑΝΑΚΙΣ S.A. (CR)	24/07/2018		1 νέα ΚΟ / 2 παλιές ΚΟ - 1 new CR / 2 old CR	0.32		
ΑΤΤΙΚΑ Α.Ε. ΣΥΜΜΕΤΟΧΩΝ (ΚΟ) - ΑΤΤΙΚΑ HOLDINGS S.A. (CR)	31/07/2018			1.80		

**Σημείωση - Note**

-Forthnet Α.Ε.: Μεταβολή μετοχικού κεφαλαίου λόγω προσθήκης τεμαχίων από ομολογιακό δάνειο στις 02/07/2018. - Forthnet S.A.: Share capital change due to bond conversion on 02/07/2018.

Ημερομηνία Αποκοπή Δικαιώματος Ex Coupon Date for Rights Issue	Αριθμός Μερισματοδοσιών No of Coupons	ΔΙΚΑΙΩΜΑΤΑ ΜΕΤΟΧΩΝ STOCKS RIGHTS	Στοιχεία Τελευταίας Συνεδρίασης του Μήνα Data of Month's Last Session						Συναλλαγές Μηνός σε Τεμάχια Monthly Transactions in Items	Αριθμός Πράξεων Μηνός Monthly Nr of Trades	Αξία Συναλλαγών Μηνός (Ευρώ) Monthly Value of Transactions (Euro)
			Τιμές Συναλλαγών Τοις Μετρητοίς (Ευρώ) Transactions' Prices in Cash (Euro)			Τιμή Τελευταίας Ζήτησεως Τεμάχια Τελευταίας Ζήτησεως Volume of Last Bid	Τιμή Τελευταίας Προσφοράς Τεμάχια Τελευταίας Προσφοράς Volume of Last Offer				
			Κατώτερη Low	Ανώτερη High	Τελευταία Last						
/ 24.07.18		ΣΦΑΚΙΑΝΑΚΗΣ Α.Ε.Β.Ε. (ΚΟ) - SFAKIANAKIS S.A. (CR)	0.01				0	0	55,849	21	2,003.06



ΕΙΣΑΓΩΓΕΣ ΝΕΩΝ ΕΤΑΙΡΙΩΝ - LISTING OF NEW COMPANIES

Ημερομηνία Εισαγωγής - Issue Date	Εταιρία - Company	Αγορά - Market
31/07/2018	CNL CAPITAL Ε.Κ.Ε.Σ. - Δ.Ο.Ε.Ε. - CNL CAPITAL Ε.Κ.Ε.Σ. - ΑΙΦΜ	ΚΥΡΙΑ ΑΓΟΡΑ - MAIN MARKET

Κυριότεροι ευρωπαϊκοί χρηματιστηριακοί δείκτες (κλείσιμο τέλους περιόδου). Σωρευτικές μεταβολές από 31/12/2012  
Major european stock exchanges indices (closing at the end of period). Cumulative changes since 31/12/2012

ΕΤΟΣ / ΜΗΝΑΣ YEAR / MONTH	HELEX - Greece		BEL20-Βέλγιο		CAC 40-France		DAX-Germany		FTSE MIB - Ιταλία		IBEX 35-Spain		PSI20-Portugal	
	Τιμή στο κλείσιμο	Δ%	Τιμή στο κλείσιμο	Δ%	Τιμή στο κλείσιμο	Δ%	Τιμή στο κλείσιμο	Δ%	Τιμή στο κλείσιμο	Δ%	Τιμή στο κλείσιμο	Δ%	Τιμή στο κλείσιμο	Δ%
2012	907.90		2,475.81		3,641.07		7,612.39		16,273.38		8,167.50		5,655.15	
2013	1,162.68	28.06%	2,923.82	18.10%	4,295.95	17.99%	9,552.16	25.48%	18,967.71	16.56%	9,916.70	21.42%	6,558.85	15.98%
2014	826.18	-9.00%	3,285.26	32.69%	4,272.75	17.35%	9,805.55	28.81%	19,011.96	16.83%	10,279.50	25.86%	4,798.99	-15.14%
2015	631.35	-30.46%	3,700.30	49.46%	4,637.06	27.35%	10,743.01	41.13%	21,418.37	31.62%	9,544.20	16.86%	5,313.17	-6.05%
2016	643.64	-29.11%	3,606.36	45.66%	4,862.31	33.54%	11,481.06	50.82%	19,234.58	18.20%	9,352.10	14.50%	4,679.20	-17.26%
2017	802.37	-11.62%	3,977.88	60.67%	5,312.56	45.91%	12,917.64	69.69%	21,853.34	34.29%	10,043.90	22.97%	5,388.33	-4.72%
Jan-18	878.83	-3.20%	4,111.65	66.07%	5,481.93	50.56%	13,189.48	73.26%	23,507.06	44.45%	10,451.50	27.96%	5,663.44	0.15%
Feb-18	835.66	-7.96%	3,994.45	61.34%	5,320.49	46.12%	12,435.85	63.36%	22,607.61	38.92%	9,840.30	20.48%	5,468.21	-3.31%
Mar-18	780.50	-14.03%	3,857.10	55.79%	5,167.30	41.92%	12,096.73	58.91%	22,411.15	37.72%	9,600.40	17.54%	5,405.57	-4.41%
Apr-18	858.22	-5.47%	3,910.30	57.94%	5,520.50	51.62%	12,612.11	65.68%	23,979.37	47.35%	9,980.60	22.20%	5,512.29	-2.53%
May-18	755.85	-16.75%	3,764.22	52.04%	5,398.40	48.26%	12,604.89	65.58%	21,784.18	33.86%	9,465.50	15.89%	5,468.67	-3.30%
Jun-18	757.57	-16.56%	3,719.86	50.25%	5,323.53	46.21%	12,306.00	61.66%	21,626.27	32.89%	9,622.70	17.82%	5,528.50	-2.24%
Jul-18	761.23	-16.15%	3,899.04	57.49%	5,511.30	51.36%	12,805.50	68.22%	22,215.69	36.52%	9,870.70	20.85%	5,619.80	-0.63%

10. Διάγραμμα σωρευτικών μεταβολών από 31/12/2012  
Cumulative changes chart since 31/12/2012

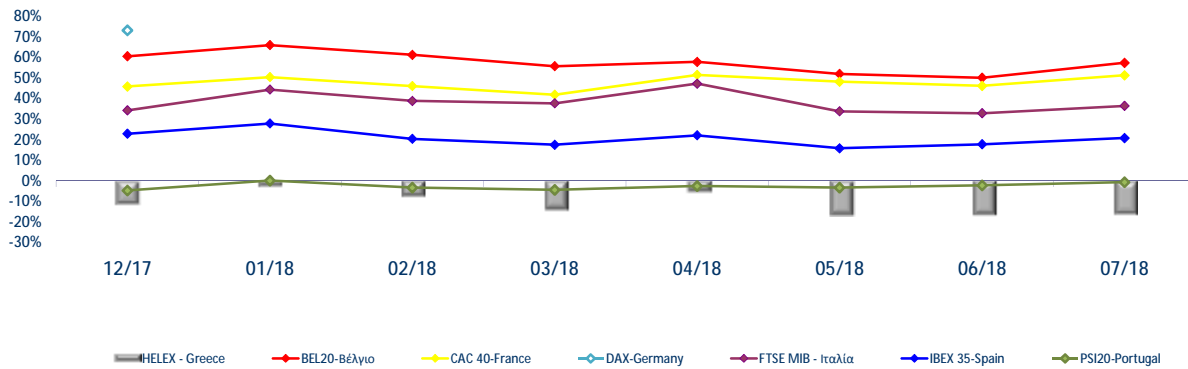

Ανοδικές/Καθοδικές συνεδριάσεις, Μεταβλητότητα και Συντελεστές Συσχέτισης ξένων χρηματιστηριακών δεικτών με Γενικό Δείκτη Posit./Neg. Trading Sessions, Volatility and Correlation Co-Efficients of major foreign indices with the ATHEX Composite index

Τρίμηνα Quarters	FTSE®100					ΓΕΝΙΚΟΣ ΔΕΙΚΤΗΣ ΧΡΗΜΑΤΙΣΤΗΡΙΟΥ ΑΘΗΝΩΝ - ATHEX COMPOSITE INDEX				
	Συνεδριάσεις Trading sessions		Δ%	Μεταβλητότητα (SD) Volatility	Συντελεστής Συσχέτισης με Γεν. Δείκτη Correlation with ATHEX Composite Index	Συνεδριάσεις - Trading sessions				Δ%
	Ανοδικές Positive	Καθοδικές Negative				Ανοδικές Positive	Κοινά ανοδικές με FTSE®100 Positive trading both for the session and FTSE®100	Καθοδικές Negative	Κοινά καθοδικές με FTSE®100 Negative in common with FTSE®100	
2016:4	40	30	3.53%	0.69%	0.36	37	23	33	17	13.81%
2017:1	34	29	2.52%	0.47%	0.28	35	22	28	17	3.48%
2017:2	29	31	-0.14%	0.61%	0.39	39	22	22	14	23.67%
2017:3	32	31	0.82%	0.60%	0.35	34	20	30	18	-8.27%
2017:4	34	29	4.27%	0.48%	-0.02	37	18	26	10	6.19%
2018:1	29	34	-8.21%	0.79%	0.41	28	17	34	22	-2.73%
2018:2	36	23	8.22%	0.78%	0.30	29	20	31	14	-2.94%
1/7/2018- 31/7/2018	14	8	1.46%	0.61%	0.42	11	8	11	5	0.48%
Τρίμηνα Quarters	DAX					ΓΕΝΙΚΟΣ ΔΕΙΚΤΗΣ ΧΡΗΜΑΤΙΣΤΗΡΙΟΥ ΑΘΗΝΩΝ - ATHEX COMPOSITE INDEX				
	Συνεδριάσεις Trading sessions		Δ%	Μεταβλητότητα (SD) Volatility	Συντελεστής Συσχέτισης με Γεν. Δείκτη Correlation with ATHEX Composite Index	Συνεδριάσεις - Trading sessions				Δ%
	Ανοδικές Positive	Καθοδικές Negative				Ανοδικές Positive	Κοινά ανοδικές με DAX Positive sessions in common with DAX	Καθοδικές Negative	Κοινά καθοδικές με DAX Negative in common with DAX	
2016:4	38	32	9.23%	0.79%	0.44	37	22	33	17	13.81%
2017:1	37	27	7.25%	0.67%	0.43	35	25	28	17	3.48%
2017:2	31	30	0.10%	0.70%	0.35	39	21	22	12	23.67%
2017:3	35	29	4.09%	0.68%	0.30	34	21	30	16	-8.27%
2017:4	30	31	0.69%	0.63%	0.10	37	19	26	15	6.19%
2018:1	32	31	-6.35%	1.06%	0.36	28	18	34	20	-2.73%
2018:2	31	28	1.73%	0.96%	0.41	29	18	31	18	-2.94%
1/7/2018- 31/7/2018	14	8	4.06%	0.81%	0.52	11	9	11	6	0.48%
Τρίμηνα Quarters	CAC 40					ΓΕΝΙΚΟΣ ΔΕΙΚΤΗΣ ΧΡΗΜΑΤΙΣΤΗΡΙΟΥ ΑΘΗΝΩΝ - ATHEX COMPOSITE INDEX				
	Συνεδριάσεις Trading sessions		Δ%	Μεταβλητότητα (SD) Volatility	Συντελεστής Συσχέτισης με Γεν. Δείκτη Correlation with ATHEX Composite Index	Συνεδριάσεις - Trading sessions				Δ%
	Ανοδικές Positive	Καθοδικές Negative				Ανοδικές Positive	Κοινά ανοδικές με CAC 40 Positive trading both for the session and CAC 40	Καθοδικές Negative	Κοινά καθοδικές με CAC 40 Negative trading both for the session and CAC 40	
2016:4	36	35	9.31%	0.75%	0.41	37	22	33	20	13.81%
2017:1	36	28	5.35%	0.60%	0.36	35	23	28	15	3.48%
2017:2	25	36	-0.04%	0.85%	0.32	39	18	22	15	23.67%
2017:3	35	29	4.08%	0.68%	0.32	34	21	30	16	-8.27%
2017:4	28	35	-0.32%	0.53%	0.02	37	19	26	17	6.19%
2018:1	34	29	-2.73%	0.92%	0.51	28	20	34	20	-2.73%
2018:2	31	29	3.02%	0.76%	0.43	29	17	31	17	-2.94%
1/7/2018- 31/7/2018	14	8	3.53%	0.66%	0.55	11	8	11	5	0.48%
Τρίμηνα Quarters	IBEX 35					ΓΕΝΙΚΟΣ ΔΕΙΚΤΗΣ ΧΡΗΜΑΤΙΣΤΗΡΙΟΥ ΑΘΗΝΩΝ - ATHEX COMPOSITE INDEX				
	Συνεδριάσεις Trading sessions		Δ%	Μεταβλητότητα (SD) Volatility	Συντελεστής Συσχέτισης με Γεν. Δείκτη Χ.Α. Correlation with ATHEX Composite Index	Συνεδριάσεις - Trading sessions				Δ%
	Ανοδικές Positive	Καθοδικές Negative				Ανοδικές Positive	Κοινά ανοδικές με IBEX 35 Positive sessions in common with IBEX 35	Καθοδικές Negative	Κοινά καθοδικές με IBEX 35 Negative in common with IBEX 35	
2016:4	38	33	6.52%	0.92%	0.33	37	22	33	18	13.81%
2017:1	34	30	11.88%	0.72%	0.36	35	21	28	16	3.48%
2017:2	30	31	-0.18%	0.88%	0.21	39	21	22	13	23.67%
2017:3	31	33	-0.60%	0.76%	0.30	34	20	30	19	-8.27%
2017:4	26	37	-3.25%	0.90%	0.05	37	16	26	16	6.19%
2018:1	34	29	-4.42%	0.91%	0.53	28	21	34	21	-2.73%
2018:2	34	26	0.23%	0.89%	0.42	29	20	31	17	-2.94%

---

1/7/2018- 31/7/2018	14	8	2.58%	0.66%	0.20	11	6	11	3	0.48%
------------------------	----	---	-------	-------	------	----	---	----	---	-------

Ανοδικές/Καθοδικές συνεδριάσεις, Μεταβλητότητα και Συντελεστές Συσχέτισης ξένων χρηματιστηριακών δεικτών με Γενικό Δείκτη Posit./Neg. Trading Sessions, Volatility and Correlation Co-Efficients of major foreign indices with the ATHEX Composite index

Τρίμηνα Quarters	BEL-20				Συντελεστής Συσχέτισης με Γεν. Δείκτη Correlation with ATHEX Composite Index	ΓΕΝΙΚΟΣ ΔΕΙΚΤΗΣ ΧΡΗΜΑΤΙΣΤΗΡΙΟΥ ΑΘΗΝΩΝ - ATHEX COMPOSITE INDEX				Δ%
	Συνεδριάσεις Trading sessions		Δ%	Μεταβλητότητα (SD) Volatility		Συνεδριάσεις - Trading sessions				
	Ανοδικές Positive	Καθοδικές Negative				Ανοδικές Positive	Κοινά ανοδικές με BEL-20 Positive sessions in common with BEL-20	Καθοδικές Negative	Κοινά καθοδικές με BEL-20 Negative in common with BEL-20	
2016:4	34	37	1.42%	0.71%	0.34	37	21	33	20	13.81%
2017:1	33	31	5.84%	0.64%	0.37	35	23	28	18	3.48%
2017:2	29	32	-0.61%	0.74%	0.35	39	22	22	15	23.67%
2017:3	37	27	5.91%	0.59%	0.22	34	22	30	15	-8.27%
2017:4	32	31	-0.99%	0.45%	0.03	37	20	26	14	6.19%
2018:1	34	29	-3.04%	0.87%	0.50	28	20	34	20	-2.73%
2018:2	28	32	-3.56%	0.73%	0.45	29	17	31	20	-2.94%
1/7/2018- 31/7/2018	17	5	4.82%	0.48%	0.15	11	9	11	3	0.48%
Τρίμηνα Quarters	AEX				Συντελεστής Συσχέτισης με Γεν. Δείκτη Correlation with ATHEX Composite Index	Γενικός Δείκτης Χ.Α - ATHEX COMPOSITE INDEX				Δ%
	Συνεδριάσεις Trading sessions		Δ%	Μεταβλητότητα (SD) Volatility		Συνεδριάσεις - Trading sessions				
	Ανοδικές Positive	Καθοδικές Negative				Ανοδικές Positive	Κοινά ανοδικές με AEX Positive sessions in common with AEX	Καθοδικές Negative	Κοινά καθοδικές με AEX Negative in common with AEX	
2016:4	38	33	6.82%	0.78%	0.38	37	23	33	18	13.81%
2017:1	34	30	6.91%	0.59%	0.40	35	23	28	17	3.48%
2017:2	32	29	-1.82%	0.59%	0.45	39	24	22	14	23.67%
2017:3	33	30	5.90%	0.57%	0.28	34	19	30	15	-8.27%
2017:4	34	29	1.40%	0.48%	0.01	37	20	26	12	6.19%
2018:1	35	28	-2.77%	0.92%	0.41	28	19	34	18	-2.73%
2018:2	37	23	4.18%	0.76%	0.40	29	21	31	15	-2.94%
1/7/2018- 31/7/2018	15	7	4.09%	0.62%	0.46	11	8	11	4	0.48%
Τρίμηνα Quarters	PSI-20				Συντελεστής Συσχέτισης με Γεν. Δείκτη Correlation with ATHEX Composite Index	ΓΕΝΙΚΟΣ ΔΕΙΚΤΗΣ ΧΡΗΜΑΤΙΣΤΗΡΙΟΥ ΑΘΗΝΩΝ - ATHEX COMPOSITE INDEX				Δ%
	Συνεδριάσεις Trading sessions		Δ%	Μεταβλητότητα (SD) Volatility		Συνεδριάσεις - Trading sessions				
	Ανοδικές Positive	Καθοδικές Negative				Ανοδικές Positive	Κοινά ανοδικές με PSI-20 Positive sessions in common with PSI-20	Καθοδικές Negative	Κοινά καθοδικές με PSI-20 Negative in common with PSI-20	
2016:4	37	34	1.78%	0.81%	0.46	37	25	33	22	13.81%
2017:1	35	29	7.02%	0.84%	0.43	35	22	28	15	3.48%
2017:2	31	30	2.90%	0.77%	0.37	39	23	22	14	23.67%
2017:3	37	27	4.98%	0.65%	0.14	34	22	30	15	-8.27%
2017:4	31	32	-0.39%	0.49%	0.09	37	18	26	13	6.19%
2018:1	31	32	0.32%	0.85%	0.47	28	16	34	19	-2.73%
2018:2	34	26	2.27%	0.93%	0.40	29	19	31	16	-2.94%
1/7/2018- 31/7/2018	11	11	1.65%	0.45%	0.23	11	6	11	6	0.48%
Τρίμηνα Quarters	FTSE MIB				Συντελεστής Συσχέτισης με Γεν. Δείκτη Correlation with ATHEX Composite Index	ΓΕΝΙΚΟΣ ΔΕΙΚΤΗΣ ΧΡΗΜΑΤΙΣΤΗΡΙΟΥ ΑΘΗΝΩΝ - ATHEX COMPOSITE INDEX				Δ%
	Συνεδριάσεις Trading sessions		Δ%	Μεταβλητότητα (SD) Volatility		Συνεδριάσεις - Trading sessions				
	Ανοδικές Positive	Καθοδικές Negative				Ανοδικές Positive	Κοινά ανοδικές με OBX Positive sessions in common with OBX	Καθοδικές Negative	Κοινά καθοδικές με OBX Negative in common with OBX	
2016:4	38	33	17.28%	1.18%	0.36	37	23	33	18	13.81%
2017:1	38	26	6.54%	0.97%	0.35	35	23	28	14	3.48%
2017:2	31	30	0.45%	1.08%	0.28	39	21	22	12	23.67%
2017:3	37	27	10.26%	0.71%	0.30	34	20	30	13	-8.27%
2017:4	30	33	-3.71%	0.71%	0.05	37	19	26	15	6.19%
2018:1	38	25	2.55%	1.09%	0.50	28	21	34	17	-2.73%
2018:2	34	26	-3.50%	1.29%	0.35	29	18	31	15	-2.94%
1/7/2018- 31/7/2018	12	10	2.73%	0.88%	0.37	11	7	11	6	0.48%



11. Πίνακας συντελεστών συσχέτισης μεταξύ των κυριότερων ξένων χρηματιστηριακών δεικτών (01/07/2018 - 31/07/2018)  
 Table of correlation co-efficients data between the major foreign exchanges indices (01/07/2018 - 31/07/2018)

	ΓΔ	FTSE-100	DAX	CAC-40	IBEX-35	BEL-20	AEX	PSI-20	FTSE MIB	SP-500	DJI	NIKKEI 225	HANGSENG
ΓΔ	1.000												
FTSE-100	0.418	1.000											
DAX	0.522	0.656	1.000										
CAC-40	0.555	0.811	0.884	1.000									
IBEX-35	0.202	0.674	0.709	0.752	1.000								
BEL-20	0.154	0.620	0.600	0.694	0.703	1.000							
AEX	0.457	0.848	0.625	0.765	0.580	0.553	1.000						
PSI-20	0.233	0.281	0.118	0.202	0.377	0.514	0.187	1.000					
FTSE MIB	0.372	0.779	0.841	0.835	0.727	0.484	0.581	0.055	1.000				
SP-500	0.339	0.295	0.242	0.368	0.099	0.242	0.323	0.343	0.101	1.000			
DJI	0.489	0.437	0.492	0.602	0.240	0.390	0.475	0.230	0.327	0.872	1.000		
NIKKEI 225	0.244	-0.428	-0.251	-0.375	-0.520	-0.340	-0.213	0.030	-0.436	-0.115	0.047	1.000	
HANGSENG	0.109	0.223	0.025	0.216	-0.026	0.376	0.273	0.062	-0.058	0.542	0.644	0.088	1.000

12. Διαγράμματα συσχέτισης των κυριότερων ξένων χρηματιστηριακών δεικτών με Γενικό Δείκτη για την περίοδο 31/07/2017-31/07/2018  
 Correlation charts between major foreign exchanges indices with the ATHEX Composite Index for the period 31/07/2017-31/07/2018

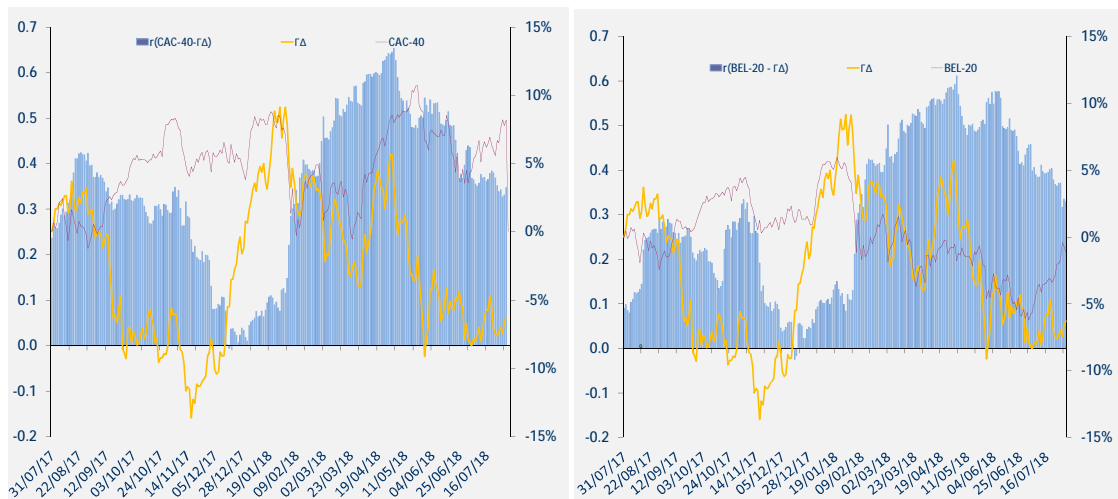
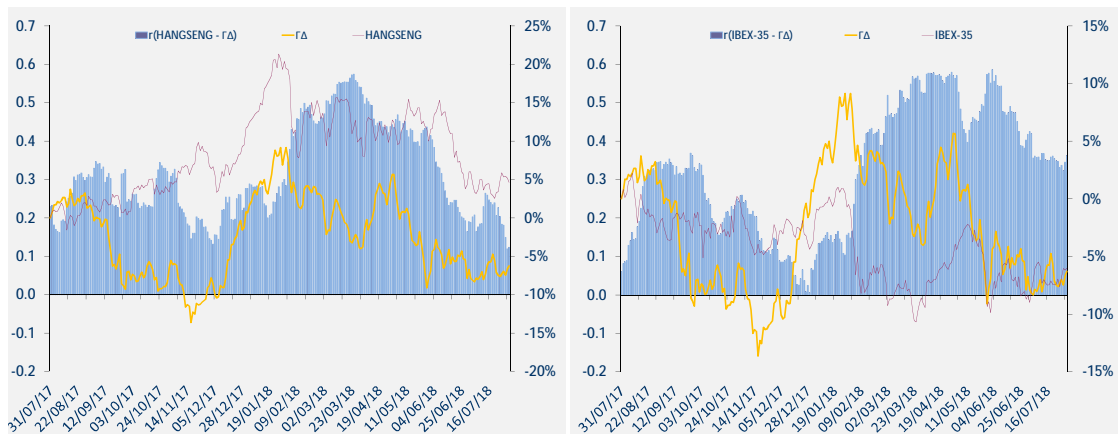
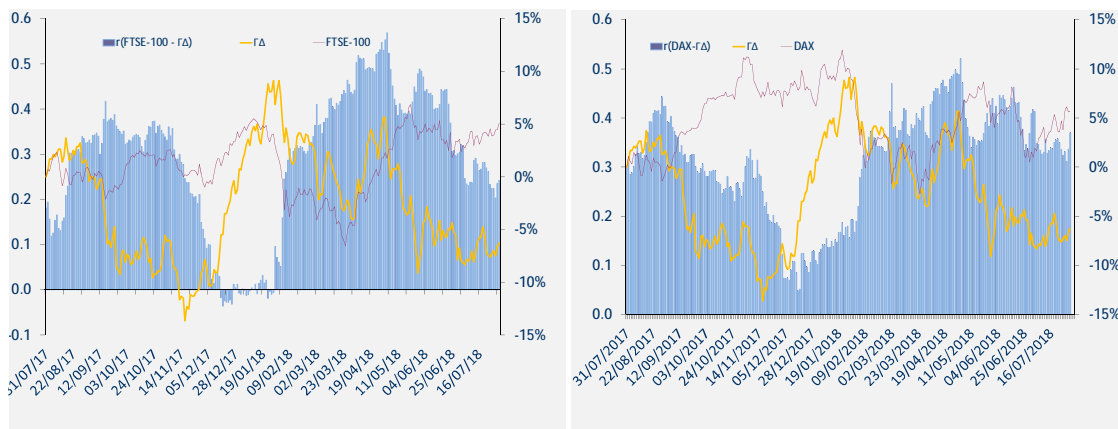

12. Διαγράμματα συσχέτισης των κυριότερων ξένων χρηματιστηριακών δεικτών με Γενικό Δείκτη για την περίοδο 31/07/2017-31/07/2018  
 Correlation charts between major foreign exchanges indices with the ATHEX Composite Index for the period 31/07/2017-31/07/2018

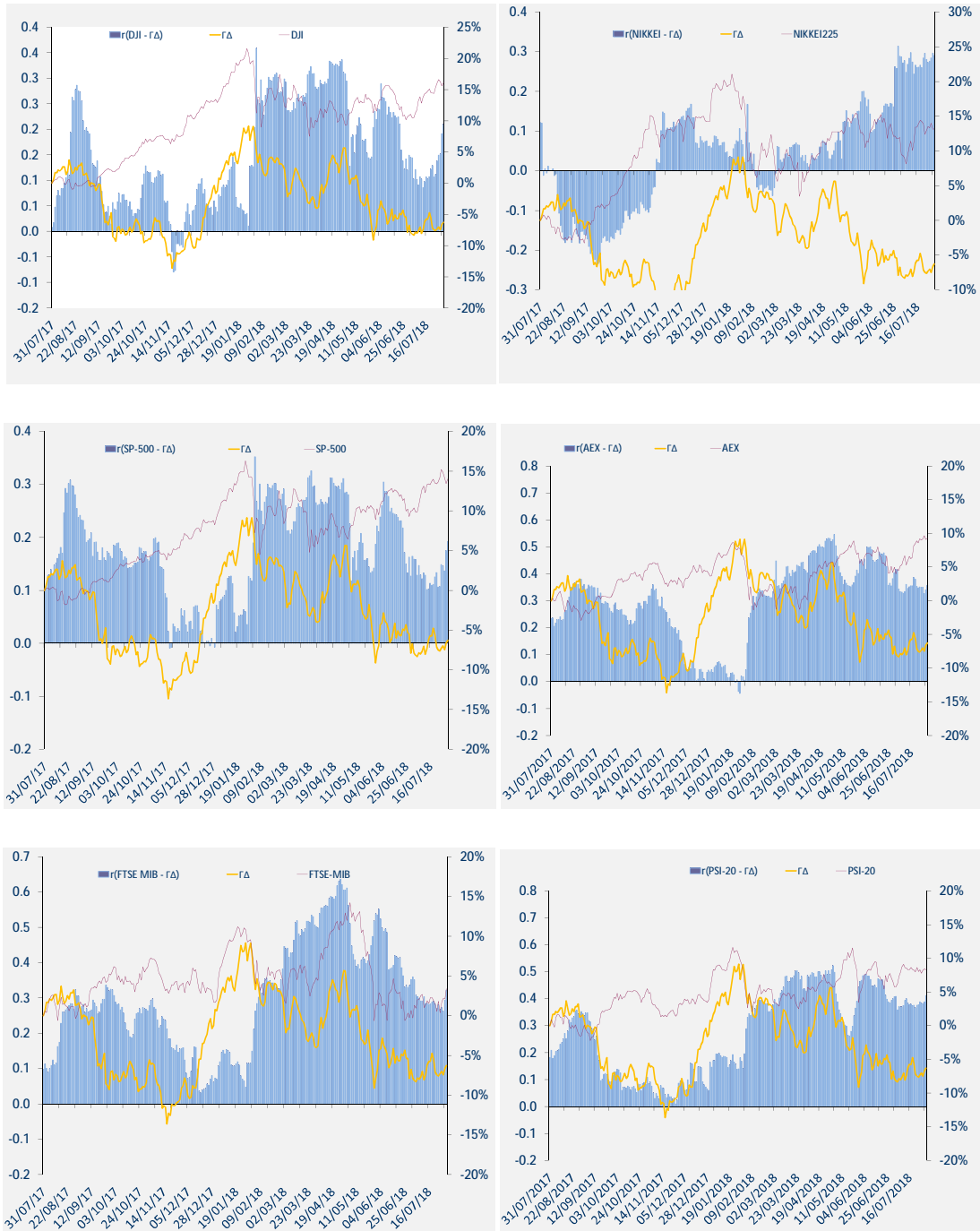

12. Διαγράμματα συσχέτισης των κυριότερων ξένων χρηματιστηριακών δεικτών με Γενικό Δείκτη για την περίοδο 31/07/2017-31/07/2018  
Correlation charts between major foreign exchanges indices with the ATHEX Composite Index for the period 31/07/2017-31/07/2018

ΜΕΤΑΒΟΛΕΣ ΠΕΡΙΟΔΟΥ 31/07/2017 - 31/07/2018	
Changes 31/07/2017 - 31/07/2018	
ΓΔ (Ελλάδα)	-6.3%
FTSE-100 (Ην. Βασίλειο)	5.1%
DAX (Γερμανία)	5.7%
CAC-40 (Γαλλία)	8.2%
IBEX-35 (Ισπανία)	-6.0%
BEL-20 (Βέλγιο)	-1.1%
AEX (Ολλανδία)	9.3%
PSI-20 (Πορτογαλία)	8.3%
FTSE MIB (Ιταλία)	3.4%
SP-500 (ΗΠΑ)	14.0%
DJI (ΗΠΑ)	16.1%
NIKKEI225 (Ιαπωνία)	13.2%
HANGSENG (Χονγκ-Κονγκ)	4.6%

Όλοι οι δείκτες απεικονίζονται ως % μεταβολές ως προς μια κοινή ημερομηνίας 31/07/2018.

Το ραβδόγραμμα απεικονίζει τον συντελεστή συσχέτισης ( $r$ ) μεταξύ του ΓΔ και αντίστοιχου δείκτη ξένου χρηματιστηρίου, όπως αυτός υπολογίζεται διαχρονικά από κυλιόμενο δείγμα 60 παρατηρήσεων (συνεδριάσεις) το οποίο καλύπτει περίπου ένα ημερολογιακό τρίμηνο.



**ATHEX**  
*Athens Stock Exchange*

Λεωφ. Αθηνών 110 104 42 Αθήνα  
110, Athinon Ave. GR 104 42 Athens  
tel. (+30)210-33.66.800, fax (+30)210-33.66.101  
[www.athexgroup.gr](http://www.athexgroup.gr)