

# 18

**Αγορά Χρεωγράφων**  
Μηνιαίο Στατιστικό Δελτίο  
**Securities Market**  
Monthly Statistical Bulletin  
**Μάιος / May**

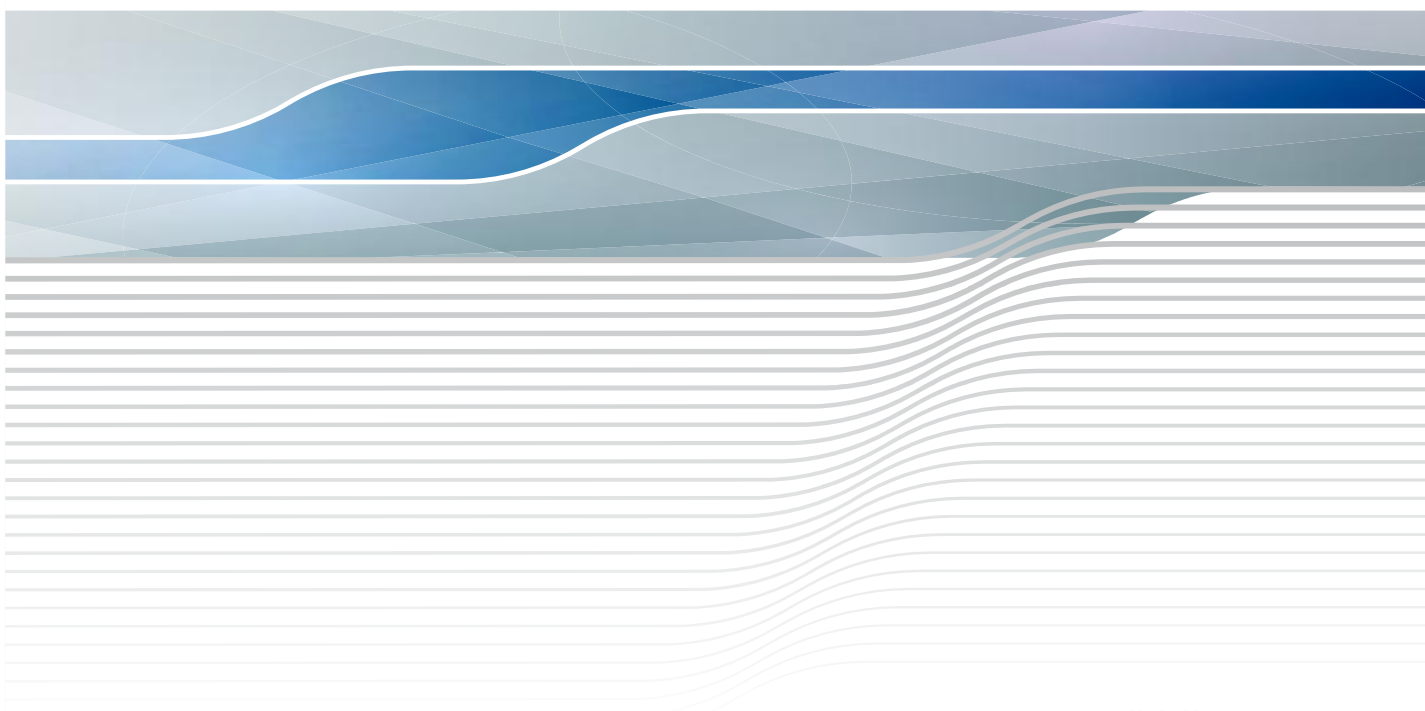

**ATHEXGROUP**  
Athens Exchange Group



**ATHEXGROUP**  
Όμιλος Χρηματιστηρίου Αθηνών



**ATHEXGROUP**  
Athens Exchange Group

Περιεχόμενα	Σελίδα Page	Διάγ/μα Πίνακας	CONTENTS
Εξελίξεις μηνός Μαΐου 2018	1-2		
Εξελίξεις μηνός Μαΐου 2018	3		Developments in May 2018
<b>1. Αγορές και Δείκτες</b>			<b>1. Markets &amp; Indices</b>
Βασικοί Δείκτες Αγοράς Μετοχών Χρηματιστηρίου Αθηνών	4		ATHEX Main Stock Market Indices
Διάγραμμα Γ.Δ. Τιμών & Αξίας Συναλλαγών Χρεογράφων	4	1	Composite Share Price Index Chart & Securities Value of Transactions Chart
Λοιποί Δείκτες Μετοχών Χρηματιστηρίου Αθηνών	5		ATHEX Other Market Indices
Κλαδικοί Δείκτες Μετοχών Χρηματιστηρίου Αθηνών	6		ATHEX Sector Market Indices
Χρηματιστηριακή Αξία	7		Market Capitalisation
Διάγραμματα Χρηματιστηριακής Αξίας	7	2	Market Capitalisation Charts
Αξία Συναλλαγών	8		Transactions Value
Διάγραμματα Αξίας Συναλλαγών	8	3	Transactions Charts Value
Συναλλαγές μηνός Μαΐου 2018	9		May 2018 Transactions
<b>2. Ανάλυση Συναλλακτικής Δραστηριότητας</b>			<b>2. Transactional Activity Analysis</b>
Στοιχεία Μέσης Ημερήσιας Αξίας Συναλλαγών μετοχών ανά κατηγορία διαπραγμάτευσης	10-11		Average daily stocks value of transactions data per trading category
Στοιχεία Μέσης Ημερήσιας Αξίας Συναλλαγών μετοχών ανά δείκτη κατηγορίας Μεγάλης Κεφαλαιοποίησης	12-13		Average daily stocks value of transactions data per index of Big Cap category
<b>3. Μηνιαία Ρευστότητα</b>			<b>3. Monthly Liquidity</b>
Μηνιαίοι Μέσοι Όροι Spread	14	4	Monthly average Spread
Μηνιαία μέση Κυκλοφοριακή Ταχύτητα	15	5-6	Monthly average Velocity
Μηνιαία ιστορική Μεταβλητότητα	16	7-8	Monthly historical Volatility
Ομόλογα Διαπραγματεύσιμα στην Α.Α.Σ.Ε.	17-18		Bonds traded in Fixed Income Securities Market
Σημειώσεις Ομολόγων	19		Bonds Notes
Μηνιαία Στοιχεία Μετοχών	20-31		Monthly Stocks Data
Επεξήγηση Πινάκων	32		Explanation of Tables
Σημειώσεις Μετοχών	33		Stocks Notes
Σταθμισμένο P/E των επιμέρους κλάδων και συνόλου αγοράς	34-35		Sectoral and composite weighted P/E ratio
Σταθμισμένο D.Y. των επιμέρους κλάδων και συνόλου αγοράς	36-37		Sectoral and composite weighted D.Y. ratio
Οι 10 μετοχές με τα μεγαλύτερα και μικρότερα P/E	38		10 stocks with the highest and the lowest P/E ratio
Μετοχές με τις μεγαλύτερες και τις μικρότερες Μερισματοποδόσεις στο Χρηματιστήριο Αθηνών	38		Stocks with the Highets and Lowest Dividend Yields in the Athex Exchange
Τα 10 χρεόγραφα με τις μεγαλύτερες και μικρότερες μεταβολές τιμής	38		10 securities with the highest and the lowest price changes
Τα 10 χρεόγραφα με την μεγαλύτερη Αξία Συναλλαγών	39		10 securities with the highest Transactions Value
Οι 10 μετοχές με την μεγαλύτερη Εμπορευσιμότητα	39		10 stocks with the highest Marketability
Οι 10 μεγαλύτερες εταιρείες με βάση την Χρηματιστηριακή τους Αξία κατά την 31/05/2018	39		10 biggest companies based on their Market Capitalisation on 31/05/2018
Αποκοπές Μερισμάτων	40		Dividends
Μεταβολές Μετοχικού Κεφαλαίου	41		Share Capital Changes
Δικαιώματα μετοχών	42		Stocks Rights



Νέες Εταιρείες	43		New Companies
Αριθμός Εισηγμένων Ομολογιακών Δανείων, Εταιριών & Μετοχικών Εκδόσεων	44		Number of Listed Bonds, Companies and Stock Issues
Διάγραμμα αριθμού Εισηγμένων Εταιριών & Μετοχικών Εκδόσεων	44	9	Number of Listed Companies and Stock Issues chart

<b>5. Σύγκριση Γ.Δ. με δείκτες ξένων χρηματιστηρίων</b>	<b>4. Comparison Composite Index to foreign exchange</b>		
---	--	--	--

Κυριότεροι ευρωπαϊκοί χρηματιστηριακοί Δείκτες	45		Major european stock exchanges Indices
Διάγραμμα σωρευτικών μεταβολών	45	10	Cumulative changes chart
Στοιχεία συντελεστών συσχέτισης των κυριότερων ξένων χρηματιστηριακών δεικτών με Γ.Δ.	46-48		Correlation co-efficients data between major foreign exchanges indices with the Composite index
Πίνακας συντελεστών συσχέτισης των κυριότερων ξένων χρηματιστηριακών δεικτών με Γ.Δ. 01/05/2018-31/05/2018	49	11	Table of correlation co-efficients data between the major foreign exchanges indices with the Composite index 1/05/2018-31/05/2018
Διαγράμματα συσχέτισης των κυριότερων ξένων χρηματιστηριακών δεικτών με Γ.Δ. 31/05/2017-31/05/2018	50-52	12	Correlation charts between major foreign exchanges indices with the Composite index for the period 31/05/2017-31/05/2018

Η εταιρεία Ελληνικά Χρηματιστήρια-Χρηματιστήριο Αθηνών ΑΝΩΝΥΜΗ ΕΤΑΙΡΕΙΑ ΣΥΜΜΕΤΟΧΩΝ καταβάλλει κάθε δυνατή προσπάθεια ώστε να διασφαλίσει ότι οι πληροφορίες και τα λοιπά στοιχεία που εμφανίζονται στο Μηνιαίο Στατιστικό Δελτίο είναι ορθά και πλήρη αλλά δεν έχει καμία ευθύνη για ενδεχόμενο λάθος ή παράλειψη στοιχείων και / ή ευθύνη σχετικά με την ακρίβεια, αξιοπιστία, επικαιροποίηση και πληρότητα των παραπάνω πληροφοριών και στοιχείων ή ευθύνη προερχόμενη άμεσα ή έμμεσα από την χρήση των παραπάνω πληροφοριών.

Η Εταιρία δεν έχει καμία ευθύνη για την ακρίβεια των στοιχείων που περιλαμβάνονται στις ανακοινώσεις των εισηγμένων εταιρειών. Πιθανές προσβολές δικαιωμάτων τρίτων από το περιεχόμενο των ανακοινώσεων συνιστούν αποκλειστική ευθύνη του αποστολέα των ανακοινώσεων.

Όλα τα αναγραφόμενα στο Μ.Σ.Δ. στοιχεία παρέχονται μόνο για τους σκοπούς της πληροφόρησης και δεν συνιστούν παροχή επενδυτικών συμβουλών ή πρόσκληση για επένδυση σε κινητές αξίες που διαπραγματεύονται στο Χρηματιστήριο.

Αναγνωρίζεται και συμφωνείται ότι όλα τα δικαιώματα επί των πληροφοριών που εμφανίζονται στο ΜΣΔ αποτελούν κυριότητα της εταιρείας και οποιοδήποτε άλλο δικαίωμα συμπεριλαμβανομένου του δικαιώματος πνευματικής ιδιοκτησίας σήματος κ.λπ ανήκουν στην εταιρεία.

Hellenic Exchanges-Athens Stock Exchange S.A endeavours to ensure that the data and other material ("Information") presented on the Monthly Statistical Bulletin are accurate and complete, but it is not liable for any errors or omissions of data or /and for the accuracy, credibility, updating and completeness of the aforesaid information nor it has any liability arising directly or indirectly from the use of the above Information.

The Company is not liable for the accuracy of the data included in listed companies' announcements. Only the sender of such an announcement is fully and solely liable for any infringement of third party's rights from the content of such announcement.

All contents of the Monthly Statistical Bulletin List are provided only for information purposes and do not constitute investment advice or solicitation to invest in securities or other products listed for trading on the company.

You acknowledge and agree that the Company is the owner of any property rights related to any Information appearing on the Monthly Statistical Bulletin including intellectual property rights copyright, trademarks, etc.

ΕΚΔΟΤΗΣ : ΕΛΛΗΝΙΚΑ ΧΡΗΜΑΤΙΣΤΗΡΙΑ - ΧΡΗΜΑΤΙΣΤΗΡΙΟ ΑΘΗΝΩΝ  
ΑΝΩΝΥΜΗ ΕΤΑΙΡΕΙΑ ΣΥΜΜΕΤΟΧΩΝ

Υπεύθυνο Τμήμα : Τμήμα Ανάλυσης Αγορών  
Λεωφόρος Αθηνών 110, 10442 Αθήνα  
Τηλ.: (210) 33.66.259, Fax: (210) 33.66.668  
[www.athexgroup.gr](http://www.athexgroup.gr)

PUBLISHER: HELLENIC EXCHANGES - ATHENS STOCK EXCHANGE S.A

Dpt in Charge : Market Analysis Department  
110, Athinon Ave., 104 42 Athens, Greece  
Tel.: +30 210 33.66.259, Fax: +30 210 33.66.668  
[www.athexgroup.gr](http://www.athexgroup.gr)

Τον Μάιο ο **Γενικός Δείκτης του Χρηματιστηρίου Αθηνών** έκλεισε στις 755,85 μονάδες σημειώνοντας πτώση της τάξεως του 11,93% σε σύγκριση με το κλείσιμο του προηγούμενου μήνα. Η ανώτατη τιμή του Μαΐου ήταν 863,48 μονάδες, καταγράφηκε κατά την διάρκεια της συνεδρίασης της 02/05/2018, η κατώτατη τιμή του μήνα ήταν 735,66 μονάδες και καταγράφηκε κατά την διάρκεια της συνεδρίασης της 29/05/2018.

Ο δείκτης FTSE/XA Large Cap, έκλεισε στις 1990,59 μονάδες σημειώνοντας πτώση 10,07% σε σχέση με τον προηγούμενο μήνα που έκλεισε στις 2213,55 μονάδες ενώ σε σχέση με τον αντίστοιχο Μάιο του 2017 που είχε κλείσει στις 2061,55 μονάδες, σημείωσε πτώση 3,44%. Ο δείκτης FTSE/X.A Mid Cap, έκλεισε στις 1196,74 μονάδες σημειώνοντας πτώση 9,57% σε σχέση με τον προηγούμενο μήνα που έκλεισε στις 1323,46 ενώ σε σχέση με τον αντίστοιχο Μάιο του 2017 που είχε κλείσει στις 988,71 μονάδες, σημείωσε άνοδο 21,04%. Αντίστοιχα ο δείκτης FTSE/X.A Mid & Small Cap **Θεμελιωδών μεγεθών** έκλεισε στις 2352,32 μονάδες σημειώνοντας πτώση 3,30% σε σχέση με τον προηγούμενο μήνα που είχε κλείσει στις 2432,57 μονάδες ενώ σε σχέση με τον αντίστοιχο Μάιο του 2017 που είχε κλείσει στις 1593,30 μονάδες σημείωσε άνοδο 47,64%.

Η **μηνιαία αξία συναλλαγών** έφτασε το ύψος των 1702,77 εκ. ευρώ. σε σχέση με τον Απρίλιο που ήταν στο επίπεδο των 1105,20 εκ. ευρώ σημείωσε άνοδο 54,07%, ενώ σε σχέση με τον αντίστοιχο Μάιο του 2017 που βρισκόταν στα 2226.63 εκ. ευρώ σημείωσε πτώση 23,53%.

Η **μέση ημερήσια συναλλακτική κίνηση** έφτασε τα 80,16 εκ. ευρώ έναντι 60,71 εκ. ευρώ του Απριλίου και των 100,90 εκ. ευρώ του Μαΐου 2017. Ο **μέσος ημερήσιος αριθμός πράξεων** έφτασε τις 25473 έναντι 21514 του Απριλίου και των 25632 σε σχέση με τον Μάιο του 2017.

Η **χρηματιστηριακή αξία** των μετοχών στην τελευταία ημέρα διαπραγμάτευσής τους έφτασε τα 52549,71 εκ. ευρώ έναντι 58296,75 εκ. ευρώ του Απριλίου πτώση 9,86% ενώ σε σχέση με τον Μάιο 2017 που είχε φτάσει στο επίπεδο των 51791,16 εκ. ευρώ σημείωσε άνοδο 1,46%.

Από τα **χρεόγραφα που κινήθηκαν περισσότερο** σε αξία τον μήνα Μάιο ήταν οι: ΟΤΕ Α.Ε (ΚΟ), ALPHA BANK (ΚΟ), ΕΘΝΙΚΗ ΤΡΑΠΕΖΑ (ΚΟ), ΤΡΑΠΕΖΑ EUROBANK ERGASIAS (ΚΟ) και ΤΡΑΠΕΖΑ ΠΕΙΡΑΙΩΣ (ΚΟ).

In May, the ATHEX Composite Share Price Index closed at 755.85 units and compared to last month's closing price was decreased by 11.93%. During the month of May the highest price which was 863.48 units was recorded during the session of May 02, 2018 while the lowest price which was 735.66 units as recorded during the session of May 29, 2018.

The FTSE/ATHEX Large Cap Index closed at 1990.59 units, marking a decrease of 10.07% compared to the previous month's closing price which was 2213.55 units and a decrease of 3.44% compared to May 2017 closing price that was 1904.97 units. The FTSE/X.A Mid Cap Index closed at 2061.55 units, marking an increase of 3.46% compared to the previous month's closing price which was 1279.20 units and an increase of 46.26% compared to May 2017 closing price that was 904.87 units. The FTSE/X.A Mid & Small Cap Factor-Weighted Index closed at 2352.32 units, recording a decrease 3.30% compared to the previous month's closing price which was 2432.57 units and an increase of 47.64% compared to May 2017 closing price that was 1593.30 units.

The monthly value of transactions reached 1702.77 million euros, recording an increase of 54.07% compared to 1105.20 million euros recorded in May and a decrease of 23.53% compared to May 2017 (2226.63 m €).

The average daily value of transactions amounted to 80.16 million euros versus 60.71 million in April and 100.90 million euros to May 2017. The average daily number of trades reached 25473 versus 21514 in April and 25632 compared to May 2017.

The market capitalisation of shares during their last trading day amounted to 52549.71 million euros and compared to April's figure which was 58296.75 million euros marks an increase of 1.46%. Compared to May 2017 capitalisation recorded at 51791,16 million an increase 1.46%.

Also, the most active securities in May were the following: OTE (CR), ALPHA BANK (CR), NATIONAL BANK (CR), EUROBANK ERGASIAS (CR) and PIRAEUS BANK (CR).

1.1 ΒΑΣΙΚΟΙ ΔΕΙΚΤΕΣ ΑΓΟΡΑΣ ΜΕΤΟΧΩΝ ΕΛΛΗΝΙΚΑ ΧΡΗΜΑΤΙΣΤΗΡΙΑ - ΧΡΗΜΑΤΙΣΤΗΡΙΟ ΑΘΗΝΩΝ ΑΝΩΝΥΜΗ ΕΤΑΙΡΕΙΑ ΣΥΜΜΕΤΟΧΩΝ - HELLENIC EXCHANGES - ATHENS STOCK EXCHANGE MARKET INDICES \*

Βάση Δείκτη FTSE/XA Large Cap-FTSE/ATHEX Large Cap Index Base: 23.09.1997 = 1000 Μονάδες - Units,  
 Βάση Δείκτη FTSE/XA - Χ.Α.Κ Τραπεζικός Δείκτης -FTSE/ATHEX - CSE Banking Index Base: 31.10.2008 = 2000 Μονάδες - Units  
 Βάση Δείκτη Τιμών Μεσαίας & Μικρής Κεφαλαιοποίησης - Athex Mid & SmallCap Category Price Index Base: 28.11.2008 = 5000 Μονάδες - Units  
 Βάση Δείκτη FTSE/XA MID CAP-FTSE/ATHEX MID CAP Index Base: 08.12.1999 = 1000 Μονάδες - Units, Βάση Δείκτη FTSE/XA SmallCap -FTSE/ATHEX SmallCap Index Base: 31.05.2001,  
 Βάση Δείκτη FTSE/XA ΔΕΙΚΤΗΣ ΑΓΟΡΑΣ-FTSE/ATHEX MARKET INDEX Index Base: 31.12.2002 = 2000 Μονάδες - Units, Βάση Δείκτη FTSE MED 100 - FTSE MED 100 Index Base:19.06.2003=5000 Μονάδες - Units,  
 Βάση Δείκτη FTSE/XA Διεθνούς Δραστηριοποίησης-FTSE/ATHEX Global Traders Index Plus Plus Index Base: 03.12.2012 = 1000 Μονάδες - Units, Βάση Δείκτη FTSE/X.A. Διεθνούς Δραστηριοποίησης - FTSE/ATHEX Global Traders Index Index Base: 03.12.2012 = 1000 Μονάδες - Units,  
 Βάση Δείκτη GT - 30 Price Index : 31.12.2005 = 1000 Μονάδες - Units, Βάση Δείκτη FTSE/XA Mid & Small Cap Θεμελιωδών μεγεθών-FTSE/ATHEX Mid & Small Cap Factor-Weighted: Index Base 29.10.2012= 1000 Μονάδες-Units, Βάση Δείκτη ΕΛΛΗΝΙΚΟΣ ΔΕΙΚΤΗΣ MID & SMALL CAP/HELLENIC MID & SMALL CAP INDEX Index Base:14.01.2013 = 1000 Μονάδες - Units

Μήνας Months	Γενικός Δείκτης Composite Index			FTSE/X.A. Large Cap - FTSE/Athex Large Cap	FTSE/X.A. Mid Cap - FTSE/Athex Mid Cap	FTSE/X.A. - Χ.Α.Κ. Τραπεζικός Δείκτης - FTSE/Athex - CSE Banking Index	ΕΛΛΗΝΙΚΟΣ ΔΕΙΚΤΗΣ MID & SMALL CAP - HELLENIC MID & SMALL CAP INDEX	FTSE/X.A. Διεθνούς Δραστηριοποίησης Plus - FTSE/ATHEX Global Traders Index Plus	FTSE/X.A. Διεθνούς Δραστηριοποίησης FTSE/ATHEX Global Traders Index	FTSE/X.A Mid & Small Cap Θεμελιωδών μεγεθών	Δείκτης Τιμών Μεσαίας & Μικρής Κεφαλαιοποίησης Χ.Α ATHEX Mid & SmallCap Price Index	FTSE/X.A. Δείκτης Αγοράς - FTSE/Athex Market Index
	Κλείσιμο Last	Κατώτερη Έτους Year Low	Ανώτερη Έτους Year High									
2017 Μάιος - May	775.24	602.43	800.08	2,061.55	988.71	734.79	958.80	2,019.32	1,993.37	1,593.30	2,756.14	507.06
Ιούν.-Jun.	823.74	602.43	828.32	2,153.01	1,091.73	787.31	1,031.72	2,218.75	2,123.14	1,763.47	3,076.47	530.29
Ιούλ.-Jul.	812.21	602.43	859.78	2,115.71	1,105.98	773.17	1,010.05	2,243.21	2,097.19	1,773.11	3,213.72	521.51
Αύγ. - Aug.	825.48	602.43	859.78	2,170.62	1,137.00	784.18	1,020.47	2,279.73	2,107.40	1,822.07	3,274.25	535.06
Σεπ. - Sep.	755.61	602.43	859.78	1,980.64	1,023.97	608.71	991.60	2,217.77	2,046.63	1,808.65	3,179.64	488.10
Οκτ. - Oct.	759.30	602.43	859.78	1,992.23	1,024.73	591.15	994.81	2,241.17	2,061.93	1,835.96	3,063.65	490.91
Νοέμ.-Nov.	740.20	602.43	859.78	1,920.77	1,051.93	559.72	981.61	2,256.19	2,039.79	1,921.72	3,259.53	473.92
Δεκ.-Dec.	802.37	602.43	859.78	2,083.22	1,198.22	663.16	1,032.05	2,339.63	2,178.30	1,953.64	3,462.23	514.92
Ιαν. - Jan.	878.83	802.37	889.17	2,236.84	1,378.50	724.66	1,164.51	2,614.63	2,419.44	2,234.40	4,192.19	554.81
Φεβ. - Feb.	835.66	802.37	895.64	2,129.81	1,324.54	691.80	1,111.60	2,520.48	2,320.04	2,345.18	4,275.78	528.53
Μάρ. - Mar.	780.50	777.37	895.64	2,019.80	1,279.20	594.10	1,051.90	2,389.74	2,186.77	2,337.85	4,178.65	501.73
Απρ. - Apr.	858.22	767.17	895.64	2,213.55	1,323.46	780.38	1,102.10	2,575.21	2,331.80	2,432.57	4,360.37	548.34
2018 Μάιος - May	755.85	735.66	895.64	1,990.59	1,196.74	635.04	987.65	2,264.37	2,066.67	2,352.32	4,123.26	493.30

1. Διάγραμμα Γ.Δ. Τιμών & Αξίας Συναλλαγών Χρεογράφων (Βάση Δείκτη - Index Base: 31.12.1980 = 100 Μονάδες - Units)

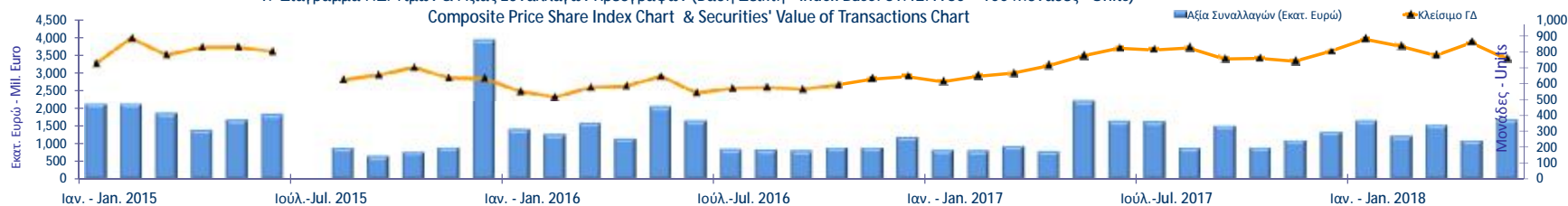

ΛΟΙΠΟΙ ΔΕΙΚΤΕΣ ΜΕΤΟΧΩΝ ΕΛΛΗΝΙΚΑ ΧΡΗΜΑΤΙΣΤΗΡΙΑ - ΧΡΗΜΑΤΙΣΤΗΡΙΟ ΑΘΗΝΩΝ ΑΝΩΝΥΜΗ ΕΤΑΙΡΕΙΑ ΣΥΜΜΕΤΟΧΩΝ / HELLENIC EXCHANGES - ATHENS STOCK EXCHANGE OTHER MARKET INDICES

Μήνας Months	FTSE/Med 100 - FTSE/Med 100	Συν. Απόδοσης Γενικού Δείκτη ΧΑ Total Return of ATHEX Composite Index	FTSE/X.A. Large Cap Σ.Α. - FTSE/Athex Large Cap Total Return	FTSE/X.A. Large Cap Net Σ.Α. - FTSE/ATHEX Large Cap Net Total Return	FTSE/X.A Mid Cap Συνολικής Απόδοσης FTSE/ATHEX Mid Cap Total Return Index	FTSE/X.A.-Χ.ΑΚ Τραπεζικός Δείκτης Συνολικής Απόδοσης FTSE/ATHEX-CSE Banking Total Return Index
2017 Μάιος - May	4,653.34	1,189.39	2,999.22	874.41	1,207.23	754.32
Ιούν.-Jun.	4,816.46	1,269.78	3,141.43	917.65	1,333.34	808.22
Ιούλ.-Jul.	4,629.62	1,254.06	3,100.41	903.25	1,350.76	793.74
Αύγ. - Aug.	4,106.15	1,274.62	3,180.85	926.69	1,388.64	805.05
Σεπ. - Sep.	4,108.36	1,167.44	2,904.98	846.22	1,251.54	624.88
Οκτ. - Oct.	4,104.55	1,173.18	2,921.98	851.17	1,253.96	606.85
Νοέμ.-Nov.	4,065.38	1,143.68	2,817.15	820.64	1,287.26	574.61
Δεκ.-Dec.	4,335.32	1,247.44	3,018.64	896.18	1,442.56	635.46
Ιαν. - Jan.	4,473.06	1,366.46	3,241.43	962.32	1,659.62	694.41
Φεβ. - Feb.	4,320.50	1,299.33	3,086.31	916.27	1,594.69	662.93
Μάρ. - Mar.	4,029.81	1,215.64	2,931.06	870.10	1,540.12	569.30
Απρ. - Apr.	4,199.07	1,336.70	3,212.22	953.56	1,593.41	747.83
2018 Μάιος - May	4,390.53	1,180.77	2,897.83	859.85	1,442.12	608.57

1.3 ΚΛΑΔΙΚΟΙ ΔΕΙΚΤΕΣ ΜΕΤΟΧΩΝ ΕΛΛΗΝΙΚΑ ΧΡΗΜΑΤΙΣΤΗΡΙΑ - ΧΡΗΜΑΤΙΣΤΗΡΙΟ ΑΘΗΝΩΝ ΑΝΩΝΥΜΗ ΕΤΑΙΡΕΙΑ ΣΥΜΜΕΤΟΧΩΝ / HELLENIC EXCHANGES - ATHEX STOCK EXCHANGE MARKET INDICES \*

Βάση Κλαδικών Δεικτών Χρηματιστηρίου Αθηνών - Athex Sectoral Indices Base: 30.12.2005=5000

Βάση Δείκτη Όλων των Μετοχών-All Share Index Base: 04.01.1988 = 100 Μονάδες - Units

Μήνας Months	FTSE/X.A. Τράπεζες - FTSE/Athex Banks	FTSE/X.A. Χρηματοοικονομικές Υπηρεσίες - FTSE/Athex Financial Services	FTSE/X.A. Βιομηχανικά Προϊόντα & Υπηρεσίες - FTSE/Athex Industrial Goods & Services	FTSE/X.A. Εμπόριο - FTSE/Athex Retail	FTSE/X.A. Ακίνητης Περιουσίας - FTSE/Real Estate	FTSE/X.A. Προσωπικά & Οικιακά Προϊόντα - FTSE/Athex Personal & Household Goods	FTSE/X.A. Τρόφιμα & Ποτά - FTSE/Athex Food & Beverage	FTSE/X.A. Πρώτες Ύλες - FTSE/Athex Basic Resources	FTSE/X.A. Κατασκευές & Υλικά - FTSE/Athex Construction & Materials	FTSE/X.A. Πετρέλαιο & Αέριο - FTSE/Athex Oil & Gas	FTSE/X.A. Χημικά - FTSE/Athex Chemicals	FTSE/X.A. Ταξίδια & Αναψυχή - FTSE/Athex Travel & Leisure	FTSE/X.A. Τεχνολογία - FTSE/Athex Technology	FTSE/X.A. Τηλ/νίες - FTSE/Athex Telecommu- nications	FTSE/X.A. Υπηρεσίες Κοινής Ωφέλειας - FTSE/Athex Utilities	FTSE/X.A. Υγεία - FTSE/Athex Health Care	Όλων των μετοχών - All Share Index
2017 Μάιος - May	970.84	1,153.51	1,826.19	2,907.67	2,868.39	8,401.72	9,558.87	3,422.58	2,785.72	4,133.05	0.00	1,719.84	673.20	2,793.86	2,249.47	0.00	185.11
Ιούν.-Jun.	1,040.23	1,193.66	2,144.68	3,127.63	3,345.95	8,420.90	9,621.35	3,633.74	2,843.91	4,703.40	10,597.41	1,746.59	727.77	2,901.21	2,283.56	147.18	194.77
Ιουλ.-Jul.	1,021.54	1,152.80	2,051.88	2,960.84	3,343.73	7,663.72	9,573.75	3,704.23	2,769.90	4,614.78	11,450.07	1,717.49	822.93	2,967.27	2,208.45	161.44	190.05
Αύγ. - Aug.	1,036.09	1,103.02	2,279.91	3,057.61	3,299.25	7,617.59	10,723.22	3,788.02	2,809.07	4,551.53	12,302.74	1,665.67	872.52	2,945.25	2,225.11	155.92	195.16
Σεπ. - Sep.	804.26	1,011.58	2,117.67	2,694.72	3,290.13	7,617.90	10,533.43	3,682.18	2,594.14	4,695.00	11,084.64	1,593.19	793.71	2,815.88	1,977.89	150.86	181.70
Οκτ. - Oct.	781.05	995.85	2,112.07	2,637.12	3,265.43	7,480.57	10,804.47	3,964.41	2,612.34	4,820.95	10,353.79	1,684.10	794.24	2,807.62	1,923.88	174.78	182.63
Νοέμ.-Nov.	739.52	966.41	2,127.38	2,280.72	3,051.47	7,050.35	9,964.88	4,030.56	2,602.30	4,753.47	10,028.96	1,776.02	819.58	2,793.86	2,007.54	216.17	177.51
Δεκ.-Dec.	876.19	1,125.44	2,246.15	2,782.06	3,408.70	8,000.46	10,153.19	4,032.43	2,818.18	4,529.60	11,472.39	1,829.76	910.40	3,165.46	1,992.30	258.02	190.26
Ιαν. - Jan.	957.45	1,280.33	2,616.37	2,832.12	3,504.66	8,599.65	10,293.68	4,454.52	3,163.68	4,973.39	11,115.86	1,919.64	1,082.46	3,482.00	2,438.87	327.48	206.12
Φεβ. - Feb.	914.03	1,130.73	2,488.44	2,577.10	3,519.35	8,168.30	10,173.35	4,252.21	2,972.71	4,722.84	10,453.46	1,793.13	1,048.95	3,217.75	2,281.07	312.76	198.95
Μάρ. - Mar.	784.95	1,111.38	2,382.02	2,338.38	3,247.33	7,929.71	11,147.83	3,838.33	2,676.73	4,489.30	10,706.99	1,665.08	987.39	3,022.32	2,135.97	432.34	191.25
Απρ. - Apr.	1,031.07	1,181.46	2,510.45	2,321.94	3,372.95	8,246.89	10,417.87	4,402.61	2,875.92	4,849.67	11,169.88	1,772.25	1,056.14	3,316.85	2,208.26	406.58	205.23
2018 Μάιος - May	839.05	1,054.76	2,264.64	747.30	3,280.23	7,657.79	11,085.83	4,000.59	2,797.00	4,195.62	9,895.73	1,628.61	910.90	2,821.38	1,955.53	386.35	186.16

ΧΡΗΜΑΤΙΣΤΗΡΙΑΚΗ ΑΞΙΑ 2018 (σε Εκατομμύρια Ευρώ)  
2018 MARKET CAPITALISATION (Million Euro)

ΜΗΝΑΣ MONTH	ΚΥΡΙΑ ΑΓΟΡΑ MAIN MARKET	ΕΠΙΤΗΡΗΣΗ SURVEILLANCE	ΠΡΟΣ ΔΙΑΓΡΑΦΗ UNDER DELETION	ΣΥΝΟΛΟ ΜΕΤΟΧΩΝ STOCKS TOTAL
31/05/2017	48,769.38	160.80	12.63	51,791.16
30/06/2017	51,478.03	169.72	11.17	54,338.74
31/07/2017	50,662.27	172.02	11.32	53,714.09
31/08/2017	51,943.55	170.72	11.05	55,132.84
29/09/2017	48,191.38	236.06	10.36	51,395.06
31/10/2017	48,780.71	204.82	9.37	51,842.66
30/11/2017	47,372.52	216.57	10.56	50,409.68
29/12/2017	53,786.95	268.37	0.00	54,055.32
31/01/2018	58,270.84	274.64	0.00	58,545.48
28/02/2018	56,245.95	261.79	0.00	56,507.74
29/03/2018	54,067.90	257.96	0.00	54,325.85
30/04/2018	58,023.99	272.76	0.00	58,296.75
31/05/2018	52,316.60	233.11	0.00	52,549.71

Σημειώσεις -Notes

- Δεν περιλαμβάνεται η Χρηματιστηριακή αξία των μετοχών σε αναστολή - The market value of suspended shares is  
- Η Χρηματιστηριακή αξία των μετοχών αναφέρεται στην τελευταία ημέρα διαπραγμάτευσης - The Market capitalisation refers to the last trading day

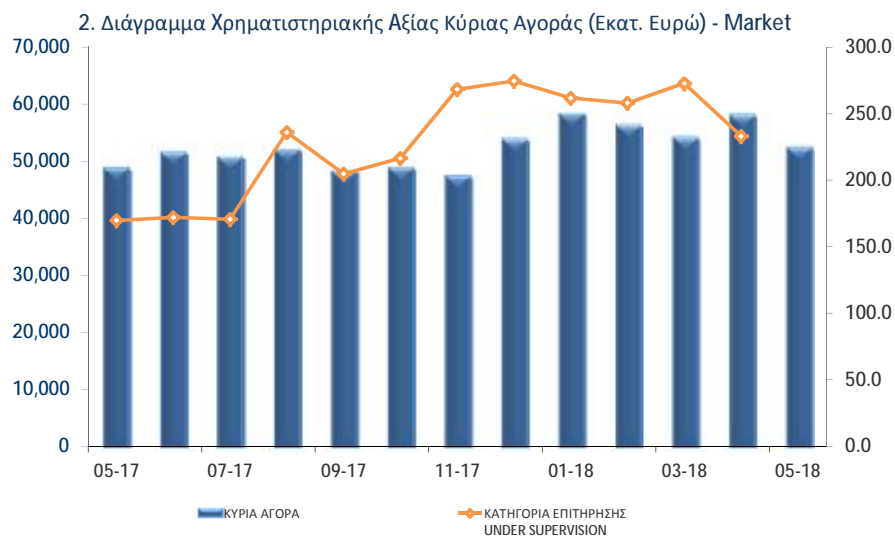



ΑΞΙΑ ΣΥΝΑΛΛΑΓΩΝ 2018 (σε Εκατομμύρια Ευρώ)  
2018 TRANSACTIONS VALUE (Million Euro)

ΜΗΝΑΣ MONTH	ΑΞΙΕΣ ΣΤΑΘΕΡΟΥ ΕΙΣΟΔΗΜΑΤΟΣ BONDS	ΜΕΤΟΧΕΣ - STOCKS					ΔΙΑΠΡΑΓΜΑΤΕΥΣΙΜΑ ΑΜΟΙΒΑΙΑ ΚΕΦΑΛΑΙΑ (Δ.Α.Κ) EXCHANGE TRADED FUNDS ETFs	ΚΑΤΑΣΤΑΣΗ ΑΝΑΣΤΟΛΗΣ SUSPENSION STATUS	ΤΙΤΛΟΙ ΠΑΡΑΣΤΑΤΙΚΟΙ WARRANTS	ΓΕΝΙΚΟ ΣΥΝΟΛΟ ΟΜΟΛΟΓΩΝ & ΧΡΕΩΡΑΦΩΝ GRAND TOTAL BONDS & SECURITIES
		ΚΥΡΙΑ ΑΓΟΡΑ MAIN MARKET	ΧΑΜΗΛΗ ΔΙΑΣΠΟΡΑ LOW DISPERSION	ΕΠΙΤΗΡΗΣΗ SURVEILLANCE	ΠΡΟΣ ΑΓΙΣΤΡΑΦΗ UNDER DELETION					
Μάιος - May	6.89	2,212.99	2.37	0.42	0.02	3.75	0.00	0.19	2,226.63	
Ιούν.-Jun.	24.19	1,629.78	0.43	0.22	0.03	1.82	0.48	0.05	1,656.99	
Ιούλ.-Jul.	17.80	1,627.63	0.72	0.34	0.03	0.25	0.00	0.26	1,647.04	
Αύγ. - Aug.	7.12	892.39	0.48	0.15	0.02	0.42	0.00	0.03	900.62	
Σεπ. - Sep.	12.09	1,511.22	0.34	0.16	0.01	0.14	0.01	0.01	1,523.96	
Οκτ. - Oct.	22.06	888.61	0.29	0.28	0.02	0.80	0.00	0.03	912.11	
Νοέμ.-Nov.	13.29	1,101.03	0.28	1.27	0.01	0.41	0.00	0.00	1,116.30	
Δεκ.-Dec.	10.36	1,339.84	-	1.43	-	0.21	0.00	0.01	1,351.86	
<b>Σύνολο 2017 Total</b>	<b>135.24</b>	<b>14,563.74</b>	<b>41.69</b>	<b>5.44</b>	<b>0.16</b>	<b>9.46</b>	<b>0.49</b>	<b>0.94</b>	<b>14,757.14</b>	
Ιαν. - Jan.	13.08	1,662.68	-	0.78	-	3.77	0.00	-	1,680.32	
Φεβ. - Feb.	12.76	1,221.30	-	0.47	-	0.21	0.00	-	1,234.75	
Μάρ. - Mar.	14.15	1,530.80	-	0.66	-	0.09	0.00	-	1,545.71	
Απρ. - Apr.	12.46	1,091.70	-	0.94	-	0.10	0.01	-	1,105.20	
Μάιος - May	19.41	1,576.15	-	1.47	-	1.15	104.58	-	1,702.77	
<b>Σύνολο 2018 Total</b>	<b>71.87</b>	<b>7,082.64</b>	<b>-</b>	<b>4.32</b>	<b>-</b>	<b>5.32</b>	<b>104.59</b>	<b>-</b>	<b>7,268.74</b>	

**Σημείωση** - Note: Στην αξία συναλλαγών των Μετοχών περιλαμβάνονται όλοι οι τύποι Πακέτων - All Blocks Methods' Transactions Value are included

Η αξία συναλλαγών των δικαιωμάτων των μετοχών συμπεριλαμβάνεται στις κατά κατηγορία συναλλαγές-The value of rights transactions is included in the value transactions per category

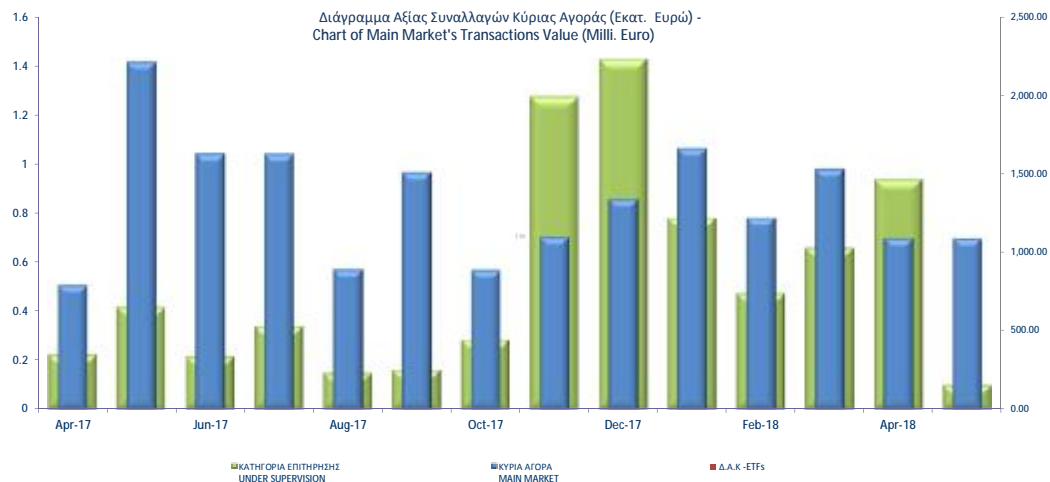

Συναλλαγές τον Μάιο 2018  
May 2018 Transactions

	Όγκος Συναλλαγών Transactions Volume	Αξία Συναλλαγών (Ευρώ - Euro) Transactions Value	Ποσοστό Συμμετοχής Percentage (%)
<b>Α. Δάνεια - Bonds</b>			
ΟΜΟΛΟΓΙΑΚΑ ΔΑΝΕΙΑ ΕΠΙΧΕΙΡΗΣΕΩΝ – ΟΡΓΑΝΩΜΕΝΗ ΑΓΟΡΑ (ΜΗ ΜΕΤΑΤΡΕΨΙΜΑ) NON CONVERTIBLE CORPORATE BONDS - REGULATED MARKET	19,143,080	19,411,402.00	1.14
ΟΜΟΛΟΓΙΑΚΑ ΔΑΝΕΙΑ ΕΠΙΧΕΙΡΗΣΕΩΝ – ΟΡΓΑΝΩΜΕΝΗ ΑΓΟΡΑ (ΜΕΤΑΤΡΕΨΙΜΑ) - CONVERTIBLE CORPORATE BONDS - REGULATED MARKET	0	0.00	0.00
ΟΜΟΛΟΓΑ ΕΛΛΗΝΙΚΟΥ ΔΗΜΟΣΙΟΥ - GOVERNMENT BONDS - DEMATERIALIZED SECUF	0	0.00	0.00
<b>Σύνολο Ομολόγων Διαπραγματεύσιμα στην Α.Α.Σ.Ε. - Total of Bonds Traded in F.I.S.M.</b>	<b>19,143,080</b>	<b>19,411,402.00</b>	<b>1.14</b>
<b>Σύνολο Δανείων - Total of Bonds</b>	<b>19,143,080</b>	<b>19,411,402.00</b>	<b>1.14</b>
<b>Β. Μετοχές - Stocks **</b>			
Τράπεζες-Banks	796,817,763	633,756,132.56	37.22
Χρηματοοικονομικές Υπηρεσίες-Financial Services	1,677,406	7,966,786.49	0.47
Βιομηχανικά Προϊόντα & Υπηρεσίες-Industrial Goods & Services	11,474,451	14,322,188.17	0.84
Κατασκευές & Υλικά Κατασκευών-Construction & Materials	13,717,680	56,698,024.38	3.33
Εμπόριο-Retail	12,966,894	104,762,157.35	6.15
Μέσα Ενημέρωσης-Media	88,747	21,207.54	0.00
Πετρέλαιο & Αέριο-Oil & Gas	5,512,594	68,897,408.97	4.05
Προσωπικά & Οικιακά Αγαθά-Personal & Household Goods	6,132,874	60,412,641.06	3.55
Πρώτες Ύλες-Basic Resources	6,346,169	45,321,429.39	2.66
Υπηρεσίες Κοινής Ωφέλειας-Utilities	17,301,612	47,436,676.12	2.79
Τεχνολογία-Technology	8,428,537	7,747,062.73	0.45
Τηλεπικοινωνίες-Telecommunications	39,197,444	442,610,202.67	25.99
Τρόφιμα & Ποτά-Food & Beverage	4,192,775	25,908,413.90	1.52
Υγεία-Health Care	4,896,569	3,966,577.78	0.23
Ταξίδια & Αναψυχή-Travel & Leisure	33,034,032	117,982,777.71	6.93
Χημικά-Chemicals	346,527	960,380.08	0.06
<b>Κύρια Αγορά - Main Market</b>	<b>1,002,839,126</b>	<b>1,576,150,985.55</b>	<b>92.56</b>
<b>Κατηγορία Επιτήρησης - Under Supervision</b>	<b>8,123,135</b>	<b>1,470,374.60</b>	<b>0.09</b>
<b>Αναστολή - Under Suspension</b>	<b>12,854,559</b>	<b>104,581,294.46</b>	<b>6.14</b>
<b>Σύνολο Μετοχών - Total of Stocks</b>	<b>1,023,816,820</b>	<b>1,682,202,654.61</b>	<b>98.79</b>
<b>Γ. Διαπραγματεύσιμα Αμοιβαία Κεφάλαια (Δ.Α.Κ) - ETFs</b>	<b>56,470</b>	<b>1,151,345.10</b>	<b>0.07</b>
<b>ΓΕΝΙΚΟ ΣΥΝΟΛΟ ΧΡΕΟΓΡΑΦΩΝ - SECURITIES GRAND TOTAL</b>	<b>1,043,016,370</b>	<b>1,702,765,401.71</b>	<b>100.00</b>
<b>Σύνολο Δικαιωμάτων - Total of Rights *</b>	<b>32,722,707</b>	<b>52,793.75</b>	<b>0.0031</b>

Στην Αξία Συναλλαγών των Μετοχών περιλαμβάνονται όλοι οι τύποι Πακέτων - All Blocks Methods' Transactions Value are included.

ΣΤΟΙΧΕΙΑ ΜΕΣΗΣ ΗΜΕΡΗΣΙΑΣ ΑΞΙΑΣ ΣΥΝΑΛΛΑΓΩΝ ΜΕΤΟΧΩΝ ΑΝΑ ΚΑΤΗΓΟΡΙΑ ΔΙΑΠΡΑΓΜΑΤΕΥΣΗΣ  
AVERAGE DAILY MARKET VALUE OF TRANSACTIONS DATA PER TRADING CATEGORY

	Κύρια Αγορά Main Market	Επιτήρηση Surveillance	ΣΥΝΟΛΟ-Total	
	01/05/2018-31/05/2018	01/05/2018-31/05/2018	01/05/2018-31/05/2018	
	<i>Μέση Αξία Συναλλαγών χωρίς δικαιώματα (Σύνολο σε εκατ. Euro) / Average daily value of transactions without right trades (Total in million of Euros)</i>			
<b>A 1. ΑΝΑΛΥΣΗ ΑΝΑ ΦΑΣΗ</b>				<b>A1. ANALYSIS PER TRADING PHASE</b>
ΣΤΟ ΑΝΟΙΓΜΑ	0.66	0.02	0.67	At the Open
ΣΥΝΕΧΗΣ ΔΙΑΠΡΑΓΜΑΤΕΥΣΗ	48.74	0.00	48.74	Continuous Trading
ΕΝΔΙΑΜΕΣΑ ΑΥΚΤΙΟΝ	0.05	0.01	0.06	Intraday Auctions
ΑΥΚΤΙΟΝ ΚΛΕΙΣΙΜΑΤΟΣ	8.42	0.02	8.44	Closing Auction
ΣΤΟ ΚΛΕΙΣΙΜΟ	1.89	0.00	1.89	At the Close
ΣΥΝΟΛΟ	59.76	0.05	59.80	Total
Πακέτα	20.28	0.02	20.30	Block Trades
Γενικό ΣΥΝΟΛΟ	80.04	0.07	80.10	Grand total
Αξία συναλλαγών ανοικτών πωλήσεων	0.00%	0.00%	0.00%	Value of Transactions Short selling
Αξία συναλλαγών ειδικών διαπραγματευτών	6.74%	0.00%	6.73%	Value of Transactions of Market Makers
Αξία συναλλαγών μέσω ODL	53.64%	0.00%	53.64%	Value of Transactions ODL
% Στο σύνολο	99.91%	0.09%	100.00%	% on the Total
	Κύρια Αγορά Main Market	Επιτήρηση Surveillance	ΣΥΝΟΛΟ-Total	
	<i>Μέση Αξία Συναλλαγών χωρίς δικαιώματα (Σύνολο σε εκατ. Euro) / Average daily value of transactions without right trades (Total in million of Euros)</i>			
<b>B 1. ΣΥΝΕΧΗΣ ΔΙΑΠΡΑΓΜΑΤΕΥΣΗ</b>				<b>B1. CONTINUOUS TRADING PHASE</b>
Α' ΧΡΟΝΙΚΗ ΠΕΡΙΟΔΟΣ ('Εως 11:00:00) *	4.45	0.00	4.45	1st Period (till 11:00:00) *
Β' ΧΡΟΝΙΚΗ ΠΕΡΙΟΔΟΣ (11:00:01 - 11:30:00)	4.17	0.00	4.17	2rd Period (11:00:01 - 11:30:00)
Γ' ΧΡΟΝΙΚΗ ΠΕΡΙΟΔΟΣ (11:30:01 - 12:00:00)	3.76	0.00	3.76	3rd Period (11:30:01 - 12:00:00)
Δ' ΧΡΟΝΙΚΗ ΠΕΡΙΟΔΟΣ (12:00:01 - 12:30:00)	3.25	0.00	3.25	4th Period (12:00:01 - 12:30:00)
Ε' ΧΡΟΝΙΚΗ ΠΕΡΙΟΔΟΣ (12:30:01 - 13:00:00)	3.00	0.00	3.00	5th Period (12:30:01 - 13:00:00)
ΣΤ' ΧΡΟΝΙΚΗ ΠΕΡΙΟΔΟΣ (13:00:01 - 13:30:00)	2.69	0.00	2.69	6th Period (14:00:01 - 13:30:00)
Ζ' ΧΡΟΝΙΚΗ ΠΕΡΙΟΔΟΣ (13:30:01 - 14:00:00)	2.67	0.00	2.67	7th Period (13:30:01 - 14:00:00)
Η' ΧΡΟΝΙΚΗ ΠΕΡΙΟΔΟΣ (14:00:01 - 14:30:00)	3.07	0.00	3.07	8th Period (14:00:01 - 14:30:00)
Θ' ΧΡΟΝΙΚΗ ΠΕΡΙΟΔΟΣ (14:30:01 - 15:00:00)	2.77	0.00	2.77	9th Period (14:30:01 - 15:00:00)
Ι' ΧΡΟΝΙΚΗ ΠΕΡΙΟΔΟΣ (15:00:01 - 15:30:00)	3.41	0.00	3.41	10th Period (Από 15:00:01 - 15:30:00)
ΙΑ' ΧΡΟΝΙΚΗ ΠΕΡΙΟΔΟΣ (15:30:01 - 16:00:00)	3.69	0.00	3.69	11th Period (15:30:01 - 16:00:00)
ΙΒ' ΧΡΟΝΙΚΗ ΠΕΡΙΟΔΟΣ (Από 16:00:01 - 16:30:00)	4.49	0.00	4.49	12th Period ( 16:00:01 - 16:30:00)
ΙΓ' ΧΡΟΝΙΚΗ ΠΕΡΙΟΔΟΣ (Από 16:30:01)	7.31	0.00	7.31	13th Period (16:30:01)
Γ(ι) ΧΡΟΝΙΚΗ ΠΕΡΙΟΔΟΣ (Από 16:50:00) - ΤΕΛΕΥΤΑΙΑ 10 ΛΕΠΤΑ	3.25	0.00	3.25	C (i) (From 16:50:00) Last ten minutes of Continuous Trading
Γ(ii) ΑΞΙΑ 30% ΠΡΑΞΕΩΝ ΤΟΥ ΒΑΣΙΚΟΥ ΠΙΝΑΚΑ	8.53	0.00	8.53	C (ii) The Value of 30% of the trades which are included to the calculation of the closing prices
<b>ΣΥΝΟΛΟ*</b>	48.74	0.00	48.74	<b>TOTAL</b>

\* δεν περιλαμβάνεται η αξία των συναλλαγών στο άνοιγμα

ΣΤΟΙΧΕΙΑ ΜΕΣΗΣ ΗΜΕΡΗΣΙΑΣ ΑΞΙΑΣ ΣΥΝΑΛΛΑΓΩΝ ΜΕΤΟΧΩΝ ΑΝΑ ΚΑΤΗΓΟΡΙΑ ΔΙΑΠΡΑΓΜΑΤΕΥΣΗΣ  
AVERAGE DAILY STOCK VALUE OF TRANSACTIONS DATA PER TRADING CATEGORY

	Κύρια Αγορά Main Market	Επιτήρηση Surveillance	ΣΥΝΟΛΟ-Total	
	01/05/2018-31/05/2018	01/05/2018-31/05/2018	01/05/2018-31/05/2018	
	<i>Μέσος Αριθμός Πράξεων χωρίς δικαιώματα. / Average daily number of transactions without right trades</i>			
Γ 1. ΑΝΑΛΥΣΗ ΑΝΑ ΦΑΣΗ				C1. ANALYSIS PER TRADING PHASE
ΣΤΟ ΑΝΟΙΓΜΑ	453.81	52.38	506.19	At the Open
ΣΥΝΕΧΗΣ ΔΙΑΠΡΑΓΜΑΤΕΥΣΗ	23,650.14	0.00	23,650.14	ContinuousTrading
ΕΝΔΙΑΜΕΣΑ ΑΥΣΤΙΟΝ	19.76	29.81	49.57	Intraday Auctions
ΑΥΣΤΙΟΝ ΚΛΕΙΣΙΜΑΤΟΣ	920.29	33.14	953.43	Closing Auction
ΣΤΟ ΚΛΕΙΣΙΜΟ	246.71	5.52	252.24	At the Close
ΣΥΝΟΛΟ	25,290.71	120.86	25,411.57	Total
Πακέτα	7.57	0.05	7.62	BlockTrades
Γενικό ΣΥΝΟΛΟ	25,298.29	120.90	25,419.19	Grand total
Αριθμός Πράξεων ανοικτών πωλήσεων	0.00%	0.00%	0.00%	Number of Trades of Short selling
Αριθμός Πράξεων ειδικών διαπραγματευτών	9.14%	0.00%	9.10%	Number of Trades of Market Makers
Αριθμός Πράξεων μέσω ODL	78.84%	81.49%	78.85%	Number of Trades through ODL
% Στο σύνολο	99.52%	0.48%	100.00%	% on the Total
	Κύρια Αγορά Main Market	Επιτήρηση Surveillance	ΣΥΝΟΛΟ-Total	
	<i>Μέσος Αριθμός Πράξεων χωρίς δικαιώματα. / Average daily number of transactions without right trades</i>			
Δ 1. ΣΥΝΕΧΗΣ ΔΙΑΠΡΑΓΜΑΤΕΥΣΗ				D1. CONTINUOUS TRADING PHASE
A' ΧΡΟΝΙΚΗ ΠΕΡΙΟΔΟΣ ('Εως 11:00:00) *	2,187.33	0.00	2,187.33	1st Period (till 11:00:00) *
B' ΧΡΟΝΙΚΗ ΠΕΡΙΟΔΟΣ (11:00:01 - 11:30:00)	2,112.52	0.00	2,112.52	2rd Period (11:00:01 - 11:30:00)
Γ' ΧΡΟΝΙΚΗ ΠΕΡΙΟΔΟΣ (11:30:01 - 12:00:00)	1,884.90	0.00	1,884.90	3rd Period (11:30:01 - 12:00:00)
Δ' ΧΡΟΝΙΚΗ ΠΕΡΙΟΔΟΣ (12:00:01 - 12:30:00)	1,724.48	0.00	1,724.48	4th Period (12:00:01 - 12:30:00)
Ε' ΧΡΟΝΙΚΗ ΠΕΡΙΟΔΟΣ (12:30:01 - 13:00:00)	1,528.62	0.00	1,528.62	5th Period (12:30:01 - 13:00:00)
ΣΤ' ΧΡΟΝΙΚΗ ΠΕΡΙΟΔΟΣ (13:00:01 - 13:30:00)	1,386.14	0.00	1,386.14	6th Period (14:00:01 - 13:30:00)
Ζ' ΧΡΟΝΙΚΗ ΠΕΡΙΟΔΟΣ (13:30:01 - 14:00:00)	1,413.10	0.00	1,413.10	7th Period (13:30:01 - 14:00:00)
Η' ΧΡΟΝΙΚΗ ΠΕΡΙΟΔΟΣ (14:00:01 - 14:30:00)	1,418.29	0.00	1,418.29	8th Period (14:00:01 - 14:30:00)
Θ' ΧΡΟΝΙΚΗ ΠΕΡΙΟΔΟΣ (14:30:01 - 15:00:00)	1,422.24	0.00	1,422.24	9th Period (14:30:01 - 15:00:00)
Ι' ΧΡΟΝΙΚΗ ΠΕΡΙΟΔΟΣ (15:00:01 - 15:30:00)	1,626.10	0.00	1,626.10	10th Period (Από 15:00:01 - 15:30:00)
ΙΑ' ΧΡΟΝΙΚΗ ΠΕΡΙΟΔΟΣ (15:30:01 - 16:00:00)	1,686.33	0.00	1,686.33	11th Period (15:30:01 - 16:00:00)
ΙΒ' ΧΡΟΝΙΚΗ ΠΕΡΙΟΔΟΣ (Από 16:00:01 - 16:30:00)	2,003.62	0.00	2,003.62	12th Period ( 16:00:01 - 16:30:00)
ΙΓ' ΧΡΟΝΙΚΗ ΠΕΡΙΟΔΟΣ (Από 16:30:01)	3,256.48	0.00	3,256.48	13th Period (16:30:01)
Γ(i) ΧΡΟΝΙΚΗ ΠΕΡΙΟΔΟΣ (Από 16:50:00) - ΤΕΛΕΥΤΑΙΑ 10 ΛΕΠΤΑ	1,446.62	0.00	1,446.62	C (i) (From 16:50:00) Last ten minutes of Continuous Trading
Γ(ii) ΑΞΙΑ 30% ΠΡΑΞΕΩΝ ΤΟΥ ΒΑΣΙΚΟΥ ΠΙΝΑΚΑ	1,055.57	0.00	1,055.57	C (ii) The Value of 30% of the trades which are included to the calculation of the closing prices
ΣΥΝΟΛΟ*	23,650.14	0.00	23,650.14	TOTAL

\* δεν περιλαμβάνεται η αξία των συναλλαγών στο άνοιγμα

ΣΤΟΙΧΕΙΑ ΜΕΣΗΣ ΗΜΕΡΗΣΙΑΣ ΑΞΙΑΣ ΣΥΝΑΛΛΑΓΩΝ ΜΕΤΟΧΩΝ ΑΝΑ ΔΕΙΚΤΗ ΚΥΡΙΑΣ ΑΓΟΡΑΣ  
AVERAGE DAILY STOCKS VALUE OF TRANSACTIONS DATA PER INDEX OF MAIN MARKET

ΓΔ Composite Index	FTSE/X.A. Large Cap - FTSE/Athex Large Cap	FTSE/X.A. Mid Cap - FTSE/Athex Mid Cap	FTSE/X.A Mid & Small Cap Θεμελιωδών μεγεθών	
01/05/2018- 31/05/2018	01/05/2018- 31/05/2018	01/05/2018-31/05/2018	01/05/2018-31/05/2018	
<i>Μέση Αξία Συναλλαγών χωρίς δικαιώματα (Σύνολο σε εκατ. Euro) / Average daily value of transactions without right trades (Total in million of Euros)</i>				
A 1. ΑΝΑΛΥΣΗ ΑΝΑ ΦΑΣΗ				A1. ANALYSIS PER TRADING PHASE
ΣΤΟ ΑΝΟΙΓΜΑ	0.62	0.56	0.06	At the Open
ΣΥΝΕΧΗΣ ΔΙΑΠΡΑΓΜΑΤΕΥΣΗ	48.22	45.21	2.75	Continuous Trading
ΕΝΔΙΑΜΕΣΑ ΑΥΚΤΙΟΝ	0.05	0.04	0.00	Intraday Auctions
ΑΥΚΤΙΟΝ ΚΛΕΙΣΙΜΑΤΟΣ	8.40	8.28	0.11	Closing Auction
ΣΤΟ ΚΛΕΙΣΙΜΟ	1.88	1.81	0.05	At the Close
ΣΥΝΟΛΟ	59.17	55.90	2.98	Total
Πακέτα	20.24	19.91	0.20	Block Trades
Γενικό ΣΥΝΟΛΟ	79.41	75.81	3.18	Grand total
Αξία συναλλαγών ανοικτών πωλήσεων	0.00%	0.00%	0.00%	Value of Transactions Short selling
Αξία συναλλαγών ειδικών διαπραγματευτών	6.72%	6.21%	18.89%	Value of Transactions of Market Makers
Αξία συναλλαγών μέσω ODL	53.54%	53.01%	68.44%	Value of Transactions ODL
% Στο σύνολο	99.13%	94.64%	3.97%	% on the Total
ΓΔ Composite Index	FTSE/X.A. Large Cap - FTSE/Athex Large Cap	FTSE/X.A. Mid Cap - FTSE/Athex Mid Cap	FTSE/X.A Mid & Small Cap Θεμελιωδών μεγεθών	
<i>Μέση Αξία Συναλλαγών χωρίς δικαιώματα (Σύνολο σε εκατ. Euro) / Average daily value of transactions without right trades (Total in million of Euros)</i>				
B 1. ΣΥΝΕΧΗΣ ΔΙΑΠΡΑΓΜΑΤΕΥΣΗ				B1. CONTINUOUS TRADING PHASE
A' ΧΡΟΝΙΚΗ ΠΕΡΙΟΔΟΣ (* Έως 11:00:00) *	4.40	4.05	0.33	1st Period (till 11:00:00) *
B' ΧΡΟΝΙΚΗ ΠΕΡΙΟΔΟΣ (11:00:01 - 11:30:00)	4.13	3.85	0.26	2nd Period (11:00:01 - 11:30:00)
Γ' ΧΡΟΝΙΚΗ ΠΕΡΙΟΔΟΣ (11:30:01 - 12:00:00)	3.71	3.42	0.27	3rd Period (11:30:01 - 12:00:00)
Δ' ΧΡΟΝΙΚΗ ΠΕΡΙΟΔΟΣ (12:00:01 - 12:30:00)	3.20	2.96	0.23	4th Period (12:00:01 - 12:30:00)
Ε' ΧΡΟΝΙΚΗ ΠΕΡΙΟΔΟΣ (12:30:01 - 13:00:00)	2.97	2.76	0.18	5th Period (12:30:01 - 13:00:00)
ΣΤ' ΧΡΟΝΙΚΗ ΠΕΡΙΟΔΟΣ (13:00:01 - 13:30:00)	2.65	2.49	0.15	6th Period (14:00:01 - 13:30:00)
Ζ' ΧΡΟΝΙΚΗ ΠΕΡΙΟΔΟΣ (13:30:01 - 14:00:00)	2.64	2.47	0.16	7th Period (13:30:01 - 14:00:00)
Η' ΧΡΟΝΙΚΗ ΠΕΡΙΟΔΟΣ (14:00:01 - 14:30:00)	3.03	2.85	0.16	8th Period (14:00:01 - 14:30:00)
Θ' ΧΡΟΝΙΚΗ ΠΕΡΙΟΔΟΣ (14:30:01 - 15:00:00)	2.73	2.56	0.15	9th Period (14:30:01 - 15:00:00)
Ι' ΧΡΟΝΙΚΗ ΠΕΡΙΟΔΟΣ (15:00:01 - 15:30:00)	3.37	3.20	0.16	10th Period (Από 15:00:01 - 15:30:00)
ΙΑ' ΧΡΟΝΙΚΗ ΠΕΡΙΟΔΟΣ (15:30:01 - 16:00:00)	3.66	3.45	0.18	11th Period (15:30:01 - 16:00:00)
ΙΒ' ΧΡΟΝΙΚΗ ΠΕΡΙΟΔΟΣ (Από 16:00:01 - 16:30:00)	4.45	4.24	0.20	12th Period ( 16:00:01 - 16:30:00)
ΙΓ' ΧΡΟΝΙΚΗ ΠΕΡΙΟΔΟΣ (Από 16:30:01)	7.26	6.90	0.32	13th Period (16:30:01)
Γ(ι) ΧΡΟΝΙΚΗ ΠΕΡΙΟΔΟΣ (Από 16:50:00) - ΤΕΛΕΥΤΑΙΑ 10 ΛΕΠΤΑ	3.22	3.06	0.14	C (i) (From 16:50:00) Last ten minutes of Continuous Trading
Γ(ii) ΑΞΙΑ 30% ΠΡΑΞΕΩΝ ΤΟΥ ΒΑΣΙΚΟΥ ΠΙΝΑΚΑ	8.47	8.29	0.13	C (iii) The Value of 30% of the trades which are included to the calculation of the closing prices
ΣΥΝΟΛΟ*	48.22	45.21	2.75	TOTAL
* δεν περιλαμβάνεται η αξία των συναλλαγών στο άνοιγμα				

ΣΤΟΙΧΕΙΑ ΜΕΣΗΣ ΗΜΕΡΗΣΙΑΣ ΑΞΙΑΣ ΣΥΝΑΛΛΑΓΩΝ ΜΕΤΟΧΩΝ ΑΝΑ ΔΕΙΚΤΗ ΚΥΡΙΑΣ ΑΓΟΡΑΣ  
AVERAGE DAILY STOCKS VALUE OF TRANSACTIONS DATA PER INDEX OF MAIN MARKET

ΓΔ Composite Index	FTSE/X.A. Large Cap - FTSE/Athex Large Cap	FTSE/X.A. Mid Cap - FTSE/Athex Mid Cap	FTSE/X.A Mid & Small Cap Θεμελιωδών μεγεθών	
01/05/2018- 31/05/2018	01/05/2018- 31/05/2018	01/05/2018-31/05/2018	01/05/2018-31/05/2018	
<i>Μέσος Αριθμός Πράξεων χωρίς πακέτα. / Average daily number of transactions without right trades</i>				
Γ 1. ΑΝΑΛΥΣΗ ΑΝΑ ΦΑΣΗ				C1. ANALYSIS PER TRADING PHASE
ΣΤΟ ΑΝΟΙΓΜΑ	350.81	275.29	59.29	19.10
ΣΥΝΕΧΗΣ ΔΙΑΠΡΑΓΜΑΤΕΥΣΗ	22,739.81	19,410.48	3,038.76	673.10
ΕΝΔΙΑΜΕΣΑ ΑΥΚΤΙΟΝ	12.71	10.05	2.00	0.86
ΑΥΚΤΙΟΝ ΚΛΕΙΣΙΜΑΤΟΣ	861.24	727.38	113.10	35.00
ΣΤΟ ΚΛΕΙΣΙΜΟ	223.43	166.38	49.86	10.90
ΣΥΝΟΛΟ	24,188.00	20,589.57	3,263.00	738.95
Πακέτα	7.52	6.95	0.38	0.24
Γενικό ΣΥΝΟΛΟ	24,195.52	20,596.52	3,263.38	739.19
Αριθμός Πράξεων ανοικτών πωλήσεων	0.00%	0.00%	0.00%	0.00%
Αριθμός Πράξεων ειδικών διαπραγματευτών	9.20%	7.76%	17.80%	7.76%
Αριθμός Πράξεων μέσω ODL	78.79%	78.40%	81.06%	79.38%
% Στο σύνολο	95.19%	81.03%	12.84%	2.91%
				At the Open
				ContinuousTrading
				Intraday Auctions
				Closing Auction
				At the Close
				Total
				BlockTrades
				Grand total
				Number of Trades of Short selling
				Number of Trades of Market Makers
				Number of Trades through ODL
				% on the Total
ΓΔ Composite Index	FTSE/X.A. Large Cap - FTSE/Athex Large Cap	FTSE/X.A. Mid Cap - FTSE/Athex Mid Cap	FTSE/X.A Mid & Small Cap Θεμελιωδών μεγεθών	
<i>Μέσος Αριθμός Πράξεων χωρίς πακέτα. / Average daily number of transactions without block trades</i>				
Δ 1. ΣΥΝΕΧΗΣ ΔΙΑΠΡΑΓΜΑΤΕΥΣΗ				D1. CONTINUOUS TRADING PHASE
Α' ΧΡΟΝΙΚΗ ΠΕΡΙΟΔΟΣ ( Έως 11:00:00) *	2,126.62	1,809.48	294.24	53.71
Β' ΧΡΟΝΙΚΗ ΠΕΡΙΟΔΟΣ (11:00:01 - 11:30:00)	2,044.00	1,722.29	299.52	45.67
Γ' ΧΡΟΝΙΚΗ ΠΕΡΙΟΔΟΣ (11:30:01 - 12:00:00)	1,809.14	1,495.29	291.71	45.43
Δ' ΧΡΟΝΙΚΗ ΠΕΡΙΟΔΟΣ (12:00:01 - 12:30:00)	1,651.33	1,382.52	251.43	56.62
Ε' ΧΡΟΝΙΚΗ ΠΕΡΙΟΔΟΣ (12:30:01 - 13:00:00)	1,466.81	1,245.48	199.38	43.19
ΣΤ' ΧΡΟΝΙΚΗ ΠΕΡΙΟΔΟΣ (13:00:01 - 13:30:00)	1,325.76	1,130.90	174.00	41.48
Ζ' ΧΡΟΝΙΚΗ ΠΕΡΙΟΔΟΣ (13:30:01 - 14:00:00)	1,352.24	1,160.10	174.38	39.19
Η' ΧΡΟΝΙΚΗ ΠΕΡΙΟΔΟΣ (14:00:01 - 14:30:00)	1,360.19	1,173.67	169.10	46.48
Θ' ΧΡΟΝΙΚΗ ΠΕΡΙΟΔΟΣ (14:30:01 - 15:00:00)	1,363.71	1,177.24	171.43	50.24
Ι' ΧΡΟΝΙΚΗ ΠΕΡΙΟΔΟΣ (15:00:01 - 15:30:00)	1,558.67	1,347.52	188.00	49.57
ΙΑ' ΧΡΟΝΙΚΗ ΠΕΡΙΟΔΟΣ (15:30:01 - 16:00:00)	1,622.81	1,395.29	207.14	46.71
ΙΒ' ΧΡΟΝΙΚΗ ΠΕΡΙΟΔΟΣ (Από 16:00:01 - 16:30:00)	1,930.95	1,675.52	235.71	57.33
ΙΓ' ΧΡΟΝΙΚΗ ΠΕΡΙΟΔΟΣ (Από 16:30:01)	3,127.57	2,695.19	382.71	97.48
Γ(i) ΧΡΟΝΙΚΗ ΠΕΡΙΟΔΟΣ (Από 16:50:00) - ΤΕΛΕΥΤΑΙΑ 10 ΛΕΠΤΑ	1,388.76	1,189.10	172.10	48.62
Γ(ii) ΑΞΙΑ 30% ΠΡΑΞΕΩΝ ΤΟΥ ΒΑΣΙΚΟΥ ΠΙΝΑΚΑ	903.19	728.43	135.67	62.29
ΣΥΝΟΛΟ*	22,739.81	19,410.48	3,038.76	673.10
* δεν περιλαμβάνεται η αξία των συναλλαγών στο άνοιγμα				
				1st Period (till 11:00:00) *
				2rd Period (11:00:01 - 11:30:00)
				3rd Period (11:30:01 - 12:00:00)
				4th Period (12:00:01 - 12:30:00)
				5th Period (12:30:01 - 13:00:00)
				6th Period (14:00:01 - 13:30:00)
				7th Period (13:30:01 - 14:00:00)
				8th Period (14:00:01 - 14:30:00)
				9th Period (14:30:01 - 15:00:00)
				10th Period (Από 15:00:01 - 15:30:00)
				11th Period (15:30:01 - 16:00:00)
				12th Period ( 16:00:01 - 16:30:00)
				13th Period (16:30:01)
				C (i) (From 16:50:00) Last ten minutes of Continuous Trading
				C (iii) The Value of 30% of the trades which are included to the calculation of the closing prices
				TOTAL

## Μηνιαίοι μέσοι όροι spread - Σύνολο αγορών Monthly average spread - Total of markets

ΜΗΝΑΣ-ΕΤΟΣ MONTH/YEAR	Spread πράξεων * Trades spread *	Time (συνεδρίασης) spread ** Time spread **	Μέση Ημερήσια Αξία συναλλαγών Average Transactions Value
05-17	4.089	6.072	100.897
06-17	4.082	6.051	77.753
07-17	3.459	5.239	77.583
08-17	4.007	6.354	40.614
09-17	4.217	7.080	71.994
10-17	5.110	7.325	40.442
11-17	5.035	7.352	50.132
12-17	5.069	7.755	70.605
01-18	3.593	5.550	75.783
02-18	3.938	5.718	64.315
03-18	3.635	5.999	72.930
04-18	4.236	6.053	62.710
05-18	4.252	6.434	80.160

4. Μηνιαίοι μέσοι όροι spread - Σύνολο αγορών  
Monthly average spread - Total markets



**Spread:** Ως spread ορίζεται το ηλίκο της διαφοράς της καλύτερης τιμής αγοράς από την καλύτερη τιμή πώλησης προς το ημίθροισμα αυτών των τιμών.

**Spread:** The spread is defined as the ratio of the difference between the best ask and the best bid price over the average of the sum of the two prices.

\* **Spread πράξεων:** Ο σταθμισμένος, με την ποσοστιαία αξία συναλλαγών των πράξεων, μέσος όρος των spread που αντιστοιχούν σε αυτές τις πράξεις. Το spread που αντιστοιχεί στην αξία συναλλαγών κάποιας πράξης είναι αυτό που παρατηρείται ακριβώς πριν τη διενέργεια της πράξης.

**Trades spread:** The weighted, by traded value, average of the spreads corresponding to these trades. The spread that corresponds to a trade is the one experienced exactly before the trade.

\* \* **Υπολογισμός Spread σύμφωνα με τον κανονισμό του ΧΑ.** - Spread calculation according to the ATHEX regulation

**Spread συνεδρίασης:** Ο σταθμισμένος, με την ποσοστιαία χρονική διάρκεια, μέσος όρος των spread που παρατηρούνται κατά τη διάρκεια της συνεδρίασης.

**Time spread:** The weighted, by time duration, average of spreads experienced during a trading session.

Μηνιαία μέση κυκλοφοριακή ταχύτητα  
Monthly average velocity

ΜΗΝΑΣ-ΕΤΟΣ MONTH/YEAR	ΚΥΡΙΑ ΑΓΟΡΑ MAIN MARKET	ΕΠΙΤΗΡΗΣΗΣ SURVEILLANCE	FTSE®/ATHEX Large Cap	Γενικός Δείκτης ΧΑ ATHEX Composite Index
05-17	0.192%	0.013%	0.205%	0.197%
06-17	0.135%	0.006%	0.142%	0.137%
07-17	0.114%	0.009%	0.121%	0.116%
08-17	0.071%	0.004%	0.076%	0.071%
09-17	0.133%	0.004%	0.145%	0.136%
10-17	0.074%	0.006%	0.080%	0.075%
11-17	0.093%	0.028%	0.102%	0.095%
12-07	0.101%	0.031%	0.112%	0.109%
01-18	0.117%	0.013%	0.124%	0.125%
02-18	0.099%	0.009%	0.108%	0.107%
03-18	0.092%	0.012%	0.104%	0.100%
04-18	0.091%	0.020%	0.103%	0.099%
05-18	0.101%	0.019%	0.124%	0.118%

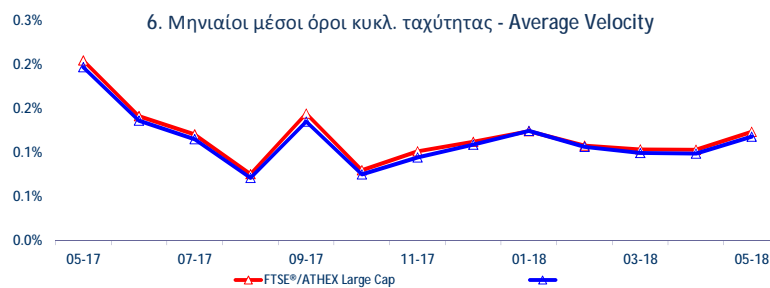
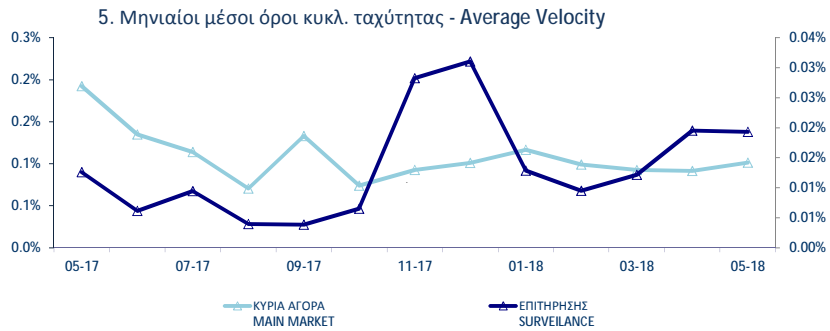

Κυκλοφοριακή Ταχύτητα : Αξία Συναλλαγών / Κεφαλαιοποίηση Velocity : Trading Value / Capitalisation

$$\sum_{i=1}^m \frac{V_i}{XA_i}$$

$\frac{V_i}{XA_i}$

: αξία συναλλαγών της μετοχής για κάθε μέρα διαπραγμάτευσης i - trading value of the stock in each trading day i

: χρηματιστηριακή αξία της μετοχής - market capitalisation of the stock

m

: αριθμός ημερών που διαπραγματεύτηκε η μετοχή - number of trading days of the stock



Μηνιαία ιστορική μεταβλητότητα (volatility)  
Monthly historical volatility

ΜΗΝΑΣ-ΕΤΟΣ MONTH/YEAR	ΚΥΡΙΑ ΑΓΟΡΑ MAIN MARKET	ΕΠΙΤΗΡΗΣΗΣ SURVEILLANCE	FTSE®/ATHEX Large Cap	Γενικός Δείκτης ΧΑ ATHEX Composite Index
05-17	13.37%	26.56%	9.11%	10.54%
06-17	13.21%	28.60%	9.60%	10.45%
07-17	14.58%	32.78%	7.71%	9.27%
08-17	10.53%	27.89%	6.74%	7.26%
09-17	13.46%	27.69%	11.75%	10.54%
10-17	12.90%	29.01%	7.86%	8.85%
11-17	12.93%	25.08%	9.66%	10.17%
12-17	11.52%	25.89%	7.66%	9.42%
01-18	12.58%	27.36%	8.68%	10.00%
02-18	11.15%	25.28%	7.83%	8.47%
03-18	11.04%	29.71%	8.22%	9.37%
04-18	11.26%	30.15%	8.04%	8.17%
05-18	12.38%	30.43%	11.40%	10.67%

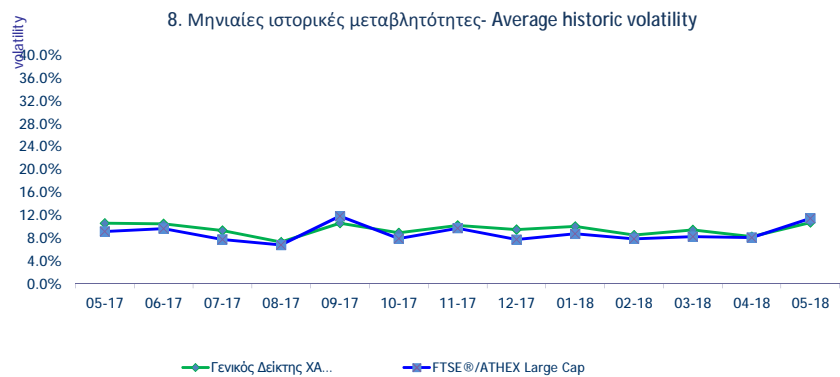
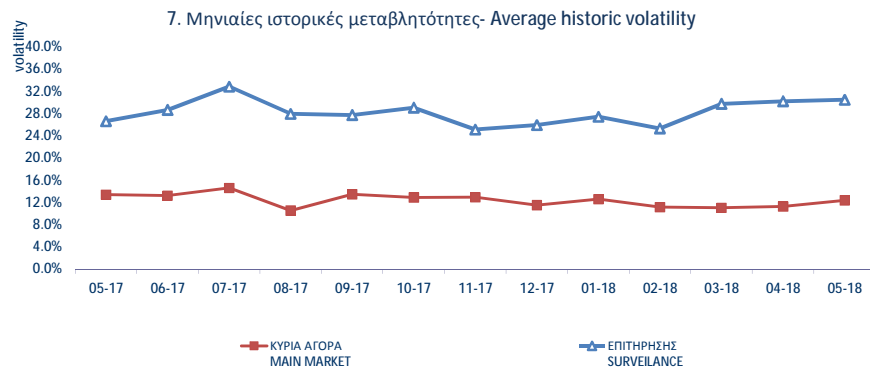

**Μηνιαία Μεταβλητότητα:** Προκύπτει από την μεταβολή των τιμών κλεισίματος για κάθε συνεδριακή ημέρα του μήνα.  
Volatility: Is calculated from the closing price changes for each working day of the month.

ΟΜΟΛΟΓΑ ΔΙΑΠΡΑΓΜΑΤΕΥΣΙΜΑ ΣΤΗΝ Α.Α.Σ.Ε. BONDS TRADED IN FIXED INCOME SECURITIES' MARKET

Όνομαστική Αξία Nominal Value	Σημερινό Επιτόκιο Today's Interest Rate	Αξία Τελευταίου Αποδοτικού Οφέλους Value of Last Paid	Δεδουλευμένοι Τόκοι Accrued Interest	Απόδοση στη Λήξη Yield to Maturity (%)	Ημερομηνία Έκδοσης Issue Date	Διάρκεια (Έτη) No. Σημείωσης - Note Nr	Όνομασία Name	Μηνιαίες Τιμές Συναλλαγών επί τους Εκατό (%) Monthly Prices in Percentage (%)			Όγκος Συναλλαγών Volume of Transactions	Αξία Συναλλαγών (χιλ.€) Value of Transactions (thous.€)	Τιμές Έτους από 1.1.2018		
								Κατώτερη - Low (%)	Ανώτερη - High (%)	Κλεισιμο-Ολο (%)			Κατώτερη - Low (%)	Ανώτερη - High (%)	
<b>ΟΜΟΛΟΓΙΑΚΑ ΔΑΝΕΙΑ ΕΠΙΧΕΙΡΗΣΕΩΝ – ΟΡΓΑΝΩΜΗΝΗ ΑΓΟΡΑ (ΜΕΤΑΤΡΕΨΙΜΑ) - CONVERTIBLE CORPORATE BONDS - REGULATED MARKET</b>															
€	13.76	0.00%	0.18		12.07.07	18	ΙΧΘΥΟΚΑΛΛΙΕΡΓΕΙΑΣ Α.Ε. (Μ.Ο.Δ.) - NIREUS S.A. (Cor	95.00	95.00	95.00		#VALUE!	80.00	95.00	
€	0.30	1.00%	0.00		11.10.16	9	ORTHNET Α.Ε. (Μ.Ο.Δ.) - FORTHNET S.A. (Convertibl	100.00	100.00	100.00		#VALUE!	100.00	100.00	
<b>ΟΜΟΛΟΓΙΑΚΑ ΔΑΝΕΙΑ ΕΠΙΧΕΙΡΗΣΕΩΝ – ΟΡΓΑΝΩΜΗΝΗ ΑΓΟΡΑ (ΜΗ ΜΕΤΑΤΡΕΨΙΜΑ) NON CONVERTIBLE CORPORATE BONDS - REGULATED MARKET</b>															
€	1.00	5.00%	0.01	0.0085	3.52	04.10.16	5	HOUSEMARKET Α.Ε. (Μη Μετατρέψιμο) - HOUSEMARKET S.A. (Non Convertible)	103.00	104.00	103.59	1,332,080.00	1,386.22	103.00	105.10
€	1,000.00	3.50%	17.60	7.2917	2.83	21.03.17	5	Ο.Π.Α.Π. Α.Ε. (Μη Μετατρέψιμο) - Ο.Ρ.Α.Ρ. Σ.Α. (Non Convertible)	99.70	102.40	101.90	2,364,000.00	2,429.13	101.80	103.15
€	1,000.00	4.25%	21.60	19.5972	4.57	20.06.17	5	ΣΥΣΤΗΜΑΤΑ SUNLIGHT Α.Β.Ε.Ε. (Μη Μετατρέψιμο) - SYSTEMS SUNLIGHT S.A. (Non Convertible)	98.00	101.00	98.25	680,000.00	683.86	98.00	103.20
€	1,000.00	3.10%	15.76	13.6917	2.85	27.06.17	5	ΜΥΤΙΛΗΝΑΙΟΣ Α.Ε. ΟΜ. ΕΠΙΧΕΙΡΗΣΕΩΝ (Μη Μετατρέψιμο) - ΜΥΤΙΛΙΝΕΟΣ HOLDINGS S.A. (Non Convertible)	100.33	100.95	100.60	4,078,000.00	4,158.00	100.33	103.48
€	1,000.00	3.85%	19.78	14.2236	3.75	21.07.17	5	ΤΕΡΝΑ ΕΝΕΡΓΕΙΑΚΗ Μ.Α.Ε.Χ. (Μη μετατρέψιμο) - TERNIA ENERGY FINANCE S.A. (Non Convertible)	99.51	102.00	99.90	1,597,000.00	1,621.46	99.32	103.49
€	1,000.00	3.95%	20.08	6.6931	3.92	04.04.18	7	ΓΕΚ ΤΕΡΝΑ Α.Ε. (Μη μετατρέψιμο) - GEK TERNIA S.A. (Non Convertible)	99.30	101.00	100.01	1,623,000.00	1,637.27	99.30	102.99
€	1,000.00	3.00%	15.33	2.0000	2.97	11.05.18	5	CORAL Α.Ε. (Μη μετατρέψιμο) - CORAL Α.Ε. (Non Convertible)	100.02	100.80	100.11	7,469,000.00	7,495.47	100.02	100.80

ΟΜΟΛΟΓΑ ΔΙΑΠΡΑΓΜΑΤΕΥΣΙΜΑ ΣΤΗΝ Α.Α.Σ.Ε. BONDS TRADED IN FIXED INCOME SECURITIES' MARKET

Όνομασκή Αξία Nominal Value	Σημερινό Επιτόκιο Today's Interest Rate	Αξία Τελευταίου Αποπληρωθέντος Value of Last Paid	Δεδουλευμένοι Τόκοι Accrued Interest	Απόδοση στη Λήξη Yield to Maturity (%)	Ημερομηνία Έκδοσης Issue Date	Διάρκεια (Ετη)- No. Terms (years) - Note Nr	Όνομασία Name	Μηνιαίες Τιμές Συναλλαγών Επ' αυτούς Monthly Transactions Prices (%)			Όγκος Συναλλαγών Volume of Transactions	Αξία Συναλλαγών (χιλ.€) Value of Transactions (thous.€)	Τιμές Έτους από 1.1.2018	
								Κατώτερη - Low (%)	Ανώτερη - High (%)	Κλεισιμο-Ολο (%)			Κατώτερη - Low (%)	Ανώτερη - High (%)
<b>ΟΜΟΛΟΓΑ ΕΛΛΗΝΙΚΟΥ ΔΗΜΟΣΙΟΥ - GOVERNMENT BONDS - DEMATERIALIZED SECURITIES</b>														
€ 1.00	3.00%	0.02			09.03.12	11	ΟΕΑ-ΣΤΟ-240223-11X-2,000-1,00 - GGB-FXD-240223-11Y-2,000-1,00	10.00	10.00	10.00		10.00	10.00	
€ 1.00	3.00%	0.02			09.03.12	12	ΟΕΑ-ΣΤΟ-240224-12X-2,000-1,00 - GGB-FXD-240224-12Y-2,000-1,00	10.00	10.00	10.00		10.00	10.00	
€ 1.00	3.00%	0.02			09.03.12	13	ΟΕΑ-ΣΤΟ-240225-13X-2,000-1,00 - GGB-FXD-240225-13Y-2,000-1,00	10.00	10.00	10.00		10.00	10.00	
€ 1.00	3.00%	0.02			09.03.12	14	ΟΕΑ-ΣΤΟ-240226-14X-2,000-1,00 - GGB-FXD-240226-14Y-2,000-1,00	10.00	10.00	10.00		10.00	10.00	
€ 1.00	3.00%	0.02			09.03.12	15	ΟΕΑ-ΣΤΟ-240227-15X-2,000-1,00 - GGB-FXD-240227-15Y-2,000-1,00	10.00	10.00	10.00		10.00	10.00	
€ 1.00	3.00%	0.02			09.03.12	16	ΟΕΑ-ΣΤΟ-240228-16X-2,000-1,00 - GGB-FXD-240228-16Y-2,000-1,00	10.00	10.00	10.00		10.00	10.00	
€ 1.00	3.00%	0.02			09.03.12	17	ΟΕΑ-ΣΤΟ-240229-17X-2,000-1,00 - GGB-FXD-240229-17Y-2,000-1,00	10.00	10.00	10.00		10.00	10.00	
€ 1.00	3.00%	0.02			09.03.12	18	ΟΕΑ-ΣΤΟ-240230-18X-2,000-1,00 - GGB-FXD-240230-18Y-2,000-1,00	10.00	10.00	10.00		10.00	10.00	
€ 1.00	3.00%	0.02			09.03.12	19	ΟΕΑ-ΣΤΟ-240231-19X-2,000-1,00 - GGB-FXD-240231-19Y-2,000-1,00	10.00	10.00	10.00		10.00	10.00	
€ 1.00	3.00%	0.02			09.03.12	20	ΟΕΑ-ΣΤΟ-240232-20X-2,000-1,00 - GGB-FXD-240232-20Y-2,000-1,00	10.00	10.00	10.00		10.00	10.00	
€ 1.00	3.00%	0.02			09.03.12	21	ΟΕΑ-ΣΤΟ-240233-21X-2,000-1,00 - GGB-FXD-240233-21Y-2,000-1,00	10.00	10.00	10.00		10.00	10.00	
€ 1.00	3.00%	0.02			09.03.12	22	ΟΕΑ-ΣΤΟ-240234-22X-2,000-1,00 - GGB-FXD-240234-22Y-2,000-1,00	10.00	10.00	10.00		10.00	10.00	
€ 1.00	3.00%	0.02			09.03.12	23	ΟΕΑ-ΣΤΟ-240235-23X-2,000-1,00 - GGB-FXD-240235-23Y-2,000-1,00	10.00	10.00	10.00		10.00	10.00	
€ 1.00	3.00%	0.02			09.03.12	24	ΟΕΑ-ΣΤΟ-240236-24X-2,000-1,00 - GGB-FXD-240236-24Y-2,000-1,00	10.00	10.00	10.00		10.00	10.00	
€ 1.00	3.00%	0.02			09.03.12	25	ΟΕΑ-ΣΤΟ-240237-25X-2,000-1,00 - GGB-FXD-240237-25Y-2,000-1,00	10.00	10.00	10.00		10.00	10.00	
€ 1.00	3.00%	0.02			09.03.12	26	ΟΕΑ-ΣΤΟ-240238-26X-2,000-1,00 - GGB-FXD-240238-26Y-2,000-1,00	10.00	10.00	10.00		10.00	10.00	
€ 1.00	3.00%	0.02			09.03.12	27	ΟΕΑ-ΣΤΟ-240239-27X-2,000-1,00 - GGB-FXD-240239-27Y-2,000-1,00	10.00	10.00	10.00		10.00	10.00	
€ 1.00	3.00%	0.02			09.03.12	28	ΟΕΑ-ΣΤΟ-240240-28X-2,000-1,00 - GGB-FXD-240240-28Y-2,000-1,00	10.00	10.00	10.00		10.00	10.00	
€ 1.00	3.00%	0.02			09.03.12	29	ΟΕΑ-ΣΤΟ-240241-29X-2,000-1,00 - GGB-FXD-240241-29Y-2,000-1,00	10.00	10.00	10.00		10.00	10.00	
€ 1.00	3.00%	0.02			09.03.12	30	ΟΕΑ-ΣΤΟ-240242-30X-2,000-1,00 - GGB-FXD-240242-30Y-2,000-1,00	10.00	10.00	10.00		10.00	10.00	
€ 1,000.00	4.75%	47.50			17.04.14	5	ΟΕΑ-ΣΤΟ-170419-05X-4,750-1,000 - GGB-FXD-170419-05Y-4,750-1,000	99.13	99.13	99.13		99.13	99.13	
€ 1,000.00	0.35% flr	1.85			11.08.14	5	ΟΕΑ-ΚΥΜ-100819-05X-0,934-1,000 - GGB-FLT-100819-05Y-0,934-1,000	100.00	100.00	100.00		100.00	100.00	
€ 1,000.00	4.38%	43.75			01.08.17	5	ΟΕΑ-ΣΤΟ-010822-05X-4,375-1,000 - GGB-FXD-010822-05Y-4,375-1,000	98.91	98.91	98.91		98.91	98.91	
€ 1.00	3.50%	0.01			05.12.17	5	ΟΕΑ-ΣΤΟ-300123-05X-3,500-1,00 - GGB-FXD-300123-05Y-3,500-1,00	94.57	94.57	94.57		94.57	94.57	
€ 1.00	3.75%	0.01			05.12.17	10	ΟΕΑ-ΣΤΟ-300128-10X-3,750-1,00 - GGB-FXD-300128-10Y-3,750-1,00	85.46	85.46	85.46		85.46	85.46	
€ 1.00	3.90%	0.01			05.12.17	15	ΟΕΑ-ΣΤΟ-300133-15X-3,900-1,00 - GGB-FXD-300133-15Y-3,900-1,00	78.67	78.67	78.67		78.67	78.67	
€ 1.00	4.00%	0.01			05.12.17	19	ΟΕΑ-ΣΤΟ-300137-19X-4,000-1,00 - GGB-FXD-300137-19Y-4,000-1,00	77.04	77.04	77.04		77.04	77.04	
€ 1.00	4.20%	0.01			05.12.17	24	ΟΕΑ-ΣΤΟ-300142-24X-4,200-1,00 - GGB-FXD-300142-24Y-4,200-1,00	77.76	77.76	77.76		77.76	77.76	
€ 1,000.00	3.38%	33.75			15.02.18	7	ΟΕΑ-ΣΤΟ-150225-07X-3,375-1,000 - GGB-FXD-150225-07Y-3,375-1,000	99.24	99.24	99.24		99.24	99.24	

ΟΜΟΛΟΓΑ ΔΙΑΠΡΑΓΜΑΤΕΥΣΙΜΑ ΜΕ ΤΗ ΜΕΘΟΔΟ ΕΚΦΩΝΗΣΗΣ-ΑΝΤΙΦΩΝΗΣΗΣ BONDS TRADED WITH THE OPEN OUTCRY METHOD

Όνομαστική Αξία / Ελάχιστη Διαπραγματεύσιμη Ποσότητα Nominal Value / Minimum Nominal Traded Value	Σημερινό Επιτόκιο Today's Interest Rate	Αξία Τελευταίου Αποπληρωθέντος Τόκου Value of Last Paid Coupon	Απόδοση στη Λήξη	Ημερομηνία Έκδοσης Issue Date	Διάρκεια(Έτη) Duration (Years)	Νο. Σημείωσης - Note Nr	ΔΑΝΕΙΑ ONDS	Μηνιαίες Τιμές Εκφώνησης Monthly Outcry Prices			Συναλλαγές σε Τεμάχια Αξία Συναλλαγών	Τιμές Έτους από 1.1. 2018	
								Κατώτερη - Low	Ανώτερη-High	Τελευταία-Last		Κατώτερη Low	Ανώτερη High

**ΝΟΜΙΚΩΝ ΠΡΟΣΩΠΩΝ ΚΑΙ ΕΤΑΙΡΕΙΩΝ ΣΕ ΣΥΝΑΛΛΑΓΜΑ ΚΑΙ ΕΥΡΩ - CORPORATION BONDS IN FOREIGN CURRENCY AND EURO**

GBP	10.00	2.50	0.250000	01/12/1928	09.04.00		E.K.T.E. - National Mortgage Bank					0.00	0.00
GBP	10.00	2.50	0.250000	01/12/1930	07.04.00		E.K.T.E. σειρά - National Mortgage B	2.27	2.27	2.27		2.27	2.27

**ΣΗΜΕΙΩΣΕΙΣ ΟΜΟΛΟΓΩΝ - BONDS NOTES**

ΑΠΟΔΟΣΕΙΣ ΟΜΟΛΟΓΩΝ: Υπολογίζεται η ετησιοποιημένη απόδοση στην λήξη του Ομολόγου στο νόμισμα εκδοσής του όπου α) δεν λαμβάνονται υπόψη οι δυνατότητες μετατροπής των ομολογιών σε μετοχές και β) τα ομόλογα κυμαινόμενου επιτοκίου θεωρείται ότι μέχρι να λήξουν θα έχουν το σημερινό επιτόκιο / BONDS YIELD: Annualised Bond's Yield to Maturity (YTM) in terms of the Bond's clause is calculated, where a) the entitlement of a convertible bond to be converted into shares is not considered and b) the floating interest rate Bonds are considered to retain the current interest rate up to their redemption date.

\* Όσον αφορά τα ομόλογα που διαπραγματεύονται στην Α.Α.Σ.Ε όλες οι τιμές εκφράζονται επί τοις εκατό (%) της ονομαστικής τιμής τους. Ο όγκος συναλλαγών υπολογίζεται ως (Τεμάχια) \* (Ονομαστική τιμή). Transactions Volume = (Pieces) \* (Face Value).

Η αξία συναλλαγών υπολογίζεται ως (Τεμάχια)\*(Ονομαστική Τιμή)\*(Τιμή%)+(Δεδουλευμένοι Τόκοι) / All the prices for the bonds that are traded in the F.I.S.M. refer to percentage (%) upon the nominal value, while the volume of transactions refer to euro.Transactions Value = (Pieces) \* (Nominal value) \* (price %) + (Accrued interest).

Συντμήσεις - Abbreviations Α.Α.Σ.Ε = ΑΓΟΡΑ ΑΞΙΩΝ ΣΤΑΘΕΡΩΝ ΕΙΣΟΔΗΜΑΤΟΣ / F.I.S.M.=FIXED INCOME SECURITIES' MARKET

\*\*\*



P/E	Μέρισμα / Προμήρεια 2015 Dividend / Interim	Μέρισμα / Προμήρεια 2016 Dividend / Interim	Μεταβιβασιμότητα Dividend Yield (%) <sup>(14)</sup>	Διακινούμενες Τιμών Μαιου Monthly Price Range in May		Διακινούμενες Τιμών από 1/1/2018 Price Range since 1.1.2018		Αξία Συμβαλλομένων Value of Transactions <sup>(15)</sup>	Όγκος Συναλλαγών Transactions Volume <sup>(7)</sup>	Αριθμός Πράξεων Number of Trades	Μηνιαία Ευρωπαϊκή Μεταβιβασιμότητα Monthly Marketability (%)	Securities <sup>(8)</sup>
				Κατώτερη Low	Ανώτερη High	Κατώτερη Low	Ανώτερη High					
<b>Banks</b>												
								633,756,132.56	796,817,763	180,969	5.60	: TOTAL OF SECTOR
---	---	---	---	1.74	2.23	1.68	2.25	219,837,355.82	108,371,192	43,403	7.02	ALPHA BANK (CR)
---	---	---	---	0.26	0.35	0.26	0.51	1,904,858.28	6,159,123	3,985	1.34	ATTICA BANK S.A. (CR)
---	0.67	0.67	4.78	13.65	15.35	13.65	19.20	865,556.10	60,039	1,550	0.30	BANK OF GREECE (CR)
---	---	---	---	0.25	0.35	0.25	0.36	145,005,702.95	493,585,824	49,282	5.40	NATIONAL BANK (CR)
---	---	---	---	0.78	1.06	0.70	1.06	134,657,566.52	142,809,893	36,696	6.53	EUROBANK ERGASIAS (CR)
---	---	---	---	2.28	3.56	2.28	3.93	131,485,092.89	45,831,692	46,053	10.50	PIRAEUS BANK (CR)
---	---	---	---	0.05	0.05	0.05	0.05	0.00	0	0	0.00	T BANK (CR)
---	---	---	---	0.17	0.17	0.17	0.17	0.00	0	0	0.00	TT HELLENIC POSTBANK (CR)
<b>Property &amp; Casualty Insurance</b>												
								207,682.73	53,789	416	0.20	: TOTAL OF SECTOR
---	---	0.10	0.12	3.21	3.52	4.05	3.30	207,682.73	53,789	416	0.20	EUROPEAN RELIANCE INSUR. (CR)
<b>Insurance Brokers</b>												
								0.00	0	0	0.00	: TOTAL OF SECTOR
---	---	---	---	0.01	0.01	0.01	0.01	0.00	0	0	0.00	EUROBROKERS S.A. (CR)
<b>Equity Investment Instruments</b>												
								42,236.75	50,422	226	1.90	: TOTAL OF SECTOR
---	---	---	---	0.41	0.48	0.41	0.65	21,909.05	49,440	123	2.21	AEOLIAN INVESTMENT FUND (CR)
---	---	---	0.75	3.89	19.00	22.40	18.60	20,327.70	982	103	0.24	ANDROMEDA SA (CR)
<b>Investment Services</b>												
								7,924,549.74	1,626,984	6,208	2.68	: TOTAL OF SECTOR
---	---	0.06	---	---	4.58	5.25	4.53	7,924,549.74	1,626,984	6,208	2.68	HELLENIC EXCHANGES-A.S.E. (CR)
<b>Real Estate Holding &amp; Development</b>												
								6,585,261.37	1,816,764	6,986	0.71	: TOTAL OF SECTOR
---	---	---	---	0.19	0.19	0.19	0.19	0.00	0	0	0.00	BALKAN R.E. (CR)
---	---	---	---	0.30	0.30	0.30	0.30	0.00	0	0	0.00	BABIS VOVO S.A. (CR)
---	---	---	---	4.70	4.70	4.70	4.70	0.00	0	0	0.00	ELVIEMEK (CR)
---	---	---	---	0.83	0.96	0.72	1.05	99,731.11	113,664	463	0.20	REDS S.A. (CR)
---	---	---	---	1.01	1.63	0.72	1.84	855,436.04	637,621	1,948	3.22	KEKROPS SA (CR)
---	---	---	---	0.09	0.09	0.09	0.09	0.00	0	0	0.00	KERAMIA-ALLATINI (CR)
---	---	---	---	5.76	6.73	5.76	7.52	5,612,087.11	891,976	4,450	1.12	LAMDA DEVELOPMENT SA (CR)
---	---	---	---	0.09	0.14	0.06	0.14	18,007.11	173,503	125	1.16	PASAL DEVELOPMENT S.A. (CR)
<b>Real Estate Services</b>												
								92,211.25	14,676	362	0.10	: TOTAL OF SECTOR
---	---	---	---	5.75	6.95	5.75	7.25	92,211.25	14,676	362	0.10	ALPHA REAL ESTATE SA(CR)
<b>Industrial &amp; Office REITs</b>												
								95,206.99	60,225	238	0.02	: TOTAL OF SECTOR
---	---	---	0.04	1.98	1.75	1.95	1.72	75,162.06	40,947	155	0.34	BRIQ PROPERTIES (CR)
---	---	0.20	0.22	4.60	4.44	5.25	4.42	5,908.23	1,249	43	0.00	NBG PANGAEA (CR)
---	---	---	---	0.71	0.88	0.71	0.90	14,136.70	18,029	40	0.02	TRASTOR REAL EST. INV. CO.(CR)
<b>Specialty REITs</b>												
								8,797,555.41	977,016	4,406	0.96	: TOTAL OF SECTOR
---	---	0.19	0.36	3.92	8.47	9.30	8.47	8,797,555.41	977,016	4,406	0.96	GRIVALIA PROPERTIES (CR)
<b>Specialty Finance</b>												
								7,369,727.73	55,886,400	11,812	5.95	: TOTAL OF SECTOR
---	---	---	---	0.10	0.17	0.10	0.18	7,369,727.73	55,886,400	11,812	5.95	MARFIN INVESTMENT GROUP (CR)
<b>Fixed Line Telecommunications</b>												
								442,610,202.67	39,197,444	25,743	8.00	: TOTAL OF SECTOR
---	---	0.16	---	---	10.10	12.03	10.10	442,610,202.67	39,197,444	25,743	8.00	OTE (CR)
<b>Telecommunications Equipment</b>												
								4,998,257.86	6,807,477	6,438	4.88	: TOTAL OF SECTOR
---	---	---	---	0.53	0.88	0.53	0.98	4,684,566.25	6,747,556	6,139	5.07	INTRACOM HOLDINGS (CR)
---	---	---	---	4.70	5.85	3.60	5.85	313,691.61	59,921	299	0.93	SPACE HELLAS SA (CR)
<b>Exploration &amp; Production</b>												
								45,522,008.12	2,431,316	17,765	2.19	: TOTAL OF SECTOR
---	---	0.90	0.30	---	17.10	19.94	17.10	45,522,008.12	2,431,316	17,765	2.19	MOTOR OIL (CR)
<b>Integrated Oil &amp; Gas</b>												
								23,375,400.85	3,081,278	14,708	0.94	: TOTAL OF SECTOR
---	---	0.05	---	---	1.52	1.70	1.37	4,708.92	2,943	50	0.01	ELINOIL S.A. (CR)
---	---	---	0.15	---	7.08	8.53	7.08	23,370,691.93	3,078,335	14,658	1.01	HELLENIC PETROLEUM (CR)
<b>Conventional Electricity</b>												
								26,417,989.42	12,695,920	28,768	2.74	: TOTAL OF SECTOR
---	---	---	---	1.66	1.88	1.66	2.28	6,597,037.36	3,809,821	8,274	1.64	ADMIE (PTO) HOLDING S.A. (CR)
---	---	---	---	1.97	2.78	1.95	3.35	19,820,952.06	8,886,099	20,494	3.83	PPC (CR)







Σύμβολο ΟΔΣΗΣ OASHS Code	Χρεόγραφο (1)	Αριθμός Εισηγμένων Χρεογράφων Number of Listed Securities (2)	Ονομαστική Αξία	Χρημ/κή Αξία (εκστ. Ευρώ) Market Capitalisation (Million Euro) (3,4)	% στη Συνολική Χρημ/κή Αξία% in Total Market Capitalisation	Κατηγορία - Category (5)	Νο. Σημείωσης - Note Nr	Τιμή Κλεισίματος Closing Price	Τιμή Κλεισίματος πρ. μήνα Previous Month Closing	% Μεταβολή Μηνός Monthly Price Change	Κέρδη ανά Μετοχή Profits per Share		Έτος χρήσης Fiscal year
											πρ. φόρων Before tax	μετά φόρων after tax	
<b>Υλικά Συσκευασίας (Συνέχεια)</b>													
ΦΛΕΞΟ	FLEXORACK (ΚΟ)	11,720,024	0.54	79.11	0.15	K	6.75	6.90	-2.17	0.89	0.63	---	
<b>Διαφοροποιημένες Βιομηχανίες</b>													
<b>2 Τίτλοι-Stocks, ΣΥΝΟΛΟ ΚΛΑΔΟΥ :</b>		449,352,442		1,027.88	1.94								
CENER	CENERGY HOLDINGS (ΚΑ)	190,162,681	--	224.39	0.42	K	1.18	1.33	-11.41	-0.06	-0.03	---	
BIO	VIOHALCO SA/NV (ΚΑ)	259,189,761	--	803.49	1.52	K	3.10	3.68	-15.76	0.22	0.32	---	
<b>Ηλεκτρικά Μέρη &amp; Εξοπλισμός</b>													
<b>1 Τίτλοι-Stocks, ΣΥΝΟΛΟ ΚΛΑΔΟΥ :</b>		22,996,875		30.82	0.06								
ΑΛΚΑΤ	NEXANS ΕΛΛΑΣ (ΚΟ)	22,996,875	1.25	30.82	0.06	K	1.34	1.43	-6.29	0.00	0.00	2017	
<b>Εμπορικά Οχήματα και Φορτηγά</b>													
<b>2 Τίτλοι-Stocks, ΣΥΝΟΛΟ ΚΛΑΔΟΥ :</b>		44,585,245		91.03	0.17								
ΕΑΤΚ	ΕΑΤΡΑΚ (ΚΟ)	14,050,971	0.34	44.96	0.08	K	3.20	3.34	-4.19	0.40	0.35	---	
ΝΕΩΡΣ	ΝΕΩΡΙΟΝ (ΚΟ)	23,463,874	0.8	2.93	0.01	A	0.125	0.125	0.00	0.00	0.00	---	
ΠΕΤΡΟ	ΠΕΤΡΟΠΟΥΛΟΣ ΠΕΤΡΟΣ (ΚΟ)	7,070,400	0.93	43.13	0.08	K	6.10	6.40	-4.69	0.45	0.33	---	
<b>Μηχανήματα Βιομηχανικού Εξοπλισμού</b>													
<b>2 Τίτλοι-Stocks, ΣΥΝΟΛΟ ΚΛΑΔΟΥ :</b>		365,937,751		74.27	0.14								
ΜΕΒΑ	ΜΕΒΑCO (ΚΟ)	10,500,000	0.95	10.29	0.02	K	0.980	1.00	-2.00	0.00	0.00	2017	
ΦΡΙΓΟ	FRIGOGLOSS (ΚΟ)	355,437,751	0.36	63.98	0.12	E	0.180	0.242	-25.62	0.96	0.29	---	
<b>Υπηρεσίες Μεταφορών</b>													
<b>2 Τίτλοι-Stocks, ΣΥΝΟΛΟ ΚΛΑΔΟΥ :</b>		35,080,000		674.62	1.27								
ΟΛΦ	ΟΛΦ (ΚΟ)	10,080,000	3	267.12	0.50	K	26.50	28.10	-5.69	0.00	0.00	2017	
ΟΛΠ	ΟΛΠ (ΚΟ)	25,000,000	2	407.50	0.77	K	16.30	16.38	-0.49	0.00	0.00	2017	
<b>Υποστηρικτικές Υπηρεσίες προς Επιχειρήσεις</b>													
<b>4 Τίτλοι-Stocks, ΣΥΝΟΛΟ ΚΛΑΔΟΥ :</b>		67,892,234		31.22	0.06								
ΕΣΥΜΒ	ΕΥΡΟΣΥΜΒΟΥΛΟΙ (ΚΟ)	11,125,110	0.3	1.48	0.00	E	0.133	0.260	-48.85	-0.11	-0.12	---	
ΛΥΚ	INFORM ΛΥΚΟΣ Π. (ΚΟ)	20,578,374	0.62	19.06	0.04	K	0.926	0.858	7.93	-0.01	-0.02	---	
ΝΙΟΥΣ	ΕΙΔΗΣΕΟΦΘΗΚΗ ΕΛΛΑΣ (ΚΟ)	27,848,000	0.3	6.68	0.01	K	0.240	0.266	-9.77	0.01	0.01	---	
ΧΑΪΔΕ	ΧΑΪΔΕΜΕΝΟΣ (ΚΟ)	8,340,750	1.18	4.00	0.01	K	0.480	0.480	0.00	0.00	0.00	2017	
<b>Προμηθευτές Βιομηχανίας</b>													
<b>3 Τίτλοι-Stocks, ΣΥΝΟΛΟ ΚΛΑΔΟΥ :</b>		36,252,311		28.79	0.05								
ΒΟΣΥΣ	ΒΟΓΙΑΤΖΟΓΛΟΥ SYSTEMS (ΚΟ)	6,325,000	0.6	11.45	0.02	K	1.81	1.94	-6.70	0.23	0.23	---	
ΓΕΒΚΑ	ΓΕΝΙΚΗ ΕΜΠΟΡΙΟΥ (ΚΟ)	24,060,000	0.3	14.32	0.03	K	0.595	0.615	-3.25	0.04	0.03	---	
ΔΙΟΝ	DIONIC (ΚΟ)	5,867,311	0.3	3.02	0.01	E	0.515	0.515	0.00	-1.00	-0.70	---	
<b>Απόσταξη &amp; Οινοπαράγωγή</b>													
<b>1 Τίτλοι-Stocks, ΣΥΝΟΛΟ ΚΛΑΔΟΥ :</b>		44,737,112		14.17	0.03								
ΚΤΗΛΑ	ΚΤΗΜΑ Κ. ΛΑΖΑΡΙΔΗ (ΚΟ)	18,017,472	0.36	12.61	0.02	K	0.700	0.725	-3.45	0.02	0.02	---	
ΜΠΟΚΑ	ΜΠΟΥΤΑΡΗΣ Ι. & ΥΙΟΣ (ΚΑ)	25,179,640	0.6	1.56	0.00	A	0.057	0.057	0.00	0.00	0.00	---	
ΜΠΟΠΑ	ΜΠΟΥΤΑΡΗΣ Ι. & ΥΙΟΣ (ΠΑ)	1,540,000	0.6			A	0.081	0.081	0.00	0.00	0.00	---	
<b>Αναψυκτικά</b>													
<b>1 Τίτλοι-Stocks, ΣΥΝΟΛΟ ΚΛΑΔΟΥ :</b>		371,365,550		11,040.7	20.83								
ΕΕΕ	COSA-COLA HBC AG (ΚΟ)	371,365,550	3.7CHF	11,040.70	20.83	K	29.73	27.90	6.56	1.54	1.16	---	
<b>Γεωργία &amp; Αλιεία</b>													
<b>3 Τίτλοι-Stocks, ΣΥΝΟΛΟ ΚΛΑΔΟΥ :</b>		577,029,192		114.36	0.22								
ΕΛΙΧΘ	ΕΛΛΗΝΙΚΕΣ ΙΧΘΥΟΚΑΛΥΡΓΕΙΕΣ (ΚΟ)	30,390,000	0.31	2.13	0.00	A	0.070	0.070	0.00	0.00	0.00	---	
ΚΡΕΚΑ	ΚΡΕΚΑ (ΚΟ)	7,125,216	0.65	0.87	0.00	E	0.122	0.120	1.67	0.00	0.00	2017	
ΝΗΡ	ΝΗΡΕΥΣ (ΚΟ)	294,016,812	0.3	70.86	0.13	K	0.241	0.290	-16.90	0.08	0.08	---	
ΣΕΛΟ	ΣΕΛΟΝΤΑ (ΚΟ)	245,497,164	0.3	40.51	0.08	K	0.165	0.185	-10.81	-0.03	-0.02	---	
<b>Τρόφιμα</b>													
<b>11 Τίτλοι-Stocks, ΣΥΝΟΛΟ ΚΛΑΔΟΥ :</b>		290,818,971		303.33	0.57								
ΕΒΖ	ΕΛ. ΒΙΟΜ. ΖΑΧΑΡΗΣ (ΚΑ)	36,748,909	0.73	2.76	0.01	A	0.075	0.075	0.00	0.13	0.07	---	
ΕΒΡΟΦ	ΕΒΡΟΦΑΡΜΑ (ΚΟ)	13,673,200	0.88	7.93	0.01	K	0.580	0.505	14.85	0.08	0.04	---	
ΕΛΓΕΚ	ΕΛΓΕΚΑ (ΚΟ)	31,734,530	1.6	6.16	0.01	K	0.194	0.208	-6.73	0.09	0.08	---	
ΚΑΝΑΚ	ΚΑΝΑΚΗΣ Σ. (ΚΟ)	7,500,000	0.61	29.85	0.06	K	3.98	3.68	8.15	0.00	0.00	2017	
ΚΕΠΕΝ	ΚΕΠΕΝΟΥ ΜΥΛΟΙ (ΚΟ)	6,700,000	0.8	12.06	0.02	K	1.80	1.76	2.27	0.00	0.00	2017	
ΚΜΙΟΛ	ΚΑΡΑΜΟΛΕΓΚΟΣ (ΚΟ)	9,742,920	0.4	18.61	0.04	K	1.91	2.00	-4.50	-0.29	-0.25	---	
ΚΡΕΤΑ	ΚΡΕΤΑ ΦΑΡΜ (ΚΟ)	29,480,000	0.42	19.69	0.04	K	0.668	0.774	-13.70	0.00	0.01	---	
ΚΡΙ	ΚΡΙ - ΚΡΙ (ΚΟ)	33,065,136	0.38	130.28	0.25	K	3.94	3.95	-0.25	0.00	0.00	2017	
ΛΟΥΛΗ	ΛΟΥΛΗ ΜΥΛΟΙ (ΚΟ)	17,120,280	0.94	36.29	0.07	K	2.12	2.20	-3.64	0.26	0.16	---	
ΝΙΚΑΣ	ΝΙΚΑΣ (ΚΟ)	79,596,820	0.33	22.29	0.04	E	0.280	0.290	-3.45	0.31	0.39	---	
ΠΕΡΣ	ΠΕΡΣΕΥΣ (ΚΟ)	17,240,776	0.37	14.05	0.03	K	0.815	0.790	3.16	0.00	0.00	2017	
ΣΑΡΑΝ	ΣΑΡΑΝΤΟΠΟΥΛΟΣ ΚΥΛ/ΜΥΛΟΙ (ΚΟ)	4,181,450	0.5	2.80	0.01	K	0.670	0.670	0.00	-0.03	-0.04	---	
ΧΚΡΑΝ	ΧΑΤΖΗΚΡΑΝΙΩΤΗ Ε. ΥΙΟΙ (ΚΟ)	4,034,950	0.68	0.56	0.00	A	0.140	0.140	0.00	0.00	0.00	---	
<b>Διαρκή Καταναλωτικά Αγαθά</b>													
<b>3 Τίτλοι-Stocks, ΣΥΝΟΛΟ ΚΛΑΔΟΥ :</b>		195,272,748		332.95	0.63								
ΓΕΔ	Γ.Ε. ΔΗΜΗΤΡΙΟΥ (ΚΟ)	77,126,446	0.34	1.12	0.00	E	0.015	0.027	-44.44	-0.04	-0.04	---	
ΕΦΤΖΙ	F.G. EUROPE (ΚΟ)	52,800,154	0.3	23.76	0.04	K	0.450	0.580	-22.41	0.00	0.00	---	
ΤΡΟΠ	ΤΡΟΠΑΙΑ ΣΥΜΜΕΤΟΧΙΚΗ (ΚΟ)	510,840	1	1.02	0.00	A	2.00	2.00	0.00	-0.41	-1.28	---	

P/E	Μέρισμα / Dividend 2015	Μέρισμα / Dividend Interim 2016	Μέρισμα / Dividend Interim 2016	Μεταγενετική Διανομή / Dividend Yield (%) (1)	Διακομάνσεις Τιμών Μαιου Monthly Price Range in May		Διακομάνσεις Τιμών από 1/1/2018 Price Range since 1.1.2018		Αξία Συμβαλλογών Value of Transactions (€)	Όγκος Συναλλαγών Transactions Volume (€)	Αριθμός Πράξεων Number of Trades	Μηνιαία Ευρωσυστοιχία Monthly Marketability (%)	Securities (2)
					Κατώτερη / Low	Ανώτερη / High	Κατώτερη / Low	Ανώτερη / High					
					6.50	7.40	5.35	7.40	94,083.10	13,068	63	0.11	(Continued) Containers & Packaging
													FLEXOPACK SA (CR)
									12,236,493.69	5,127,061	9,640	1.14	Diversified Industrials
					1.13	1.37	1.11	1.60	3,157,067.30	2,457,821	3,358	1.29	: TOTAL OF SECTOR
					3.01	3.79	3.01	4.00	9,079,426.39	2,669,240	6,282	1.03	CENERGY HOLDINGS (CB)
													VIOHALCO SA/NV (CB)
									20,446.66	14,763	87	0.06	Electrical Components & Equipment
					1.29	1.54	1.15	1.82	20,446.66	14,763	87	0.06	: TOTAL OF SECTOR
													NEXANS HELLAS SA (CR)
									145,013.62	32,902	332	0.07	Commercial Vehicles & Trucks
					3.16	3.34	3.00	3.82	64,088.14	19,836	133	0.14	: TOTAL OF SECTOR
					0.13	0.13	0.13	0.13	0.00	0	0	0.00	ELTRAK SA (CR)
					5.96	6.42	5.02	6.68	80,925.48	13,066	199	0.18	NEORION SA (CR)
													PETROPOULOS PETROS (CR)
									1,224,349.93	6,194,828	767	1.69	Industrial Machinery
					0.95	1.03	0.95	1.15	30,217.67	30,474	54	0.29	: TOTAL OF SECTOR
					0.16	0.23	0.16	0.27	1,194,132.26	6,164,354	713	1.73	MEVACO SA (CR)
													FRIGOGLASS SA (CR)
									2,682,107.38	137,930	2,076	0.39	Transportation Services
					25.50	28.20	24.90	31.40	1,166,464.40	42,846	327	0.43	: TOTAL OF SECTOR
					0.49								TPA SA (CR)
					15.54	16.50	15.44	17.70	1,515,642.98	95,084	1,749	0.38	P.P.A. S.A. (CR)
									356,270.93	602,737	1,442	0.89	Business Support Services
					0.13	0.26	0.13	0.54	35,773.17	193,883	235	1.74	: TOTAL OF SECTOR
					0.82	0.96	0.74	1.00	297,177.64	330,239	1,039	1.60	EUROCONSULTANTS S.A. (CR)
					0.24	0.28	0.23	0.32	15,361.93	61,915	106	0.22	INFORM P. LYKOS SA (CR)
					0.43	0.53	0.31	0.53	7,958.19	16,700	62	0.20	NEWSPHONE HELLAS SA (CR)
													HAIDEMENOS SA (CR)
									107,941.91	154,700	363	0.43	Industrial Suppliers
					1.81	1.97	1.36	2.00	18,969.23	9,813	20	0.16	: TOTAL OF SECTOR
					0.57	0.66	0.49	0.66	88,972.68	144,887	343	0.60	VOGIATZOGLOU SYSTEMS SA (CR)
					0.52	0.52	0.19	0.55	0.00	0	0	0.00	GEN. COMMERCIAL & IND. SA (CR)
													DIONIC (CR)
									21,846.16	32,198	59	0.18	Distillers & Vintners
					0.63	0.76	0.50	0.76	21,846.16	32,198	59	0.18	: TOTAL OF SECTOR
					0.06	0.06	0.03	0.06	0.00	0	0	0.00	KTIMA KOSTAS LAZARIDIS SA (CR)
					0.08	0.08	0.07	0.08	0.00	0	0	0.00	J.BOUTARIS & SON HOLD. SA (CB)
													J.BOUTARIS & SON HOLD. (PB)
									20,870,712.59	710,694	3,004	0.19	Soft Drinks
					27.50	30.49	24.93	30.87	20,870,712.59	710,694	3,004	0.19	: TOTAL OF SECTOR
													CC HBC AG (CR)
									394,101.85	1,679,979	1,702	0.29	Farming Fishing & Plantations
					0.07	0.07	0.07	0.07	0.00	0	0	0.00	: TOTAL OF SECTOR
					0.09	0.12	0.09	0.34	2,409.81	23,564	20	0.33	HELLENIC FISHFARMING SA (CR)
					0.23	0.29	0.23	0.34	324,721.29	1,264,366	1,243	0.43	KRE.KA SA (CR)
					0.14	0.19	0.14	0.25	66,970.75	392,049	439	0.16	NIREFS SA (CR)
													SELONDA AQUACULTURE SA (CR)
									4,621,753.30	1,769,904	3,261	0.61	Food Products
					0.08	0.08	0.08	0.08	0.00	0	0	0.00	: TOTAL OF SECTOR
					0.45	0.65	0.32	0.65	95,944.06	173,387	409	1.27	HEL. SUGAR INDUSTRY SA (CB)
					0.17	0.22	0.15	0.26	3,954.59	20,487	75	0.06	EVROFARMA SA (CR)
					3.54	4.04	3.16	4.06	149,575.34	39,226	300	0.52	ELGEKA SA (CR)
					1.66	1.80	1.66	2.00	7,418.43	4,153	33	0.06	S.KANAKIS SA (CR)
					0.03								MILLS KEPENOS (CR)
					1.83	2.20	1.64	2.46	4,379.54	2,194	30	0.02	KARAMOLEGOS SA (CR)
					0.67	0.80	0.56	0.84	85,985.95	114,962	295	0.39	KRETA FARM SA (CR)
					0.09				3,866,408.62	972,430	1,008	2.94	KRI-KRI S.A. (CR)
					2.06	2.30	2.00	2.56	73,932.76	33,716	145	0.20	LOULIS MILLS SA (CR)
					0.28	0.35	0.28	0.50	147.43	480	16	0.00	NIKAS SA (CR)
					0.74	0.90	0.33	1.14	334,006.58	408,869	950	2.37	PERSEUS SA (CR)
					0.67	0.67	0.53	0.68	0.00	0	0	0.00	FLOUR MILLS SARANTOPOULOS SA
					0.14	0.14	0.10	0.18	0.00	0	0	0.00	CHATZIKRANIOTIS & SONS SA (CR)
									7,351,354.22	1,372,409	2,089	0.70	Durable Household Products
					0.01	0.03	0.01	0.03	971.33	60,338	64	0.08	: TOTAL OF SECTOR
					0.45	0.57	0.41	0.77	39,624.61	81,527	100	0.15	G.E. DIMITRIOU (CR)
					2.00	2.00	2.00	2.00	0.00	0	0	0.00	F.G. EUROPE S.A. (CR)
													TROPEA HOLDING (CR)

Συμβολή ΟΑΠΗΣ ΟΑΠΗΣ Code	Χρεόγραφο (1)	Αριθμός Εισηγμένων Χρεογράφων Number of Listed Securities (2)	Όνομαστική Αξία	Χρημ/κή Αξία (εκατ. Ευρώ) Market Capitalisation (Million Euro) (**)	% στη Συνολική Χρημ/κή Αξία % in Total Market Capitalisation	Κατηγορία - Category (\$)	№ Σημείωσης - Note Nr	Τιμή Κλεισίματος Closing Price	Τιμή Κλεισίματος πρ. μήνα Previous Month Closing	% Μεταβολή Μηνός % Monthly Price Change	Κέρδη ανά Μετοχή Profits per Share	Έτος χρήσης Fiscal year	
											πρo φόρων Before tax	Μετά φόρων after tax	
<b>Διαρκή Καταναλωτικά Αγαθά ( Συνέχεια )</b>													
ΥΑΛΚΟ	ΥΑΛΚΟ - ΚΩΝΣΤΑΝΤΙΝΟΥ (ΚΑ)	13,191,620	0.62	2.35	0.00	A		0.178	0.178	0.00	0.00	0.00	---
ΦΡΛΚ	FOURLIS ΣΥΜΜΕΤΟΧΩΝ (ΚΟ)	51,643,688	0.97	304.70	0.57	K		5.90	5.90	0.00	0.28	0.20	---
<b>Έπιπλα</b>													
4 Τίτλοι-Stocks, ΣΥΝΟΛΟ ΚΛΑΔΟΥ :		128,770,271		25.98	0.05								
ΒΑΡΓ	ΒΑΡΑΓΚΗΣ (ΚΟ)	4,737,503	0.32	0.16	0.00	E		0.034	0.045	-24.44	-0.29	-0.35	---
ΒΙΟΚΑ	ΒΙΟΚΑΡΠΕΤ (ΚΟ)	23,986,500	1.05	14.39	0.03	K		0.600	0.690	-13.04	-0.04	-0.04	---
ΔΡΟΜΕ	ΔΡΟΜΕΑΣ (ΚΟ)	34,720,000	0.31	8.26	0.02	K		0.238	0.266	-10.53	-0.02	-0.03	---
ΣΑΤΟΚ	ΣΑΤΟ ΑΕ (ΚΟ)	65,326,268	0.53	3.17	0.01	E		0.049	0.082	-40.24	-0.06	-0.06	---
<b>Κατασκευή Κατοικιών</b>													
1 Τίτλοι-Stocks, ΣΥΝΟΛΟ ΚΛΑΔΟΥ :		40,693,350		80.98	0.15								
ΟΛΥΜΠ	ΤΕΧΝΙΚΗ ΟΛΥΜΠΙΑΚΗ (ΚΟ)	40,693,350	5	80.98	0.15	K		1.99	2.25	-11.56	-0.44	-0.40	---
<b>Παιχνίδια</b>													
1 Τίτλοι-Stocks, ΣΥΝΟΛΟ ΚΛΑΔΟΥ :		136,059,759		1,869.46	3.53								
ΜΠΕΛΑ	JUMBO (ΚΟ)	136,059,759	0.88	1,869.46	3.53	K		13.74	15.16	-9.37	1.27	0.96	---
<b>Ρουχισμός &amp; Αξεσουάρ</b>													
9 Τίτλοι-Stocks, ΣΥΝΟΛΟ ΚΛΑΔΟΥ :		156,454,743		48.95	0.09								
ΑΑΑΚ	ΤΡΙΑ ΑΛΦΑ (ΚΟ)	766,000	1	1.85	0.00	A		2.20	2.20	0.00	0.00	0.00	---
ΑΑΑΠ	ΤΡΙΑ ΑΛΦΑ (ΠΟ)	245,000	1			A		0.660	0.660	0.00	0.00	0.00	---
ΒΑΡΝΗ	ΒΑΡΒΑΡΕΩΣ (ΚΑ)	16,383,428	0.3	0.90	0.00	E		0.055	0.054	1.85	0.00	0.00	2017
ΔΟΥΡΟ	ΔΟΥΡΟΣ (ΚΟ)	3,961,300	1.28	0.79	0.00	E		0.200	0.270	-25.93	0.00	0.00	2017
ΕΛΒΕ	ΕΛΒΕ Α.Β.Ε.Ε. (ΚΟ)	3,307,500	0.71	9.00	0.02	K		2.72	2.80	-2.86	0.49	0.18	---
ΕΠΙΑΚ	ΕΠΙΛΕΚΤΟΣ (ΚΟ)	51,830,520	0.3	10.37	0.02	K		0.200	0.228	-12.28	-0.10	-0.11	---
ΛΑΝΑΚ	ΛΑΝΑΚΑΜ (ΚΟ)	5,939,268	0.62	1.78	0.00	K		0.300	0.396	-24.24	0.00	0.00	2017
ΜΙΝ	ΜΙΝΕΡΒΑ (ΚΑ)	6,200,000	0.5	1.76	0.00	K		0.284	0.238	19.33	-0.05	-0.05	---
ΜΟΥΖΚ	ΜΟΥΖΑΚΗΣ (ΚΑ)	32,188,050	1.04	12.23	0.02	K		0.380	0.390	-2.56	-0.01	-0.01	---
ΝΑΥΠ	ΚΛΩΣ/ΓΙΑ ΝΑΥΠΑΚΤΟΥ (ΚΑ)	11,510,102	0.89	6.79	0.01	K		0.590	0.615	-4.07	0.09	0.07	---
ΤΕΞΤ	ΤΕΞΑΠΡΕΤ (ΚΟ)	13,920,000	0.32	1.11	0.00	A		0.080	0.080	0.00	0.00	0.00	---
ΦΙΕΡ	ΦΙΕΡΑΤΕΣ (ΚΟ)	10,203,575	0.73	2.37	0.00	K		0.232	0.192	20.83	0.00	0.00	2017
<b>Είδη Προσωπικής Φροντίδας</b>													
3 Τίτλοι-Stocks, ΣΥΝΟΛΟ ΚΛΑΔΟΥ :		99,322,611		592.46	1.12								
ΚΟΡΡΕΣ	ΚΟΡΡΕΣ (ΚΟ)	13,586,500	0.39	69.02	0.13	K		5.08	5.08	0.00	-0.15	-0.18	---
ΠΑΠ	ΠΑΠΟΥΤΣΑΝΗΣ (ΚΟ)	50,797,369	0.31	20.32	0.04	K		0.400	0.412	-2.91	0.00	0.00	2017
ΣΑΡ	ΣΑΡΑΝΤΗΣ ΓΡ. (ΚΟ)	34,938,742	1.55	503.12	0.95	K		14.40	14.25	2.97	1.00	0.83	---
<b>Καπνός</b>													
1 Τίτλοι-Stocks, ΣΥΝΟΛΟ ΚΛΑΔΟΥ :		2,760,000		728.64	1.37								
ΚΑΡΕΛ	ΚΑΡΕΛΙΑ (ΚΑ)	2,760,000	11.83	728.64	1.37	K		264.00	280.00	-5.71	26.00	19.83	---
<b>Ιατρικές Υπηρεσίες</b>													
3 Τίτλοι-Stocks, ΣΥΝΟΛΟ ΚΛΑΔΟΥ :		556,701,385		486.19	0.92								
ΑΧΟΝ	ΑΧΟΝ ΣΥΜΜΕΤΟΧΩΝ (ΚΟ)	20,255,805	0.3	1.17	0.00	A		0.058	0.058	0.00	0.00	0.00	---
ΕΥΡΟΜ	ΕΥΡΟΜΕΔΙΚΑ (ΚΟ)	21,820,410	0.8	9.78	0.02	A		0.448	0.448	0.00	0.00	0.00	---
ΙΑΣΩ	ΙΑΣΩ (ΚΟ)	122,156,754	0.44	96.99	0.18	K		0.794	0.960	-17.29	0.07	0.12	---
ΙΑΤΡ	ΙΑΤΡΙΚΟ ΑΘΗΝΩΝ (ΚΟ)	86,735,980	0.31	121.43	0.23	K		1.40	1.41	-0.71	0.07	0.03	---
ΥΓΕΙΑ	ΥΓΕΙΑ (ΚΟ)	305,732,436	0.41	256.82	0.48	K		0.840	0.884	-4.98	0.03	-0.01	---
<b>Ιατρικός Εξοπλισμός</b>													
1 Τίτλοι-Stocks, ΣΥΝΟΛΟ ΚΛΑΔΟΥ :		4,419,616		6.19	0.01								
ΜΕΝΤΙ	MEDICON ΕΛΛΑΣ (ΚΟ)	4,419,616	1.58	6.19	0.01	E		1.40	1.10	27.27	0.52	0.40	---
<b>Φαρμακευτικά Προϊόντα</b>													
1 Τίτλοι-Stocks, ΣΥΝΟΛΟ ΚΛΑΔΟΥ :		51,081,030		8.84	0.02								
ΛΑΒΙ	ΛΑΒΙHARM (ΚΟ)	51,081,030	1	8.84	0.02	E		0.173	0.143	20.98	0.25	0.25	---
<b>Εξειδικευμένο Λιανικό Εμπόριο</b>													
5 Τίτλοι-Stocks, ΣΥΝΟΛΟ ΚΛΑΔΟΥ :		128,308,710		385.56	0.73								
ΑΣΚΟ	A.S. COMPANY (ΚΟ)	13,126,020	0.61	28.88	0.05	K		2.20	2.30	-4.35	0.32	0.23	---
ΜΟΤΟ	ΜΟΤΟΔΥΝΑΜΙΚΗ (ΚΟ)	11,700,000	0.4	10.53	0.02	K		0.900	0.870	3.45	0.12	0.11	---
ΝΑΚΑΣ	ΝΑΚΑΣ ΜΟΥΣΙΚΗ (ΚΟ)	6,340,000	0.6	10.33	0.02	K		1.63	1.62	0.62	0.13	0.12	2017
ΡΕΒΟΙΛ	ΡΕΒΟΪΛ (ΚΟ)	22,280,000	0.3	10.47	0.02	K		0.470	0.595	-21.01	-0.13	-0.11	---
ΣΦΑ	ΣΦΑΚΙΑΝΑΚΗΣ (ΚΟ)	7,914,480	0.3	4.00	0.01	E		0.505	0.520	-2.88	-0.49	-0.69	---
ΦΦΓΚΡΙ	FOLLI-FOLLIE (ΚΟ)	66,948,210	0.3	321.35	0.61	A		4.80	15.70	-69.43	3.62	3.24	---
<b>Τηλεόραση &amp; Ψυχαγωγία</b>													
1 Τίτλοι-Stocks, ΣΥΝΟΛΟ ΚΛΑΔΟΥ :		151,912,941		12.69	0.02								
ΑΒΕ	AUDIOVISUAL (ΚΟ)	51,119,369	0.7	6.65	0.01	K		0.130	0.130	0.00	-0.13	-0.09	---
ΤΗΛΕΤ	ΤΗΛΕΤΥΠΟΣ (ΚΟ)	100,793,572	0.3	6.05	0.01	A		0.060	0.060	0.00	0.00	0.00	---
<b>Εκδόσεις</b>													
2 Τίτλοι-Stocks, ΣΥΝΟΛΟ ΚΛΑΔΟΥ :		65,719,655		12.95	0.02								
ΑΤΕΚ	ΑΤΤΙΚΕΣ ΕΚΔΟΣΕΙΣ (ΚΟ)	15,300,000	0.3	8.42	0.02	K		0.550	0.500	10.00	0.08	0.05	---
ΛΙΒΑΝ	ΛΙΒΑΝΗ ΕΚΔΟΤ. ΟΡΓ. (ΚΟ)	7,734,375	1	0.31	0.00	E		0.040	0.057	-29.82	-0.37	-0.38	---
ΝΑΥΤ	ΝΑΥΤΕΜΠΟΡΙΚΗ (ΚΟ)	23,935,280	0.3	2.56	0.00	A		0.107	0.107	0.00	0.00	0.00	---

P/E	Μέγιστος / ημερήσια 2015	Μέγιστος / ημερήσια 2016	Μέγιστος / ημερήσια 2016	Μεταβλητικότητα / Dividend Yield (%) <sup>(1)</sup>	Διακομμένες Τιμών Μαΐου / Monthly Price in May		Διακομμένες Τιμών από 1/1/2018 / Price Range since 1.1.2018		Αξία Συναλλαγών / Value of Transactions <sup>(2)</sup>	Όγκος Συναλλαγών / Transactions Volume <sup>(3)</sup>	Αριθμός Πράξεων / Number of Trades	Μηνιαία Ευρηστικότητα / Monthly Marketability (%)	Securities <sup>(3)</sup>
					Κατώτερη / Low	Ανώτερη / High	Κατώτερη / Low	Ανώτερη / High					
(Continued) Durable Household Products													
---	---	---	---	---	0.18	0.18	0.06	0.18	0.00	0	0	0.00	YALCO - CONSTANTINOY SA (CB)
---	---	---	---	---	5.65	6.12	5.41	6.26	7,310,758.28	1,230,544	1,925	2.38	FOURLIS (CR)
												<b>Furnishings</b>	
									<b>99,404.24</b>			<b>384,842 578 0.30</b>	<b>: TOTAL OF SECTOR</b>
---	---	---	---	---	0.03	0.04	0.03	0.17	43.28	1,223	14	0.03	VARANGIS AVEPE S.A. (CR)
---	---	---	---	---	0.45	0.71	0.30	0.71	18,375.91	27,770	55	0.12	BIOKARPET S.A.(CR)
---	---	---	---	---	0.22	0.27	0.18	0.35	79,298.28	323,027	466	0.93	DROMEAS SA (CR)
---	---	---	---	---	0.04	0.08	0.03	0.08	1,686.77	32,822	43	0.05	SATO SA (CR)
												<b>Home Construction</b>	
									<b>833,186.16</b>			<b>397,311 1,350 0.98</b>	<b>: TOTAL OF SECTOR</b>
---	---	---	---	---	1.96	2.26	1.56	2.57	833,186.16	397,311	1,350	0.98	TECHNICAL OLYMPIC SA (CR)
<b>Toys</b>													
									<b>52,034,187.86</b>			<b>3,673,921 18,066 2.70</b>	<b>: TOTAL OF SECTOR</b>
---	---	0.36	0.36	2.62	13.10	15.26	13.10	16.40	52,034,187.86	3,673,921	18,066	2.70	JUMBO SA (CR)
												<b>Clothing &amp; Accessories</b>	
									<b>94,508.58</b>			<b>304,391 661 0.19</b>	<b>: TOTAL OF SECTOR</b>
---	---	---	---	---	2.20	2.20	1.71	2.48	0.00	0	0	0.00	TRIA ALFA SA (CR)
---	---	---	---	---	0.66	0.66	0.60	0.66	0.00	0	0	0.00	TRIA ALFA SA (PR)
---	---	---	---	---	0.05	0.07	0.05	0.11	2,380.70	44,155	48	0.27	VARVARESSOS SA (CB)
---	---	---	---	---	0.18	0.26	0.12	0.30	210.18	960	23	0.02	DUROS SA (CR)
---	---	---	---	---	2.66	2.96	2.48	2.96	7,295.22	2,622	29	0.08	ELVE SA (CR)
---	---	---	---	---	0.16	0.24	0.16	0.28	17,849.85	86,831	190	0.17	SELECTED TEXT. IND. ASSOC (CR)
---	---	---	---	---	0.30	0.40	0.23	0.57	1,232.04	3,748	22	0.06	LANAKAM SA (CR)
---	---	---	---	---	0.16	0.28	0.16	0.43	11,132.58	49,512	69	0.80	MINERVA KNITWEAR SA (CB)
---	---	---	---	---	0.26	0.39	0.26	0.45	10,961.71	29,777	107	0.09	EL. D. MOUZAKIS SA (CB)
---	---	---	---	---	0.45	0.67	0.31	0.67	38,948.92	63,251	108	0.55	NAFPAKTOS TEXTILE IND. SA (CB)
---	---	---	---	---	0.08	0.08	0.08	0.08	0.00	0	0	0.00	TEXAPRET SA (CR)
---	---	---	---	---	0.15	0.27	0.13	0.28	4,497.38	23,535	65	0.23	FIERATEX SA (CR)
												<b>Personal Products</b>	
									<b>6,486,438.54</b>			<b>1,032,228 4,266 1.04</b>	<b>: TOTAL OF SECTOR</b>
---	---	---	---	---	5.08	6.50	4.90	6.50	56,232.04	11,063	88	0.08	KORRES (CR)
---	---	---	---	---	0.37	0.43	0.25	0.45	240,897.15	599,273	702	1.18	PAPOUTSANIS (CR)
---	---	0.18	0.28	1.94	13.90	15.50	12.65	16.55	6,189,309.35	421,892	3,476	1.21	GR. SARANTIS S.A. (CR)
<b>Tobacco</b>													
									<b>2,459,122.00</b>			<b>9,171 108 0.33</b>	<b>: TOTAL OF SECTOR</b>
---	---	9.20	---	---	262.00	290.00	262.00	306.00	2,459,122.00	9,171	108	0.33	KARELIA TOBACCO CO. SA (CB)
<b>Health Care Providers</b>													
									<b>3,879,896.90</b>			<b>4,547,012 4,873 0.82</b>	<b>: TOTAL OF SECTOR</b>
---	---	---	---	---	0.06	0.06	0.06	0.06	0.00	0	0	0.00	AXON HOLDING SA (CR)
---	---	---	---	---	0.45	0.45	0.08	0.45	0.00	0	0	0.00	EUROMEDICA SA (CR)
---	---	---	---	---	0.78	0.98	0.78	1.07	780,804.76	928,429	1,640	0.76	IASO SA (CR)
---	---	---	---	---	1.33	1.50	1.26	1.62	123,823.02	87,768	424	0.10	ATHENS MEDICAL CENTER SA (CR)
---	---	---	---	---	0.65	0.91	0.56	0.99	2,975,269.12	3,530,815	2,809	1.15	HYGEIA SA (CR)
<b>Medical Equipment</b>													
									<b>29,851.83</b>			<b>22,176 99 0.50</b>	<b>: TOTAL OF SECTOR</b>
---	---	---	---	---	1.13	1.50	0.66	1.50	29,851.83	22,176	99	0.50	MEDICON S.A (CR)
<b>Pharmaceuticals</b>													
									<b>56,829.05</b>			<b>327,381 220 0.64</b>	<b>: TOTAL OF SECTOR</b>
---	---	---	---	---	0.13	0.21	0.13	0.25	56,829.05	327,381	220	0.64	LAVIPHARM SA (CR)
<b>Specialty Retailers</b>													
									<b>104,762,157.35</b>			<b>12,966,894 50,242 10.11</b>	<b>: TOTAL OF SECTOR</b>
---	---	---	---	---	2.16	2.40	1.58	2.44	127,994.08	56,196	259	0.43	AS COMPANY SA (CR)
---	---	---	---	---	0.82	1.20	0.61	1.20	26,613.61	29,029	83	0.25	MOTODYNAMICS S.A. (CR)
10.3	10.8	---	---	---	1.47	1.65	1.30	1.75	18,718.24	11,496	68	0.18	NAKAS MUSIC
---	---	---	---	---	0.42	0.60	0.42	0.69	7,178.54	14,967	50	0.07	REVOIL (CR)
---	---	---	---	---	0.45	0.62	0.40	0.76	358.42	647	14	0.01	SFAKIANAKIS SA (CR)
---	---	---	---	---	4.80	15.88	4.80	19.90	104,581,294.46	12,854,559	49,768	19.20	FOLLI FOLLIE (CR)
<b>Broadcasting &amp; Entertainment</b>													
									<b>2,069.84</b>			<b>15,970 14 0.01</b>	<b>: TOTAL OF SECTOR</b>
---	---	---	---	---	0.12	0.13	0.10	0.17	2,069.84	15,970	14	0.03	AUDIO VISUAL ENTERPRISES (CR)
---	---	---	---	---	0.06	0.06	0.06	0.06	0.00	0	0	0.00	TELETIPOS SA (CR)
												<b>Publishing</b>	
									<b>19,137.70</b>			<b>72,777 120 0.11</b>	<b>: TOTAL OF SECTOR</b>
---	---	---	---	---	0.55	0.66	0.45	0.66	17,104.10	28,332	38	0.19	ATTICA PUBLICATIONS SA (CR)
---	---	---	---	---	0.03	0.07	0.02	0.12	2,033.60	44,445	82	0.57	LIVANIS SA (CR)
---	---	---	---	---	0.11	0.11	0.11	0.11	0.00	0	0	0.00	NAYTEMPORIKI PUBLISHING SA(CR)

Σύμβολο ΟΑΣΗΣ OASIS Code	Χρεόγραφο (1)	Αριθμός Εισηγμένων Χρεογράφων Number of Listed Securities (2)	Ονομαστική Αξία Χρημ/κή Αξία (Εκατ. Ευρώ) Market Capitalisation (Million Euro) (**)	% στη Συνολική Χρημ/κή Αξία % in Total Market Capitalisation	Κατηγορία - Category (\$)	No. Σημείωσης - Note Nr	Τιμή Κλεισίματος Closing Price	Τιμή Κλεισίματος πρ. μήνα Previous Month Closing	% Μεταβολή Μηνός Monthly Price Change	Κέρδη ανά Μετοχή Profits per Share		Έτος χρήσης Fiscal year
										πρ. φόρων Before tax	Μετά φόρων after tax	
<b>Εκδόσεις (Συνέχεια)</b>												
ΠΗΓΑΣ	ΠΗΓΑΣΟΣ ΕΚΔΟΤΙΚΗ Α.Ε. (ΚΟ)	18,750,000	0.3	1.67	0.00	A	0.089	0.089	0.00	0.00	0.00	---
<b>Τυχερά Παιχνίδια</b>												
<b>3 Τίτλοι-Stocks, ΣΥΝΟΛΟ ΚΛΑΔΟΥ :</b>		<b>579,085,527</b>		<b>3,097.23</b>	<b>5.84</b>							
ΙΝΛΟΤ	ΙΝΤΡΑΛΟΤ (ΚΟ)	158,961,721	0.3	150.70	0.28	K	0.948	1.18	-19.93	0.06	-0.04	---
ΟΠΑΠ	ΟΠΑΠ (ΚΟ)	319,000,000	0.3	2,934.80	5.54	K	9.20	9.93	-4.38	0.61	0.41	---
ΣΕΝΤΡ	ΣΕΝΤΡΙΚ ΣΥΜΜΕΤΟΧΩΝ (ΚΟ)	101,123,806	0.36	11.73	0.02	K	0.116	0.167	-30.54	-0.02	-0.13	---
<b>Ξενοδοχεία</b>												
<b>2 Τίτλοι-Stocks, ΣΥΝΟΛΟ ΚΛΑΔΟΥ :</b>		<b>29,782,750</b>		<b>443.28</b>	<b>0.84</b>							
ΛΑΜΨΑ	ΛΑΜΨΑ (ΚΟ)	21,364,000	1.12	399.51	0.75	K	18.70	17.00	10.00	0.57	0.41	---
ΠΡΕΣΤ	ΓΕΚΕ (ΚΑ)	8,418,750	0.3	43.78	0.08	K	5.20	5.45	-4.59	0.00	0.00	2017
<b>Ταξίδια &amp; Τουρισμός</b>												
<b>7 Τίτλοι-Stocks, ΣΥΝΟΛΟ ΚΛΑΔΟΥ :</b>		<b>762,563,772</b>		<b>840.</b>	<b>1.58</b>							
ΑΝΕΚ	ΑΝΕΚ (ΚΟ)	185,373,016	0.3	14.18	0.03	E	0.075	0.082	-8.54	0.05	0.04	---
ΑΝΕΠ	ΑΝΕΚ (ΠΟ '90)	312,163	0.3			E	0.084	0.084	0.00	0.05	0.04	---
ΑΝΕΠΟ	ΑΝΕΚ (ΠΟ '96)	2,969,713	0.3			E	0.115	0.093	23.66	0.05	0.04	---
ΑΤΤΙΚΑ	ΑΤΤΙΚΑ ΣΥΜΜΕΤΟΧΩΝ (ΚΟ)	191,660,320	0.3	268.32	0.51	K	1.40	1.61	-13.04	0.01	0.01	---
ΚΥΡΙΟ	ΚΥΡΙΑΚΟΥΛΗΣ (ΚΟ)	7,595,160	0.6	6.84	0.01	K	0.900	0.870	3.45	0.10	0.07	---
ΜΙΝΟΑ	ΜΙΝΩΙΚΕΣ ΓΡΑΜΜΕΣ ΑΝΕ (ΚΟ)	106,980,050	2.25	256.75	0.48	K	2.40	2.36	1.69	0.04	0.04	---
ΝΕΛ	ΝΕΛ (ΚΟ)	255,459,600	0.3	17.88	0.03	A	0.070	0.070	0.00	0.00	0.00	---
ΟΤΟΕΛ	ΑΥΤΟΗΕΛΛΑΣ (ΚΟ)	12,213,750	0.32	276.03	0.52	K	22.60	24.80	-4.70	3.39	2.59	---
<b>Υπηρεσίες Ηλεκτρονικών Υπολογιστών</b>												
<b>5 Τίτλοι-Stocks, ΣΥΝΟΛΟ ΚΛΑΔΟΥ :</b>		<b>301,743,506</b>		<b>174.52</b>	<b>0.33</b>							
ΑΓΚΡΙ	ΑΛΦΑ ΓΚΡΙΣΙΝ Α.Ε. (ΚΟ)	14,870,100	0.3	0.21	0.00	A	0.014	0.014	0.00	0.00	0.00	---
ΑΛΤΕΚ	ΑΛΤΕΚ (ΚΟ)	215,246,452	0.3	2.58	0.00	A	0.012	0.012	0.00	0.00	0.00	---
ΒΥΤΕ	ΒΥΤΕ COMPUTER (ΚΟ)	15,816,009	0.3	9.65	0.02	K	0.610	0.505	20.79	-0.03	-0.03	---
ΚΟΥΑΛ	QUALITY & RELIABILITY (ΚΟ)	27,345,120	0.47	5.91	0.01	K	0.216	0.284	-23.94	0.00	0.00	---
ΚΟΥΕΣ	QUEST ΣΥΜΜΕΤΟΧΩΝ (ΚΟ)	11,913,632	0.68	139.99	0.26	K	11.75	12.30	-4.47	1.27	0.50	---
ΛΟΓΟΣ	LOGISMOS (ΚΟ)	4,740,000	0.86	1.90	0.00	K	0.400	0.360	11.11	0.00	0.00	2017
ΠΡΟΦ	PROFILE (ΚΟ)	11,812,193	0.47	14.29	0.03	K	1.21	1.29	-3.43	0.12	0.09	---
<b>Διαδίκτυο</b>												
<b>1 Τίτλοι-Stocks, ΣΥΝΟΛΟ ΚΛΑΔΟΥ :</b>		<b>163,845,807</b>		<b>51.45</b>	<b>0.10</b>							
ΦΟΡΟ	FORTHNET (ΚΟ)	163,845,807	0.3	51.45	0.10	E	0.314	0.348	-9.77	-0.20	-0.18	---
<b>Λογισμικό</b>												
<b>2 Τίτλοι-Stocks, ΣΥΝΟΛΟ ΚΛΑΔΟΥ :</b>		<b>20,643,132</b>		<b>52.92</b>	<b>0.10</b>							
ΙΛΥΔΑ	ΙΛΥΔΑ (ΚΟ)	8,226,132	0.9	1.76	0.00	K	0.214	0.248	-13.71	0.04	0.03	---
ΜΛΣ	MLS ΠΛΗΡΟΦΟΡΙΚΗ (ΚΟ)	12,417,000	0.31	51.16	0.10	K	4.12	4.38	-5.94	0.00	0.00	2017
<b>Υλικό Υπολογιστών</b>												
<b>3 Τίτλοι-Stocks, ΣΥΝΟΛΟ ΚΛΑΔΟΥ :</b>		<b>43,216,365</b>		<b>100.56</b>	<b>0.19</b>							
ΙΝΤΕΤ	ΙΝΤΕΡΤΕΚ (ΚΟ)	11,233,200	0.73	4.70	0.01	K	0.418	0.408	2.45	0.00	0.00	2017
ΠΛΑΙΣ	ΠΛΑΙΣΙΟ COMPUTERS (ΚΟ)	22,075,665	0.33	93.60	0.18	K	4.24	4.38	-1.53	0.33	0.22	---
ΣΠΙ	CPI (ΚΟ)	9,907,500	0.3	2.26	0.00	K	0.228	0.240	-5.00	0.00	0.00	2017
<b>Ηλεκτρονικός Εξοπλισμός Γραφείων</b>												
<b>1 Τίτλοι-Stocks, ΣΥΝΟΛΟ ΚΛΑΔΟΥ :</b>		<b>8,298,467</b>		<b>7.76</b>	<b>0.01</b>							
ΙΝΤΕΚ	ΙΝΤΕΑΛ ΟΜΙΛΟΣ (ΚΟ)	8,298,467	0.4	7.76	0.01	K	0.935	0.850	10.00	-0.07	-0.07	---
<b>Αεροπορικές Εταιρείες</b>												
<b>1 Τίτλοι-Stocks, ΣΥΝΟΛΟ ΚΛΑΔΟΥ :</b>		<b>71,417,100</b>		<b>617.76</b>	<b>1.17</b>							
ΑΡΑΙΓ	ΑΕΡΟΠΟΡΙΑ ΑΙΓΑΙΟΥ (ΚΟ)	71,417,100	0.65	617.76	1.17	K	8.65	9.35	-1.64	1.20	0.85	---
<b>Εναλλακτικός Ηλεκτρισμός</b>												
<b>2 Τίτλοι-Stocks, ΣΥΝΟΛΟ ΚΛΑΔΟΥ :</b>		<b>196,585,936</b>		<b>717.55</b>	<b>1.35</b>							
ΑΝΕΜΟ	ΕΛ.ΤΕΧ. ΑΝΕΜΟΣ Α.Ε. (ΚΟ)	82,667,000	0.3	157.07	0.30	K	1.90	1.75	8.57	0.16	0.12	---
ΤΕΝΕΡΓ	ΤΕΡΝΑ ΕΝΕΡΓΕΙΑΚΗ (ΚΟ)	113,918,936	0.3	560.48	1.06	K	4.92	5.12	-3.91	0.52	0.34	---
<b>Διαπραγματεύσιμα Αμοιβαία Κεφάλαια</b>												
<b>0 Τίτλοι-Stocks, ΣΥΝΟΛΟ ΚΛΑΔΟΥ :</b>		<b>629,082</b>		<b>0.00</b>	<b>0.00</b>							
ΑΔΑΚ	ALPHA ETF FTSE Athex Large Cap	629,082	---	0.00	0.00	ΔΑΚ	20.08	22.17	-9.43	0.00	0.00	---
<b>Διαφοροποιημένες Ε.Ε.Α.Π.</b>												
<b>1 Τίτλοι-Stocks, ΣΥΝΟΛΟ ΚΛΑΔΟΥ :</b>		<b>10,500,000</b>		<b>56.18</b>	<b>0.11</b>							
ΙΝΤΕΡΚ	INTERCONTINENTAL (ΚΟ)	10,500,000	4	56.18	0.11	K	5.35	5.40	-0.93	0.33	0.26	---
		<b>25,700,860,129</b>		<b>53,014.37</b>	<b>100.00</b>							

P/E	Μέρισμα / Προμήστια 2015 Dividend / Interim	Μέρισμα / Προμήστια 2016 Dividend / Interim	Μεταβατική Μεταβολή Dividend Yield (%) (1)	Διακρινόμενες Τιμές Μαΐου Monthly Price Range		Διακρινόμενες Τιμές από 1/1/2018 Price Range since 1.1.2018		Αξία Συμβαλλομένων Value of Transactions (%) (10)	Όγκος Συμβαλλομένων Transactions Volume (7)	Αριθμός Πράξεων Number of Trades	Μηνιαία Ευρωπαϊκή Μεταβλητότητα Monthly Marketability (%)	Securities (8)
				Κατώτερη Low	Ανώτερη High	Κατώτερη Low	Ανώτερη High					
(Continued)												
<i>Publishing</i>												
---	---	---	---	0.09	0.09	0.09	0.09	0.00	0	0	0.00	PEGASUS PUBLISHING S.A. (CR)
<i>Gambling</i>												
115,450,521.02								31,860,225 37,722 5.50			: TOTAL OF SECTOR	
---	---	---	---	0.69	1.18	0.69	1.51	19,249,665.77	20,895,764	17,756	13.15	INTRALOT (CR)
---	---	0.72	0.40	4.35	9.11	10.03	8.92	96,097,102.68	10,205,099	19,384	3.20	OPAP (CR)
---	---	---	---	0.12	0.17	0.12	0.21	103,752.57	759,362	582	0.75	CENTRIC HOLDINGS (CR)
<i>Hotels</i>												
157,749.10								11,912 140 0.04			: TOTAL OF SECTOR	
---	---	---	---	17.00	18.70	16.50	18.70	135,424.50	7,682	53	0.04	LAMPASA HOTEL SA (CR)
---	---	0.30	---	---	4.80	5.90	4.38	22,324.60	4,230	87	0.05	GEKE SA (CB)
<i>Travel &amp; Tourism</i>												
2,374,507.59								1,161,895 1,585 0.15			: TOTAL OF SECTOR	
---	---	---	---	0.07	0.09	0.06	0.10	57,550.77	701,709	300	0.38	ANEK LINES SA (CR)
---	---	---	---	0.08	0.08	0.08	0.09	0.00	0	0	0.00	ANEK LINES SA (PR, issue '90)
---	---	---	---	0.10	0.12	0.07	0.12	533.30	4,929	13	0.17	ANEK LINES SA (PR, issue '96)
---	---	---	---	1.31	1.63	1.31	1.77	398,957.14	272,762	500	0.14	ATTICA HOLDINGS (CR)
---	---	---	---	0.67	1.05	0.62	1.40	47,616.96	57,476	222	0.76	KIRIAKOULIS SHIPPING SA (CR)
---	---	---	---	2.30	2.40	2.24	2.44	123,374.42	52,430	225	0.05	MINOAN LINES SA (CR)
---	---	---	---	0.07	0.07	0.07	0.07	0.00	0	0	0.00	NEL SA (CR)
---	---	0.85	1.10	4.87	22.00	25.00	22.00	1,746,475.00	72,589	325	0.59	AUTOHELLAS SA (CR)
<i>Computer Services</i>												
1,400,301.54								1,215,027 3,437 0.40			: TOTAL OF SECTOR	
---	---	---	---	0.01	0.01	0.01	0.01	0.00	0	0	0.00	ALPHA GRISSIN S.A. (CR)
---	---	---	---	0.01	0.01	0.01	0.01	0.00	0	0	0.00	ALTEC SA (CR)
---	---	---	---	0.49	0.68	0.45	0.68	27,340.05	46,780	211	0.30	BYTE COMPUTER SA (CR)
---	---	---	---	0.20	0.28	0.20	0.37	103,402.80	434,769	799	1.59	QUALITY & RELIABILITY SA (CR)
---	---	---	---	11.20	12.40	9.30	12.65	287,723.50	24,648	416	0.21	QUEST HOLDINGS (CR)
---	---	---	---	0.36	0.43	0.32	0.43	2,860.58	7,209	13	0.15	LOGISMOS S.A. (CR)
---	---	---	---	1.20	1.63	0.70	1.63	978,974.61	701,621	1,998	5.94	PROFILE SA (CR)
<i>Internet</i>												
4,514.84								13,749 45 0.01			: TOTAL OF SECTOR	
---	---	---	---	0.22	0.40	0.22	0.45	4,514.84	13,749	45	0.01	Forthnet (CR)
<i>Software</i>												
408,394.23								110,043 561 0.53			: TOTAL OF SECTOR	
---	---	---	---	0.19	0.25	0.17	0.27	2,974.94	14,335	54	0.17	ILYDA S.A. (CR)
---	---	---	---	3.99	4.42	3.99	4.50	405,419.29	95,708	507	0.77	MLS MULTIMEDIA SA (CR)
<i>Computer Hardware</i>												
935,594.26								282,241 1,393 0.65			: TOTAL OF SECTOR	
---	---	---	---	0.31	0.49	0.28	0.54	6,320.47	16,889	95	0.15	INTERTECH SA (CR)
---	---	0.05	0.07	1.65	4.02	4.42	4.02	918,831.35	218,695	1,229	0.99	PLAISIO COMPUTERS SA (CR)
17.4	48.7	---	---	0.17	0.29	0.12	0.34	10,442.44	46,657	69	0.47	CPI SA (CR)
<i>Electronic Office Equipment</i>												
8,016.66								8,823 35 0.11			: TOTAL OF SECTOR	
---	---	---	---	0.85	0.94	0.68	0.94	8,016.66	8,823	35	0.11	IDEAL GROUP SA (CR)
<i>Airlines</i>												
8,139,314.51								911,753 5,865 1.28			: TOTAL OF SECTOR	
---	---	0.40	0.55	6.36	8.10	9.59	8.10	8,139,314.51	911,753	5,865	1.28	AEGEAN AIRLINES (CR)
<i>Alternative Electricity</i>												
16,097,644.79								3,744,902 9,988 1.90			: TOTAL OF SECTOR	
---	---	---	---	1.65	1.93	1.53	1.93	1,691,753.17	919,447	1,150	1.11	ELTECH ANEMOS S.A. (CR)
---	---	0.09	0.04	---	4.92	5.31	4.40	14,405,891.62	2,825,455	8,838	2.48	TERNA ENERGY (CR)
<i>ETF</i>												
1,151,345.10								56,470 56 8.98			: TOTAL OF SECTOR	
---	---	---	---	19.47	22.27	19.47	22.90	1,151,345.10	56,470	56	8.98	ALPHA ETF FTSE Athex Large Cap
<i>Diversified REITs</i>												
98,524.05								18,534 135 0.18			: TOTAL OF SECTOR	
---	---	0.28	---	---	5.15	5.45	4.84	98,524.05	18,534	135	0.18	INTERCONTINENTAL (CR)
1,683,406,793.46								1,023,873,290 533,861 3.98				

## ΕΠΕΞΗΓΗΣΗ ΠΙΝΑΚΩΝ EXPLANATION OF TABLES

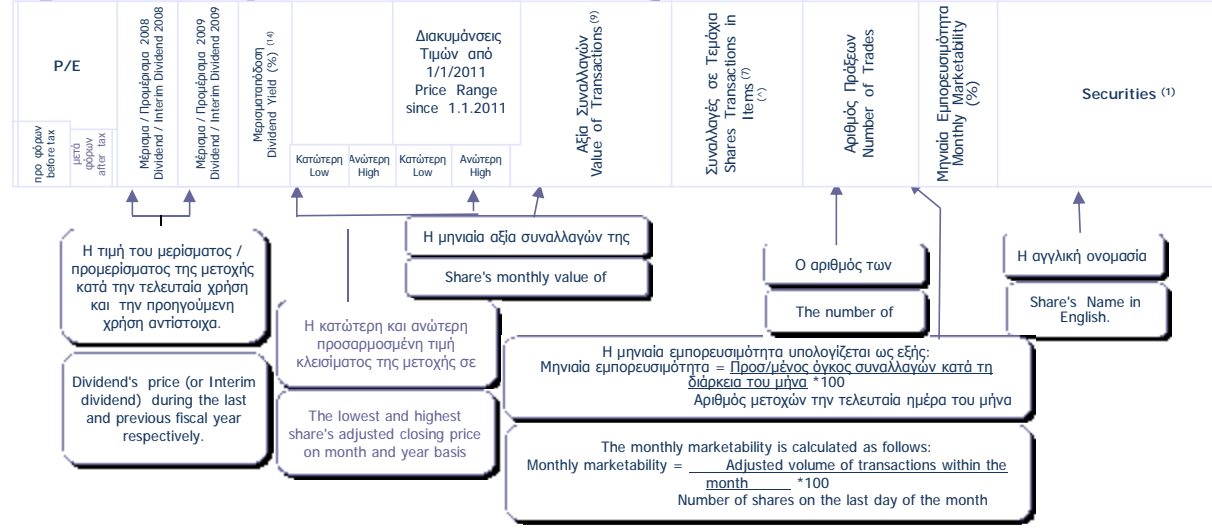
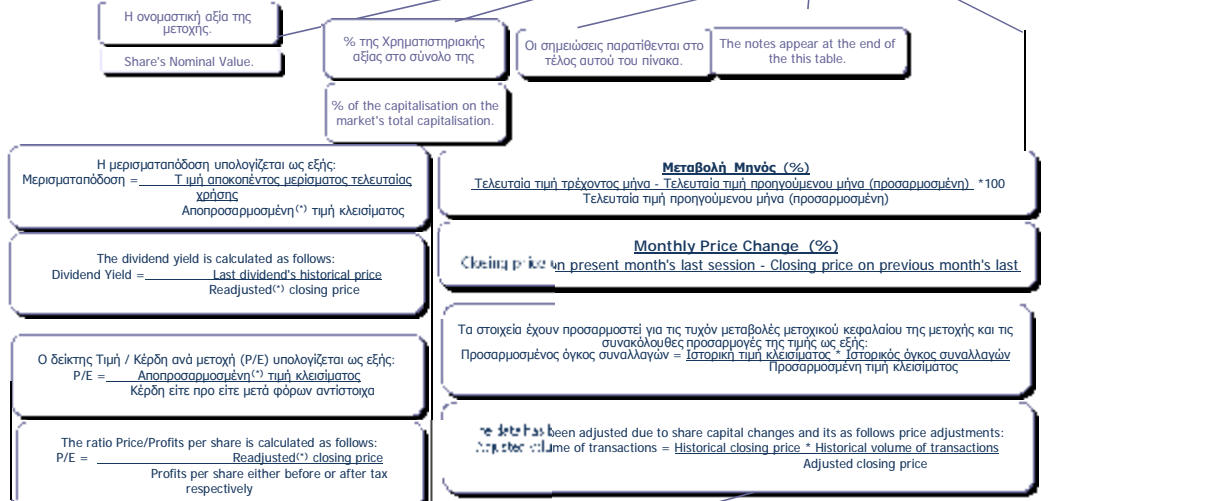
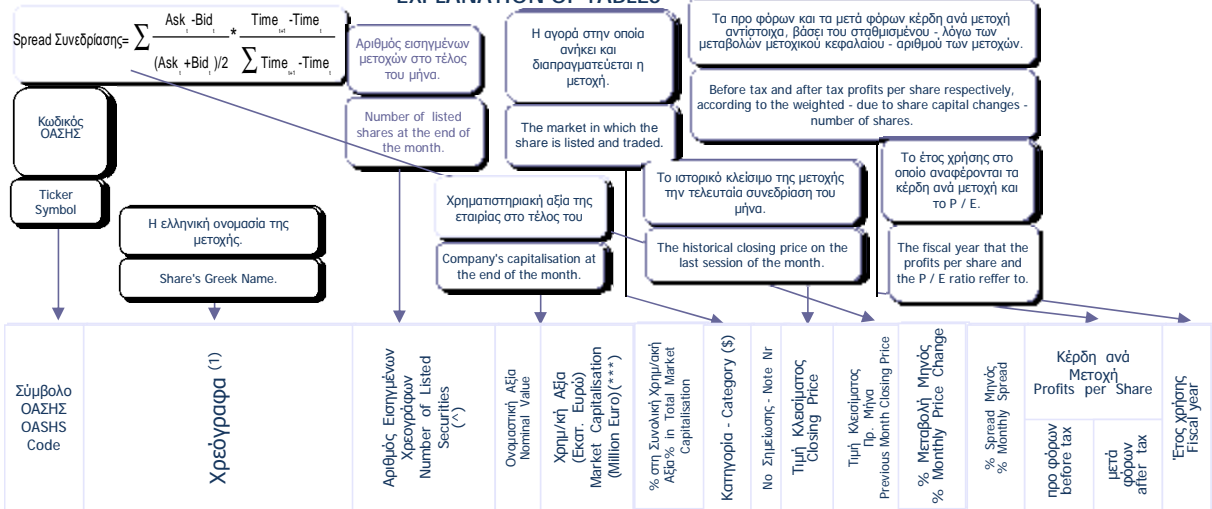

(7) Προσαρμοσμένη τιμή = Ιστορική τιμή κλεισίματος \* Συντελεστής προσαρμογής - Adjusted price = Historical closing price \* Adjustment co-efficient  
 Αποπροσαρμοσμένη τιμή = Ιστορική τιμή κλεισίματος \* (1 / Συντελεστής προσαρμογής) - Readjusted price = Historical closing price \* (1 / Adjustment co-efficient)  
 Όπου : Συντελεστής προσαρμογής = Προσαρμοσμένη τιμή κλεισίματος / Ιστορική τιμή κλεισίματος την ημέρα πραγματοποίησης της μεταβολής μετοχικού κεφαλαίου -  
 Where: Adjustment co-efficient = Adjusted closing price / Historical closing price on the day of the share capital change realisation

Αρχής γενομένης του Μηνιαίου Στατιστικού Δελτίου του Ιανουαρίου 2002 για την προσαρμογή των τιμών των μετοχών στις περιπτώσεις εταιρικών πράξεων χρησιμοποιείται η μεθοδολογία του Σταθερού Συντελεστή σύμφωνα με την οποία οι ιστορικές τιμές, προγενέστερων της ημερομηνίας αποκοπής δικαιωμάτων εταιρικής πράξης, πολλαπλασιάζονται με τον σταθερό συντελεστή προσαρμογής όπως αυτός προκύπτει κατά την ημερομηνία αποκοπής. - Adjustments made to share prices following a corporate action, are made through the use of a fixed co-efficient method, whereby prices of the share, during the period prior to the corporate action, are multiplied by the co-efficient.

## ΣΗΜΕΙΩΣΕΙΣ ΜΕΤΟΧΩΝ - STOKS NOTES

1	Συντμήσεις - Abbreviations: Κ = Κοινές = Com. = Common., Πρ. = Προνομιούχες = Pref. = Preferred., Ον. = Ονομαστικές = Reg. = Registered., Αν. = Ανώνυμες = Bear. = Bearer.	***	Τα στοιχεία αφορούν σε σύνολα εταιριών και όχι σε επιμέρους μετοχικές εκδόσεις - Data concern total value of the companies.
14	Η Μερισμααπόδοση προκύπτει από το τελευταίο αποκοπέν μέρισμα (και όχι από τυχόν προμέρισμα) - The Dividend Yield results from the last distributed dividend (and not from any interim dividend).	**	Το P/E είναι μεγαλύτερο από 100. - P/E is higher than 100.
\$	Κ= ΚΥΡΙΑ ΑΓΟΡΑ - MAIN MARKET, Χ=ΚΑΤΗΓΟΡΙΑ ΧΑΜΗΛΗΣ ΔΙΑΣΠΟΡΑΣ - LOW DISPERSION, Ε= ΚΑΤΗΓΟΡΙΑ ΕΠΙΤΗΡΗΣΗΣ - SURVEILLANCE, Δ= ΠΡΟΣ ΔΙΑΓΡΑΦΗ - UNDER DELETION, Α= ΚΑΤΑΣΤΑΣΗ ΑΝΑΣΤΟΛΗΣ - SUSPENSION STAUS - Δ = ΔΙΑΠΡΑΓΜΑΤΕΥΣΙΜΑ ΑΜΟΙΒΑΙΑ ΚΕΦΑΛΑΙΑ - EXCHANGE TRADED FUNDS, W=ΤΙΤΛΟΙ ΠΑΡΑΣΤΑΤΙΚΟΙ - WARRANTS	9	Στην αξία συναλλαγών των μετοχών συμπεριλαμβάνεται και η αξία των δικαιωμάτων, ενώ στα τεμάχια όχι. - The value of stocks' transactions also includes the rights' transactions while the volume of transactions are not include them.
(*)	Στην περίπτωση του Δ.Α.Κ ο όρος μερίδια αντικαθιστά τον όρο χρεόγραφα - In the case of ETFs the term "Units" replaces the term securities.	10	Στην Αξία Συναλλαγών των Μετοχών περιλαμβάνονται όλοι οι τύποι Πακέτων - All Blocks Methods' Transactions Value are included.



ΣΤΑΘΜΙΣΜΕΝΟ P/E (μετά φόρων) ΤΩΝ ΕΠΙΜΕΡΟΥΣ ΚΛΑΔΩΝ ΚΑΙ ΣΥΝΟΛΟΥ ΤΗΣ ΑΓΟΡΑΣ  
 SECTORAL AND COMPOSITE WEIGHTED P/E RATIO (after tax) \*

	2017												2018	
	Μάι.	Ιούν.	Ιούλ.	Αύγ.	Σεπ.	Οκτ.	Νοέμ.	Δεκ.	Ιαν.	Φεβ.	Μάρ.	Απρ.	Μάι.	
	May	Jun.	Jul.	Aug.	Sep	Oct	Nov.	Dec.	Jan.	Feb.	Mar.	Apr.	May	
Τράπεζες														Banks
Επενδυτικές Υπηρεσίες														Investment Services
Ασφάλειες Ιδιοκτησίας & Ζημιών														Property & Casualty Insurance
Εμπορικά Οχήματα και Φορτηγά														Commercial Vehicles & Trucks
Μηχανήματα Βιομηχανικού Εξοπλισμού														Industrial Machinery
Προμηθευτές Βιομηχανίας														Industrial Suppliers
Υλικά Συσκευασίας														Containers & Packaging
Υπηρεσίες Μεταφορών														Transportation Services
Υποστηρικτικές Υπηρεσίες προς Επιχειρήσεις														Business Support Services
Εξειδικευμένο Λιανικό Εμπόριο	4.9	4.9	4.9	4.9	4.9	4.9	4.9	4.9	4.9	4.9	4.9	10.8	10.8	Specialty Retailers
Κατασκευές														Heavy Construction
Οικοδομικά Υλικά & Εξαρτήματα														Building Materials & Fixtures
Εκδόσεις														Publishing
Καθετοποιημένες Εταιρ. Πετρελαίου & Φυσικού Αερίου														Integrated Oil & Gas
Είδη Προσωπικής Φροντίδας														Personal Products
Καπνός														Tobacco
Παχνίδια	16.9	16.9	16.9	16.9	16.9	16.9	16.9	16.8	16.8	16.8	16.8			Toys
Ρουχισμός & Αξεσουάρ														Clothing & Accessories
Μη Σιδηρούχα Μέταλλα														Nonferrous Metals
Ορυχεία														General Mining
Ξενοδοχεία														Hotels
Ταξίδια & Τουρισμός														Travel & Tourism
Τυχερά Παχνίδια														Gambling
Εξοπλισμός Τηλεπικοινωνιών														Telecommunications Equipment
Ηλεκτρονικός Εξοπλισμός Γραφείων														Electronic Office Equipment
Λογισμικό														Software

ΣΤΑΘΜΙΣΜΕΝΟ P/E (μετά φόρων) ΤΩΝ ΕΠΙΜΕΡΟΥΣ ΚΛΑΔΩΝ ΚΑΙ ΣΥΝΟΛΟΥ ΤΗΣ ΑΓΟΡΑΣ  
SECTORAL AND COMPOSITE WEIGHTED P/E RATIO (after tax) \*

	2017												2018	
	Μάι.	Ιούν.	Ιουλ.	Αύγ.	Σεπ.	Οκτ.	Νοέμ.	Δεκ.	Ιαν.	Φεβ.	Μάρ.	Απρ.	Μάι.	
	May	Jun.	Jul.	Aug.	Sep	Oct	Nov.	Dec.	Jan.	Feb.	Mar.	Apr.	May	
Υλικό Υπολογιστών	20.0	20.0	20.0	20.0	20.0	20.0	20.0	20.0	20.0	20.0	20.0	48.7	48.7	Computer Hardware
Υπηρεσίες Ηλεκτρονικών Υπολογιστών														Computer Services
Σταθερή Τηλεφωνία														Fixed Line Telecommunications
Γεωργία & Αλιεία														Farming Fishing & Plantations
Τρόφιμα														Food Products
Ιατρικός Εξοπλισμός														Medical Equipment
Συμβατικός Ηλεκτρισμός														Conventional Electricity
Υδρευση														Water
Βασικά Χημικά														Commodity Chemicals
Εξειδικευμένα Χημικά														Specialty Chemicals
Υπηρεσίες Ακίνητης Περιουσίας														Real Estate Services
Ε.Ε.Α.Π. Βιομηχανικών & Επαγγελματικών Χώρων														Industrial & Office REITs
Εξειδικευμένες Ε.Ε.Α.Π.														Specialty REITs
Αεροπορικές Εταιρείες														Airlines
Εναλλακτικός Ηλεκτρισμός														Alternative Electricity
<b>ΣΥΝΟΛΟ</b>	<b>16.8</b>	<b>16.8</b>	<b>16.8</b>	<b>16.8</b>	<b>16.8</b>	<b>16.8</b>	<b>16.8</b>	<b>16.7</b>	<b>16.7</b>	<b>16.7</b>	<b>16.7</b>	<b>17.9</b>	<b>17.6</b>	<b>TOTAL</b>

\* Για τη στάθμιση του P/E λαμβάνεται υπόψη η κεφαλαιοποίηση των εισηγμένων εταιριών σε σχέση με το άθροισμα της κεφαλαιοποίησης του κλάδου. - In the calculation of the weighted composite and sectoral P/E ratio the market value of each listed company, compared to the each market value each sector is taken into consideration. Με βάση την τιμή κλεισίματος στο τέλος του μήνα - Based on the closing price at the end of each month.

**Σημείωση:** Εταιρίες που παρουσίασαν "Ζημιές" ή P/E μεγαλύτερο ή ίσο του 100 δεν λαμβάνονται υπόψη. - Companies with "Losses" as well as with P/E ratio over or equal to 100 points are not taken into consideration.

ΣΤΑΘΜΙΣΜΕΝΗ ΜΕΡΙΣΜΑΤΑΠΟΔΟΣΗ ΤΩΝ ΕΠΙΜΕΡΟΥΣ ΚΛΑΔΩΝ ΚΑΙ ΣΥΝΟΛΟΥ ΤΗΣ ΑΓΟΡΑΣ  
SECTORAL AND COMPOSITE WEIGHTED D.Y. RATIO \*

	2017												2018	
	Μάι. May	Ιούν. Jun.	Ιούλ. Jul.	Αύγ. Aug.	Σεπ. Sep.	Οκτ. Oct.	Νοέμ. Nov.	Δεκ. Dec.	Ιαν. Jan.	Φεβ. Feb.	Μάρ. Mar.	Απρ. Apr.	Μάι. May	
Τράπεζες	5.6	5.4	5.0	4.6	5.0	4.8	4.9	4.4	3.8	4.0	4.6	4.5	4.8	Banks
Επενδυτικές Υπηρεσίες	1.2	1.1	1.2	1.3	1.3	1.4	1.4	1.2	1.1	1.3	1.4			Investment Services
Εταιρείες Επενδύσεων												3.6	3.9	Equity Investment Instruments
Εξειδικευμένες Χρηματοοικονομικές Υπηρεσίες														Specialty Finance
Ασφάλειες Ιδιοκτησίας & Ζημιών	3.2	2.7	2.6	2.6	2.9	2.9	3.0	2.8	2.7	2.9	2.7		3.2	Property & Casualty Insurance
Μηχανήματα Βιομηχανικού Εξοπλισμού		1.8												Industrial Machinery
Προμηθευτές Βιομηχανίας			4.7	4.1	4.1	4.7	4.8	4.6	3.6	3.7	3.6			Industrial Suppliers
Υλικό Συσκευασίας		1.6	1.6	1.5	1.7	1.8	1.8	1.8	1.4	1.4	1.4			Containers & Packaging
Υπηρεσίες Μεταφορών			1.2	1.2	1.1	1.1	1.1	1.1	1.0	1.0	1.0			Transportation Services
Υποστηρικτικές Υπηρεσίες προς Επιχειρήσεις		9.4	8.9	8.9	8.9	9.3	9.9	9.2	7.4	8.1	8.4			Business Support Services
Κατασκευές			5.3	5.5	6.3	6.4	6.8	6.3	4.8	4.6	4.5			Heavy Construction
Οικοδομικά Υλικά & Εξαρτήματα		0.4	0.5	0.5	0.5	0.5	0.5	0.5	0.4	0.5	0.5		1.7	Building Materials & Fixtures
Διωλιτήρια		4.7	4.7	4.8	4.5	4.4	4.5	4.8	4.5	4.7	4.9			Exploration & Production
Καθετοποιημένες Εταιρ. Πετρελαίου & Φυσικού Αερίου		3.9	3.6	3.3	3.6	3.6	3.7	3.7	2.8	2.9	3.3			Integrated Oil & Gas
Διαρκή Καταναλωτικά Αγαθά														Durable Household Products
Είδη Προσωπικής Φροντίδας	1.4	1.4	1.4	1.5	1.4	1.4	1.3	1.4	1.2	1.2	1.2		1.9	Personal Products
Έπιπλα														Furnishings
Καπνός			3.2	3.1	3.1	3.1	3.4	3.3	3.1	3.2	3.2			Tobacco
Παιχνίδια	2.2	2.3	2.5	2.6	2.6	2.6	2.8	2.4	2.3	2.4	2.5	2.4	2.6	Toys
Ρουχισμός & Αξεσουάρ														Clothing & Accessories
Υποδήματα														Footwear
Άλουμίνιο														Aluminum
Μη Σιδηρούχα Μέταλλα														Nonferrous Metals
Ορυχεία		5.5	6.2	5.6	5.5	5.4	5.0	4.9	4.0	4.0	4.1			General Mining
Χάλυβας			2.0	3.0	4.0	3.6	4.0	3.5	3.0	3.1	3.0			Steel
Ταξίδια & Τουρισμός		4.2	4.1	3.7	3.7	3.7	3.7	3.6	3.5	3.4	3.7		4.9	Travel & Tourism
Τυχερά Παιχνίδια	7.3	7.3	7.4	7.7	8.0	7.5	7.0	6.9	6.7	7.2	7.8		4.4	Gambling
Υλικό Υπολογιστών	1.3	1.2	1.2	1.2	1.2	1.3	1.4	1.2	1.1	1.1	1.2		1.7	Computer Hardware
Σταθερή Τηλεφωνία			1.5	1.5	1.6	1.6	1.6	1.4	1.3	1.4	1.5			Fixed Line Telecommunications
Αναψυκτικά		1.7	1.7	1.5	1.6	1.5	1.7	1.6	1.6	1.6	1.5			Soft Drinks
Τρόφιμα		1.2	1.4	2.8	2.8	2.9	2.9	2.8	2.3	2.4	2.3			Food Products

ΣΤΑΘΜΙΣΜΕΝΗ ΜΕΡΙΣΜΑΤΑΠΟΔΟΣΗ ΤΩΝ ΕΠΙΜΕΡΟΥΣ ΚΛΑΔΩΝ ΚΑΙ ΣΥΝΟΛΟΥ ΤΗΣ ΑΓΟΡΑΣ  
SECTORAL AND COMPOSITE WEIGHTED D.Y. RATIO \*

	2017												2018	
	Μάι. May	Ιούν. Jun.	Ιούλ. Jul.	Αύγ. Aug.	Σεπ. Sep	Οκτ. Oct	Νοέμ. Nov.	Δεκ. Dec.	Ιαν. Jan.	Φεβ. Feb.	Μάρ. Mar.	Απρ. Apr.	Μάι. May	
Υδρευση		2.5	2.4	2.5	2.5	2.5	2.5	2.4	2.2	2.4	2.5			Water
Εξειδικευμένα Χημικά													2.0	Specialty Chemicals
Συμμετοχές & Ανάπτυξη Ακίνητης Περιουσίας														Real Estate Holding & Development
Υπηρεσίες Ακίνητης Περιουσίας														Real Estate Services
Ε.Ε.Α.Π. Βιομηχανικών & Επαγγελματικών Χώρων	4.6	4.5	4.2	3.8	3.9	4.1	4.1	4.2	4.2	4.2	4.2	1.8	4.6	Industrial & Office REITs
Εξειδικευμένες Ε.Ε.Α.Π.	2.2	2.1	2.1	2.1	2.2	2.1	2.3	2.1	2.0	2.0	4.1	4.0	3.9	Specialty REITs
Θαλάσσιες Μεταφορές														Marine Transportation
Διαφοροποιημένες Βιομηχανίες														Diversified Industrials
Κατασκευή Κατοικιών														Home Construction
Αεροπορικές Εταιρείες	5.4	4.8	4.8	5.0	4.9	5.1	5.2	4.9	4.4	4.4	4.5		6.4	Airlines
Εναλλακτικός Ηλεκτρισμός		2.4	2.4	2.4	2.3	2.3	2.1	2.1	1.9	1.8	1.9			Alternative Electricity
Διαφοροποιημένες Ε.Ε.Α.Π.										5.1	5.3			Diversified REITs
ΣΥΝΟΛΟ	4.5	2.9	2.7	2.7	2.7	2.6	2.7	2.6	2.5	2.6	2.6	1.0	3.9	TOTAL

\* Για τη στάθμιση της D.Y. λαμβάνεται υπόψη η κεφαλαιοποίηση των εισηγμένων εταιριών σε σχέση με το άθροισμα της κεφαλαιοποίησης του κλάδου. - In the calculation of the weighted composite and sectoral D.Y. ratio the market value of each listed company, as compared to the total amount of market value in each sector is taken into consideration. Με βάση την τιμή κλεισίματος στο τέλος του μήνα - Based on the closing price at the end of the month.

Οι 10 Μετοχές με τα μεγαλύτερα και μικρότερα (μετά φόρων) P/Es κατά την 31/05/2018  
10 Stocks with the Highest and Lowest (after tax) P/Es on 31/05/2018 (\*)

ΜΕΤΟΧΗ - SHARE NAME	P/E	ΜΕΤΟΧΗ - SHARE NAME	P/E
CPI (ΚΟ) - CPI SA (CR)	48.68	ΝΑΚΑΣ ΜΟΥΣΙΚΗ (ΚΟ) - NAKAS MUSIC	
ΝΑΚΑΣ ΜΟΥΣΙΚΗ (ΚΟ) - NAKAS MUSIC	10.76	CPI (ΚΟ) - CPI SA (CR)	
#N/A	#N/A	#N/A	
#N/A	#N/A	#N/A	
#N/A	#N/A	#N/A	
#N/A	#N/A	#N/A	

\* Εξαίρονται οι Μετοχές με P/E αρνητικό ή >= 100 - The Shares, whose P/E is negative or >= 100 are not Included.

Μετοχές με τις μεγαλύτερες και μικρότερες Μερισματοδόσεις στο Χρηματιστήριο Αθηνών κατά την 31/05/2018  
Stocks with the Highest and Lowest Dividend Yields in the Athex Stock Exchange on 31/05/2018 (\*)

ΜΕΤΟΧΗ - SHARE NAME	Μερίσ/δοση Divident Yield (%)	ΜΕΤΟΧΗ - SHARE NAME	
ΑΕΡΟΠΟΡΙΑ ΑΙΓΑΙΟΥ (ΚΟ) - AEGEAN AIRLINES (CR)	6.36	ΠΛΑΙΣΙΟ COMPUTERS (ΚΟ) - PLAISIO COMPUTERS SA (CR)	1.65
ΑΥΤΟHELLAS (ΚΟ) - ΑΥΤΟHELLAS SA (CR)	4.87	ΙΚΤΙΝΟΣ ΕΛΛΑΣ (ΚΟ) - ΙΚΤΙΝΟΣ HELLAS SA (CR)	1.72
ΕΛΛΑΔΟΣ ΤΡΑΠΕΖΑ (ΚΟ) - BANK OF GREECE (CR)	4.78	ΣΑΡΑΝΤΗΣ ΓΡ. (ΚΟ) - GR. SARANTIS S.A. (CR)	1.94
ΕΘΝΙΚΗ ΠΑΝΓΑΙΑ (ΚΟ) - NBG PANGAEA (CR)	4.60	BRIQ PROPERTIES (ΚΟ) - BRIQ PROPERTIES (CR)	1.98
ΟΠΑΠ (ΚΟ) - ΟΡΑΡ (CR)	4.35	ΠΛΑΣΤΙΚΑ ΘΡΑΚΗΣ (ΚΟ) - THRACE PLASTICS SA (CR)	2.04
GRIVALIA PROPERTIES (ΚΟ) - GRIVALIA PROPERTIES (CR)	3.92		
ΑΝΔΡΟΜΕΔΑ ΑΕΕΧ (ΚΟ) - ANDROMEDA SA (CR)	3.89		
ΕΥΡΩΠΑΪΚΗ ΠΙΣΤΗ (ΚΟ) - EUROPEAN RELIANCE INSUR. (CR)	3.21		
JUMBO (ΚΟ) - JUMBO SA (CR)	2.62		
ΠΛΑΣΤΙΚΑ ΘΡΑΚΗΣ (ΚΟ) - THRACE PLASTICS SA (CR)	2.04		

Τα 10 χρεόγραφα με τις μεγαλύτερες και μικρότερες Μεταβολές Τιμής μέσα στο μήνα Μάιο 2018  
10 Securities with the Highest and Lowest Price Changes on May 2018 (\*)

ΜΕΤΟΧΗ - SHARE NAME	Μεταβ. Τιμής Pr.Change (%)	ΜΕΤΟΧΗ - SHARE NAME	Μεταβ. Τιμής Pr.Change (%)
ΠΡΟΟΔΕΥΤΙΚΗ (ΚΟ) - PROODEFTIKH SA (CR)	74.47	FOLLI-FOLLIE (ΚΟ) - FOLLI FOLLIE (CR)	-69.43
MERMEREN KOMB. A.D. PR. (ΕΛΠ) - MERMEREN KOMB. A.D. PR. (C	64.86	ΕΥΡΩΣΥΜΒΟΥΛΟΙ (ΚΟ) - EUROCONSULTANTS S.A. (CR)	-48.85
MEDICON ΕΛΛΑΣ (ΚΟ) - MEDICON S.A (CR)	27.27	Γ.Ε. ΔΗΜΗΤΡΙΟΥ (ΚΟ) - G.E. DIMITRIOU (CR)	-44.44
ΒΙΣ (ΚΟ) - VIS SA (CR)	25.33	ΤΖΙΡΑΚΙΑΝ ΠΡΟΦΙΛ (ΚΑ) - GIRAKIAN PROFIL SA (CB)	-43.18
ΑΝΕΚ (ΠΟ '96) - ANEK LINES SA (PR, issue '96)	23.66	SATO ΑΕ (ΚΟ) - SATO SA (CR)	-40.24
ΔΟΜΙΚΗ ΚΡΗΤΗΣ (ΚΟ) - ΔΟΜΙΚΗ KRITIS SA (CR)	22.83	J. & P. - ΑΒΑΞ (ΚΟ) - J & P - AVAX SA (CR)	-37.02
LAVIPHARM (ΚΟ) - LAVIPHARM SA (CR)	20.98	MARFIN INVESTMENT GROUP (ΚΟ) - MARFIN INVESTMENT GROUP (CR)	-31.10
ΦΙΕΡΑΤΕΞ (ΚΟ) - FIERATEX SA (CR)	20.83	CENTRIC ΣΥΜΜΕΤΟΧΩΝ (ΚΟ) - CENTRIC HOLDINGS (CR)	-30.54
BYTE COMPUTER (ΚΟ) - BYTE COMPUTER SA (CR)	20.79	ΛΙΒΑΝΗ ΕΚΔΟΤ. ΟΡΓ. (ΚΟ) - LIVANIS SA (CR)	-29.82
MINERVA (ΚΑ) - MINERVA KNITWEAR SA (CB)	19.33	ΣΠΥΡΟΥ ΑΓΡ. ΟΙΚ. (ΚΟ) - SPIROY AGRICULTURE SA (CR)	-29.38

\* Οι Μεταβολές Τιμών έχουν λάβει υπόψιν τις αποκοπές Μερισμάτων & Δικαιωμάτων - The Price Changes have considered the Dividend, εξαιρούνται οι Μετοχές, που έχουν Μηδενικές Μεταβολές Τιμών - The Stocks whose Price Changes equal to zero are not

Τα 10 χρεόγραφα με την μεγαλύτερη Αξία Συναλλαγών κατά το μήνα Μάιο 2018  
10 Securities with the highest Transactions Value on May 2018

ΜΕΤΟΧΗ - SHARE NAME	Αξία Συναλλαγών (Ευρώ) Value of Transactions (Euro)	Συμμετοχή * Participation (%)	Όγκος Συναλλαγών (Ευρώ) Transactions Volume (Euro)	Συμμετοχή * Participation (%)
ΟΤΕ (ΚΟ) - ΟΤΕ (CR)	442,610,202.67	26.29	39,197,444	3.83
ALPHA BANK (ΚΟ) - ALPHA BANK (CR)	219,837,355.82	13.06	108,371,192	10.58
ΕΘΝΙΚΗ ΤΡΑΠΕΖΑ (ΚΟ) - NATIONAL BANK (CR)	145,005,702.95	8.61	493,585,824	48.21
ΤΡΑΠΕΖΑ EUROBANK ERGASIAS (ΚΟ) - EUROBANK ERGASIAS (CR)	134,657,566.52	8.00	142,809,893	13.95
ΠΕΙΡΑΙΩΣ ΤΡΑΠΕΖΑ (ΚΟ) - PIRAEUS BANK (CR)	131,485,092.89	7.81	45,831,692	4.48
FOLLI-FOLLIE (ΚΟ) - FOLLI FOLLIE (CR)	104,581,294.46	6.21	12,854,559	1.26
ΟΠΑΠ (ΚΟ) - OPAP (CR)	96,097,102.68	5.71	10,205,099	1.00
JUMBO (ΚΟ) - JUMBO SA (CR)	52,034,187.86	3.09	3,673,921	0.36
ΜΟΤΟΡ ΟΪΛ (ΚΟ) - MOTOR OIL (CR)	45,522,008.12	2.70	2,431,316	0.24
ΜΥΤΙΛΗΝΑΙΟΣ (ΚΟ) - MYTILINEOS HOLDINGS (CR)	41,948,944.08	2.49	4,409,578	0.43
<b>ΣΥΝΟΛΟ - TOTAL</b>	<b>1,413,779,458.05</b>	<b>83.98</b>	<b>863,370,518</b>	<b>84.32</b>

\* Επί του συνόλου των Μετοχών - It refers to the Total of Shares.

Τα 10 Χρεόγραφα με τη μεγαλύτερη εμπορευσιμότητα κατά το μήνα Μάιο 2018  
10 Securities with the Highest Marketability on May 2018

ΜΕΤΟΧΗ - SHARE NAME	Εμπορ/τα (%) Marketability	Αξία Συναλλαγών (Ευρώ) Value of Transactions (Euro)	Συμμετοχή * Participation (%)	Όγκος Συναλλαγών (Ευρώ) Transactions Volume (Euro)	Συμμετοχή * Participation (%)
FOLLI-FOLLIE (ΚΟ) - FOLLI FOLLIE (CR)	19.20	104,581,294.46	10.21	12,854,559.00	0.76
INTRALOT (ΚΟ) - INTRALOT (CR)	13.15	19,249,665.77	1.88	20,895,764.00	1.24
ΠΕΙΡΑΙΩΣ ΤΡΑΠΕΖΑ (ΚΟ) - PIRAEUS BANK (CR)	10.50	131,485,092.89	12.84	45,831,692.00	2.72
ALPHA ETF FTSE Athex Large Cap - ALPHA ETF FTSE Athex Large Cap	8.98	1,151,345.10	0.11	56,470.00	0.00
ΟΤΕ (ΚΟ) - ΟΤΕ (CR)	8.00	442,610,202.67	43.23	39,197,444.00	2.33
ALPHA BANK (ΚΟ) - ALPHA BANK (CR)	7.02	219,837,355.82	21.47	108,371,192.00	6.44
ΤΡΑΠΕΖΑ EUROBANK ERGASIAS (ΚΟ) - EUROBANK ERGASIAS (CR)	6.53	134,657,566.52	13.15	142,809,893.00	8.48
MARFIN INVESTMENT GROUP (ΚΟ) - MARFIN INVESTMENT GROUP (CR)	5.95	7,369,727.73	0.72	55,886,400.00	3.32
PROFILE (ΚΟ) - PROFILE SA (CR)	5.94	978,974.61	0.10	701,621.00	0.04
ΕΘΝΙΚΗ ΤΡΑΠΕΖΑ (ΚΟ) - NATIONAL BANK (CR)	5.40	145,005,702.95	14.16	493,585,824.00	29.32
<b>ΣΥΝΟΛΟ - TOTAL</b>	<b>---</b>	<b>1,206,926,929</b>	<b>117.88</b>	<b>920,190,859.00</b>	<b>54.66</b>

\* Επί του συνόλου των Μετοχών - It refers to the Total of Shares.

Οι 10 Μεγαλύτερες Εταιρίες με Βάση τη Χρηματιστηριακή τους Αξία κατά την 31/05/2018  
10 Biggest Companies Based on their Market Capitalisation on 31/05/2018

ΕΤΑΙΡΙΕΣ - NAME OF COMPANIES	Χρημ/κή Αξία (Ευρώ) Market Capitalisation (Euro)	Συμμετοχή * Participation (%)
COCA-COLA HBC AG - COCA-COLA HBC AG	11,040,697,801.50	20.83
ΟΤΕ Α.Ε. - HELLENIC TELECOM. ORG.	5,024,041,487.25	9.48
ΟΡΓΑΝΙΣΜΟΣ ΠΡΟΓΝΩΣΤΙΚΩΝ ΑΓΩΝΩΝ ΠΟΔΟΣΦΑΙΡΟΥ Α.Ε. - GREEK ORGANISATION OF FOOTBALL PROGNOSTICS S.A.	2,934,800,000.00	5.54
ALPHA ΤΡΑΠΕΖΑ Α.Ε. - ALPHA BANK A.E.	2,826,513,566.61	5.33
ΕΘΝΙΚΗ ΤΡΑΠΕΖΑ ΤΗΣ ΕΛΛΑΔΟΣ Α.Ε. - NATIONAL BANK OF GREECE S.A.	2,464,242,621.37	4.65
ΕΛΛΗΝΙΚΑ ΠΕΤΡΕΛΑΙΑ Α.Ε. - HELLENIC PETROLEUM S.A.	2,170,009,813.50	4.09
ΤΡΑΠΕΖΑ EUROBANK ERGASIAS Α.Ε. - EUROBANK ERGASIAS S.A.	1,967,398,888.50	3.71
ΜΟΤΟΡ ΟΪΛ (ΕΛΛΑΣ) ΔΙΥΛΙΣΤΗΡΙΑ ΚΟΡΙΝΘΟΥ ΑΕ - MOTOR OIL (HELLAS) CORINTH REFINERIES SA	1,920,976,873.20	3.62
JUMBO ΑΝΩΝΥΜΗ ΕΜΠΟΡΙΚΗ ΕΤΑΙΡΙΑ - JUMBO S.A.	1,869,461,088.66	3.53
ΤΙΤΑΝ ΑΝΩΝΥΜΗ ΕΤΑΙΡΙΑ ΤΣΙΜΕΝΤΩΝ - TITAN CEMENT COMPANY S.A.	1,747,007,248.00	3.30
<b>ΣΥΝΟΛΟ - TOTAL</b>	<b>33,965,149,388.59</b>	<b>64.07</b>

\* Επί του συνόλου της Χρηματιστηριακής Αξίας των Μετοχών - It refers to the Total Shares' Market Capitalisation.

**ΑΠΟΚΟΠΕΣ ΜΕΡΙΣΜΑΤΩΝ  
DIVIDENDS**

Επωνυμία Μετοχής / Εταιρείας Name of Share / Company	Χρόνια Fiscal Year	Ημερ. Αποκοπής Μερισμάτων Ex Dividend Date	Μέρισμα ανά μετοχή (Ευρώ) Dividend per share (Euro)	Συνολική Αξία Πληρωμών (Ευρώ) Total Value of Payments (Euro)
ΟΠΑΠ ΑΕ (ΚΟ) - OPAP S.A. (CR)	2017	07/05/2018	0.3000	95,700,000.00
ΕΘΝΙΚΗ ΠΑΝΓΑΙΑ Α.Ε.Ε.Α.Π. (ΚΟ) - NBG PANGAEA R.E.I.C. (CR)	2017	08/05/2018	0.1300	33,214,289.42
ΙΚΤΙΝΟΣ ΕΛΛΑΣ Α.Ε.(ΚΟ) - ΙΚΤΙΝΟΣ HELLAS S.A. (CR)	2017	14/05/2018	0.0700	2,000,607.00
ΑΥΤΟΗΕΛΛΑΣ Α.Τ.Ε.Ε. (ΚΟ) - ΑΥΤΟΗΕΛΛΑΣ S.A. (CR)	2017	17/05/2018	1.1000	13,435,125.00
ΠΛΑΣΤΙΚΑ ΘΡΑΚΗΣ ΕΤΑΙΡΕΙΑ ΣΥΜΜΕΤΟΧΩΝ Α.Ε.Ε. (ΚΟ) - THRACE PLASTICS HOLDING AND COMMERC	2017	18/05/2018	0.0471	2,058,428.99
ΑΕΡΟΠΟΡΙΑ ΑΙΓΑΙΟΥ (ΚΟ) - AEGEAN AIRLINES (CR)	2017	22/05/2018	0.5500	39,279,405.00
ΓΡ. ΣΑΡΑΝΤΗΣ Α.Β.Ε.Ε. (ΚΟ) - GR. SARANTIS S.A.(CR)	2017	24/05/2018	0.2800	9,782,847.76
PROFILE Α.Ε.Β.Ε. ΠΛΗΡΟΦΟΡΙΚΗΣ (ΚΟ) - PROFILE SYSTEMS & SOFTWARE S.A. (CR)	2009	29/05/2018	0.0400	472,487.72
ΠΛΑΙΣΙΟ COMPUTERS Α.Ε.Β.Ε. (ΚΟ) - PLAISIO COMPUTERS S.A. (CR)	2017	29/05/2018	0.0700	1,545,296.55
ΕΥΡΩΠΑΪΚΗ ΠΙΣΤΗ (ΚΟ) - EUROPEAN RELIANCE GEN. INSUR. S.A. (CR)	2017	30/05/2018	0.1200	3,300,441.24
<b>ΣΥΝΟΛΟ ΜΕΡΙΣΜΑΤΩΝ - TOTAL OF PAID DIVIDENDS :</b>				<b>200,788,928.68</b>
<b>ΓΕΝΙΚΟ ΣΥΝΟΛΟ ΜΕΡΙΣΜΑΤΩΝ &amp; ΤΟΚΟΜΕΡΙΔΙΩΝ - GRAND TOTAL OF PAID DIVIDENDS &amp; COUPONS :</b>				<b>200,788,928.68</b>

ΜΕΤΑΒΟΛΕΣ ΜΕΤΟΧΙΚΟΥ ΚΕΦΑΛΑΙΟΥ- SHARE CAPITAL CHANGES

ΜΕΤΟΧΗ NAME OF STOCK	Ημερομηνία Αποκοπής Ex Date	Αριθμός Νέων Δωρεάν Μετοχών Number of New Bonus Shares	Αριθμός Νέων Μετοχών (Με Καταβολή Μετρητών) Number of New Shares (By Rights' Issue)	Τιμή - Διάθεσης Ευρώ Issue Price Euro	Αλλαγή Ονομ. Αξίας (Ευρώ) Change of Nominal Value	
					Νέα New	Παλιά Old

COCA-COLA HBC AG (ΚΟ) - COCA-COLA HBC AG  
(CR) 08/05/2018

**Σημείωση - Note**

-Forthnet A.E.: Μεταβολή μετοχικού κεφαλαίου λόγω προσθήκης τεμαχίων από ομολογιακό δάνειο στις 14/05/2018. - Forthnet S.A.: Share capital change due to bond conversion on 14/5/2018.



Ημερομηνία Αποκοπή Δικαιώματος Ex Coupon Date for Rights Issue	Αριθμός Μερισματούδεσης No of Coupon	ΔΙΚΑΙΩΜΑΤΑ ΜΕΤΟΧΩΝ STOCKS RIGHTS	Στοιχεία Τελευταίας Συνεδρίασης του Μήνα Data of Month's Last Session						
			Τιμές Συναλλαγών Τοις Μετρητοίς (Ευρώ) Transactions' Prices in Cash (Euro)			Μήνα			
Κατώτερη Low	Ανώτερη High	Τελευταία Last	Τιμή Τελευταίας Ζήτησεως Price of Last Offer	Τεμάχια Τελευταίας Ζήτησεως Volume of Last Bid	Τιμή Τελευταίας Προσφοράς Price of Last Offer	Τεμάχια Τελευταίας Προσφοράς Volume of Last Offer	Συναλλαγές Μηνός σε Τεμάχια Monthly Transactions in Items		
30.04.18		ATTICA BANK A.T.E. (KO) - ATTICA BANK S.A. (CR)					32,722,707	1,077	52,793.75

ΕΙΣΑΓΩΓΕΣ ΝΕΩΝ ΕΤΑΙΡΙΩΝ - LISTING OF NEW COMPANIES

Ημερομηνία Εισαγωγής - Issue Date	Εταιρία - Company	Αγορά - Market

ΑΡΙΘΜΟΣ ΕΙΣΗΓΜΕΝΩΝ ΟΜΟΛΟΓΙΑΚΩΝ ΔΑΝΕΙΩΝ, ΕΤΑΙΡΙΩΝ & ΜΕΤΟΧΙΚΩΝ ΕΚΔΟΣΕΩΝ ΣΤΟ

ETH YEARS	ΧΡΕΟΓΡΑΦΑ - SECURITIES								Δ.Α.Κ - E.T.Fs
	Αριθμός Ομολογιακών Δανείων Number of Bonds *		Κύρια Αγορά Main Market		Επιτήρηση Surveillance		Αναστολή Under Suspension		
	Εθνικά National	Εταιρικά Corporate	Αριθμός Εταιριών Number of Companies	Αριθμός Εισηγμένων Μετοχών Number of Listed Shares Issues	Αριθμός Εταιριών Number of Companies	Αριθμός Εισηγμένων Μετοχών Number of Listed Shares Issues	Αριθμός Εταιριών Number of Companies	Αριθμός Εισηγμένων Μετοχών Number of Listed Shares Issues	
2017	30	7	140	144	29	32	22	23	1
2018 Ιαν. - Jan.	30	7	140	144	29	32	22	23	1
2018 Φεβ. - Feb.	31	7	140	144	30	33	21	22	1
2018 Μάρ. - Mar.	31	7	140	144	30	33	21	22	1
2018 Απρ. - Apr.	31	8	139	142	26	29	26	28	1
2018 Μάιος - May	34	9	136	139	26	28	29	32	1

9. Διάγραμμα Αριθμού Εισηγμένων Εταιριών & Μετοχών -  
Number of Listed Companies & Stock Issues Chart

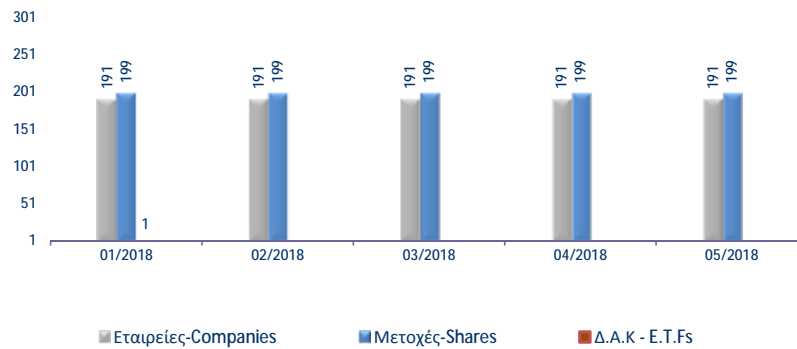

Ανοδικές/Καθοδικές συνεδριάσεις, Μεταβλητότητα και Συντελεστές Συσχέτισης ξένων χρηματιστηριακών δεικτών με Γενικό Δείκτη Posit./Neg. Trading Sessions, Volatility and Correlation Co-Efficients of major foreign indices with the ATHEX Composite index

FTSE®100										
Τρίμηνα Quarters	Συνεδριάσεις Trading sessions		Δ%	Μεταβλητότητα (SD) Volatility	Συντελεστής Συσχέτισης με Γεν. Δείκτη Correlation with ATHEX Composite Index	ΓΕΝΙΚΟΣ ΔΕΙΚΤΗΣ ΧΡΗΜΑΤΙΣΤΗΡΙΟΥ ΑΘΗΝΩΝ - ATHEX COMPOSITE INDEX				Δ%
	Ανοδικές Positive	Καθοδικές Negative				Συνεδριάσεις - Trading sessions			Δ%	
						Ανοδικές Positive	Κοινά ανοδικές με FTSE®100 Positive trading both for the session and FTSE®100	Καθοδικές Negative		
2016:3	34	30	6.07%	0.70%	0.36	37	24	28	17	4.32%
2016:4	40	30	3.53%	0.69%	0.36	37	23	33	17	13.81%
2017:1	34	29	2.52%	0.47%	0.28	35	22	28	17	3.48%
2017:2	29	31	-0.14%	0.61%	0.39	39	22	22	14	23.67%
2017:3	32	31	0.82%	0.60%	0.35	34	20	30	18	-8.27%
2017:4	34	29	4.27%	0.48%	-0.02	37	18	26	10	6.19%
2018:1	29	34	-8.21%	0.79%	0.41	28	17	34	22	-2.73%
1/4/2018- 31/5/2018	26	12	8.81%	0.71%	0.52	19	16	20	9	-3.16%

DAX										
Τρίμηνα Quarters	Συνεδριάσεις Trading sessions		Δ%	Μεταβλητότητα (SD) Volatility	Συντελεστής Συσχέτισης με Γεν. Δείκτη Correlation with ATHEX Composite Index	ΓΕΝΙΚΟΣ ΔΕΙΚΤΗΣ ΧΡΗΜΑΤΙΣΤΗΡΙΟΥ ΑΘΗΝΩΝ - ATHEX COMPOSITE INDEX				Δ%
	Ανοδικές Positive	Καθοδικές Negative				Συνεδριάσεις - Trading sessions			Δ%	
						Ανοδικές Positive	Κοινά ανοδικές με DAX Positive sessions in common with DAX	Καθοδικές Negative		
2016:3	33	32	8.58%	1.02%	0.49	37	24	28	19	4.32%
2016:4	38	32	9.23%	0.79%	0.44	37	22	33	17	13.81%
2017:1	37	27	7.25%	0.67%	0.43	35	25	28	17	3.48%
2017:2	31	30	0.10%	0.70%	0.35	39	21	22	12	23.67%
2017:3	35	29	4.09%	0.68%	0.30	34	21	30	16	-8.27%
2017:4	30	31	0.69%	0.63%	0.10	37	19	26	15	6.19%
2018:1	32	31	-6.35%	1.06%	0.36	28	18	34	20	-2.73%
1/4/2018- 31/5/2018	20	18	4.20%	0.94%	0.50	19	12	20	12	-3.16%

CAC 40										
Τρίμηνα Quarters	Συνεδριάσεις Trading sessions		Δ%	Μεταβλητότητα (SD) Volatility	Συντελεστής Συσχέτισης με Γεν. Δείκτη Correlation with ATHEX Composite Index	ΓΕΝΙΚΟΣ ΔΕΙΚΤΗΣ ΧΡΗΜΑΤΙΣΤΗΡΙΟΥ ΑΘΗΝΩΝ - ATHEX COMPOSITE INDEX				Δ%
	Ανοδικές Positive	Καθοδικές Negative				Συνεδριάσεις - Trading sessions			Δ%	
						Ανοδικές Positive	Κοινά ανοδικές με CAC 40 Positive trading both for the session and CAC 40	Καθοδικές Negative		
2016:3	33	32	4.97%	0.96%	0.56	37	26	28	21	4.32%
2016:4	36	35	9.31%	0.75%	0.41	37	22	33	20	13.81%
2017:1	36	28	5.35%	0.60%	0.36	35	23	28	15	3.48%
2017:2	25	36	-0.04%	0.85%	0.32	39	18	22	15	23.67%
2017:3	35	29	4.08%	0.68%	0.32	34	21	30	16	-8.27%
2017:4	28	35	-0.32%	0.53%	0.02	37	19	26	17	6.19%
2018:1	34	29	-2.73%	0.92%	0.51	28	20	34	20	-2.73%
1/4/2018- 31/5/2018	23	16	4.47%	0.69%	0.57	19	13	20	10	-3.16%

IBEX 35										
Τρίμηνα Quarters	Συνεδριάσεις Trading sessions		Δ%	Μεταβλητότητα (SD) Volatility	Συντελεστής Συσχέτισης με Γεν. Δείκτη Χ.Α. Correlation with ATHEX Composite Index	ΓΕΝΙΚΟΣ ΔΕΙΚΤΗΣ ΧΡΗΜΑΤΙΣΤΗΡΙΟΥ ΑΘΗΝΩΝ - ATHEX COMPOSITE INDEX				Δ%
	Ανοδικές Positive	Καθοδικές Negative				Συνεδριάσεις - Trading sessions			Δ%	
						Ανοδικές Positive	Κοινά ανοδικές με IBEX 35 Positive sessions in common with IBEX 35	Καθοδικές Negative		
2016:3	34	31	7.55%	1.14%	0.59	37	26	28	20	4.32%
2016:4	38	33	6.52%	0.92%	0.33	37	22	33	18	13.81%
2017:1	34	30	11.88%	0.72%	0.36	35	21	28	16	3.48%
2017:2	30	31	-0.18%	0.88%	0.21	39	21	22	13	23.67%
2017:3	31	33	-0.60%	0.76%	0.30	34	20	30	19	-8.27%
2017:4	26	37	-3.25%	0.90%	0.05	37	16	26	16	6.19%
2018:1	34	29	-4.42%	0.91%	0.53	28	21	34	21	-2.73%

1/4/2018-31/5/2018	22	17	-1.41%	0.88%	0.59	19	15	20	13	-3.16%
--------------------	----	----	--------	-------	------	----	----	----	----	--------

Ανοδικές/Καθοδικές συνεδριάσεις, Μεταβλητότητα και Συντελεστές Συσχέτισης ξένων χρηματιστηριακών δεικτών με Γενικό Δείκτη Posit./Neg. Trading Sessions, Volatility and Correlation Co-Efficients of major foreign indices with the ATHEX Composite index

Τρίμηνα Quarters	BEL-20					ΓΕΝΙΚΟΣ ΔΕΙΚΤΗΣ ΧΡΗΜΑΤΙΣΤΗΡΙΟΥ ΑΘΗΝΩΝ - ATHEX COMPOSITE INDEX				
	Συνεδριάσεις Trading sessions		Δ%	Μεταβλητότητα (SD) Volatility	Συντελεστής Συσχέτισης με Γεν. Δείκτη Correlation with ATHEX Composite Index	Συνεδριάσεις - Trading sessions				Δ%
	Ανοδικές Positive	Καθοδικές Negative				Ανοδικές Positive	Κοινά ανοδικές με BEL-20 Positive sessions in common with BEL-20	Καθοδικές Negative	Κοινά καθοδικές με BEL-20 Negative in common with BEL-20	
2016:3	35	30	6.29%	0.83%	0.61	37	26	28	19	4.32%
2016:4	34	37	1.42%	0.71%	0.34	37	21	33	20	13.81%
2017:1	33	31	5.84%	0.64%	0.37	35	23	28	18	3.48%
2017:2	29	32	-0.61%	0.74%	0.35	39	22	22	15	23.67%
2017:3	37	27	5.91%	0.59%	0.22	34	22	30	15	-8.27%
2017:4	32	31	-0.99%	0.45%	0.03	37	20	26	14	6.19%
2018:1	34	29	-3.04%	0.87%	0.50	28	20	34	20	-2.73%
1/4/2018- 31/5/2018	18	21	-2.41%	0.74%	0.61	19	12	20	14	-3.16%
Τρίμηνα Quarters	AEX					Γενικός Δείκτης Χ.Α - ATHEX COMPOSITE INDEX				
	Συνεδριάσεις Trading sessions		Δ%	Μεταβλητότητα (SD) Volatility	Συντελεστής Συσχέτισης με Γεν. Δείκτη Correlation with ATHEX Composite Index	Συνεδριάσεις - Trading sessions				Δ%
	Ανοδικές Positive	Καθοδικές Negative				Ανοδικές Positive	Κοινά ανοδικές με AEX Positive sessions in common with AEX	Καθοδικές Negative	Κοινά καθοδικές με AEX Negative in common with AEX	
2016:3	31	34	3.77%	0.87%	0.52	37	22	28	19	4.32%
2016:4	38	33	6.82%	0.78%	0.38	37	23	33	18	13.81%
2017:1	34	30	6.91%	0.59%	0.40	35	23	28	17	3.48%
2017:2	32	29	-1.82%	0.59%	0.45	39	24	22	14	23.67%
2017:3	33	30	5.90%	0.57%	0.28	34	19	30	15	-8.27%
2017:4	34	29	1.40%	0.48%	0.01	37	20	26	12	6.19%
2018:1	35	28	-2.77%	0.92%	0.41	28	19	34	18	-2.73%
1/4/2018- 31/5/2018	26	13	4.41%	0.70%	0.51	19	15	20	9	-3.16%
Τρίμηνα Quarters	PSI-20					ΓΕΝΙΚΟΣ ΔΕΙΚΤΗΣ ΧΡΗΜΑΤΙΣΤΗΡΙΟΥ ΑΘΗΝΩΝ - ATHEX COMPOSITE INDEX				
	Συνεδριάσεις Trading sessions		Δ%	Μεταβλητότητα (SD) Volatility	Συντελεστής Συσχέτισης με Γεν. Δείκτη Correlation with ATHEX Composite Index	Συνεδριάσεις - Trading sessions				Δ%
	Ανοδικές Positive	Καθοδικές Negative				Ανοδικές Positive	Κοινά ανοδικές με PSI-20 Positive sessions in common with PSI-20	Καθοδικές Negative	Κοινά καθοδικές με PSI-20 Negative in common with PSI-20	
2016:3	39	26	3.22%	0.91%	0.49	37	28	28	17	4.32%
2016:4	37	34	1.78%	0.81%	0.46	37	25	33	22	13.81%
2017:1	35	29	7.02%	0.84%	0.43	35	22	28	15	3.48%
2017:2	31	30	2.90%	0.77%	0.37	39	23	22	14	23.67%
2017:3	37	27	4.98%	0.65%	0.14	34	22	30	15	-8.27%
2017:4	31	32	-0.39%	0.49%	0.09	37	18	26	13	6.19%
2018:1	31	32	0.32%	0.85%	0.47	28	16	34	19	-2.73%
1/4/2018- 31/5/2018	22	17	1.17%	0.99%	0.50	19	13	20	11	-3.16%
Τρίμηνα Quarters	FTSE MIB					ΓΕΝΙΚΟΣ ΔΕΙΚΤΗΣ ΧΡΗΜΑΤΙΣΤΗΡΙΟΥ ΑΘΗΝΩΝ - ATHEX COMPOSITE INDEX				
	Συνεδριάσεις Trading sessions		Δ%	Μεταβλητότητα (SD) Volatility	Συντελεστής Συσχέτισης με Γεν. Δείκτη Correlation with ATHEX Composite Index	Συνεδριάσεις - Trading sessions				Δ%
	Ανοδικές Positive	Καθοδικές Negative				Ανοδικές Positive	Κοινά ανοδικές με OBX Positive sessions in common with OBX	Καθοδικές Negative	Κοινά καθοδικές με OBX Negative in common with OBX	
2016:3	37	28	1.25%	1.38%	0.51	37	26	28	17	4.32%
2016:4	38	33	17.28%	1.18%	0.36	37	23	33	18	13.81%
2017:1	38	26	6.54%	0.97%	0.35	35	23	28	14	3.48%
2017:2	31	30	0.45%	1.08%	0.28	39	21	22	12	23.67%
2017:3	37	27	10.26%	0.71%	0.30	34	20	30	13	-8.27%
2017:4	30	33	-3.71%	0.71%	0.05	37	19	26	15	6.19%
2018:1	38	25	2.55%	1.09%	0.50	28	21	34	17	-2.73%
1/4/2018- 31/5/2018	23	16	-2.80%	1.29%	0.54	19	13	20	10	-3.16%

11. Πίνακας συντελεστών συσχέτισης μεταξύ των κυριότερων ξένων χρηματιστηριακών δεικτών (01/04/2018 - 31/05/2018)  
 Table of correlation co-efficients data between the major foreign exchanges indices (01/04/2018 - 31/05/2018)

	ΓΔ	FTSE-100	DAX	CAC-40	IBEX-35	BEL-20	AEX	PSI-20	FTSE MIB	SP-500	DJI	NIKKEI 225	HANGSENG
ΓΔ	1.000												
FTSE-100	0.523	1.000											
DAX	0.505	0.765	1.000										
CAC-40	0.568	0.813	0.851	1.000									
IBEX-35	0.591	0.688	0.763	0.799	1.000								
BEL-20	0.614	0.755	0.847	0.857	0.801	1.000							
AEX	0.510	0.840	0.887	0.900	0.741	0.854	1.000						
PSI-20	0.497	0.657	0.600	0.697	0.750	0.768	0.683	1.000					
FTSE MIB	0.545	0.560	0.684	0.659	0.813	0.713	0.663	0.726	1.000				
SP-500	0.267	0.330	0.445	0.305	0.364	0.374	0.379	0.292	0.319	1.000			
DJI	0.255	0.305	0.418	0.350	0.357	0.402	0.396	0.337	0.329	0.944	1.000		
NIKKEI 225	0.160	0.065	-0.005	0.079	0.145	-0.057	0.052	0.033	0.072	-0.063	0.028	1.000	
HANGSENG	0.286	0.239	0.039	0.171	0.093	0.075	0.175	0.202	0.007	-0.368	-0.327	0.261	1.000

12. Διαγράμματα συσχέτισης των κυριότερων ξένων χρηματιστηριακών δεικτών με Γενικό Δείκτη για την περίοδο 31/05/2017-31/05/2018  
 Correlation charts between major foreign exchanges indices with the ATHEX Composite Index for the period 31/05/2017-31/05/2018

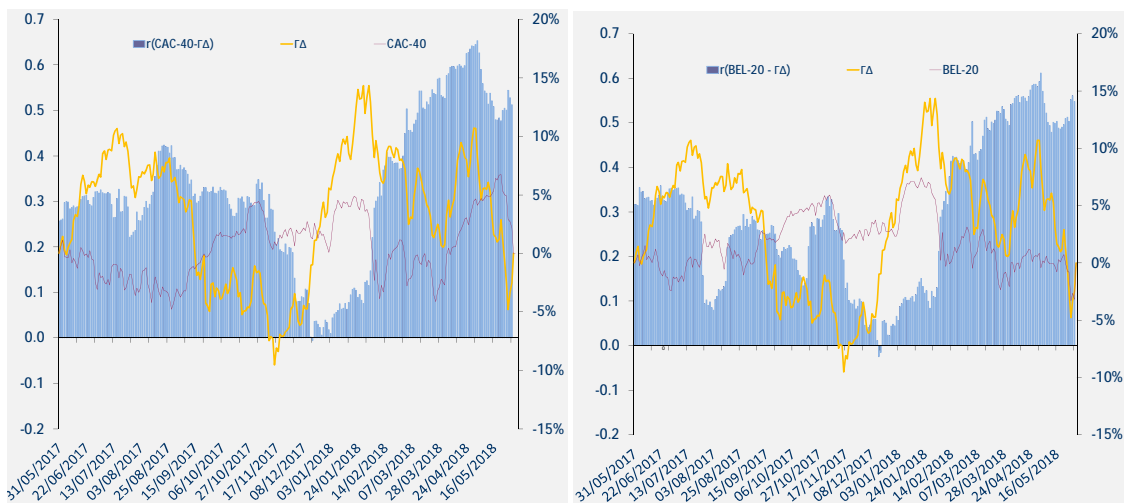
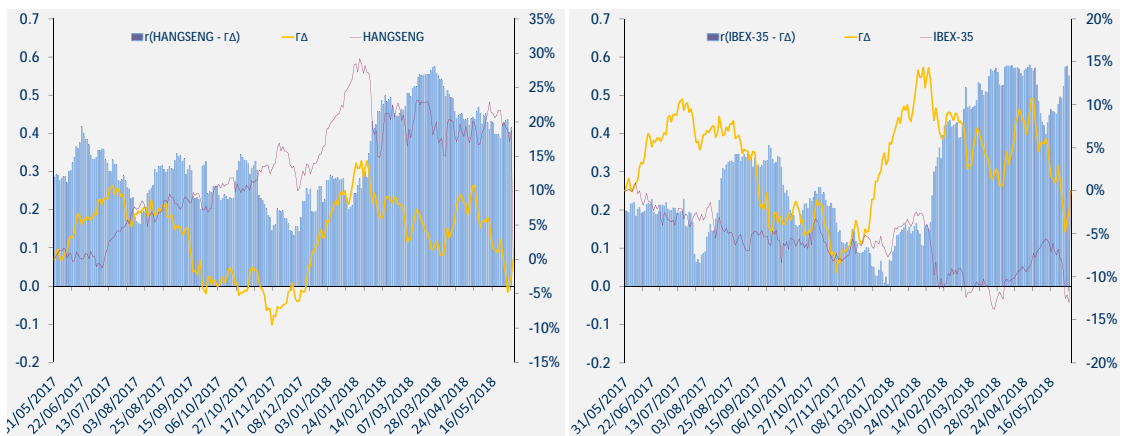
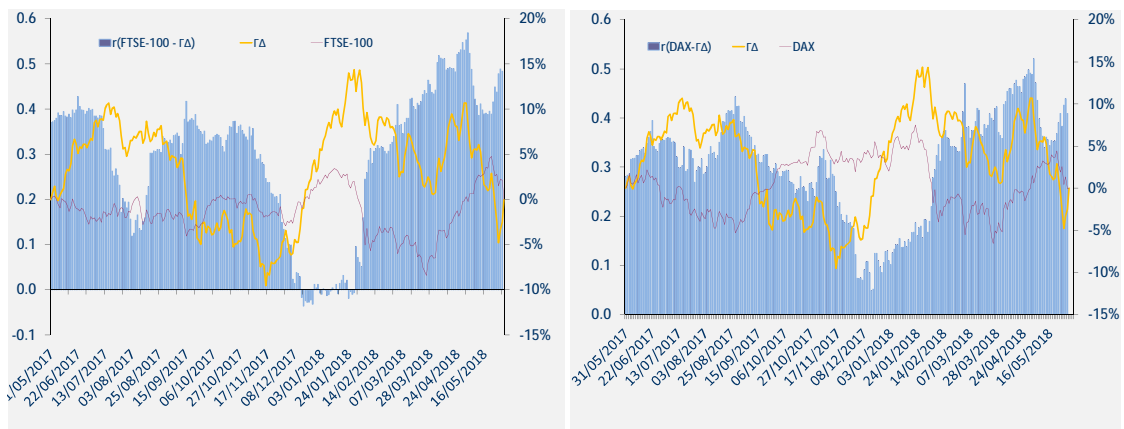



12. Διαγράμματα συσχέτισης των κυριότερων ξένων χρηματιστηριακών δεικτών με Γενικό Δείκτη για την περίοδο 31/05/2017-31/05/2018  
 Correlation charts between major foreign exchanges indices with the ATHEX Composite Index for the period 31/05/2017-31/05/2018

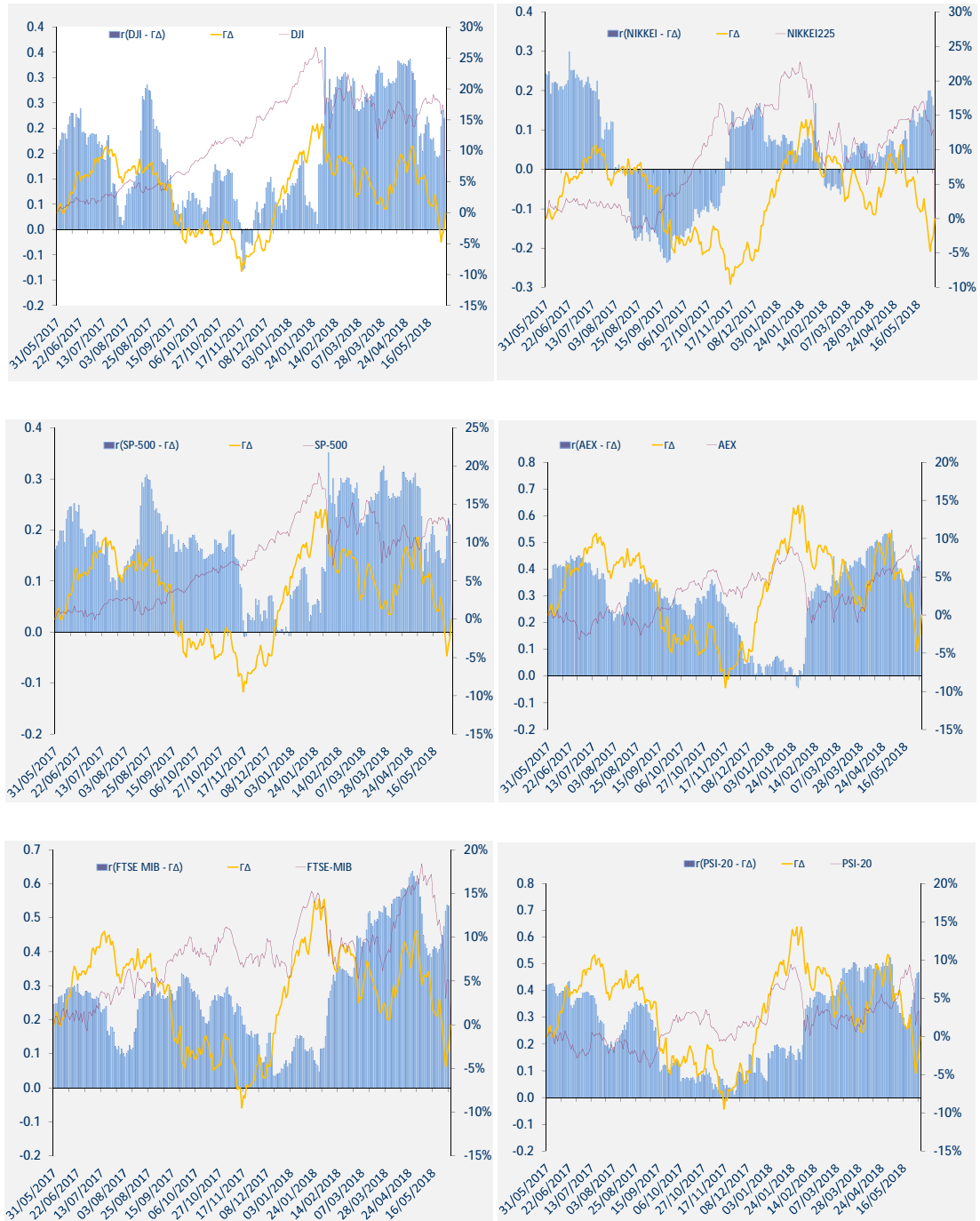

12. Διαγράμματα συσχέτισης των κυριότερων ξένων χρηματιστηριακών δεικτών με Γενικό Δείκτη για την περίοδο 31/05/2017-31/05/2018  
Correlation charts between major foreign exchanges indices with the ATHEX Composite Index for the period 31/05/2017-31/05/2018

ΜΕΤΑΒΟΛΕΣ ΠΕΡΙΟΔΟΥ 31/05/2017 - 31/05/2018	
Changes 31/05/2017 - 31/05/2018	
ΓΔ (Ελλάδα)	-2.5%
FTSE-100 (Ην. Βασίλειο)	2.1%
DAX (Γερμανία)	-0.1%
CAC-40 (Γαλλία)	2.2%
IBEX-35 (Ισπανία)	-13.0%
BEL-20 (Βέλγιο)	-3.2%
AEX (Ολλανδία)	5.5%
PSI-20 (Πορτογαλία)	3.4%
FTSE MIB (Ιταλία)	5.1%
SP-500 (ΗΠΑ)	12.2%
DJI (ΗΠΑ)	16.2%
NIKKEI225 (Ιαπωνία)	13.0%
HANGSENG (Χονγκ-Κονγκ)	18.7%

Όλοι οι δείκτες απεικονίζονται ως % μεταβολές ως προς μια κοινή ημερομηνία 31/5/2018.  
Το ραβδόγραμμα απεικονίζει τον συντελεστή συσχέτισης (r) μεταξύ του ΓΔ και αντίστοιχου δείκτη ξένου χρηματιστηρίου, όπως αυτός υπολογίζεται διαχρονικά από κυλιόμενο δείγμα 60 παρατηρήσεων (συνεδριάσεις) το οποίο καλύπτει περίπου ένα ημερολογιακό τρίμηνο.



**ATHEX**  
*Athens Stock Exchange*

Λεωφ. Αθηνών 110 104 42 Αθήνα  
110, Athinon Ave. GR 104 42 Athens  
tel. (+30)210-33.66.800, fax (+30)210-33.66.101  
[www.athexgroup.gr](http://www.athexgroup.gr)