

18

Αγορά Χρεωγράφων

Μηνιαίο Στατιστικό Δελτίο

Securities Market

Monthly Statistical Bulletin

Απρίλιος / April



ATHEXGROUP
Athens Exchange Group



ATHEXGROUP
Όμιλος Χρηματιστηρίου Αθηνών

Σελίδα
Page

Διάγ/μα
Πίνακας



ATHEXGROUP
Athens Exchange Group

Περιεχόμενα	Σελίδα Page	Διάγ/μα Πίνακας	CONTENTS
Εξελίξεις μηνός Απριλίου 2018	1-2		Developments in April 2018
Εξελίξεις μηνός Απριλίου 2018	3		Developments in April 2018
1. Αγορές και Δείκτες			1. Markets & Indices
Βασικοί Δείκτες Αγοράς Μετοχών Χρηματιστηρίου Αθηνών	4		ATHEX Main Stock Market Indices
Διάγραμμα Γ.Δ. Τιμών & Αξίας Συναλλαγών Χρεογράφων	4	1	Composite Share Price Index Chart & Securities Value of Transactions Chart
Λοιποί Δείκτες Μετοχών Χρηματιστηρίου Αθηνών	5		ATHEX Other Market Indices
Κλαδικό Δείκτης Μετοχών Χρηματιστηρίου Αθηνών	6		ATHEX Sector Market Indices
Χρηματιστηριακή Αξία	7		Market Capitalisation
Διάγραμματα Χρηματιστηριακής Αξίας	7	2	Market Capitalisation Charts
Αξία Συναλλαγών	8		Transactions Value
Διάγραμματα Αξίας Συναλλαγών	8	3	Transactions Charts Value
Συναλλαγές μηνός Απριλίου 2018	9		April 2018 Transactions
2. Ανάλυση Συναλλακτικής Δραστηριότητας			2. Transactional Activity Analysis
Στοιχεία Μέσης Ημερήσιας Αξίας Συναλλαγών μετοχών ανά κατηγορία διαπραγμάτευσης	10-11		Average daily stocks value of transactions data per trading category
Στοιχεία Μέσης Ημερήσιας Αξίας Συναλλαγών μετοχών ανά δείκτη κατηγορίας Μεγάλης Κεφαλαιοποίησης	12-13		Average daily stocks value of transactions data per index of Big Cap category
3. Μηνιαία Ρευστότητα			3. Monthly Liquidity
Μηνιαίο Μέσο Όροι Spread	14	4	Monthly average Spread
Μηνιαία μέση Κυκλοφοριακή Ταχύτητα	15	5-6	Monthly average Velocity
Μηνιαία ιστορική Μεταβλητότητα	16	7-8	Monthly historical Volatility
Ομόλογα Διαπραγματεύσιμα στην Α.Α.Σ.Ε.	17-18		Bonds traded in Fixed Income Securities Market
Σημειώσεις Ομολόγων	19		Bonds Notes
Μηνιαία Στοιχεία Μετοχών	20-31		Monthly Stocks Data
Επεξήγηση Πινάκων	32		Explanation of Tables
Σημειώσεις Μετοχών	33		Stocks Notes
Σταθμισμένο P/E των επιμέρους κλάδων και συνόλου αγοράς	34-35		Sectoral and composite weighted P/E ratio
Σταθμισμένο D.Y. των επιμέρους κλάδων και συνόλου αγοράς	36-37		Sectoral and composite weighted D.Y. ratio
Οι 10 μετοχές με τα μεγαλύτερα και μικρότερα P/E	38		10 stocks with the highest and the lowest P/E ratio
Μετοχές με τις μεγαλύτερες και τις μικρότερες Μερισματαποδόσεις στο Χρηματιστήριο Αθηνών	38		Stocks with the Highest and Lowest Dividend Yields in the Athex Exchange
Τα 10 χρεόγραφα με τις μεγαλύτερες και μικρότερες μεταβολές τιμής	38		10 securities with the highest and the lowest price changes
Τα 10 χρεόγραφα με την μεγαλύτερη Αξία Συναλλαγών	39		10 securities with the highest Transactions Value
Οι 10 μετοχές με την μεγαλύτερη Εμπορευσιμότητα	39		10 stocks with the highest Marketability
Οι 10 μεγαλύτερες εταιρείες με βάση την Χρηματιστηριακή τους Αξία κατά την 30/04/2018	39		10 biggest companies based on their Market Capitalisation on 30/04/2018
Αποκοπές Μερισμάτων	40		Dividends
Μεταβολές Μετοχικού Κεφαλαίου	41		Share Capital Changes
Δικαιώματα μετοχών	42		Stocks Rights



ATHEXGROUP
Όμιλος Χρηματιστηρίου Αθηνών

Σελίδα
Page

Διάγ/μα
Πίνακας



ATHEXGROUP
Athens Exchange Group

Νέες Εταιρείες	43		New Companies
Αριθμός Εισηγμένων Ομολογιακών Δανείων, Εταιριών & Μετοχικών Εκδόσεων	44		Number of Listed Bonds, Companies and Stock Issues
Διάγραμμα αριθμού Εισηγμένων Εταιριών & Μετοχικών Εκδόσεων	44	9	Number of Listed Companies and Stock Issues chart
5. Σύγκριση Γ.Δ. με δείκτες ξένων χρηματιστηρίων		4. Comparison Composite Index to foreign exchange	
Κυριότεροι ευρωπαϊκοί χρηματιστηριακοί Δείκτες	45		Major european stock exchanges Indices
Διάγραμμα σωρευτικών μεταβολών	45	10	Cumulative changes chart
Στοιχεία συντελεστών συσχέτισης των κυριότερων ξένων χρηματιστηριακών δεικτών με Γ.Δ.	46-48		Correlation co-efficients data between major foreign exchanges indices with the Composite index
Πίνακας συντελεστών συσχέτισης των κυριότερων ξένων χρηματιστηριακών δεικτών με Γ.Δ. 01/04/2018-30/04/2018	49	11	Table of correlation co-efficients data between the major foreign exchanges indices with the Composite index 1/04/2018-30/04/2018
Διαγράμματα συσχέτισης των κυριότερων ξένων χρηματιστηριακών δεικτών με Γ.Δ. 29/04/2017-30/04/2018	50-52	12	Correlation charts between major foreign exchanges indices with the Composite index for the period 29/04/2017-30/04/2018

Η εταιρεία Ελληνικά Χρηματιστήρια-Χρηματιστήριο Αθηνών ΑΝΩΝΥΜΗ ΕΤΑΙΡΕΙΑ ΣΥΜΜΕΤΟΧΩΝ καταβάλλει κάθε δυνατή προσπάθεια ώστε να διασφαλίσει ότι οι πληροφορίες και τα λοιπά στοιχεία που εμφανίζονται στο Μηνιαίο Στατιστικό Δελτίο είναι ορθά και πλήρη αλλά δεν έχει καμία ευθύνη για ενδεχόμενο λάθος ή παράλειψη στοιχείων και / ή ευθύνη σχετικά με την ακρίβεια, αξιοπιστία, επικαιροποίηση και πληρότητα των παραπάνω πληροφοριών και στοιχείων ή ευθύνη προερχόμενη άμεσα ή έμμεσα από την χρήση των παραπάνω πληροφοριών.

Η Εταιρεία δεν έχει καμία ευθύνη για την ακρίβεια των στοιχείων που περιλαμβάνονται στις ανακοινώσεις των εισηγμένων εταιρειών. Πιθανές προσβολές δικαιωμάτων τρίτων από το περιεχόμενο των ανακοινώσεων συνιστούν αποκλειστική ευθύνη του αποστολέα των ανακοινώσεων.

Όλα τα αναγραφόμενα στο Μ.Σ.Δ. στοιχεία παρέχονται μόνο για τους σκοπούς της πληροφόρησης και δεν συνιστούν παροχή επενδυτικών συμβουλών ή πρόσκληση για επένδυση σε κινητές αξίες που διαπραγματεύονται στο Χρηματιστήριο.

Αναγνωρίζεται και συμφωνείται ότι όλα τα δικαιώματα επί των πληροφοριών που εμφανίζονται στο ΜΣΔ αποτελούν κυριότητα της εταιρείας και οποιοδήποτε άλλο δικαίωμα συμπεριλαμβανομένου του δικαιώματος πνευματικής ιδιοκτησίας σήματος κ.λ.π ανήκουν στην εταιρεία.

Hellenic Exchanges-Athens Stock Exchange S.A endeavours to ensure that the data and other material ("Information") presented on the Monthly Statistical Bulletin are accurate and complete, but it is not liable for any errors or omissions of data or /and for the accuracy, credibility, updating and completeness of the aforesaid information nor it has any liability arising directly or indirectly from the use of the above information.

The Company is not liable for the accuracy of the data included in listed companies' announcements. Only the sender of such an announcement is fully and solely liable for any infringement of third party's rights from the content of such announcement.

All contents of the Monthly Statistical Bulletin List are provided only for information purposes and do not constitute investment advice or solicitation to invest in securities or other products listed for trading on the company.

You acknowledge and agree that the Company is the owner of any property rights related to any Information appearing on the Monthly Statistical Bulletin including intellectual property rights copyright, trademarks, etc.

ΕΚΔΟΤΗΣ : ΕΛΛΗΝΙΚΑ ΧΡΗΜΑΤΙΣΤΗΡΙΑ - ΧΡΗΜΑΤΙΣΤΗΡΙΟ ΑΘΗΝΩΝ
ΑΝΩΝΥΜΗ ΕΤΑΙΡΕΙΑ ΣΥΜΜΕΤΟΧΩΝ

Υπεύθυνο Τμήμα : Τμήμα Ανάλυσης Αγορών
Λεωφόρος Αθηνών 110, 10442 Αθήνα
Τηλ.: (210) 33.66.259, Fax: (210) 33.66.668
www.athexgroup.gr

PUBLISHER: HELLENIC EXCHANGES - ATHENS STOCK EXCHANGE S.A

Dpt in Charge : Market Analysis Department
110, Athinon Ave., 104 42 Athens, Greece
Tel.: +30 210 33.66.259, Fax: +30 210 33.66.668
www.athexgroup.gr

Τον Απρίλιο ο **Γενικός Δείκτης του Χρηματιστηρίου Αθηνών** έκλεισε στις 858,22 μονάδες σημειώνοντας άνοδο της τάξεως του 9,96% σε σύγκριση με το κλείσιμο του προηγούμενου μήνα. Η ανώτατη τιμή του Απριλίου ήταν 859,60 μονάδες, καταγράφηκε κατά την διάρκεια της συνεδρίασης της 30/04/2018, η κατώτατη τιμή του μήνα ήταν 767,17 μονάδες και καταγράφηκε κατά την διάρκεια της συνεδρίασης της 03/04/2018.

Ο δείκτης FTSE/XA Large Cap, έκλεισε στις 2213,55 μονάδες σημειώνοντας άνοδο 9,59% σε σχέση με τον προηγούμενο μήνα που έκλεισε στις 2019,80 μονάδες ενώ σε σχέση με τον αντίστοιχο Απρίλιο του 2017 που είχε κλείσει στις 1904,97 μονάδες, σημείωσε άνοδο 16,20%. Ο δείκτης FTSE/X.A Mid Cap, έκλεισε στις 1323,46 μονάδες σημειώνοντας άνοδο 3,46% σε σχέση με τον προηγούμενο μήνα που έκλεισε στις 1279,20 ενώ σε σχέση με τον αντίστοιχο Απρίλιο του 2017 που είχε κλείσει στις 904,87 μονάδες, σημείωσε άνοδο 46,26%. Αντίστοιχα ο δείκτης FTSE/X.A Mid & Small Cap **Θεμελιωδών μεγεθών** έκλεισε στις 2432,57 μονάδες σημειώνοντας άνοδο 4,05% σε σχέση με τον προηγούμενο μήνα που είχε κλείσει στις 2337,85 μονάδες ενώ σε σχέση με τον αντίστοιχο Απρίλιο του 2017 που είχε κλείσει στις 1545,71 μονάδες σημείωσε άνοδο 57,84%.

Η **μηνιαία αξία συναλλαγών** έφτασε το ύψος των 1105,20 εκ. ευρώ. σε σχέση με τον Μάρτιο που ήταν στο επίπεδο των 1545,71 εκ. ευρώ σημείωσε πτώση 28,51%, ενώ σε σχέση με τον αντίστοιχο Απρίλιο του 2017 που βρισκόταν στα 805.61 εκ. ευρώ σημείωσε άνοδο 37,19%.

Η **μέση ημερήσια συναλλακτική κίνηση** έφτασε τα 60,71 εκ. ευρώ έναντι 72,93 εκ. ευρώ του Μαρτίου και των 44,35 εκ. ευρώ του Απριλίου 2017. Ο **μέσος ημερήσιος αριθμός πράξεων** έφτασε τις 21514 έναντι 21017 του Μαρτίου και των 14462 σε σχέση με τον Απρίλιο του 2017.

Η **χρηματιστηριακή αξία** των μετοχών στην τελευταία ημέρα διαπραγμάτευσής τους έφτασε τα 58296,75 εκ. ευρώ έναντι 54325,85 εκ. ευρώ του Μαρτίου άνοδο 7,31% ενώ σε σχέση με τον Απρίλιο 2017 που είχε φτάσει στο επίπεδο των 47802,24εκ. ευρώ σημείωσε άνοδο 21,95%.

Από τα **χρεόγραφα που κινήθηκαν περισσότερο** σε αξία τον μήνα Απρίλιο ήταν οι: ΕΘΝΙΚΗ ΤΡΑΠΕΖΑ (ΚΟ), ALPHA BANK (ΚΟ), ΟΤΕ Α.Ε (ΚΟ), ΤΡΑΠΕΖΑ EUROBANK ERGASIAS (ΚΟ) και ΤΡΑΠΕΖΑ ΠΕΙΡΑΙΩΣ (ΚΟ).

In April, the ATHEX Composite Share Price Index closed at 858.22 units and compared to last month's closing price was decreased by 9.96%. During the month of April the highest price which was 859.60 units was recorded during the session of April 30, 2018 while the lowest price which was 767.17 units as recorded during the session of April 03, 2018.

The FTSE/ATHEX Large Cap Index closed at 2213.55 units, marking an increase of 9.59% compared to the previous month's closing price which was 2019.80 units and an increase of 16.20% compared to April 2017 closing price that was 1904.97 units. The FTSE/X.A Mid Cap Index closed at 1323.46 units, marking an increase of 3.46% compared to the previous month's closing price which was 1279.20 units and an increase of 46.26% compared to April 2017 closing price that was 904.87 units. The FTSE/X.A Mid & Small Cap Factor-Weighted Index closed at 2432.57 units, recording an increased of 4.05% compared to the previous month's closing price which was 2337.85 units and an increase of 57.84% compared to April 2017 closing price that was 1545.71 units.

The monthly value of transactions reached 1105.20 million euros, recording a decrease of 28.51% compared to 1545.71 million euros recorded in March and an increase of 37.19% compared to April 2017 (805.61 m €).

The average daily value of transactions amounted to 60.71 million euros versus 72.93 million in March and 44.35 million euros to April 2017. The average daily number of trades reached 21514 versus 21017 in March and 14462 compared to April 2017.

The market capitalisation of shares during their last trading day amounted to 58296.75 million euros and compared to March's figure which was 54325.85 million euros marks a decrease of 7.31%. Compared to April 2017 capitalisation recorded at 47802,24 million an increase 21.95%.

Also, the most active securities in April were the following: NATIONAL BANK (CR), ALPHA BANK (CR), OTE (CR), EUROBANK ERGASIAS (CR) and PIRAEUS BANK (CR).

1.1 ΒΑΣΙΚΟΙ ΔΕΙΚΤΕΣ ΑΓΟΡΑΣ ΜΕΤΟΧΩΝ ΕΛΛΗΝΙΚΑ ΧΡΗΜΑΤΙΣΤΗΡΙΑ - ΧΡΗΜΑΤΙΣΤΗΡΙΟ ΑΘΗΝΩΝ ΑΝΩΝΥΜΗ ΕΤΑΙΡΕΙΑ ΣΥΜΜΕΤΟΧΩΝ - HELLENIC EXCHANGES - ATHENS STOCK EXCHANGE MARKET INDICES *

Βάση Δείκτη FTSE/XA Large Cap-FTSE/ATHEX Large Cap Index Base: 23.09.1997 = 1000 Μονάδες - Units,

Βάση Δείκτη FTSE/X.A - Χ.Α.Κ Τραπεζικός Δείκτης -FTSE/ATHEX - CSE Banking Index Base: 31.10.2008 = 2000 Μονάδες - Units

Βάση Δείκτη Τιμών Μεσαίας & Μικρής Κεφαλαιοποίησης - Athex Mid & SmallCap Category Price Index Index Base: 28.11.2008 = 5000 Μονάδες - Units

Βάση Δείκτη FTSE/XA MID CAP-FTSE/ATHEX MID CAP Index Base: 08.12.1999 = 1000 Μονάδες - Units, Βάση Δείκτη FTSE/XA SmallCap -FTSE/ATHEX SmallCap Index Base: 31.05.2001,

Βάση Δείκτη FTSE/XA ΔΕΙΚΤΗΣ ΑΓΟΡΑΣ-FTSE/ATHEX MARKET INDEX Index Base: 31.12.2002 = 2000 Μονάδες - Units, Βάση Δείκτη FTSE MED 100 - FTSE MED 100 Index Base:19.06.2003=5000 Μονάδες - Units,

Βάση Δείκτη FTSE/XA Διεθνούς Δραστηριοποίησης-FTSE/ATHEX Global Traders Index Plus Plus Index Base: 03.12.2012 = 1000 Μονάδες - Units, Βάση Δείκτη FTSE/X.A. Διεθνούς Δραστηριοποίησης - FTSE/ATHEX Global Traders Index Index Base: 03.12.2012 = 1000 Μονάδες - Units,

Βάση Δείκτη GT - 30 Price Index : 31.12.2005 = 1000 Μονάδες - Units, Βάση Δείκτη FTSE/XA Mid & Small Cap Θεμελιωδών μεγεθών-FTSE/ATHEX Mid & Small Cap Factor-Weighted: Index Base 29.10.2012= 1000 Μονάδες-Units, Βάση Δείκτη ΕΛΛΗΝΙΚΟΣ ΔΕΙΚΤΗΣ MID & SMALL CAP/HELLENIC MID & SMALL CAP INDEX Index Base:14.01.2013 = 1000 Μονάδες - Units

Μήνας Months	Γενικός Δείκτης Composite Index			FTSE/X.A. Large Cap - FTSE/Athex Large Cap	FTSE/X.A. Mid Cap - FTSE/Athex Mid Cap	FTSE/X.A.- Χ.Α.Κ. Τραπεζικός Δείκτης - FTSE/Athex - CSE Banking Index	ΕΛΛΗΝΙΚΟΣ ΔΕΙΚΤΗΣ MID & SMALL CAP - HELLENIC MID & SMALL CAP INDEX	FTSE/X.A. Διεθνούς Δραστηριοποίησης Plus - FTSE/ATHEX Global Traders Index Plus	FTSE/X.A. Διεθνούς Δραστηριοποίησης - FTSE/ATHEX Global Traders Index	FTSE/X.A Mid & Small Cap Θεμελιωδών μεγεθών	Δείκτης Τιμών Μεσαίας & Μικρής Κεφαλαιοποίησης Χ.Α ATHEX Mid & SmallCap Price Index	FTSE/X.A. Δείκτης Αγοράς - FTSE/Athex Market Index
	Κλείσιμο Last	Κατώτερη Έτους Year Low	Ανώτερη Έτους Year High									
2017 Απρ. - Apr.	712.17	602.43	714.00	1,904.97	904.87	672.50	881.34	1,762.88	1,821.71	1,541.16	2,510.66	468.43
Μάιος - May	775.24	602.43	800.08	2,061.55	988.71	734.79	958.80	2,019.32	1,993.37	1,593.30	2,756.14	507.06
Ιούν.-Jun.	823.74	602.43	828.32	2,153.01	1,091.73	787.31	1,031.72	2,218.75	2,123.14	1,763.47	3,076.47	530.29
Ιούλ.-Jul.	812.21	602.43	859.78	2,115.71	1,105.98	773.17	1,010.05	2,243.21	2,097.19	1,773.11	3,213.72	521.51
Αύγ. - Aug.	825.48	602.43	859.78	2,170.62	1,137.00	784.18	1,020.47	2,279.73	2,107.40	1,822.07	3,274.25	535.06
Σεπ. - Sep.	755.61	602.43	859.78	1,980.64	1,023.97	608.71	991.60	2,217.77	2,046.63	1,808.65	3,179.64	488.10
Οκτ. - Oct.	759.30	602.43	859.78	1,992.23	1,024.73	591.15	994.81	2,241.17	2,061.93	1,835.96	3,063.65	490.91
Νοέμ.-Nov.	740.20	602.43	859.78	1,920.77	1,051.93	559.72	981.61	2,256.19	2,039.79	1,921.72	3,259.53	473.92
Δεκ.-Dec.	802.37	602.43	859.78	2,083.22	1,198.22	663.16	1,032.05	2,339.63	2,178.30	1,953.64	3,462.23	514.92
Ιαν. - Jan.	878.83	802.37	889.17	2,236.84	1,378.50	724.66	1,164.51	2,614.63	2,419.44	2,234.40	4,192.19	554.81
Φεβ. - Feb.	835.66	802.37	895.64	2,129.81	1,324.54	691.80	1,111.60	2,520.48	2,320.04	2,345.18	4,275.78	528.53
Μάρ. - Mar.	780.50	777.37	895.64	2,019.80	1,279.20	594.10	1,051.90	2,389.74	2,186.77	2,337.85	4,178.65	501.73
2018 Απρ. - Apr.	858.22	767.17	895.64	2,213.55	1,323.46	780.38	1,102.10	2,575.21	2,331.80	2,432.57	4,360.37	548.34



ΛΟΙΠΟΙ ΔΕΙΚΤΕΣ ΜΕΤΟΧΩΝ ΕΛΛΗΝΙΚΑ ΧΡΗΜΑΤΙΣΤΗΡΙΑ - ΧΡΗΜΑΤΙΣΤΗΡΙΟ ΑΘΗΝΩΝ ΑΝΩΝΥΜΗ ΕΤΑΙΡΕΙΑ ΣΥΜΜΕΤΟΧΩΝ / HELLENIC EXCHANGES - ATHENS STOCK EXCHANGE OTHER MARKET INDIC

Μήνας Months	FTSE/Med 100 - FTSE/Med 100	Συν. Απόδοσης Γενικού Δείκτη ΧΑ Total Return of ATHEX Composite Index	FTSE/Χ.Α. Large Cap Σ.Α. - FTSE/Athex Large Cap Total Return	FTSE/Χ.Α. Large Cap Net Σ.Α. - FTSE/ATHEX Large Cap Net Total Return	FTSE/Χ.Α Mid Cap Συνολικής Απόδοσης FTSE/ATHEX Mid Cap Total Return Index	FTSE/Χ.Α.-Χ.ΑΚ Τραπεζικός Δείκτης Συνολικής Απόδοσης FTSE/ATHEX-CSE Banking Total Return Index
2017 Απρ. - Apr.	4,643.14	1,087.81	2,769.43	803.78	1,104.53	690.36
Μάιος - May	4,653.34	1,189.39	2,999.22	874.41	1,207.23	754.32
Ιούν.-Jun.	4,816.46	1,269.78	3,141.43	917.65	1,333.34	808.22
Ιούλ.-Jul.	4,629.62	1,254.06	3,100.41	903.25	1,350.76	793.74
Αύγ. - Aug.	4,106.15	1,274.62	3,180.85	926.69	1,388.64	805.05
Σεπ. - Sep.	4,108.36	1,167.44	2,904.98	846.22	1,251.54	624.88
Οκτ. - Oct.	4,104.55	1,173.18	2,921.98	851.17	1,253.96	606.85
Νοέμ.-Nov.	4,065.38	1,143.68	2,817.15	820.64	1,287.26	574.61
Δεκ.-Dec.	4,335.32	1,247.44	3,018.64	896.18	1,442.56	635.46
Ιαν. - Jan.	4,473.06	1,366.46	3,241.43	962.32	1,659.62	694.41
Φεβ. - Feb.	4,320.50	1,299.33	3,086.31	916.27	1,594.69	662.93
Μάρ. - Mar.	4,029.81	1,215.64	2,931.06	870.10	1,540.12	569.30
2018 Απρ. - Apr.	4,199.07	1,336.70	3,212.22	953.56	1,593.41	747.83

1.3 ΚΛΑΔΙΚΟΙ ΔΕΙΚΤΕΣ ΜΕΤΟΧΩΝ ΕΛΛΗΝΙΚΑ ΧΡΗΜΑΤΙΣΤΗΡΙΑ - ΧΡΗΜΑΤΙΣΤΗΡΙΟ ΑΘΗΝΩΝ ΑΝΩΝΥΜΗ ΕΤΑΙΡΕΙΑ ΣΥΜΜΕΤΟΧΩΝ / HELLENIC EXCHANGES - ATHEX STOCK EXCHANGE MARKET INDICES *

Βάση Κλαδικών Δεικτών Χρηματιστηρίου Αθηνών - Athex Sectoral Indices Base: 30.12.2005=5000

Βάση Δείκτη Όλων των Μετοχών-All Share Index Base: 04.01.1988 = 100 Μονάδες - Units

Μήνας Months	FTSE/X.A. Τράπεζες - FTSE/Athex Banks	FTSE/X.A. Χρηματοοικονομικές Υπηρεσίες - FTSE/Athex Financial Services	FTSE/X.A. Βιομηχανικά Προϊόντα & Υπηρεσίες - FTSE/Athex Industrial Goods & Services	FTSE/X.A. Εμπόριο - FTSE/Athex Retail	FTSE/X.A. Ακίνητης Περιουσίας - FTSE/Real Estate	FTSE/X.A. Προσωπικά & Οικιακά Προϊόντα - FTSE/Athex Personal & Household Goods	FTSE/X.A. Τρόφιμα & Ποτά - FTSE/Athex Food & Beverage	FTSE/X.A. Πρώτες Ύλες - FTSE/Athex Basic Resources	FTSE/X.A. Κατασκευές & Υλικά - FTSE/Athex Construction & Materials	FTSE/X.A. Πετρέλαιο & Αέριο - FTSE/Athex Oil & Gas	FTSE/X.A. Χημικά - FTSE/Athex Chemicals	FTSE/X.A. Ταξίδια & Αναψυχή - FTSE/Athex Travel & Leisure	FTSE/X.A. Τεχνολογία - FTSE/Athex Technology	FTSE/X.A. Τηλ/νίες - FTSE/Athex Telecommu- nications	FTSE/X.A. Υπηρεσίες Κοινής Ωφέλειας - FTSE/Athex Utilities	FTSE/X.A. Υγεία - FTSE/Athex Health Care	Όλων των μετοχών - All Share Index
2017 Απρ. - Apr.	888.53	1,084.82	1,656.15	2,855.07	2,796.73	7,557.95	9,446.52	3,039.85	2,542.43	3,570.46	0.00	1,622.18	662.37	2,458.04	1,765.17	0.00	171.07
Μάιος - May	970.84	1,153.51	1,826.19	2,907.67	2,868.39	8,401.72	9,558.87	3,422.58	2,785.72	4,133.05	0.00	1,719.84	673.20	2,793.86	2,249.47	0.00	185.11
Ιούν. - Jun.	1,040.23	1,193.66	2,144.68	3,127.63	3,345.95	8,420.90	9,621.35	3,633.74	2,843.91	4,703.40	10,597.41	1,746.59	727.77	2,901.21	2,283.56	147.18	194.77
Ιούλ. - Jul.	1,021.54	1,152.80	2,051.88	2,960.84	3,343.73	7,663.72	9,573.75	3,704.23	2,769.90	4,614.78	11,450.07	1,717.49	822.93	2,967.27	2,208.45	161.44	190.05
Αύγ. - Aug.	1,036.09	1,103.02	2,279.91	3,057.61	3,299.25	7,617.59	10,723.22	3,788.02	2,809.07	4,551.53	12,302.74	1,665.67	872.52	2,945.25	2,225.11	155.92	195.16
Σεπ. - Sep.	804.26	1,011.58	2,117.67	2,694.72	3,290.13	7,617.90	10,533.43	3,682.18	2,594.14	4,695.00	11,084.64	1,593.19	793.71	2,815.88	1,977.89	150.86	181.70
Οκτ. - Oct.	781.05	995.85	2,112.07	2,637.12	3,265.43	7,480.57	10,804.47	3,964.41	2,612.34	4,820.95	10,353.79	1,684.10	794.24	2,807.62	1,923.88	174.78	182.63
Νοέμ. - Nov.	739.52	966.41	2,127.38	2,280.72	3,051.47	7,050.35	9,964.88	4,030.56	2,602.30	4,753.47	10,028.96	1,776.02	819.58	2,793.86	2,007.54	216.17	177.51
Δεκ. - Dec.	876.19	1,125.44	2,246.15	2,782.06	3,408.70	8,000.46	10,153.19	4,032.43	2,818.18	4,529.60	11,472.39	1,829.76	910.40	3,165.46	1,992.30	258.02	190.26
Ιαν. - Jan.	957.45	1,280.33	2,616.37	2,832.12	3,504.66	8,599.65	10,293.68	4,454.52	3,163.68	4,973.39	11,115.86	1,919.64	1,082.46	3,482.00	2,438.87	327.48	206.12
Φεβ. - Feb.	914.03	1,130.73	2,488.44	2,577.10	3,519.35	8,168.30	10,173.35	4,252.21	2,972.71	4,722.84	10,453.46	1,793.13	1,048.95	3,217.75	2,281.07	312.76	198.95
Μάρ. - Mar.	784.95	1,111.38	2,382.02	2,338.38	3,247.33	7,929.71	11,147.83	3,838.33	2,676.73	4,489.30	10,706.99	1,665.08	987.39	3,022.32	2,135.97	432.34	191.25
2018 Απρ. - Apr.	1,031.07	1,181.46	2,510.45	2,321.94	3,372.95	8,246.89	10,417.87	4,402.61	2,875.92	4,849.67	11,169.88	1,772.25	1,056.14	3,316.85	2,208.26	406.58	205.23

ΧΡΗΜΑΤΙΣΤΗΡΙΑΚΗ ΑΞΙΑ 2018 (σε Εκατομμύρια Ευρώ)
2018 MARKET CAPITALISATION (Million Euro)

ΜΗΝΑΣ MONTH	ΚΥΡΙΑ ΑΓΟΡΑ MAIN MARKET	ΕΠΙΤΗΡΗΣΗ SURVEILLANCE	ΠΡΟΣ ΔΙΑΓΡΑΦΗ UNDER DELETION	ΣΥΝΟΛΟ ΜΕΤΟΧΩΝ STOCKS TOTAL
28/04/2017	44,948.77	146.69	6.53	47,802.24
31/05/2017	48,769.38	160.80	12.63	51,791.16
30/06/2017	51,478.03	169.72	11.17	54,338.74
31/07/2017	50,662.27	172.02	11.32	53,714.09
31/08/2017	51,943.55	170.72	11.05	55,132.84
29/09/2017	48,191.38	236.06	10.36	51,395.06
31/10/2017	48,780.71	204.82	9.37	51,842.66
30/11/2017	47,372.52	216.57	10.56	50,409.68
29/12/2017	53,786.95	268.37	0.00	54,055.32
31/01/2018	58,270.84	274.64	0.00	58,545.48
28/02/2018	56,245.95	261.79	0.00	56,507.74
29/03/2018	54,067.90	257.96	0.00	54,325.85
30/04/2018	58,023.99	272.76	0.00	58,296.75

Σημειώσεις -Notes

-Δεν περιλαμβάνεται η Χρηματιστηριακή αξία των μετοχών σε αναστολή - The market value of suspended shares is
- Η Χρηματιστηριακή αξία των μετοχών αναφέρεται στην τελευταία ημέρα διαπραγμάτευσης - The Market capitalisation refers to the last trading day



Α Ε Ι Α Σ Υ Ν Α Λ Λ Α Γ Ω Ν 2018 (σε Εκατομμύρια Ευρώ)
2018 TRANSACTIONS VALUE (Million Euro)

ΜΗΝΑΣ MONTH	ΑΞΙΕΣ ΣΤΑΘΕΡΟΥ ΕΙΣΟΔΗΜΑΤΟΣ BONDS	ΜΕΤΟΧΕΣ - STOCKS					ΔΙΑΠΡΑΓΜΑΤΕΥΣΙΜΑ ΑΜΟΙΒΑΙΑ ΚΕΦΑΛΑΙΑ (Δ.Α.Κ) EXCHANGE TRADED FUNDS ETFs	ΚΑΤΑΣΤΑΣΗ ΑΝΑΣΤΟΛΗΣ SUSPENSION STATUS	ΤΙΤΛΟΙ ΠΑΡΑΣΤΑΤΙΚΟΙ WARRANTS	ΓΕΝΙΚΟ ΣΥΝΟΛΟ ΟΜΟΛΟΓΙΩΝ & ΧΡΕΤΟΡΑΦΩΝ GRAND TOTAL BONDS & SECURITIES
		ΚΥΡΙΑ ΑΓΟΡΑ MAIN MARKET	ΧΑΜΗΛΗ ΔΙΑΣΠΟΡΑ LOW DISPERSION	ΕΠΙΤΗΡΗΣΗ SURVEILLANCE	ΠΡΟΣ ΔΙΑΓΡΑΦΗ UNDER DELETION					
Απρ. - Apr.	7.32	794.57	2.32	0.22	0.00	1.14	0.00	0.03	805.61	
Μάιος - May	6.89	2,212.99	2.37	0.42	0.02	3.75	0.00	0.19	2,226.63	
Ιούν.-Jun.	24.19	1,629.78	0.43	0.22	0.03	1.82	0.48	0.05	1,656.99	
Ιούλ.-Jul.	17.80	1,627.63	0.72	0.34	0.03	0.25	0.00	0.26	1,647.04	
Αύγ. - Aug.	7.12	892.39	0.48	0.15	0.02	0.42	0.00	0.03	900.62	
Σεπ. - Sep.	12.09	1,511.22	0.34	0.16	0.01	0.14	0.01	0.01	1,523.96	
Οκτ. - Oct.	22.06	888.61	0.29	0.28	0.02	0.80	0.00	0.03	912.11	
Νοέμ.-Nov.	13.29	1,101.03	0.28	1.27	0.01	0.41	0.00	0.00	1,116.30	
Δεκ.-Dec.	10.36	1,339.84	-	1.43	-	0.21	0.00	0.01	1,351.86	
Σύνολο 2017 Total	135.24	14,563.74	41.69	5.44	0.16	9.46	0.49	0.94	14,757.14	
Ιαν. - Jan.	13.08	1,662.68	-	0.78	-	3.77	0.00	-	1,680.32	
Φεβ. - Feb.	12.76	1,221.30	-	0.47	-	0.21	0.00	-	1,234.75	
Μάρ. - Mar.	14.15	1,530.80	-	0.66	-	0.09	0.00	-	1,545.71	
Απρ. - Apr.	12.46	1,091.70	-	0.94	-	0.10	0.01	-	1,105.20	
Σύνολο 2018 Total	52.46	5,506.48	-	2.85	-	4.17	0.00	-	5,565.98	

Σημείωση - Note: Στην αξία Συναλλαγών των Μετοχών περιλαμβάνονται όλοι οι τύποι Πακτέτων - All Blocks Methods' Transactions Value are included

Η αξία συναλλαγών των δικαιωμάτων των μετοχών συμπεριλαμβάνεται στις κατά κατηγορία συναλλαγές-The value of rights transactions is included in the value transactions per category

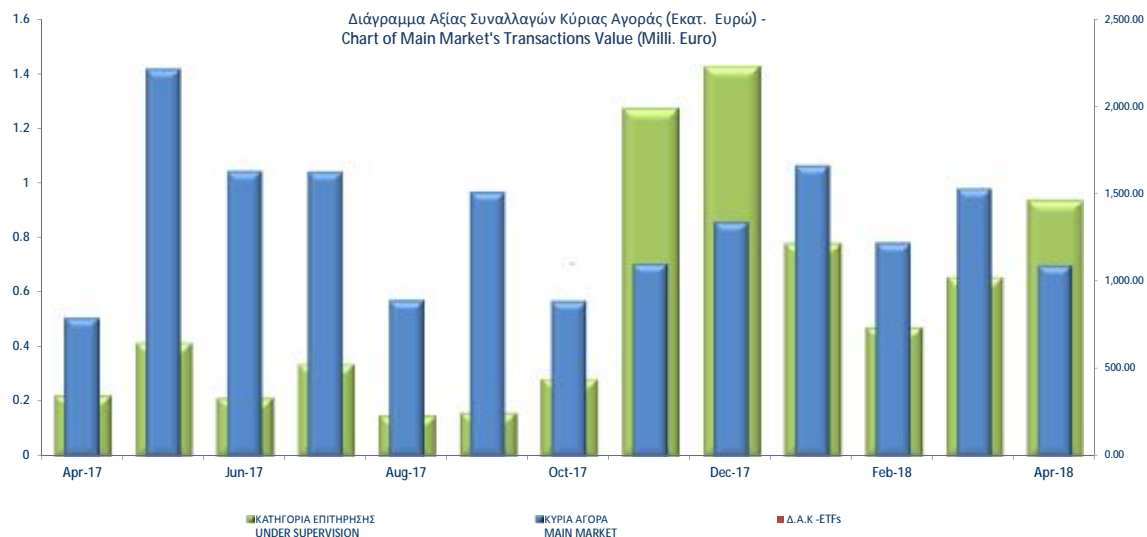

Συναλλαγές τον Απρίλιο 2018
April 2018 Transactions

	Όγκος Συναλλαγών Transactions Volume	Αξία Συναλλαγών (Ευρώ - Euro) Transactions Value	Ποσοστό Συμμετοχής Percentage (%)
A. Δάνεια - Bonds			
ΟΜΟΛΟΓΙΑΚΑ ΔΑΝΕΙΑ ΕΠΙΧΕΙΡΗΣΕΩΝ – ΟΡΓΑΝΩΜΕΝΗ ΑΓΟΡΑ (ΜΗ ΜΕΤΑΤΡΕΨΙΜΑ) NON CONVERTIBLE CORPORATE BONDS - REGULATED MARKET	12,212,979	12,456,062.50	1.13
ΟΜΟΛΟΓΙΑΚΑ ΔΑΝΕΙΑ ΕΠΙΧΕΙΡΗΣΕΩΝ – ΟΡΓΑΝΩΜΕΝΗ ΑΓΟΡΑ (ΜΕΤΑΤΡΕΨΙΜΑ) - CONVERTIBLE CORPORATE BONDS - REGULATED MARKET	0	0.00	0.00
ΟΜΟΛΟΓΑ ΕΛΛΗΝΙΚΟΥ ΔΗΜΟΣΙΟΥ - GOVERNMENT BONDS - DEMATERIALIZED SECUR	0	0.00	0.00
Σύνολο Ομολόγων Διαπραγματεύσιμα στην Α.Α.Σ.Ε. - Total of Bonds Traded in F.I.S.M.	12,212,979	12,456,062.50	1.13
Σύνολο Δανείων - Total of Bonds	12,212,979	12,456,062.50	1.13
B. Μετοχές - Stocks **			
Τράπεζες-Banks	825,173,297	531,588,023.44	48.10
Χρηματοοικονομικές Υπηρεσίες-Financial Services	1,507,789	7,359,677.06	0.67
Βιομηχανικά Προϊόντα & Υπηρεσίες-Industrial Goods & Services	9,327,248	13,672,111.62	1.24
Κατασκευές & Υλικά Κατασκευών-Construction & Materials	9,357,964	31,179,338.56	2.82
Εμπόριο-Retail	1,872,433	27,638,510.68	2.50
Μέσα Ενημέρωσης-Media	87,117	9,501.63	0.00
Πετρέλαιο & Αέριο-Oil & Gas	3,624,264	48,183,616.61	4.36
Προσωπικά & Οικιακά Αγαθά-Personal & Household Goods	3,670,100	31,482,508.22	2.85
Πρώτες Ύλες-Basic Resources	9,402,529	81,924,875.01	7.41
Υπηρεσίες Κοινής Ωφέλειας-Utilities	11,577,942	35,341,545.97	3.20
Τεχνολογία-Technology	5,553,237	5,767,719.71	0.52
Τηλεπικοινωνίες-Telecommunications	11,355,588	130,081,148.21	11.77
Τρόφιμα & Ποτά-Food & Beverage	3,409,706	17,668,698.78	1.60
Υγεία-Health Care	4,943,238	4,448,231.73	0.40
Ταξίδια & Αναψυχή-Travel & Leisure	16,000,213	81,623,050.14	7.39
Χημικά-Chemicals	433,722	1,233,500.27	0.11
<i>Κύρια Αγορά - Main Market</i>	<i>967,105,801</i>	<i>1,091,697,312.29</i>	<i>98.78</i>
<i>Κατηγορία Επιτήρησης - Under Supervision</i>	<i>5,232,626</i>	<i>938,797.89</i>	<i>0.08</i>
<i>Αναστολή - Under Suspension</i>	<i>221,091</i>	<i>13,663.45</i>	<i>0.00</i>
Σύνολο Μετοχών - Total of Stocks	972,559,518	1,092,649,773.63	98.86
Γ. Διαπραγματεύσιμα Αμοιβαία Κεφάλαια (Δ.Α.Κ) - ETFs	4,674	98,049.90	0.01
ΓΕΝΙΚΟ ΣΥΝΟΛΟ ΧΡΕΟΓΡΑΦΩΝ - SECURITIES GRAND TOTAL	984,777,171	1,105,203,886.03	100.00
<i>Σύνολο Δικαιωμάτων - Total of Rights *</i>	<i>0</i>	<i>0.00</i>	<i>0.0000</i>

Στην Αξία Συναλλαγών των Μετοχών περιλαμβάνονται όλοι οι τύποι Πακέτων - All Blocks Methods' Transactions Value are included.

ΣΤΟΙΧΕΙΑ ΜΕΣΗΣ ΗΜΕΡΗΣΙΑΣ ΑΞΙΑΣ ΣΥΝΑΛΛΑΓΩΝ ΜΕΤΟΧΩΝ ΑΝΑ ΚΑΤΗΓΟΡΙΑ ΔΙΑΠΡΑΓΜΑΤΕΥΣΗΣ
AVERAGE DAILY STOCKS VALUE OF TRANSACTIONS DATA PER TRADING CATEGORY

	Κύρια Αγορά Main Market	Επιτήρηση Surveillance	ΣΥΝΟΛΟ-Total	
	01/04/2018-30/04/2018	01/04/2018-30/04/2018	01/04/2018-30/04/2018	
	<i>Μέση Αξία Συναλλαγών χωρίς δικαιώματα (Σύνολο σε εκατ. Euro) / Average daily value of transactions without right trades (Total in million of Euros)</i>			
A 1. ΑΝΑΛΥΣΗ ΑΝΑ ΦΑΣΗ				A1. ANALYSIS PER TRADING PHASE
ΣΤΟ ΑΝΟΙΓΜΑ	0.73	0.03	0.76	At the Open
ΣΥΝΕΧΗΣ ΔΙΑΠΡΑΓΜΑΤΕΥΣΗ	44.75	0.00	44.75	Continuous Trading
ΕΝΔΙΑΜΕΣΑ ΑΥΚΤΙΟΝ	0.06	0.01	0.07	Intraday Auctions
ΑΥΚΤΙΟΝ ΚΛΕΙΣΙΜΑΤΟΣ	4.62	0.01	4.63	Closing Auction
ΣΤΟ ΚΛΕΙΣΙΜΟ	1.15	0.00	1.15	At the Close
ΣΥΝΟΛΟ	51.31	0.05	51.36	Total
Πακέτα	9.34	0.00	9.34	Block Trades
Γενικό ΣΥΝΟΛΟ	60.65	0.05	60.70	Grand total
Αξία συναλλαγών ανοικτών πωλήσεων	0.00%	0.00%	0.00%	Value of Transactions Short selling
Αξία συναλλαγών ειδικών διαπραγματευτών	8.21%	0.00%	8.20%	Value of Transactions of Market Makers
Αξία συναλλαγών μέσω ODL	62.23%	0.00%	62.22%	Value of Transactions ODL
% Στο σύνολο	99.91%	0.09%	100.00%	% on the Total
	Κύρια Αγορά Main Market	Επιτήρηση Surveillance	ΣΥΝΟΛΟ-Total	
	<i>Μέση Αξία Συναλλαγών χωρίς δικαιώματα (Σύνολο σε εκατ. Euro) / Average daily value of transactions without right trades (Total in million of Euros)</i>			
B 1. ΣΥΝΕΧΗΣ ΔΙΑΠΡΑΓΜΑΤΕΥΣΗ				B1. CONTINUOUS TRADING PHASE
A' ΧΡΟΝΙΚΗ ΠΕΡΙΟΔΟΣ (Έως 11:00:00) *	3.96	0.00	3.96	1st Period (till 11:00:00) *
B' ΧΡΟΝΙΚΗ ΠΕΡΙΟΔΟΣ (11:00:01 - 11:30:00)	3.91	0.00	3.91	2nd Period (11:00:01 - 11:30:00)
Γ' ΧΡΟΝΙΚΗ ΠΕΡΙΟΔΟΣ (11:30:01 - 12:00:00)	3.67	0.00	3.67	3rd Period (11:30:01 - 12:00:00)
Δ' ΧΡΟΝΙΚΗ ΠΕΡΙΟΔΟΣ (12:00:01 - 12:30:00)	2.81	0.00	2.81	4th Period (12:00:01 - 12:30:00)
Ε' ΧΡΟΝΙΚΗ ΠΕΡΙΟΔΟΣ (12:30:01 - 13:00:00)	2.87	0.00	2.87	5th Period (12:30:01 - 13:00:00)
ΣΤ' ΧΡΟΝΙΚΗ ΠΕΡΙΟΔΟΣ (13:00:01 - 13:30:00)	2.89	0.00	2.89	6th Period (14:00:01 - 13:30:00)
Ζ' ΧΡΟΝΙΚΗ ΠΕΡΙΟΔΟΣ (13:30:01 - 14:00:00)	2.41	0.00	2.41	7th Period (13:30:01 - 14:00:00)
Η' ΧΡΟΝΙΚΗ ΠΕΡΙΟΔΟΣ (14:00:01 - 14:30:00)	2.98	0.00	2.98	8th Period (14:00:01 - 14:30:00)
Θ' ΧΡΟΝΙΚΗ ΠΕΡΙΟΔΟΣ (14:30:01 - 15:00:00)	2.82	0.00	2.82	9th Period (14:30:01 - 15:00:00)
Ι' ΧΡΟΝΙΚΗ ΠΕΡΙΟΔΟΣ (15:00:01 - 15:30:00)	2.64	0.00	2.64	10th Period (Από 15:00:01 - 15:30:00)
ΙΑ' ΧΡΟΝΙΚΗ ΠΕΡΙΟΔΟΣ (15:30:01 - 16:00:00)	3.24	0.00	3.24	11th Period (15:30:01 - 16:00:00)
ΙΒ' ΧΡΟΝΙΚΗ ΠΕΡΙΟΔΟΣ (Από 16:00:01 - 16:30:00)	4.25	0.00	4.25	12th Period (16:00:01 - 16:30:00)
ΙΓ' ΧΡΟΝΙΚΗ ΠΕΡΙΟΔΟΣ (Από 16:30:01)	6.30	0.00	6.30	13th Period (16:30:01)
Γ(i) ΧΡΟΝΙΚΗ ΠΕΡΙΟΔΟΣ (Από 16:50:00) - ΤΕΛΕΥΤΑΙΑ 10 ΛΕΠΤΑ	2.83	0.00	2.83	C (i) (From 16:50:00) Last ten minutes of Continuous Trading
Γ(ii) ΑΞΙΑ 30% ΠΡΑΞΕΩΝ ΤΟΥ ΒΑΣΙΚΟΥ ΠΙΝΑΚΑ	4.75	0.00	4.75	C (ii) The Value of 30% of the trades which are included to the calculation of the closing prices
ΣΥΝΟΛΟ*	44.75	0.00	44.75	TOTAL

* δεν περιλαμβάνεται η αξία των συναλλαγών στο άνοιγμα

ΣΤΟΙΧΕΙΑ ΜΕΣΗΣ ΗΜΕΡΗΣΙΑΣ ΑΞΙΑΣ ΣΥΝΑΛΛΑΓΩΝ ΜΕΤΟΧΩΝ ΑΝΑ ΚΑΤΗΓΟΡΙΑ ΔΙΑΠΡΑΓΜΑΤΕΥΣΗΣ
AVERAGE DAILY STOCKS VALUE OF TRANSACTIONS DATA PER TRADING CATEGORY

	Κύρια Αγορά Main Market	Επιτήρηση Surveillance	ΣΥΝΟΛΟ-Total	
	01/04/2018-30/04/2018	01/04/2018-30/04/2018	01/04/2018-30/04/2018	
	<i>Μέσος Αριθμός Πράξεων χωρίς δικαιώματα. / Average daily number of transactions without right trades</i>			
Γ 1. ΑΝΑΛΥΣΗ ΑΝΑ ΦΑΣΗ				C1. ANALYSIS PER TRADING PHASE
ΣΤΟ ΑΝΟΙΓΜΑ	381.06	74.78	455.83	At the Open
ΣΥΝΕΧΗΣ ΔΙΑΠΡΑΓΜΑΤΕΥΣΗ	19,954.11	0.00	19,954.11	ContinuousTrading
ΕΝΔΙΑΜΕΣΑ ΑΥΣΤΙΟΝ	15.67	28.33	44.00	Intraday Auctions
ΑΥΣΤΙΟΝ ΚΛΕΙΣΙΜΑΤΟΣ	791.22	33.78	825.00	Closing Auction
ΣΤΟ ΚΛΕΙΣΙΜΟ	218.78	5.44	224.22	At the Close
ΣΥΝΟΛΟ	21,360.83	142.33	21,503.17	Total
Πακέτα	9.44	0.00	9.44	BlockTrades
Γενικό ΣΥΝΟΛΟ	21,370.28	142.33	21,512.61	Grand total
Αριθμός Πράξεων ανοικτών πωλήσεων	0.00%	0.00%	0.00%	Number of Trades of Short selling
Αριθμός Πράξεων ειδικών διαπραγματευτών	9.23%	0.00%	9.17%	Number of Trades of Market Makers
Αριθμός Πράξεων μέσω ODL	79.44%	74.80%	79.41%	Number of Trades through ODL
% Στο σύνολο	99.34%	0.66%	100.00%	% on the Total
	Κύρια Αγορά Main Market	Επιτήρηση Surveillance	ΣΥΝΟΛΟ-Total	
	<i>Μέσος Αριθμός Πράξεων χωρίς δικαιώματα. / Average daily number of transactions without right trades</i>			
Δ 1. ΣΥΝΕΧΗΣ ΔΙΑΠΡΑΓΜΑΤΕΥΣΗ				D1. CONTINUOUS TRADING PHASE
Α' ΧΡΟΝΙΚΗ ΠΕΡΙΟΔΟΣ (Έως 11:00:00) *	1,864.33	0.00	1,864.33	1st Period (till 11:00:00) *
Β' ΧΡΟΝΙΚΗ ΠΕΡΙΟΔΟΣ (11:00:01 - 11:30:00)	1,746.83	0.00	1,746.83	2rd Period (11:00:01 - 11:30:00)
Γ' ΧΡΟΝΙΚΗ ΠΕΡΙΟΔΟΣ (11:30:01 - 12:00:00)	1,569.72	0.00	1,569.72	3rd Period (11:30:01 - 12:00:00)
Δ' ΧΡΟΝΙΚΗ ΠΕΡΙΟΔΟΣ (12:00:01 - 12:30:00)	1,342.67	0.00	1,342.67	4th Period (12:00:01 - 12:30:00)
Ε' ΧΡΟΝΙΚΗ ΠΕΡΙΟΔΟΣ (12:30:01 - 13:00:00)	1,316.39	0.00	1,316.39	5th Period (12:30:01 - 13:00:00)
ΣΤ' ΧΡΟΝΙΚΗ ΠΕΡΙΟΔΟΣ (13:00:01 - 13:30:00)	1,315.94	0.00	1,315.94	6th Period (14:00:01 - 13:30:00)
Ζ' ΧΡΟΝΙΚΗ ΠΕΡΙΟΔΟΣ (13:30:01 - 14:00:00)	1,107.94	0.00	1,107.94	7th Period (13:30:01 - 14:00:00)
Η' ΧΡΟΝΙΚΗ ΠΕΡΙΟΔΟΣ (14:00:01 - 14:30:00)	1,228.89	0.00	1,228.89	8th Period (14:00:01 - 14:30:00)
Θ' ΧΡΟΝΙΚΗ ΠΕΡΙΟΔΟΣ (14:30:01 - 15:00:00)	1,282.50	0.00	1,282.50	9th Period (14:30:01 - 15:00:00)
Ι' ΧΡΟΝΙΚΗ ΠΕΡΙΟΔΟΣ (15:00:01 - 15:30:00)	1,275.67	0.00	1,275.67	10th Period (Από 15:00:01 - 15:30:00)
ΙΑ' ΧΡΟΝΙΚΗ ΠΕΡΙΟΔΟΣ (15:30:01 - 16:00:00)	1,489.89	0.00	1,489.89	11th Period (15:30:01 - 16:00:00)
ΙΒ' ΧΡΟΝΙΚΗ ΠΕΡΙΟΔΟΣ (Από 16:00:01 - 16:30:00)	1,768.83	0.00	1,768.83	12th Period (16:00:01 - 16:30:00)
ΙΓ' ΧΡΟΝΙΚΗ ΠΕΡΙΟΔΟΣ (Από 16:30:01)	2,644.50	0.00	2,644.50	13th Period (16:30:01)
Γ(ι) ΧΡΟΝΙΚΗ ΠΕΡΙΟΔΟΣ (Από 16:50:00) - ΤΕΛΕΥΤΑΙΑ 10 ΛΕΠΤΑ	1,168.94	0.00	1,168.94	C (i) (From 16:50:00) Last ten minutes of Continuous Trading
Γ(ii) ΑΞΙΑ 30% ΠΡΑΞΕΩΝ ΤΟΥ ΒΑΣΙΚΟΥ ΠΙΝΑΚΑ	941.50	0.00	941.50	C (iii) The Value of 30% of the trades which are included to the calculation of the closing prices
ΣΥΝΟΛΟ*	19,954.11	0.00	19,954.11	TOTAL

* δεν περιλαμβάνεται η αξία των συναλλαγών στο άνοιγμα

ΣΤΟΙΧΕΙΑ ΜΕΣΗΣ ΗΜΕΡΗΣΙΑΣ ΑΞΙΑΣ ΣΥΝΑΛΛΑΓΩΝ ΜΕΤΟΧΩΝ ΑΝΑ ΔΕΙΚΤΗ ΚΥΡΙΑΣ ΑΓΟΡΑΣ
AVERAGE DAILY STOCKS VALUE OF TRANSACTIONS DATA PER INDEX OF MAIN MARKET

ΓΔ Composite Index	FTSE/X.A. Large Cap - FTSE/Athex Large Cap	FTSE/X.A. Mid Cap - FTSE/Athex Mid Cap	FTSE/X.A Mid & Small Cap Θεμελιωδών μεγεθών		
	01/04/2018- 30/04/2018	01/04/2018- 30/04/2018	01/04/2018-30/04/2018		01/04/2018-30/04/2018
<i>Μέση Αξία Συναλλαγών χωρίς δικαιώματα (Σύνολο σε εκατ. Euro) / Average daily value of transactions without right trades (Total in million of Euros)</i>					
A 1. ΑΝΑΛΥΣΗ ΑΝΑ ΦΑΣΗ				A1. ANALYSIS PER TRADING PHASE	
ΣΤΟ ΑΝΟΙΓΜΑ	0.70	0.67	0.02	0.01	At the Open
ΣΥΝΕΧΗΣ ΔΙΑΠΡΑΓΜΑΤΕΥΣΗ	44.20	41.62	2.35	0.68	Continuous Trading
ΕΝΔΙΑΜΕΣΑ ΑΥΚΤΙΟΝ	0.06	0.06	0.00	0.00	Intraday Auctions
ΑΥΚΤΙΟΝ ΚΛΕΙΣΙΜΑΤΟΣ	4.60	4.49	0.10	0.06	Closing Auction
ΣΤΟ ΚΛΕΙΣΙΜΟ	1.14	1.05	0.08	0.01	At the Close
ΣΥΝΟΛΟ	50.71	47.90	2.56	0.76	Total
Πακέτα	9.24	9.06	0.16	0.13	Block Trades
Γενικό ΣΥΝΟΛΟ	59.95	56.96	2.72	0.89	Grand total
Αξία συναλλαγών ανοικτών πωλήσεων	0.00%	0.00%	0.00%	0.00%	Value of Transactions Short selling
Αξία συναλλαγών ειδικών διαπραγματευτών	8.29%	7.83%	18.21%	1.81%	Value of Transactions of Market Makers
Αξία συναλλαγών μέσω ODL	62.27%	61.78%	72.20%	56.18%	Value of Transactions ODL
% Στο σύνολο	98.76%	93.84%	4.47%	1.47%	% on the Total
ΓΔ Composite Index	FTSE/X.A. Large Cap - FTSE/Athex Large Cap	FTSE/X.A. Mid Cap - FTSE/Athex Mid Cap	FTSE/X.A Mid & Small Cap Θεμελιωδών μεγεθών		
<i>Μέση Αξία Συναλλαγών χωρίς δικαιώματα (Σύνολο σε εκατ. Euro) / Average daily value of transactions without right trades (Total in million of Euros)</i>					
B 1. ΣΥΝΕΧΗΣ ΔΙΑΠΡΑΓΜΑΤΕΥΣΗ					B1. CONTINUOUS TRADING PHASE
A' ΧΡΟΝΙΚΗ ΠΕΡΙΟΔΟΣ (Έως 11:00:00) *	3.88	3.65	0.22	0.04	1st Period (till 11:00:00) *
B' ΧΡΟΝΙΚΗ ΠΕΡΙΟΔΟΣ (11:00:01 - 11:30:00)	3.85	3.59	0.26	0.05	2nd Period (11:00:01 - 11:30:00)
Γ' ΧΡΟΝΙΚΗ ΠΕΡΙΟΔΟΣ (11:30:01 - 12:00:00)	3.64	3.36	0.24	0.06	3rd Period (11:30:01 - 12:00:00)
Δ' ΧΡΟΝΙΚΗ ΠΕΡΙΟΔΟΣ (12:00:01 - 12:30:00)	2.77	2.58	0.17	0.05	4th Period (12:00:01 - 12:30:00)
Ε' ΧΡΟΝΙΚΗ ΠΕΡΙΟΔΟΣ (12:30:01 - 13:00:00)	2.84	2.65	0.17	0.05	5th Period (12:30:01 - 13:00:00)
ΣΤ' ΧΡΟΝΙΚΗ ΠΕΡΙΟΔΟΣ (13:00:01 - 13:30:00)	2.85	2.69	0.15	0.04	6th Period (14:00:01 - 13:30:00)
Ζ' ΧΡΟΝΙΚΗ ΠΕΡΙΟΔΟΣ (13:30:01 - 14:00:00)	2.38	2.21	0.15	0.05	7th Period (13:30:01 - 14:00:00)
Η' ΧΡΟΝΙΚΗ ΠΕΡΙΟΔΟΣ (14:00:01 - 14:30:00)	2.95	2.81	0.13	0.04	8th Period (14:00:01 - 14:30:00)
Θ' ΧΡΟΝΙΚΗ ΠΕΡΙΟΔΟΣ (14:30:01 - 15:00:00)	2.79	2.63	0.14	0.04	9th Period (14:30:01 - 15:00:00)
Ι' ΧΡΟΝΙΚΗ ΠΕΡΙΟΔΟΣ (15:00:01 - 15:30:00)	2.61	2.46	0.13	0.04	10th Period (Από 15:00:01 - 15:30:00)
ΙΑ' ΧΡΟΝΙΚΗ ΠΕΡΙΟΔΟΣ (15:30:01 - 16:00:00)	3.20	3.01	0.18	0.05	11th Period (15:30:01 - 16:00:00)
ΙΒ' ΧΡΟΝΙΚΗ ΠΕΡΙΟΔΟΣ (Από 16:00:01 - 16:30:00)	4.21	4.03	0.15	0.08	12th Period (16:00:01 - 16:30:00)
ΙΓ' ΧΡΟΝΙΚΗ ΠΕΡΙΟΔΟΣ (Από 16:30:01)	6.24	5.97	0.25	0.10	13th Period (16:30:01)
Γ(ι) ΧΡΟΝΙΚΗ ΠΕΡΙΟΔΟΣ (Από 16:50:00) - ΤΕΛΕΥΤΑΙΑ 10 ΛΕΠΤΑ	2.80	2.67	0.12	0.05	C (i) (From 16:50:00) Last ten minutes of Continuous Trading
Γ(ii) ΑΞΙΑ 30% ΠΡΑΞΕΩΝ ΤΟΥ ΒΑΣΙΚΟΥ ΠΙΝΑΚΑ	4.66	4.49	0.13	0.10	C (iii) The Value of 30% of the trades which are included to the calculation of the closing prices
ΣΥΝΟΛΟ*	44.20	41.62	2.35	0.68	TOTAL

* δεν περιλαμβάνεται η αξία των συναλλαγών στο άνοιγμα

ΣΤΟΙΧΕΙΑ ΜΕΣΗΣ ΗΜΕΡΗΣΙΑΣ ΑΞΙΑΣ ΣΥΝΑΛΛΑΓΩΝ ΜΕΤΟΧΩΝ ΑΝΑ ΔΕΙΚΤΗ ΚΥΡΙΑΣ ΑΓΟΡΑΣ
AVERAGE DAILY STOCKS VALUE OF TRANSACTIONS DATA PER INDEX OF MAIN MARKET

ΓΔ Composite Index	FTSE/X.A. Large Cap - FTSE/Athex Large Cap	FTSE/X.A. Mid Cap - FTSE/Athex Mid Cap	FTSE/X.A Mid & Small Cap Θεμελιωδών μεγεθών		
	01/04/2018- 30/04/2018	01/04/2018- 30/04/2018	01/04/2018-30/04/2018		01/04/2018-30/04/2018
<i>Μέσος Αριθμός Πράξεων χωρίς πακέτα. / Average daily number of transactions without right trades</i>					
Γ 1. ΑΝΑΛΥΣΗ ΑΝΑ ΦΑΣΗ				C1. ANALYSIS PER TRADING PHASE	
ΣΤΟ ΑΝΟΙΓΜΑ	295.28	250.89	30.67	15.11	At the Open
ΣΥΝΕΧΗΣ ΔΙΑΠΡΑΓΜΑΤΕΥΣΗ	19,021.17	16,035.72	2,699.83	560.94	Continuous Trading
ΕΝΔΙΑΜΕΣΑ ΑΥΚΤΙΟΝ	10.28	8.56	1.00	0.61	Intraday Auctions
ΑΥΚΤΙΟΝ ΚΛΕΙΣΙΜΑΤΟΣ	736.89	608.78	110.11	31.22	Closing Auction
ΣΤΟ ΚΛΕΙΣΙΜΟ	195.22	135.33	52.22	10.50	At the Close
ΣΥΝΟΛΟ	20,258.83	17,039.28	2,893.83	618.39	Total
Πακέτα	9.39	9.00	0.33	0.17	Block Trades
Γενικό ΣΥΝΟΛΟ	20,268.22	17,048.28	2,894.17	618.56	Grand total
Αριθμός Πράξεων ανοικτών πωλήσεων	0.00%	0.00%	0.00%	0.00%	Number of Trades of Short selling
Αριθμός Πράξεων ειδικών διαπραγματευτών	9.54%	8.26%	17.08%	6.51%	Number of Trades of Market Makers
Αριθμός Πράξεων μέσω ODL	79.57%	78.95%	83.26%	77.16%	Number of Trades through ODL
% Στο σύνολο	94.22%	79.25%	13.45%	2.88%	% on the Total
ΓΔ Composite Index	FTSE/X.A. Large Cap - FTSE/Athex Large Cap	FTSE/X.A. Mid Cap - FTSE/Athex Mid Cap	FTSE/X.A Mid & Small Cap Θεμελιωδών μεγεθών		
01/04/2018- 30/04/2018	01/04/2018- 30/04/2018	01/04/2018-30/04/2018	01/04/2018-30/04/2018		
<i>Μέσος Αριθμός Πράξεων χωρίς πακέτα. / Average daily number of transactions without block trades</i>					
Δ 1. ΣΥΝΕΧΗΣ ΔΙΑΠΡΑΓΜΑΤΕΥΣΗ					D1. CONTINUOUS TRADING PHASE
Α' ΧΡΟΝΙΚΗ ΠΕΡΙΟΔΟΣ (Έως 11:00:00) *	1,784.17	1,510.11	250.06	45.50	1st Period (till 11:00:00) *
Β' ΧΡΟΝΙΚΗ ΠΕΡΙΟΔΟΣ (11:00:01 - 11:30:00)	1,667.67	1,396.39	252.28	37.50	2nd Period (11:00:01 - 11:30:00)
Γ' ΧΡΟΝΙΚΗ ΠΕΡΙΟΔΟΣ (11:30:01 - 12:00:00)	1,503.11	1,246.06	230.83	39.67	3rd Period (11:30:01 - 12:00:00)
Δ' ΧΡΟΝΙΚΗ ΠΕΡΙΟΔΟΣ (12:00:01 - 12:30:00)	1,276.72	1,054.61	198.83	39.78	4th Period (12:00:01 - 12:30:00)
Ε' ΧΡΟΝΙΚΗ ΠΕΡΙΟΔΟΣ (12:30:01 - 13:00:00)	1,254.17	1,051.06	181.22	36.61	5th Period (12:30:01 - 13:00:00)
ΣΤ' ΧΡΟΝΙΚΗ ΠΕΡΙΟΔΟΣ (13:00:01 - 13:30:00)	1,255.67	1,055.06	182.00	39.11	6th Period (14:00:01 - 13:30:00)
Ζ' ΧΡΟΝΙΚΗ ΠΕΡΙΟΔΟΣ (13:30:01 - 14:00:00)	1,053.22	877.00	155.83	39.17	7th Period (13:30:01 - 14:00:00)
Η' ΧΡΟΝΙΚΗ ΠΕΡΙΟΔΟΣ (14:00:01 - 14:30:00)	1,168.83	991.61	160.33	29.83	8th Period (14:00:01 - 14:30:00)
Θ' ΧΡΟΝΙΚΗ ΠΕΡΙΟΔΟΣ (14:30:01 - 15:00:00)	1,220.06	1,031.50	171.56	37.50	9th Period (14:30:01 - 15:00:00)
Ι' ΧΡΟΝΙΚΗ ΠΕΡΙΟΔΟΣ (15:00:01 - 15:30:00)	1,209.28	1,018.11	174.78	37.28	10th Period (Από 15:00:01 - 15:30:00)
ΙΑ' ΧΡΟΝΙΚΗ ΠΕΡΙΟΔΟΣ (15:30:01 - 16:00:00)	1,418.00	1,193.50	203.67	41.67	11th Period (15:30:01 - 16:00:00)
ΙΒ' ΧΡΟΝΙΚΗ ΠΕΡΙΟΔΟΣ (Από 16:00:01 - 16:30:00)	1,694.00	1,468.56	205.78	47.33	12th Period (16:00:01 - 16:30:00)
ΙΓ' ΧΡΟΝΙΚΗ ΠΕΡΙΟΔΟΣ (Από 16:30:01)	2,516.28	2,142.17	332.67	90.00	13th Period (16:30:01)
Γ(i) ΧΡΟΝΙΚΗ ΠΕΡΙΟΔΟΣ (Από 16:50:00) - ΤΕΛΕΥΤΑΙΑ 10 ΛΕΠΤΑ	1,111.56	941.28	147.61	46.06	C (i) (From 16:50:00) Last ten minutes of Continuous Trading
Γ(ii) ΑΞΙΑ 30% ΠΡΑΞΕΩΝ ΤΟΥ ΒΑΣΙΚΟΥ ΠΙΝΑΚΑ	780.44	608.78	128.06	64.06	C (ii) The Value of 30% of the trades which are included to the calculation of the closing prices
ΣΥΝΟΛΟ*	19,021.17	16,035.72	2,699.83	560.94	TOTAL
* δεν περιλαμβάνεται η αξία των συναλλαγών στο άνοιγμα					

Μηνιαίοι μέσοι όροι spread - Σύνολο αγορών Monthly average spread - Total of markets

ΜΗΝΑΣ-ΕΤΟΣ MONTH/YEAR	Spread πράξεων * Trades spread *	Time (συνεδρίασης) spread ** Time spread **	Μέση Ημερήσια Αξία συναλλαγών Average Transactions Value
04-17	4.555	7.087	44.349
05-17	4.089	6.072	100.897
06-17	4.082	6.051	77.753
07-17	3.459	5.239	77.583
08-17	4.007	6.354	40.614
09-17	4.217	7.080	71.994
10-17	5.110	7.325	40.442
11-17	5.035	7.352	50.132
12-17	5.069	7.755	70.605
01-18	3.593	5.550	75.783
02-18	3.938	5.718	64.315
03-18	3.635	5.999	72.930
04-18	4.236	6.053	62.710

4. Μηνιαίοι μέσοι όροι spread - Σύνολο αγορών
Monthly average spread - Total markets



Spread: Ως spread ορίζεται το πηλίκo της διαφοράς της καλύτερης τιμής αγοράς από την καλύτερη τιμή πώλησης προς το ημίθροισμα αυτών των τιμών.

Spread: The spread is defined as the ratio of the difference between the best ask and the best bid price over the average of the sum of the two prices.

* Spread πράξεων: Ο σταθμισμένος, με την ποσοστιαία αξία συναλλαγών των πράξεων, μέσος όρος των spread που αντιστοιχούν σε αυτές τις πράξεις. Το spread που αντιστοιχεί στην αξία συναλλαγών κάποιας πράξης είναι αυτό που παρατηρείται ακριβώς πριν τη διενέργεια της πράξης.

Trades spread: The weighted, by traded value, average of the spreads corresponding to these trades. The spread that corresponds to a trade is the one experienced exactly before the trade.

** Υπολογισμός Spread σύμφωνα με τον κανονισμό του ΧΑ. - Spread calculation according to the ATHEX regulation

Spread συνεδρίασης: Ο σταθμισμένος, με την ποσοστιαία χρονική διάρκεια, μέσος όρος των spread που παρατηρούνται κατά τη διάρκεια της συνεδρίασης.

Time spread: The weighted, by time duration, average of spreads experienced during a trading session.

Μηνιαία μέση κυκλοφοριακή ταχύτητα
Monthly average velocity

ΜΗΝΑΣ-ΕΤΟΣ MONTH/YEAR	ΚΥΡΙΑ ΑΓΟΡΑ MAIN MARKET	ΕΠΙΤΗΡΗΣΗΣ SURVEILLANCE	FTSE®/ATHEX Large Cap	Γενικός Δείκτης ΧΑ ATHEX Composite Index
04-17	0.093%	0.011%	0.100%	0.095%
05-17	0.192%	0.013%	0.205%	0.197%
06-17	0.135%	0.006%	0.142%	0.137%
07-17	0.114%	0.009%	0.121%	0.116%
08-17	0.071%	0.004%	0.076%	0.071%
09-17	0.133%	0.004%	0.145%	0.136%
10-17	0.074%	0.006%	0.080%	0.075%
11-17	0.093%	0.028%	0.102%	0.095%
12-07	0.101%	0.031%	0.112%	0.109%
01-18	0.117%	0.013%	0.124%	0.125%
02-18	0.099%	0.009%	0.108%	0.107%
03-18	0.092%	0.012%	0.104%	0.100%
04-18	0.091%	0.020%	0.103%	0.099%

5. Μηνιαίοι μέσοι όροι κυκλ. ταχύτητας - Average Velocity

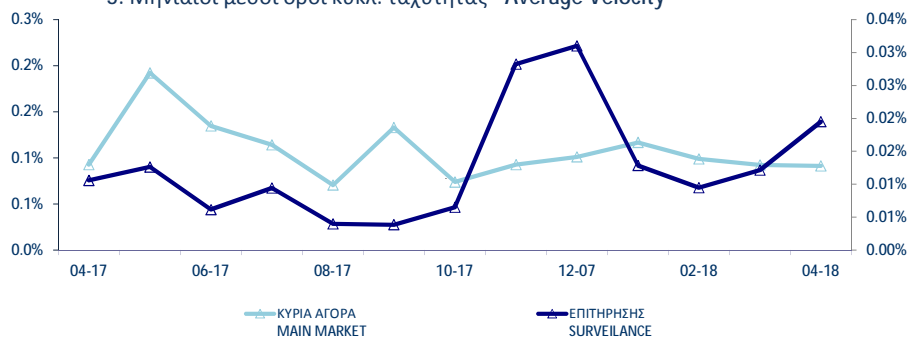

6. Μηνιαίοι μέσοι όροι κυκλ. ταχύτητας - Average Velocity

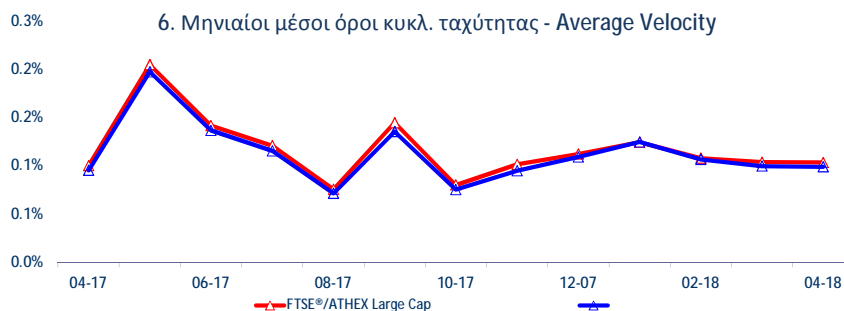

Κυκλοφοριακή Ταχύτητα : Αξία Συναλλαγών / Κεφαλαιοποίηση Velocity : Trading Value / Capitalisation

$$\sum_{i=1}^m \frac{V_i}{XA_i}$$

V_i
 XA_i

: αξία συναλλαγών της μετοχής για κάθε μέρα διαπραγμάτευσης i - trading value of the stock in each trading day i

: χρηματιστηριακή αξία της μετοχής - market capitalisation of the stock

m

: αριθμός ημερών που διαπραγματεύτηκε η μετοχή - number of trading days of the stock

Μηνιαία ιστορική μεταβλητότητα (volatility) Monthly historical volatility

ΜΗΝΑΣ-ΕΤΟΣ MONTH/YEAR	ΚΥΡΙΑ ΑΓΟΡΑ MAIN MARKET	ΕΠΙΤΗΡΗΣΗΣ SURVEILLANCE	FTSE®/ATHEX Large Cap	Γενικός Δείκτης ΧΑ ATHEX Composite Index
04-17	11.75%	21.43%	6.81%	8.46%
05-17	13.37%	26.56%	9.11%	10.54%
06-17	13.21%	28.60%	9.60%	10.45%
07-17	14.58%	32.78%	7.71%	9.27%
08-17	10.53%	27.89%	6.74%	7.26%
09-17	13.46%	27.69%	11.75%	10.54%
10-17	12.90%	29.01%	7.86%	8.85%
11-17	12.93%	25.08%	9.66%	10.17%
12-17	11.52%	25.89%	7.66%	9.42%
01-18	12.58%	27.36%	8.68%	10.00%
02-18	11.15%	25.28%	7.83%	8.47%
03-18	11.04%	29.71%	8.22%	9.37%
04-18	11.26%	30.15%	8.04%	8.17%

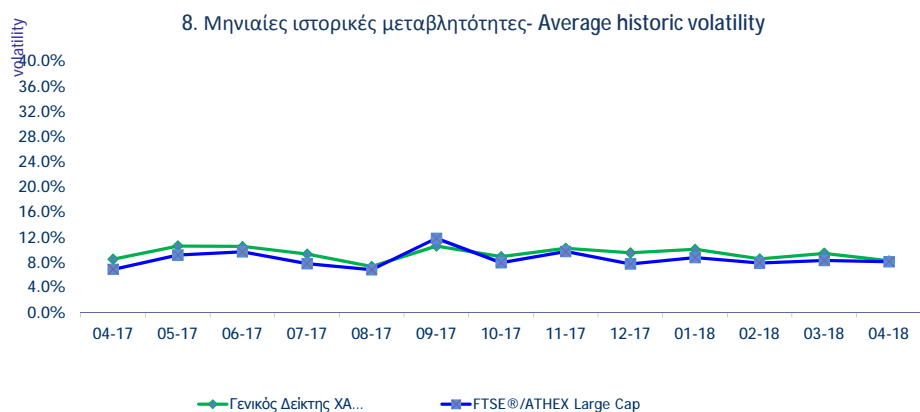
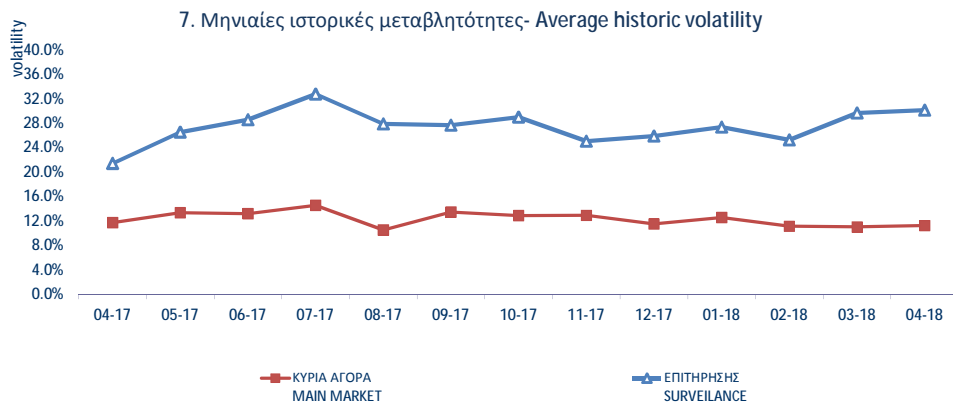

Μηνιαία Μεταβλητότητα: Προκύπτει από την μεταβολή των τιμών κλεισίματος για κάθε συνεδριακή ημέρα του μήνα.
Volatility: Is calculated from the closing price changes for each working day of the month.

ΟΜΟΛΟΓΑ ΔΙΑΠΡΑΓΜΑΤΕΥΣΙΜΑ ΣΤΗΝ Α.Α.Σ.Ε. BONDS TRADED IN FIXED INCOME SECURITIES' MARKET

Όνομαστικό Αξία Nominal Value	Σημερινό Επιτόκιο Today's Interest Rate	Αξία Τελευταίου Αποκόπτος Τόκου Value of Last Paid	Δεδουλευμένοι Τόκοι Accrued Interest	Απόδοση στη Λήξη Yield to Maturity (%)	Ημερομηνία Έκδοσης Issue Date	Διάρκεια (Έτη) - No. of Years to Maturity	Όνομασία Name	Μηνιαίες Τιμές Συναλλαγών επί τοις Εκατό (%) Monthly Transactions Prices in Percentage			Όγκος Συναλλαγών Volume of Transactions	Αξία Συναλλαγών (χιλ. €) Value of Transactions (thous. €)	Τιμές Έτους από 1.1.2018		
								Κατώτερη - Low (%)	Ανώτερη - High (%)	Κλεισίμο-Clc (%)			Κατώτερη - Low (%)	Ανώτερη - High (%)	
ΟΜΟΛΟΓΙΑΚΑ ΔΑΝΕΙΑ ΕΠΙΧΕΙΡΗΣΕΩΝ – ΟΡΓΑΝΩΜΕΝΗ ΑΓΟΡΑ (ΜΕΤΑΤΡΕΨΙΜΑ) - CONVERTIBLE CORPORATE BONDS - REGULATED MARKET															
€	13.76	0.00%	0.18		12.07.07	18	NHΡΕΥΣ ΙΧΘΥΟΚΑΛΛΙΕΡΓΕΙΕΣ Α.Ε. (Μ.Ο.Δ.) - NIREUS S.A. (Convertible)	95.00	95.00	95.00			80.00	95.00	
€	0.30	1.00%	0.00		11.10.16	9	FORTHNET Α.Ε. (Μ.Ο.Δ.) - FORTHNET S.A. (Convertible)	100.00	100.00	100.00			100.00	100.00	
ΟΜΟΛΟΓΙΑΚΑ ΔΑΝΕΙΑ ΕΠΙΧΕΙΡΗΣΕΩΝ – ΟΡΓΑΝΩΜΕΝΗ ΑΓΟΡΑ (ΜΗ ΜΕΤΑΤΡΕΨΙΜΑ) NON CONVERTIBLE CORPORATE BONDS - REGULATED MARKET															
€	1.00	5.00%	0.01	0.0040	3.40	04.10.16	5	HOUSEMARKET Α.Ε. (Μη Μετατρέψιμο) - HOUSEMARKET S.A. (Non Convertible)	103.62	104.70	104.15	1,199,979	1,256.37	103.62	105.10
€	1,000.00	3.50%	17.60	4.1806	2.74	21.03.17	5	Ο.Π.Α.Π. Α.Ε. (Μη Μετατρέψιμο) - Ο.Π.Α.Π. S.A. (Non Convertible)	101.51	102.55	102.31	1,905,000	1,954.81	102.15	103.15
€	1,000.00	4.25%	21.60	15.8194	3.67	20.06.17	5	ΣΥΣΤΗΜΑΤΑ SUNLIGHT Α.Β.Ε.Ε. (Μη Μετατρέψιμο) - SYSTEMS SUNLIGHT S.A. (Non Convertible)	101.60	102.60	101.60	645,000	668.38	101.18	103.20
€	1,000.00	3.10%	15.76	10.9361	2.81	27.06.17	5	ΜΥΤΙΛΗΝΑΙΟΣ Α.Ε. ΟΜ. ΕΠΙΧΕΙΡΗΣΕΩΝ (Μη Μετατρέψιμο) - ΜΥΤΙΛΙΝΕΟΣ HOLDINGS S.A. (Non Convertible)	100.20	101.19	100.82	3,693,000	3,765.01	100.00	103.48
€	1,000.00	3.85%	19.78	10.8014	3.61	21.07.17	5	ΤΕΡΝΑ ΕΝΕΡΓΕΙΑΚΗ Μ.Α.Ε.Χ. (Μη μετατρέψιμο) - TERNA ENERGY FINANCE S.A. (Non Convertible)	100.29	101.55	100.48	1,039,000	1,050.16	99.32	103.49
€	1,000.00	3.95%	20.08	3.1819	3.82	04.04.18	7	ΓΕΚ ΤΕΡΝΑ Α.Ε. (Μη μετατρέψιμο) - GEK TERNA S.A. (Non Convertible)	100.00	102.99	100.67	3,731,000	3,761.33	100.00	102.99
ΟΜΟΛΟΓΑ ΕΛΛΗΝΙΚΟΥ ΔΗΜΟΣΙΟΥ - GOVERNMENT BONDS - DEMATERIALIZED SECURITIES															
€	1.00	3.00%	0.02	0.0055	74.58	09.03.12	11	ΟΕΔ-ΣΤΘ-240223-11X-2,000-1,00 - GGB-FXD-240223-11Y-2,000-1,00	10.00	10.00	10.00			10.00	10.00
€	1.00	3.00%	0.02	0.0055	63.57	09.03.12	12	ΟΕΔ-ΣΤΘ-240224-12X-2,000-1,00 - GGB-FXD-240224-12Y-2,000-1,00	10.00	10.00	10.00			10.00	10.00
€	1.00	3.00%	0.02	0.0055	55.77	09.03.12	13	ΟΕΔ-ΣΤΘ-240225-13X-2,000-1,00 - GGB-FXD-240225-13Y-2,000-1,00	10.00	10.00	10.00			10.00	10.00
€	1.00	3.00%	0.02	0.0055	49.98	09.03.12	14	ΟΕΔ-ΣΤΘ-240226-14X-2,000-1,00 - GGB-FXD-240226-14Y-2,000-1,00	10.00	10.00	10.00			10.00	10.00
€	1.00	3.00%	0.02	0.0055	45.50	09.03.12	15	ΟΕΔ-ΣΤΘ-240227-15X-2,000-1,00 - GGB-FXD-240227-15Y-2,000-1,00	10.00	10.00	10.00			10.00	10.00
€	1.00	3.00%	0.02	0.0055	41.94	09.03.12	16	ΟΕΔ-ΣΤΘ-240228-16X-2,000-1,00 - GGB-FXD-240228-16Y-2,000-1,00	10.00	10.00	10.00			10.00	10.00
€	1.00	3.00%	0.02	0.0055	39.02	09.03.12	17	ΟΕΔ-ΣΤΘ-240229-17X-2,000-1,00 - GGB-FXD-240229-17Y-2,000-1,00	10.00	10.00	10.00			10.00	10.00
€	1.00	3.00%	0.02	0.0055	36.61	09.03.12	18	ΟΕΔ-ΣΤΘ-240230-18X-2,000-1,00 - GGB-FXD-240230-18Y-2,000-1,00	10.00	10.00	10.00			10.00	10.00
€	1.00	3.00%	0.02	0.0055	34.57	09.03.12	19	ΟΕΔ-ΣΤΘ-240231-19X-2,000-1,00 - GGB-FXD-240231-19Y-2,000-1,00	10.00	10.00	10.00			10.00	10.00
€	1.00	3.00%	0.02	0.0055	32.83	09.03.12	20	ΟΕΔ-ΣΤΘ-240232-20X-2,000-1,00 - GGB-FXD-240232-20Y-2,000-1,00	10.00	10.00	10.00			10.00	10.00
€	1.00	3.00%	0.02	0.0055	31.31	09.03.12	21	ΟΕΔ-ΣΤΘ-240233-21X-2,000-1,00 - GGB-FXD-240233-21Y-2,000-1,00	10.00	10.00	10.00			10.00	10.00
€	1.00	3.00%	0.02	0.0055	30.00	09.03.12	22	ΟΕΔ-ΣΤΘ-240234-22X-2,000-1,00 - GGB-FXD-240234-22Y-2,000-1,00	10.00	10.00	10.00			10.00	10.00
€	1.00	3.00%	0.02	0.0055	28.84	09.03.12	23	ΟΕΔ-ΣΤΘ-240235-23X-2,000-1,00 - GGB-FXD-240235-23Y-2,000-1,00	10.00	10.00	10.00			10.00	10.00
€	1.00	3.00%	0.02	0.0055	27.81	09.03.12	24	ΟΕΔ-ΣΤΘ-240236-24X-2,000-1,00 - GGB-FXD-240236-24Y-2,000-1,00	10.00	10.00	10.00			10.00	10.00
€	1.00	3.00%	0.02	0.0055	26.88	09.03.12	25	ΟΕΔ-ΣΤΘ-240237-25X-2,000-1,00 - GGB-FXD-240237-25Y-2,000-1,00	10.00	10.00	10.00			10.00	10.00
€	1.00	3.00%	0.02	0.0055	26.05	09.03.12	26	ΟΕΔ-ΣΤΘ-240238-26X-2,000-1,00 - GGB-FXD-240238-26Y-2,000-1,00	10.00	10.00	10.00			10.00	10.00
€	1.00	3.00%	0.02	0.0055	25.30	09.03.12	27	ΟΕΔ-ΣΤΘ-240239-27X-2,000-1,00 - GGB-FXD-240239-27Y-2,000-1,00	10.00	10.00	10.00			10.00	10.00
€	1.00	3.00%	0.02	0.0055	24.62	09.03.12	28	ΟΕΔ-ΣΤΘ-240240-28X-2,000-1,00 - GGB-FXD-240240-28Y-2,000-1,00	10.00	10.00	10.00			10.00	10.00
€	1.00	3.00%	0.02	0.0055	24.00	09.03.12	29	ΟΕΔ-ΣΤΘ-240241-29X-2,000-1,00 - GGB-FXD-240241-29Y-2,000-1,00	10.00	10.00	10.00			10.00	10.00
€	1.00	3.00%	0.02	0.0055	23.43	09.03.12	30	ΟΕΔ-ΣΤΘ-240242-30X-2,000-1,00 - GGB-FXD-240242-30Y-2,000-1,00	10.00	10.00	10.00			10.00	10.00
€	1,000.00	4.75%	47.50	1.9521	4.78	17.04.14	5	ΟΕΔ-ΣΤΘ-170419-05X-4,750-1,000 - GGB-FXD-170419-05Y-4,750-1,000	99.13	99.13	99.13			99.13	99.13
€	1,000.00	0.35% flr	1.85	0.7920	0.35	11.08.14	5	ΟΕΔ-ΚΥΜ-100819-05X-0,934-1,000 - GGB-FLT-100819-05Y-0,934-1,000	100.00	100.00	100.00			100.00	100.00
€	1,000.00	4.38%	43.75	32.8425	4.53	01.08.17	5	ΟΕΔ-ΣΤΘ-010822-05X-4,375-1,000 - GGB-FXD-010822-05Y-4,375-1,000	98.91	98.91	98.91			98.91	98.91
€	1.00	3.50%	0.01	0.0087	4.84	05.12.17	5	ΟΕΔ-ΣΤΘ-300123-05X-3,500-1,00 - GGB-FXD-300123-05Y-3,500-1,00	94.57	94.57	94.57			94.57	94.57
€	1.00	3.75%	0.01	0.0093	6.03	05.12.17	10	ΟΕΔ-ΣΤΘ-300128-10X-3,750-1,00 - GGB-FXD-300128-10Y-3,750-1,00	85.46	85.46	85.46			85.46	85.46
€	1.00	3.90%	0.01	0.0098	6.66	05.12.17	15	ΟΕΔ-ΣΤΘ-300133-15X-3,900-1,00 - GGB-FXD-300133-15Y-3,900-1,00	78.67	78.67	78.67			78.67	78.67
€	1.00	4.00%	0.01	0.0100	6.64	05.12.17	19	ΟΕΔ-ΣΤΘ-300137-19X-4,000-1,00 - GGB-FXD-300137-19Y-4,000-1,00	77.04	77.04	77.04			77.04	77.04
€	1.00	4.20%	0.01	0.0105	6.46	05.12.17	24	ΟΕΔ-ΣΤΘ-300142-24X-4,200-1,00 - GGB-FXD-300142-24Y-4,200-1,00	77.76	77.76	77.76			77.76	77.76
€	1,000.00	3.38%	33.75	7.0274	3.49	15.02.18	7	ΟΕΔ-ΣΤΘ-150225-07X-3,375-1,000 - GGB-FXD-150225-07Y-3,375-1,000	99.24	99.24	99.24			99.24	99.24

ΟΜΟΛΟΓΑ ΔΙΑΠΡΑΓΜΑΤΕΥΣΙΜΑ ΜΕ ΤΗ ΜΕΘΟΔΟ ΕΚΦΩΝΗΣΗΣ-ΑΝΤΙΦΩΝΗΣΗΣ BONDS TRADED WITH THE OPEN OUTCRY METHOD

Όνομαστική Αξία / Ελάχιστη Διαπραγματευσιμη Προσότητα Nominal Value / Minimum Nominal Traded Value	Σημερινό Επιτόκιο Today's Interest Rate	Αξία Τελευταίου Αποκοπέντος Τок/θίου Value of Last Paid Coupon	Απόδοση στη Λήξη	Ημερομηνία Έκδοσης Issue Date	Διάρκεια(Έτη) Duration (Years)	No Σημείωσης - Note Nr	ΔΑΝΕΙΑ ONDS	Μηνιαίες Τιμές Εκφώνησης Monthly Outcry Prices			Συναλλαγές σε Τεμάχια Αξία Συναλλαγών	Τιμές Έτους από 1.1. 2018	
								Κατώτερη - Low	Ανώτερη-High	Τελευταία-Last		Κατώτερη Low	Ανώτερη High

ΝΟΜΙΚΩΝ ΠΡΟΣΩΠΩΝ ΚΑΙ ΕΤΑΙΡΕΙΩΝ ΣΕ ΣΥΝΑΛΛΑΓΜΑ ΚΑΙ ΕΥΡΩ - CORPORATION BONDS IN FOREIGN CURRENCY AND EURO

GBP	10.00	2.50	0.250000	01/12/1928	09.04.00		E.K.T.E. - National Mortgage Bank					0.00	0.00
GBP	10.00	2.50	0.250000	01/12/1930	07.04.00		E.K.T.E. σειρά - National Mortgage B	2.27	2.27	2.27		2.27	2.27

ΣΗΜΕΙΩΣΕΙΣ ΟΜΟΛΟΓΩΝ - BONDS NOTES

ΑΠΟΔΟΣΕΙΣ ΟΜΟΛΟΓΩΝ: Υπολογίζεται η ετησιοποιημένη απόδοση στην λήξη του Ομολόγου στο νόμισμα εκδοσής του όπου α) δεν λαμβάνονται υπόψη οι δυνατότητες μετατροπής των ομολογιών σε μετοχές και β) τα ομόλογα κυμαινόμενου επιτοκίου θεωρείται ότι μέχρι να λήξουν θα έχουν το σημερινό επιτόκιο / BONDS YIELD: Annualised Bond's Yield to Maturity (YTM) in terms of the Bond's clause is calculated, where a) the entitlement of a convertible bond to be converted into shares is not considered and b) the floating interest rate Bonds are considered to retain the current interest rate up to their redemption date.

* Όσον αφορά τα ομόλογα που διαπραγματεύονται στην Α.Α.Σ.Ε όλες οι τιμές εκφράζονται επί τοις εκατό (%) της ονομαστικής τιμής τους. Ο όγκος συναλλαγών υπολογίζεται ως (Τεμάχια) * (Ονομαστική τιμή). Transactions Volume = (Pieces) * (Face Value).

Η αξία συναλλαγών υπολογίζεται ως (Τεμάχια)*(Ονομαστική Τιμή)*(Τιμή%)+(Δεδουλευμένοι Τόκοι) / All the prices for the bonds that are traded in the F.I.S.M. refer to percentage (%) upon the nominal value, while the volume of transactions refer to euro.Transactions Value = (Pieces) * (Nominal value) * (price %) + (Accrued interest).

Συντμήσεις - Abbreviations Α.Α.Σ.Ε = ΑΓΟΡΑ ΑΞΙΩΝ ΣΤΑΘΕΡΩΝ ΕΙΣΟΔΗΜΑΤΟΣ / F.I.S.M=FIXED INCOME SECURITIES' MARKET

Σύμβολο ΟΑΣΗΣ OASHS Code	Χρεόγραφα (1)	Αριθμός Εισηγμένων Χρεογράφων Number of Listed Securities (1)	Όνομαστική Αξία Χρημ/κή Αξία (Εκστ. Ευρώ) Market Capitalization (Million Euro) (**)	% στη Συνολική Χρημ/κή Αξία% in Total Market Capitalisation	Κατηγορία - Category (\$)	No. Σημείωσης - Note Nr	Τιμή Κλεισίματος Closing Price	Τιμή Κλεισίματος Πρ. Μήνα Previous Month Closing	% Μεταβολή Μηνός % Monthly Price Change	Κέρδη ανά Μετοχή Profits per Share		Έτος γράσης Fiscal year
										προ φόρων before tax	μετά φόρων after tax	
Τράπεζες												
5 Τίτλοι-Stocks, ΣΥΝΟΛΟ ΚΛΑΔΟΥ :		16,101,881,141	10,984.75	18.80								
ΑΛΦΑ	ALPHA BANK (ΚΟ)	1,543,699,381	0.3	3,380.70	5.79	K	2.19	1.73	26.59	0.11	0.01	---
ΑΤΤ	ΑΤΤΙΚΑ BANK Α.Τ.Ε. (ΚΟ)	2,339,353,394	0.3	257.77	0.44	K	0.313	0.030	-15.86	0.00	0.00	---
ΕΛΛ	ΕΛΛΑΔΟΣ ΤΡΑΠΕΖΑ (ΚΟ)	19,864,886	5.6	299.96	0.51	K	15.10	14.65	3.07	0.00	0.00	---
ΕΤΕ	ΕΘΝΙΚΗ ΤΡΑΠΕΖΑ (ΚΟ)	9,147,151,527	0.3	3,164.91	5.42	K	0.346	0.261	32.57	-0.02	-0.05	---
ΕΥΡΩΒ	ΤΡΑΠΕΖΑ ΕΥΡΟΒANK ERGASIAS (ΚΟ)	2,185,998,765	0.3	2,293.11	3.92	K	1.05	0.768	36.59	0.06	0.05	---
ΠΕΙΡ	ΠΕΙΡΑΙΩΣ ΤΡΑΠΕΖΑ (ΚΟ)	436,659,164	6	1,533.55	2.62	K	3.51	2.57	36.65	-2.76	-0.47	---
ΤΒΑΝΚ	T BANK (ΚΟ)	144,688,060	0.6	6.95	0.01	A	0.048	0.048	0.00	0.00	0.00	---
ΤΤ	ΤΑΧΥΔΡΟΜΙΚΟ ΤΑΜΙΕΥΤΗΡΙΟ (ΚΟ)	284,465,964	3.7	47.79	0.08	A	0.168	0.168	0.00	0.00	0.00	---
Ασφάλειες Ιδιοκτησίας & Ζημιών												
1 Τίτλοι-Stocks, ΣΥΝΟΛΟ ΚΛΑΔΟΥ :		27,503,677	106.71	0.18								
ΕΥΠΙΚ	ΕΥΡΩΠΑΪΚΗ ΠΙΣΤΗ (ΚΟ)	27,503,677	0.63	106.71	0.18	K	3.88	3.65	6.30	0.83	0.58	---
Μεσίτες Ασφαλίσεων												
0 Τίτλοι-Stocks, ΣΥΝΟΛΟ ΚΛΑΔΟΥ :		6,000,000	.05	0.00								
ΕΥΒΡΚ	ΓΙΟΥΡΟΜΠΡΟΚΕΡΣ (ΚΟ)	6,000,000	0.6	0.05	0.00	A	0.008	0.008	0.00	0.00	0.00	---
Εταιρείες Επενδύσεων												
2 Τίτλοι-Stocks, ΣΥΝΟΛΟ ΚΛΑΔΟΥ :		2,653,208	9.83	0.02								
ΑΙΟΛΚ	ΑΙΟΛΙΚΗ ΑΕΕΧ (ΚΟ)	2,235,600	0.35	1.06	0.00	K	0.475	0.478	-0.63	0.00	0.00	2017
ΑΝΔΡΟ	ΑΝΔΡΟΜΕΔΑ ΑΕΕΧ (ΚΟ)	417,608	16	8.77	0.02	K	21.00	22.40	-2.97	0.00	0.00	2017
Επενδυτικές Υπηρεσίες												
1 Τίτλοι-Stocks, ΣΥΝΟΛΟ ΚΛΑΔΟΥ :		60,599,000	315.11	0.54								
ΕΧΑΕ	ΕΛΛΗΝ. ΧΡΗΜΑΤΙΣΤΗΡΙΑ-Χ.Α. (ΚΟ)	60,599,000	0.84	315.11	0.54	K	5.20	4.65	11.83	0.08	0.05	---
Συμμετοχές & Ανάπτυξη Ακίνητης Περιουσίας												
5 Τίτλοι-Stocks, ΣΥΝΟΛΟ ΚΛΑΔΟΥ :		257,685,855	670.92	1.15								
ΒΑΛΚ	ΒΑΛΚΑΝ ΑΚΙΝΗΤΑ (ΚΟ)	20,121,710	1.21	3.82	0.01	A	0.190	0.190	0.00	0.00	0.00	---
ΒΩΒΟΣ	ΒΩΒΟΣ ΜΠΑΜΠΗΣ (ΚΟ)	33,930,000	0.3	10.31	0.02	A	0.304	0.304	0.00	0.00	0.00	---
ΕΛΒΙΟ	ΕΛΒΙΕΜΕΚ (ΚΟ)	7,085,888	1.59	33.30	0.06	E	4.70	4.70	0.00	0.00	0.00	---
ΚΑΜΠ	REDS (ΚΟ)	57,434,884	1.31	54.28	0.09	K	0.945	0.895	5.59	-0.02	-0.03	---
ΚΕΚΡ	ΚΕΚΡΩΦ (ΚΟ)	19,804,134	0.3	32.08	0.05	K	1.62	1.27	27.56	0.00	0.00	2017
ΚΕΡΑΛ	ΚΕΡΑΜΕΙΑ-ΑΜΛΑΤΙΝΗ (ΚΟ)	24,619,524	0.5	2.17	0.00	A	0.088	0.088	0.00	0.00	0.00	---
ΛΑΜΔΑ	LAMDA DEVELOPMENT(ΚΟ)	79,721,775	0.3	533.34	0.91	K	6.69	6.39	4.69	-0.28	-0.55	---
ΠΑΣΑΛ	PASAL A.E. (ΚΟ)	14,967,940	0.5	1.62	0.00	E	0.108	0.085	27.06	-1.30	-1.44	---
Υπηρεσίες Ακίνητης Περιουσίας												
1 Τίτλοι-Stocks, ΣΥΝΟΛΟ ΚΛΑΔΟΥ :		14,000,000	89.6	0.15								
ΑΣΤΑΚ	ALPHA ΑΣΤΙΚΑ ΑΚΙΝΗΤΑ (ΚΟ)	14,000,000	4.15	89.60	0.15	K	6.40	6.35	0.79	-0.12	-0.21	---
Ε.Ε.Α.Π. Βιομηχανικών & Επαγγελματικών Χώρων												
3 Τίτλοι-Stocks, ΣΥΝΟΛΟ ΚΛΑΔΟΥ :		348,106,718	1,309.	2.24								
ΜΠΡΙΚ	BRIQ PROPERTIES (ΚΟ)	11,921,531	2.33	23.19	0.04	K	1.95	1.84	7.68	0.00	0.00	2017
ΠΑΝΓΑΙ	ΕΘΝΙΚΗ ΠΑΝΓΑΙΑ (ΚΟ)	255,494,534	3	1,221.26	2.09	K	4.78	4.80	-0.42	0.37	0.33	---
ΤΡΑΣΤΟ	TRASTOR A.E.E.A.Π. (ΚΟ)	80,690,653	0.5	64.55	0.11	K	0.800	0.810	-1.23	0.00	0.00	2017
Εξειδικευμένες Ε.Ε.Α.Π.												
1 Τίτλοι-Stocks, ΣΥΝΟΛΟ ΚΛΑΔΟΥ :		101,260,000	923.49	1.58								
ΓΡΙΒ	GRIVALIA PROPERTIES (ΚΟ)	101,260,000	2.13	923.49	1.58	K	9.12	8.85	3.05	0.70	0.62	---
Εξειδικευμένες Χρηματοοικονομικές Υπηρεσίες												
1 Τίτλοι-Stocks, ΣΥΝΟΛΟ ΚΛΑΔΟΥ :		939,510,748	154.27	0.26								
ΜΙΓ	MARFIN INVESTMENT GROUP (ΚΟ)	939,510,748	0.3	154.27	0.26	K	0.164	0.180	-8.89	-0.08	-0.08	---
Σταθερή Τηλεφωνία												
1 Τίτλοι-Stocks, ΣΥΝΟΛΟ ΚΛΑΔΟΥ :		490,150,389	5,906.31	10.11								
ΟΤΕ	ΟΤΕ (ΚΟ)	490,150,389	2.83	5,906.31	10.11	K	12.05	10.98	9.74	0.36	0.05	---
Εξοπλισμός Τηλεπικοινωνιών												
2 Τίτλοι-Stocks, ΣΥΝΟΛΟ ΚΛΑΔΟΥ :		139,482,526	147.98	0.25								
ΙΝΤΚΑ	INTRACOM HOLDINGS (ΚΟ)	133,025,996	1.41	114.40	0.20	K	0.860	0.765	12.42	0.03	-0.01	---
ΣΠΕΙΣ	SPACE HELLAS (ΚΟ)	6,456,530	1.08	33.57	0.06	K	5.20	5.15	0.97	0.26	0.17	---
Διυλιστήρια												
1 Τίτλοι-Stocks, ΣΥΝΟΛΟ ΚΛΑΔΟΥ :		110,782,980	2,191.29	3.75								
ΜΟΗ	ΜΟΤΟΡ ΟΪΛ (ΚΟ)	110,782,980	0.75	2,191.29	3.75	K	19.78	18.28	8.21	4.06	2.83	---
Καθετοποιημένες Εταιρ. Πετρελαίου & Φυσικού Αερίου												
2 Τίτλοι-Stocks, ΣΥΝΟΛΟ ΚΛΑΔΟΥ :		329,463,315	2,621.7	4.49								
ΕΛΙΝ	ΕΛΙΝΟΙΛ (ΚΟ)	23,828,130	0.5	39.08	0.07	K	1.64	1.60	2.50	0.26	0.18	---
ΕΛΠΕ	ΕΛΛΗΝΙΚΑ ΠΕΤΡΕΛΑΙΑ (ΚΟ)	305,635,185	2.18	2,582.62	4.42	K	8.45	7.85	7.64	1.70	1.26	---
Συμβατικός Ηλεκτρισμός												
2 Τίτλοι-Stocks, ΣΥΝΟΛΟ ΚΛΑΔΟΥ :		464,000,000	1,063.49	1.82								
ΑΔΜΗΕ	ΑΔΜΗΕ ΣΥΜΜΕΤΟΧΩΝ Α.Ε. (ΚΟ)	232,000,000	2.12	429.20	0.73	K	1.85	1.76	5.11	0.00	0.00	2017
ΔΕΗ	ΔΕΗ (ΚΟ)	232,000,000	2.48	634.29	1.09	K	2.73	2.59	5.72	1.17	1.02	---

P/E	Προφύλλο πριν φόρο before tax	Προφύλλο μετά φόρο after tax	Μέρισμα / Προμήρσια 2015 Dividend / Interim	Μέρισμα / Προμήρσια 2016 Dividend / Interim	Μερισματοπρόδοση Dividend Yield (%) (14)	Διακυμάνσεις Τιμών Απριλίου Monthly Price in April		Διακυμάνσεις Τιμών από 1/1/2018 Price Range since 1.1.2018		Αξία Συναλλαγών Value of Transactions (6), (10)	Όγκος Συναλλαγών Transactions Volume (7)	Αριθμός Πράξεων Number of Trades	Μηνιαία Ευρωεπιμετρία Monthly Marketability (%)	Securities (1)
						Κατώτερη Low	Ανώτερη High	Κατώτερη Low	Ανώτερη High					
Banks														
										531,588,023.44	825,173,297	148,089	5.12	: TOTAL OF SECTOR
---	---	---	---	---	---	1.69	2.25	1.68	2.25	150,313,223.57	75,501,163	30,358	4.89	ALPHA BANK (CR)
---	---	---	---	---	---	0.30	0.46	0.30	0.51	2,234,369.30	5,901,456	5,495	0.25	ATTICA BANK S.A. (CR)
---	---	---	0.67	0.67	4.45	14.15	15.55	14.15	19.20	904,995.65	60,341	1,317	0.30	BANK OF GREECE (CR)
---	---	---	---	---	---	0.25	0.35	0.25	0.36	181,390,992.42	602,622,487	39,071	6.59	NATIONAL BANK (CR)
---	---	---	---	---	---	0.76	1.06	0.70	1.06	100,495,275.06	109,180,437	33,605	4.99	EUROBANK ERGASIAS (CR)
---	---	---	---	---	---	2.49	3.53	2.49	3.93	96,249,167.44	31,907,413	38,243	7.31	PIRAEUS BANK (CR)
---	---	---	---	---	---	0.05	0.05	0.05	0.05	0.00	0	0	0.00	T BANK (CR)
---	---	---	---	---	---	0.17	0.17	0.17	0.17	0.00	0	0	0.00	TT HELLENIC POSTBANK (CR)
Property & Casualty Insurance														
										129,358.75	34,778	257	0.13	: TOTAL OF SECTOR
---	---	---	0.10	---	---	3.60	3.90	3.30	3.90	129,358.75	34,778	257	0.13	EUROPEAN RELIANCE INSUR. (CR)
Insurance Brokers														
										2.40	300	1	0.01	: TOTAL OF SECTOR
---	---	---	---	---	---	0.01	0.01	0.01	0.01	2.40	300	1	0.01	EUROBROKERS S.A. (CR)
Equity Investment Instruments														
										13,299.45	14,511	98	0.55	: TOTAL OF SECTOR
---	---	---	---	---	---	0.41	0.54	0.41	0.65	6,956.25	14,218	65	0.64	AEOLIAN INVESTMENT FUND (CR)
---	---	---	0.75	3.57	21.00	23.00	18.60	23.60		6,343.20	293	33	0.07	ANDROMEDA SA (CR)
Investment Services														
										7,346,377.61	1,493,278	5,275	2.46	: TOTAL OF SECTOR
---	---	---	0.06	---	---	4.53	5.25	4.53	5.87	7,346,377.61	1,493,278	5,275	2.46	HELLENIC EXCHANGES-A.S.E. (CR)
Real Estate Holding & Development														
										8,550,193.71	3,810,568	6,980	1.48	: TOTAL OF SECTOR
---	---	---	---	---	---	0.19	0.19	0.19	0.19	0.00	0	0	0.00	BALKAN R.E. (CR)
---	---	---	---	---	---	0.30	0.30	0.30	0.30	0.00	0	0	0.00	BABIS VOVOV SA (CR)
---	---	---	---	---	---	4.70	4.70	4.70	4.70	0.00	0	0	0.00	ELVIEMEK (CR)
---	---	---	---	---	---	0.85	0.98	0.72	1.05	94,792.48	101,429	249	0.18	REDS S.A. (CR)
---	---	---	---	---	---	1.17	1.84	0.72	1.84	3,929,965.20	2,699,086	3,257	13.63	KEKROPS SA (CR)
---	---	---	---	---	---	0.09	0.09	0.09	0.09	0.00	0	0	0.00	KERAMIA-ALLATINI (CR)
---	---	---	---	---	---	6.24	6.81	6.22	7.52	4,491,871.19	678,162	3,265	0.85	LAMDA DEVELOPMENT SA (CR)
---	---	---	---	---	---	0.08	0.14	0.06	0.14	33,564.84	331,891	209	2.22	PASAL DEVELOPMENT S.A. (CR)
Real Estate Services														
										26,812.00	4,258	146	0.03	: TOTAL OF SECTOR
---	---	---	---	---	---	6.05	6.70	6.00	7.25	26,812.00	4,258	146	0.03	ALPHA REAL ESTATE SA(CR)
Industrial & Office REITs														
										110,072.68	73,795	273	0.02	: TOTAL OF SECTOR
---	---	---	0.04	1.80	1.74	1.97	1.72	2.10		56,585.84	30,579	173	0.26	BRIQ PROPERTIES (CR)
---	---	---	0.20	0.09	---	4.68	5.20	4.42	5.25	22,872.62	4,753	40	0.00	NBG PANGAEA (CR)
---	---	---	---	---	---	0.75	0.83	0.75	0.90	30,614.22	38,463	60	0.05	TRASTOR REAL EST. INV. CO.(CR)
Specialty REITs														
										6,086,370.53	673,551	3,025	0.67	: TOTAL OF SECTOR
---	---	---	0.19	0.36	4.00	8.77	9.29	8.59	9.65	6,086,370.53	673,551	3,025	0.67	GRIVALIA PROPERTIES (CR)
Specialty Finance														
										7,634,971.25	47,147,146	9,912	5.02	: TOTAL OF SECTOR
---	---	---	---	---	---	0.15	0.18	0.12	0.18	7,634,971.25	47,147,146	9,912	5.02	MARFIN INVESTMENT GROUP (CR)
Fixed Line Telecommunications														
										130,081,148.21	11,355,588	15,616	2.32	: TOTAL OF SECTOR
---	---	---	0.16	---	---	10.61	12.05	10.61	12.81	130,081,148.21	11,355,588	15,616	2.32	OTE (CR)
Telecommunications Equipment														
										3,355,699.94	3,888,049	3,944	2.79	: TOTAL OF SECTOR
---	---	---	---	---	---	0.73	0.88	0.73	0.98	3,191,218.89	3,854,976	3,727	2.90	INTRACOM HOLDINGS (CR)
---	---	---	---	---	---	4.70	5.25	3.60	5.70	164,481.05	33,073	217	0.51	SPACE HELLAS SA (CR)
Exploration & Production														
										32,733,790.40	1,746,948	14,464	1.58	: TOTAL OF SECTOR
---	---	---	0.90	0.30	---	17.98	19.78	17.98	20.45	32,733,790.40	1,746,948	14,464	1.58	MOTOR OIL (CR)
Integrated Oil & Gas														
										15,449,826.21	1,877,316	9,494	0.57	: TOTAL OF SECTOR
---	---	---	0.05	---	---	1.51	1.75	1.37	1.95	19,021.73	11,767	78	0.05	ELINOIL S.A. (CR)
---	---	---	---	---	---	7.63	8.62	7.54	8.88	15,430,804.48	1,865,549	9,416	0.61	HELLENIC PETROLEUM (CR)
Conventional Electricity														
										22,292,828.81	8,861,553	17,833	1.91	: TOTAL OF SECTOR
---	---	---	---	---	---	1.72	1.90	1.72	2.28	4,567,836.62	2,509,342	5,746	1.08	ADMIE (IPTO) HOLDING S.A. (CR)
---	---	---	---	---	---	2.50	2.95	1.95	3.35	17,724,992.19	6,352,211	12,087	2.74	PPC (CR)

Σύμβολο ΟΑΣΗΣ OASIS Code	Χρρογράφα (1)	Αριθμός Εισηγμένων Χρρογράφων Number of Listed Securities (1)	Ονομαστική Αξία Χρρογράφα (Εκστ. Ευρώ) Market Capitalization (Million Euro)(***)	% στη Συνολική Χρρογράφα Αξία% in Total Market Capitalisation	Κατηγορία - Category (\$)	No. Σημείωσης - Note Nr	Τιμή Κλεισίματος Closing Price	Τιμή Κλεισίματος Πρ. Μήνα Previous Month Closing % Μεταβολή Μηνός % Monthly Price Change	Κέρδη ανά Μετοχή Profits per Share		Έτος γοράς Fiscal year	
									προ φόρων before tax	μετά φόρων after tax		
Υδρορευση												
2 Τίτλοι-Stocks, ΣΥΝΟΛΟ ΚΛΑΔΟΥ :		142,800,000	810.82	1.39								
ΕΥΑΠΣ	ΕΥΑΘ (ΚΟ)	36,300,000	1.12	177.14	0.30	K	4.88	4.80	1.67	0.69	0.45	---
ΕΥΔΑΠ	ΕΥΔΑΠ (ΚΟ)	106,500,000	0.6	633.68	1.08	K	5.95	5.96	-0.17	0.62	0.41	---
Βασικά Χημικά												
1 Τίτλοι-Stocks, ΣΥΝΟΛΟ ΚΛΑΔΟΥ :		26,730,187	42.23	0.07								
ΕΛΤΟΝ	ΕΛΤΟΝ (ΚΟ)	26,730,187	0.52	42.23	0.07	K	1.58	1.60	-1.25	0.17	0.13	2017
Εξειδικευμένα Χημικά												
5 Τίτλοι-Stocks, ΣΥΝΟΛΟ ΚΛΑΔΟΥ :		118,432,040	554.93	0.95								
ΔΑΙΟΣ	ΔΑΙΟΣ ΠΛΑΣΤΙΚΑ (ΚΟ)	15,000,000	0.3	42.00	0.07	K	2.80	2.80	0.00	0.23	0.13	---
ΔΡΟΥΚ	ΝΤΡΟΥΚΦΑΡΜΠΕΝ ΕΛΛΑΣ (ΚΟ)	3,873,120	0.3	4.61	0.01	K	1.19	1.28	-7.03	-0.73	-0.89	---
ΠΛΑΘ	ΠΛΑΣΤΙΚΑ ΘΡΑΚΗΣ (ΚΟ)	43,741,452	0.66	115.91	0.20	K	2.65	2.50	6.00	0.32	0.25	---
ΠΛΑΚΡ	ΠΛΑΣΤΙΚΑ ΚΡΗΤΗΣ (ΚΟ)	27,379,200	0.41	383.31	0.66	K	14.00	13.30	5.26	1.36	0.96	---
ΣΠΥΡ	ΣΠΥΡΟΥ ΑΓΡ. ΟΙΚ. (ΚΟ)	28,438,268	0.3	9.10	0.02	K	0.320	0.338	-5.33	-0.06	-0.06	---
Αλουμίνιο												
1 Τίτλοι-Stocks, ΣΥΝΟΛΟ ΚΛΑΔΟΥ :		27,016,250	9.68	0.02								
ΑΛΚΟ	ΑΛΚΟ ΕΛΛΑΣ (ΚΟ)	5,000,000	0.4	0.90	0.00	A	0.180	0.180	0.00	0.00	0.00	---
ΑΛΜΥ	ΑΛΟΥΜΥΛΑ (ΚΟ)	22,016,250	0.37	8.78	0.02	K	0.399	0.400	-0.25	0.00	0.00	---
Μη Σιδηρούχα Μέταλλα												
2 Τίτλοι-Stocks, ΣΥΝΟΛΟ ΚΛΑΔΟΥ :		518,132,747	2,081.83	3.56								
ΕΛΧΑ	ΕΛΒΑΛΧΑΛΚΟΡ (ΚΑ)	375,241,586	0.39	652.92	1.12	K	1.74	1.60	9.09	0.50	0.33	---
ΜΥΤΙΛ	ΜΥΤΙΛΗΝΑΙΟΣ (ΚΟ)	142,891,161	0.97	1,428.91	2.45	K	10.00	8.70	14.94	1.27	1.10	---
Χάλυβας												
7 Τίτλοι-Stocks, ΣΥΝΟΛΟ ΚΛΑΔΟΥ :		77,681,120	47.46	0.08								
ΕΛΣΤΡ	ΕΛΑΣΤΡΟΝ (ΚΟ)	18,421,516	1	26.53	0.05	K	1.44	1.39	3.60	0.17	0.13	2017
ΚΟΡΔΕ	ΚΟΡΔΕΛΛΟΥ Χ. ΑΦΟΙ (ΚΟ)	21,224,340	0.42	10.72	0.02	K	0.505	0.460	9.78	0.00	0.00	2017
ΛΕΒΚ	ΛΕΒΕΝΤΕΡΗΣ Ν. (ΚΑ)	8,321,682	0.67	2.02	0.00	K	0.177	0.196	-9.69	0.00	0.00	2017
ΛΕΒΠ	ΛΕΒΕΝΤΕΡΗΣ Ν. (ΠΑ)	2,160,524	0.67			K	0.252	0.280	-10.00	0.00	0.00	2017
ΜΠΤΚ	ΜΠΗΤΡΟΣ ΣΥΜΜΕΤΟΧΙΚΗ (ΚΟ)	15,842,391	1.51	1.95	0.00	E	0.123	0.218	-43.58	-0.90	-0.92	---
ΣΙΔΜΑ	ΣΙΔΜΑ (ΚΟ)	10,186,667	1.35	3.57	0.01	E	0.350	0.354	-1.13	-0.26	-0.24	---
ΤΖΚΑ	ΤΖΙΡΑΚΙΑΝ ΠΡΟΦΙΛ (ΚΑ)	1,524,000	0.3	2.68	0.00	E	1.76	1.59	10.69	0.00	0.00	2017
Ορυχεία												
1 Τίτλοι-Stocks, ΣΥΝΟΛΟ ΚΛΑΔΟΥ :		468,700	12.14	0.02								
ΜΕΡΚΟ	ΜΕΡΜΕΡΕΝ ΚΟΜΒ. Α.Δ. ΡΡ. (ΕΛΠ)	468,700	---	12.14	0.02	K	25.90	18.00	43.89	0.00	0.00	2017
Οικοδομικά Υλικά & Εξαρτήματα												
9 Τίτλοι-Stocks, ΣΥΝΟΛΟ ΚΛΑΔΟΥ :		195,520,727	1,963.34	3.36								
ΑΚΡΙΤ	ΑΚΡΙΤΑΣ (ΚΟ)	13,000,000	1	2.26	0.00	E	0.174	0.173	0.58	-0.43	-0.40	---
ΒΙΟΣΚ	ΥΝΙΒΙΟΣ (ΚΟ)	3,125,463	0.3	2.04	0.00	K	0.654	0.646	1.24	-0.18	-0.13	---
ΙΚΤΙΝ	ΙΚΤΙΝΟΣ ΕΛΛΑΣ (ΚΟ)	28,580,100	0.4	127.75	0.22	K	4.47	3.33	34.23	0.51	0.32	---
ΜΑΘΙΟ	ΜΑΘΙΟΣ ΠΥΡΙΜΑΧΑ (ΚΟ)	9,819,370	0.69	3.22	0.01	K	0.328	0.330	-0.61	-0.07	-0.07	---
ΜΟΝΤΑ	ΒΑΡΒΕΡΗΣ Ν. - ΜΟΔΑ ΒΑΓΝΟ (ΚΟ)	18,810,000	0.4	9.22	0.02	K	0.490	0.490	0.00	-0.09	-0.10	---
ΞΥΛΚ	ΙΝΤΕΡΓΟΥΝΤ-ΞΥΛΕΜΠΟΡΙΑ (ΚΟ)	34,986,430	0.44	3.30	0.01	K	0.090	0.100	-10.00	0.00	-0.01	---
ΞΥΛΠ	ΙΝΤΕΡΓΟΥΝΤ-ΞΥΛΕΜΠΟΡΙΑ (ΠΟ)	2,566,836	0.44			K	0.060	0.060	0.00	0.00	-0.01	---
ΤΙΤΚ	ΤΙΤΑΝ (ΚΟ)	77,063,568	3	1,815.54	3.11	K	21.85	20.15	8.44	0.75	0.52	---
ΤΙΤΠ	ΤΙΤΑΝ (ΠΟ)	7,568,960	3			K	17.40	16.50	5.45	0.75	0.52	---
Κατασκευές												
10 Τίτλοι-Stocks, ΣΥΝΟΛΟ ΚΛΑΔΟΥ :		826,969,264	1,057.27	1.81								
ΑΒΑΞ	J. & P. - ΑΒΑΞ (ΚΟ)	77,654,850	0.58	62.51	0.11	K	0.805	0.696	15.66	-0.03	-0.14	---
ΑΕΓΕΚ	ΑΕΓΕΚ (ΚΟ)	33,301,715	0.32	1.80	0.00	A	0.054	0.059	-8.47	0.00	0.00	---
ΑΘΗΝΑ	ΑΘΗΝΑ (ΚΟ)	113,465,290	0.3	79.43	0.14	K	0.700	0.700	0.00	-0.07	-0.08	---
ΑΤΤΙΚ	ΑΤΤΙ - ΚΑΤ (ΚΟ)	81,644,555	0.3	0.98	0.00	A	0.012	0.012	0.00	0.00	0.00	---
ΒΙΟΤ	ΒΙΟΤΕΡ (ΚΟ)	17,579,754	4.16	1.67	0.00	E	0.095	0.066	43.94	-1.01	-1.00	---
ΓΕΚΤΕΡ	ΓΕΚ ΤΕΡΝΑ (ΚΟ)	103,423,291	0.57	522.29	0.89	K	5.05	4.89	3.27	1.48	0.92	---
ΔΟΜΙΚ	ΔΟΜΙΚΗ ΚΡΗΤΗΣ (ΚΟ)	15,878,748	0.48	1.46	0.00	E	0.092	0.168	-45.24	-0.12	-0.10	---
ΕΔΡΑ	ΕΔΡΑΣΗ - ΨΑΛΛΙΔΑΣ Χ. (ΚΟ)	7,847,611	1.2	1.18	0.00	A	0.150	0.150	0.00	0.00	0.00	---
ΕΚΤΕΡ	ΕΚΤΕΡ (ΚΟ)	11,250,000	0.52	10.69	0.02	K	0.950	0.885	7.34	-0.15	-0.12	---
ΕΛΛΑΚΤ	ΕΛΛΑΚΤΩΡ (ΚΟ)	177,001,313	1.03	291.70	0.50	K	1.65	1.57	5.24	0.22	-0.05	---
ΙΝΚΑΤ	ΙΝΤΡΑΚΑΤ (ΚΟ)	30,477,156	0.3	41.14	0.07	K	1.35	1.17	15.38	-0.73	-0.90	---
ΚΛΜ	ΚΛΟΥΚΙΝΑΣ - ΛΑΠΠΑΣ (ΚΟ)	40,219,218	0.3	32.09	0.05	K	0.798	0.790	1.01	0.01	0.00	---
ΜΗΧΚ	ΜΗΧΑΝΙΚΗ (ΚΟ)	66,937,526	0.7	9.19	0.02	A	0.100	0.100	0.00	0.00	0.00	---
ΜΗΧΠ	ΜΗΧΑΝΙΚΗ (ΠΟ)	25,968,987	0.7			A	0.096	0.096	0.00	0.00	0.00	---
ΠΡΔ	ΠΡΟΟΔΕΥΤΙΚΗ (ΚΟ)	24,319,250	0.3	1.14	0.00	E	0.047	0.061	-22.95	-0.02	-0.01	---
Υλικά Συσκευασίας												
5 Τίτλοι-Stocks, ΣΥΝΟΛΟ ΚΛΑΔΟΥ :		40,292,972	209.53	0.36								
ΒΙΣ	ΒΙΣ (ΚΟ)	4,968,600	2.88	3.73	0.01	K	0.750	0.895	-16.20	0.00	0.00	2017
ΚΑΡΤΖ	ΚΑΡΑΤΖΗ (ΚΟ)	14,679,792	1.68	110.10	0.19	K	7.50	6.40	17.19	1.64	1.13	---
ΠΑΙΡ	ΠΑΪΡΗΣ ΠΛΑΣΤΙΚΩΝ (ΚΟ)	4,971,466	1.46	1.47	0.00	K	0.296	0.268	10.45	-0.38	-0.26	---
ΠΠΑΚ	ΠΑΡΕΡΠΑΚ (ΚΟ)	3,953,090	0.3	13.36	0.02	K	3.38	3.10	9.03	0.00	0.00	2017

P/E	Προφύων before tax	Προφύων after tax	Μέρισμα / Προμήρισμα 2015 Dividend / Interim	Μέρισμα / Προμήρισμα 2016 Dividend / Interim	Μερισματοπρόδοση Dividend Yield (%) (14)	Διακυμάνσεις Τιμών Απριλίου Monthly Price in April		Διακυμάνσεις Τιμών από 1/1/2018 Price Range since 1.1.2018		Αξία Συναλλαγών Value of Transactions (6), (10)	Όγκος Συναλλαγών Transactions Volume (7) (3)	Αριθμός Πράξεων Number of Trades	Μηνιαία Ευρεσιμότητα Monthly Marketability (%)	Securities (1)
						Κατώτερη Low	Ανώτερη High	Κατώτερη Low	Ανώτερη High					
<i>Water</i>														
										2,773,593.90	484,521	3,732	0.34	: TOTAL OF SECTOR
---	---	---	0.23	---	---	4.52	4.98	4.46	5.22	482,246.80	100,616	408	0.28	THESSALONIKA WATER & SEWERAGE
---	---	---	0.11	---	---	5.73	6.21	5.72	6.97	2,291,347.10	383,905	3,324	0.36	EYDAP S.A. (CR)
<i>Commodity Chemicals</i>														
										159,159.15	101,827	500	0.38	: TOTAL OF SECTOR
---	---	---	---	---	---	1.52	1.62	1.33	1.71	159,159.15	101,827	500	0.38	ELTON SA (CR)
<i>Specialty Chemicals</i>														
										1,074,341.12	331,895	2,756	0.28	: TOTAL OF SECTOR
---	---	---	---	---	---	2.70	2.80	2.64	2.88	6,359.42	2,310	15	0.02	DAIOS PLASTICS SA (CR)
---	---	---	---	---	---	1.16	1.35	0.92	1.40	3,939.35	3,227	34	0.08	DRUCKFARBEN HELLAS (CR)
---	---	---	---	---	---	2.40	2.68	2.35	2.98	651,599.33	258,288	2,465	0.59	THRACE PLASTICS SA (CR)
---	---	---	---	---	---	12.80	14.80	9.05	14.80	400,943.40	28,986	143	0.11	CRETE PLASTICS SA (CR)
---	---	---	---	---	---	0.26	0.34	0.21	0.38	11,499.62	39,084	99	0.14	SPIROY AGRICULTURE SA (CR)
<i>Aluminum</i>														
										65,978.52	165,299	525	0.61	: TOTAL OF SECTOR
---	---	---	---	---	---	0.18	0.18	0.18	0.18	0.00	0	0	0.00	ALCO HELLAS SA (CR)
---	---	---	---	---	---	0.38	0.43	0.30	0.46	65,978.52	165,299	525	0.75	ALUMIL (CR)
<i>Nonferrous Metals</i>														
										81,356,041.25	8,889,681	24,038	1.72	: TOTAL OF SECTOR
---	---	---	---	---	---	1.52	1.78	1.38	2.10	1,078,795.77	643,580	1,559	0.17	ELVALHALCOR (CB)
---	---	---	---	---	---	8.49	10.76	8.49	10.76	80,277,245.48	8,246,101	22,479	5.77	MYTILINEOS HOLDINGS (CR)
<i>Steel</i>														
										389,388.04	342,331	1,148	0.44	: TOTAL OF SECTOR
---	---	---	---	---	---	1.35	1.56	1.35	1.74	302,458.30	209,249	653	1.14	ELASTRON (CR)
---	---	0.01	---	---	---	0.42	0.56	0.32	0.56	31,109.05	61,356	158	0.29	KORDELLOS BROS SA (CR)
---	---	---	---	---	---	0.18	0.21	0.16	0.21	747.87	4,044	14	0.05	N. LEVEDERIS SA (CB)
---	---	0.04	---	---	---	0.18	0.30	0.18	0.30	4,837.80	18,215	63	0.84	N. LEVEDERIS SA (PB)
---	---	---	---	---	---	0.12	0.22	0.12	0.22	2,850.21	19,654	69	0.12	BITROS HOLDING SA (CR)
---	---	---	---	---	---	0.33	0.40	0.28	0.46	630.15	1,753	8	0.02	SIDMA SA (CR)
---	---	---	---	---	---	1.34	1.95	0.04	1.95	46,754.66	28,060	183	1.84	GIRAKIAN PROFIL SA (CB)
<i>General Mining</i>														
										113,467.20	5,218	175	1.11	: TOTAL OF SECTOR
---	---	0.73	0.73	---	---	18.50	28.00	14.80	28.00	113,467.20	5,218	175	1.11	MERMEREN KOMB. A.D. PR. (GDR)
<i>Building Materials & Fixtures</i>														
										16,798,051.21	1,855,695	7,461	0.95	: TOTAL OF SECTOR
---	---	---	---	---	---	0.17	0.21	0.12	0.21	510.35	2,805	66	0.02	AKRITAS SA (CR)
---	---	---	---	---	---	0.56	0.73	0.48	0.82	52,284.74	83,289	244	2.66	UNIBIOS (CR)
---	---	---	---	---	---	3.18	4.62	2.18	4.62	4,083,101.75	1,113,236	2,238	3.90	IKTINOS HELLAS SA (CR)
---	---	---	---	---	---	0.26	0.36	0.21	0.36	2,418.51	8,723	33	0.09	MATHIOS REFRACTORY SA (CR)
---	---	---	---	---	---	0.44	0.49	0.44	0.49	44.20	100	1	0.00	VARVERIS - MODA BAGNO SA (CR)
---	---	---	---	---	---	0.09	0.10	0.09	0.15	4,675.93	51,585	31	0.15	INTERWOOD-XYLEMPORIA (CR)
---	---	---	---	---	---	0.06	0.07	0.06	0.07	8.33	128	2	0.00	INTERWOOD-XYLEMPORIA (PR)
---	---	0.10	---	---	---	20.15	22.50	19.78	25.35	12,402,243.70	581,000	4,659	0.75	TITAN CEMENT (CR)
---	---	0.10	---	---	---	16.50	17.55	15.70	18.40	252,763.70	14,829	187	0.20	TITAN CEMENT CO. (PR)
<i>Heavy Construction</i>														
										14,381,287.35	7,502,269	15,045	0.91	: TOTAL OF SECTOR
---	---	---	---	---	---	0.69	0.83	0.69	1.05	756,656.10	994,382	1,982	1.28	J & P - AVAX SA (CR)
---	---	---	---	---	---	0.05	0.07	0.03	0.09	11,717.37	214,012	203	0.64	AEGEK (CR)
---	---	---	---	---	---	0.70	0.70	0.68	0.77	1,245.30	1,779	6	0.00	ATHENA SA (CR)
---	---	---	---	---	---	0.01	0.01	0.01	0.01	0.00	0	0	0.00	ATTI - KAT SA (CR)
---	---	---	---	---	---	0.07	0.13	0.05	0.13	9,943.79	104,983	115	0.60	BIOTER SA (CR)
---	---	---	---	---	---	4.71	5.41	4.42	5.64	6,750,650.14	1,308,603	4,491	1.27	GEK TERNA (CR)
---	---	---	---	---	---	0.09	0.18	0.09	0.18	1,061.40	6,732	28	0.04	DOMIKI KRITIS SA (CR)
---	---	---	---	---	---	0.15	0.15	0.15	0.15	0.00	0	0	0.00	EDRASIS - C. PSALLIDAS SA (CR)
---	---	0.04	---	---	---	0.88	1.09	0.63	1.09	395,143.71	406,079	925	3.61	EKTER SA (CR)
---	---	---	---	---	---	1.50	1.74	1.50	2.01	5,027,426.78	3,077,857	5,163	1.74	ELLAKTOR (CR)
---	---	---	---	---	---	1.10	1.38	1.01	1.47	1,008,992.07	788,627	961	2.59	INTRACOM CONSTR. (CR)
---	---	---	---	---	---	0.77	0.84	0.70	0.84	412,287.98	507,668	1,106	1.26	KLOUKINAS - LAPPAS SA (CR)
---	---	---	---	---	---	0.10	0.10	0.10	0.10	0.00	0	0	0.00	MICHANIKI SA (CR)
---	---	---	---	---	---	0.10	0.10	0.10	0.10	0.00	0	0	0.00	MICHANIKI SA (PR)
---	---	---	---	---	---	0.05	0.07	0.05	0.10	6,162.71	91,547	65	0.38	PROODEFTIKH SA (CR)
<i>Containers & Packaging</i>														
										334,426.49	81,440	732	0.20	: TOTAL OF SECTOR
---	---	---	---	---	---	0.72	0.90	0.72	1.03	5,738.79	7,328	21	0.15	VIS SA (CR)
---	---	0.07	---	---	---	6.00	7.60	5.20	7.60	207,567.40	30,055	482	0.20	KARATZIS SA (CR)
---	---	---	---	---	---	0.19	0.30	0.19	0.45	5,342.26	22,280	47	0.45	PAIRIS SA (CR)
---	---	0.12	---	---	---	3.10	3.46	2.20	3.46	30,055.54	9,151	84	0.23	PAPERPACK (CR)

Σύμβολο ΟΑΣΗΣ OASHS Code	Χρεόγραφο (1)	Αριθμός Εισηγμένων Χρεογράφων Number of Listed Securities (2)	Ονομαστική Αξία Χρημ/κή Αξία (Εκστ. Ευρώ) Market Capitalisation (Million Euro) (**)	% στη Συνολική Χρημ/κή Αξία % in Total Market Capitalisation	Κατηγορία - Category (\$)	No. Σημείωσης - Note Nr	Τιμή Κλεισίματος Closing Price	Τιμή Κλεισίματος Πρ. Μήνα Previous Month Closing % Μεταβολή Μηνός % Monthly Price Change	Κέρδη ανά Μετοχή Profits per Share		Έτος γράσης Fiscal year	
									προ φόρων before tax	μετά φόρων after tax		
Υλικά Συσκευασίας (Συνέχεια)												
ΦΛΕΞΟ	FLEXORACK (ΚΟ)	11,720,024	0.54	80.87	0.14	K	6.90	6.80	1.47	0.89	0.63	---
Διαφοροποιημένες Βιομηχανίες												
2 Τίτλοι-Stocks, ΣΥΝΟΛΟ ΚΛΑΔΟΥ :		449,352,442		1,207.12	2.07							
CENER	CENERGY HOLDINGS (ΚΑ)	190,162,681	---	253.30	0.43	K	1.33	1.16	14.63	-0.06	-0.03	---
BIO	VIOHALCO SA/NV (ΚΑ)	259,189,761	---	953.82	1.63	K	3.68	3.40	8.24	0.22	0.32	---
Ηλεκτρικά Μέρη & Εξοπλισμός												
1 Τίτλοι-Stocks, ΣΥΝΟΛΟ ΚΛΑΔΟΥ :		22,996,875		32.89	0.06							
ΑΛΚΑΤ	NEXANS ΕΛΛΑΣ (ΚΟ)	22,996,875	1.25	32.89	0.06	K	1.43	1.69	-15.38	0.00	0.00	2017
Εμπορικά Οχήματα και Φορτηγά												
2 Τίτλοι-Stocks, ΣΥΝΟΛΟ ΚΛΑΔΟΥ :		44,585,245		95.11	0.16							
ΕΛΤΚ	ΕΛΤΡΑΚ (ΚΟ)	14,050,971	0.34	46.93	0.08	K	3.34	3.12	7.05	0.40	0.35	---
ΝΕΩΡΣ	ΝΕΩΡΙΟΝ (ΚΟ)	23,463,874	0.8	2.93	0.01	A	0.125	0.125	0.00	0.00	0.00	---
ΠΕΤΡΟ	ΠΕΤΡΟΠΟΥΛΟΣ ΠΕΤΡΟΣ (ΚΟ)	7,070,400	0.93	45.25	0.08	K	6.40	6.14	4.23	0.45	0.33	---
Μηχανήματα Βιομηχανικού Εξοπλισμού												
2 Τίτλοι-Stocks, ΣΥΝΟΛΟ ΚΛΑΔΟΥ :		365,937,751		96.52	0.17							
ΜΕΒΑ	ΜΕΒΑCO (ΚΟ)	10,500,000	0.95	10.50	0.02	K	1.00	1.02	-1.96	0.00	0.00	2017
ΦΡΙΓΟ	FRIGOGLASS (ΚΟ)	355,437,751	0.36	86.02	0.15	E	0.242	0.164	47.56	0.96	0.29	---
Υπηρεσίες Μεταφορών												
2 Τίτλοι-Stocks, ΣΥΝΟΛΟ ΚΛΑΔΟΥ :		35,080,000		692.75	1.19							
ΟΛΘ	ΟΛΘ (ΚΟ)	10,080,000	3	283.25	0.48	K	28.10	28.50	-1.40	0.00	0.00	2017
ΟΛΠ	ΟΛΠ (ΚΟ)	25,000,000	2	409.50	0.70	K	16.38	16.26	0.74	0.00	0.00	2017
Υποστηρικτικές Υπηρεσίες προς Επιχειρήσεις												
4 Τίτλοι-Stocks, ΣΥΝΟΛΟ ΚΛΑΔΟΥ :		67,892,234		31.96	0.05							
ΕΣΥΜΒ	ΕΥΡΩΣΥΜΒΟΥΛΟΙ (ΚΟ)	11,125,110	0.3	2.89	0.00	K	0.260	0.482	-46.06	-0.11	-0.12	---
ΛΥΚ	INFORM ΛΥΚΟΣ Π. (ΚΟ)	20,578,374	0.62	17.66	0.03	K	0.858	0.830	3.37	-0.01	-0.02	---
ΝΙΟΥΣ	ΕΙΔΗΣΕΟΦΩΝΙΚΗ ΕΛΛΑΣ (ΚΟ)	27,848,000	0.3	7.41	0.01	K	0.266	0.276	-3.62	0.01	0.01	---
ΧΑΙΔΕ	ΧΑΪΔΕΜΕΝΟΣ (ΚΟ)	8,340,750	1.18	4.00	0.01	K	0.480	0.486	-1.23	0.00	0.00	2017
Προμηθευτές Βιομηχανίας												
3 Τίτλοι-Stocks, ΣΥΝΟΛΟ ΚΛΑΔΟΥ :		36,252,311		30.09	0.05							
ΒΟΣΥΣ	ΒΟΓΙΑΤΖΟΛΟΓΥ SYSTEMS (ΚΟ)	6,325,000	0.6	12.27	0.02	K	1.94	1.86	4.30	0.23	0.23	---
ΓΕΒΚΑ	ΓΕΝΙΚΗ ΕΜΠΟΡΙΟΥ (ΚΟ)	24,060,000	0.3	14.80	0.03	K	0.615	0.600	2.50	0.04	0.03	---
ΔΙΟΝ	ΔΙΟΝIC (ΚΟ)	5,867,311	0.3	3.02	0.01	E	0.515	0.300	71.67	-1.00	-0.70	---
Απόσταξη & Οينوπαραγωγή												
3 Τίτλοι-Stocks, ΣΥΝΟΛΟ ΚΛΑΔΟΥ :		44,737,112		14.62	0.03							
ΚΤΗΛΑ	ΚΤΗΜΑ Κ. ΛΑΖΑΡΙΔΗ (ΚΟ)	18,017,472	0.36	13.06	0.02	K	0.725	0.620	16.94	0.02	0.02	---
ΜΠΟΚΑ	ΜΠΟΥΤΑΡΗΣ Ι. & ΥΙΟΣ (ΚΑ)	25,179,640	0.6	1.56	0.00	E	0.057	0.047	21.28	0.00	0.00	---
ΜΠΟΠ/	ΜΠΟΥΤΑΡΗΣ Ι. & ΥΙΟΣ (ΠΑ)	1,540,000	0.6			E	0.081	0.081	0.00	0.00	0.00	---
Αναψυκτικά												
1 Τίτλοι-Stocks, ΣΥΝΟΛΟ ΚΛΑΔΟΥ :		370,763,039		10,344.29	17.70							
ΕΕΕ	COCA-COLA HBC AG (ΚΟ)	370,763,039	5.7CHF	10,344.29	17.70	K	27.90	29.89	-6.66	1.54	1.16	---
Γεωργία & Αλιεία												
3 Τίτλοι-Stocks, ΣΥΝΟΛΟ ΚΛΑΔΟΥ :		577,029,192		133.66	0.23							
ΕΛΙΧΘ	ΕΛΛΗΝΙΚΕΣ ΙΧΘΥΟΚΑΛ/ΡΓΕΙΕΣ (ΚΟ)	30,390,000	0.31	2.13	0.00	A	0.070	0.070	0.00	0.00	0.00	---
ΚΡΕΚΑ	ΚΡΕΚΑ (ΚΟ)	7,125,216	0.65	0.86	0.00	E	0.120	0.260	-53.85	0.00	0.00	2017
ΝΗΡ	ΝΗΡΕΥΣ (ΚΟ)	294,016,812	0.3	85.26	0.15	K	0.290	0.298	-2.68	0.08	0.08	---
ΣΕΛΟ	ΣΕΛΟΝΤΑ (ΚΟ)	245,497,164	0.3	45.42	0.08	K	0.185	0.205	-9.76	-0.03	-0.02	---
Τρόφιμα												
11 Τίτλοι-Stocks, ΣΥΝΟΛΟ ΚΛΑΔΟΥ :		290,818,971		306.3	0.52							
ΕΒΖ	ΕΛ. ΒΙΟΜ. ΖΑΧΑΡΗΣ (ΚΑ)	36,748,909	0.73	2.76	0.00	A	0.075	0.075	0.00	0.13	0.07	---
ΕΒΡΟΦ	ΕΒΡΟΦΑΡΜΑ (ΚΟ)	13,673,200	0.88	6.90	0.01	K	0.505	0.530	-4.72	0.08	0.04	---
ΕΛΓΕΚ	ΕΛΓΕΚΑ (ΚΟ)	31,734,530	1.6	6.60	0.01	K	0.208	0.246	-15.45	0.09	0.08	---
ΚΑΝΑΚ	ΚΑΝΑΚΗΣ Σ. (ΚΟ)	7,500,000	0.61	27.60	0.05	K	3.68	3.56	3.37	0.00	0.00	2017
ΚΕΠΕΝ	ΚΕΠΕΝΟΥ ΜΥΛΟΙ (ΚΟ)	6,700,000	0.8	11.79	0.02	K	1.76	1.91	-7.85	0.00	0.00	2017
ΚΜΟΛ	ΚΑΡΑΜΟΛΕΓΚΟΣ (ΚΟ)	9,742,920	0.4	19.49	0.03	K	2.00	1.82	9.89	-0.29	-0.25	---
ΚΡΕΤΑ	ΚΡΕΤΑ ΦΑΡΜ (ΚΟ)	29,480,000	0.42	22.82	0.04	K	0.774	0.708	9.32	0.00	0.01	---
ΚΡΙ	ΚΡΙ - ΚΡΙ (ΚΟ)	33,065,136	0.38	130.61	0.22	K	3.95	3.80	3.95	0.00	0.00	2017
ΛΟΥΛΗ	ΛΟΥΛΗ ΜΥΛΟΙ (ΚΟ)	17,120,280	0.94	37.66	0.06	K	2.20	2.20	0.00	0.26	0.16	---
ΝΙΚΑΣ	ΝΙΚΑΣ (ΚΟ)	79,596,820	0.3	23.08	0.04	E	0.290	0.400	-27.50	0.31	0.39	---
ΠΕΡΣ	ΠΕΡΣΕΥΣ (ΚΟ)	17,240,776	0.37	13.62	0.02	K	0.790	0.820	-3.66	0.00	0.00	2017
ΣΑΡΑΝ	ΣΑΡΑΝΤΟΠΟΥΛΟΣ ΚΥΛ/ΜΥΛΟΙ (ΚΟ)	4,181,450	0.5	2.80	0.00	K	0.670	0.610	9.84	-0.03	-0.04	---
ΧΚΡΑΝ	ΧΑΤΖΗΚΡΑΝΙΩΤΗ Ε. ΥΙΟΙ (ΚΟ)	4,034,950	0.68	0.56	0.00	A	0.140	0.173	-19.08	0.00	0.00	---
Διαρκή Καταναλωτικά Αγαθά												
3 Τίτλοι-Stocks, ΣΥΝΟΛΟ ΚΛΑΔΟΥ :		195,272,748		340.74	0.58							
ΓΕΔ	Γ.Ε. ΔΗΜΗΤΡΙΟΥ (ΚΟ)	77,126,446	0.34	2.04	0.00	E	0.027	0.026	3.85	-0.04	-0.04	---
ΕΦΤΖΙ	F.G. EUROPE (ΚΟ)	52,800,154	0.3	30.62	0.05	K	0.580	0.630	-7.94	0.00	0.00	---
ΤΡΟΠ	ΤΡΟΠΑΙΑ ΣΥΜΜΕΤΟΧΙΚΗ (ΚΟ)	510,840	1	1.02	0.00	A	2.00	2.00	0.00	-0.41	-1.28	---

P/E	Προ φόρων before tax	Προ φόρων after tax	Μέρισμα / Προμήρισμα 2015 Dividend / Interim	Μέρισμα / Προμήρισμα 2016 Dividend / Interim	Μερισματοπώση Dividend Yield (%) (14)	Διακυμάνσεις Τιμών Απριλίου Monthly Price in April		Διακυμάνσεις Τιμών από 1/1/2018 Price Range since 1.1.2018		Αξία Συναλλαγών Value of Transactions (6), (10)	Όγκος Συναλλαγών Transactions Volume (7) (3)	Αριθμός Πράξεων Number of Trades	Μηνιαία Ευρεσιμότητα Monthly Marketability (%)	Securities (1)
						Κατώτερη Low	Ανώτερη High	Κατώτερη Low	Ανώτερη High					
						6.15	7.40	5.35	7.40	85,722.50	12,626	98	0.11	(Continued) Containers & Packaging
														FLEXOPACK SA (CR)
										12,362,594.93	5,288,933	8,281	1.18	Diversified Industrials
						1.11	1.36	1.11	1.60	3,509,793.12	2,796,470	2,789	1.47	: TOTAL OF SECTOR
						3.28	3.74	3.21	4.00	8,852,801.81	2,492,463	5,492	0.96	CENERGY HOLDINGS (CB)
														VIOHALCO SA/NV (CB)
										44,572.14	28,730	74	0.12	Electrical Components & Equipment
						1.41	1.69	1.15	1.82	44,572.14	28,730	74	0.12	: TOTAL OF SECTOR
														NEXANS HELLAS SA (CR)
										174,984.54	45,624	271	0.10	Commercial Vehicles & Trucks
						3.00	3.38	3.00	3.82	114,843.22	36,098	137	0.26	: TOTAL OF SECTOR
						0.13	0.13	0.13	0.13	0.00	0	0	0.00	ELTRAK SA (CR)
						6.00	6.68	5.02	6.68	60,141.32	9,526	134	0.13	NEORION SA (CR)
														PETROPOULOS PETROS (CR)
										755,533.52	3,882,521	775	1.06	Industrial Machinery
						0.95	1.05	0.95	1.15	20,230.07	20,056	50	0.19	: TOTAL OF SECTOR
						0.16	0.24	0.16	0.27	735,303.45	3,862,465	725	1.09	MEVACO SA (CR)
														FRIGOGLASS SA (CR)
										2,798,774.82	163,504	2,518	0.47	Transportation Services
						27.10	28.60	24.90	31.40	367,843.10	13,141	231	0.13	: TOTAL OF SECTOR
			0.49			15.50	16.78	15.44	17.70	2,430,931.72	150,363	2,287	0.60	TPA SA (CR)
			0.09											P.P.A. S.A. (CR)
										221,827.56	371,187	839	0.55	Business Support Services
						0.24	0.48	0.24	0.54	20,933.26	76,636	159	0.69	: TOTAL OF SECTOR
			0.07			0.80	0.89	0.74	1.00	176,810.29	207,250	533	1.01	EUROCONSULTANTS S.A. (CR)
						0.24	0.29	0.23	0.32	21,050.15	80,787	121	0.29	INFORM P. LYKOS SA (CR)
						0.43	0.52	0.31	0.52	3,033.86	6,514	26	0.08	NEWSPHONE HELLAS SA (CR)
														HAIDEMENOS SA (CR)
										90,994.25	137,798	317	0.38	Industrial Suppliers
						1.77	1.98	1.36	2.00	13,188.30	6,870	23	0.11	: TOTAL OF SECTOR
			0.11			0.56	0.65	0.49	0.65	77,497.60	129,777	275	0.54	VOGIATZOGLOU SYSTEMS SA (CR)
			0.01			0.19	0.52	0.19	0.55	308.35	1,151	19	0.02	GEN. COMMERCIAL & IND.SA (CR)
														DIONIC (CR)
										13,569.66	95,899	112	0.21	Distillers & Vintners
						0.57	0.73	0.50	0.73	9,434.07	14,373	24	0.08	: TOTAL OF SECTOR
						0.04	0.06	0.03	0.06	4,135.59	81,526	88	0.32	KTIMA KOSTAS LAZARIDIS SA (CR)
						0.08	0.08	0.07	0.08	0.00	0	0	0.00	J.BOUTARIS & SON HOLD. SA (CB)
														J.BOUTARIS & SON HOLD. (PB)
										16,283,687.55	566,095	2,835	0.15	Soft Drinks
			0.44			27.73	30.87	24.93	30.87	16,283,687.55	566,095	2,835	0.15	: TOTAL OF SECTOR
														CC HBC AG (CR)
										525,185.42	1,971,516	1,713	0.34	Farming Fishing & Plantations
						0.07	0.07	0.07	0.07	0.00	0	0	0.00	: TOTAL OF SECTOR
						0.11	0.31	0.11	0.34	921.31	4,742	28	0.07	HELLENIC FISHFARMING SA (CR)
						0.27	0.30	0.26	0.34	455,314.97	1,601,804	1,317	0.54	KRE.KA SA (CR)
						0.18	0.21	0.18	0.25	68,949.14	364,970	368	0.15	NIREFS SA (CR)
														SELONDA AQUACULTURE SA (CR)
										846,256.15	776,196	2,078	0.27	Food Products
						0.08	0.08	0.08	0.08	0.00	0	0	0.00	: TOTAL OF SECTOR
						0.44	0.54	0.32	0.60	34,759.20	71,157	203	0.52	HEL. SUGAR INDUSTRY SA (CB)
						0.19	0.25	0.15	0.26	4,929.06	23,234	47	0.07	EVROFARMA SA (CR)
						3.48	3.80	3.16	4.06	65,107.66	18,198	166	0.24	ELGEKA SA (CR)
			0.03			1.71	1.91	1.71	2.00	1,671.52	898	13	0.01	S.KANAKIS SA (CR)
						1.64	2.00	1.64	2.46	566.20	298	8	0.00	MILLS KEPENOS (CR)
						0.66	0.80	0.56	0.84	75,575.18	100,233	237	0.34	KARAMOLEGOS SA (CR)
			0.09			3.66	4.00	3.00	4.00	229,745.67	59,731	363	0.18	KRETA FARM SA (CR)
						2.04	2.24	2.00	2.56	66,117.24	30,852	111	0.18	KRI-KRI S.A. (CR)
						0.29	0.40	0.29	0.50	1,627.95	5,539	7	0.01	LOULIS MILLS SA (CR)
						0.72	0.88	0.33	1.14	364,449.16	460,898	895	2.67	NIKAS SA (CR)
						0.57	0.68	0.53	0.68	1,216.68	1,910	9	0.05	PERSEUS SA (CR)
						0.14	0.17	0.10	0.18	490.63	3,248	19	0.08	FLOUR MILLS SARANTOPOULOS SA
														CHATZIKRANIOTIS & SONS SA (CR)
										5,387,970.43	1,049,859	2,132	0.54	Durable Household Products
						0.02	0.03	0.01	0.03	1,738.83	74,153	62	0.10	: TOTAL OF SECTOR
						0.52	0.63	0.41	0.77	16,966.93	29,440	31	0.06	G.E. DIMITRIOU (CR)
						2.00	2.00	2.00	2.00	0.00	0	0	0.00	F.G. EUROPE S.A. (CR)
														TROPEA HOLDING (CR)

Σύμβολο ΟΑΣΗΣ OASHS Code	Χρεογράφα (1)	Αριθμός Εισηγμένων Χρεογράφων Number of Listed Securities (1)	Ονομαστική Αξία Χρημ/κή Αξία (Εκστ. Ευρώ) Market Capitalisation (Million Euro) (**)	% στη Συνολική Χρημ/κή Αξία% in Total Market Capitalisation	Κατηγορία - Category (\$)	No. Σημείωσης - Note Nr	Τιμή Κλεισίματος Closing Price	Τιμή Κλεισίματος Πρ. Μήνα Previous Month Closing % Μεταβολή Μηνός % Monthly Price Change	Κέρδη ανά Μετοχή Profits per Share		Έτος γοράς Fiscal year	
									προ φόρων before tax	μετά φόρων after tax		
Διαρκή Καταναλωτικά Αγαθά (Συνέχεια)												
ΥΑΛΚΟ	YALCO - ΚΩΝΣΤΑΝΤΙΝΟΥ (ΚΑ)	13,191,620	0.62	2.35	0.00	A	0.178	0.154	15.58	0.00	0.00	---
ΦΡΛΚ	FOURLIS ΣΥΜΜΕΤΟΧΩΝ (ΚΟ)	51,643,688	0.97	304.70	0.52	K	5.90	5.64	4.61	0.28	0.20	---
Επιπλα												
4 Τίτλοι-Stocks, ΣΥΝΟΛΟ ΚΛΑΔΟΥ :		128,770,271		31.35	0.05							
ΒΑΡΓ	ΒΑΡΑΓΚΗΣ (ΚΟ)	4,737,503	0.32	0.21	0.00	E	0.045	0.056	-19.64	-0.29	-0.35	---
ΒΙΟΚΑ	ΒΙΟΚΑΡΠΕΤ (ΚΟ)	23,986,500	1.05	16.55	0.03	K	0.690	0.500	38.00	-0.04	-0.04	---
ΔΡΟΜΕ	ΔΡΟΜΕΑΣ (ΚΟ)	34,720,000	0.31	9.24	0.02	K	0.266	0.300	-11.33	-0.02	-0.03	---
ΣΑΤΟΚ	ΣΑΤΟ ΑΕ (ΚΟ)	65,326,268	0.53	5.36	0.01	E	0.082	0.052	57.69	-0.06	-0.06	---
Κατασκευή Κατοικιών												
1 Τίτλοι-Stocks, ΣΥΝΟΛΟ ΚΛΑΔΟΥ :		40,693,350		91.56	0.16							
ΟΛΥΜΠ	ΤΕΧΝΙΚΗ ΟΛΥΜΠΙΑΚΗ (ΚΟ)	40,693,350	5	91.56	0.16	K	2.25	1.99	13.07	-0.44	-0.40	---
Παιχνίδια												
1 Τίτλοι-Stocks, ΣΥΝΟΛΟ ΚΛΑΔΟΥ :		136,059,759		2,062.67	3.53							
ΜΠΕΛΑ	JUMBO (ΚΟ)	136,059,759	0.88	2,062.67	3.53	K	15.16	14.50	4.55	1.27	0.96	---
Ρουχισμός & Αξεσουάρ												
9 Τίτλοι-Stocks, ΣΥΝΟΛΟ ΚΛΑΔΟΥ :		156,454,743		51.41	0.09							
ΑΑΑΚ	ΤΡΙΑ ΑΛΦΑ (ΚΟ)	766,000	1	1.85	0.00	A	2.20	2.08	5.77	0.00	0.00	---
ΑΑΑΠ	ΤΡΙΑ ΑΛΦΑ (ΠΟ)	245,000	1			A	0.660	0.600	10.00	0.00	0.00	---
ΒΑΡΝΗ	ΒΑΡΒΑΡΕΣΟΣ (ΚΑ)	16,383,428	0.3	0.88	0.00	E	0.054	0.045	20.00	0.00	0.00	2017
ΔΟΥΡΟ	ΔΟΥΡΟΣ (ΚΟ)	3,961,300	1.28	1.07	0.00	E	0.270	0.150	80.00	0.00	0.00	2017
ΕΛΒΕ	ΕΛΒΕ Α.Β.Ε.Ε. (ΚΟ)	3,307,500	0.71	9.26	0.02	K	2.80	2.50	12.00	0.49	0.18	---
ΕΠΙΛΚ	ΕΠΙΛΕΚΤΟΣ (ΚΟ)	51,830,520	0.3	11.82	0.02	K	0.228	0.238	-4.20	-0.10	-0.11	---
ΛΑΝΑΚ	ΛΑΝΑΚΑΜ (ΚΟ)	5,939,268	0.62	2.35	0.00	K	0.396	0.396	0.00	0.00	0.00	2017
ΜΙΝ	ΜΙΝΕΡΒΑ (ΚΑ)	6,200,000	0.5	1.48	0.00	K	0.238	0.230	3.48	-0.05	-0.05	---
ΜΟΥΖΚ	ΜΟΥΖΑΚΗΣ (ΚΑ)	32,188,050	1.04	12.55	0.02	K	0.390	0.388	0.52	-0.01	-0.01	---
ΝΑΥΠ	ΚΛΩΣ/ΓΙΑ ΝΑΥΠΑΚΤΟΥ (ΚΑ)	11,510,102	0.89	7.08	0.01	K	0.615	0.590	4.24	0.09	0.07	---
ΤΕΣΤ	ΤΕΣΑΠΡΕΤ (ΚΟ)	13,920,000	0.32	1.11	0.00	A	0.080	0.080	0.00	0.00	0.00	---
ΦΙΕΡ	ΦΙΕΡΑΤΕΕ (ΚΟ)	10,203,575	0.73	1.96	0.00	K	0.192	0.199	-3.52	0.00	0.00	2017
Είδη Προσωπικής Φροντίδας												
3 Τίτλοι-Stocks, ΣΥΝΟΛΟ ΚΛΑΔΟΥ :		99,322,611		587.83	1.01							
ΚΟΡΡΕΣ	ΚΟΡΡΕΣ (ΚΟ)	13,586,500	0.39	69.02	0.12	K	5.08	5.08	0.00	-0.15	-0.18	---
ΠΑΠ	ΠΑΠΟΥΤΣΑΝΗΣ (ΚΟ)	50,797,369	0.31	20.93	0.04	K	0.412	0.416	-0.96	0.00	0.00	2017
ΣΑΡ	ΣΑΡΑΝΤΗΣ ΓΡ. (ΚΟ)	34,938,742	1.55	497.88	0.85	K	14.25	14.30	-0.35	1.00	0.83	---
Καπνός												
1 Τίτλοι-Stocks, ΣΥΝΟΛΟ ΚΛΑΔΟΥ :		2,760,000		772.8	1.32							
ΚΑΡΕΛ	ΚΑΡΕΛΙΑ (ΚΑ)	2,760,000	11.83	772.80	1.32	K	280.00	286.00	-2.10	26.00	19.83	---
Ιατρικές Υπηρεσίες												
4 Τίτλοι-Stocks, ΣΥΝΟΛΟ ΚΛΑΔΟΥ :		556,701,385		520.79	0.89							
ΑΧΟΝ	ΑΧΟΝ ΣΥΜΜΕΤΟΧΩΝ (ΚΟ)	20,255,805	0.3	1.17	0.00	A	0.058	0.058	0.00	0.00	0.00	---
ΕΥΡΟΜ	ΕΥΡΟΜΕΔΙΚΑ (ΚΟ)	21,820,410	0.8	9.78	0.02	E	0.448	0.180	148.89	0.00	0.00	---
ΙΑΣΩ	ΙΑΣΩ (ΚΟ)	122,156,754	0.44	117.27	0.20	K	0.960	0.960	0.00	0.07	0.12	---
ΙΑΤΡ	ΙΑΤΡΙΚΟ ΑΘΗΝΩΝ (ΚΟ)	86,735,980	0.31	122.30	0.21	K	1.41	1.52	-7.24	0.07	0.03	---
ΥΓΕΙΑ	ΥΓΕΙΑ (ΚΟ)	305,732,436	0.41	270.27	0.46	K	0.884	0.940	-5.96	0.03	-0.01	---
Ιατρικός Εξοπλισμός												
1 Τίτλοι-Stocks, ΣΥΝΟΛΟ ΚΛΑΔΟΥ :		4,419,616		4.86	0.01							
ΜΕΝΤΙ	ΜΕΔΙΣΟΝ ΕΛΛΑΣ (ΚΟ)	4,419,616	1.58	4.86	0.01	E	1.10	0.880	25.00	0.52	0.40	---
Φαρμακευτικά Προϊόντα												
1 Τίτλοι-Stocks, ΣΥΝΟΛΟ ΚΛΑΔΟΥ :		51,081,030		7.3	0.01							
ΛΑΒΙ	ΛΑΒΙΦΑΡΜ (ΚΟ)	51,081,030	1	7.30	0.01	E	0.143	0.191	-25.13	0.25	0.25	---
Εξειδικευμένο Λιανικό Εμπόριο												
6 Τίτλοι-Stocks, ΣΥΝΟΛΟ ΚΛΑΔΟΥ :		128,308,710		1,119.1	1.92							
ΑΣΚΟ	A.S. COMPANY (ΚΟ)	13,126,020	0.61	30.19	0.05	K	2.30	2.14	7.48	0.32	0.23	---
ΜΟΤΟ	ΜΟΤΟΔΥΝΑΜΙΚΗ (ΚΟ)	11,700,000	0.4	10.18	0.02	K	0.870	0.800	8.75	0.12	0.11	---
ΝΑΚΑΣ	ΝΑΚΑΣ ΜΟΥΣΙΚΗ (ΚΟ)	6,340,000	0.6	10.27	0.02	K	1.62	1.69	-4.14	0.13	0.12	2017
ΡΕΒΟΙΛ	ΡΕΒΟΙΛ (ΚΟ)	22,280,000	0.3	13.26	0.02	K	0.595	0.575	3.48	-0.13	-0.11	---
ΣΦΑ	ΣΦΑΚΙΑΝΑΚΗΣ (ΚΟ)	7,914,480	0.3	4.12	0.01	E	0.520	0.560	-7.14	-0.49	-0.69	---
ΦΩΓΚΡΙ	FOLLI-FOLLIE (ΚΟ)	66,948,210	0.3	1,051.09	1.80	K	15.70	15.84	-0.88	3.62	3.24	---
Τηλεόραση & Ψυχαγωγία												
1 Τίτλοι-Stocks, ΣΥΝΟΛΟ ΚΛΑΔΟΥ :		151,912,941		12.69	0.02							
ΑΒΕ	ΑΥΔΙΟVISUAL (ΚΑ)	51,119,369	0.7	6.65	0.01	K	0.130	0.159	-18.24	-0.13	-0.09	---
ΤΗΛΕΤ	ΤΗΛΕΤΥΠΟΣ (ΚΟ)	100,793,572	0.3	6.05	0.01	A	0.060	0.060	0.00	0.00	0.00	---
Εκδόσεις												
2 Τίτλοι-Stocks, ΣΥΝΟΛΟ ΚΛΑΔΟΥ :		65,719,655		12.32	0.02							
ΑΤΕΚ	ΑΤΤΙΚΕΣ ΕΚΔΟΣΕΙΣ (ΚΟ)	15,300,000	0.3	7.65	0.01	K	0.500	0.500	0.00	0.08	0.05	---
ΛΙΒΑΝ	ΛΙΒΑΝΗ ΕΚΔΟΤ. ΟΡΓ. (ΚΟ)	7,734,375	1	0.44	0.00	E	0.057	0.041	39.02	-0.37	-0.38	---
ΝΑΥΤ	ΝΑΥΤΕΜΠΟΡΙΚΗ (ΚΟ)	23,935,280	0.3	2.56	0.00	A	0.107	0.107	0.00	0.00	0.00	---

P/E	Προφύλλο πριν φόρο before tax	Προφύλλο μετά φόρο after tax	Μέρισμα / Προμήρεια 2015 Dividend / Interim	Μέρισμα / Προμήρεια 2016 Dividend / Interim	Μερισματοπώση Dividend Yield (%) (14)	Διακυμάνσεις Τιμών Απριλίου Monthly Price in April		Διακυμάνσεις Τιμών από 1/1/2018 Price Range since 1.1.2018		Αξία Συναλλαγών Value of Transactions (6), (10)	Όγκος Συναλλαγών Transactions Volume (7)	Αριθμός Πράξεων Number of Trades	Μηνιαία Ευρεσιμότητα Monthly Marketability	Securities (1)
						Κατώτερη Low	Ανώτερη High	Κατώτερη Low	Ανώτερη High					
<i>(Continued) Durable Household Products</i>														
---	---	---	---	---	---	0.15	0.18	0.06	0.18	513.19	2,990	8	0.02	YALCO - CONSTANTINOU SA (CB)
---	---	---	---	---	---	5.49	6.00	5.41	6.26	5,368,751.48	943,276	2,031	1.83	FOURLIS (CR)
<i>Furnishings</i>														
										137,795.23	419,055	505	0.33	: TOTAL OF SECTOR
---	---	---	---	---	---	0.04	0.04	0.04	0.17	4.37	98	6	0.00	VARANGIS AVEPE S.A. (CR)
---	---	---	---	---	---	0.46	0.70	0.30	0.70	29,507.36	46,229	65	0.19	BIOKARPET S.A. (CR)
---	---	---	---	---	---	0.26	0.32	0.18	0.35	108,034.62	368,916	411	1.06	DROMEAS SA (CR)
---	---	---	---	---	---	0.04	0.08	0.03	0.08	248.88	3,812	23	0.01	SATO SA (CR)
<i>Home Construction</i>														
										551,383.25	261,366	877	0.64	: TOTAL OF SECTOR
---	---	---	---	---	---	1.93	2.36	1.56	2.57	551,383.25	261,366	877	0.64	TECHNICAL OLYMPIC SA (CR)
<i>Toys</i>														
										25,295,766.93	1,679,149	9,334	1.23	: TOTAL OF SECTOR
---	---	---	0.36	0.36	2.37	14.28	15.50	14.28	16.40	25,295,766.93	1,679,149	9,334	1.23	JUMBO SA (CR)
<i>Clothing & Accessories</i>														
										109,592.38	260,671	696	0.17	: TOTAL OF SECTOR
---	---	---	---	---	---	2.00	2.42	1.71	2.48	833.60	380	3	0.05	TRIA ALFA SA (CR)
---	---	---	---	---	---	0.60	0.66	0.60	0.66	106.26	161	1	0.07	TRIA ALFA SA (PR)
---	---	---	---	---	---	0.05	0.06	0.05	0.11	146.20	2,746	23	0.02	VARVARESSOS SA (CB)
---	---	---	---	---	---	0.12	0.30	0.12	0.30	817.34	3,412	50	0.09	DUROS SA (CR)
---	---	---	---	---	---	2.52	2.94	2.48	2.94	18,998.82	6,759	32	0.20	ELVE SA (CR)
---	---	---	---	---	---	0.17	0.25	0.17	0.28	20,979.59	94,248	209	0.18	SELECTED TEXT. IND. ASSOC (CR)
---	---	---	---	---	---	0.40	0.40	0.23	0.57	0.00	0	0	0.00	LANAKAM SA (CR)
---	---	---	---	---	---	0.18	0.24	0.18	0.43	2,312.56	10,682	16	0.17	MINERVA KNITWEAR SA (CB)
---	---	---	---	---	---	0.34	0.40	0.32	0.45	18,755.36	50,539	127	0.16	EL. D. MOUZAKIS SA (CB)
---	---	---	---	---	---	0.39	0.62	0.31	0.67	44,054.03	78,820	173	0.68	NAFPAKTOS TEXTILE IND. SA (CB)
---	---	---	---	---	---	0.08	0.08	0.08	0.08	0.00	0	0	0.00	TEXAPRET SA (CR)
---	---	---	---	---	---	0.15	0.28	0.13	0.28	2,588.62	12,924	62	0.13	FIERATEX SA (CR)
<i>Personal Products</i>														
										5,021,194.83	1,397,675	4,515	1.41	: TOTAL OF SECTOR
---	---	---	---	---	---	5.08	5.10	4.90	5.10	1,214,749.64	239,034	492	1.76	KORRES (CR)
---	---	---	---	---	---	0.39	0.45	0.25	0.45	388,978.84	917,717	767	1.81	PAPOUTSANIS (CR)
---	---	---	0.18	---	---	13.90	14.70	12.65	16.55	3,417,466.35	240,924	3,256	0.69	GR. SARANTIS SA (CR)
<i>Tobacco</i>														
										72,564.00	260	34	0.01	: TOTAL OF SECTOR
---	---	---	9.20	---	---	272.00	298.00	268.00	306.00	72,564.00	260	34	0.01	KARELIA TOBACCO CO. SA (CB)
<i>Health Care Providers</i>														
										4,424,000.26	4,861,622	4,425	0.87	: TOTAL OF SECTOR
---	---	---	---	---	---	0.06	0.06	0.06	0.06	0.00	0	0	0.00	AXON HOLDING SA (CR)
---	---	---	---	---	---	0.21	0.45	0.08	0.45	27,002.43	84,268	84	0.39	EUROMEDICA SA (CR)
---	---	---	---	---	---	0.88	0.99	0.81	1.07	889,853.67	948,267	1,485	0.78	IASO SA (CR)
---	---	---	---	---	---	1.39	1.59	1.26	1.62	77,328.73	51,991	185	0.06	ATHENS MEDICAL CENTER SA (CR)
---	---	---	---	---	---	0.84	0.97	0.56	0.99	3,429,815.43	3,777,096	2,671	1.24	HYGEIA SA (CR)
<i>Medical Equipment</i>														
										12,755.68	12,699	38	0.29	: TOTAL OF SECTOR
---	---	---	---	---	---	0.86	1.11	0.66	1.23	12,755.68	12,699	38	0.29	MEDICON S.A (CR)
<i>Pharmaceuticals</i>														
										11,475.79	68,917	94	0.13	: TOTAL OF SECTOR
---	---	---	---	---	---	0.14	0.22	0.13	0.25	11,475.79	68,917	94	0.13	LAVIPHARM SA (CR)
<i>Specialty Retailers</i>														
										27,638,510.68	1,872,433	13,309	1.46	: TOTAL OF SECTOR
---	---	---	---	---	---	2.04	2.44	1.58	2.44	170,541.00	76,162	247	0.58	AS COMPANY SA (CR)
---	---	---	---	---	---	0.77	1.04	0.61	1.04	28,613.79	34,425	116	0.29	MOTODYNAMICS S.A. (CR)
10.3	10.8	---	---	---	---	1.52	1.74	1.30	1.75	77,303.79	48,988	78	0.77	NAKAS MUSIC
---	---	---	---	---	---	0.50	0.60	0.50	0.69	37,999.79	68,128	100	0.31	REVOIL (CR)
---	---	---	---	---	---	0.46	0.56	0.40	0.76	891.63	1,748	13	0.02	SFAKIANAKIS SA (CR)
---	---	---	---	---	---	15.48	17.36	15.48	19.90	27,323,160.68	1,642,982	12,755	2.45	FOLLI FOLLIE (CR)
<i>Broadcasting & Entertainment</i>														
										7,058.52	52,584	121	0.03	: TOTAL OF SECTOR
---	---	---	---	---	---	0.12	0.16	0.10	0.17	7,058.52	52,584	121	0.10	AUDIO VISUAL ENTERPRISES (CR)
---	---	---	---	---	---	0.06	0.06	0.06	0.06	0.00	0	0	0.00	TELETIPOS SA (CR)
<i>Publishing</i>														
										2,443.11	34,533	76	0.05	: TOTAL OF SECTOR
---	---	---	---	---	---	0.45	0.50	0.45	0.58	115.40	250	4	0.00	ATTICA PUBLICATIONS SA (CR)
---	---	---	---	---	---	0.04	0.11	0.02	0.12	2,327.71	34,283	72	0.44	LIVANIS SA (CR)
---	---	---	---	---	---	0.11	0.11	0.11	0.11	0.00	0	0	0.00	NAYTEMPORIKI PUBLISHING SA (CR)

Σύμβολο ΟΑΣΗΣ OASHS Code	Χρεόγραφα (1)	Αριθμός Εισηγμένων Χρεογράφων Number of Listed Securities (1)	Όνομαστική Αξία Χρημ/κή Αξία (Εκστ. Ευρώ) Market Capitalisation (Million Euro)(***)	% στη Συνολική Χρημ/κή Αξία% in Total Market Capitalisation	Κατηγορία - Category (\$)	No Σημείωσης - Note Nr	Τιμή Κλεισίματος Closing Price	Τιμή Κλεισίματος Πρ. Μήνα Previous Month Closing % Μεταβολή Μηνός % Monthly Price Change	Κέρδη ανά Μετοχή Profits per Share		Έτος γοράς Fiscal year	
									προ φόρων before tax	μετά φόρων after tax		
Εκδόσεις (Συνέχεια)												
ΠΗΓΑΣ	ΠΗΓΑΣΟΣ ΕΚΔΟΤΙΚΗ Α.Ε. (ΚΟ)	18,750,000	0.3	1.67	0.00	A	0.089	0.089	0.00	0.00	0.00	---
Τυχερά Παιχνίδια												
3 Τίτλοι-Stocks, ΣΥΝΟΛΟ ΚΛΑΔΟΥ :		579,085,527		3,372.72	5.77							
ΙΝΛΟΤ	ΙΝΤΡΑΛΟΤ (ΚΟ)	158,961,721	0.3	188.21	0.32	K	1.18	1.15	2.96	0.06	-0.04	---
ΟΠΑΠ	ΟΠΑΠ (ΚΟ)	319,000,000	0.3	3,167.67	5.42	K	9.93	9.29	6.89	0.61	0.41	---
ΣΕΝΤΡ	CENTRIC ΣΥΜΜΕΤΟΧΩΝ (ΚΟ)	101,123,806	0.36	16.84	0.03	K	0.167	0.150	11.33	-0.02	-0.13	---
Ξενοδοχεία												
2 Τίτλοι-Stocks, ΣΥΝΟΛΟ ΚΛΑΔΟΥ :		29,782,750		409.07	0.70							
ΛΑΜΨΑ	ΛΑΜΨΑ (ΚΟ)	21,364,000	1.12	363.19	0.62	K	17.00	16.70	1.80	0.57	0.41	---
ΠΡΕΖΤ	ΓΕΚΕ (ΚΑ)	8,418,750	0.3	45.88	0.08	K	5.45	4.68	16.45	0.00	0.00	2017
Ταξίδια & Τουρισμός												
7 Τίτλοι-Stocks, ΣΥΝΟΛΟ ΚΛΑΔΟΥ :		762,563,772		903.94	1.55							
ΑΝΕΚ	ΑΝΕΚ (ΚΟ)	185,373,016	0.3	15.50	0.03	E	0.082	0.083	-1.20	0.05	0.04	---
ΑΝΕΠ	ΑΝΕΚ (ΠΟ '90)	312,163	0.3			E	0.084	0.087	-3.45	0.05	0.04	---
ΑΝΕΠΟ	ΑΝΕΚ (ΠΟ '96)	2,969,713	0.3			E	0.093	0.105	-11.43	0.05	0.04	---
ΑΤΤΙΚΑ	ΑΤΤΙΚΑ ΣΥΜΜΕΤΟΧΩΝ (ΚΟ)	191,660,320	0.3	308.57	0.53	K	1.61	1.64	-1.83	0.01	0.01	---
ΚΥΡΙΟ	ΚΥΡΙΑΚΟΥΛΗΣ (ΚΟ)	7,595,160	0.6	6.61	0.01	K	0.870	0.850	2.35	0.10	0.07	---
ΜΙΝΟΑ	ΜΙΝΩΙΚΕΣ ΓΡΑΜΜΕΣ ΑΝΕ (ΚΟ)	106,980,050	2.25	252.47	0.43	K	2.36	2.38	-0.84	0.04	0.04	---
ΝΕΛ	ΝΕΛ (ΚΟ)	255,459,600	0.3	17.88	0.03	A	0.070	0.070	0.00	0.00	0.00	---
ΟΤΟΕΛ	ΑΥΤΟΗΕΛΛΑΣ (ΚΟ)	12,213,750	0.32	302.90	0.52	K	24.80	22.80	8.77	3.39	2.59	---
Υπηρεσίες Ηλεκτρονικών Υπολογιστών												
5 Τίτλοι-Stocks, ΣΥΝΟΛΟ ΚΛΑΔΟΥ :		301,743,506		182.03	0.31							
ΑΓΚΡΙ	ΑΛΦΑ ΓΚΡΙΣΙΝ Α.Ε. (ΚΟ)	14,870,100	0.3	0.21	0.00	A	0.014	0.014	0.00	0.00	0.00	---
ΑΛΤΕΚ	ΑΛΤΕΚ (ΚΟ)	215,246,452	0.3	2.58	0.00	A	0.012	0.012	0.00	0.00	0.00	---
ΒΥΤΕ	BYTE COMPUTER (ΚΟ)	15,816,009	0.3	7.99	0.01	K	0.505	0.510	-0.98	-0.03	-0.03	---
ΚΟΥΑΛ	QUALITY & RELIABILITY (ΚΟ)	27,345,120	0.47	7.77	0.01	K	0.284	0.270	5.19	0.00	0.00	---
ΚΟΥΕΣ	QUEST ΣΥΜΜΕΤΟΧΩΝ (ΚΟ)	11,913,632	0.68	146.54	0.25	K	12.30	12.55	-1.99	1.27	0.50	---
ΛΟΓΟΣ	LOGISΜΟΣ (ΚΟ)	4,740,000	0.86	1.71	0.00	K	0.360	0.360	0.00	0.00	0.00	2017
ΠΡΟΦ	PROFILE (ΚΟ)	11,812,193	0.47	15.24	0.03	K	1.29	1.35	-4.09	0.12	0.09	---
Διαδίκτυο												
1 Τίτλοι-Stocks, ΣΥΝΟΛΟ ΚΛΑΔΟΥ :		163,815,807		57.01	0.10							
ΦΟΡΘ	FORTHNET (ΚΟ)	163,815,807	0.3	57.01	0.10	E	0.348	0.378	-7.94	-0.20	-0.18	---
Λογισμικό												
2 Τίτλοι-Stocks, ΣΥΝΟΛΟ ΚΛΑΔΟΥ :		20,643,132		56.43	0.10							
ΙΛΥΔΑ	ΙΛΥΔΑ (ΚΟ)	8,226,132	0.9	2.04	0.00	K	0.248	0.226	9.73	0.04	0.03	---
ΜΛΣ	MLS ΠΛΗΡΟΦΟΡΙΚΗ (ΚΟ)	12,417,000	0.31	54.39	0.09	K	4.38	4.30	1.86	0.00	0.00	2017
Υλικό Υπολογιστών												
3 Τίτλοι-Stocks, ΣΥΝΟΛΟ ΚΛΑΔΟΥ :		43,216,365		103.65	0.18							
ΙΝΤΕΤ	ΙΝΤΕΡΤΕΚ (ΚΟ)	11,233,200	0.73	4.58	0.01	K	0.408	0.515	-20.78	0.00	0.00	2017
ΠΛΑΙΣ	ΠΛΑΙΣΙΟ COMPUTERS (ΚΟ)	22,075,665	0.33	96.69	0.17	K	4.38	4.30	1.86	0.33	0.22	---
ΣΠΙ	CPI (ΚΟ)	9,907,500	0.3	2.38	0.00	K	0.240	0.322	-25.47	0.00	0.00	2017
Ηλεκτρονικός Εξοπλισμός Γραφείων												
1 Τίτλοι-Stocks, ΣΥΝΟΛΟ ΚΛΑΔΟΥ :		8,298,467		7.05	0.01							
ΙΝΤΕΚ	ΙΝΤΕΑΛ ΟΜΙΛΟΣ (ΚΟ)	8,298,467	0.4	7.05	0.01	K	0.850	0.760	11.84	-0.07	-0.07	---
Αεροπορικές Εταιρείες												
1 Τίτλοι-Stocks, ΣΥΝΟΛΟ ΚΛΑΔΟΥ :		71,417,100		667.75	1.14							
ΑΡΑΙΓ	ΑΕΡΟΠΟΡΙΑ ΑΙΓΑΙΟΥ (ΚΟ)	71,417,100	0.65	667.75	1.14	K	9.35	8.93	4.70	1.20	0.85	---
Εναλλακτικός Ηλεκτρισμός												
2 Τίτλοι-Stocks, ΣΥΝΟΛΟ ΚΛΑΔΟΥ :		196,585,936		727.93	1.25							
ΑΝΕΜC	ΕΛ.ΤΕΧ. ΑΝΕΜΟΣ Α.Ε. (ΚΟ)	82,667,000	0.3	144.67	0.25	K	1.75	1.68	4.17	0.16	0.12	---
ΤΕΝΕΡΓ	ΤΕΡΝΑ ΕΝΕΡΓΕΙΑΚΗ (ΚΟ)	113,918,936	0.3	583.26	1.00	K	5.12	4.98	2.81	0.52	0.34	---
Διαπραγματεύσιμα Αμοιβαία Κεφάλαια												
1 Τίτλοι-Stocks, ΣΥΝΟΛΟ ΚΛΑΔΟΥ :		629,082										
ΑΔΑΚ	ALPHA ETF FTSE Athens Large Cap	629,082	---			ΔΑΚ	22.17	20.75	6.84	0.00	0.00	---
Διαφοροποιημένες Ε.Ε.Α.Π.												
1 Τίτλοι-Stocks, ΣΥΝΟΛΟ ΚΛΑΔΟΥ :		10,500,000		56.7	0.10							
ΙΝΤΕΡΚΙ	INTERCONTINENTAL (ΚΟ)	10,500,000	4	56.70	0.10	K	5.40	5.25	2.86	0.33	0.26	---
		27,578,326,999		58,428.72	100.00							

P/E	Προ φόρων before tax	Προ φόρων after tax	Μέρισμα / Προμήρισμα 2015 Dividend / Interim	Μέρισμα / Προμήρισμα 2016 Dividend / Interim	Μερισματοδόση Dividend Yield (%) (14)	Διακυμάνσεις Τιμών Απριλίου Monthly Price in April		Διακυμάνσεις Τιμών από 1/1/2018 Price Range since 1.1.2018		Αξία Συναλλαγών Value of Transactions (6), (10)	Όγκος Συναλλαγών Transactions Volume (7)	Αριθμός Πράξεων Number of Trades	Μηνιαία Ευρεσιμότητα Monthly Marketability (%)	Securities (1)
						Κατώτερη Low	Ανώτερη High	Κατώτερη Low	Ανώτερη High					
(Continued)														
						0.09	0.09	0.09	0.09	0.00	0	0	0.00	Publishing
														PEGASUS PUBLISHING S.A. (CR)
										79,458,146.36	15,324,095	24,839	2.65	Gambling
														: TOTAL OF SECTOR
						1.05	1.21	1.05	1.51	8,595,526.76	7,399,033	7,627	4.65	INTRALOT (CR)
			0.72	0.10		8.92	10.03	8.92	11.15	70,787,453.47	7,457,182	16,858	2.34	OPAP (CR)
						0.14	0.17	0.14	0.21	75,166.13	467,880	354	0.46	CENTRIC HOLDINGS (CR)
										48,366.72	3,463	60	0.01	Hotels
														: TOTAL OF SECTOR
						16.60	17.00	16.50	17.60	44,159.00	2,635	27	0.01	LAMPASA HOTEL SA (CR)
			0.30			4.54	5.50	4.38	5.50	4,207.72	828	33	0.01	GEKE SA (CB)
										2,116,537.06	672,655	1,052	0.09	Travel & Tourism
														: TOTAL OF SECTOR
						0.08	0.09	0.06	0.10	33,233.08	392,666	207	0.21	ANEK LINES SA (CR)
						0.08	0.09	0.08	0.09	1.87	23	4	0.01	ANEK LINES SA (PR, issue '90)
						0.09	0.11	0.07	0.11	5.42	60	4	0.00	ANEK LINES SA (PR, issue '96)
						1.55	1.67	1.31	1.77	284,778.22	175,762	385	0.09	ATTICA HOLDINGS (CR)
						0.68	1.40	0.62	1.40	5,751.99	7,391	77	0.10	KIRIAKOULIS SHIPPING SA (CR)
						2.32	2.40	2.24	2.44	55,800.68	23,638	115	0.02	MINOAN LINES SA (CR)
						0.07	0.07	0.07	0.07	0.00	0	0	0.00	NEL SA (CR)
			0.85			22.40	24.80	22.40	26.00	1,736,965.80	73,115	260	0.60	AUTOHELLAS SA (CR)
										1,415,821.76	1,382,757	2,592	0.46	Computer Services
														: TOTAL OF SECTOR
						0.01	0.01	0.01	0.01	0.00	0	0	0.00	ALPHA GRISSIN S.A. (CR)
						0.01	0.01	0.01	0.01	0.00	0	0	0.00	ALTEC SA (CR)
						0.49	0.52	0.45	0.53	3,260.03	6,520	39	0.04	BYTE COMPUTER SA (CR)
						0.25	0.31	0.25	0.37	233,859.05	826,221	821	3.02	QUALITY & RELIABILITY SA (CR)
						11.55	12.65	9.30	12.65	546,558.00	45,564	539	0.38	QUEST HOLDINGS (CR)
						0.35	0.36	0.32	0.41	1,154.06	3,221	4	0.02	LOGISMOS S.A. (CR)
						1.17	1.37	0.70	1.37	630,990.62	501,231	1,189	4.24	PROFILE SA (CR)
										4,373.90	10,893	41	0.01	Internet
														: TOTAL OF SECTOR
						0.31	0.45	0.30	0.45	4,373.90	10,893	41	0.01	Forthnet (CR)
										486,617.08	119,130	485	0.58	Software
														: TOTAL OF SECTOR
						0.21	0.27	0.17	0.27	1,338.26	5,718	38	0.07	ILYDA S.A. (CR)
						4.20	4.44	4.16	4.50	485,278.82	113,412	447	0.91	MLS MULTIMEDIA SA (CR)
										505,207.03	152,408	1,107	0.35	Computer Hardware
														: TOTAL OF SECTOR
						0.31	0.54	0.28	0.54	3,592.86	9,058	78	0.08	INTERTECH SA (CR)
			0.05			4.14	4.58	4.14	4.74	494,295.10	113,128	978	0.51	PLAISIO COMPUTERS SA (CR)
17.4	48.7					0.20	0.34	0.12	0.34	7,319.07	30,222	51	0.31	CPI SA (CR)
										2,230.74	2,795	30	0.03	Electronic Office Equipment
														: TOTAL OF SECTOR
						0.76	0.85	0.68	0.88	2,230.74	2,795	30	0.03	IDEAL GROUP SA (CR)
										12,419,592.07	1,389,977	3,642	1.95	Airlines
			0.40			8.85	9.48	8.17	9.48	12,419,592.07	1,389,977	3,642	1.95	AEGEAN AIRLINES (CR)
										10,275,123.26	2,231,868	5,707	1.14	Alternative Electricity
														: TOTAL OF SECTOR
						1.65	1.76	1.53	1.92	356,000.75	208,058	417	0.25	ELTECH ANEMOS S.A. (CR)
			0.09	0.04		4.85	5.20	4.40	5.35	9,919,122.51	2,023,810	5,290	1.78	TERNA ENERGY (CR)
										98,049.90	4,674	26	0.74	ETF
														: TOTAL OF SECTOR
						20.07	22.29	20.07	22.90	98,049.90	4,674	26	0.74	ALPHA ETF FTSE Athex Large Cap
										282,756.40	55,539	188	0.53	Diversified REITs
			0.28			5.00	5.45	4.84	6.10	282,756.40	55,539	188	0.53	: TOTAL OF SECTOR
														INTERCONTINENTAL (CR)
										1,092,747,823.53	972,564,192	387,257	3.53	

ΕΠΕΞΗΓΗΣΗ ΠΙΝΑΚΩΝ EXPLANATION OF TABLES

$$\text{Spread Συνεδρίασης} = \frac{\sum (\text{Ask}_t - \text{Bid}_t) * \text{Time}_{\text{net}} - \text{Time}_t}{(\text{Ask}_t + \text{Bid}_t) / 2 \sum \text{Time}_{\text{net}} - \text{Time}_t}$$

Κωδικός ΟΑΣΗΣ
Ticker Symbol
H ελληνική ονομασία της μετοχής.
Share's Greek Name.

Αριθμός εισηγμένων μετοχών στο τέλος του μήνα.
Number of listed shares at the end of the month.

H αγορά στην οποία ανήκει και διαπραγματεύεται η μετοχή.
The market in which the share is listed and traded.

Τα προ φόρων και τα μετά φόρων κέρδη ανά μετοχή αντίστοιχα, βάσει του σταθμισμένου - λόγω των μεταβολών μετοχικού κεφαλαίου - αριθμού των μετοχών.
Before tax and after tax profits per share respectively, according to the weighted - due to share capital changes - number of shares.

Το ιστορικό κλείσιμο της μετοχής την τελευταία συνεδρίαση του μήνα.
The historical closing price on the last session of the month.

Το έτος χρήσης στο οποίο αναφέρονται τα κέρδη ανά μετοχή και το P / E.
The fiscal year that the profits per share and the P / E ratio refer to.

Σύμβολο ΟΑΣΗΣ OASHS Code	Χρεόγραφο (1)	Αριθμός Εισηγμένων Χρεογράφων Number of Listed Securities (2)	Ονομαστική Αξία Nominal Value	Χρηματική Αξία (Εκστ. Ευρώ) Market Capitalisation (Million Euro) (3,4,5)	% στη Συνολική Χρηματική Αξία % in Total Market Capitalisation	Κατηγορία - Category (\$)	Νο Σημείωσης - Note Nr	Τιμή Κλεισίματος Closing Price	Τιμή Κλεισίματος Πρ. Μήνα Previous Month Closing Price	% Μεταβολή Μηνός % Monthly Price Change	% Spread Μηνός % Monthly Spread	Κέρδη ανά Μετοχή per Share	Έτος χρήσης Fiscal year
												προ φόρων before tax	μετά φόρων after tax

H ονομαστική αξία της μετοχής.
Share's Nominal Value.

% της Χρηματιστηριακής αξίας στο σύνολο της
% of the capitalisation on the market's total capitalisation.

Οι σημειώσεις παρατίθενται στο τέλος αυτού του πίνακα.
The notes appear at the end of this table.

H μερισματοπόδοση υπολογίζεται ως εξής:
 $\text{Μερισματοπόδοση} = \frac{\text{Τιμή αποκοπέντος μερισματος τελευταίας χρήσης}}{\text{Αποπροσαρμοσμένη(2) τιμή κλεισίματος}}$

The dividend yield is calculated as follows:
 $\text{Dividend Yield} = \frac{\text{Last dividend's historical price}}{\text{Readjusted(2) closing price}}$

Ο δείκτης Τιμή / Κέρδη ανά μετοχή (P/E) υπολογίζεται ως εξής:
 $\text{P/E} = \frac{\text{Αποπροσαρμοσμένη(2) τιμή κλεισίματος}}{\text{Κέρδη είτε προ είτε μετά φόρων αντίστοιχα}}$

The ratio Price/Profits per share is calculated as follows:
 $\text{P/E} = \frac{\text{Readjusted(2) closing price}}{\text{Profits per share either before or after tax respectively}}$

Μεταβολή Μηνός (%)
 $\frac{\text{Τελευταία τιμή τρέχοντος μήνα} - \text{Τελευταία τιμή προηγούμενου μήνα (προσαρμοσμένη)} * 100}{\text{Τελευταία τιμή προηγούμενου μήνα (προσαρμοσμένη)}}$

Monthly Price Change (%)
 $\frac{\text{Closing price on present month's last session} - \text{Closing price on previous month's last}}{\text{Closing price on previous month's last}}$

Τα στοιχεία έχουν προσαρμοστεί για τις τυχόν μεταβολές μετοχικού κεφαλαίου της μετοχής και τις συνακόλουθες προσαρμογές της τιμής ως εξής:
 Προσαρμοσμένος όγκος συναλλαγών = $\frac{\text{Ιστορική τιμή κλεισίματος} * \text{Ιστορικός όγκος συναλλαγών}}{\text{Προσαρμοσμένη τιμή κλεισίματος}}$

Adjusted volume of transactions = $\frac{\text{Historical closing price} * \text{Historical volume of transactions}}{\text{Adjusted closing price}}$

P/E	Μέρισμα / Προμήρισμα 2008 Dividend / Interim Dividend 2008	Μέρισμα / Προμήρισμα 2009 Dividend / Interim Dividend 2009	Μερισματοπόδοση Dividend Yield (%) (1,4)	Κατώτερη Low	Ανώτερη High	Κατώτερη Low	Ανώτερη High	Διακυμάνσεις Τιμών από 1/1/2011 Price Range since 1.1.2011	Αξία Συναλλαγών Value of Transactions (6)	Συναλλαγές σε Τεμάχια Shares Transactions in Items (7)	Αριθμός Πράξεων Number of Trades	Μηνιαία Εμπορευσιμότητα Monthly Marketability (%)	Securities (1)
-----	--	--	--	--------------	--------------	--------------	--------------	--	---	--	----------------------------------	---	----------------

H τιμή του μερισματος / προμερισματος της μετοχής κατά την τελευταία χρήση και την προηγούμενη χρήση αντίστοιχα.
Dividend's price (or Interim dividend) during the last and previous fiscal year respectively.

H κατώτερη και ανώτερη προσαρμοσμένη τιμή κλεισίματος της μετοχής σε
The lowest and highest share's adjusted closing price on month and year basis

H μηνιαία αξία συναλλαγών της
Share's monthly value of

Ο αριθμός των
The number of

H αγγλική ονομασία
Share's Name in English.

H μηνιαία εμπορευσιμότητα υπολογίζεται ως εξής:
 $\text{Μηνιαία εμπορευσιμότητα} = \frac{\text{Προσ/μέγος όγκος συναλλαγών κατά τη διάρκεια του μήνα} * 100}{\text{Αριθμός μετοχών την τελευταία ημέρα του μήνα}}$

The monthly marketability is calculated as follows:
 $\text{Monthly marketability} = \frac{\text{Adjusted volume of transactions within the month}}{\text{Number of shares on the last day of the month}} * 100$

(2) Προσαρμοσμένη τιμή = Ιστορική τιμή κλεισίματος * Συντελεστής προσαρμογής - Adjusted price = Historical closing price * Adjustment co-efficient
 Αποπροσαρμοσμένη τιμή = Ιστορική τιμή κλεισίματος * (1 / Συντελεστής προσαρμογής) - Readjusted price = Historical closing price * (1 / Adjustment co-efficient)
 Όπου : Συντελεστής προσαρμογής = Προσαρμοσμένη τιμή κλεισίματος / Ιστορική τιμή κλεισίματος την ημέρα πραγματοποίησης της μεταβολής μετοχικού κεφαλαίου -
 Where: Adjustment co-efficient = Adjusted closing price / Historical closing price on the day of the share capital change realisation

Αρχής γενομένης του Μηνιαίου Στατιστικού Δελτίου του Ιανουαρίου 2002 για την προσαρμογή των τιμών των μετοχών στις περιπτώσεις εταιρικών πράξεων χρησιμοποιείται η μεθοδολογία του Σταθερού Συντελεστή σύμφωνα με την οποία οι ιστορικές τιμές προγενέστερων της ημερομηνίας αποκοπής δικαιώματος εταιρικής πράξης, πολλαπλασιάζονται με τον σταθερό συντελεστή προσαρμογής όπως αυτός προκύπτει κατά την ημερομηνία αποκοπής. - Adjustments made to share prices following a corporate action, are made through the use of a fixed co-efficient method, whereby prices of the share, during the period prior to the corporate action, are multiplied by the co-efficient.

ΣΗΜΕΙΩΣΕΙΣ ΜΕΤΟΧΩΝ - STOKS NOTES

1	Συντμήσεις - Abbreviations: Κ = Κοινές = Com. = Common., Πρ. = Προνομιούχες = Pref. = Preferred., Ον. = Ονομαστικές = Reg. = Registered., Αν. = Ανώνυμες = Bear. = Bearer.	***	Τα στοιχεία αφορούν σε σύνολα εταιριών και όχι σε επιμέρους μετοχικές εκδόσεις - Data concern total value of the companies. Επίσης, για η εταιρεία ΑΤΤΙΚΑ BANK ΑΝΩΝΥΜΗ ΤΡΑΠΕΖΙΚΗ ΕΤΑΙΡΕΙΑ (ΚΟ) η χρηματιστηριακή αξία αναφέρεται στον νέο αριθμό μετοχών - Also ATTICA BANK S.A. (CR) the market value refers to the new number of stocks.
14	Η Μερισματοπρόδοση προκύπτει από το τελευταίο αποκοπέν μέρισμα (και όχι από τυχόν προμέρισμα) - The Dividend Yield results from the last distributed dividend (and not from any interim dividend).	**	Το P/E είναι μεγαλύτερο από 100. - P/E is higher than 100.
\$	Κ= ΚΥΡΙΑ ΑΓΟΡΑ - MAIN MARKET, Χ=ΚΑΤΗΓΟΡΙΑ ΧΑΜΗΛΗΣ ΔΙΑΣΠΟΡΑΣ - LOW DISPERSION, Ε= ΚΑΤΗΓΟΡΙΑ ΕΠΙΤΗΡΗΣΗΣ - SURVEILLANCE, Δ= ΠΡΟΣ ΔΙΑΓΡΑΦΗ - UNDER DELETION, Α= ΚΑΤΑΣΤΑΣΗ ΑΝΑΣΤΟΛΗΣ - SUSPENSION STAUS - Δ = ΔΙΑΠΡΑΓΜΑΤΕΥΣΙΜΑ ΑΜΟΙΒΑΙΑ ΚΕΦΑΛΑΙΑ - EXCHANGE TRADED FUNDS, W=ΤΙΤΛΟΙ ΠΑΡΑΣΤΑΤΙΚΟΙ - WARRANTS	9	Στην αξία συναλλαγών των μετοχών συμπεριλαμβάνεται και η αξία των δικαιωμάτων, ενώ στα τεμάχια όχι. - The value of stocks' transactions also includes the rights' transactions while the volume of transactions are not include them.
(*)	Στην περίπτωση του Δ.Α.Κ ο όρος μερίδια αντικαθιστά τον όρο χρεόγραφα - In the case of ETFs the term "Units" replaces the term securities.	10	Στην Αξία Συναλλαγών των Μετοχών περιλαμβάνονται όλοι οι τύποι Πακέτων - All Blocks Methods' Transactions Value are included.

ΣΤΑΘΜΙΣΜΕΝΟ Ρ/Ε (μετά φόρων) ΤΩΝ ΕΠΙΜΕΡΟΥΣ ΚΛΑΔΩΝ ΚΑΙ ΣΥΝΟΛΟΥ ΤΗΣ ΑΓΟΡΑΣ
 SECTORAL AND COMPOSITE WEIGHTED P/E RATIO (after tax) *

	2017												2018	
	Απρ.	Μάι.	Ιούν.	Ιούλ.	Αύγ.	Σεπ.	Οκτ.	Νοέμ.	Δεκ.	Ιαν.	Φεβ.	Μάρ.	Απρ.	
	Apr.	May	Jun.	Jul.	Aug.	Sep	Oct	Nov.	Dec.	Jan.	Feb.	Mar.	Apr.	
Τράπεζες														Banks
Επενδυτικές Υπηρεσίες														Investment Services
Ασφάλειες Ιδιοκτησίας & Ζημιών														Property & Casualty Insurance
Εμπορικά Οχήματα και Φορτηγά														Commercial Vehicles & Trucks
Μηχανήματα Βιομηχανικού Εξοπλισμού														Industrial Machinery
Προμηθευτές Βιομηχανίας														Industrial Suppliers
Υλικά Συσκευασίας														Containers & Packaging
Υπηρεσίες Μεταφορών														Transportation Services
Υποστηρικτικές Υπηρεσίες προς Επιχειρήσεις														Business Support Services
Εξειδικευμένο Λιανικό Εμπόριο	4.9	4.9	4.9	4.9	4.9	4.9	4.9	4.9	4.9	4.9	4.9	4.9	10.8	Specialty Retailers
Κατασκευές														Heavy Construction
Οικοδομικά Υλικά & Εξαρτήματα														Building Materials & Fixtures
Εκδόσεις														Publishing
Καθετοποιημένες Εταιρ. Πετρελαίου & Φυσικού Αερίου														Integrated Oil & Gas
Είδη Προσωπικής Φροντίδας														Personal Products
Καπνός														Tobacco
Παιχνίδια	16.9	16.9	16.9	16.9	16.9	16.9	16.9	16.9	16.8	16.8	16.8	16.8		Toys
Ρουχισμός & Αξεσουάρ														Clothing & Accessories
Μη Σιδηρούχα Μέταλλα														Nonferrous Metals
Ορυχεία														General Mining
Ξενοδοχεία														Hotels
Ταξίδια & Τουρισμός														Travel & Tourism
Τυχερά Παιχνίδια														Gambling
Εξοπλισμός Τηλεπικοινωνιών														Telecommunications Equipment
Ηλεκτρονικός Εξοπλισμός Γραφείων														Electronic Office Equipment
Λογισμικό														Software

ΣΤΑΘΜΙΣΜΕΝΟ P/E (μετά φόρων) ΤΩΝ ΕΠΙΜΕΡΟΥΣ ΚΛΑΔΩΝ ΚΑΙ ΣΥΝΟΛΟΥ ΤΗΣ ΑΓΟΡΑΣ
SECTORAL AND COMPOSITE WEIGHTED P/E RATIO (after tax) *

	2017												2018		
	Απρ.	Μάι.	Ιούν.	Ιούλ.	Αύγ.	Σεπ.	Οκτ.	Νοέμ.	Δεκ.	Ιαν.	Φεβ.	Μάρ.	Απρ.		
	Apr.	May	Jun.	Jul.	Aug.	Sep	Oct	Nov.	Dec.	Jan.	Feb.	Mar.	Apr.		
Υλικό Υπολογιστών	20.0	20.0	20.0	20.0	20.0	20.0	20.0	20.0	20.0	20.0	20.0	20.0	20.0	48.7	Computer Hardware
Υπηρεσίες Ηλεκτρονικών Υπολογιστών															Computer Services
Σταθερή Τηλεφωνία															Fixed Line Telecommunications
Γεωργία & Αλιεία															Farming Fishing & Plantations
Τρόφιμα															Food Products
Ιατρικός Εξοπλισμός															Medical Equipment
Συμβατικός Ηλεκτρισμός															Conventional Electricity
Υδρευση															Water
Βασικά Χημικά															Commodity Chemicals
Εξειδικευμένα Χημικά															Specialty Chemicals
Υπηρεσίες Ακίνητης Περιουσίας															Real Estate Services
Ε.Ε.Α.Π. Βιομηχανικών & Επαγγελματικών Χώρων															Industrial & Office REITs
Εξειδικευμένες Ε.Ε.Α.Π.															Specialty REITs
Αεροπορικές Εταιρείες															Airlines
Εναλλακτικός Ηλεκτρισμός															Alternative Electricity
ΣΥΝΟΛΟ	16.8	16.8	16.8	16.8	16.8	16.8	16.8	16.8	16.7	16.7	16.7	16.7	17.9	TOTAL	

* Για τη στάθμιση του P/E λαμβάνεται υπόψη η κεφαλαιοποίηση των εισηγμένων εταιριών σε σχέση με το άθροισμα της κεφαλαιοποίησης του κλάδου. - In the calculation of the weighted composite and sectoral P/E ratio the market value of each listed company, compared to the each market value each sector is taken into consideration. Με βάση την τιμή κλεισίματος στο τέλος του μήνα
- Based on the closing price at the end of each month.
Σημείωση: Εταιρίες που παρουσίασαν "Ζημιές" ή P/E μεγαλύτερο ή ίσο του 100 δεν λαμβάνονται υπόψη. - Companies with "Losses" as well as with P/E ratio over or equal to 100 points are not taken into consideration.

ΣΤΑΘΜΙΣΜΕΝΗ ΜΕΡΙΣΜΑΤΑΠΟΔΟΣΗ ΤΩΝ ΕΠΙΜΕΡΟΥΣ ΚΛΑΔΩΝ ΚΑΙ ΣΥΝΟΛΟΥ ΤΗΣ ΑΓΟΡΑΣ
SECTORAL AND COMPOSITE WEIGHTED D.Y. RATIO *

	2017												2018	
	Απρ. Apr.	Μάι. May	Ιούν. Jun.	Ιούλ. Jul.	Αύγ. Aug.	Σεπ. Sep	Οκτ. Oct	Νοέμ. Nov.	Δεκ. Dec.	Ιαν. Jan.	Φεβ. Feb.	Μάρ. Mar.	Απρ. Apr.	
Τράπεζες	5.8	5.6	5.4	5.0	4.6	5.0	4.8	4.9	4.4	3.8	4.0	4.6	4.5	Banks
Επενδυτικές Υπηρεσίες		1.2	1.1	1.2	1.3	1.3	1.4	1.4	1.2	1.1	1.3	1.4		Investment Services
Εταιρείες Επενδύσεων													3.6	Equity Investment Instruments
Εξειδικευμένες Χρηματοοικονομικές Υπηρεσίες														Specialty Finance
Ασφάλειες Ιδιοκτησίας & Ζημιών		3.2	2.7	2.6	2.6	2.9	2.9	3.0	2.8	2.7	2.9	2.7		Property & Casualty Insurance
Μηχανήματα Βιομηχανικού Εξοπλισμού			1.8											Industrial Machinery
Προμηθευτές Βιομηχανίας				4.7	4.1	4.1	4.7	4.8	4.6	3.6	3.7	3.6		Industrial Suppliers
Υλικά Συσκευασίας			1.6	1.6	1.5	1.7	1.8	1.8	1.8	1.4	1.4	1.4		Containers & Packaging
Υπηρεσίες Μεταφορών				1.2	1.2	1.1	1.1	1.1	1.1	1.0	1.0	1.0		Transportation Services
Υποστηρικτικές Υπηρεσίες προς Επιχειρήσεις			9.4	8.9	8.9	8.9	9.3	9.9	9.2	7.4	8.1	8.4		Business Support Services
Κατασκευές				5.3	5.5	6.3	6.4	6.8	6.3	4.8	4.6	4.5		Heavy Construction
Οικοδομικά Υλικά & Εξαρτήματα			0.4	0.5	0.5	0.5	0.5	0.5	0.5	0.4	0.5	0.5		Building Materials & Fixtures
Διυλιστήρια			4.7	4.7	4.8	4.5	4.4	4.5	4.8	4.5	4.7	4.9		Exploration & Production
Καθετοποιημένες Εταιρ. Πετρελαίου & Φυσικού Αερίου			3.9	3.6	3.3	3.6	3.6	3.7	3.7	2.8	2.9	3.3		Integrated Oil & Gas
Διαρκή Καταναλωτικά Αγαθά														Durable Household Products
Είδη Προσωπικής Φροντίδας		1.4	1.4	1.4	1.5	1.4	1.4	1.3	1.4	1.2	1.2	1.2		Personal Products
Έπιπλα														Furnishings
Καπνός				3.2	3.1	3.1	3.1	3.4	3.3	3.1	3.2	3.2		Tobacco
Παιχνίδια	2.5	2.2	2.3	2.5	2.6	2.6	2.6	2.8	2.4	2.3	2.4	2.5	2.4	Toys
Ρουχισμός & Αξεσουάρ														Clothing & Accessories
Υποδήματα														Footwear
Αλουμίνιο														Aluminum
Μη Σιδηρούχα Μέταλλα														Nonferrous Metals
Ορυχεία			5.5	6.2	5.6	5.5	5.4	5.0	4.9	4.0	4.0	4.1		General Mining
Χάλυβας				2.0	3.0	4.0	3.6	4.0	3.5	3.0	3.1	3.0		Steel
Ταξίδια & Τουρισμός			4.2	4.1	3.7	3.7	3.7	3.7	3.6	3.5	3.4	3.7		Travel & Tourism
Τυχερά Παιχνίδια		7.3	7.3	7.4	7.7	8.0	7.5	7.0	6.9	6.7	7.2	7.8		Gambling
Υλικά Υπολογιστών		1.3	1.2	1.2	1.2	1.2	1.3	1.4	1.2	1.1	1.1	1.2		Computer Hardware
Σταθερή Τηλεφωνία				1.5	1.5	1.6	1.6	1.6	1.4	1.3	1.4	1.5		Fixed Line Telecommunications
Αναψυκτικά			1.7	1.7	1.5	1.6	1.5	1.7	1.6	1.6	1.6	1.5		Soft Drinks
Τρόφιμα			1.2	1.4	2.8	2.8	2.9	2.9	2.8	2.3	2.4	2.3		Food Products

ΣΤΑΘΜΙΣΜΕΝΗ ΜΕΡΙΣΜΑΤΑΠΟΔΟΣΗ ΤΩΝ ΕΠΙΜΕΡΟΥΣ ΚΛΑΔΩΝ ΚΑΙ ΣΥΝΟΛΟΥ ΤΗΣ ΑΓΟΡΑΣ
SECTORAL AND COMPOSITE WEIGHTED D.Y. RATIO *

	2017												2018	
	Απρ. Apr.	Μάι. May	Ιούν. Jun.	Ιούλ. Jul.	Αύγ. Aug.	Σεπ. Sep	Οκτ. Oct	Νοέμ. Nov.	Δεκ. Dec.	Ιαν. Jan.	Φεβ. Feb.	Μάρ. Mar.	Απρ. Apr.	
Υδρευση			2.5	2.4	2.5	2.5	2.5	2.5	2.4	2.2	2.4	2.5		Water
Εξειδικευμένα Χημικά														Specialty Chemicals
Συμμετοχές & Ανάπτυξη Ακίνητης Περιουσίας														Real Estate Holding & Development
Υπηρεσίες Ακίνητης Περιουσίας														Real Estate Services
Ε.Ε.Α.Π. Βιομηχανικών & Επαγγελματικών Χώρων		4.6	4.5	4.2	3.8	3.9	4.1	4.1	4.2	4.2	4.2	4.2	1.8	Industrial & Office REITs
Εξειδικευμένες Ε.Ε.Α.Π.	2.2	2.2	2.1	2.1	2.1	2.2	2.1	2.3	2.1	2.0	2.0	4.1	4.0	Specialty REITs
Θαλάσσιες Μεταφορές														Marine Transportation
Διαφοροποιημένες Βιομηχανίες														Diversified Industrials
Κατασκευή Κατοικιών														Home Construction
Αεροπορικές Εταιρείες		5.4	4.8	4.8	5.0	4.9	5.1	5.2	4.9	4.4	4.4	4.5		Airlines
Εναλλακτικός Ηλεκτρισμός			2.4	2.4	2.4	2.3	2.3	2.1	2.1	1.9	1.8	1.9		Alternative Electricity
Διαφοροποιημένες Ε.Ε.Α.Π.											5.1	5.3		Diversified REITs
ΣΥΝΟΛΟ	2.7	4.5	2.9	2.7	2.7	2.7	2.6	2.7	2.6	2.5	2.6	2.6	1.0	TOTAL

* Για τη στάθμιση της D.Y. λαμβάνεται υπόψη η κεφαλαιοποίηση των εισηγμένων εταιριών σε σχέση με το άθροισμα της κεφαλαιοποίησης του κλάδου. - In the calculation of the weighted composite and sectoral D.Y. ratio the market value of each listed company, as compared to the total amount of market value in each sector is taken into consideration. Με βάση την τιμή κλεισίματος στο τέλος του μήνα - Based on the closing price at the end of the month.

Οι 10 Μετοχές με τα μεγαλύτερα και μικρότερα (μετά φόρων) P/Es κατά την 30/04/2018
10 Stocks with the Highest and Lowest (after tax) P/Es on 30/04/2018 (*)

ΜΕΤΟΧΗ - SHARE NAME	P/E	ΜΕΤΟΧΗ - SHARE NAME	P/E
CPI (ΚΟ) - CPI SA (CR)	48.68		
ΝΑΚΑΣ ΜΟΥΣΙΚΗ (ΚΟ) - NAKAS MUSIC	10.76		

* Εξαιρούνται οι Μετοχές με P/E αρνητικό ή >= 100 - The Shares, whose P/E is negative or >= 100 are not Included.

Μετοχές με τις μεγαλύτερες και μικρότερες Μερισματοδόσεις στο Χρηματιστήριο Αθηνών κατά την 30/04/2018
Stocks with the Highest and Lowest Dividend Yields in the Athex Stock Exchange on 30/04/2018 (*)

ΜΕΤΟΧΗ - SHARE NAME	Μερισ/δοση Divident Yield (%)	ΜΕΤΟΧΗ - SHARE NAME	
ΕΛΛΑΔΟΣ ΤΡΑΠΕΖΑ (ΚΟ) - BANK OF GREECE (CR)	4.45		
GRIVALIA PROPERTIES (ΚΟ) - GRIVALIA PROPERTIES (CR)	4.00		
ΑΝΔΡΟΜΕΔΑ ΑΕΕΧ (ΚΟ) - ANDROMEDA SA (CR)	3.57		
JUMBO (ΚΟ) - JUMBO SA (CR)	2.37		
BRIQ PROPERTIES (ΚΟ) - BRIQ PROPERTIES (CR)	1.80		

Τα 10 χρεόγραφα με τις μεγαλύτερες και μικρότερες Μεταβολές Τιμής μέσα στο μήνα Απρίλιο 2018
10 Securities with the Highest and Lowest Price Changes on April 2018 (*)

ΜΕΤΟΧΗ - SHARE NAME	Μεταβ. Τιμής Pr.Change (%)	ΜΕΤΟΧΗ - SHARE NAME	Μεταβ. Τιμής Pr.Change (%)
EUROMEDICA (ΚΟ) - EUROMEDICA SA (CR)	148.89	ΚΡΕΚΑ (ΚΟ) - KRE.KA SA (CR)	-53.85
ΔΟΥΡΟΣ (ΚΟ) - DUROS SA (CR)	80.00	ΕΥΡΩΣΥΜΒΟΥΛΟΙ (ΚΟ) - EUROCONSULTANTS S.A. (CR)	-46.06
DIONIC (ΚΟ) - DIONIC (CR)	71.67	ΔΟΜΙΚΗ ΚΡΗΤΗΣ (ΚΟ) - DOMIKI KRITIS SA (CR)	-45.24
SATO ΑΕ (ΚΟ) - SATO SA (CR)	57.69	ΜΠΗΤΡΟΣ ΣΥΜΜΕΤΟΧΙΚΗ (ΚΟ) - BITROS HOLDING SA (CR)	-43.58
FRIGOGLASS (ΚΟ) - FRIGOGLASS SA (CR)	47.56	ΝΙΚΑΣ (ΚΟ) - NIKAS SA (CR)	-27.50
ΒΙΟΤΕΡ (ΚΟ) - BIOTER SA (CR)	43.94	CPI (ΚΟ) - CPI SA (CR)	-25.47
MERMEREN KOMB. A.D. PR. (ΕΛΠ) - MERMEREN KOMB. A.D. PR. (C	43.89	LAVIPHARM (ΚΟ) - LAVIPHARM SA (CR)	-25.13
ΛΙΒΑΝΗ ΕΚΔΟΤ. ΟΡΓ. (ΚΟ) - LIVANIS SA (CR)	39.02	ΠΡΟΟΔΕΥΤΙΚΗ (ΚΟ) - PROODEFTIKH SA (CR)	-22.95
ΒΙΟΚΑΡΠΕΤ (ΚΟ) - BIOKARPET S.A.(CR)	38.00	ΙΝΤΕΡΤΕΚ (ΚΟ) - INTERTECH SA (CR)	-20.78
ΠΕΙΡΑΙΩΣ ΤΡΑΠΕΖΑ (ΚΟ) - PIRAEUS BANK (CR)	36.65	ΒΑΡΑΓΚΗΣ (ΚΟ) - VARANGIS AVEPE S.A. (CR)	-19.64

* Οι Μεταβολές Τιμών έχουν λάβει υπόψιν τις αποκοπές Μερισμάτων & Δικαιωμάτων - The Price Changes have considered the Dividend
Ακόμη, εξαιρούνται οι Μετοχές, που έχουν Μηδενικές Μεταβολές Τιμών - The Stocks whose Price Changes equal to zero are not co

Τα 10 χρεόγραφα με την μεγαλύτερη Αξία Συναλλαγών κατά το μήνα Απρίλιο 2018
10 Securities with the highest Transactions Value on April 2018

ΜΕΤΟΧΗ - SHARE NAME	Αξία Συναλλαγών (Ευρώ) Value of Transactions (Euro)	Συμμετοχή * Participation (%)	Όγκος Συναλλαγών (Ευρώ) Transactions Volume (Euro)	Συμμετοχή * Participation (%)
ΕΘΝΙΚΗ ΤΡΑΠΕΖΑ (ΚΟ) - NATIONAL BANK (CR)	181,390,992.42	16.60	602,622,487	61.96
ALPHA BANK (ΚΟ) - ALPHA BANK (CR)	150,313,223.57	13.76	75,501,163	7.76
ΟΤΕ (ΚΟ) - ΟΤΕ (CR)	130,081,148.21	11.90	11,355,588	1.17
ΤΡΑΠΕΖΑ EUROBANK ERGASIAS (ΚΟ) - EUROBANK ERGASIAS (CR)	100,495,275.06	9.20	109,180,437	11.23
ΠΕΙΡΑΙΩΣ ΤΡΑΠΕΖΑ (ΚΟ) - PIRAEUS BANK (CR)	96,249,167.44	8.81	31,907,413	3.28
ΜΥΤΙΛΗΝΑΙΟΣ (ΚΟ) - MYTILINEOS HOLDINGS (CR)	80,277,245.48	7.35	8,246,101	0.85
ΟΠΑΠ (ΚΟ) - ΟΠΑΠ (CR)	70,787,453.47	6.48	7,457,182	0.77
ΜΟΤΟΡ ΟΙΛ (ΚΟ) - MOTOR OIL (CR)	32,733,790.40	3.00	1,746,948	0.18
FOLLI-FOLLIE (ΚΟ) - FOLLI FOLLIE (CR)	27,323,160.68	2.50	1,642,982	0.17
JUMBO (ΚΟ) - JUMBO SA (CR)	25,295,766.93	2.31	1,679,149	0.17
ΣΥΝΟΛΟ - TOTAL	894,947,223.66	81.90	851,339,450	87.54

* Επί του Συνόλου των Μετοχών - It refers to the Total of Shares.

Τα 10 Χρεόγραφα με τη μεγαλύτερη εμπορευσιμότητα κατά το μήνα Απρίλιο 2018
10 Securities with the Highest Marketability on April 2018

ΜΕΤΟΧΗ - SHARE NAME	Εμπορ/τα (%) Marketability	Αξία Συναλλαγών (Ευρώ) Value of Transactions (Euro)	Συμμετοχή * Participation (%)	Όγκος Συναλλαγών (Ευρώ) Transactions Volume (Euro)	Συμμετοχή * Participation (%)
ΚΕΚΡΩΣ (ΚΟ) - KEKROPS SA (CR)	13.63	3,929,965.20	0.40	2,699,086.00	0.25
ΠΕΙΡΑΙΩΣ ΤΡΑΠΕΖΑ (ΚΟ) - PIRAEUS BANK (CR)	7.31	96,249,167.44	9.90	31,907,413.00	2.92
ΕΘΝΙΚΗ ΤΡΑΠΕΖΑ (ΚΟ) - NATIONAL BANK (CR)	6.59	181,390,992.42	18.65	602,622,487.00	55.15
ΜΥΤΙΛΗΝΑΙΟΣ (ΚΟ) - MYTILINEOS HOLDINGS (CR)	5.77	80,277,245.48	8.25	8,246,101.00	0.75
MARFIN INVESTMENT GROUP (ΚΟ) - MARFIN INVESTMENT GROUP (CR)	5.02	7,634,971.25	0.79	47,147,146.00	4.31
ΤΡΑΠΕΖΑ EUROBANK ERGASIAS (ΚΟ) - EUROBANK ERGASIAS (CR)	4.99	100,495,275.06	10.33	109,180,437.00	9.99
ALPHA BANK (ΚΟ) - ALPHA BANK (CR)	4.89	150,313,223.57	15.46	75,501,163.00	6.91
INTRALOT (ΚΟ) - INTRALOT (CR)	4.65	8,595,526.76	0.88	7,399,033.00	0.68
PROFILE (ΚΟ) - PROFILE SA (CR)	4.24	630,990.62	0.06	501,231.00	0.05
ΙΚΤΙΝΟΣ ΕΛΛΑΣ (ΚΟ) - ΙΚΤΙΝΟΣ HELLAS SA (CR)	3.90	4,083,101.75	0.42	1,113,236.00	0.10
ΣΥΝΟΛΟ - TOTAL	---	633,600,460	65.15	886,317,333.00	81.11

* Επί του Συνόλου των Μετοχών - It refers to the Total of Shares.

Οι 10 Μεγαλύτερες Εταιρίες με Βάση τη Χρηματιστηριακή τους Αξία κατά την 30/04/2018
10 Biggest Companies Based on their Market Capitalisation on 30/04/2018

ΕΤΑΙΡΙΕΣ - NAME OF COMPANIES	Χρημ/κή Αξία (Ευρώ) Market Capitalisation (Euro)	Συμμετοχή * Participation (%)
COCA-COLA HBC AG - COCA-COLA HBC AG	10,344,288,788.10	17.70
ΟΤΕ Α.Ε. - HELLENIC TELECOM. ORG.	5,906,312,187.45	10.11
ALPHA ΤΡΑΠΕΖΑ Α.Ε. - ALPHA BANK A.E.	3,380,701,644.39	5.79
ΟΡΓΑΝΙΣΜΟΣ ΠΡΟΓΝΩΣΤΙΚΩΝ ΑΓΩΝΩΝ ΠΟΔΟΣΦΑΙΡΟΥ Α.Ε. - GREEK ORGANISATION OF FOOTBALL PROGNOSTICS S.A.	3,167,670,000.00	5.42
ΕΘΝΙΚΗ ΤΡΑΠΕΖΑ ΤΗΣ ΕΛΛΑΔΟΣ Α.Ε. - NATIONAL BANK OF GREECE S.A.	3,164,914,428.34	5.42
ΕΛΛΗΝΙΚΑ ΠΕΤΡΕΛΑΙΑ Α.Ε. - HELLENIC PETROLEUM S.A.	2,582,617,313.25	4.42
ΤΡΑΠΕΖΑ EUROBANK ERGASIAS Α.Ε. - EUROBANK ERGASIAS S.A.	2,293,112,704.49	3.92
ΜΟΤΟΡ ΟΙΛ (ΕΛΛΑΣ) ΔΙΥΛΙΣΤΗΡΙΑ ΚΟΡΙΝΘΟΥ ΑΕ - MOTOR OIL (HELLAS) CORINTH REFINERIES SA	2,191,287,344.40	3.75
JUMBO ΑΝΩΝΥΜΗ ΕΜΠΟΡΙΚΗ ΕΤΑΙΡΙΑ - JUMBO S.A.	2,062,665,946.44	3.53
ΤΙΤΑΝ ΑΝΩΝΥΜΗ ΕΤΑΙΡΙΑ ΤΣΙΜΕΝΤΩΝ - TITAN CEMENT COMPANY S.A.	1,815,538,864.80	3.11
ΣΥΝΟΛΟ - TOTAL	36,909,109,221.66	63.17

* Επί του Συνόλου της Χρηματιστηριακής Αξίας των Μετοχών - It refers to the Total Shares' Market Capitalisation.

**ΑΠΟΚΟΠΕΣ ΜΕΡΙΣΜΑΤΩΝ
DIVIDENDS**

Επωνυμία Μετοχής/ Εταιρίας Name of Share / Company	Χρήση Fiscal Year	Ημερ. Αποκόπης Μερίσματος Ex Dividend Date	Μέρισμα ανά μετοχή (Ευρώ) Dividend per share (Euro)	Συνολική Αξία Πληρωμών (Ευρώ) Total Value of Payments (Euro)
ALPHA TRUST - ΑΝΔΡΟΜΕΔΑ Α.Ε.Ε.Χ. (ΚΟ) - ALPHA TRUST-ANDROMEDA INVESTMENT TRUST S.A. (C)	2017	05/04/2018	0.7500	313,206.00
BRIQ PROPERTIES Α.Ε.Ε.Α.Π. (ΚΟ) - BRIQ PROPERTIES REIC (CR)	2017	24/04/2018	0.0350	417,253.59
ΣΥΝΟΛΟ ΜΕΡΙΣΜΑΤΩΝ - TOTAL OF PAID DIVIDENDS :				730,459.59
ΓΕΝΙΚΟ ΣΥΝΟΛΟ ΜΕΡΙΣΜΑΤΩΝ & ΤΟΚΟΜΕΡΙΔΙΩΝ - GRAND TOTAL OF PAID DIVIDENDS & COUPONS :				730,459.59

ΜΕΤΑΒΟΛΕΣ ΜΕΤΟΧΙΚΟΥ ΚΕΦΑΛΑΙΟΥ- SHARE CAPITAL CHANGES

ΜΕΤΟΧΗ NAME OF STOCK	Ημερομηνία Απώκοτης Ex Date	Αριθμός Νέων Δωρεάν Μετοχών Number of New Bonus Shares	Αριθμός Νέων Μετοχών (Με Καταβολή Μετρητών) Number of New Shares (By Rights' Issue)	Τιμή Διάθεσης Ευρώ Issue Price Euro	Αλλαγή Ονομ. Αξίας (Ευρώ) Change of Nominal Value	
					Νέα New	Παλιά Old
ATTICA BANK A.T.E. (ΚΟ) - ATTICA BANK S.A. (CR)	30/04/2018	1 νέα ΚΟ / -14.18 παλιές ΚΟ - 1 new CR / -14.18 old CR			4.25	0.30
ATTICA BANK A.T.E. (ΚΟ) - ATTICA BANK S.A. (CR)	30/04/2018				0.30	4.25
ATTICA BANK A.T.E. (ΚΟ) - ATTICA BANK S.A. (CR)	30/04/2018		4 νέες ΚΟ / 1 παλιά ΚΟ - 4 new CR / 1 old CR	0.30		
ΣΩΛΗΝΟΥΡΓΕΙΑ ΤΖΙΡΑΚΙΑΝ ΠΡΟΦΙΛ Α.Ε. (ΚΑ) - PIPE WORKS L. GIRAKIAN PROFIL S.A. (CB)	30/04/2018			32.00		

Ημερομηνία Απονομής Δικαιώματος Ex. Coupon Date for Rights Issue	Αριθμός Μερισματοδέσσης No of Coupon	ΔΙΚΑΙΩΜΑΤΑ ΜΕΤΟΧΩΝ STOCKS RIGHTS	Στοιχεία Τελευταίας Συνεδρίασης του Μήνα Data of Month's Last Session			
Τιμές Συναλλαγών Τοις Μετρητοίς (Ευρώ) Transactions' Prices in Cash (Euro)						
Κατώτερη Low	Ανώτερη High		Τελευταία Last	Τιμή Τελευταίας Ζήτησεως Τεμάγια Τελευταίας Ζήτησεως Volume of Last Bid		
			Τιμή Τελευταίας Προσφοράς Price of Last Offer Τεμάγια Τελευταίας Προσφοράς Volume of Last Offer			
			Συναλλαγές Μηνός σε Τεμάγια Monthly Transactions in Items			
			Αριθμός Πράξεων Μηνός Monthly Nr of Trades			
			Αξία Συναλλαγών Μηνός (Ευρώ) Monthly Value of Transactions (Euro)			

ΑΡΙΘΜΟΣ ΕΙΣΗΓΜΕΝΩΝ ΟΜΟΛΟΓΙΑΚΩΝ ΔΑΝΕΙΩΝ, ΕΤΑΙΡΙΩΝ & ΜΕΤΟΧΙΚΩΝ ΕΚΔΟΣΕΩΝ ΣΤΣ

ETH YEARS	ΧΡΕΟΓΡΑΦΑ - SECURITIES								Δ.Α.Κ - E.T.F.s
	Αριθμός Ομολογιακών Δανείων Number of Bonds *		Κύρια Αγορά Main Market		Επιτήρηση Surveillance		Αναστολή Under Suspension		
	Εθνικά National	Εταιρικά Corporate	Αριθμός Εταιριών Number of Companies	Αριθμός Εισηγμένων Μετοχών Number of Listed Shares Issues	Αριθμός Εταιριών Number of Companies	Αριθμός Εισηγμένων Μετοχών Number of Listed Shares Issues	Αριθμός Εταιριών Number of Companies	Αριθμός Εισηγμένων Μετοχών Number of Listed Shares Issues	
2017	30	7	140	144	29	32	22	23	1
2018 Ιαν. - Jan.	30	7	140	144	29	32	22	23	1
2018 Φεβ. - Feb.	31	7	140	144	30	33	21	22	1
2018 Μάρ. - Mar.	31	7	140	144	30	33	21	22	1
2018 Απρ. - Apr.	31	8	139	142	26	29	26	28	1

9. Διάγραμμα Αριθμού Εισηγμένων Εταιριών & Μετοχών -
Number of Listed Companies & Stock Issues Chart

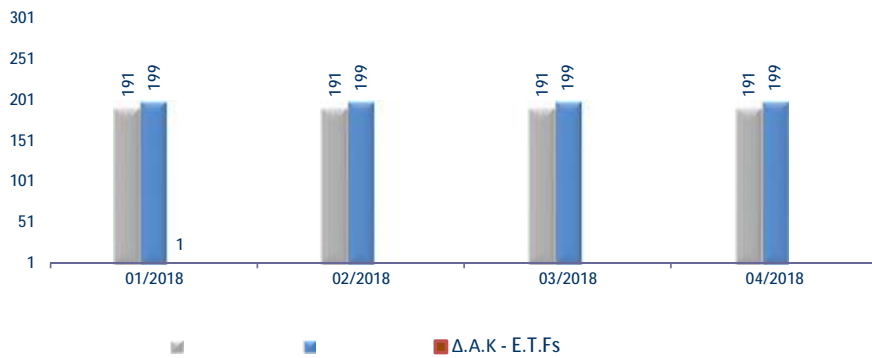

Κυριότεροι ευρωπαϊκοί χρηματιστηριακοί δείκτες (κλείσιμο τέλους περιόδου). Σωρευτικές μεταβολές από 31/12/2012
Major european stock exchanges indices (closing at the end of period). Cumulative changes since 31/12/2012

ΕΤΟΣ / ΜΗΝΑΣ YEAR / MONTH	HELEX - Greece		BEL20-Βέλγιο		CAC 40-France		DAX-Germany		FTSE MIB - Ιταλία		IBEX 35-Spain		PSI20-Portugal	
	Τιμή στο κλείσιμο	Δ%	Τιμή στο κλείσιμο	Δ%	Τιμή στο κλείσιμο	Δ%	Τιμή στο κλείσιμο	Δ%	Τιμή στο κλείσιμο	Δ%	Τιμή στο κλείσιμο	Δ%	Τιμή στο κλείσιμο	Δ%
2012	907.90		2,475.81		3,641.07		7,612.39		16,273.38		8,167.50		5,655.15	
2013	1,162.68	28.06%	2,923.82	18.10%	4,295.95	17.99%	9,552.16	25.48%	18,967.71	16.56%	9,916.70	21.42%	6,558.85	15.98%
2014	826.18	-9.00%	3,285.26	32.69%	4,272.75	17.35%	9,805.55	28.81%	19,011.96	16.83%	10,279.50	25.86%	4,798.99	-15.14%
2015	631.35	-30.46%	3,700.30	49.46%	4,637.06	27.35%	10,743.01	41.13%	21,418.37	31.62%	9,544.20	16.86%	5,313.17	-6.05%
2016	643.64	-29.11%	3,606.36	45.66%	4,862.31	33.54%	11,481.06	50.82%	19,234.58	18.20%	9,352.10	14.50%	4,679.20	-17.26%
2017	802.37	-11.62%	3,977.88	60.67%	5,312.56	45.91%	12,917.64	69.69%	21,853.34	34.29%	10,043.90	22.97%	5,388.33	-4.72%
Jan-18	878.83	-3.20%	4,111.65	66.07%	5,481.93	50.56%	13,189.48	73.26%	23,507.06	44.45%	10,451.50	27.96%	5,663.44	0.15%
Feb-18	835.66	-7.96%	3,994.45	61.34%	5,320.49	46.12%	12,435.85	63.36%	22,607.61	38.92%	9,840.30	20.48%	5,468.21	-3.31%
Mar-18	780.50	-14.03%	3,857.10	55.79%	5,167.30	41.92%	12,096.73	58.91%	22,411.15	37.72%	9,600.40	17.54%	5,405.57	-4.41%
Apr-18	858.22	-5.47%	3,910.30	57.94%	5,520.50	51.62%	12,612.11	65.68%	23,979.37	47.35%	9,980.60	22.20%	5,512.29	-2.53%

10. Διάγραμμα σωρευτικών μεταβολών από 31/12/2012
Cumulative changes chart since 31/12/2012

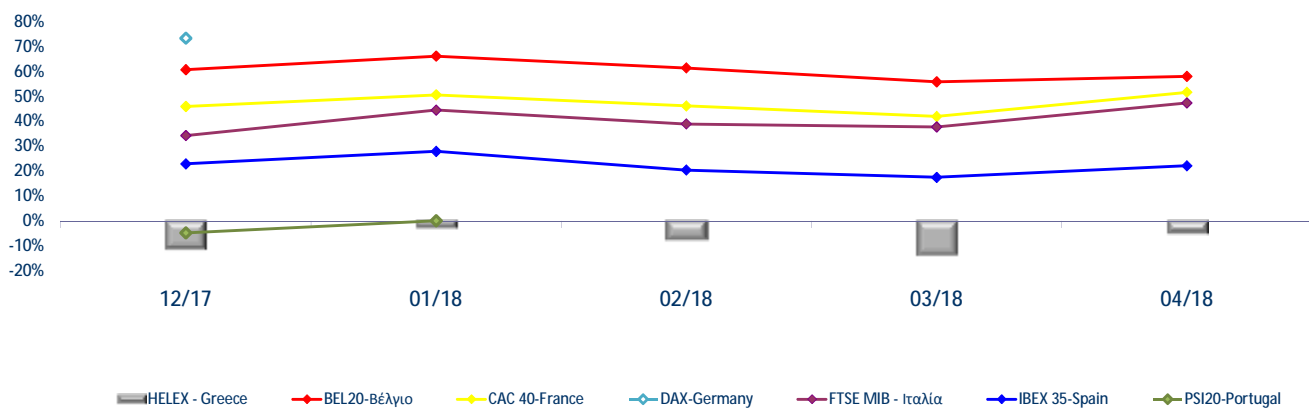

Ανοδικές/Καθοδικές συνεδριάσεις, Μεταβλητότητα και Συντελεστές Συσχέτισης ξένων χρηματιστηριακών δεικτών με Γενικό Δείκτη Posit./Neg. Trading Sessions, Volatility and Correlation Co-Efficients of major foreign indices with the ATHEX Composite index

Τρίμηνα Quarters	FTSE®100				Συντελεστής Συσχέτισης με Γεν. Δείκτη Correlation with ATHEX Composite Index	ΓΕΝΙΚΟΣ ΔΕΙΚΤΗΣ ΧΡΗΜΑΤΙΣΤΗΡΙΟΥ ΑΘΗΝΩΝ - ATHEX COMPOSITE INDEX				Δ%
	Συνεδριάσεις Trading sessions		Δ%	Μεταβλητότητα (SD) Volatility		Συνεδριάσεις - Trading sessions				
	Ανοδικές Positive	Καθοδικές Negative				Ανοδικές Positive	Κοινά ανοδικές με FTSE®100 Positive trading both for the session and FTSE®100	Καθοδικές Negative	Κοινά καθοδικές με FTSE®100 Negative in common with FTSE®100	
2016:3	34	30	6.07%	0.70%	0.36	37	24	28	17	4.32%
2016:4	40	30	3.53%	0.69%	0.36	37	23	33	17	13.81%
2017:1	34	29	2.52%	0.47%	0.28	35	22	28	17	3.48%
2017:2	29	31	-0.14%	0.61%	0.39	39	22	22	14	23.67%
2017:3	32	31	0.82%	0.60%	0.35	34	20	30	18	-8.27%
2017:4	34	29	4.27%	0.48%	-0.02	37	18	26	10	6.19%
2018:1	29	34	-8.21%	0.79%	0.41	28	17	34	22	-2.73%
1/4/2018- 30/4/2018	14	4	6.42%	0.75%	0.54	12	11	6	3	9.96%
Τρίμηνα Quarters	DAX				Συντελεστής Συσχέτισης με Γεν. Δείκτη Correlation with ATHEX Composite Index	ΓΕΝΙΚΟΣ ΔΕΙΚΤΗΣ ΧΡΗΜΑΤΙΣΤΗΡΙΟΥ ΑΘΗΝΩΝ - ATHEX COMPOSITE INDEX				Δ%
	Συνεδριάσεις Trading sessions		Δ%	Μεταβλητότητα (SD) Volatility		Συνεδριάσεις - Trading sessions				
	Ανοδικές Positive	Καθοδικές Negative				Ανοδικές Positive	Κοινά ανοδικές με DAX Positive sessions in common with DAX	Καθοδικές Negative	Κοινά καθοδικές με DAX Negative in common with DAX	
2016:3	33	32	8.58%	1.02%	0.49	37	24	28	19	4.32%
2016:4	38	32	9.23%	0.79%	0.44	37	22	33	17	13.81%
2017:1	37	27	7.25%	0.67%	0.43	35	25	28	17	3.48%
2017:2	31	30	0.10%	0.70%	0.35	39	21	22	12	23.67%
2017:3	35	29	4.09%	0.68%	0.30	34	21	30	16	-8.27%
2017:4	30	31	0.69%	0.63%	0.10	37	19	26	15	6.19%
2018:1	32	31	-6.35%	1.06%	0.36	28	18	34	20	-2.73%
1/4/2018- 30/4/2018	10	8	4.26%	0.94%	0.81	12	9	6	5	9.96%
Τρίμηνα Quarters	CAC 40				Συντελεστής Συσχέτισης με Γεν. Δείκτη Correlation with ATHEX Composite Index	ΓΕΝΙΚΟΣ ΔΕΙΚΤΗΣ ΧΡΗΜΑΤΙΣΤΗΡΙΟΥ ΑΘΗΝΩΝ - ATHEX COMPOSITE INDEX				Δ%
	Συνεδριάσεις Trading sessions		Δ%	Μεταβλητότητα (SD) Volatility		Συνεδριάσεις - Trading sessions				
	Ανοδικές Positive	Καθοδικές Negative				Ανοδικές Positive	Κοινά ανοδικές με CAC 40 Positive trading both for the session and CAC 40	Καθοδικές Negative	Κοινά καθοδικές με CAC 40 Negative trading both for the session	
2016:3	33	32	4.97%	0.96%	0.56	37	26	28	21	4.32%
2016:4	36	35	9.31%	0.75%	0.41	37	22	33	20	13.81%
2017:1	36	28	5.35%	0.60%	0.36	35	23	28	15	3.48%
2017:2	25	36	-0.04%	0.85%	0.32	39	18	22	15	23.67%
2017:3	35	29	4.08%	0.68%	0.32	34	21	30	16	-8.27%
2017:4	28	35	-0.32%	0.53%	0.02	37	19	26	17	6.19%
2018:1	34	29	-2.73%	0.92%	0.51	28	20	34	20	-2.73%
1/4/2018- 30/4/2018	13	5	6.84%	0.71%	0.76	12	10	6	3	9.96%
Τρίμηνα Quarters	IBEX 35				Συντελεστής Συσχέτισης με Γεν. Δείκτη X.A. Correlation with ATHEX Composite Index	ΓΕΝΙΚΟΣ ΔΕΙΚΤΗΣ ΧΡΗΜΑΤΙΣΤΗΡΙΟΥ ΑΘΗΝΩΝ - ATHEX COMPOSITE INDEX				Δ%
	Συνεδριάσεις Trading sessions		Δ%	Μεταβλητότητα (SD) Volatility		Συνεδριάσεις - Trading sessions				
	Ανοδικές Positive	Καθοδικές Negative				Ανοδικές Positive	Κοινά ανοδικές με IBEX 35 Positive sessions in common with IBEX 35	Καθοδικές Negative	Κοινά καθοδικές με IBEX 35 Negative in common with IBEX 35	
2016:3	34	31	7.55%	1.14%	0.59	37	26	28	20	4.32%
2016:4	38	33	6.52%	0.92%	0.33	37	22	33	18	13.81%
2017:1	34	30	11.88%	0.72%	0.36	35	21	28	16	3.48%
2017:2	30	31	-0.18%	0.88%	0.21	39	21	22	13	23.67%
2017:3	31	33	-0.60%	0.76%	0.30	34	20	30	19	-8.27%
2017:4	26	37	-3.25%	0.90%	0.05	37	16	26	16	6.19%
2018:1	34	29	-4.42%	0.91%	0.53	28	21	34	21	-2.73%
1/4/2018- 30/4/2018	12	6	3.96%	0.64%	0.65	12	10	6	4	9.96%

Ανοδικές/Καθοδικές συνεδριάσεις, Μεταβλητότητα και Συντελεστές Συσχέτισης ξένων χρηματιστηριακών δεικτών με Γενικό Δείκτη Posit./Neg. Trading Sessions, Volatility and Correlation Co-Efficients of major foreign indices with the ATHEX Composite index

Τρίμηνα Quarters	BEL-20					ΓΕΝΙΚΟΣ ΔΕΙΚΤΗΣ ΧΡΗΜΑΤΙΣΤΗΡΙΟΥ ΑΘΗΝΩΝ - ATHEX COMPOSITE INDEX				
	Συνεδριάσεις Trading sessions		Δ%	Μεταβλητότητα (SD) Volatility	Συντελεστής Συσχέτισης με Γεν. Δείκτη Correlation with ATHEX Composite Index	Συνεδριάσεις - Trading sessions				Δ%
	Ανοδικές Positive	Καθοδικές Negative				Ανοδικές Positive	Κοινά ανοδικές με BEL-20 Positive sessions in common with BEL-20	Καθοδικές Negative	Κοινά καθοδικές με BEL-20 Negative in common with BEL-20	
2016:3	35	30	6.29%	0.83%	0.61	37	26	28	19	4.32%
2016:4	34	37	1.42%	0.71%	0.34	37	21	33	20	13.81%
2017:1	33	31	5.84%	0.64%	0.37	35	23	28	18	3.48%
2017:2	29	32	-0.61%	0.74%	0.35	39	22	22	15	23.67%
2017:3	37	27	5.91%	0.59%	0.22	34	22	30	15	-8.27%
2017:4	32	31	-0.99%	0.45%	0.03	37	20	26	14	6.19%
2018:1	34	29	-3.04%	0.87%	0.50	28	20	34	20	-2.73%
1/4/2018- 30/4/2018	10	8	1.38%	0.71%	0.70	12	8	6	4	9.96%
Τρίμηνα Quarters	AEX					Γενικός Δείκτης Χ.Α - ATHEX COMPOSITE INDEX				
	Συνεδριάσεις Trading sessions		Δ%	Μεταβλητότητα (SD) Volatility	Συντελεστής Συσχέτισης με Γεν. Δείκτη Correlation with ATHEX Composite Index	Συνεδριάσεις - Trading sessions				Δ%
	Ανοδικές Positive	Καθοδικές Negative				Ανοδικές Positive	Κοινά ανοδικές με AEX Positive sessions in common with AEX	Καθοδικές Negative	Κοινά καθοδικές με AEX Negative in common with AEX	
x	31	34	3.77%	0.87%	0.52	37	22	28	19	4.32%
2016:4	38	33	6.82%	0.78%	0.38	37	23	33	18	13.81%
2017:1	34	30	6.91%	0.59%	0.40	35	23	28	17	3.48%
2017:2	32	29	-1.82%	0.59%	0.45	39	24	22	14	23.67%
2017:3	33	30	5.90%	0.57%	0.28	34	19	30	15	-8.27%
2017:4	34	29	1.40%	0.48%	0.01	37	20	26	12	6.19%
2018:1	35	28	-2.77%	0.92%	0.41	28	19	34	18	-2.73%
1/4/2018- 30/4/2018	11	7	4.95%	0.77%	0.63	12	9	6	4	9.96%
Τρίμηνα Quarters	PSI-20					ΓΕΝΙΚΟΣ ΔΕΙΚΤΗΣ ΧΡΗΜΑΤΙΣΤΗΡΙΟΥ ΑΘΗΝΩΝ - ATHEX COMPOSITE INDEX				
	Συνεδριάσεις Trading sessions		Δ%	Μεταβλητότητα (SD) Volatility	Συντελεστής Συσχέτισης με Γεν. Δείκτη Correlation with ATHEX Composite Index	Συνεδριάσεις - Trading sessions				Δ%
	Ανοδικές Positive	Καθοδικές Negative				Ανοδικές Positive	Κοινά ανοδικές με PSI-20 Positive sessions in common with PSI-20	Καθοδικές Negative	Κοινά καθοδικές με PSI-20 Negative in common with PSI-20	
2016:3	39	26	3.22%	0.91%	0.49	37	28	28	17	4.32%
2016:4	37	34	1.78%	0.81%	0.46	37	25	33	22	13.81%
2017:1	35	29	7.02%	0.84%	0.43	35	22	28	15	3.48%
2017:2	31	30	2.90%	0.77%	0.37	39	23	22	14	23.67%
2017:3	37	27	4.98%	0.65%	0.14	34	22	30	15	-8.27%
2017:4	31	32	-0.39%	0.49%	0.09	37	18	26	13	6.19%
2018:1	31	32	0.32%	0.85%	0.47	28	16	34	19	-2.73%
1/4/2018- 30/4/2018	9	9	1.97%	0.65%	0.45	12	6	6	3	9.96%
Τρίμηνα Quarters	FTSE MIB					ΓΕΝΙΚΟΣ ΔΕΙΚΤΗΣ ΧΡΗΜΑΤΙΣΤΗΡΙΟΥ ΑΘΗΝΩΝ - ATHEX COMPOSITE INDEX				
	Συνεδριάσεις Trading sessions		Δ%	Μεταβλητότητα (SD) Volatility	Συντελεστής Συσχέτισης με Γεν. Δείκτη Correlation with ATHEX Composite Index	Συνεδριάσεις - Trading sessions				Δ%
	Ανοδικές Positive	Καθοδικές Negative				Ανοδικές Positive	Κοινά ανοδικές με OBX Positive sessions in common with OBX	Καθοδικές Negative	Κοινά καθοδικές με OBX Negative in common with OBX	
2016:3	37	28	1.25%	1.38%	0.51	37	26	28	17	4.32%
2016:4	38	33	17.28%	1.18%	0.36	37	23	33	18	13.81%
2017:1	38	26	6.54%	0.97%	0.35	35	23	28	14	3.48%
2017:2	31	30	0.45%	1.08%	0.28	39	21	22	12	23.67%
2017:3	37	27	10.26%	0.71%	0.30	34	20	30	13	-8.27%
2017:4	30	33	-3.71%	0.71%	0.05	37	19	26	15	6.19%
2018:1	38	25	2.55%	1.09%	0.50	28	21	34	17	-2.73%
1/4/2018- 30/4/2018	13	5	7.00%	0.80%	0.67	12	9	6	2	9.96%

Ανοδικές/Καθοδικές συνεδριάσεις, Μεταβλητότητα και Συντελεστές Συσχέτισης ξένων χρηματιστηριακών δεικτών με Γενικό Δείκτη Posit./Neg. Trading Sessions, Volatility and Correlation Co-Efficients of major foreign indices with the ATHEX Composite index

Τρίμηνα Quarters	S&P500					ΓΕΝΙΚΟΣ ΔΕΙΚΤΗΣ ΧΡΗΜΑΤΙΣΤΗΡΙΟΥ ΑΘΗΝΩΝ - ATHEX COMPOSITE INDEX				
	Συνεδριάσεις Trading sessions		Δ%	Μεταβλητότητα (SD) Volatility	Συντελεστής Συσχέτισης με Γεν. Δείκτη Correlation with ATHEX Composite Index	Συνεδριάσεις - Trading sessions			Δ%	
	Ανοδικές Positive	Καθοδικές Negative				Ανοδικές Positive	Κοινά ανοδικές με S&P500 Positive sessions in common with S&P500	Καθοδικές Negative		Κοινά καθοδικές με S&P500 Negative in common with S&P500
2016:3	32	31	3.31%	0.61%	0.17	37	23	28	17	4.32%
2016:4	35	35	3.25%	0.56%	0.22	37	20	33	17	13.81%
2017:1	33	28	5.53%	0.41%	0.43	35	22	28	17	3.48%
2017:2	32	29	2.57%	0.47%	0.19	39	22	22	12	23.67%
2017:3	39	23	3.96%	0.44%	0.17	34	22	30	11	-8.27%
2017:4	36	26	6.12%	0.35%	-0.02	37	19	26	9	6.19%
2018:1	34	27	-1.22%	1.23%	0.28	28	20	34	19	-2.73%
1/4/2018- 30/4/2018	10	8	0.27%	0.78%	0.46	12	8	6	4	9.96%

Τρίμηνα Quarters	DJI					ΓΕΝΙΚΟΣ ΔΕΙΚΤΗΣ ΧΡΗΜΑΤΙΣΤΗΡΙΟΥ ΑΘΗΝΩΝ - ATHEX COMPOSITE INDEX				
	Συνεδριάσεις Trading sessions		Δ%	Μεταβλητότητα (SD) Volatility	Συντελεστής Συσχέτισης με Γεν. Δείκτη Correlation with ATHEX Composite Index	Συνεδριάσεις - Trading sessions			Δ%	
	Ανοδικές Positive	Καθοδικές Negative				Ανοδικές Positive	Κοινά ανοδικές με FTSE- 100 Positive sessions in common with DJI	Καθοδικές Negative		Κοινά καθοδικές με DJI Negative in common with DJI
2016:3	31	32	2.11%	0.59%	0.17	37	22	28	17	4.32%
2016:4	38	32	7.94%	0.52%	0.19	37	23	33	17	13.81%
2017:1	29	32	4.56%	0.42%	0.44	35	19	28	18	3.48%
2017:2	31	30	3.32%	0.46%	0.18	39	21	22	12	23.67%
2017:3	40	22	4.94%	0.40%	0.06	34	20	30	8	-8.27%
2017:4	42	20	10.33%	0.39%	0.02	37	23	26	7	6.19%
2018:1	34	27	-2.49%	1.34%	0.29	28	20	34	19	-2.73%
1/4/2018- 30/4/2018	7	11	0.25%	0.82%	0.48	12	6	6	5	9.96%

Τρίμηνα Quarters	ΝΙΚΚΕΙ-225					ΓΕΝΙΚΟΣ ΔΕΙΚΤΗΣ ΧΡΗΜΑΤΙΣΤΗΡΙΟΥ ΑΘΗΝΩΝ - ATHEX COMPOSITE INDEX				
	Συνεδριάσεις Trading sessions		Δ%	Μεταβλητότητα (SD) Volatility	Συντελεστής Συσχέτισης με Γεν. Δείκτη Correlation with ATHEX Composite Index	Συνεδριάσεις - Trading sessions			Δ%	
	Ανοδικές Positive	Καθοδικές Negative				Ανοδικές Positive	Κοινά ανοδικές με ΝΙΚΚΕΙ- 225 Positive sessions in common with ΝΙΚΚΕΙ-225	Καθοδικές Negative		Κοινά καθοδικές με ΝΙΚΚΕΙ-225 Negative in common with ΝΙΚΚΕΙ-225
2016:3	31	30	5.61%	1.18%	0.36	37	20	28	15	4.32%
2016:4	41	25	16.20%	1.22%	0.13	37	22	33	13	13.81%
2017:1	29	31	-1.07%	0.94%	0.14	35	17	28	14	3.48%
2017:2	29	28	5.95%	0.67%	0.24	39	21	22	14	23.67%
2017:3	29	32	1.61%	0.59%	-0.19	34	15	30	15	-8.27%
2017:4	38	22	11.83%	0.72%	0.07	37	21	26	8	6.19%
2018:1	27	31	-7.05%	1.41%	0.04	28	12	34	17	-2.73%
1/4/2018- 30/4/2018	13	5	6.19%	0.56%	-0.05	12	9	6	2	9.96%

Τρίμηνα Quarters	HANGSENG					ΓΕΝΙΚΟΣ ΔΕΙΚΤΗΣ ΧΡΗΜΑΤΙΣΤΗΡΙΟΥ ΑΘΗΝΩΝ - ATHEX COMPOSITE INDEX				
	Συνεδριάσεις Trading sessions		Δ%	Μεταβλητότητα (SD) Volatility	Συντελεστής Συσχέτισης με Γεν. Δείκτη Correlation with ATHEX Composite Index	Συνεδριάσεις - Trading sessions			Δ%	
	Ανοδικές Positive	Καθοδικές Negative				Ανοδικές Positive	Κοινά ανοδικές με HANGSENG Positive sessions in common with HANGSENG	Καθοδικές Negative		Κοινά καθοδικές με HANGSENG Negative in common with HANGSENG
2016:3	39	23	12.04%	0.93%	0.26	37	25	28	13	4.32%
2016:4	31	36	-5.57%	0.94%	0.27	37	18	33	19	13.81%
2017:1	35	26	9.60%	0.66%	0.03	35	20	28	11	3.48%
2017:2	32	26	6.86%	0.60%	0.33	39	23	22	11	23.67%
2017:3	39	24	6.95%	0.72%	0.24	34	25	30	15	-8.27%
2017:4	35	26	8.58%	0.83%	0.23	37	22	26	11	6.19%
2018:1	37	24	0.58%	1.35%	0.56	28	22	34	19	-2.73%
1/4/2018- 30/4/2018	8	9	2.38%	1.46%	0.15	12	5	6	3	9.96%

Συντελεστής συσχέτισης : $\rho = \text{covariance}(x,y) / (\text{sd}(x) * \text{sd}(y))$

όπου :

$\text{sd}(x)$: τυπική απόκλιση του x (π.χ. ο Γενικός Δείκτης) και $\text{sd}(y)$: είναι η τυπική απόκλιση του συγκρινόμενου ξένου δείκτη
 covariance (συνδιακύμανση) = $\sum ((x-\mu_x) * (y-\mu_y)) / \text{αριθμός παρατηρήσεων}$

Σημειώνεται πως x =ημερήσια ποσοστιαία μεταβολή

11. Πίνακας συντελεστών συσχέτισης μεταξύ των κυριότερων ξένων χρηματιστηριακών δεικτών (01/04/2018 - 30/04/2018)
 Table of correlation co-efficients data between the major foreign exchanges indices (01/04/2018 - 30/04/2018)

	ΓΔ	FTSE-100	DAX	CAC-40	IBEX-35	BEL-20	AEX	PSI-20	FTSE MIB	SP-500	DJI	NIKKEI 225	HANGSENG
ΓΔ	1.000												
FTSE-100	0.541	1.000											
DAX	0.807	0.760	1.000										
CAC-40	0.756	0.833	0.939	1.000									
IBEX-35	0.650	0.792	0.853	0.945	1.000								
BEL-20	0.696	0.790	0.941	0.948	0.873	1.000							
AEX	0.626	0.796	0.916	0.915	0.852	0.894	1.000						
PSI-20	0.449	0.804	0.694	0.776	0.733	0.812	0.787	1.000					
FTSE MIB	0.672	0.608	0.863	0.845	0.723	0.877	0.886	0.642	1.000				
SP-500	0.457	0.107	0.439	0.297	0.303	0.317	0.259	0.036	0.332	1.000			
DJI	0.485	0.059	0.450	0.348	0.343	0.349	0.273	0.046	0.422	0.938	1.000		
NIKKEI 225	-0.051	-0.169	-0.278	-0.258	-0.182	-0.428	-0.310	-0.324	-0.345	-0.187	-0.142	1.000	
HANGSENG	0.149	0.315	0.116	0.139	0.079	0.041	0.209	0.154	0.094	-0.551	-0.544	0.434	1.000

12. Διαγράμματα συσχέτισης των κυριότερων ξένων χρηματιστηριακών δεικτών με Γενικό Δείκτη για την περίοδο 28/04/2017-30/04/2018
 Correlation charts between major foreign exchanges indices with the ATHEX Composite Index for the period 28/04/2017-30/04/2018

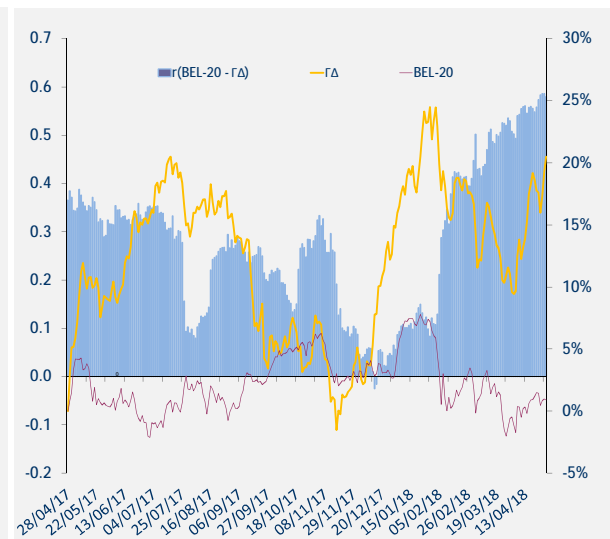
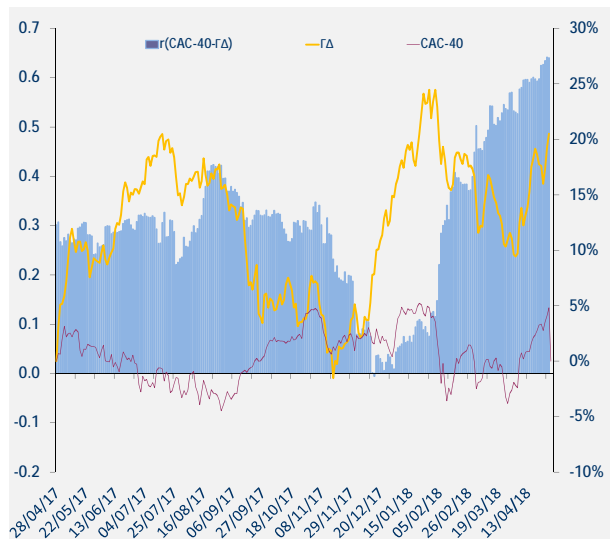
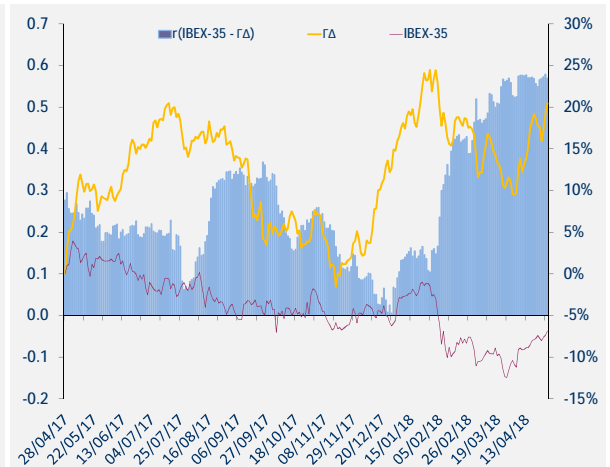
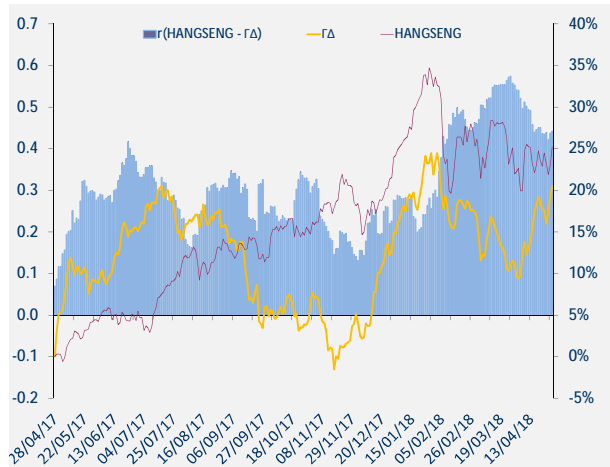
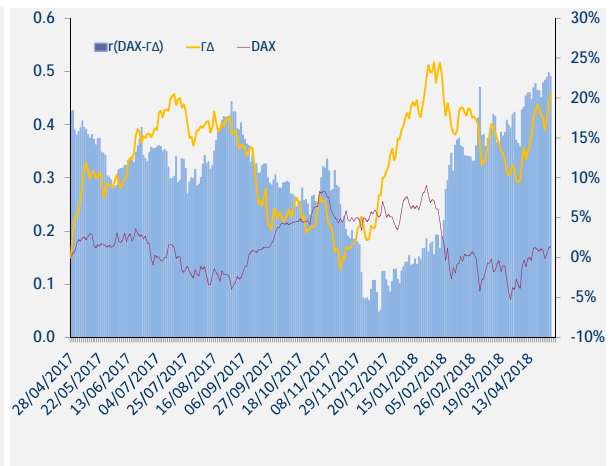
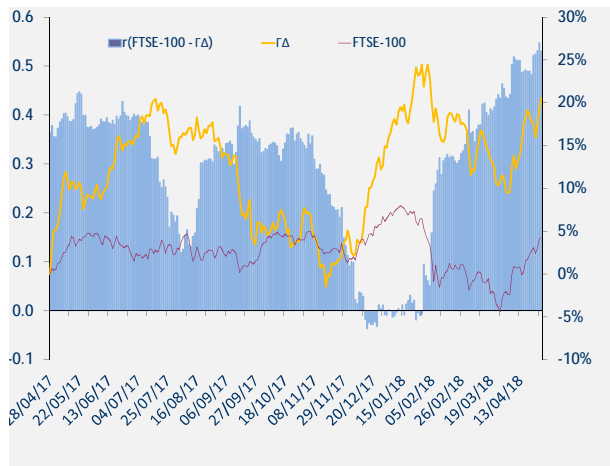

12. Διαγράμματα συσχέτισης των κυριότερων ξένων χρηματιστηριακών δεικτών με Γενικό Δείκτη για την περίοδο 28/04/2017-30/04/2018
 Correlation charts between major foreign exchanges indices with the ATHEX Composite Index for the period 28/04/2017-30/04/2018

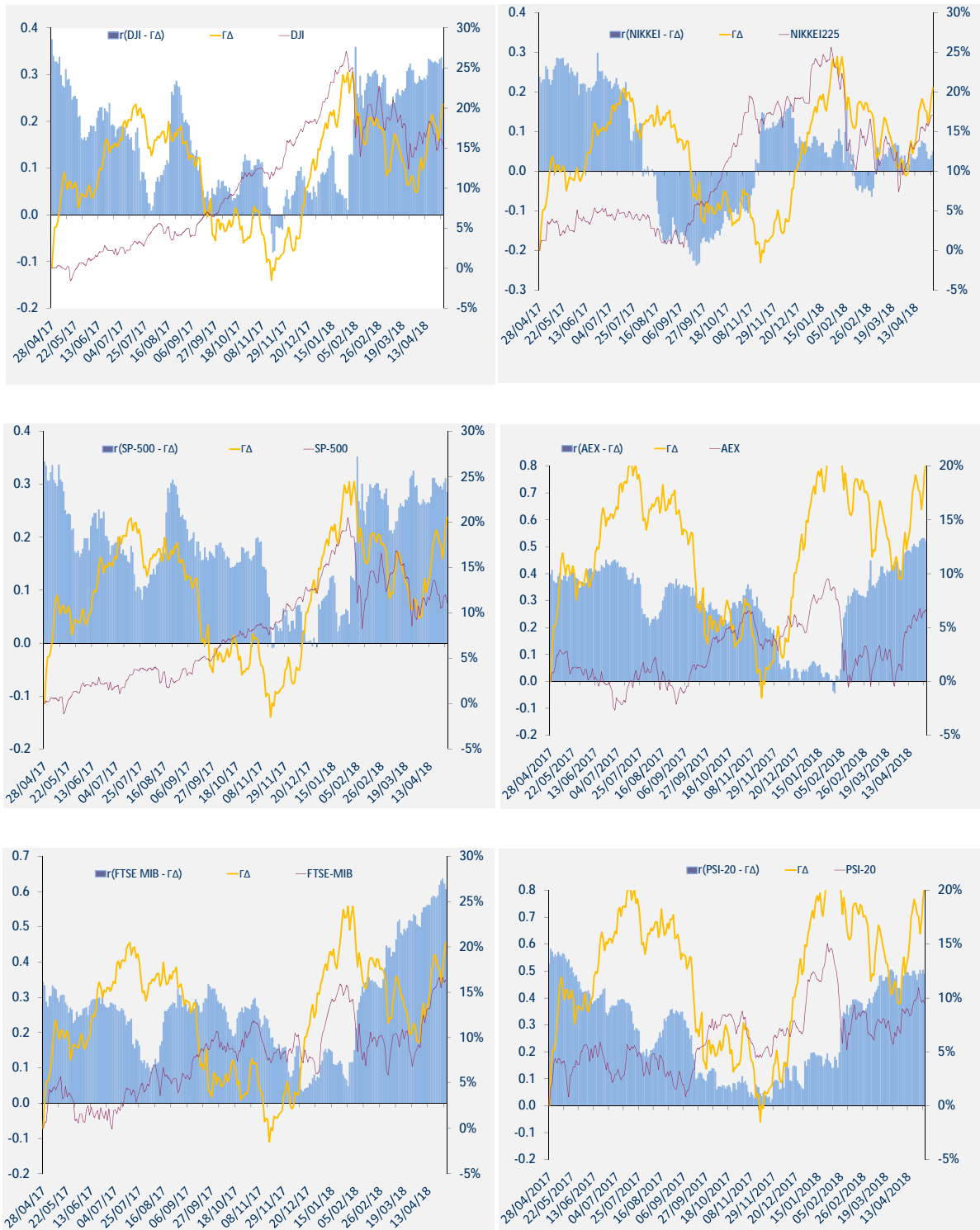

12. Διαγράμματα συσχέτισης των κυριότερων ξένων χρηματιστηριακών δεικτών με Γενικό Δείκτη για την περίοδο 28/04/2017-30/04/2018
Correlation charts between major foreign exchanges indices with the ATHEX Composite Index for the period 28/04/2017-30/04/2018

ΜΕΤΑΒΟΛΕΣ ΠΕΡΙΟΔΟΥ 31/03/2017 - 29/03/2018	
Changes 31/03/2017 - 29/03/2018	
ΓΔ (Ελλάδα)	20.5%
FTSE-100 (Ην. Βασίλειο)	4.2%
DAX (Γερμανία)	1.4%
CAC-40 (Γαλλία)	4.8%
IBEX-35 (Ισπανία)	-6.9%
BEL-20 (Βέλγιο)	0.9%
AEX (Ολλανδία)	6.6%
PSI-20 (Πορτογαλία)	9.5%
FTSE MIB (Ιταλία)	16.4%
SP-500 (ΗΠΑ)	11.1%
DJI (ΗΠΑ)	15.4%
ΝΙΚΚΕΙ225 (Ιαπωνία)	17.0%
HANGSENG (Χονγκ-Κονγκ)	25.2%

Όλοι οι δείκτες απεικονίζονται ως % μεταβολές ως προς μια κοινή ημερομηνίας 30/4/2018.
Το ραβδόγραμμα απεικονίζει τον συντελεστή συσχέτισης (r) μεταξύ του ΓΔ και αντίστοιχου δείκτη ξένου χρηματιστηρίου, όπως αυτός υπολογίζεται διαχρονικά από κυλιόμενο δείγμα 60 παρατηρήσεων (συνεδριάσεις) το οποίο καλύπτει περίπου ένα ημερολογιακό τρίμηνο.



ATHEX
Athens Stock Exchange

Λεωφ. Αθηνών 110 104 42 Αθήνα
110, Athinon Ave. GR 104 42 Athens
tel. (+30)210-33.66.800, fax (+30)210-33.66.101
www.athexgroup.gr