

# 18

**Αγορά Χρεωγράφων**

Μηνιαίο Στατιστικό Δελτίο

**Securities Market**

Monthly Statistical Bulletin

**Μάρτιος / March**



**ATHEXGROUP**  
Athens Exchange Group



**ATHEXGROUP**  
Όμιλος Χρηματιστηρίου Αθηνών

Σελίδα  
Page

Διάγ/μα  
Πίνακας



**ATHEXGROUP**  
Athens Exchange Group

Περιεχόμενα	Σελίδα Page	Διάγ/μα Πίνακας	CONTENTS
Εξελίξεις μηνός Μαρτίου 2018	1-2		Developments in March 2018
Εξελίξεις μηνός Μαρτίου 2018	3		Developments in March 2018
<b>1. Αγορές και Δείκτες</b>			<b>1. Markets &amp; Indices</b>
Βασικοί Δείκτες Αγοράς Μετοχών Χρηματιστηρίου Αθηνών	4		ATHEX Main Stock Market Indices
Διάγραμμα Γ.Δ. Τιμών & Αξίας Συναλλαγών Χρεογράφων	4	1	Composite Share Price Index Chart & Securities Value of Transactions Chart
Λοιποί Δείκτες Μετοχών Χρηματιστηρίου Αθηνών	5		ATHEX Other Market Indices
Κλαδικό Δείκτης Μετοχών Χρηματιστηρίου Αθηνών	6		ATHEX Sector Market Indices
Χρηματιστηριακή Αξία	7		Market Capitalisation
Διάγραμματα Χρηματιστηριακής Αξίας	7	2	Market Capitalisation Charts
Αξία Συναλλαγών	8		Transactions Value
Διάγραμματα Αξίας Συναλλαγών	8	3	Transactions Charts Value
Συναλλαγές μηνός Μαρτίου 2018	9		March 2018 Transactions
<b>2. Ανάλυση Συναλλακτικής Δραστηριότητας</b>			<b>2. Transactional Activity Analysis</b>
Στοιχεία Μέσης Ημερήσιας Αξίας Συναλλαγών μετοχών ανά κατηγορία διαπραγμάτευσης	10-11		Average daily stocks value of transactions data per trading category
Στοιχεία Μέσης Ημερήσιας Αξίας Συναλλαγών μετοχών ανά δείκτη κατηγορίας Μεγάλης Κεφαλαιοποίησης	12-13		Average daily stocks value of transactions data per index of Big Cap category
<b>3. Μηνιαία Ρευστότητα</b>			<b>3. Monthly Liquidity</b>
Μηνιαίο Μέσο Όρο Spread	14	4	Monthly average Spread
Μηνιαία μέση Κυκλοφοριακή Ταχύτητα	15	5-6	Monthly average Velocity
Μηνιαία ιστορική Μεταβλητότητα	16	7-8	Monthly historical Volatility
Ομόλογα Διαπραγματεύσιμα στην Α.Α.Σ.Ε.	17-18		Bonds traded in Fixed Income Securities Market
Σημειώσεις Ομολόγων	19		Bonds Notes
Μηνιαία Στοιχεία Μετοχών	20-31		Monthly Stocks Data
Επεξήγηση Πινάκων	32		Explanation of Tables
Σημειώσεις Μετοχών	33		Stocks Notes
Σταθμισμένο P/E των επιμέρους κλάδων και συνόλου αγοράς	34-35		Sectoral and composite weighted P/E ratio
Σταθμισμένο D.Y. των επιμέρους κλάδων και συνόλου αγοράς	36-37		Sectoral and composite weighted D.Y. ratio
Οι 10 μετοχές με τα μεγαλύτερα και μικρότερα P/E	38		10 stocks with the highest and the lowest P/E ratio
Μετοχές με τις μεγαλύτερες και τις μικρότερες Μερισματαποδόσεις στο Χρηματιστήριο Αθηνών	38		Stocks with the Highest and Lowest Dividend Yields in the Athex Exchange
Τα 10 χρεόγραφα με τις μεγαλύτερες και μικρότερες μεταβολές τιμής	38		10 securities with the highest and the lowest price changes
Τα 10 χρεόγραφα με την μεγαλύτερη Αξία Συναλλαγών	39		10 securities with the highest Transactions Value
Οι 10 μετοχές με την μεγαλύτερη Εμπορευσιμότητα	39		10 stocks with the highest Marketability
Οι 10 μεγαλύτερες εταιρείες με βάση την Χρηματιστηριακή τους Αξία κατά την 29/03/2018	39		10 biggest companies based on their Market Capitalisation on 29/03/2018
Αποκοπές Μερισμάτων	40		Dividends
Μεταβολές Μετοχικού Κεφαλαίου	41		Share Capital Changes
Δικαιώματα μετοχών	42		Stocks Rights



**ATHEXGROUP**  
Όμιλος Χρηματιστηρίου Αθηνών

Σελίδα  
Page

Διάγ/μα  
Πίνακας



**ATHEXGROUP**  
Athens Exchange Group

Νέες Εταιρείες	43		New Companies
Αριθμός Εισηγμένων Ομολογιακών Δανείων, Εταιριών & Μετοχικών Εκδόσεων	44		Number of Listed Bonds, Companies and Stock Issues
Διάγραμμα αριθμού Εισηγμένων Εταιριών & Μετοχικών Εκδόσεων	44	9	Number of Listed Companies and Stock Issues chart
<b>5. Σύγκριση Γ.Δ. με δείκτες ξένων χρηματιστηρίων</b>		<b>4. Comparison Composite Index to foreign exchange</b>	
Κυριότεροι ευρωπαϊκοί χρηματιστηριακοί Δείκτες	45		Major european stock exchanges Indices
Διάγραμμα σωρευτικών μεταβολών	45	10	Cumulative changes chart
Στοιχεία συντελεστών συσχέτισης των κυριότερων ξένων χρηματιστηριακών δεικτών με Γ.Δ.	46-48		Correlation co-efficients data between major foreign exchanges indices with the Composite index
Πίνακας συντελεστών συσχέτισης των κυριότερων ξένων χρηματιστηριακών δεικτών με Γ.Δ. 01/01/2018-29/03/2018	49	11	Table of correlation co-efficients data between the major foreign exchanges indices with the Composite index 1/01/2018-29/03/2018
Διαγράμματα συσχέτισης των κυριότερων ξένων χρηματιστηριακών δεικτών με Γ.Δ. 31/03/2017-29/03/2018	50-52	12	Correlation charts between major foreign exchanges indices with the Composite index for the period 31/03/2017-29/03/2018

Η εταιρεία Ελληνικά Χρηματιστήρια-Χρηματιστήριο Αθηνών ΑΝΩΝΥΜΗ ΕΤΑΙΡΕΙΑ ΣΥΜΜΕΤΟΧΩΝ καταβάλλει κάθε δυνατή προσπάθεια ώστε να διασφαλίσει ότι οι πληροφορίες και τα λοιπά στοιχεία που εμφανίζονται στο Μηνιαίο Στατιστικό Δελτίο είναι ορθά και πλήρη αλλά δεν έχει καμία ευθύνη για ενδεχόμενο λάθος ή παράλειψη στοιχείων και / ή ευθύνη σχετικά με την ακρίβεια, αξιοπιστία, επικαιροποίηση και πληρότητα των παραπάνω πληροφοριών και στοιχείων ή ευθύνη προερχόμενη άμεσα ή έμμεσα από την χρήση των παραπάνω πληροφοριών.

Η Εταιρεία δεν έχει καμία ευθύνη για την ακρίβεια των στοιχείων που περιλαμβάνονται στις ανακοινώσεις των εισηγμένων εταιρειών. Πιθανές προσβολές δικαιωμάτων τρίτων από το περιεχόμενο των ανακοινώσεων συνιστούν αποκλειστική ευθύνη του αποστολέα των ανακοινώσεων.

Όλα τα αναγραφόμενα στο Μ.Σ.Δ. στοιχεία παρέχονται μόνο για τους σκοπούς της πληροφόρησης και δεν συνιστούν παροχή επενδυτικών συμβουλών ή πρόσκληση για επένδυση σε κινητές αξίες που διαπραγματεύονται στο Χρηματιστήριο.

Αναγνωρίζεται και συμφωνείται ότι όλα τα δικαιώματα επί των πληροφοριών που εμφανίζονται στο ΜΣΔ αποτελούν κυριότητα της εταιρείας και οποιοδήποτε άλλο δικαίωμα συμπεριλαμβανομένου του δικαιώματος πνευματικής ιδιοκτησίας σήματος κ.λ.π ανήκουν στην εταιρεία.

Hellenic Exchanges-Athens Stock Exchange S.A endeavours to ensure that the data and other material ("Information") presented on the Monthly Statistical Bulletin are accurate and complete, but it is not liable for any errors or omissions of data or /and for the accuracy, credibility, updating and completeness of the aforesaid information nor it has any liability arising directly or indirectly from the use of the above information.

The Company is not liable for the accuracy of the data included in listed companies' announcements. Only the sender of such an announcement is fully and solely liable for any infringement of third party's rights from the content of such announcement.

All contents of the Monthly Statistical Bulletin List are provided only for information purposes and do not constitute investment advice or solicitation to invest in securities or other products listed for trading on the company.

You acknowledge and agree that the Company is the owner of any property rights related to any Information appearing on the Monthly Statistical Bulletin including intellectual property rights copyright, trademarks, etc.

ΕΚΔΟΤΗΣ : ΕΛΛΗΝΙΚΑ ΧΡΗΜΑΤΙΣΤΗΡΙΑ - ΧΡΗΜΑΤΙΣΤΗΡΙΟ ΑΘΗΝΩΝ  
ΑΝΩΝΥΜΗ ΕΤΑΙΡΕΙΑ ΣΥΜΜΕΤΟΧΩΝ

Υπεύθυνο Τμήμα : Τμήμα Ανάλυσης Αγορών  
Λεωφόρος Αθηνών 110, 10442 Αθήνα  
Τηλ.: (210) 33.66.259, Fax: (210) 33.66.668  
[www.athexgroup.gr](http://www.athexgroup.gr)

PUBLISHER: HELLENIC EXCHANGES - ATHENS STOCK EXCHANGE S.A

Dpt in Charge : Market Analysis Department  
110, Athinon Ave., 104 42 Athens, Greece  
Tel.: +30 210 33.66.259, Fax: +30 210 33.66.668  
[www.athexgroup.gr](http://www.athexgroup.gr)

Τον Μάρτιο ο **Γενικός Δείκτης του Χρηματιστηρίου Αθηνών** έκλεισε στις 780,50 μονάδες σημειώνοντας πτώση της τάξεως του 6,60% σε σύγκριση με το κλείσιμο του προηγούμενου μήνα. Η ανώτατη τιμή του Μαρτίου ήταν 838,69 μονάδες, καταγράφηκε κατά την διάρκεια της συνεδρίασης της 12/03/2018, η κατώτατη τιμή του μήνα ήταν 777,37 μονάδες και καταγράφηκε κατά την διάρκεια της συνεδρίασης της 23/03/2018.

Ο δείκτης FTSE/XA Large Cap, έκλεισε στις 2019,80 μονάδες σημειώνοντας πτώση 5,17% σε σχέση με τον προηγούμενο μήνα που έκλεισε στις 2129,81 μονάδες ενώ σε σχέση με τον αντίστοιχο Μάρτιο του 2017 που είχε κλείσει στις 1778,63 μονάδες, σημείωσε άνοδο 13,56%. Ο δείκτης FTSE/X.A Mid Cap, έκλεισε στις 1279,20 μονάδες σημειώνοντας πτώση 3,42% σε σχέση με τον προηγούμενο μήνα που έκλεισε στις 1324,54 ενώ σε σχέση με τον αντίστοιχο Μάρτιο του 2017 που είχε κλείσει στις 848,15 μονάδες, σημείωσε άνοδο 50,82%. Αντίστοιχα ο δείκτης FTSE/X.A Mid & Small Cap **Θεμελιωδών μεγεθών** έκλεισε στις 2337,85 μονάδες σημειώνοντας πτώση 0,31% σε σχέση με τον προηγούμενο μήνα που είχε κλείσει στις 2345,18 μονάδες ενώ σε σχέση με τον αντίστοιχο Μάρτιο του 2017 που είχε κλείσει στις 1490,42 μονάδες σημείωσε άνοδο 56,86%.

Η **μηνιαία αξία συναλλαγών** έφτασε το ύψος των 1545,71 εκ. ευρώ. σε σχέση με τον Φεβρουάριο που ήταν στο επίπεδο των 1234,75 εκ. ευρώ σημείωσε άνοδο 25,18%, ενώ σε σχέση με τον αντίστοιχο Μάρτιο του 2017 που βρισκόταν στα 952.45 εκ. ευρώ σημείωσε άνοδο 62,29%.

Η **μέση ημερήσια συναλλακτική κίνηση** έφτασε τα 72,93 εκ. ευρώ έναντι 64,32 εκ. ευρώ του Φεβρουαρίου και των 40,85 εκ. ευρώ του Μαρτίου 2017. Ο **μέσος ημερήσιος αριθμός πράξεων** έφτασε τις 21017 έναντι 22546 του Φεβρουαρίου και των 13816 σε σχέση με τον Μάρτιο του 2017.

Η **χρηματιστηριακή αξία** των μετοχών στην τελευταία ημέρα διαπραγμάτευσής τους έφτασε τα 54325,85 εκ. ευρώ έναντι 56507,74 εκ. ευρώ του Φεβρουαρίου πτώση 3,86% ενώ σε σχέση με τον Μάρτιο 2017 που είχε φτάσει στο επίπεδο των 45854,51 εκ. ευρώ σημείωσε άνοδο 18,47%.

Από τα **χρεόγραφα που κινήθηκαν περισσότερο** σε αξία τον μήνα Μάρτιο ήταν οι: ΟΛΟ (ΚΑ), ALPHA BANK (ΚΟ), ΕΘΝΙΚΗ ΤΡΑΠΕΖΑ (ΚΟ), ΟΠΑΠ (ΚΟ) και ΟΤΕ Α.Ε (ΚΟ).

In March, the ATHEX Composite Share Price Index closed at 780.50 units and compared to last month's closing price was decreased by 6.60%. During the month of March the highest price which was 838.69 units was recorded during the session of March 12, 2018 while the lowest price which was 777.37 units as recorded during the session of March 23, 2018.

The FTSE/ATHEX Large Cap Index closed at 2019.80 units, marking a decreased of 5.17% compared to the previous month's closing price which was 2129.81 units and an increase of 13.56% compared to March 2017 closing price that was 1778.63 units. The FTSE/X.A Mid Cap Index closed at 1279.20 units, marking a decrease of 3.42% compared to the previous month's closing price which was 1324.54 units and an increase of 50.82% compared to March 2017 closing price that was 848.15 units. The FTSE/X.A Mid & Small Cap Factor-Weighted Index closed at 2337.85 units, recording a decrease of 0.31% compared to the previous month's closing price which was 2345.18 units and an increase of 56.86% compared to March 2017 closing price that was 1490.42 units.

The monthly value of transactions reached 1545.71 million euros, recording an increase of 25.18% compared to 1234.75 million euros recorded in February and an increase of 62.29% compared to March 2017 (952.45 m €).

The average daily value of transactions amounted to 72.93 million euros versus 64.32 million in February and 40.85 million euros to March 2017. The average daily number of trades reached 21017 versus 22546 in February and 13816 compared to March 2017.

The market capitalisation of shares during their last trading day amounted to 54325.85 million euros and compared to February's figure which was 56507.74 million euros marks a decrease of 3.86%. Compared to March 2017 capitalisation recorded at 45854,51 million an increase 18.47%.

Also, the most active securities in March were the following: TPA (CR), ALPHA BANK (CR), NATIONAL BANK (CR), OPAP S.A (CR) and OTE (CR).

1.1 ΒΑΣΙΚΟΙ ΔΕΙΚΤΕΣ ΑΓΟΡΑΣ ΜΕΤΟΧΩΝ ΕΛΛΗΝΙΚΑ ΧΡΗΜΑΤΙΣΤΗΡΙΑ - ΧΡΗΜΑΤΙΣΤΗΡΙΟ ΑΘΗΝΩΝ ΑΝΩΝΥΜΗ ΕΤΑΙΡΕΙΑ ΣΥΜΜΕΤΟΧΩΝ - HELLENIC EXCHANGES - ATHENS STOCK EXCHANGE MARKET INDICES \*

Βάση Δείκτη FTSE/XA Large Cap-FTSE/ATHEX Large Cap Index Base: 23.09.1997 = 1000 Μονάδες - Units,

Βάση Δείκτη FTSE/X.A - Χ.Α.Κ Τραπεζικός Δείκτης -FTSE/ATHEX - CSE Banking Index Base: 31.10.2008 = 2000 Μονάδες - Units

Βάση Δείκτη Τιμών Μεσαίας & Μικρής Κεφαλαιοποίησης - Athex Mid & SmallCap Category Price Index Index Base: 28.11.2008 = 5000 Μονάδες - Units

Βάση Δείκτη FTSE/XA MID CAP-FTSE/ATHEX MID CAP Index Base: 08.12.1999 = 1000 Μονάδες - Units, Βάση Δείκτη FTSE/XA SmallCap -FTSE/ATHEX SmallCap Index Base: 31.05.2001,

Βάση Δείκτη FTSE/XA ΔΕΙΚΤΗΣ ΑΓΟΡΑΣ-FTSE/ATHEX MARKET INDEX Index Base: 31.12.2002 = 2000 Μονάδες - Units, Βάση Δείκτη FTSE MED 100 - FTSE MED 100 Index Base:19.06.2003=5000 Μονάδες - Units,

Βάση Δείκτη FTSE/XA Διεθνούς Δραστηριοποίησης-FTSE/ATHEX Global Traders Index Plus Plus Index Base: 03.12.2012 = 1000 Μονάδες - Units, Βάση Δείκτη FTSE/X.A. Διεθνούς Δραστηριοποίησης - FTSE/ATHEX Global Traders Index Index Base: 03.12.2012 = 1000 Μονάδες - Units,

Βάση Δείκτη GT - 30 Price Index : 31.12.2005 = 1000 Μονάδες - Units, Βάση Δείκτη FTSE/XA Mid & Small Cap Θεμελιωδών μεγεθών-FTSE/ATHEX Mid & Small Cap Factor-Weighted: Index Base 29.10.2012= 1000 Μονάδες-Units, Βάση Δείκτη ΕΛΛΗΝΙΚΟΣ ΔΕΙΚΤΗΣ MID & SMALL CAP/HELLENIC MID & SMALL CAP INDEX Index Base:14.01.2013 = 1000 Μονάδες - Units

Μήνας Months	Γενικός Δείκτης Composite Index			FTSE/X.A. Large Cap - FTSE/Athex Large Cap	FTSE/X.A. Mid Cap - FTSE/Athex Mid Cap	FTSE/X.A.- Χ.Α.Κ. Τραπεζικός Δείκτης - FTSE/Athex - CSE Banking Index	ΕΛΛΗΝΙΚΟΣ ΔΕΙΚΤΗΣ MID & SMALL CAP - HELLENIC MID & SMALL CAP INDEX	FTSE/X.A. Διεθνούς Δραστηριοποίησης Plus - FTSE/ATHEX Global Traders Index Plus	FTSE/X.A. Διεθνούς Δραστηριοποίησης FTSE/ATHEX Global Traders Index	FTSE/X.A Mid & Small Cap Θεμελιωδών μεγεθών	Δείκτης Τιμών Μεσαίας & Μικρής Κεφαλαιοποίησης Χ.Α ATHEX Mid & SmallCap Price Index	FTSE/X.A. Δείκτης Αγοράς - FTSE/Athex Market Index	
	Κλείσιμο Last	Κατώτερη Έτους Year Low	Ανώτερη Έτους Year High										
2017	Μάρ. - Mar.	666.06	602.43	674.97	1,778.63	848.15	566.27	854.30	1,725.57	1,768.85	1,490.42	2,354.13	437.41
	Απρ. - Apr.	712.17	602.43	714.00	1,904.97	904.87	672.50	881.34	1,762.88	1,821.71	1,541.16	2,510.66	468.43
	Μάιος - May	775.24	602.43	800.08	2,061.55	988.71	734.79	958.80	2,019.32	1,993.37	1,593.30	2,756.14	507.06
	Ιούν.-Jun.	823.74	602.43	828.32	2,153.01	1,091.73	787.31	1,031.72	2,218.75	2,123.14	1,763.47	3,076.47	530.29
	Ιούλ.-Jul.	812.21	602.43	859.78	2,115.71	1,105.98	773.17	1,010.05	2,243.21	2,097.19	1,773.11	3,213.72	521.51
	Αύγ. - Aug.	825.48	602.43	859.78	2,170.62	1,137.00	784.18	1,020.47	2,279.73	2,107.40	1,822.07	3,274.25	535.06
	Σεπ. - Sep.	755.61	602.43	859.78	1,980.64	1,023.97	608.71	991.60	2,217.77	2,046.63	1,808.65	3,179.64	488.10
	Οκτ. - Oct.	759.30	602.43	859.78	1,992.23	1,024.73	591.15	994.81	2,241.17	2,061.93	1,835.96	3,063.65	490.91
	Νοέμ.-Nov.	740.20	602.43	859.78	1,920.77	1,051.93	559.72	981.61	2,256.19	2,039.79	1,921.72	3,259.53	473.92
	Δεκ.-Dec.	802.37	602.43	859.78	2,083.22	1,198.22	663.16	1,032.05	2,339.63	2,178.30	1,953.64	3,462.23	514.92
	Ιαν. - Jan.	878.83	802.37	889.17	2,236.84	1,378.50	724.66	1,164.51	2,614.63	2,419.44	2,234.40	4,192.19	554.81
	Φεβ. - Feb.	835.66	802.37	895.64	2,129.81	1,324.54	691.80	1,111.60	2,520.48	2,320.04	2,345.18	4,275.78	528.53
2018	Μάρ. - Mar.	780.50	777.37	895.64	2,019.80	1,279.20	594.10	1,051.90	2,389.74	2,186.77	2,337.85	4,178.65	501.73

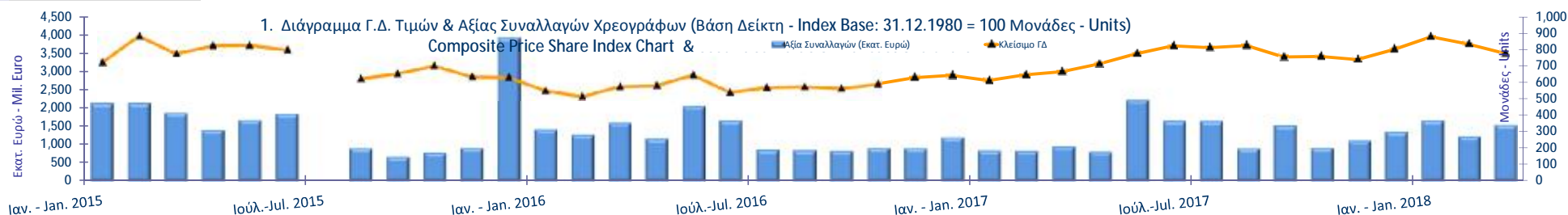

ΛΟΙΠΟΙ ΔΕΙΚΤΕΣ ΜΕΤΟΧΩΝ ΕΛΛΗΝΙΚΑ ΧΡΗΜΑΤΙΣΤΗΡΙΑ - ΧΡΗΜΑΤΙΣΤΗΡΙΟ ΑΘΗΝΩΝ ΑΝΩΝΥΜΗ ΕΤΑΙΡΕΙΑ ΣΥΜΜΕΤΟΧΩΝ / HELLENIC EXCHANGES - ATHENS STOCK EXCHANGE OTHER MARKET INDIC

Μήνας Months	FTSE/Med 100 - FTSE/Med 100	Συν. Απόδοσης Γενικού Δείκτη ΧΑ Total Return of ATHEX Composite Index	FTSE/Χ.Α. Large Cap Σ.Α. - FTSE/Athex Large Cap Total Return	FTSE/Χ.Α. Large Cap Net Σ.Α. - FTSE/ATHEX Large Cap Net Total Return	FTSE/Χ.Α Mid Cap Συνολικής Απόδοσης FTSE/ATHEX Mid Cap Total Return Index	FTSE/Χ.Α.-Χ.ΑΚ Τραπεζικός Δείκτης Συνολικής Απόδοσης FTSE/ATHEX-CSE Banking Total Return Index
2017 Μάρ. - Mar.	4,638.23	1,017.38	2,571.60	750.47	1,035.32	581.34
Απρ. - Apr.	4,643.14	1,087.81	2,769.43	803.78	1,104.53	690.36
Μάιος - May	4,653.34	1,189.39	2,999.22	874.41	1,207.23	754.32
Ιούν.-Jun.	4,816.46	1,269.78	3,141.43	917.65	1,333.34	808.22
Ιούλ.-Jul.	4,629.62	1,254.06	3,100.41	903.25	1,350.76	793.74
Αύγ. - Aug.	4,106.15	1,274.62	3,180.85	926.69	1,388.64	805.05
Σεπ. - Sep.	4,108.36	1,167.44	2,904.98	846.22	1,251.54	624.88
Οκτ. - Oct.	4,104.55	1,173.18	2,921.98	851.17	1,253.96	606.85
Νοέμ.-Nov.	4,065.38	1,143.68	2,817.15	820.64	1,287.26	574.61
Δεκ.-Dec.	4,335.32	1,247.44	3,018.64	896.18	1,442.56	635.46
Ιαν. - Jan.	4,473.06	1,366.46	3,241.43	962.32	1,659.62	694.41
Φεβ. - Feb.	4,320.50	1,299.33	3,086.31	916.27	1,594.69	662.93
2018 Μάρ. - Mar.	4,029.81	1,215.64	2,931.06	870.10	1,540.12	569.30

1.3 ΚΛΑΔΙΚΟΙ ΔΕΙΚΤΕΣ ΜΕΤΟΧΩΝ ΕΛΛΗΝΙΚΑ ΧΡΗΜΑΤΙΣΤΗΡΙΑ - ΧΡΗΜΑΤΙΣΤΗΡΙΟ ΑΘΗΝΩΝ ΑΝΩΝΥΜΗ ΕΤΑΙΡΕΙΑ ΣΥΜΜΕΤΟΧΩΝ / HELLENIC EXCHANGES - ATHEX STOCK EXCHANGE MARKET INDICES \*

Βάση Κλαδικών Δεικτών Χρηματιστηρίου Αθηνών - Athex Sectoral Indices Base: 30.12.2005=5000

Βάση Δείκτη Όλων των Μετοχών-All Share Index Base: 04.01.1988 = 100 Μονάδες - Units

Μήνας Months	FTSE/X.A. Τράπεζες - FTSE/Athex Banks	FTSE/X.A. Χρηματοοικονομικές Υπηρεσίες - FTSE/Athex Financial Services	FTSE/X.A. Βιομηχανικά Προϊόντα & Υπηρεσίες - FTSE/Athex Industrial Goods & Services	FTSE/X.A. Εμπόριο - FTSE/Athex Retail	FTSE/X.A. Ακίνητης Περιουσίας - FTSE/Real Estate	FTSE/X.A. Προσωπικά & Οικιακά Προϊόντα - FTSE/Athex Personal & Household Goods	FTSE/X.A. Τρόφιμα & Ποτά - FTSE/Athex Food & Beverage	FTSE/X.A. Πρώτες Ύλες - FTSE/Athex Basic Resources	FTSE/X.A. Κατασκευές & Υλικά - FTSE/Athex Construction & Materials	FTSE/X.A. Πετρέλαιο & Αέριο - FTSE/Athex Oil & Gas	FTSE/X.A. Χημικά - FTSE/Athex Chemicals	FTSE/X.A. Ταξίδια & Αναψυχή - FTSE/Athex Travel & Leisure	FTSE/X.A. Τεχνολογία - FTSE/Athex Technology	FTSE/X.A. Τηλ/νίες - FTSE/Athex Telecommu- nications	FTSE/X.A. Υπηρεσίες Κοινής Ωφέλειας - FTSE/Athex Utilities	FTSE/X.A. Υγεία - FTSE/Athex Health Care	Όλων των μετοχών - All Share Index
2017 Μάρ. - Mar.	748.17	1,022.34	1,664.12	2,622.75	2,730.62	7,627.13	8,994.44	3,123.43	2,447.66	3,615.35	0.00	1,556.88	654.10	2,422.26	1,570.69	0.00	161.79
Απρ. - Apr.	888.53	1,084.82	1,656.15	2,855.07	2,796.73	7,557.95	9,446.52	3,039.85	2,542.43	3,570.46	0.00	1,622.18	662.37	2,458.04	1,765.17	0.00	171.07
Μάιος - May	970.84	1,153.51	1,826.19	2,907.67	2,868.39	8,401.72	9,558.87	3,422.58	2,785.72	4,133.05	0.00	1,719.84	673.20	2,793.86	2,249.47	0.00	185.11
Ιούν. - Jun.	1,040.23	1,193.66	2,144.68	3,127.63	3,345.95	8,420.90	9,621.35	3,633.74	2,843.91	4,703.40	10,597.41	1,746.59	727.77	2,901.21	2,283.56	147.18	194.77
Ιούλ. - Jul.	1,021.54	1,152.80	2,051.88	2,960.84	3,343.73	7,663.72	9,573.75	3,704.23	2,769.90	4,614.78	11,450.07	1,717.49	822.93	2,967.27	2,208.45	161.44	190.05
Αύγ. - Aug.	1,036.09	1,103.02	2,279.91	3,057.61	3,299.25	7,617.59	10,723.22	3,788.02	2,809.07	4,551.53	12,302.74	1,665.67	872.52	2,945.25	2,225.11	155.92	195.16
Σεπ. - Sep.	804.26	1,011.58	2,117.67	2,694.72	3,290.13	7,617.90	10,533.43	3,682.18	2,594.14	4,695.00	11,084.64	1,593.19	793.71	2,815.88	1,977.89	150.86	181.70
Οκτ. - Oct.	781.05	995.85	2,112.07	2,637.12	3,265.43	7,480.57	10,804.47	3,964.41	2,612.34	4,820.95	10,353.79	1,684.10	794.24	2,807.62	1,923.88	174.78	182.63
Νοέμ. - Nov.	739.52	966.41	2,127.38	2,280.72	3,051.47	7,050.35	9,964.88	4,030.56	2,602.30	4,753.47	10,028.96	1,776.02	819.58	2,793.86	2,007.54	216.17	177.51
Δεκ. - Dec.	876.19	1,125.44	2,246.15	2,782.06	3,408.70	8,000.46	10,153.19	4,032.43	2,818.18	4,529.60	11,472.39	1,829.76	910.40	3,165.46	1,992.30	258.02	190.26
Ιαν. - Jan.	957.45	1,280.33	2,616.37	2,832.12	3,504.66	8,599.65	10,293.68	4,454.52	3,163.68	4,973.39	11,115.86	1,919.64	1,082.46	3,482.00	2,438.87	327.48	206.12
Φεβ. - Feb.	914.03	1,130.73	2,488.44	2,577.10	3,519.35	8,168.30	10,173.35	4,252.21	2,972.71	4,722.84	10,453.46	1,793.13	1,048.95	3,217.75	2,281.07	312.76	198.95
2018 Μάρ. - Mar.	784.95	1,111.38	2,382.02	2,338.38	3,247.33	7,929.71	11,147.83	3,838.33	2,676.73	4,489.30	10,706.99	1,665.08	987.39	3,022.32	2,135.97	432.34	191.25

ΧΡΗΜΑΤΙΣΤΗΡΙΑΚΗ ΑΞΙΑ 2018 (σε Εκατομμύρια Ευρώ)  
2018 MARKET CAPITALISATION (Million Euro)

ΜΗΝΑΣ MONTH	ΚΥΡΙΑ ΑΓΟΡΑ MAIN MARKET	ΕΠΙΤΗΡΗΣΗ SURVEILLANCE	ΠΡΟΣ ΔΙΑΓΡΑΦΗ UNDER DELETION	ΣΥΝΟΛΟ ΜΕΤΟΧΩΝ STOCKS TOTAL
31/03/2017	42,595.70	111.91	6.36	45,854.51
28/04/2017	44,948.77	146.69	6.53	47,802.24
31/05/2017	48,769.38	160.80	12.63	51,791.16
30/06/2017	51,478.03	169.72	11.17	54,338.74
31/07/2017	50,662.27	172.02	11.32	53,714.09
31/08/2017	51,943.55	170.72	11.05	55,132.84
29/09/2017	48,191.38	236.06	10.36	51,395.06
31/10/2017	48,780.71	204.82	9.37	51,842.66
30/11/2017	47,372.52	216.57	10.56	50,409.68
29/12/2017	53,786.95	268.37	0.00	54,055.32
31/01/2018	58,270.84	274.64	0.00	58,545.48
28/02/2018	56,245.95	261.79	0.00	56,507.74
29/03/2018	54,067.90	257.96	0.00	54,325.85

Σημειώσεις -Notes

-Δεν περιλαμβάνεται η Χρηματιστηριακή αξία των μετοχών σε αναστολή - The market value of suspended shares is  
- Η Χρηματιστηριακή αξία των μετοχών αναφέρεται στην τελευταία ημέρα διαπραγμάτευσης - The Market capitalisation refers to the last trading day







ΑΞΙΑ ΣΥΝΑΛΛΑΓΩΝ 2018 (σε Εκατομμύρια Ευρώ)  
2018 TRANSACTIONS VALUE (Million Euro)

ΜΗΝΑΣ MONTH	ΑΞΙΕΣ ΣΤΑΘΕΡΟΥ ΕΙΣΟΔΗΜΑΤΟΣ BONDS	ΜΕΤΟΧΕΣ - STOCKS					ΔΙΑΠΡΑΓΜΑΤΕΥΣΙΜΑ ΑΜΟΙΒΑΙΑ ΚΕΦΑΛΑΙΑ (Δ.Α.Κ) EXCHANGE TRADED FUNDS ETFs	ΚΑΤΑΣΤΑΣΗ ΑΝΑΣΤΟΛΗΣ SUSPENSION STATUS	ΤΙΤΛΟΙ ΠΑΡΑΣΤΑΤΙΚΟΙ WARRANTS	ΓΕΝΙΚΟ ΣΥΝΟΛΟ ΟΜΟΛΟΓΙΩΝ & ΧΡΕΩΤΡΑΦΩΝ GRAND TOTAL BONDS & SECURITIES
		ΚΥΡΙΑ ΑΓΟΡΑ MAIN MARKET	ΧΑΜΗΛΗ ΔΙΑΣΠΟΡΑ LOW DISPERSION	ΕΠΙΤΗΡΗΣΗ SURVEILLANCE	ΠΡΟΣ ΔΙΑΓΡΑΦΗ UNDER DELETION					
Μάρ. - Mar.	12.87	937.36	1.74	0.29	0.00	0.05	0.00	0.14	952.45	
Απρ. - Apr.	7.32	794.57	2.32	0.22	0.00	1.14	0.00	0.03	805.61	
Μάιος - May	6.89	2,212.99	2.37	0.42	0.02	3.75	0.00	0.19	2,226.63	
Ιούν.-Jun.	24.19	1,629.78	0.43	0.22	0.03	1.82	0.48	0.05	1,656.99	
Ιούλ.-Jul.	17.80	1,627.63	0.72	0.34	0.03	0.25	0.00	0.26	1,647.04	
Αύγ. - Aug.	7.12	892.39	0.48	0.15	0.02	0.42	0.00	0.03	900.62	
Σεπ. - Sep.	12.09	1,511.22	0.34	0.16	0.01	0.14	0.01	0.01	1,523.96	
Οκτ. - Oct.	22.06	888.61	0.29	0.28	0.02	0.80	0.00	0.03	912.11	
Νοέμ.-Nov.	13.29	1,101.03	0.28	1.27	0.01	0.41	0.00	0.00	1,116.30	
Δεκ.-Dec.	10.36	1,339.84	-	1.43	-	0.21	0.00	0.01	1,351.86	
<b>Σύνολο 2017 Total</b>	<b>135.24</b>	<b>14,563.74</b>	<b>41.69</b>	<b>5.44</b>	<b>0.16</b>	<b>9.46</b>	<b>0.49</b>	<b>0.94</b>	<b>14,757.14</b>	
Ιαν. - Jan.	13.08	1,662.68	-	0.78	-	3.77	0.00	-	1,680.32	
Φεβ. - Feb.	12.76	1,221.30	-	0.47	-	0.21	0.00	-	1,234.75	
Μάρ. - Mar.	14.15	1,530.80	-	0.66	-	0.09	0.00	-	1,545.71	
<b>Σύνολο 2018 Total</b>	<b>40.00</b>	<b>4,414.79</b>	<b>-</b>	<b>1.91</b>	<b>-</b>	<b>4.07</b>	<b>0.00</b>	<b>-</b>	<b>4,460.77</b>	

**Σημείωση - Note:** Στην αξία Συναλλαγών των Μετοχών περιλαμβάνονται όλοι οι τύποι Πακτέτων - All Blocks Methods' Transactions Value are included

Η αξία συναλλαγών των δικαιωμάτων των μετοχών συμπεριλαμβάνεται στις κατά κατηγορία συναλλαγές-The value of rights transactions is included in the value transactions per category

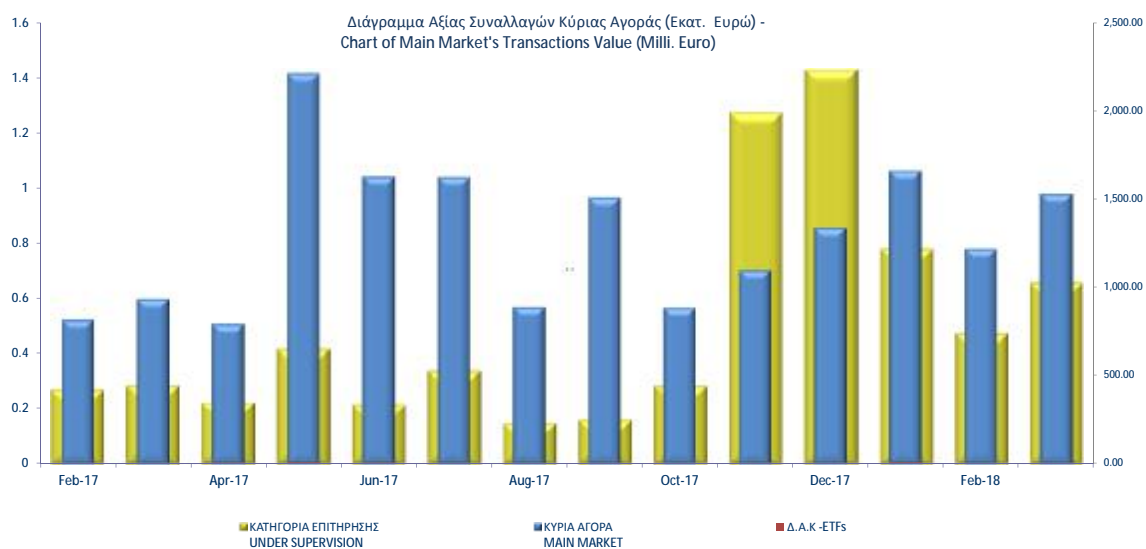

Συναλλαγές τον Μάρτιο 2018  
March 2018 Transactions

	Όγκος Συναλλαγών Transactions Volume	Αξία Συναλλαγών (Ευρώ - Euro) Transactions Value	Ποσοστό Συμμετοχής Percentage (%)
<b>A. Δάνεια - Bonds</b>			
ΟΜΟΛΟΓΙΑΚΑ ΔΑΝΕΙΑ ΕΠΙΧΕΙΡΗΣΕΩΝ – ΟΡΓΑΝΩΜΕΝΗ ΑΓΟΡΑ (ΜΗ ΜΕΤΑΤΡΕΨΙΜΑ) NON CONVERTIBLE CORPORATE BONDS - REGULATED MARKET	13,784,413	14,154,492.04	0.92
ΟΜΟΛΟΓΙΑΚΑ ΔΑΝΕΙΑ ΕΠΙΧΕΙΡΗΣΕΩΝ – ΟΡΓΑΝΩΜΕΝΗ ΑΓΟΡΑ (ΜΕΤΑΤΡΕΨΙΜΑ) - CONVERTIBLE CORPORATE BONDS - REGULATED MARKET	0	0.00	0.00
ΟΜΟΛΟΓΑ ΕΛΛΗΝΙΚΟΥ ΔΗΜΟΣΙΟΥ - GOVERNMENT BONDS - DEMATERIALIZED SECUR	0	0.00	0.00
<b>Σύνολο Ομολόγων Διαπραγματεύσιμα στην Α.Α.Σ.Ε. - Total of Bonds Traded in F.I.S.M.</b>	<b>13,784,413</b>	<b>14,154,492.04</b>	<b>0.92</b>
<b>Σύνολο Δανείων - Total of Bonds</b>	<b>13,784,413</b>	<b>14,154,492.04</b>	<b>0.92</b>
<b>B. Μετοχές - Stocks **</b>			
Τράπεζες-Banks	864,988,305	523,720,184.87	33.88
Χρηματοοικονομικές Υπηρεσίες-Financial Services	2,352,421	11,374,281.33	0.74
Βιομηχανικά Προϊόντα & Υπηρεσίες-Industrial Goods & Services	11,994,562	28,296,236.75	1.83
Κατασκευές & Υλικά Κατασκευών-Construction & Materials	11,107,020	51,374,723.46	3.32
Εμπόριο-Retail	1,167,208	16,814,471.55	1.09
Μέσα Ενημέρωσης-Media	57,255	5,367.60	0.00
Πετρέλαιο & Αέριο-Oil & Gas	5,530,037	79,424,741.92	5.14
Προσωπικά & Οικιακά Αγαθά-Personal & Household Goods	5,266,483	43,842,887.49	2.84
Πρώτες Ύλες-Basic Resources	11,603,430	94,992,621.37	6.15
Υπηρεσίες Κοινής Ωφέλειας-Utilities	11,296,357	33,761,478.23	2.18
Τεχνολογία-Technology	6,806,787	7,759,597.79	0.50
Τηλεπικοινωνίες-Telecommunications	10,973,691	123,409,574.81	7.98
Τρόφιμα & Ποτά-Food & Beverage	4,726,415	26,145,570.74	1.69
Υγεία-Health Care	8,038,605	6,749,906.25	0.44
Ταξίδια & Αναψυχή-Travel & Leisure	24,584,085	177,646,165.98	11.49
Χημικά-Chemicals	465,313	1,328,656.18	0.09
<i>Κύρια Αγορά - Main Market</i>	<i>1,062,485,996</i>	<i>1,530,804,022.87</i>	<i>99.04</i>
<i>Κατηγορία Επιτήρησης - Under Supervision</i>	<i>4,708,401</i>	<i>657,435.98</i>	<i>0.04</i>
<i>Αναστολή - Under Suspension</i>	<i>0</i>	<i>0.00</i>	<i>0.00</i>
<b>Σύνολο Μετοχών - Total of Stocks</b>	<b>1,067,194,397</b>	<b>1,531,461,458.85</b>	<b>99.08</b>
<b>Γ. Διαπραγματεύσιμα Αμοιβαία Κεφάλαια (Δ.Α.Κ) - ETFs</b>	<b>4,313</b>	<b>90,406.64</b>	<b>0.01</b>
<b>ΓΕΝΙΚΟ ΣΥΝΟΛΟ ΧΡΕΟΓΡΑΦΩΝ - SECURITIES GRAND TOTAL</b>	<b>1,080,983,123</b>	<b>1,545,706,357.53</b>	<b>100.00</b>
<i>Σύνολο Δικαιωμάτων - Total of Rights *</i>	<i>0</i>	<i>0.00</i>	<i>0.0000</i>

Στην Αξία Συναλλαγών των Μετοχών περιλαμβάνονται όλοι οι τύποι Πακέτων - All Blocks Methods' Transactions Value are included.

ΣΤΟΙΧΕΙΑ ΜΕΣΗΣ ΗΜΕΡΗΣΙΑΣ ΑΞΙΑΣ ΣΥΝΑΛΛΑΓΩΝ ΜΕΤΟΧΩΝ ΑΝΑ ΚΑΤΗΓΟΡΙΑ ΔΙΑΠΡΑΓΜΑΤΕΥΣΗΣ  
AVERAGE DAILY STOCKS VALUE OF TRANSACTIONS DATA PER TRADING CATEGORY

	Κύρια Αγορά Main Market	Επιτήρηση Surveillance	ΣΥΝΟΛΟ-Total	
	01/03/2018-29/03/2018	01/03/2018-29/03/2018	01/03/2018-29/03/2018	
	<i>Μέση Αξία Συναλλαγών χωρίς δικαιώματα (Σύνολο σε εκατ. Euro) / Average daily value of transactions without right trades (Total in million of Euros)</i>			
<b>A 1. ΑΝΑΛΥΣΗ ΑΝΑ ΦΑΣΗ</b>				<b>A1. ANALYSIS PER TRADING PHASE</b>
ΣΤΟ ΑΝΟΙΓΜΑ	0.47	0.01	0.49	At the Open
ΣΥΝΕΧΗΣ ΔΙΑΠΡΑΓΜΑΤΕΥΣΗ	40.67	0.00	40.67	Continuous Trading
ΕΝΔΙΑΜΕΣΑ ΑΥΚΤΙΟΝ	0.22	0.01	0.23	Intraday Auctions
ΑΥΚΤΙΟΝ ΚΛΕΙΣΙΜΑΤΟΣ	7.95	0.01	7.96	Closing Auction
ΣΤΟ ΚΛΕΙΣΙΜΟ	1.46	0.00	1.46	At the Close
ΣΥΝΟΛΟ	50.78	0.03	50.81	Total
Πακέτα	22.12	0.00	22.12	Block Trades
Γενικό ΣΥΝΟΛΟ	72.90	0.03	72.93	Grand total
Αξία συναλλαγών ανοικτών πωλήσεων	0.00%	0.00%	0.00%	Value of Transactions Short selling
Αξία συναλλαγών ειδικών διαπραγματευτών	6.64%	0.00%	6.64%	Value of Transactions of Market Makers
Αξία συναλλαγών μέσω ODL	51.57%	0.00%	51.59%	Value of Transactions ODL
% Στο σύνολο	99.96%	0.04%	100.00%	% on the Total
	Κύρια Αγορά Main Market	Επιτήρηση Surveillance	ΣΥΝΟΛΟ-Total	
	<i>Μέση Αξία Συναλλαγών χωρίς δικαιώματα (Σύνολο σε εκατ. Euro) / Average daily value of transactions without right trades (Total in million of Euros)</i>			
<b>B 1. ΣΥΝΕΧΗΣ ΔΙΑΠΡΑΓΜΑΤΕΥΣΗ</b>				<b>B1. CONTINUOUS TRADING PHASE</b>
Α' ΧΡΟΝΙΚΗ ΠΕΡΙΟΔΟΣ (Έως 11:00:00) *	4.03	0.00	4.03	1st Period (till 11:00:00) *
Β' ΧΡΟΝΙΚΗ ΠΕΡΙΟΔΟΣ (11:00:01 - 11:30:00)	2.90	0.00	2.90	2nd Period (11:00:01 - 11:30:00)
Γ' ΧΡΟΝΙΚΗ ΠΕΡΙΟΔΟΣ (11:30:01 - 12:00:00)	2.65	0.00	2.65	3rd Period (11:30:01 - 12:00:00)
Δ' ΧΡΟΝΙΚΗ ΠΕΡΙΟΔΟΣ (12:00:01 - 12:30:00)	2.55	0.00	2.55	4th Period (12:00:01 - 12:30:00)
Ε' ΧΡΟΝΙΚΗ ΠΕΡΙΟΔΟΣ (12:30:01 - 13:00:00)	2.54	0.00	2.54	5th Period (12:30:01 - 13:00:00)
ΣΤ' ΧΡΟΝΙΚΗ ΠΕΡΙΟΔΟΣ (13:00:01 - 13:30:00)	2.21	0.00	2.21	6th Period (14:00:01 - 13:30:00)
Ζ' ΧΡΟΝΙΚΗ ΠΕΡΙΟΔΟΣ (13:30:01 - 14:00:00)	2.18	0.00	2.18	7th Period (13:30:01 - 14:00:00)
Η' ΧΡΟΝΙΚΗ ΠΕΡΙΟΔΟΣ (14:00:01 - 14:30:00)	2.58	0.00	2.58	8th Period (14:00:01 - 14:30:00)
Θ' ΧΡΟΝΙΚΗ ΠΕΡΙΟΔΟΣ (14:30:01 - 15:00:00)	2.63	0.00	2.63	9th Period (14:30:01 - 15:00:00)
Ι' ΧΡΟΝΙΚΗ ΠΕΡΙΟΔΟΣ (15:00:01 - 15:30:00)	2.88	0.00	2.88	10th Period (Από 15:00:01 - 15:30:00)
ΙΑ' ΧΡΟΝΙΚΗ ΠΕΡΙΟΔΟΣ (15:30:01 - 16:00:00)	3.30	0.00	3.30	11th Period (15:30:01 - 16:00:00)
ΙΒ' ΧΡΟΝΙΚΗ ΠΕΡΙΟΔΟΣ (Από 16:00:01 - 16:30:00)	3.90	0.00	3.90	12th Period (16:00:01 - 16:30:00)
ΙΓ' ΧΡΟΝΙΚΗ ΠΕΡΙΟΔΟΣ (Από 16:30:01)	6.31	0.00	6.31	13th Period (16:30:01)
Γ(ι) ΧΡΟΝΙΚΗ ΠΕΡΙΟΔΟΣ (Από 16:50:00) - ΤΕΛΕΥΤΑΙΑ 10 ΛΕΠΤΑ	2.76	0.00	2.76	C (i) (From 16:50:00) Last ten minutes of Continuous Trading
Γ(ii) ΑΞΙΑ 30% ΠΡΑΞΕΩΝ ΤΟΥ ΒΑΣΙΚΟΥ ΠΙΝΑΚΑ	8.06	0.00	8.06	C (ii) The Value of 30% of the trades which are included to the calculation of the closing prices
<b>ΣΥΝΟΛΟ*</b>	40.67	0.00	40.67	<b>TOTAL</b>

\* Δεν περιλαμβάνεται η αξία των συναλλαγών στο άνοιγμα

ΣΤΟΙΧΕΙΑ ΜΕΣΗΣ ΗΜΕΡΗΣΙΑΣ ΑΞΙΑΣ ΣΥΝΑΛΛΑΓΩΝ ΜΕΤΟΧΩΝ ΑΝΑ ΚΑΤΗΓΟΡΙΑ ΔΙΑΠΡΑΓΜΑΤΕΥΣΗΣ  
AVERAGE DAILY STOCKS VALUE OF TRANSACTIONS DATA PER TRADING CATEGORY

	Κύρια Αγορά Main Market	Επιτήρηση Surveillance	ΣΥΝΟΛΟ-Total	
	01/03/2018-29/03/2018	01/03/2018-29/03/2018	01/03/2018-29/03/2018	
	<i>Μέσος Αριθμός Πράξεων χωρίς δικαιώματα. / Average daily number of transactions without right trades</i>			
<b>Γ 1. ΑΝΑΛΥΣΗ ΑΝΑ ΦΑΣΗ</b>				<b>C1. ANALYSIS PER TRADING PHASE</b>
ΣΤΟ ΑΝΟΙΓΜΑ	337.24	55.48	392.71	At the Open
ΣΥΝΕΧΗΣ ΔΙΑΠΡΑΓΜΑΤΕΥΣΗ	19,423.48	0.00	19,423.48	ContinuousTrading
ΕΝΔΙΑΜΕΣΑ ΑΥΣΤΙΟΝ	23.33	27.29	50.62	Intraday Auctions
ΑΥΣΤΙΟΝ ΚΛΕΙΣΙΜΑΤΟΣ	873.14	32.14	905.29	Closing Auction
ΣΤΟ ΚΛΕΙΣΙΜΟ	230.86	3.67	234.52	At the Close
ΣΥΝΟΛΟ	20,888.05	118.57	21,006.62	Total
Πακέτα	9.71	0.00	9.71	BlockTrades
Γενικό ΣΥΝΟΛΟ	20,897.76	118.57	21,016.33	Grand total
Αριθμός Πράξεων ανοικτών πωλήσεων	0.00%	0.00%	0.00%	Number of Trades of Short selling
Αριθμός Πράξεων ειδικών διαπραγματευτών	9.06%	0.00%	9.01%	Number of Trades of Market Makers
Αριθμός Πράξεων μέσω ODL	78.79%	81.08%	78.81%	Number of Trades through ODL
% Στο σύνολο	99.44%	0.56%	100.00%	% on the Total
	Κύρια Αγορά Main Market	Επιτήρηση Surveillance	ΣΥΝΟΛΟ-Total	
	<i>Μέσος Αριθμός Πράξεων χωρίς δικαιώματα. / Average daily number of transactions without right trades</i>			
<b>Δ 1. ΣΥΝΕΧΗΣ ΔΙΑΠΡΑΓΜΑΤΕΥΣΗ</b>				<b>D1. CONTINUOUS TRADING PHASE</b>
Α' ΧΡΟΝΙΚΗ ΠΕΡΙΟΔΟΣ ( Έως 11:00:00) *	1,731.86	0.00	1,731.86	1st Period (till 11:00:00) *
Β' ΧΡΟΝΙΚΗ ΠΕΡΙΟΔΟΣ (11:00:01 - 11:30:00)	1,511.48	0.00	1,511.48	2rd Period (11:00:01 - 11:30:00)
Γ' ΧΡΟΝΙΚΗ ΠΕΡΙΟΔΟΣ (11:30:01 - 12:00:00)	1,436.00	0.00	1,436.00	3rd Period (11:30:01 - 12:00:00)
Δ' ΧΡΟΝΙΚΗ ΠΕΡΙΟΔΟΣ (12:00:01 - 12:30:00)	1,298.57	0.00	1,298.57	4th Period (12:00:01 - 12:30:00)
Ε' ΧΡΟΝΙΚΗ ΠΕΡΙΟΔΟΣ (12:30:01 - 13:00:00)	1,295.95	0.00	1,295.95	5th Period (12:30:01 - 13:00:00)
ΣΤ' ΧΡΟΝΙΚΗ ΠΕΡΙΟΔΟΣ (13:00:01 - 13:30:00)	1,152.86	0.00	1,152.86	6th Period (14:00:01 - 13:30:00)
Ζ' ΧΡΟΝΙΚΗ ΠΕΡΙΟΔΟΣ (13:30:01 - 14:00:00)	1,103.24	0.00	1,103.24	7th Period (13:30:01 - 14:00:00)
Η' ΧΡΟΝΙΚΗ ΠΕΡΙΟΔΟΣ (14:00:01 - 14:30:00)	1,197.33	0.00	1,197.33	8th Period (14:00:01 - 14:30:00)
Θ' ΧΡΟΝΙΚΗ ΠΕΡΙΟΔΟΣ (14:30:01 - 15:00:00)	1,170.52	0.00	1,170.52	9th Period (14:30:01 - 15:00:00)
Ι' ΧΡΟΝΙΚΗ ΠΕΡΙΟΔΟΣ (15:00:01 - 15:30:00)	1,331.00	0.00	1,331.00	10th Period (Από 15:00:01 - 15:30:00)
ΙΑ' ΧΡΟΝΙΚΗ ΠΕΡΙΟΔΟΣ (15:30:01 - 16:00:00)	1,536.10	0.00	1,536.10	11th Period (15:30:01 - 16:00:00)
ΙΒ' ΧΡΟΝΙΚΗ ΠΕΡΙΟΔΟΣ (Από 16:00:01 - 16:30:00)	1,848.57	0.00	1,848.57	12th Period ( 16:00:01 - 16:30:00)
ΙΓ' ΧΡΟΝΙΚΗ ΠΕΡΙΟΔΟΣ (Από 16:30:01)	2,810.00	0.00	2,810.00	13th Period (16:30:01)
Γ(ι) ΧΡΟΝΙΚΗ ΠΕΡΙΟΔΟΣ (Από 16:50:00) - ΤΕΛΕΥΤΑΙΑ 10 ΛΕΠΤΑ	1,282.52	0.00	1,282.52	C (i) (From 16:50:00) Last ten minutes of Continuous Trading
Γ(ii) ΑΞΙΑ 30% ΠΡΑΞΕΩΝ ΤΟΥ ΒΑΣΙΚΟΥ ΠΙΝΑΚΑ	1,038.48	0.00	1,038.48	C (iii) The Value of 30% of the trades which are included to the calculation of the closing prices
ΣΥΝΟΛΟ*	19,423.48	0.00	19,423.48	TOTAL

\* δεν περιλαμβάνεται η αξία των συναλλαγών στο άνοιγμα

ΣΤΟΙΧΕΙΑ ΜΕΣΗΣ ΗΜΕΡΗΣΙΑΣ ΑΞΙΑΣ ΣΥΝΑΛΛΑΓΩΝ ΜΕΤΟΧΩΝ ΑΝΑ ΔΕΙΚΤΗ ΚΥΡΙΑΣ ΑΓΟΡΑΣ  
AVERAGE DAILY STOCKS VALUE OF TRANSACTIONS DATA PER INDEX OF MAIN MARKET

ΓΔ Composite Index	FTSE/X.A. Large Cap - FTSE/Athex Large Cap	FTSE/X.A. Mid Cap - FTSE/Athex Mid Cap	FTSE/X.A Mid & Small Cap Θεμελιωδών μεγεθών		
01/03/2018- 29/03/2018	01/03/2018- 29/03/2018	01/03/2018-29/03/2018	01/03/2018-29/03/2018		
<i>Μέση Αξία Συναλλαγών χωρίς δικαιώματα (Σύνολο σε εκατ. Euro) / Average daily value of transactions without right trades (Total in million of Euros)</i>					
A 1. ΑΝΑΛΥΣΗ ΑΝΑ ΦΑΣΗ				A1. ANALYSIS PER TRADING PHASE	
ΣΤΟ ΑΝΟΙΓΜΑ	0.44	0.41	0.02	0.01	At the Open
ΣΥΝΕΧΗΣ ΔΙΑΠΡΑΓΜΑΤΕΥΣΗ	39.81	37.10	2.35	0.71	Continuous Trading
ΕΝΔΙΑΜΕΣΑ ΑΥΚΤΙΟΝ	0.22	0.22	0.00	0.00	Intraday Auctions
ΑΥΚΤΙΟΝ ΚΛΕΙΣΙΜΑΤΟΣ	7.92	7.78	0.12	0.10	Closing Auction
ΣΤΟ ΚΛΕΙΣΙΜΟ	1.44	1.39	0.05	0.02	At the Close
ΣΥΝΟΛΟ	49.83	46.91	2.54	0.85	Total
Πακέτα	22.12	8.84	11.10	13.22	Block Trades
Γενικό ΣΥΝΟΛΟ	71.94	55.74	13.64	14.07	Grand total
Αξία συναλλαγών ανοικτών πωλήσεων	0.00%	0.00%	0.00%	0.00%	Value of Transactions Short selling
Αξία συναλλαγών ειδικών διαπραγματευτών	6.72%	7.99%	2.76%	0.07%	Value of Transactions of Market Makers
Αξία συναλλαγών μέσω ODL	51.39%	62.55%	13.59%	3.83%	Value of Transactions ODL
% Στο σύνολο	98.65%	76.43%	18.71%	19.30%	% on the Total
ΓΔ Composite Index	FTSE/X.A. Large Cap - FTSE/Athex Large Cap	FTSE/X.A. Mid Cap - FTSE/Athex Mid Cap	FTSE/X.A Mid & Small Cap Θεμελιωδών μεγεθών		
<i>Μέση Αξία Συναλλαγών χωρίς δικαιώματα (Σύνολο σε εκατ. Euro) / Average daily value of transactions without right trades (Total in million of Euros)</i>					
B 1. ΣΥΝΕΧΗΣ ΔΙΑΠΡΑΓΜΑΤΕΥΣΗ				B1. CONTINUOUS TRADING PHASE	
A' ΧΡΟΝΙΚΗ ΠΕΡΙΟΔΟΣ ( Έως 11:00:00) *	3.92	3.70	0.19	0.04	1st Period (till 11:00:00) *
B' ΧΡΟΝΙΚΗ ΠΕΡΙΟΔΟΣ (11:00:01 - 11:30:00)	2.83	2.60	0.20	0.05	2nd Period (11:00:01 - 11:30:00)
Γ' ΧΡΟΝΙΚΗ ΠΕΡΙΟΔΟΣ (11:30:01 - 12:00:00)	2.57	2.37	0.19	0.04	3rd Period (11:30:01 - 12:00:00)
Δ' ΧΡΟΝΙΚΗ ΠΕΡΙΟΔΟΣ (12:00:01 - 12:30:00)	2.49	2.24	0.23	0.03	4th Period (12:00:01 - 12:30:00)
Ε' ΧΡΟΝΙΚΗ ΠΕΡΙΟΔΟΣ (12:30:01 - 13:00:00)	2.50	2.31	0.16	0.04	5th Period (12:30:01 - 13:00:00)
ΣΤ' ΧΡΟΝΙΚΗ ΠΕΡΙΟΔΟΣ (13:00:01 - 13:30:00)	2.16	2.01	0.14	0.03	6th Period (14:00:01 - 13:30:00)
Ζ' ΧΡΟΝΙΚΗ ΠΕΡΙΟΔΟΣ (13:30:01 - 14:00:00)	2.14	1.95	0.16	0.04	7th Period (13:30:01 - 14:00:00)
Η' ΧΡΟΝΙΚΗ ΠΕΡΙΟΔΟΣ (14:00:01 - 14:30:00)	2.52	2.35	0.14	0.05	8th Period (14:00:01 - 14:30:00)
Θ' ΧΡΟΝΙΚΗ ΠΕΡΙΟΔΟΣ (14:30:01 - 15:00:00)	2.59	2.45	0.12	0.05	9th Period (14:30:01 - 15:00:00)
Ι' ΧΡΟΝΙΚΗ ΠΕΡΙΟΔΟΣ (15:00:01 - 15:30:00)	2.82	2.64	0.14	0.06	10th Period (Από 15:00:01 - 15:30:00)
ΙΑ' ΧΡΟΝΙΚΗ ΠΕΡΙΟΔΟΣ (15:30:01 - 16:00:00)	3.24	3.04	0.16	0.08	11th Period (15:30:01 - 16:00:00)
ΙΒ' ΧΡΟΝΙΚΗ ΠΕΡΙΟΔΟΣ (Από 16:00:01 - 16:30:00)	3.83	3.58	0.21	0.07	12th Period ( 16:00:01 - 16:30:00)
ΙΓ' ΧΡΟΝΙΚΗ ΠΕΡΙΟΔΟΣ (Από 16:30:01)	6.20	5.84	0.31	0.13	13th Period (16:30:01)
Γ(ι) ΧΡΟΝΙΚΗ ΠΕΡΙΟΔΟΣ (Από 16:50:00) - ΤΕΛΕΥΤΑΙΑ 10 ΛΕΠΤΑ	2.71	2.54	0.14	0.06	C (i) (From 16:50:00) Last ten minutes of Continuous Trading
Γ(ii) ΑΞΙΑ 30% ΠΡΑΞΕΩΝ ΤΟΥ ΒΑΣΙΚΟΥ ΠΙΝΑΚΑ	7.98	7.79	0.16	0.14	C (iii) The Value of 30% of the trades which are included to the calculation of the closing prices
ΣΥΝΟΛΟ*	39.81	37.10	2.35	0.71	TOTAL
* δεν περιλαμβάνεται η αξία των συναλλαγών στο άνοιγμα					

ΣΤΟΙΧΕΙΑ ΜΕΣΗΣ ΗΜΕΡΗΣΙΑΣ ΑΞΙΑΣ ΣΥΝΑΛΛΑΓΩΝ ΜΕΤΟΧΩΝ ΑΝΑ ΔΕΙΚΤΗ ΚΥΡΙΑΣ ΑΓΟΡΑΣ  
AVERAGE DAILY STOCKS VALUE OF TRANSACTIONS DATA PER INDEX OF MAIN MARKET

ΓΔ Composite Index	FTSE/X.A. Large Cap - FTSE/Athex Large Cap	FTSE/X.A. Mid Cap - FTSE/Athex Mid Cap	FTSE/X.A Mid & Small Cap Θεμελιωδών μεγεθών		
01/03/2018- 29/03/2018	01/03/2018- 29/03/2018	01/03/2018-29/03/2018	01/03/2018-29/03/2018		
<i>Μέσος Αριθμός Πράξεων χωρίς πακέτα. / Average daily number of transactions without right trades</i>					
Γ 1. ΑΝΑΛΥΣΗ ΑΝΑ ΦΑΣΗ				C1. ANALYSIS PER TRADING PHASE	
ΣΤΟ ΑΝΟΙΓΜΑ	251.38	203.00	31.00	17.14	At the Open
ΣΥΝΕΧΗΣ ΔΙΑΠΡΑΓΜΑΤΕΥΣΗ	18,288.71	15,360.19	2,563.81	649.29	Continuous Trading
ΕΝΔΙΑΜΕΣΑ ΑΥΚΤΙΟΝ	18.10	15.57	1.62	1.24	Intraday Auctions
ΑΥΚΤΙΟΝ ΚΛΕΙΣΙΜΑΤΟΣ	808.52	677.00	113.19	36.10	Closing Auction
ΣΤΟ ΚΛΕΙΣΙΜΟ	199.76	146.86	43.10	14.86	At the Close
ΣΥΝΟΛΟ	19,566.48	16,402.62	2,752.71	718.62	Total
Πακέτα	9.67	7.95	0.24	1.57	Block Trades
Γενικό ΣΥΝΟΛΟ	19,576.14	16,410.57	2,752.95	720.19	Grand total
Αριθμός Πράξεων ανοικτών πωλήσεων	0.00%	0.00%	0.00%	0.00%	Number of Trades of Short selling
Αριθμός Πράξεων ειδικών διαπραγματευτών	9.47%	9.17%	11.99%	4.07%	Number of Trades of Market Makers
Αριθμός Πράξεων μέσω ODL	78.88%	78.93%	79.27%	73.96%	Number of Trades through ODL
% Στο σύνολο	93.15%	78.08%	13.10%	3.43%	% on the Total
ΓΔ Composite Index	FTSE/X.A. Large Cap - FTSE/Athex Large Cap	FTSE/X.A. Mid Cap - FTSE/Athex Mid Cap	FTSE/X.A Mid & Small Cap Θεμελιωδών μεγεθών		
<i>Μέσος Αριθμός Πράξεων χωρίς πακέτα. / Average daily number of transactions without block trades</i>					
Δ 1. ΣΥΝΕΧΗΣ ΔΙΑΠΡΑΓΜΑΤΕΥΣΗ					D1. CONTINUOUS TRADING PHASE
Α' ΧΡΟΝΙΚΗ ΠΕΡΙΟΔΟΣ ( Έως 11:00:00) *	1,612.38	1,340.48	243.71	49.71	1st Period (till 11:00:00) *
Β' ΧΡΟΝΙΚΗ ΠΕΡΙΟΔΟΣ (11:00:01 - 11:30:00)	1,413.29	1,172.19	212.62	52.24	2nd Period (11:00:01 - 11:30:00)
Γ' ΧΡΟΝΙΚΗ ΠΕΡΙΟΔΟΣ (11:30:01 - 12:00:00)	1,343.48	1,112.57	207.57	42.57	3rd Period (11:30:01 - 12:00:00)
Δ' ΧΡΟΝΙΚΗ ΠΕΡΙΟΔΟΣ (12:00:01 - 12:30:00)	1,221.00	986.81	207.95	37.24	4th Period (12:00:01 - 12:30:00)
Ε' ΧΡΟΝΙΚΗ ΠΕΡΙΟΔΟΣ (12:30:01 - 13:00:00)	1,227.43	1,025.76	176.48	44.29	5th Period (12:30:01 - 13:00:00)
ΣΤ' ΧΡΟΝΙΚΗ ΠΕΡΙΟΔΟΣ (13:00:01 - 13:30:00)	1,086.10	914.67	155.52	32.14	6th Period (14:00:01 - 13:30:00)
Ζ' ΧΡΟΝΙΚΗ ΠΕΡΙΟΔΟΣ (13:30:01 - 14:00:00)	1,034.71	853.05	157.81	36.90	7th Period (13:30:01 - 14:00:00)
Η' ΧΡΟΝΙΚΗ ΠΕΡΙΟΔΟΣ (14:00:01 - 14:30:00)	1,131.14	954.24	153.86	36.95	8th Period (14:00:01 - 14:30:00)
Θ' ΧΡΟΝΙΚΗ ΠΕΡΙΟΔΟΣ (14:30:01 - 15:00:00)	1,102.71	929.48	147.33	45.57	9th Period (14:30:01 - 15:00:00)
Ι' ΧΡΟΝΙΚΗ ΠΕΡΙΟΔΟΣ (15:00:01 - 15:30:00)	1,255.05	1,083.71	146.57	45.67	10th Period (Από 15:00:01 - 15:30:00)
ΙΑ' ΧΡΟΝΙΚΗ ΠΕΡΙΟΔΟΣ (15:30:01 - 16:00:00)	1,448.90	1,237.24	180.29	58.24	11th Period (15:30:01 - 16:00:00)
ΙΒ' ΧΡΟΝΙΚΗ ΠΕΡΙΟΔΟΣ (Από 16:00:01 - 16:30:00)	1,758.43	1,498.57	227.43	53.62	12th Period ( 16:00:01 - 16:30:00)
ΙΓ' ΧΡΟΝΙΚΗ ΠΕΡΙΟΔΟΣ (Από 16:30:01)	2,654.10	2,251.43	346.67	114.14	13th Period (16:30:01)
Γ(i) ΧΡΟΝΙΚΗ ΠΕΡΙΟΔΟΣ (Από 16:50:00) - ΤΕΛΕΥΤΑΙΑ 10 ΛΕΠΤΑ	1,208.86	1,019.90	158.76	53.52	C (i) (From 16:50:00) Last ten minutes of Continuous Trading
Γ(ii) ΑΞΙΑ 30% ΠΡΑΞΕΩΝ ΤΟΥ ΒΑΣΙΚΟΥ ΠΙΝΑΚΑ	877.00	678.86	146.86	73.71	C (ii) The Value of 30% of the trades which are included to the calculation of the closing prices
ΣΥΝΟΛΟ*	18,288.71	15,360.19	2,563.81	649.29	TOTAL
* δεν περιλαμβάνεται η αξία των συναλλαγών στο άνοιγμα					

## Μηνιαίοι μέσοι όροι spread - Σύνολο αγορών Monthly average spread - Total of markets

ΜΗΝΑΣ-ΕΤΟΣ MONTH/YEAR	Spread πράξεων * Trades spread *	Time (συνεδρίασης) spread ** Time spread **	Μέση Ημερήσια Αξία συναλλαγών Average Transactions Value
03-17	5.004	6.694	40.851
04-17	4.555	7.087	44.349
05-17	4.089	6.072	100.897
06-17	4.082	6.051	77.753
07-17	3.459	5.239	77.583
08-17	4.007	6.354	40.614
09-17	4.217	7.080	71.994
10-17	5.110	7.325	40.442
11-17	5.035	7.352	50.132
12-17	5.069	7.755	70.605
01-18	3.593	5.550	75.783
02-18	3.938	5.718	64.315
03-18	3.635	5.999	72.930

4. Μηνιαίοι μέσοι όροι spread - Σύνολο αγορών  
Monthly average spread - Total markets



Spread: Ως spread ορίζεται το πηλίκo της διαφοράς της καλύτερης τιμής αγοράς από την καλύτερη τιμή πώλησης προς το ημιάθροισμα αυτών των τιμών.

Spread: The spread is defined as the ratio of the difference between the best ask and the best bid price over the average of the sum of the two prices.

\* Spread πράξεων: Ο σταθμισμένος, με την ποσοστιαία αξία συναλλαγών των πράξεων, μέσος όρος των spread που αντιστοιχούν σε αυτές τις πράξεις. Το spread που αντιστοιχεί στην αξία συναλλαγών κάποιας πράξης είναι αυτό που παρατηρείται ακριβώς πριν τη διενέργεια της πράξης.

Trades spread: The weighted, by traded value, average of the spreads corresponding to these trades. The spread that corresponds to a trade is the one experienced exactly before the trade.

\*\* Υπολογισμός Spread σύμφωνα με τον κανονισμό του ΧΑ. - Spread calculation according to the ATHEX regulation

Spread συνεδρίασης: Ο σταθμισμένος, με την ποσοστιαία χρονική διάρκεια, μέσος όρος των spread που παρατηρούνται κατά τη διάρκεια της συνεδρίασης.

Time spread: The weighted, by time duration, average of spreads experienced during a trading session.



Μηνιαία μέση κυκλοφοριακή ταχύτητα  
Monthly average velocity

ΜΗΝΑΣ-ΕΤΟΣ MONTH/YEAR	ΚΥΡΙΑ ΑΓΟΡΑ MAIN MARKET	ΕΠΙΤΗΡΗΣΗΣ SURVEILLANCE	FTSE®/ATHEX Large Cap	Γενικός Δείκτης ΧΑ ATHEX Composite Index
03-17	0.089%	0.011%	0.096%	0.092%
04-17	0.093%	0.011%	0.100%	0.095%
05-17	0.192%	0.013%	0.205%	0.197%
06-17	0.135%	0.006%	0.142%	0.137%
07-17	0.114%	0.009%	0.121%	0.116%
08-17	0.071%	0.004%	0.076%	0.071%
09-17	0.133%	0.004%	0.145%	0.136%
10-17	0.074%	0.006%	0.080%	0.075%
11-17	0.093%	0.028%	0.102%	0.095%
12-07	0.101%	0.031%	0.112%	0.109%
01-18	0.117%	0.013%	0.124%	0.125%
02-18	0.099%	0.009%	0.108%	0.107%
03-18	0.092%	0.012%	0.104%	0.100%

5. Μηνιαίοι μέσοι όροι κυκλ. ταχύτητας - Average Velocity

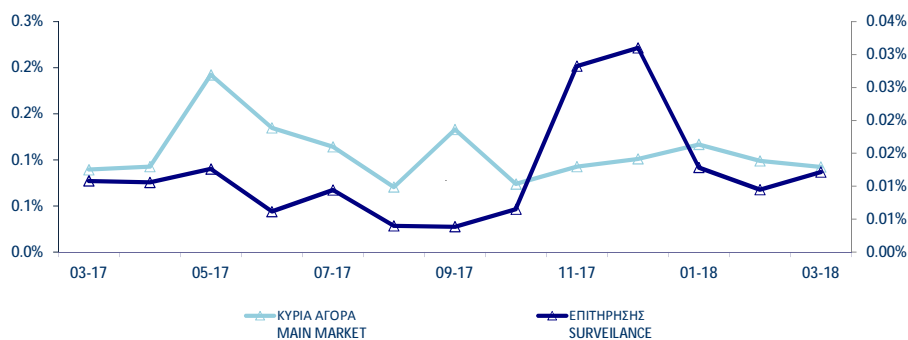

6. Μηνιαίοι μέσοι όροι κυκλ. ταχύτητας - Average Velocity

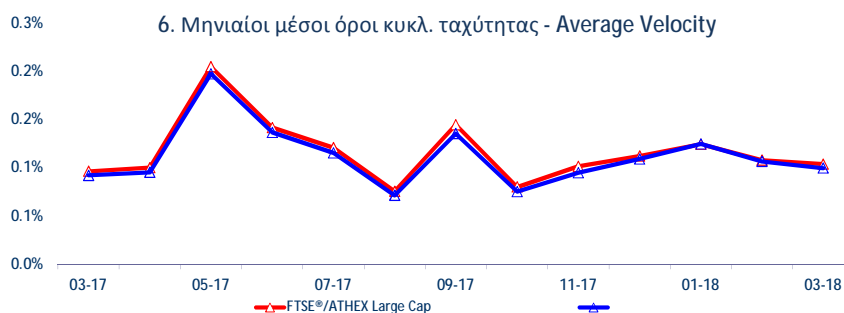

Κυκλοφοριακή Ταχύτητα : Αξία Συναλλαγών / Κεφαλαιοποίηση Velocity : Trading Value / Capitalisation

$$\sum_{i=1}^m \frac{V_i}{XA_i}$$

$V_i$   
 $XA_i$

: αξία συναλλαγών της μετοχής για κάθε μέρα διαπραγμάτευσης i -  
trading value of the stock in each trading day i

: χρηματιστηριακή αξία της μετοχής - market capitalisation of the stock

m

: αριθμός ημερών που διαπραγματεύτηκε η μετοχή - number of trading days of the stock

## Μηνιαία ιστορική μεταβλητότητα (volatility) Monthly historical volatility

ΜΗΝΑΣ-ΕΤΟΣ MONTH/YEAR	ΚΥΡΙΑ ΑΓΟΡΑ MAIN MARKET	ΕΠΙΤΗΡΗΣΗΣ SURVEILLANCE	FTSE®/ATHEX Large Cap	Γενικός Δείκτης ΧΑ ATHEX Composite Index
03-17	13.75%	27.12%	8.52%	10.75%
04-17	11.75%	21.43%	6.81%	8.46%
05-17	13.37%	26.56%	9.11%	10.54%
06-17	13.21%	28.60%	9.60%	10.45%
07-17	14.58%	32.78%	7.71%	9.27%
08-17	10.53%	27.89%	6.74%	7.26%
09-17	13.46%	27.69%	11.75%	10.54%
10-17	12.90%	29.01%	7.86%	8.85%
11-17	12.93%	25.08%	9.66%	10.17%
12-17	11.52%	25.89%	7.66%	9.42%
01-18	12.58%	27.36%	8.68%	10.00%
02-18	11.15%	25.28%	7.83%	8.47%
03-18	11.04%	29.71%	8.22%	9.37%

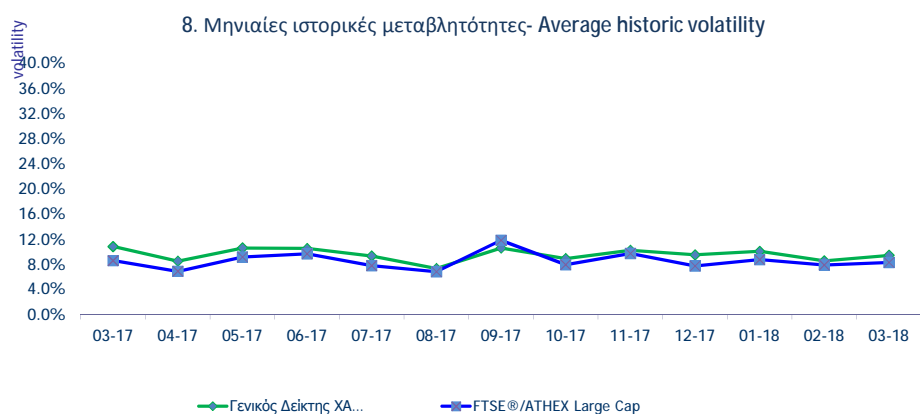
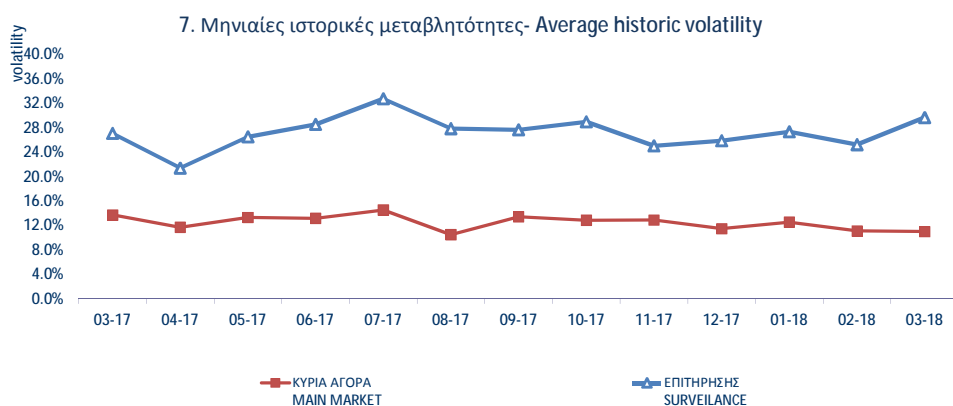

**Μηνιαία Μεταβλητότητα:** Προκύπτει από την μεταβολή των τιμών κλεισίματος για κάθε συνεδριακή ημέρα του μήνα.  
Volatility: Is calculated from the closing price changes for each working day of the month.

ΟΜΟΛΟΓΑ ΔΙΑΠΡΑΓΜΑΤΕΥΣΙΜΑ ΣΤΗΝ Α.Α.Σ.Ε. BONDS TRADED IN FIXED INCOME SECURITIES' MARKET

Όνομαστική Αξία Nominal Value	Σήμερα's Επιτόκιο Today's Interest Rate	Αξία Τελευταίου Αποπληρωθέντος Τόκου Value of Last Paid	Δεδουλευμένοι Τόκοι Accrued Interest	Απόδοση στη Λήξη Yield to Maturity (%)	Ημερομηνία Έκδοσης Issue Date	Διάρκεια (Έτη) - No. στην Εξίσωση - Note Nr	Όνομασία Name	Μηνιαίες Τιμές Συναλλαγών επί τοις Εκατό (%)			Όγκος Συναλλαγών Volume of Transactions	Αξία Συναλλαγών (χιλ. €) Value of Transactions (thous. €)	Τιμές Έτους από 1.1. 2018		
								Κατώτερη - Low (%)	Ανώτερη - High (%)	Κλείσιμο-Clc (%)			Κατώτερη - Low (%)	Ανώτερη - High (%)	
<b>ΟΜΟΛΟΓΙΑΚΑ ΔΑΝΕΙΑ ΕΠΙΧΕΙΡΗΣΕΩΝ – ΟΡΓΑΝΩΜΕΝΗ ΑΓΟΡΑ (ΜΕΤΑΤΡΕΨΙΜΑ) - CONVERTIBLE CORPORATE BONDS - REGULATED MARKET</b>															
€	13.76	0.00%	0.18		12.07.07	18	ΝΗΡΕΥΣ ΙΧΘΥΟΚΑΛΛΙΕΡΓΕΙΕΣ Α.Ε. (Μ.Ο.Δ.) - NIREUS S.A. (Convertible)	95.00	95.00	95.00		80.00	95.00		
€	0.30	1.00%	0.00		11.10.16	9	FORTHNET Α.Ε. (Μ.Ο.Δ.) - FORTHNET S.A. (Convertible)	100.00	100.00	100.00		100.00	100.00		
<b>ΟΜΟΛΟΓΙΑΚΑ ΔΑΝΕΙΑ ΕΠΙΧΕΙΡΗΣΕΩΝ – ΟΡΓΑΝΩΜΕΝΗ ΑΓΟΡΑ (ΜΗ ΜΕΤΑΤΡΕΨΙΜΑ) NON CONVERTIBLE CORPORATE BONDS - REGULATED MARKET</b>															
€	1.00	5.00%	0.01	0.0000	3.43	04.10.16	5	HOUSEMARKET Α.Ε. (Μη Μετατρέψιμο) - HOUSEMARKET S.A. (Non Convertible)	103.75	104.55	104.17	903,413	951.48	103.75	105.10
€	1,000.00	3.50%	17.60	1.3611	2.73	21.03.17	5	Ο.Π.Α.Π. Α.Ε. (Μη Μετατρέψιμο) - Ο.Ρ.Α.Ρ. S.A. (Non Convertible)	102.02	103.15	102.43	3,991,000	4,131.93	102.25	103.15
€	1,000.00	4.25%	21.60	12.3958	3.50	20.06.17	5	ΣΥΣΤΗΜΑΤΑ SUNLIGHT Α.Β.Ε.Ε. (Μη Μετατρέψιμο) - SYSTEMS SUNLIGHT S.A. (Non Convertible)	101.70	102.80	102.35	1,483,000	1,531.09	101.18	103.20
€	1,000.00	3.10%	15.76	8.4389	2.86	27.06.17	5	ΜΥΤΙΛΗΝΑΙΟΣ Α.Ε. ΟΜ. ΕΠΙΧΕΙΡΗΣΕΩΝ (Μη Μετατρέψιμο) - ΜΥΤΙΛΙΝΕΟΣ HOLDINGS S.A. (Non Convertible)	100.45	101.50	100.65	4,815,000	4,897.72	100.00	103.48
€	1,000.00	3.85%	19.78	7.7000	3.93	21.07.17	5	ΤΕΡΝΑ ΕΝΕΡΓΕΙΑΚΗ Μ.Α.Ε.Χ. (Μη μετατρέψιμο) - TERNA ENERGY FINANCE S.A. (Non Convertible)	99.00	103.05	99.32	2,592,000	2,642.28	99.32	103.49

ΟΜΟΛΟΓΑ ΔΙΑΠΡΑΓΜΑΤΕΥΣΙΜΑ ΣΤΗΝ Α.Α.Σ.Ε. BONDS TRADED IN FIXED INCOME SECURITIES' MARKET

Όνομαστική Αξία Nominal Value	Σήμερα's Επιτόκιο Today's Interest Rate	Αξία Τελευταίου Απρόκ/ντος Τόκ/δίου Value of Last Paid	Δεδουλευμένοι Τόκοι Accrued Interest	Απόδοση στη Λήξη Yield to Maturity (%)	Ημερομηνία Έκδοσης Issue Date	Διάρκεια (Έτη) - No Σημείωσης - Note Nr	Όνομασία Name	Μηνιαίες Τιμές Συναλλαγών επί τοιας Εκατό (%) Monthly Transactions - Prices in Percentage			Όγκος Συναλλαγών Volume of Transactions	Αξία Συναλλαγών (χιλ. €) Value of Transactions (thous. €)	Τιμές Έτους από 1.1. 2018	
								Κατώτερη - Low (%)	Ανώτερη - High (%)	Κλείσιμο-Clc (%)			Κατώτερη - Low (%)	Ανώτερη - High (%)
<b>ΟΜΟΛΟΓΑ ΕΛΛΗΝΙΚΟΥ ΔΗΜΟΣΙΟΥ - GOVERNMENT BONDS - DEMATERIALIZED SECURITIES</b>														
€	1.00	3.00%	0.02		09.03.12	11	ΟΕΔ-ΣΤΘ-240223-11X-2,000-1,00 - GGB-FXD-240223-11Y-2.000-1.00	10.00	10.00	10.00		10.00	10.00	
€	1.00	3.00%	0.02		09.03.12	12	ΟΕΔ-ΣΤΘ-240224-12X-2,000-1,00 - GGB-FXD-240224-12Y-2.000-1.00	10.00	10.00	10.00		10.00	10.00	
€	1.00	3.00%	0.02		09.03.12	13	ΟΕΔ-ΣΤΘ-240225-13X-2,000-1,00 - GGB-FXD-240225-13Y-2.000-1.00	10.00	10.00	10.00		10.00	10.00	
€	1.00	3.00%	0.02		09.03.12	14	ΟΕΔ-ΣΤΘ-240226-14X-2,000-1,00 - GGB-FXD-240226-14Y-2.000-1.00	10.00	10.00	10.00		10.00	10.00	
€	1.00	3.00%	0.02		09.03.12	15	ΟΕΔ-ΣΤΘ-240227-15X-2,000-1,00 - GGB-FXD-240227-15Y-2.000-1.00	10.00	10.00	10.00		10.00	10.00	
€	1.00	3.00%	0.02		09.03.12	16	ΟΕΔ-ΣΤΘ-240228-16X-2,000-1,00 - GGB-FXD-240228-16Y-2.000-1.00	10.00	10.00	10.00		10.00	10.00	
€	1.00	3.00%	0.02		09.03.12	17	ΟΕΔ-ΣΤΘ-240229-17X-2,000-1,00 - GGB-FXD-240229-17Y-2.000-1.00	10.00	10.00	10.00		10.00	10.00	
€	1.00	3.00%	0.02		09.03.12	18	ΟΕΔ-ΣΤΘ-240230-18X-2,000-1,00 - GGB-FXD-240230-18Y-2.000-1.00	10.00	10.00	10.00		10.00	10.00	
€	1.00	3.00%	0.02		09.03.12	19	ΟΕΔ-ΣΤΘ-240231-19X-2,000-1,00 - GGB-FXD-240231-19Y-2.000-1.00	10.00	10.00	10.00		10.00	10.00	
€	1.00	3.00%	0.02		09.03.12	20	ΟΕΔ-ΣΤΘ-240232-20X-2,000-1,00 - GGB-FXD-240232-20Y-2.000-1.00	10.00	10.00	10.00		10.00	10.00	
€	1.00	3.00%	0.02		09.03.12	21	ΟΕΔ-ΣΤΘ-240233-21X-2,000-1,00 - GGB-FXD-240233-21Y-2.000-1.00	10.00	10.00	10.00		10.00	10.00	
€	1.00	3.00%	0.02		09.03.12	22	ΟΕΔ-ΣΤΘ-240234-22X-2,000-1,00 - GGB-FXD-240234-22Y-2.000-1.00	10.00	10.00	10.00		10.00	10.00	
€	1.00	3.00%	0.02		09.03.12	23	ΟΕΔ-ΣΤΘ-240235-23X-2,000-1,00 - GGB-FXD-240235-23Y-2.000-1.00	10.00	10.00	10.00		10.00	10.00	
€	1.00	3.00%	0.02		09.03.12	24	ΟΕΔ-ΣΤΘ-240236-24X-2,000-1,00 - GGB-FXD-240236-24Y-2.000-1.00	10.00	10.00	10.00		10.00	10.00	
€	1.00	3.00%	0.02		09.03.12	25	ΟΕΔ-ΣΤΘ-240237-25X-2,000-1,00 - GGB-FXD-240237-25Y-2.000-1.00	10.00	10.00	10.00		10.00	10.00	
€	1.00	3.00%	0.02		09.03.12	26	ΟΕΔ-ΣΤΘ-240238-26X-2,000-1,00 - GGB-FXD-240238-26Y-2.000-1.00	10.00	10.00	10.00		10.00	10.00	
€	1.00	3.00%	0.02		09.03.12	27	ΟΕΔ-ΣΤΘ-240239-27X-2,000-1,00 - GGB-FXD-240239-27Y-2.000-1.00	10.00	10.00	10.00		10.00	10.00	
€	1.00	3.00%	0.02		09.03.12	28	ΟΕΔ-ΣΤΘ-240240-28X-2,000-1,00 - GGB-FXD-240240-28Y-2.000-1.00	10.00	10.00	10.00		10.00	10.00	
€	1.00	3.00%	0.02		09.03.12	29	ΟΕΔ-ΣΤΘ-240241-29X-2,000-1,00 - GGB-FXD-240241-29Y-2.000-1.00	10.00	10.00	10.00		10.00	10.00	
€	1.00	3.00%	0.02		09.03.12	30	ΟΕΔ-ΣΤΘ-240242-30X-2,000-1,00 - GGB-FXD-240242-30Y-2.000-1.00	10.00	10.00	10.00		10.00	10.00	
€	1,000.00	4.75%	47.50		17.04.14	5	ΟΕΔ-ΣΤΘ-170419-05X-4,750-1,000 - GGB-FXD-170419-05Y-4.750-1,000	99.13	99.13	99.13		99.13	99.13	
€	1,000.00	0.35% flr	1.85		11.08.14	5	ΟΕΔ-ΚΥΜ-100819-05X-0,934-1,000 - GGB-FLT-100819-05Y-0.934-1,000	100.00	100.00	100.00		100.00	100.00	
€	1,000.00	4.38%	43.75		01.08.17	5	ΟΕΔ-ΣΤΘ-010822-05X-4,375-1,000 - GGB-FXD-010822-05Y-4.375-1,000	98.91	98.91	98.91		98.91	98.91	
€	1.00	3.50%	0.01		05.12.17	5	ΟΕΔ-ΣΤΘ-300123-05X-3,500-1,00 - GGB-FXD-300123-05Y-3.500-1.00	94.57	94.57	94.57		94.57	94.57	
€	1.00	3.75%	0.01		05.12.17	10	ΟΕΔ-ΣΤΘ-300128-10X-3,750-1,00 - GGB-FXD-300128-10Y-3.750-1.00	85.46	85.46	85.46		85.46	85.46	
€	1.00	3.90%	0.01		05.12.17	15	ΟΕΔ-ΣΤΘ-300133-15X-3,900-1,00 - GGB-FXD-300133-15Y-3.900-1.00	78.67	78.67	78.67		78.67	78.67	
€	1.00	4.00%	0.01		05.12.17	19	ΟΕΔ-ΣΤΘ-300137-19X-4,000-1,00 - GGB-FXD-300137-19Y-4.000-1.00	77.04	77.04	77.04		77.04	77.04	
€	1.00	4.20%	0.01		05.12.17	24	ΟΕΔ-ΣΤΘ-300142-24X-4,200-1,00 - GGB-FXD-300142-24Y-4.200-1.00	77.76	77.76	77.76		77.76	77.76	
€	1,000.00	3.38%	33.75		15.02.18	7	ΟΕΔ-ΣΤΘ-150225-07X-3,375-1,000 - GGB-FXD-150225-07Y-3.375-1,000	99.24	99.24	99.24		99.24	99.24	

ΟΜΟΛΟΓΑ ΔΙΑΠΡΑΓΜΑΤΕΥΣΙΜΑ ΜΕ ΤΗ ΜΕΘΟΔΟ ΕΚΦΩΝΗΣΗΣ-ΑΝΤΙΦΩΝΗΣΗΣ BONDS TRADED WITH THE OPEN OUTCRY METHOD

Ονομαστική Αξία / Ελάχιστη Διαπραγματευσιμη Ποσότητα Nominal Value / Minimum Nominal Traded Value	Σημερινό Επιτόκιο Today's Interest Rate	Αξία Τελευταίου Αποκοπέντος Τόκ/θίου Value of Last Paid Coupon	Απόδοση στη Λήξη	Ημερομηνία Έκδοσης Issue Date	Διάρκεια(Έτη) Duration (Years)	No Σημείωσης - Note Nr	ΔΑΝΕΙΑ ONDS	Μηνιαίες Τιμές Εκφώνησης Monthly Outcry Prices			Συναλλαγές σε Τεμάχια Αξία Συναλλαγών	Τιμές Έτους από 1.1. 2018	
								Κατώτερη - Low	Ανώτερη-High	Τελευταία-Last		Κατώτερη Low	Ανώτερη High

**ΝΟΜΙΚΩΝ ΠΡΟΣΩΠΩΝ ΚΑΙ ΕΤΑΙΡΕΙΩΝ ΣΕ ΣΥΝΑΛΛΑΓΜΑ ΚΑΙ ΕΥΡΩ - CORPORATION BONDS IN FOREIGN CURRENCY AND EURO**

GBP	10.00	2.50	0.250000	01/12/1928	09.04.00		E.K.T.E. - National Mortgage Bank					0.00	0.00
GBP	10.00	2.50	0.250000	01/12/1930	07.04.00		E.K.T.E. σειρά - National Mortgage B	2.27	2.27	2.27		2.27	2.27

**ΣΗΜΕΙΩΣΕΙΣ ΟΜΟΛΟΓΩΝ - BONDS NOTES**

ΑΠΟΔΟΣΕΙΣ ΟΜΟΛΟΓΩΝ: Υπολογίζεται η ετησιοποιημένη απόδοση στην λήξη του Ομολόγου στο νόμισμα εκδόσής του όπου α) δεν λαμβάνονται υπόψη οι δυνατότητες μετατροπής των ομολογιών σε μετοχές και β) τα ομόλογα κυμαινόμενου επιτοκίου θεωρείται ότι μέχρι να λήξουν θα έχουν το σημερινό επιτόκιο / BONDS YIELD: Annualised Bond's Yield to Maturity (YTM) in terms of the Bond's clause is calculated, where a) the entitlement of a convertible bond to be converted into shares is not considered and b) the floating interest rate Bonds are considered to retain the current interest rate up to their redemption date.

Συντμήσεις - Abbreviations Α.Α.Σ.Ε = ΑΓΟΡΑ ΑΞΙΩΝ ΣΤΑΘΕΡΗΣ ΕΙΣΟΔΗΜΑΤΟΣ / F.I.S.M=FIXED INCOME SECURITIES' MARKET

\* Όσον αφορά τα ομόλογα που διαπραγματεύονται στην Α.Α.Σ.Ε όλες οι τιμές εκφράζονται επί τοις εκατό (%) της ονομαστικής τιμής τους. Ο όγκος συναλλαγών υπολογίζεται ως (Τεμάχια) \* (Ονομαστική τιμή). Transactions Volume = (Pieces) \* (Face Value).

\*\*\*

Η αξία συναλλαγών υπολογίζεται ως (Τεμάχια)\*(Ονομαστική Τιμή)\*(Τιμή%)+(Δεδουλευμένοι Τόκοι) / All the prices for the bonds that are traded in the F.I.S.M. refer to percentage (%) upon the nominal value, while the volume of transactions refer to euro. Transactions Value = (Pieces) \* (Nominal value) \* (price %) + (Accrued interest).

Σύμβολο ΟΑΣΗΣ OASHS Code	Χρεόγραφα (1)	Αριθμός Εισηγμένων Χρεογράφων Number of Listed Securities (1)	Όνομαστική Αξία Χρημ/κή Αξία (Εκστ. Ευρώ) Market Capitalisation (Million Euro) (**)	% στη Συνολική Χρημ/κή Αξία % in Total Market Capitalisation	Κατηγορία - Category (\$)	No. Σημείωσης - Note Nr	Τιμή Κλεισίματος Closing Price	Τιμή Κλεισίματος Πρ. Μήνα Previous Month Closing % Μεταβολή Μηνός % Monthly Price Change	Κέρδη ανά Μετοχή Profits per Share		Έτος γράσης Fiscal year	
									προ φόρων before tax	μετά φόρων after tax		
<b>Τράπεζες</b>												
<b>6 Τίτλοι-Stocks, ΣΥΝΟΛΟ ΚΛΑΔΟΥ :</b>		<b>16,101,881,141</b>	<b>8,276.68</b>	<b>15.20</b>								
ΑΛΦΑ	ALPHA BANK (ΚΟ)	1,543,699,381	0.3	2,670.60	4.90	K	1.73	1.96	-11.78	-0.01	0.03	---
ΑΤΤ	ATTICA BANK A.T.E. (ΚΟ)	2,339,353,394	0.3	71.12	0.13	K	0.030	0.035	-14.29	-0.02	-0.02	---
ΕΛΛ	ΕΛΛΑΔΟΣ ΤΡΑΠΕΖΑ (ΚΟ)	19,864,886	5.6	291.02	0.53	K	14.65	16.70	-8.42	0.00	0.00	---
ΕΤΕ	ΕΘΝΙΚΗ ΤΡΑΠΕΖΑ (ΚΟ)	9,147,151,527	0.3	2,389.24	4.39	K	0.261	0.305	-14.43	0.03	-0.31	---
ΕΥΡΩΒ	ΤΡΑΠΕΖΑ ΕΥΡΩΒANK ERGASIAS (ΚΟ)	2,185,998,765	0.3	1,677.75	3.08	K	0.768	0.830	-7.47	-0.07	0.11	---
ΠΕΙΡ	ΠΕΙΡΑΙΩΣ ΤΡΑΠΕΖΑ (ΚΟ)	436,659,164	6	1,122.21	2.06	K	2.57	3.63	-29.20	-0.02	0.00	---
ΤΒΑΝΚ	T BANK (ΚΟ)	144,688,060	0.6	6.95	0.01	A	0.048	0.048	0.00	0.00	0.00	---
ΤΤ	ΤΑΧΥΔΡΟΜΙΚΟ ΤΑΜΙΕΥΤΗΡΙΟ (ΚΟ)	284,465,964	3.7	47.79	0.09	A	0.168	0.168	0.00	0.00	0.00	---
<b>Ασφάλειες Ιδιοκτησίας &amp; Ζημιών</b>												
<b>1 Τίτλοι-Stocks, ΣΥΝΟΛΟ ΚΛΑΔΟΥ :</b>		<b>27,503,677</b>	<b>100.39</b>	<b>0.18</b>								
ΕΥΠΙΚ	ΕΥΡΩΠΑΪΚΗ ΠΙΣΤΗ (ΚΟ)	27,503,677	0.63	100.39	0.18	K	3.65	3.40	7.35	0.76	0.53	---
<b>Μεσίτες Ασφαλίσεων</b>												
<b>1 Τίτλοι-Stocks, ΣΥΝΟΛΟ ΚΛΑΔΟΥ :</b>		<b>6,000,000</b>	<b>.05</b>	<b>0.00</b>								
ΕΥΒΡΚ	ΓΙΟΥΡΟΜΠΡΟΚΕΡΣ (ΚΟ)	6,000,000	0.6	0.05	0.00	E	0.008	0.007	14.29	0.00	0.00	2016
<b>Εταιρείες Επενδύσεων</b>												
<b>2 Τίτλοι-Stocks, ΣΥΝΟΛΟ ΚΛΑΔΟΥ :</b>		<b>2,653,208</b>	<b>10.42</b>	<b>0.02</b>								
ΑΙΟΛΚ	ΑΙΟΛΙΚΗ ΑΕΕΧ (ΚΟ)	2,235,600	0.35	1.07	0.00	K	0.478	0.580	-17.59	0.00	0.00	2017
ΑΝΔΡΟ	ΑΝΔΡΟΜΕΔΑ ΑΕΕΧ (ΚΟ)	417,608	16	9.35	0.02	K	22.40	22.60	-0.88	0.00	0.00	2017
<b>Επενδυτικές Υπηρεσίες</b>												
<b>1 Τίτλοι-Stocks, ΣΥΝΟΛΟ ΚΛΑΔΟΥ :</b>		<b>60,599,000</b>	<b>281.79</b>	<b>0.52</b>								
ΕΧΑΕ	ΕΛΛΗΝ. ΧΡΗΜΑΤΙΣΤΗΡΙΑ-Χ.Α. (ΚΟ)	60,599,000	0.84	281.79	0.52	K	4.65	5.12	-9.18	0.05	0.02	---
<b>Συμμετοχές &amp; Ανάπτυξη Ακίνητης Περιουσίας</b>												
<b>5 Τίτλοι-Stocks, ΣΥΝΟΛΟ ΚΛΑΔΟΥ :</b>		<b>257,685,855</b>	<b>636.85</b>	<b>1.17</b>								
ΒΑΛΚ	ΒΑΛΚΑΝ ΑΚΙΝΗΤΑ (ΚΟ)	20,121,710	1.21	3.82	0.01	A	0.190	0.190	0.00	0.00	0.00	---
ΒΩΒΟΣ	ΒΩΒΟΣ ΜΠΑΜΠΗΣ (ΚΟ)	33,930,000	0.3	10.31	0.02	A	0.304	0.304	0.00	0.00	0.00	---
ΕΛΒΙΟ	ΕΛΒΙΕΜΕΚ (ΚΟ)	7,085,888	1.59	33.30	0.06	E	4.70	4.70	0.00	-0.02	-0.02	---
ΚΑΜΠ	REDS (ΚΟ)	57,434,884	1.31	51.40	0.09	K	0.895	1.00	-10.50	0.00	-0.01	---
ΚΕΚΡ	ΚΕΚΡΩΦ (ΚΟ)	19,804,134	0.3	25.15	0.05	K	1.27	1.38	-7.97	0.00	0.00	2016
ΚΕΡΑΛ	ΚΕΡΑΜΕΙΑ-ΑΜΛΑΤΙΝΗ (ΚΟ)	24,619,524	0.5	2.17	0.00	A	0.088	0.088	0.00	0.00	0.00	---
ΛΑΜΔΑ	LAMDA DEVELOPMENT(ΚΟ)	79,721,775	0.3	509.42	0.94	K	6.39	7.10	-10.00	0.04	-0.04	---
ΠΑΣΑΛ	PASAL A.E. (ΚΟ)	14,967,940	0.5	1.26	0.00	E	0.085	0.078	8.97	-1.36	-1.36	---
<b>Υπηρεσίες Ακίνητης Περιουσίας</b>												
<b>1 Τίτλοι-Stocks, ΣΥΝΟΛΟ ΚΛΑΔΟΥ :</b>		<b>14,000,000</b>	<b>88.9</b>	<b>0.16</b>								
ΑΣΤΑΚ	ALPHA ΑΣΤΙΚΑ ΑΚΙΝΗΤΑ (ΚΟ)	14,000,000	4.15	88.90	0.16	K	6.35	6.30	0.79	-0.29	-0.38	---
<b>Ε.Ε.Α.Π. Βιομηχανικών &amp; Επαγγελματικών Χώρων</b>												
<b>3 Τίτλοι-Stocks, ΣΥΝΟΛΟ ΚΛΑΔΟΥ :</b>		<b>348,106,718</b>	<b>1,313.67</b>	<b>2.41</b>								
ΜΠΡΙΚ	BRIQ PROPERTIES (ΚΟ)	11,921,531	2.33	21.94	0.04	K	1.84	1.88	-2.13	0.00	0.00	2017
ΠΑΝΓΑΙ	ΕΘΝΙΚΗ ΠΑΝΓΑΙΑ (ΚΟ)	255,494,534	3	1,226.37	2.25	K	4.80	4.80	0.00	0.24	0.21	---
ΤΡΑΣΤΟ	TRASTOR A.E.E.A.Π. (ΚΟ)	80,690,653	0.5	65.36	0.12	K	0.810	0.825	-1.82	-0.04	-0.04	2017
<b>Εξειδικευμένες Ε.Ε.Α.Π.</b>												
<b>1 Τίτλοι-Stocks, ΣΥΝΟΛΟ ΚΛΑΔΟΥ :</b>		<b>101,260,000</b>	<b>896.15</b>	<b>1.65</b>								
ΓΡΙΒ	GRIVALIA PROPERTIES (ΚΟ)	101,260,000	2.13	896.15	1.65	K	8.85	9.46	-2.53	0.31	0.26	2016
<b>Εξειδικευμένες Χρηματοοικονομικές Υπηρεσίες</b>												
<b>1 Τίτλοι-Stocks, ΣΥΝΟΛΟ ΚΛΑΔΟΥ :</b>		<b>939,510,748</b>	<b>169.11</b>	<b>0.31</b>								
ΜΙΓ	MARFIN INVESTMENT GROUP (ΚΟ)	939,510,748	0.3	169.11	0.31	K	0.180	0.142	26.76	-0.09	-0.09	---
<b>Σταθερή Τηλεφωνία</b>												
<b>1 Τίτλοι-Stocks, ΣΥΝΟΛΟ ΚΛΑΔΟΥ :</b>		<b>490,150,389</b>	<b>5,381.85</b>	<b>9.88</b>								
ΟΤΕ	ΟΤΕ (ΚΟ)	490,150,389	2.83	5,381.85	9.88	K	10.98	11.69	-6.07	0.51	0.17	---
<b>Εξοπλισμός Τηλεπικοινωνιών</b>												
<b>2 Τίτλοι-Stocks, ΣΥΝΟΛΟ ΚΛΑΔΟΥ :</b>		<b>139,482,526</b>	<b>135.02</b>	<b>0.25</b>								
ΙΝΤΚΑ	INTRACOM HOLDINGS (ΚΟ)	133,025,996	1.41	101.76	0.19	K	0.765	0.870	-12.07	0.02	-0.03	---
ΣΠΕΙΣ	SPACE HELLAS (ΚΟ)	6,456,530	1.08	33.25	0.06	K	5.15	5.00	3.00	0.22	0.14	---
<b>Διυλιστήρια</b>												
<b>1 Τίτλοι-Stocks, ΣΥΝΟΛΟ ΚΛΑΔΟΥ :</b>		<b>110,782,980</b>	<b>2,025.11</b>	<b>3.72</b>								
ΜΟΗ	ΜΟΤΟΡ ΟΪΛ (ΚΟ)	110,782,980	0.75	2,025.11	3.72	K	18.28	19.24	-4.99	3.87	2.69	---
<b>Καθετοποιημένες Εταιρ. Πετρελαίου &amp; Φυσικού Αερίου</b>												
<b>2 Τίτλοι-Stocks, ΣΥΝΟΛΟ ΚΛΑΔΟΥ :</b>		<b>329,463,315</b>	<b>2,437.36</b>	<b>4.48</b>								
ΕΛΙΝ	ΕΛΙΝΟΙΛ (ΚΟ)	23,828,130	0.5	38.13	0.07	K	1.60	1.77	-9.60	0.28	0.20	---
ΕΛΠΕ	ΕΛΛΗΝΙΚΑ ΠΕΤΡΕΛΑΙΑ (ΚΟ)	305,635,185	2.18	2,399.24	4.41	K	7.85	8.25	-4.85	1.52	1.08	---
<b>Συμβατικός Ηλεκτρισμός</b>												
<b>2 Τίτλοι-Stocks, ΣΥΝΟΛΟ ΚΛΑΔΟΥ :</b>		<b>464,000,000</b>	<b>1,008.27</b>	<b>1.85</b>								
ΑΔΜΗΕ	ΑΔΜΗΕ ΣΥΜΜΕΤΟΧΩΝ Α.Ε. (ΚΟ)	232,000,000	2.12	408.32	0.75	K	1.76	1.93	-8.81	0.00	0.00	2017
ΔΕΗ	ΔΕΗ (ΚΟ)	232,000,000	2.48	599.95	1.10	K	2.59	2.82	-8.23	0.73	0.29	---

P/E	Προφύλλο πριν φόρο before tax	Προφύλλο μετά φόρο after tax	Μέρισμα / Προμήρσια 2015 Dividend / Interim	Μέρισμα / Προμήρσια 2016 Dividend / Interim	Μερισματοπρόδοση Dividend Yield (%) (14)	Διακυμάνσεις Τιμών Μαρτίου Monthly Price in March		Διακυμάνσεις Τιμών από 1/1/2018 Price Range since 1.1.2018		Αξία Συναλλαγών Value of Transactions (6), (10)	Όγκος Συναλλαγών Transactions Volume (7) (3)	Αριθμός Πράξεων Number of Trades	Μηνιαία Ευρεσιμότητα Monthly Marketability (%)	Securities (1)
						Κατώτερη Low	Ανώτερη High	Κατώτερη Low	Ανώτερη High					
<b>Banks</b>														
										523,720,184.87	864,988,305	146,548	5.37	: TOTAL OF SECTOR
---	---	---	---	---	---	1.68	1.99	1.68	2.12	182,134,782.69	99,183,008	31,776	6.43	ALPHA BANK (CR)
---	---	---	---	---	---	0.03	0.04	0.03	0.04	1,706,210.31	52,841,646	4,796	2.26	ATTICA BANK S.A. (CR)
---	---	---	0.67	0.67	4.59	14.15	16.90	14.15	19.20	2,112,128.25	138,073	2,182	0.70	BANK OF GREECE (CR)
---	---	---	---	---	---	0.25	0.31	0.25	0.36	152,034,954.44	556,817,481	41,372	6.09	NATIONAL BANK (CR)
---	---	---	---	---	---	0.70	0.83	0.70	0.93	96,154,827.97	126,731,094	34,120	5.80	EUROBANK ERGASIAS (CR)
---	---	---	---	---	---	2.55	3.67	2.55	3.93	89,577,281.21	29,277,003	32,302	6.70	PIRAEUS BANK (CR)
---	---	---	---	---	---	0.05	0.05	0.05	0.05	0.00	0	0	0.00	T BANK (CR)
---	---	---	---	---	---	0.17	0.17	0.17	0.17	0.00	0	0	0.00	TT HELLENIC POSTBANK (CR)
<b>Property &amp; Casualty Insurance</b>														
										398,752.88	115,608	407	0.42	: TOTAL OF SECTOR
---	---	---	0.10	---	2.74	3.36	3.70	3.30	3.90	398,752.88	115,608	407	0.42	EUROPEAN RELIANCE INSUR. (CR)
<b>Insurance Brokers</b>														
										4.00	500	1	0.01	: TOTAL OF SECTOR
---	---	---	---	---	---	0.01	0.01	0.01	0.01	4.00	500	1	0.01	EUROBROKERS S.A. (CR)
<b>Equity Investment Instruments</b>														
										54,770.97	9,410	151	0.35	: TOTAL OF SECTOR
---	---	---	---	---	---	0.43	0.65	0.43	0.65	3,443.17	7,075	60	0.32	AEOLIAN INVESTMENT FUND (CR)
---	---	---	---	---	---	21.40	22.80	18.60	23.60	51,327.80	2,335	91	0.56	ANDROMEDA SA (CR)
<b>Investment Services</b>														
										11,319,510.36	2,343,011	7,628	3.87	: TOTAL OF SECTOR
---	---	---	0.06	---	1.40	4.57	5.12	4.57	5.87	11,319,510.36	2,343,011	7,628	3.87	HELLENIC EXCHANGES-A.S.E. (CR)
<b>Real Estate Holding &amp; Development</b>														
										9,787,316.56	3,232,804	10,157	1.25	: TOTAL OF SECTOR
---	---	---	---	---	---	0.19	0.19	0.19	0.19	0.00	0	0	0.00	BALKAN R.E. (CR)
---	---	---	---	---	---	0.30	0.30	0.30	0.30	0.00	0	0	0.00	BABIS VOVOIS SA (CR)
---	---	---	---	---	---	4.70	4.70	4.70	4.70	0.00	0	0	0.00	ELVIEMEK (CR)
---	---	---	---	---	---	0.79	1.05	0.72	1.05	353,479.66	370,121	699	0.64	REDS S.A. (CR)
---	---	---	---	---	---	1.11	1.51	0.72	1.74	2,131,791.81	1,610,926	3,690	8.13	KEKROPS SA (CR)
---	---	---	---	---	---	0.09	0.09	0.09	0.09	0.00	0	0	0.00	KERAMIA-ALLATINI (CR)
---	---	---	---	---	---	6.22	7.10	6.22	7.52	7,291,141.71	1,109,983	5,703	1.39	LAMDA DEVELOPMENT SA (CR)
---	---	---	---	---	---	0.06	0.10	0.06	0.10	10,903.38	141,774	65	0.95	PASAL DEVELOPMENT S.A. (CR)
<b>Real Estate Services</b>														
										52,883.25	8,464	309	0.06	: TOTAL OF SECTOR
---	---	---	---	---	---	6.00	6.90	6.00	7.25	52,883.25	8,464	309	0.06	ALPHA REAL ESTATE SA(CR)
<b>Industrial &amp; Office REITs</b>														
										570,552.27	320,276	492	0.09	: TOTAL OF SECTOR
---	---	---	---	---	---	1.78	1.94	1.72	2.10	539,670.53	285,314	373	2.39	BRIQ PROPERTIES (CR)
---	---	---	0.20	0.09	4.17	4.42	4.90	4.42	5.25	3,629.44	750	19	0.00	NBG PANGAEA (CR)
---	---	---	---	---	---	0.76	0.90	0.76	0.90	27,252.30	34,212	100	0.04	TRASTOR REAL EST. INV. CO.(CR)
<b>Specialty REITs</b>														
										32,205,713.72	3,544,433	4,985	3.50	: TOTAL OF SECTOR
---	---	---	0.19	0.36	4.12	8.61	9.36	8.59	9.65	32,205,713.72	3,544,433	4,985	3.50	GRIVALIA PROPERTIES (CR)
<b>Specialty Finance</b>														
										11,115,269.19	70,079,296	12,382	7.46	: TOTAL OF SECTOR
---	---	---	---	---	---	0.13	0.18	0.12	0.18	11,115,269.19	70,079,296	12,382	7.46	MARFIN INVESTMENT GROUP (CR)
<b>Fixed Line Telecommunications</b>														
										123,409,574.81	10,973,691	18,184	2.24	: TOTAL OF SECTOR
---	---	---	0.16	---	1.46	10.90	11.81	10.90	12.81	123,409,574.81	10,973,691	18,184	2.24	OTE (CR)
<b>Telecommunications Equipment</b>														
										3,890,287.97	4,408,869	5,118	3.16	: TOTAL OF SECTOR
---	---	---	---	---	---	0.77	0.89	0.73	0.98	3,563,199.72	4,342,144	4,729	3.26	INTRACOM HOLDINGS (CR)
---	---	---	---	---	---	4.48	5.60	3.60	5.70	327,088.25	66,725	389	1.03	SPACE HELLAS SA (CR)
<b>Exploration &amp; Production</b>														
										61,655,682.97	3,287,220	15,100	2.97	: TOTAL OF SECTOR
---	---	---	0.90	0.30	4.92	18.00	19.90	18.00	20.45	61,655,682.97	3,287,220	15,100	2.97	MOTOR OIL (CR)
<b>Integrated Oil &amp; Gas</b>														
										17,769,058.95	2,242,817	10,863	0.68	: TOTAL OF SECTOR
---	---	---	0.05	---	3.25	1.51	1.80	1.37	1.95	13,170.87	8,033	65	0.03	ELINOIL S.A. (CR)
---	---	---	---	---	0.15	7.69	8.30	7.54	8.88	17,755,888.08	2,234,784	10,798	0.73	HELLENIC PETROLEUM (CR)
<b>Conventional Electricity</b>														
										19,861,712.03	8,246,670	18,335	1.78	: TOTAL OF SECTOR
---	---	---	---	---	---	1.76	1.96	1.76	2.28	5,744,817.14	3,065,137	6,353	1.32	ADMIE (IPTO) HOLDING S.A. (CR)
---	---	---	---	---	---	2.55	2.87	1.95	3.35	14,116,894.89	5,181,533	11,982	2.23	PPC (CR)

Σύμβολο ΟΑΣΗΣ OASHS Code	Χρεόγραφα (1)	Αριθμός Εισηγμένων Χρεογράφων Number of Listed Securities (2)	Ονομαστική Αξία Χρημ/κή Αξία (Εκστ. Ευρώ) Market Capitalization (Million Euro)(**)	% στη Συνολική Χρημ/κή Αξία% in Total Market Capitalisation	Κατηγορία - Category (\$)	No. Σημείωσης - Note Nr	Τιμή Κλεισίματος Closing Price	Τιμή Κλεισίματος Πρ. Μήνα Previous Month Closing	% Μεταβολή Μηνός % Monthly Price Change	Κέρδη ανά Μετοχή Profits per Share		Έτος γοράσης Fiscal year
										προ φόρων before tax	μετά φόρων after tax	
<b>Υδρευση</b>												
<b>2 Τίτλοι-Stocks, ΣΥΝΟΛΟ ΚΛΑΔΟΥ :</b>		<b>142,800,000</b>	<b>808.98</b>	<b>1.49</b>								
ΕΥΑΠΣ	ΕΥΑΘ (ΚΟ)	36,300,000	1.12	174.24	0.32	K	4.80	4.90	-2.04	0.60	0.34	---
ΕΥΔΑΠ	ΕΥΔΑΠ (ΚΟ)	106,500,000	0.6	634.74	1.17	K	5.96	6.23	-4.33	0.39	0.23	---
<b>Βασικά Χημικά</b>												
<b>1 Τίτλοι-Stocks, ΣΥΝΟΛΟ ΚΛΑΔΟΥ :</b>		<b>26,730,187</b>	<b>42.77</b>	<b>0.08</b>								
ΕΛΤΟΝ	ΕΛΤΟΝ (ΚΟ)	26,730,187	0.52	42.77	0.08	K	1.60	1.50	6.67	0.13	0.10	---
<b>Εξειδικευμένα Χημικά</b>												
<b>5 Τίτλοι-Stocks, ΣΥΝΟΛΟ ΚΛΑΔΟΥ :</b>		<b>118,432,040</b>	<b>530.07</b>	<b>0.97</b>								
ΔΔΙΟΣ	ΔΔΙΟΣ ΠΛΑΣΤΙΚΑ (ΚΟ)	15,000,000	0.3	42.00	0.08	K	2.80	2.88	-2.78	0.12	0.07	---
ΔΡΟΥΚ	ΝΤΡΟΥΚΦΑΡΜΠΕΝ ΕΛΛΑΣ (ΚΟ)	3,873,120	0.3	4.96	0.01	K	1.28	1.03	24.27	0.15	0.09	---
ΠΛΑΘ	ΠΛΑΣΤΙΚΑ ΘΡΑΚΗΣ (ΚΟ)	43,741,452	0.66	109.35	0.20	K	2.50	2.47	1.21	0.41	0.30	---
ΠΛΑΚΡ	ΠΛΑΣΤΙΚΑ ΚΡΗΤΗΣ (ΚΟ)	27,379,200	0.41	364.14	0.67	K	13.30	12.30	8.13	0.96	0.71	---
ΣΠΥΡ	ΣΠΥΡΟΥ ΑΓΡ. ΟΙΚ. (ΚΟ)	28,438,268	0.3	9.61	0.02	K	0.338	0.330	2.42	-0.20	-0.17	---
<b>Αλουμίνιο</b>												
<b>1 Τίτλοι-Stocks, ΣΥΝΟΛΟ ΚΛΑΔΟΥ :</b>		<b>27,016,250</b>	<b>9.71</b>	<b>0.02</b>								
ΑΛΚΟ	ΑΛΚΟ ΕΛΛΑΣ (ΚΟ)	5,000,000	0.4	0.90	0.00	A	0.180	0.180	0.00	0.00	0.00	---
ΑΛΜΥ	ΑΛΟΥΜΥΛΑ (ΚΟ)	22,016,250	0.37	8.81	0.02	K	0.400	0.389	2.83	0.01	0.00	---
<b>Μη Σιδηρούχα Μέταλλα</b>												
<b>2 Τίτλοι-Stocks, ΣΥΝΟΛΟ ΚΛΑΔΟΥ :</b>		<b>518,132,747</b>	<b>1,841.66</b>	<b>3.38</b>								
ΕΛΧΑ	ΕΛΒΑΛΧΑΛΚΟΡ (ΚΑ)	375,241,586	0.39	598.51	1.10	K	1.60	1.79	-10.89	-0.10	-0.07	---
ΜΥΤΙΛ	ΜΥΤΙΛΗΝΑΙΟΣ (ΚΟ)	142,891,161	0.97	1,243.15	2.28	K	8.70	9.65	-9.84	0.71	0.52	---
<b>Χάλυβας</b>												
<b>7 Τίτλοι-Stocks, ΣΥΝΟΛΟ ΚΛΑΔΟΥ :</b>		<b>77,427,120</b>	<b>46.68</b>	<b>0.09</b>								
ΕΛΣΤΡ	ΕΛΑΣΤΡΟΝ (ΚΟ)	18,421,516	1	25.61	0.05	K	1.39	1.48	-6.08	0.13	0.09	---
ΚΟΡΔΕ	ΚΟΡΔΕΛΛΟΥ Χ. ΑΦΟΙ (ΚΟ)	21,224,340	0.42	9.76	0.02	K	0.460	0.442	4.07	0.00	0.00	2016
ΛΕΒΚ	ΛΕΒΕΝΤΕΡΗΣ Ν. (ΚΑ)	8,321,682	0.67	2.24	0.00	K	0.196	0.191	2.62	0.00	0.00	2016
ΛΕΒΠ	ΛΕΒΕΝΤΕΡΗΣ Ν. (ΠΑ)	2,160,524	0.67			K	0.280	0.280	0.00	0.00	0.00	2016
ΜΠΤΚ	ΜΠΗΤΡΟΣ ΣΥΜΜΕΤΟΧΙΚΗ (ΚΟ)	15,842,391	1.51	3.45	0.01	E	0.218	0.198	10.10	-0.49	-0.50	---
ΣΙΔΜΑ	ΣΙΔΜΑ (ΚΟ)	10,186,667	1.35	3.61	0.01	E	0.354	0.424	-16.51	-0.43	-0.43	---
ΤΖΚΑ	ΤΖΙΡΑΚΙΑΝ ΠΡΟΦΙΛ (ΚΑ)	1,270,000	0.3	2.02	0.00	E	1.59	0.264	502.27	0.00	0.00	2016
<b>Ορυχεία</b>												
<b>1 Τίτλοι-Stocks, ΣΥΝΟΛΟ ΚΛΑΔΟΥ :</b>		<b>468,700</b>	<b>8.44</b>	<b>0.02</b>								
ΜΕΡΚΟ	ΜΕΡΜΕΡΕΝ ΚΟΜΒ. Α.Δ. ΡΡ. (ΕΛΠ)	468,700	---	8.44	0.02	K	18.00	18.40	-2.17	0.00	0.00	2016
<b>Οικοδομικά Υλικά &amp; Εξαρτήματα</b>												
<b>9 Τίτλοι-Stocks, ΣΥΝΟΛΟ ΚΛΑΔΟΥ :</b>		<b>195,520,727</b>	<b>1,793.27</b>	<b>3.29</b>								
ΑΚΡΙΤ	ΑΚΡΙΤΑΣ (ΚΟ)	13,000,000	1	2.25	0.00	E	0.173	0.140	23.57	-0.62	-0.54	---
ΒΙΟΣΚ	ΥΝΙΒΙΟΣ (ΚΟ)	3,125,463	0.3	2.02	0.00	K	0.646	0.696	-7.18	-0.11	-0.13	---
ΙΚΤΙΝ	ΙΚΤΙΝΟΣ ΕΛΛΑΣ (ΚΟ)	28,580,100	0.4	95.17	0.17	K	3.33	2.53	31.62	0.13	0.03	---
ΜΑΘΙΟ	ΜΑΘΙΟΣ ΠΥΡΙΜΑΧΑ (ΚΟ)	9,819,370	0.69	3.24	0.01	K	0.330	0.300	10.00	-0.09	-0.09	---
ΜΟΝΤΑ	ΒΑΡΒΕΡΗΣ Ν. - ΜΟΔΑ ΒΑΓΝΟ (ΚΟ)	18,810,000	0.4	9.22	0.02	K	0.490	0.490	0.00	-0.04	-0.04	---
ΞΥΛΚ	ΙΝΤΕΡΓΟΥΝΤ-ΞΥΛΕΜΠΟΡΙΑ (ΚΟ)	34,986,430	0.44	3.65	0.01	K	0.100	0.100	0.00	0.00	0.00	---
ΞΥΛΠ	ΙΝΤΕΡΓΟΥΝΤ-ΞΥΛΕΜΠΟΡΙΑ (ΠΟ)	2,566,836	0.44			K	0.060	0.060	0.00	0.00	0.00	---
ΤΙΤΚ	ΤΙΤΑΝ (ΚΟ)	77,063,568	3	1,677.72	3.08	K	20.15	22.40	-10.04	0.75	1.50	---
ΤΙΤΠ	ΤΙΤΑΝ (ΠΟ)	7,568,960	3			K	16.50	17.45	-5.44	0.75	1.50	---
<b>Κατασκευές</b>												
<b>11 Τίτλοι-Stocks, ΣΥΝΟΛΟ ΚΛΑΔΟΥ :</b>		<b>826,969,264</b>	<b>1,012.39</b>	<b>1.86</b>								
ΑΒΑΞ	J. & P. - ΑΒΑΞ (ΚΟ)	77,654,850	0.58	54.05	0.10	K	0.696	0.900	-22.67	-0.75	-0.56	---
ΑΕΓΕΚ	ΑΕΓΕΚ (ΚΟ)	33,301,715	0.32	1.96	0.00	E	0.059	0.068	-13.24	-0.47	-0.62	---
ΑΘΗΝΑ	ΑΘΗΝΑ (ΚΟ)	113,465,290	0.3	79.43	0.15	K	0.700	0.700	0.00	-2.24	-1.36	---
ΑΤΤΙΚ	ΑΤΤΙ - ΚΑΤ (ΚΟ)	81,644,555	0.3	0.98	0.00	A	0.012	0.012	0.00	0.00	0.00	---
ΒΙΟΤ	ΒΙΟΤΕΡ (ΚΟ)	17,579,754	4.16	1.16	0.00	E	0.066	0.063	4.76	-1.00	-1.05	---
ΓΕΚΤΕΡ	ΓΕΚ ΤΕΡΝΑ (ΚΟ)	103,423,291	0.57	505.74	0.93	K	4.89	5.30	-7.74	0.91	0.44	---
ΔΟΜΙΚ	ΔΟΜΙΚΗ ΚΡΗΤΗΣ (ΚΟ)	15,878,748	0.48	2.67	0.00	E	0.168	0.140	20.00	-0.02	-0.02	---
ΕΔΡΑ	ΕΔΡΑΣΗ - ΨΑΛΛΙΔΑΣ Χ. (ΚΟ)	7,847,611	1.2	1.18	0.00	A	0.150	0.150	0.00	-0.71	-0.76	---
ΕΚΤΕΡ	ΕΚΤΕΡ (ΚΟ)	11,250,000	0.52	9.96	0.02	K	0.885	0.870	1.72	0.03	0.01	---
ΕΛΛΑΚΤ	ΕΛΛΑΚΤΩΡ (ΚΟ)	177,001,313	1.03	277.18	0.51	K	1.57	1.88	-16.70	-0.21	-0.55	---
ΙΝΚΑΤ	ΙΝΤΡΑΚΑΤ (ΚΟ)	30,477,156	0.3	35.66	0.07	K	1.17	1.33	-12.03	-0.12	-0.23	---
ΚΛΜ	ΚΛΟΥΚΙΝΑΣ - ΛΑΠΠΑΣ (ΚΟ)	40,219,218	0.3	31.77	0.06	K	0.790	0.786	0.51	0.03	0.01	---
ΜΗΧΚ	ΜΗΧΑΝΙΚΗ (ΚΟ)	66,937,526	0.7	9.19	0.02	A	0.100	0.100	0.00	0.00	0.00	---
ΜΗΧΠ	ΜΗΧΑΝΙΚΗ (ΠΟ)	25,968,987	0.7			A	0.096	0.096	0.00	0.00	0.00	---
ΠΡΔ	ΠΡΟΟΔΕΥΤΙΚΗ (ΚΟ)	24,319,250	0.3	1.47	0.00	E	0.061	0.060	1.67	-0.04	-0.05	---
<b>Υλικά Συσκευασίας</b>												
<b>5 Τίτλοι-Stocks, ΣΥΝΟΛΟ ΚΛΑΔΟΥ :</b>		<b>40,292,972</b>	<b>191.68</b>	<b>0.35</b>								
ΒΙΣ	ΒΙΣ (ΚΟ)	4,968,600	2.88	4.45	0.01	K	0.895	1.03	-13.11	0.00	0.00	2017
ΚΑΡΤΖ	ΚΑΡΑΤΖΗ (ΚΟ)	14,679,792	1.68	93.95	0.17	K	6.40	6.55	-2.29	0.82	0.57	---
ΠΑΙΡ	ΠΑΪΡΗΣ ΠΛΑΣΤΙΚΩΝ (ΚΟ)	4,971,466	1.46	1.33	0.00	K	0.268	0.264	1.52	0.03	0.06	---
ΠΠΑΚ	ΡΑΡΕΡΡΑΚ (ΚΟ)	3,953,090	0.3	12.25	0.02	K	3.10	2.98	4.03	0.00	0.00	2017



P/E	Προ φόρων before tax	Προ φόρων after tax	Μέρισμα / Προμήρισμα 2015 Dividend / Interim	Μέρισμα / Προμήρισμα 2016 Dividend / Interim	Μερισματοπώση Dividend Yield (%) (14)	Διακυμάνσεις Τιμών Μαρτίου Monthly Price in March		Διακυμάνσεις Τιμών από 1/1.2018 Price Range since 1.1.2018		Αξία Συναλλαγών Value of Transactions (6), (10)	Όγκος Συναλλαγών Transactions Volume (7) (c)	Αριθμός Πράξεων Number of Trades	Μηνιαία Ευρεσιμότητα Monthly Marketability (%)	Securities (1)
						Κατώτερη Low	Ανώτερη High	Κατώτερη Low	Ανώτερη High					
<b>Water</b>														
										3,190,385.73	560,885	4,449	0.39	: TOTAL OF SECTOR
---	---	---	0.23	---	4.75	4.68	4.97	4.46	5.22	594,525.62	123,541	650	0.34	THESSALONIKA WATER & SEWERAGE
---	---	---	0.11	---	1.85	5.72	6.25	5.72	6.97	2,595,860.11	437,344	3,799	0.41	EYDAP S.A. (CR)
<b>Commodity Chemicals</b>														
										341,399.39	213,561	832	0.80	: TOTAL OF SECTOR
---	---	---	---	---	1.47	1.71	1.33	1.71		341,399.39	213,561	832	0.80	ELTON SA (CR)
<b>Specialty Chemicals</b>														
										987,256.79	251,752	1,476	0.21	: TOTAL OF SECTOR
---	---	---	---	---	2.68	2.88	2.64	2.88		19,332.62	7,136	20	0.05	DAIOS PLASTICS SA (CR)
---	---	---	---	---	0.92	1.28	0.92	1.40		2,692.65	2,466	51	0.06	DRUCKFARBEN HELLAS (CR)
---	---	---	---	---	2.35	2.58	2.35	2.98		394,068.00	160,723	1,109	0.37	THRACE PLASTICS SA (CR)
---	---	---	---	---	11.70	14.30	9.05	14.30		558,827.70	43,442	225	0.16	CRETE PLASTICS SA (CR)
---	---	---	---	---	0.27	0.38	0.21	0.38		12,335.82	37,985	71	0.13	SPIROY AGRICULTURE SA (CR)
<b>Aluminum</b>														
										148,398.15	379,577	929	1.40	: TOTAL OF SECTOR
---	---	---	---	---	0.18	0.18	0.18	0.18		0.00	0	0	0.00	ALCO HELLAS SA (CR)
---	---	---	---	---	0.30	0.46	0.30	0.46		148,398.15	379,577	929	1.72	ALUMIL (CR)
<b>Nonferrous Metals</b>														
										91,166,335.58	10,720,727	30,688	2.07	: TOTAL OF SECTOR
---	---	---	---	---	1.50	1.90	1.38	2.10		2,274,313.17	1,341,697	2,916	0.36	ELVALHALCOR (CB)
---	---	---	---	---	8.68	10.18	8.68	10.38		88,892,022.41	9,379,030	27,772	6.56	MYTILINEOS HOLDINGS (CR)
<b>Steel</b>														
										344,522.29	324,843	1,004	0.42	: TOTAL OF SECTOR
---	---	---	---	---	1.37	1.59	1.37	1.74		239,779.12	164,909	589	0.90	ELASTRON (CR)
---	---	0.01	---	2.17	0.39	0.52	0.32	0.54		34,790.55	75,153	151	0.35	KORDELLOS BROS SA (CR)
---	---	---	---	---	0.16	0.20	0.16	0.21		1,943.79	10,074	23	0.12	N. LEVEDERIS SA (CB)
---	---	0.04	---	15.55	0.19	0.28	0.19	0.28		1,562.79	6,251	18	0.29	N. LEVEDERIS SA (PB)
---	---	---	---	---	0.16	0.22	0.15	0.22		1,219.53	6,014	31	0.04	BITROS HOLDING SA (CR)
---	---	---	---	---	0.29	0.46	0.28	0.46		8,832.68	21,623	39	0.21	SIDMA SA (CR)
---	---	---	---	---	0.26	1.82	0.04	1.82		56,393.83	40,819	153	3.21	GIRAKIAN PROFIL SA (CB)
<b>General Mining</b>														
										3,333,365.35	178,283	458	38.04	: TOTAL OF SECTOR
---	---	---	0.73	0.73	4.06	18.00	19.30	14.80	19.65	3,333,365.35	178,283	458	38.04	MERMEREN KOMB. A.D. PR. (GDR)
<b>Building Materials &amp; Fixtures</b>														
										34,227,982.90	2,547,838	9,734	1.30	: TOTAL OF SECTOR
---	---	---	---	---	0.13	0.18	0.12	0.19		405.57	2,640	112	0.02	AKRITAS SA (CR)
---	---	---	---	---	0.58	0.70	0.48	0.82		12,285.50	18,868	215	0.60	UNIBIOS (CR)
---	---	---	---	---	2.39	3.42	2.18	3.42		2,883,740.02	947,867	2,693	3.32	IKTINOS HELLAS SA (CR)
---	---	---	---	---	0.27	0.33	0.21	0.35		3,285.90	10,020	14	0.10	MATHIOS REFRACTORY SA (CR)
---	---	---	---	---	0.49	0.49	0.44	0.49		0.00	0	0	0.00	VARVERIS - MODA BAGNO SA (CR)
---	---	---	---	---	0.09	0.11	0.09	0.15		5,028.57	51,755	28	0.15	INTERWOOD-XYLEMPORIA (CR)
---	---	---	---	---	0.06	0.06	0.06	0.07		0.00	0	0	0.00	INTERWOOD-XYLEMPORIA (PR)
---	---	---	0.10	---	0.52	19.78	22.60	19.78	25.35	31,115,487.74	1,504,365	6,535	1.95	TITAN CEMENT (CR)
---	---	---	0.10	---	0.64	16.25	17.40	15.70	18.40	207,749.60	12,323	137	0.16	TITAN CEMENT CO. (PR)
<b>Heavy Construction</b>														
										17,146,740.56	8,559,182	17,782	1.04	: TOTAL OF SECTOR
---	---	---	---	---	0.70	0.90	0.70	1.05		1,547,075.46	1,954,443	2,863	2.52	J & P - AVAX SA (CR)
---	---	---	---	---	0.06	0.09	0.03	0.09		17,641.70	246,864	254	0.74	AEGEK (CR)
---	---	---	---	---	0.70	0.77	0.68	0.77		43,706.67	62,432	28	0.06	ATHENA SA (CR)
---	---	---	---	---	0.01	0.01	0.01	0.01		0.00	0	0	0.00	ATTI - KAT SA (CR)
---	---	---	---	---	0.05	0.08	0.05	0.10		2,976.01	42,544	60	0.24	BIOTER SA (CR)
---	---	---	---	---	4.89	5.52	4.42	5.64		8,825,406.05	1,673,768	5,602	1.62	GEK TERNA (CR)
---	---	---	---	---	0.14	0.17	0.10	0.18		587.19	3,971	10	0.03	DOMIKI KRITIS SA (CR)
---	---	---	---	---	0.15	0.15	0.15	0.15		0.00	0	0	0.00	EDRASIS - C. PSALLIDAS SA (CR)
---	---	---	0.04	---	4.52	0.81	0.98	0.63	1.03	381,050.47	425,825	1,064	3.79	EKTER SA (CR)
---	---	---	---	---	1.56	1.88	1.56	2.01		4,830,804.70	2,839,624	5,674	1.60	ELLAKTOR (CR)
---	---	---	---	---	1.12	1.35	1.01	1.47		1,339,423.13	1,080,751	1,690	3.55	INTRACOM CONSTR. (CR)
---	---	---	---	---	0.73	0.80	0.70	0.84		156,465.40	202,181	477	0.50	KLOUKINAS - LAPPAS SA (CR)
---	---	---	---	---	0.10	0.10	0.10	0.10		0.00	0	0	0.00	MICHANIKI SA (CR)
---	---	---	---	---	0.10	0.10	0.10	0.10		0.00	0	0	0.00	MICHANIKI SA (PR)
---	---	---	---	---	0.05	0.08	0.05	0.10		1,603.78	26,779	60	0.11	PROODEFTIKH SA (CR)
<b>Containers &amp; Packaging</b>														
										92,764.78	27,054	248	0.07	: TOTAL OF SECTOR
---	---	---	---	---	0.87	1.03	0.77	1.03		776.11	853	7	0.02	VIS SA (CR)
---	---	---	0.07	---	1.09	5.90	6.50	5.20	6.85	59,060.30	9,480	168	0.06	KARATZIS SA (CR)
---	---	---	---	---	0.25	0.30	0.24	0.45		2,385.52	8,786	19	0.18	PAIRIS SA (CR)
---	---	---	0.12	---	3.87	2.96	3.40	2.20	3.40	18,878.10	6,215	32	0.16	PAPERPACK (CR)

Σύμβολο ΟΑΣΗΣ OASHS Code	Χρρογράφα (1)	Αριθμός Εισηγμένων Χρρογράφων Number of Listed Securities (2)	Ονομαστική Αξία Χρρογράφα (Εκστ. Ευρώ) Market Capitalisation (Million Euro) (**)	% στη Συνολική Χρρογράφα Αξία% in Total Market Capitalisation	Κατηγορία - Category (\$)	No. Σημείωσης - Note Nr	Τιμή Κλεισίματος Closing Price	Τιμή Κλεισίματος Πρ. Μήνα Previous Month Closing % Μεταβολή Μηνός % Monthly Price Change	Κέρδη ανά Μετοχή Profits per Share		Έτος γορής Fiscal year	
									προ φόρων before tax	μετά φόρων after tax		
<b>Υλικά Συσκευασίας (Συνέχεια)</b>												
ΦΛΕΞΟ	FLEXORACK (ΚΟ)	11,720,024	0.54	79.70	0.15	K	6.80	6.80	0.00	0.65	0.44	---
<b>Διαφοροποιημένες Βιομηχανίες</b>												
2 Τίτλοι-Stocks, ΣΥΝΟΛΟ ΚΛΑΔΟΥ :		449,352,442		1,102.21	2.02							
CENER	CENERGY HOLDINGS (ΚΑ)	190,162,681	---	220.97	0.41	K	1.16	1.34	-13.15	0.01	-0.02	---
BIO	VIOHALCO SA/NV (ΚΑ)	259,189,761	---	881.25	1.62	K	3.40	3.51	-3.13	0.03	-0.03	---
<b>Ηλεκτρικά Μέρη &amp; Εξοπλισμός</b>												
1 Τίτλοι-Stocks, ΣΥΝΟΛΟ ΚΛΑΔΟΥ :		22,996,875		38.86	0.07							
ΑΛΚΑΤ	NEXANS ΕΛΛΑΣ (ΚΟ)	22,996,875	1.25	38.86	0.07	K	1.69	1.75	-3.43	0.00	0.00	2016
<b>Εμπορικά Οχήματα και Φορτηγά</b>												
2 Τίτλοι-Stocks, ΣΥΝΟΛΟ ΚΛΑΔΟΥ :		44,585,245		90.18	0.17							
ΕΛΤΚ	ΕΛΤΡΑΚ (ΚΟ)	14,050,971	0.34	43.84	0.08	K	3.12	3.14	-0.64	0.28	0.25	---
ΝΕΩΡΣ	ΝΕΩΡΙΟΝ (ΚΟ)	23,463,874	0.8	2.93	0.01	A	0.125	0.125	0.00	0.00	0.00	---
ΠΕΤΡΟ	ΠΕΤΡΟΠΟΥΛΟΣ ΠΕΤΡΟΣ (ΚΟ)	7,070,400	0.93	43.41	0.08	K	6.14	6.10	0.66	0.34	0.19	---
<b>Μηχανήματα Βιομηχανικού Εξοπλισμού</b>												
2 Τίτλοι-Stocks, ΣΥΝΟΛΟ ΚΛΑΔΟΥ :		365,937,751		69.	0.13							
ΜΕΒΑ	ΜΕΒΑCO (ΚΟ)	10,500,000	0.95	10.71	0.02	K	1.02	1.09	-6.42	0.00	0.00	2016
ΦΡΙΓΟ	FRIGOGLASS (ΚΟ)	355,437,751	0.36	58.29	0.11	E	0.164	0.182	-9.89	-0.58	-0.96	2016
<b>Υπηρεσίες Μεταφορών</b>												
2 Τίτλοι-Stocks, ΣΥΝΟΛΟ ΚΛΑΔΟΥ :		35,080,000		693.78	1.27							
ΟΛΘ	ΟΛΘ (ΚΟ)	10,080,000	3	287.28	0.53	K	28.50	29.50	-3.39	0.00	0.00	2016
ΟΛΠ	ΟΛΠ (ΚΟ)	25,000,000	2	406.50	0.75	K	16.26	17.00	-4.35	0.00	0.00	2017
<b>Υποστηρικτικές Υπηρεσίες προς Επιχειρήσεις</b>												
4 Τίτλοι-Stocks, ΣΥΝΟΛΟ ΚΛΑΔΟΥ :		67,892,234		34.18	0.06							
ΕΣΥΜΒ	ΕΥΡΩΣΥΜΒΟΛΟΙ (ΚΟ)	11,125,110	0.3	5.36	0.01	K	0.482	0.462	4.33	-0.36	-0.33	---
ΛΥΚ	INFORM ΛΥΚΟΣ Π. (ΚΟ)	20,578,374	0.62	17.08	0.03	K	0.830	0.866	-4.16	-0.03	-0.04	---
ΝΙΟΥΣ	ΕΙΔΗΣΕΟΦΩΝΙΚΗ ΕΛΛΑΣ (ΚΟ)	27,848,000	0.3	7.69	0.01	K	0.276	0.278	-0.72	-0.04	-0.05	---
ΧΑΙΔΕ	ΧΑΪΔΕΜΕΝΟΣ (ΚΟ)	8,340,750	1.18	4.05	0.01	K	0.486	0.440	10.45	0.00	0.00	2016
<b>Προμηθευτές Βιομηχανίας</b>												
3 Τίτλοι-Stocks, ΣΥΝΟΛΟ ΚΛΑΔΟΥ :		36,252,311		27.96	0.05							
ΒΟΣΥΣ	ΒΟΓΙΑΤΖΟΛΟΓΥ SYSTEMS (ΚΟ)	6,325,000	0.6	11.76	0.02	K	1.86	1.81	2.76	0.14	0.12	---
ΓΕΒΚΑ	ΓΕΝΙΚΗ ΕΜΠΟΡΙΟΥ (ΚΟ)	24,060,000	0.3	14.44	0.03	K	0.600	0.565	6.19	0.04	0.03	---
ΔΙΟΝ	ΔΙΟΝIC (ΚΟ)	5,867,311	0.3	1.76	0.00	E	0.300	0.496	-39.52	-3.55	-3.60	---
<b>Απόσταξη &amp; Οينوπαραγωγή</b>												
3 Τίτλοι-Stocks, ΣΥΝΟΛΟ ΚΛΑΔΟΥ :		44,737,112		12.48	0.02							
ΚΤΗΛΑ	ΚΤΗΜΑ Κ. ΛΑΖΑΡΙΔΗ (ΚΟ)	18,017,472	0.36	11.17	0.02	K	0.620	0.550	12.73	0.00	-0.01	---
ΜΠΟΚΑ	ΜΠΟΥΤΑΡΗΣ Ι. & ΥΙΟΣ (ΚΑ)	25,179,640	0.6	1.31	0.00	E	0.047	0.042	11.90	-0.12	-0.12	---
ΜΠΟΠ/	ΜΠΟΥΤΑΡΗΣ Ι. & ΥΙΟΣ (ΠΑ)	1,540,000	0.6			E	0.081	0.068	19.12	-0.12	-0.12	---
<b>Αναψυκτικά</b>												
1 Τίτλοι-Stocks, ΣΥΝΟΛΟ ΚΛΑΔΟΥ :		370,763,039		11,082.11	20.35							
ΕΕΕ	COCA-COLA HBC AG (ΚΟ)	370,763,039	5.7CHF	11,082.11	20.35	K	29.89	27.25	9.69	1.25	0.94	---
<b>Γεωργία &amp; Αλιεία</b>												
3 Τίτλοι-Stocks, ΣΥΝΟΛΟ ΚΛΑΔΟΥ :		577,029,192		141.78	0.26							
ΕΛΙΧΘ	ΕΛΛΗΝΙΚΕΣ ΙΧΘΥΟΚΑΛ/ΡΓΕΙΕΣ (ΚΟ)	30,390,000	0.31	2.13	0.00	A	0.070	0.070	0.00	0.00	0.00	---
ΚΡΕΚΑ	ΚΡΕΚΑ (ΚΟ)	7,125,216	0.65	1.85	0.00	E	0.260	0.204	27.45	0.00	0.00	2016
ΝΗΡ	ΝΗΡΕΥΣ (ΚΟ)	294,016,812	0.3	87.47	0.16	K	0.298	0.292	2.05	0.03	0.04	---
ΣΕΛΟ	ΣΕΛΟΝΤΑ (ΚΟ)	245,497,164	0.3	50.33	0.09	K	0.205	0.224	-8.48	0.03	0.01	---
<b>Τρόφιμα</b>												
12 Τίτλοι-Stocks, ΣΥΝΟΛΟ ΚΛΑΔΟΥ :		290,818,971		308.45	0.57							
ΕΒΖ	ΕΛ. ΒΙΟΜ. ΖΑΧΑΡΗΣ (ΚΑ)	36,748,909	0.73	2.76	0.01	A	0.075	0.075	0.00	-1.14	-1.16	---
ΕΒΡΟΦ	ΕΒΡΟΦΑΡΜΑ (ΚΟ)	13,673,200	0.88	7.25	0.01	K	0.530	0.545	-2.75	0.07	0.03	---
ΕΛΓΕΚ	ΕΛΓΕΚΑ (ΚΟ)	31,734,530	1.6	7.81	0.01	K	0.246	0.240	2.50	-0.31	-0.28	---
ΚΑΝΑΚ	ΚΑΝΑΚΗΣ Σ. (ΚΟ)	7,500,000	0.61	26.70	0.05	K	3.56	3.90	-8.72	0.00	0.00	2017
ΚΕΠΕΝ	ΚΕΠΕΝΟΥ ΜΥΛΟΙ (ΚΟ)	6,700,000	0.8	12.80	0.02	K	1.91	1.94	-1.55	0.00	0.00	2016
ΚΜΟΛ	ΚΑΡΑΜΟΛΕΓΚΟΣ (ΚΟ)	9,742,920	0.4	17.73	0.03	K	1.82	2.46	-26.02	-0.67	-0.48	---
ΚΡΕΤΑ	ΚΡΕΤΑ ΦΑΡΜ (ΚΟ)	29,480,000	0.42	20.87	0.04	K	0.708	0.698	1.43	-0.22	-0.17	---
ΚΡΙ	ΚΡΙ - ΚΡΙ (ΚΟ)	33,065,136	0.38	125.65	0.23	K	3.80	3.64	4.40	0.00	0.00	2016
ΛΟΥΛΗ	ΛΟΥΛΗ ΜΥΛΟΙ (ΚΟ)	17,120,280	0.94	37.66	0.07	K	2.20	2.30	-4.35	0.27	0.17	---
ΝΙΚΑΣ	ΝΙΚΑΣ (ΚΟ)	79,596,820	0.3	31.84	0.06	E	0.400	0.400	0.00	-0.37	-0.12	---
ΠΕΡΣ	ΠΕΡΣΕΥΣ (ΚΟ)	17,240,776	0.37	14.14	0.03	K	0.820	0.935	-12.30	0.00	0.00	2017
ΣΑΡΑΝ	ΣΑΡΑΝΤΟΠΟΥΛΟΣ ΚΥΛ/ΜΥΛΟΙ (ΚΟ)	4,181,450	0.5	2.55	0.00	K	0.610	0.590	3.39	-0.06	-0.06	---
ΧΚΡΑΝ	ΧΑΤΖΗΚΡΑΝΙΩΤΗ Ε. ΥΙΟΙ (ΚΟ)	4,034,950	0.68	0.70	0.00	E	0.173	0.137	26.28	0.00	0.00	2016
<b>Διαρκή Καταναλωτικά Αγαθά</b>												
4 Τίτλοι-Stocks, ΣΥΝΟΛΟ ΚΛΑΔΟΥ :		195,272,748		329.59	0.61							
ΓΕΔ	Γ.Ε. ΔΗΜΗΤΡΙΟΥ (ΚΟ)	77,126,446	0.34	2.01	0.00	E	0.026	0.015	73.33	-0.07	-0.08	---
ΕΦΤΖΙ	F.G. EUROPE (ΚΟ)	52,800,154	0.3	33.26	0.06	K	0.630	0.710	-11.27	0.06	0.05	---
ΤΡΟΠ	ΤΡΟΠΑΙΑ ΣΥΜΜΕΤΟΧΙΚΗ (ΚΟ)	510,840	1	1.02	0.00	A	2.00	2.00	0.00	-2.07	-2.96	---

P/E	Προ φόρων before tax	Περί φόρων after tax	Μέρισμα / Προμήρισμα 2015 Dividend / Interim	Μέρισμα / Προμήρισμα 2016 Dividend / Interim	Μερισματοπώση Dividend Yield (%) (14)	Διακυμάνσεις Τιμών Μαρτίου Monthly Price in March		Διακυμάνσεις Τιμών από 1/1/2018 Price Range since 1.1.2018		Αξία Συναλλαγών Value of Transactions (6), (10)	Όγκος Συναλλαγών Transactions Volume (7) (c)	Αριθμός Πράξεων Number of Trades	Μηνιαία Ευρωεπιμετρία Monthly Marketability (%)	Securities (1)
						Κατώτερη Low	Ανώτερη High	Κατώτερη Low	Ανώτερη High					
						6.50	6.90	5.35	6.90	11,664.75	1,720	22	0.01	(Continued) Containers & Packaging
														FLEXOPACK SA (CR)
										20,904,559.80	8,619,349	15,456	1.92	Diversified Industrials
														: TOTAL OF SECTOR
						1.15	1.40	1.15	1.60	5,122,947.23	4,133,401	4,587	2.17	CENERGY HOLDINGS (CB)
						3.27	3.74	3.21	4.00	15,781,612.57	4,485,948	10,869	1.73	VIOHALCO SA/NV (CB)
										40,733.99	24,827	106	0.11	Electrical Components & Equipment
														: TOTAL OF SECTOR
						1.45	1.76	1.15	1.82	40,733.99	24,827	106	0.11	NEXANS HELLAS SA (CR)
										6,854,423.92	1,249,616	470	2.80	Commercial Vehicles & Trucks
														: TOTAL OF SECTOR
						3.06	3.32	3.02	3.82	136,807.60	42,780	152	0.30	ELTRAK SA (CR)
						0.13	0.13	0.13	0.13	0.00	0	0	0.00	NEORION SA (CR)
						5.94	6.28	5.02	6.28	6,717,616.32	1,206,836	318	17.07	PETROPOULOS PETROS (CR)
										403,754.26	2,073,716	663	0.57	Industrial Machinery
														: TOTAL OF SECTOR
						0.95	1.07	0.95	1.15	39,970.84	39,411	117	0.38	MEVACO SA (CR)
						0.16	0.20	0.16	0.27	363,783.42	2,034,305	546	0.57	FRIGOGLASS SA (CR)
										234,147,231.04	6,869,846	2,529	19.58	Transportation Services
														: TOTAL OF SECTOR
			0.49		1.72	27.40	30.00	24.90	31.40	232,657,633.30	6,779,480	458	67.26	TPA SA (CR)
			0.09		0.55	16.00	17.06	15.44	17.70	1,489,597.74	90,366	2,071	0.36	P.P.A. S.A. (CR)
										94,963.13	138,966	468	0.20	Business Support Services
														: TOTAL OF SECTOR
						0.46	0.49	0.41	0.54	3,087.28	6,430	7	0.06	EUROCONSULTANTS S.A. (CR)
			0.07		8.43	0.78	0.88	0.74	1.00	82,255.44	101,001	353	0.49	INFORM P. LYKOS SA (CR)
						0.25	0.29	0.23	0.32	6,271.67	24,426	66	0.09	NEWSPHONE HELLAS SA (CR)
						0.40	0.50	0.31	0.50	3,348.74	7,109	42	0.09	HAIDEMENOS SA (CR)
										69,361.09	117,611	244	0.32	Industrial Suppliers
														: TOTAL OF SECTOR
			0.11		5.91	1.79	1.86	1.36	2.00	4,747.65	2,581	11	0.04	VOGIATZOGLOU SYSTEMS SA (CR)
			0.01		1.67	0.53	0.63	0.49	0.63	64,193.73	113,509	216	0.47	GEN. COMMERCIAL & IND SA (CR)
						0.25	0.50	0.25	0.55	419.71	1,521	17	0.03	DIONIC (CR)
										10,981.93	78,349	127	0.18	Distillers & Vintners
														: TOTAL OF SECTOR
						0.51	0.68	0.50	0.68	8,395.77	14,693	53	0.08	KTIMA KOSTAS LAZARIDIS SA (CR)
						0.04	0.05	0.03	0.05	2,497.55	62,562	71	0.25	J.BOUTARIS & SON HOLD. SA (CB)
						0.07	0.08	0.07	0.08	88.61	1,094	3	0.07	J.BOUTARIS & SON HOLD. (PB)
										24,004,267.53	849,701	3,790	0.23	Soft Drinks
			0.44		1.47	26.38	29.96	24.93	29.96	24,004,267.53	849,701	3,790	0.23	: TOTAL OF SECTOR
														CC HBC AG (CR)
										618,558.89	2,303,323	2,427	0.40	Farming Fishing & Plantations
														: TOTAL OF SECTOR
						0.07	0.07	0.07	0.07	0.00	0	0	0.00	HELLENIC FISHFARMING SA (CR)
						0.20	0.34	0.16	0.34	212.99	857	6	0.01	KRE.KA SA (CR)
						0.27	0.31	0.26	0.34	504,399.95	1,746,057	1,823	0.59	NIREFS SA (CR)
						0.19	0.23	0.18	0.25	113,945.95	556,409	598	0.23	SELONDA AQUACULTURE SA (CR)
										1,511,762.39	1,495,042	3,218	0.51	Food Products
														: TOTAL OF SECTOR
						0.08	0.08	0.08	0.08	0.00	0	0	0.00	HEL. SUGAR INDUSTRY SA (CB)
						0.46	0.60	0.32	0.60	175,497.40	338,673	490	2.48	EVROFARMA SA (CR)
						0.22	0.26	0.15	0.26	2,296.93	9,610	32	0.03	ELGEKA SA (CR)
						3.54	3.94	3.16	4.06	57,395.80	15,595	182	0.21	S.KANAKIS SA (CR)
			0.03		1.47	1.89	1.94	1.84	2.00	42,362.00	22,280	30	0.33	MILLS KEPENOS (CR)
						1.80	2.46	1.80	2.46	1,173.80	577	9	0.01	KARAMOLEGOS SA (CR)
						0.65	0.82	0.56	0.84	358,507.76	474,374	695	1.61	KRETA FARM SA (CR)
			0.09		2.37	3.50	3.98	3.00	3.98	324,077.46	86,870	504	0.26	KRI-KRI S.A. (CR)
						2.10	2.40	2.00	2.56	109,447.88	48,576	158	0.28	LOULIS MILLS SA (CR)
						0.40	0.40	0.40	0.50	0.00	0	0	0.00	NIKAS SA (CR)
						0.82	1.00	0.33	1.14	438,686.01	489,876	1,082	2.84	PERSEUS SA (CR)
						0.54	0.68	0.53	0.68	1,313.65	2,126	12	0.05	FLOUR MILLS SARANTOPOULOS SA
						0.11	0.18	0.10	0.18	1,003.70	6,485	24	0.16	CHATZIKRANIOTIS & SONS SA (CR)
										3,440,500.03	1,271,838	1,798	0.65	Durable Household Products
														: TOTAL OF SECTOR
						0.01	0.03	0.01	0.03	14,410.04	645,494	185	0.84	G.E. DIMITRIOU (CR)
						0.60	0.75	0.41	0.77	3,678.54	5,464	41	0.01	F.G. EUROPE S.A. (CR)
						2.00	2.00	2.00	2.00	0.00	0	0	0.00	TROPEA HOLDING (CR)

Σύμβολο ΟΑΣΗΣ OASHS Code	Χρεόγραφα (1)	Αριθμός Εισηγμένων Χρεογράφων Number of Listed Securities (2)	Ονομαστική Αξία Χρημ/κή Αξία (Εκστ. Ευρώ) Market Capitalisation (Million Euro)(***)	% στη Συνολική Χρημ/ακή Αξία% in Total Market Capitalisation	Κατηγορία - Category (\$)	No. Σημείωσης - Note Nr	Τιμή Κλεισίματος Closing Price	Τιμή Κλεισίματος Πρ. Μήνα Previous Month Closing % Μεταβολή Μηνός % Monthly Price Change	Κέρδη ανά Μετοχή Profits per Share		Έτος γράσης Fiscal year	
									προ φόρων before tax	μετά φόρων after tax		
<b>Διαρκή Καταναλωτικά Αγαθά (Συνέχεια)</b>												
ΥΑΛΚΟ	YALCO - ΚΩΝΣΤΑΝΤΙΝΟΥ (ΚΑ)	13,191,620	0.62	2.03	0.00	Ε	0.154	0.080	92.50	0.31	0.18	---
ΦΡΛΚ	FOURLIS ΣΥΜΜΕΤΟΧΩΝ (ΚΟ)	51,643,688	0.97	291.27	0.53	Κ	5.64	5.74	-1.74	0.15	0.12	---
<b>Επιπλα</b>												
<b>4 Τίτλοι-Stocks, ΣΥΝΟΛΟ ΚΛΑΔΟΥ :</b>		<b>128,770,271</b>		<b>26.07</b>	<b>0.05</b>							
ΒΑΡΓ	ΒΑΡΑΓΚΗΣ (ΚΟ)	4,737,503	0.32	0.26	0.00	Ε	0.056	0.107	-47.66	-0.28	-0.30	---
ΒΙΟΚΑ	ΒΙΟΚΑΡΠΕΤ (ΚΟ)	23,986,500	1.05	11.99	0.02	Κ	0.500	0.490	2.04	-0.08	-0.08	---
ΔΡΟΜΕ	ΔΡΟΜΕΑΣ (ΚΟ)	34,720,000	0.31	10.42	0.02	Κ	0.300	0.274	9.49	0.00	0.00	---
ΣΑΤΟΚ	ΣΑΤΟ ΑΕ (ΚΟ)	65,326,268	0.53	3.40	0.01	Ε	0.052	0.055	-5.45	-0.03	-0.03	---
<b>Κατασκευή Κατοικιών</b>												
<b>1 Τίτλοι-Stocks, ΣΥΝΟΛΟ ΚΛΑΔΟΥ :</b>		<b>40,693,350</b>		<b>80.98</b>	<b>0.15</b>							
ΟΛΥΜΠ	ΤΕΧΝΙΚΗ ΟΛΥΜΠΙΑΚΗ (ΚΟ)	40,693,350	5	80.98	0.15	Κ	1.99	2.03	-1.97	-0.21	-0.20	---
<b>Παιχνίδια</b>												
<b>1 Τίτλοι-Stocks, ΣΥΝΟΛΟ ΚΛΑΔΟΥ :</b>		<b>136,059,759</b>		<b>1,972.87</b>	<b>3.62</b>							
ΜΠΕΛΑ	JUMBO (ΚΟ)	136,059,759	0.88	1,972.87	3.62	Κ	14.50	14.94	-1.82	1.21	0.89	2016
<b>Ρουχισμός &amp; Αξεσουάρ</b>												
<b>11 Τίτλοι-Stocks, ΣΥΝΟΛΟ ΚΛΑΔΟΥ :</b>		<b>156,454,743</b>		<b>49.88</b>	<b>0.09</b>							
ΑΑΑΚ	ΤΡΙΑ ΑΛΦΑ (ΚΟ)	766,000	1	1.74	0.00	Κ	2.08	2.00	4.00	0.00	0.00	2016
ΑΑΑΠ	ΤΡΙΑ ΑΛΦΑ (ΠΟ)	245,000	1			Κ	0.600	0.600	0.00	0.00	0.00	2016
ΒΑΡΝΗ	ΒΑΡΒΑΡΕΣΟΣ (ΚΑ)	16,383,428	0.3	0.74	0.00	Ε	0.045	0.045	0.00	0.00	0.00	2016
ΔΟΥΡΟ	ΔΟΥΡΟΣ (ΚΟ)	3,961,300	1.28	0.59	0.00	Ε	0.150	0.260	-42.31	0.00	0.00	2016
ΕΛΒΕ	ΕΛΒΕ Α.Β.Ε.Ε. (ΚΟ)	3,307,500	0.71	8.27	0.02	Κ	2.50	2.58	-3.10	0.32	0.19	---
ΕΠΙΛΚ	ΕΠΙΛΕΚΤΟΣ (ΚΟ)	51,830,520	0.3	12.34	0.02	Κ	0.238	0.250	-4.80	-0.07	-0.10	2016
ΛΑΝΑΚ	ΛΑΝΑΚΑΜ (ΚΟ)	5,939,268	0.62	2.35	0.00	Κ	0.396	0.388	2.06	0.00	0.00	2016
ΜΙΝ	ΜΙΝΕΡΒΑ (ΚΑ)	6,200,000	0.5	1.43	0.00	Κ	0.230	0.208	10.58	-0.09	-0.10	---
ΜΟΥΖΚ	ΜΟΥΖΑΚΗΣ (ΚΑ)	32,188,050	1.04	12.49	0.02	Κ	0.388	0.396	-2.02	0.00	-0.01	---
ΝΑΥΠ	ΚΛΩΣ/ΓΙΑ ΝΑΥΠΑΚΤΟΥ (ΚΑ)	11,510,102	0.89	6.79	0.01	Κ	0.590	0.595	-0.84	-0.02	-0.03	---
ΤΕΣΤ	ΤΕΣΑΡΠΕΤ (ΚΟ)	13,920,000	0.32	1.11	0.00	Α	0.080	0.080	0.00	0.00	0.00	---
ΦΙΕΡ	ΦΙΕΡΑΤΕΕ (ΚΟ)	10,203,575	0.73	2.03	0.00	Κ	0.199	0.216	-7.87	0.00	0.00	2016
<b>Είδη Προσωπικής Φροντίδας</b>												
<b>3 Τίτλοι-Stocks, ΣΥΝΟΛΟ ΚΛΑΔΟΥ :</b>		<b>99,322,611</b>		<b>589.78</b>	<b>1.08</b>							
ΚΟΡΡΕΣ	ΚΟΡΡΕΣ (ΚΟ)	13,586,500	0.39	69.02	0.13	Κ	5.08	5.08	0.00	-0.18	-0.21	---
ΠΑΠ	ΠΑΠΟΥΤΣΑΝΗΣ (ΚΟ)	50,797,369	0.31	21.13	0.04	Κ	0.416	0.413	0.73	0.00	0.00	2017
ΣΑΡ	ΣΑΡΑΝΤΗΣ ΓΡ. (ΚΟ)	34,938,742	1.55	499.62	0.92	Κ	14.30	15.00	-4.67	0.68	0.56	---
<b>Καπνός</b>												
<b>1 Τίτλοι-Stocks, ΣΥΝΟΛΟ ΚΛΑΔΟΥ :</b>		<b>2,760,000</b>		<b>789.36</b>	<b>1.45</b>							
ΚΑΡΕΛ	ΚΑΡΕΛΙΑ (ΚΑ)	2,760,000	11.83	789.36	1.45	Κ	286.00	286.00	0.00	32.21	22.61	---
<b>Ιατρικές Υπηρεσίες</b>												
<b>4 Τίτλοι-Stocks, ΣΥΝΟΛΟ ΚΛΑΔΟΥ :</b>		<b>521,799,455</b>		<b>541.6</b>	<b>0.99</b>							
ΑΧΟΝ	ΑΧΟΝ ΣΥΜΜΕΤΟΧΩΝ (ΚΟ)	20,255,805	0.3	1.17	0.00	Α	0.058	0.058	0.00	0.00	0.00	---
ΕΥΡΟΜ	ΕΥΡΟΜΕΔΙΚΑ (ΚΟ)	21,820,410	0.8	3.93	0.01	Ε	0.180	0.142	26.76	-1.02	-1.15	---
ΙΑΣΩ	ΙΑΣΩ (ΚΟ)	87,254,824	0.44	117.27	0.22	Κ	0.960	1.24	8.84	0.07	0.04	---
ΙΑΤΡ	ΙΑΤΡΙΚΟ ΑΘΗΝΩΝ (ΚΟ)	86,735,980	0.31	131.84	0.24	Κ	1.52	1.33	14.29	0.08	0.04	---
ΥΓΕΙΑ	ΥΓΕΙΑ (ΚΟ)	305,732,436	0.41	287.39	0.53	Κ	0.940	0.680	38.24	0.00	0.00	---
<b>Ιατρικός Εξοπλισμός</b>												
<b>1 Τίτλοι-Stocks, ΣΥΝΟΛΟ ΚΛΑΔΟΥ :</b>		<b>4,419,616</b>		<b>3.89</b>	<b>0.01</b>							
ΜΕΝΤΙ	ΜΕΔΙΣΟΝ ΕΛΛΑΣ (ΚΟ)	4,419,616	1.58	3.89	0.01	Ε	0.880	0.940	-6.38	0.33	0.27	---
<b>Φαρμακευτικά Προϊόντα</b>												
<b>1 Τίτλοι-Stocks, ΣΥΝΟΛΟ ΚΛΑΔΟΥ :</b>		<b>51,081,030</b>		<b>9.76</b>	<b>0.02</b>							
ΛΑΒΙ	ΛΑΒΙΦΑΡΜ (ΚΟ)	51,081,030	1	9.76	0.02	Ε	0.191	0.244	-21.72	0.23	0.17	---
<b>Εξειδικευμένο Λιανικό Εμπόριο</b>												
<b>6 Τίτλοι-Stocks, ΣΥΝΟΛΟ ΚΛΑΔΟΥ :</b>		<b>128,308,710</b>		<b>1,125.87</b>	<b>2.07</b>							
ΑΣΚΟ	A.S. COMPANY (ΚΟ)	13,126,020	0.61	28.09	0.05	Κ	2.14	2.02	5.94	0.27	0.20	---
ΜΟΤΟ	ΜΟΤΟΔΥΝΑΜΙΚΗ (ΚΟ)	11,700,000	0.4	9.36	0.02	Κ	0.800	0.700	14.29	0.08	0.08	---
ΝΑΚΑΣ	ΝΑΚΑΣ ΜΟΥΣΙΚΗ (ΚΟ)	6,340,000	0.6	10.71	0.02	Κ	1.69	1.59	6.29	0.22	0.17	2017
ΡΕΒΟΙΛ	ΡΕΒΟΙΛ (ΚΟ)	22,280,000	0.3	12.81	0.02	Κ	0.575	0.655	-12.21	-1.31	-1.32	---
ΣΦΑ	ΣΦΑΚΙΑΝΑΚΗΣ (ΚΟ)	7,914,480	0.3	4.43	0.01	Ε	0.560	0.454	23.35	-0.94	-0.96	---
ΦΩΓΚΡΙ	FOLLI-FOLLIE (ΚΟ)	66,948,210	0.3	1,060.46	1.95	Κ	15.84	17.50	-9.49	3.79	3.39	---
<b>Τηλεόραση &amp; Ψυχαγωγία</b>												
<b>1 Τίτλοι-Stocks, ΣΥΝΟΛΟ ΚΛΑΔΟΥ :</b>		<b>151,912,941</b>		<b>14.18</b>	<b>0.03</b>							
ΑΒΕ	ΑΥΔΙΟVISUAL (ΚΑ)	51,119,369	0.7	8.13	0.01	Κ	0.159	0.154	3.25	-0.20	-0.21	---
ΤΗΛΕΤ	ΤΗΛΕΤΥΠΟΣ (ΚΟ)	100,793,572	0.3	6.05	0.01	Α	0.060	0.060	0.00	0.00	0.00	---
<b>Εκδόσεις</b>												
<b>2 Τίτλοι-Stocks, ΣΥΝΟΛΟ ΚΛΑΔΟΥ :</b>		<b>65,719,655</b>		<b>12.2</b>	<b>0.02</b>							
ΑΤΕΚ	ΑΤΤΙΚΕΣ ΕΚΔΟΣΕΙΣ (ΚΟ)	15,300,000	0.3	7.65	0.01	Κ	0.500	0.500	0.00	0.07	0.02	---
ΛΙΒΑΝ	ΛΙΒΑΝΗ ΕΚΔΟΤ. ΟΡΓ. (ΚΟ)	7,734,375	1	0.32	0.00	Ε	0.041	0.099	-58.59	-0.63	-0.59	---
ΝΑΥΤ	ΝΑΥΤΕΜΠΟΡΙΚΗ (ΚΟ)	23,935,280	0.3	2.56	0.00	Α	0.107	0.107	0.00	0.00	0.00	---

P/E	Προ φόρων before tax	Προ φόρων after tax	Μέρισμα / Προμήρισμα 2015 Dividend / Interim	Μέρισμα / Προμήρισμα 2016 Dividend / Interim	Μερισματοπώση Dividend Yield (%) (14)	Διακυμάνσεις Τιμών Μαρτίου Monthly Price in March		Διακυμάνσεις Τιμών από 1/1/2018 Price Range since 1.1.2018		Αξία Συναλλαγών Value of Transactions (6), (10)	Όγκος Συναλλαγών Transactions Volume (7)	Αριθμός Πράξεων Number of Trades	Μηνιαία Ευρεσιμότητα Monthly Marketability (%)	Securities (1)
						Κατώτερη Low	Ανώτερη High	Κατώτερη Low	Ανώτερη High					
<i>(Continued) Durable Household Products</i>														
---	---	---	---	---	---	0.07	0.16	0.06	0.16	2,536.82	18,518	41	0.14	YALCO - CONSTANTINOU SA (CB)
---	---	---	---	---	---	5.47	5.99	5.41	6.26	3,419,874.63	602,362	1,531	1.17	FOURLIS (CR)
<i>Furnishings</i>														
										259,202.00	814,036	754	0.63	: TOTAL OF SECTOR
---	---	---	---	---	---	0.06	0.11	0.06	0.17	55.41	699	6	0.01	VARANGIS AVEPE S.A. (CR)
---	---	---	---	---	---	0.45	0.53	0.30	0.53	27,809.62	57,695	49	0.24	BIOKARPET S.A.(CR)
---	---	---	---	---	---	0.26	0.35	0.18	0.35	230,795.69	745,952	682	2.15	DROMEAS SA (CR)
---	---	---	---	---	---	0.05	0.08	0.03	0.08	541.28	9,690	17	0.01	SATO SA (CR)
<i>Home Construction</i>														
										663,639.87	335,176	1,346	0.82	: TOTAL OF SECTOR
---	---	---	---	---	---	1.79	2.13	1.56	2.57	663,639.87	335,176	1,346	0.82	TECHNICAL OLYMPIC SA (CR)
<i>Toys</i>														
										39,383,804.77	2,583,528	13,853	1.90	: TOTAL OF SECTOR
12.3	16.8	0.36	0.36	2.48	14.30	16.14	14.30	16.40	39,383,804.77	2,583,528	13,853	1.90	JUMBO SA (CR)	
<i>Clothing &amp; Accessories</i>														
										95,740.82	261,905	705	0.17	: TOTAL OF SECTOR
---	---	---	---	---	---	1.71	2.28	1.71	2.48	1,515.17	746	9	0.10	TRIA ALFA SA (CR)
---	---	---	---	---	---	0.60	0.63	0.60	0.66	12.50	20	1	0.01	TRIA ALFA SA (PR)
---	---	---	---	---	---	0.05	0.05	0.05	0.11	45.32	1,007	35	0.01	VARVARESSOS SA (CB)
---	---	---	---	---	---	0.15	0.26	0.15	0.26	2,546.51	10,499	21	0.27	DUROS SA (CR)
---	---	---	---	---	---	2.48	2.80	2.48	2.90	11,294.98	4,273	42	0.13	ELVE SA (CR)
---	---	---	---	---	---	0.22	0.27	0.17	0.28	26,095.17	108,426	215	0.21	SELECTED TEXT. IND. ASSOC (CR)
---	---	---	---	---	---	0.23	0.42	0.23	0.57	1,349.08	4,179	26	0.07	LANAKAM SA (CR)
---	---	---	---	---	---	0.20	0.23	0.20	0.43	2,033.21	9,392	19	0.15	MINERVA KNITWEAR SA (CB)
---	---	---	---	---	---	0.34	0.39	0.32	0.45	14,176.12	38,779	129	0.12	EL. D. MOUZAKIS SA (CB)
---	---	---	---	---	---	0.38	0.64	0.31	0.67	32,364.15	63,031	156	0.55	NAFPAKTOS TEXTILE IND. SA (CB)
---	---	---	---	---	---	0.08	0.08	0.08	0.08	0.00	0	0	0.00	TEXAPRET SA (CR)
---	---	---	---	---	---	0.18	0.24	0.13	0.24	4,308.61	21,553	52	0.21	FIERATEX SA (CR)
<i>Personal Products</i>														
										10,740,935.44	1,195,678	7,491	1.20	: TOTAL OF SECTOR
---	---	---	---	---	---	5.08	5.10	4.90	5.10	948,608.20	186,730	246	1.37	KORRES (CR)
---	---	---	---	---	---	0.37	0.44	0.25	0.44	140,856.36	347,552	602	0.68	PAPOUTSANIS (CR)
---	---	0.18	---	1.22	13.90	15.15	12.65	16.55	9,651,470.88	661,396	6,643	1.89	GR. SARANTIS SA (CR)	
<i>Tobacco</i>														
										180,408.00	616	40	0.02	: TOTAL OF SECTOR
---	---	9.20	---	3.22	286.00	298.00	268.00	306.00	180,408.00	616	40	0.02	KARELIA TOBACCO CO. SA (CB)	
<i>Health Care Providers</i>														
										6,694,525.69	7,800,934	5,767	1.50	: TOTAL OF SECTOR
---	---	---	---	---	---	0.06	0.06	0.06	0.06	0.00	0	0	0.00	AXON HOLDING SA (CR)
---	---	---	---	---	---	0.11	0.19	0.08	0.19	5,532.50	38,615	30	0.18	EUROMEDICA SA (CR)
---	---	---	---	---	---	0.81	1.03	0.81	1.07	1,649,581.98	1,817,026	2,318	2.08	IASO SA (CR)
---	---	---	---	---	---	1.26	1.62	1.26	1.62	140,945.43	96,542	325	0.11	ATHENS MEDICAL CENTER SA (CR)
---	---	---	---	---	---	0.66	0.99	0.56	0.99	4,898,465.78	5,848,751	3,094	1.91	HYGEIA SA (CR)
<i>Medical Equipment</i>														
										10,563.05	11,284	44	0.26	: TOTAL OF SECTOR
---	---	---	---	---	---	0.88	1.08	0.66	1.23	10,563.05	11,284	44	0.26	MEDICON S.A (CR)
<i>Pharmaceuticals</i>														
										44,817.51	226,387	122	0.44	: TOTAL OF SECTOR
---	---	---	---	---	---	0.16	0.24	0.13	0.25	44,817.51	226,387	122	0.44	LAVIPHARM SA (CR)
<i>Specialty Retailers</i>														
										16,814,471.55	1,167,208	9,637	0.91	: TOTAL OF SECTOR
---	---	---	---	---	---	2.00	2.24	1.58	2.24	201,426.80	95,597	357	0.73	AS COMPANY SA (CR)
---	---	---	---	---	---	0.67	0.83	0.61	0.83	43,715.04	54,858	82	0.47	MOTODYNAMICS S.A. (CR)
3.7	4.9	---	---	---	---	1.36	1.70	1.30	1.75	16,149.17	10,026	49	0.16	NAKAS MUSIC
---	---	---	---	---	---	0.50	0.61	0.50	0.69	12,614.54	22,101	48	0.10	REVOIL (CR)
---	---	---	---	---	---	0.40	0.60	0.40	0.76	2,167.18	4,322	22	0.05	SFAKIANAKIS SA (CR)
---	---	---	---	---	---	15.84	17.76	15.84	19.90	16,538,398.82	980,304	9,079	1.46	FOLLI FOLLIE (CR)
<i>Broadcasting &amp; Entertainment</i>														
										3,851.67	27,373	74	0.02	: TOTAL OF SECTOR
---	---	---	---	---	---	0.10	0.16	0.10	0.17	3,851.67	27,373	74	0.05	AUDIO VISUAL ENTERPRISES (CR)
---	---	---	---	---	---	0.06	0.06	0.06	0.06	0.00	0	0	0.00	TELETIPOS SA (CR)
<i>Publishing</i>														
										1,515.93	29,882	70	0.05	: TOTAL OF SECTOR
---	---	---	---	---	---	0.45	0.54	0.45	0.58	219.45	443	11	0.00	ATTICA PUBLICATIONS SA (CR)
---	---	---	---	---	---	0.02	0.08	0.02	0.12	1,296.48	29,439	59	0.38	LIVANIS SA (CR)
---	---	---	---	---	---	0.11	0.11	0.11	0.11	0.00	0	0	0.00	NAYTEMPORIKI PUBLISHING SA(CR)

Σύμβολο ΟΑΣΗΣ OASIS Code	Χρεόγραφα (1)	Αριθμός Εισηγμένων Χρεογράφων Number of Listed Securities (1)	Όνομαστική Αξία Χρημ/κή Αξία (Εκστ. Ευρώ) Market Capitalisation (Million Euro)(***)	% στη Συνολική Χρημ/κή Αξία% in Total Market Capitalisation	Κατηγορία - Category (\$)	No Σημείωσης - Note Nr	Τιμή Κλεισίματος Closing Price	Τιμή Κλεισίματος Πρ. Μήνα Previous Month Closing % Μεταβολή Μηνός % Monthly Price Change	Κέρδη ανά Μετοχή Profits per Share		Έτος γοράσης Fiscal year	
									προ φόρων before tax	μετά φόρων after tax		
<b>Εκδόσεις (Συνέχεια)</b>												
ΠΗΓΑΣ	ΠΗΓΑΣΟΣ ΕΚΔΟΤΙΚΗ Α.Ε. (ΚΟ)	18,750,000	0.3	1.67	0.00	A	0.089	0.089	0.00	-1.35	-1.35	---
<b>Τυχερά Παιχνίδια</b>												
<b>3 Τίτλοι-Stocks, ΣΥΝΟΛΟ ΚΛΑΔΟΥ :</b>		<b>579,085,527</b>		<b>3,161.48</b>	<b>5.81</b>							
ΙΝΛΟΤ	ΙΝΤΡΑΛΟΤ (ΚΟ)	158,961,721	0.3	182.81	0.34	K	1.15	1.34	-14.18	0.03	0.28	---
ΟΠΑΠ	ΟΠΑΠ (ΚΟ)	319,000,000	0.3	2,963.51	5.44	K	9.29	10.01	-7.19	0.74	0.54	---
ΣΕΝΤΡ	CENTRIC ΣΥΜΜΕΤΟΧΩΝ (ΚΟ)	101,123,806	0.36	15.17	0.03	K	0.150	0.169	-11.24	-0.03	-0.03	---
<b>Ξενοδοχεία</b>												
<b>2 Τίτλοι-Stocks, ΣΥΝΟΛΟ ΚΛΑΔΟΥ :</b>		<b>29,782,750</b>		<b>396.18</b>	<b>0.73</b>							
ΛΑΜΨΑ	ΛΑΜΨΑ (ΚΟ)	21,364,000	1.12	356.78	0.66	K	16.70	16.90	-1.18	0.15	0.09	---
ΠΡΕΖΤ	ΓΕΚΕ (ΚΑ)	8,418,750	0.3	39.40	0.07	K	4.68	4.60	1.74	0.00	0.00	2016
<b>Ταξίδια &amp; Τουρισμός</b>												
<b>7 Τίτλοι-Stocks, ΣΥΝΟΛΟ ΚΛΑΔΟΥ :</b>		<b>762,563,772</b>		<b>887.47</b>	<b>1.63</b>							
ΑΝΕΚ	ΑΝΕΚ (ΚΟ)	185,373,016	0.3	15.72	0.03	E	0.083	0.074	12.16	0.01	0.01	---
ΑΝΕΠ	ΑΝΕΚ (ΠΟ '90)	312,163	0.3			E	0.087	0.075	16.00	0.01	0.01	---
ΑΝΕΠΟ	ΑΝΕΚ (ΠΟ '96)	2,969,713	0.3			E	0.105	0.080	31.25	0.01	0.01	---
ΑΤΤΙΚΑ	ΑΤΤΙΚΑ ΣΥΜΜΕΤΟΧΩΝ (ΚΟ)	191,660,320	0.3	314.32	0.58	K	1.64	1.38	18.84	0.11	0.11	---
ΚΥΡΙΟ	ΚΥΡΙΑΚΟΥΛΗΣ (ΚΟ)	7,595,160	0.6	6.46	0.01	K	0.850	0.680	25.00	0.06	0.04	---
ΜΙΝΟΑ	ΜΙΝΩΙΚΕΣ ΓΡΑΜΜΕΣ ΑΝΕ (ΚΟ)	106,980,050	2.25	254.61	0.47	K	2.38	2.40	-0.83	0.21	0.19	---
ΝΕΛ	ΝΕΛ (ΚΟ)	255,459,600	0.3	17.88	0.03	A	0.070	0.070	0.00	0.00	0.00	---
ΟΤΟΕΛ	ΑΥΤΟΗΕΛΛΑΣ (ΚΟ)	12,213,750	0.32	278.47	0.51	K	22.80	24.80	-8.06	2.48	1.86	---
<b>Υπηρεσίες Ηλεκτρονικών Υπολογιστών</b>												
<b>5 Τίτλοι-Stocks, ΣΥΝΟΛΟ ΚΛΑΔΟΥ :</b>		<b>301,743,506</b>		<b>185.35</b>	<b>0.34</b>							
ΑΓΚΡΙ	ΑΛΦΑ ΓΚΡΙΣΙΝ Α.Ε. (ΚΟ)	14,870,100	0.3	0.21	0.00	A	0.014	0.014	0.00	-0.19	-0.19	---
ΑΛΤΕΚ	ΑΛΤΕΚ (ΚΟ)	215,246,452	0.3	2.58	0.00	A	0.012	0.012	0.00	-0.04	-0.04	---
ΒΥΤΕ	BYTE COMPUTER (ΚΟ)	15,816,009	0.3	8.07	0.01	K	0.510	0.510	0.00	-0.06	-0.06	---
ΚΟΥΑΛ	QUALITY & RELIABILITY (ΚΟ)	27,345,120	0.47	7.38	0.01	K	0.270	0.310	-12.90	-0.02	-0.01	---
ΚΟΥΕΣ	QUEST ΣΥΜΜΕΤΟΧΩΝ (ΚΟ)	11,913,632	0.68	149.52	0.27	K	12.55	11.10	13.06	1.45	0.53	---
ΛΟΓΟΣ	LOGISΜΟΣ (ΚΟ)	4,740,000	0.86	1.71	0.00	K	0.360	0.402	-10.45	0.00	0.00	2016
ΠΡΟΦ	PROFILE (ΚΟ)	11,812,193	0.47	15.89	0.03	K	1.35	0.930	44.62	0.05	0.05	---
<b>Διαδίκτυο</b>												
<b>1 Τίτλοι-Stocks, ΣΥΝΟΛΟ ΚΛΑΔΟΥ :</b>		<b>163,815,807</b>		<b>61.92</b>	<b>0.11</b>							
ΦΟΡΘ	FORTHNET (ΚΟ)	163,815,807	0.3	61.92	0.11	E	0.378	0.378	0.00	-0.13	-0.13	---
<b>Λογισμικό</b>												
<b>2 Τίτλοι-Stocks, ΣΥΝΟΛΟ ΚΛΑΔΟΥ :</b>		<b>20,643,132</b>		<b>55.25</b>	<b>0.10</b>							
ΙΛΥΔΑ	ΙΛΥΔΑ (ΚΟ)	8,226,132	0.9	1.86	0.00	K	0.226	0.244	-7.38	0.00	0.00	2016
ΜΛΣ	MLS ΠΛΗΡΟΦΟΡΙΚΗ (ΚΟ)	12,417,000	0.31	53.39	0.10	K	4.30	4.30	0.00	0.00	0.00	2016
<b>Υλικό Υπολογιστών</b>												
<b>3 Τίτλοι-Stocks, ΣΥΝΟΛΟ ΚΛΑΔΟΥ :</b>		<b>43,216,365</b>		<b>103.9</b>	<b>0.19</b>							
ΙΝΤΕΤ	ΙΝΤΕΡΤΕΚ (ΚΟ)	11,233,200	0.73	5.79	0.01	K	0.515	0.406	26.85	0.00	0.00	2016
ΠΛΑΙΣ	ΠΛΑΙΣΙΟ COMPUTERS (ΚΟ)	22,075,665	0.33	94.93	0.17	K	4.30	4.65	-7.53	0.30	0.20	---
ΣΠΙ	CPI (ΚΟ)	9,907,500	0.3	3.19	0.01	K	0.322	0.296	8.78	0.00	0.00	2017
<b>Ηλεκτρονικός Εξοπλισμός Γραφείων</b>												
<b>1 Τίτλοι-Stocks, ΣΥΝΟΛΟ ΚΛΑΔΟΥ :</b>		<b>8,298,467</b>		<b>6.31</b>	<b>0.01</b>							
ΙΝΤΕΚ	ΙΝΤΕΑΛ ΟΜΙΛΟΣ (ΚΟ)	8,298,467	0.4	6.31	0.01	K	0.760	0.760	0.00	0.08	0.08	---
<b>Αεροπορικές Εταιρείες</b>												
<b>1 Τίτλοι-Stocks, ΣΥΝΟΛΟ ΚΛΑΔΟΥ :</b>		<b>71,417,100</b>		<b>637.75</b>	<b>1.17</b>							
ΑΡΑΙΓ	ΑΕΡΟΠΟΡΙΑ ΑΙΓΑΙΟΥ (ΚΟ)	71,417,100	0.65	637.75	1.17	K	8.93	9.17	-2.62	0.72	0.45	---
<b>Εναλλακτικός Ηλεκτρισμός</b>												
<b>2 Τίτλοι-Stocks, ΣΥΝΟΛΟ ΚΛΑΔΟΥ :</b>		<b>196,585,936</b>		<b>706.2</b>	<b>1.30</b>							
ΑΝΕΜC	ΕΛ.ΤΕΧ. ΑΝΕΜΟΣ Α.Ε. (ΚΟ)	82,667,000	0.3	138.88	0.26	K	1.68	1.80	-6.67	0.18	0.13	---
ΤΕΝΕΡΓ	ΤΕΡΝΑ ΕΝΕΡΓΕΙΑΚΗ (ΚΟ)	113,918,936	0.3	567.32	1.04	K	4.98	5.20	-4.23	0.33	0.20	---
<b>Διαπραγματεύσιμα Αμοιβαία Κεφάλαια</b>												
<b>1 Τίτλοι-Stocks, ΣΥΝΟΛΟ ΚΛΑΔΟΥ :</b>		<b>629,082</b>		<b>0.00</b>	<b>0.00</b>							
ΑΔΑΚ	ALPHA ETF FTSE Athex Large Cap	629,082	---	0.00	0.00	ΔΑΚ	20.75	21.56	-3.76	0.00	0.00	---
<b>Διαφοροποιημένες Ε.Ε.Α.Π.</b>												
<b>1 Τίτλοι-Stocks, ΣΥΝΟΛΟ ΚΛΑΔΟΥ :</b>		<b>10,500,000</b>		<b>55.13</b>	<b>0.10</b>							
ΙΝΤΕΡΚΙ	INTERCONTINENTAL (ΚΟ)	10,500,000	4	55.13	0.10	K	5.25	5.50	-4.55	0.00	0.00	2016
		<b>27,543,171,069</b>		<b>54,451.21</b>	<b>100.00</b>							

P/E	Προ φόρων before tax	Προ φόρων after tax	Μέρισμα / Προμήρισμα 2015 Dividend / Interim	Μέρισμα / Προμήρισμα 2016 Dividend / Interim	Μερισματοδόση Dividend Yield (%) (14)	Διακυμάνσεις Τιμών Μαρτίου Monthly Price in March		Διακυμάνσεις Τιμών από 1/1.2018 Price Range since 1.1.2018		Αξία Συναλλαγών Value of Transactions (6), (10)	Όγκος Συναλλαγών Transactions Volume (7)	Αριθμός Πράξεων Number of Trades	Μηνιαία Ευρεσιμότητα Monthly Marketability (%)	Securities (1)
						Κατώτερη Low	Ανώτερη High	Κατώτερη Low	Ανώτερη High					
(Continued)														
						0.09	0.09	0.09	0.09	0.00	0	0	0.00	PUBLISHING
														PEGASUS PUBLISHING S.A. (CR)
										132,866,862.79	20,057,274	30,927	3.46	: TOTAL OF SECTOR
						1.12	1.37	1.12	1.51	8,843,020.46	7,047,444	7,518	4.43	INTRALOT (CR)
			0.72	0.10	7.75	9.29	10.28	9.29	11.15	123,965,949.39	12,647,464	23,130	3.96	OPAP (CR)
						0.15	0.17	0.15	0.21	57,892.94	362,366	279	0.36	CENTRIC HOLDINGS (CR)
										54,419.34	4,873	53	0.02	: TOTAL OF SECTOR
						16.70	17.10	16.50	17.60	43,594.70	2,577	25	0.01	LAMPASA HOTEL SA (CR)
			0.30		6.41	4.50	5.00	4.38	5.00	10,824.64	2,296	28	0.03	GEKE SA (CB)
										44,724,883.85	4,521,938	2,703	0.59	: TOTAL OF SECTOR
						0.06	0.10	0.06	0.10	94,630.86	1,038,965	391	0.56	ANEK LINES SA (CR)
						0.08	0.09	0.08	0.09	148.93	1,738	7	0.56	ANEK LINES SA (PR, issue '90)
						0.08	0.11	0.07	0.11	524.26	5,989	13	0.20	ANEK LINES SA (PR, issue '96)
						1.34	1.77	1.31	1.77	2,599,564.82	1,559,503	1,659	0.81	ATTICA HOLDINGS (CR)
						0.65	0.85	0.62	0.85	5,247.00	7,742	58	0.10	KIRIAKOULIS SHIPPING SA (CR)
						2.30	2.40	2.24	2.44	137,765.38	58,480	210	0.05	MINOAN LINES SA (CR)
						0.07	0.07	0.07	0.07	0.00	0	0	0.00	NEL SA (CR)
			0.85		3.73	22.80	26.00	22.60	26.00	41,887,002.60	1,849,521	365	15.14	AUTOHELLAS SA (CR)
										1,824,931.57	1,798,700	3,683	0.60	: TOTAL OF SECTOR
						0.01	0.01	0.01	0.01	0.00	0	0	0.00	ALPHA GRISSIN S.A. (CR)
						0.01	0.01	0.01	0.01	0.00	0	0	0.00	ALTEC SA (CR)
						0.49	0.51	0.45	0.53	12,369.97	24,375	87	0.15	BYTE COMPUTER SA (CR)
						0.27	0.32	0.26	0.37	175,619.66	618,203	902	2.26	QUALITY & RELIABILITY SA (CR)
						10.40	12.55	9.30	12.55	384,540.15	33,193	442	0.28	QUEST HOLDINGS (CR)
						0.33	0.40	0.32	0.41	942.91	2,671	11	0.06	LOGISMOS S.A. (CR)
						0.94	1.37	0.70	1.37	1,251,458.88	1,120,258	2,241	9.48	PROFILE SA (CR)
										9,046.18	25,403	45	0.02	: TOTAL OF SECTOR
						0.31	0.38	0.30	0.40	9,046.18	25,403	45	0.02	Forthnet (CR)
										1,380,156.41	354,533	973	1.72	: TOTAL OF SECTOR
						0.20	0.26	0.17	0.26	7,528.88	33,625	72	0.41	ILYDA S.A. (CR)
						4.21	4.40	4.16	4.50	1,372,627.53	320,908	901	2.58	MLS MULTIMEDIA SA (CR)
										655,175.66	219,282	1,084	0.51	: TOTAL OF SECTOR
						0.30	0.53	0.28	0.53	15,177.92	37,460	132	0.33	INTERTECH SA (CR)
			0.05		1.16	4.22	4.68	4.14	4.74	628,837.83	141,851	870	0.64	PLAISIO COMPUTERS SA (CR)
15.8	20.0					0.20	0.33	0.12	0.33	11,159.91	39,971	82	0.40	CPI SA (CR)
										733.46	956	15	0.01	: TOTAL OF SECTOR
						0.76	0.78	0.68	0.88	733.46	956	15	0.01	IDEAL GROUP SA (CR)
										5,328,380.04	587,105	3,816	0.82	: TOTAL OF SECTOR
			0.40		4.48	8.70	9.38	8.17	9.38	5,328,380.04	587,105	3,816	0.82	AEGEAN AIRLINES (CR)
										10,709,380.47	2,488,802	8,415	1.27	: TOTAL OF SECTOR
						1.67	1.82	1.53	1.92	1,116,608.35	636,784	1,054	0.77	ELTECH ANEMOS S.A. (CR)
			0.09	0.04	1.89	4.93	5.35	4.40	5.35	9,592,772.12	1,852,018	7,361	1.63	TERNA ENERGY (CR)
										90,406.64	4,313	29	0.69	: TOTAL OF SECTOR
						20.08	21.47	20.08	22.90	90,406.64	4,313	29	0.69	ALPHA ETF FTSE Athex Large Cap
										122,488.46	24,264	171	0.23	: TOTAL OF SECTOR
			0.28		5.33	4.84	5.50	4.84	6.10	122,488.46	24,264	171	0.23	INTERCONTINENTAL (CR)
										1,531,551,865.49	1,067,198,710	441,373	3.87	

## ΕΠΕΞΗΓΗΣΗ ΠΙΝΑΚΩΝ EXPLANATION OF TABLES

$$\text{Spread Συνεδρίασης} = \frac{\sum (\text{Ask}_t - \text{Bid}_t) * \text{Time}_{st} - \text{Time}_t}{(\text{Ask}_t + \text{Bid}_t) / 2 \sum \text{Time}_{st} - \text{Time}_t}$$

Κωδικός ΟΑΣΗΣ  
Ticker Symbol  
H ελληνική ονομασία της μετοχής.  
Share's Greek Name.

Αριθμός εισηγμένων μετοχών στο τέλος του μήνα.  
Number of listed shares at the end of the month.

Η αγορά στην οποία ανήκει και διαπραγματεύεται η μετοχή.  
The market in which the share is listed and traded.

Τα προ φόρων και τα μετά φόρων κέρδη ανά μετοχή αντίστοιχα, βάσει του σταθμισμένου - λόγω των μεταβολών μετοχικού κεφαλαίου - αριθμού των μετοχών.  
Before tax and after tax profits per share respectively, according to the weighted - due to share capital changes - number of shares.

Χρηματιστηριακή αξία της εταιρίας στο τέλος του μήνα.  
Company's capitalisation at the end of the month.

Το ιστορικό κλείσιμο της μετοχής την τελευταία συνεδρίαση του μήνα.  
The historical closing price on the last session of the month.

Το έτος χρήσης στο οποίο αναφέρονται τα κέρδη ανά μετοχή και το P / E.  
The fiscal year that the profits per share and the P / E ratio refer to.

Σύμβολο ΟΑΣΗΣ OASHS Code	Χρεόγραφο (1)	Αριθμός Εισηγμένων Χρεογράφων Number of Listed Securities (2)	Ονομαστική Αξία Nominal Value	Χρηματική Αξία (Εκστ. Ευρώ) Market Capitalisation (Million Euro) (3,4,5)	% στη Συνολική Χρηματιστηριακή Αξία % in Total Market Capitalisation	Κατηγορία - Category (\$)	No Σημείωσης - Note Nr	Τιμή Κλεισίματος Closing Price	Τιμή Κλεισίματος Πρ. Μήνα Previous Month Closing Price	% Μεταβολή Μηνός % Monthly Price Change	% Spread Μηνός % Monthly Spread	Κέρδη ανά Μετοχή Profits per Share		Έτος χρήσης Fiscal year
												προ φόρων before tax	μετά φόρων after tax	

Η ονομαστική αξία της μετοχής.  
Share's Nominal Value.

% της Χρηματιστηριακής αξίας στο σύνολο της  
% of the capitalisation on the market's total capitalisation.

Οι σημειώσεις παρατίθενται στο τέλος αυτού του πίνακα.  
The notes appear at the end of this table.

Η μερισματοπόδοση υπολογίζεται ως εξής:  

$$\text{Μερισματοπόδοση} = \frac{\text{Τιμή αποκοπέντος μερισματος τελευταίας χρήσης}}{\text{Αποπροσαρμοσμένη(2) τιμή κλεισίματος}}$$

**Μεταβολή Μηνός (%)**  

$$\frac{\text{Τελευταία τιμή τρέχοντος μήνα} - \text{Τελευταία τιμή προηγούμενου μήνα (προσαρμοσμένη)} * 100}{\text{Τελευταία τιμή προηγούμενου μήνα (προσαρμοσμένη)}}$$

The dividend yield is calculated as follows:  

$$\text{Dividend Yield} = \frac{\text{Last dividend's historical price}}{\text{Readjusted(2) closing price}}$$

**Monthly Price Change (%)**  

$$\frac{\text{Closing price on present month's last session} - \text{Closing price on previous month's last}}{\text{Closing price on previous month's last}}$$

Ο δείκτης Τιμή / Κέρδη ανά μετοχή (P/E) υπολογίζεται ως εξής:  

$$\text{P/E} = \frac{\text{Αποπροσαρμοσμένη(2) τιμή κλεισίματος}}{\text{Κέρδη είτε προ είτε μετά φόρων αντίστοιχα}}$$

Τα στοιχεία έχουν προσαρμοστεί για τις τυχόν μεταβολές μετοχικού κεφαλαίου της μετοχής και τις συνακόλουθες προσαρμογές της τιμής ως εξής:  
 Προσαρμοσμένος όγκος συναλλαγών =  $\frac{\text{Ιστορική τιμή κλεισίματος} * \text{Ιστορικός όγκος συναλλαγών}}{\text{Προσαρμοσμένη τιμή κλεισίματος}}$

The ratio Price/Profits per share is calculated as follows:  

$$\text{P/E} = \frac{\text{Readjusted(2) closing price}}{\text{Profits per share either before or after tax respectively}}$$

Adjusted volume of transactions =  $\frac{\text{Historical closing price} * \text{Historical volume of transactions}}{\text{Adjusted closing price}}$

P/E	Μέρισμα / Προμήρισμα 2008 Dividend / Interim Dividend 2008	Μέρισμα / Προμήρισμα 2009 Dividend / Interim Dividend 2009	Μερισματοπόδοση Dividend Yield (%) (1,4)	Διακυμάνσεις Τιμών από 1/1.2011 Price Range since 1.1.2011				Αξία Συναλλαγών Value of Transactions (6)	Συναλλαγές σε Τεμάχια Shares Transactions in Items (7)	Αριθμός Πράξεων Number of Trades	Μηνιαία Εμπορευσιμότητα Monthly Marketability (%)	Securities (1)
				Κατώτερη Low	Ανώτερη High	Κατώτερη Low	Ανώτερη High					

Η τιμή του μερισματος / προμερισματος της μετοχής κατά την τελευταία χρήση και την προηγούμενη χρήση αντίστοιχα.  
Dividend's price (or Interim dividend) during the last and previous fiscal year respectively.

Η μηνιαία αξία συναλλαγών της  
Share's monthly value of

Η κατώτερη και ανώτερη προσαρμοσμένη τιμή κλεισίματος της μετοχής σε  
The lowest and highest share's adjusted closing price on month and year basis

Ο αριθμός των  
The number of

Η μηνιαία εμπορευσιμότητα υπολογίζεται ως εξής:  

$$\text{Μηνιαία εμπορευσιμότητα} = \frac{\text{Προσ/μέγος όγκος συναλλαγών κατά τη διάρκεια του μήνα} * 100}{\text{Αριθμός μετοχών την τελευταία ημέρα του μήνα}}$$

Η μηνιαία εμπορευσιμότητα υπολογίζεται ως εξής:  

$$\text{Monthly marketability} = \frac{\text{Adjusted volume of transactions within the month}}{\text{Number of shares on the last day of the month}} * 100$$

Η αγγλική ονομασία  
Share's Name in English.

(2) Προσαρμοσμένη τιμή = Ιστορική τιμή κλεισίματος \* Συντελεστής προσαρμογής - Adjusted price = Historical closing price \* Adjustment co-efficient  
 Αποπροσαρμοσμένη τιμή = Ιστορική τιμή κλεισίματος \* (1 / Συντελεστής προσαρμογής) - Readjusted price = Historical closing price \* (1 / Adjustment co-efficient)  
 Όπου : Συντελεστής προσαρμογής = Προσαρμοσμένη τιμή κλεισίματος / Ιστορική τιμή κλεισίματος την ημέρα πραγματοποίησης της μεταβολής μετοχικού κεφαλαίου -  
 Where: Adjustment co-efficient = Adjusted closing price / Historical closing price on the day of the share capital change realisation

Αρχής γενομένης του Μηνιαίου Στατιστικού Δελτίου του Ιανουαρίου 2002 για την προσαρμογή των τιμών των μετοχών στις περιπτώσεις εταιρικών πράξεων χρησιμοποιείται η μεθοδολογία του Σταθερού Συντελεστή σύμφωνα με την οποία οι ιστορικές τιμές προγενέστερων της ημερομηνίας αποκοπής δικαιώματος εταιρικής πράξης, πολλαπλασιάζονται με τον σταθερό συντελεστή προσαρμογής όπως αυτός προκύπτει κατά την ημερομηνία αποκοπής. - Adjustments made to share prices following a corporate action, are made through the use of a fixed co-efficient method, whereby prices of the share, during the period prior to the corporate action, are multiplied by the co-efficient.



## ΣΗΜΕΙΩΣΕΙΣ ΜΕΤΟΧΩΝ - STOKS NOTES

1	<p>Συντμήσεις - Abbreviations: Κ = Κοινές = Com. = Common., Πρ. = Προνομιούχες = Pref. = Preferred., Ον. = Ονομαστικές = Reg. = Registered., Αν. = Ανώνυμες = Bear. = Bearer.</p>	***	<p>Τα στοιχεία αφορούν σε σύνολα εταιριών και όχι σε επιμέρους μετοχικές εκδόσεις - Data concern total value of the companies. Επίσης, για η εταιρεία ΙΑΣΩ Α.Ε (ΚΟ) η χρηματιστηριακή αξία αναφέρεται στον νέο αριθμό μετοχών - Also IASO S.A A. (CR) the market value refers to the new number of stocks.</p>
14	<p>Η Μερισμααπόδοση προκύπτει από το τελευταίο αποκοπέν μέρισμα (και όχι από τυχόν προμέρισμα) - The Dividend Yield results from the last distributed dividend (and not from any interim dividend).</p>	**	<p>Το P/E είναι μεγαλύτερο από 100. - P/E is higher than 100.</p>
\$	<p>Κ= ΚΥΡΙΑ ΑΓΟΡΑ - MAIN MARKET, Χ=ΚΑΤΗΓΟΡΙΑ ΧΑΜΗΛΗΣ ΔΙΑΣΠΟΡΑΣ - LOW DISPERSION, Ε= ΚΑΤΗΓΟΡΙΑ ΕΠΙΤΗΡΗΣΗΣ - SURVEILLANCE, Δ= ΠΡΟΣ ΔΙΑΓΡΑΦΗ - UNDER DELETION, Α= ΚΑΤΑΣΤΑΣΗ ΑΝΑΣΤΟΛΗΣ - SUSPENSION STAUS - Δ = ΔΙΑΠΡΑΓΜΑΤΕΥΣΙΜΑ ΑΜΟΙΒΑΙΑ ΚΕΦΑΛΑΙΑ - EXCHANGE TRADED FUNDS, W=ΤΙΤΛΟΙ ΠΑΡΑΣΤΑΤΙΚΟΙ - WARRANTS</p>	9	<p>Στην αξία συναλλαγών των μετοχών συμπεριλαμβάνεται και η αξία των δικαιωμάτων, ενώ στα τεμάχια όχι. - The value of stocks' transactions also includes the rights' transactions while the volume of transactions are not include them.</p>
(*)	<p>Στην περίπτωση του Δ.Α.Κ ο όρος μερίδια αντικαθιστά τον όρο χρεόγραφα - In the case of ETFs the term "Units" replaces the term securities.</p>	10	<p>Στην Αξία Συναλλαγών των Μετοχών περιλαμβάνονται όλοι οι τύποι Πακέτων - All Blocks Methods' Transactions Value are included.</p>

ΣΤΑΘΜΙΣΜΕΝΟ P/E (μετά φόρων) ΤΩΝ ΕΠΙΜΕΡΟΥΣ ΚΛΑΔΩΝ ΚΑΙ ΣΥΝΟΛΟΥ ΤΗΣ ΑΓΟΡΑΣ  
 SECTORAL AND COMPOSITE WEIGHTED P/E RATIO (after tax) \*

	2017												2018	
	Μάρ.	Απρ.	Μάι.	Ιούν.	Ιούλ.	Αύγ.	Σεπ.	Οκτ.	Νοέμ.	Δεκ.	Ιαν.	Φεβ.	Μάρ.	
	Mar.	Apr.	May	Jun.	Jul.	Aug.	Sep	Oct	Nov.	Dec.	Jan.	Feb.	Mar.	
Τράπεζες														Banks
Επενδυτικές Υπηρεσίες														Investment Services
Ασφάλειες Ιδιοκτησίας & Ζημιών														Property & Casualty Insurance
Εμπορικά Οχήματα και Φορτηγά														Commercial Vehicles & Trucks
Μηχανήματα Βιομηχανικού Εξοπλισμού														Industrial Machinery
Προμηθευτές Βιομηχανίας														Industrial Suppliers
Υλικά Συσκευασίας														Containers & Packaging
Υπηρεσίες Μεταφορών														Transportation Services
Υποστηρικτικές Υπηρεσίες προς Επιχειρήσεις														Business Support Services
Εξειδικευμένο Λιανικό Εμπόριο	4.9	4.9	4.9	4.9	4.9	4.9	4.9	4.9	4.9	4.9	4.9	4.9	4.9	Specialty Retailers
Κατασκευές														Heavy Construction
Οικοδομικά Υλικά & Εξαρτήματα														Building Materials & Fixtures
Εκδόσεις														Publishing
Καθετοποιημένες Εταιρ. Πετρελαίου & Φυσικού Αερίου														Integrated Oil & Gas
Είδη Προσωπικής Φροντίδας														Personal Products
Καπνός														Tobacco
Παιχνίδια	16.9	16.9	16.9	16.9	16.9	16.9	16.9	16.9	16.9	16.8	16.8	16.8	16.8	Toys
Ρουχισμός & Αξεσουάρ														Clothing & Accessories
Μη Σιδηρούχα Μέταλλα														Nonferrous Metals
Ορυχεία														General Mining
Ξενοδοχεία														Hotels
Ταξίδια & Τουρισμός														Travel & Tourism
Τυχερά Παιχνίδια														Gambling
Εξοπλισμός Τηλεπικοινωνιών														Telecommunications Equipment
Ηλεκτρονικός Εξοπλισμός Γραφείων														Electronic Office Equipment
Λογισμικό														Software

ΣΤΑΘΜΙΣΜΕΝΟ P/E (μετά φόρων) ΤΩΝ ΕΠΙΜΕΡΟΥΣ ΚΛΑΔΩΝ ΚΑΙ ΣΥΝΟΛΟΥ ΤΗΣ ΑΓΟΡΑΣ  
 SECTORAL AND COMPOSITE WEIGHTED P/E RATIO (after tax) \*

	2017												2018	
	Μάρ.	Απρ.	Μάι.	Ιούν.	Ιούλ.	Αύγ.	Σεπ.	Οκτ.	Νοέμ.	Δεκ.	Ιαν.	Φεβ.	Μάρ.	
	Mar.	Apr.	May	Jun.	Jul.	Aug.	Sep	Oct	Nov.	Dec.	Jan.	Feb.	Mar.	
Υλικό Υπολογιστών	20.0	20.0	20.0	20.0	20.0	20.0	20.0	20.0	20.0	20.0	20.0	20.0	20.0	Computer Hardware
Υπηρεσίες Ηλεκτρονικών Υπολογιστών														Computer Services
Σταθερή Τηλεφωνία														Fixed Line Telecommunications
Γεωργία & Αλιεία														Farming Fishing & Plantations
Τρόφιμα														Food Products
Ιατρικός Εξοπλισμός														Medical Equipment
Συμβατικός Ηλεκτρισμός														Conventional Electricity
Υδρευση														Water
Βασικά Χημικά														Commodity Chemicals
Εξειδικευμένα Χημικά														Specialty Chemicals
Υπηρεσίες Ακίνητης Περιουσίας														Real Estate Services
Ε.Ε.Α.Π. Βιομηχανικών & Επαγγελματικών Χώρων														Industrial & Office REITs
Εξειδικευμένες Ε.Ε.Α.Π.														Specialty REITs
Αεροπορικές Εταιρείες														Airlines
Εναλλακτικός Ηλεκτρισμός														Alternative Electricity
<b>ΣΥΝΟΛΟ</b>	<b>16.8</b>	<b>16.8</b>	<b>16.8</b>	<b>16.8</b>	<b>16.8</b>	<b>16.8</b>	<b>16.8</b>	<b>16.8</b>	<b>16.8</b>	<b>16.7</b>	<b>16.7</b>	<b>16.7</b>	<b>16.7</b>	<b>TOTAL</b>

\* Για τη στάθμιση του P/E λαμβάνεται υπόψη η κεφαλαιοποίηση των εισηγμένων εταιριών σε σχέση με το άθροισμα της κεφαλαιοποίησης του κλάδου. - In the calculation of the weighted composite and sectoral P/E ratio the market value of each listed company, compared to the each market value each sector is taken into consideration. Με βάση την τιμή κλεισίματος στο τέλος του μήνα - Based on the closing price at the end of each month.  
**Σημείωση:** Εταιρίες που παρουσίασαν "Ζημιές" ή P/E μεγαλύτερο ή ίσο του 100 δεν λαμβάνονται υπόψη. - Companies with "Losses" as well as with P/E ratio over or equal to 100 points are not taken into consideration.

ΣΤΑΘΜΙΣΜΕΝΗ ΜΕΡΙΣΜΑΤΑΠΟΔΟΣΗ ΤΩΝ ΕΠΙΜΕΡΟΥΣ ΚΛΑΔΩΝ ΚΑΙ ΣΥΝΟΛΟΥ ΤΗΣ ΑΓΟΡΑΣ  
SECTORAL AND COMPOSITE WEIGHTED D.Y. RATIO \*

	2017												2018	
	Μάρ. Mar.	Απρ. Apr.	Μάι. May	Ιούν. Jun.	Ιουλ. Jul.	Αύγ. Aug.	Σεπ. Sep	Οκτ. Oct	Νοέμ. Nov.	Δεκ. Dec.	Ιαν. Jan.	Φεβ. Feb.	Μάρ. Mar.	
Τράπεζες	5.9	5.8	5.6	5.4	5.0	4.6	5.0	4.8	4.9	4.4	3.8	4.0	4.6	Banks
Επενδυτικές Υπηρεσίες			1.2	1.1	1.2	1.3	1.3	1.4	1.4	1.2	1.1	1.3	1.4	Investment Services
Ασφάλειες Ιδιοκτησίας & Ζημιών			3.2	2.7	2.6	2.6	2.9	2.9	3.0	2.8	2.7	2.9	2.7	Property & Casualty Insurance
Μηχανήματα Βιομηχανικού Εξοπλισμού				1.8										Industrial Machinery
Προμηθευτές Βιομηχανίας					4.7	4.1	4.1	4.7	4.8	4.6	3.6	3.7	3.6	Industrial Suppliers
Υλικά Συσκευασίας				1.6	1.6	1.5	1.7	1.8	1.8	1.8	1.4	1.4	1.4	Containers & Packaging
Υπηρεσίες Μεταφορών					1.2	1.2	1.1	1.1	1.1	1.1	1.0	1.0	1.0	Transportation Services
Υποστηρικτικές Υπηρεσίες προς Επιχειρήσεις			9.4	8.9	8.9	8.9	8.9	9.3	9.9	9.2	7.4	8.1	8.4	Business Support Services
Κατασκευές					5.3	5.5	6.3	6.4	6.8	6.3	4.8	4.6	4.5	Heavy Construction
Οικοδομικά Υλικά & Εξαρτήματα				0.4	0.5	0.5	0.5	0.5	0.5	0.5	0.4	0.5	0.5	Building Materials & Fixtures
Διωλιστήρια				4.7	4.7	4.8	4.5	4.4	4.5	4.8	4.5	4.7	4.9	Exploration & Production
Καθετοποιημένες Εταιρ. Πετρελαίου & Φυσικού Αερίου				3.9	3.6	3.3	3.6	3.6	3.7	3.7	2.8	2.9	3.3	Integrated Oil & Gas
Διαρκή Καταναλωτικά Αγαθά														Durable Household Products
Είδη Προσωπικής Φροντίδας			1.4	1.4	1.4	1.5	1.4	1.4	1.3	1.4	1.2	1.2	1.2	Personal Products
Έπιπλα														Furnishings
Καπνός					3.2	3.1	3.1	3.1	3.4	3.3	3.1	3.2	3.2	Tobacco
Παιχνίδια	2.4	2.5	2.2	2.3	2.5	2.6	2.6	2.6	2.8	2.4	2.3	2.4	2.5	Toys
Ρουχισμός & Αξεσουάρ														Clothing & Accessories
Υποδήματα														Footwear
Άλουμίνιο														Aluminum
Μη Σιδηρούχα Μέταλλα														Nonferrous Metals
Ορυχεία				5.5	6.2	5.6	5.5	5.4	5.0	4.9	4.0	4.0	4.1	General Mining
Χάλυβας					2.0	3.0	4.0	3.6	4.0	3.5	3.0	3.1	3.0	Steel
Ταξίδια & Τουρισμός				4.2	4.1	3.7	3.7	3.7	3.7	3.6	3.5	3.4	3.7	Travel & Tourism
Τυχερά Παιχνίδια			7.3	7.3	7.4	7.7	8.0	7.5	7.0	6.9	6.7	7.2	7.8	Gambling
Υλικό Υπολογιστών			1.3	1.2	1.2	1.2	1.2	1.3	1.4	1.2	1.1	1.1	1.2	Computer Hardware
Σταθερή Τηλεφωνία					1.5	1.5	1.6	1.6	1.6	1.4	1.3	1.4	1.5	Fixed Line Telecommunications
Αναψυκτικά				1.7	1.7	1.5	1.6	1.5	1.7	1.6	1.6	1.6	1.5	Soft Drinks
Τρόφιμα				1.2	1.4	2.8	2.8	2.9	2.9	2.8	2.3	2.4	2.3	Food Products

ΣΤΑΘΜΙΣΜΕΝΗ ΜΕΡΙΣΜΑΤΑΠΟΔΟΣΗ ΤΩΝ ΕΠΙΜΕΡΟΥΣ ΚΛΑΔΩΝ ΚΑΙ ΣΥΝΟΛΟΥ ΤΗΣ ΑΓΟΡΑΣ  
SECTORAL AND COMPOSITE WEIGHTED D.Y. RATIO \*

	2017												2018	
	Μάρ. Mar.	Απρ. Apr.	Μάι. May	Ιούν. Jun.	Ιούλ. Jul.	Αύγ. Aug.	Σεπ. Sep	Οκτ. Oct	Νοέμ. Nov.	Δεκ. Dec.	Ιαν. Jan.	Φεβ. Feb.	Μάρ. Mar.	
Υδρευση				2.5	2.4	2.5	2.5	2.5	2.5	2.4	2.2	2.4	2.5	Water
Εξειδικευμένα Χημικά														Specialty Chemicals
Συμμετοχές & Ανάπτυξη Ακίνητης Περιουσίας														Real Estate Holding & Development
Υπηρεσίες Ακίνητης Περιουσίας														Real Estate Services
Ε.Ε.Α.Π. Βιομηχανικών & Επαγγελματικών Χώρων			4.6	4.5	4.2	3.8	3.9	4.1	4.1	4.2	4.2	4.2	4.2	Industrial & Office REITs
Εξειδικευμένες Ε.Ε.Α.Π.	2.3	2.2	2.2	2.1	2.1	2.1	2.2	2.1	2.3	2.1	2.0	2.0	4.1	Specialty REITs
Θαλάσσιες Μεταφορές														Marine Transportation
Διαφοροποιημένες Βιομηχανίες														Diversified Industrials
Κατασκευή Κατοικιών														Home Construction
Αεροπορικές Εταιρείες			5.4	4.8	4.8	5.0	4.9	5.1	5.2	4.9	4.4	4.4	4.5	Airlines
Εναλλακτικός Ηλεκτρισμός				2.4	2.4	2.4	2.3	2.3	2.1	2.1	1.9	1.8	1.9	Alternative Electricity
Διαφοροποιημένες Ε.Ε.Α.Π.												5.1	5.3	Diversified REITs
<b>ΣΥΝΟΛΟ</b>	<b>2.7</b>	<b>2.7</b>	<b>4.5</b>	<b>2.9</b>	<b>2.7</b>	<b>2.7</b>	<b>2.7</b>	<b>2.6</b>	<b>2.7</b>	<b>2.6</b>	<b>2.5</b>	<b>2.6</b>	<b>2.6</b>	<b>TOTAL</b>

\* Για τη στάθμιση της D.Y. λαμβάνεται υπόψη η κεφαλαιοποίηση των εισηγμένων εταιριών σε σχέση με το άθροισμα της κεφαλαιοποίησης του κλάδου. - In the calculation of the weighted composite and sectoral D.Y. ratio the market value of each listed company, as compared to the total amount of market value in each sector is taken into consideration. Με βάση την τιμή κλεισίματος στο τέλος του μήνα - Based on the closing price at the end of the month.

Οι 10 Μετοχές με τα μεγαλύτερα και μικρότερα (μετά φόρων) P/Es κατά την 29/03/2018  
10 Stocks with the Highest and Lowest (after tax) P/Es on 29/03/2018 (\*)

ΜΕΤΟΧΗ - SHARE NAME	P/E	ΜΕΤΟΧΗ - SHARE NAME	P/E
CPI (ΚΟ) - CPI SA (CR)	19.99		
JUMBO (ΚΟ) - JUMBO SA (CR)	16.77		
ΝΑΚΑΣ ΜΟΥΣΙΚΗ (ΚΟ) - ΝΑΚΑΣ MUSIC	4.87		

\* Εξαιρούνται οι Μετοχές με P/E αρνητικό ή >= 100 - The Shares, whose P/E is negative or >= 100 are not Included.

Μετοχές με τις μεγαλύτερες και μικρότερες Μερισματοδόσεις στο Χρηματιστήριο Αθηνών κατά την 29/03/2018  
Stocks with the Highest and Lowest Dividend Yields in the Athex Stock Exchange on 29/03/2018 (\*)

ΜΕΤΟΧΗ - SHARE NAME	Μερισ/δοση Divident Yield (%)	ΜΕΤΟΧΗ - SHARE NAME	
ΛΕΒΕΝΤΕΡΗΣ Ν. (ΠΑ) - N. LEVEDERIS SA (PB)	15.55	ΤΙΤΑΝ (ΚΟ) - TITAN CEMENT (CR)	0.52
INFORM ΛΥΚΟΣ Π. (ΚΟ) - INFORM P. LYKOS SA (CR)	8.43	ΟΛΠ (ΚΟ) - P.P.A. S.A. (CR)	0.55
ΟΠΑΠ (ΚΟ) - ΟΡΑΡ (CR)	7.75	ΤΙΤΑΝ (ΠΟ) - TITAN CEMENT CO. (PR)	0.64
ΓΕΚΕ (ΚΑ) - GEKE SA (CB)	6.41	ΚΑΡΑΤΖΗ (ΚΟ) - ΚΑΡΑΤΖΙΣ SA (CR)	1.09
ΒΟΓΙΑΤΖΟΓΛΟΥ SYSTEMS (ΚΟ) - VOGIATZOGLU SYSTEMS SA (CR)	5.91	ΠΛΑΙΣΙΟ COMPUTERS (ΚΟ) - PLAISIO COMPUTERS SA (CR)	1.16
INTERCONTINENTAL (ΚΟ) - INTERCONTINENTAL (CR)	5.33	ΣΑΡΑΝΤΗΣ ΓΡ. (ΚΟ) - GR. SARANTIS SA (CR)	1.22
ΜΟΤΟΡ ΟΙΛ (ΚΟ) - MOTOR OIL (CR)	4.92	ΕΛΛΗΝ. ΧΡΗΜΑΤΙΣΤΗΡΙΑ-Χ.Α. (ΚΟ) - HELLENIC EXCHANGES-A.S.E. (CR)	1.40
ΕΥΑΘ (ΚΟ) - THESSALONIKA WATER & SEWERAGE	4.75	ΟΤΕ (ΚΟ) - ΟΤΕ (CR)	1.46
ΕΛΛΑΔΟΣ ΤΡΑΠΕΖΑ (ΚΟ) - BANK OF GREECE (CR)	4.59	COCA-COLA HBC AG (ΚΟ) - CC HBC AG (CR)	1.47
ΕΚΤΕΡ (ΚΟ) - EKTER SA (CR)	4.52	ΚΕΠΕΝΟΥ ΜΥΛΟΙ (ΚΟ) - MILLS KEPENOS (CR)	1.47

Τα 10 χρεόγραφα με τις μεγαλύτερες και μικρότερες Μεταβολές Τιμής μέσα στο μήνα Μάρτιο 2018  
10 Securities with the Highest and Lowest Price Changes on March 2018 (\*)

ΜΕΤΟΧΗ - SHARE NAME	Μεταβ. Τιμής Pr.Change (%)	ΜΕΤΟΧΗ - SHARE NAME	Μεταβ. Τιμής Pr.Change (%)
ΤΖΙΡΑΚΙΑΝ ΠΡΟΦΙΛ (ΚΑ) - GIRAKIAN PROFIL SA (CB)	502.27	ΛΙΒΑΝΗ ΕΚΔΟΤ. ΟΡΓ. (ΚΟ) - LIVANIS SA (CR)	-58.59
ΥΑΛCO - ΚΩΝΣΤΑΝΤΙΝΟΥ (ΚΑ) - YALCO - CONSTANTINOU SA (CB)	92.50	ΒΑΡΑΓΚΗΣ (ΚΟ) - VARANGIS AVEPE S.A. (CR)	-47.66
Γ.Ε. ΔΗΜΗΤΡΙΟΥ (ΚΟ) - G.E. DIMITRIOU (CR)	73.33	ΔΟΥΡΟΣ (ΚΟ) - DUROS SA (CR)	-42.31
PROFILE (ΚΟ) - PROFILE SA (CR)	44.62	DIONIC (ΚΟ) - DIONIC (CR)	-39.52
ΥΓΕΙΑ (ΚΟ) - HYGEIA SA (CR)	38.24	ΠΕΙΡΑΙΩΣ ΤΡΑΠΕΖΑ (ΚΟ) - PIRAEUS BANK (CR)	-29.20
ΙΚΤΙΝΟΣ ΕΛΛΑΣ (ΚΟ) - IKTINOS HELLAS SA (CR)	31.62	ΚΑΡΑΜΟΛΕΓΚΟΣ (ΚΟ) - KARAMOLEGOS SA (CR)	-26.02
ΑΝΕΚ (ΠΟ '96) - ANEK LINES SA (PR, issue '96)	31.25	J. & P. - ΑΒΑΞ (ΚΟ) - J & P - AVAX SA (CR)	-22.67
ΚΡΕΚΑ (ΚΟ) - KRE.KA SA (CR)	27.45	LAVIPHARM (ΚΟ) - LAVIPHARM SA (CR)	-21.72
ΙΝΤΕΡΤΕΚ (ΚΟ) - INTERTECH SA (CR)	26.85	ΑΙΟΛΙΚΗ ΑΕΕΧ (ΚΟ) - AEOLIAN INVESTMENT FUND (CR)	-17.59
EUROMEDICA (ΚΟ) - EUROMEDICA SA (CR)	26.76	ΕΛΛΑΚΤΩΡ (ΚΟ) - ELLAKTOR (CR)	-16.70

\* Οι Μεταβολές Τιμών έχουν λάβει υπόψιν τις αποκοπές Μερισμάτων & Δικαιωμάτων - The Price Changes have considered the Divident  
Ακόμη, εξαιρούνται οι Μετοχές, που έχουν Μηδενικές Μεταβολές Τιμών - The Stocks whose Price Changes equal to zero are not co

Τα 10 χρεόγραφα με την μεγαλύτερη Αξία Συναλλαγών κατά το μήνα Μάρτιο 2018  
10 Securities with the highest Transactions Value on March 2018

ΜΕΤΟΧΗ - SHARE NAME	Αξία Συναλλαγών (Ευρώ) Value of Transactions (Euro)	Συμμετοχή * Participation (%)	Όγκος Συναλλαγών (Ευρώ) Transactions Volume (Euro)	Συμμετοχή * Participation (%)
ΟΛΘ (ΚΟ) - ΤΡΑ SA (CR)	232,657,633.30	15.19	6,779,480	0.64
ALPHA BANK (ΚΟ) - ALPHA BANK (CR)	182,134,782.69	11.89	99,183,008	9.29
ΕΘΝΙΚΗ ΤΡΑΠΕΖΑ (ΚΟ) - NATIONAL BANK (CR)	152,034,954.44	9.93	556,817,481	52.18
ΟΠΑΠ (ΚΟ) - ΟΡΑΡ (CR)	123,965,949.39	8.09	12,647,464	1.19
ΟΤΕ (ΚΟ) - ΟΤΕ (CR)	123,409,574.81	8.06	10,973,691	1.03
ΤΡΑΠΕΖΑ EUROBANK ERGASIAS (ΚΟ) - EUROBANK ERGASIAS (CR)	96,154,827.97	6.28	126,731,094	11.88
ΠΕΙΡΑΙΩΣ ΤΡΑΠΕΖΑ (ΚΟ) - PIRAEUS BANK (CR)	89,577,281.21	5.85	29,277,003	2.74
ΜΥΤΙΛΗΝΑΙΟΣ (ΚΟ) - ΜΥΤΙΛΙΝΕΟΣ HOLDINGS (CR)	88,892,022.41	5.80	9,379,030	0.88
ΜΟΤΟΡ ΟΙΛ (ΚΟ) - MOTOR OIL (CR)	61,655,682.97	4.03	3,287,220	0.31
AUTOHELLAS (ΚΟ) - AUTOHELLAS SA (CR)	41,887,002.60	2.73	1,849,521	0.17
<b>ΣΥΝΟΛΟ - TOTAL</b>	<b>1,192,369,711.79</b>	<b>77.85</b>	<b>856,924,992</b>	<b>80.30</b>

\* Επί του Συνόλου των Μετοχών - It refers to the Total of Shares.

Τα 10 Χρεόγραφα με τη μεγαλύτερη εμπορευσιμότητα κατά το μήνα Μάρτιο 2018  
10 Securities with the Highest Marketability on March 2018

ΜΕΤΟΧΗ - SHARE NAME	Εμπορ/τα (%) Marketability	Αξία Συναλλαγών (Ευρώ) Value of Transactions (Euro)	Συμμετοχή * Participation (%)	Όγκος Συναλλαγών (Ευρώ) Transactions Volume (Euro)	Συμμετοχή * Participation (%)
ΟΛΘ (ΚΟ) - ΤΡΑ SA (CR)	67.26	232,657,633.30	21.80	6,779,480.00	0.44
MERMEREN KOMB. A.D. PR. (ΕΛΠ) - MERMEREN KOMB. A.D. PR. (GDR)	38.04	3,333,365.35	0.31	178,283.00	0.01
ΠΕΤΡΟΠΟΥΛΟΣ ΠΕΤΡΟΣ (ΚΟ) - PETROPOULOS PETROS (CR)	17.07	6,717,616.32	0.63	1,206,836.00	0.08
AUTOHELLAS (ΚΟ) - AUTOHELLAS SA (CR)	15.14	41,887,002.60	3.92	1,849,521.00	0.12
PROFILE (ΚΟ) - PROFILE SA (CR)	9.48	1,251,458.88	0.12	1,120,258.00	0.07
ΚΕΚΡΩΣ (ΚΟ) - KEKROPS SA (CR)	8.13	2,131,791.81	0.20	1,610,926.00	0.11
MARFIN INVESTMENT GROUP (ΚΟ) - MARFIN INVESTMENT GROUP (CR)	7.46	11,115,269.19	1.04	70,079,296.00	4.58
ΠΕΙΡΑΙΩΣ ΤΡΑΠΕΖΑ (ΚΟ) - PIRAEUS BANK (CR)	6.70	89,577,281.21	8.39	29,277,003.00	1.91
ΜΥΤΙΛΗΝΑΙΟΣ (ΚΟ) - ΜΥΤΙΛΙΝΕΟΣ HOLDINGS (CR)	6.56	88,892,022.41	8.33	9,379,030.00	0.61
ALPHA BANK (ΚΟ) - ALPHA BANK (CR)	6.43	182,134,782.69	17.07	99,183,008.00	6.48
<b>ΣΥΝΟΛΟ - TOTAL</b>	<b>---</b>	<b>659,698,224</b>	<b>61.82</b>	<b>220,663,641.00</b>	<b>14.41</b>

\* Επί του Συνόλου των Μετοχών - It refers to the Total of Shares.

Οι 10 Μεγαλύτερες Εταιρίες με Βάση τη Χρηματιστηριακή τους Αξία κατά την 29/03/2018  
10 Biggest Companies Based on their Market Capitalisation on 29/03/2018

ΕΤΑΙΡΙΕΣ - NAME OF COMPANIES	Χρημ/κή Αξία (Ευρώ) Market Capitalisation (Euro)	Συμμετοχή * Participation (%)
COCA-COLA HBC AG - COCA-COLA HBC AG	11,082,107,235.71	20.35
ΟΤΕ Α.Ε. - HELLENIC TELECOM. ORG.	5,381,851,271.22	9.88
ΟΡΓΑΝΙΣΜΟΣ ΠΡΟΓΝΩΣΤΙΚΩΝ ΑΓΩΝΩΝ ΠΟΔΟΣΦΑΙΡΟΥ Α.Ε. - GREEK ORGANISATION OF FOOTBALL PROGNOSTICS S.A.	2,963,510,000.00	5.44
ALPHA ΤΡΑΠΕΖΑ Α.Ε. - ALPHA BANK A.E.	2,670,599,929.13	4.90
ΕΛΛΗΝΙΚΑ ΠΕΤΡΕΛΑΙΑ Α.Ε. - HELLENIC PETROLEUM S.A.	2,399,236,202.25	4.41
ΕΘΝΙΚΗ ΤΡΑΠΕΖΑ ΤΗΣ ΕΛΛΑΔΟΣ Α.Ε. - NATIONAL BANK OF GREECE S.A.	2,389,235,978.85	4.39
ΜΟΤΟΡ ΟΙΛ (ΕΛΛΑΣ) ΔΙΥΛΙΣΤΗΡΙΑ ΚΟΡΙΝΘΟΥ ΑΕ - MOTOR OIL (HELLAS) CORINTH REFINERIES SA	2,025,112,874.40	3.72
JUMBO ΑΝΩΝΥΜΗ ΕΜΠΟΡΙΚΗ ΕΤΑΙΡΙΑ - JUMBO S.A.	1,972,866,505.50	3.62
ΤΡΑΠΕΖΑ EUROBANK ERGASIAS Α.Ε. - EUROBANK ERGASIAS S.A.	1,677,754,052.14	3.08
ΤΙΤΑΝ ΑΝΩΝΥΜΗ ΕΤΑΙΡΙΑ ΤΣΙΜΕΝΤΩΝ - TITAN CEMENT COMPANY S.A.	1,677,718,735.20	3.08
<b>ΣΥΝΟΛΟ - TOTAL</b>	<b>34,239,992,784.40</b>	<b>62.88</b>

\* Επί του Συνόλου της Χρηματιστηριακής Αξίας των Μετοχών - It refers to the Total Shares' Market Capitalisation.

**ΑΠΟΚΟΠΕΣ ΜΕΡΙΣΜΑΤΩΝ  
DIVIDENDS**

Επωνυμία Μετοχής / Εταιρίας Name of Share / Company	Χρήση Fiscal Year	Ημερ. Αποκοπής Μερισμάτων Ex Dividend Date	Μέρισμα ανά μετοχή (Ευρώ) Dividend per share (Euro)	Συνολική Αξία Πληρωμών (Ευρώ) Total Value of Payments (Euro)
ΤΡΑΠΕΖΑ ΤΗΣ ΕΛΛΑΔΟΣ (ΚΟ) - BANK OF GREECE (CR)	2017	08/03/2018	0.6720	13,349,203.39
GRIVALIA PROPERTIES A.E.E.A.Π. (ΚΟ) - GRIVALIA PROPERTIES R.E.I.C. (CR)	2017	23/03/2018	0.3646	36,916,358.20
JUMBO ΑΝΩΝΥΜΗ ΕΜΠΟΡΙΚΗ ΕΤΑΙΡΙΑ (ΚΟ) - JUMBO S.A. (CR)	2018	26/03/2018	0.1728	23,511,126.36
<b>ΣΥΝΟΛΟ ΜΕΡΙΣΜΑΤΩΝ - TOTAL OF PAID DIVIDENDS :</b>				<b>73,776,687.95</b>
<b>ΓΕΝΙΚΟ ΣΥΝΟΛΟ ΜΕΡΙΣΜΑΤΩΝ &amp; ΤΟΚΟΜΕΡΙΔΙΩΝ - GRAND TOTAL OF PAID DIVIDENDS &amp; COUPONS :</b>				<b>73,776,687.95</b>



ΜΕΤΑΒΟΛΕΣ ΜΕΤΟΧΙΚΟΥ ΚΕΦΑΛΑΙΟΥ- SHARE CAPITAL CHANGES

ΜΕΤΟΧΗ NAME OF STOCK	Ημερομηνία Απώκοτης Ex Date	Αριθμός Νέων Δωρεάν Μετοχών Number of New Bonus Shares	Αριθμός Νέων Μετοχών (Με Καταβολή Μετρητών) Number of New Shares (By Rights' Issue)	Τιμή Διάθεσης Ευρώ Issue Price Euro	Αλλαγή Ονομ. Αξίας (Ευρώ) Change of Nominal Value	
					Νέα New	Παλιά Old
ΤΕΡΝΑ ΕΝΕΡΓΕΙΑΚΗ Α.Β.Ε.Τ.Ε. (ΚΟ) - TERNA ENERGY S.A. (CR)	15/03/2018			4.35		
ΙΑΣΩ Α.Ε. (ΚΟ) - IASO S.A. (CR)	28/03/2018	4 νέες ΚΟ / 10 παλιές ΚΟ - 4 new CR / 10 old CR				

Ημερομηνία Απονομής Δικαιώματος Ex Coupon Date for Rights Issue	Αριθμός Μερισματοδέσσης No of Coupon	<b>ΔΙΚΑΙΩΜΑΤΑ ΜΕΤΟΧΩΝ</b> <b>STOCKS RIGHTS</b>	Στοιχεία Τελευταίας Συνεδρίασης του Μήνα Data of Month's Last Session			
Τιμές Συναλλαγών Τοις Μετρητοίς (Ευρώ) Transactions' Prices in Cash (Euro)						
Κατώτερη Low	Ανώτερη High		Τελευταία Last			
			Τιμή Τελευταίας Ζήτησως			
			Τεμάχια Τελευταίας Ζήτησως Volume of Last Bid			
			Τιμή Τελευταίας Προσφοράς Price of Last Offer			
			Τεμάχια Τελευταίας Προσφοράς Volume of Last Offer			
			Συναλλαγές Μηνός σε Τεμάχια Monthly Transactions in Items			
			Αριθμός Πράξεων Μηνός Monthly Nr of Trades			
			Αξία Συναλλαγών Μηνός (Ευρώ) Monthly Value of Transactions (Euro)			

ΕΙΣΑΓΩΓΕΣ ΝΕΩΝ ΕΤΑΙΡΙΩΝ - LISTING OF NEW COMPANIES

Ημερομηνία Εισαγωγής - Issue Date	Εταιρία - Company	Αγορά - Market

ΑΡΙΘΜΟΣ ΕΙΣΗΓΜΕΝΩΝ ΟΜΟΛΟΓΙΑΚΩΝ ΔΑΝΕΙΩΝ, ΕΤΑΙΡΙΩΝ & ΜΕΤΟΧΙΚΩΝ ΕΚΔΟΣΕΩΝ ΣΤΣ

ETH YEARS	ΧΡΕΟΓΡΑΦΑ - SECURITIES								
	Αριθμός Ομολογιακών Δανείων Number of Bonds *		Κύρια Αγορά Main Market		Επιτήρηση Surveillance		Αναστολή Under Suspension		Δ.Α.Κ - E.T.F.s
	Εθνικά National	Εταιρικά Corporate	Αριθμός Εταιριών Number of Companies	Αριθμός Εισηγμένων Μετοχών Number of Listed Shares Issues	Αριθμός Εταιριών Number of Companies	Αριθμός Εισηγμένων Μετοχών Number of Listed Shares Issues	Αριθμός Εταιριών Number of Companies	Αριθμός Εισηγμένων Μετοχών Number of Listed Shares Issues	
2017	30	7	140	144	29	32	22	23	
2018 Ιαν. - Jan.	30	7	140	144	29	32	22	23	1
2018 Φεβ. - Feb.	31	7	140	144	30	33	21	22	1
2018 Μάρ. - Mar.	31	0	140	144	30	33	21	22	1

9. Διάγραμμα Αριθμού Εισηγμένων Εταιριών & Μετοχών -  
Number of Listed Companies & Stock Issues Chart

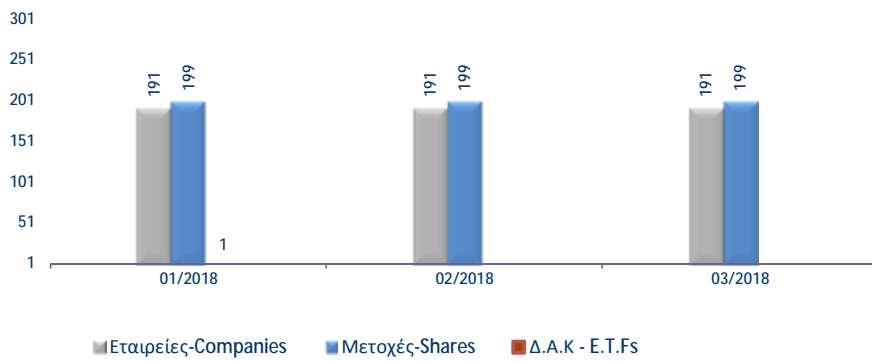

Κυριότεροι ευρωπαϊκοί χρηματιστηριακοί δείκτες (κλείσιμο τέλους περιόδου). Σωρευτικές μεταβολές από 31/12/2012  
Major european stock exchanges indices (closing at the end of period). Cumulative changes since 31/12/2012

ΕΤΟΣ / ΜΗΝΑΣ YEAR / MONTH	HELEX - Greece		BEL20-Βέλγιο		CAC 40-France		DAX-Germany		FTSE MIB - Ιταλία		IBEX 35-Spain		PSI20-Portugal	
	Τιμή στο κλείσιμο	Δ%	Τιμή στο κλείσιμο	Δ%	Τιμή στο κλείσιμο	Δ%	Τιμή στο κλείσιμο	Δ%	Τιμή στο κλείσιμο	Δ%	Τιμή στο κλείσιμο	Δ%	Τιμή στο κλείσιμο	Δ%
2012	907.90		2,475.81		3,641.07		7,612.39		16,273.38		8,167.50		5,655.15	
2013	1,162.68	28.06%	2,923.82	18.10%	4,295.95	17.99%	9,552.16	25.48%	18,967.71	16.56%	9,916.70	21.42%	6,558.85	15.98%
2014	826.18	-9.00%	3,285.26	32.69%	4,272.75	17.35%	9,805.55	28.81%	19,011.96	16.83%	10,279.50	25.86%	4,798.99	-15.14%
2015	631.35	-30.46%	3,700.30	49.46%	4,637.06	27.35%	10,743.01	41.13%	21,418.37	31.62%	9,544.20	16.86%	5,313.17	-6.05%
2016	643.64	-29.11%	3,606.36	45.66%	4,862.31	33.54%	11,481.06	50.82%	19,234.58	18.20%	9,352.10	14.50%	4,679.20	-17.26%
2017	802.37	-11.62%	3,977.88	60.67%	5,312.56	45.91%	12,917.64	69.69%	21,853.34	34.29%	10,043.90	22.97%	5,388.33	-4.72%
Jan-18	878.83	-3.20%	4,111.65	66.07%	5,481.93	50.56%	13,189.48	73.26%	23,507.06	44.45%	10,451.50	27.96%	5,663.44	0.15%
Feb-18	835.66	-7.96%	3,994.45	61.34%	5,320.49	46.12%	12,435.85	63.36%	22,607.61	38.92%	9,840.30	20.48%	5,468.21	-3.31%
Mar-18	780.50	-14.03%	3,857.10	55.79%	5,167.30	41.92%	12,096.73	58.91%	22,411.15	37.72%	9,600.40	17.54%	5,405.57	-4.41%

10. Διάγραμμα σωρευτικών μεταβολών από 31/12/2012  
Cumulative changes chart since 31/12/2012

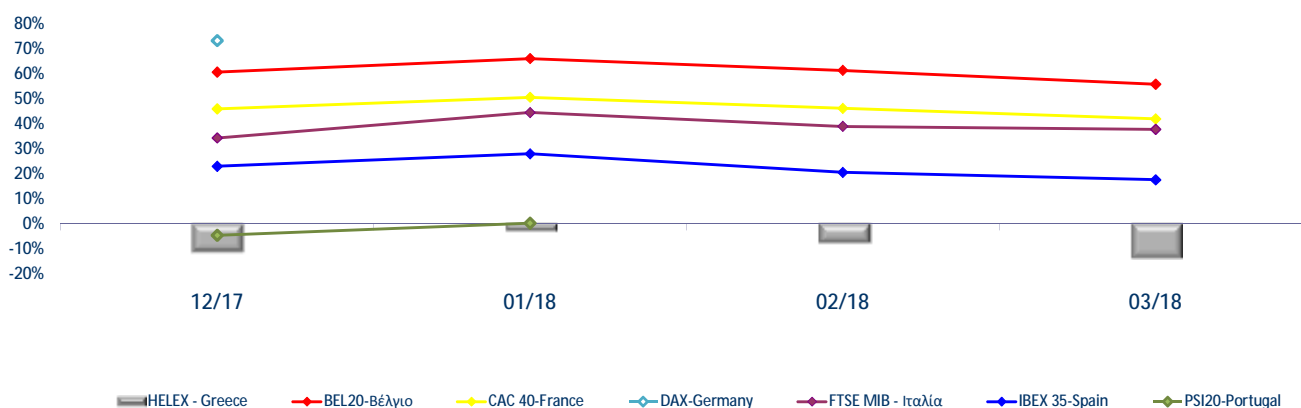

Ανοδικές/Καθοδικές συνεδριάσεις, Μεταβλητότητα και Συντελεστές Συσχέτισης ξένων χρηματιστηριακών δεικτών με Γενικό Δείκτη Posit./Neg. Trading Sessions, Volatility and Correlation Co-Efficients of major foreign indices with the ATHEX Composite index

Τρίμηνα Quarters	FTSE®100					ΓΕΝΙΚΟΣ ΔΕΙΚΤΗΣ ΧΡΗΜΑΤΙΣΤΗΡΙΟΥ ΑΘΗΝΩΝ - ATHEX COMPOSITE INDEX				
	Συνεδριάσεις Trading sessions		Δ%	Μεταβλητότητα (SD) Volatility	Συντελεστής Συσχέτισης με Γεν. Δείκτη Correlation with ATHEX Composite Index	Συνεδριάσεις - Trading sessions				Δ%
	Ανοδικές Positive	Καθοδικές Negative				Ανοδικές Positive	Κοινά ανοδικές με FTSE®100 Positive trading both for the session and FTSE®100	Καθοδικές Negative	Κοινά καθοδικές με FTSE®100 Negative in common with FTSE®100	
2016:2	37	25	5.33%	1.24%	0.40	30	19	31	14	-6.06%
2016:3	34	30	6.07%	0.70%	0.36	37	24	28	17	4.32%
2016:4	40	30	3.53%	0.69%	0.36	37	23	33	17	13.81%
2017:1	34	29	2.52%	0.47%	0.28	35	22	28	17	3.48%
2017:2	29	31	-0.14%	0.61%	0.39	39	22	22	14	23.67%
2017:3	32	31	0.82%	0.60%	0.35	34	20	30	18	-8.27%
2017:4	34	29	4.27%	0.48%	-0.02	37	18	26	10	6.19%
2018:1	29	34	-8.21%	0.79%	0.41	28	17	34	22	-2.73%
Τρίμηνα Quarters	DAX					ΓΕΝΙΚΟΣ ΔΕΙΚΤΗΣ ΧΡΗΜΑΤΙΣΤΗΡΙΟΥ ΑΘΗΝΩΝ - ATHEX COMPOSITE INDEX				
	Συνεδριάσεις Trading sessions		Δ%	Μεταβλητότητα (SD) Volatility	Συντελεστής Συσχέτισης με Γεν. Δείκτη Correlation with ATHEX Composite Index	Συνεδριάσεις - Trading sessions				Δ%
	Ανοδικές Positive	Καθοδικές Negative				Ανοδικές Positive	Κοινά ανοδικές με DAX Positive sessions in common with DAX	Καθοδικές Negative	Κοινά καθοδικές με DAX Negative in common with DAX	
2016:2	37	25	-2.86%	1.59%	0.54	30	20	31	14	-6.06%
2016:3	33	32	8.58%	1.02%	0.49	37	24	28	19	4.32%
2016:4	38	32	9.23%	0.79%	0.44	37	22	33	17	13.81%
2017:1	37	27	7.25%	0.67%	0.43	35	25	28	17	3.48%
2017:2	31	30	0.10%	0.70%	0.35	39	21	22	12	23.67%
2017:3	35	29	4.09%	0.68%	0.30	34	21	30	16	-8.27%
2017:4	30	31	0.69%	0.63%	0.10	37	19	26	15	6.19%
2018:1	32	31	-6.35%	1.06%	0.36	28	18	34	20	-2.73%
Τρίμηνα Quarters	CAC 40					ΓΕΝΙΚΟΣ ΔΕΙΚΤΗΣ ΧΡΗΜΑΤΙΣΤΗΡΙΟΥ ΑΘΗΝΩΝ - ATHEX COMPOSITE INDEX				
	Συνεδριάσεις Trading sessions		Δ%	Μεταβλητότητα (SD) Volatility	Συντελεστής Συσχέτισης με Γεν. Δείκτη Correlation with ATHEX Composite Index	Συνεδριάσεις - Trading sessions				Δ%
	Ανοδικές Positive	Καθοδικές Negative				Ανοδικές Positive	Κοινά ανοδικές με CAC 40 Positive trading both for the session and CAC 40	Καθοδικές Negative	Κοινά καθοδικές με CAC 40 Negative trading both for the session	
2016:2	32	31	-3.37%	1.69%	0.56	30	17	31	17	-6.06%
2016:3	33	32	4.97%	0.96%	0.56	37	26	28	21	4.32%
2016:4	36	35	9.31%	0.75%	0.41	37	22	33	20	13.81%
2017:1	36	28	5.35%	0.60%	0.36	35	23	28	15	3.48%
2017:2	25	36	-0.04%	0.85%	0.32	39	18	22	15	23.67%
2017:3	35	29	4.08%	0.68%	0.32	34	21	30	16	-8.27%
2017:4	28	35	-0.32%	0.53%	0.02	37	19	26	17	6.19%
2018:1	34	29	-2.73%	0.92%	0.51	28	20	34	20	-2.73%
Τρίμηνα Quarters	IBEX 35					ΓΕΝΙΚΟΣ ΔΕΙΚΤΗΣ ΧΡΗΜΑΤΙΣΤΗΡΙΟΥ ΑΘΗΝΩΝ - ATHEX COMPOSITE INDEX				
	Συνεδριάσεις Trading sessions		Δ%	Μεταβλητότητα (SD) Volatility	Συντελεστής Συσχέτισης με Γεν. Δείκτη X.A. Correlation with ATHEX Composite Index	Συνεδριάσεις - Trading sessions				Δ%
	Ανοδικές Positive	Καθοδικές Negative				Ανοδικές Positive	Κοινά ανοδικές με IBEX 35 Positive sessions in common with IBEX 35	Καθοδικές Negative	Κοινά καθοδικές με IBEX 35 Negative in common with IBEX 35	
2016:2	36	27	-6.42%	2.20%	0.64	30	21	31	17	-6.06%
2016:3	34	31	7.55%	1.14%	0.59	37	26	28	20	4.32%
2016:4	38	33	6.52%	0.92%	0.33	37	22	33	18	13.81%
2017:1	34	30	11.88%	0.72%	0.36	35	21	28	16	3.48%
2017:2	30	31	-0.18%	0.88%	0.21	39	21	22	13	23.67%
2017:3	31	33	-0.60%	0.76%	0.30	34	20	30	19	-8.27%
2017:4	26	37	-3.25%	0.90%	0.05	37	16	26	16	6.19%
2018:1	34	29	-4.42%	0.91%	0.53	28	21	34	21	-2.73%

Ανοδικές/Καθοδικές συνεδριάσεις, Μεταβλητότητα και Συντελεστές Συσχέτισης ξένων χρηματιστηριακών δεικτών με Γενικό Δείκτη Posit./Neg. Trading Sessions, Volatility and Correlation Co-Efficients of major foreign indices with the ATHEX Composite index

Τρίμηνα Quarters	BEL-20					ΓΕΝΙΚΟΣ ΔΕΙΚΤΗΣ ΧΡΗΜΑΤΙΣΤΗΡΙΟΥ ΑΘΗΝΩΝ - ATHEX COMPOSITE INDEX				
	Συνεδριάσεις Trading sessions		Δ%	Μεταβλητότητα (SD) Volatility	Συντελεστής Συσχέτισης με Γεν. Δείκτη Correlation with ATHEX Composite Index	Συνεδριάσεις - Trading sessions				Δ%
	Ανοδικές Positive	Καθοδικές Negative				Ανοδικές Positive	Κοινά ανοδικές με BEL-20 Positive sessions in common with BEL-20	Καθοδικές Negative	Κοινά καθοδικές με BEL-20 Negative in common with BEL-20	
2016:2	37	26	-0.81%	1.45%	0.62	30	21	31	16	-6.06%
2016:3	35	30	6.29%	0.83%	0.61	37	26	28	19	4.32%
2016:4	34	37	1.42%	0.71%	0.34	37	21	33	20	13.81%
2017:1	33	31	5.84%	0.64%	0.37	35	23	28	18	3.48%
2017:2	29	32	-0.61%	0.74%	0.35	39	22	22	15	23.67%
2017:3	37	27	5.91%	0.59%	0.22	34	22	30	15	-8.27%
2017:4	32	31	-0.99%	0.45%	0.03	37	20	26	14	6.19%
2018:1	34	29	-3.04%	0.87%	0.50	28	20	34	20	-2.73%
Τρίμηνα Quarters	AEX					Γενικός Δείκτης Χ.Α - ATHEX COMPOSITE INDEX				
	Συνεδριάσεις Trading sessions		Δ%	Μεταβλητότητα (SD) Volatility	Συντελεστής Συσχέτισης με Γεν. Δείκτη Correlation with ATHEX Composite Index	Συνεδριάσεις - Trading sessions				Δ%
	Ανοδικές Positive	Καθοδικές Negative				Ανοδικές Positive	Κοινά ανοδικές με AEX Positive sessions in common with AEX	Καθοδικές Negative	Κοινά καθοδικές με AEX Negative in common with AEX	
2016:2	37	26	-0.96%	1.45%	0.53	30	19	31	14	-6.06%
2016:3	31	34	3.77%	0.87%	0.52	37	22	28	19	4.32%
2016:4	38	33	6.82%	0.78%	0.38	37	23	33	18	13.81%
2017:1	34	30	6.91%	0.59%	0.40	35	23	28	17	3.48%
2017:2	32	29	-1.82%	0.59%	0.45	39	24	22	14	23.67%
2017:3	33	30	5.90%	0.57%	0.28	34	19	30	15	-8.27%
2017:4	34	29	1.40%	0.48%	0.01	37	20	26	12	6.19%
2018:1	35	28	-2.77%	0.92%	0.41	28	19	34	18	-2.73%
Τρίμηνα Quarters	PSI-20					ΓΕΝΙΚΟΣ ΔΕΙΚΤΗΣ ΧΡΗΜΑΤΙΣΤΗΡΙΟΥ ΑΘΗΝΩΝ - ATHEX COMPOSITE INDEX				
	Συνεδριάσεις Trading sessions		Δ%	Μεταβλητότητα (SD) Volatility	Συντελεστής Συσχέτισης με Γεν. Δείκτη Correlation with ATHEX Composite Index	Συνεδριάσεις - Trading sessions				Δ%
	Ανοδικές Positive	Καθοδικές Negative				Ανοδικές Positive	Κοινά ανοδικές με PSI-20 Positive sessions in common with PSI-20	Καθοδικές Negative	Κοινά καθοδικές με PSI-20 Negative in common with PSI-20	
2016:2	28	35	-11.29%	1.51%	0.63	30	17	31	21	-6.06%
2016:3	39	26	3.22%	0.91%	0.49	37	28	28	17	4.32%
2016:4	37	34	1.78%	0.81%	0.46	37	25	33	22	13.81%
2017:1	35	29	7.02%	0.84%	0.43	35	22	28	15	3.48%
2017:2	31	30	2.90%	0.77%	0.37	39	23	22	14	23.67%
2017:3	37	27	4.98%	0.65%	0.14	34	22	30	15	-8.27%
2017:4	31	32	-0.39%	0.49%	0.09	37	18	26	13	6.19%
2018:1	31	32	0.32%	0.85%	0.47	28	16	34	19	-2.73%
Τρίμηνα Quarters	FTSE MIB					ΓΕΝΙΚΟΣ ΔΕΙΚΤΗΣ ΧΡΗΜΑΤΙΣΤΗΡΙΟΥ ΑΘΗΝΩΝ - ATHEX COMPOSITE INDEX				
	Συνεδριάσεις Trading sessions		Δ%	Μεταβλητότητα (SD) Volatility	Συντελεστής Συσχέτισης με Γεν. Δείκτη Correlation with ATHEX Composite Index	Συνεδριάσεις - Trading sessions				Δ%
	Ανοδικές Positive	Καθοδικές Negative				Ανοδικές Positive	Κοινά ανοδικές με OBX Positive sessions in common with OBX	Καθοδικές Negative	Κοινά καθοδικές με OBX Negative in common with OBX	
2016:2	31	32	-10.59%	2.47%	0.64	30	17	31	18	-6.06%
2016:3	37	28	1.25%	1.38%	0.51	37	26	28	17	4.32%
2016:4	38	33	17.28%	1.18%	0.36	37	23	33	18	13.81%
2017:1	38	26	6.54%	0.97%	0.35	35	23	28	14	3.48%
2017:2	31	30	0.45%	1.08%	0.28	39	21	22	12	23.67%
2017:3	37	27	10.26%	0.71%	0.30	34	20	30	13	-8.27%
2017:4	30	33	-3.71%	0.71%	0.05	37	19	26	15	6.19%
2018:1	38	25	2.55%	1.09%	0.50	28	21	34	17	-2.73%

Ανοδικές/Καθοδικές συνεδριάσεις, Μεταβλητότητα και Συντελεστές Συσχέτισης ξένων χρηματιστηριακών δεικτών με Γενικό Δείκτη Posit./Neg. Trading Sessions, Volatility and Correlation Co-Efficients of major foreign indices with the ATHEX Composite index

Τρίμηνα Quarters	S&P500				Συντελεστής Συσχέτισης με Γεν. Δείκτη Correlation with ATHEX Composite Index	ΓΕΝΙΚΟΣ ΔΕΙΚΤΗΣ ΧΡΗΜΑΤΙΣΤΗΡΙΟΥ ΑΘΗΝΩΝ - ATHEX COMPOSITE INDEX				Δ%
	Συνεδριάσεις Trading sessions		Δ%	Μεταβλητότητα (SD) Volatility		Συνεδριάσεις - Trading sessions			Δ%	
	Ανοδικές Positive	Καθοδικές Negative				Ανοδικές Positive	Κοινά ανοδικές με S&P500 Positive sessions in common with S&P500	Καθοδικές Negative		
2016:2	23	19	1.90%	0.77%	0.52	30	11	31	12	-6.06%
2016:3	32	31	3.31%	0.61%	0.17	37	23	28	17	4.32%
2016:4	35	35	3.25%	0.56%	0.22	37	20	33	17	13.81%
2017:1	33	28	5.53%	0.41%	0.43	35	22	28	17	3.48%
2017:2	32	29	2.57%	0.47%	0.19	39	22	22	12	23.67%
2017:3	39	23	3.96%	0.44%	0.17	34	22	30	11	-8.27%
2017:4	36	26	6.12%	0.35%	-0.02	37	19	26	9	6.19%
2018:1	34	27	-1.22%	1.23%	0.28	28	20	34	19	-2.73%

Τρίμηνα Quarters	DJI				Συντελεστής Συσχέτισης με Γεν. Δείκτη Correlation with ATHEX Composite Index	ΓΕΝΙΚΟΣ ΔΕΙΚΤΗΣ ΧΡΗΜΑΤΙΣΤΗΡΙΟΥ ΑΘΗΝΩΝ - ATHEX COMPOSITE INDEX				Δ%
	Συνεδριάσεις Trading sessions		Δ%	Μεταβλητότητα (SD) Volatility		Συνεδριάσεις - Trading sessions			Δ%	
	Ανοδικές Positive	Καθοδικές Negative				Ανοδικές Positive	Κοινά ανοδικές με FTSE- 100 Positive sessions in common with DJI	Καθοδικές Negative		
2016:2	33	29	1.38%	0.82%	0.46	30	16	31	15	-6.06%
2016:3	31	32	2.11%	0.59%	0.17	37	22	28	17	4.32%
2016:4	38	32	7.94%	0.52%	0.19	37	23	33	17	13.81%
2017:1	29	32	4.56%	0.42%	0.44	35	19	28	18	3.48%
2017:2	31	30	3.32%	0.46%	0.18	39	21	22	12	23.67%
2017:3	40	22	4.94%	0.40%	0.06	34	20	30	8	-8.27%
2017:4	42	20	10.33%	0.39%	0.02	37	23	26	7	6.19%
2018:1	34	27	-2.49%	1.34%	0.29	28	20	34	19	-2.73%

Τρίμηνα Quarters	ΝΙΚΚΕΙ-225				Συντελεστής Συσχέτισης με Γεν. Δείκτη Correlation with ATHEX Composite Index	ΓΕΝΙΚΟΣ ΔΕΙΚΤΗΣ ΧΡΗΜΑΤΙΣΤΗΡΙΟΥ ΑΘΗΝΩΝ - ATHEX COMPOSITE INDEX				Δ%
	Συνεδριάσεις Trading sessions		Δ%	Μεταβλητότητα (SD) Volatility		Συνεδριάσεις - Trading sessions			Δ%	
	Ανοδικές Positive	Καθοδικές Negative				Ανοδικές Positive	Κοινά ανοδικές με ΝΙΚΚΕΙ- 225 Positive sessions in common with ΝΙΚΚΕΙ-225	Καθοδικές Negative		
2016:2	34	26	-7.06%	1.91%	0.56	30	22	31	20	-6.06%
2016:3	31	30	5.61%	1.18%	0.36	37	20	28	15	4.32%
2016:4	41	25	16.20%	1.22%	0.13	37	22	33	13	13.81%
2017:1	29	31	-1.07%	0.94%	0.14	35	17	28	14	3.48%
2017:2	29	28	5.95%	0.67%	0.24	39	21	22	14	23.67%
2017:3	29	32	1.61%	0.59%	-0.19	34	15	30	15	-8.27%
2017:4	38	22	11.83%	0.72%	0.07	37	21	26	8	6.19%
2018:1	27	31	-7.05%	1.41%	0.04	28	12	34	17	-2.73%

Τρίμηνα Quarters	HANGSENG				Συντελεστής Συσχέτισης με Γεν. Δείκτη Correlation with ATHEX Composite Index	ΓΕΝΙΚΟΣ ΔΕΙΚΤΗΣ ΧΡΗΜΑΤΙΣΤΗΡΙΟΥ ΑΘΗΝΩΝ - ATHEX COMPOSITE INDEX				Δ%
	Συνεδριάσεις Trading sessions		Δ%	Μεταβλητότητα (SD) Volatility		Συνεδριάσεις - Trading sessions			Δ%	
	Ανοδικές Positive	Καθοδικές Negative				Ανοδικές Positive	Κοινά ανοδικές με HANGSENG Positive sessions in common with HANGSENG	Καθοδικές Negative		
2016:2	34	27	0.09%	1.17%	0.41	30	20	31	16	-6.06%
2016:3	39	23	12.04%	0.93%	0.26	37	25	28	13	4.32%
2016:4	31	36	-5.57%	0.94%	0.27	37	18	33	19	13.81%
2017:1	35	26	9.60%	0.66%	0.03	35	20	28	11	3.48%
2017:2	32	26	6.86%	0.60%	0.33	39	23	22	11	23.67%
2017:3	39	24	6.95%	0.72%	0.24	34	25	30	15	-8.27%
2017:4	35	26	8.58%	0.83%	0.23	37	22	26	11	6.19%
2018:1	37	24	0.58%	1.35%	0.56	28	22	34	19	-2.73%

Συντελεστής συσχέτισης :  $\rho = \text{covariance}(x,y) / (\text{sd}(x) * \text{sd}(y))$

όπου :

$\text{sd}(x)$ : τυπική απόκλιση του  $x$  (π.χ. ο Γενικός Δείκτης) και  $\text{sd}(y)$ : είναι η τυπική απόκλιση του συγκρινόμενου ξένου δείκτη  
 $\text{covariance}$  (συνδιακύμανση) =  $\sum ((x-\mu_x) * (y-\mu_y)) / \text{αριθμός παρατηρήσεων}$

Σημειώνεται πως  $x$ =ημερήσια ποσοστιαία μεταβολή



11. Πίνακας συντελεστών συσχέτισης μεταξύ των κυριότερων ξένων χρηματιστηριακών δεικτών (01/01/2018 - 29/03/2018)  
 Table of correlation co-efficients data between the major foreign exchanges indices (01/01/2018 - 29/03/2018)

	ΓΔ	FTSE-100	DAX	CAC-40	IBEX-35	BEL-20	AEX	PSI-20	FTSE MIB	SP-500	DJI	NIKKEI 225	HANGSENG
ΓΔ	1.000												
FTSE-100	0.412	1.000											
DAX	0.364	0.813	1.000										
CAC-40	0.509	0.874	0.913	1.000									
IBEX-35	0.535	0.805	0.833	0.900	1.000								
BEL-20	0.504	0.866	0.841	0.929	0.902	1.000							
AEX	0.411	0.894	0.927	0.942	0.874	0.915	1.000						
PSI-20	0.471	0.699	0.736	0.763	0.722	0.731	0.771	1.000					
FTSE MIB	0.500	0.784	0.768	0.860	0.806	0.847	0.829	0.708	1.000				
SP-500	0.280	0.282	0.360	0.394	0.379	0.354	0.345	0.410	0.318	1.000			
DJI	0.289	0.313	0.368	0.428	0.428	0.407	0.370	0.400	0.358	0.974	1.000		
NIKKEI 225	0.040	-0.052	-0.047	-0.039	0.040	-0.023	-0.045	-0.172	-0.019	-0.264	-0.275	1.000	
HANGSENG	0.562	0.402	0.356	0.437	0.331	0.319	0.435	0.427	0.376	0.150	0.086	-0.022	1.000

12. Διαγράμματα συσχέτισης των κυριότερων ξένων χρηματιστηριακών δεικτών με Γενικό Δείκτη για την περίοδο 31/03/2017-29/03/2018  
 Correlation charts between major foreign exchanges indices with the ATHEX Composite Index for the period 31/03/2017-29/03/2018

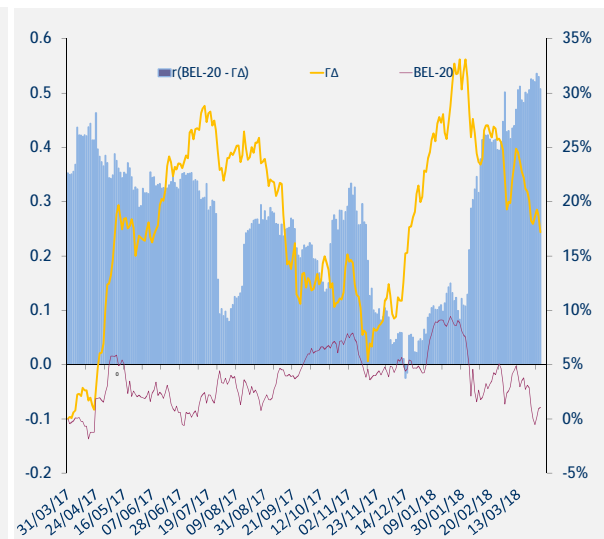
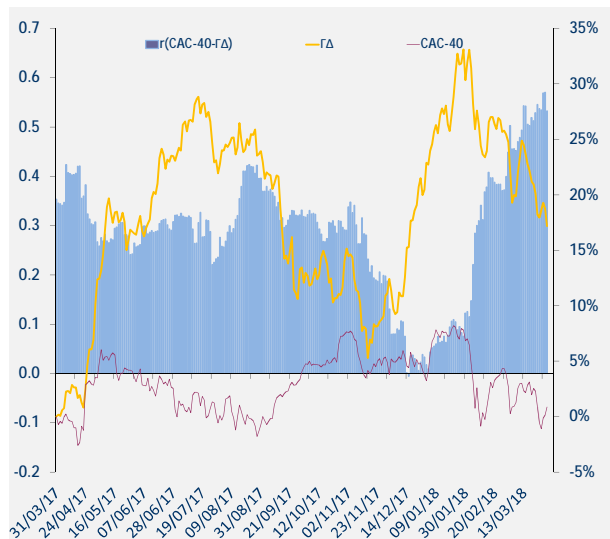
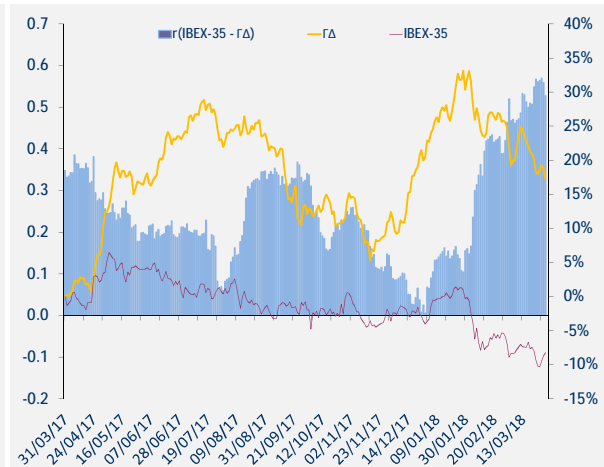
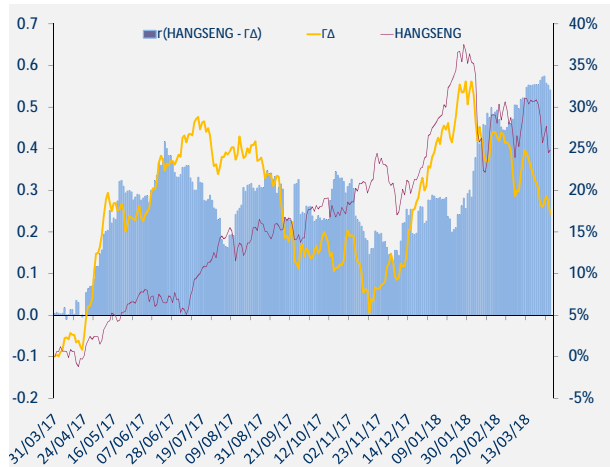
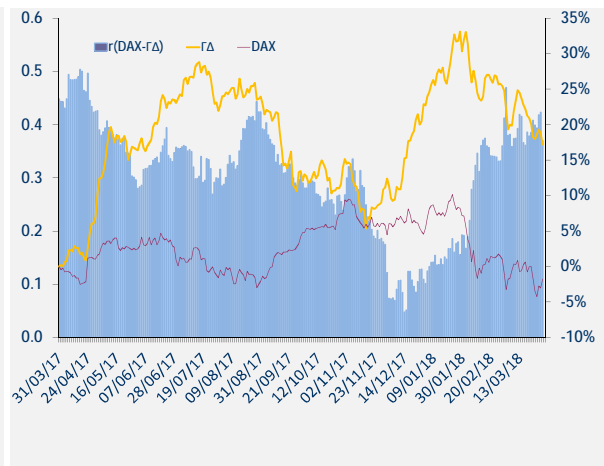
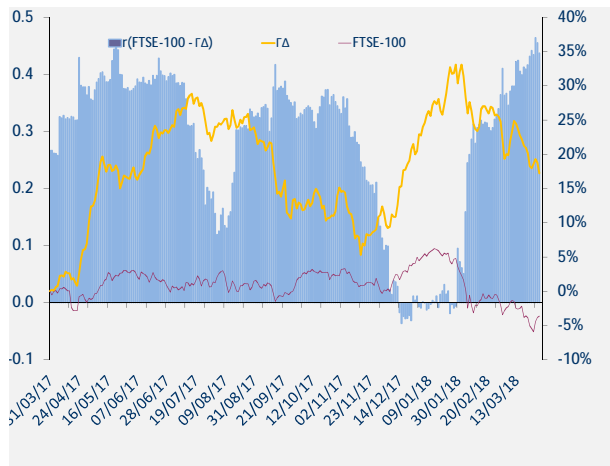

12. Διαγράμματα συσχέτισης των κυριότερων ξένων χρηματιστηριακών δεικτών με Γενικό Δείκτη για την περίοδο 31/03/2017-29/03/2018  
 Correlation charts between major foreign exchanges indices with the ATHEX Composite Index for the period 31/03/2017-29/03/2018

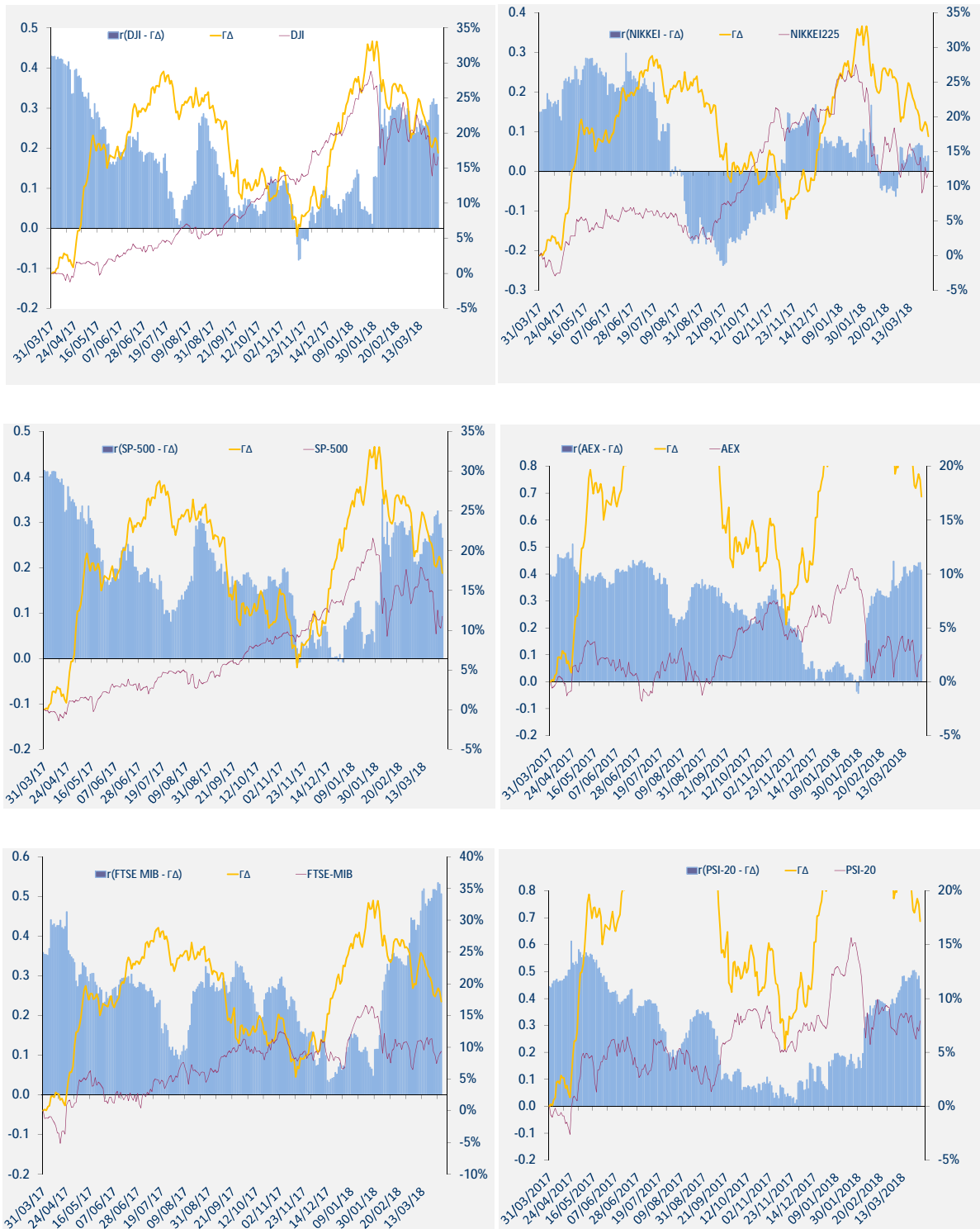

12. Διαγράμματα συσχέτισης των κυριότερων ξένων χρηματιστηριακών δεικτών με Γενικό Δείκτη για την περίοδο 31/03/2017-29/03/2018  
Correlation charts between major foreign exchanges indices with the ATHEX Composite Index for the period 31/03/2017-29/03/2018

ΜΕΤΑΒΟΛΕΣ ΠΕΡΙΟΔΟΥ 31/03/2017 - 29/03/2018	
Changes 31/03/2017 - 29/03/2018	
ΓΔ (Ελλάδα)	0.0%
FTSE-100 (Ην. Βασίλειο)	0.0%
DAX (Γερμανία)	0.0%
CAC-40 (Γαλλία)	0.0%
IBEX-35 (Ισπανία)	0.0%
BEL-20 (Βέλγιο)	0.0%
AEX (Ολλανδία)	0.0%
PSI-20 (Πορτογαλία)	0.0%
FTSE MIB (Ιταλία)	0.0%
SP-500 (ΗΠΑ)	0.0%
DJI (ΗΠΑ)	0.0%
ΝΙΚΚΕΙ225 (Ιαπωνία)	0.0%
HANGSENG (Χονγκ-Κονγκ)	0.0%

Όλοι οι δείκτες απεικονίζονται ως % μεταβολές ως προς μια κοινή ημερομηνίας 29/3/2018.  
Το ραβδόγραμμα απεικονίζει τον συντελεστή συσχέτισης (r) μεταξύ του ΓΔ και αντίστοιχου δείκτη ξένου χρηματιστηρίου, όπως αυτός υπολογίζεται διαχρονικά από κυλιόμενο δείγμα 60 παρατηρήσεων (συνεδριάσεις) το οποίο καλύπτει περίπου ένα ημερολογιακό τρίμηνο.



**ATHEX**  
*Athens Stock Exchange*

Λεωφ. Αθηνών 110 104 42 Αθήνα  
110, Athinon Ave. GR 104 42 Athens  
tel. (+30)210-33.66.800, fax (+30)210-33.66.101  
[www.athexgroup.gr](http://www.athexgroup.gr)