

# 18

**Αγορά Χρεωγράφων**

Μηνιαίο Στατιστικό Δελτίο

**Securities Market**

Monthly Statistical Bulletin

**Ιανουάριος / January**



**ATHEXGROUP**  
Athens Exchange Group



**ATHEXGROUP**  
Όμιλος Χρηματιστηρίου Αθηνών

Σελίδα  
Page

Διάγ/μα  
Πίνακας



**ATHEXGROUP**  
Athens Exchange Group

Περιεχόμενα	Σελίδα Page	Διάγ/μα Πίνακας	CONTENTS
Εξελίξεις μηνός Ιανουαρίου 2018	1-2		Developments in January 2018
<b>1. Αγορές και Δείκτες</b>			<b>1. Markets &amp; Indices</b>
Βασικοί Δείκτες Αγοράς Μετοχών Χρηματιστηρίου Αθηνών	4		ATHEX Main Stock Market Indices
Διάγραμμα Γ.Δ. Τιμών & Αξίας Συναλλαγών Χρεογράφων	4	1	Composite Share Price Index Chart & Securities Value of Transactions Chart
Λοιποί Δείκτες Μετοχών Χρηματιστηρίου Αθηνών	5		ATHEX Other Market Indices
Κλαδικό Δείκτης Μετοχών Χρηματιστηρίου Αθηνών	6		ATHEX Sector Market Indices
Χρηματιστηριακή Αξία	7		Market Capitalisation
Διάγραμματα Χρηματιστηριακής Αξίας	7	2	Market Capitalisation Charts
Αξία Συναλλαγών	8		Transactions Value
Διάγραμματα Αξίας Συναλλαγών	8	3	Transactions Charts Value
Συναλλαγές μηνός Ιανουαρίου 2018	9		January 2018 Transactions
<b>2. Ανάλυση Συναλλακτικής Δραστηριότητας</b>			<b>2. Transactional Activity Analysis</b>
Στοιχεία Μέσης Ημερήσιας Αξίας Συναλλαγών μετοχών ανά κατηγορία διαπραγμάτευσης	10-11		Average daily stocks value of transactions data per trading category
Στοιχεία Μέσης Ημερήσιας Αξίας Συναλλαγών μετοχών ανά δείκτη κατηγορίας Μεγάλης Κεφαλαιοποίησης	12-13		Average daily stocks value of transactions data per index of Big Cap category
<b>3. Μηνιαία Ρευστότητα</b>			<b>3. Monthly Liquidity</b>
Μηνιαίο Μέσο Όροι Spread	14	4	Monthly average Spread
Μηνιαία μέση Κυκλοφοριακή Ταχύτητα	15	5-6	Monthly average Velocity
Μηνιαία ιστορική Μεταβλητότητα	16	7-8	Monthly historical Volatility
Ομόλογα Διαπραγματεύσιμα στην Α.Α.Σ.Ε.	17-18		Bonds traded in Fixed Income Securities Market
Σημειώσεις Ομολόγων	19		Bonds Notes
Μηνιαία Στοιχεία Μετοχών	20-31		Monthly Stocks Data
Επεξήγηση Πινάκων	32		Explanation of Tables
Σημειώσεις Μετοχών	33		Stocks Notes
Σταθμισμένο P/E των επιμέρους κλάδων και συνόλου αγοράς	34-35		Sectoral and composite weighted P/E ratio
Σταθμισμένο D.Y. των επιμέρους κλάδων και συνόλου αγοράς	36-37		Sectoral and composite weighted D.Y. ratio
Οι 10 μετοχές με τα μεγαλύτερα και μικρότερα P/E	38		10 stocks with the highest and the lowest P/E ratio
Μετοχές με τις μεγαλύτερες και τις μικρότερες Μερισματαποδόσεις στο Χρηματιστήριο Αθηνών	38		Stocks with the Highest and Lowest Dividend Yields in the Athex Exchange
Τα 10 χρεόγραφα με τις μεγαλύτερες και μικρότερες μεταβολές τιμής	38		10 securities with the highest and the lowest price changes
Τα 10 χρεόγραφα με την μεγαλύτερη Αξία Συναλλαγών	39		10 securities with the highest Transactions Value
Οι 10 μετοχές με την μεγαλύτερη Εμπορευσιμότητα	39		10 stocks with the highest Marketability
Οι 10 μεγαλύτερες εταιρείες με βάση την Χρηματιστηριακή τους Αξία κατά την 31/01/2018	39		10 biggest companies based on their Market Capitalisation on 31/01/2018
Αποκοπές Μερισμάτων	40		Dividends
Μεταβολές Μετοχικού Κεφαλαίου	41		Share Capital Changes
Δικαιώματα μετοχών	42		Stocks Rights



**ATHEXGROUP**  
Όμιλος Χρηματιστηρίου Αθηνών

Σελίδα  
Page

Διάγ/μα  
Πίνακας



**ATHEXGROUP**  
Athens Exchange Group

Νέες Εταιρείες	43		New Companies
Αριθμός Εισηγμένων Ομολογιακών Δανείων, Εταιριών & Μετοχικών Εκδόσεων	44		Number of Listed Bonds, Companies and Stock Issues
Διάγραμμα αριθμού Εισηγμένων Εταιριών & Μετοχικών Εκδόσεων	44	9	Number of Listed Companies and Stock Issues chart
<b>5. Σύγκριση Γ.Δ. με δείκτες ξένων χρηματιστηρίων</b>		<b>4. Comparison Composite Index to foreign exchange</b>	
Κυριότεροι ευρωπαϊκοί χρηματιστηριακοί Δείκτες	45		Major european stock exchanges Indices
Διάγραμμα σωρευτικών μεταβολών	45	10	Cumulative changes chart
Στοιχεία συντελεστών συσχέτισης των κυριότερων ξένων χρηματιστηριακών δεικτών με Γ.Δ.	46-48		Correlation co-efficients data between major foreign exchanges indices with the Composite index
Πίνακας συντελεστών συσχέτισης των κυριότερων ξένων χρηματιστηριακών δεικτών με Γ.Δ. 01/01/2018-31/01/2018	49	11	Table of correlation co-efficients data between the major foreign exchanges indices with the Composite index 1/01/2018-31/01/2018
Διαγράμματα συσχέτισης των κυριότερων ξένων χρηματιστηριακών δεικτών με Γ.Δ. 31/01/2017-31/01/2018	50-52	12	Correlation charts between major foreign exchanges indices with the Composite index for the period 31/01/2017-31/01/2018

Η εταιρεία Ελληνικά Χρηματιστήρια-Χρηματιστήριο Αθηνών ΑΝΩΝΥΜΗ ΕΤΑΙΡΕΙΑ ΣΥΜΜΕΤΟΧΩΝ καταβάλλει κάθε δυνατή προσπάθεια ώστε να διασφαλίσει ότι οι πληροφορίες και τα λοιπά στοιχεία που εμφανίζονται στο Μηνιαίο Στατιστικό Δελτίο είναι ορθά και πλήρη αλλά δεν έχει καμία ευθύνη για ενδεχόμενο λάθος ή παράλειψη στοιχείων και / ή ευθύνη σχετικά με την ακρίβεια, αξιοπιστία, επικαιροποίηση και πληρότητα των παραπάνω πληροφοριών και στοιχείων ή ευθύνη προερχόμενη άμεσα ή έμμεσα από την χρήση των παραπάνω πληροφοριών.

Η Εταιρεία δεν έχει καμία ευθύνη για την ακρίβεια των στοιχείων που περιλαμβάνονται στις ανακοινώσεις των εισηγμένων εταιρειών. Πιθανές προσβολές δικαιωμάτων τρίτων από το περιεχόμενο των ανακοινώσεων συνιστούν αποκλειστική ευθύνη του αποστολέα των ανακοινώσεων.

Όλα τα αναγραφόμενα στο Μ.Σ.Δ. στοιχεία παρέχονται μόνο για τους σκοπούς της πληροφόρησης και δεν συνιστούν παροχή επενδυτικών συμβουλών ή πρόσκληση για επένδυση σε κινητές αξίες που διαπραγματεύονται στο Χρηματιστήριο.

Αναγνωρίζεται και συμφωνείται ότι όλα τα δικαιώματα επί των πληροφοριών που εμφανίζονται στο ΜΣΔ αποτελούν κυριότητα της εταιρείας και οποιοδήποτε άλλο δικαίωμα συμπεριλαμβανομένου του δικαιώματος πνευματικής ιδιοκτησίας σήματος κ.λ.π ανήκουν στην εταιρεία.

Hellenic Exchanges-Athens Stock Exchange S.A endeavours to ensure that the data and other material ("Information") presented on the Monthly Statistical Bulletin are accurate and complete, but it is not liable for any errors or omissions of data or /and for the accuracy, credibility, updating and completeness of the aforesaid information nor it has any liability arising directly or indirectly from the use of the above information.

The Company is not liable for the accuracy of the data included in listed companies' announcements. Only the sender of such an announcement is fully and solely liable for any infringement of third party's rights from the content of such announcement.

All contents of the Monthly Statistical Bulletin List are provided only for information purposes and do not constitute investment advice or solicitation to invest in securities or other products listed for trading on the company.

You acknowledge and agree that the Company is the owner of any property rights related to any Information appearing on the Monthly Statistical Bulletin including intellectual property rights copyright, trademarks, etc.

ΕΚΔΟΤΗΣ : ΕΛΛΗΝΙΚΑ ΧΡΗΜΑΤΙΣΤΗΡΙΑ - ΧΡΗΜΑΤΙΣΤΗΡΙΟ ΑΘΗΝΩΝ  
ΑΝΩΝΥΜΗ ΕΤΑΙΡΕΙΑ ΣΥΜΜΕΤΟΧΩΝ

Υπεύθυνο Τμήμα : Τμήμα Ανάλυσης Αγορών  
Λεωφόρος Αθηνών 110, 10442 Αθήνα  
Τηλ.: (210) 33.66.259, Fax: (210) 33.66.668  
[www.athexgroup.gr](http://www.athexgroup.gr)

PUBLISHER: HELLENIC EXCHANGES - ATHENS STOCK EXCHANGE S.A

Dpt in Charge : Market Analysis Department  
110, Athinon Ave., 104 42 Athens, Greece  
Tel.: +30 210 33.66.259, Fax: +30 210 33.66.668  
[www.athexgroup.gr](http://www.athexgroup.gr)

Τον Ιανουάριο ο **Γενικός Δείκτης του Χρηματιστηρίου Αθηνών** έκλεισε στις 878,83 μονάδες σημειώνοντας άνοδος της τάξεως του 9,53% σε σύγκριση με το κλείσιμο του προηγούμενου μήνα. Η ανώτατη τιμή του Ιανουαρίου ήταν 889,17 μονάδες, καταγράφηκε κατά την διάρκεια της συνεδρίασης της 29/01/2018, η κατώτατη τιμή του μήνα ήταν 802,37 μονάδες και καταγράφηκε κατά την διάρκεια της συνεδρίασης της 2/01/2018.

Ο δείκτης FTSE/XA Large Cap, έκλεισε στις 2236,84 μονάδες σημειώνοντας άνοδο 7,37% σε σχέση με τον προηγούμενο μήνα που έκλεισε στις 2083,22 μονάδες ενώ σε σχέση με τον αντίστοιχο Ιανουάριο του 2017 που είχε κλείσει στις 1634,97 μονάδες, σημείωσε άνοδο 36,81%. Ο δείκτης FTSE/X.A Mid Cap, έκλεισε στις 1378,50 μονάδες σημειώνοντας άνοδο 15,05% σε σχέση με τον προηγούμενο μήνα που έκλεισε στις 1198,22 ενώ σε σχέση με τον αντίστοιχο Ιανουάριο του 2017 που είχε κλείσει στις 794,14 μονάδες, σημείωσε άνοδο 73,58%. Αντίστοιχα ο δείκτης FTSE/X.A Mid & Small Cap **Θεμελιωδών μεγεθών** έκλεισε στις 2234.40 μονάδες σημειώνοντας άνοδο 14,37% σε σχέση με τον προηγούμενο μήνα που είχε κλείσει στις 1953.64 μονάδες ενώ σε σχέση με τον αντίστοιχο Ιανουάριο του 2017 που είχε κλείσει στις 1330.14 μονάδες σημείωσε άνοδο 67.98%.

Η **μηνιαία αξία συναλλαγών** έφτασε το ύψος των 1680,32 εκ. ευρώ. σε σχέση με τον Δεκέμβριο που ήταν στο επίπεδο των 1351,86 εκ. ευρώ, σημείωσε άνοδο 24,30% ενώ σε σχέση με τον αντίστοιχο Ιανουάριο του 2017 που βρισκόταν στα 838.21 εκ. ευρώ σημείωσε άνοδο 100,46%.

Η **μέση ημερήσια συναλλακτική κίνηση** έφτασε τα 75,78 εκ. ευρώ έναντι 70,61 εκ. ευρώ του Δεκεμβρίου και των 39,87 εκ. ευρώ του Ιανουαρίου 2017. Ο **μέσος ημερήσιος αριθμός πράξεων** έφτασε τις 26185 έναντι 20201 του Δεκεμβρίου και των 14998 σε σχέση με τον Ιανουάριο του 2017.

Η **χρηματιστηριακή αξία** των μετοχών στην τελευταία ημέρα διαπραγμάτευσής τους έφτασε τα 58545,48 εκ. ευρώ έναντι 54055,32 εκ. ευρώ του Δεκεμβρίου άνοδο 8,31% ενώ σε σχέση με τον Ιανουάριο 2017 που είχε φτάσει στο επίπεδο των 42330,17 εκ. ευρώ σημείωσε άνοδο 38,31%.

Από τα **χρεόγραφα που κινήθηκαν περισσότερο** σε αξία τον μήνα Ιανουάριο ήταν οι: ALPHA BANK (ΚΟ), ΕΘΝΙΚΗ ΤΡΑΠΕΖΑ (ΚΟ), ΟΤΕ Α.Ε (ΚΟ), ΠΕΙΡΑΙΩΣ ΤΡΑΠΕΖΑ (ΚΟ) και ΤΡΑΠΕΖΑ EUROBANK ERGASIAS (ΚΟ).

In January, the ATHEX Composite Share Price Index closed at 878.83 units and compared to last month's closing price was increased by 9.53%. During the month of January the highest price which was 889.17 units was recorded during the session of January 29, 2018 while the lowest price which was 802.37 units as recorded during the session of January 2, 2018.

The FTSE/ATHEX Large Cap Index closed at 2236.84 units, marking an increase of 7.37% compared to the previous month's closing price which was 2083.22 units and an increase of 36.81% compared to January 2017 closing price that was 1634.97 units. The FTSE/X.A Mid Cap Index closed at 1378.50 units, marking an increase of 15.05% compared to the previous month's closing price which was 1198.22 units and an increase of 73.58% compared to January 2017 closing price that was 794.14 units. The FTSE/X.A Mid & Small Cap Factor-Weighted Index closed at 2234.40 units, recording an increase of 14.37% compared to the previous month's closing price which was 1953.64 units and an increase of 67.98% compared to January 2017 closing price that was 1330.14 units.

The monthly value of transactions reached 1680.32 million euros, recording an increase of 24.30% compared to 1351.86 million euros recorded in December and an increase of 100.46% compared to January 2016 (838.21 m €).

The average daily value of transactions amounted to 75.78 million euros versus 70.61 million in December and 39.87 million euros to January 2017. The average daily number of trades reached 26185 versus 20201 in December and 14998 compared to January 2017.

The market capitalisation of shares during their last trading day amounted to 58545.48 million euros and compared to Decembers' figure which was 54055.32 million euros marks an increase of 8.31%. Compared to January 2017 capitalisation recorded at 42330.17 million an increase 38.31%.

Also, the most active securities in January were the following: ALPHA BANK (CR), NATIONAL BANK (CR), OTE (CR), PIRAEUS BANK (CR) and EUROBANK ERGASIAS (CR).

1.1 ΒΑΣΙΚΟΙ ΔΕΙΚΤΕΣ ΑΓΟΡΑΣ ΜΕΤΟΧΩΝ ΕΛΛΗΝΙΚΑ ΧΡΗΜΑΤΙΣΤΗΡΙΑ - ΧΡΗΜΑΤΙΣΤΗΡΙΟ ΑΘΗΝΩΝ ΑΝΩΝΥΜΗ ΕΤΑΙΡΕΙΑ ΣΥΜΜΕΤΟΧΩΝ - HELLENIC EXCHANGES - ATHENS STOCK EXCHANGE MARKET INDICES \*

Βάση Δείκτη FTSE/XA Large Cap-FTSE/ATHEX Large Cap Index Base: 23.09.1997 = 1000 Μονάδες - Units,

Βάση Δείκτη FTSE/X.A - Χ.Α.Κ Τραπεζικός Δείκτης -FTSE/ATHEX - CSE Banking Index Base: 31.10.2008 = 2000 Μονάδες - Units

Βάση Δείκτη Τιμών Μεσαίας & Μικρής Κεφαλαιοποίησης - Athex Mid & SmallCap Category Price Index Index Base: 28.11.2008 = 5000 Μονάδες - Units

Βάση Δείκτη FTSE/XA MID CAP-FTSE/ATHEX MID CAP Index Base: 08.12.1999 = 1000 Μονάδες - Units, Βάση Δείκτη FTSE/XA SmallCap -FTSE/ATHEX SmallCap Index Base: 31.05.2001,

Βάση Δείκτη FTSE/XA ΔΕΙΚΤΗΣ ΑΓΟΡΑΣ-FTSE/ATHEX MARKET INDEX Index Base: 31.12.2002 = 2000 Μονάδες - Units, Βάση Δείκτη FTSE MED 100 - FTSE MED 100 Index Base:19.06.2003=5000 Μονάδες - Units,

Βάση Δείκτη FTSE/XA Διεθνούς Δραστηριοποίησης-FTSE/ATHEX Global Traders Index Plus Plus Index Base: 03.12.2012 = 1000 Μονάδες - Units, Βάση Δείκτη FTSE/X.A. Διεθνούς Δραστηριοποίησης - FTSE/ATHEX Global Traders Index Index Base: 03.12.2012 = 1000 Μονάδες - Units,

Βάση Δείκτη GT - 30 Price Index : 31.12.2005 = 1000 Μονάδες - Units, Βάση Δείκτη FTSE/XA Mid & Small Cap Θεμελιωδών μεγεθών-FTSE/ATHEX Mid & Small Cap Factor-Weighted: Index Base 29.10.2012= 1000 Μονάδες-Units, Βάση Δείκτη ΕΛΛΗΝΙΚΟΣ ΔΕΙΚΤΗΣ MID & SMALL CAP/HELLENIC MID & SMALL CAP INDEX Index Base:14.01.2013 = 1000 Μονάδες - Units

Μήνας Months	Γενικός Δείκτης Composite Index			FTSE/X.A. Large Cap - FTSE/Athex Large Cap	FTSE/X.A. Mid Cap - FTSE/Athex Mid Cap	FTSE/X.A. - Χ.Α.Κ. Τραπεζικός Δείκτης - FTSE/Athex - CSE Banking Index	ΕΛΛΗΝΙΚΟΣ ΔΕΙΚΤΗΣ MID & SMALL CAP - HELLENIC MID & SMALL CAP INDEX	FTSE/X.A. Διεθνούς Δραστηριοποίησης Plus - FTSE/ATHEX Global Traders Index Plus	FTSE/X.A. Διεθνούς Δραστηριοποίησης - FTSE/ATHEX Global Traders Index	FTSE/X.A Mid & Small Cap Θεμελιωδών μεγεθών	Δείκτης Τιμών Μεσαίας & Μικρής Κεφαλαιοποίησης Χ.Α ATHEX Mid & SmallCap Price Index	FTSE/X.A. Δείκτης Αγοράς - FTSE/Athex Market Index
	Κλείσιμο Last	Κατώτερη Έτους Year Low	Ανώτερη Έτους Year High									
2017 Ιαν. - Jan.	611.75	610.49	670.21	1,634.97	794.14	551.51	771.61	1,489.88	1,599.43	1,330.14	1,996.28	402.27
Φεβ. - Feb.	645.88	602.43	670.21	1,727.59	814.49	587.29	808.82	1,610.45	1,654.88	1,392.87	2,189.04	424.73
Μάρ. - Mar.	666.06	602.43	674.97	1,778.63	848.15	566.27	854.30	1,725.57	1,768.85	1,490.42	2,354.13	437.41
Απρ. - Apr.	712.17	602.43	714.00	1,904.97	904.87	672.50	881.34	1,762.88	1,821.71	1,541.16	2,510.66	468.43
Μάιος - May	775.24	602.43	800.08	2,061.55	988.71	734.79	958.80	2,019.32	1,993.37	1,593.30	2,756.14	507.06
Ιούν.-Jun.	823.74	602.43	828.32	2,153.01	1,091.73	787.31	1,031.72	2,218.75	2,123.14	1,763.47	3,076.47	530.29
Ιούλ.-Jul.	812.21	602.43	859.78	2,115.71	1,105.98	773.17	1,010.05	2,243.21	2,097.19	1,773.11	3,213.72	521.51
Αύγ. - Aug.	825.48	602.43	859.78	2,170.62	1,137.00	784.18	1,020.47	2,279.73	2,107.40	1,822.07	3,274.25	535.06
Σεπ. - Sep.	755.61	602.43	859.78	1,980.64	1,023.97	608.71	991.60	2,217.77	2,046.63	1,808.65	3,179.64	488.10
Οκτ. - Oct.	759.30	602.43	859.78	1,992.23	1,024.73	591.15	994.81	2,241.17	2,061.93	1,835.96	3,063.65	490.91
Νοέμ.-Nov.	740.20	602.43	859.78	1,920.77	1,051.93	559.72	981.61	2,256.19	2,039.79	1,921.72	3,259.53	473.92
Δεκ.-Dec.	802.37	602.43	859.78	2,083.22	1,198.22	663.16	1,032.05	2,339.63	2,178.30	1,953.64	3,462.23	514.92
2018 Ιαν. - Jan.	878.83	802.37	889.17	2,236.84	1,378.50	724.66	1,164.51	2,614.63	2,419.44	2,234.40	4,192.19	554.81

1. Διάγραμμα Γ.Δ. Τιμών & Αξίας Συναλλαγών Χρεογράφων (Βάση Δείκτη - Index Base: 31.12.1980 = 100 Μονάδες - Units)

Composite Price Share Index Chart &



ΛΟΙΠΟΙ ΔΕΙΚΤΕΣ ΜΕΤΟΧΩΝ ΕΛΛΗΝΙΚΑ ΧΡΗΜΑΤΙΣΤΗΡΙΑ - ΧΡΗΜΑΤΙΣΤΗΡΙΟ ΑΘΗΝΩΝ ΑΝΩΝΥΜΗ ΕΤΑΙΡΕΙΑ ΣΥΜΜΕΤΟΧΩΝ / HELLENIC EXCHANGES - ATHENS STOCK EXCHANGE OTHER MARKET INDIC

Μήνας Months	FTSE/Med 100 - FTSE/Med 100	Συν. Απόδοσης Γενικού Δείκτη ΧΑ Total Return of ATHEX Composite Index	FTSE/X.A. Large Cap Σ.Α. - FTSE/Athex Large Cap Total Return	FTSE/X.A. Large Cap Net Σ.Α. - FTSE/ATHEX Large Cap Net Total Return	FTSE/X.A Mid Cap Συνολικής Απόδοσης FTSE/ATHEX Mid Cap Total Return Index	FTSE/X.A.-Χ.ΑΚ Τραπεζικός Δείκτης Συνολικής Απόδοσης FTSE/ATHEX-CSE Banking Total Return Index
2017 Ιαν. - Jan.	4,400.91	933.20	2,360.99	689.09	969.41	566.13
Φεβ. - Feb.	4,718.81	985.26	2,494.76	728.13	994.28	602.88
Μάρ. - Mar.	4,638.23	1,017.38	2,571.60	750.47	1,035.32	581.34
Απρ. - Apr.	4,643.14	1,087.81	2,769.43	803.78	1,104.53	690.36
Μάιος - May	4,653.34	1,189.39	2,999.22	874.41	1,207.23	754.32
Ιούν.-Jun.	4,816.46	1,269.78	3,141.43	917.65	1,333.34	808.22
Ιούλ.-Jul.	4,629.62	1,254.06	3,100.41	903.25	1,350.76	793.74
Αύγ. - Aug.	4,106.15	1,274.62	3,180.85	926.69	1,388.64	805.05
Σεπ. - Sep.	4,108.36	1,167.44	2,904.98	846.22	1,251.54	624.88
Οκτ. - Oct.	4,104.55	1,173.18	2,921.98	851.17	1,253.96	606.85
Νοέμ.-Nov.	4,065.38	1,143.68	2,817.15	820.64	1,287.26	574.61
Δεκ.-Dec.	4,335.32	1,247.44	3,018.64	896.18	1,442.56	635.46
2018 Ιαν. - Jan.	4,473.06	1,366.46	3,241.43	962.32	1,659.62	694.41

1.3 ΚΛΑΔΙΚΟΙ ΔΕΙΚΤΕΣ ΜΕΤΟΧΩΝ ΕΛΛΗΝΙΚΑ ΧΡΗΜΑΤΙΣΤΗΡΙΑ - ΧΡΗΜΑΤΙΣΤΗΡΙΟ ΑΘΗΝΩΝ ΑΝΩΝΥΜΗ ΕΤΑΙΡΕΙΑ ΣΥΜΜΕΤΟΧΩΝ / HELLENIC EXCHANGES - ATHEX STOCK EXCHANGE MARKET INDICES \*

Βάση Κλαδικών Δεικτών Χρηματιστηρίου Αθηνών - Athex Sectoral Indices Base: 30.12.2005=5000

Βάση Δείκτη Όλων των Μετοχών-All Share Index Base: 04.01.1988 = 100 Μονάδες - Units

Μήνας Months	FTSE/Χ.Α. Τράπεζες - FTSE/Athex Banks	FTSE/Χ.Α. Χρηματοοικονομικές Υπηρεσίες - FTSE/Athex Financial Services	FTSE/Χ.Α. Βιομηχανικά Προϊόντα & Υπηρεσίες - FTSE/Athex Industrial Goods & Services	FTSE/Χ.Α. Εμπόριο - FTSE/Athex Retail	FTSE/Χ.Α. Ακίνητης Περιουσίας - FTSE/Real Estate	FTSE/Χ.Α. Προσωπικά & Οικιακά Προϊόντα - FTSE/Athex Personal & Household Goods	FTSE/Χ.Α. Τρόφιμα & Ποτά - FTSE/Athex Food & Beverage	FTSE/Χ.Α. Πρώτες Ύλες - FTSE/Athex Basic Resources	FTSE/Χ.Α. Κατασκευές & Υλικά - FTSE/Athex Construction & Materials	FTSE/Χ.Α. Πετρέλαιο & Αέριο - FTSE/Athex Oil & Gas	FTSE/Χ.Α. Χημικά - FTSE/Athex Chemicals	FTSE/Χ.Α. Ταξίδια & Αναψυχή - FTSE/Athex Travel & Leisure	FTSE/Χ.Α. Τεχνολογία - FTSE/Athex Technology	FTSE/Χ.Α. Τηλ/νίες - FTSE/Athex Telecommu- nications	FTSE/Χ.Α. Υπηρεσίες Κοινής Ωφέλειας - FTSE/Athex Utilities	FTSE/Χ.Α. Υγεία - FTSE/Athex Health Care	Όλων των μετοχών - All Share Index
2017 Ιαν. - Jan.	728.67	978.25	1,473.68	2,589.14	2,588.86	6,793.36	7,842.90	2,833.08	2,136.98	3,015.67	0.00	1,448.57	616.00	2,320.42	1,421.26	0.00	149.29
Φεβ. - Feb.	775.95	1,023.04	1,637.83	2,703.11	2,643.55	6,894.08	8,487.86	3,123.43	2,278.03	3,298.96	0.00	1,495.48	627.17	2,331.43	1,486.58	0.00	156.54
Μάρ. - Mar.	748.17	1,022.34	1,664.12	2,622.75	2,730.62	7,627.13	8,994.44	3,123.43	2,447.66	3,615.35	0.00	1,556.88	654.10	2,422.26	1,570.69	0.00	161.79
Απρ. - Apr.	888.53	1,084.82	1,656.15	2,855.07	2,796.73	7,557.95	9,446.52	3,039.85	2,542.43	3,570.46	0.00	1,622.18	662.37	2,458.04	1,765.17	0.00	171.07
Μάιος - May	970.84	1,153.51	1,826.19	2,907.67	2,868.39	8,401.72	9,558.87	3,422.58	2,785.72	4,133.05	0.00	1,719.84	673.20	2,793.86	2,249.47	0.00	185.11
Ιούν. - Jun.	1,040.23	1,193.66	2,144.68	3,127.63	3,345.95	8,420.90	9,621.35	3,633.74	2,843.91	4,703.40	10,597.41	1,746.59	727.77	2,901.21	2,283.56	147.18	194.77
Ιούλ. - Jul.	1,021.54	1,152.80	2,051.88	2,960.84	3,343.73	7,663.72	9,573.75	3,704.23	2,769.90	4,614.78	11,450.07	1,717.49	822.93	2,967.27	2,208.45	161.44	190.05
Αύγ. - Aug.	1,036.09	1,103.02	2,279.91	3,057.61	3,299.25	7,617.59	10,723.22	3,788.02	2,809.07	4,551.53	12,302.74	1,665.67	872.52	2,945.25	2,225.11	155.92	195.16
Σεπ. - Sep.	804.26	1,011.58	2,117.67	2,694.72	3,290.13	7,617.90	10,533.43	3,682.18	2,594.14	4,695.00	11,084.64	1,593.19	793.71	2,815.88	1,977.89	150.86	181.70
Οκτ. - Oct.	781.05	995.85	2,112.07	2,637.12	3,265.43	7,480.57	10,804.47	3,964.41	2,612.34	4,820.95	10,353.79	1,684.10	794.24	2,807.62	1,923.88	174.78	182.63
Νοέμ. - Nov.	739.52	966.41	2,127.38	2,280.72	3,051.47	7,050.35	9,964.88	4,030.56	2,602.30	4,753.47	10,028.96	1,776.02	819.58	2,793.86	2,007.54	216.17	177.51
Δεκ. - Dec.	876.19	1,125.44	2,246.15	2,782.06	3,408.70	8,000.46	10,153.19	4,032.43	2,818.18	4,529.60	11,472.39	1,829.76	910.40	3,165.46	1,992.30	258.02	190.26
2018 Ιαν. - Jan.	957.45	1,280.33	2,616.37	2,832.12	3,504.66	8,599.65	10,293.68	4,454.52	3,163.68	4,973.39	11,115.86	1,919.64	1,082.46	3,482.00	2,438.87	327.48	206.12



ΧΡΗΜΑΤΙΣΤΗΡΙΑΚΗ ΑΞΙΑ 2018 (σε Εκατομμύρια Ευρώ)  
2018 MARKET CAPITALISATION (Million Euro)

ΜΗΝΑΣ MONTH	ΚΥΡΙΑ ΑΓΟΡΑ MAIN MARKET	ΧΑΜΗΛΗ ΔΙΑΣΠΟΡΑ LOW DISPERSION	ΕΠΙΤΗΡΗΣΗ SURVEILLANCE	ΠΡΟΣ ΔΙΑΓΡΑΦΗ UNDER DELETION	ΣΥΝΟΛΟ ΜΕΤΟΧΩΝ STOCKS TOTAL
29/12/2017	53,786.95	0.00	268.37	0.00	54,055.32
31/01/2018	58,270.84	0.00	274.64	0.00	58,545.48

Σημειώσεις -Notes

-Δεν περιλαμβάνεται η Χρηματιστηριακή αξία των μετοχών σε αναστολή - The market value of suspended shares is not included.

- Η Χρηματιστηριακή αξία των μετοχών αναφέρεται στην τελευταία ημέρα διαπραγμάτευσης - The Market capitalisation refers to the last trading day

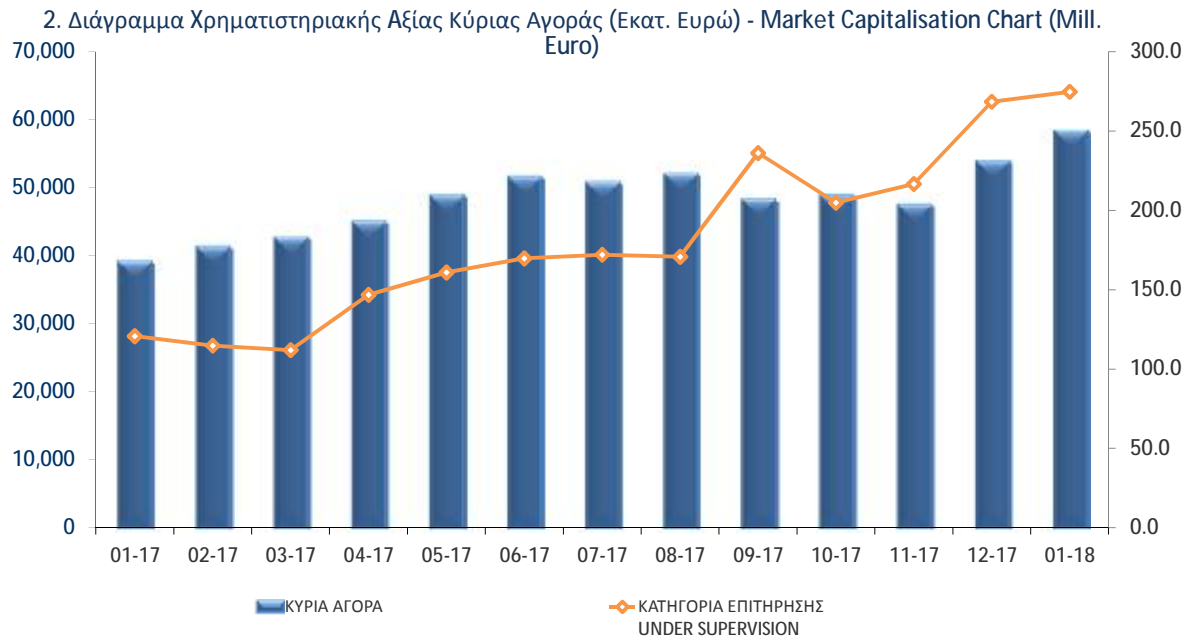



ΑΞΙΑ ΣΥΝΑΛΛΑΓΩΝ 2018 (σε Εκατομμύρια Ευρώ)  
2018 TRANSACTIONS VALUE (Million Euro)

ΜΗΝΑΣ MONTH	ΑΞΙΕΣ ΣΤΑΘΕΡΟΥ ΕΙΣΟΔΗΜΑΤΟΣ BONDS	ΜΕΤΟΧΕΣ - STOCKS					ΔΙΑΠΡΑΓΜΑΤΕΥΣΙΜΑ ΑΜΟΙΒΑΙΑ ΚΕΦΑΛΑΙΑ (Δ.Α.Κ) EXCHANGE TRADED FUNDS ETFs	ΚΑΤΑΣΤΑΣΗ ΑΝΑΣΤΟΛΗΣ SUSPENSION STATUS	ΤΙΤΛΟΙ ΠΑΡΑΣΤΑΤΙΚΟΙ WARRANTS	ΓΕΝΙΚΟ ΣΥΝΟΛΟ ΟΜΟΛΟΓΩΝ & ΧΡΕΙΡΑΦΩΝ GRAND TOTAL BONDS & SECURITIES
		ΚΥΡΙΑ ΑΓΟΡΑ MAIN MARKET	ΧΑΜΗΛΗ ΔΙΑΣΠΟΡΑ LOW DISPERSION	ΕΠΙΤΗΡΗΣΗ SURVEILLANCE	ΠΡΟΣ ΔΙΑΓΡΑΦΗ UNDER DELETION					
Σύνολο 2017 Total	135.24	14,563.74	41.69	5.44	0.16	9.46	0.49	0.94	14,757.14	
Jan. - Jan.	13.08	1,662.68		0.78		3.77	0.00	0.00	1,680.32	
Σύνολο 2018 Total	13.08	1,662.68	0.00	0.78	0.00	3.77	0.00	0.00	1,680.32	

**Σημείωση - Note:** Στην αξία Συναλλαγών των Μετοχών περιλαμβάνονται όλοι οι τύποι Πακτέτων - All Blocks Methods' Transactions Value are included

Η αξία συναλλαγών των δικαιωμάτων των μετοχών συμπεριλαμβάνεται στις κατά κατηγορία συναλλαγές-The value of rights transactions is included in the value transactions per category

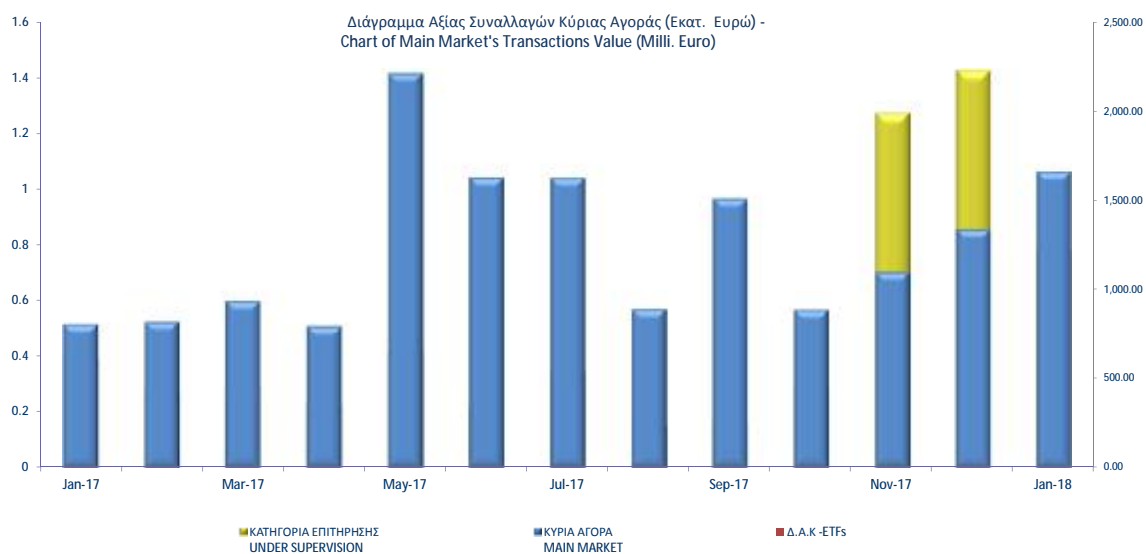

Συναλλαγές τον Ιανουάριο 2018  
January 2018 Transactions

	Όγκος Συναλλαγών Transactions Volume	Αξία Συναλλαγών (Ευρώ - Euro) Transactions Value	Ποσοστό Συμμετοχής Percentage (%)
<b>A. Δάνεια - Bonds</b>			
ΟΜΟΛΟΓΙΑΚΑ ΔΑΝΕΙΑ ΕΠΙΧΕΙΡΗΣΕΩΝ – ΟΡΓΑΝΩΜΕΝΗ ΑΓΟΡΑ (ΜΗ ΜΕΤΑΤΡΕΨΙΜΑ) NON CONVERTIBLE CORPORATE BONDS - REGULATED MARKET	12,777,580	13,079,737.14	0.78
ΟΜΟΛΟΓΙΑΚΑ ΔΑΝΕΙΑ ΕΠΙΧΕΙΡΗΣΕΩΝ – ΟΡΓΑΝΩΜΕΝΗ ΑΓΟΡΑ (ΜΕΤΑΤΡΕΨΙΜΑ) - CONVERTIBLE CORPORATE BONDS - REGULATED MARKET	96	91.50	0.00
ΟΜΟΛΟΓΑ ΕΛΛΗΝΙΚΟΥ ΔΗΜΟΣΙΟΥ - GOVERNMENT BONDS - DEMATERIALIZED SECURITIE	0	0.00	0.00
<b>Σύνολο Ομολόγων Διαπραγματεύσιμα στην Α.Α.Σ.Ε. - Total of Bonds Traded in F.I.S.M. @</b>	<b>12,777,677</b>	<b>13,079,828.64</b>	<b>0.78</b>
<b>Σύνολο Δανείων - Total of Bonds</b>	<b>12,777,677</b>	<b>13,079,828.64</b>	<b>0.78</b>
<b>B. Μετοχές - Stocks **</b>			
Τράπεζες-Banks	900,991,702	652,189,032.37	38.81
Χρηματοοικονομικές Υπηρεσίες-Financial Services	3,282,315	18,099,334.12	1.08
Βιομηχανικά Προϊόντα & Υπηρεσίες-Industrial Goods & Services	12,281,736	28,686,240.02	1.71
Κατασκευές & Υλικά Κατασκευών-Construction & Materials	25,389,026	85,462,010.01	5.09
Εμπόριο-Retail	1,936,982	29,859,289.49	1.78
Μέσα Ενημέρωσης-Media	135,481	19,963.65	0.00
Πετρέλαιο & Αέριο-Oil & Gas	4,645,125	62,619,661.98	3.73
Προσωπικά & Οικιακά Αγαθά-Personal & Household Goods	7,698,918	62,964,594.28	3.75
Πρώτες Ύλες-Basic Resources	10,139,015	81,716,054.70	4.86
Υπηρεσίες Κοινής Ωφέλειας-Utilities	46,414,685	151,232,237.49	9.00
Τεχνολογία-Technology	13,372,927	12,886,462.57	0.77
Τηλεπικοινωνίες-Telecommunications	12,768,971	154,299,439.86	9.18
Τρόφιμα & Ποτά-Food & Beverage	8,082,727	31,200,012.94	1.86
Υγεία-Health Care	10,157,767	7,535,713.49	0.45
Ταξίδια & Αναψυχή-Travel & Leisure	48,994,209	147,125,152.10	8.76
Χημικά-Chemicals	870,051	2,282,168.76	0.14
<b>Κύρια Αγορά - Main Market</b>	<b>1,228,172,607</b>	<b>1,662,681,490.08</b>	<b>98.95</b>
<b>Κατηγορία Επιτήρησης - Under Supervision</b>	<b>5,355,981</b>	<b>780,946.16</b>	<b>0.05</b>
<b>Αναστολή - Under Suspension</b>	<b>0</b>	<b>0.00</b>	<b>0.00</b>
<b>Σύνολο Μετοχών - Total of Stocks</b>	<b>1,233,528,588</b>	<b>1,663,462,436.24</b>	<b>99.00</b>
<b>Γ. Διαπραγματεύσιμα Αμοιβαία Κεφάλαια (Δ.Α.Κ) - ETFs</b>	<b>170,902</b>	<b>3,773,402.60</b>	<b>0.22</b>
<b>ΓΕΝΙΚΟ ΣΥΝΟΛΟ ΧΡΕΟΓΡΑΦΩΝ - SECURITIES GRAND TOTAL</b>	<b>1,246,477,167</b>	<b>1,680,315,667.48</b>	<b>100.00</b>
<b>Σύνολο Δικαιωμάτων - Total of Rights *</b>	<b>0</b>	<b>0.00</b>	<b>0.0000</b>

Στην Αξία Συναλλαγών των Μετοχών περιλαμβάνονται όλοι οι τύποι Πακέτων - All Blocks Methods' Transactions Value are included.

ΣΤΟΙΧΕΙΑ ΜΕΣΗΣ ΗΜΕΡΗΣΙΑΣ ΑΞΙΑΣ ΣΥΝΑΛΛΑΓΩΝ ΜΕΤΟΧΩΝ ΑΝΑ ΚΑΤΗΓΟΡΙΑ ΔΙΑΠΡΑΓΜΑΤΕΥΣΗΣ  
AVERAGE DAILY STOCKS VALUE OF TRANSACTIONS DATA PER TRADING CATEGORY

	Κύρια Αγορά Main Market	Επιτήρηση Surveillance	ΣΥΝΟΛΟ-Total	
	01/01/2018-31/01/2018	01/01/2018-31/01/2018	01/01/2018-31/01/2018	
	<i>Μέση Αξία Συναλλαγών χωρίς δικαιώματα (Σύνολο σε εκατ. Euro) / Average daily value of transactions without right trades (Total in million of Euros)</i>			
<b>A 1. ΑΝΑΛΥΣΗ ΑΝΑ ΦΑΣΗ</b>				<b>A1. ANALYSIS PER TRADING PHASE</b>
ΣΤΟ ΑΝΟΙΓΜΑ	0.77	0.02	0.78	At the Open
ΣΥΝΕΧΗΣ ΔΙΑΠΡΑΓΜΑΤΕΥΣΗ	58.02	0.00	58.02	Continuous Trading
ΕΝΔΙΑΜΕΣΑ ΑΥΚΤΙΟΝ	0.14	0.01	0.15	Intraday Auctions
ΑΥΚΤΙΟΝ ΚΛΕΙΣΙΜΑΤΟΣ	5.90	0.01	5.91	Closing Auction
ΣΤΟ ΚΛΕΙΣΙΜΟ	1.37	0.00	1.38	At the Close
ΣΥΝΟΛΟ	66.20	0.04	66.24	Total
Πακέτα	9.37	0.00	9.37	Block Trades
Γενικό ΣΥΝΟΛΟ	75.58	0.04	75.61	Grand total
Αξία συναλλαγών ανοικτών πωλήσεων	0.00%	0.00%	0.00%	Value of Transactions Short selling
Αξία συναλλαγών ειδικών διαπραγματευτών	8.98%	0.00%	8.98%	Value of Transactions of Market Makers
Αξία συναλλαγών μέσω ODL	63.45%	0.00%	63.46%	Value of Transactions ODL
% Στο σύνολο	99.95%	0.05%	100.00%	% on the Total
	Κύρια Αγορά Main Market	Επιτήρηση Surveillance	ΣΥΝΟΛΟ-Total	
	<i>Μέση Αξία Συναλλαγών χωρίς δικαιώματα (Σύνολο σε εκατ. Euro) / Average daily value of transactions without right trades (Total in million of Euros)</i>			
<b>B 1. ΣΥΝΕΧΗΣ ΔΙΑΠΡΑΓΜΑΤΕΥΣΗ</b>				<b>B1. CONTINUOUS TRADING PHASE</b>
Α' ΧΡΟΝΙΚΗ ΠΕΡΙΟΔΟΣ (Έως 11:00:00) *	4.26	0.00	4.26	1st Period (till 11:00:00) *
Β' ΧΡΟΝΙΚΗ ΠΕΡΙΟΔΟΣ (11:00:01 - 11:30:00)	4.00	0.00	4.00	2nd Period (11:00:01 - 11:30:00)
Γ' ΧΡΟΝΙΚΗ ΠΕΡΙΟΔΟΣ (11:30:01 - 12:00:00)	3.48	0.00	3.48	3rd Period (11:30:01 - 12:00:00)
Δ' ΧΡΟΝΙΚΗ ΠΕΡΙΟΔΟΣ (12:00:01 - 12:30:00)	4.02	0.00	4.02	4th Period (12:00:01 - 12:30:00)
Ε' ΧΡΟΝΙΚΗ ΠΕΡΙΟΔΟΣ (12:30:01 - 13:00:00)	3.64	0.00	3.64	5th Period (12:30:01 - 13:00:00)
ΣΤ' ΧΡΟΝΙΚΗ ΠΕΡΙΟΔΟΣ (13:00:01 - 13:30:00)	4.18	0.00	4.18	6th Period (14:00:01 - 13:30:00)
Ζ' ΧΡΟΝΙΚΗ ΠΕΡΙΟΔΟΣ (13:30:01 - 14:00:00)	4.02	0.00	4.02	7th Period (13:30:01 - 14:00:00)
Η' ΧΡΟΝΙΚΗ ΠΕΡΙΟΔΟΣ (14:00:01 - 14:30:00)	4.19	0.00	4.19	8th Period (14:00:01 - 14:30:00)
Θ' ΧΡΟΝΙΚΗ ΠΕΡΙΟΔΟΣ (14:30:01 - 15:00:00)	3.95	0.00	3.95	9th Period (14:30:01 - 15:00:00)
Ι' ΧΡΟΝΙΚΗ ΠΕΡΙΟΔΟΣ (15:00:01 - 15:30:00)	4.31	0.00	4.31	10th Period (Από 15:00:01 - 15:30:00)
ΙΑ' ΧΡΟΝΙΚΗ ΠΕΡΙΟΔΟΣ (15:30:01 - 16:00:00)	4.55	0.00	4.55	11th Period (15:30:01 - 16:00:00)
ΙΒ' ΧΡΟΝΙΚΗ ΠΕΡΙΟΔΟΣ (Από 16:00:01 - 16:30:00)	5.12	0.00	5.12	12th Period (16:00:01 - 16:30:00)
ΙΓ' ΧΡΟΝΙΚΗ ΠΕΡΙΟΔΟΣ (Από 16:30:01)	8.31	0.00	8.31	13th Period (16:30:01)
Γ(ι) ΧΡΟΝΙΚΗ ΠΕΡΙΟΔΟΣ (Από 16:50:00) - ΤΕΛΕΥΤΑΙΑ 10 ΛΕΠΤΑ	3.67	0.00	3.67	C (i) (From 16:50:00) Last ten minutes of Continuous Trading
Γ(ii) ΑΞΙΑ 30% ΠΡΑΞΕΩΝ ΤΟΥ ΒΑΣΙΚΟΥ ΠΙΝΑΚΑ	22.71	0.00	22.71	C (ii) The Value of 30% of the trades which are included to the calculation of the closing prices
<b>ΣΥΝΟΛΟ*</b>	58.02	0.00	58.02	<b>TOTAL</b>

\* δεν περιλαμβάνεται η αξία των συναλλαγών στο άνοιγμα

ΣΤΟΙΧΕΙΑ ΜΕΣΗΣ ΗΜΕΡΗΣΙΑΣ ΑΞΙΑΣ ΣΥΝΑΛΛΑΓΩΝ ΜΕΤΟΧΩΝ ΑΝΑ ΚΑΤΗΓΟΡΙΑ ΔΙΑΠΡΑΓΜΑΤΕΥΣΗΣ  
AVERAGE DAILY STOCKS VALUE OF TRANSACTIONS DATA PER TRADING CATEGORY

	Κύρια Αγορά Main Market	Επιτήρηση Surveillance	ΣΥΝΟΛΟ-Total	
	01/01/2018-31/01/2018	01/01/2018-31/01/2018	01/01/2018-31/01/2018	
	<i>Μέσος Αριθμός Πράξεων χωρίς δικαιώματα. / Average daily number of transactions without right trades</i>			
<b>Γ 1. ΑΝΑΛΥΣΗ ΑΝΑ ΦΑΣΗ</b>				<b>C1. ANALYSIS PER TRADING PHASE</b>
ΣΤΟ ΑΝΟΙΓΜΑ	379.73	51.32	431.05	At the Open
ΣΥΝΕΧΗΣ ΔΙΑΠΡΑΓΜΑΤΕΥΣΗ	24,466.14	0.00	24,466.14	ContinuousTrading
ΕΝΔΙΑΜΕΣΑ ΑΥΣΤΙΟΝ	21.00	26.36	47.36	Intraday Auctions
ΑΥΣΤΙΟΝ ΚΛΕΙΣΙΜΑΤΟΣ	886.73	33.32	920.05	Closing Auction
ΣΤΟ ΚΛΕΙΣΙΜΟ	304.68	5.68	310.36	At the Close
ΣΥΝΟΛΟ	26,058.27	116.68	26,174.95	Total
Πακέτα	8.05	0.00	8.05	BlockTrades
Γενικό ΣΥΝΟΛΟ	26,066.32	116.68	26,183.00	Grand total
Αριθμός Πράξεων ανοικτών πωλήσεων	0.00%	0.00%	0.00%	Number of Trades of Short selling
Αριθμός Πράξεων ειδικών διαπραγματευτών	8.48%	0.00%	8.45%	Number of Trades of Market Makers
Αριθμός Πράξεων μέσω ODL	77.10%	76.61%	77.10%	Number of Trades through ODL
% Στο σύνολο	99.55%	0.45%	100.00%	% on the Total
	Κύρια Αγορά Main Market	Επιτήρηση Surveillance	ΣΥΝΟΛΟ-Total	
	<i>Μέσος Αριθμός Πράξεων χωρίς δικαιώματα. / Average daily number of transactions without right trades</i>			
<b>Δ 1. ΣΥΝΕΧΗΣ ΔΙΑΠΡΑΓΜΑΤΕΥΣΗ</b>				<b>D1. CONTINUOUS TRADING PHASE</b>
Α' ΧΡΟΝΙΚΗ ΠΕΡΙΟΔΟΣ ( Έως 11:00:00) *	1,542.68	0.00	1,542.68	1st Period (till 11:00:00) *
Β' ΧΡΟΝΙΚΗ ΠΕΡΙΟΔΟΣ (11:00:01 - 11:30:00)	1,544.11	0.00	1,544.11	2rd Period (11:00:01 - 11:30:00)
Γ' ΧΡΟΝΙΚΗ ΠΕΡΙΟΔΟΣ (11:30:01 - 12:00:00)	1,498.00	0.00	1,498.00	3rd Period (11:30:01 - 12:00:00)
Δ' ΧΡΟΝΙΚΗ ΠΕΡΙΟΔΟΣ (12:00:01 - 12:30:00)	1,273.95	0.00	1,273.95	4th Period (12:00:01 - 12:30:00)
Ε' ΧΡΟΝΙΚΗ ΠΕΡΙΟΔΟΣ (12:30:01 - 13:00:00)	1,172.63	0.00	1,172.63	5th Period (12:30:01 - 13:00:00)
ΣΤ' ΧΡΟΝΙΚΗ ΠΕΡΙΟΔΟΣ (13:00:01 - 13:30:00)	1,130.79	0.00	1,130.79	6th Period (14:00:01 - 13:30:00)
Ζ' ΧΡΟΝΙΚΗ ΠΕΡΙΟΔΟΣ (13:30:01 - 14:00:00)	991.00	0.00	991.00	7th Period (13:30:01 - 14:00:00)
Η' ΧΡΟΝΙΚΗ ΠΕΡΙΟΔΟΣ (14:00:01 - 14:30:00)	1,202.42	0.00	1,202.42	8th Period (14:00:01 - 14:30:00)
Θ' ΧΡΟΝΙΚΗ ΠΕΡΙΟΔΟΣ (14:30:01 - 15:00:00)	1,240.26	0.00	1,240.26	9th Period (14:30:01 - 15:00:00)
Ι' ΧΡΟΝΙΚΗ ΠΕΡΙΟΔΟΣ (15:00:01 - 15:30:00)	1,216.05	0.00	1,216.05	10th Period (Από 15:00:01 - 15:30:00)
ΙΑ' ΧΡΟΝΙΚΗ ΠΕΡΙΟΔΟΣ (15:30:01 - 16:00:00)	1,486.79	0.00	1,486.79	11th Period (15:30:01 - 16:00:00)
ΙΒ' ΧΡΟΝΙΚΗ ΠΕΡΙΟΔΟΣ (Από 16:00:01 - 16:30:00)	1,601.21	0.00	1,601.21	12th Period ( 16:00:01 - 16:30:00)
ΙΓ' ΧΡΟΝΙΚΗ ΠΕΡΙΟΔΟΣ (Από 16:30:01)	2,727.47	0.00	2,727.47	13th Period (16:30:01)
Γ(ι) ΧΡΟΝΙΚΗ ΠΕΡΙΟΔΟΣ (Από 16:50:00) - ΤΕΛΕΥΤΑΙΑ 10 ΛΕΠΤΑ	1,283.26	0.00	1,283.26	C (i) (From 16:50:00) Last ten minutes of Continuous Trading
Γ(ii) ΑΞΙΑ 30% ΠΡΑΞΕΩΝ ΤΟΥ ΒΑΣΙΚΟΥ ΠΙΝΑΚΑ	5,961.16	0.00	5,961.53	C (iii) The Value of 30% of the trades which are included to the calculation of the closing prices
ΣΥΝΟΛΟ*	18,627.37	0.00	18,627.37	TOTAL

\* δεν περιλαμβάνεται η αξία των συναλλαγών στο άνοιγμα

ΣΤΟΙΧΕΙΑ ΜΕΣΗΣ ΗΜΕΡΗΣΙΑΣ ΑΞΙΑΣ ΣΥΝΑΛΛΑΓΩΝ ΜΕΤΟΧΩΝ ΑΝΑ ΔΕΙΚΤΗ ΚΥΡΙΑΣ ΑΓΟΡΑΣ  
AVERAGE DAILY STOCKS VALUE OF TRANSACTIONS DATA PER INDEX OF MAIN MARKET

ΓΔ Composite Index	FTSE/X.A. Large Cap - FTSE/Athex Large Cap	FTSE/X.A. Mid Cap - FTSE/Athex Mid Cap	FTSE/X.A Mid & Small Cap Θεμελιωδών μεγεθών		
	01/01/2018- 31/01/2018	01/01/2018- 31/01/2018	01/01/2018-31/01/2018		
<i>Μέση Αξία Συναλλαγών χωρίς δικαιώματα (Σύνολο σε εκατ. Euro) / Average daily value of transactions without right trades (Total in million of Euros)</i>					<b>A1. ANALYSIS PER TRADING PHASE</b>
A 1. ΑΝΑΛΥΣΗ ΑΝΑ ΦΑΣΗ					
ΣΤΟ ΑΝΟΙΓΜΑ	0.73	0.68	0.05	0.02	At the Open
ΣΥΝΕΧΗΣ ΔΙΑΠΡΑΓΜΑΤΕΥΣΗ	57.16	51.29	5.40	1.30	Continuous Trading
ΕΝΔΙΑΜΕΣΑ ΑΥΚΤΙΟΝ	0.14	0.13	0.01	0.00	Intraday Auctions
ΑΥΚΤΙΟΝ ΚΛΕΙΣΙΜΑΤΟΣ	5.87	5.71	0.15	0.05	Closing Auction
ΣΤΟ ΚΛΕΙΣΙΜΟ	1.35	1.26	0.08	0.03	At the Close
ΣΥΝΟΛΟ	65.26	59.08	5.68	1.40	Total
Πακέτα	9.37	7.97	1.25	2.67	Block Trades
Γενικό ΣΥΝΟΛΟ	74.63	67.04	6.93	4.07	Grand total
Αξία συναλλαγών ανοικτών πωλήσεων	0.00%	0.00%	0.00%	0.00%	Value of Transactions Short selling
Αξία συναλλαγών ειδικών διαπραγματευτών	9.09%	8.46%	15.88%	0.30%	Value of Transactions of Market Makers
Αξία συναλλαγών μέσω ODL	63.26%	63.56%	61.62%	22.30%	Value of Transactions ODL
% Στο σύνολο	98.71%	88.67%	9.17%	5.39%	% on the Total
ΓΔ Composite Index	FTSE/X.A. Large Cap - FTSE/Athex Large Cap	FTSE/X.A. Mid Cap - FTSE/Athex Mid Cap	FTSE/X.A Mid & Small Cap Θεμελιωδών μεγεθών		
<i>Μέση Αξία Συναλλαγών χωρίς δικαιώματα (Σύνολο σε εκατ. Euro) / Average daily value of transactions without right trades (Total in million of Euros)</i>					
B 1. ΣΥΝΕΧΗΣ ΔΙΑΠΡΑΓΜΑΤΕΥΣΗ					<b>B1. CONTINUOUS TRADING PHASE</b>
A' ΧΡΟΝΙΚΗ ΠΕΡΙΟΔΟΣ ( Έως 11:00:00) *	4.18	3.69	0.45	0.13	1st Period (till 11:00:00) *
B' ΧΡΟΝΙΚΗ ΠΕΡΙΟΔΟΣ (11:00:01 - 11:30:00)	3.93	3.40	0.50	0.11	2nd Period (11:00:01 - 11:30:00)
Γ' ΧΡΟΝΙΚΗ ΠΕΡΙΟΔΟΣ (11:30:01 - 12:00:00)	3.41	2.95	0.43	0.09	3rd Period (11:30:01 - 12:00:00)
Δ' ΧΡΟΝΙΚΗ ΠΕΡΙΟΔΟΣ (12:00:01 - 12:30:00)	3.97	3.55	0.39	0.10	4th Period (12:00:01 - 12:30:00)
Ε' ΧΡΟΝΙΚΗ ΠΕΡΙΟΔΟΣ (12:30:01 - 13:00:00)	3.58	3.14	0.39	0.10	5th Period (12:30:01 - 13:00:00)
ΣΤ' ΧΡΟΝΙΚΗ ΠΕΡΙΟΔΟΣ (13:00:01 - 13:30:00)	4.11	3.69	0.40	0.09	6th Period (14:00:01 - 13:30:00)
Ζ' ΧΡΟΝΙΚΗ ΠΕΡΙΟΔΟΣ (13:30:01 - 14:00:00)	3.96	3.62	0.31	0.09	7th Period (13:30:01 - 14:00:00)
Η' ΧΡΟΝΙΚΗ ΠΕΡΙΟΔΟΣ (14:00:01 - 14:30:00)	4.13	3.72	0.37	0.10	8th Period (14:00:01 - 14:30:00)
Θ' ΧΡΟΝΙΚΗ ΠΕΡΙΟΔΟΣ (14:30:01 - 15:00:00)	3.90	3.52	0.35	0.09	9th Period (14:30:01 - 15:00:00)
Ι' ΧΡΟΝΙΚΗ ΠΕΡΙΟΔΟΣ (15:00:01 - 15:30:00)	4.25	3.81	0.41	0.09	10th Period (Από 15:00:01 - 15:30:00)
ΙΑ' ΧΡΟΝΙΚΗ ΠΕΡΙΟΔΟΣ (15:30:01 - 16:00:00)	4.48	4.09	0.37	0.08	11th Period (15:30:01 - 16:00:00)
ΙΒ' ΧΡΟΝΙΚΗ ΠΕΡΙΟΔΟΣ (Από 16:00:01 - 16:30:00)	5.05	4.53	0.48	0.09	12th Period ( 16:00:01 - 16:30:00)
ΙΓ' ΧΡΟΝΙΚΗ ΠΕΡΙΟΔΟΣ (Από 16:30:01)	8.21	7.59	0.57	0.15	13th Period (16:30:01)
Γ(ι) ΧΡΟΝΙΚΗ ΠΕΡΙΟΔΟΣ (Από 16:50:00) - ΤΕΛΕΥΤΑΙΑ 10 ΛΕΠΤΑ	3.62	3.37	0.23	0.07	C (i) (From 16:50:00) Last ten minutes of Continuous Trading
Γ(ii) ΑΞΙΑ 30% ΠΡΑΞΕΩΝ ΤΟΥ ΒΑΣΙΚΟΥ ΠΙΝΑΚΑ	22.47	20.68	1.66	0.37	C (iii) The Value of 30% of the trades which are included to the calculation of the closing prices
ΣΥΝΟΛΟ*	57.16	51.29	5.40	1.30	TOTAL

\* δεν περιλαμβάνεται η αξία των συναλλαγών στο άνοιγμα

ΣΤΟΙΧΕΙΑ ΜΕΣΗΣ ΗΜΕΡΗΣΙΑΣ ΑΞΙΑΣ ΣΥΝΑΛΛΑΓΩΝ ΜΕΤΟΧΩΝ ΑΝΑ ΔΕΙΚΤΗ ΚΥΡΙΑΣ ΑΓΟΡΑΣ  
AVERAGE DAILY STOCKS VALUE OF TRANSACTIONS DATA PER INDEX OF MAIN MARKET

ΓΔ Composite Index	FTSE/X.A. Large Cap - FTSE/Athex Large Cap	FTSE/X.A. Mid Cap - FTSE/Athex Mid Cap	FTSE/X.A Mid & Small Cap Θεμελιωδών μεγεθών		
01/01/2018- 31/01/2018	01/01/2018- 31/01/2018	01/01/2018-31/01/2018	01/01/2018-31/01/2018		
<i>Μέσος Αριθμός Πράξεων χωρίς πακέτα. / Average daily number of transactions without right trades</i>					
Γ 1. ΑΝΑΛΥΣΗ ΑΝΑ ΦΑΣΗ				C1. ANALYSIS PER TRADING PHASE	
ΣΤΟ ΑΝΟΙΓΜΑ	268.86	204.50	44.68	15.91	At the Open
ΣΥΝΕΧΗΣ ΔΙΑΠΡΑΓΜΑΤΕΥΣΗ	22,945.55	18,095.68	4,359.32	942.41	Continuous Trading
ΕΝΔΙΑΜΕΣΑ ΑΥΚΤΙΟΝ	11.86	9.18	2.27	0.73	Intraday Auctions
ΑΥΚΤΙΟΝ ΚΛΕΙΣΙΜΑΤΟΣ	824.00	675.18	125.55	37.82	Closing Auction
ΣΤΟ ΚΛΕΙΣΙΜΟ	263.91	184.00	68.36	18.86	At the Close
ΣΥΝΟΛΟ	24,314.18	19,168.55	4,600.18	1,015.73	Total
Πακέτα	8.05	6.68	1.05	1.41	Block Trades
Γενικό ΣΥΝΟΛΟ	24,322.23	19,175.23	4,601.23	1,017.14	Grand total
Αριθμός Πράξεων ανοικτών πωλήσεων	0.00%	0.00%	0.00%	0.00%	Number of Trades of Short selling
Αριθμός Πράξεων ειδικών διαπραγματευτών	8.94%	8.41%	11.71%	3.33%	Number of Trades of Market Makers
Αριθμός Πράξεων μέσω ODL	76.77%	76.01%	79.89%	75.99%	Number of Trades through ODL
% Στο σύνολο	92.89%	73.24%	17.57%	3.88%	% on the Total
ΓΔ Composite Index	FTSE/X.A. Large Cap - FTSE/Athex Large Cap	FTSE/X.A. Mid Cap - FTSE/Athex Mid Cap	FTSE/X.A Mid & Small Cap Θεμελιωδών μεγεθών		
<i>Μέσος Αριθμός Πράξεων χωρίς πακέτα. / Average daily number of transactions without block trades</i>					
Δ 1. ΣΥΝΕΧΗΣ ΔΙΑΠΡΑΓΜΑΤΕΥΣΗ					D1. CONTINUOUS TRADING PHASE
Α' ΧΡΟΝΙΚΗ ΠΕΡΙΟΔΟΣ ( Έως 11:00:00 ) *	1,845.23	1,413.14	392.55	66.86	1st Period (till 11:00:00) *
Β' ΧΡΟΝΙΚΗ ΠΕΡΙΟΔΟΣ (11:00:01 - 11:30:00)	1,795.32	1,340.82	415.18	68.36	2nd Period (11:00:01 - 11:30:00)
Γ' ΧΡΟΝΙΚΗ ΠΕΡΙΟΔΟΣ (11:30:01 - 12:00:00)	1,532.09	1,141.09	356.14	65.00	3rd Period (11:30:01 - 12:00:00)
Δ' ΧΡΟΝΙΚΗ ΠΕΡΙΟΔΟΣ (12:00:01 - 12:30:00)	1,654.09	1,301.18	322.27	65.50	4th Period (12:00:01 - 12:30:00)
Ε' ΧΡΟΝΙΚΗ ΠΕΡΙΟΔΟΣ (12:30:01 - 13:00:00)	1,495.50	1,163.95	296.73	61.64	5th Period (12:30:01 - 13:00:00)
ΣΤ' ΧΡΟΝΙΚΗ ΠΕΡΙΟΔΟΣ (13:00:01 - 13:30:00)	1,670.95	1,332.68	303.77	69.77	6th Period (14:00:01 - 13:30:00)
Ζ' ΧΡΟΝΙΚΗ ΠΕΡΙΟΔΟΣ (13:30:01 - 14:00:00)	1,580.14	1,277.41	270.73	65.32	7th Period (13:30:01 - 14:00:00)
Η' ΧΡΟΝΙΚΗ ΠΕΡΙΟΔΟΣ (14:00:01 - 14:30:00)	1,531.59	1,220.91	277.41	68.45	8th Period (14:00:01 - 14:30:00)
Θ' ΧΡΟΝΙΚΗ ΠΕΡΙΟΔΟΣ (14:30:01 - 15:00:00)	1,533.14	1,214.95	287.73	66.45	9th Period (14:30:01 - 15:00:00)
Ι' ΧΡΟΝΙΚΗ ΠΕΡΙΟΔΟΣ (15:00:01 - 15:30:00)	1,670.91	1,334.23	300.14	72.36	10th Period (Από 15:00:01 - 15:30:00)
ΙΑ' ΧΡΟΝΙΚΗ ΠΕΡΙΟΔΟΣ (15:30:01 - 16:00:00)	1,725.36	1,381.05	304.32	72.14	11th Period (15:30:01 - 16:00:00)
ΙΒ' ΧΡΟΝΙΚΗ ΠΕΡΙΟΔΟΣ (Από 16:00:01 - 16:30:00)	1,915.64	1,515.36	357.91	76.00	12th Period ( 16:00:01 - 16:30:00)
ΙΓ' ΧΡΟΝΙΚΗ ΠΕΡΙΟΔΟΣ (Από 16:30:01)	2,995.59	2,458.91	474.45	124.55	13th Period (16:30:01)
Γ(i) ΧΡΟΝΙΚΗ ΠΕΡΙΟΔΟΣ (Από 16:50:00) - ΤΕΛΕΥΤΑΙΑ 10 ΛΕΠΤΑ	1,336.36	1,100.68	208.64	54.68	C (i) (From 16:50:00) Last ten minutes of Continuous Trading
Γ(ii) ΑΞΙΑ 30% ΠΡΑΞΕΩΝ ΤΟΥ ΒΑΣΙΚΟΥ ΠΙΝΑΚΑ	7,213.41	5,694.09	1,359.14	299.32	C (iii) The Value of 30% of the trades which are included to the calculation of the closing prices
ΣΥΝΟΛΟ*	22,945.55	18,095.68	4,359.32	942.41	TOTAL
* δεν περιλαμβάνεται η αξία των συναλλαγών στο άνοιγμα					

## Μηνιαίοι μέσοι όροι spread - Σύνολο αγορών Monthly average spread - Total of markets

ΜΗΝΑΣ-ΕΤΟΣ MONTH/YEAR	Spread πράξεων * Trades spread *	Time (συνεδρίασης) spread ** Time spread **	Μέση Ημερήσια Αξία συναλλαγών Average Transactions Value
01-17	5.238	7.519	39.874
02-17	4.838	6.923	43.420
03-17	5.004	6.694	40.851
04-17	4.555	7.087	44.349
05-17	4.089	6.072	100.897
06-17	4.082	6.051	77.753
07-17	3.459	5.239	77.583
08-17	4.007	6.354	40.614
09-17	4.217	7.080	71.994
10-17	5.110	7.325	40.442
11-17	5.035	7.352	50.132
12-17	5.069	7.755	70.605
01-18	3.593	5.550	75.780



Spread: Ως spread ορίζεται το πηλίκιο της διαφοράς της καλύτερης τιμής αγοράς από την καλύτερη τιμή πώλησης προς το ημίθροισμα αυτών των τιμών.

Spread: The spread is defined as the ratio of the difference between the best ask and the best bid price over the average of the sum of the two prices.

\* Spread πράξεων: Ο σταθμισμένος, με την ποσοστιαία αξία συναλλαγών των πράξεων, μέσος όρος των spread που αντιστοιχούν σε αυτές τις πράξεις. Το spread που αντιστοιχεί στην αξία συναλλαγών κάποιας πράξης είναι αυτό που παρατηρείται ακριβώς πριν τη διενέργεια της πράξης.

Trades spread: The weighted, by traded value, average of the spreads corresponding to these trades. The spread that corresponds to a trade is the one experienced exactly before the trade.

\* \* Υπολογισμός Spread σύμφωνα με τον κανονισμό του ΧΑ. - Spread calculation according to the ATHEX regulation

Spread συνεδρίασης: Ο σταθμισμένος, με την ποσοστιαία χρονική διάρκεια, μέσος όρος των spread που παρατηρούνται κατά τη διάρκεια της συνεδρίασης.

Time spread: The weighted, by time duration, average of spreads experienced during a trading session.



Μηνιαία μέση κυκλοφοριακή ταχύτητα  
Monthly average velocity

ΜΗΝΑΣ-ΕΤΟΣ MONTH/YEAR	ΚΥΡΙΑ ΑΓΟΡΑ MAIN MARKET	ΕΠΙΤΗΡΗΣΗΣ SURVEILLANCE	FTSE®/ATHEX Large Cap	Γενικός Δείκτης ΧΑ ATHEX Composite Index
01-17	0.083%	0.015%	0.088%	0.085%
02-17	0.099%	0.012%	0.107%	0.102%
03-17	0.089%	0.011%	0.096%	0.092%
04-17	0.093%	0.011%	0.100%	0.095%
05-17	0.192%	0.013%	0.205%	0.197%
06-17	0.135%	0.006%	0.142%	0.137%
07-17	0.114%	0.009%	0.121%	0.116%
08-17	0.071%	0.004%	0.076%	0.071%
09-17	0.133%	0.004%	0.145%	0.136%
10-17	0.074%	0.006%	0.080%	0.075%
11-17	0.093%	0.028%	0.102%	0.095%
12-07	0.101%	0.031%	0.112%	0.109%
01-18	0.117%	0.013%	0.124%	0.125%

5. Μηνιαίοι μέσοι όροι κυκλ. ταχύτητας - Average Velocity

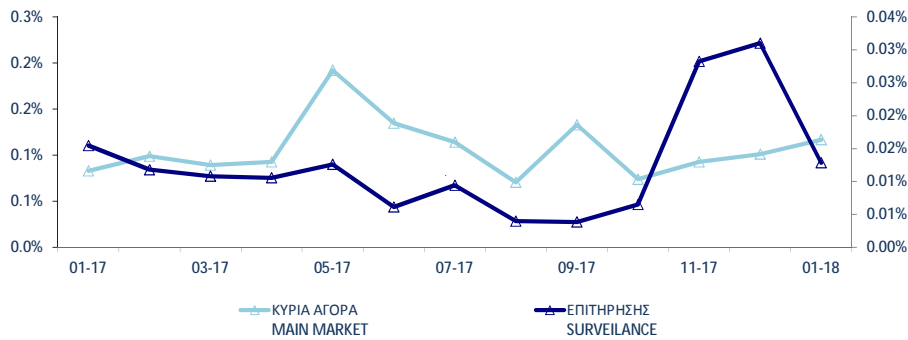

6. Μηνιαίοι μέσοι όροι κυκλ. ταχύτητας - Average Velocity

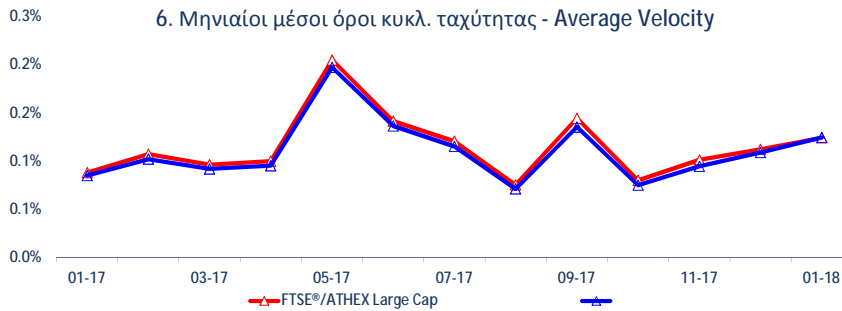

Κυκλοφοριακή Ταχύτητα : Αξία Συναλλαγών / Κεφαλαιοποίηση Velocity : Trading Value / Capitalisation

$$\sum_{i=1}^m \frac{V_i}{XA_i}$$

$$\frac{V_i}{XA_i}$$

: αξία συναλλαγών της μετοχής για κάθε μέρα διαπραγμάτευσης  $i$  - trading value of the stock in each trading day  $i$

: χρηματιστηριακή αξία της μετοχής - market capitalisation of the stock

$m$

: αριθμός ημερών που διαπραγματεύτηκε η μετοχή - number of trading days of the stock

## Μηνιαία ιστορική μεταβλητότητα (volatility) Monthly historical volatility

ΜΗΝΑΣ-ΕΤΟΣ MONTH/YEAR	ΚΥΡΙΑ ΑΓΟΡΑ MAIN MARKET	ΕΠΙΤΗΡΗΣΗΣ SURVEILANCE	FTSE®/ATHEX Large Cap	Γενικός Δείκτης ΧΑ ATHEX Composite Index
01-17	14.60%	24.59%	8.64%	10.66%
02-17	11.90%	21.30%	7.99%	9.62%
03-17	13.75%	27.12%	8.52%	10.75%
04-17	11.75%	21.43%	6.81%	8.46%
05-17	13.37%	26.56%	9.11%	10.54%
06-17	13.21%	28.60%	9.60%	10.45%
07-17	14.58%	32.78%	7.71%	9.27%
08-17	10.53%	27.89%	6.74%	7.26%
09-17	13.46%	27.69%	11.75%	10.54%
10-17	12.90%	29.01%	7.86%	8.85%
11-17	12.93%	25.08%	9.66%	10.17%
12-17	11.52%	25.89%	7.66%	9.42%
01-18	12.58%	27.36%	8.68%	10.00%

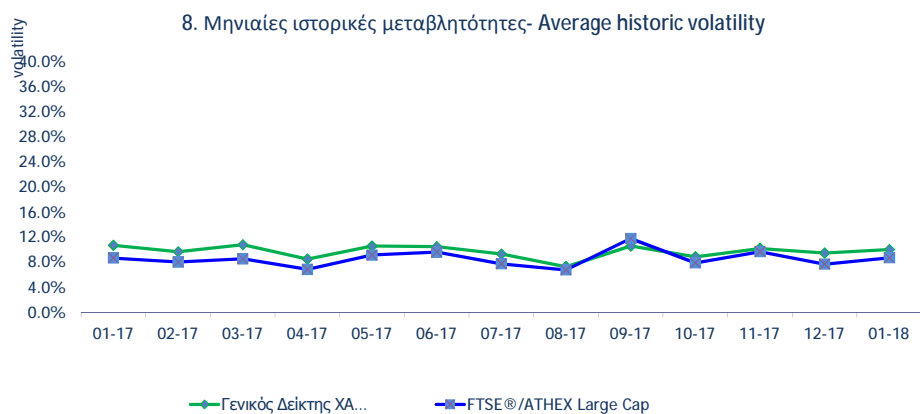
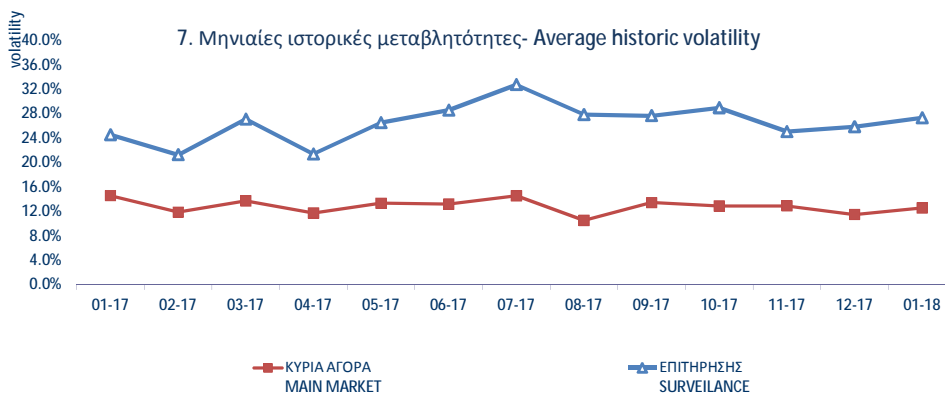

**Μηνιαία Μεταβλητότητα:** Προκύπτει από την μεταβολή των τιμών κλεισίματος για κάθε συνεδριακή ημέρα του μήνα.  
Volatility: Is calculated from the closing price changes for each working day of the month.

Όνομαστική Αξία Nominal Value	Σήμερα's Επιτόκιο Today's Interest Rate	Αξία Τελευταίου Αποκόπτος Τόκου Value of Last Paid	Δεδουλευμένοι Τόκοι Accrued Interest	Απόδοση στη Λήξη Yield to Maturity (%)	Ημερομηνία Έκδοσης Issue Date	Διάρκεια (Έτη) - No. Σημείωσης - Note Nr	Όνομασία Name	Μηνιαίες Τιμές Συναλλαγών επί τοις Εκατό (%)			Όγκος Συναλλαγών Volume of Transactions	Αξία Συναλλαγών (χιλ. €) Value of Transactions (thous. €)	Κατώτερη - Low (%)		Ανώτερη - High (%)	
								Κατώτερη - Low (%)	Ανώτερη - High (%)	Κλείσιμο-Clc (%)			Κατώτερη - Low (%)	Ανώτερη - High (%)		

**ΟΜΟΛΟΓΙΑΚΑ ΔΑΝΕΙΑ ΕΠΙΧΕΙΡΗΣΕΩΝ – ΟΡΓΑΝΩΜΕΝΗ ΑΓΟΡΑ (ΜΕΤΑΤΡΕΨΙΜΑ) - CONVERTIBLE CORPORATE BONDS - REGULATED MARKET**

€	13.76	0.00%	0.18		12.07.07	18	ΝΗΡΕΥΣ ΙΧΘΥΟΚΑΛΛΙΕΡΓΕΙΕΣ Α.Ε. (Μ.Ο.Δ.) - NIREUS S.A. (Convertible)	80.00	95.00	95.00	96.32	0.09	80.00	95.00
€	0.30	1.00%	0.00		11.10.16	9	FORTHNET Α.Ε. (Μ.Ο.Δ.) - FORTHNET S.A. (Convertible)	100.00	100.00	100.00			100.00	100.00

**ΟΜΟΛΟΓΙΑΚΑ ΔΑΝΕΙΑ ΕΠΙΧΕΙΡΗΣΕΩΝ – ΟΡΓΑΝΩΜΕΝΗ ΑΓΟΡΑ (ΜΗ ΜΕΤΑΤΡΕΨΙΜΑ)  
NON CONVERTIBLE CORPORATE BONDS - REGULATED MARKET**

€	1.00	5.00%	0.01	0.0040	3.30	04.10.16	5	HOUSEMARKET Α.Ε. (Μη Μετατρέψιμο) - HOUSEMARKET S.A. (Non Convertible)	104.00	105.10	104.90	1,178,484.00	1,233.63	104.00	105.10
€	1,000.00	3.50%	17.89	13.0278	2.64	21.03.17	5	Ο.Π.Α.Π. Α.Ε. (Μη Μετατρέψιμο) - Ο.Π.Α.Π. S.A. (Non Convertible)	102.65	103.10	102.93	2,778,000.00	2,890.29	102.65	103.10
€	1,000.00	4.25%	21.60	5.1944	3.56	20.06.17	5	ΣΥΣΤΗΜΑΤΑ SUNLIGHT Α.Β.Ε.Ε. (Μη Μετατρέψιμο) - SYSTEMS SUNLIGHT S.A. (Non Convertible)	101.18	103.20	102.30	1,149,000.00	1,175.27	101.18	103.20
€	1,000.00	3.10%	15.76	3.1861	2.65	27.06.17	5	ΜΥΤΙΛΗΝΑΙΟΣ Α.Ε. ΟΜ. ΕΠΙΧΕΙΡΗΣΕΩΝ (Μη Μετατρέψιμο) - MYTILINEOS HOLDINGS S.A. (Non Convertible)	100.00	103.48	101.59	6,108,000.00	6,179.91	100.00	103.48
€	1,000.00	3.85%	19.78	1.1764	3.28	21.07.17	5	ΤΕΡΝΑ ΕΝΕΡΓΕΙΑΚΗ Μ.Α.Ε.Χ. (Μη μετατρέψιμο) - TERNA ENERGY FINANCE S.A. (Non Convertible)	100.58	103.49	102.00	1,564,000.00	1,600.64	100.58	103.49

Όνομαστική Αξία Nominal Value	Σημερινό Επιτόκιο Today's Interest Rate	Αξία Τελευταίου Απρόκ/ντος Τόκου Value of Last Paid	Δεδουλευμένοι Τόκοι Accrued Interest	Απόδοση στη Λήξη Yield to Maturity (%)	Ημερομηνία Έκδοσης Issue Date	Διάρκεια (Έτη) - No Σημείωσης - Note Nr	Όνομασία Name	Μηνιαίες Τιμές Συναλλαγών επί τοιας Εκατό (%)			Όγκος Συναλλαγών Volume of Transactions	Αξία Συναλλαγών (χιλ. €) Value of Transactions (thous. €)	Κατώτερη - Low (%)	Ανώτερη - High (%)
								Κατώτερη - Low (%)	Ανώτερη - High (%)	Κλείσιμο-Clc (%)				
<b>ΟΜΟΛΟΓΑ ΕΛΛΗΝΙΚΟΥ ΔΗΜΟΣΙΟΥ - GOVERNMENT BONDS - DEMATERIALIZED SECURITIES</b>														
€	1.00	3.00%	0.02		09.03.12	11	ΟΕΔ-ΣΤΘ-240223-11X-2,000-1,00 - GGB-FXD-240223-11Y-2.000-1.00	10.00	10.00	10.00		10.00	10.00	
€	1.00	3.00%	0.02		09.03.12	12	ΟΕΔ-ΣΤΘ-240224-12X-2,000-1,00 - GGB-FXD-240224-12Y-2.000-1.00	10.00	10.00	10.00		10.00	10.00	
€	1.00	3.00%	0.02		09.03.12	13	ΟΕΔ-ΣΤΘ-240225-13X-2,000-1,00 - GGB-FXD-240225-13Y-2.000-1.00	10.00	10.00	10.00		10.00	10.00	
€	1.00	3.00%	0.02		09.03.12	14	ΟΕΔ-ΣΤΘ-240226-14X-2,000-1,00 - GGB-FXD-240226-14Y-2.000-1.00	10.00	10.00	10.00		10.00	10.00	
€	1.00	3.00%	0.02		09.03.12	15	ΟΕΔ-ΣΤΘ-240227-15X-2,000-1,00 - GGB-FXD-240227-15Y-2.000-1.00	10.00	10.00	10.00		10.00	10.00	
€	1.00	3.00%	0.02		09.03.12	16	ΟΕΔ-ΣΤΘ-240228-16X-2,000-1,00 - GGB-FXD-240228-16Y-2.000-1.00	10.00	10.00	10.00		10.00	10.00	
€	1.00	3.00%	0.02		09.03.12	17	ΟΕΔ-ΣΤΘ-240229-17X-2,000-1,00 - GGB-FXD-240229-17Y-2.000-1.00	10.00	10.00	10.00		10.00	10.00	
€	1.00	3.00%	0.02		09.03.12	18	ΟΕΔ-ΣΤΘ-240230-18X-2,000-1,00 - GGB-FXD-240230-18Y-2.000-1.00	10.00	10.00	10.00		10.00	10.00	
€	1.00	3.00%	0.02		09.03.12	19	ΟΕΔ-ΣΤΘ-240231-19X-2,000-1,00 - GGB-FXD-240231-19Y-2.000-1.00	10.00	10.00	10.00		10.00	10.00	
€	1.00	3.00%	0.02		09.03.12	20	ΟΕΔ-ΣΤΘ-240232-20X-2,000-1,00 - GGB-FXD-240232-20Y-2.000-1.00	10.00	10.00	10.00		10.00	10.00	
€	1.00	3.00%	0.02		09.03.12	21	ΟΕΔ-ΣΤΘ-240233-21X-2,000-1,00 - GGB-FXD-240233-21Y-2.000-1.00	10.00	10.00	10.00		10.00	10.00	
€	1.00	3.00%	0.02		09.03.12	22	ΟΕΔ-ΣΤΘ-240234-22X-2,000-1,00 - GGB-FXD-240234-22Y-2.000-1.00	10.00	10.00	10.00		10.00	10.00	
€	1.00	3.00%	0.02		09.03.12	23	ΟΕΔ-ΣΤΘ-240235-23X-2,000-1,00 - GGB-FXD-240235-23Y-2.000-1.00	10.00	10.00	10.00		10.00	10.00	
€	1.00	3.00%	0.02		09.03.12	24	ΟΕΔ-ΣΤΘ-240236-24X-2,000-1,00 - GGB-FXD-240236-24Y-2.000-1.00	10.00	10.00	10.00		10.00	10.00	
€	1.00	3.00%	0.02		09.03.12	25	ΟΕΔ-ΣΤΘ-240237-25X-2,000-1,00 - GGB-FXD-240237-25Y-2.000-1.00	10.00	10.00	10.00		10.00	10.00	
€	1.00	3.00%	0.02		09.03.12	26	ΟΕΔ-ΣΤΘ-240238-26X-2,000-1,00 - GGB-FXD-240238-26Y-2.000-1.00	10.00	10.00	10.00		10.00	10.00	
€	1.00	3.00%	0.02		09.03.12	27	ΟΕΔ-ΣΤΘ-240239-27X-2,000-1,00 - GGB-FXD-240239-27Y-2.000-1.00	10.00	10.00	10.00		10.00	10.00	
€	1.00	3.00%	0.02		09.03.12	28	ΟΕΔ-ΣΤΘ-240240-28X-2,000-1,00 - GGB-FXD-240240-28Y-2.000-1.00	10.00	10.00	10.00		10.00	10.00	
€	1.00	3.00%	0.02		09.03.12	29	ΟΕΔ-ΣΤΘ-240241-29X-2,000-1,00 - GGB-FXD-240241-29Y-2.000-1.00	10.00	10.00	10.00		10.00	10.00	
€	1.00	3.00%	0.02		09.03.12	30	ΟΕΔ-ΣΤΘ-240242-30X-2,000-1,00 - GGB-FXD-240242-30Y-2.000-1.00	10.00	10.00	10.00		10.00	10.00	
€	1,000.00	4.75%	47.50		17.04.14	5	ΟΕΔ-ΣΤΘ-170419-05X-4,750-1.000 - GGB-FXD-170419-05Y-4.750-1.000	99.13	99.13	99.13		99.13	99.13	
€	1,000.00	0.36% flr	4.70		11.08.14	5	ΟΕΔ-ΚΥΜ-100819-05X-0,934-1.000 - GGB-FLT-100819-05Y-0.934-1.000	100.00	100.00	100.00		100.00	100.00	
€	1,000.00	4.38%	43.75		01.08.17	5	ΟΕΔ-ΣΤΘ-010822-05X-4,375-1.000 - GGB-FXD-010822-05Y-4.375-1.000	98.91	98.91	98.91		98.91	98.91	
€	1.00	3.50%	0.01		05.12.17	5	ΟΕΔ-ΣΤΘ-300123-05X-3,500-1,00 - GGB-FXD-300123-05Y-3.500-1.00	94.57	94.57	94.57		94.57	94.57	
€	1.00	3.75%	0.01		05.12.17	10	ΟΕΔ-ΣΤΘ-300128-10X-3,750-1,00 - GGB-FXD-300128-10Y-3.750-1.00	85.46	85.46	85.46		85.46	85.46	
€	1.00	3.90%	0.01		05.12.17	15	ΟΕΔ-ΣΤΘ-300133-15X-3,900-1,00 - GGB-FXD-300133-15Y-3.900-1.00	78.67	78.67	78.67		78.67	78.67	
€	1.00	4.00%	0.01		05.12.17	19	ΟΕΔ-ΣΤΘ-300137-19X-4,000-1,00 - GGB-FXD-300137-19Y-4.000-1.00	77.04	77.04	77.04		77.04	77.04	
€	1.00	4.20%	0.01		05.12.17	24	ΟΕΔ-ΣΤΘ-300142-24X-4,200-1,00 - GGB-FXD-300142-24Y-4.200-1.00	77.76	77.76	77.76		77.76	77.76	

ΟΜΟΛΟΓΑ ΔΙΑΠΡΑΓΜΑΤΕΥΣΙΜΑ ΣΤΗΝ Α.Α.Σ.Ε. BONDS TRADED IN FIXED INCOME SECURITIES' MARKET

Όνομαστική Αξία Nominal Value	Σήμερα's Επιτόκιο Today's Interest Rate	Αξία Τελευταίου Απρόπλητου Τόκου Value of Last Paid	Ακρωτήριο Τόκοι Accrued Interest	Απόδοση στη Λήξη Yield to Maturity (%)	Ημερομηνία Έκδοσης Issue Date	Διάρκεια (Έτη) - No Σημείωσης - Note Nr	Όνομασία Name	Μηνιαίες Τιμές Συναλλαγών επί τοιας εκατό (%)			Όγκος Συναλλαγών Volume of Transactions	Αξία Συναλλαγών (χιλ. €) Value of Transactions (thous. €)	Τιμές Έτους από 1.1. 2018	
								Κατώτερη - Low (%)	Ανώτερη - High (%)	Κλείσιμο-Clc (%)			Κατώτερη - Low (%)	Ανώτερη - High (%)
<b>ΟΜΟΛΟΓΑ ΕΛΛΗΝΙΚΟΥ ΔΗΜΟΣΙΟΥ - GOVERNMENT BONDS - DEMATERIALIZED SECURITIES</b>														
€	1.00	3.00%	0.02		09.03.12	11	ΟΕΔ-ΣΤΘ-240223-11X-2,000-1,00 - GGB-FXD-240223-11Y-2.000-1.00	10.00	10.00	10.00		10.00	10.00	
€	1.00	3.00%	0.02		09.03.12	12	ΟΕΔ-ΣΤΘ-240224-12X-2,000-1,00 - GGB-FXD-240224-12Y-2.000-1.00	10.00	10.00	10.00		10.00	10.00	
€	1.00	3.00%	0.02		09.03.12	13	ΟΕΔ-ΣΤΘ-240225-13X-2,000-1,00 - GGB-FXD-240225-13Y-2.000-1.00	10.00	10.00	10.00		10.00	10.00	
€	1.00	3.00%	0.02		09.03.12	14	ΟΕΔ-ΣΤΘ-240226-14X-2,000-1,00 - GGB-FXD-240226-14Y-2.000-1.00	10.00	10.00	10.00		10.00	10.00	
€	1.00	3.00%	0.02		09.03.12	15	ΟΕΔ-ΣΤΘ-240227-15X-2,000-1,00 - GGB-FXD-240227-15Y-2.000-1.00	10.00	10.00	10.00		10.00	10.00	
€	1.00	3.00%	0.02		09.03.12	16	ΟΕΔ-ΣΤΘ-240228-16X-2,000-1,00 - GGB-FXD-240228-16Y-2.000-1.00	10.00	10.00	10.00		10.00	10.00	
€	1.00	3.00%	0.02		09.03.12	17	ΟΕΔ-ΣΤΘ-240229-17X-2,000-1,00 - GGB-FXD-240229-17Y-2.000-1.00	10.00	10.00	10.00		10.00	10.00	
€	1.00	3.00%	0.02		09.03.12	18	ΟΕΔ-ΣΤΘ-240230-18X-2,000-1,00 - GGB-FXD-240230-18Y-2.000-1.00	10.00	10.00	10.00		10.00	10.00	
€	1.00	3.00%	0.02		09.03.12	19	ΟΕΔ-ΣΤΘ-240231-19X-2,000-1,00 - GGB-FXD-240231-19Y-2.000-1.00	10.00	10.00	10.00		10.00	10.00	
€	1.00	3.00%	0.02		09.03.12	20	ΟΕΔ-ΣΤΘ-240232-20X-2,000-1,00 - GGB-FXD-240232-20Y-2.000-1.00	10.00	10.00	10.00		10.00	10.00	
€	1.00	3.00%	0.02		09.03.12	21	ΟΕΔ-ΣΤΘ-240233-21X-2,000-1,00 - GGB-FXD-240233-21Y-2.000-1.00	10.00	10.00	10.00		10.00	10.00	
€	1.00	3.00%	0.02		09.03.12	22	ΟΕΔ-ΣΤΘ-240234-22X-2,000-1,00 - GGB-FXD-240234-22Y-2.000-1.00	10.00	10.00	10.00		10.00	10.00	
€	1.00	3.00%	0.02		09.03.12	23	ΟΕΔ-ΣΤΘ-240235-23X-2,000-1,00 - GGB-FXD-240235-23Y-2.000-1.00	10.00	10.00	10.00		10.00	10.00	
€	1.00	3.00%	0.02		09.03.12	24	ΟΕΔ-ΣΤΘ-240236-24X-2,000-1,00 - GGB-FXD-240236-24Y-2.000-1.00	10.00	10.00	10.00		10.00	10.00	
€	1.00	3.00%	0.02		09.03.12	25	ΟΕΔ-ΣΤΘ-240237-25X-2,000-1,00 - GGB-FXD-240237-25Y-2.000-1.00	10.00	10.00	10.00		10.00	10.00	
€	1.00	3.00%	0.02		09.03.12	26	ΟΕΔ-ΣΤΘ-240238-26X-2,000-1,00 - GGB-FXD-240238-26Y-2.000-1.00	10.00	10.00	10.00		10.00	10.00	
€	1.00	3.00%	0.02		09.03.12	27	ΟΕΔ-ΣΤΘ-240239-27X-2,000-1,00 - GGB-FXD-240239-27Y-2.000-1.00	10.00	10.00	10.00		10.00	10.00	
€	1.00	3.00%	0.02		09.03.12	28	ΟΕΔ-ΣΤΘ-240240-28X-2,000-1,00 - GGB-FXD-240240-28Y-2.000-1.00	10.00	10.00	10.00		10.00	10.00	
€	1.00	3.00%	0.02		09.03.12	29	ΟΕΔ-ΣΤΘ-240241-29X-2,000-1,00 - GGB-FXD-240241-29Y-2.000-1.00	10.00	10.00	10.00		10.00	10.00	
€	1.00	3.00%	0.02		09.03.12	30	ΟΕΔ-ΣΤΘ-240242-30X-2,000-1,00 - GGB-FXD-240242-30Y-2.000-1.00	10.00	10.00	10.00		10.00	10.00	
€	1,000.00	4.75%	47.50		17.04.14	5	ΟΕΔ-ΣΤΘ-170419-05X-4,750-1.000 - GGB-FXD-170419-05Y-4.750-1.000	99.13	99.13	99.13		99.13	99.13	
€	1,000.00	0.36% flr	4.70		11.08.14	5	ΟΕΔ-ΚΥΜ-100819-05X-0,934-1.000 - GGB-FLT-100819-05Y-0.934-1.000	100.00	100.00	100.00		100.00	100.00	
€	1,000.00	4.38%	43.75		01.08.17	5	ΟΕΔ-ΣΤΘ-010822-05X-4,375-1.000 - GGB-FXD-010822-05Y-4.375-1.000	98.91	98.91	98.91		98.91	98.91	
€	1.00	3.50%	0.01		05.12.17	5	ΟΕΔ-ΣΤΘ-300123-05X-3,500-1,00 - GGB-FXD-300123-05Y-3.500-1.00	94.57	94.57	94.57		94.57	94.57	
€	1.00	3.75%	0.01		05.12.17	10	ΟΕΔ-ΣΤΘ-300128-10X-3,750-1,00 - GGB-FXD-300128-10Y-3.750-1.00	85.46	85.46	85.46		85.46	85.46	
€	1.00	3.90%	0.01		05.12.17	15	ΟΕΔ-ΣΤΘ-300133-15X-3,900-1,00 - GGB-FXD-300133-15Y-3.900-1.00	78.67	78.67	78.67		78.67	78.67	
€	1.00	4.00%	0.01		05.12.17	19	ΟΕΔ-ΣΤΘ-300137-19X-4,000-1,00 - GGB-FXD-300137-19Y-4.000-1.00	77.04	77.04	77.04		77.04	77.04	
€	1.00	4.20%	0.01		05.12.17	24	ΟΕΔ-ΣΤΘ-300142-24X-4,200-1,00 - GGB-FXD-300142-24Y-4.200-1.00	77.76	77.76	77.76		77.76	77.76	

ΟΜΟΛΟΓΑ ΔΙΑΠΡΑΓΜΑΤΕΥΣΙΜΑ ΜΕ ΤΗ ΜΕΘΟΔΟ ΕΚΦΩΝΗΣΗΣ-ΑΝΤΙΦΩΝΗΣΗΣ BONDS TRADED WITH THE OPEN OUTCRY METHOD

Ονομαστική Αξία / Ελάχιστη Διαπραγματευσιμη Ποσότητα Nominal Value / Minimum Nominal Traded Value	Σημερινό Επιτόκιο Today's Interest Rate	Αξία Τελευταίου Αποκοπέντος Τόκ/θίου Value of Last Paid Coupon	Απόδοση στη Λήξη	Ημερομηνία Έκδοσης Issue Date	Διάρκεια(Έτη) Duration (Years)	No Σημείωσης - Note Nr	ΔΑΝΕΙΑ ONDS	Μηνιαίες Τιμές Εκφώνησης Monthly Outcry Prices			Συναλλαγές σε Τεμάχια	Αξία Συναλλαγών	Τιμές Έτους από 1.1. 2018	
								Κατώτερη - Low	Ανώτερη-High	Τελευταία-Last			Κατώτερη Low	Ανώτερη High

**ΝΟΜΙΚΩΝ ΠΡΟΣΩΠΩΝ ΚΑΙ ΕΤΑΙΡΕΙΩΝ ΣΕ ΣΥΝΑΛΛΑΓΜΑ ΚΑΙ ΕΥΡΩ - CORPORATION BONDS IN FOREIGN CURRENCY AND EURO**

GBP	10.00	2.50	0.250000	01/12/1928	09.04.00		E.K.T.E. - National Mortgage Bank						0.00	0.00
GBP	10.00	2.50	0.250000	01/12/1930	07.04.00		E.K.T.E. σειρά - National Mortgage B	2.27	2.27	2.27			2.27	2.27

**ΣΗΜΕΙΩΣΕΙΣ ΟΜΟΛΟΓΩΝ - BONDS NOTES**

ΑΠΟΔΟΣΕΙΣ ΟΜΟΛΟΓΩΝ: Υπολογίζεται η ετησιοποιημένη απόδοση στην λήξη του Ομολόγου στο νόμισμα εκδόσής του όπου α) δεν λαμβάνονται υπόψη οι δυνατότητες μετατροπής των ομολογιών σε μετοχές και β) τα ομόλογα κυμαινόμενου επιτοκίου θεωρείται ότι μέχρι να λήξουν θα έχουν το σημερινό επιτόκιο / BONDS YIELD: Annualised Bond's Yield to Maturity (YTM) in terms of the Bond's clause is calculated, where a) the entitlement of a convertible bond to be converted into shares is not considered and b) the floating interest rate Bonds are considered to retain the current interest rate up to their redemption date.

\* Όσον αφορά τα ομόλογα που διαπραγματεύονται στην Α.Α.Σ.Ε όλες οι τιμές εκφράζονται επί τοις εκατό (%) της ονομαστικής τιμής τους. Ο όγκος συναλλαγών υπολογίζεται ως (Τεμάχια) \* (Ονομαστική τιμή). Transactions Volume = (Pieces) \* (Face Value).

Η αξία συναλλαγών υπολογίζεται ως (Τεμάχια)\*(Ονομαστική Τιμή)\*(Τιμή%)+(Δεδουλευμένοι Τόκοι) / All the prices for the bonds that are traded in the F.I.S.M. refer to percentage (%) upon the nominal value, while the volume of transactions refer to euro. Transactions Value = (Pieces) \* (Nominal value) \* (price %) + (Accrued interest).

Συντμήσεις - Abbreviations Α.Α.Σ.Ε = ΑΓΟΡΑ ΑΞΙΩΝ ΣΤΑΘΕΡΩΝ ΕΙΣΟΔΗΜΑΤΟΣ / F.I.S.M=FIXED INCOME SECURITIES' MARKET

\*\*\*

## ΑΠΟΚΟΠΕΣ ΤΟΚΟΜΕΡΙΔΙΩΝ - PAID COUPONS

Ημερομηνία Έκδοσης Issue Date	Διάρκεια σε Έτη Duration in Years	Επιτόκιο Αποκόπτος τοκ/δίου (%) Disattached coup. Int. Rate	Επωνυμία Έκδοσης/Εκδότη Name of Issue/Issuer	No Σημείωσης - Note No	Ημερ. Αποκοπής ή Πληρωμής Τοκ/δίων Date of Coupon Payments	Αριθμός Τοκ/δίου Number of Coupon	Αξία Αποκοπέντος Τοκομεριδίου (Ευρώ) Value of Paid Coupon	Συνολική Αξία Πληρωμών (Ευρώ) Total Value of Payments (Euro)
----------------------------------	--------------------------------------	---	---	---------------------------	--	--------------------------------------	---	---

### ΟΜΟΛΟΓΑ ΕΛΛΗΝΙΚΟΥ ΔΗΜΟΣΙΟΥ - ΔΡΑΧΜΙΚΑ ΑΥΛΟΙ ΤΙΤΛΟΙ - GOVERNMENT BONDS IN G R D - DEMATERIALIZED SECURITIES

05.12.17	(24)	4.2%	ΟΕΔ-ΣΤΘ-300142-24Χ-4,200-1,00-GGB-FXD-30014		31/01/2018	1	0.00644	29,666,328.00
05.12.17	(10)	3.75%	ΟΕΔ-ΣΤΘ-300128-10Χ-3,750-1,00-GGB-FXD-3001		31/01/2018	1	0.00575	34,303,685.00
05.12.17	(19)	4%	ΟΕΔ-ΣΤΘ-300137-19Χ-4,000-1,00-GGB-FXD-300137-		31/01/2018	1	0.00614	29,490,737.00
05.12.17	(5)	3.5%	ΟΕΔ-ΣΤΘ-300123-05Χ-3,500-1,00-GGB-FXD-300123		31/01/2018	1	0.00537	23,391,668.00
05.12.17	(15)	3.9%	ΟΕΔ-ΣΤΘ-300133-15Χ-3,900-1,00-GGB-FXD-30013		31/01/2018	1	0.00598	36,449,851.00

**ΣΥΝΟΛΟ - TOTAL :**

**153,302,269.00**

**ΓΕΝΙΚΟ ΣΥΝΟΛΟ - GRAND TOTAL :**

**153,302,269.00**



Σύμβολο ΟΑΣΗΣ OASHS Code	Χρεόγραφα (1)	Αριθμός Εισηγμένων Χρεογράφων Number of Listed Securities (1)	Όνομαστική Αξία Χρημ/κή Αξία (Εκστ. Ευρώ) Market Capitalisation (Million Euro) (**)	% στη Συνολική Χρημ/κή Αξία % in Total Market Capitalisation	Κατηγορία - Category (\$)	No. Σημείωσης - Note Nr	Τιμή Κλεισίματος Closing Price	Τιμή Κλεισίματος Πρ. Μήνα Previous Month Closing % Μεταβολή Μηνός % Monthly Price Change	Κέρδη ανά Μετοχή Profits per Share		Έτος γράσης Fiscal year	
									προ φόρων before tax	μετά φόρων after tax		
<b>Τράπεζες</b>												
<b>7 Τίτλοι-Stocks, ΣΥΝΟΛΟ ΚΛΑΔΟΥ :</b>		<b>16,945,518,163</b>	<b>10,199.14</b>	<b>17.38</b>								
ΑΛΦΑ	ALPHA BANK (ΚΟ)	1,543,699,381	0.3	3,027.19	5.16	K	1.96	1.79	9.74	-0.01	0.03	---
ΑΤΤ	ΑΤΤΙΚΑ BANK Α.Τ.Ε. (ΚΟ)	2,339,353,394	0.3	86.79	0.15	K	0.037	0.037	0.00	-0.02	-0.02	---
ΕΛΛ	ΕΛΛΑΔΟΣ ΤΡΑΠΕΖΑ (ΚΟ)	19,864,886	5.6	349.62	0.60	K	17.60	15.20	15.79	0.00	0.00	---
ΕΤΕ	ΕΘΝΙΚΗ ΤΡΑΠΕΖΑ (ΚΟ)	9,147,151,527	0.3	3,128.33	5.33	K	0.342	0.319	7.21	0.03	-0.31	---
ΕΥΡΩΒ	ΤΡΑΠΕΖΑ EUROBANK ERGASIAS (ΚΟ)	2,185,998,765	0.3	1,967.40	3.35	K	0.900	0.850	5.88	-0.07	0.11	---
ΠΕΙΡ	ΠΕΙΡΑΙΩΣ ΤΡΑΠΕΖΑ (ΚΟ)	436,659,164	6	1,585.07	2.70	K	3.63	3.07	18.24	-0.02	0.00	---
ΠΕΙΡΤΠ	ΤΡ. ΠΕΙΡΑΙΩΣ (ΤΠΔ)	843,637,022	---	---	---	W	0.000	0.001	---	-0.02	0.00	---
ΤΒΑΝΚ	T BANK (ΚΟ)	144,688,060	0.6	6.95	0.01	A	0.048	0.048	0.00	0.00	0.00	---
ΤΤ	ΤΑΧΥΔΡΟΜΙΚΟ ΤΑΜΙΕΥΤΗΡΙΟ (ΚΟ)	284,465,964	3.7	47.79	0.08	A	0.168	0.168	0.00	0.00	0.00	---
<b>Ασφάλειες Ιδιοκτησίας &amp; Ζημιών</b>												
<b>1 Τίτλοι-Stocks, ΣΥΝΟΛΟ ΚΛΑΔΟΥ :</b>		<b>27,503,677</b>	<b>100.94</b>	<b>0.17</b>								
ΕΥΠΙΚ	ΕΥΡΩΠΑΪΚΗ ΠΙΣΤΗ (ΚΟ)	27,503,677	0.63	100.94	0.17	K	3.67	3.58	2.51	0.76	0.53	---
<b>Μεσίτες Ασφαλίσεων</b>												
<b>1 Τίτλοι-Stocks, ΣΥΝΟΛΟ ΚΛΑΔΟΥ :</b>		<b>6,000,000</b>	<b>.04</b>	<b>0.00</b>								
ΕΥΒΡΚ	ΓΙΟΥΡΜΠΡΟΚΕΡΣ (ΚΟ)	6,000,000	0.6	0.04	0.00	E	0.007	0.007	0.00	0.00	0.00	2016
<b>Εταιρείες Επενδύσεων</b>												
<b>2 Τίτλοι-Stocks, ΣΥΝΟΛΟ ΚΛΑΔΟΥ :</b>		<b>2,653,208</b>	<b>10.25</b>	<b>0.02</b>								
ΑΙΟΔΚ	ΑΙΟΔΙΚΗ ΑΕΕΧ (ΚΟ)	2,235,600	0.35	1.15	0.00	K	0.514	0.454	13.22	0.00	0.00	2016
ΑΝΔΡΟ	ΑΝΔΡΟΜΕΔΑ ΑΕΕΧ (ΚΟ)	417,608	16	9.10	0.02	K	21.80	19.80	10.10	0.00	0.00	2016
<b>Επενδυτικές Υπηρεσίες</b>												
<b>1 Τίτλοι-Stocks, ΣΥΝΟΛΟ ΚΛΑΔΟΥ :</b>		<b>60,599,000</b>	<b>348.44</b>	<b>0.59</b>								
ΕΧΑΕ	ΕΛΛΗΝ. ΧΡΗΜΑΤΙΣΤΗΡΙΑ-Χ.Α. (ΚΟ)	60,599,000	0.84	348.44	0.59	K	5.75	5.26	9.32	0.05	0.02	---
<b>Συμμετοχές &amp; Ανάπτυξη Ακίνητης Περιουσίας</b>												
<b>5 Τίτλοι-Stocks, ΣΥΝΟΛΟ ΚΛΑΔΟΥ :</b>		<b>257,685,855</b>	<b>708.06</b>	<b>1.21</b>								
ΒΑΛΚ	ΒΑΛΚΑΝ ΑΚΙΝΗΤΑ (ΚΟ)	20,121,710	1.21	3.82	0.01	A	0.190	0.190	0.00	0.00	0.00	---
ΒΩΒΟΣ	ΒΩΒΟΣ ΜΠΑΜΠΗΣ (ΚΟ)	33,930,000	0.3	10.31	0.02	A	0.304	0.304	0.00	0.00	0.00	---
ΕΛΒΙΟ	ΕΛΒΙΕΜΕΚ (ΚΟ)	7,085,888	1.59	33.30	0.06	E	4.70	4.70	0.00	-0.02	-0.02	---
ΚΑΜΠ	REDS (ΚΟ)	57,434,884	1.31	53.70	0.09	K	0.935	0.740	26.35	0.00	-0.01	---
ΚΕΚΡ	ΚΕΚΡΩΦ (ΚΟ)	19,804,134	0.3	29.51	0.05	K	1.49	0.780	91.03	0.00	0.00	2016
ΚΕΡΑΛ	ΚΕΡΑΜΕΙΑ-ΑΛΛΑΤΙΝΗ (ΚΟ)	24,619,524	0.5	2.17	0.00	A	0.088	0.088	0.00	0.00	0.00	---
ΛΑΜΔΑ	LAMDA DEVELOPMENT(ΚΟ)	79,721,775	0.3	574.00	0.98	K	7.20	6.90	4.35	0.04	-0.04	---
ΠΑΣΑΛ	PASAL A.E. (ΚΟ)	14,967,940	0.5	1.24	0.00	E	0.083	0.086	-3.49	-1.36	-1.36	---
<b>Υπηρεσίες Ακίνητης Περιουσίας</b>												
<b>1 Τίτλοι-Stocks, ΣΥΝΟΛΟ ΚΛΑΔΟΥ :</b>		<b>14,000,000</b>	<b>89.6</b>	<b>0.15</b>								
ΑΣΤΑΚ	ALPHA ΑΣΤΙΚΑ ΑΚΙΝΗΤΑ (ΚΟ)	14,000,000	4.15	89.60	0.15	K	6.40	6.20	3.23	-0.29	-0.38	---
<b>Ε.Ε.Α.Π. Βιομηχανικών &amp; Επαγγελματικών Χώρων</b>												
<b>3 Τίτλοι-Stocks, ΣΥΝΟΛΟ ΚΛΑΔΟΥ :</b>		<b>348,106,718</b>	<b>1,320.42</b>	<b>2.25</b>								
ΜΠΡΙΚ	BRIQ PROPERTIES (ΚΟ)	11,921,531	2.33	23.84	0.04	K	2.00	1.78	12.36	0.00	0.00	---
ΠΑΝΓΑΙ	ΕΘΝΙΚΗ ΠΑΝΓΑΙΑ (ΚΟ)	255,494,534	3	1,226.37	2.09	K	4.80	4.80	0.00	0.24	0.21	---
ΤΡΑΣΤΟ	TRASTOR Α.Ε.Ε.Α.Π. (ΚΟ)	80,690,653	0.5	70.20	0.12	K	0.870	0.850	2.35	-0.04	-0.04	---
<b>Εξειδικευμένες Ε.Ε.Α.Π.</b>												
<b>1 Τίτλοι-Stocks, ΣΥΝΟΛΟ ΚΛΑΔΟΥ :</b>		<b>101,260,000</b>	<b>941.72</b>	<b>1.61</b>								
ΓΡΙΒ	GRIVALIA PROPERTIES (ΚΟ)	101,260,000	2.13	941.72	1.61	K	9.30	9.20	1.09	0.31	0.26	2016
<b>Εξειδικευμένες Χρηματοοικονομικές Υπηρεσίες</b>												
<b>1 Τίτλοι-Stocks, ΣΥΝΟΛΟ ΚΛΑΔΟΥ :</b>		<b>939,510,748</b>	<b>155.77</b>	<b>0.27</b>								
ΜΙΓ	MARFIN INVESTMENT GROUP (ΚΟ)	939,510,748	0.3	155.77	0.27	K	0.166	0.124	33.87	-0.09	-0.09	---
<b>Σταθερή Τηλεφωνία</b>												
<b>1 Τίτλοι-Stocks, ΣΥΝΟΛΟ ΚΛΑΔΟΥ :</b>		<b>490,150,389</b>	<b>6,200.4</b>	<b>10.57</b>								
ΟΤΕ	ΟΤΕ (ΚΟ)	490,150,389	2.83	6,200.40	10.57	K	12.65	11.50	10.00	0.51	0.17	---
<b>Εξοπλισμός Τηλεπικοινωνιών</b>												
<b>2 Τίτλοι-Stocks, ΣΥΝΟΛΟ ΚΛΑΔΟΥ :</b>		<b>139,482,526</b>	<b>154.07</b>	<b>0.26</b>								
ΙΝΤΚΑ	INTRACOM HOLDINGS (ΚΟ)	133,025,996	1.41	123.98	0.21	K	0.932	0.731	27.50	0.02	-0.03	---
ΣΠΕΙΣ	SPACE HELLAS (ΚΟ)	6,456,530	1.08	30.09	0.05	K	4.66	3.96	17.68	0.22	0.14	---
<b>Διυλιστήρια</b>												
<b>1 Τίτλοι-Stocks, ΣΥΝΟΛΟ ΚΛΑΔΟΥ :</b>		<b>110,782,980</b>	<b>2,232.28</b>	<b>3.80</b>								
ΜΟΗ	ΜΟΤΟΡ ΟΪΛ (ΚΟ)	110,782,980	0.75	2,232.28	3.80	K	20.15	18.78	7.29	3.87	2.69	---
<b>Καθετοποιημένες Εταιρ. Πετρελαίου &amp; Φυσικού Αερίου</b>												
<b>2 Τίτλοι-Stocks, ΣΥΝΟΛΟ ΚΛΑΔΟΥ :</b>		<b>329,463,315</b>	<b>2,731.57</b>	<b>4.66</b>								
ΕΛΙΝ	ΕΛΙΝΟΙΛ (ΚΟ)	23,828,130	0.5	45.04	0.08	K	1.89	1.40	35.00	0.28	0.20	---
ΕΛΠΕ	ΕΛΛΗΝΙΚΑ ΠΕΤΡΕΛΑΙΑ (ΚΟ)	305,635,185	2.18	2,686.53	4.58	K	8.79	7.61	15.51	1.52	1.08	---
<b>Συμβατικός Ηλεκτρισμός</b>												
<b>2 Τίτλοι-Stocks, ΣΥΝΟΛΟ ΚΛΑΔΟΥ :</b>		<b>464,000,000</b>	<b>1,227.51</b>	<b>2.09</b>								
ΑΔΜΗΕ	ΑΔΜΗΕ ΣΥΜΜΕΤΟΧΩΝ Α.Ε. (ΚΟ)	232,000,000	2.12	488.36	0.83	K	2.11	1.94	8.73	0.00	0.00	---
ΔΕΗ	ΔΕΗ (ΚΟ)	232,000,000	2.48	739.15	1.26	K	3.19	1.95	63.38	0.73	0.29	---

P/E	Προ φόρων before tax	Περί φόρων after tax	Μέρισμα / Προμήρισμα 2015 Dividend / Interim	Μέρισμα / Προμήρισμα 2016 Dividend / Interim	Μερισματοπώση Dividend Yield (%) (14)	Διακυμάνσεις Τιμών Ιανουαρίου Monthly Price in January		Διακυμάνσεις Τιμών από 1/1/2018 Price Range since 1.1.2018		Αξία Συναλλαγών Value of Transactions (6), (10)	Όγκος Συναλλαγών Transactions Volume (7)	Αριθμός Πράξεων Number of Trades	Μηνιαία Ευρεσιμότητα Monthly Marketability (%)	Securities (1)
						Κατώτερη Low	Ανώτερη High	Κατώτερη Low	Ανώτερη High					
<b>Banks</b>														
										652,189,032.37	900,991,702	197,976	5.32	: TOTAL OF SECTOR
---	---	---	---	---	---	1.79	2.06	1.79	2.06	216,406,880.89	110,666,502	47,118	7.17	ALPHA BANK (CR)
---	---	---	---	---	---	0.03	0.04	0.03	0.04	4,097,978.60	109,322,744	7,838	4.67	ATTICA BANK S.A. (CR)
---	---	---	0.67	---	3.82	15.05	19.20	15.05	19.20	4,446,181.60	256,214	3,885	1.29	BANK OF GREECE (CR)
---	---	---	---	---	---	0.32	0.36	0.32	0.36	171,203,042.11	507,696,077	48,485	5.55	NATIONAL BANK (CR)
---	---	---	---	---	---	0.81	0.93	0.81	0.93	117,481,362.08	134,033,201	43,273	6.13	EUROBANK ERGASIAS (CR)
---	---	---	---	---	---	3.10	3.84	3.10	3.84	138,553,587.09	39,016,964	47,377	8.94	PIRAEUS BANK (CR)
---	---	---	---	---	---	0.00	0.00	0.00	0.00	0.00	0	0	0.00	PIRAEUS BANK (W)
---	---	---	---	---	---	0.05	0.05	0.05	0.05	0.00	0	0	0.00	T BANK (CR)
---	---	---	---	---	---	0.17	0.17	0.17	0.17	0.00	0	0	0.00	TT HELLENIC POSTBANK (CR)
<b>Property &amp; Casualty Insurance</b>														
										245,434.16		67,025	385	0.24 : TOTAL OF SECTOR
---	---	---	0.10	---	2.72	3.44	3.90	3.44	3.90	245,434.16	67,025	385	0.24	EUROPEAN RELIANCE INSUR. (CR)
<b>Insurance Brokers</b>														
										7.00		1,000	1	0.02 : TOTAL OF SECTOR
---	---	---	---	---	---	0.01	0.01	0.01	0.01	7.00	1,000	1	0.02	EUROBROKERS S.A. (CR)
<b>Equity Investment Instruments</b>														
										30,315.74		34,232	182	1.29 : TOTAL OF SECTOR
---	---	---	---	---	---	0.45	0.55	0.45	0.55	16,402.54	33,566	111	1.50	AEOLIAN INVESTMENT FUND (CR)
---	---	---	---	---	---	18.60	22.60	18.60	22.60	13,913.20	666	71	0.16	ANDROMEDA SA (CR)
<b>Investment Services</b>														
										18,069,018.38		3,248,083	9,789	5.36 : TOTAL OF SECTOR
---	---	---	0.06	---	1.13	5.23	5.87	5.23	5.87	18,069,018.38	3,248,083	9,789	5.36	HELLENIC EXCHANGES-A.S.E. (CR)
<b>Real Estate Holding &amp; Development</b>														
										38,123,271.46		8,834,179	15,528	3.43 : TOTAL OF SECTOR
---	---	---	---	---	---	0.19	0.19	0.19	0.19	0.00	0	0	0.00	BALKAN R.E. (CR)
---	---	---	---	---	---	0.30	0.30	0.30	0.30	0.00	0	0	0.00	BABIS VOVOS SA (CR)
---	---	---	---	---	---	4.70	4.70	4.70	4.70	0.00	0	0	0.00	ELVIEMEK (CR)
---	---	---	---	---	---	0.72	0.95	0.72	0.95	686,812.65	782,554	1,546	1.36	REDS S.A. (CR)
---	---	---	---	---	---	0.72	1.56	0.72	1.56	2,734,544.67	2,494,489	5,357	12.60	KEKROPS SA (CR)
---	---	---	---	---	---	0.09	0.09	0.09	0.09	0.00	0	0	0.00	KERAMIA-ALLATINI (CR)
---	---	---	---	---	---	6.79	7.52	6.79	7.52	34,663,671.64	5,021,942	8,402	6.30	LAMDA DEVELOPMENT SA (CR)
---	---	---	---	---	---	0.06	0.10	0.06	0.10	38,242.50	535,194	223	3.58	PASAL DEVELOPMENT S.A. (CR)
<b>Real Estate Services</b>														
										61,107.80		9,457	290	0.07 : TOTAL OF SECTOR
---	---	---	---	---	---	6.05	7.25	6.05	7.25	61,107.80	9,457	290	0.07	ALPHA REAL ESTATE SA(CR)
<b>Industrial &amp; Office REITs</b>														
										311,804.65		166,958	679	0.05 : TOTAL OF SECTOR
---	---	---	---	---	---	1.72	2.10	1.72	2.10	291,936.06	149,207	621	1.25	BRIQ PROPERTIES (CR)
---	---	---	0.20	0.09	4.17	4.80	5.25	4.80	5.25	5,895.25	1,171	22	0.00	NBG PANGAEA (CR)
---	---	---	---	---	---	0.77	0.87	0.77	0.87	13,973.34	16,580	36	0.02	TRASTOR REAL EST. INV. CO.(CR)
<b>Specialty REITs</b>														
										11,909,757.39		1,262,903	4,769	1.25 : TOTAL OF SECTOR
---	---	---	0.19	---	2.04	9.09	9.65	9.09	9.65	11,909,757.39	1,262,903	4,769	1.25	GRIVALIA PROPERTIES (CR)
<b>Specialty Finance</b>														
										16,269,128.62		105,884,272	18,384	11.27 : TOTAL OF SECTOR
---	---	---	---	---	---	0.12	0.18	0.12	0.18	16,269,128.62	105,884,272	18,384	11.27	MARFIN INVESTMENT GROUP (CR)
<b>Fixed Line Telecommunications</b>														
										154,299,439.86		12,768,971	21,551	2.61 : TOTAL OF SECTOR
---	---	---	0.16	---	1.26	11.25	12.81	11.25	12.81	154,299,439.86	12,768,971	21,551	2.61	OTE (CR)
<b>Telecommunications Equipment</b>														
										9,258,611.23		10,530,947	9,339	7.55 : TOTAL OF SECTOR
---	---	---	---	---	---	0.73	0.98	0.73	0.98	9,086,816.23	10,488,502	9,106	7.88	INTRACOM HOLDINGS (CR)
---	---	---	---	---	---	3.60	5.20	3.60	5.20	171,795.00	42,445	233	0.66	SPACE HELLAS SA (CR)
<b>Exploration &amp; Production</b>														
										42,472,704.85		2,173,679	11,768	1.96 : TOTAL OF SECTOR
---	---	---	0.90	0.30	4.47	18.74	20.15	18.74	20.15	42,472,704.85	2,173,679	11,768	1.96	MOTOR OIL (CR)
<b>Integrated Oil &amp; Gas</b>														
										20,146,957.13		2,471,446	11,487	0.75 : TOTAL OF SECTOR
---	---	---	0.05	---	2.75	1.37	1.95	1.37	1.95	51,306.74	30,337	148	0.13	ELINOIL S.A. (CR)
---	---	---	---	---	0.15	7.54	8.80	7.54	8.80	20,095,650.39	2,441,109	11,339	0.80	HELLENIC PETROLEUM (CR)
<b>Conventional Electricity</b>														
										62,105,444.16		25,865,320	40,252	5.57 : TOTAL OF SECTOR
---	---	---	---	---	---	1.92	2.28	1.92	2.28	25,554,147.01	11,802,249	17,890	5.09	ADMIE (IPTO) HOLDING S.A. (CR)
---	---	---	---	---	---	1.95	3.35	1.95	3.35	36,551,297.15	14,063,071	22,362	6.06	PPC (CR)

Σύμβολο ΟΑΣΗΣ OASHS Code	Χρεογράφα (1)	Αριθμός Εισηγμένων Χρεογράφων Number of Listed Securities (1)	Όνομαστική Αξία Χρημ/κή Αξία (Εκστ. Ευρώ) Market Capitalisation (Million Euro)(***)	% στη Συνολική Χρημ/κή Αξία% in Total Market Capitalisation	Κατηγορία - Category (\$)	No. Σημείωσης - Note Nr	Τιμή Κλεισίματος Closing Price	Τιμή Κλεισίματος Πρ. Μήνα Previous Month Closing % Μεταβολή Μηνός % Monthly Price Change	Κέρδη ανά Μετοχή Profits per Share		Έτος γνησίως Fiscal year	
									προ φόρων before tax	μετά φόρων after tax		
<b>Υδρευση</b>												
<b>2 Τίτλοι-Stocks, ΣΥΝΟΛΟ ΚΛΑΔΟΥ :</b>		<b>142,800,000</b>	<b>912.86</b>	<b>1.56</b>								
ΕΥΑΠΣ	ΕΥΑΘ (ΚΟ)	36,300,000	1.12	184.40	0.31	K	5.08	4.50	12.89	0.60	0.34	---
ΕΥΔΑΠ	ΕΥΔΑΠ (ΚΟ)	106,500,000	0.6	728.46	1.24	K	6.84	6.26	9.27	0.39	0.23	---
<b>Βασικά Χημικά</b>												
<b>1 Τίτλοι-Stocks, ΣΥΝΟΛΟ ΚΛΑΔΟΥ :</b>		<b>26,730,187</b>	<b>39.03</b>	<b>0.07</b>								
ΕΛΤΟΝ	ΕΛΤΟΝ (ΚΟ)	26,730,187	0.52	39.03	0.07	K	1.46	1.35	8.15	0.13	0.10	---
<b>Εξειδικευμένα Χημικά</b>												
<b>5 Τίτλοι-Stocks, ΣΥΝΟΛΟ ΚΛΑΔΟΥ :</b>		<b>118,432,040</b>	<b>458.26</b>	<b>0.78</b>								
ΔΔΙΟΣ	ΔΔΙΟΣ ΠΛΑΣΤΙΚΑ (ΚΟ)	15,000,000	0.3	41.70	0.07	K	2.78	2.82	-1.42	0.12	0.07	---
ΔΡΟΥΚ	ΝΤΡΟΥΚΦΑΡΜΠΕΝ ΕΛΛΑΣ (ΚΟ)	3,873,120	0.3	4.76	0.01	K	1.23	1.02	20.59	0.15	0.09	---
ΠΛΑΘ	ΠΛΑΣΤΙΚΑ ΘΡΑΚΗΣ (ΚΟ)	43,741,452	0.66	117.66	0.20	K	2.69	2.85	-5.61	0.41	0.30	---
ΠΛΑΚΡ	ΠΛΑΣΤΙΚΑ ΚΡΗΤΗΣ (ΚΟ)	27,379,200	0.41	284.74	0.49	K	10.40	9.25	12.43	0.96	0.71	---
ΣΠΥΡ	ΣΠΥΡΟΥ ΑΓΡ. ΟΙΚ. (ΚΟ)	28,438,268	0.3	9.38	0.02	K	0.330	0.254	29.92	-0.20	-0.17	---
<b>Αλουμίνιο</b>												
<b>1 Τίτλοι-Stocks, ΣΥΝΟΛΟ ΚΛΑΔΟΥ :</b>		<b>27,016,250</b>	<b>9.9</b>	<b>0.02</b>								
ΑΛΚΟ	ΑΛΚΟ ΕΛΛΑΣ (ΚΟ)	5,000,000	0.4	0.90	0.00	A	0.180	0.180	0.00	0.00	0.00	---
ΑΛΜΥ	ΑΛΟΥΜΥΛΑ (ΚΟ)	22,016,250	0.37	9.00	0.02	K	0.409	0.412	-0.73	0.01	0.00	---
<b>Μη Σιδηρούχα Μέταλλα</b>												
<b>2 Τίτλοι-Stocks, ΣΥΝΟΛΟ ΚΛΑΔΟΥ :</b>		<b>244,170,788</b>	<b>1,618.41</b>	<b>2.76</b>								
ΕΛΧΑ	ΕΛΒΑΛΧΑΛΚΟΡ (ΚΑ)	101,279,627	0.38	175.21	0.30	K	1.73	1.37	26.28	-0.10	-0.07	---
ΜΥΤΙΑ	ΜΥΤΙΛΗΝΑΙΟΣ (ΚΟ)	142,891,161	0.97	1,443.20	2.46	K	10.10	9.14	10.50	0.71	0.52	---
<b>Χάλυβας</b>												
<b>7 Τίτλοι-Stocks, ΣΥΝΟΛΟ ΚΛΑΔΟΥ :</b>		<b>77,427,120</b>	<b>48.41</b>	<b>0.08</b>								
ΕΛΣΤΡ	ΕΛΑΣΤΡΟΝ (ΚΟ)	18,421,516	1	30.12	0.05	K	1.64	1.50	9.36	0.13	0.09	---
ΚΟΡΔΕ	ΚΟΡΔΕΛΛΟΥ Χ. ΑΦΟΙ (ΚΟ)	21,224,340	0.42	9.76	0.02	K	0.460	0.380	21.05	0.00	0.00	2016
ΛΕΒΚ	ΛΕΒΕΝΤΕΡΗΣ Ν. (ΚΑ)	8,321,682	0.67	2.09	0.00	K	0.189	0.200	-5.50	0.00	0.00	2016
ΛΕΒΠ	ΛΕΒΕΝΤΕΡΗΣ Ν. (ΠΑ)	2,160,524	0.67			K	0.240	0.272	-11.76	0.00	0.00	2016
ΜΠΤΚ	ΜΠΗΤΡΟΣ ΣΥΜΜΕΤΟΧΙΚΗ (ΚΟ)	15,842,391	1.51	2.76	0.00	E	0.174	0.198	-12.12	-0.49	-0.50	---
ΣΙΔΜΑ	ΣΙΔΜΑ (ΚΟ)	10,186,667	1.35	3.57	0.01	E	0.350	0.370	-5.41	-0.43	-0.43	---
ΤΖΚΑ	ΤΖΙΡΑΚΙΑΝ ΠΡΟΦΙΛ (ΚΑ)	1,270,000	0.3	0.11	0.00	E	0.090	0.044	104.55	0.00	0.00	2016
<b>Ορυχεία</b>												
<b>1 Τίτλοι-Stocks, ΣΥΝΟΛΟ ΚΛΑΔΟΥ :</b>		<b>468,700</b>	<b>8.46</b>	<b>0.01</b>								
ΜΕΡΚΟ	ΜΕΡΜΕΡΕΝ ΚΟΜΒ. Α.Δ. ΡΡ. (ΕΛΠ)	468,700	---	8.46	0.01	K	18.05	15.00	20.33	0.00	0.00	2016
<b>Οικοδομικά Υλικά &amp; Εξαρτήματα</b>												
<b>9 Τίτλοι-Stocks, ΣΥΝΟΛΟ ΚΛΑΔΟΥ :</b>		<b>195,520,727</b>	<b>2,134.2</b>	<b>3.64</b>								
ΑΚΡΙΤ	ΑΚΡΙΤΑΣ (ΚΟ)	13,000,000	1	2.00	0.00	E	0.154	0.150	2.67	-0.62	-0.54	---
ΒΙΟΣΚ	ΥΝΙΒΙΟΣ (ΚΟ)	3,125,463	0.3	2.34	0.00	K	0.750	0.495	51.52	-0.11	-0.13	---
ΙΚΤΙΝ	ΙΚΤΙΝΟΣ ΕΛΛΑΣ (ΚΟ)	28,580,100	0.4	72.02	0.12	K	2.52	2.22	13.51	0.13	0.03	---
ΜΑΘΙΟ	ΜΑΘΙΟΣ ΠΥΡΙΜΑΧΑ (ΚΟ)	9,819,370	0.69	2.89	0.00	K	0.294	0.310	-5.16	-0.09	-0.09	---
ΜΟΝΤΑ	ΒΑΡΒΕΡΗΣ Ν. - ΜΟΔΑ ΒΑΓΝΟ (ΚΟ)	18,810,000	0.4	9.22	0.02	K	0.490	0.490	0.00	-0.04	-0.04	---
ΞΥΛΚ	ΙΝΤΕΡΓΟΥΝΤ-ΞΥΛΕΜΠΟΡΙΑ (ΚΟ)	34,986,430	0.44	4.88	0.01	K	0.135	0.110	22.73	0.00	0.00	---
ΞΥΛΠ	ΙΝΤΕΡΓΟΥΝΤ-ΞΥΛΕΜΠΟΡΙΑ (ΠΟ)	2,566,836	0.44			K	0.060	0.060	0.00	0.00	0.00	---
ΤΙΤΚ	ΤΙΤΑΝ (ΚΟ)	77,063,568	3	2,040.85	3.48	K	24.70	22.90	7.86	0.75	1.50	---
ΤΙΤΠ	ΤΙΤΑΝ (ΠΟ)	7,568,960	3			K	18.15	15.70	15.61	0.75	1.50	---
<b>Κατασκευές</b>												
<b>10 Τίτλοι-Stocks, ΣΥΝΟΛΟ ΚΛΑΔΟΥ :</b>		<b>826,969,264</b>	<b>1,142.41</b>	<b>1.95</b>								
ΑΒΑΞ	J. & P. - ΑΒΑΞ (ΚΟ)	77,654,850	0.58	71.44	0.12	K	0.920	0.765	20.26	-0.75	-0.56	---
ΑΕΓΕΚ	ΑΕΓΕΚ (ΚΟ)	33,301,715	0.32	1.20	0.00	E	0.036	0.039	-7.69	-0.47	-0.62	---
ΑΘΗΝΑ	ΑΘΗΝΑ (ΚΟ)	113,465,290	0.3	79.43	0.14	K	0.700	0.680	2.94	-2.24	-1.36	---
ΑΤΤΙΚ	ΑΤΤΙ - ΚΑΤ (ΚΟ)	81,644,555	0.3	0.98	0.00	A	0.012	0.012	0.00	0.00	0.00	---
ΒΙΟΤ	ΒΙΟΤΕΡ (ΚΟ)	17,579,754	4.16	1.34	0.00	E	0.077	0.092	-16.30	-1.00	-1.05	---
ΓΕΚΤΕΡΙ	ΓΕΚ ΤΕΡΝΑ (ΚΟ)	103,423,291	0.57	559.52	0.95	K	5.41	4.43	22.12	0.91	0.44	---
ΔΟΜΙΚ	ΔΟΜΙΚΗ ΚΡΗΤΗΣ (ΚΟ)	15,878,748	0.48	2.57	0.00	E	0.162	0.123	31.71	-0.02	-0.02	---
ΕΔΡΑ	ΕΔΡΑΣΗ - ΨΑΛΛΙΔΑΣ Χ. (ΚΟ)	7,847,611	1.2	1.18	0.00	A	0.150	0.150	0.00	-0.71	-0.76	---
ΕΚΤΕΡ	ΕΚΤΕΡ (ΚΟ)	11,250,000	0.52	9.39	0.02	K	0.835	0.640	30.47	0.03	0.01	---
ΕΛΛΑΚΤ	ΕΛΛΑΚΤΩΡ (ΚΟ)	177,001,313	1.03	331.70	0.57	K	1.87	1.62	15.68	-0.21	-0.55	---
ΙΝΚΑΤ	ΙΝΤΡΑΚΑΤ (ΚΟ)	30,477,156	0.3	40.99	0.07	K	1.35	1.05	28.10	-0.12	-0.23	---
ΚΛΜ	ΚΛΟΥΚΙΝΑΣ - ΛΑΠΠΑΣ (ΚΟ)	40,219,218	0.3	32.01	0.05	K	0.796	0.720	10.56	0.03	0.01	---
ΜΗΧΚ	ΜΗΧΑΝΙΚΗ (ΚΟ)	66,937,526	0.7	9.19	0.02	A	0.100	0.100	0.00	0.00	0.00	---
ΜΗΧΠ	ΜΗΧΑΝΙΚΗ (ΠΟ)	25,968,987	0.7			A	0.096	0.096	0.00	0.00	0.00	---
ΠΡΔ	ΠΡΟΔΕΥΤΙΚΗ (ΚΟ)	24,319,250	0.3	1.46	0.00	A	0.060	0.060	0.00	-0.04	-0.05	---
<b>Υλικά Συσκευασίας</b>												
<b>5 Τίτλοι-Stocks, ΣΥΝΟΛΟ ΚΛΑΔΟΥ :</b>		<b>40,292,972</b>	<b>184.74</b>	<b>0.31</b>								
ΒΙΣ	ΒΙΣ (ΚΟ)	4,968,600	2.88	4.25	0.01	K	0.855	0.850	0.59	0.00	0.00	2016
ΚΑΡΤΖ	ΚΑΡΑΤΖΗ (ΚΟ)	14,679,792	1.68	92.48	0.16	K	6.30	5.10	23.53	0.82	0.57	---
ΠΑΙΡ	ΠΑΪΡΗΣ ΠΛΑΣΤΙΚΩΝ (ΚΟ)	4,971,466	1.46	1.30	0.00	K	0.262	0.290	-9.66	0.03	0.06	---

P/E	Προ φόρων before tax	Μεταφ φόρων after tax	Μερίσματα / Προμήσια 2015		Μερίσματα / Προμήσια 2016		Μερίσματα / Προμήσια 2017		Μερίσματα / Προμήσια 2018		Αξία συναλλαγών Value of Transactions (€) <sup>(10)</sup>	Όγκος Συναλλαγών Transactions Volume <sup>(7)</sup> (€)	Αριθμός Πράξεων Number of Trades	Μηνιαία Ευρεσιμότητα Monthly Marketability (%)	Securities <sup>(1)</sup>
			Dividend / Interim	Dividend / Interim	Dividend / Interim	Dividend / Interim	Dividend Yield (%) <sup>(14)</sup>	Κατώτερη Low	Ανώτερη High	Κατώτερη Low					
<b>Water</b>															
											11,829,924.43	1,897,909	8,539	1.33	: TOTAL OF SECTOR
---	---	---	0.23	---	4.49	4.46	5.20	4.46	5.20		1,605,191.03	331,591	1,099	0.91	THESSALONIKA WATER & SEWERAGE
---	---	---	0.11	---	1.61	6.15	6.97	6.15	6.97		10,224,733.40	1,566,318	7,440	1.47	EYDAP S.A. (CR)
<b>Commodity Chemicals</b>															
											249,094.62	170,353	673	0.64	: TOTAL OF SECTOR
---	---	---	---	---	1.33	1.58	1.33	1.58			249,094.62	170,353	673	0.64	ELTON SA (CR)
<b>Specialty Chemicals</b>															
											2,033,074.14	699,698	1,953	0.59	: TOTAL OF SECTOR
---	---	---	---	---	2.64	2.88	2.64	2.88			1,971.30	719	10	0.00	DAIOS PLASTICS SA (CR)
---	---	---	---	---	1.02	1.40	1.02	1.40			7,802.93	6,428	64	0.17	DRUCKFARBEN HELLAS (CR)
---	---	---	---	---	2.65	2.98	2.65	2.98			1,440,044.52	500,700	1,397	1.14	THRACE PLASTICS SA (CR)
---	---	---	---	---	9.05	10.50	9.05	10.50			545,367.90	56,745	258	0.21	CRETE PLASTICS SA (CR)
---	---	---	---	---	0.21	0.34	0.21	0.34			37,887.49	135,106	224	0.48	SPIROY AGRICULTURE SA (CR)
<b>Aluminum</b>															
											79,324.70	192,456	463	0.71	: TOTAL OF SECTOR
---	---	---	---	---	0.18	0.18	0.18	0.18			0.00	0	0	0.00	ALCO HELLAS SA (CR)
---	---	---	---	---	0.38	0.45	0.38	0.45			79,324.70	192,456	463	0.87	ALUMIL (CR)
<b>Nonferrous Metals</b>															
											80,453,752.13	9,219,828	22,246	3.78	: TOTAL OF SECTOR
---	---	---	---	---	1.38	1.81	1.38	1.81			1,896,534.57	1,139,760	2,573	1.13	ELVALHALCOR (CB)
---	---	---	---	---	9.08	10.20	9.08	10.20			78,557,217.56	8,080,068	19,673	5.65	MYTILINEOS HOLDINGS (CR)
<b>Steel</b>															
											859,563.47	707,768	1,944	0.91	: TOTAL OF SECTOR
---	---	---	---	---	1.44	1.74	1.44	1.74			770,586.35	482,697	1,395	2.62	ELASTRON (CR)
---	---	0.01	---	2.17	0.32	0.54	0.32	0.54			76,288.43	171,221	401	0.81	KORDELLOS BROS SA (CR)
---	---	---	---	---	0.17	0.21	0.17	0.21			2,336.72	12,119	29	0.15	N. LEVEDERIS SA (CB)
---	---	0.04	---	18.15	0.19	0.27	0.19	0.27			4,902.15	20,178	43	0.93	N. LEVEDERIS SA (PB)
---	---	---	---	---	0.15	0.20	0.15	0.20			1,631.27	9,590	24	0.06	BITROS HOLDING SA (CR)
---	---	---	---	---	0.28	0.39	0.28	0.39			3,751.96	11,047	45	0.11	SIDMA SA (CR)
---	---	---	---	---	0.04	0.09	0.04	0.09			66.59	916	7	0.07	GIRAKIAN PROFIL SA (CB)
<b>General Mining</b>															
											323,414.40	18,963	308	4.05	: TOTAL OF SECTOR
---	---	0.73	0.73	4.04	14.80	19.65	14.80	19.65			323,414.40	18,963	308	4.05	MERMEREN KOMB. A.D. PR. (GDR)
<b>Building Materials &amp; Fixtures</b>															
											31,095,495.59	2,019,258	11,190	1.03	: TOTAL OF SECTOR
---	---	---	---	---	0.13	0.19	0.13	0.19			658.69	3,824	50	0.03	AKRITAS SA (CR)
---	---	---	---	---	0.48	0.76	0.48	0.76			111,360.72	169,497	612	5.42	UNIBIOS (CR)
---	---	---	---	---	2.18	2.58	2.18	2.58			1,233,265.23	503,122	2,160	1.76	IKTINOS HELLAS SA (CR)
---	---	---	---	---	0.21	0.31	0.21	0.31			10,490.80	38,056	67	0.39	MATHIOS REFRACTORY SA (CR)
---	---	---	---	---	0.49	0.49	0.49	0.49			0.00	0	0	0.00	VARVERIS - MODA BAGNO SA (CR)
---	---	---	---	---	0.11	0.14	0.11	0.14			4,821.04	37,301	14	0.11	INTERWOOD-XYLEMPORIA (CR)
---	---	---	---	---	0.06	0.07	0.06	0.07			270.86	4,104	4	0.16	INTERWOOD-XYLEMPORIA (PR)
---	---	0.10	---	0.42	22.40	25.35	22.40	25.35			29,113,040.05	1,227,213	7,835	1.59	TITAN CEMENT (CR)
---	---	0.10	---	0.58	15.70	18.40	15.70	18.40			621,588.20	36,141	448	0.48	TITAN CEMENT CO. (PR)
<b>Heavy Construction</b>															
											54,366,514.42	23,369,768	36,423	2.83	: TOTAL OF SECTOR
---	---	---	---	---	0.77	1.05	0.77	1.05			3,181,215.52	3,530,439	4,971	4.55	J & P - AVAX SA (CR)
---	---	---	---	---	0.03	0.04	0.03	0.04			2,663.73	82,542	100	0.25	AEGEK (CR)
---	---	---	---	---	0.68	0.70	0.68	0.70			40,112.96	57,525	100	0.05	ATHENA SA (CR)
---	---	---	---	---	0.01	0.01	0.01	0.01			0.00	0	0	0.00	ATTI - KAT SA (CR)
---	---	---	---	---	0.05	0.10	0.05	0.10			7,111.60	81,086	109	0.46	BIOTER SA (CR)
---	---	---	---	---	4.42	5.62	4.42	5.62			27,144,621.76	5,378,499	10,779	5.20	GEK TERNA (CR)
---	---	---	---	---	0.10	0.18	0.10	0.18			8,161.19	57,125	99	0.36	DOMIKI KRITIS SA (CR)
---	---	---	---	---	0.15	0.15	0.15	0.15			0.00	0	0	0.00	EDRASIS - C. PSALLIDAS SA (CR)
---	---	0.04	---	4.79	0.63	0.91	0.63	0.91			683,828.24	865,017	1,429	7.69	EKTER SA (CR)
---	---	---	---	---	1.63	2.01	1.63	2.01			20,034,153.03	10,524,842	14,029	5.95	ELLAKTOR (CR)
---	---	---	---	---	1.01	1.45	1.01	1.45			2,727,400.41	2,106,770	3,567	6.91	INTRACOM CONSTR. (CR)
---	---	---	---	---	0.70	0.84	0.70	0.84			537,245.98	685,923	1,240	1.71	KLOUKINAS - LAPPAS SA (CR)
---	---	---	---	---	0.10	0.10	0.10	0.10			0.00	0	0	0.00	MICHANIKI SA (CR)
---	---	---	---	---	0.10	0.10	0.10	0.10			0.00	0	0	0.00	MICHANIKI SA (PR)
---	---	---	---	---	0.06	0.06	0.06	0.06			0.00	0	0	0.00	PROODEFTIKH SA (CR)
<b>Containers &amp; Packaging</b>															
											662,969.61	163,511	767	0.41	: TOTAL OF SECTOR
---	---	---	---	---	0.77	0.95	0.77	0.95			4,920.91	5,528	16	0.11	VIS SA (CR)
---	---	0.07	---	1.11	5.20	6.60	5.20	6.60			396,959.35	66,377	454	0.45	KARATZIS SA (CR)
---	---	---	---	---	0.25	0.45	0.25	0.45			7,013.17	24,843	58	0.50	PAIRIS SA (CR)

Σύμβολο ΟΑΣΗΣ OASHS Code	Χρεόγραφα (1)	Αριθμός Εισηγμένων Χρεογράφων Number of Listed Securities (1)	Όνομαστική Αξία Χρημ/κή Αξία (Εκστ. Ευρώ) Market Capitalisation (Million Euro)(***)	% στη Συνολική Χρημ/κή Αξία% in Total Market Capitalisation	Κατηγορία - Category (\$)	No. Σημείωσης - Note Nr	Τιμή Κλεισίματος Closing Price	Τιμή Κλεισίματος Πρ. Μήνα Previous Month Closing % Μεταβολή Μηνός % Monthly Price Change	Κέρδη ανά Μετοχή Profits per Share		Έτος γράσις Fiscal year	
									προ φόρων before tax	μετά φόρων after tax		
<b>Υλικά Συσκευασίας (Συνέχεια)</b>												
ΠΠΑΚ	PAPERPACK (ΚΟ)	3,953,090	0.3	11.70	0.02	K	2.96	2.22	33.33	0.00	0.00	2016
ΦΛΕΞΟ	FLEXOPACK (ΚΟ)	11,720,024	0.54	75.01	0.13	K	6.40	5.35	19.63	0.65	0.44	---
<b>Διαφοροποιημένες Βιομηχανίες</b>												
<b>2 Τίτλοι-Stocks, ΣΥΝΟΛΟ ΚΛΑΔΟΥ :</b>		<b>449,352,442</b>		<b>1,260.66</b>	<b>2.15</b>							
CENER	CENERGY HOLDINGS (ΚΑ)	190,162,681	---	275.74	0.47	K	1.45	1.23	17.50	0.01	-0.02	---
BIO	BIOHALCO SA/NV (ΚΑ)	259,189,761	---	984.92	1.68	K	3.80	3.24	17.47	0.03	-0.03	---
<b>Ηλεκτρικά Μέρη &amp; Εξοπλισμός</b>												
<b>1 Τίτλοι-Stocks, ΣΥΝΟΛΟ ΚΛΑΔΟΥ :</b>		<b>22,996,875</b>		<b>32.66</b>	<b>0.06</b>							
ΑΛΚΑΤ	NEXANS ΕΛΛΑΣ (ΚΟ)	22,996,875	1.25	32.66	0.06	K	1.42	1.15	23.48	0.00	0.00	2016
<b>Εμπορικά Οχήματα και Φορτηγά</b>												
<b>2 Τίτλοι-Stocks, ΣΥΝΟΛΟ ΚΛΑΔΟΥ :</b>		<b>44,585,245</b>		<b>94.26</b>	<b>0.16</b>							
ΕΛΤΚ	ΕΛΤΡΑΚ (ΚΟ)	14,050,971	0.34	48.34	0.08	K	3.44	3.40	1.18	0.28	0.25	---
ΝΕΩΡΣ	ΝΕΩΡΙΟΝ (ΚΟ)	23,463,874	0.8	2.93	0.00	A	0.125	0.125	0.00	0.00	0.00	---
ΠΕΤΡΟ	ΠΕΤΡΟΠΟΥΛΟΣ ΠΕΤΡΟΣ (ΚΟ)	7,070,400	0.93	42.99	0.07	K	6.08	5.18	17.37	0.34	0.19	---
<b>Μηχανήματα Βιομηχανικού Εξοπλισμού</b>												
<b>2 Τίτλοι-Stocks, ΣΥΝΟΛΟ ΚΛΑΔΟΥ :</b>		<b>365,937,751</b>		<b>92.38</b>	<b>0.16</b>							
ΜΕΒΑ	ΜΕΒΑCO (ΚΟ)	10,500,000	0.95	11.34	0.02	K	1.08	0.980	10.20	0.00	0.00	2016
ΦΡΙΓΟ	FRIGOGLOSS (ΚΟ)	355,437,751	0.36	81.04	0.14	E	0.228	0.204	11.76	-0.58	-0.96	2016
<b>Υπηρεσίες Μεταφορών</b>												
<b>2 Τίτλοι-Stocks, ΣΥΝΟΛΟ ΚΛΑΔΟΥ :</b>		<b>35,080,000</b>		<b>728.91</b>	<b>1.24</b>							
ΟΛΘ	ΟΛΘ (ΚΟ)	10,080,000	3	303.41	0.52	K	30.10	24.70	21.86	0.00	0.00	2016
ΟΛΠ	ΟΛΠ (ΚΟ)	25,000,000	2	425.50	0.73	K	17.02	15.50	9.81	0.00	0.00	2016
<b>Υποστηρικτικές Υπηρεσίες προς Επιχειρήσεις</b>												
<b>4 Τίτλοι-Stocks, ΣΥΝΟΛΟ ΚΛΑΔΟΥ :</b>		<b>67,892,234</b>		<b>36.24</b>	<b>0.06</b>							
ΕΣΥΜΒ	ΕΥΡΩΣΥΜΒΟΥΛΟΙ (ΚΟ)	11,125,110	0.3	4.94	0.01	K	0.444	0.416	6.73	-0.36	-0.33	---
ΛΥΚ	INFORM ΛΥΚΟΣ Π. (ΚΟ)	20,578,374	0.62	19.59	0.03	K	0.952	0.762	24.93	-0.03	-0.04	---
ΝΙΟΥΣ	ΕΙΔΗΣΕΟΦΩΝΙΚΗ ΕΛΛΑΣ (ΚΟ)	27,848,000	0.3	7.85	0.01	K	0.282	0.236	19.49	-0.04	-0.05	---
ΧΑΙΔΕ	ΧΑΪΔΕΜΕΝΟΣ (ΚΟ)	8,340,750	1.18	3.85	0.01	K	0.462	0.440	5.00	0.00	0.00	2016
<b>Προμηθευτές Βιομηχανίας</b>												
<b>3 Τίτλοι-Stocks, ΣΥΝΟΛΟ ΚΛΑΔΟΥ :</b>		<b>36,252,311</b>		<b>28.2</b>	<b>0.05</b>							
ΒΟΣΥΣ	ΒΟΓΙΑΤΖΟΓΛΟΥ SYSTEMS (ΚΟ)	6,325,000	0.6	12.02	0.02	K	1.90	1.36	39.71	0.14	0.12	---
ΓΕΒΚΑ	ΓΕΝΙΚΗ ΕΜΠΟΡΙΟΥ (ΚΟ)	24,060,000	0.3	13.95	0.02	K	0.580	0.490	18.37	0.04	0.03	---
ΔΙΟΝ	DIONIC (ΚΟ)	5,867,311	0.3	2.23	0.00	E	0.380	0.545	-30.28	-3.55	-3.60	---
<b>Απόσταξη &amp; Οينوπαραγωγή</b>												
<b>3 Τίτλοι-Stocks, ΣΥΝΟΛΟ ΚΛΑΔΟΥ :</b>		<b>44,737,112</b>		<b>11.56</b>	<b>0.02</b>							
ΚΤΗΛΑ	ΚΤΗΜΑ Κ. ΛΑΖΑΡΙΔΗ (ΚΟ)	18,017,472	0.36	10.45	0.02	K	0.580	0.500	16.00	0.00	-0.01	---
ΜΠΟΚΑ	ΜΠΟΥΤΑΡΗΣ Ι. & ΥΙΟΣ (ΚΑ)	25,179,640	0.6	1.11	0.00	E	0.040	0.040	0.00	-0.12	-0.12	---
ΜΠΟΠΙ	ΜΠΟΥΤΑΡΗΣ Ι. & ΥΙΟΣ (ΠΑ)	1,540,000	0.6			E	0.068	0.084	-19.05	-0.12	-0.12	---
<b>Αναψυκτικά</b>												
<b>1 Τίτλοι-Stocks, ΣΥΝΟΛΟ ΚΛΑΔΟΥ :</b>		<b>370,763,039</b>		<b>10,221.94</b>	<b>17.42</b>							
ΕΕΕ	COCA-COLA HBC AG (ΚΟ)	370,763,039	5.7CHF	10,221.94	17.42	K	27.57	27.25	1.17	1.25	0.94	---
<b>Γεωργία &amp; Αλιεία</b>												
<b>3 Τίτλοι-Stocks, ΣΥΝΟΛΟ ΚΛΑΔΟΥ :</b>		<b>577,029,192</b>		<b>149.06</b>	<b>0.25</b>							
ΕΛΙΧΘ	ΕΛΛΗΝΙΚΕΣ ΙΧΘΥΟΚΑΛ/ΡΓΕΙΕΣ (ΚΟ)	30,390,000	0.31	2.13	0.00	A	0.070	0.070	0.00	0.00	0.00	---
ΚΡΕΚΑ	ΚΡΕΚΑ (ΚΟ)	7,125,216	0.65	1.23	0.00	E	0.173	0.159	8.81	0.00	0.00	2016
ΝΗΡ	ΝΗΡΕΥΣ (ΚΟ)	294,016,812	0.3	89.97	0.15	K	0.306	0.265	15.47	0.03	0.04	---
ΣΕΛΟ	ΣΕΛΟΝΤΑ (ΚΟ)	245,497,164	0.3	55.73	0.09	K	0.227	0.180	26.11	0.03	0.01	---
<b>Τρόφιμα</b>												
<b>12 Τίτλοι-Stocks, ΣΥΝΟΛΟ ΚΛΑΔΟΥ :</b>		<b>290,818,971</b>		<b>309.03</b>	<b>0.53</b>							
ΕΒΖ	ΕΛ. ΒΙΟΜ. ΖΑΧΑΡΗΣ (ΚΑ)	36,748,909	0.73	2.76	0.00	A	0.075	0.075	0.00	-1.14	-1.16	---
ΕΒΡΟΦ	ΕΒΡΟΦΑΡΜΑ (ΚΟ)	13,673,200	0.88	5.74	0.01	K	0.420	0.330	27.27	0.07	0.03	---
ΕΛΓΕΚ	ΕΛΓΕΚΑ (ΚΟ)	31,734,530	1.6	6.66	0.01	K	0.210	0.168	25.00	-0.31	-0.28	---
ΚΑΝΑΚ	ΚΑΝΑΚΗΣ Σ. (ΚΟ)	7,500,000	0.61	24.30	0.04	K	3.24	3.26	-0.61	0.00	0.00	2016
ΚΕΠΕΝ	ΚΕΠΕΝΟΥ ΜΥΛΟΙ (ΚΟ)	6,700,000	0.8	12.86	0.02	K	1.92	1.92	0.00	0.00	0.00	2016
ΚΜΟΛ	ΚΑΡΑΜΟΛΕΓΚΟΣ (ΚΟ)	9,742,920	0.4	23.97	0.04	K	2.46	2.46	0.00	-0.67	-0.48	---
ΚΡΕΤΑ	ΚΡΕΤΑ ΦΑΡΜ (ΚΟ)	29,480,000	0.42	21.52	0.04	K	0.730	0.578	26.30	-0.22	-0.17	---
ΚΡΙ	ΚΡΙ - ΚΡΙ (ΚΟ)	33,065,136	0.38	123.33	0.21	K	3.73	3.01	23.92	0.00	0.00	2016
ΛΟΥΛΗ	ΛΟΥΛΗ ΜΥΛΟΙ (ΚΟ)	17,120,280	0.94	41.09	0.07	K	2.40	2.00	20.00	0.27	0.17	---
ΝΙΚΑΣ	ΝΙΚΑΣ (ΚΟ)	79,596,820	0.3	36.61	0.06	E	0.460	0.500	-8.00	-0.37	-0.12	---
ΠΕΡΣ	ΠΕΡΣΕΥΣ (ΚΟ)	17,240,776	0.37	7.24	0.01	K	0.420	0.348	20.69	0.00	0.00	2016
ΣΑΡΑΝ	ΣΑΡΑΝΤΟΠΟΥΛΟΣ ΚΥΛ/ΜΥΛΟΙ (ΚΟ)	4,181,450	0.5	2.47	0.00	K	0.590	0.530	11.32	-0.06	-0.06	---
ΧΚΡΑΝ	ΧΑΤΖΗΚΡΑΝΙΩΤΗ Ε. ΥΙΟΙ (ΚΟ)	4,034,950	0.68	0.47	0.00	E	0.116	0.172	-32.56	0.00	0.00	2016



P/E	Προ φόρων before tax	Προ φόρων after tax	Μέρισμα / Προμήρισμα 2015 Dividend / Interim	Μέρισμα / Προμήρισμα 2016 Dividend / Interim	Μερισματοπώση Dividend Yield (%) (14)	Διακυμάνσεις Τιμών Ιανουαρίου Monthly Price in January		Διακυμάνσεις Τιμών από 1/1/2018 Price Range since 1.1.2018		Αξία Συναλλαγών Value of Transactions (6), (10)	Όγκος Συναλλαγών Transactions Volume (7)	Αριθμός Πράξεων Number of Trades	Μηνιαία Ευρεσιμότητα Monthly Marketability (%)	Securities (1)
						Κατώτερη Low	Ανώτερη High	Κατώτερη Low	Ανώτερη High					
(Continued) Containers & Packaging														
---	---	---	0.12	---	4.05	2.20	2.96	2.20	2.96	116,780.08	43,376	146	1.10	PAPERPACK (CR)
---	---	---	---	---	---	5.35	6.75	5.35	6.75	137,296.10	23,387	93	0.20	FLEXOPACK SA (CR)
Diversified Industrials														
										24,342,044.24	9,490,398	15,572	2.11	: TOTAL OF SECTOR
---	---	---	---	---	---	1.24	1.60	1.24	1.60	7,275,528.58	4,932,367	5,953	2.59	CENERGY HOLDINGS (CB)
---	---	---	---	---	---	3.21	4.00	3.21	4.00	17,066,515.66	4,558,031	9,619	1.76	VIOTALCO SA/NV (CB)
Electrical Components & Equipment														
										34,984.55	25,979	122	0.11	: TOTAL OF SECTOR
---	---	---	---	---	---	1.15	1.49	1.15	1.49	34,984.55	25,979	122	0.11	NEXANS HELLAS SA (CR)
Commercial Vehicles & Trucks														
										3,147,590.26	613,416	574	1.38	: TOTAL OF SECTOR
---	---	---	---	---	---	3.30	3.64	3.30	3.64	54,731.92	15,469	113	0.11	ELTRAK SA (CR)
---	---	---	---	---	---	0.13	0.13	0.13	0.13	0.00	0	0	0.00	NEORION SA (CR)
---	---	---	---	---	---	5.02	6.12	5.02	6.12	3,092,858.34	597,947	461	8.46	PETROPOULOS PETROS (CR)
Industrial Machinery														
										498,651.36	1,988,432	776	0.54	: TOTAL OF SECTOR
---	---	---	---	---	---	0.97	1.15	0.97	1.15	37,040.11	34,338	147	0.33	MEVACO SA (CR)
---	---	---	---	---	---	0.21	0.27	0.21	0.27	461,611.25	1,954,094	629	0.55	FRIGOLASS SA (CR)
Transportation Services														
										5,904,781.54	310,701	4,091	0.89	: TOTAL OF SECTOR
---	---	---	0.49	---	1.63	24.90	31.40	24.90	31.40	1,608,146.40	56,356	779	0.56	TPA SA (CR)
---	---	---	0.09	---	0.52	15.44	17.70	15.44	17.70	4,296,635.14	254,345	3,312	1.02	P.P.A. S.A. (CR)
Business Support Services														
										441,896.88	686,679	1,661	1.01	: TOTAL OF SECTOR
---	---	---	---	---	---	0.43	0.54	0.43	0.54	10,696.04	22,575	80	0.20	EUROCONSULTANTS S.A. (CR)
---	---	---	0.07	---	7.35	0.74	1.00	0.74	1.00	356,252.36	396,319	1,163	1.93	INFORM P. LYKOS SA (CR)
---	---	---	---	---	---	0.23	0.32	0.23	0.32	68,137.49	251,631	364	0.90	NEWSPHONE HELLAS SA (CR)
---	---	---	---	---	---	0.31	0.46	0.31	0.46	6,810.99	16,154	54	0.19	HAIDEMENOS SA (CR)
Industrial Suppliers														
										158,284.70	253,215	463	0.70	: TOTAL OF SECTOR
---	---	---	0.11	---	5.79	1.36	1.90	1.36	1.90	24,728.02	14,203	54	0.22	VOGIATZOGLOU SYSTEMS SA (CR)
---	---	---	0.01	---	1.72	0.49	0.61	0.49	0.61	130,052.57	230,709	370	0.96	GEN. COMMERCIAL & IND.SA (CR)
---	---	---	---	---	---	0.33	0.55	0.33	0.55	3,504.11	8,303	39	0.14	DIONIC (CR)
Distillers & Vintners														
										24,267.72	115,357	111	0.26	: TOTAL OF SECTOR
---	---	---	---	---	---	0.50	0.65	0.50	0.65	21,000.67	36,982	46	0.21	KTIMA KOSTAS LAZARIDIS SA (CR)
---	---	---	---	---	---	0.03	0.05	0.03	0.05	3,265.70	78,355	64	0.31	J.BOUTARIS & SON HOLD. SA (CB)
---	---	---	---	---	---	0.07	0.08	0.07	0.08	1.35	20	1	0.00	J.BOUTARIS & SON HOLD. (PB)
Soft Drinks														
										25,669,911.33	935,585	2,979	0.25	: TOTAL OF SECTOR
---	---	---	0.44	---	1.60	26.66	28.18	26.66	28.18	25,669,911.33	935,585	2,979	0.25	CC HBC AG (CR)
Farming Fishing & Plantations														
										1,443,617.25	5,128,159	3,836	0.89	: TOTAL OF SECTOR
---	---	---	---	---	---	0.07	0.07	0.07	0.07	0.00	0	0	0.00	HELLENIC FISHFARMING SA (CR)
---	---	---	---	---	---	0.16	0.19	0.16	0.19	3,010.81	16,337	15	0.23	KRE.KA SA (CR)
---	---	---	---	---	---	0.26	0.31	0.26	0.31	1,284,282.05	4,407,439	3,112	1.50	NIREFS SA (CR)
---	---	---	---	---	---	0.18	0.25	0.18	0.25	156,324.39	704,383	709	0.29	SELONDA AQUACULTURE SA (CR)
Food Products														
										4,062,216.64	1,903,626	3,213	0.65	: TOTAL OF SECTOR
---	---	---	---	---	---	0.08	0.08	0.08	0.08	0.00	0	0	0.00	HEL. SUGAR INDUSTRY SA (CB)
---	---	---	---	---	---	0.32	0.45	0.32	0.45	46,940.22	119,025	233	0.87	EVROFARMA SA (CR)
---	---	---	---	---	---	0.15	0.23	0.15	0.23	21,182.24	107,936	209	0.34	ELGEKA SA (CR)
---	---	---	---	---	---	3.20	3.42	3.20	3.42	81,118.42	24,657	283	0.33	S.KANAKIS SA (CR)
---	---	---	0.03	---	1.46	1.84	2.00	1.84	2.00	17,957.24	9,393	48	0.14	MILLS KEPENOS (CR)
---	---	---	---	---	---	2.46	2.46	2.46	2.46	0.00	0	0	0.00	KARAMOLEGOS SA (CR)
---	---	---	---	---	---	0.56	0.84	0.56	0.84	374,175.48	501,059	860	1.70	KRETA FARM SA (CR)
---	---	---	0.09	---	2.41	3.00	3.80	3.00	3.80	3,019,472.20	901,096	939	2.73	KRI-KRI S.A. (CR)
---	---	---	---	---	---	2.00	2.56	2.00	2.56	495,057.84	214,311	554	1.25	LOULIS MILLS SA (CR)
---	---	---	---	---	---	0.40	0.50	0.40	0.50	154.60	333	5	0.00	NIKAS SA (CR)
---	---	---	---	---	---	0.33	0.46	0.33	0.46	2,782.20	6,864	34	0.04	PERSEUS SA (CR)
---	---	---	---	---	---	0.53	0.65	0.53	0.65	1,191.64	2,000	12	0.05	FLOUR MILLS SARANTOPOULOS SA
---	---	---	---	---	---	0.10	0.17	0.10	0.17	2,184.56	16,952	36	0.42	CHATZIKRANIOTIS & SONS SA (CR)

Σύμβολο ΟΑΣΗΣ OASHS Code	Χρεόγραφα (1)	Αριθμός Εισηγμένων Χρεογράφων Number of Listed Securities (1)	Όνομαστική Αξία Χρημ/κή Αξία (Εκτ. Ευρώ) Market Capitalisation (Million Euro) (***)	% στη Συνολική Χρημ/κή Αξία % in Total Market Capitalisation	Κατηγορία - Category (\$)	No. Σημείωσης - Note Nr	Τιμή Κλεισίματος Closing Price	Τιμή Κλεισίματος Πρ. Μήνα Previous Month Closing % Μεταβολή Μηνός % Monthly Price Change	Κέρδη ανά Μετοχή Profits per Share		Έτος γράσης Fiscal year	
									προ φόρων before tax	μετά φόρων after tax		
<b>Διαρκή Καταναλωτικά Αγαθά</b>												
<b>4 Τίτλοι-Stocks, ΣΥΝΟΛΟ ΚΛΑΔΟΥ :</b>		<b>194,959,470</b>	<b>333.53</b>	<b>0.57</b>								
ΓΕΔ	Γ.Ε. ΔΗΜΗΤΡΙΟΥ (ΚΟ)	77,126,446	0.34	1.12	0.00	E	0.015	0.014	7.14	-0.07	-0.08	---
ΕΦΤΖΙ	F.G. EUROPE (ΚΟ)	52,800,154	0.3	27.98	0.05	K	0.530	0.434	22.12	0.06	0.05	---
ΤΡΟΠ	ΤΡΟΠΑΙΑ ΣΥΜΜΕΤΟΧΙΚΗ (ΚΟ)	510,840	1	1.02	0.00	A	2.00	2.00	0.00	-2.07	-2.96	---
ΥΑΛΚΟ	ΥΑΛCO - ΚΩΝΣΤΑΝΤΙΝΟΥ (ΚΑ)	13,191,620	0.62	1.58	0.00	F	0.120	0.129	-6.98	0.31	0.18	---
ΦΡΛΚ	FOURLIS ΣΥΜΜΕΤΟΧΩΝ (ΚΟ)	51,330,410	0.97	301.82	0.51	K	5.88	5.75	2.26	0.15	0.12	---
<b>Επιπλα</b>												
<b>4 Τίτλοι-Stocks, ΣΥΝΟΛΟ ΚΛΑΔΟΥ :</b>		<b>128,770,271</b>	<b>23.24</b>	<b>0.04</b>								
ΒΑΡΓ	ΒΑΡΑΓΚΗΣ (ΚΟ)	4,737,503	0.32	0.51	0.00	E	0.107	0.170	-37.06	-0.28	-0.30	---
ΒΙΟΚΑ	ΒΙΟΚΑΡΠΕΤ (ΚΟ)	23,986,500	1.05	10.17	0.02	K	0.424	0.294	44.22	-0.08	-0.08	---
ΔΡΟΜΕ	ΔΡΟΜΕΑΣ (ΚΟ)	34,720,000	0.31	10.21	0.02	K	0.294	0.185	58.92	0.00	0.00	---
ΣΑΤΟΚ	ΣΑΤΟ ΑΕ (ΚΟ)	65,326,268	0.53	2.35	0.00	E	0.036	0.050	-28.00	-0.03	-0.03	---
<b>Κατασκευή Κατοικιών</b>												
<b>1 Τίτλοι-Stocks, ΣΥΝΟΛΟ ΚΛΑΔΟΥ :</b>		<b>40,693,350</b>	<b>91.56</b>	<b>0.16</b>								
ΟΛΥΜΠ	ΤΕΧΝΙΚΗ ΟΛΥΜΠΙΑΚΗ (ΚΟ)	40,693,350	5	91.56	0.16	K	2.25	1.60	40.63	-0.21	-0.20	---
<b>Παιχνίδια</b>												
<b>1 Τίτλοι-Stocks, ΣΥΝΟΛΟ ΚΛΑΔΟΥ :</b>		<b>136,059,759</b>	<b>2,166.07</b>	<b>3.69</b>								
ΜΠΕΛΑ	JUMBO (ΚΟ)	136,059,759	0.88	2,166.07	3.69	K	15.92	14.90	6.85	1.21	0.89	2016
<b>Ρουχισμός &amp; Αξεσουάρ</b>												
<b>11 Τίτλοι-Stocks, ΣΥΝΟΛΟ ΚΛΑΔΟΥ :</b>		<b>156,512,133</b>	<b>51.2</b>	<b>0.09</b>								
ΑΑΑΚ	ΤΡΙΑ ΑΛΦΑ (ΚΟ)	766,000	1	1.74	0.00	K	2.08	2.08	0.00	0.00	0.00	2016
ΑΑΑΠ	ΤΡΙΑ ΑΛΦΑ (ΠΟ)	245,000	1			K	0.600	0.600	0.00	0.00	0.00	2016
ΒΑΡΝΗ	ΒΑΡΒΑΡΕΣΟΣ (ΚΑ)	16,383,428	0.3	1.47	0.00	E	0.090	0.078	15.38	0.00	0.00	2016
ΔΟΥΡΟ	ΔΟΥΡΟΣ (ΚΟ)	3,961,300	1.28	0.99	0.00	E	0.250	0.230	8.70	0.00	0.00	2016
ΕΛΒΕ	ΕΛΒΕ Α.Β.Ε.Ε. (ΚΟ)	3,307,500	0.71	9.13	0.02	K	2.76	2.66	3.76	0.32	0.19	---
ΕΠΙΛΚ	ΕΠΙΛΕΚΤΟΣ (ΚΟ)	51,887,910	0.3	12.25	0.02	K	0.236	0.178	32.58	-0.07	-0.10	2016
ΛΑΝΑΚ	ΛΑΝΑΚΑΜ (ΚΟ)	5,939,268	0.62	2.09	0.00	K	0.352	0.388	-9.28	0.00	0.00	2016
ΜΙΝ	ΜΙΝΕΡΒΑ (ΚΑ)	6,200,000	0.5	2.01	0.00	K	0.324	0.398	-18.59	-0.09	-0.10	---
ΜΟΥΖΚ	ΜΟΥΖΑΚΗΣ (ΚΑ)	32,188,050	1.04	13.52	0.02	K	0.420	0.378	11.11	0.00	-0.01	---
ΝΑΥΠ	ΚΛΩΣ/ΓΙΑ ΝΑΥΓΙΑΚΤΟΥ (ΚΑ)	11,510,102	0.89	5.06	0.01	K	0.440	0.330	33.33	-0.02	-0.03	---
ΤΕΣΤ	ΤΕΣΑΠΡΕΤ (ΚΟ)	13,920,000	0.32	1.11	0.00	A	0.080	0.080	0.00	0.00	0.00	---
ΦΙΕΡ	ΦΙΕΡΑΤΕΕ (ΚΟ)	10,203,575	0.73	1.83	0.00	K	0.179	0.142	26.06	0.00	0.00	2016
<b>Είδη Προσωπικής Φροντίδας</b>												
<b>3 Τίτλοι-Stocks, ΣΥΝΟΛΟ ΚΛΑΔΟΥ :</b>		<b>99,322,611</b>	<b>613.84</b>	<b>1.05</b>								
ΚΟΡΡΕΣ	ΚΟΡΡΕΣ (ΚΟ)	13,586,500	0.39	68.20	0.12	K	5.02	4.90	2.45	-0.18	-0.21	---
ΠΑΠ	ΠΑΠΟΥΣΑΝΗΣ (ΚΟ)	50,797,369	0.31	19.81	0.03	K	0.390	0.260	50.00	0.00	0.00	2016
ΣΑΡ	ΣΑΡΑΝΤΗΣ ΓΡ. (ΚΟ)	34,938,742	1.55	525.83	0.90	K	15.05	12.65	18.97	0.68	0.56	---
<b>Καπνός</b>												
<b>1 Τίτλοι-Stocks, ΣΥΝΟΛΟ ΚΛΑΔΟΥ :</b>		<b>2,760,000</b>	<b>828.</b>	<b>1.41</b>								
ΚΑΡΕΛ	ΚΑΡΕΛΙΑ (ΚΑ)	2,760,000	11.83	828.00	1.41	K	300.00	276.00	8.70	32.21	22.61	---
<b>Ιατρικές Υπηρεσίες</b>												
<b>4 Τίτλοι-Stocks, ΣΥΝΟΛΟ ΚΛΑΔΟΥ :</b>		<b>521,799,455</b>	<b>464.25</b>	<b>0.79</b>								
ΑΧΟΝ	ΑΧΟΝ ΣΥΜΜΕΤΟΧΩΝ (ΚΟ)	20,255,805	0.3	1.17	0.00	A	0.058	0.058	0.00	0.00	0.00	---
ΕΥΡΟΜ	ΕΥΡΟΜΕΔΙΣΑ (ΚΟ)	21,820,410	0.8	1.81	0.00	E	0.083	0.127	-34.65	-1.02	-1.15	---
ΙΑΣΩ	ΙΑΣΩ (ΚΟ)	87,254,824	0.44	122.16	0.21	K	1.40	1.15	21.74	0.07	0.04	---
ΙΑΤΡ	ΙΑΤΡΙΚΟ ΑΘΗΝΩΝ (ΚΟ)	86,735,980	0.31	121.43	0.21	K	1.40	1.46	-4.11	0.08	0.04	---
ΥΓΕΙΑ	ΥΓΕΙΑ (ΚΟ)	305,732,436	0.41	217.68	0.37	K	0.712	0.561	26.92	0.00	0.00	---
<b>Ιατρικός Εξοπλισμός</b>												
<b>1 Τίτλοι-Stocks, ΣΥΝΟΛΟ ΚΛΑΔΟΥ :</b>		<b>4,419,616</b>	<b>3.89</b>	<b>0.01</b>								
ΜΕΝΤΙ	ΜΕΔΙΣΟΝ ΕΛΛΑΣ (ΚΟ)	4,419,616	1.58	3.89	0.01	E	0.880	0.860	2.33	0.33	0.27	---
<b>Φαρμακευτικά Προϊόντα</b>												
<b>1 Τίτλοι-Stocks, ΣΥΝΟΛΟ ΚΛΑΔΟΥ :</b>		<b>51,081,030</b>	<b>8.38</b>	<b>0.01</b>								
ΛΑΒΙ	ΛΑΒΙΡΗΑΡΜ (ΚΟ)	51,081,030	1	8.38	0.01	E	0.164	0.164	0.00	0.23	0.17	---
<b>Εξειδικευμένο Λιανικό Εμπόριο</b>												
<b>6 Τίτλοι-Stocks, ΣΥΝΟΛΟ ΚΛΑΔΟΥ :</b>		<b>128,308,710</b>	<b>1,353.41</b>	<b>2.31</b>								
ΑΣΚΟ	A.S. COMPANY (ΚΟ)	13,126,020	0.61	26.12	0.04	K	1.99	1.58	25.95	0.27	0.20	---
ΜΟΤΟ	ΜΟΤΟΔΥΝΑΜΙΚΗ (ΚΟ)	11,700,000	0.4	9.18	0.02	K	0.785	0.600	30.83	0.08	0.08	---
ΝΑΚΑΣ	ΝΑΚΑΣ ΜΟΥΣΙΚΗ (ΚΟ)	6,340,000	0.6	8.56	0.01	K	1.35	1.30	3.85	0.22	0.17	2017
ΡΕΒΟΙΛ	ΡΕΒΟΙΛ (ΚΟ)	22,280,000	0.3	14.04	0.02	K	0.630	0.570	10.53	-1.31	-1.32	---
ΣΦΑ	ΣΦΑΚΙΑΝΑΚΗΣ (ΚΟ)	7,914,480	0.3	4.75	0.01	E	0.600	0.635	-5.51	-0.94	-0.96	---
ΦΟΓΚΡΙ	FOLLI-FOLLIE (ΚΟ)	66,948,210	0.3	1,290.76	2.20	K	19.28	19.00	1.47	3.79	3.39	---
<b>Τηλεόραση &amp; Ψυχαγωγία</b>												
<b>1 Τίτλοι-Stocks, ΣΥΝΟΛΟ ΚΛΑΔΟΥ :</b>		<b>151,912,941</b>	<b>14.69</b>	<b>0.03</b>								
ΑΒΕ	AUDIOVISUAL (ΚΟ)	51,119,369	0.7	8.64	0.01	K	0.169	0.130	30.00	-0.20	-0.21	---
ΤΗΛΕΤ	ΤΗΛΕΤΥΠΟΣ (ΚΟ)	100,793,572	0.3	6.05	0.01	A	0.060	0.060	0.00	0.00	0.00	---



P/E	Προ φόρων before tax	Περί φόρων after tax	Μέρισμα / Προμήρισμα 2015 Dividend / Interim	Μέρισμα / Προμήρισμα 2016 Dividend / Interim	Μερισματοδόση Dividend Yield (%) (14)	Διακυμάνσεις Τιμών Ιανουαρίου Monthly Price in January		Διακυμάνσεις Τιμών από 1/1/2018 Price Range since 1.1.2018		Αξία Συναλλαγών Value of Transactions (6), (10)	Όγκος Συναλλαγών Transactions Volume (7)	Αριθμός Πράξεων Number of Trades	Μηνιαία Ευρεσιμότητα Monthly Marketability (%)	Securities (1)
						Κατώτερη Low	Ανώτερη High	Κατώτερη Low	Ανώτερη High					
<b>Durable Household Products</b>														
										7,035,359.87	1,394,496	3,282	0.72	: TOTAL OF SECTOR
---	---	---	---	---	---	0.01	0.02	0.01	0.02	2,611.66	177,918	96	0.23	G.E. DIMITRIOU (CR)
---	---	---	---	---	---	0.41	0.58	0.41	0.58	5,779.38	11,495	46	0.02	F.G. EUROPE S.A. (CR)
---	---	---	---	---	---	2.00	2.00	2.00	2.00	0.00	0	0	0.00	TROPEA HOLDING (CR)
---	---	---	---	---	---	0.10	0.13	0.10	0.13	1,454.82	12,632	12	0.10	YALCO - CONSTANTINOU SA (CB)
---	---	---	---	---	---	5.44	6.26	5.44	6.26	7,025,514.01	1,192,451	3,128	2.32	FOURLIS (CR)
										259,336.76	930,552	941	0.72	: TOTAL OF SECTOR
---	---	---	---	---	---	0.09	0.17	0.09	0.17	38.35	356	9	0.01	VARANGIS AVEPE S.A. (CR)
---	---	---	---	---	---	0.30	0.47	0.30	0.47	40,152.01	104,825	174	0.44	BIOKARPET S.A.(CR)
---	---	---	---	---	---	0.18	0.33	0.18	0.33	217,673.54	790,878	724	2.28	DROMEAS SA (CR)
---	---	---	---	---	---	0.04	0.07	0.04	0.07	1,472.86	34,493	34	0.05	SATO SA (CR)
<b>Furnishings</b>														
										2,569,772.88	1,129,922	2,895	2.78	: TOTAL OF SECTOR
---	---	---	---	---	---	1.56	2.57	1.56	2.57	2,569,772.88	1,129,922	2,895	2.78	TECHNICAL OLYMPIC SA (CR)
<b>Home Construction</b>														
										52,795,241.45	3,401,846	13,915	2.50	: TOTAL OF SECTOR
12.3	16.8	0.36	0.36	2.26	14.62	16.36	14.62	16.36	52,795,241.45	3,401,846	13,915	2.50	JUMBO SA (CR)	
<b>Toys</b>														
										304,883.32	842,102	1,535	0.54	: TOTAL OF SECTOR
---	---	---	---	---	---	2.08	2.08	2.08	2.08	0.00	0	0	0.00	TRIA ALFA SA (CR)
---	---	---	---	---	---	0.60	0.60	0.60	0.60	30.00	50	1	0.02	TRIA ALFA SA (PR)
---	---	---	---	---	---	0.08	0.09	0.08	0.09	378.87	4,633	13	0.03	VARVARESSOS SA (CB)
---	---	---	---	---	---	0.25	0.25	0.25	0.25	250.00	1,000	2	0.03	DUROS SA (CR)
---	---	---	---	---	---	2.58	2.90	2.58	2.90	23,590.36	8,556	62	0.26	ELVE SA (CR)
---	---	---	---	---	---	0.17	0.25	0.17	0.25	55,592.89	264,574	392	0.51	SELECTED TEXT. IND. ASSOC (CR)
---	---	---	---	---	---	0.35	0.39	0.35	0.39	662.73	1,805	3	0.03	LANAKAM SA (CR)
---	---	---	---	---	---	0.32	0.43	0.32	0.43	3,036.40	8,300	22	0.13	MINERVA KNITWEAR SA (CB)
---	---	---	---	---	---	0.32	0.45	0.32	0.45	157,746.84	386,435	610	1.20	EL. D. MOUZAKIS SA (CB)
---	---	---	---	---	---	0.32	0.49	0.32	0.49	59,159.06	138,217	348	1.20	NAFPAKTOS TEXTILE IND. SA (CB)
---	---	---	---	---	---	0.08	0.08	0.08	0.08	0.00	0	0	0.00	TEXAPRET SA (CR)
---	---	---	---	---	---	0.13	0.20	0.13	0.20	4,436.17	28,532	82	0.28	FIERATEX SA (CR)
<b>Personal Products</b>														
										47,757,781.76	7,284,770	4,407	7.33	: TOTAL OF SECTOR
---	---	---	---	---	---	4.90	5.02	4.90	5.02	20,311,497.30	3,999,903	263	29.44	KORRES (CR)
---	---	---	---	---	---	0.25	0.41	0.25	0.41	385,062.80	1,195,068	1,227	2.35	PAPOUTSANIS (CR)
---	---	0.18	---	1.16	12.65	16.55	12.65	16.55	27,061,221.66	2,089,799	2,917	5.98	GR. SARANTIS SA (CR)	
<b>Tobacco</b>														
										323,618.00	1,138	96	0.04	: TOTAL OF SECTOR
---	---	9.20	---	3.07	268.00	304.00	268.00	304.00	323,618.00	1,138	96	0.04	KARELIA TOBACCO CO. SA (CB)	
<b>Health Care Providers</b>														
										7,488,204.16	9,988,552	6,282	1.91	: TOTAL OF SECTOR
---	---	---	---	---	---	0.06	0.06	0.06	0.06	0.00	0	0	0.00	AXON HOLDING SA (CR)
---	---	---	---	---	---	0.08	0.13	0.08	0.13	1,012.32	8,203	16	0.04	EUROMEDICA SA (CR)
---	---	---	---	---	---	1.13	1.50	1.13	1.50	2,092,825.83	1,615,528	2,819	1.85	IASO SA (CR)
---	---	---	---	---	---	1.30	1.49	1.30	1.49	137,255.53	97,796	301	0.11	ATHENS MEDICAL CENTER SA (CR)
---	---	---	---	---	---	0.56	0.75	0.56	0.75	5,257,110.48	8,267,025	3,146	2.70	HYGEIA SA (CR)
<b>Medical Equipment</b>														
										24,815.04	29,247	73	0.66	: TOTAL OF SECTOR
---	---	---	---	---	---	0.66	1.23	0.66	1.23	24,815.04	29,247	73	0.66	MEDICON S.A (CR)
<b>Pharmaceuticals</b>														
										22,694.29	139,968	162	0.27	: TOTAL OF SECTOR
---	---	---	---	---	---	0.13	0.20	0.13	0.20	22,694.29	139,968	162	0.27	LAVIPHARM SA (CR)
<b>Specialty Retailers</b>														
										29,859,289.49	1,936,982	14,354	1.51	: TOTAL OF SECTOR
---	---	---	---	---	---	1.58	2.02	1.58	2.02	311,760.20	172,854	389	1.32	AS COMPANY SA (CR)
---	---	---	---	---	---	0.61	0.80	0.61	0.80	52,338.86	73,108	139	0.62	MOTODYNAMICS S.A. (CR)
3.7	4.9	---	---	---	---	1.30	1.75	1.30	1.75	31,703.78	20,555	60	0.32	NAKAS MUSIC
---	---	---	---	---	---	0.53	0.69	0.53	0.69	65,671.33	104,639	228	0.47	REVOIL (CR)
---	---	---	---	---	---	0.60	0.76	0.60	0.76	6,358.90	9,413	25	0.12	SFKIANAKIS SA (CR)
---	---	---	---	---	---	18.10	19.90	18.10	19.90	29,391,456.42	1,556,413	13,513	2.32	FOLLI FOLLIE (CR)
<b>Broadcasting &amp; Entertainment</b>														
										19,603.56	134,726	212	0.09	: TOTAL OF SECTOR
---	---	---	---	---	---	0.10	0.17	0.10	0.17	19,603.56	134,726	212	0.26	AUDIO VISUAL ENTERPRISES (CR)
---	---	---	---	---	---	0.06	0.06	0.06	0.06	0.00	0	0	0.00	TELETIPOS SA (CR)

Σύμβολο ΟΑΣΗΣ OASHS Code	Χρεόγραφα (1)	Αριθμός Εισηγμένων Χρεογράφων Number of Listed Securities (1)	Όνομαστική Αξία Χρημ/κή Αξία (Εκστ. Ευρώ) Market Capitalisation (Million Euro)(***)	% στη Συνολική Χρημ/κή Αξία% in Total Market Capitalisation	Κατηγορία - Category (\$)	No Σημείωσης - Note Nr	Τιμή Κλεισίματος Closing Price	Τιμή Κλεισίματος Πρ. Μήνα Previous Month Closing % Μεταβολή Μηνός % Monthly Price Change	Κέρδη ανά Μετοχή Profits per Share		Έτος γοράς Fiscal year	
									προ φόρων before tax	μετά φόρων after tax		
<b>Εκδόσεις</b>												
<b>2 Τίτλοι-Stocks, ΣΥΝΟΛΟ ΚΛΑΔΟΥ :</b>		<b>65,719,655</b>	<b>13.36</b>	<b>0.02</b>								
ΑΤΕΚ	ΑΤΤΙΚΕΣ ΕΚΔΟΣΕΙΣ (ΚΟ)	15,300,000	0.3	8.19	0.01	K	0.535	0.535	0.00	0.07	0.02	---
ΛΙΒΑΝ	ΛΙΒΑΝΗ ΕΚΔΟΤ. ΟΡΓ. (ΚΟ)	7,734,375	1	0.94	0.00	F	0.122	0.122	0.00	-0.63	-0.59	---
ΝΑΥΤ	ΝΑΥΤΕΜΠΟΡΙΚΗ (ΚΟ)	23,935,280	0.3	2.56	0.00	A	0.107	0.107	0.00	0.00	0.00	---
ΠΗΓΑΣ	ΠΗΓΑΣΟΣ ΕΚΔΟΤΙΚΗ Α.Ε. (ΚΟ)	18,750,000	0.3	1.67	0.00	A	0.089	0.089	0.00	-1.35	-1.35	---
<b>Τυχερά Παιχνίδια</b>												
<b>3 Τίτλοι-Stocks, ΣΥΝΟΛΟ ΚΛΑΔΟΥ :</b>		<b>579,085,527</b>	<b>3,693.36</b>	<b>6.29</b>								
ΙΝΛΟΤ	ΙΝΤΡΑΛΟΤ (ΚΟ)	158,961,721	0.3	229.86	0.39	K	1.45	1.13	27.74	0.03	0.28	---
ΟΠΑΠ	ΟΠΑΠ (ΚΟ)	319,000,000	0.3	3,445.20	5.87	K	10.80	10.50	2.86	0.74	0.54	---
ΣΕΝΤΡ	CENTRIC ΣΥΜΜΕΤΟΧΩΝ (ΚΟ)	101,123,806	0.36	18.30	0.03	K	0.181	0.153	18.30	-0.03	-0.03	---
<b>Ξενοδοχεία</b>												
<b>2 Τίτλοι-Stocks, ΣΥΝΟΛΟ ΚΛΑΔΟΥ :</b>		<b>29,782,750</b>	<b>402.92</b>	<b>0.69</b>								
ΛΑΜΨΙ	ΛΑΜΨΑ (ΚΟ)	21,364,000	1.12	363.19	0.62	K	17.00	17.00	0.00	0.15	0.09	---
ΠΡΕΖΤ	ΓΕΚΕ (ΚΑ)	8,418,750	0.3	39.74	0.07	K	4.72	4.70	0.43	0.00	0.00	2016
<b>Ταξίδια &amp; Τουρισμός</b>												
<b>7 Τίτλοι-Stocks, ΣΥΝΟΛΟ ΚΛΑΔΟΥ :</b>		<b>762,563,772</b>	<b>874.42</b>	<b>1.49</b>								
ΑΝΕΚ	ΑΝΕΚ (ΚΟ)	185,373,016	0.3	15.73	0.03	E	0.084	0.067	25.37	0.01	0.01	---
ΑΝΕΠ	ΑΝΕΚ (ΠΟ '90)	312,163	0.3			E	0.090	0.092	-2.17	0.01	0.01	---
ΑΝΕΠΟ	ΑΝΕΚ (ΠΟ '96)	2,969,713	0.3			E	0.074	0.085	-12.94	0.01	0.01	---
ΑΤΤΙΚΑ	ΑΤΤΙΚΑ ΣΥΜΜΕΤΟΧΩΝ (ΚΟ)	191,660,320	0.3	285.57	0.49	K	1.49	1.46	2.05	0.11	0.11	---
ΚΥΡΙΟ	ΚΥΡΙΑΚΟΥΛΗΣ (ΚΟ)	7,595,160	0.6	5.35	0.01	K	0.705	0.590	19.49	0.06	0.04	---
ΜΙΝΟΑ	ΜΙΝΩΙΚΕΣ ΓΡΑΜΜΕΣ ΑΝΕ (ΚΟ)	106,980,050	2.25	256.75	0.44	K	2.40	2.40	0.00	0.21	0.19	---
ΝΕΛ	ΝΕΛ (ΚΟ)	255,459,600	0.3	17.88	0.03	A	0.070	0.070	0.00	0.00	0.00	---
ΟΤΟΕΛ	ΑΥΤΟΗΕΛΛΑΣ (ΚΟ)	12,213,750	0.32	293.13	0.50	K	24.00	23.40	2.56	2.48	1.86	---
<b>Υπηρεσίες Ηλεκτρονικών Υπολογιστών</b>												
<b>5 Τίτλοι-Stocks, ΣΥΝΟΛΟ ΚΛΑΔΟΥ :</b>		<b>301,743,506</b>	<b>164.48</b>	<b>0.28</b>								
ΑΓΚΡΙ	ΑΛΦΑ ΓΚΡΙΣΙΝ Α.Ε. (ΚΟ)	14,870,100	0.3	0.21	0.00	A	0.014	0.014	0.00	-0.19	-0.19	---
ΑΛΤΕΚ	ΑΛΤΕΚ (ΚΟ)	215,246,452	0.3	2.58	0.00	A	0.012	0.012	0.00	-0.04	-0.04	---
ΒΥΤΕ	ΒΥΤΕ COMPUTER (ΚΟ)	15,816,009	0.3	7.99	0.01	K	0.505	0.470	7.45	-0.06	-0.06	---
ΚΟΥΑΛ	QUALITY & RELIABILITY (ΚΟ)	27,345,120	0.47	7.82	0.01	K	0.286	0.280	2.14	-0.02	-0.01	---
ΚΟΥΕΣ	QUEST ΣΥΜΜΕΤΟΧΩΝ (ΚΟ)	11,913,632	0.68	133.43	0.23	K	11.20	9.70	15.46	1.45	0.53	---
ΛΟΓΟΣ	LOGISΜΟΣ (ΚΟ)	4,740,000	0.86	1.79	0.00	K	0.378	0.352	7.39	0.00	0.00	2016
ΠΡΟΦ	PROFILE (ΚΟ)	11,812,193	0.47	10.65	0.02	K	0.902	0.710	27.04	0.05	0.05	---
<b>Διαδίκτυο</b>												
<b>1 Τίτλοι-Stocks, ΣΥΝΟΛΟ ΚΛΑΔΟΥ :</b>		<b>163,815,807</b>	<b>60.28</b>	<b>0.10</b>								
ΦΟΡΘ	FORTHNET (ΚΟ)	163,815,807	0.3	60.28	0.10	E	0.368	0.360	2.22	-0.13	-0.13	---
<b>Λογισμικό</b>												
<b>2 Τίτλοι-Stocks, ΣΥΝΟΛΟ ΚΛΑΔΟΥ :</b>		<b>20,643,132</b>	<b>56.56</b>	<b>0.10</b>								
ΙΛΥΔΑ	ΙΛΥΔΑ (ΚΟ)	8,226,132	0.9	1.92	0.00	K	0.234	0.232	0.86	0.00	0.00	2016
ΜΛΣ	MLS ΠΛΗΡΟΦΟΡΙΚΗ (ΚΟ)	12,417,000	0.31	54.63	0.09	K	4.40	4.26	3.29	0.00	0.00	2016
<b>Υλικό Υπολογιστών</b>												
<b>3 Τίτλοι-Stocks, ΣΥΝΟΛΟ ΚΛΑΔΟΥ :</b>		<b>43,216,365</b>	<b>107.44</b>	<b>0.18</b>								
ΙΝΤΕΤ	ΙΝΤΕΡΤΕΚ (ΚΟ)	11,233,200	0.73	5.67	0.01	K	0.505	0.350	44.29	0.00	0.00	2016
ΠΛΑΙΣ	ΠΛΑΙΣΙΟ COMPUTERS (ΚΟ)	22,075,665	0.33	99.78	0.17	K	4.52	4.16	8.65	0.30	0.20	---
ΣΠΙ	CRΠ (ΚΟ)	9,907,500	0.3	1.98	0.00	K	0.200	0.170	17.65	0.00	0.00	2017
<b>Ηλεκτρονικός Εξοπλισμός Γραφείων</b>												
<b>1 Τίτλοι-Stocks, ΣΥΝΟΛΟ ΚΛΑΔΟΥ :</b>		<b>8,298,467</b>	<b>7.3</b>	<b>0.01</b>								
ΙΝΤΕΚ	ΙΝΤΕΑΛ ΟΜΙΛΟΣ (ΚΟ)	8,298,467	0.4	7.30	0.01	K	0.880	0.745	18.12	0.08	0.08	---
<b>Αεροπορικές Εταιρείες</b>												
<b>1 Τίτλοι-Stocks, ΣΥΝΟΛΟ ΚΛΑΔΟΥ :</b>		<b>71,417,100</b>	<b>654.89</b>	<b>1.12</b>								
ΑΡΑΙΓ	ΑΕΡΟΠΟΡΙΑ ΑΙΓΑΙΟΥ (ΚΟ)	71,417,100	0.65	654.89	1.12	K	9.17	8.25	11.15	0.72	0.45	---
<b>Εναλλακτικός Ηλεκτρισμός</b>												
<b>2 Τίτλοι-Stocks, ΣΥΝΟΛΟ ΚΛΑΔΟΥ :</b>		<b>191,981,400</b>	<b>683.6</b>	<b>1.17</b>								
ΑΝΕΜC	ΕΛ.ΤΕΧ. ΑΝΕΜΟΣ Α.Ε. (ΚΟ)	82,667,000	0.3	146.32	0.25	K	1.77	1.55	14.19	0.18	0.13	---
ΤΕΝΕΡΓ	ΤΕΡΝΑ ΕΝΕΡΓΕΙΑΚΗ (ΚΟ)	109,314,400	0.3	537.28	0.92	K	4.92	4.41	12.42	0.33	0.20	---
<b>Διαπραγματεύσιμα Αμοιβαία Κεφάλαια</b>												
<b>1 Τίτλοι-Stocks, ΣΥΝΟΛΟ ΚΛΑΔΟΥ :</b>		<b>629,082</b>	<b>0.00</b>	<b>0.00</b>								
ΑΔΑΚ	ALPHA ETF FTSE Athens Large Cap	629,082	---	0.00	0.00	ΔΑΚ	22.42	21.00	6.76	0.00	0.00	---
<b>Διαφοροποιημένες Ε.Ε.Α.Π.</b>												
<b>1 Τίτλοι-Stocks, ΣΥΝΟΛΟ ΚΛΑΔΟΥ :</b>		<b>10,500,000</b>	<b>59.85</b>	<b>0.10</b>								
ΙΝΤΕΡΚΙ	INTERCONTINENTAL (ΚΟ)	10,500,000	4	59.85	0.10	K	5.70	5.15	10.68	0.00	0.00	2016
		<b>28,107,985,708</b>	<b>58,672.30</b>	<b>100.00</b>								

P/E	Προ φόρων before tax	Μεταφ. φόρων after tax	Μερίσματα / Προμήσια 2015		Μερίσματα / Προμήσια 2016		Μερίσματα/Προμήσια 2017		Διακυμάνσεις Τιμών Ιανουαρίου Monthly Price in January		Διακυμάνσεις Τιμών από 1/1/2018 Price Range since 1.1.2018		Αξία Συναλλαγών Value of Transactions (6), (10)	Όγκος Συναλλαγών Transactions Volume (7)	Αριθμός Πράξεων Number of Trades	Μηνιαία Ευρεσιμότητα Monthly Marketability (%)	Securities (1)		
			Dividend / Interim	Dividend / Interim	Dividend / Interim	Κατώτερη Low	Ανώτερη High	Κατώτερη Low	Ανώτερη High										
<i>Publishing</i>																			
													360.09	755	7	0.00	<b>: TOTAL OF SECTOR</b>		
---	---	---	---	---	---	0.49	0.58	0.49	0.58	347.89	655	6	0.00	ATTICA PUBLICATIONS SA (CR)					
---	---	---	---	---	---	0.12	0.12	0.12	0.12	12.20	100	1	0.00	LIVANIS SA (CR)					
---	---	---	---	---	---	0.11	0.11	0.11	0.11	0.00	0	0	0.00	NAYTEMPORIKI PUBLISHING SA(CR)					
---	---	---	---	---	---	0.09	0.09	0.09	0.09	0.00	0	0	0.00	PEGASUS PUBLISHING S.A. (CR)					
<i>Gambling</i>																			
													145,783,419.27	46,623,842	38,628	8.05	<b>: TOTAL OF SECTOR</b>		
---	---	---	---	---	---	1.12	1.46	1.12	1.46	46,207,132.17	35,565,522	18,795	22.37	INTRALOT (CR)					
---	---	---	0.72	0.10	6.67	10.41	11.15	10.41	11.15	99,243,909.85	9,117,239	18,360	2.86	OPAP (CR)					
---	---	---	---	---	---	0.15	0.21	0.15	0.21	332,377.25	1,941,081	1,473	1.92	CENTRIC HOLDINGS (CR)					
<i>Hotels</i>																			
													29,435.66	3,909	66	0.01	<b>: TOTAL OF SECTOR</b>		
---	---	---	---	---	---	17.00	17.60	17.00	17.60	15,485.30	905	17	0.00	LAMPASA HOTEL SA (CR)					
---	---	---	0.30	---	6.36	4.44	4.90	4.44	4.90	13,950.36	3,004	49	0.04	GEKE SA (CB)					
<i>Travel &amp; Tourism</i>																			
													1,312,297.17	2,366,458	1,521	0.31	<b>: TOTAL OF SECTOR</b>		
---	---	---	---	---	---	0.07	0.10	0.07	0.10	156,127.55	1,996,887	558	1.08	ANEK LINES SA (CR)					
---	---	---	---	---	---	0.08	0.09	0.08	0.09	50.24	578	4	0.19	ANEK LINES SA (PR, issue '90)					
---	---	---	---	---	---	0.07	0.09	0.07	0.09	798.33	10,818	10	0.36	ANEK LINES SA (PR, issue '96)					
---	---	---	---	---	---	1.41	1.65	1.41	1.65	386,521.10	255,722	542	0.13	ATTICA HOLDINGS (CR)					
---	---	---	---	---	---	0.62	0.79	0.62	0.79	44,754.59	64,174	230	0.84	KIRIAKOULIS SHIPPING SA (CR)					
---	---	---	---	---	---	2.30	2.44	2.30	2.44	21,916.96	9,216	44	0.01	MINOAN LINES SA (CR)					
---	---	---	---	---	---	0.07	0.07	0.07	0.07	0.00	0	0	0.00	NEL SA (CR)					
---	---	---	0.85	---	3.54	22.60	24.80	22.60	24.80	702,128.40	29,063	133	0.24	AUTOHELLAS SA (CR)					
<i>Computer Services</i>																			
													1,619,669.98	2,071,071	3,783	0.69	<b>: TOTAL OF SECTOR</b>		
---	---	---	---	---	---	0.01	0.01	0.01	0.01	0.00	0	0	0.00	ALPHA GRISSIN S.A. (CR)					
---	---	---	---	---	---	0.01	0.01	0.01	0.01	0.00	0	0	0.00	ALTEC SA (CR)					
---	---	---	---	---	---	0.45	0.52	0.45	0.52	26,491.92	54,858	190	0.35	BYTE COMPUTER SA (CR)					
---	---	---	---	---	---	0.26	0.30	0.26	0.30	261,055.23	967,652	1,286	3.54	QUALITY & RELIABILITY SA (CR)					
---	---	---	---	---	---	9.30	12.00	9.30	12.00	523,857.28	48,550	618	0.41	QUEST HOLDINGS (CR)					
---	---	---	---	---	---	0.32	0.38	0.32	0.38	2,905.96	8,554	33	0.18	LOGISMOS S.A. (CR)					
---	---	---	---	---	---	0.70	0.92	0.70	0.92	805,359.59	991,457	1,656	8.39	PROFILE SA (CR)					
<i>Internet</i>																			
													26,843.82	73,017	105	0.04	<b>: TOTAL OF SECTOR</b>		
---	---	---	---	---	---	0.30	0.39	0.30	0.39	26,843.82	73,017	105	0.04	Forthnet (CR)					
<i>Software</i>																			
													878,935.91	332,807	1,074	1.61	<b>: TOTAL OF SECTOR</b>		
---	---	---	---	---	---	0.17	0.25	0.17	0.25	31,172.77	136,626	177	1.66	ILYDA S.A. (CR)					
---	---	---	---	---	---	4.16	4.50	4.16	4.50	847,763.14	196,181	897	1.58	MLS MULTIMEDIA SA (CR)					
<i>Computer Hardware</i>																			
													1,102,401.63	365,085	1,709	0.84	<b>: TOTAL OF SECTOR</b>		
---	---	---	---	---	---	0.28	0.51	0.28	0.51	27,199.40	71,656	190	0.64	INTERTECH SA (CR)					
---	---	---	0.05	---	1.11	4.14	4.66	4.14	4.66	1,066,347.13	241,126	1,383	1.09	PLAISIO COMPUTERS SA (CR)					
15.8	20.0	---	---	---	---	0.12	0.20	0.12	0.20	8,855.10	52,303	136	0.53	CPI SA (CR)					
<i>Electronic Office Equipment</i>																			
													14,812.65	18,395	41	0.22	<b>: TOTAL OF SECTOR</b>		
---	---	---	---	---	---	0.68	0.88	0.68	0.88	14,812.65	18,395	41	0.22	IDEAL GROUP SA (CR)					
<i>Airlines</i>																			
													13,716,574.05	1,577,904	6,956	2.21	<b>: TOTAL OF SECTOR</b>		
---	---	---	0.40	---	4.36	8.17	9.20	8.17	9.20	13,716,574.05	1,577,904	6,956	2.21	AEGEAN AIRLINES (CR)					
<i>Alternative Electricity</i>																			
													77,296,868.90	18,651,456	13,594	9.72	<b>: TOTAL OF SECTOR</b>		
---	---	---	---	---	---	1.53	1.92	1.53	1.92	3,857,695.47	2,168,497	3,158	2.62	ELTECH ANEMOS S.A. (CR)					
---	---	---	0.09	0.04	1.91	4.40	5.00	4.40	5.00	73,439,173.43	16,482,959	10,436	15.08	TERNA ENERGY (CR)					
<i>ETF</i>																			
													3,773,402.60	170,902	56	27.17	<b>: TOTAL OF SECTOR</b>		
---	---	---	---	---	---	21.20	22.90	21.20	22.90	3,773,402.60	170,902	56	27.17	ALPHA ETF FTSE Athex Large Cap					
<i>Diversified REITs</i>																			
													46,807.75	8,355	106	0.08	<b>: TOTAL OF SECTOR</b>		
---	---	---	0.28	---	4.91	5.20	6.10	5.20	6.10	46,807.75	8,355	106	0.08	INTERCONTINENTAL (CR)					
													1,667,235,838.84	1,233,699,490	576,084	4.39			

## ΕΠΕΞΗΓΗΣΗ ΠΙΝΑΚΩΝ EXPLANATION OF TABLES

$$\text{Spread Συνεδρίασης} = \frac{\sum (\text{Ask}_t - \text{Bid}_t) * \text{Time}_{\text{wt}} - \text{Time}_t}{(\text{Ask}_t + \text{Bid}_t) / 2 \sum \text{Time}_{\text{wt}} - \text{Time}_t}$$

Κωδικός ΟΑΣΗΣ  
Ticker Symbol  
H ελληνική ονομασία της μετοχής.  
Share's Greek Name.

Αριθμός εισηγμένων μετοχών στο τέλος του μήνα.  
Number of listed shares at the end of the month.  
H αγορά στην οποία ανήκει και διαπραγματεύεται η μετοχή.  
The market in which the share is listed and traded.

Τα προ φόρων και τα μετά φόρων κέρδη ανά μετοχή αντίστοιχα, βάσει του σταθμισμένου - λόγω των μεταβολών μετοχικού κεφαλαίου - αριθμού των μετοχών.  
Before tax and after tax profits per share respectively, according to the weighted - due to share capital changes - number of shares.

Χρηματιστηριακή αξία της εταιρίας στο τέλος του μήνα.  
Company's capitalisation at the end of the month.  
Το ιστορικό κλείσιμο της μετοχής την τελευταία συνεδρίαση του μήνα.  
The historical closing price on the last session of the month.

Το έτος χρήσης στο οποίο αναφέρονται τα κέρδη ανά μετοχή και το P / E.  
The fiscal year that the profits per share and the P / E ratio refer to.

Σύμβολο ΟΑΣΗΣ OASHS Code	Χρεογράφο (1)	Αριθμός Εισηγμένων Χρεογράφων Number of Listed Securities (2)	Ονομαστική Αξία Nominal Value	Χρηματική Αξία (Εκστ. Ευρώ) Market Capitalisation (Million Euro) (3,4,5)	% στη Συνολική Χρηματιστηριακή Αξία % in Total Market Capitalisation	Κατηγορία - Category (\$) No Σημείωσης - Note Nr	Τιμή Κλεισίματος Closing Price	Τιμή Κλεισίματος Πρ. Μήνα Previous Month Closing Price	% Μεταβολή Μηνός % Monthly Price Change	% Spread Μηνός % Monthly Spread	Κέρδη ανά Μετοχή Profits per Share	Έτος χρήσης Fiscal year
											προ φόρων before tax μετά φόρων after tax	

H ονομαστική αξία της μετοχής.  
Share's Nominal Value.  
% της Χρηματιστηριακής αξίας στο σύνολο της  
% of the capitalisation on the market's total capitalisation.  
Οι σημειώσεις παρατίθενται στο τέλος αυτού του πίνακα.  
The notes appear at the end of the this table.

H μερισματοπόδοση υπολογίζεται ως εξής:  
Μερισματοπόδοση =  $\frac{\text{Τιμή αποκοπέντος μερισματος τελευταίας χρήσης}}{\text{Αποπροσαρμοσμένη(2) τιμή κλεισίματος}}$

**Μεταβολή Μηνός (%)**  
Τελευταία τιμή τρέχοντος μήνα - Τελευταία τιμή προηγούμενου μήνα (προσαρμοσμένη) \* 100  
Τελευταία τιμή προηγούμενου μήνα (προσαρμοσμένη)

The dividend yield is calculated as follows:  
Dividend Yield =  $\frac{\text{Last dividend's historical price}}{\text{Readjusted(2) closing price}}$

**Monthly Price Change (%)**  
Closing price on present month's last session - Closing price on previous month's last

Ο δείκτης Τιμή / Κέρδη ανά μετοχή (P/E) υπολογίζεται ως εξής:  
P/E =  $\frac{\text{Αποπροσαρμοσμένη(2) τιμή κλεισίματος}}{\text{Κέρδη είτε προ είτε μετά φόρων αντίστοιχα}}$

Τα στοιχεία έχουν προσαρμοστεί για τις τυχόν μεταβολές μετοχικού κεφαλαίου της μετοχής και τις συνακόλουθες προσαρμογές της τιμής ως εξής:  
Προσαρμοσμένος όγκος συναλλαγών = Ιστορική τιμή κλεισίματος \* Ιστορικός όγκος συναλλαγών / Προσαρμοσμένη τιμή κλεισίματος

The ratio Price/Profits per share is calculated as follows:  
P/E =  $\frac{\text{Readjusted(2) closing price}}{\text{Profits per share either before or after tax respectively}}$

Adjusted volume of transactions =  $\frac{\text{Historical closing price} * \text{Historical volume of transactions}}{\text{Adjusted closing price}}$

P/E	Μέρισμα / Προμήρισμα 2008 Dividend / Interim Dividend 2008	Μέρισμα / Προμήρισμα 2009 Dividend / Interim Dividend 2009	Μερισματοπόδοση Dividend Yield (%) (1,4)	Κατώτερη Low	Ανώτερη High	Κατώτερη Low	Ανώτερη High	Διακυμάνσεις Τιμών από 1/1/2011 Price Range since 1.1.2011	Αξία Συναλλαγών Value of Transactions (6)	Συναλλαγές σε Τεμάχια Shares Transactions in Items (7)	Αριθμός Πράξεων Number of Trades	Μηνιαία Εμπορευσιμότητα Monthly Marketability (%)	Securities (1)
-----	--	--	--	--------------	--------------	--------------	--------------	--	---	--	----------------------------------	---	----------------

H τιμή του μερισματος / προμερισματος της μετοχής κατά την τελευταία χρήση και την προηγούμενη χρήση αντίστοιχα.  
Dividend's price (or Interim dividend) during the last and previous fiscal year respectively.  
H μηνιαία αξία συναλλαγών της  
Share's monthly value of  
H κατώτερη και ανώτερη προσαρμοσμένη τιμή κλεισίματος της μετοχής σε  
The lowest and highest share's adjusted closing price on month and year basis  
Ο αριθμός των  
The number of  
H μηνιαία εμπορευσιμότητα υπολογίζεται ως εξής:  
Μηνιαία εμπορευσιμότητα =  $\frac{\text{Προσ/μέρος όγκος συναλλαγών κατά τη διάρκεια του μήνα}}{\text{Αριθμός μετοχών την τελευταία ημέρα του μήνα}} * 100$   
The monthly marketability is calculated as follows:  
Monthly marketability =  $\frac{\text{Adjusted volume of transactions within the month}}{\text{Number of shares on the last day of the month}} * 100$   
H αγγλική ονομασία  
Share's Name in English.

(2) Προσαρμοσμένη τιμή = Ιστορική τιμή κλεισίματος \* Συντελεστής προσαρμογής - Adjusted price = Historical closing price \* Adjustment co-efficient  
Αποπροσαρμοσμένη τιμή = Ιστορική τιμή κλεισίματος \* (1 / Συντελεστής προσαρμογής) - Readjusted price = Historical closing price \* (1 / Adjustment co-efficient)  
Όπου : Συντελεστής προσαρμογής = Προσαρμοσμένη τιμή κλεισίματος / Ιστορική τιμή κλεισίματος την ημέρα πραγματοποίησης της μεταβολής μετοχικού κεφαλαίου -  
Where: Adjustment co-efficient = Adjusted closing price / Historical closing price on the day of the share capital change realisation

Αρχής γενομένης του Μηνιαίου Στατιστικού Δελτίου του Ιανουαρίου 2002 για την προσαρμογή των τιμών των μετοχών στις περιπτώσεις εταιρικών πράξεων χρησιμοποιείται η μεθοδολογία του Σταθερού Συντελεστή σύμφωνα με την οποία οι ιστορικές τιμές προγενέστερων της ημερομηνίας αποκοπής δικαιώματος εταιρικής πράξης, πολλαπλασιάζονται με τον σταθερό συντελεστή προσαρμογής όπως αυτός προκύπτει κατά την ημερομηνία αποκοπής. - Adjustments made to share prices following a corporate action, are made through the use of a fixed co-efficient method, whereby prices of the share, during the period prior to the corporate action, are multiplied by the co-efficient.

## ΣΗΜΕΙΩΣΕΙΣ ΜΕΤΟΧΩΝ - STOKS NOTES

1	<p>Συντμήσεις - Abbreviations: Κ = Κοινές = Com. = Common., Πρ. = Προνομιούχες = Pref. = Preferred., Ον. = Ονομαστικές = Reg. = Registered., Αν. = Ανώνυμες = Bear. = Bearer.</p>	***	<p>Τα στοιχεία αφορούν σε σύνολα εταιριών και όχι σε επιμέρους μετοχικές εκδόσεις - Data concern total value of the companies.</p>
14	<p>Η Μερισματαπόδοση προκύπτει από το τελευταίο αποκοπέν μέρισμα (και όχι από τυχόν προμέρισμα) - The Dividend Yield results from the last distributed dividend (and not from any interim dividend).</p>	**	<p>Το P/E είναι μεγαλύτερο από 100. - P/E is higher than 100.</p>
\$	<p>Κ= ΚΥΡΙΑ ΑΓΟΡΑ - MAIN MARKET, Χ=ΚΑΤΗΓΟΡΙΑ ΧΑΜΗΛΗΣ ΔΙΑΣΠΟΡΑΣ - LOW DISPERSION, Ε= ΚΑΤΗΓΟΡΙΑ ΕΠΙΤΗΡΗΣΗΣ - SURVEILLANCE, Δ= ΠΡΟΣ ΔΙΑΓΡΑΦΗ - UNDER DELETION, Α= ΚΑΤΑΣΤΑΣΗ ΑΝΑΣΤΟΛΗΣ - SUSPENSION STATUS - Δ = ΔΙΑΠΡΑΓΜΑΤΕΥΣΙΜΑ ΑΜΟΙΒΑΙΑ ΚΕΦΑΛΑΙΑ - EXCHANGE TRADED FUNDS, W=ΤΙΤΛΟΙ ΠΑΡΑΣΤΑΤΙΚΟΙ - WARRANTS</p>	9	<p>Στην αξία συναλλαγών των μετοχών συμπεριλαμβάνεται και η αξία των δικαιωμάτων, ενώ στα τεμάχια όχι. - The value of stocks' transactions also includes the rights' transactions while the volume of transactions are not include them.</p>
(*)	<p>Στην περίπτωση του Δ.Α.Κ ο όρος μερίδια αντικαθιστά τον όρο χρεόγραφα - In the case of ETFs the term "Units" replaces the term securities.</p>	10	<p>Στην Αξία Συναλλαγών των Μετοχών περιλαμβάνονται όλοι οι τύποι Πακέτων - All Blocks Methods' Transactions Value are included.</p>

ΣΤΑΘΜΙΣΜΕΝΟ P/E (μετά φόρων) ΤΩΝ ΕΠΙΜΕΡΟΥΣ ΚΛΑΔΩΝ ΚΑΙ ΣΥΝΟΛΟΥ ΤΗΣ ΑΓΟΡΑΣ  
SECTORAL AND COMPOSITE WEIGHTED P/E RATIO (after tax) \*

	2017												2018	
	Ιαν. Jan.	Φεβ. Feb.	Μάρ. Mar.	Απρ. Apr.	Μάι. May	Ιούν. Jun.	Ιούλ. Jul.	Αύγ. Aug.	Σεπ. Sep	Οκτ. Oct	Νοέμ. Nov.	Δεκ. Dec.	Ιαν. Jan.	
Τράπεζες													Banks	
Επενδυτικές Υπηρεσίες	38.3	38.3											Investment Services	
Ασφάλειες Ιδιοκτησίας & Ζημιών	3.4	3.4											Property & Casualty Insurance	
Εμπορικά Οχήματα και Φορτηγά	29.3	28.5											Commercial Vehicles & Trucks	
Μηχανήματα Βιομηχανικού Εξοπλισμού	6.0	5.9											Industrial Machinery	
Προμηθευτές Βιομηχανίας	9.9	9.8											Industrial Suppliers	
Υλικά Συσκευασίας	9.0	9.0											Containers & Packaging	
Υπηρεσίες Μεταφορών	30.8	31.0											Transportation Services	
Υποστηρικτικές Υπηρεσίες προς Επιχειρήσεις	6.6	6.6											Business Support Services	
Εξειδικευμένο Λιανικό Εμπόριο	6.3	6.3	4.9	4.9	4.9	4.9	4.9	4.9	4.9	4.9	4.9	4.9	Specialty Retailers	
Κατασκευές	11.1	11.1											Heavy Construction	
Οικοδομικά Υλικά & Εξαρτήματα	39.2	38.9											Building Materials & Fixtures	
Εκδόσεις	64.4	64.4											Publishing	
Καθετοποιημένες Εταιρ. Πετρελαίου & Φυσικού Αερίου	27.1	27.1											Integrated Oil & Gas	
Είδη Προσωπικής Φροντίδας	14.5	14.5											Personal Products	
Καπνός	12.8	12.8											Tobacco	
Παιχνίδια	12.6	12.6	16.9	16.9	16.9	16.9	16.9	16.9	16.9	16.9	16.9	16.8	16.8	Toys
Ρουχισμός & Αξεσουάρ														Clothing & Accessories
Μη Σιδηρούχα Μέταλλα	5.7	5.7												Nonferrous Metals
Ορυχεία	0.5	0.5												General Mining
Ξενοδοχεία	31.2	30.9												Hotels
Ταξίδια & Τουρισμός	8.4	8.4												Travel & Tourism
Τυχερά Παιχνίδια	12.3	12.3												Gambling
Εξοπλισμός Τηλεπικοινωνιών	10.4	10.4												Telecommunications Equipment
Ηλεκτρονικός Εξοπλισμός Γραφείων	5.9	5.9												Electronic Office Equipment
Λογισμικό	23.0	23.0												Software

ΣΤΑΘΜΙΣΜΕΝΟ P/E (μετά φόρων) ΤΩΝ ΕΠΙΜΕΡΟΥΣ ΚΛΑΔΩΝ ΚΑΙ ΣΥΝΟΛΟΥ ΤΗΣ ΑΓΟΡΑΣ  
SECTORAL AND COMPOSITE WEIGHTED P/E RATIO (after tax) \*

	2017												2018		
	Ιαν. Jan.	Φεβ. Feb.	Μάρ. Mar.	Απρ. Apr.	Μάι. May	Ιούν. Jun.	Ιούλ. Jul.	Αύγ. Aug.	Σεπ. Sep	Οκτ. Oct	Νοέμ. Nov.	Δεκ. Dec.	Ιαν. Jan.		
Υλικό Υπολογιστών	14.5	14.6	20.0	20.0	20.0	20.0	20.0	20.0	20.0	20.0	20.0	20.0	20.0	20.0	Computer Hardware
Υπηρεσίες Ηλεκτρονικών Υπολογιστών	6.7	6.7													Computer Services
Σταθερή Τηλεφωνία	35.2	35.2													Fixed Line Telecommunications
Γεωργία & Αλιεία	3.7	3.3													Farming Fishing & Plantations
Τρόφιμα	21.0	20.6													Food Products
Ιατρικός Εξοπλισμός	1.2	1.2													Medical Equipment
Συμβατικός Ηλεκτρισμός															Conventional Electricity
Υδρευση	11.5	11.4													Water
Βασικά Χημικά	9.6	9.6													Commodity Chemicals
Εξειδικευμένα Χημικά	7.8	7.8													Specialty Chemicals
Υπηρεσίες Ακίνητης Περιουσίας	16.4	16.4													Real Estate Services
Ε.Ε.Α.Π. Βιομηχανικών & Επαγγελματικών Χώρων	30.1	30.1													Industrial & Office REITs
Εξειδικευμένες Ε.Ε.Α.Π.	12.0	12.0													Specialty REITs
Αεροπορικές Εταιρείες	7.1	7.1													Airlines
Εναλλακτικός Ηλεκτρισμός	13.6	13.5													Alternative Electricity
<b>ΣΥΝΟΛΟ</b>	<b>20.0</b>	<b>19.9</b>	<b>16.8</b>	<b>16.8</b>	<b>16.8</b>	<b>16.8</b>	<b>16.8</b>	<b>16.8</b>	<b>16.8</b>	<b>16.8</b>	<b>16.8</b>	<b>16.7</b>	<b>16.7</b>	<b>TOTAL</b>	

\* Για τη στάθμιση του P/E λαμβάνεται υπόψη η κεφαλαιοποίηση των εισηγμένων εταιριών σε σχέση με το άθροισμα της κεφαλαιοποίησης του κλάδου. - In the calculation of the weighted composite and sectoral P/E ratio the market value of each listed company, compared to the each market value each sector is taken into consideration. Με βάση την τιμή κλεισίματος στο τέλος του μήνα - Based on the closing price at the end of each month.

**Σημείωση:** Εταιρίες που παρουσίασαν "Ζημιές" ή P/E μεγαλύτερο ή ίσο του 100 δεν λαμβάνονται υπόψη. - Companies with "Losses" as well as with P/E ratio over or equal to 100 points are not taken into consideration.



ΣΤΑΘΜΙΣΜΕΝΗ ΜΕΡΙΣΜΑΤΑΠΟΔΟΣΗ ΤΩΝ ΕΠΙΜΕΡΟΥΣ ΚΛΑΔΩΝ ΚΑΙ ΣΥΝΟΛΟΥ ΤΗΣ ΑΓΟΡΑΣ  
SECTORAL AND COMPOSITE WEIGHTED D.Y. RATIO \*

	2017											2018		
	Ιαν. Jan.	Φεβ. Feb.	Μάρ. Mar.	Απρ. Apr.	Μάι. May	Ιούν. Jun.	Ιουλ. Jul.	Αύγ. Aug.	Σεπ. Sep	Οκτ. Oct	Νοέμ. Nov.	Δεκ. Dec.		Ιαν. Jan.
Τράπεζες			5.9	5.8	5.6	5.4	5.0	4.6	5.0	4.8	4.9	4.4	3.8	Banks
Επενδυτικές Υπηρεσίες					1.2	1.1	1.2	1.3	1.3	1.4	1.4	1.2	1.1	Investment Services
Ασφάλειες Ιδιοκτησίας & Ζημιών					3.2	2.7	2.6	2.6	2.9	2.9	3.0	2.8	2.7	Property & Casualty Insurance
Μηχανήματα Βιομηχανικού Εξοπλισμού						1.8								Industrial Machinery
Προμηθευτές Βιομηχανίας							4.7	4.1	4.1	4.7	4.8	4.6	3.6	Industrial Suppliers
Υλικά Συσκευασίας						1.6	1.6	1.5	1.7	1.8	1.8	1.8	1.4	Containers & Packaging
Υπηρεσίες Μεταφορών							1.2	1.2	1.1	1.1	1.1	1.1	1.0	Transportation Services
Υποστηρικτικές Υπηρεσίες προς Επιχειρήσεις						9.4	8.9	8.9	8.9	9.3	9.9	9.2	7.4	Business Support Services
Κατασκευές							5.3	5.5	6.3	6.4	6.8	6.3	4.8	Heavy Construction
Οικοδομικά Υλικά & Εξαρτήματα						0.4	0.5	0.5	0.5	0.5	0.5	0.5	0.4	Building Materials & Fixtures
Διυλιστήρια	4.9	4.5				4.7	4.7	4.8	4.5	4.4	4.5	4.8	4.5	Exploration & Production
Καθετοποιημένες Εταιρ. Πετρελαίου & Φυσικού Αερίου						3.9	3.6	3.3	3.6	3.6	3.7	3.7	2.8	Integrated Oil & Gas
Διαρκή Καταναλωτικά Αγαθά														Durable Household Products
Είδη Προσωπικής Φροντίδας					1.4	1.4	1.4	1.5	1.4	1.4	1.3	1.4	1.2	Personal Products
Έπιπλα														Furnishings
Καπνός							3.2	3.1	3.1	3.1	3.4	3.3	3.1	Tobacco
Παιχνίδια	2.8	2.7	2.4	2.5	2.2	2.3	2.5	2.6	2.6	2.6	2.8	2.4	2.3	Toys
Ρουχισμός & Αξεσουάρ														Clothing & Accessories
Υποδήματα														Footwear
Αλουμίνιο														Aluminum
Μη Σιδηρούχα Μέταλλα														Nonferrous Metals
Ορυχεία						5.5	6.2	5.6	5.5	5.4	5.0	4.9	4.0	General Mining
Χάλυβας							2.0	3.0	4.0	3.6	4.0	3.5	3.0	Steel
Ταξίδια & Τουρισμός						4.2	4.1	3.7	3.7	3.7	3.7	3.6	3.5	Travel & Tourism
Τυχερά Παιχνίδια	4.9	4.7			7.3	7.3	7.4	7.7	8.0	7.5	7.0	6.9	6.7	Gambling
Υλικό Υπολογιστών					1.3	1.2	1.2	1.2	1.2	1.3	1.4	1.2	1.1	Computer Hardware
Σταθερή Τηλεφωνία							1.5	1.5	1.6	1.6	1.6	1.4	1.3	Fixed Line Telecommunications
Αναψυκτικά						1.7	1.7	1.5	1.6	1.5	1.7	1.6	1.6	Soft Drinks
Τρόφιμα						1.2	1.4	2.8	2.8	2.9	2.9	2.8	2.3	Food Products

ΣΤΑΘΜΙΣΜΕΝΗ ΜΕΡΙΣΜΑΤΑΠΟΔΟΣΗ ΤΩΝ ΕΠΙΜΕΡΟΥΣ ΚΛΑΔΩΝ ΚΑΙ ΣΥΝΟΛΟΥ ΤΗΣ ΑΓΟΡΑΣ  
SECTORAL AND COMPOSITE WEIGHTED D.Y. RATIO \*

	2017											2018		
	Ιαν. Jan.	Φεβ. Feb.	Μάρ. Mar.	Απρ. Apr.	Μάι. May	Ιούν. Jun.	Ιούλ. Jul.	Αύγ. Aug.	Σεπ. Sep	Οκτ. Oct	Νοέμ. Nov.	Δεκ. Dec.		Ιαν. Jan.
Υδρευση						2.5	2.4	2.5	2.5	2.5	2.5	2.4	2.2	Water
Εξειδικευμένα Χημικά														Specialty Chemicals
Ε.Ε.Α.Π. Βιομηχανικών & Επαγγελματικών Χώρων	4.6	4.9			4.6	4.5	4.2	3.8	3.9	4.1	4.1	4.2	4.2	Industrial & Office REITs
Εξειδικευμένες Ε.Ε.Α.Π.			2.3	2.2	2.2	2.1	2.1	2.1	2.2	2.1	2.3	2.1	2.0	Specialty REITs
Αεροπορικές Εταιρείες					5.4	4.8	4.8	5.0	4.9	5.1	5.2	4.9	4.4	Airlines
Εναλλακτικός Ηλεκτρισμός						2.4	2.4	2.4	2.3	2.3	2.1	2.1	1.9	Alternative Electricity
Διαφοροποιημένες Ε.Ε.Α.Π.					5.0	4.6	4.9	5.1	5.2	5.2	5.3	5.4	4.9	Diversified REITs
<b>ΣΥΝΟΛΟ</b>	<b>4.3</b>	<b>4.2</b>	<b>2.7</b>	<b>2.7</b>	<b>4.5</b>	<b>2.9</b>	<b>2.7</b>	<b>2.7</b>	<b>2.7</b>	<b>2.6</b>	<b>2.7</b>	<b>2.6</b>	<b>2.5</b>	<b>TOTAL</b>

\* Για τη στάθμιση της D.Y. λαμβάνεται υπόψη η κεφαλαιοποίηση των εισηγμένων εταιριών σε σχέση με το άθροισμα της κεφαλαιοποίησης του κλάδου. - In the calculation of the weighted composite and sectoral D.Y. ratio the market value of each listed company, as compared to the total amount of market value in each sector is taken into consideration. Με βάση την τιμή κλεισίματος στο τέλος του μήνα - Based on the closing price at the end of the month.

Οι 10 Μετοχές με τα μεγαλύτερα και μικρότερα (μετά φόρων) P/Es κατά την 31/01/2018  
10 Stocks with the Highest and Lowest (after tax) P/Es on 31/01/2018 (\*)

ΜΕΤΟΧΗ - SHARE NAME	P/E	ΜΕΤΟΧΗ - SHARE NAME	P/E
CPI (ΚΟ) - CPI SA (CR)	19.99	ΝΑΚΑΣ ΜΟΥΣΙΚΗ (ΚΟ) - NAKAS MUSIC	
JUMBO (ΚΟ) - JUMBO SA (CR)	16.77	JUMBO (ΚΟ) - JUMBO SA (CR)	
ΝΑΚΑΣ ΜΟΥΣΙΚΗ (ΚΟ) - NAKAS MUSIC	4.87	CPI (ΚΟ) - CPI SA (CR)	
#N/A	#N/A	#N/A	
#N/A	#N/A	#N/A	
#N/A	#N/A	#N/A	
#N/A	#N/A	#N/A	
#N/A	#N/A	#N/A	

\* Εξαιρούνται οι Μετοχές με P/E αρνητικό ή >= 100 - The Shares, whose P/E is negative or >= 100 are not Included.

Μετοχές με τις μεγαλύτερες και μικρότερες Μερισματοδόσεις στο Χρηματιστήριο Αθηνών κατά την 31/01/2018  
Stocks with the Highest and Lowest Dividend Yields in the Athex Stock Exchange on 31/01/2018 (\*)

ΜΕΤΟΧΗ - SHARE NAME	Μερισ/δόση Divident Yield (%)	ΜΕΤΟΧΗ - SHARE NAME	
ΛΕΒΕΝΤΕΡΗΣ Ν. (ΠΑ) - N. LEVEDERIS SA (PB)	18.15	ΤΙΤΑΝ (ΚΟ) - TITAN CEMENT (CR)	0.42
INFORM ΛΥΚΟΣ Π. (ΚΟ) - INFORM P. LYKOS SA (CR)	7.35	ΟΛΠ (ΚΟ) - P.P.A. S.A. (CR)	0.52
ΟΠΑΠ (ΚΟ) - OPAP (CR)	6.67	ΤΙΤΑΝ (ΠΟ) - TITAN CEMENT CO. (PR)	0.58
ΓΕΚΕ (ΚΑ) - GEKE SA (CB)	6.36	ΚΑΡΑΤΖΗ (ΚΟ) - KARATZIS SA (CR)	1.11
ΒΟΓΙΑΤΖΟΓΛΟΥ SYSTEMS (ΚΟ) - VOGIATZOGLU SYSTEMS SA (CR)	5.79	ΠΛΑΙΣΙΟ COMPUTERS (ΚΟ) - PLAISIO COMPUTERS SA (CR)	1.11
INTERCONTINENTAL (ΚΟ) - INTERCONTINENTAL (CR)	4.91	ΕΛΛΗΝ. ΧΡΗΜΑΤΙΣΤΗΡΙΑ-Χ.Α. (ΚΟ) - HELLENIC EXCHANGES-A.S.E. (CR)	1.13
ΕΚΤΕΡ (ΚΟ) - EKTER SA (CR)	4.79	ΣΑΡΑΝΤΗΣ ΓΡ. (ΚΟ) - GR. SARANTIS SA (CR)	1.16
ΕΥΑΘ (ΚΟ) - THESSALONIKA WATER & SEWERAGE	4.49	ΟΤΕ (ΚΟ) - OTE (CR)	1.26
ΜΟΤΟΡ ΟΪΛ (ΚΟ) - MOTOR OIL (CR)	4.47	ΚΕΠΕΝΟΥ ΜΥΛΟΙ (ΚΟ) - MILLS KEPENOS (CR)	1.46
ΑΕΡΟΠΟΡΙΑ ΑΙΓΑΙΟΥ (ΚΟ) - AEGEAN AIRLINES (CR)	4.36	COCA-COLA HBC AG (ΚΟ) - CC HBC AG (CR)	1.60

Τα 10 χρεόγραφα με τις μεγαλύτερες και μικρότερες Μεταβολές Τιμής μέσα στο μήνα Ιανουάριο 2018  
10 Securities with the Highest and Lowest Price Changes on January 2018 (\*)

ΜΕΤΟΧΗ - SHARE NAME	Μεταβ. Τιμής Pr.Change (%)	ΜΕΤΟΧΗ - SHARE NAME	Μεταβ. Τιμής Pr.Change (%)
ΤΖΙΡΑΚΙΑΝ ΠΡΟΦΙΛ (ΚΑ) - GIRAKIAN PROFIL SA (CB)	104.55	ΒΑΡΑΓΚΗΣ (ΚΟ) - VARANGIS AVEPE S.A. (CR)	-37.06
ΚΕΚΡΩΦ (ΚΟ) - KEKROPS SA (CR)	91.03	EUROMEDICA (ΚΟ) - EUROMEDICA SA (CR)	-34.65
ΔΕΗ (ΚΟ) - PPC (CR)	63.38	ΧΑΤΖΗΚΡΑΝΙΩΤΗ Ε. ΥΙΟΙ (ΚΟ) - CHATZIKRANIOTIS & SONS SA (CR)	-32.56
ΔΡΟΜΕΑΣ (ΚΟ) - DROMEAS SA (CR)	58.92	DIONIC (ΚΟ) - DIONIC (CR)	-30.28
UNIBIOS (ΚΟ) - UNIBIOS (CR)	51.52	SATO AE (ΚΟ) - SATO SA (CR)	-28.00
ΠΑΠΟΥΤΣΑΝΗΣ (ΚΟ) - PΑΡΟΥΤSΑΝIS (CR)	50.00	ΜΠΟΥΤΑΡΗΣ Ι. & ΥΙΟΣ (ΠΑ) - J.BOUTARIS & SON HOLD. (PB)	-19.05
ΙΝΤΕΡΤΕΚ (ΚΟ) - INTERTECH SA (CR)	44.29	MINERVA (ΚΑ) - MINERVA KNITWEAR SA (CB)	-18.59
ΒΙΟΚΑΡΠΕΤ (ΚΟ) - BIOKARPET S.A.(CR)	44.22	ΒΙΟΤΕΡ (ΚΟ) - BIOTER SA (CR)	-16.30
ΤΕΧΝΙΚΗ ΟΛΥΜΠΙΑΚΗ (ΚΟ) - TECHNICAL OLYMPIC SA (CR)	40.63	ΑΝΕΚ (ΠΟ '96) - ANEK LINES SA (PR, issue '96)	-12.94
ΒΟΓΙΑΤΖΟΓΛΟΥ SYSTEMS (ΚΟ) - VOGIATZOGLU SYSTEMS SA (CR)	39.71	ΜΠΗΤΡΟΣ ΣΥΜΜΕΤΟΧΙΚΗ (ΚΟ) - BITROS HOLDING SA (CR)	-12.12

\* Οι Μεταβολές Τιμών έχουν λάβει υπόψιν τις αποκοπές Μερισμάτων & Δικαιωμάτων - The Price Changes have considered the Divident  
Ακόμη, εξαιρούνται οι Μετοχές, που έχουν Μηδενικές Μεταβολές Τιμών - The Stocks whose Price Changes equal to zero are not co

Τα 10 χρεόγραφα με την μεγαλύτερη Αξία Συναλλαγών κατά το μήνα Ιανουάριο 2018  
10 Securities with the highest Transactions Value on January 2018

ΜΕΤΟΧΗ - SHARE NAME	Αξία Συναλλαγών (Ευρώ) Value of Transactions (Euro)	Συμμετοχή * Participation (%)	Όγκος Συναλλαγών (Ευρώ) Transactions Volume (Euro)	Συμμετοχή * Participation (%)
ALPHA BANK (ΚΟ) - ALPHA BANK (CR)	216,406,880.89	12.98	110,666,502	8.97
ΕΘΝΙΚΗ ΤΡΑΠΕΖΑ (ΚΟ) - NATIONAL BANK (CR)	171,203,042.11	10.27	507,696,077	41.15
ΟΤΕ (ΚΟ) - ΟΤΕ (CR)	154,299,439.86	9.25	12,768,971	1.04
ΠΕΙΡΑΙΩΣ ΤΡΑΠΕΖΑ (ΚΟ) - PIRAEUS BANK (CR)	138,553,587.09	8.31	39,016,964	3.16
ΤΡΑΠΕΖΑ EUROBANK ERGASIAS (ΚΟ) - EUROBANK ERGASIAS (CR)	117,481,362.08	7.05	134,033,201	10.86
ΟΠΑΠ (ΚΟ) - OPAP (CR)	99,243,909.85	5.95	9,117,239	0.74
ΜΥΤΙΛΗΝΑΙΟΣ (ΚΟ) - MYTILINEOS HOLDINGS (CR)	78,557,217.56	4.71	8,080,068	0.65
ΤΕΡΝΑ ΕΝΕΡΓΕΙΑΚΗ (ΚΟ) - TERNA ENERGY (CR)	73,439,173.43	4.40	16,482,959	1.34
JUMBO (ΚΟ) - JUMBO SA (CR)	52,795,241.45	3.17	3,401,846	0.28
INTRALOT (ΚΟ) - INTRALOT (CR)	46,207,132.17	2.77	35,565,522	2.88
<b>ΣΥΝΟΛΟ - TOTAL</b>	<b>1,148,186,986.49</b>	<b>68.87</b>	<b>876,829,349</b>	<b>71.07</b>

\* Επί του Συνόλου των Μετοχών - It refers to the Total of Shares.

Τα 10 Χρεόγραφα με τη μεγαλύτερη εμπορευσιμότητα κατά το μήνα Ιανουάριο 2018  
10 Securities with the Highest Marketability on January 2018

ΜΕΤΟΧΗ - SHARE NAME	Εμπορ/τα (%) Marketability	Αξία Συναλλαγών (Ευρώ) Value of Transactions (Euro)	Συμμετοχή * Participation (%)	Όγκος Συναλλαγών (Ευρώ) Transactions Volume (Euro)	Συμμετοχή * Participation (%)
ΚΟΡΡΕΣ (ΚΟ) - KORRES (CR)	29.44	20,311,497.30	1.65	3,999,903.00	0.24
ALPHA ETF FTSE Athex Large Cap - ALPHA ETF FTSE Athex Large Cap	27.17	3,773,402.60	0.31	170,902.00	0.01
INTRALOT (ΚΟ) - INTRALOT (CR)	22.37	46,207,132.17	3.75	35,565,522.00	2.13
ΤΕΡΝΑ ΕΝΕΡΓΕΙΑΚΗ (ΚΟ) - TERNA ENERGY (CR)	15.08	73,439,173.43	5.95	16,482,959.00	0.99
ΚΕΚΡΩΣ (ΚΟ) - KEKROPS SA (CR)	12.60	2,734,544.67	0.22	2,494,489.00	0.15
MARFIN INVESTMENT GROUP (ΚΟ) - MARFIN INVESTMENT GROUP (CR)	11.27	16,269,128.62	1.32	105,884,272.00	6.35
ΠΕΙΡΑΙΩΣ ΤΡΑΠΕΖΑ (ΚΟ) - PIRAEUS BANK (CR)	8.94	138,553,587.09	11.23	39,016,964.00	2.34
ΠΕΤΡΟΠΟΥΛΟΣ ΠΕΤΡΟΣ (ΚΟ) - PETROPOULOS PETROS (CR)	8.46	3,092,858.34	0.25	597,947.00	0.04
PROFILE (ΚΟ) - PROFILE SA (CR)	8.39	805,359.59	0.07	991,457.00	0.06
INTRACOM HOLDINGS (ΚΟ) - INTRACOM HOLDINGS (CR)	7.88	9,086,816.23	0.74	10,488,502.00	0.63
<b>ΣΥΝΟΛΟ - TOTAL</b>	<b>---</b>	<b>314,273,500</b>	<b>25.47</b>	<b>215,692,917.00</b>	<b>12.94</b>

\* Επί του Συνόλου των Μετοχών - It refers to the Total of Shares.

Οι 10 Μεγαλύτερες Εταιρίες με Βάση τη Χρηματιστηριακή τους Αξία κατά την 31/01/2018  
10 Biggest Companies Based on their Market Capitalisation on 31/01/2018

ΕΤΑΙΡΙΕΣ - NAME OF COMPANIES	Χρημ/κή Αξία (Ευρώ) Market Capitalisation (Euro)	Συμμετοχή * Participation (%)
COCA-COLA HBC AG - COCA-COLA HBC AG	10,221,936,985.23	17.42
ΟΤΕ Α.Ε. - HELLENIC TELECOM. ORG.	6,200,402,420.85	10.57
ΟΡΓΑΝΙΣΜΟΣ ΠΡΟΓΝΩΣΤΙΚΩΝ ΑΓΩΝΩΝ ΠΟΔΟΣΦΑΙΡΟΥ Α.Ε. - GREEK ORGANISATION OF FOOTBALL PROGNOSTICS S.A.	3,445,200,000.00	5.87
ΕΘΝΙΚΗ ΤΡΑΠΕΖΑ ΤΗΣ ΕΛΛΑΔΟΣ Α.Ε. - NATIONAL BANK OF GREECE S.A.	3,128,325,822.23	5.33
ALPHA ΤΡΑΠΕΖΑ Α.Ε. - ALPHA BANK A.E.	3,027,194,486.14	5.16
ΕΛΛΗΝΙΚΑ ΠΕΤΡΕΛΑΙΑ Α.Ε. - HELLENIC PETROLEUM S.A.	2,686,533,276.15	4.58
ΜΟΤΟΡ ΟΙΛ (ΕΛΛΑΣ) ΔΙΥΛΙΣΤΗΡΙΑ ΚΟΡΙΝΘΟΥ ΑΕ - MOTOR OIL (HELLAS) CORINTH REFINERIES SA	2,232,277,047.00	3.80
JUMBO ΑΝΩΝΥΜΗ ΕΜΠΟΡΙΚΗ ΕΤΑΙΡΙΑ - JUMBO S.A.	2,166,071,363.28	3.69
ΤΙΤΑΝ ΑΝΩΝΥΜΗ ΕΤΑΙΡΙΑ ΤΣΙΜΕΝΤΩΝ - TITAN CEMENT COMPANY S.A.	2,040,846,753.60	3.48
ΤΡΑΠΕΖΑ EUROBANK ERGASIAS Α.Ε. - EUROBANK ERGASIAS S.A.	1,967,398,888.50	3.35
<b>ΣΥΝΟΛΟ - TOTAL</b>	<b>37,116,187,042.98</b>	<b>63.26</b>

\* Επί του Συνόλου της Χρηματιστηριακής Αξίας των Μετοχών - It refers to the Total Shares' Market Capitalisation.

ΑΠΟΚΟΠΕΣ ΜΕΡΙΣΜΑΤΩΝ  
DIVIDENDS

Επωνυμία Μετοχής / Εταιρίας Name of Share / Company	Χρήση Fiscal Year	Ημερ. Αποκόπης Μερίσματος Ex Dividend Date	Μέρισμα ανά μετοχή (Ευρώ) Dividend per share (Euro)	Συνολική Αξία Πληρωμών (Ευρώ) Total Value of Payments (Euro)
ΤΕΡΝΑ ΕΝΕΡΓΕΙΑΚΗ Α.Β.Ε.Τ.Ε. (ΚΟ) - TERNA ENERGY S.A. (CR)	2017	10/01/2018	0.0419	4,577,540.50
<b>ΣΥΝΟΛΟ ΜΕΡΙΣΜΑΤΩΝ - TOTAL OF PAID DIVIDENDS :</b>				4,577,540.50
<b>ΓΕΝΙΚΟ ΣΥΝΟΛΟ ΜΕΡΙΣΜΑΤΩΝ &amp; ΤΟΚΟΜΕΡΙΔΙΩΝ - GRAND TOTAL OF PAID DIVIDENDS &amp; COUPONS :</b>				4,577,540.50

ΜΕΤΑΒΟΛΕΣ ΜΕΤΟΧΙΚΟΥ ΚΕΦΑΛΑΙΟΥ - SHARE CAPITAL CHANGES

ΜΕΤΟΧΗ NAME OF STOCK	Ημερομηνία Αποκοπής Ex Date	Αριθμός Νέων Δωρεάν Μετοχών Number of New Bonus Shares	Αριθμός Νέων Μετοχών (Με Καταβολή Μετρητών) Number of New Shares (By Rights' Issue)	Τιμή Διάθεσης Ευρώ Issue Price Euro	Αλλαγή Ονομ. Αξίας (Ευρώ) Change of Nominal Value	
					Νέα New	Παλιά Old
ΠΛΑΣΤΙΚΑ ΚΡΗΤΗΣ Α.Β.Ε.Ε. (ΚΟ) - CRETE PLASTICS S.A. (CR)	08/01/2018				0.41	0.64
COCA-COLA HBC AG (ΚΟ) - COCA-COLA HBC AG (CR)	09/01/2018					

Ημερομηνία Απονομής Δικαιώματος Ex Coupon Date for Rights Issue	Αριθμός Μερισματοδέσσης No of Coupon	<b>ΔΙΚΑΙΩΜΑΤΑ ΜΕΤΟΧΩΝ</b> <b>STOCKS RIGHTS</b>	Στοιχεία Τελευταίας Συνεδρίασης του Μήνα Data of Month's Last Session			
Τιμές Συναλλαγών Τσις Μετρητοίς (Ευρώ) Transactions' Prices in Cash (Euro)						
Κατώτερη Low	Ανώτερη High		Τελευταία Last	Τιμή Τελευταίας Ζήτησεως Τελευταίας Τελευταίας Ζήτησεως Volume of Last Bid		
			Τιμή Τελευταίας Προσφοράς Price of Last Offer Τεμάγια Τελευταίας Προσφοράς Volume of Last Offer			
			Συναλλαγές Μηνός σε Τεμάγια Monthly Transactions in Items			
			Αριθμός Πράξεων Μηνός Monthly Nr of Trades			
			Αξία Συναλλαγών Μηνός (Ευρώ) Monthly Value of Transactions (Euro)			

ΕΙΣΑΓΩΓΕΣ ΝΕΩΝ ΕΤΑΙΡΙΩΝ - LISTING OF NEW COMPANIES

Ημερομηνία Εισαγωγής - Issue Date	Εταιρία - Company	Αγορά - Market



ΑΡΙΘΜΟΣ ΕΙΣΗΓΜΕΝΩΝ ΟΜΟΛΟΓΙΑΚΩΝ ΔΑΝΕΙΩΝ, ΕΤΑΙΡΙΩΝ & ΜΕΤΟΧΙΚΩΝ ΕΚΔΟΣΕΩΝ ΣΤΣ

ETH YEARS	ΧΡΕΟΓΡΑΦΑ - SECURITIES								Δ.Α.Κ. - E.T.F.s
	Αριθμός Ομολογιακών Δανείων Number of Bonds *		Κύρια Αγορά Main Market		Επιτήρηση Surveillance		Αναστολή Under Suspension		
	Εθνικά National	Εταιρικά Corporate	Αριθμός Εταιριών Number of Companies	Αριθμός Εισηγμένων Μετοχών Number of Listed Shares Issues	Αριθμός Εταιριών Number of Companies	Αριθμός Εισηγμένων Μετοχών Number of Listed Shares Issues	Αριθμός Εταιριών Number of Companies	Αριθμός Εισηγμένων Μετοχών Number of Listed Shares Issues	
2017	30	7	140	144	29	32	22	23	1
2018 Jan. - Jan.	30	7	140	144	29	32	22	23	1

9. Διάγραμμα Αριθμού Εισηγμένων Εταιριών & Μετοχών -  
Number of Listed Companies & Stock Issues Chart

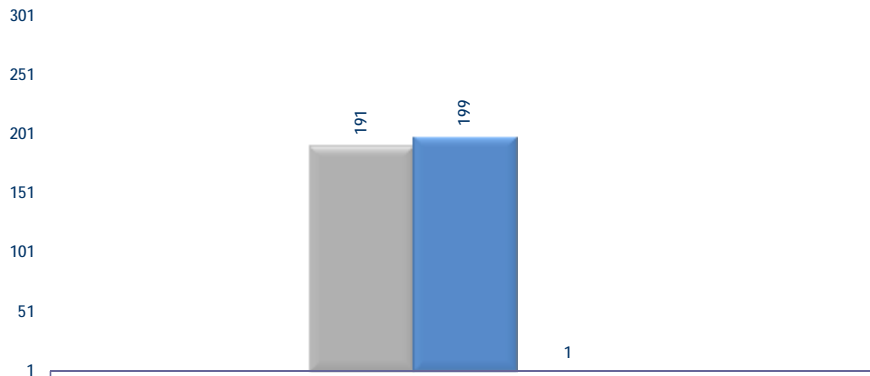

Κυριότεροι ευρωπαϊκοί χρηματιστηριακοί δείκτες (κλείσιμο τέλους περιόδου). Σωρευτικές μεταβολές από 31/12/2012  
Major european stock exchanges indices (closing at the end of period). Cumulative changes since 31/12/2012

ΕΤΟΣ / ΜΗΝΑΣ YEAR / MONTH	HELEX - Greece		BEL20-Βέλγιο		CAC 40-France		DAX-Germany		FTSE MIB - Ιταλία		IBEX 35-Spain		PSI20-Portugal	
	Τιμή στο κλείσιμο	Δ%	Τιμή στο κλείσιμο	Δ%	Τιμή στο κλείσιμο	Δ%	Τιμή στο κλείσιμο	Δ%	Τιμή στο κλείσιμο	Δ%	Τιμή στο κλείσιμο	Δ%	Τιμή στο κλείσιμο	Δ%
2012	907.90		2,475.81		3,641.07		7,612.39		16,273.38		8,167.50		5,655.15	
2013	1,162.68	28.06%	2,923.82	18.10%	4,295.95	17.99%	9,552.16	25.48%	18,967.71	16.56%	9,916.70	21.42%	6,558.85	15.98%
2014	826.18	-9.00%	3,285.26	32.69%	4,272.75	17.35%	9,805.55	28.81%	19,011.96	16.83%	10,279.50	25.86%	4,798.99	-15.14%
2015	631.35	-30.46%	3,700.30	49.46%	4,637.06	27.35%	10,743.01	41.13%	21,418.37	31.62%	9,544.20	16.86%	5,313.17	-6.05%
2016	643.64	-29.11%	3,606.36	45.66%	4,862.31	33.54%	11,481.06	50.82%	19,234.58	18.20%	9,352.10	14.50%	4,679.20	-17.26%
2017	802.37	-11.62%	3,977.88	60.67%	5,312.56	45.91%	12,917.64	69.69%	21,853.34	34.29%	10,043.90	22.97%	5,388.33	-4.72%
Jan-18	878.83	-3.20%	4,111.65	66.07%	5,481.93	50.56%	13,189.48	73.26%	23,507.06	44.45%	10,451.50	27.96%	5,663.44	0.15%

10. Διάγραμμα σωρευτικών μεταβολών από 31/12/2012  
Cumulative changes chart since 31/12/2012

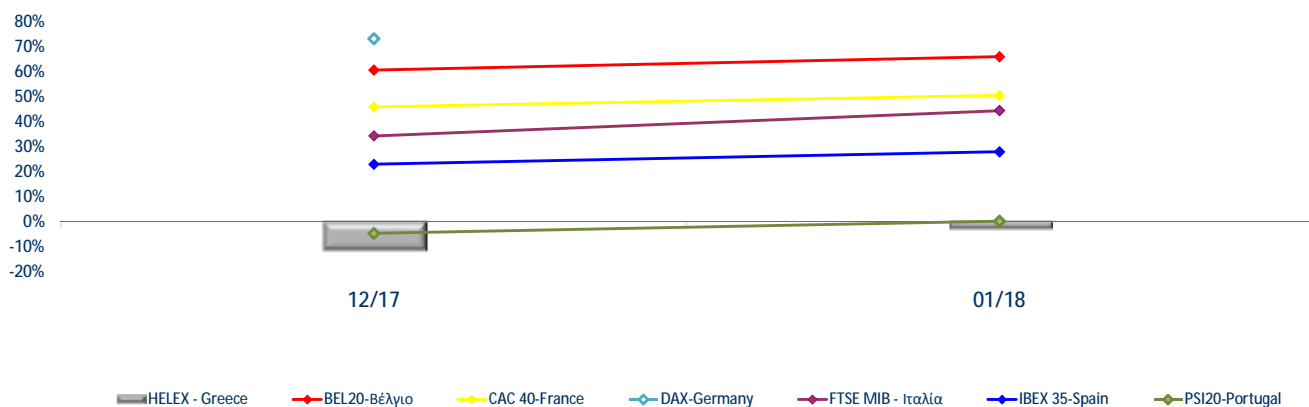

Ανοδικές/Καθοδικές συνεδριάσεις, Μεταβλητότητα και Συντελεστές Συσχέτισης ξένων χρηματιστηριακών δεικτών με Γενικό Δείκτη Posit./Neg. Trading Sessions, Volatility and Correlation Co-Efficients of major foreign indices with the ATHEX Composite index

		FTSE®100				ΓΕΝΙΚΟΣ ΔΕΙΚΤΗΣ ΧΡΗΜΑΤΙΣΤΗΡΙΟΥ ΑΘΗΝΩΝ - ATHEX COMPOSITE INDEX				
Τρίμηνα Quarters	Συνεδριάσεις Trading sessions		Δ%	Μεταβλητότητα (SD) Volatility	Συντελεστής Συσχέτισης με Γεν. Δείκτη Correlation with ATHEX Composite Index	Συνεδριάσεις - Trading sessions				Δ%
	Ανοδικές Positive	Καθοδικές Negative				Ανοδικές Positive	Κοινά ανοδικές με FTSE®100 Positive trading both for the session and FTSE®100	Καθοδικές Negative	Κοινά καθοδικές με FTSE®100 Negative in common with FTSE®100	
2016:2	37	25	5.33%	1.24%	0.40	30	19	31	14	-6.06%
2016:3	34	30	6.07%	0.70%	0.36	37	24	28	17	4.32%
2016:4	40	30	3.53%	0.69%	0.36	37	23	33	17	13.81%
2017:1	34	29	2.52%	0.47%	0.28	35	22	28	17	3.48%
2017:2	29	31	-0.14%	0.61%	0.39	39	22	22	14	23.67%
2017:3	32	31	0.82%	0.60%	0.35	34	20	30	18	-8.27%
2017:4	34	29	4.27%	0.48%	-0.02	37	18	26	10	6.19%
1/1/2018-31/1/2018	11	11	-2.01%	0.49%	0.17	15	9	7	5	9.53%
		DAX				ΓΕΝΙΚΟΣ ΔΕΙΚΤΗΣ ΧΡΗΜΑΤΙΣΤΗΡΙΟΥ ΑΘΗΝΩΝ - ATHEX COMPOSITE INDEX				
Τρίμηνα Quarters	Συνεδριάσεις Trading sessions		Δ%	Μεταβλητότητα (SD) Volatility	Συντελεστής Συσχέτισης με Γεν. Δείκτη Correlation with ATHEX Composite Index	Συνεδριάσεις - Trading sessions				Δ%
	Ανοδικές Positive	Καθοδικές Negative				Ανοδικές Positive	Κοινά ανοδικές με DAX Positive sessions in common with DAX	Καθοδικές Negative	Κοινά καθοδικές με DAX Negative in common with DAX	
2016:2	37	25	-2.86%	1.59%	0.54	30	20	31	14	-6.06%
2016:3	33	32	8.58%	1.02%	0.49	37	24	28	19	4.32%
2016:4	38	32	9.23%	0.79%	0.44	37	22	33	17	13.81%
2017:1	37	27	7.25%	0.67%	0.43	35	25	28	17	3.48%
2017:2	31	30	0.10%	0.70%	0.35	39	21	22	12	23.67%
2017:3	35	29	4.09%	0.68%	0.30	34	21	30	16	-8.27%
2017:4	30	31	0.69%	0.63%	0.10	37	19	26	15	6.19%
1/1/2018-31/1/2018	12	10	2.10%	0.73%	0.32	15	10	7	5	9.53%
		CAC 40				ΓΕΝΙΚΟΣ ΔΕΙΚΤΗΣ ΧΡΗΜΑΤΙΣΤΗΡΙΟΥ ΑΘΗΝΩΝ - ATHEX COMPOSITE INDEX				
Τρίμηνα Quarters	Συνεδριάσεις Trading sessions		Δ%	Μεταβλητότητα (SD) Volatility	Συντελεστής Συσχέτισης με Γεν. Δείκτη Correlation with ATHEX Composite Index	Συνεδριάσεις - Trading sessions				Δ%
	Ανοδικές Positive	Καθοδικές Negative				Ανοδικές Positive	Κοινά ανοδικές με CAC 40 Positive trading both for the session and CAC 40	Καθοδικές Negative	Κοινά καθοδικές με CAC 40 Negative trading both for the session	
2016:2	32	31	-3.37%	1.69%	0.56	30	17	31	17	-6.06%
2016:3	33	32	4.97%	0.96%	0.56	37	26	28	21	4.32%
2016:4	36	35	9.31%	0.75%	0.41	37	22	33	20	13.81%
2017:1	36	28	5.35%	0.60%	0.36	35	23	28	15	3.48%
2017:2	25	36	-0.04%	0.85%	0.32	39	18	22	15	23.67%
2017:3	35	29	4.08%	0.68%	0.32	34	21	30	16	-8.27%
2017:4	28	35	-0.32%	0.53%	0.02	37	19	26	17	6.19%
1/1/2018-31/1/2018	12	10	3.19%	0.60%	0.23	15	10	7	5	9.53%
		IBEX 35				ΓΕΝΙΚΟΣ ΔΕΙΚΤΗΣ ΧΡΗΜΑΤΙΣΤΗΡΙΟΥ ΑΘΗΝΩΝ - ATHEX COMPOSITE INDEX				
Τρίμηνα Quarters	Συνεδριάσεις Trading sessions		Δ%	Μεταβλητότητα (SD) Volatility	Συντελεστής Συσχέτισης με Γεν. Δείκτη X.A. Correlation with ATHEX Composite Index	Συνεδριάσεις - Trading sessions				Δ%
	Ανοδικές Positive	Καθοδικές Negative				Ανοδικές Positive	Κοινά ανοδικές με IBEX 35 Positive sessions in common with IBEX 35	Καθοδικές Negative	Κοινά καθοδικές με IBEX 35 Negative in common with IBEX 35	
2016:2	36	27	-6.42%	2.20%	0.64	30	21	31	17	-8.59%
2016:3	34	31	7.55%	1.14%	0.59	37	26	28	20	-6.06%
2016:4	38	33	6.52%	0.92%	0.33	37	22	33	18	4.32%
2017:1	34	30	11.88%	0.72%	0.36	35	21	28	16	13.81%
2017:2	30	31	-0.18%	0.88%	0.21	39	21	22	13	3.48%
2017:3	31	33	-0.60%	0.76%	0.30	34	20	30	19	23.67%
2017:4	26	37	-3.25%	0.90%	0.05	37	16	26	16	-8.27%
1/1/2018-31/1/2018	16	6	4.06%	0.63%	0.48	15	12	7	3	6.19%

Ανοδικές/Καθοδικές συνεδριάσεις, Μεταβλητότητα και Συντελεστές Συσχέτισης ξένων χρηματιστηριακών δεικτών με Γενικό Δείκτη Posit./Neg. Trading Sessions, Volatility and Correlation Co-Efficients of major foreign indices with the ATHEX Composite index

Τρίμηνα Quarters	BEL-20					ΓΕΝΙΚΟΣ ΔΕΙΚΤΗΣ ΧΡΗΜΑΤΙΣΤΗΡΙΟΥ ΑΘΗΝΩΝ - ATHEX COMPOSITE INDEX				
	Συνεδριάσεις Trading sessions		Δ%	Μεταβλητότητα (SD) Volatility	Συντελεστής Συσχέτισης με Γεν. Δείκτη Correlation with ATHEX Composite Index	Συνεδριάσεις - Trading sessions				Δ%
	Ανοδικές Positive	Καθοδικές Negative				Ανοδικές Positive	Κοινά ανοδικές με BEL-20 Positive sessions in common with BEL-20	Καθοδικές Negative	Κοινά καθοδικές με BEL-20 Negative in common with BEL-20	
2016:2	37	26	-0.81%	1.45%	0.62	30	21	31	16	-6.06%
2016:3	35	30	6.29%	0.83%	0.61	37	26	28	19	4.32%
2016:4	34	37	1.42%	0.71%	0.34	37	21	33	20	13.81%
2017:1	33	31	5.84%	0.64%	0.37	35	23	28	18	3.48%
2017:2	29	32	-0.61%	0.74%	0.35	39	22	22	15	23.67%
2017:3	37	27	5.91%	0.59%	0.22	34	22	30	15	-8.27%
2017:4	32	31	-0.99%	0.45%	0.03	37	20	26	14	6.19%
1/1/2018- 31/1/2018	12	10	3.36%	0.49%	0.22	15	9	7	4	9.53%
Τρίμηνα Quarters	AEX					Γενικός Δείκτης Χ.Α - ATHEX COMPOSITE INDEX				
	Συνεδριάσεις Trading sessions		Δ%	Μεταβλητότητα (SD) Volatility	Συντελεστής Συσχέτισης με Γεν. Δείκτη Correlation with ATHEX Composite Index	Συνεδριάσεις - Trading sessions				Δ%
	Ανοδικές Positive	Καθοδικές Negative				Ανοδικές Positive	Κοινά ανοδικές με AEX Positive sessions in common with AEX	Καθοδικές Negative	Κοινά καθοδικές με AEX Negative in common with AEX	
2016:2	37	26	-0.96%	1.45%	0.53	30	19	31	14	-6.06%
2016:3	31	34	3.77%	0.87%	0.52	37	22	28	19	4.32%
2016:4	38	33	6.82%	0.78%	0.38	37	23	33	18	13.81%
2017:1	34	30	6.91%	0.59%	0.40	35	23	28	17	3.48%
2017:2	32	29	-1.82%	0.59%	0.45	39	24	22	14	23.67%
2017:3	33	30	5.90%	0.57%	0.28	34	19	30	15	-8.27%
2017:4	34	29	1.40%	0.48%	0.01	37	20	26	12	6.19%
1/1/2018- 31/1/2018	13	9	2.93%	0.48%	0.15	15	10	7	4	9.53%
Τρίμηνα Quarters	PSI-20					ΓΕΝΙΚΟΣ ΔΕΙΚΤΗΣ ΧΡΗΜΑΤΙΣΤΗΡΙΟΥ ΑΘΗΝΩΝ - ATHEX COMPOSITE INDEX				
	Συνεδριάσεις Trading sessions		Δ%	Μεταβλητότητα (SD) Volatility	Συντελεστής Συσχέτισης με Γεν. Δείκτη Correlation with ATHEX Composite Index	Συνεδριάσεις - Trading sessions				Δ%
	Ανοδικές Positive	Καθοδικές Negative				Ανοδικές Positive	Κοινά ανοδικές με PSI-20 Positive sessions in common with PSI-20	Καθοδικές Negative	Κοινά καθοδικές με PSI-20 Negative in common with PSI-20	
2016:2	28	35	-11.29%	1.51%	0.63	30	17	31	21	-6.06%
2016:3	39	26	3.22%	0.91%	0.49	37	28	28	17	4.32%
2016:4	37	34	1.78%	0.81%	0.46	37	25	33	22	13.81%
2017:1	35	29	7.02%	0.84%	0.43	35	22	28	15	3.48%
2017:2	31	30	2.90%	0.77%	0.37	39	23	22	14	23.67%
2017:3	37	27	4.98%	0.65%	0.14	34	22	30	15	-8.27%
2017:4	31	32	-0.39%	0.49%	0.09	37	18	26	13	6.19%
1/1/2018- 31/1/2018	13	9	5.11%	0.69%	0.24	15	8	7	2	9.53%
Τρίμηνα Quarters	FTSE MIB					ΓΕΝΙΚΟΣ ΔΕΙΚΤΗΣ ΧΡΗΜΑΤΙΣΤΗΡΙΟΥ ΑΘΗΝΩΝ - ATHEX COMPOSITE INDEX				
	Συνεδριάσεις Trading sessions		Δ%	Μεταβλητότητα (SD) Volatility	Συντελεστής Συσχέτισης με Γεν. Δείκτη Correlation with ATHEX Composite Index	Συνεδριάσεις - Trading sessions				Δ%
	Ανοδικές Positive	Καθοδικές Negative				Ανοδικές Positive	Κοινά ανοδικές με OBX Positive sessions in common with OBX	Καθοδικές Negative	Κοινά καθοδικές με OBX Negative in common with OBX	
2016:2	31	32	-10.59%	2.47%	0.64	30	17	31	18	-6.06%
2016:3	37	28	1.25%	1.38%	0.51	37	26	28	17	4.32%
2016:4	38	33	17.28%	1.18%	0.36	37	23	33	18	13.81%
2017:1	38	26	6.54%	0.97%	0.35	35	23	28	14	3.48%
2017:2	31	30	0.45%	1.08%	0.28	39	21	22	12	23.67%
2017:3	37	27	10.26%	0.71%	0.30	34	20	30	13	-8.27%
2017:4	30	33	-3.71%	0.71%	0.05	37	19	26	15	6.19%
1/1/2018- 31/1/2018	16	6	7.57%	0.78%	0.18	15	10	7	1	9.53%

Ανοδικές/Καθοδικές συνεδριάσεις, Μεταβλητότητα και Συντελεστές Συσχέτισης ξένων χρηματιστηριακών δεικτών με Γενικό Δείκτη Posit./Neg. Trading Sessions, Volatility and Correlation Co-Efficients of major foreign indices with the ATHEX Composite index

Τρίμηνα Quarters	S&P500				Συντελεστής Συσχέτισης με Γεν. Δείκτη Correlation with ATHEX Composite Index	ΓΕΝΙΚΟΣ ΔΕΙΚΤΗΣ ΧΡΗΜΑΤΙΣΤΗΡΙΟΥ ΑΘΗΝΩΝ - ATHEX COMPOSITE INDEX				Δ%
	Συνεδριάσεις Trading sessions		Δ%	Μεταβλητότητα (SD) Volatility		Συνεδριάσεις - Trading sessions			Δ%	
	Ανοδικές Positive	Καθοδικές Negative				Ανοδικές Positive	Κοινά ανοδικές με S&P500 Positive sessions in common with S&P500	Καθοδικές Negative		
2016:2	23	19	1.90%	0.77%	0.52	30	11	31	12	-6.06%
2016:3	32	31	3.31%	0.61%	0.17	37	23	28	17	4.32%
2016:4	35	35	3.25%	0.56%	0.22	37	20	33	17	13.81%
2017:1	33	28	5.53%	0.41%	0.43	35	22	28	17	3.48%
2017:2	32	29	2.57%	0.47%	0.19	39	22	22	12	23.67%
2017:3	39	23	3.96%	0.44%	0.17	34	22	30	11	-8.27%
2017:4	36	26	6.12%	0.35%	-0.02	37	19	26	9	6.19%
1/1/2018- 31/1/2018	15	6	5.62%	0.55%	0.31	15	12	7	3	9.53%

Τρίμηνα Quarters	DJI				Συντελεστής Συσχέτισης με Γεν. Δείκτη Correlation with ATHEX Composite Index	ΓΕΝΙΚΟΣ ΔΕΙΚΤΗΣ ΧΡΗΜΑΤΙΣΤΗΡΙΟΥ ΑΘΗΝΩΝ - ATHEX COMPOSITE INDEX				Δ%
	Συνεδριάσεις Trading sessions		Δ%	Μεταβλητότητα (SD) Volatility		Συνεδριάσεις - Trading sessions			Δ%	
	Ανοδικές Positive	Καθοδικές Negative				Ανοδικές Positive	Κοινά ανοδικές με FTSE- 100 Positive sessions in common with DJI	Καθοδικές Negative		
2016:2	33	29	1.38%	0.82%	0.46	30	16	31	15	-6.06%
2016:3	31	32	2.11%	0.59%	0.17	37	22	28	17	4.32%
2016:4	38	32	7.94%	0.52%	0.19	37	23	33	17	13.81%
2017:1	29	32	4.56%	0.42%	0.44	35	19	28	18	3.48%
2017:2	31	30	3.32%	0.46%	0.18	39	21	22	12	23.67%
2017:3	40	22	4.94%	0.40%	0.06	34	20	30	8	-8.27%
2017:4	42	20	10.33%	0.39%	0.02	37	23	26	7	6.19%
1/1/2018- 31/1/2018	14	7	5.79%	0.58%	0.24	15	11	7	3	9.53%

Τρίμηνα Quarters	ΝΙΚΚΕΙ-225				Συντελεστής Συσχέτισης με Γεν. Δείκτη Correlation with ATHEX Composite Index	ΓΕΝΙΚΟΣ ΔΕΙΚΤΗΣ ΧΡΗΜΑΤΙΣΤΗΡΙΟΥ ΑΘΗΝΩΝ - ATHEX COMPOSITE INDEX				Δ%
	Συνεδριάσεις Trading sessions		Δ%	Μεταβλητότητα (SD) Volatility		Συνεδριάσεις - Trading sessions			Δ%	
	Ανοδικές Positive	Καθοδικές Negative				Ανοδικές Positive	Κοινά ανοδικές με ΝΙΚΚΕΙ- 225 Positive sessions in common with ΝΙΚΚΕΙ-225	Καθοδικές Negative		
2016:2	34	26	-7.06%	1.91%	0.56	30	22	31	20	-6.06%
2016:3	31	30	5.61%	1.18%	0.36	37	20	28	15	4.32%
2016:4	41	25	16.20%	1.22%	0.13	37	22	33	13	13.81%
2017:1	29	31	-1.07%	0.94%	0.14	35	17	28	14	3.48%
2017:2	29	28	5.95%	0.67%	0.24	39	21	22	14	23.67%
2017:3	29	32	1.61%	0.59%	-0.19	34	15	30	15	-8.27%
2017:4	38	22	11.83%	0.72%	0.07	37	21	26	8	6.19%
1/1/2018- 31/1/2018	8	11	1.46%	0.94%	-0.02	15	6	7	4	9.53%

Τρίμηνα Quarters	HANGSENG				Συντελεστής Συσχέτισης με Γεν. Δείκτη Correlation with ATHEX Composite Index	ΓΕΝΙΚΟΣ ΔΕΙΚΤΗΣ ΧΡΗΜΑΤΙΣΤΗΡΙΟΥ ΑΘΗΝΩΝ - ATHEX COMPOSITE INDEX				Δ%
	Συνεδριάσεις Trading sessions		Δ%	Μεταβλητότητα (SD) Volatility		Συνεδριάσεις - Trading sessions			Δ%	
	Ανοδικές Positive	Καθοδικές Negative				Ανοδικές Positive	Κοινά ανοδικές με HANGSENG Positive sessions in common with HANGSENG	Καθοδικές Negative		
2016:2	34	27	0.09%	1.17%	0.41	30	20	31	16	-6.06%
2016:3	39	23	12.04%	0.93%	0.26	37	25	28	13	4.32%
2016:4	31	36	-5.57%	0.94%	0.27	37	18	33	19	13.81%
2017:1	35	26	9.60%	0.66%	0.03	35	20	28	11	3.48%
2017:2	32	26	6.86%	0.60%	0.33	39	23	22	11	23.67%
2017:3	39	24	6.95%	0.72%	0.24	34	25	30	15	-8.27%
2017:4	35	26	8.58%	0.83%	0.23	37	22	26	11	6.19%
1/1/2018- 31/1/2018	18	4	9.92%	0.80%	0.56	15	14	7	3	9.53%

Συντελεστής συσχέτισης :  $\rho = \text{covariance}(x,y) / (\text{sd}(x) * \text{sd}(y))$

όπου :

$\text{sd}(x)$ : τυπική απόκλιση του  $x$  (π.χ. ο Γενικός Δείκτης) και  $\text{sd}(y)$ : είναι η τυπική απόκλιση του συγκρινόμενου ξένου δείκτη  
 $\text{covariance}$  (συνδιακύμανση) =  $\sum ((x-\mu_x) * (y-\mu_y)) / \text{αριθμός παρατηρήσεων}$

Σημειώνεται πως  $x$ =ημερήσια ποσοστιαία μεταβολή

11. Πίνακας συντελεστών συσχέτισης μεταξύ των κυριότερων ξένων χρηματιστηριακών δεικτών (01/01/2018 - 31/01/2018)  
 Table of correlation co-efficients data between the major foreign exchanges indices (01/01/2018 - 31/01/2018)

	ΓΔ	FTSE-100	DAX	CAC-40	IBEX-35	BEL-20	AEX	PSI-20	FTSE MIB	SP-500	DJI	NIKKEI 225	HANGSENG
ΓΔ	1.000												
FTSE-100	0.166	1.000											
DAX	0.318	0.611	1.000										
CAC-40	0.227	0.716	0.848	1.000									
IBEX-35	0.481	0.510	0.641	0.744	1.000								
BEL-20	0.221	0.690	0.661	0.873	0.782	1.000							
AEX	0.147	0.607	0.851	0.844	0.604	0.723	1.000						
PSI-20	0.241	0.259	0.509	0.384	0.550	0.479	0.589	1.000					
FTSE MIB	0.184	0.639	0.598	0.785	0.811	0.835	0.693	0.488	1.000				
SP-500	0.309	0.463	0.322	0.462	0.464	0.452	0.559	0.419	0.467	1.000			
DJI	0.237	0.416	0.213	0.449	0.519	0.434	0.495	0.213	0.531	0.897	1.000		
NIKKEI 225	-0.020	-0.028	0.106	0.057	0.096	0.263	0.119	-0.061	0.039	0.072	0.138	1.000	
HANGSENG	0.561	0.264	0.386	0.256	0.355	0.140	0.285	0.365	0.129	0.470	0.346	-0.113	1.000

12. Διαγράμματα συσχέτισης των κυριότερων ξένων χρηματιστηριακών δεικτών με Γενικό Δείκτη για την περίοδο 31/01/2017-31/01/2018  
 Correlation charts between major foreign exchanges indices with the ATHEX Composite Index for the period 31/01/2017-31/01/2018

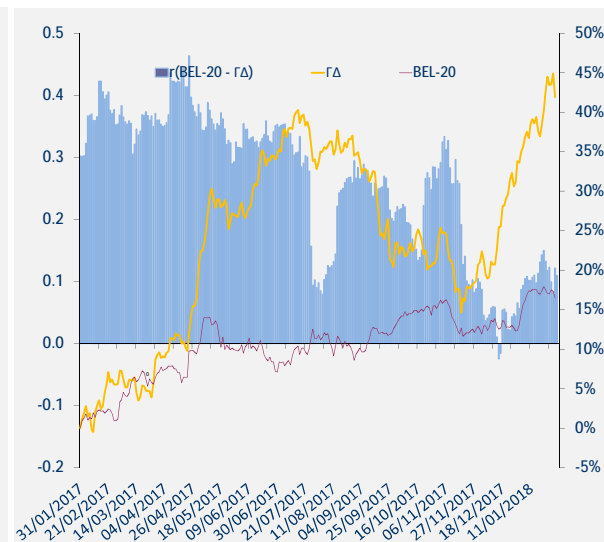
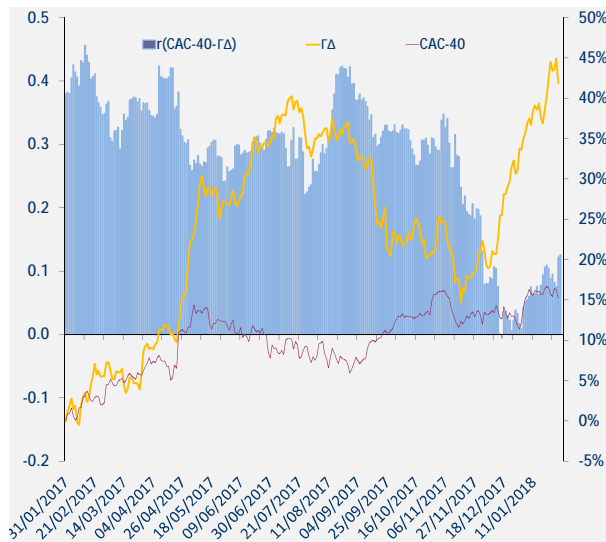
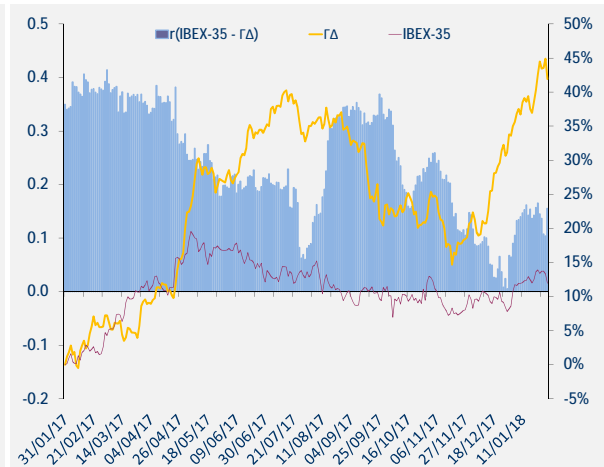
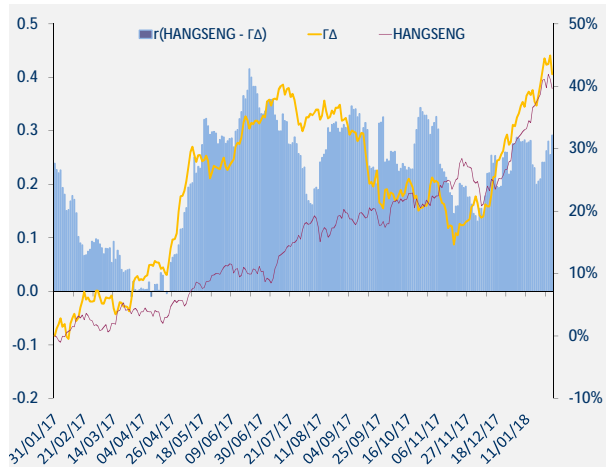
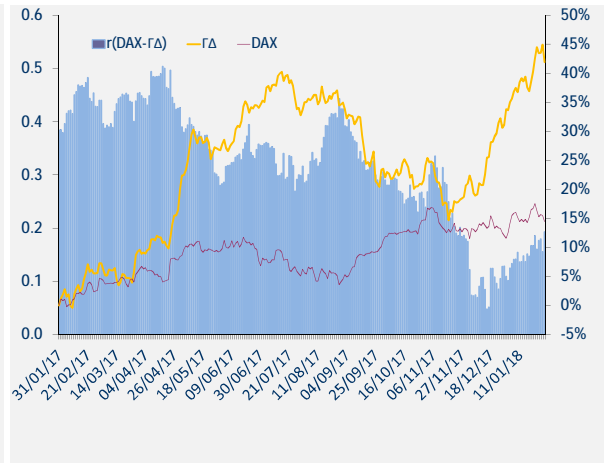
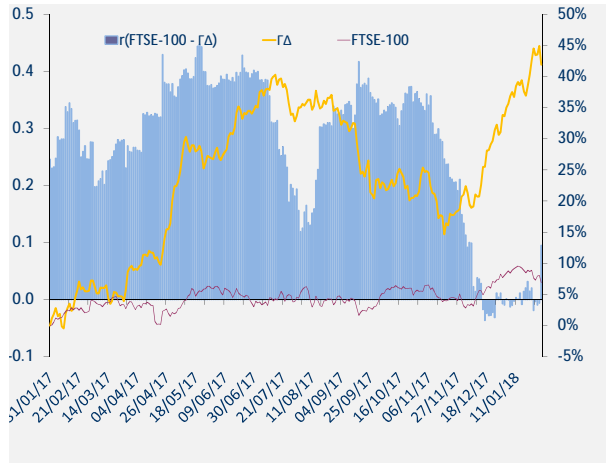

12. Διαγράμματα συσχέτισης των κυριότερων ξένων χρηματιστηριακών δεικτών με Γενικό Δείκτη για την περίοδο 31/01/2017-31/01/2018  
 Correlation charts between major foreign exchanges indices with the ATHEX Composite Index for the period 31/01/2017-31/01/2018

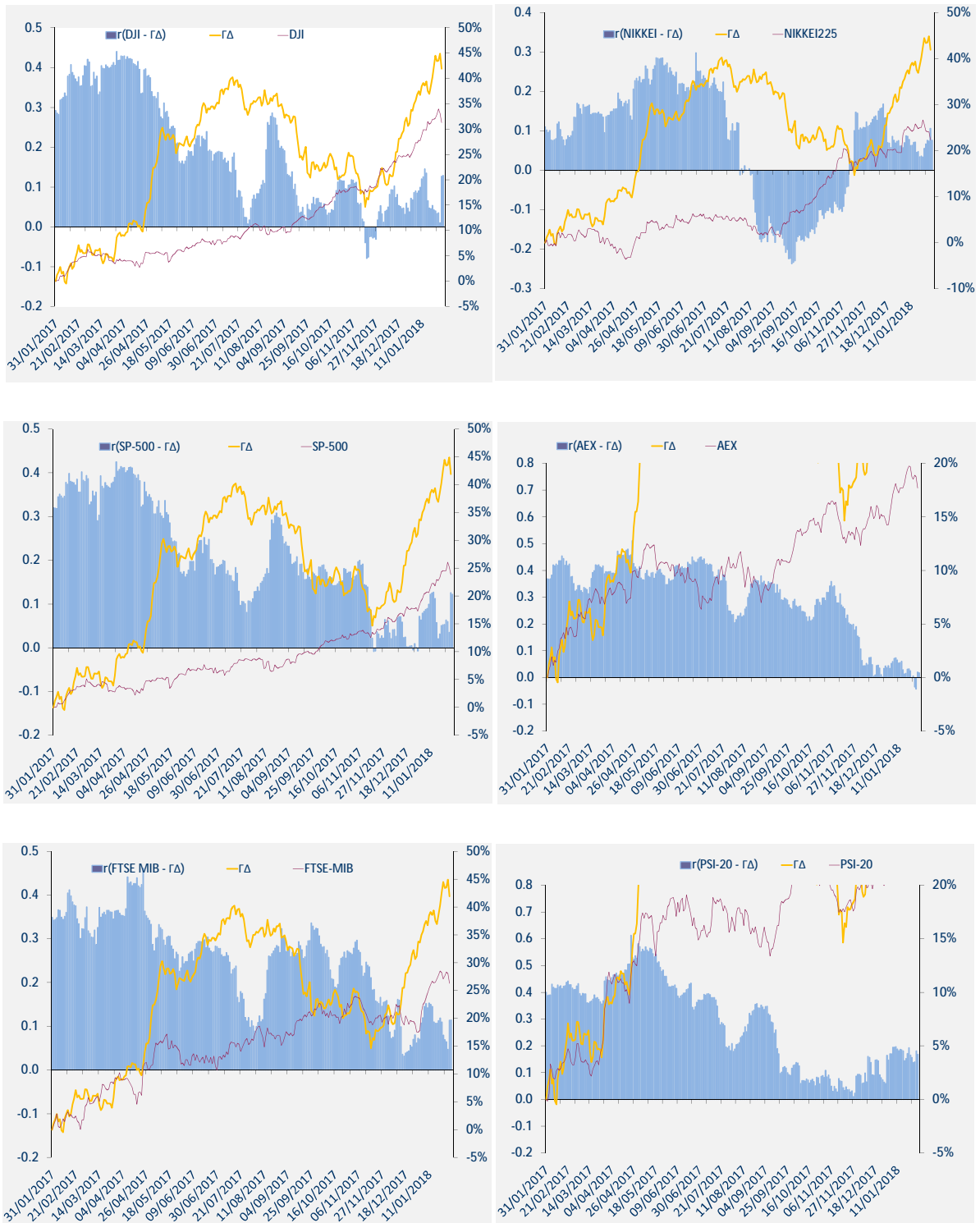



12. Διαγράμματα συσχέτισης των κυριότερων ξένων χρηματιστηριακών δεικτών με Γενικό Δείκτη για την περίοδο 31/01/2017-31/01/2018  
Correlation charts between major foreign exchanges indices with the ATHEX Composite Index for the period 31/01/2017-31/01/2018

ΜΕΤΑΒΟΛΕΣ ΠΕΡΙΟΔΟΥ 31/01/2017 - 31/01/2018	
Changes 31/01/2017 - 31/01/2018	
ΓΔ (Ελλάδα)	43.7%
FTSE-100 (Ην. Βασίλειο)	6.1%
DAX (Γερμανία)	14.3%
CAC-40 (Γαλλία)	15.4%
IBEX-35 (Ισπανία)	12.2%
BEL-20 (Βέλγιο)	16.1%
AEX (Ολλανδία)	17.6%
PSI-20 (Πορτογαλία)	26.6%
FTSE MIB (Ιταλία)	26.4%
SP-500 (ΗΠΑ)	23.9%
DJI (ΗΠΑ)	31.6%
ΝΙΚΚΕΙ225 (Ιαπωνία)	21.3%
HANGSENG (Χονγκ-Κονγκ)	40.8%

Όλοι οι δείκτες απεικονίζονται ως % μεταβολές ως προς μια κοινή ημερομηνίας 31/1/2018.  
Το ραβδόγραμμα απεικονίζει τον συντελεστή συσχέτισης (r) μεταξύ του ΓΔ και αντίστοιχου δείκτη ξένου χρηματιστηρίου, όπως αυτός υπολογίζεται διαχρονικά από κυλιόμενο δείγμα 60 παρατηρήσεων (συνεδριάσεις) το οποίο καλύπτει περίπου ένα ημερολογιακό τρίμηνο.



**ATHEX**  
*Athens Stock Exchange*

Λεωφ. Αθηνών 110 104 42 Αθήνα  
110, Athinon Ave. GR 104 42 Athens  
tel. (+30)210-33.66.800, fax (+30)210-33.66.101  
[www.athexgroup.gr](http://www.athexgroup.gr)